



# 목 차

## Contents

제	목	Subject	Page
제 1 부	조사개요 및 동향	Chapter 1 Outline of Survey & Annual Trend	
I.	조사개요	Outline of the Survey	
1.	조사목적	Purpose of the Survey .....	9
2.	조사기구및업무	Organization .....	9
3.	조사연혁	Background of the Survey .....	9
4.	조사대상	Scope of the Survey .....	10
5.	표본설계	Sampling Design .....	10
6.	조사사항	Survey Items .....	11
7.	조사방법	Survey Methodology .....	12
8.	조사항목분류	Classification of Items .....	12
9.	주요항목해설	Explanation for Major Items .....	17
10.	이용상주의사항	Note for the Users .....	18
11.	조사지구일람표	List of Enumeration Districts .....	23
II.	어가경제동향	Annual Trend of Fishery Household Economy	
1.	어가소득	Fishery Household Income .....	25
2.	가계비	Living Expenses .....	29
3.	어가자산	Fishery Household Assets .....	30
4.	어가부채	Fishery Household Liabilities .....	31
제 2 부	통계표 I (연도별)	Chapter 2 Table of Statistics I (By Year)	
I.	'91 표본어가개황	Outline of Sample Fishery Household	
1.	표본어가개황	Outline of Sample Fishery Household .....	54
2.	어업시설현황	Status of Facilities for Fishery .....	54
3.	생활환경	Living Environment .....	54
4.	가구원상황	Status of Family Members .....	56
4-1	성별	By Sex .....	56
4-2	연령별	By Age .....	56
4-3	학력별	By Educational Status .....	56
4-4	주업별	By Main Job .....	57

제	Subject	Page
4-5 부 업 별	By Side Job .....	57
<b>II. 어가경제주요지표</b>	<b>Major Indicators of Fishery Household Economy</b>	
1. 총 광	Summary .....	58
2. 어업조수입	Fishery Gross Receipts .....	60
3. 어업경영비	Fishery Management Expenditures .....	62
4. 어업수지	Fishery Receipts and Expenditures .....	64
5. 겸업수입	Side Business Receipts .....	66
6. 겸업지출	Side Business Expenditures .....	68
7. 사업외수지	Non-Business Receipts & Expenditures .....	70
8. 이전수입	Transferred Receipts .....	71
9. 조세공과금	Taxes & Public Charges .....	71
10. 가계비	Living Expenses .....	72
11. 어가자산	Fishery Household Assets .....	74
12. 차입차별차입금	Fishery Household Liabilities by Borrowing .....	76
13. 용도별차입금	Fishery Household Liabilities by Using .....	77
14. 어업별노동부하량	Labor Hours by Type of Fishery .....	78
15. 어가노동부하량	Labor Hours of Fishery Household .....	80
16. 어업생산량	Fishery Products .....	81
<b>제 3 부 통계표 II (어업형태별)</b>	<b>Chapter 3 Table of Statistics II (By Fishing Method)</b>	
1. 총 광	Summary .....	86
2. 어업조수입	Fishery Gross Receipts .....	87
3. 어업경영비	Fishery Management Expenditures .....	88
4. 겸업수입	Side Business Receipts .....	89
5. 겸업지출	Side Business Expenditures .....	90
6. 사업외수입	Non-Business Receipts .....	91
7. 사업외지출	Non-Business Expenditures .....	91
8. 이전수입	Transferred Receipts .....	91
9. 조세공과금	Taxes & Public Charges .....	91
10. 재산적수입	Receipts from Disposal of Property .....	92
11. 재산적지출	Expenditures for Procurement of Property .....	93
12. 가계비	Living Expenses .....	94
13. 어가자산	Fishery Household Assets .....	96
14. 차입차별부채	Fishery Household Liabilities by Borrowing .....	97

제	목	Subject	Page
15.	용도별부채	Fishery Household Liabilities by Using .....	97
16.	어업별노동투하량	Labor Hours by Type of Fishery .....	98
17.	어가노동투하량	Labor Hours of Fishery Household .....	99
18.	어업생산량	Fishery Products .....	100
19.	감가상각비	Depreciation .....	101
20.	재고농수산물	Changes in Agricultural & Fishery Products .....	102
		Inventory	
21.	재고생산자재	Changes in Productive Materials Inventory .....	102
<b>제 4 부 통계표 Ⅲ (월 별)</b>		<b>Chapter 4</b>	
		<b>Table of Statistics Ⅲ (By Month)</b>	
<b>I. 전 국 평 균</b>		<b>National Average</b>	
1.	주요지표	Major Indicators of Fishery Household Economy .....	106
2.	어업수지	Fishery Receipts and Expenditures .....	108
2-1	어업수입	Fishery Receipts .....	108
2-2	어업지출	Fishery Expenditures .....	108
3.	겸업수지	Side Business Receipts & Expenditures .....	110
3-1	겸업수입	Side Business Receipts .....	110
3-2	겸업지출	Side Business Expenditures .....	110
4.	사업외수지	Non-Business Receipts & Expenditures .....	112
5.	이전수입,조세공과금, 분가지출	Transferred Receipts, Taxes & Public Charges, Branch Family Expenditures .....	112
6.	재산적수지	Property Receipts & Expenditures .....	114
6-1	재산적수입	Receipts from Disposal of Property .....	114
6-2	재산적지출	Expenditures for Procurement of Property .....	114
7.	가계비	Living Expenses .....	116
8.	어가노동투하량	Labor Hours of Fishery Household .....	118
9.	어업생산량	Fishery Products .....	119
<b>II. 어 선 비 사 용 가 구</b>		<b>Fishery Households Not Using Fishing Boat</b>	
1.	주요지표	Major Indicators of Fishery Household Economy .....	120
2.	어업수지	Fishery Receipts and Expenditures .....	122
2-1	어업수입	Fishery Receipts .....	122
2-2	어업지출	Fishery Expenditures .....	122
3.	겸업수지	Side Business Receipts & Expenditures .....	124
3-1	겸업수입	Side Business Receipts .....	124
3-2	겸업지출	Side Business Expenditures .....	124

제	목	Subject	Page
4.	사 업 외 수 지	Non-Business Receipts & Expenditures .....	126
5.	이전수입, 조세공과금, 분 가 지 출	Transferred Receipts, Taxes & Public Charges, Branch Family Expenditures .....	126
6.	재 산 적 수 지	Property Receipts & Expenditures .....	128
6-1	재 산 적 수 입	Receipts from Disposal of Property .....	128
6-2	재 산 적 지 출	Expenditures for Procurement of Property .....	128
7.	가 계 비	Living Expenses .....	130
8.	어 가 노 동 투 하 량	Labor Hours of Fishery Household .....	132
9.	어 업 생 산 량	Fishery Products .....	133
<b>III. 무 동 력 선 사 용 가 구      Fishery Households Using Non-Powered Boat</b>			
1.	주 요 지 표	Major Indicators of Fishery Household Economy .....	134
2.	어 업 수 지	Fishery Receipts and Expenditures .....	136
2-1	어 업 수 입	Fishery Receipts .....	136
2-2	어 업 지 출	Fishery Expenditures .....	136
3.	결 업 수 지	Side Business Receipts & Expenditures .....	138
3-1	결 업 수 입	Side Business Receipts .....	138
3-2	결 업 지 출	Side Business Expenditures .....	138
4.	사 업 외 수 지	Non-Business Receipts & Expenditures .....	140
5.	이전수입, 조세공과금, 분 가 지 출	Transferred Receipts, Taxes & Public Charges, Branch Family Expenditures .....	140
6.	재 산 적 수 지	Property Receipts & Expenditures .....	142
6-1	재 산 적 수 입	Receipts from Disposal of Property .....	142
6-2	재 산 적 지 출	Expenditures for Procurement of Property .....	142
7.	가 계 비	Living Expenses .....	144
8.	어 가 노 동 투 하 량	Labor Hours of Fishery Household .....	146
9.	어 업 생 산 량	Fishery Products .....	147
<b>IV. 동 력 선 사 용 가 구      Fishery Households Using Powered Boat</b>			
1.	주 요 지 표	Major Indicators of Fishery Household Economy .....	148
2.	어 업 수 지	Fishery Receipts and Expenditures .....	150
2-1	어 업 수 입	Fishery Receipts .....	150
2-2	어 업 지 출	Fishery Expenditures .....	150
3.	결 업 수 지	Side Business Receipts & Expenditures .....	152
3-1	결 업 수 입	Side Business Receipts .....	152
3-2	결 업 지 출	Side Business Expenditures .....	152
4.	사 업 외 수 지	Non-Business Receipts & Expenditures .....	154

제 목	Subject	Page
5. 이전수입, 조세공과금, 분가지출	Transferred Receipts, Taxes & Public Charges, Branch Family Expenditures	154
6. 재산적수지	Property Receipts & Expenditures	156
6-1 재산적수입	Receipts from Disposal of Property	156
6-2 재산적지출	Expenditures for Procurement of Property	156
7. 가계비	Living Expenses	158
8. 어가노동투하량	Labor Hours of Fishery Household	160
9. 어업생산량	Fishery Products	161
<b>V. 양식업가구</b>	<b>Fishery Households of Shallow-Sea Culture</b>	
1. 주요지표	Major Indicators of Fishery Household Economy	162
2. 어업수지	Fishery Receipts and Expenditures	164
2-1 어업수입	Fishery Receipts	164
2-2 어업지출	Fishery Expenditures	164
3. 겸업수지	Side Business Receipts & Expenditures	166
3-1 겸업수입	Side Business Receipts	166
3-2 겸업지출	Side Business Expenditures	166
4. 사업외수지	Non-Business Receipts & Expenditures	168
5. 이전수입, 조세공과금, 분가지출	Transferred Receipts, Taxes & Public Charges, Branch Family Expenditures	168
6. 재산적수지	Property Receipts & Expenditures	170
6-1 재산적수입	Receipts from Disposal of Property	170
6-2 재산적지출	Expenditures for Procurement of Property	170
7. 가계비	Living Expenses	172
8. 어가노동투하량	Labor Hours of Fishery Household	174
9. 어업생산량	Fishery Products	175

**여백**



# 어 가 경 제 조 사

## FISHERY HOUSEHOLD ECONOMY SURVEY



### 제 1 부

Chapter 1

### 조사개요 및 동향

Outline of Survey  
& Annual Trend



**여백**

# 제 1 부 조사개요 및 동향

## I. 조 사 개 요

### 1. 조 사 목 적

본 조사는 우리나라의 어가경제 및 어업경영의 실태를 정확히 파악하여 수산정책 및 수산문제연구의 기초자료로 제공하는데 목적을 두고 있다. 그러므로 본 조사는 어업의 생산형태를 파악함과 동시에 어가경제의 동향과 경제사회의 제 변천에 따른 어촌경제의 구조변화를 파악함으로써 수산정책 수립과 수산업 경영개선을 위한 기초자료를 제공하고 나아가서는 수산문제 연구의 실증적 기초자료를 제공함에 있다.

### 2. 조사기구 및 업무

본 조사를 위한 조사기구는 중앙에 농림수산부 농수산통계관실 수산통계담당관실이 있으며 지방에는 행정구역 단위로, 각 도에 도 농수산통계사무소를, 연안시군에는 지역별로 군(시)단위 농수산 통계출장소를 설치 운영하고 있다.

#### 가. 농림수산부 농수산통계관실 수산통계담당관실

중앙담당기구인 수산통계담당관실은 조사기획, 조사원의 교육, 훈련과 지도감독 및 조사자료의 검토, 집계, 결과분석과 공표등 제반업무를 담당하고 있다.

#### 나. 도 농수산통계사무소

도 농수산통계사무소는 연안 시·군 출장소 조사원에 대한 지도, 감독, 교육 훈련 및 조사표 검토를 담당하고 있다.

#### 다. 연안 시·군 출장소

연안 시·군출장소의 조사원은 일제부의 배부와 회수, 매주 2회이상 표본어가의 일제부 기장지도 및 기재내용의 정확여부 확인, 원부작성 등 자료수집업무를 담당하고 있다.

#### 라. 표본어가

전국(연안 시·군) 60개 조사지구에서 총 815가구의 표본어가가 선정되어 매일매일의 거래상황을 일제부에 자체식 방법에 의하여 어가가 직접 기장하고 있다.

### 3. 조 사 연 혁

#### 가. 초기의 어가경제조사

제 1 차 경제개발 5개년계획의 성공적인 수행과 제 2 차 경제개발 5개년계획의 최초년도에 들어서면서 어촌경제실태를 정확히 파악할 목적으로 1967년부터 수산업협동조합중앙회에서 본조사를 실시하였으나 제반조사 여건의 미숙으로 1971년에 중단되었다.

1974년부터 수산청에서 본 조사를 관장함에 따라 정부에서 직접 조사하게 되었으며, 그로부터 한국응용 통계연구소에서 표본설계한 어가경제조사를 일반통계 제126-21-01(1974. 5. 8)호로 승인받아 1974. 7. 1부터 전국의 연안 시·군에 50여명의 조사원을 배치하여 조사를 계속하게 되었다.

#### 나. 조사기관의 일원화

수산청이 농수산부장관 소속하에 있으면서도 수산통계는 수산청이, 농산통계는 농수산부가 각각 관장하여 실시하여 왔으나, 농수산부 직제개정(농수산통계기관의 통합 일원화)으로 1978. 4. 12. 수산청의 조사통계업무가 농림수산부 통계관실에 흡수 통합되어 수산통계담당관실에서 본 조사를 담당하고, 1981년 조사결과치 부터는 자체전산처리하여 오늘에 이르고 있다.

#### 다. 조사체제의 개편 및 보완

##### (1) 1982년 표본변경

어가경제조사 표본의 노후화로 인한 표본교체의 필요와 조사결과치의 정도제고를 위하여 1982년에 '80 총어업 조사결과를 기초로 표본의 층의 크기는 종전과 동일하게 50개 층으로 하고 표본어가는 500가구에서 750가구로 개편 보완하였으며, 종래의 조사규정, 조사요령 및 조사서식 등을 보완하여 1983년부터 개편된 표본어가를 대상으로 조사하고 조사자료의 집계 및 분석을 전산화하고 있다.

##### (2) 1988년 표본변경

1980년 총어업조사결과를 기본으로 하고 1985년 간이총어업조사결과와 1987년의 어업기본통계조사 결과치를 기초로하여 그동안의 어업구조, 어업형태 및 제반어촌여건의 변화 등을 반영하여 1988년에 새로운 표본을 설계하여, 전국의 20개층에서 추출된 60개조사지구, 815호 표본어가를 대상으로 1989년부터 조사하고 있다.

## 4. 조 사 대 상

연근해 어업을 경영하는 개인어업가구를 대상으로 ① 어선비사용가구 ② 무동력선 사용가구 ③ 동력선 사용가구 ④ 양식업 가구의 네가지 어업형태별로 분류, 조사하며 원양어업경영체 및 회사, 공동사업체 등은 조사대상에서 제외하였다.

본 조사의 대상인 개인어업가구는 1980년 총어업조사 당시에 규정한 어가정의 즉, "가구주나 가구원 중에서 조사실시전 1년간 1개월이상 판매를 목적으로 수산동식물의 채포나 양식업용 자영한 사람이 있는 가구"와 일치한다.

## 5. 표 본 설 계 ('88년)

### 가. 모 집 단

'80년 총어업 조사구 및 조사결과를 기본으로 하고, 1985년 간이 총어업조사 결과와 1987년의 어업기본 통계조사결과치를 기초자료로 하였다.

### 나. 총 회

'80년 총어업조사의 전국 연안시군 1,528개 조사구에서 1/6로 추출한 '87년 어업기본통계조사구 256개

조사구를 대상으로 다음의 층화지표물 사용하여 20개 층으로 층화하고 각층에서 조사구별 누적이가수를 사용하여 확률비례추출 방법으로 3개표본 조사구(총 60개 조사구)를 추출하였다.

**다. 층화지표**

- 동력선 사용여가의 구성비
- 비어선 여가의 구성비
- 양식업 여가의 구성비
- 조사구의 어가수

**라. 표 본 수**

표본조사구는 60개 조사구로 하고, 각 조사구마다 11~15가구를 추출하여 총조사여가를 815가구로 하였다.

**마. 표본추출방법**

- 층화 2상2단추출법을 적용(1차추출단위는 '87 어업기본통계조사구, 2차추출단위는 어업가구) 임의 추출하였다.

**바. 표본배정**

- 전국 추정치의 오차를 최소한으로 줄이도록 하였다.
- 조사가 곤란한 도서, 낙도등은 비표본 오차를 줄이기 위하여 표본추출에서 제외하였다.

**사. 목표정도 : 3%이내**

**아. 도별 표본조사지구 및 조사여가 현황**

구 분	제	경 기	강 원	충 남	전 북	전 남	경 북	경 남	세 주
지 구 수	60	6	5	6	5	18	4	12	4
어 가 수	815	80	71	83	68	242	56	160	55

**6. 조 사 사 항**

**가. 가구원 상황**

표본여가의 상주가구원 및 동거인에 대하여 경영주와의 관계, 직업, 교육상태 및 노동능력을 조사하였다. 여기서 가구원 또는 동거인이라 함은 3개월이상 합시 동거하는 자로서 3개월이상 출타하였을 경우에는 가구원에서 제외하였다.

**나. 여가의 수입 및 지출**

여가의 모든수입과 지출은 복식부기의 원리를 이용한 단식부기의 방식으로 기장하도록 하였다.

- (1) 수입은 어업수입, 경영수입, 사업외수입, 이진수입, 재산적수입으로 구분하였다.
- (2) 지출은 어업지출, 경영지출, 사업외지출 및 재산적지출, 조세공과금, 가계비 및 분가지출로 구분하였다.

#### 다. 어가의 재산

표본어가가 소유하고 있는 자산 및 부채를 대상으로 하나 여기서는 사업부문 재산만을 조사하였다. 따라서 가구 및 의복등 가계용자산은 조사대상에서 제외하였다.

#### 라. 노동시간

가구원의 노동시간 및 노동인수는 작업별로 조사하였으나, 사업이외의 수입에 종사하는 노동을 제외한 수입적 노동에 대해서만 조사하였고 가계소비활동은 조사하지 않았다.

### 7. 조사 방법

#### 가. 조사장부의 종류

##### (1) 일 계 부

본 조사의 근간이 되는 일계부는 어가에 비치하여 그날 그날의 어가경제의 동태를 어가에서 직접 기장하는 조사장부이다.

##### (2) 원 부

원부는 연 2 회(연초, 연말) 조사가원 어가재산의 상태와 연간변동을 직접 조사하여 기장하는 조사장부이다.

#### 나. 자료의 수집 및 집계방법

##### (1) 일 계 부

###### (가) 표본어가 기장지도

조사원은 매주 2회이상 어가를 방문하여 일계부 기장을 지도하고 기장내용의 정확여부를 확인한다.

###### (나) 일계부의 배부 및 회수

매일매일 기장된 일계부는 조사원이 익월초에 회수하고, 익월분 일계부는 전월말에 배부한다.

###### (다) 일계부의 검토 및 항목분류

각 어가에서 회수한 일계부는 조사원이 일괄적으로 완전한 일계부를 작성한 후 수입원과 지출용도에 따라 항목부호를 기입토록 하였다.

###### (라) 보 고

항목분류 부호의 기입이 끝나면 시·군 출장소에서 어가별로 T.T.S(전산) 입력토록 하였다.

##### (2) 원 부

조사원이 원부의 기재사항을 연 2 회 정확히 조사하여 익년초에 송신하도록 하였다.

### 8. 조사항목의 분류

#### 가. 집계항목의 분류

항목분류는 어가의 모든 경제활동을 복식부기의 원리에 따라 각 거래교환과정에서 포착하여 조사표에 기장토록 하였다. 그러므로 분류는 일반적으로 상품분류, 수입원 분류, 종류별 및 용도분류방법등에 의

하였으나 현역건과 조사결과의 이용을 감안하여 다소 편의주의를 택하였으며 구체적 항목분류표는 별표와 같다.

(1) 수입부문

수입부문은 수입원 및 종류별로 사업수입, 사업외수입, 이전수입 및 재산적수입으로 분류하여 각각의 항목을 설정하였다.

(가) 사업수입

사업수입은 자가에서 경영하는 사업의 성과인 수입을 계산하는 것으로 어업수입과 검업수입으로 분류하였으며 어업수입은 생산부문인 어로어업, 양식업, 수산가공업으로 세분하여 각각 수입원별로 항목을 설정하였으며 위 어획물이 처분되었을때 그 가치를 당해항목의 수입으로 기장한다. 검업수입은 수입원별로 각각의 항목을 설정하여 농업수입과 기타검업수입으로 구분하여 기장하도록 하였다.

(나)사업외 수입

사업외 수입은 자가경영 이외의 수입으로서 이것도 수입원별로 각각의 항목을 설정하였다. 즉, 본수입은 소득예산에 참여할 각종 노임, 급료, 임대료, 이자, 기타 잡수입등에 대하여 각각의 항목을 설정함으로써 각 부분의 거래가 발생하였을 때 항목에 따라 구분하여 기장하도록 하였다.

(다) 이전수입

이전수입은 여가가 비경제활동에서 얻은 수입으로서 사례금, 송금보조, 피증보조, 퇴직금 및 피해보상금등으로 구분하여 기장토록 하였다.

(라) 재산적 수입

재산적 수입은 종류별로 분류하여 각각의 항목을 설정하였다. 즉 고정자산 및 이동자산의 감소와 차입금등에 대하여 거래가 발생하였을때 해당금액을 각각 해당항목에 계상하도록 하였다.

(2) 지출부문

지출부문은 용도별 및 종류별로 사업지출, 사업외지출, 조세공과금, 가계비, 분가지출 및 재산적지출로 각각 분류하여 항목을 설정하였다.

(가) 사업지출

사업지출은 자가에서 경영하는 사업의 비용을 산출하기 위하여 용도에 따라 어업지출과 검업지출로 분류하였으며 어업지출은 어업을 경영함으로써 지출되는 제 자재비, 노임, 수리비, 임차료, 선수품비등 용도별로 각각의 항목을 설정하여 거래가 발생하였을때 그 가치를 계상토록 하였다. 그리고 검업지출은 농업지출과 기타검업지출로 구분하여 제비용 및 용품구입비등 일체를 계상하도록 하였다.

(나) 사업외 지출

사업외 지출은 수협·농협등 금융기관 차입금에 대한 이자와 단세 및 개인의 차입금에 대한 이자를 계상하도록 하였다.

(다) 조세공과금

국세·지방세 일체, 도로·상하수도 수리비 및 적십자회비·제조합비등 공공적인 성격을 띤 제부담금을 계상토록 하였다.

(라) 가계비 지출

가계비는 어가의 생계에 필요한 농수산물 소비평가액, 구입용품 및 기타잡비등으로 분류하였으며, 항목분류방법으로는 개별로 소비하는 개별 항목분류법과 가구원 공동으로 소비하는 공동항목분류법으로 분류하는 방법과 상품별, 용도별로 분류 기장하는 방법이 있으나 다소 편의주의를 택하여 상품별, 용도별로 분류 기장하도록 하였다.

(마) 분가지출

어가에서 분가시에 드는 비용을 계상하도록 하였다.

(바) 재산적 지출

재산적 지출은 종류별로 분류하여 각각의 항목을 설정하였다. 즉 재산적 지출은 고정자산 및 유동자산 증가와 채무반체에 의한 차입금의 감소등으로 거래가 발생하였을 때 그 금액을 각각 해당 항목에 계상하도록 하였다.

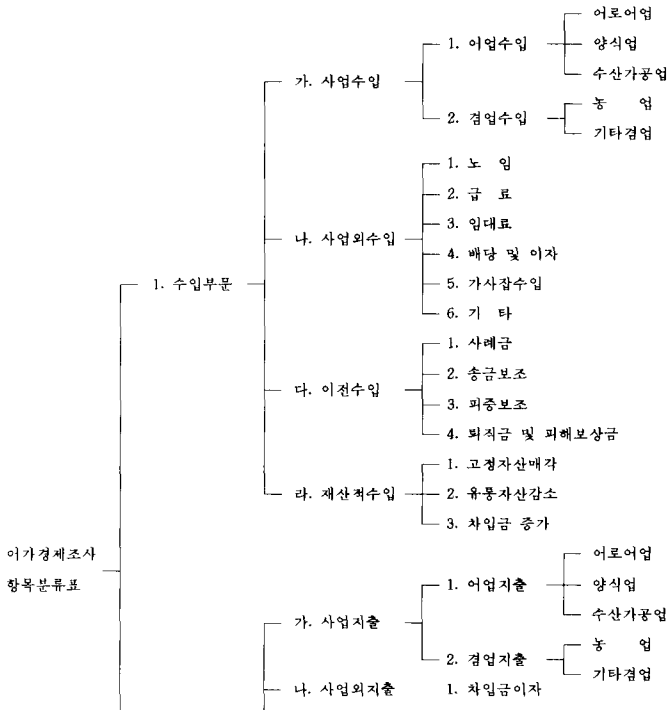

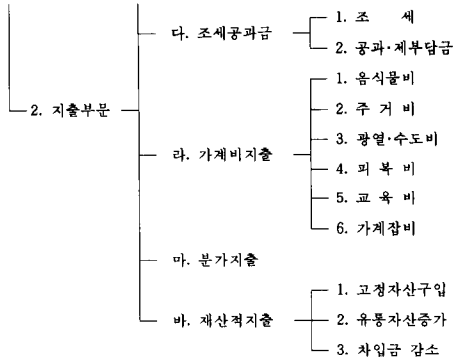

나. 여가재산의 조사내용

여가재산은 연도초 및 연도말 2회에 걸쳐 여가가 소유한 자산 및 부채에 대하여 조사하는 정태조사로서 그 내용을 대별하면 다음과 같다.

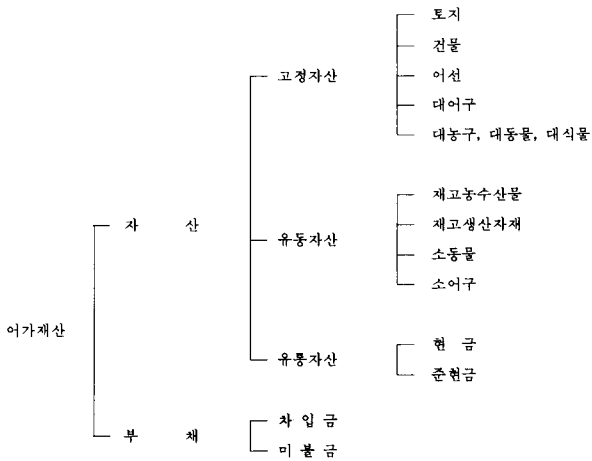



다. 재산의 평가

어가재산의 평가는 원칙적으로 조달원가에 의거하였으며 이미 조달된 고정자산에 대하여는 재조달 시가에 의거 평가하는 방법을 병행하였다. 재산의 평가는 연도초 현재로 평가하므로 연도말에 재평가를 행하지 않는 전진법을 적용하였다. 즉 고정자산의 평가는 조달원가 또는 재조달 시가에 의하였으며 내용년수는 표준 내용년수를 적용하였으며 전내용년수를 초과한 고정자산에 대하여는 안분법에 의한 수정방법을 채택하였다.

연도초 현재가 = 연도초 재조달가 - 당해년도 감가상각비 × 경과년수

연도말 평가액 = 연도초현재가 + 연내증가액 - 연내감소액

감 가 상 각 비 =  $\frac{\text{연도초재조달가(신조가)} - \text{잔존가액}}{\text{내 용 년 수}}$

라. 내용년수

(1) 어선 및 장비내용년수

어	선	내 용 년 수	장	비	내 용 년 수
강	선	25	기	관	25
목	선	15	S	S B	25
F R P	선	30	발	전 기	25
시 멘 트	선	30	어	탐 기	25
기 타 어	선	20	방	탐 기	25
			레	이 다	25
			기	타(금 속 체)	25

(2) 건물 내용년수

구	조	별	내 용 년 수	
			가 공 공 장 (참 고)	처 리 (관 리) 막 사
목	조	와 가 단 층	60	20
목	조	와 가 2 층	60	-
목	조	합 식 단 층	30	20
목	조	합 식 2 층	30	-
철	근 콘 크 리 트	건 물	80	30
벽	돌 도 는 석	조 건 물	70	20
기		타	20	10
가	진	물	조사원이 평가 기입한다	

## 9. \*주요항목해설

### 가. 어업조수입

어업조수입은 어가가 당해년도의 어업경영 결과로서 얻은 총 수입으로서 수산물의 판매수입, 현물지출 분 평가액, 수산물의 자가소비 평가액 및 수산물 채고증감액을 합제한 총액

### 나. 어업경영비

어업경영비는 어업조수입을 획득하는데 소요된 일체의 소모적 비용을 말하는 것으로 현금어업지출, 어업지출 현물평가액, 어업용 고정자산의 감가상각액, 어업생산자채 채고증감액을 합제한 총액

### 다. 어업소득

어업소득은 어업조수입에서 어업경영비를 차감한 잔액

### 라. 겸업수지

겸업수지는 농업, 임업, 상공업, 광업, 일반 서비스업에서 획득하는 수입과 그를 위하여 지출되는 일체의 소모적 비용을 말하는 것으로 겸업지출에는 겸업용 고정자산의 감가상각비는 포함시키지 않는다.

### 마. 겸업소득

겸업소득은 겸업수입에서 겸업지출을 차감한 잔액

### 바. 사업외 수입

사업외 수입은 노임, 지대, 급료, 배당이자 및 가사수입등의 수입, 사업외 지출은 차입금이자

### 사. 사업외 소득

사업외 수입에서 사업외 지출을 차감한 잔액

### 아. 이전수입

어가가 비경제활동에서 얻은 수입

### 자. 어가소득

어업소득, 겸업소득, 사업외소득 및 이전수입을 가산한 합계액

### 차. 가처분소득

어가소득에서 조세공과금을 차감한 잔액

### 카. 가 계 비

가계류 유지하기 위하여 지출하는 소모적 비용으로서 음식물비, 주거비, 광열수도비, 피복비, 교육비, 가계잡비등의 합계액

### 타. 분가지출

어가에서 분가시에 소요되는 일체의 비용

파. 어가경제 잉여 또는 손실

가치분 소득에서 가계비 및 분가지출을 차감한 잔액으로서 잉여는 어가경제흑자, 손실은 어가경제적자를 의미한다.

10. 이용상 주의사항

가. 수록된 자료는 집계된 어가의 호당 평균치를 나타낸다.

나. 사사오입관제로 수록된 자료의 내용중 합계의 숫자와 내용의 숫자가 일치하지 않을 수도 있다.

다. 수록된 부호의 뜻은 다음과 같다.

- : 해당사항 없음.    ... : 미상    △ : 감소

라. 1988년도부터 조사항목 조정으로 다음과 같이 개정되었다.

(1) 기본방향

- 어촌경제의 정확한 실태를 파악하기 위하여 가능한 조사항목을 세분류하였다.
- 농가소득과 비교가 가능하도록 수입, 지출항목을 조정하였다.

(2) 조사항목의 조정

1) 수입부분

- 농업수입을 세분류하였다.
- 사업외수입에서 사례금, 출금보조, 피증보조, 퇴직금, 피해보상금 등의 이전수입을 분리하였다.
- 고정자산매각에 대농구, 대식물항목을 추가하였다.
- 차입금증가의 금융기관을 수협, 농축협, 기타로, 개인을 농어가, 기타로 세분류하였다.
- 개인 또는 단체로부터 일시적으로 받아들인 현금 및 현물수입인 가수금품 수입란을 신설하였다.

종	전	현	행
○ 농업수입		○ 농업수입	
<ul style="list-style-type: none"> <li>┌ 곡    물    류</li> <li>├ 기    타    농    작    물</li> <li>├ 축    산    물</li> <li>├ 양            감</li> <li>└ 기            타</li> </ul>		<ul style="list-style-type: none"> <li>┌ 미            곡</li> <li>├ 맥            류</li> <li>├ 잡            곡</li> <li>├ 두            류</li> <li>├ 서            류</li> <li>├ 채            소    류</li> <li>├ 과            신    류</li> <li>├ 특    용    작    물</li> <li>├ 묘    목    및    화    초    류</li> <li>├ 농    산    가    공    물</li> <li>├ 농    산    물    부    산    물    기타</li> <li>├ 축    산            물</li> <li>├ 양            감</li> <li>└ 기            타</li> </ul>	

종	전	현	행						
○ 사업외수입		○ 사업외수입							
<ul style="list-style-type: none"> <li>어 업 노 임</li> <li>어 업 외 노 임</li> <li>금 료</li> <li>사 례 금</li> <li>임 대 료</li> <li>이 자</li> <li>보 조                             <ul style="list-style-type: none"> <li>송 금 보 조</li> <li>피 증 보 조</li> </ul> </li> <li>가 사 수 입</li> <li>기 타</li> </ul>		<ul style="list-style-type: none"> <li>어 업 노 임</li> <li>어 업 외 노 임</li> <li>금 료</li> <li>임 대 료</li> <li>배 당 및 이 자</li> <li>가 사 수 입</li> <li>기 타</li> </ul>							
	○ 고정자산매각		○ 고정자산매각						
	<ul style="list-style-type: none"> <li>토 지</li> <li>건 물</li> <li>어 선</li> <li>대 어 구 물</li> <li>대 동 물</li> </ul>			<ul style="list-style-type: none"> <li>토 지</li> <li>건 물</li> <li>어 선</li> <li>대 어 구 물</li> <li>대 농 구 물</li> <li>대 동 물</li> <li>대 식 물</li> </ul>					
			○ 부채의 증가		○ 차입금의 증가				
			<ul style="list-style-type: none"> <li>금융기관차입금</li> <li>개인차입금</li> <li>기 타</li> </ul>			<ul style="list-style-type: none"> <li>금융기관차입금                             <ul style="list-style-type: none"> <li>수 협</li> <li>농 협(축협)</li> <li>기 타</li> </ul> </li> <li>개인차입금                             <ul style="list-style-type: none"> <li>농 어 가</li> <li>기 타</li> </ul> </li> </ul>			
					○ 가수금품 수입(신설)				

2) 지출부분

- 어로지출, 양식지출, 수산가공지출의 분류를 세분하였다.
- 농업지출중 농사비를 종묘대, 비료대, 농약대로 분류하고 사료대물 추가하였다.
- 차입금이자를 사업외지출 항목에 계상하고 조세공과금 항목을 별도로 분리하였다.
- 기타지출의 "분가"는 분가지출로 독립시키고 "기타"는 가계비의 잡미로 계상하도록 하였다.

- 고정자산구입에 대농구, 대식물항목을 추가하였다.
- 차입금감소의 금융기관을 수협, 농·축협, 기타로, 개인을 농어가, 기타로 세분류하였다.
- 가수금품 반제압을 신설하였다.

종	전	현	행
○ 어모지출		○ 어모지출	
┌ 이 료 대		┌ 이 료 대	
├ 열 음 대		├ 열 음 대	
├ 어 상 자 대		├ 어 상 자 대	
├ 연 료 비		├ 연 료 비	
├ 선 수 품 비		├ 선 수 품 비	
├ 어구구입및보수비		├ 어구구입및보수비	
├ 임 차 료		├ 노 임	
└ 기 타		├ 위 판 수 수 료	
		└ 기 타	
○ 양식지출		○ 양식지출	
┌ 종 료 대		┌ 종 료 대	
├ 양식시설및보수비		├ 양식시설및보수비	
└ 기 타		├ 노 임	
		├ 광 열 비	
		├ 사 료 비	
		└ 기 타	
○ 수산가공지출		○ 수산가공지출	
┌ 가 공 재 료 비		┌ 가 공 재 료 비	
├ 시 설 및 보 수 비		├ 시 설 및 보 수 비	
└ 기 타		├ 노 임	
		├ 광 열 비	
		└ 기 타	
○ 농업지출		○ 농업지출	
┌ 농 사 비		┌ 종 료 대	
├ 농 구 비		├ 비 료 대	
├ 광 열 비		├ 농 약 대	
├ 동 물 비		├ 농 구 비	
├ 양 잠 비		├ 영 농 광 열 비	
├ 노 임		├ 동 물 비	
├ 임 차 료		├ 사 료 대	
└ 기 타		├ 양 잠 비	
		├ 농 업 노 임	
		├ 임 차 료	
		└ 기 타	

종 전	현
<ul style="list-style-type: none"> <li>○ 사업외지출               <ul style="list-style-type: none"> <li>조 공 과 세</li> <li>차 입 금 이 자</li> </ul> </li> <li>○ 기타지출               <ul style="list-style-type: none"> <li>분 기 가</li> <li>기 타</li> </ul> </li> <li>○ 고정자산구입               <ul style="list-style-type: none"> <li>토 지</li> <li>건 물</li> <li>어 선</li> <li>대 구</li> <li>대 동 물</li> </ul> </li> <li>○ 차입금감소               <ul style="list-style-type: none"> <li>금융기관차입금반제</li> <li>개인 차 입 금 반 제</li> <li>기 타</li> </ul> </li> </ul>	<ul style="list-style-type: none"> <li>○ 사업외지출               <ul style="list-style-type: none"> <li>- 차입금이자</li> </ul> </li> <li>○ 조세공과금               <ul style="list-style-type: none"> <li>조 세</li> <li>공 과 · 제 부 담 금</li> </ul> </li> <li>○ 분가지출(기타는 가계비의 잡비에 제상)</li> <li>○ 고정자산구입               <ul style="list-style-type: none"> <li>토 지</li> <li>건 물</li> <li>어 선</li> <li>대 구</li> <li>대 농 구</li> <li>대 동 물</li> <li>대 식 물</li> </ul> </li> <li>○ 차입금감소               <ul style="list-style-type: none"> <li>금융 기관                   <ul style="list-style-type: none"> <li>수협반제</li> <li>농협(축협)반제</li> <li>기타금융기관반제</li> </ul> </li> <li>개 인                   <ul style="list-style-type: none"> <li>동여가반제</li> <li>기타반제</li> </ul> </li> </ul> </li> <li>○ 가수금품의 반제(신설)</li> </ul>

3) 가계비부분

음식물비를 세분류하고 의료비, 교통통신비, 관혼상제비, 교양오락비를 기타에서 독립항목으로 분리

종 전	현
<ul style="list-style-type: none"> <li>○ 음식물비               <ul style="list-style-type: none"> <li>곡 물 류</li> <li>육 어 개 류</li> <li>유 유 란</li> <li>해 조 류</li> <li>채 소 류</li> <li>과 실</li> <li>조 미 료</li> <li>가 공 식 품</li> <li>기 식 품</li> <li>기 타</li> </ul> </li> </ul>	<ul style="list-style-type: none"> <li>○ 음식물비               <ul style="list-style-type: none"> <li>곡 물 류</li> <li>수 육 산 류</li> <li>수 물</li> <li>유 유 란</li> <li>해 조 류</li> <li>채 소 류</li> <li>과 실</li> <li>조 미 료</li> <li>가 공 식 품</li> <li>체 과 류</li> <li>음 주 료</li> <li>주 의 식 류</li> <li>기 외 식 비</li> <li>기 타</li> </ul> </li> </ul>

종	전	현	행
○ 주 거 비	<ul style="list-style-type: none"> <li>주 택 수 리</li> <li>가 구 집 기</li> <li>기           타(수도료등)</li> </ul>	○ 주 거 비	<ul style="list-style-type: none"> <li>주 택 수 리 비</li> <li>가    구    비</li> <li>가 재 도 구</li> <li>문 화 용 품</li> <li>주 방 용 기</li> <li>기           타</li> </ul>
○ 광 열 비	<ul style="list-style-type: none"> <li>연    료    비</li> <li>전    기    료</li> <li>기           타</li> </ul>	○ 광열수도비	<ul style="list-style-type: none"> <li>수 도 료(종전에는 주거비의 기타에 분류)</li> <li>연    료    비</li> <li>전    기    료</li> <li>기           타</li> </ul>
○ 교 육 비	<ul style="list-style-type: none"> <li>수    업    료</li> <li>교    재    대</li> <li>학    용    품</li> <li>기           타</li> </ul>	○ 교 육 비	<ul style="list-style-type: none"> <li>납    입    금</li> <li>교    육    잡</li> <li>교    재    대</li> <li>학    용    품</li> </ul>
○ 가 계 잡 비	<ul style="list-style-type: none"> <li>의    료    비</li> <li>미 용 위 생 비</li> <li>교 양 오 락 비</li> <li>교 통 통 신 비</li> <li>관 혼 상 세 비</li> <li>기           타</li> </ul>	○ 의 료 비	<ul style="list-style-type: none"> <li>양            약</li> <li>한            약</li> <li>진    찰    료</li> <li>입    원    료</li> <li>기            타</li> </ul>
		○ 교통통신비	<ul style="list-style-type: none"> <li>교    통    비</li> <li>통    신    비</li> <li>기            타</li> </ul>
		○ 관혼상세비	
		○ 교양오락비	<ul style="list-style-type: none"> <li>교 양 도 서</li> <li>오 락 및 오 락 기 구</li> <li>기            타</li> </ul>
		○ 잡    비	<ul style="list-style-type: none"> <li>미 용 위 생 비</li> <li>교 세 증 여 비</li> <li>기            타</li> </ul>

## 11. 조사지구 일람표

도사무소별	조사구번호	소	지	조사호수	출 장 소
경 기 (6)	0102-02	인천시 남동구	논현동	12	인 천
	0802-03	화성군	우정면(매항 2·3리)	14	수 원
	1002-03	평택군	현덕면(장수리, 권관리)	13	평 택
	1103-03	시흥시	정왕동 6동(오이도)	11	안 양
	2002-03	화성군	남양면 장덕1리(매바위)	15	수 원
	2003-03	강화군	화도면(여차리, 장화리, 내리), 양도면(건평리)	15	강 화
강 원 (5)	0502-04	명주군	주문진읍(주문 2·8리)	14	강 룡
	0602-04	속초시	금호동	13	속 초
	0702-04	고성군	죽왕면(공현진 1·2리)	15	고 성
	0901-04	양양군	손양면(오산리, 수산리, 동호리)	15	속 초
	0903-04	삼척군	원덕면(호산 1·2리, 월천리)	14	삼 척
충 남 (6)	0701-05	당진군	석문면(삼화리, 초락도리 1·2·3구)	14	당 진
	1001-05	서산군	팔봉면(육석리, 호리)	13	서 산
	1501-05	태안군	근흥면(마금리, 용신리)	14	태 안
	1502-05	보령군	주포면 은포리 3구	14	보 령
	1603-05	서천군	마서면 죽산리	15	서 천
	1803-05	태안군	남면(진산리, 몽산리)	13	태 안
전 북 (5)	0203-06	옥구군	옥구읍 선연리(하계)	13	군 산
	0503-06	김제군	광활면(진흥, 선광, 학산)	14	김 제
	0801-06	옥구군	옥구읍 옥봉리(수라)	14	군 산
	0803-06	고창군	심원면(만돌, 고천, 두어)	14	고 창
	1802-06	부안군	제화면 의복리, 하서면(석상리, 장신리)	13	부 안
전 남 (18)	0101-07	고흥군	대서면 송림리(송림)	12	고 흥
	0401-07	장흥군	안양면(사촌, 지천, 교동, 울산, 덕산, 해창)	15	장 흥
	0402-07	여천군	돌산읍(승도, 군내, 남외, 동네)	15	여 수
	1003-07	무안군	운남면(내리, 성내리)	14	무 안
	1101-07	장흥군	대덕읍 도정리	11	장 흥
	1102-07	완도군	군외면 대문리	11	완 도
	1202-07	해남군	복일면 만수리	14	해 남
	1203-07	완도군	군외면 불목리	13	완 도



도사무소별	조사구번호	소	재	지	조사호수	출장소
	1301-07	고령군	도양읍	봉암리(중촌, 산동)	13	고령
	1302-07	경흥군	관산읍	지정리	13	장령
	1303-07	강진군	칠량면	구모리	13	강진
	1401-07	완도군	완도읍	장좌리	14	완도
	1402-07	승주군	해룡면(신성, 한유)		14	순천
	1503-07	강진군	대구면	저두리	15	강진
	1601-07	해남군	송지면(송암, 학가, 우근)		15	해남
	1602-07	강진군	신전면	사초리	15	강진
	1703-07	해남군	문내면(서상, 남상, 고평, 신정, 삼정)		13	해남
	1901-07	진도군	임회면	꿈포리(꿈포, 남선)	12	진도
경북 (4)	0301-08	영일군	동해면	(입안1리, 입곡 1·2리)	14	포항
	0601-08	울진군	기성면	(사동 2·3리)	13	울진
	0902-08	영덕군	병곡면	(백석 1·2리)	14	영덕
	2001-08	경주군	감포읍	(전촌 1·2리, 나정1리)	15	경주
경남 (12)	0103-09	남해군	창선면	당항리(단항, 냉천)	12	남해
	0201-09	거제군	남부면	저구리(대포, 통포)	13	거제
	0302-09	진해시	웅천2동(명동, 신명, 삼포)		15	마산
	0303-09	진해시	웅동2동(안골, 청천, 안성)		14	마산
	0403-09	고성군	거류면	(화당, 당동, 신용)	15	고성
	1201-01	부산직할시	북구	명지동(신전)	13	부산
	1403-09	양산군	일광면	이천리	14	양산
	1701-09	하동군	진교면	술상리	14	하동
	1702-09	총무시	인평2동		13	총무
	1801-09	삼천포시	노대동(미룡, 침포, 총무)		13	삼천
	1902-09	울주군	서생면	신암리 신리	12	울산
	1903-01	부산직할시	해운대구	송정동	12	부산
제주 (4)	0202-10	남제주군	남원읍	(하예 1, 신례 2)	13	남제주
	0501-10	남제주군	대정읍	(영락리, 일과 1·2리)	15	남제주
	0603-10	북제주군	소천읍	북촌리	13	북제주
	0703-10	북제주군	애월읍	(곽지리, 애월리)	14	북제주
계	60조사구				815	

## II. '91 어가경제동향

### 1. 어가소득

'91년도의 호당 평균 어가소득은 11,309천원으로 조사되었으며, 이는 전년에 비해 12.8% 증가한 것으로 지난 5년간('86~'90) 평균 증가율 15.5%를 하회하는 수준이다.

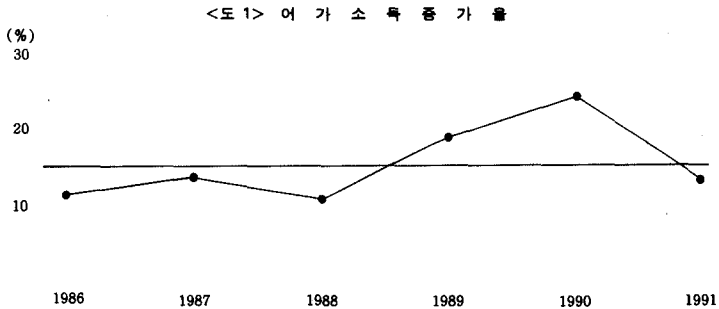

어가소득중 어업소득은 전년보다 1.3%가 증가한 5,285천원으로 집계되었는데 어업소득이 '90년도보다 증가율이 둔화된것은 이황부진등으로 수산물 생산량이 감소되었기 때문이다. 또한 어업의 소득은 6,024천원으로 '90년에 비해 25.3% 증가하였으며, 어가소득에서 차지하는 비중은 전년 48.0%에서 53.3%로 5.3%포인트 높아졌다. 이와같은 어업외소득의 신장은 횡집·민박등의 수입증가에 의한 경업소득증가와 노인·급료 상승에 따라 사업외소득이 전년보다 35.6% 증가하였기 때문이다.

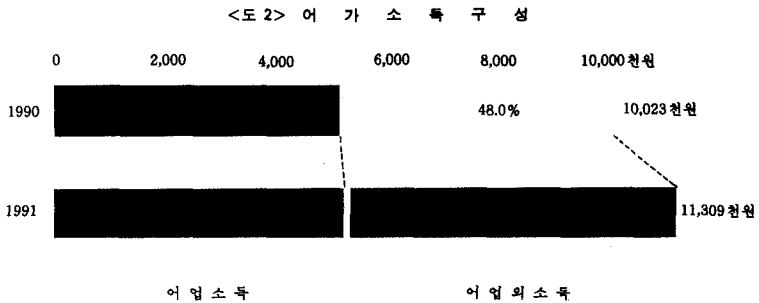

&lt;표 1&gt; 어 가 소 득 의 구 성

(단위: 천원, %)

구 분	'87	'88	'89	'90	'91	증 감 율		
						'89	'90	'91
어 가 소 득	6,166	6,821	8,079	10,023	11,309	18.4	24.1	12.8
어 업 소 득	3,420	3,451	4,152	5,216	5,285	20.3	25.6	1.3
어 업 외 소 득 (비율)	2,746 (44.5)	3,370 (49.4)	3,927 (48.6)	4,807 (48.0)	6,024 (53.3)	16.5	22.4	25.3

어가소득을 어업형태별로 보면, 동력선 사용어가의 호당 평균소득이 12,325천원으로 가장 많고, 양식업가구는 11,060천원, 어선비사용가구는 10,358천원이며, 무동력선 사용가구는 9,897천원으로 집계되었다.

&lt;표 2&gt; '91년 어업형태별 어가소득

(단위: 천원, %)

구 분	평 균	어선비사용가구	무동력선사용가구	동력선사용가구	양식업가구
어 가 소 득 (평균 대비)	11,309 (100.0)	10,358 (91.6)	9,897 (87.5)	12,325 (109.0)	11,060 (97.8)
어 업 소 득	5,285	2,656	2,645	6,961	5,483
어 업 외 소 득 (비율)	6,024 (53.3)	7,702 (74.4)	7,252 (73.3)	5,364 (43.5)	5,577 (50.4)

## 가. 어업소득

'91년의 호당 평균 어업소득은 5,285천원으로 '90년보다 1.3%로 소폭 증가하였다.

이는 어업조수입이 어항부진등으로 수산물의 생산량이 감소되어 전년 대비 1.1% 감소한 반면, 어업 경영비는 출어일수 감소등으로 3.5% 감소되었기 때문이다.

&lt;표 3&gt; 어업소득의 추이

(단위: 천원, %)

구 분	'87	'88	'89	'90	'91	증 감 율		
						'89	'90	'91
어업소득 (어업소득율)	3,420 (45.1)	3,451 (43.8)	4,152 (46.8)	5,216 (50.3)	5,285 (51.5)	20.3	25.6	1.3
어업조수입	7,577	7,882	8,863	10,367	10,255	12.4	17.0	△1.1
어업경영비	4,157	4,431	4,711	5,151	4,970	6.3	9.3	△3.5

## (1) 어업조수입

어업조수입은 10,255천원으로 전년보다 1.1% 감소하였다.

그중 어로수입은 연안어자원 감소등으로 어획이 부진하여 일반해면어업 생산량이 감소(15.4%)되었기 때문에 전년보다 6.6% 줄어든 반면, 양식수입은 양식수산물의 대종을 이루는 김 생산량 증가(47.7%) 및 가격상승(12.2%)등에 따라 전년에 비해 15.6% 증가하였다.

&lt;표 4&gt; 어업 조수 입추 이

(단위: 천원, %)

구분	'89	'90		'91		증감율 ( '91/'90)	
		구성비	구성비	구성비	구성비		
어업 조수 입	8,863	100.0	10,367	100.0	10,255	100.0	△1.1
○ 어로 수입	5,192	58.6	6,008	58.0	5,613	54.7	△6.6
- 어류	2,118	23.9	2,290	22.1	2,322	22.6	1.4
- 갑각류	1,063	12.0	1,227	11.9	981	9.6	△20.0
- 연체동물	1,668	18.8	2,138	20.6	1,946	19.0	△9.0
- 기타	343	3.9	353	3.4	364	3.5	3.1
○ 양식 수입	3,061	34.5	3,043	29.3	3,517	34.3	15.6
- 해조류	1,854	20.9	1,956	18.8	2,369	23.1	21.1
- 연체동물	544	6.1	476	4.6	558	5.4	17.2
- 기타	663	7.5	611	5.9	590	5.8	△3.4
○ 기타 수입	610	6.9	1,316	12.7	1,125	12.7	△14.5

## (2) 어업경영비

어업경영비는 4,970천원으로 전년에 비해 3.5% 감소하였다.

그중 어로지출은 출어일수가 줄어 연료비, 어구비등 대부분의 비용이 줄어 8.2% 감소하였고, 양식지 출에서도 종묘비, 양식시설 및 보수비등이 줄어들어 2.5% 감소하였다.

&lt;표 5&gt; 어업 경 영 비 추 이

(단위: 천원, %)

구분	'89	'90		'91		증감율 ( '91/'90)	
		구성비	구성비	구성비	구성비		
어업 경 영 비	4,711	100.0	5,151	100.0	4,970	100.0	△3.5
○ 어로지출	2,307	49.0	2,779	54.0	2,550	51.3	△8.2
- 이료대	101	2.1	127	2.5	131	2.6	3.1
- 열음대	13	0.3	32	0.6	25	0.5	△21.9
- 어상자대	23	0.5	19	0.4	20	0.4	5.3
- 연료대	297	6.3	389	7.6	310	6.2	△20.3
- 선수품비	33	0.7	46	0.9	49	1.0	6.5
- 어구비	547	11.6	502	9.7	444	8.9	△11.6
- 인건비	957	20.3	1,243	24.1	1,201	24.2	△3.4
- 기타	336	7.2	421	8.2	370	7.5	△12.1
○ 양식지출	1,718	36.5	1,609	31.2	1,569	31.6	△2.5
- 종묘비	313	6.7	308	6.0	213	4.3	△30.8
- 시설비	358	7.6	284	5.5	231	4.7	△18.7
- 기타	1,047	22.2	1,017	19.7	1,125	22.6	10.6
○ 기타지출	686	14.5	763	14.8	851	17.1	11.5

나. 어업의 소득

'91년의 어업의소득은 기타결업소득, 사업이외소득, 이전수입이 상당히 큰폭으로 늘어나 전년보다 25.3% 증가한 6,024천원으로 나타났다.

- 농업소득은 미꾸 및 특용작물 수입 증가등으로 전년에 비해 8.9% 증가하였으며,
- 기타 결업소득은 횡집, 민박, 낚시배 임대등 수입이 늘어 20.9% 증가하였고,
- 사업이외 소득은 노임, 급료 상승에 따라 35.6% 증가하였다.
- 이전수입도 총금보조금, 피중보조금, 피해보상금 등이 늘어 39.2% 증가한 것으로 나타났다.

<도 3> 어업의 소득 구성

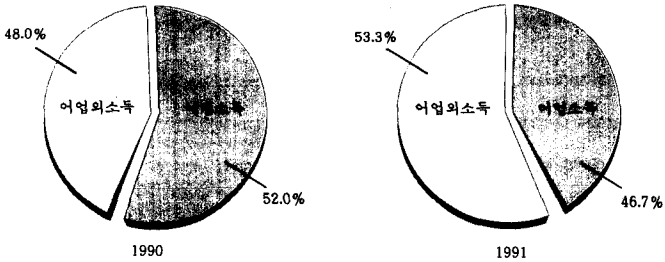

<표 6> 어업의 소득 추이

(단위: 천원, %)

구분	'87	'88	'89	'90	'91	증감률		
						'89	'90	'91
어업외소득	2,746	3,370	3,927	4,807	6,024	16.5	22.4	25.3
농업소득	1,149	1,386	1,553	1,898	2,066	12.0	22.2	8.9
- 수입	1,494	1,765	2,167	2,629	2,901	22.8	21.3	10.3
- 지출	345	379	614	731	835	62.0	19.1	14.2
기타결업소득	172	211	231	302	365	9.5	30.7	20.9
- 수입	386	522	519	720	1,032	0.6	38.7	43.3
- 지출	214	311	288	418	667	7.4	45.1	59.6
사업이외소득	494	562	724	992	1,345	28.8	37.0	35.6
- 수입	781	838	1,113	1,377	1,742	32.8	23.7	26.5
(노임)	(321)	(369)	(458)	(638)	(759)	(24.1)	(39.3)	(19.0)
(급료)	(186)	(250)	(366)	(450)	(672)	(46.4)	(25.1)	(46.7)
- 지출	287	276	389	385	397	40.9	△1.0	3.1
이전수입	931	1,211	1,419	1,615	2,248	17.2	13.8	39.2

다. '91 소득계층별 어가분포

○ 소득계층별 어가분포를 살펴보면

- 호당소득 500만원 미만의 하위 계층이 16.9%
- 500~700만원 미만 계층이 15.1%
- 700~900만원 미만 계층이 16.0%
- 900~1,100만원 미만 계층이 15.2%
- 1,100~1,300만원 미만 계층이 9.6%
- 1,300~1,500만원 미만 계층이 6.3%
- 1,500만원 이상의 상위 계층이 20.9%를 차지하고 있다.

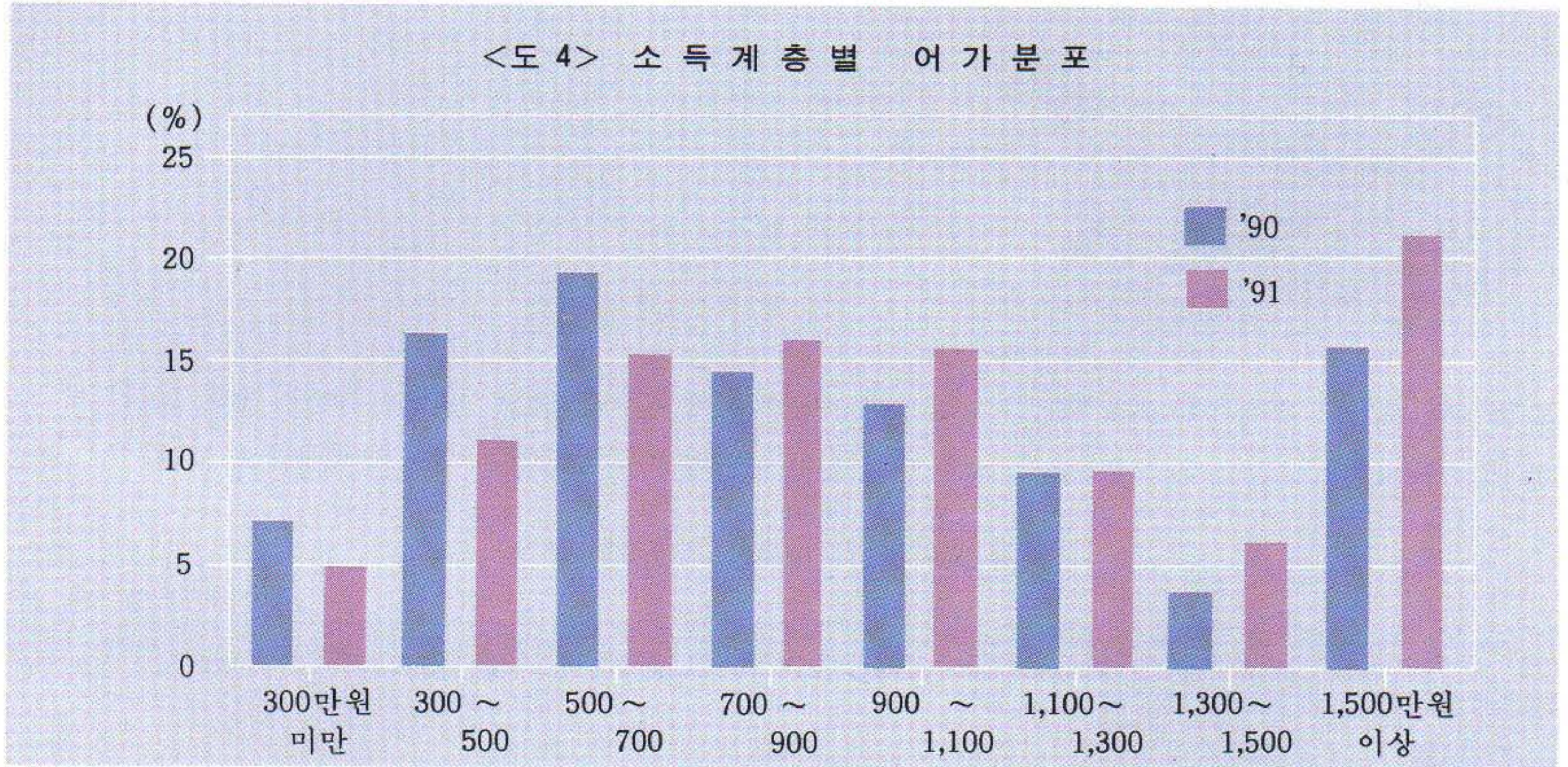

2. 가 계 비

'91년의 호당 평균 가계비는 8,235천원으로 식료품과 의류가격의 상승, 주거환경 개선을 위한 주택수리비, 가구구입비, 진료비, 관혼상제등에 따른 지출이 증가하여 전년에 비해 16.4% 증가하였다.

- 평균소비성향(가계비/가처분소득) : ('90)70.9 → ('91)73.2%
- 엔겔계수(음식물비/가계비) : ('90)25.6 → ('91)24.5%

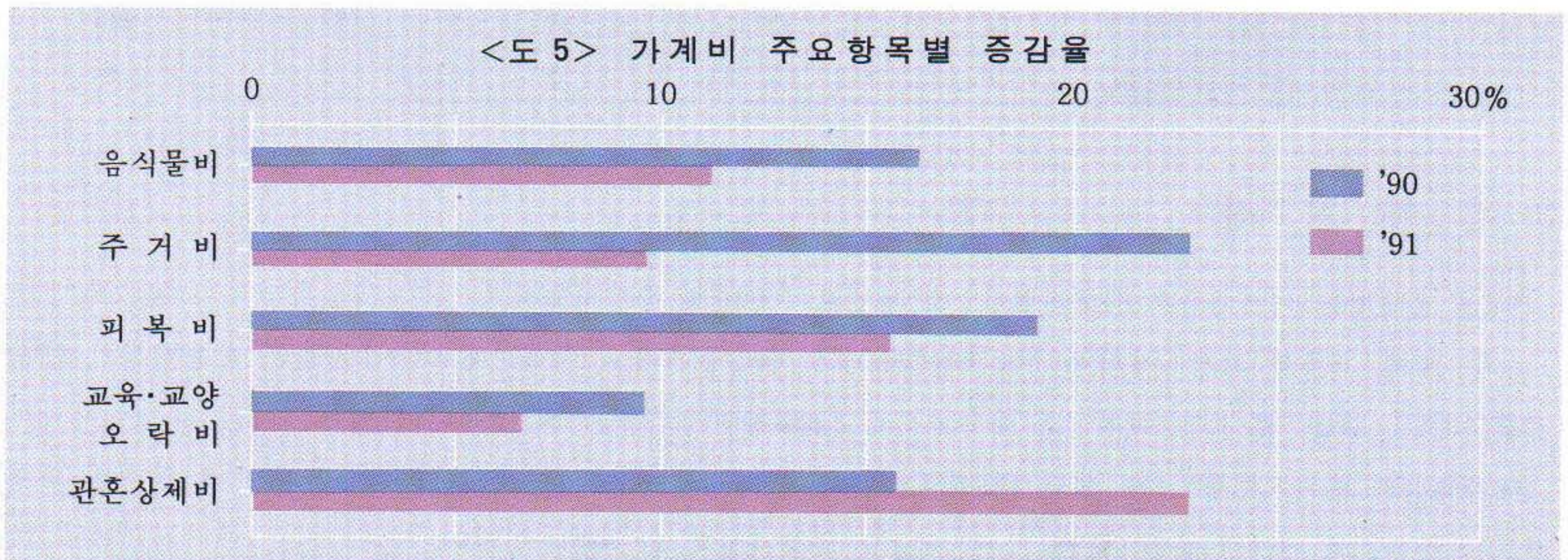

다. '91 소득계층별 어가분포

○ 소득계층별 어가분포를 살펴보면

- 호당소득 500만원 미만의 하위 계층이 16.9%
- 500~700만원 미만 계층이 15.1%
- 700~900만원 미만 계층이 16.0%
- 900~1,100만원 미만 계층이 15.2%
- 1,100~1,300만원 미만 계층이 9.6%
- 1,300~1,500만원 미만 계층이 6.3%
- 1,500만원 이상의 상위 계층이 20.9%를 차지하고 있다.

<도 4> 소득 계층별 어가 분포

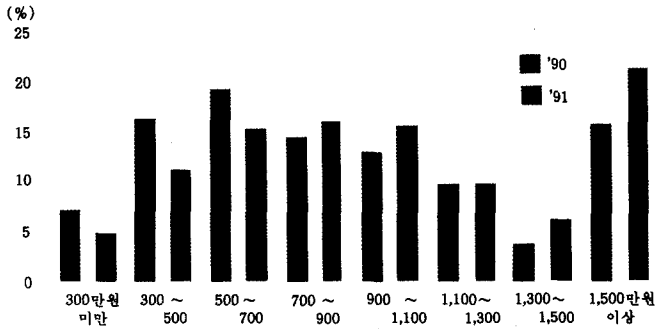

2. 가 계 비

'91년의 호당 평균 가계비는 8,235천원으로 식료품과 의류가격의 상승, 주거환경 개선을 위한 주택수리비, 가구구입비, 진료비, 관혼상제등에 따른 지출이 증가하여 전년에 비해 16.4% 증가하였다.

- 평균소비성향(가계비/가처분소득) : ('90)70.9 → ('91)73.2%
- 영 겐 계 수(음식물비/가계비) : ('90)25.6 → ('91)24.5%

<도 5> 가계비 주요항목별 증감률

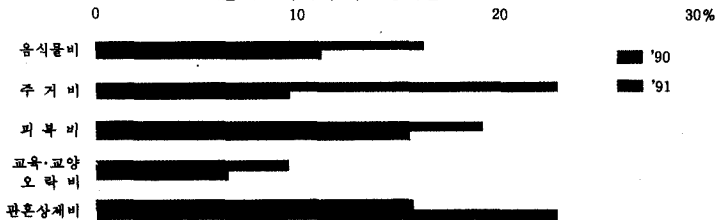

&lt;표 7&gt; 가 계 비

(단위: 천원, %)

구 분	'89		'90		'91		증감율 (91/90)
		구성비		구성비		구성비	
가 계 비	6,190	100.0	7,072	100.0	8,235	100.0	16.4
음 식 물 비	1,551	25.1	1,809	25.6	2,018	24.5	11.6
주 거 비	480	7.7	591	8.4	647	7.9	9.5
피 복 비	431	7.0	512	7.2	593	7.2	15.8
광 열 수 도 비	238	3.8	265	3.7	299	3.6	12.8
교 육 교 양 오 락 비	799	12.9	875	12.4	932	11.3	6.5
의 료 비	435	7.0	526	7.4	564	6.8	7.2
교 통 통 신 비	352	5.7	386	5.5	435	5.3	12.7
관 련 상 제 비	637	10.3	739	10.4	910	11.1	23.1
기 타	1,267	20.5	1,369	19.4	1,837	22.3	34.2
평균소비성향	77.0		70.9		73.2		
영 겜 계 수	25.1		25.6		24.5		

'91년말 어가의 편의용품 보유현황을 보면 어가 100호당 칼라 TV 109대, 냉장고 100대, 전화 99대, 세탁기 55대, 카메라 30대로 어가의 편의용품 보유가 많아져 생활 수준이 향상되고 있음을 나타내고 있다.

&lt;표 8&gt; 어가편의용품 보유상향 추이

(100호당: 대, 호)

구 분	'85	'88	'89	'90	'91
칼 라 TV	47	84	98	104	109
후 백 TV	83	41	24	17	15
세 탁 기	3	13	38	48	55
냉 장 고	68	99	97	98	100
전 화	62	97	96	98	99
카 메 라	7	8	26	29	30
전 기 밥 솥	미 조 사	55	76	78	84
가 스 렌 지	미 조 사	70	94	96	97
오 토 바 이	4	3	15	16	18
신 문	14	13	27	27	26
자 동 차	1	1	5	6	8

### 3. 어 가 자 산

'91년 호당평균 어가지산은 81,295천원으로 전년보다 32.7% 증가하였다.

그중 토지, 건물등 고정자산이 67,500천원(83.0%), 농업용자재, 소동물, 채고 농수산물등 유통자산이 4,912천원(6.1%), 현금, 예·저금, 대부금등 유통자산이 8,883천원(10.9%)으로 구성되어 있다.

어가지산의 증가요인을 보면 연안개발지역의 토지가격 상승으로 인한 평가액의 증가와 어로·양식용 자재, 채고 농수산물의 평가액 증가 및 현금, 예·저금등 유통자산의 증가에 기인된다.



<표 9> 어 가 자 산 추 이

(단위: 천원, %)

구	분	'89	'90	'91	증 감 율					
					'89	'90	'91			
어	가	51,253	61,273	81,295	94.1	19.6	32.7			
고	경	자	산	토	30,279	37,457	50,245	226.1	23.7	34.1
				건	8,048	8,538	10,514	77.7	6.1	23.1
				대	4,221	4,254	5,500	3.5	0.8	29.3
				기	785	1,016	1,241	21.3	29.4	22.1
				소	43,333	51,265	67,500	133.7	18.3	31.7
유	동	자	산	어	887	1,024	1,156	△46.2	15.4	12.9
				로	1,947	1,940	2,021	115.6	△0.4	4.2
				양	1,032	1,543	1,735	34.6	49.5	12.4
				식	3,866	4,507	4,912	16.5	16.6	9.0
				용	345	360	403	△15.2	4.3	11.9
유	통	자	산	예	2,080	3,240	6,183	△23.2	55.8	90.8
				제	477	518	692	△11.2	8.6	33.6
				부	1,152	1,383	1,605	28.6	20.1	16.1
				금	4,054	5,501	8,883	△10.8	35.7	61.5
				소	4,054	5,501	8,883	△10.8	35.7	61.5

4. 어 가 부 채

'91년 호당평균 어가부채는 6,520천원으로 전년보다 10.0% 증가하였다. 어가부채가 늘어난 것은 어선구입, 어선수리, 어구자재 구입등에 자금수요증가와 빚집, 민박등 경영을 위한 투자확대로 인한 경영자금 및 가계잡비등의 부채가 증가되었기 때문이다.

<도 6> '91 어 가 부 채 구 성

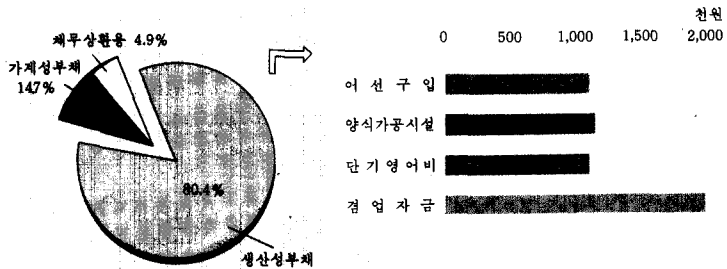

'91년 어가부채를 차입처별로 보면 농수축협등 금융기관 부채가 5,131천원(78.7%), 개인차입부채가 1,389천원(21.3%)으로 구성되어 있으며, 금융기관 부채의 비중이 전년보다 2.5% 포인트 높아져 부채구조는 건전해지고 있다.

- 금융기관 부채비중: ('90)76.2 → ('91)78.7%

&lt;표 10&gt; 차입처별 부채 추이

(단위: 천원, %)

구분	'89	구성비	'90	구성비	'91	구성비	증감율 ( '91/'90)
어가부채	5,276	100.0	5,925	100.0	6,520	100.0	10.0
금융기관	3,966	75.2	4,515	76.2	5,131	78.7	13.6
- 농협	3,646	69.1	4,206	71.0	4,671	71.6	11.1
- 기타금융	320	6.1	309	5.2	460	7.1	48.9
개인차입	1,310	24.8	1,410	23.8	1,389	21.3	△1.5

어가부채를 용도별로 보면 어선구입, 양식가공시설, 경영자금 등에 소요된 생산성 부채가 5,240천원(80.4%), 교육비, 의료비등 가계성부채가 958천원(14.7%), 채무상환을 위한 부채가 322천원(4.9%)으로 구성되어 있으며,

- 생산성 부채는 전년보다 10.6% 증가되고 가계성 부채는 전년에 비하여 10.1% 증가되고 있어 생산성부채의 비중이 약간 증가되었다.

&lt;표 11&gt; 용도별 부채 추이

(단위: 천원, %)

구분	'89	구성비	'90	구성비	'91	구성비	증감율 ( '91/'90)	
어가부채	5,276	100.0	5,925	100.0	6,520	100.0	10.0	
생산성부채	어업자금	3,057	57.9	3,281	55.4	3,256	50.0	△0.8
	- 어선구입	843	16.0	993	16.8	1,071	16.4	7.9
	- 양식가공시설	1,299	24.6	1,363	23.0	1,113	17.1	△18.3
	- 기타	915	17.3	925	15.6	1,072	16.5	15.9
	경영자금	1,074	20.4	1,457	24.6	1,984	30.4	36.2
소계	4,131	78.3	4,738	80.0	5,240	80.4	10.6	
가교육비	158	3.0	181	3.1	153	2.3	△15.5	
제외료비	108	2.1	116	2.0	90	1.4	△22.4	
성관혼상제비	147	2.8	109	1.8	99	1.5	△9.2	
부기	455	8.6	464	7.8	616	9.5	32.8	
채소계	868	16.5	870	14.7	958	14.7	10.1	
채무상환용	277	5.2	317	5.3	322	4.9	1.6	

또한 이업형태별 어가부채를 보면 어선비사용가구의 부채가 전국 평균 부채의 54.9%인 3,579천원으로 가장 낮은 수준이며, 양식시설투자등에 자금소요가 많은 양식업가구가 전국평균 부채의 122.0%인 7,953천원으로 가장 높게 나타났다.

&lt;표 12&gt; '91년 어업형태별 어가부채

(단위: 천원, %)

구분	평균	어선비사용가구	무동력선사용가구	동력선사용가구	양식업가구
어가부채비(평균대비)	6,520 (100.0)	3,579 (54.9)	5,742 (88.1)	6,818 (104.6)	7,953 (122.0)
금융기관비(구성비)	5,131 (78.7)	2,904 (81.1)	4,494 (78.3)	5,273 (77.3)	6,289 (79.1)
개인차입비(구성비)	1,389 (21.3)	675 (18.9)	1,248 (21.7)	1,545 (22.7)	1,664 (20.9)

또한 부채규모별 어가분포를 보면 부채가 전혀없는 어가가 19.9%로 전년의 19.1%보다 0.8%포인트 증가하였으며, 1,000만원 이상의 고액 채무어가도 19.0%로 전년보다 1.7%포인트 증가된 것으로 나타났다.

고액 채무 어가의 비중이 늘어난 주요 이유는 어선구입, 양식시설 등에 대한 신규 투자증대에 기인한다.

&lt;표 13&gt; 부채규모별 어가분포

(단위: %)

구분	'89		'90		'91	
	분포	누적분포	분포	누적분포	분포	누적분포
부채없는 어가	16.0	16.0	19.1	19.1	19.9	19.9
200만원 미만	22.6	38.6	18.1	37.2	18.3	38.2
200~400	20.8	59.4	19.8	57.0	18.9	57.1
400~600	11.8	71.2	13.2	70.2	11.0	68.1
600~800	7.4	78.6	7.2	77.4	7.5	75.6
800~1,000	6.4	85.0	5.3	82.7	5.4	81.0
1,000만원 이상	15.0	100.0	17.3	100.0	19.0	100.0

&lt;도 7&gt; 부채규모별 어가분포

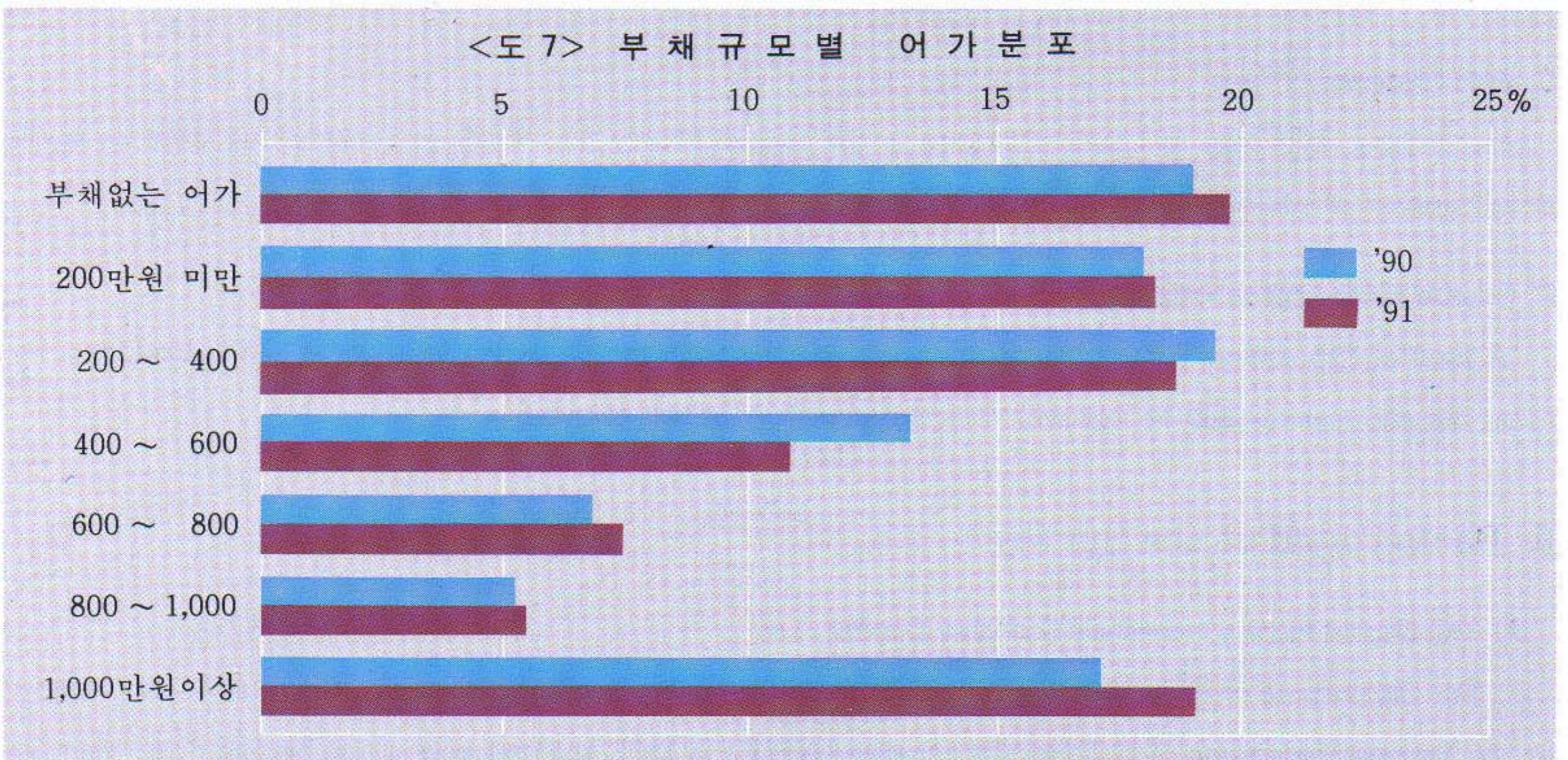

<표 12> '91년 어업형태별 어가부채

(단위: 천원, %)

구분	평균	어선미사용가구	무동력선사용가구	동력선사용가구	양식업가구
어가부채비율	6,520 (100.0)	3,579 (54.9)	5,742 (88.1)	6,818 (104.6)	7,953 (122.0)
평균	5,131 (78.7)	2,904 (81.1)	4,494 (78.3)	5,273 (77.3)	6,289 (79.1)
개구	1,389 (21.3)	675 (18.9)	1,248 (21.7)	1,545 (22.7)	1,664 (20.9)

또한 부채규모별 어가분포를 보면 부채가 전혀없는 어가가 19.9%로 전년외 19.1%보다 0.8%포인트 증가하였으며, 1,000만원 이상의 고액 채무어가가 19.0%로 전년보다 1.7%포인트 증가된 것으로 나타났다. 고액 채무 어가의 비중이 늘어난 주요 이유는 어선구입, 양식시설 등에 대한 신규 투자증대에 기인한다.

<표 13> 부채규모별 어가분포

(단위: %)

구분	'89		'90		'91	
	분포	누적분포	분포	누적분포	분포	누적분포
부채없는 어가	16.0	16.0	19.1	19.1	19.9	19.9
200만원 미만	22.6	38.6	18.1	37.2	18.3	38.2
200~400	20.8	59.4	19.8	57.0	18.9	57.1
400~600	11.8	71.2	13.2	70.2	11.0	68.1
600~800	7.4	78.6	7.2	77.4	7.5	75.6
800~1,000	6.4	85.0	5.3	82.7	5.4	81.0
1,000만원 이상	15.0	100.0	17.3	100.0	19.0	100.0

<도 7> 부채규모별 어가분포

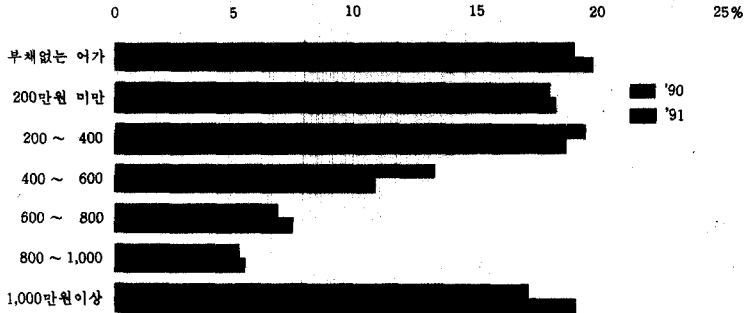

## OUTLINE OF THE FISHERY HOUSEHOLD ECONOMY SURVEY

### 1. Purpose of the Survey

The purpose of this survey is to obtain information on the fishery household economy and various changes in the fishery structure, with a view to improving fishery management, measure the level and the pattern of fishery household consumption and provide other data, which will furnish basic information for the formulation of fishery policies and for the estimation of national income, while at the same time providing factual and explanatory information for future analyses of the fishery sector.

### 2. Organizations

The organizations in charge of the survey consist of the Fisheries Statistics Division, Agriculture and Fisheries Statistics Bureau, Ministry of Agriculture, Forestry and Fisheries(MAFF)of the central Government, provincial and field offices.

#### Their functions and duties are as follows :

#### A. Fisheries Statistics Division, Agriculture and Fisheries Statistics Bureau, MAFF

Planning the survey, training the enumerators, supervising and guiding their work, reviewing and compiling the reports, conducting analyses, publishing the results, etc.

#### B. Provincial Statistics Offices

Supervising and training the enumerators of the field offices and ensuring the accuracy of the reports.

#### C. Field Statistics Offices

Distributing daily logs and survey ledgers to the sample fishery households and instructing them as to the proper method of while making twice weekly follow – up visits.

#### D. Sample fishery households

A total of 815 sample fishery households were selected from the 60 survey districts of the coastal counties, filling out and maintaining the logs with their dealings daily by self calculation.

### 3. Background of the Survey

#### A. The original Fishery Household Economy Survey

For the purpose of understanding the condition of the fishery household economy, this survey was initiated by the National Federation of Fisheries Cooperatives(NFFC) in 1967, the first year of the Second Five – year De-

velopment Plan, but ceased in 1971 due to inaccurate survey results.

In 1974, the Fishery Administration took charge of conducting the survey in place of NFFC, fifty survey enumerators were assigned to the coastal field offices to pursue the survey in the method of sample design which was approved as General Statistics No. 126-21-1.

#### **B. Unification of Statistics Organization in 1978**

To unify the divided statistics organizations, the Statistics Division of the Fisheries Administration was transferred to the Ministry of Agriculture and Fisheries.

As the result, the Fisheries Statistics Division was established to conduct fisheries statistics in the Bureau of Agriculture and Fisheries Statistics Bureau, MAFF, in April, 1978.

#### **C. Revision and supplementation in 1982**

To increase the accuracy of the survey, the sampling design was revised and the sample size enlarged from 500 to 750 households in the 50 coastal enumeration districts on the basis of the 1980 Fisheries Census in 1982.

#### **D. Revision 1988**

A new sample was redesigned in 1988, with basic data of the 1980 Fisheries Census and the 1987 results of Basic Fisheries Statistics Survey. The number of survey districts increased to 60 EDs with 815 sample fishery households.

### **4. Scope of the Survey**

This survey covers individual fishery households operating adjacent waters fisheries and marine cultures.

Fishery household is defined as a household having at least one member who has conducted capture or culture of aquatic animals and plants for the purpose of selling more than one month during the past 1 year prior to survey.

Distant waters fisheries, firms and cooperative fisheries are not included. The types of fishery households are as follows :

- 1) Fishery households not using fishing boat.
- 2) Fishery households using non-powered boat.
- 3) Fishery households using powered boat.
- 4) Fishery households engaged in shallow-sea culture.

### **5. Sampling Design**

#### **A. Population**

The population of the survey comprised the fishery households of the 1,528 enumeration districts of the 1980 Fisheries Census and of the 256 enumeration districts of the 1987 Basic Fisheries Statistics.

#### **B. Stratification**

The 256 enumeration districts were stratified into 20 strata.

**C. Stratification index**

- Percentage of the fishery households not using fishing boat
- Percentage of the fishery households using powered boat
- Percentage of the fishery households engaged in shallow – sea culture.
- The number of the fishery households by enumeration districts.

**D. Sample size**

The three enumeration districts were selected from each stratum of 20 strata by probability proportionate sampling method. The 815 sample fishery households were selected from 60 EDs.

**E. Sample selection**

For the sample selection, two–phase and two–stratified abstraction method was employed. The primary sampling unit comprised the 1987 Basic Fisheries Statistics Survey districts, with the secondary sampling unit being fishery households selected by systematic sampling procedures.

F. **Intended Accuracy:** less than 3% error.

**6. Survey Items****A. Composition of fishery household members.**

This survey classifies the household members by sex, age, status of employment, degree of education and engaged state(full – time or part – time).

Household members are restricted to those who live with the family at least 3 months a year.

**B. Receipts and Expenditures of the fishery household.**

Receipts are composed of fishery receipts, side business receipts, non–business receipts, transferred receipts and receipts from disposal of properties.

2) Expenditures are composed of fishery expenditures, side business expenditures, non–business expenditures, expenditures for procurement of property, taxes and public charges, branch family expenditures and living expenses.

**C. Property**

Assets related directly to business and all liabilities of the fishery household are surveyed.

**D. Labor hours**

The labor hours that household members worked for earnings are surveyed by types of fishing.

**7. Survey Methodology****A. Types of survey books**

1) The daily log, which is the keynote of this survey, is kept at each fishery household. The entries in the

logs on the daily transactions of the fishery households are made by the householders themselves.

2) Survey ledger

The entries in the survey ledger are made by enumerators twice a year by conducting interviews on the fishery household assets such as buildings, large equipment, inventory of agricultural and fishery products, production materials and goods, cash, liabilities, etc.

**B. Method of collection of data**

1) Guidance for making entries in daily logs

The enumerator visits each of the selected sample fishery households in his jurisdiction more than 2 times a week, checks the logs and provides guidance for making entries in them.

2) Examination of daily logs, itemization and submission

The daily logs are distributed and collected by enumerator of the field office every month. After examination of the entries, the daily logs are then sent to the central office by way of the provincial office. The survey ledgers completed twice annually are also sent to the central office.

Data are tabulated at the national level.

## 8. Classification of Items

In classifying the items by application of the principle of double-entry bookkeeping for all economic activities of the fishery households, two parts are considered; receipt and payment. These are described as follows:

**A. Receipts**

1) Business receipts

Business receipts refer to the receipts occurring from the usual business of the household, which are further divided into fishery receipts and side business receipts.

The fishery receipts consist of fishing fishery receipts, culture receipts and fisheries processing receipts, which show the value of fishery products when they are sold or transferred to others or consumed for themselves.

Side business receipts are divided into agricultural receipts and other side business receipts.

2) Non-business receipts

Non-business receipts refer to non-management receipts such as wages, salaries, interest, rents and miscellaneous receipts, which make up a part of the household income.

3) Transferred receipts

Transferred receipts refer to the receipts occurring from relatives or transferred by neighbors as gifts and subsidies.

4) Property receipts

This refers to the sale of fixed assets and withdrawal or sale of circular assets such as deposits, stocks and bonds and increase in loans or liabilities.



## B. Expenditures

### 1) Business expenditures

This is divided into fishing fishery and side business expenditures. The fishing fishery expenditures refer to expenses of fishery management such as supplies, wages, rents, repairs, equipment charges for fishing-related work, etc.

Side business expenditures are divided into agricultural expenditures and other side business expenditures.

### 2) Non-business expenditures.

This includes interest on bank and individual.

### 3) Taxes and public charges

This consists of expenses for taxes and public charges which include union dues and minor miscellaneous charges.

### 4) Living expenses

Living expenses refer to the expenses such as food, purchase of household goods, education, clothing, utilities and other miscellaneous expenses.

### 5) Branch family expenditures

Branch family expenditures refer to expenditures for setting up a separate family.

### 6) Property expenditure

This includes the payments for the purchase of fixed assets and circular assets, and the payments to decrease loans or liabilities.

The detailed classification of items is shown in the following chart.

(Chart of Fishery Household Economy Survey Items)

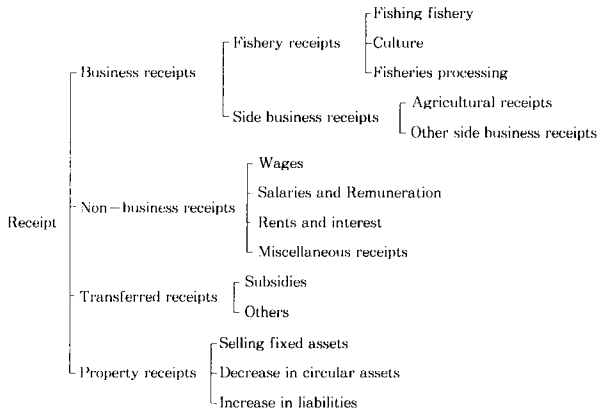

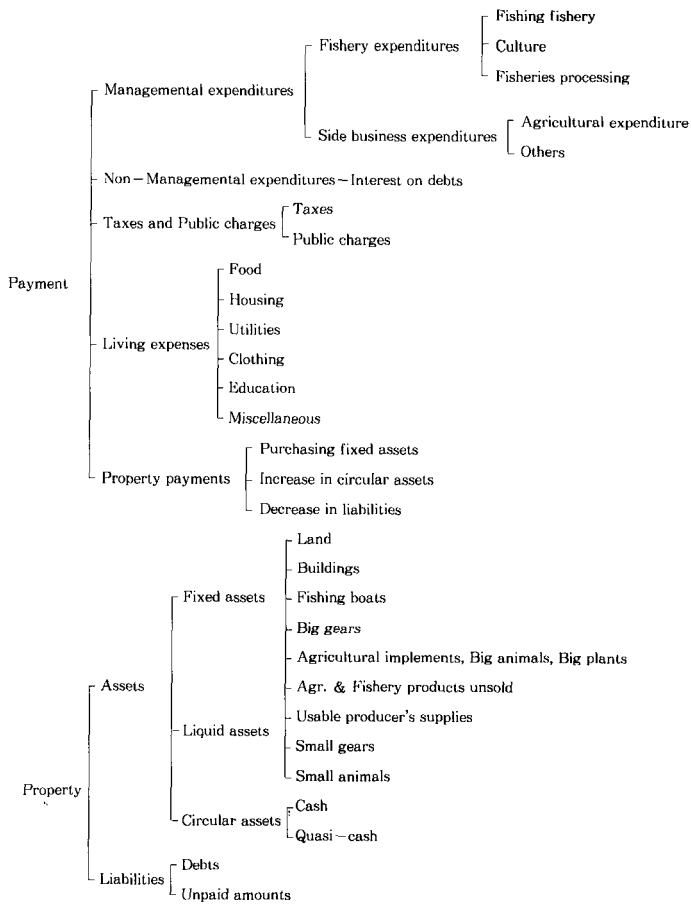

## 9. Note for the users

A. This book contains the average annual per fishery household income and expenses.

B. Due to rounding of figures to the nearest unit, the sum of the individual entries may not equal to the total figure.

### C. Key

— : Data not available

... : Data unknown or unreported

△ : Decreased

어 가 경 제 조 사  
FISHERY HOUSEHOLD ECONOMY SURVEY

제 2 부

Chapter 2

통 계 표 I  
(연도별)

Table of Statistics I  
(By Year)

**여백**

## 연도별 어업형태별 어가소득

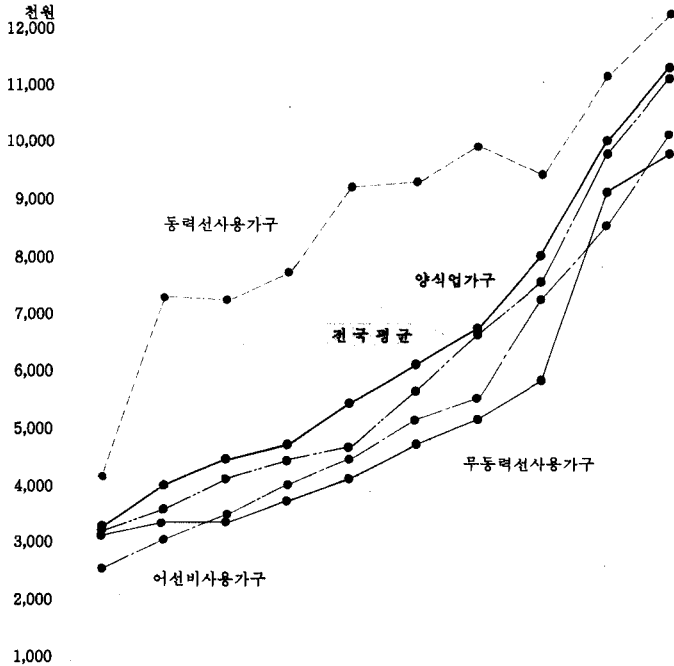

소 득 연도별	'82	'83	'84	'85	'86	'87	'88	'89	'90	'91
전국평균 (중감율)	3,278.8 (7.8)	4,109.1 (25.3)	4,507.9 (9.7)	4,868.7 (8.0)	5,402.0 (11.0)	6,165.6 (14.1)	6,821.0 (10.6)	8,079.0 (18.4)	10,023.0 (24.1)	11,308.7 (12.8)
어선비사용가구	2,669.5	3,018.7	3,500.1	4,071.7	4,529.4	5,162.6	5,644.8	7,231.7	8,695.7	10,358.1
무동력선사용가구	3,132.3	3,320.6	3,377.8	3,874.6	4,132.3	4,827.8	5,161.0	5,953.3	9,102.6	9,896.7
동력선사용가구	4,280.3	7,395.3	7,237.5	7,704.4	9,240.8	9,382.8	9,954.8	9,478.8	11,195.6	12,325.2
양식업가구	3,182.5	3,642.7	4,181.6	4,429.7	4,643.9	5,774.0	6,707.5	7,557.0	9,836.5	11,059.8

### 연도별 어가소득 구조

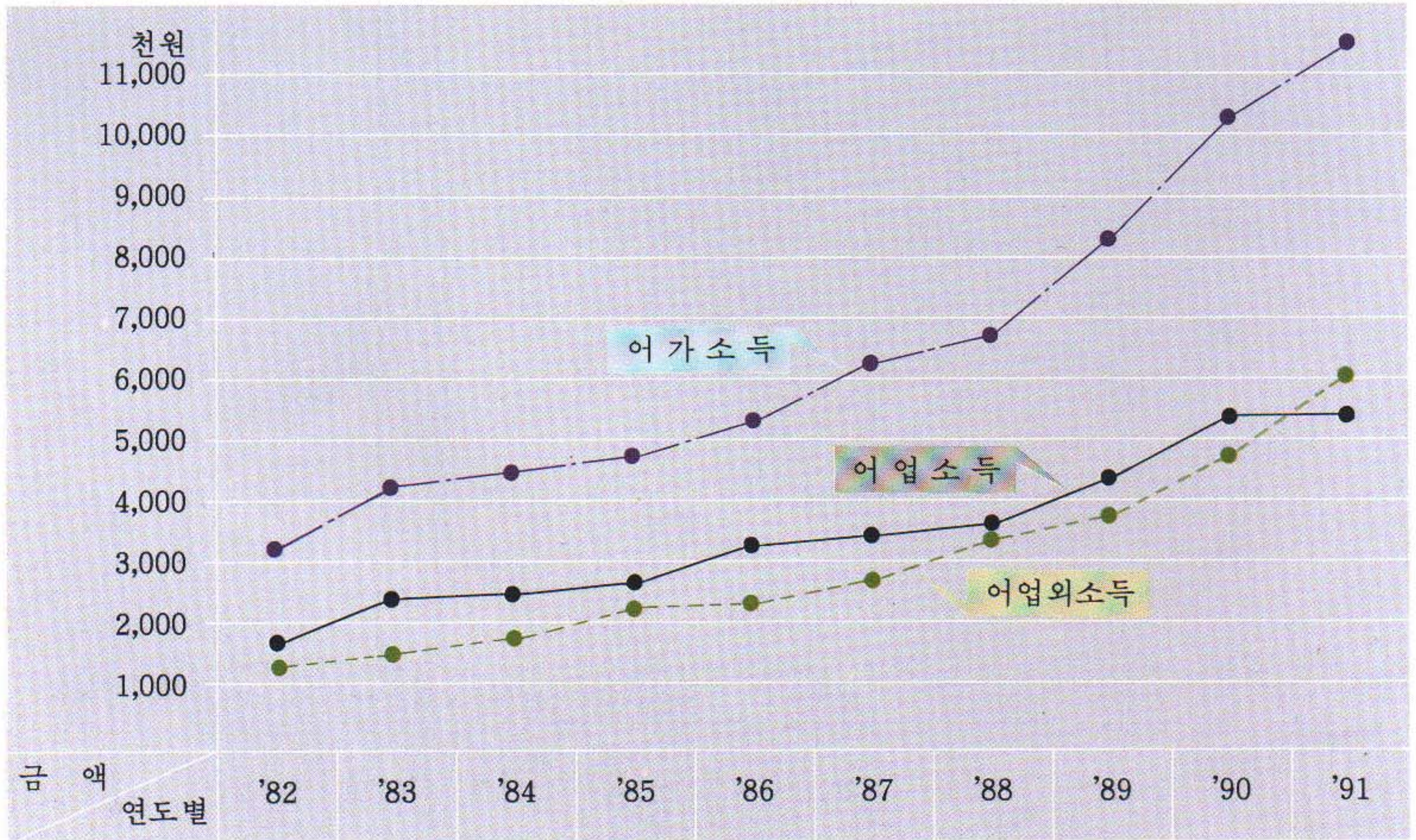

### '91 어업형태별 어가소득 구조

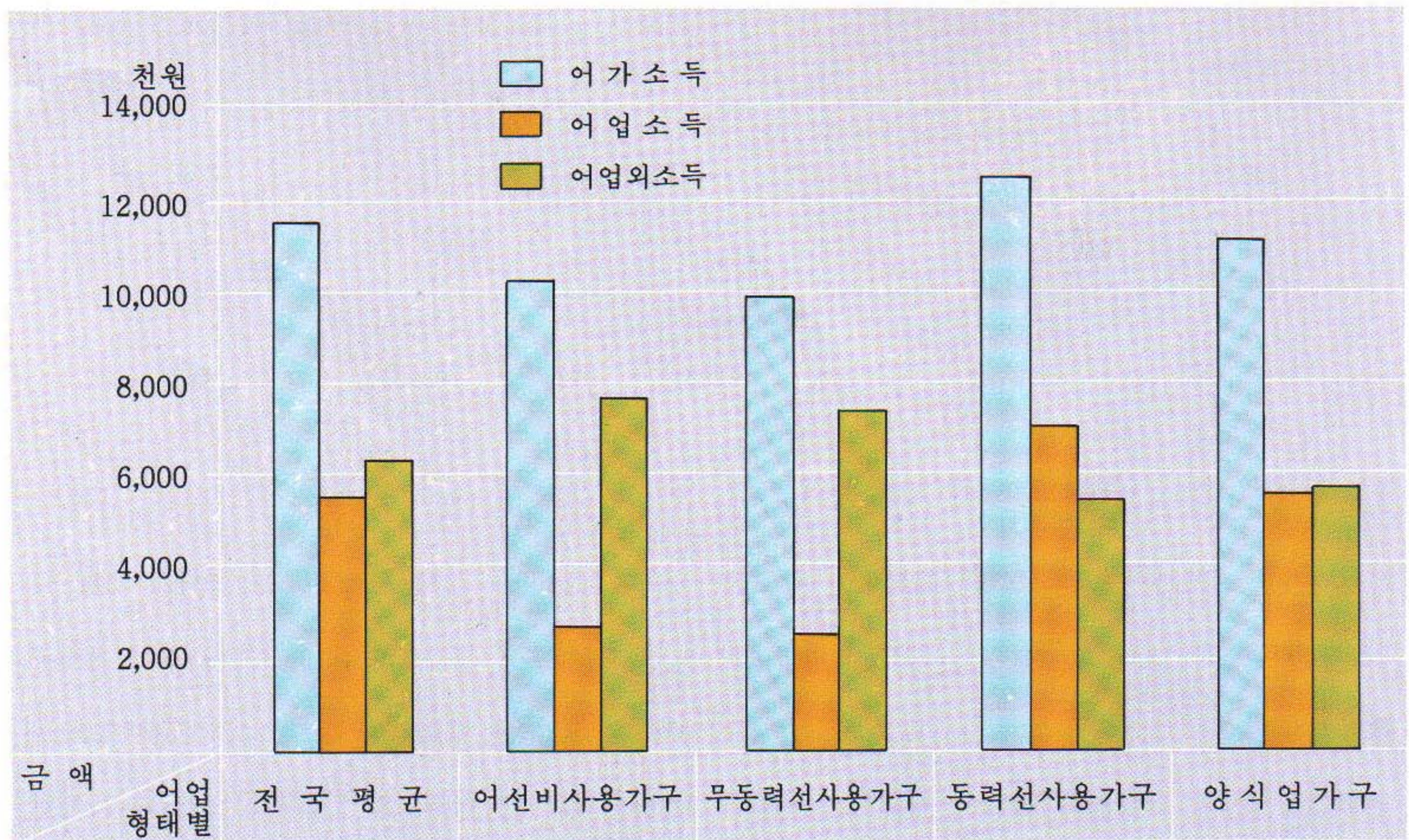

### 연도별 어가소득 구조

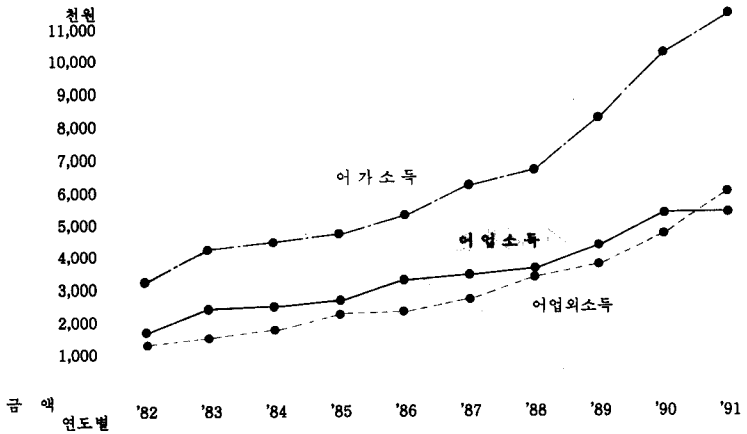

### '91 어업형태별 어가소득 구조

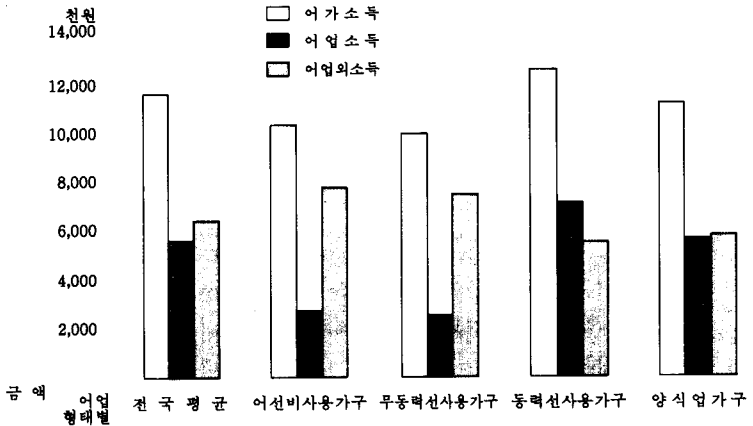



### 연도별 어업조수입 및 경영비

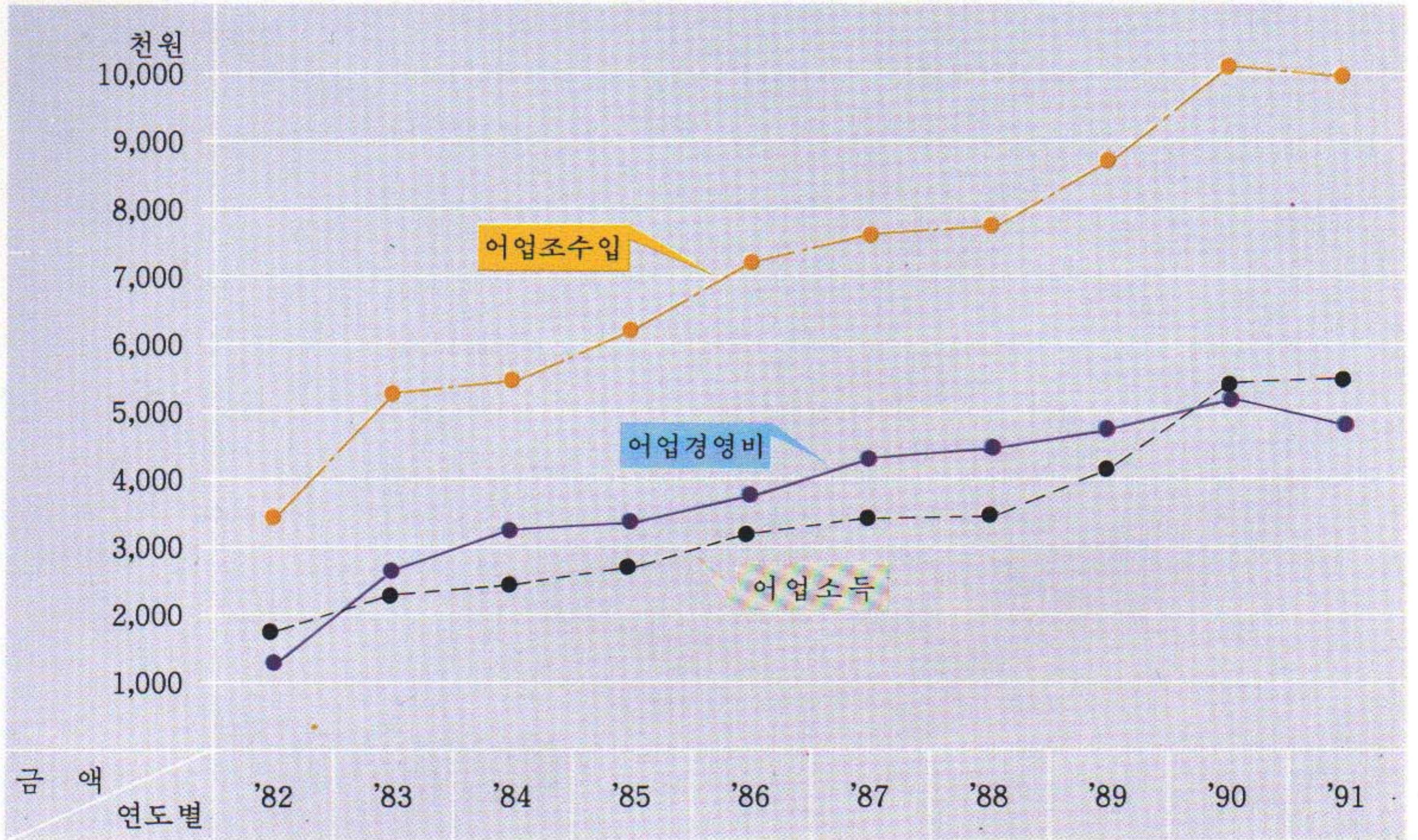

### '91 어업형태별 어업조수입 및 경영비

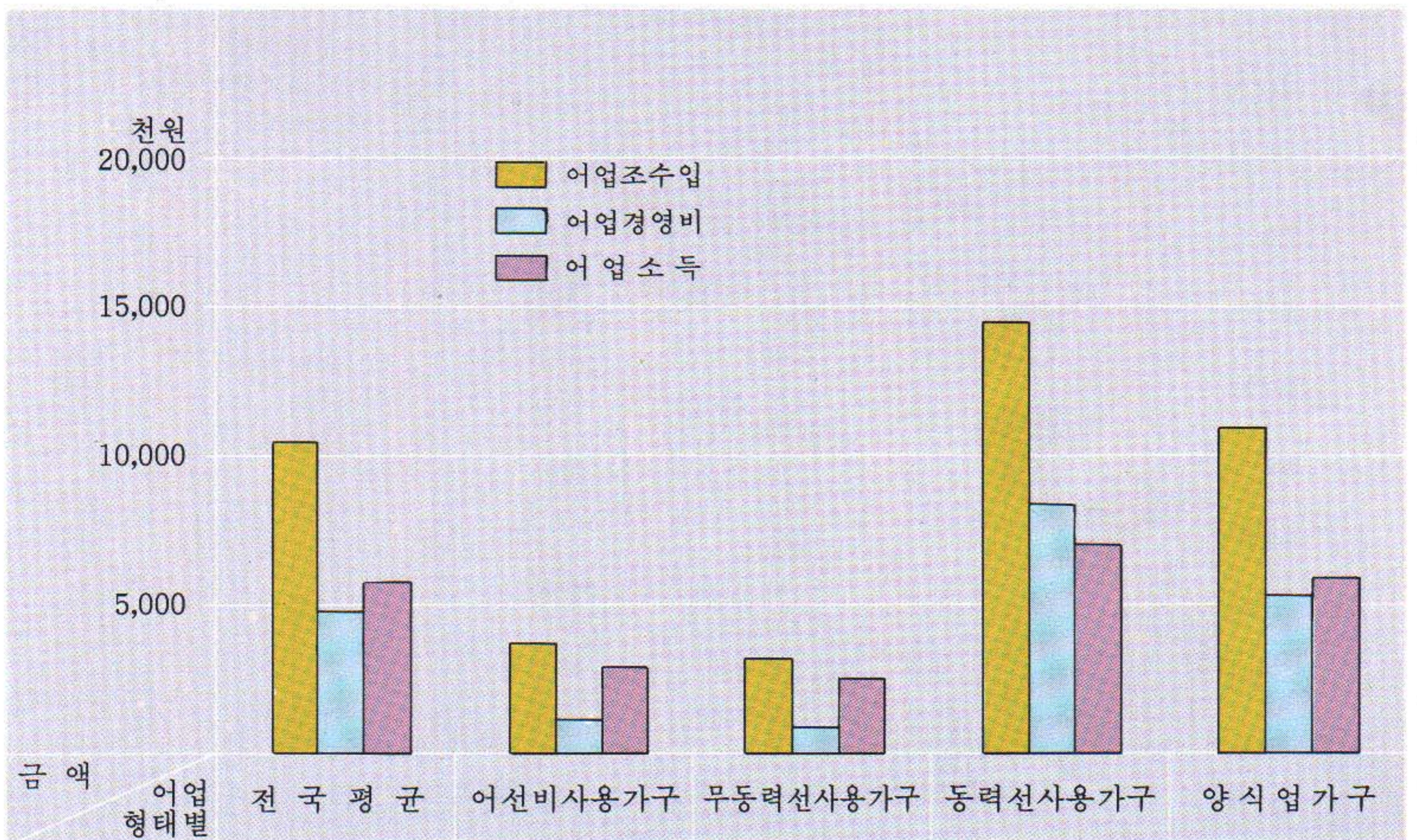

### 연도별 어업조수입 및 경영비

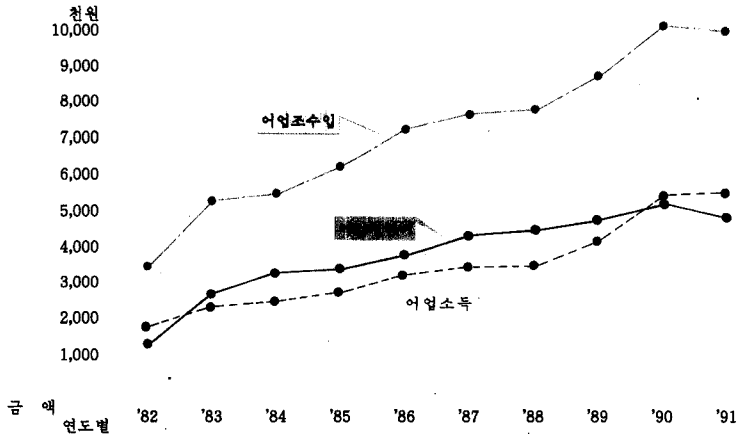

### '91 어업형태별 어업조수입 및 경영비

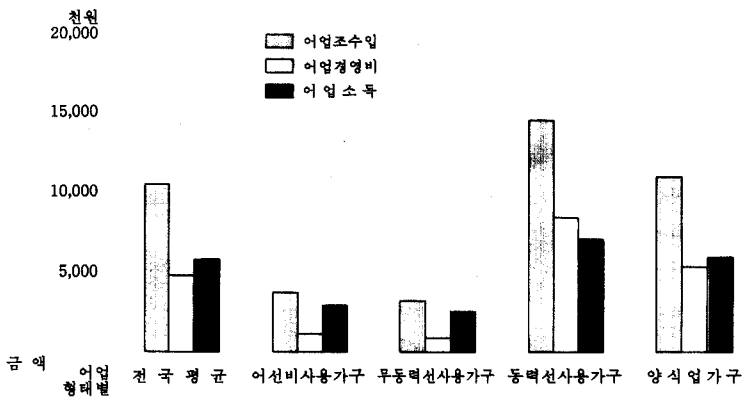

### 연도별 어업외수입 및 지출

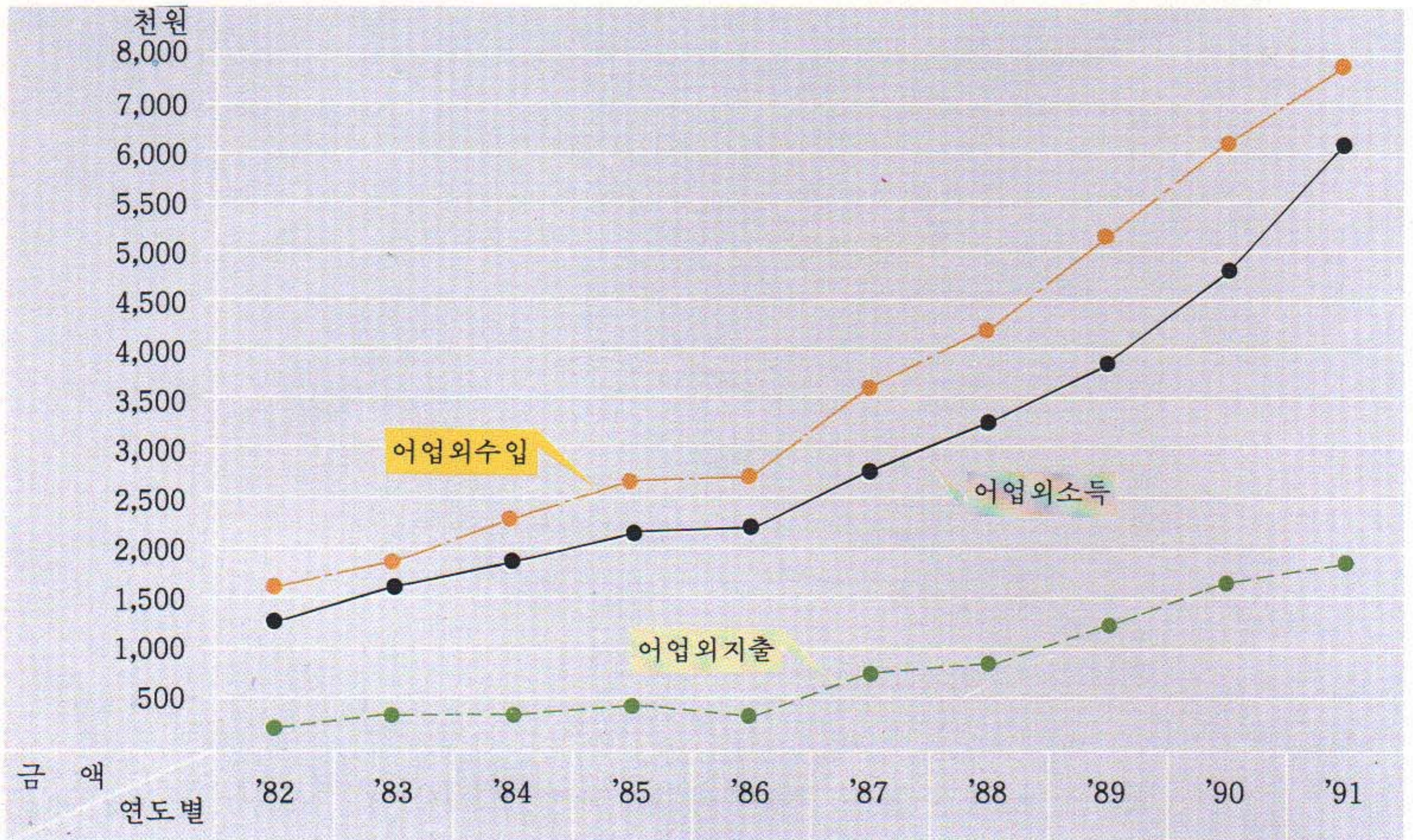

### '91 어업형태별 어업외수입 및 지출

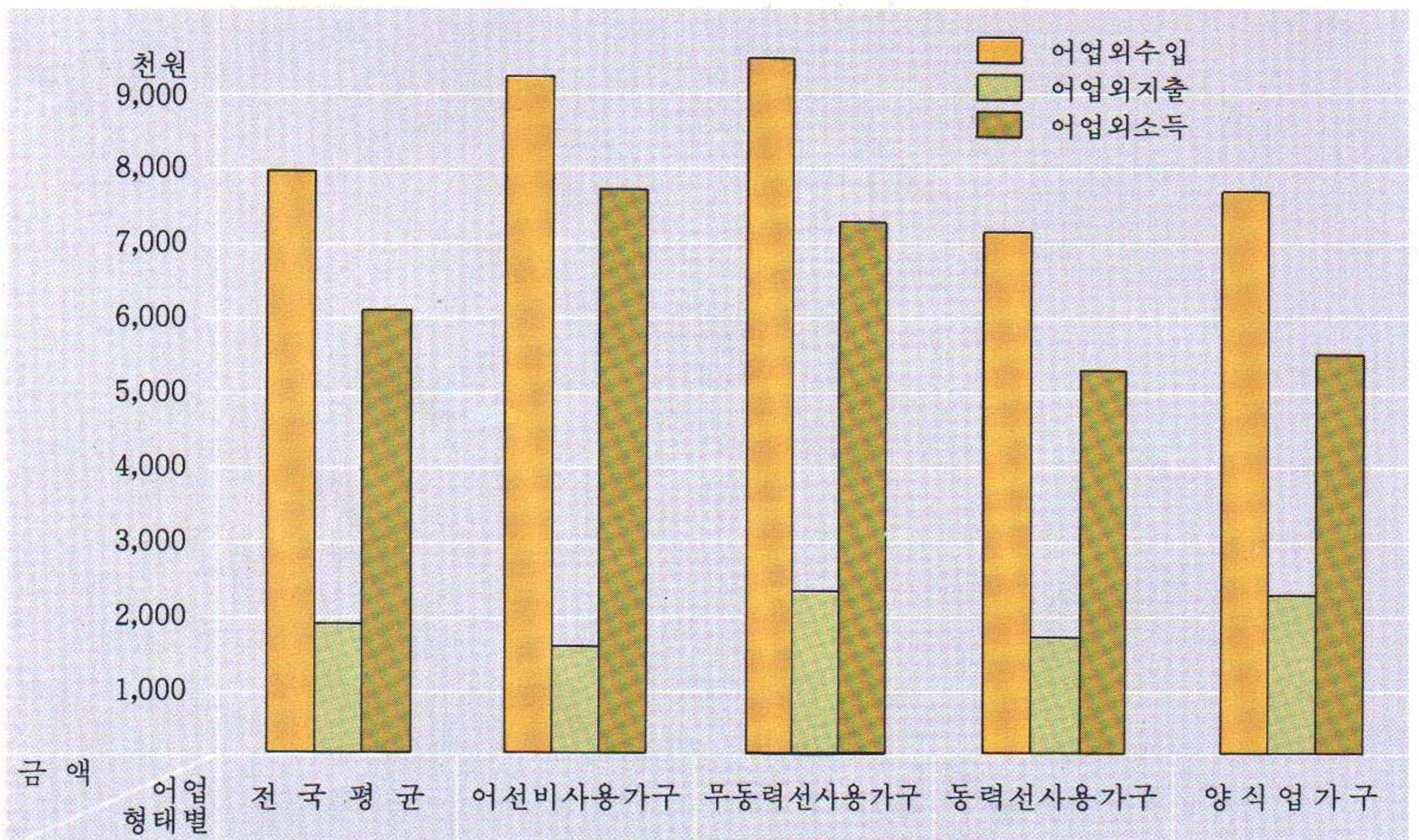

연도별 어업외수입 및 지출

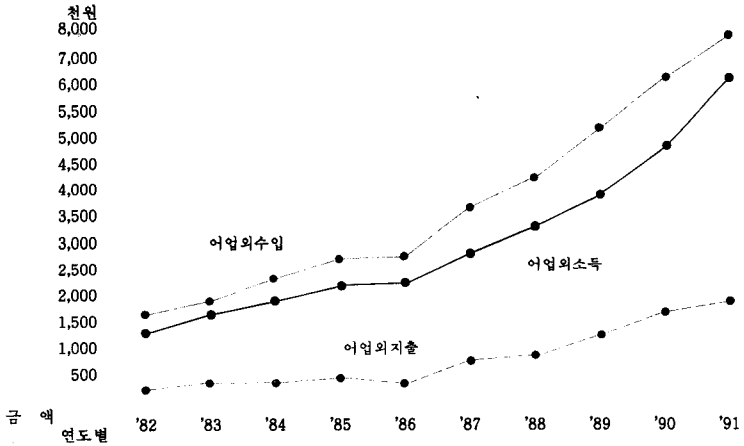

'91 어업형태별 어업외수입 및 지출

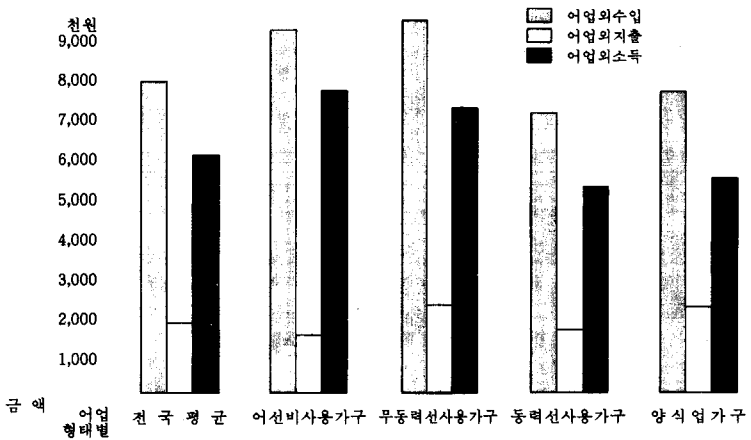

## 연도별 가계비

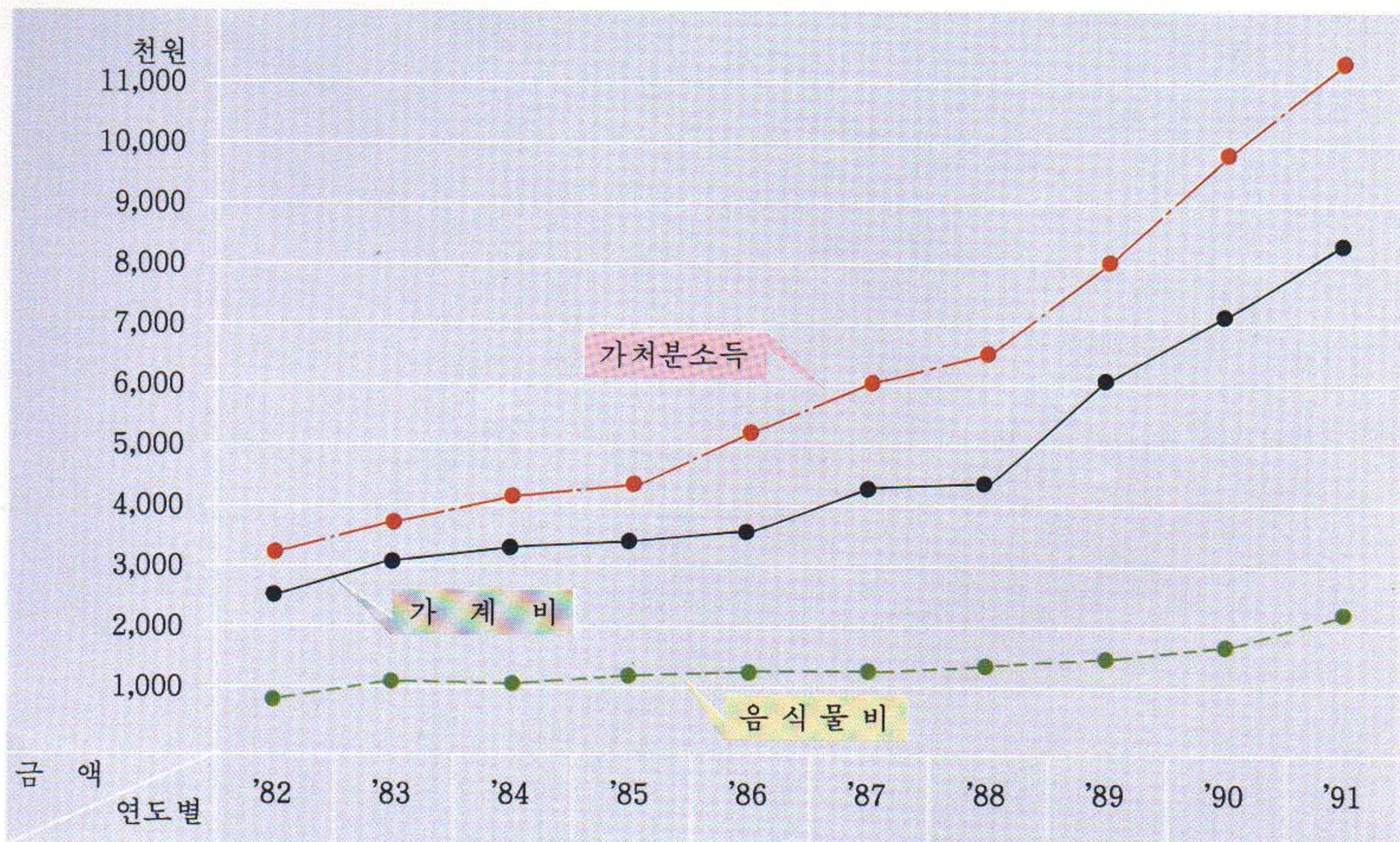

## '91 어업형태별 가계비

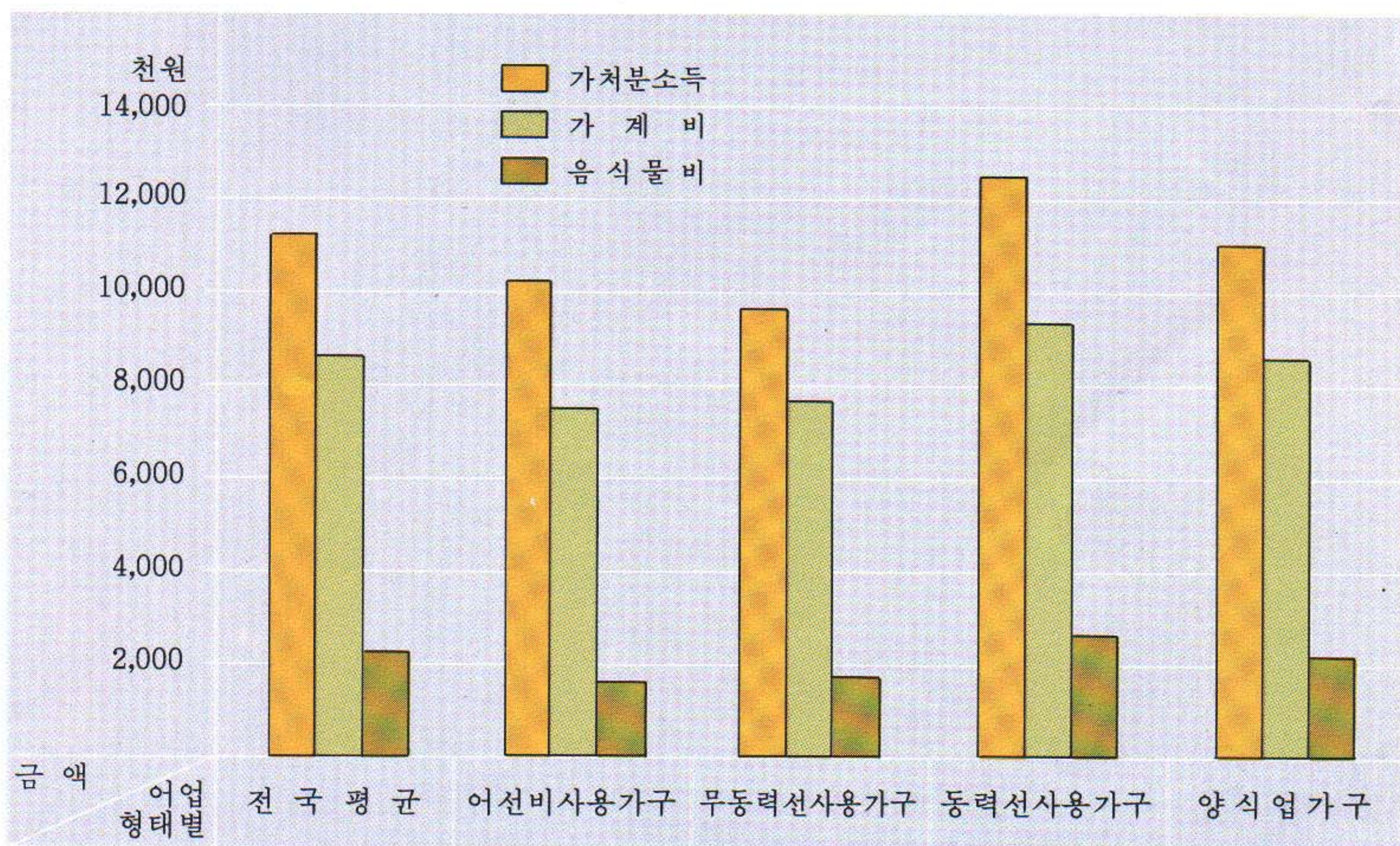

### 연도별 가계비

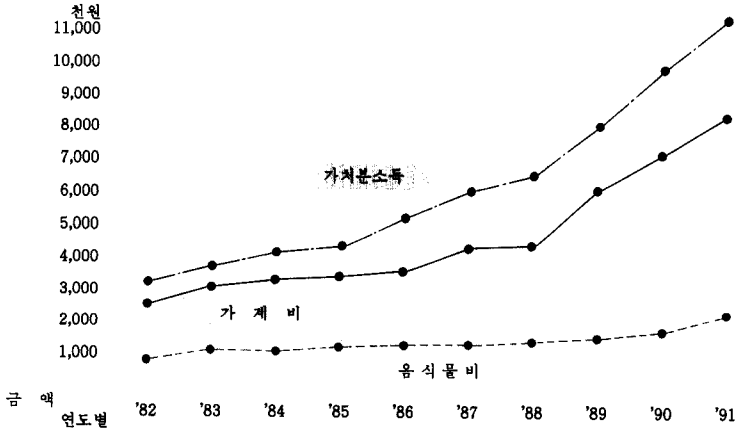

### '91 어업형태별 가계비

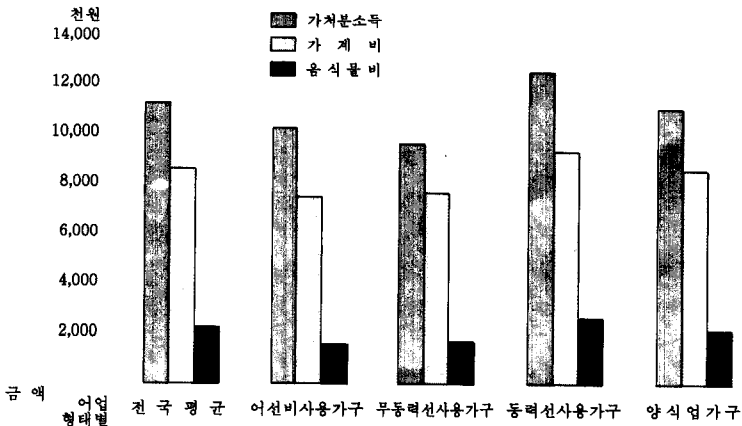

### 연도별 평균소비성향 및 엔겔계수

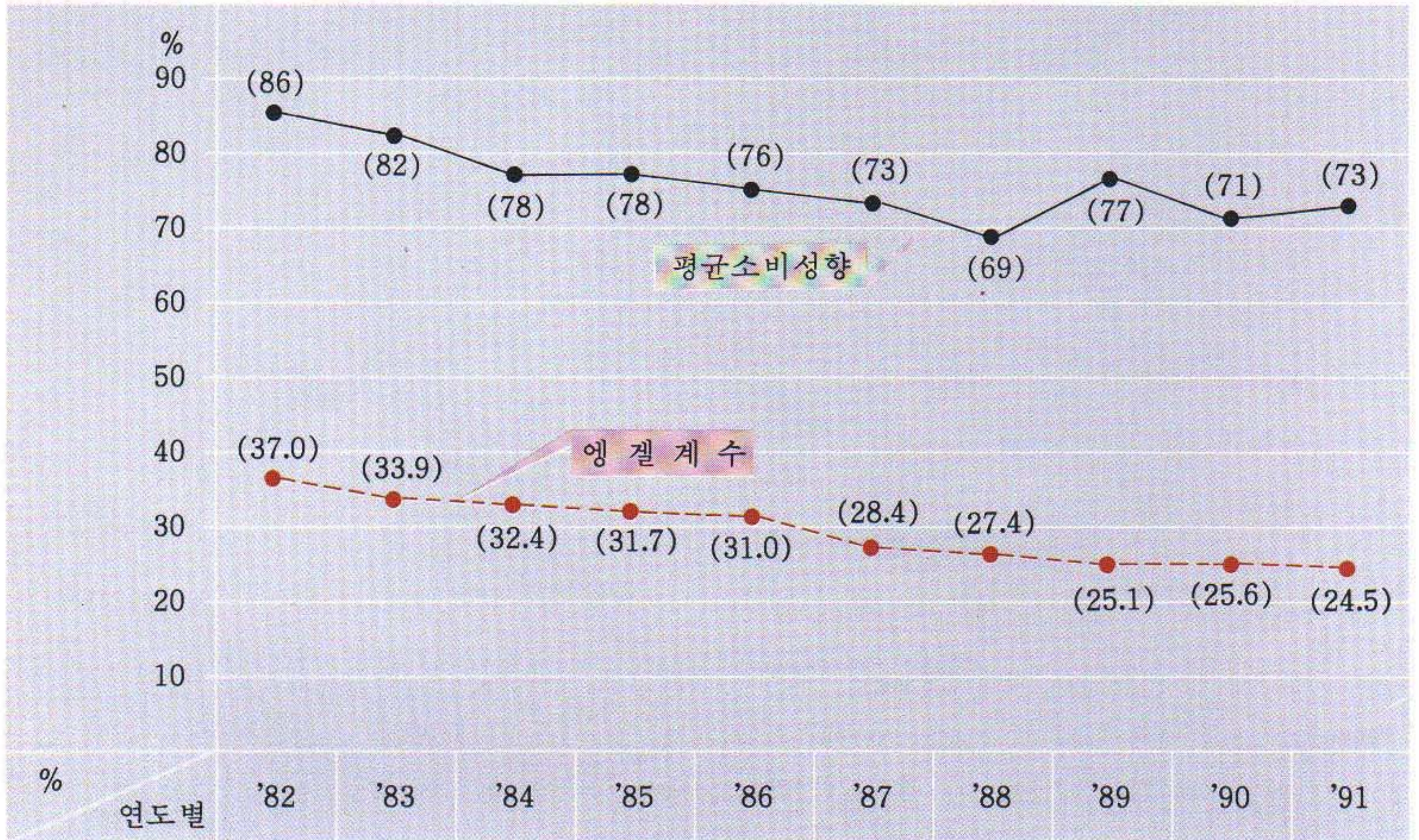

### '91 어업형태별 평균소비성향 및 엔겔계수

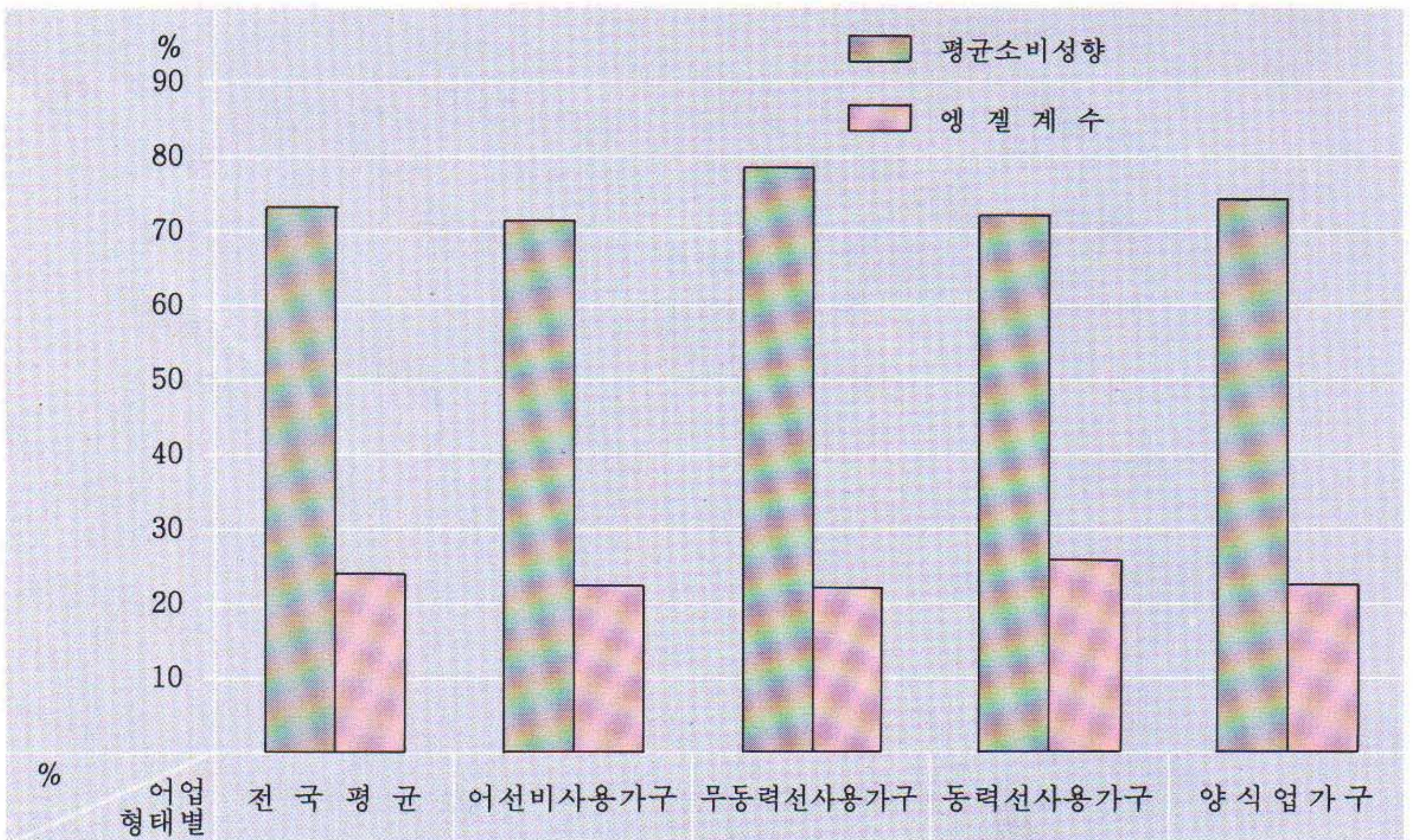

연도별 평균소비성향 및 엔겔계수

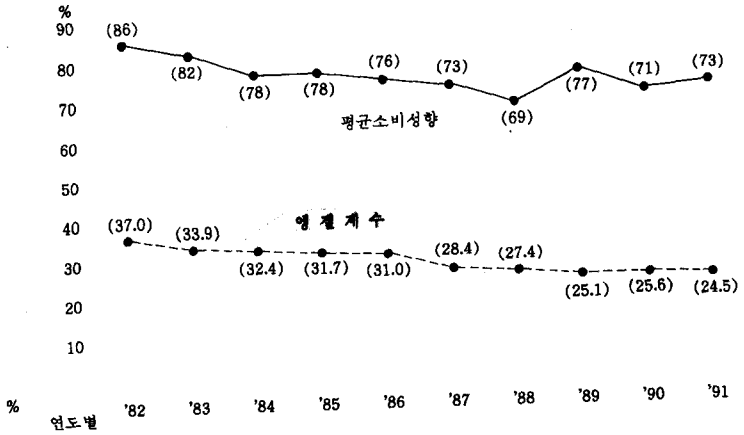

'91 어업형태별 평균소비성향 및 엔겔계수

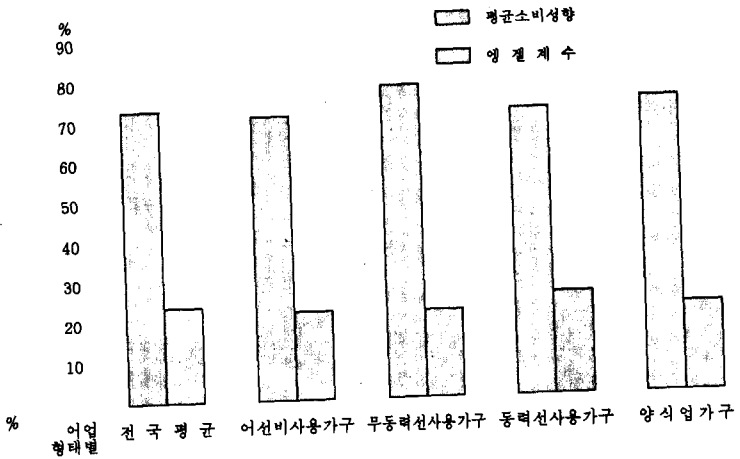



'91 월 별 어가소득구조

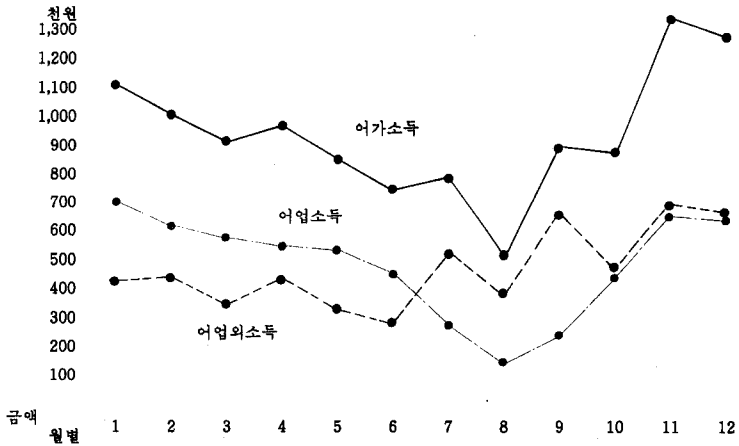

'91 월 별 가 계 비

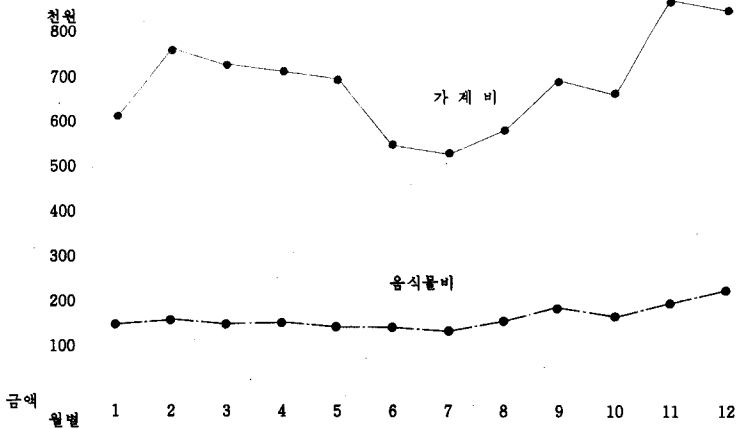

'91 월별 어업조수입 및 경영비

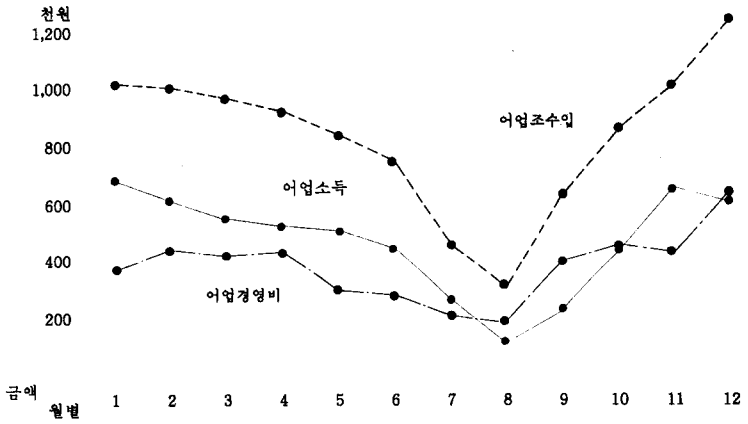

'91 월별 어업외수입 및 지출

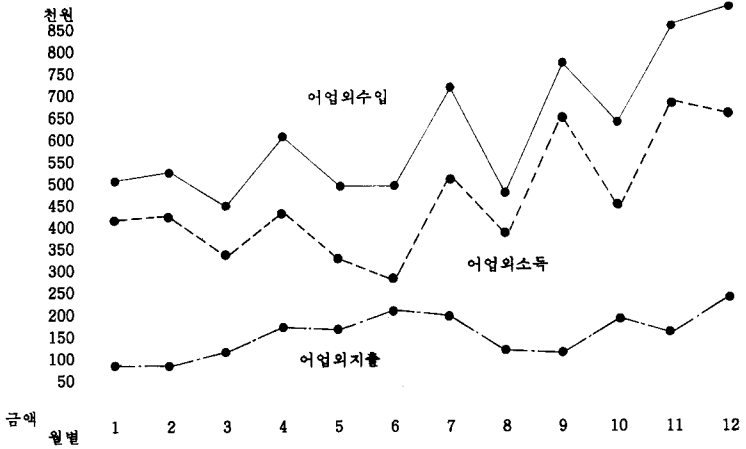

## 연도별 어업형태별 어가부채

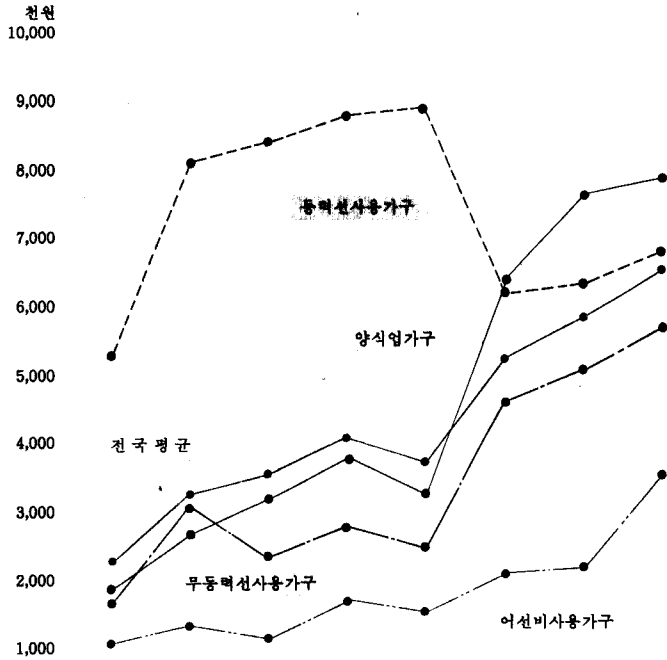

부 체 연도별	'84	'85	'86	'87	'88	'89	'90	'91
전 국 평 균 (증 감 율)	2,361.2 (15.7)	3,377.7 (43.1)	3,548.9 (5.1)	4,064.4 (14.5)	3,818.2 (△6.1)	5,275.9 (38.2)	5,925.2 (12.3)	6,520.4 (10.0)
어선비사용가구	1,124.1	1,492.3	1,266.9	1,780.5	1,582.8	2,176.6	2,293.1	3,578.9
무동력선사용가구	1,827.8	3,239.0	2,414.1	2,966.8	2,465.9	4,648.1	5,077.2	5,742.2
동력선사용가구	5,408.4	8,060.4	8,424.3	8,788.9	8,937.7	6,187.7	6,409.6	6,818.3
양 식 업 가 구	1,985.1	2,886.4	3,238.6	3,812.8	3,432.2	6,390.1	7,628.8	7,952.6

**여백**

### 어 가 경 제 주 요 지 표

1. 어 업 의 존 도 (%) :  $\text{어업소득}/\text{어가소득} \times 100$
2. 가 계 비 총 족 도 (%) :  $\text{어업소득}/\text{가계비} \times 100$
3. 어 업 소 득 률 (%) :  $\text{어업소득}/\text{어업조수입} \times 100$
4. 평 균 소 비 성 향 (%) :  $\text{가계비}/\text{가처분소득} \times 100$
5. 어 가 소 득 :  $\text{어업소득} + \text{어업외소득}$
6. 어 업 소 득 :  $\text{어업조수입} - \text{어업경영비}$
7. 어 업 외 소 득 :  $\text{농업소득} + \text{기타경업소득} + \text{사업외소득} + \text{이전수입}$
8. 경 업 소 득 :  $\text{경업수입} - \text{경업지출}$
9. 사 업 외 소 득 :  $\text{사업외수입} - \text{사업외지출}$

### Explanation of Calculation Methods

1. Fishery Dependability (%) :  $\text{Fishery Income}/\text{Fishery Household Income} \times 100$
2. Sufficient Degree of Living Expenses (%) :  $\text{Fishery Income}/\text{Living Expenses} \times 100$
3. Fishery Income Rate (%) :  $\text{Fishery Income}/\text{Fishery Gross Receipts} \times 100$
4. Average Propensity to Consume (%) :  $\text{Living Expenses}/\text{Disposable Income} \times 100$
5. Fishery Household Income :  $\text{Fishery Income} + \text{Non-Fishery Income}$
6. Fishery Income :  $\text{Fishery Gross Receipts} - \text{Fishery Management Expenditures}$
7. Non-Fishery Income :  $\text{Agricultural Income} + \text{Other Side Business Income} + \text{Non-Business Income} + \text{Transferred Receipts}$
8. Side Business Income :  $\text{Side Business Receipts} - \text{Side Business Expenditures}$
9. Non-Business Income :  $\text{Non-Business Receipts} - \text{Non-Business Expenditures}$

# I. '91 표본어가개황

## 1. 표본어가개황

단위: 인, 원

구분 Classification	가구원 Family Member	종사자 (주업) Workers(By Main Job)		
		어업 Fisherman	어업외 Non-Fisherman	어업취업율(%) Rate of Fisherman
<b>전국평균</b> National Average	4.20	1.60	2.60	38.1
어선비사용가구 Fishery Households Not Using Fishing Boat	3.63	0.94	2.69	25.9
무동력선사용가구 Fishery Households Using Non-Powered Boat	4.25	1.17	3.08	27.5
동력선사용가구 Fishery Households Using Powered Boat	4.50	1.80	2.70	40.0
양식업가구 Fishery Households of Shallow-Sea Culture	4.26	1.82	2.44	42.7

## 2. 어업시설현황

단위: 척, 톤

구분 Classification	어선 Fishing Boat					
	무동력 Non-Powered		동력 Powered		계 Total	
	척 수 No.	톤수 G.T	척 수 No.	톤수 G.T	척 수 No.	톤수 G.T
<b>전국평균</b> National Average	0.10	0.0853	0.66	1.6796	0.76	1.7449
어선비사용가구 Fishery Households Not Using Fishing Boat	-	-	-	-	-	-
무동력선사용가구 Fishery Households Using Non-Powered Boat	1.08	0.5442	-	-	1.08	0.5442
동력선사용가구 Fishery Households Using Powered Boat	0.09	0.0573	1.07	3.7386	1.16	3.7959
양식업가구 Fishery Households of Shallow-Sea Culture	0.12	0.0857	0.72	0.9672	0.84	1.0529

## 3. 생활환경

단위: 대, %

구분 Classification	편의용품									
	컬러TV Color T.V	흑백TV Black, White T.V	전축 Gramophone	녹음기 Tape Recorder	선풍기 Fan	냉장고 Refrigerator	재봉틀 Sewing Machine	세탁기 Washing Machine	카메라 Camera	피아노 Piano
<b>전국평균</b> National Average	1.09	0.15	0.38	0.80	1.39	1.00	0.52	0.55	0.30	0.03
어선비사용가구 Fishery Households Not Using Fishing Boat	1.05	0.14	0.36	0.82	1.12	1.00	0.45	0.53	0.30	0.03
무동력선사용가구 Fishery Households Using Non-Powered Boat	1.00	0.08	0.25	0.75	1.33	1.00	0.50	0.67	0.25	-
동력선사용가구 Fishery Households Using Powered Boat	1.16	0.11	0.47	0.81	1.45	1.00	0.50	0.64	0.34	0.03
양식업가구 Fishery Households of Shallow-Sea Culture	1.06	0.20	0.32	0.79	1.48	1.00	0.58	0.47	0.26	0.03

## Outline of Sample Fishery Household in 1991

## Outline of Sample Fishery Household

In Person, Won

소득		Income	가계비		Living Expenses	
가소독	Fishery Household Income	1인당소득 Per Capita	가계비 Living Expenses	1인당가계비 Per Capita	어가자산 Assets	어가차입금 Liabilities
	11,308,723	2,692,553	8,234,802	1,960,620	81,294,730	6,520,370
	10,358,085	2,853,467	7,279,090	2,005,259	69,383,770	3,578,900
	9,896,710	2,328,638	7,698,758	1,811,472	92,748,980	5,742,160
	12,325,155	2,738,923	8,941,513	1,987,003	74,096,970	6,818,250
	11,059,768	2,596,190	8,203,761	1,925,765	93,469,000	7,952,640

## Status of Facilities for Fishery

In Number, ㉂

양식장 (ha) Aqua. Farm									
굴	바지락 Short-neck Clam	고막 Cockle	피조개 Nussel	김 Laver	미역 Sea Mestara	어류 Fishes	기타 Others	계 Total	
0.1080	0.0360	0.0163	-	0.5118	0.0756	0.0018	0.0693	0.8168	
0.0173	0.0043	-	-	-	-	-	0.0088	0.0304	
-	-	-	-	-	-	-	-	-	
0.0428	0.0308	0.0054	-	0.0325	0.0284	-	0.0354	0.1753	
0.2137	0.0598	0.0354	-	1.2256	0.1611	0.0044	0.1350	1.8350	

## Living Environment

In Number, %

Convenient Supplies										편의시설 Convenient Faci.			신문 News- paper
에어콘	자전거	오토바이 Auto Bicycle	자동차	비디오	전기밥솥 Electric Ricecooker	전기밥통 Electric Rice container	가스렌지 Gas Range	전기믹서	전기	전화	상수도 Water Service		
0.01	0.39	0.18	0.08	0.25	0.84	0.87	0.97	0.54	1.00	0.99	0.90	0.28	
0.01	0.43	0.14	0.04	0.21	0.80	0.90	0.96	0.39	0.99	0.99	0.93	0.17	
-	0.42	-	0.08	0.08	0.92	1.00	1.00	0.42	1.00	1.00	1.00	0.25	
-	0.32	0.13	0.08	0.31	0.89	0.86	0.99	0.62	1.00	1.00	0.91	0.25	
0.02	0.43	0.24	1.11	0.23	0.81	0.85	0.96	0.57	0.99	0.99	0.88	0.31	

## 4. 가 구 원

### Status of Family

#### 4-1 성 별 By Sex

단위: 인		In Person				
구 분 Classification	어업형태별 By Fishing Method	전 국 평 균 National Average	어선비사용가구 Fishery Households Not Using Fishing Boat	무동력선사용가구 Fishery Households Using Non-Pow- ered Boat	동력선사용가구 Fishery Households Using Powered Boat	양 식 업 가 구 Fishery Households of Shallow-Sea Culture
계	Total	4.20	3.63	4.25	4.50	4.26
남 자	Male	2.02	1.65	2.08	2.25	2.03
여 자	Female	2.18	1.98	2.17	2.25	2.23

#### 4-2 연 령 별 By Age

단위: 인		In Person				
구 분 Classification	어업형태별 By Fishing Method	전 국 평 균 National Average	어선비사용가구 Fishery Households Not Using Fishing Boat	무동력선사용가구 Fishery Households Using Non-Pow- ered Boat	동력선사용가구 Fishery Households Using Powered Boat	양 식 업 가 구 Fishery Households of Shallow-Sea Culture
15세미만	Under 15	0.89	0.59	0.41	1.01	0.97
15 ~ 19		0.67	0.60	0.92	0.71	0.65
20 ~ 29		0.36	0.35	0.33	0.39	0.35
30 ~ 39		0.47	0.41	0.08	0.54	0.46
40 ~ 49		0.59	0.35	0.92	0.72	0.61
50 ~ 59		0.72	0.87	0.42	0.67	0.68
60세이상	Over 60	0.50	0.46	1.17	0.46	0.54

#### 4-3 학 령 별 By Education Status

단위: 인		In Person				
구 분 Classification	어업형태별 By Fishing Method	전 국 평 균 National Average	어선비사용가구 Fishery Households Not Using Fishing Boat	무동력선사용가구 Fishery Households Using Non-Pow- ered Boat	동력선사용가구 Fishery Households Using Powered Boat	양 식 업 가 구 Fishery Households of Shallow-Sea Culture
미 취 학	Children	0.25	0.21	-	0.27	0.26
문 맹	Illiterate	0.27	0.24	0.58	0.27	0.26
국 해	Literate	0.16	0.11	0.33	0.18	0.15
국 중	Primary School	1.77	1.50	1.34	1.88	1.88
중 중	Middle School	0.88	0.71	1.00	1.00	0.88
고 중	High School	0.81	0.77	1.00	0.84	0.79
대 중	College	0.06	0.09	-	0.06	0.04



# 상 황

## Members

### 4-4 주 업 별 By Main Job

단위: 인		In Person				
구 분 Classification	어업형태별 By Fishing Method	전 국 평 균 National Average	어선비사용가구	무동력선사용가구	동력선사용가구	양 식 업 가 구
			Fishery Households Not Using Fishing Boat	Fishery Households Using Non-Pow- ered Boat	Fishery Households Using Powered Boat	Fishery Households of Shallow-Sea Culture
어 업	Fishery	1.60	0.94	1.17	1.80	1.82
공 무 원	Government Official	0.01	0.03	-	-	0.01
봉 급 자	Salaryman	0.10	0.20	0.25	0.10	0.04
농 업	Agriculture	0.41	0.65	0.75	0.34	0.31
노 동 자	Laborer	0.05	0.11	0.08	0.03	0.03
상 업	Commerce	0.04	0.04	-	0.06	0.03
제 조 업	Industry	0.01	0.01	-	0.01	0.01
학 생	Student	1.30	0.96	1.33	1.43	1.37
기 타	Other	0.68	0.69	0.67	0.73	0.64
없 음	Unemployment	-	-	-	-	-

### 4-5 부 업 별 By Side Job

단위: 인		In Person				
구 분 Classification	어업형태별 By Fishing Method	전 국 평 균 National Average	어선비사용가구	무동력선사용가구	동력선사용가구	양 식 업 가 구
			Fishery Households Not Using Fishing Boat	Fishery Households Using Non-Pow- ered Boat	Fishery Households Using Powered Boat	Fishery Households of Shallow-Sea Culture
어 업	Fishery	0.30	0.41	0.50	0.20	0.30
농 업	Agriculture	1.13	0.59	1.25	1.10	1.46
상 업	Commerce	0.03	0.02	-	0.03	0.02
제 조 업	Industry	-	-	-	-	-
기 타	Other	0.11	0.21	0.08	0.11	0.07
없 음	Unemployment	2.63	2.40	2.42	3.06	2.41

## Ⅱ. 어가경제주요지표

### 1. 총괄

단위: 원

구분 Classification	어업소득 Fishery Income		어업외소득 Side Business					
	어업조수입 Gross Receipts	어업경영비 Management Expenditures	경업소득 Agriculture				기타경업	
			농수입 Receipts	임지출 Expenditures				
<b>연도별</b>								
1982	1,959,714	3,513,103	1,553,389	1,319,054	513,171	692,599	179,428	93,947
1983	2,570,076	5,415,074	2,844,998	1,539,068	692,291	939,523	247,232	79,040
1984	2,581,801	5,589,145	3,007,344	1,926,073	929,538	1,161,658	232,120	121,419
1985	2,815,169	6,046,994	3,231,825	2,053,577	866,443	1,143,027	276,584	178,574
1986	3,219,328	7,155,197	3,935,869	2,182,649	808,882	1,077,976	269,094	201,928
1987	3,419,687	7,577,217	4,157,530	2,745,866	1,148,625	1,494,281	345,656	171,778
1988	3,450,763	7,881,581	4,430,818	3,370,209	1,385,925	1,764,517	378,592	210,592
1989	4,151,746	8,863,168	4,711,422	3,927,232	1,553,123	2,166,661	613,538	230,676
1990	5,216,514	10,367,349	5,150,835	4,806,516	1,897,497	2,629,135	731,638	302,293
1991	5,284,808	10,254,508	4,969,898	6,024,115	2,065,975	2,900,542	834,567	365,171
<b>어업형태별</b>								
어선비사용가구 Fishery Households Not Using Fishing Boat	2,656,487	3,278,554	622,067	7,701,598	2,528,233	3,439,440	911,207	233,273
무동력선사용가구 Fishery Households Using Non-Powered Boat	2,645,180	3,029,128	383,948	7,251,530	1,986,987	2,920,227	933,240	△520,228
동력선사용가구 Fishery Households Using Powered Boat	6,960,999	14,817,309	7,856,310	5,364,156	1,510,150	2,080,626	570,476	559,370
얕식업가구 Fishery Households of Shal- low-Sea Culture	5,482,680	10,695,404	5,212,724	5,577,088	2,276,243	3,285,149	1,008,906	317,925

주: ① '87년부터 사업외소득은 사업외수입에서 사업외지출(차입금이자)을 차감한 것임.  
 ② '87년까지는 분가지출과 기타지출의 합계임.

## Major Indicators of Fishery Household Economy

## Summary

Non - Fishery Income										In Won		
Income		사업외소득 <sup>1)</sup>				이전수입	어가소득	조세공과금	가처분소득	가계비지출	분가지출 <sup>2)</sup>	어가경제잉여
Other Side Business		Non - Business Income				Transferred	Fishery Household Income	Taxes & Public Charges	Disposable Income	Living Expenses	Branch Family Expenditures	Surplus
수입	지출	수입		지출		출						
Receipts	Expenditures	Receipts	Expenditures	Receipts	Expenditures	Receipts	Income	Charges	Income	Expenses	Expenditures	

## By Year

155,061	61,114	353,311	353,311	105,271	358,625	3,278,768	30,524	3,142,973	2,715,956	45,464	381,553
235,948	156,908	413,458	413,458	168,202	354,279	4,109,144	42,515	3,898,426	3,219,988	58,371	620,067
370,537	249,118	429,466	429,466	186,784	445,650	4,507,874	54,576	4,266,513	3,397,887	73,480	795,145
392,716	214,142	508,114	508,114	221,312	500,446	4,868,746	46,637	4,600,797	3,606,998	14,326	979,473
384,741	182,813	569,418	569,418	223,890	602,421	5,401,977	79,594	5,098,493	3,897,314	45,163	1,156,016
386,440	214,662	493,939	781,140	287,201	931,524	6,165,553	70,642	6,094,911	4,502,667	112,538	1,479,706
521,701	311,109	562,212	838,467	276,255	1,211,480	6,820,972	58,900	6,762,072	4,684,179	69,677	2,008,216
519,269	288,593	724,147	1,113,478	389,331	1,419,286	8,078,978	43,657	8,035,321	6,189,978	162,821	1,682,522
720,468	418,175	992,237	1,377,427	385,190	1,614,489	10,023,030	50,319	9,972,711	7,072,280	146,556	2,753,875
1,031,797	668,626	1,345,211	1,742,048	396,837	2,247,758	11,308,723	81,204	11,247,519	8,234,802	182,321	2,830,596

## By Fishing Method

826,166	592,893	2,511,278	2,669,765	158,487	2,428,814	10,358,085	45,668	10,312,417	7,279,090	326,536	2,706,791
399,998	920,226	2,525,324	2,904,921	379,597	3,259,447	9,896,710	67,557	9,829,153	7,698,758	-	2,130,395
1,250,830	691,460	934,644	1,407,772	473,128	2,359,992	12,325,155	57,904	12,267,251	8,941,513	171,503	3,154,235
992,446	674,521	976,350	1,444,458	468,108	2,006,570	11,059,768	72,398	10,987,370	8,203,761	118,256	2,665,353

Non - Business Income has been subtracted Expenditures(Interest Paid) from Receipts since 1987.  
Branch Family Expenditures included Other Expenditures until 1980.

## 2. 어 업

### Fishery

단위: 원

구 분 Classification	어업조수입 Fishery Gross Receipts	어 로 어 업 Fishing Fishery						양 식	
		소 계	어 류	갑 각 류	연 체 동물	기 타 수 산 동물 Other Aquatic Animals	해 조 류	소 계	
		Sub - Total	Fishes	Crustacea	Molluscs		Seaweeds	Total	
<b>연 도 별</b>									
1982	3,513,103	2,625,734	1,503,964	379,835	648,613	72,072	21,250	802,402	
1983	5,415,074	4,332,928	2,818,646	483,537	907,962	90,429	32,353	938,223	
1984	5,589,145	4,196,165	2,753,817	471,137	827,202	115,179	28,830	1,226,310	
1985	6,046,994	4,587,702	3,050,876	483,434	893,196	109,292	50,904	1,211,207	
1986	7,155,197	5,537,962	3,824,931	523,227	998,815	141,620	49,370	1,367,892	
1987	7,577,217	5,888,596	3,769,951	638,383	1,273,514	141,544	65,205	1,535,295	
1988	7,881,581	6,041,660	3,755,503	941,571	1,116,316	166,788	61,478	1,746,957	
1989	8,863,168	5,191,399	2,117,544	1,063,313	1,667,492	294,704	48,346	3,061,079	
1990	10,367,349	6,008,403	2,289,859	1,226,876	2,138,529	278,954	74,185	3,042,854	
<b>1991</b>	<b>10,254,506</b>	<b>5,613,222</b>	<b>2,322,026</b>	<b>980,744</b>	<b>1,946,502</b>	<b>292,844</b>	<b>71,107</b>	<b>3,516,796</b>	
<b>구 성 비</b>									
1982	100.0	74.7	42.8	10.8	18.4	2.1	0.6	22.8	
1983	100.0	80.0	52.0	8.9	16.8	1.7	0.6	17.3	
1984	100.0	75.1	53.5	8.4	14.8	2.1	0.5	21.9	
1985	100.0	75.9	49.3	8.0	14.8	1.8	0.8	20.0	
1986	100.0	77.4	50.5	7.3	13.9	2.0	0.7	19.1	
1987	100.0	77.7	49.7	8.4	16.8	1.9	0.9	20.3	
1988	100.0	76.6	47.6	11.9	14.2	2.1	0.8	22.1	
1989	100.0	58.6	23.9	12.0	18.8	3.3	0.5	34.5	
1990	100.0	57.9	22.1	11.8	20.6	2.7	0.7	29.4	
<b>1991</b>	<b>100.0</b>	<b>54.8</b>	<b>22.6</b>	<b>9.6</b>	<b>19.0</b>	<b>2.9</b>	<b>0.7</b>	<b>34.3</b>	
<b>어 업 형 태 별</b>									
이 선 비 사 용 가 구 Fishery Households Not Using Fishing Boat	3,278,554	3,232,195	946,686	221,289	1,518,008	394,407	151,807	40,353	
무 동 력 선 사 용 가 구 Fishery Households Using Non - Powered Boat	3,029,128	2,961,585	1,513,893	99,633	1,047,941	-	300,120	12,434	
동 력 선 사 용 가 구 Fishery Households Using Powered Boat	14,817,309	12,724,206	5,613,179	2,586,629	3,934,697	532,081	57,619	576,809	
양 식 업 가 구 Fishery Households of Shal- low - Sea Culture	10,695,404	1,090,835	364,348	96,368	556,810	47,064	26,247	8,126,693	

## 조 수 입

## Gross Receipts

In Won

업 Aquaculture Fishery			수 산 가 공 업 Fisheries Processing								
해 조 류	연체동물	기 타	소 계	소 건 품	염 건 품	자 건 품	염 신 장 품	해 조 제 품	묵, 환 천	기 타	재 증 고 람
Seaweeds	Molluscs	Others	Sub-Total	Dried	Salted & Dried	Cooked	Salted, Preserved & Pickled	Seaweeds	Agarstrips	Others	Changes in Inventory

## By Year

560,293	232,535	9,573	79,567	1,393	78	16,230	45,280	14,457	2,129	-	5,400
681,072	244,521	12,629	125,108	8,938	649	5,431	25,753	84,042	-	293	18,820
889,928	328,127	8,255	164,300	33,774	1,440	1,747	40,602	86,737	-	-	2,370
836,648	367,783	6,773	236,293	21,235	105	796	46,997	166,188	965	8	11,790
992,220	356,378	19,293	255,388	14,916	43	830	98,021	140,214	424	941	△6,040
1,047,732	455,201	32,361	144,357	4,455	2,886	9,015	91,268	36,241	493	-	8,970
1,267,472	467,731	11,753	101,504	870	-	11,983	84,354	4,298	-	-	△8,540
1,854,471	543,863	662,743	603,342	3,849	912	8,235	152,487	437,858	-	-	7,350
1,956,109	475,838	610,912	952,299	479	-	33,938	459,770	457,940	-	173	363,790
<b>2,368,618</b>	<b>558,326</b>	<b>589,853</b>	<b>1,110,436</b>	<b>390</b>	<b>-</b>	<b>45,868</b>	<b>524,874</b>	<b>538,779</b>	<b>524</b>	<b>-</b>	<b>14,050</b>

## Component Ratio

15.9	6.6	0.3	2.3	-	-	0.5	1.3	0.4	0.1	-	0.2
12.6	4.5	0.2	2.3	0.2	-	0.1	0.5	1.5	-	-	0.4
15.9	5.9	0.1	2.9	0.6	-	-	0.7	1.6	-	-	-
13.8	6.1	0.1	3.9	0.4	-	-	0.8	2.7	-	-	0.2
13.8	5.0	0.3	3.5	0.2	-	-	1.4	1.9	-	-	-
13.8	6.0	0.5	1.9	0.1	-	0.1	1.2	0.5	-	-	0.1
16.1	5.9	0.1	1.3	-	-	0.2	1.1	-	-	-	-
20.9	6.1	7.5	6.8	-	-	0.3	1.7	4.9	-	-	0.1
18.9	4.6	5.9	9.2	-	-	0.3	4.4	4.4	-	-	3.5
23.1	5.4	5.8	10.8	-	-	0.4	5.1	5.3	-	-	0.1

## By Fishing Method

2,469	11,608	26,276	434	-	-	105	329	-	-	-	5,570
-	1,333	11,101	358	-	-	-	358	-	-	-	54,750
368,572	107,099	101,137	1,516,135	1,137	-	101,663	1,411,184	2,151	-	-	160
5,502,573	1,274,595	1,349,525	1,449,293	-	-	26,721	99,085	1,322,205	1,283	-	28,580

## 3. 어업

## Fishery

단위: 원

구분 Classification	어업경영비 Fishery Management Expenditures		어 로 어 업 Fishing Fishery				선수품비 Equipment Changes for Fishing Work			어구구입 보수비 Buying Gear and Repair	인건비 Wages
	소 계	이 료 대	얼 음 대	어 상 자 대	연 료 대	선 수 품 비	어 구 구 입	보 수 비	인 건 비		
	Sub-Total	Bait	Ice	Fish-Box	Fuel	Equipment	Charges for	Fishing Work	and Repair	Wages	
<b>연 도 별</b>											
1982	1,553,389	1,137,858	43,601	8,580	7,316	280,082	25,973	224,578	429,509		
1983	2,844,998	2,336,759	25,192	81,372	67,945	473,314	62,243	470,516	888,349		
1984	3,007,344	2,467,415	31,921	97,447	82,984	565,477	55,531	381,364	903,341		
1985	3,231,825	2,591,905	48,556	102,896	63,242	610,100	60,576	425,071	929,624		
1986	3,935,869	3,117,787	57,335	89,469	102,959	597,014	84,150	501,760	1,221,870		
1987	4,157,530	3,316,182	57,484	101,990	95,122	589,516	73,058	559,618	1,364,462		
1988	4,430,818	3,415,764	44,086	60,394	68,943	491,554	54,156	720,989	1,557,394		
1989	4,711,422	2,307,356	101,117	13,050	22,873	296,796	33,102	547,037	957,296		
1990	5,150,835	2,779,317	126,649	32,029	18,892	389,193	45,778	501,818	1,243,388		
1991	4,969,898	2,550,389	131,441	25,155	19,885	310,156	48,741	444,111	1,201,091		
<b>구 성 비</b>											
1982	100.0	73.3	2.8	0.6	0.5	18.0	1.7	14.5	27.6		
1983	100.0	82.1	0.9	2.9	2.4	16.6	2.2	16.5	31.2		
1984	100.0	82.1	1.1	3.2	2.8	18.8	1.9	12.7	30.0		
1985	100.0	80.2	1.5	3.2	1.9	18.9	1.8	13.2	28.8		
1986	100.0	79.2	1.5	2.3	2.6	15.2	2.1	12.7	31.0		
1987	100.0	79.8	1.4	2.5	2.3	14.2	1.8	13.4	32.8		
1988	100.0	77.1	1.0	1.4	1.6	11.1	1.2	16.3	35.1		
1989	100.0	49.0	2.1	0.3	0.5	6.3	0.7	11.6	20.3		
1990	100.0	54.0	2.5	0.6	0.4	7.6	0.9	9.7	24.1		
1991	100.0	51.3	2.6	0.5	0.4	6.3	1.0	8.9	24.2		
<b>어업형태별</b>											
어선비사용가구 Fishery Households Not Using Fishing Boat	622,067	549,033	3,128	3,708	12,989	57,672	15,438	99,006	3,874		
무동력선사용가구 Fishery Households Using Non-Powered Boat	383,948	383,538	11,432	-	-	31,699	21,454	237,462	3,251		
동력선사용가구 Fishery Households Using Powered Boat	7,856,310	6,692,946	342,469	70,747	47,365	802,781	114,671	1,061,309	3,453,383		
얕식업가구 Fishery Households of Shal- low-Sea Culture	5,212,724	292,742	31,990	82	1,099	50,731	13,327	129,810	35,997		

# 경 영 비

## Management Expenditures

In Won

		양 식 업 Aquaculture Fishery					수 산 가 공 업 Fisheries Processing						
임 차 료	기 타	소 계	종 목 대	양식시설 보수비 & Repair	기 타	소 계	가공재료비 Materials for Processing	시설보수비 & Repair	기 타	감 상	가 비	재고자재 증 감	창
Rent	Others	Sub-Total	Seed	Facilities & Repair	Others	Sub-Total	Processing	& Repair	Others	Depreciation	Inventory	Changes in Productive Inventory	
<b>By Year</b>													
3,628	114,591	256,130	15,144	90,115	120,032	7,301	-	-	-	156,800	△4,700		
5,564	262,263	349,037	45,983	148,767	128,032	21,002	8,671	2,577	9,755	146,130	△7,930		
14,430	334,918	336,753	64,472	139,800	132,481	43,026	12,292	8,661	22,073	172,280	△12,130		
5,788	346,054	362,181	54,496	147,517	160,170	76,507	31,102	4,752	40,656	197,690	3,540		
14,520	448,711	473,179	82,844	107,254	283,079	71,906	24,464	3,140	44,300	276,630	△3,630		
8,105	466,830	505,475	133,753	130,839	240,884	60,383	32,478	720	27,189	256,140	19,350		
17,392	400,843	619,578	95,050	174,229	350,303	89,415	26,398	1,079	61,939	303,890	2,170		
12,048	324,035	1,717,557	312,574	358,468	1,046,517	346,878	121,390	9,849	215,638	352,790	△13,160		
15,633	405,940	1,609,095	307,753	284,034	1,017,309	403,879	227,724	15,295	160,860	364,870	△6,330		
<b>83,291</b>	<b>286,722</b>	<b>1,569,204</b>	<b>212,753</b>	<b>231,083</b>	<b>1,125,366</b>	<b>437,815</b>	<b>207,931</b>	<b>34,333</b>	<b>195,354</b>	<b>368,470</b>	<b>44,220</b>		
<b>Component Ratio</b>													
0.2	7.4	16.5	3.0	5.8	7.7	0.5	-	-	-	10.0	△0.3		
0.2	9.2	12.3	2.5	5.2	4.5	0.7	0.3	0.1	0.3	5.1	△0.2		
0.5	11.0	11.2	2.1	4.7	4.4	1.5	0.4	0.3	0.8	5.7	△0.4		
0.2	10.7	11.2	1.6	4.6	5.0	2.4	1.0	0.1	1.3	6.1	0.1		
0.4	11.4	12.0	2.1	2.7	7.2	1.8	0.6	0.1	1.1	7.0	-		
0.2	11.2	12.2	3.2	3.1	5.8	1.5	0.8	-	0.7	6.1	0.4		
0.4	9.0	14.0	2.1	3.9	7.9	2.0	0.6	-	1.4	6.9	-		
0.3	6.9	36.4	6.6	7.6	22.2	7.4	2.6	0.2	4.6	7.5	△0.3		
0.3	7.9	31.2	6.0	5.5	19.7	7.8	4.4	0.3	3.1	7.1	△0.1		
1.7	5.7	31.8	4.3	4.7	22.8	8.8	4.2	0.7	3.9	7.4	0.9		
<b>By Fishing Method</b>													
2,908	350,312	71,907	-	62,929	8,980	1,973	282	291	1,400	460	△1,310		
12,500	65,742	-	-	-	-	-	-	-	-	62,830	△62,420		
238,489	561,733	173,093	47,668	47,704	77,716	157,658	142,052	536	15,070	731,130	101,480		
1,195	28,508	3,667,735	482,883	491,782	2,693,068	941,807	391,620	83,500	466,686	283,840	26,600		

## 4. 어업

## Fishery Receipts

단위: 천

구분 Classification	어업조수입 Fishery Gross Receipts	어업수입 Fishery Receipts				수산물재고량증감 Changes in Fishery Products Inventory
		소계 Sub-Total	어로수입 Fishing Fishery	양식수입 Aquaculture F.	수산물가공수입 F. Processing	
연도별						
1982	3,513,103	3,507,703	2,625,734	802,402	79,567	5,400
1983	5,415,074	5,396,254	4,332,928	938,223	125,108	18,820
1984	5,589,145	5,586,775	4,196,166	1,226,310	164,300	2,370
1985	6,046,994	6,035,204	4,587,702	1,211,207	236,293	11,790
1986	7,155,197	7,161,237	5,537,962	1,367,892	255,388	△6,040
1987	7,577,217	7,568,247	5,888,596	1,535,295	144,357	8,970
1988	7,881,581	7,890,121	6,041,660	1,746,957	101,504	△8,540
1989	8,863,168	8,855,818	5,191,399	3,061,079	603,342	7,350
1990	10,367,349	10,003,559	6,008,403	3,042,854	952,299	363,790
1991	10,254,506	10,240,456	5,613,222	3,516,796	1,110,436	14,050
어업형태별						
어선비사용가구 Fishery Households Not Using Fishing Boat	3,278,554	3,272,984	3,232,195	40,353	434	5,570
무동력선사용가구 Fishery Households Using Non-Powered Boat	3,029,128	2,974,378	2,961,585	12,434	358	54,750
동력선사용가구 Fishery Households Using Powered Boat	14,817,309	14,817,149	12,724,206	576,809	1,516,135	160
얕은바다양식업가구 Fishery Households of Shallow-Sea Culture	10,695,404	10,666,824	1,090,835	8,126,693	1,449,293	28,580



# 수 지 and Expenditures

							In Won
어업경영비 F. Management Expenditures	어업지출 Fishery Expenditures				감가상각비 Depreciation	재고생산자재증감 Changes in Productive Materials Inventory	
	소계 Sub-Total	어로지출 Fishing Fishery	양식지출 Aquaculture F.	수산가공지출 F. Processing			
<b>By Year</b>							
1,553,389	1,401,289	1,137,858	256,130	7,301	156,800	△4,700	
2,844,998	2,706,798	2,336,759	349,037	21,002	146,130	△7,930	
3,007,344	2,847,194	2,467,415	336,753	43,026	172,280	△12,130	
3,231,825	3,030,595	2,591,905	362,181	76,507	197,690	3,540	
3,935,869	3,662,869	3,117,787	473,179	71,905	276,630	△3,630	
4,157,530	3,882,040	3,316,182	505,475	60,383	256,140	19,350	
4,430,818	4,124,758	3,415,764	619,578	89,415	303,890	2,170	
4,711,422	4,371,792	2,307,356	1,717,557	346,878	352,790	△13,160	
5,150,835	4,792,295	2,779,317	1,609,095	403,879	364,870	△6,330	
<b>4,989,898</b>	<b>4,557,208</b>	<b>2,550,389</b>	<b>1,569,204</b>	<b>437,615</b>	<b>368,470</b>	<b>44,220</b>	
<b>By Fishing Method</b>							
622,067	622,913	549,033	71,907	1,973	460	△1,310	
383,948	383,538	383,538	—	—	62,830	△62,420	
7,856,310	7,023,697	6,692,946	173,093	157,658	731,130	101,480	
5,212,724	4,902,284	292,742	3,667,735	941,807	283,840	26,600	

## 5. 겸업

## Side Business

단위: 원

구분 Classification	경업수입 Side Business Receipts	농업수입					
		소계 Sub-Total	곡물류 Grain	기타농작물 Other Crops	축산물 Livestock	양잠기타 Sericulture Others	기타 Others
연도별							
1982	847,660	692,599	351,910	154,308	60,503	-	5,178
1983	1,175,471	939,523	488,838	235,357	73,290	12	7,102
1984	1,532,195	1,161,658	610,704	278,463	48,680	13	15,318
1985	1,535,743	1,143,027	605,041	308,301	50,295	237	29,865
1986	1,462,717	1,077,976	630,365	307,926	71,357	368	37,851
1987	1,880,721	1,494,281	748,993	282,867	115,170	1	40,078
1988	2,286,218	1,764,517	915,878	341,794	92,102	16	153,739
1989	2,685,930	2,166,661	1,125,732	736,968	111,639	1,091	2,794
1990	3,349,603	2,629,135	1,193,109	663,265	202,646	658	293,281
1991	3,932,339	2,900,542	1,410,155	756,717	204,507	-	7,132
어업형태별							
어선비사용가구 Fishery Households Not Using Fishing Boat	4,265,606	3,439,440	1,294,865	1,026,591	117,936	-	7,867
무동력선사용가구 Fishery Households Using Non-Powered Boat	3,320,225	2,920,227	1,431,303	1,103,978	221,856	-	-
동력선사용가구 Fishery Households Using Powered Boat	3,331,456	2,080,626	1,000,296	620,137	95,050	-	1,886
얕은해양식업가구 Fishery Households of Shallow-Sea Culture	4,277,595	3,285,149	1,819,139	699,855	345,017	-	11,489

주: ① '88년부터 농업수입에 대식물증식 포함. Agricultural Receipts include Increase in Big Plants from 1988.

# 수 입

## Receipts

Agricultural Receipts <sup>1)</sup>			기 타 경 업 수 입 Other Side Business Receipts					In Won
재고량증감 Changes in Agr. Products Inventory	대동물증식 Increase in Big Animals	대식물증식 Increase in Big Plants	소 계 Sub-Total	상 공 업 Commerce & Industry	세 비 스 업 Services	임 산 품 Forestry Products	기 타 Others	

### By Year

18,600	102,100	-	155,061	98,697	17,164	30,547	8,653
64,920	70,000	-	235,948	178,843	16,024	36,819	4,259
121,180	87,300	-	370,537	295,633	39,472	34,779	653
108,830	40,460	-	392,716	304,192	47,805	39,852	866
△42,020	72,130	-	384,741	264,823	80,203	38,552	1,167
230,150	77,020	-	386,440	243,783	110,353	30,695	1,609
42,920	212,260	5,800	521,701	385,382	96,505	26,715	13,100
111,590	61,860	14,980	519,269	354,878	140,790	15,355	8,243
121,790	146,170	8,210	720,468	475,856	220,013	8,605	15,994
<b>386,710</b>	<b>137,150</b>	<b>18,170</b>	<b>1,031,797</b>	<b>556,570</b>	<b>444,824</b>	<b>10,715</b>	<b>19,887</b>

### By Fishing Method

847,920	122,880	21,380	826,166	422,477	383,239	17,049	3,404
121,420	12,500	29,170	399,998	152,250	234,706	13,040	-
266,310	66,430	30,520	1,250,830	649,573	561,869	11,907	27,485
193,610	210,570	5,470	992,446	572,108	391,103	5,968	23,266

## 6. 겸업

## Side Business

단위: 원

구분 Classification	겸업지출 Side Business Expenditures	농업지출					
		소계	농사비	농구비	광열비	동물비	양잠비
		Sub-Total	Seed & Fertilizers	Agricultural Implements	Fuel & Light	Animals & Feeds	Sericulture
			연	도	별		
1982	240,542	179,428	62,098	14,481	2,751	47,523	44
1983	404,140	247,232	102,648	22,466	4,446	59,504	504
1984	481,238	232,120	106,623	15,303	5,961	26,962	90
1985	490,726	276,584	120,699	22,019	5,162	32,290	152
1986	451,907	269,094	116,346	22,984	5,112	36,323	143
1987	560,318	345,656	129,740	23,834	6,720	48,892	155
1988	689,701	378,592	111,399	21,226	7,984	57,477	380
1989	902,131	613,538	186,726	38,004	28,314	55,355	72
1990	1,149,813	731,638	230,757	35,506	28,259	82,487	6
1991	1,501,193	834,567	241,633	38,985	17,895	120,219	116
			어	업	형	태	별
어선비사용가구 Fishery Households Not Using Fishing Boat	1,504,100	911,207	273,976	36,413	21,358	45,898	423
무동력선사용가구 Fishery Households Using Non-Powered Boat	1,853,466	933,240	194,660	129,446	24,721	69,821	--
동력선사용가구 Fishery Households Using Powered Boat	1,261,936	570,476	208,264	26,980	12,031	55,861	47
얕시업가구 Fishery Households of Shallow-Sea Culture	1,683,427	1,008,906	253,899	46,491	20,571	218,815	7

주: ① '88년부터 농업지출에 감가상각비, 재고자산증감 포함. Agricultural Expenditures include Depreciation and Changes in Material

# 지출

## Expenditures

Agricultural Expenditures <sup>1)</sup>					기 타 경 업 지 출 Other Side Business Expenditures					In Won
노 임	임 차 료	기 타	감가상각비	재고자재증감	소 계	상 공 업	세 비 스 업	임 산 물	기 타	
Wages	Rent for Farmland	Others	Depreciation	Changes in Producer's Material Inventory	Sub-Total	Commerce & Industry	Services	Forestry Products	Others	
By Year										
29,649	8,334	14,548	-	-	61,114	57,016	1,791	83	2,224	
36,457	10,155	11,052	-	-	156,908	144,580	2,914	191	9,939	
38,381	21,570	17,230	-	-	249,118	201,316	47,109	120	573	
42,424	33,696	20,146	-	-	214,142	195,571	17,717	157	361	
43,642	21,273	23,268	-	-	182,813	154,352	28,334	52	74	
65,451	42,778	28,088	-	-	214,662	155,901	58,171	230	361	
65,961	46,403	39,634	31,550	△3,430	311,109	272,177	38,298	21	614	
122,652	61,962	57,329	64,870	△1,750	288,593	238,062	32,033	28	18,469	
131,093	113,181	49,825	62,280	△1,760	418,175	334,355	60,798	80	22,943	
143,101	131,941	52,419	91,020	△2,780	666,826	423,050	237,299	492	5,787	
By Fishing Method										
165,414	227,403	72,533	69,120	△1,330	592,893	259,411	332,927	-	556	
181,053	170,425	35,036	128,750	△670	920,226	81,191	839,035	-	-	
96,919	86,826	27,954	59,280	△3,680	691,460	444,496	234,360	1,284	11,322	
167,486	113,875	62,481	128,190	△2,910	674,521	513,198	156,818	124	4,381	

Producer's Material Inventory from 1988.

## 7. 사 업 외 수 지

### Non-Business Receipts & Expenditures

단위: 원

구 분 Classification	Non-Business Receipts	사 업 외 수 지						기 타 Others
		어업노임 Fishery Wages	어업외노임 Non-Fishery Wages	급 표 Salary	임 대 료 Rent	배당및이자 Dividend & Interest	가사수입 Domestic Receipts	
연 도 별								
1982	353,311	100,937	61,556	115,691	22,936	28,308	4,147	19,736
1983	413,458	113,332	92,935	113,720	29,892	26,686	4,940	31,953
1984	429,466	107,976	93,394	93,032	76,925	22,257	7,901	27,981
1985	508,118	131,481	109,255	121,422	73,014	32,267	7,559	33,120
1986	569,409	138,455	144,050	147,807	55,530	51,018	3,468	29,281
1987	781,137	153,226	168,023	185,893	82,218	109,686	7,078	75,013
1988	838,463	181,010	187,917	249,563	72,916	131,791	8,601	6,665
1989	1,113,478	152,849	305,644	365,957	124,714	149,947	6,957	7,408
1990	1,377,427	136,041	502,226	458,087	167,297	96,565	1,409	15,805
1991	1,742,048	191,938	566,924	672,293	147,492	149,210	2,028	12,162
구 성 비								
1982	100.0	28.6	17.4	32.7	6.5	8.0	1.2	5.6
1983	100.0	27.4	22.5	27.5	7.2	6.5	1.2	7.7
1984	100.0	25.1	21.8	21.7	17.9	5.2	1.8	6.5
1985	100.0	25.9	21.5	23.9	14.4	6.3	1.5	6.5
1986	100.0	24.3	25.3	26.0	9.7	9.0	0.6	5.1
1987	100.0	19.6	21.5	23.8	10.5	14.1	0.9	9.6
1988	100.0	21.6	22.4	29.8	8.7	15.7	1.0	0.8
1989	100.0	13.7	27.4	32.9	11.2	13.5	0.6	0.7
1990	100.0	9.9	36.5	33.3	12.1	7.0	0.1	1.1
1991	100.0	11.0	32.5	38.6	8.5	8.6	0.1	0.7
어 업 형 태 별								
어선비사용가구 Fishery Households Not Using Fishing Boat	2,669,765	206,248	961,836	1,250,137	79,157	137,212	5,487	29,693
무동력선사용가구 Fishery Households Using Non-Powered Boat	2,904,921	121,333	656,512	1,516,754	185,711	413,618	2,012	8,982
동력선사용가구 Fishery Households Using Powered Boat	1,407,772	216,747	346,969	513,782	105,266	219,652	1,401	3,955
얕식업가구 Fishery Households of Shallow-Sea Culture	1,444,458	165,871	523,199	440,115	220,320	85,193	557	9,208

8. 이 전 수 입

Transferred Receipts

9. 조 세 공 과 금

Taxes & Public Charges  
in Won

사업외지출		이 전 수 입					조 세 공 과 금		
Non-Business Expenditures	차입금이자 Interest	Transferred Receipts	이 전 수 입		퇴 직 금 Retirement Allowance	피해배상금 Indemnities	Taxes & Public Charges	조 세 공 과 금	
			사 배 금 Remuneration	송금회중보조 Subsidy & Donation				조 세 Taxes	공 과 금 Public Charges
By Year									
105,271	105,271	358,625	38,525	320,100	-	-	30,524	17,771	12,753
168,202	168,202	354,279	45,355	308,924	-	-	42,515	34,926	7,589
186,784	186,784	445,650	49,811	395,839	-	-	54,576	40,835	13,741
221,312	221,312	500,446	54,164	446,282	-	-	46,637	29,816	16,821
223,890	223,890	602,421	90,714	511,707	-	-	79,594	54,449	25,147
287,201	287,201	931,524	86,382	845,142	-	-	70,642	49,430	21,212
276,255	276,255	1,211,478	56,307	810,230	210	344,731	58,900	47,666	11,230
389,331	389,331	1,419,286	69,511	1,184,964	4,858	159,954	43,657	33,323	10,335
385,190	385,190	1,614,489	68,069	1,284,183	8,259	253,977	50,319	38,662	11,658
398,837	398,837	2,247,758	67,834	1,856,256	18,017	505,649	61,204	48,235	12,969
Component Ratio									
100.0	100.0	100.0	10.7	89.3	-	-	100.0	58.2	41.8
100.0	100.0	100.0	12.8	87.2	-	-	100.0	82.1	17.9
100.0	100.0	100.0	11.2	88.8	-	-	100.0	74.8	25.2
100.0	100.0	100.0	10.8	89.2	-	-	100.0	63.9	36.1
100.0	100.0	100.0	15.1	84.9	-	-	100.0	68.4	31.6
100.0	100.0	100.0	9.3	90.7	-	-	100.0	70.0	30.0
100.0	100.0	100.0	4.6	66.9	-	28.5	100.0	80.9	19.1
100.0	100.0	100.0	4.9	83.5	0.3	11.3	100.0	76.3	23.7
100.0	100.0	100.0	4.2	79.6	0.5	15.7	100.0	76.9	23.1
100.0	100.0	100.0	3.0	73.7	0.8	22.5	100.0	78.8	21.2
By Fishing Method									
158,487	158,487	2,428,814	68,532	2,090,671	65,996	203,615	45,668	31,798	13,872
379,597	379,597	3,259,447	77,500	2,892,096	-	289,850	67,557	52,007	15,551
473,128	473,128	2,359,992	67,585	1,615,625	7,951	668,832	57,904	45,421	12,485
468,108	468,108	2,006,570	67,276	1,388,783	12	550,500	72,398	59,688	12,709

10. 가  
Living

단위: 원

구 분 Classification	가 제 비 Living Expenses	음 식 물 비 Expenses for Food									
		곡 물 류 Grain	육 이 계 류 Meat & Marine Products	유 란 류 Milk & Eggs	해 조 류 Sea- weeds	채 소 류 Veget- ables	과 실 류 Fruits	조 미 료 Spices	가 공 식품 Proce- ssed Foods	기 타 Others	
<b>연 도 별</b>											
1982	2,715,956	998,725	522,024	124,710	14,728	12,844	69,262	35,871	87,471	30,728	101,087
1983	3,219,988	1,085,694	572,273	140,100	14,030	13,459	74,932	38,762	81,572	36,223	114,343
1984	3,397,887	1,078,018	554,266	138,364	14,793	18,541	70,996	38,378	92,348	39,323	111,007
1985	3,606,998	1,136,811	580,086	145,895	16,674	15,553	74,783	36,254	105,151	48,494	113,928
1986	3,897,314	1,201,540	615,747	165,756	20,391	19,570	68,897	44,367	96,931	47,526	122,354
1987	4,502,667	1,278,770	621,401	182,131	24,996	17,639	87,195	48,958	100,949	49,223	146,268
1988	4,684,179	1,282,106	555,060	196,230	23,994	20,924	115,967	58,578	103,272	46,487	161,577
1989	6,189,978	1,551,056	605,769	273,233	26,212	23,590	123,267	69,031	102,144	70,126	257,679
1990	7,072,280	1,808,978	673,022	348,234	33,065	26,958	141,894	80,773	133,848	84,342	286,839
1991	8,234,802	2,017,714	672,288	397,315	36,824	31,105	164,306	106,044	181,327	99,718	348,784
<b>구 성 비</b>											
1982	100.0	36.8	19.2	4.6	0.5	0.6	2.6	1.3	3.2	1.1	3.7
1983	100.0	33.7	17.8	4.4	0.4	0.4	2.3	1.2	2.5	1.1	3.6
1984	100.0	31.7	16.3	4.1	0.4	0.5	2.1	1.1	2.7	1.2	3.3
1985	100.0	31.5	16.1	4.0	0.5	0.4	2.1	1.0	2.9	1.3	3.2
1986	100.0	30.8	15.8	4.3	0.5	0.5	1.8	1.1	2.5	1.2	3.1
1987	100.0	28.4	13.8	4.0	0.6	0.4	1.9	1.1	2.2	1.1	3.3
1988	100.0	27.4	11.8	4.2	0.5	0.4	2.5	1.3	2.2	1.0	3.5
1989	100.0	25.1	9.8	4.4	0.4	0.4	2.0	1.1	1.7	1.1	4.2
1990	100.0	25.6	9.5	4.9	0.5	0.4	2.0	1.1	1.9	1.2	4.1
1991	100.0	24.5	8.2	4.8	0.4	0.4	2.0	1.3	2.0	1.2	4.2
<b>어 업 형 태 별</b>											
어선비사용가구 Fishery Households Not Using Fishing Boat	7,279,090	1,698,798	548,547	338,573	33,881	30,216	124,965	84,893	135,038	83,319	319,369
무동력선사용가구 Fishery Households Using Non-Powered Boat	7,698,758	1,830,022	706,958	335,835	38,965	28,690	157,029	72,192	119,156	82,233	288,963
동력선사용가구 Fishery Households Using Powered Boat	8,941,513	2,249,645	697,951	455,380	39,169	31,143	190,463	126,290	175,920	110,646	422,687
얕 식 업 가 구 Fishery Households of Shallow-Sea Culture	8,203,761	2,011,681	719,272	384,483	36,433	31,697	164,899	102,542	165,920	100,631	305,803

주: ① '88년부터 분가지를 이외의 기타지출 포함 Others have included Other Expenditures except Branch Family



# 계 비

## Expenses

												In Won	
주거비	피복비	광열 수도비	연료비	가 계 잡 비 Other							기타	가계비 충족도	평균 소비성향
				의료비	미용·위생 Sanita- & Beauty	교양오락비	교통·통신 Transportation & communication	관혼상제	기타	1)			
Housing	Clothing	Fuel & Light	Edu-	Medical Care	Sanita- & Beauty	Recrea- tion	Transportation & communication	Cere- monies	Others	1)	Sufficient Degree of Living Expenses	Average Propen- sity to Consume	

### By Year

211,054	183,666	164,227	289,910	868,374	169,416	43,174	33,990	136,720	191,155	293,919	72.2	86.4
206,477	191,951	172,206	429,350	1,134,311	195,036	43,998	38,280	183,890	252,574	420,535	79.8	82.6
277,726	195,446	181,888	483,192	1,181,615	194,425	45,801	44,278	187,670	246,883	462,558	76.0	79.6
258,070	202,099	189,277	520,806	1,299,939	243,089	50,099	35,578	203,008	272,647	497,518	78.0	78.4
282,843	226,778	197,390	584,475	1,404,293	236,277	58,301	43,631	235,492	330,538	500,054	82.6	76.4
377,301	271,720	204,019	569,245	1,801,617	299,155	65,358	48,716	285,373	437,223	665,792	75.9	73.9
347,669	308,172	216,046	605,478	1,924,694	309,371	79,462	51,655	312,250	466,353	705,603	73.7	69.3
480,502	430,927	237,831	702,790	2,786,875	434,942	118,069	95,944	352,310	636,610	1,149,002	67.0	77.0
590,586	512,405	265,237	771,761	3,123,316	525,595	140,240	103,655	385,998	739,326	1,228,502	73.8	70.9
<b>646,807</b>	<b>593,481</b>	<b>298,986</b>	<b>829,949</b>	<b>3,847,884</b>	<b>564,314</b>	<b>187,030</b>	<b>101,995</b>	<b>434,590</b>	<b>910,307</b>	<b>1,689,448</b>	<b>64.2</b>	<b>73.2</b>

### component Ratio

7.8	6.8	6.0	10.7	31.9	6.2	1.6	1.3	5.0	7.0	10.8	-	-
6.4	6.0	5.3	13.3	35.3	6.1	1.4	1.2	5.7	7.8	13.1	-	-
8.2	5.7	5.4	14.2	34.8	5.7	1.4	1.3	5.5	7.3	13.6	-	-
7.2	5.6	5.3	14.4	36.0	6.7	1.4	0.9	5.6	7.6	13.8	-	-
7.3	5.8	5.1	15.0	36.0	6.1	1.5	1.1	6.0	8.5	12.8	-	-
8.4	6.0	4.5	12.7	40.0	6.6	1.5	1.1	6.3	9.7	14.8	-	-
7.4	6.6	4.6	12.9	41.1	6.6	1.7	1.1	6.7	9.9	15.1	-	-
7.8	7.0	3.8	11.3	45.0	7.0	1.9	1.5	5.7	10.3	18.6	-	-
8.4	7.2	3.7	10.9	44.2	7.4	2.0	1.5	5.4	10.5	17.4	-	-
7.9	7.2	3.8	10.1	46.7	6.8	2.0	1.2	5.3	11.1	20.3	-	-

### By Fishing Method

617,389	487,134	277,563	744,507	3,453,700	429,980	155,264	80,624	381,552	1,027,163	1,379,117	36.5	70.6
570,165	389,680	332,861	1,001,821	3,574,213	656,388	131,269	56,528	480,885	1,043,526	1,205,617	34.4	78.3
730,569	688,976	327,695	837,995	4,106,636	634,512	187,270	105,487	495,928	919,563	1,763,876	77.9	72.9
597,642	582,518	285,500	864,017	3,862,407	576,906	158,302	113,250	410,758	828,537	1,774,654	66.8	74.7

Expenditures since 1988.

# 11. 어 가 Fishery

단위: 천

구 분 Classification	합 계 Total	고 정 자 산 Fixed Assets <sup>1)</sup>									
		토 지 Land		건 물 Building		대 어 구 대 농 구 Big Gear Implement		대 동 물 대 식 물 Agr. <sup>2)</sup> Big Animal Big plant			
<b>연 도 별</b>											
1982	4,316,300	1,776,200	9,900	74,300	1,466,000	-	226,000	-	1,258,900		
1983	16,325,190	12,703,330	5,615,750	3,824,720	2,873,910	-	388,950	-	2,474,930		
1984	18,029,320	13,869,130	6,180,080	4,029,380	3,252,570	-	407,100	-	2,616,050		
1985	18,956,000	13,825,430	5,802,510	4,125,590	3,571,910	-	325,420	-	2,963,190		
1986	20,071,570	14,216,250	6,238,740	4,183,170	3,518,500	-	275,840	-	2,951,320		
1987	22,642,540	15,714,400	7,326,930	4,458,130	3,645,440	-	283,900	-	3,275,430		
1988	26,405,070	18,539,420	9,284,340	4,528,070	4,080,580	175,950	436,740	33,740	3,318,840		
1989	51,252,740	43,333,330	30,279,260	8,047,940	4,221,420	357,680	249,450	177,580	3,866,040		
1990	61,273,280	51,265,030	37,456,900	8,538,150	4,254,470	407,070	422,440	186,000	4,507,520		
<b>1991</b>	<b>81,294,730</b>	<b>67,499,900</b>	<b>50,244,060</b>	<b>10,514,010</b>	<b>5,499,700</b>	<b>489,580</b>	<b>533,870</b>	<b>218,080</b>	<b>4,911,470</b>		
<b>구 성 비</b>											
1982	100.0	41.1	0.2	1.7	34.0	-	5.2	-	29.2		
1983	100.0	77.8	34.4	23.4	17.6	-	2.4	-	15.2		
1984	100.0	76.9	34.3	22.3	18.0	-	2.3	-	14.5		
1985	100.0	72.9	30.6	21.8	18.8	-	1.7	-	15.6		
1986	100.0	70.8	31.1	20.8	17.5	-	1.4	-	14.7		
1987	100.0	69.4	32.4	19.7	16.1	-	1.3	-	14.5		
1988	100.0	70.2	35.2	17.1	15.5	0.7	1.7	0.1	12.6		
1989	100.0	84.6	59.1	15.7	8.3	0.7	0.5	0.3	7.5		
1990	100.0	83.6	61.1	13.9	6.9	0.7	0.7	0.3	7.4		
<b>1991</b>	<b>100.0</b>	<b>83.0</b>	<b>61.8</b>	<b>12.9</b>	<b>6.8</b>	<b>0.6</b>	<b>0.6</b>	<b>0.3</b>	<b>6.1</b>		
<b>어 업 형 태 별</b>											
어 선 비 사 용 가 구 Fishery Households Not Using Fishing Boat	69,383,770	58,845,460	48,110,530	9,602,680	-	274,070	554,860	303,320	2,334,760		
무 동 력 선 사 용 가 구 Fishery Households Using Non-Powered Boat	92,748,980	84,227,830	70,221,010	12,626,740	609,250	422,910	275,000	72,920	1,764,490		
동 력 선 사 용 가 구 Fishery Households Using Powered Boat	74,096,970	60,982,750	37,142,780	10,679,670	12,266,260	264,770	258,440	370,830	4,195,700		
얕 식 업 가 구 Fishery Households of Shallow-Sea Culture	93,469,000	77,028,340	61,509,720	10,783,960	3,117,220	802,470	766,200	48,770	7,105,210		

주: ① '83부터의 고정자산은 비어업용 자산포함.  
 ② '88부터 대농구 대식물포함  
 ③ '88부터 농림용 자재와 소동물포함

# 자 산

## Household Assets

In Won

유 동 자 산 Liquid Assets <sup>1)</sup>					유 형 자 산 Circular Assets				
어 로 용 Fishing Fishery	양 식 용 Aquacul- ture F.	농 업 용 Agr.	소 동 물 Small Animal	농수산물재고량 Agriculture & Fishery Products Inventory	현 금 Cash	예 저 금 Deposit & Savinge	대 부 금 Lent Money	기 타 Others	
<b>By Year</b>									
608,300	425,800	—	—	224,800	1,281,200	152,700	441,800	257,800	428,900
1,363,420	809,730	—	—	301,780	1,146,930	243,630	381,660	216,120	305,520
1,348,030	842,690	—	—	425,330	1,544,140	221,080	522,020	314,970	486,070
1,483,490	954,910	—	—	524,790	2,167,380	212,430	948,700	431,530	574,720
1,533,470	941,080	—	—	476,770	2,904,000	256,710	1,471,990	457,970	717,330
1,556,090	1,003,490	—	—	715,850	3,652,710	346,670	2,046,540	513,060	746,440
1,648,730	903,070	8,990	58,680	699,370	4,546,810	406,560	2,707,160	536,690	896,400
886,980	1,947,210	36,920	65,390	929,540	4,053,370	344,370	2,080,050	477,340	1,151,610
1,024,100	1,939,850	38,120	69,890	1,435,560	5,500,730	360,320	3,239,490	518,430	1,382,490
<b>1,156,110</b>	<b>2,021,140</b>	<b>36,910</b>	<b>115,200</b>	<b>1,582,110</b>	<b>8,883,360</b>	<b>403,310</b>	<b>6,182,860</b>	<b>692,480</b>	<b>1,604,710</b>
<b>Component Ratio</b>									
14.1	9.9	—	—	5.2	29.7	3.5	10.3	6.0	9.9
8.4	5.0	—	—	1.8	7.0	1.5	2.3	1.3	1.9
7.5	4.7	—	—	2.3	8.6	1.2	2.9	1.8	2.7
7.8	5.0	—	—	2.8	11.5	1.1	5.0	2.3	3.1
7.6	4.7	—	—	2.4	14.5	1.3	7.3	2.3	3.6
6.9	4.4	—	—	3.2	16.1	1.5	9.0	2.3	3.3
6.3	3.4	—	0.2	2.7	17.2	1.5	10.3	2.0	3.4
1.7	3.8	0.1	0.1	1.8	7.9	0.7	4.1	0.9	2.2
1.7	3.2	0.1	0.1	2.3	9.0	0.6	5.3	0.8	2.3
<b>1.4</b>	<b>2.5</b>	<b>0.1</b>	<b>0.1</b>	<b>2.0</b>	<b>10.9</b>	<b>0.5</b>	<b>7.6</b>	<b>0.9</b>	<b>1.9</b>
<b>By Fishing Method</b>									
224,330	142,440	75,430	86,290	1,806,270	8,203,550	272,230	5,784,880	466,770	1,679,670
738,160	21,250	17,330	76,670	911,080	6,756,660	255,750	4,851,500	108,330	1,541,080
2,870,590	274,670	23,610	94,750	932,080	8,918,520	401,540	5,549,500	911,650	2,055,830
255,010	4,636,780	27,470	150,420	2,035,530	9,335,450	485,150	7,001,750	662,240	1,186,310

Non - Fishery Assets has been included in Fixed Assets since 1983.

Agr. Implement and Big Plant are included in Fixed Assets since 1988.

Agr. Materials and Small Animal are included in Liquid Assets since 1988.



## 13. 용 도 별 차 입 금

## Fishery Household Liabilities by Using

단위: 원

In Won

구 분 Classification	합 계 Total	어 업	경 업	가 계	기 타 <sup>1)</sup>
		Fishery Funds	Side Business Funds	Living Expenses	Other Funds
연 도 별 By Year					
1982	1,337,300	798,500	90,400	401,800	46,600
1983	2,040,190	1,263,250	143,500	574,450	58,980
1984	2,361,210	1,455,250	202,860	648,150	54,950
1985	3,377,700	2,053,570	290,520	803,700	229,910
1986	3,548,890	2,150,240	306,690	910,630	181,330
1987	4,064,410	2,309,240	411,900	1,169,670	173,600
1988	3,818,170	2,219,820	463,470	969,870	165,010
1989	5,275,900	3,056,620	1,073,530	868,300	277,450
1990	5,925,240	3,280,580	1,457,280	870,090	317,290
1991	6,520,370	3,256,030	1,984,380	957,510	322,470
구 성 비 Component Ratio					
1982	100.0	59.7	6.8	30.0	3.5
1983	100.0	61.9	7.0	28.2	2.9
1984	100.0	61.6	8.6	27.4	2.3
1985	100.0	60.8	8.6	23.8	6.8
1986	100.0	60.6	8.6	25.7	5.1
1987	100.0	56.8	10.1	28.8	4.3
1988	100.0	58.1	12.2	25.4	4.3
1989	100.0	57.9	20.3	16.5	5.3
1990	100.0	55.4	24.6	14.6	5.4
1991	100.0	49.9	30.4	14.7	5.0
어 업 형 태 별 By Fishing Method					
어 선 비 사 용 가 구 Fishery Households Not Using Fishing Boat	3,578,900	907,890	1,661,210	770,690	239,110
무 동 력 선 사 용 가 구 Fishery Households Using Non-Powered Boat	5,742,160	1,512,420	3,407,240	639,170	183,330
동 력 선 사 용 가 구 Fishery Households Using Powered Boat	6,818,250	4,155,330	1,467,290	883,280	312,350
얕 식 업 가 구 Fishery Households of Shallow-Sea Culture	7,952,640	3,896,330	2,532,410	1,139,650	384,250

주: ① '87년까지는 미불금 및 미불이자액의 합계액이고 '88년부터는 채무상환용 차입금임.

Other Funds indicated "arrears and interest accrued" until 1987 and indicate "payment of debt and interest" from 1988.

## 14. 어업별 노

Labor Hours by

단위: 시간

구분 Classification	합계			어업								
	Total			어로어업 Fishing Fishery			양식어업 Aquaculture Fishery			기타어업 Other Fishery		
	계 Total	남자 Male	여자 Female	계 Total	남자 Male	여자 Female	계 Total	남자 Male	여자 Female	계 Total	남자 Male	
	연도별											
1985	3,644	2,415	1,229	1,408	1,297	112	725	355	370	105	23	
1986	4,022	2,583	1,441	1,431	1,311	120	853	400	453	132	29	
1987	3,624	2,324	1,301	1,263	1,139	126	642	312	332	123	30	
1988	3,510	2,259	1,247	1,244	1,108	134	598	305	290	132	30	
1989	2,966	1,854	1,114	910	752	158	695	429	266	175	36	
1990	2,729	1,715	1,013	844	699	147	513	319	196	146	31	
1991	2,397	1,469	928	726	590	136	519	295	224	145	40	
	구성비											
1985	100.0	66.3	33.7	100.0	92.1	7.9	100.0	49.0	51.0	100.0	21.9	
1986	100.0	64.2	35.8	100.0	91.6	8.4	100.0	46.9	53.1	100.0	22.3	
1987	100.0	64.1	35.9	100.0	90.1	9.9	100.0	48.4	51.6	100.0	24.6	
1988	100.0	64.5	35.5	100.0	89.1	10.9	100.0	51.0	49.0	100.0	23.0	
1989	100.0	62.5	37.5	100.0	82.6	17.4	100.0	61.7	38.3	100.0	20.9	
1990	100.0	62.8	37.2	100.0	82.8	17.2	100.0	62.0	38.0	100.0	21.2	
1991	100.0	61.3	38.7	100.0	81.3	18.7	100.0	58.8	43.2	100.0	27.8	
	어업형태별											
어선비사용가구 Fishery Households Not Using Fishing Boat	1,370	820	550	446	396	50	14	6	8	214	36	
무동력선사용가구 Fishery Households Using Non-Powered Boat	1,916	1,174	742	458	361	97	7	5	2	132	62	
동력선사용가구 Fishery Households Using Powered Boat	3,011	2,087	924	1,614	1,329	285	112	47	65	98	19	
얕은바다양식어업가구 Fishery Households of Shallow-Sea Culture	2,482	1,327	1,155	150	88	62	1,166	676	490	154	64	

## 동 투 하 량

## Type of Fishery

In Hour

Fishery										경 업 Side Business					
업	어 로 시 설 및 보 수 Fishing Facilities & Repair				수 산 제 조 가 공 Fisheries Processing			농 업 Agriculture			기 타 경 업 Others				
	여 자 Female	계 Total	남 자 Male	여 자 Female	계 Total	남 자 Male	여 자 Female	계 Total	남 자 Male	여 자 Female	계 Total	남 자 Male	여 자 Female		

## By Year

82	333	257	77	85	30	54	746	315	432	245	139	104
101	380	300	79	104	33	70	825	348	479	296	161	138
92	368	303	64	46	11	29	881	374	505	303	156	149
99	361	284	74	41	11	26	890	382	507	238	138	111
136	353	255	97	107	44	63	624	278	346	105	62	43
115	408	290	118	107	43	64	611	277	334	100	58	42
105	325	230	95	91	32	59	531	248	283	60	34	26

## Component Ratio

78.1	100.0	76.9	23.1	100.0	35.7	64.3	100.0	42.2	57.8	100.0	57.2	42.8
77.7	100.0	79.2	20.8	100.0	32.0	68.0	100.0	42.1	57.9	100.0	53.8	46.2
75.4	100.0	82.6	17.4	100.0	27.5	72.5	100.0	42.5	57.5	100.0	51.1	48.9
77.0	100.0	79.7	20.3	100.0	27.2	72.8	100.0	43.0	57.0	100.0	53.7	46.3
79.1	100.0	72.5	27.5	100.0	41.1	58.9	100.0	44.6	55.4	100.0	59.1	40.9
78.8	100.0	71.1	28.9	100.0	40.2	59.8	100.0	45.3	54.7	100.0	58.0	42.0
72.4	100.0	70.8	29.2	100.0	35.2	64.8	100.0	48.7	53.3	100.0	56.7	43.3

## By Fishing Method

178	161	130	31	7	5	2	495	231	264	33	16	17
70	339	269	70	1	1	-	872	424	448	107	52	55
79	625	430	195	26	23	3	463	205	258	73	34	39
90	168	121	47	195	55	140	589	282	307	60	41	19

### 15. 어 가 노 동 투 하 량

#### Labor Hours of Fishery Household

단위: 시간

In Hour

구 분  Classification	합 계			자 가 노 동			고 용 노 동						품 앓 이		
	Total			Family Labor			연 고			임 시 고			Exchange Labor		
							Annual Workers			Temporary Workers					
	계	남자	여자	계	남자	여자	계	남자	여자	계	남자	여자	계	남자	여자
Total	Male	Female	Total	Male	Female	Total	Male	Female	Total	Male	Female	Total	Male	Female	
<b>연 도 별 By Year</b>															
1985	3,644	2,415	1,229	2,325	1,319	1,003	491	463	27	771	605	165	63	27	34
1986	4,022	2,583	1,441	2,582	1,430	1,153	514	466	46	862	658	205	65	30	36
1987	3,624	2,324	1,301	2,421	1,330	1,091	435	409	24	710	555	155	61	26	34
1988	3,510	2,259	1,247	2,373	1,293	1,076	399	380	15	674	556	116	59	25	33
1989	2,966	1,854	1,114	1,960	1,131	832	381	371	10	542	314	231	79	40	42
1990	2,729	1,715	1,013	1,869	1,089	779	357	348	8	442	243	197	62	29	30
1991	2,397	1,489	928	1,651	959	692	286	253	13	435	234	201	45	23	22
<b>구 성 비 Component Ratio</b>															
1985	100.0	66.3	33.7	100.0	56.7	43.1	100.0	94.4	5.6	100.0	78.5	21.4	100.0	44.3	55.7
1986	100.0	64.2	35.8	100.0	55.4	44.6	100.0	91.0	9.0	100.0	76.3	23.7	100.0	45.5	54.5
1987	100.0	64.1	35.9	100.0	54.9	45.1	100.0	94.5	5.5	100.0	78.2	21.8	100.0	43.3	56.7
1988	100.0	64.4	35.6	100.0	54.6	45.4	100.0	95.2	4.8	100.0	82.6	17.4	100.0	43.4	56.6
1989	100.0	62.5	37.5	100.0	57.6	42.4	100.0	97.4	2.6	100.0	57.6	42.4	100.0	48.8	51.2
1990	100.0	62.8	37.2	100.0	58.3	41.7	100.0	97.5	2.5	100.0	55.2	44.8	100.0	48.8	51.2
1991	100.0	61.3	38.7	100.0	58.1	41.9	100.0	95.1	4.9	100.0	53.8	46.2	100.0	51.1	48.9
<b>어 업 형 태 별 By Fishing Method</b>															
어선비사용가구 Fishery Households Not Using Fishing Boat	1,370	820	550	1,262	777	485	-	-	-	78	24	54	30	19	11
무동력선사용가구 Fishery Households Using Non-Powered Boat	1,916	1,174	742	1,801	1,131	670	3	2	1	75	33	42	37	8	29
동력선사용가구 Fishery Households Using Powered Boat	3,011	2,087	924	1,880	1,150	730	547	542	5	558	383	175	26	12	14
얕 식 업 가 구 Fishery Households of Shallow-Sea Culture	2,482	1,327	1,155	1,678	900	778	187	161	26	547	230	317	70	36	34



## 16. 어업 생산량

## Fishery Products

단위 : kg

In kg

구분 Classification	합계 Total	어 로 어 업 Fishing Fishery						양식업 Aquaculture Fishery			
		소계 Total	어류 Fishes	갑각류 Cru- stacea	연체동물 Molluscs	기타수산물 등 Other Aquatic Animals	해조류 Seaweeds	소계 Total	해조류 Seaweeds	연체동물 Molluscs	기타 Others
<b>연 도 별 By Year</b>											
1985	11,726	6,904	4,924	590	1,179	68	137	4,823	2,745	2,043	34
1986	13,673	7,895	5,737	604	1,250	125	177	5,777	3,646	2,105	28
1987	11,684	7,049	4,671	836	1,281	66	192	4,633	2,382	2,208	40
1988	11,933	6,834	4,765	770	1,071	74	150	5,096	2,532	2,561	3
1989	10,172	3,828	1,058	875	1,441	350	104	6,345	4,372	1,759	213
1990	9,634	3,963	1,216	948	1,573	106	116	5,671	4,074	1,379	219
1991	9,369	3,281	1,216	786	1,087	120	72	6,088	4,439	1,490	159
<b>구 성 비 Component Ratio</b>											
1985	100.0	71.3	8.6	17.1	1.0	2.0	100.0	56.9	42.4	0.7	
1986	100.0	72.7	7.7	15.8	1.6	2.2	100.0	63.1	36.4	0.5	
1987	100.0	66.3	11.9	18.2	0.9	2.7	100.0	51.4	47.7	0.9	
1988	100.0	69.7	11.3	15.7	1.1	2.2	100.0	49.7	50.2	0.1	
1989	100.0	27.6	22.9	37.6	9.1	2.7	100.0	68.9	27.7	3.4	
1990	100.0	30.7	23.9	39.7	2.8	2.9	100.0	71.8	24.3	3.9	
1991	100.0	37.1	23.9	33.1	3.7	2.2	100.0	72.9	24.5	2.6	
<b>어업형태별 By Fishing Method</b>											
어선비사용가구 Fishery Households Not Using Fishing Boat	2,668	2,609	945	358	1,025	102	179	59	2	18	39
무동력선사용가구 Fishery Households Using Non-Powered Boat	1,753	1,731	630	79	636	4	382	22	-	-	22
동력선사용가구 Fishery Households Using Powered Boat	7,807	6,891	2,635	1,971	2,040	198	47	916	710	120	86
얕식업가구 Fishery Households of Shallow-Sea Culture	14,844	689	198	58	343	70	20	14,155	10,311	3,551	293

**여백**

어 가 경 제 조 사  
FISHERY HOUSEHOLD ECONOMY SURVEY

제 3 부

Chapter 3

통 계 표 II

(어업형태별)

Table of Statistics II  
(By Fishing Method)

**여백**

# 어업형태별

By Fishing Method



## 2. 어업 조 수입

### Fishery Gross Receipts

단위 : 원

In Won

구 분 Classification	어업행태별 By Fishing Method	전국평균	어선비사용가구	무동력선사용가구	동력선사용가구	양식업가구
		National Average	Fishery Households Not Using Fishing Boat	Fishery Households Using Non- Powered Boat	Fishery Households Using Powered Boat	Fishery Households of Shallow-Sea Culture
어업조수입	Fishery Gross Receipts	10,254,506	3,278,554	3,029,128	14,817,309	10,695,404
어로어업	Fishing Fishery	5,613,222	3,232,195	2,961,585	12,724,206	1,090,835
어류	Fishes	2,322,026	946,686	1,513,893	5,613,179	364,348
갑각류	Crustacea	980,744	221,289	99,633	2,586,629	96,368
연체동물	Molluscs	1,946,502	1,518,008	1,047,941	3,934,697	556,810
기타수산동물	Other Aquatic Animals	292,844	394,407	-	532,081	47,064
해조류	Seaweeds	71,107	151,807	300,120	57,619	26,247
양식업	Aquaculture Fishery	3,516,796	40,353	12,434	576,809	8,126,693
해조류	Seaweeds	2,368,618	2,469	-	368,572	5,502,573
연체동물	Molluscs	558,326	11,608	1,333	107,099	1,274,595
어류	Fishes	307,957	6,993	-	104	752,907
종패	Seed Shell	200,718	-	909	61,819	441,834
기타	Others	81,178	19,283	10,192	39,214	154,784
수산가공업	Fisheries Processing	1,110,436	434	358	1,516,135	1,449,293
소건품	Dried	390	-	-	1,137	-
염건품	Salted & Dried	-	-	-	-	-
차건품	Cooked	45,868	105	-	101,663	26,721
염신장품	Salted Preserved & Pickled	524,874	329	358	1,411,184	99,085
해조제품	Dried Seaweeds	538,779	-	-	2,151	1,322,205
꽃·한천	Hijiki & Agar	524	-	-	-	1,283
기타	Other	-	-	-	-	-
재고량증감	Changes in Inventory	14,050	5,570	54,750	160	28,580

## 3. 어업경영비

## Fishery Management Expenditures

단위: 원

In Won

구분 Classification	어업형태별 By Fishing Method	전국평균	어선비사용가구	무동력선사용가구	동력선사용가구	양식업가구
		National Average	Fishery Households Not Using Fishing Boat	Fishery Households Using Non- Powered Boat	Fishery Households Using Powered Boat	Fishery Households of Shallow-Sea Culture
어업경영비	Fishery Management Expenditures	4,969,898	622,067	383,948	7,856,310	5,212,724
어로어업	Fishing Fishery	2,550,389	549,033	383,538	6,692,946	292,742
이료대	Bait	131,441	3,128	11,432	342,469	31,990
얼음대	Ice	25,155	3,708	-	70,747	82
어상자대	Fish-Box	19,685	12,989	-	47,365	1,099
연료비	Fuel	310,156	57,672	31,699	802,781	50,731
선수품비	Equipment Changes for Fishing Work	48,741	15,438	21,454	114,671	13,327
어구구입보수비	Buying Gear & Repair	444,111	99,006	237,462	1,061,309	129,810
노임	Wages	1,201,091	3,874	3,251	3,453,383	35,997
임차료	Rents	83,291	2,908	12,500	238,489	1,195
위관수수료	Selling Commissions	153,482	69,217	57,036	376,061	17,964
기타	Others	133,240	281,095	8,706	185,672	10,544
양식업	Aquaculture Fishery	1,569,204	71,907	-	173,093	3,667,735
종묘대	Seeding	212,753	-	-	47,668	482,883
양식시설보수비	Facilities & Repair	231,083	62,929	-	47,704	491,782
노임	Wages	514,665	1,452	-	40,895	1,229,246
광열비	Fuel & Light	75,671	171	-	1,553	184,363
사료대	Feed	88,621	6,425	-	1,058	213,196
기타	Others	446,409	932	-	34,210	1,066,263
수산가공업	Fisheries Processing	437,615	1,973	-	157,658	941,807
가공재료비	Materials of Processing	207,931	282	-	142,052	391,620
시설보수비	Facilities & Repair	34,333	291	-	536	83,500
노임	Wages	109,398	1,122	-	1,988	266,769
광열비	Fuel & Light	45,646	278	-	6,626	106,402
기타	Other	40,310	-	-	6,456	93,515
재고지체증감	Changes in Material on Inventory	44,220	△1,310	△62,420	101,480	26,600
감가상각비	Depreciation	368,470	460	62,830	731,130	283,840



## 4. 겸업수입

## Side Business Receipts

단위 : 원

In Won

구분 Classification	어업형태별 By Fishing Method	전국평균	어선비사용가구	무동력선사용가구	동력선사용가구	양식업가구
		National Average	Fishery Households Not Using Fishing Boat	Fishery Households Using Non- Powered Boat	Fishery Households Using Powered Boat	Fishery Households of Shallow-Sea Culture
겸업수입	Side Business Receipts	3,932,339	4,265,606	3,320,225	3,341,456	4,277,595
농업수입	Agr. Receipts	2,900,542	3,439,440	2,920,227	2,080,626	3,285,149
미곡	Rcie	1,173,421	1,063,029	1,083,140	815,320	1,540,912
맥류	Wheat & Barley	127,600	92,286	128,127	95,405	174,889
잡곡	Misc. Grains	2,240	1,984	83	2,673	2,124
두류	Pulses	67,369	57,914	202,349	47,783	83,005
서류	Potatoes	39,525	79,652	17,604	39,115	18,209
채소류	Vegetables	458,770	527,322	1,095,445	224,325	586,059
과실류	Fruits	232,920	450,056	2,125	357,615	14,670
특용작물	Special Crops	65,027	49,213	6,408	38,197	99,126
묘목 및 화조류	Floriculture	1,064	-	-	-	2,619
농산고공품	Handicrafts	96	-	-	28	211
농산부산물	By-Products	2,602	5,367	-	1,604	1,995
축산물	Live. Products	204,507	117,936	221,856	95,050	345,017
양잠	Sericulture	-	-	-	-	-
기타	Others	3,370	2,500	-	254	6,664
재고농산물증감	Changes in Inventory	366,710	847,920	121,420	266,310	193,610
대동물증식	Increase in Big Animals	137,150	122,880	12,500	66,430	210,570
대식물증식	Increase in Big Plants	18,170	21,380	29,170	30,520	5,470
기타겸업수입	Other Side Business Receipts	1,031,797	826,166	399,998	1,250,830	992,446
상공제조업	Commerce & Industry	556,570	422,477	152,250	649,573	572,108
서비스업	Services	444,824	383,239	234,706	561,869	391,103
임산물	Forestry	10,715	17,049	13,040	11,907	5,968
기타	Others	19,687	3,404	-	27,485	23,266

## 5. 겸업지출

## Side Business Expenditures

단위: 원 In Won

어업형태별 By Fishing Method	전국평균 National Average	어선비사용가구	무동력선사용가구	동력선사용가구	양식업가구
		Fishery Households Not Using Fishing Boat	Fishery Households Using Non- Powered Boat	Fishery Households Using Powered Boat	Fishery Households of Shallow-Sea Culture
구분 Classification					
겸업지출 Side Business Expenditures	1,501,193	1,504,100	1,853,466	1,261,936	1,683,427
농업지출 Agricultural Expenditures	834,567	911,207	933,240	570,476	1,008,906
종코대 Seed & Seedling	55,385	53,797	37,627	57,858	54,969
비료대 Fertilizer	94,865	130,740	98,524	72,982	92,937
농약대 Pesticide	91,383	89,439	58,509	77,424	105,993
농구비 Agr. Implements	38,985	36,413	129,446	26,980	46,491
영농광열비 Fuel & Light	17,895	21,358	24,721	12,031	20,571
동물비 Animal	57,567	15,949	59,601	29,061	105,052
사료대 Feed	62,652	29,949	10,220	26,800	113,763
양잠비 Sericulture	116	423	-	47	7
농업노임 Wages	143,101	165,414	181,053	96,919	167,486
임차료 Rent	131,941	227,403	170,425	86,826	113,875
기타 Other	52,419	72,533	35,036	27,954	62,481
재고자산 증감 Changes in Materials on Inventory	△2,760	△1,330	△670	△3,680	△2,910
감가상각비 Depreciation	91,020	69,120	128,750	59,280	128,190
기타겸업지출 Other Side Business Expenditures	666,626	592,893	920,226	691,460	674,521
상공제조업 Commerce & Industry	423,050	259,411	81,191	444,496	513,198
서비스업 Services	237,299	332,927	839,035	234,360	156,818
임산물 Forestry	492	-	-	1,284	124
기타 Others	5,787	556	-	11,322	4,381

## 6. 사 업 외 수 입

## Non-Business Receipts

단위 : 원

In Won

구분 Classification	어업형태별 By Fishing Method	전국평균 National Average	어선비사용가구 Fishery Households Not Using Fishing Boat	무동력선사용가구 Fishery Households Using Non- Powered Boat	동력선사용가구 Fishery Households Using Powered Boat	양식업가구 Fishery Households of Shallow-Sea Culture
사업외수입 Non-Business Receipts		1,742,048	2,669,765	2,904,921	1,407,772	1,444,458
어업노임 Fishery Wages		191,938	206,248	121,333	216,747	165,871
어업외노임 Non-Fishery Wages		566,924	961,836	656,512	346,969	523,199
급여 Salary		672,293	1,250,137	1,516,754	513,782	440,115
임대료 Rent		147,492	79,157	185,711	105,266	220,320
배당및이자 Dividend & Interest		149,210	137,212	413,618	219,652	85,193
가사수입 Domestic Receipts		2,028	5,487	2,012	1,401	557
기타 Others		12,162	29,693	8,982	3,955	9,208

## 7. 사 업 외 지 출

## Non-Business Expenditures

단위 : 원

In Won

구분 Classification	어업형태별 By Fishing Method	전국평균 National Average	어선비사용가구 Fishery Households Not Using Fishing Boat	무동력선사용가구 Fishery Households Using Non- Powered Boat	동력선사용가구 Fishery Households Using Powered Boat	양식업가구 Fishery Households of Shallow-Sea Culture
차입금이자 Interest		396,837	158,487	379,597	473,128	468,108

## 8. 이 전 수 입

## Transferred Receipts

단위 : 원

In Won

구분 Classification	어업형태별 By Fishing Method	전국평균 National Average	어선비사용가구 Fishery Households Not Using Fishing Boat	무동력선사용가구 Fishery Households Using Non- Powered Boat	동력선사용가구 Fishery Households Using Powered Boat	양식업가구 Fishery Households of Shallow-Sea Culture
이전수입 Transferred Receipts		2,247,758	2,428,814	3,259,447	2,359,992	2,006,570
사례금 Remuneration		67,834	68,532	77,500	67,585	67,276
증금보조 Subsidy by Family		476,375	802,986	165,000	404,861	363,457
피증보조 Donation		1,179,881	1,287,685	2,727,096	1,210,764	1,025,326
퇴직금 Retirement Allowance		18,017	65,996	-	7,951	12
피해배상금 Indemnities		505,649	203,615	289,850	668,832	550,500

## 9. 조 세 공 과 금

## Taxes &amp; Public Charges

단위 : 원

In Won

구분 Classification	어업형태별 By Fishing Method	전국평균 National Average	어선비사용가구 Fishery Households Not Using Fishing Boat	무동력선사용가구 Fishery Households Using Non- Powered Boat	동력선사용가구 Fishery Households Using Powered Boat	양식업가구 Fishery Households of Shallow-Sea Culture
조세공과금 Taxes & Public Charges		61,204	45,668	67,557	57,904	72,398
조세 Taxes		48,235	31,798	52,007	45,421	59,688
공과제부담 Public Charges		12,969	13,872	15,551	12,485	12,709

## 10. 재 산 적 수 입

Receipts from Disposal of Property

단위 : 원

In Won

구 분 Classification	어 업 행 태 별 By Fishing Method	전 국 평 균	어선비사용가구	무동력선사용가구	동력선사용가구	양 식 업 가 구
		National Average	Fishery Households Not Using Fishing Boat	Fishery Households Using Non- Powered Boat	Fishery Households Using Powered Boat	Fishery Households of Shallow-Sea Culture
재 산 적 수 입	Receipts from Disposal of Property	18,156,054	12,887,177	12,929,918	19,346,571	20,377,262
고 정 자 산 매	Fixed Assets Disposed	4,734,052	3,759,857	2,028,599	4,041,748	5,986,101
토 지	Land	3,834,553	2,260,408	1,662,083	2,998,737	5,526,635
건 물	Building	337,675	1,320,967	-	66,037	21,659
어 선	Fishing Boat	307,445	-	-	815,901	67,403
대 어 구	Big Gear	15,523	-	-	9,999	29,650
대 농 구	Agr. Implement	21,923	43,742	-	27,593	5,876
대 동 물	Big Animal	216,934	134,740	366,516	123,480	334,876
대 식 물	Big Plant	-	-	-	-	-
유 통 자 산 감	Decrease of Circular Assets	10,066,109	6,771,380	7,663,122	11,563,935	10,784,417
유 매 가 증 권 각	Securities	38,923	642	180,356	72,385	26,205
예 저 금 인 출	Time Deposit & Savings	4,522,969	2,992,083	3,723,575	4,874,332	5,128,184
계 및 보 험 금 회	Installment & Insurance	453,555	283,899	324,500	695,162	353,453
대 회 여 금 품 수	Loan	619,461	401,690	25,000	824,699	597,483
용 원 동 물 인 출	Material	38,232	15,384	4,583	51,059	41,949
전 기 이 월 금	Money Carried over from Prior Term	4,392,968	3,077,681	3,405,106	5,046,295	4,637,143
차 입 금 증 가	Increase of Liabilities	3,355,891	2,355,939	3,238,199	3,740,888	3,606,743
(금 용 기 관 협 수)	Fisheries Cooperatives	791,324	559,560	573,250	896,784	844,078
농 (축 협)	Agriculture Cooperatives	906,135	1,170,515	1,326,515	638,809	960,610
기 타 금 용 관 기	Other Financial Institution	275,883	223,518	-	505,813	125,465
(개 농 어 인)	Farm of Fishery Household	749,056	149,619	460,001	1,041,283	857,416
기 타	Other Individual	633,495	252,726	878,434	658,204	819,173
가 수 금 품 입	Suspense Receipts	-	-	-	-	-

## 11. 재 산 적 지 출

### Expenditures for Procurement of Property

단위 : 원

In Won

구 Classification	어업형태별 By Fishing Method	전국평균 National Average	어선비사용가구 Fishery Households Not Using Fishing Boat	무동력선사용가구 Fishery Households Using Non- Powered Boat	동력선사용가구 Fishery Households Using Powered Boat	양식업가구 Fishery Households of Shallow-Sea Culture
	재산적지출 Expenditures for Procurement of Property		20,951,517	14,663,154	14,970,964	23,025,601
고정자산 구입 Fixed Assets Purchased		4,169,988	2,936,203	2,863,852	5,071,758	4,160,895
토지 Land		1,482,233	836,042	560,523	1,890,284	1,542,439
건물 Building		1,184,573	1,199,151	1,946,366	758,695	1,498,538
어선 Fishing Boat		669,066	684,351	-	1,183,751	255,856
대어구 Big Gear		347,002	7,336	-	830,997	147,759
대농구 Agr. Implement		299,428	145,854	206,964	337,155	357,917
대동물 Big Animal		186,966	61,135	150,000	70,767	358,048
대식물 Big Plant		719	2,336	-	106	339
유통자산 가 증가 Circular Assets		13,613,875	10,384,834	10,294,232	14,018,023	15,262,992
유가증권 입 Securities		45,643	5,243	211,108	48,924	59,278
예저금 예입 Time Deposits & Savings		7,643,207	6,112,248	6,142,947	6,903,516	9,205,461
계및보험금 지 보험 Installment & Insurance		587,101	682,700	543,714	687,341	449,852
대어금 품 입 Loan		871,625	474,727	25,000	1,316,896	761,781
용도 물 예 입 Material		31,625	13,763	5,709	51,609	26,124
차기 이 월 금 Money Carried Over		4,434,673	3,096,153	3,365,854	5,009,735	4,760,495
차입 금 감 소 Decrease of Liabilities		2,927,049	1,123,764	1,812,779	3,511,290	3,509,073
(금융 기관) 수 협 반 체 Fisheries Cooperatives		604,924	223,327	223,485	749,252	718,287
농협 (축 협) 농 반 체 Agriculture Cooperatives		844,540	523,194	429,092	505,655	1,331,063
기 타 금 용 관 체 Other Financial Institution		94,538	16,232	-	122,558	119,623
(개 농 가 반 체) Farm or Fishery Household		814,458	224,524	681,364	1,147,554	875,431
기 타 반 체 Other Individual		568,590	136,488	478,838	986,277	464,668
가 수 금 품 제 Suspen Payments		240,605	218,355	-	424,528	107,143

12. 가  
Living

단위 : 원

구 분 Classification	어업형태별 By Fishing Method	전국평균	어선비사용가구	무동력선사용가구	동력선사용가구	양식업가구
		National Average	Fishery Households Not Using Fishing Boat	Fishery Households Using Non- Powered Boat	Fishery Households Using Powered Boat	Fishery Households of Shallow-Sea Culture
가계비지출 Living Expenses		8,234,602	7,279,090	7,698,758	8,941,513	8,203,761
음식물비 Food		2,017,714	1,698,798	1,830,022	2,249,645	2,011,681
곡물류 Cereals		672,288	548,547	706,958	697,951	719,272
수육류 Meat		163,275	141,524	124,422	174,945	167,548
수산물 Marine Products		234,040	197,049	211,413	280,435	216,935
유란 Milk & Eggs		36,824	33,881	38,965	39,169	36,433
해조류 Seaweeds		31,105	30,216	28,690	31,143	31,697
채소류 Vegetables		164,306	124,965	157,029	190,463	164,899
과실 Fruits		106,044	84,893	72,192	126,290	102,542
조미료 Spices		161,327	135,038	119,156	175,920	165,920
가공식품 Processed Foods		99,718	83,319	82,233	110,646	100,631
제과류 Confectioneries		60,185	49,575	45,087	73,247	55,890
음료 Soft Drinks		62,086	53,944	54,832	74,981	56,129
주류 Strong Drinks		89,311	61,770	57,621	114,746	84,954
외식비 Eating out		130,561	147,179	131,135	153,302	101,865
기타 Others		6,641	6,901	288	6,411	6,965
주거비 Housing		646,807	617,389	570,165	730,569	597,642
주택수리 House Mending		192,315	186,486	180,211	220,107	172,569
가구비 Furniture		111,393	100,116	205,126	122,716	105,073
가재도구 Utensils		31,247	15,507	21,945	38,419	34,628
문화용품 Cultural Supplies		216,468	231,076	121,772	244,347	189,250
주방용기 Kitchen Utensils		68,109	65,560	29,576	69,832	69,916
기타 Others		27,270	18,644	11,535	35,148	26,206
광열수도비 Fuel, Light & Water Charges		298,966	277,563	332,861	327,695	285,500
수도료 Water Charges		23,082	26,348	25,555	20,933	22,930
연료비 Fuel		159,897	154,528	203,747	175,631	147,854
전기료 Electricity		111,407	93,270	99,486	125,877	110,036
기타 Others		4,575	3,420	4,073	5,252	4,681
피복비 Clothing & Footwear		593,481	487,134	389,680	688,976	582,518
의복및양말류 Clothing		417,510	342,590	281,311	490,005	405,075
포복류 Cloth		16,051	10,006	7,500	18,594	17,701
신발류 Footwear		85,653	70,079	64,851	97,027	85,879
장신구 Luxuries		52,579	46,620	22,371	62,756	48,747
기타 Others		21,690	17,840	13,648	20,592	25,115

## 계 비

## Expenses

In Won

구 분 Classification	이 업 형 태 별 By Fishing Method	전 국 평 균	어 선 비 사 용 가 구	무 동 력 선 사 용 가 구	동 력 선 사 용 가 구	양 식 업 가 구
		National Average	Fishery Households Not Using Fishing Boat	Fishery Households Using Non- Powered Boat	Fishery Households Using Powered Boat	Fishery Households of Shallow-Sea Culture
교 육 비 Education		829,949	744,507	1,001,821	837,995	864,017
남 입 금 School Fee		299,483	284,450	412,571	288,772	311,861
교 육 잡 비 Misc. Fee		437,401	389,172	473,557	440,943	460,275
교 재 대 Teaching Materials		62,628	47,191	80,224	69,995	64,459
학 용 품 School Things		30,437	23,695	35,470	38,288	27,424
의 료 비 Medical Care		564,314	429,980	656,388	634,512	576,906
양 약 Western Medicines		100,003	88,125	65,004	115,460	95,301
한 약 Chinese Medicines		114,784	92,413	132,437	120,719	121,454
진 찰 료 Consultation Fee		156,868	123,433	168,720	175,071	160,179
입 원 료 Hospital Charges		82,528	31,995	180,127	104,203	88,215
기 타 Others		110,131	94,010	110,099	119,059	111,760
교 통 통 신 비 Transportation & Communication		434,590	381,552	480,885	495,928	410,758
교 통 비 Transportation		273,096	233,050	316,974	313,230	259,873
통 신 비 Communication		156,040	143,862	161,194	172,966	148,446
기 타 Others		5,454	4,639	2,716	9,728	2,438
관 혼 상 제 비 Ceremonies		910,307	1,027,163	1,043,526	919,563	828,537
교 양 오 락 비 Culture & Recreation		101,995	80,624	56,528	105,487	113,250
교 양 도 서 Books		11,102	12,685	7,790	11,435	10,083
오 락 및 오 락 가 구 Recreation		61,483	47,660	40,748	73,870	59,833
기 타 Others		29,409	20,280	7,992	20,181	43,334
잡 비 Miscellaneous		1,836,478	1,534,381	1,336,886	1,951,146	1,932,953
미 용 · 위 생 비 Sanitation & Beauty		167,030	155,264	131,269	187,270	158,302
교 제 중 여 비 Entertainment		1,244,766	1,102,371	987,614	1,344,787	1,251,616
기 타 Others		424,682	276,746	218,003	419,089	523,038

## 13. 어 가 자 산

## Fishery Household Assets

단위: 원		In Won				
구 분 Classification	어업형태별 By Fishing Method	전국평균 National Average	어선비사용가구	무동력선 사용가구	동력선사용가구	양식업가구
			Fishery Households Not Using Fishing Boat	Fishery Households Using Non-Powered Boat	Fishery Households Using Powered Boat	Fishery Households of Shallow-Sea Culture
어 가 자 산	Assets	81,294,730	69,383,770	92,748,980	74,096,970	93,469,000
고 정 자 산	Fixed Assets	67,499,900	58,845,460	84,227,830	60,982,750	77,028,340
어업용토지	Land for Fishery	375,980	-	-	6,580	915,020
비어업용토지	Land for Non-Fishery	49,868,680	48,110,530	70,221,010	37,136,200	60,594,700
어업용건물	Building for Fishery	1,061,570	33,480	-	70,070	2,521,490
비어업용건물	Building for Non-Fishery	9,452,440	9,569,200	12,626,740	10,609,600	8,262,470
대 어 구	Big Gear	5,499,700	-	609,250	12,266,260	3,117,220
대 농 구	Agr. Implements	489,580	274,070	422,910	264,770	802,470
대 동물	Big Animals	533,870	554,860	275,000	258,440	766,200
대 식물	Big Plants	218,080	303,320	72,920	370,830	48,770
유동자산	Liquid Assets	4,911,470	2,334,760	1,764,490	4,195,700	7,105,210
어 로 용	Fishing Fishery	1,156,110	224,330	738,160	2,870,590	255,010
양 식 용	Aquaculture Fishery	2,021,140	142,440	21,250	274,670	4,636,780
농 업 용	Agriculture	36,910	75,430	17,330	23,610	27,470
재 고 량	Inventory	1,582,110	1,806,270	911,080	932,080	2,035,530
소 동물	Small Animals	115,200	86,290	76,670	94,750	150,420
유동자산	Circular Assets	8,883,360	8,203,550	6,756,660	8,918,520	9,335,450
현 금	Cash	403,310	272,230	255,750	401,540	485,150
예 저 금	Deposit & Savings	6,182,860	5,784,880	4,851,500	5,549,500	7,001,750
대 어 금	Loan	692,480	466,770	108,330	911,650	662,240
갯 돈	Installment	430,790	445,270	294,420	458,250	406,090
보 험 금	Insurance	894,420	1,005,700	718,580	1,269,680	524,840
유가증권	Securities	272,790	225,150	528,080	324,070	244,160
기 타	Others	6,710	3,550	-	3,830	11,220



14. 차 입 처 별 부 채

Liabilities by Borrowing

단위: 원		In Won				
어업형태별 By Fishing Method		전국평균	어선비사용가구	무동력선 사용가구	동력선사용가구	양식업가구
구분 Classification		National Average	Fishery Households Not Using Fishing Boat	Fishery Households Using Non- Powered Boat	Fishery Households Using Powered Boat	Fishery Households of Shallow-Sea Culture
어가부채	Liabilities	6,520,370	3,578,900	5,742,160	6,818,250	7,952,640
금융기관	Financial Institution	5,131,620	2,904,210	4,494,080	5,272,980	6,289,320
수협	Fisheries Cooperatives	2,377,710	960,040	807,410	2,876,180	2,826,330
농·축협	Agriculture Cooperatives	2,293,770	1,681,760	3,686,670	1,770,840	3,009,800
기타	Others	460,140	262,410	-	625,960	453,190
개인	Individual	1,388,750	674,690	1,248,080	1,545,270	1,663,320
농·어가	Farm or Fishery H.	750,930	341,210	856,830	894,950	854,000
기타	Others	637,820	333,480	391,250	650,320	809,320

15. 용 도 별 부 채

Liabilities by Using

단위: 원		In Won				
어업형태별 By Fishing Method		전국평균	어선비사용가구	무동력선 사용가구	동력선사용가구	양식업가구
구분 Classification		National Average	Fishery Households Not Using Fishing Boat	Fishery Households Using Non- Powered Boat	Fishery Households Using Powered Boat	Fishery Households of Shallow-Sea Culture
어가부채	Liabilities	6,520,370	3,578,900	5,742,160	6,818,250	7,952,640
생산성부채	For Business	5,240,390	2,569,100	4,919,660	5,622,620	6,428,740
어업자금	Fishery	3,256,030	907,890	1,512,420	4,155,330	3,896,330
어선구입	Buying Boat	1,071,110	585,820	-	2,127,560	504,890
시설물	Facilities	1,113,090	194,680	1,204,170	162,240	2,422,550
어구자재구입	Buying Gear	468,600	109,440	33,250	863,670	357,920
어선수리비	Repair Boat	218,810	17,950	275,000	497,220	94,290
유틸구입	Buying Oil	13,300	-	-	30,220	7,140
노임	Wages	130,330	-	-	309,880	58,420
기타	Others	240,790	-	-	164,540	451,120
농업자금	Agriculture	633,000	424,040	185,580	381,940	982,430
기타경업자금	Other Business	261,710	250,210	833,330	106,370	371,620
재산증식자금	Increasing Property	979,360	951,150	2,388,330	957,760	946,230
기타	Others	110,290	35,810	-	21,220	232,130
가계성부채	For Living	957,510	770,690	639,170	883,280	1,139,650
생활용품비	Cultural Supplies	27,940	13,830	-	58,040	11,840
발원상제비	Ceremonies	99,190	75,180	-	130,430	91,070
의료비	Medical Care	90,170	131,820	16,670	86,440	73,520
기타	Other Living Exp.	522,110	388,300	574,170	447,610	657,170
교육비	Education	152,970	140,140	48,330	151,640	166,250
갯돈	Installment	65,130	21,420	-	9,120	139,800
채무상환	Payment of Debt	322,470	239,110	183,330	312,350	384,250

## 16. 어업별노동투하량

## Labor Hours by Type of Fishery

In Hour

단위: 시간

어업행태별 By Fishing Method		전국평균 National Average	어선비사용가구 Fishery Households Not Using Fishing Boat	무동력선사용가구 Fishery Households Using Non-Powered Boat	동력선사용가구 Fishery Households Using Powered Boat	양식업가구 Fishery Households of Shallow-Sea Culture
합계	Total	2,397	1,370	1,916	3,011	2,482
남자	Male	1,469	820	1,174	2,087	1,327
여자	Female	928	550	742	924	1,155
어업	Fishery	1,806	842	937	2,475	1,833
어로어업	Fishing Fishery	726	446	458	1,614	150
남자	Male	590	396	361	1,329	88
여자	Female	136	50	97	285	62
양식업	Aquaculture Fishery	519	14	7	112	1,166
남자	Male	295	6	5	47	676
여자	Female	224	8	2	65	490
기타어업	Other Fishery	145	214	132	98	154
남자	Male	40	36	62	19	64
여자	Female	105	178	70	79	90
어로시설 및보수	Fishing Facilities & Repair	325	161	339	625	168
남자	Male	230	130	269	430	121
여자	Female	95	31	70	195	47
수산물제조가공	Fisheries Processing	91	7	1	26	195
남자	Male	32	5	1	23	55
여자	Female	59	2	-	3	140
결업	Side Business	591	528	979	536	649
농업	Agriculture	531	495	872	463	589
남자	Male	248	231	424	205	282
여자	Female	283	264	448	258	307
기타결업	Other Side Business	60	33	107	73	60
남자	Male	34	16	52	34	41
여자	Female	26	17	55	39	19

## 17. 어 가 노 동 투 하 량

## Labor Hours of Fishery Household

단위 : 시간		In Hour				
구 분 Classification	어업형태별 By Fishing Method	전국평균 National Average	어선비사용가구 Fishery Households Not Using Fishing Boat	무동력선구 Fishery Households Using Non-Powered Boat	동력선사용가구 Fishery Households Using Powered Boat	양식업가구 Fishery Households of Shallow-Sea Culture
	합 계	Total	2,397	1,370	1,916	3,011
남 자	Male	1,469	820	1,174	2,087	1,327
여 자	Female	928	550	742	924	1,155
자 가 노 동	Family Labor	1,651	1,262	1,801	1,880	1,678
남 자	Male	959	777	1,131	1,150	900
여 자	Female	692	485	670	730	778
고 용 노 동	Employed Labor	746	108	115	1,131	804
연 고	Annual Workers	266	—	3	547	187
남 자	Male	253	—	2	542	162
여 자	Female	13	—	1	5	26
임 시 고	Temporary Workers	435	78	75	558	547
남 자	Male	234	24	33	383	230
여 자	Female	201	54	42	175	317
품 앓 이	Exchange Labor	45	30	37	26	70
남 자	Male	23	19	8	12	36
여 자	Female	22	11	29	14	34

## 18. 어업 생산량

## Fishery Products

단위: kg 구분 Classification	어업형태별 By Fishing Method	전국평균 National Average	In kg		양식업가구 Fishery Households of Shallow-Sea Culture	
			어선미사용가구 Fishery Households Not Using Fishing Boat	무동력선구 Fishery Households Using Non-Powered Boat		동력선사용가구 Fishery Households Using Powered Boat
계 Total		9,369	2,668	1,753	7,807	14,844
어로어업 Fishing		3,281	2,609	1,731	6,891	689
어류 Fishes		1,216	945	630	2,635	198
갑각류 Crustacea		786	358	79	1,971	58
연체동물 Molluscs		1,087	1,025	636	2,040	343
기타수산동물 Other Aquatic Animals		120	102	4	198	70
해조류 Seaweeds		72	179	382	47	20
양식업 Aquaculture		6,088	59	22	916	14,155
해조류 Seaweeds		4,439	2	-	710	10,311
연체동물 Molluscs		1,490	18	-	120	3,551
기타 Others		159	39	22	86	293

## 19. 감 가 상 각 비

## Depreciation

단위: 원

In Won

구 분 Classification	어업형태별 By Fishing Method	전국평균 National Average	어선비사용가구	무동력선 사용가구	동력선사용가구	양식업가구
			Fishery Households Not Using Fishing Boat	Fishery Households Using Non- Powered Boat	Fishery Households Using Powered Boat	Fishery Households of Shallow-Sea Culture
계	Total	459,490	69,580	191,580	790,410	412,030
어업용	Fishery	368,470	460	62,830	731,130	283,840
	건물 Building	19,080	460	-	2,330	44,500
	보관창고 Storehouse	3,010	460	-	2,160	5,300
	가공창고 Processing Storehouse	4,170	-	-	170	10,060
	공동창고 Union Storehouse	-	-	-	-	-
	기타 Other	11,900	-	-	-	29,140
	어선 및 장비 Fishing Boat & Equipments	349,390	-	62,830	728,800	239,340
	강철 Steel	3,980	-	-	11,580	-
	목선 Wooden	264,280	-	-	588,760	151,750
	동력 Powered					
	부동력 Non-Powered	8,070	-	62,830	4,540	12,950
	기타어선 Other Vessel	32,460	-	-	71,870	19,000
	S S B	2,530	-	-	7,360	-
	발전기 Generator	3,690	-	-	8,120	2,200
	어군탐지기 Fish Finder	740	-	-	2,160	-
	방향탐지기 Direction Finder	390	-	-	1,150	-
	기타 Others	33,250	-	-	33,260	53,440
농업용	Agriculture	91,020	69,120	128,750	59,280	128,190

## 20. 재 고 농 수 산 물

### Changes in Agricultural & Fishery Products Inventory

단위: 원 In Won

구 분 Classification		어 업 형 태 별 By Fishing Method	전 국 평 균 National Average	어 선 비 사 용 가 구 Fishery Households Not Using Fishing Boat	무 동 력 선 가 구 Fishery Households Using Non-Powered Boat	동 력 선 사 용 가 구 Fishery Households Using Powered Boat	양 식 업 가 구 Fishery Households of Shallow-Sea Culture
수 산 물 Fishery Products	연 도 초 Begin. of year		245,180	2,510	4,080	6,640	593,100
	연 도 말 End of year		259,230	8,080	58,830	6,800	621,680
	증 감 Increase or Decrease		14,050	5,570	54,750	160	28,580
농 산 물 Agricultural Products	연 도 초 Begin. of year		956,170	950,270	730,830	658,970	1,220,240
	연 도 말 End of year		1,322,880	1,798,190	852,250	925,280	1,413,850
	증 감 Increase or Decrease		366,710	847,920	121,420	266,310	193,610
계 Total	연 도 초 Begin. of year		1,201,350	952,780	734,910	665,610	1,813,340
	연 도 말 End of year		1,582,110	1,806,270	911,080	932,080	2,035,530
	증 감 Increase or Decrease		380,760	853,490	176,170	266,470	222,190

## 21. 재 고 생 산 자 재

### Changes in Productive Materials Inventory

단위: 원 In Won

구 분 Classification		어 업 형 태 별 By Fishing Method	전 국 평 균 National Average	어 선 비 사 용 가 구 Fishery Households Not Using Fishing Boat	무 동 력 선 가 구 Fishery Households Using Non-Powered Boat	동 력 선 사 용 가 구 Fishery Households Using Powered Boat	양 식 업 가 구 Fishery Households of Shallow-Sea Culture
어 업 용 Fishery	연 도 초 Begin. of year		136,860	14,260	35,250	245,440	118,950
	연 도 말 End of year		92,640	15,570	97,670	143,960	92,350
	증 감 Increase or Decrease		△44,220	1,310	62,420	△101,480	△26,600
농 업 용 Agriculture	연 도 초 Begin. of year		20,370	17,950	20,080	14,350	26,790
	연 도 말 End of year		23,130	19,280	20,750	18,030	29,700
	증 감 Increase or Decrease		2,760	1,330	670	3,680	2,910
계 Total	연 도 초 Begin. of year		157,230	32,210	55,330	259,790	145,740
	연 도 말 End of year		115,770	34,850	118,420	161,990	122,050
	증 감 Increase or Decrease		△41,460	2,640	63,090	△97,800	△23,690

어 가 경 제 조 사  
FISHERY HOUSEHOLD ECONOMY SURVEY

제 4 부

Chapter 4

통 계 표 Ⅲ  
(월 별)

Table of Statistics Ⅲ  
(By Month)

**여백**



월

By Month

별

# I. 전 국 평 균

## 1. 주 요 지 표

구 분 Classification	어 가 소 득(A) Fishery Household Income	어 업 소 득 Fishery Income	어 업 외 소 득		
			소 계 Sub-Total	농 업 Agr. Income	기 타 경 업 Other Side Business Income
1991	11,308,723	5,284,608	6,024,115	2,065,975	365,171
1990	10,023,030	5,216,514	4,806,516	1,897,497	302,293
'91/'90	112.8	101.3	125.3	108.9	120.8

구 분 Classification 월 Month	어 가 소 득 Fishery Household Income			어 업 소 득 Fishery Income			어 업 Sub-Total 계		
	수 입 Receipts	지 출 Expenditures	소 득 Income	수 입 Receipts	지 출 Expenditures	소 득 Income	수 입 Receipts	지 출 Expenditures	소 득 Income
1	1,568,896	464,591	1,104,305	1,067,731	377,539	690,192	501,165	87,052	414,113
2	1,559,092	520,011	1,039,081	1,036,710	429,744	606,966	522,382	90,267	432,115
3	1,417,112	509,746	907,366	978,186	405,430	572,756	438,926	104,316	334,610
4	1,562,519	589,975	972,544	961,519	424,692	536,827	601,000	165,283	435,717
5	1,323,000	482,358	840,642	836,880	322,343	514,537	486,120	160,015	326,105
6	1,236,642	499,019	737,623	746,097	295,527	450,570	490,545	203,492	287,053
7	1,202,280	403,799	798,481	487,886	208,667	279,219	714,394	195,132	519,262
8	798,492	300,165	498,327	312,323	193,054	119,269	486,169	107,111	379,058
9	1,398,038	503,201	894,837	628,781	400,367	228,414	769,257	102,834	666,423
10	1,509,073	634,190	874,883	872,344	440,172	432,172	636,729	194,018	442,711
11	1,908,531	569,583	1,338,948	1,053,869	411,355	642,514	854,662	158,228	696,434
12	2,156,896	890,340	1,266,556	1,258,130	648,318	609,812	898,766	242,022	656,744
소 계 Sub-Total	17,640,571	6,366,978	11,273,593	10,240,456	4,557,208	5,683,248	7,400,115	1,808,770	5,590,345
재 고 량 Inventory	380,760	-	380,760	14,050	-	14,050	366,710	-	366,710
감 가 상 각 비 Depreciation	-	459,490	△459,490	-	368,470	△368,470	-	91,020	△91,020
제 고 생산 자 재 Productive Materials Inventory	-	41,460	△41,460	-	44,220	△44,220	-	△2,760	2,760
대 동 물 증 식 Increase in Big Animals	137,150	-	137,150	-	-	-	137,150	-	137,150
대 식 물 증 식 Increase in Big Plants	18,170	-	18,170	-	-	-	18,170	-	18,170
합 Total	18,178,651	6,867,928	11,308,723	10,254,506	4,969,898	5,284,608	7,922,145	1,898,030	6,024,115

## National Average

## Major Indicators of Fishery Household Economy

단위 : 원 In Won

Non-Fishery Income		조세공과금 (B) Taxes & Public Charges	가처분소득 (A-B) Disposable Income	가계비지출 (C) Living Expenses	분가지출 (D) Branch Family Expenditures	어가경제잉여 A - (B+C+D) Surplus
사업외 Non-Business Income	이전수입 Transferred Receipts					
1,345,211	2,247,758	61,204	11,247,519	8,234,602	182,321	2,830,596
992,237	1,614,489	50,319	9,972,711	7,072,280	146,556	2,753,875
135.6	139.2	121.6	112.8	116.4	124.4	102.8

Non-Fishery Income										조세공과금 Taxes & Public Charges	가계비지출 Living Expenses
농업 Agriculture			기타경업 Other Side Business				사업외 Non-Business				
수입 Receipts	지출 Expenditures	소득 Income	수입 Receipts	지출 Expenditures	소득 Income	수입 Receipts	지출 Expenditures	소득 Income	수입 Receipts		
218,174	32,092	186,082	50,095	26,824	23,271	106,568	28,136	78,432	126,328	6,948	607,559
129,652	18,895	110,757	47,640	49,932	△2,292	132,381	21,440	110,941	212,709	1,146	762,179
125,867	36,553	89,314	54,552	49,569	4,983	108,316	18,194	90,122	150,191	3,099	721,359
141,378	73,004	68,374	104,244	70,346	33,898	153,983	21,933	132,050	201,395	820	705,466
126,200	82,596	43,604	94,419	55,721	38,698	135,143	21,698	113,445	130,358	981	695,390
143,493	100,796	42,697	94,542	53,177	41,365	145,260	49,519	95,741	107,250	13,881	552,253
237,145	68,806	168,339	89,294	91,756	△2,462	138,730	34,570	104,160	249,225	5,639	520,690
116,793	41,715	75,078	100,509	51,713	48,796	144,597	13,683	130,914	124,270	2,003	579,522
168,225	47,841	120,384	62,251	41,399	20,852	168,873	13,594	155,279	369,908	2,960	699,492
211,717	98,559	113,158	102,445	55,429	47,016	157,343	40,030	117,313	165,224	15,445	663,595
323,491	60,636	262,855	108,736	60,520	48,216	160,924	37,072	123,852	261,511	1,272	877,929
436,377	84,814	351,563	123,070	60,240	62,830	189,930	96,968	92,962	149,389	7,010	849,168
<b>2,378,512</b>	<b>746,307</b>	<b>1,632,205</b>	<b>1,031,797</b>	<b>666,626</b>	<b>365,171</b>	<b>1,742,048</b>	<b>396,837</b>	<b>1,345,211</b>	<b>2,247,758</b>	<b>61,204</b>	<b>8,234,602</b>
366,710	-	366,710	-	-	-	-	-	-	-	-	-
-	91,020	△91,020	-	-	-	-	-	-	-	-	-
-	△2,760	2,760	-	-	-	-	-	-	-	-	-
137,150	-	137,150	-	-	-	-	-	-	-	-	-
18,170	-	18,170	-	-	-	-	-	-	-	-	-
<b>2,900,542</b>	<b>834,567</b>	<b>2,065,975</b>	<b>1,031,797</b>	<b>666,626</b>	<b>365,171</b>	<b>1,742,048</b>	<b>396,837</b>	<b>1,345,211</b>	<b>2,247,758</b>	<b>61,204</b>	<b>8,234,602</b>

2. 어업

2-1 어업수입 Fishery Receipts

Fishery Receipts

구분 월 Month	합계 Total	어로수입 Fishing Fishery							양식수입		
		소계 Sub-Total	어류 Fishes	갑각류 Crustacea	연체동물 Molluscs	기타수산물 Other Aquatic Animals	해조류 Seaweeds	소계 Sub-Total	해조류 Seaweeds	연체동물 Molluscs	
1	1,067,731	365,043	181,510	11,529	136,063	27,552	8,389	661,113	567,566	57,538	
2	1,036,710	297,032	147,497	14,743	115,631	16,416	2,745	709,584	550,670	80,443	
3	978,186	348,954	176,534	10,789	138,801	20,720	2,110	579,246	477,154	59,576	
4	961,519	482,223	234,714	48,599	170,379	22,589	5,940	348,293	190,683	70,713	
5	836,880	562,464	236,486	117,515	168,944	25,761	13,758	121,370	38,864	45,387	
6	746,097	540,642	257,354	79,235	166,543	30,139	7,372	100,949	21,213	36,564	
7	487,886	381,820	173,344	39,474	128,553	23,693	16,757	60,000	4,063	19,637	
8	312,323	266,966	102,784	30,060	112,554	16,623	4,944	38,368	642	24,883	
9	628,781	438,423	175,869	115,183	130,775	13,016	3,581	107,065	52	11,008	
10	872,344	505,826	190,506	135,005	161,995	16,864	1,457	109,781	1,337	13,829	
11	1,053,869	729,887	243,372	144,856	304,533	36,386	740	235,406	150,337	63,699	
12	1,258,130	693,942	202,056	233,756	211,731	43,085	3,314	445,621	366,037	75,049	
계 Total	10,240,456	5,613,222	2,322,026	980,744	1,946,502	292,844	71,107	3,516,796	2,368,818	558,326	

2-2 어업지출 Fishery Expenditures

구분 월 Month	합계 Total	어로지출 Fishing Fishery										
		소계 Sub-Total	이표대 Bait	얼음대 Ice	어상자대 Fish-Box	연료비 Fuel	선수품비 Equip- ments for Fishing	어구구입 보수비 Buying Gear & Repair	노임 Wages	임차료 Rent	위판수수료 Selling Commis- sions	기타 Others
1	377,539	186,066	13,139	2,894	959	20,582	1,621	32,001	95,370	362	10,376	8,762
2	429,744	193,904	9,041	1,916	280	19,598	2,116	34,132	105,228	196	10,784	10,614
3	405,430	155,234	9,457	2,448	322	20,868	2,387	38,847	56,896	625	9,319	14,065
4	424,692	174,988	17,758	2,632	2,047	22,508	3,040	36,265	65,827	71	10,011	14,830
5	322,343	206,317	18,867	1,903	4,000	25,913	3,840	35,146	90,107	917	13,178	12,446
6	295,527	200,682	18,927	3,262	621	23,868	6,173	31,555	94,568	311	13,745	7,653
7	208,667	145,273	4,498	1,531	650	15,898	5,959	34,826	67,034	369	8,305	6,204
8	193,054	116,556	3,068	1,292	1,463	19,909	5,508	41,878	31,237	223	4,963	7,015
9	400,367	224,655	4,608	1,032	981	32,914	4,712	29,808	110,671	16,670	10,351	12,908
10	440,172	278,629	7,592	1,871	1,857	32,058	4,182	47,299	91,117	61,723	19,072	11,859
11	411,355	266,689	12,430	2,591	3,136	46,955	5,494	41,828	122,440	1,070	16,562	14,182
12	648,318	401,396	12,056	1,783	3,369	29,085	3,709	40,526	270,596	754	26,816	12,702
계 Total	4,557,208	2,550,389	131,441	25,155	19,685	310,156	48,741	444,111	2,01,091	83,291	153,482	133,240

수 지  
& Expenditures

단위: 원 In Won

Aquaculture Fishery			수 산 가 공 수 입 Fisheries Processing							
어 류	종 껍 껍	기 타	소 계	소 건 품	염 건 품	자 건 품	염 신 장 품	해 조 제 품	꽃 · 한 천	기 타
Fishes	Seed Shell	Others	Sub-Total	Dried	Salted & Dried	Cooked	Salted, Preserved & Pickled	Dried	Hijiki & Agar	Others
13,483	-	22,526	41,574	-	-	488	-	41,087	-	-
-	73,083	5,387	30,094	-	-	-	-	30,094	-	-
3,236	36,887	2,393	49,987	-	-	3	-	49,984	-	-
26,699	55,615	4,583	131,003	-	-	3	14,372	116,628	-	-
4,586	22,045	10,488	153,045	-	-	-	46,273	106,772	-	-
36,858	24	6,290	104,506	-	-	1,597	50,482	52,427	-	-
31,291	-	5,009	46,065	-	-	1,581	34,756	9,727	-	-
7,896	3,430	1,517	6,989	-	-	568	2,037	4,384	-	-
88,029	-	7,976	83,293	-	-	7,794	75,498	-	-	-
79,536	5,744	9,336	256,737	390	-	1,531	254,536	-	281	-
16,343	3,890	1,138	88,576	-	-	9,909	46,792	31,632	243	-
-	-	4,535	118,567	-	-	22,394	128	96,044	-	-
<b>307,957</b>	<b>200,718</b>	<b>81,178</b>	<b>1,110,438</b>	<b>390</b>	<b>-</b>	<b>45,868</b>	<b>524,874</b>	<b>538,779</b>	<b>524</b>	<b>-</b>

단위: 원 In Won

양 식 지 출 Aquaculture Fishery							수 산 가 공 지 출 Fisheries Processing					
소 계	종 료 대	양 식 시설 수 보 시설 & Repair	노 임	광 열 비	사 료 대	기 타	소 계	가 공 제 료 비 Materials for	시 정 및 보 수 비 Facilities & Repair	노 임	광 열 비	기 타
Sub-Total	Seeding		Wages	Fuel	Feed	Others	Sub-Total	Processing		Wages	Fuel	Others
165,805	3,628	27,470	48,162	10,404	3,555	72,587	25,668	6,112	1,789	5,645	3,653	8,469
170,578	12,613	7,335	71,118	7,946	3,859	67,706	65,262	44,227	1,518	3,184	6,217	10,117
164,364	2,906	9,634	65,999	7,413	4,481	73,931	85,832	66,103	861	8,048	7,254	3,566
187,178	51,618	9,647	72,702	7,838	7,345	38,027	62,527	19,751	559	32,339	6,352	3,525
75,127	8,506	10,672	42,363	2,823	5,140	5,623	40,900	13,557	296	21,726	3,375	1,947
49,153	4,968	10,128	20,328	3,183	5,891	4,655	45,691	20,856	490	19,366	4,619	359
52,389	5,424	20,846	10,980	2,769	7,618	4,752	11,005	3,532	-	4,910	2,207	356
73,826	9,438	36,298	12,095	2,716	5,031	8,248	2,672	1,561	-	73	16	1,022
163,541	57,570	48,571	34,008	3,617	12,309	7,465	12,171	9,788	783	1,475	28	97
145,396	26,502	27,027	43,506	5,498	19,717	23,146	16,147	13,631	1,422	971	-	124
127,272	19,985	11,845	35,957	9,588	8,366	41,531	17,394	2,688	4,557	5,146	3,659	1,345
194,575	9,595	11,610	57,447	11,876	5,309	98,738	52,346	6,125	22,058	6,515	8,266	9,383
<b>1,569,204</b>	<b>212,753</b>	<b>231,083</b>	<b>514,665</b>	<b>75,671</b>	<b>88,621</b>	<b>448,409</b>	<b>437,615</b>	<b>207,931</b>	<b>34,333</b>	<b>109,398</b>	<b>45,648</b>	<b>40,310</b>

### 3. 겸 업

Side Business Receipts

3-1 겸 업 수입 Side Business Receipts

월 Month	구분 Classification	농업수입									
		합계 Total	소계 Sub-Total	벼 Rice	곡물 Wheat & Barley	잡곡 Misc. Grains	두류 Pulses	사료 Potatoes	채소류 Vegetables	과실류 Fruits	특용작물 Special Crops
1		268,269	218,174	129,447	69	52	1,879	1,102	16,636	56,353	4,443
2		177,292	129,652	65,674	52	64	1,405	1,899	19,951	34,597	1,983
3		180,419	125,867	53,318	147	120	1,964	1,647	38,687	22,752	2,710
4		245,622	141,378	88,537	85	19	1,021	2,465	38,759	-	1,453
5		220,619	126,200	63,996	93	22	1,653	7,061	31,605	-	1,557
6		238,035	143,493	49,283	3,875	346	1,344	960	69,648	338	1,586
7		326,439	237,145	52,224	120,167	360	1,287	1,358	35,450	57	6,634
8		217,302	116,793	49,593	3,024	386	1,408	331	29,691	107	2,214
9		230,476	168,225	80,460	73	229	12,587	855	29,160	1,341	7,965
10		314,162	211,717	107,620	7	105	17,719	2,304	32,037	39,931	4,388
11		432,227	323,491	227,462	-	496	9,269	10,610	33,807	17,147	5,577
12		559,447	436,377	205,807	8	41	15,833	8,933	83,339	60,297	24,517
계	Total	3,410,309	2,378,512	1,173,421	127,600	2,240	67,369	39,525	458,770	232,920	65,027

3-2 겸 업 지출 Side Business Expenditures

월 Month	구분 Classification	농업지출								
		합계 Total	소계 Sub-Total	종묘대 Seed & Seedling	비료대 Fertilizer	농약대 Pesticide	농구비 Agr. Implements	영농광열비 & Fuel Light	동물비 Animal	사료대 Feed
1		58,916	32,092	1,254	4,429	4,639	2,027	746	1,814	5,821
2		68,827	18,895	4,326	2,815	1,471	1,138	561	1,037	2,753
3		86,122	36,553	7,277	8,644	2,192	3,508	727	2,249	3,754
4		143,350	73,004	10,023	9,491	4,879	5,899	2,130	3,158	3,488
5		138,317	82,596	11,413	15,480	6,685	6,035	2,642	4,972	4,949
6		153,973	100,796	3,684	16,062	12,047	3,493	1,429	1,942	5,433
7		160,562	68,806	3,514	6,521	19,200	4,641	1,596	2,870	6,243
8		93,428	41,715	3,406	3,752	16,374	1,785	1,632	3,323	3,404
9		89,240	47,841	2,462	4,102	7,193	1,751	1,410	9,483	3,027
10		153,988	98,559	2,561	7,160	4,217	4,723	1,909	4,257	4,560
11		121,156	60,636	3,099	7,057	2,022	2,030	2,089	3,645	8,356
12		145,054	84,814	2,366	9,352	10,464	1,955	1,024	18,817	10,864
계	Total	1,412,933	746,307	55,385	94,865	91,363	38,985	17,895	57,567	62,652

수 지  
& Expenditures

단위: 원 In Won

Agricultural Receipts						기 타 경 업 수 입 Other Side Business Receipts				
요 목 및 화 초 류	농산가공품 Handicrafts	농산부산물 기 By- Products	축 산 품 Livestock Products	양 직 Sericulture	기 타 Others	소 계 Sub-Total	상공제조업 Commerce & Industry	서비스업 Services	임 산 물 Forestry	기 타 Others
-	-	146	8,047	-	-	50,095	33,046	11,046	387	5,616
-	-	144	3,883	-	-	47,640	32,764	10,920	410	3,546
-	-	105	4,417	-	-	54,552	39,761	13,966	803	22
-	-	121	8,918	-	-	104,244	82,741	20,977	526	-
634	-	179	19,199	-	201	94,419	69,198	24,498	633	90
337	10	-	15,765	-	-	94,542	59,662	34,369	414	97
42	-	3	19,563	-	-	89,294	54,947	31,994	321	2,032
28	33	-	29,370	-	608	100,509	39,444	60,419	349	298
23	53	330	33,651	-	1,498	62,251	32,335	26,334	3,323	259
-	-	906	6,613	-	87	102,445	34,716	65,897	1,604	227
-	-	-	18,426	-	697	108,736	40,304	67,152	1,234	.45
-	-	668	36,655	-	279	123,070	37,652	77,252	711	7,455
<b>1,064</b>	<b>96</b>	<b>2,602</b>	<b>204,507</b>	<b>-</b>	<b>3,370</b>	<b>1,031,797</b>	<b>556,570</b>	<b>444,824</b>	<b>10,715</b>	<b>19,687</b>

단위: 원 In Won

Agricultural Expenditures				기 타 경 업 지 출 Other Side Business Expenditures				
양 직 비 Sericulture	농업노임 Wages	임 차 료 Rent	기 타 Others	소 계 Sub-Total	상공제조업 Commerce & Industry	서비스업 Services	임 산 물 Forestry	기 타 Others
-	2,822	5,038	3,501	26,824	22,826	2,258	-	1,740
-	1,210	1,017	2,568	49,932	24,022	23,918	-	1,993
-	4,333	1,428	2,441	49,569	45,556	4,006	-	6
-	10,557	17,685	5,694	70,346	59,051	11,241	29	26
-	20,191	5,458	4,769	55,721	54,166	1,556	-	-
16	40,690	13,812	2,190	53,177	39,570	13,024	-	583
-	8,999	12,881	2,343	91,756	36,808	54,829	-	118
3	5,224	930	1,882	51,713	24,163	26,381	-	1,169
-	8,891	625	8,898	41,399	30,932	10,357	110	-
97	22,607	40,345	6,123	55,429	27,813	27,466	5	146
-	9,052	17,370	5,916	60,520	33,573	26,929	13	5
-	8,525	15,352	6,094	60,240	24,570	35,334	335	1
<b>116</b>	<b>143,101</b>	<b>131,941</b>	<b>52,419</b>	<b>686,826</b>	<b>423,050</b>	<b>237,299</b>	<b>492</b>	<b>5,787</b>

#### 4. 사 업 Non-Business

구분 Classification	사 업 외 수 입				
	합 계	어업노임	어업외노임	급 료	임 대 료
월 Month	Total	Fishery Wages	Non-Fishery Wages	Salary	Rent
1	106,568	11,282	33,688	45,942	5,769
2	132,381	10,660	45,921	43,989	12,039
3	108,316	15,605	31,753	46,360	5,841
4	153,983	14,193	50,532	48,813	10,846
5	135,143	18,868	46,750	47,540	7,684
6	145,260	15,044	59,696	53,798	7,638
7	138,730	9,961	47,081	58,216	8,102
8	144,597	11,447	43,079	58,277	13,885
9	168,873	18,946	60,573	70,702	7,226
10	157,343	18,946	50,013	60,680	14,726
11	160,924	22,888	51,520	60,819	20,978
12	189,930	24,098	46,318	77,157	32,758
계 Total	1,742,048	191,938	566,924	672,293	147,492

#### 5. 이 전 수 입 ; 조 세 Transferred Receipts ; Taxes & Public

구분 Classification	이 전 수 입 Transferred				
	합 계	사 례 금	총 금 보 조	피 증 보 조	퇴 직 금
월 Month	Total	Remuneration	Subsidy by Family	Donation	Retirement Allowance
1	126,328	5,789	41,844	51,180	-
2	212,709	5,685	73,061	115,334	2,153
3	150,191	5,571	46,049	96,139	5
4	201,395	5,600	70,301	121,596	-
5	130,358	5,535	28,293	94,095	2,427
6	107,250	5,560	32,350	60,355	-
7	249,225	5,604	18,541	51,184	11,838
8	124,270	5,578	16,248	65,228	-
9	369,908	5,575	52,072	152,344	-
10	165,224	5,575	47,293	88,518	1,594
11	261,511	5,561	25,558	169,374	-
12	149,389	6,201	24,765	114,534	-
계 Total	2,247,758	67,834	476,375	1,179,881	18,017



## 외 수 지 Receipts & Expenditures

Non-Business Receipts			사업외지출 Non-Business Expenditures		
배당 및 이자 Dividend & Interest	가 사 수 입 Domestic Receipts	기 타 Others	합 계 Total	차 입 금 이 자 Interest	
	8,370	132	1,384	28,136	28,136
	17,798	940	1,032	21,440	21,440
	6,665	459	1,633	18,194	18,194
	28,197	14	1,388	21,933	21,933
	13,157	234	910	21,698	21,698
	8,295	61	729	49,519	49,519
	14,252	3	1,116	34,570	34,570
	17,470	11	428	13,683	13,683
	10,630	16	780	13,594	13,594
	12,259	102	616	40,030	40,030
	2,810	6	1,903	37,072	37,072
	9,306	50	243	96,968	96,968
	149,210	2,028	12,162	396,837	396,837

## 공 과 금 ; 분 가 지 출 Charges ; Branch Family Expenditures

Receipts	조 세 공 과 금 Taxes & Public Charges			분 가 지 출	
피 해 배 상 금 Indemnities	합 계 Total	조 세 Taxes	공 과 금 Public Charges	Branch Family Expenditures	
	27,515	6,948	3,730	3,218	3,762
	16,475	1,146	515	630	5,288
	2,427	3,099	2,570	529	1,311
	3,898	820	619	202	24,272
	8	981	652	329	19,417
	8,985	13,881	13,303	579	19,101
	162,057	5,639	3,301	2,338	17,591
	37,217	2,003	833	1,170	-
	159,916	2,960	2,322	637	17,087
	22,243	15,445	14,773	672	-
	61,018	1,272	763	509	42,139
	3,890	7,010	4,854	2,156	32,353
	505,649	61,204	48,235	12,969	182,321

## 6. 재 산 Property

### 6-1 재산적수입 Receipts from Disposal of Property

구 분 Classification	합 계	고 정 자 산 매 각 Fixed Assets disposed								유 통	
		소 계	토 지	건 물	어 선	대어구	대농구	대동물	대식물	소 계	유가증권 매 각
월 Month	Total	Sub-Total	Land	Building	Fishing Boat	Big Gear	Agr. Implement	Big Animal	Big Plant	Sub-Total	Securities
1	1,013,558	65,685	395	-	4,655	4,817	80	55,738	-	685,683	-
2	1,007,843	57,040	29,126	10,518	8,900	932	16	7,549	-	713,124	134
3	1,376,648	157,524	97,087	-	44,903	-	1,618	13,916	-	845,015	4,496
4	1,560,475	267,961	-	225,728	24,110	-	1,375	16,748	-	967,650	10,194
5	1,161,559	28,505	16,667	-	4,239	1,133	-	6,466	-	911,923	4,542
6	1,108,387	137,977	73,625	8,900	13,269	-	-	42,184	-	726,201	13,511
7	1,441,415	370,550	257,282	6,472	100,445	-	-	6,351	-	759,681	2,845
8	1,336,085	114,882	78,369	-	13,673	1,052	-	21,788	-	930,236	2,411
9	1,172,121	110,141	84,510	-	13,916	2,330	-	9,385	-	824,970	627
10	2,473,269	1,212,344	1,183,558	-	-	4,854	9,434	14,498	-	1,027,679	-
11	2,508,378	1,511,498	1,386,462	86,057	24,392	-	7,293	7,293	-	718,642	163
12	1,996,316	699,945	627,472	-	54,943	405	2,107	15,018	-	955,305	-
계 Total	18,158,054	4,734,052	3,834,553	337,675	307,445	15,523	21,923	216,934	-	10,066,109	38,923

### 6-2 재산적지출 Expenditures for Procurement of Property

구 분 Classification	합 계	고 정 자 산 구 입 Fixed Assets Purchased								유 통	
		소 계	토 지	건 물	어 선	대어구	대농구	대동물	대식물	소 계	유가증권 매 입
월 Month	Total	Sub-Total	Land	Building	Fishing Boat	Big Gear	Agr. Implement	Big Animal	Big Plant	Sub-Total	Securities
1	1,499,594	228,671	20,511	113,957	3,956	22,394	52,868	14,986	-	1,018,660	2,552
2	1,278,310	120,701	3,814	28,203	26,288	42,540	12,492	7,362	-	963,542	1,086
3	1,558,247	379,779	182,638	58,503	54,684	27,011	11,364	45,267	311	944,714	13,647
4	1,802,460	480,251	121,780	188,336	76,211	63,328	26,225	3,964	408	1,088,381	9,641
5	1,286,412	157,082	14,140	73,246	27,522	10,578	9,460	22,136	-	850,350	485
6	1,260,775	263,530	33,092	119,987	13,731	42,061	33,425	21,233	-	861,888	710
7	1,695,977	172,969	38,604	72,146	12,057	7,550	27,434	15,178	-	1,205,285	1,348
8	1,252,886	317,969	5,113	81,489	186,272	15,222	19,678	10,194	-	791,228	12,304
9	1,347,419	215,067	15,901	84,187	61,010	29,196	16,295	8,479	-	947,033	-
10	2,669,111	846,814	484,516	165,675	93,214	44,769	54,405	4,235	-	1,465,647	1,207
11	2,925,986	614,024	368,582	126,257	56,613	17,702	17,194	27,677	-	2,028,408	188
12	2,374,340	373,131	193,542	72,587	57,508	24,651	18,588	6,255	-	1,448,739	2,475
계 Total	20,951,517	4,169,988	1,482,233	1,184,573	689,086	347,002	299,428	186,966	719	13,613,875	45,843

## 적 수 지 Receipts & Expenditures

단위 : 원 In Won

자 산 감 소 Decrease of Circular Assets					차 입 금 증 가 Increase of Liabilities						가수금품 수 Suspense Receipts
예저금 인 출 Time Deposit & Savings	계 및 보 험 금 Instalment & Insurance	대어금 회 수 Loan	용도미정 현 물 인 출 Material	전 기 이 월 금 Money Carried Over	소 계 Sub- Total	수 협 수 협 Fisheries Cooperatives	농(축)협 농(축)협 Agriculture Cooperatives	기타금융기관 Other Finan- cial Institution	농·어가 농·어가 Farm or Fish- ery Household	기 타 Others	
272,091	23,783	28,178	2,428	359,203	262,190	42,370	53,579	14,767	44,944	106,530	-
290,188	51,734	25,642	2,661	342,764	237,678	79,980	22,022	-	64,479	71,197	-
369,492	39,047	83,743	3,652	344,585	374,109	77,112	134,883	32,994	75,032	54,087	-
512,794	28,689	33,190	3,354	379,429	324,864	124,676	98,221	2,427	76,214	23,326	-
388,585	40,959	104,998	3,069	369,770	221,131	40,243	78,849	9,709	66,913	25,418	-
325,968	25,646	16,914	3,287	340,875	244,209	48,392	68,672	8,091	72,816	46,240	-
273,832	33,147	100,381	4,296	345,181	311,183	60,435	148,338	10,356	18,285	73,770	-
415,971	53,364	58,964	4,874	394,652	290,967	111,715	74,316	24,919	29,045	50,971	-
383,863	38,285	47,381	3,788	351,026	237,010	55,736	51,308	2,427	81,084	46,455	-
517,069	63,313	67,314	1,600	378,383	233,246	61,183	73,305	809	51,019	46,930	-
305,974	12,128	23,037	1,666	375,674	278,238	31,362	69,608	43,371	80,642	53,255	-
467,142	43,460	29,719	3,557	411,426	341,066	58,120	33,034	126,013	88,583	35,316	-
<b>4,522,969</b>	<b>453,555</b>	<b>619,481</b>	<b>38,232</b>	<b>4,392,988</b>	<b>3,355,891</b>	<b>791,324</b>	<b>906,135</b>	<b>275,883</b>	<b>749,056</b>	<b>833,495</b>	<b>-</b>

단위 : 원 In Won

자 산 증 가 Increase of Circular Assets					차 입 금 감 소 Decrease of Liabilities						가수금품 반 제 Suspense Payments
예저금 예 입 출 Time Deposit & Savings	계 및 보 험 금 지 불 Instalment & Insurance	대어금 품 대 여 Loan	용도미정 현 물 예 입 Material	차 기 이 월 금 Money Carried Over	소 계 Sub- Total	수 협 반 제 수 협 반 제 Fisheries Cooperatives	농(축)협 반 제 농(축)협 반 제 Agriculture Cooperatives	기타금융기관 기 타 관 한 제 Other Finan- cial Institution	농·어가 반 제 농·어가 반 제 Farm or Fish- ery Household	기 타 반 제 Others	
552,994	58,927	60,328	1,435	342,424	252,224	36,702	133,950	2,526	56,183	22,864	39
506,126	44,675	66,114	1,291	344,249	194,067	71,272	39,390	1,786	60,008	21,611	-
403,588	42,990	104,843	1,566	378,079	193,301	55,049	51,424	1,575	65,110	20,143	40,453
395,826	51,210	260,912	1,270	369,522	233,828	34,951	69,096	10,626	66,510	52,645	-
399,468	46,305	61,936	1,258	340,898	278,980	100,555	53,058	17,507	61,929	45,931	-
431,168	44,915	36,772	3,918	344,405	135,357	11,870	37,152	14,286	45,757	26,292	-
734,008	43,621	28,967	3,052	394,289	317,723	70,637	76,879	12,798	116,398	41,012	-
326,882	45,443	55,576	1,078	349,946	143,689	21,880	15,085	5,279	13,123	88,321	-
489,805	43,449	34,001	992	378,786	185,320	48,867	64,994	3,769	27,977	39,712	-
966,938	42,961	74,864	3,164	376,512	326,715	75,520	79,993	1,552	131,553	38,097	29,935
1,514,068	63,557	31,062	8,163	411,370	283,553	37,326	78,202	15,023	83,703	69,300	-
922,336	59,048	56,250	4,438	404,193	382,292	40,295	145,317	7,811	86,207	102,662	170,178
<b>7,843,207</b>	<b>587,101</b>	<b>871,825</b>	<b>31,825</b>	<b>4,434,873</b>	<b>2,927,049</b>	<b>604,924</b>	<b>844,540</b>	<b>94,538</b>	<b>814,458</b>	<b>568,590</b>	<b>240,805</b>

7. 가  
Living

구분 Classification	합계	음식물비									
		소계	곡물류	육류	수산물	유란	해조류	채소류	과실	조미료	
월 Month	Total	Sub-Total	Cereals	Meat	Marine Products	Milk & Eggs	Seaweeds	Vegetables	Fruits	Spices	
1	607,559	154,703	55,646	13,971	19,873	2,930	3,799	5,249	8,571	9,208	
2	762,179	164,589	54,640	15,434	18,227	2,747	4,519	5,932	14,486	9,580	
3	721,359	142,523	51,421	11,224	16,712	3,061	3,704	8,241	5,452	9,031	
4	705,466	153,409	53,060	11,688	18,760	3,841	2,866	11,251	5,051	8,964	
5	695,390	152,130	49,751	12,220	19,099	3,312	1,691	14,116	4,998	10,499	
6	552,253	156,111	51,399	12,582	18,630	2,944	1,409	17,384	5,946	11,260	
7	520,690	154,795	51,143	13,689	17,395	2,736	1,275	17,793	7,361	10,293	
8	579,522	162,564	53,903	15,128	17,749	2,794	1,621	16,742	8,460	10,247	
9	699,492	190,309	56,717	16,348	19,341	3,246	1,755	14,966	17,136	21,784	
10	663,595	178,370	60,806	11,825	20,738	2,980	2,089	13,102	9,562	18,787	
11	877,929	197,638	72,135	13,225	23,363	3,336	2,487	14,156	9,403	18,758	
12	849,168	210,573	61,667	15,941	24,153	2,897	3,890	25,374	9,618	22,916	
계 Total	8,234,802	2,017,714	672,288	163,275	234,040	36,824	31,105	164,306	106,044	161,327	

구분 Classification	의복비 Clothing & Footwear							교육비 Education			
	소계	의복 및 양말	포복류	신발류	장신구	기타	소계	납부금	교재대	학용품	
월 Month	Sub-Total	Clothing	Cloth	Footwear	Luxuries	Others	Sub-Total	Tuition & Misc. Fee	Teaching Materials	School Things	
1	52,607	38,953	2,077	6,627	3,362	1,587	43,633	10,989	31,199	1,445	
2	56,562	41,248	1,160	8,237	4,614	1,303	94,492	53,153	38,029	3,310	
3	44,847	31,313	595	6,083	5,176	1,681	103,221	36,488	61,390	5,342	
4	51,038	35,311	801	7,410	6,444	1,072	58,063	4,273	51,027	2,764	
5	46,641	30,810	1,543	6,636	5,883	1,769	76,988	29,272	45,373	2,344	
6	40,129	26,280	1,127	6,675	4,704	1,344	54,222	16,322	35,680	2,219	
7	38,719	25,426	707	6,565	3,321	2,700	46,453	6,072	38,802	1,579	
8	27,389	16,936	841	4,862	3,212	1,538	95,487	64,011	29,614	1,862	
9	62,587	46,754	586	9,303	4,355	1,589	70,349	26,691	41,173	2,485	
10	40,552	29,040	1,904	5,766	1,913	1,930	47,464	3,495	41,494	2,475	
11	60,796	44,975	1,232	8,306	5,265	1,017	75,091	29,297	43,097	2,697	
12	71,614	50,464	3,478	9,183	4,330	4,160	64,486	19,420	43,151	1,915	
계 Total	593,481	417,510	16,051	85,653	52,579	21,690	829,949	299,483	500,029	30,437	

# 계 비

## Expenses

단위 : 원 In Won

Food						주 거 비 Housing				광열수도비 Fuel, Light & Water Charges
가공식품 Processed Food	제과류 Confectioneries	음료 Soft Drinks	주류 Strong Drinks	외식비 Eating out	기타 Others	소계 Sub-Total	주택수리 House Mending	가구자재 Furniture & Utensils	기타 Others	
8,367	5,550	3,711	6,585	10,731	512	42,738	10,434	9,967	22,336	32,213
8,451	5,217	4,193	8,995	11,449	719	35,598	7,867	8,941	18,790	25,778
9,082	4,347	4,136	6,142	9,612	358	35,354	9,982	7,484	17,888	24,130
9,225	5,314	5,061	6,676	10,989	664	46,276	14,537	6,792	24,947	20,317
7,080	5,176	5,952	6,480	11,454	301	55,962	16,978	17,731	21,253	17,350
6,622	5,160	6,047	7,115	9,255	357	59,798	19,844	11,887	28,067	14,651
6,860	4,714	5,259	6,795	8,843	639	54,555	15,772	8,612	30,171	14,556
7,486	4,943	5,384	7,005	10,640	461	61,214	21,495	11,049	28,669	17,298
8,631	4,698	6,354	9,669	9,019	645	68,127	31,089	11,060	25,976	19,612
8,750	4,937	5,880	7,226	11,065	623	56,539	18,512	14,022	24,005	29,319
9,459	4,625	5,340	7,635	12,973	741	74,078	19,178	21,458	33,442	39,517
9,705	5,504	4,769	8,988	14,531	621	56,568	6,627	13,637	36,303	44,225
<b>99,718</b>	<b>60,185</b>	<b>62,086</b>	<b>89,311</b>	<b>130,561</b>	<b>6,641</b>	<b>646,807</b>	<b>192,315</b>	<b>142,640</b>	<b>311,847</b>	<b>298,966</b>

단위 : 원 In Won

의 료 비 Medical Care				가 계 잡 비 Other Living Expenses				기타 Others		
소계 Sub-Total	의약비 Medicines	병원비 Hospital Charges	기타 Others	소계 Sub-Total	교통통신비 Transportation & Communication	관상제비 Ceremonies	교양 오락비 Culture & Recreation		미용생미 Beauty & Sanitation	교중여미 Entertainment
51,149	24,482	20,494	6,172	230,517	33,096	47,053	9,985	15,536	105,235	19,612
44,339	16,625	21,226	6,489	340,821	31,080	125,137	7,784	15,238	129,464	32,118
54,213	16,889	29,586	7,738	317,072	37,360	127,624	8,452	13,978	103,403	26,255
53,128	17,814	25,927	9,387	323,235	39,446	80,893	12,604	14,031	137,196	39,064
50,778	18,787	23,084	8,907	295,542	35,851	79,480	14,275	12,737	93,043	60,156
44,114	14,102	22,036	7,976	183,227	32,768	32,262	6,220	12,889	54,261	44,827
44,762	17,030	16,924	10,808	166,848	33,913	14,619	6,011	12,595	75,757	23,953
41,135	14,627	17,554	8,954	174,434	35,908	25,647	10,425	12,149	66,143	24,162
42,281	16,917	15,979	9,385	246,227	34,039	93,826	5,319	14,482	71,491	27,070
42,469	16,002	15,551	10,916	268,882	38,317	67,087	6,570	12,927	110,694	33,287
43,242	20,323	11,340	11,580	387,567	40,773	124,521	5,228	15,067	172,969	29,009
52,704	21,189	19,695	11,819	348,998	42,039	92,158	9,122	15,401	125,110	65,169
<b>564,314</b>	<b>214,787</b>	<b>239,396</b>	<b>110,131</b>	<b>3,283,370</b>	<b>434,590</b>	<b>910,307</b>	<b>101,995</b>	<b>167,030</b>	<b>1,244,766</b>	<b>424,682</b>

## 8. 어 가 노 Labor Hours of

<사 업 별 By Business>

단위 : 시간

구 분 Classi- fication	합 계 Total			어 업								
				어 로 Fishing Fishery			양 식 Aquaculture Fishery			기 타 Other Fishery		
	월 Month	계 Total	남 자 Male	여 자 Female	소 계 Sub-Total	남 자 Male	여 자 Female	소 계 Sub-Total	남 자 Male	여 자 Female	소 계 Sub-Total	남 자 Male
1	176	112	64	46	40	6	69	40	29	10	2	8
2	173	106	67	46	41	5	72	37	35	9	2	7
3	196	111	85	39	31	8	67	35	32	12	3	9
4	218	125	93	61	47	13	48	23	25	14	4	10
5	226	131	95	67	51	16	28	16	12	17	5	12
6	230	132	98	70	54	16	20	11	9	13	4	9
7	170	102	68	57	45	12	13	7	6	16	5	11
8	149	92	57	42	33	10	16	9	7	10	3	7
9	206	138	68	71	61	10	33	20	13	10	2	8
10	245	160	85	78	64	14	43	29	14	10	3	7
11	223	147	76	88	73	14	51	32	19	13	4	9
12	185	113	72	61	50	11	59	36	23	11	3	8
계 Total	2,397	1,469	928	726	590	136	519	295	224	145	40	105

<고 용 별 By Employment>

단위: 시간 In Hour

구 분 Classi- fication	합 계 Total			자 가 가 Family Labor			고 용 Employed Labor						부 품 Exchange Labor		
							연 고 Annual Employment			임 시 고 Temporary Employment					
	월 Month	계 Total	남 자 Male	여 자 Female	소 계 Sub-Total	남 자 Male	여 자 Female	소 계 Sub-Total	남 자 Male	여 자 Female	소 계 Sub-Total	남 자 Male	여 자 Female	소 계 Sub-Total	남 자 Male
1	176	112	64	114	68	46	18	17	1	42	25	17	2	1	1
2	173	106	67	100	60	40	21	20	1	50	25	25	2	1	1
3	196	111	85	121	69	52	25	24	1	49	17	32	2	1	1
4	218	125	93	146	83	63	22	21	1	45	18	27	3	2	1
5	226	131	95	158	89	69	20	19	1	41	21	20	7	3	4
6	230	132	98	158	88	70	22	21	1	43	22	21	7	2	5
7	170	102	68	134	74	60	15	14	1	20	13	7	2	1	1
8	149	92	57	119	68	51	11	10	1	18	13	5	1	1	-
9	206	138	68	141	85	56	33	32	1	28	18	10	5	3	2
10	245	160	85	175	105	70	30	29	1	35	23	12	6	3	3
11	223	147	76	157	96	61	29	28	1	31	20	11	5	3	2
12	185	113	72	128	74	54	20	18	2	33	19	14	3	2	1
계 Total	2,397	1,469	928	1,851	959	692	266	253	13	435	234	201	45	23	22

# 동 투 하 량 Fishery Household

단위 : 시간 In Hour

Fishery						경업 Side Business					
어로서설및기구보수 Fishing Facilities & Gear Repair			수산제조가공 Fisheries Processing			농업 Agriculture			기타 Other Side Business		
소계 Sub-Total	남자 Male	여자 Female	소계 Sub-Total	남자 Male	여자 Female	소계 Sub-Total	남자 Male	여자 Female	소계 Sub-Total	남자 Male	여자 Female
24	15	9	4	2	2	12	5	7	10	7	3
21	16	5	11	3	8	9	4	5	6	4	2
32	26	6	18	3	15	23	11	12	4	2	2
28	20	8	15	4	11	48	24	24	4	2	2
23	15	8	11	4	7	77	39	38	4	2	2
19	14	5	9	3	6	93	42	51	6	3	3
24	17	7	4	2	2	52	24	28	4	2	2
33	25	8	1	1	-	43	20	23	4	2	2
41	30	11	1	1	-	47	21	26	3	2	1
34	24	10	3	2	1	74	36	38	4	2	2
26	17	9	6	4	2	33	14	19	5	3	2
20	11	9	8	3	5	20	8	12	6	3	3
325	230	95	91	32	59	531	248	283	60	34	26

# 9. 어업생산량 Fishery Products

단위:kg In kg

구분 Classification 월 Month	합계 Total	어로 Fishing Fishery						양식 Aquaculture Fishery			
		소계 Sub-Total	어류 Fishes	갑각류 Crustacea	연체동물 Molluscs	기타수산물 Other Aquatic Animals	해조류 Seaweeds	소계 Sub-Total	해조류 Seaweeds	연체동물 Molluscs	기타 Others
1	913	186	72	14	81	18	1	726	512	171	43
2	1,181	177	80	16	67	11	3	1,005	742	255	8
3	1,454	171	85	8	67	8	3	1,283	1,135	143	5
4	1,240	226	114	21	74	8	9	1,014	783	220	11
5	858	304	124	77	81	8	14	553	345	189	19
6	626	291	118	87	73	10	3	335	186	136	13
7	351	239	111	34	66	8	20	112	43	58	11
8	222	151	60	23	57	7	4	72	2	65	5
9	404	372	146	146	73	3	4	31	-	12	19
10	457	432	108	187	115	21	1	24	-	14	10
11	758	415	114	104	188	8	1	343	207	131	5
12	905	317	84	69	145	10	9	590	484	96	10
계 Total	9,389	3,281	1,216	786	1,087	120	72	6,088	4,439	1,490	159

## II. 어선비사용가구 1. 주 요 지 표

구 분 Classification	어 가 소 득(A) Fishery Household Income	어 업 소 득 Fishery Income	어 업 외 소 득		
			소 계 Sub-Total	농 업 Agr. Income	기 타 경 업 Other Side Business Income
1991	10,358,085	2,656,487	7,701,598	2,528,233	233,273
1990	8,695,709	3,100,282	5,595,427	1,835,340	238,541
'91/'90	119.1	85.7	137.6	137.8	97.8

구 분 Classification  월 Month	어 가 소 득 Fishery Household Income			어 업 소 득 Fishery Income			어 업 Sub-Total		
	수 입 Receipts	지 출 Expenditures	소 득 Income	수 입 Receipts	지 출 Expenditures	소 득 Income	수 입 Receipts	지 출 Expenditures	소 득 Income
1	844,070	175,698	668,372	276,696	122,846	153,850	567,374	52,852	514,522
2	1,088,168	103,481	984,687	251,230	64,593	186,637	836,938	38,888	798,050
3	861,928	134,675	727,253	217,227	49,880	167,347	644,701	84,795	559,906
4	1,108,079	239,107	868,972	228,723	38,020	190,703	879,356	201,087	678,269
5	754,575	168,452	586,123	212,690	32,269	180,421	541,885	136,183	405,702
6	692,165	195,151	497,014	228,268	31,757	196,511	463,897	163,394	300,503
7	851,846	249,087	602,759	263,619	18,933	244,686	588,227	230,154	358,073
8	758,610	133,496	625,114	240,815	28,421	212,394	517,795	105,075	412,720
9	878,922	149,592	729,330	310,537	71,951	238,586	568,385	77,641	490,744
10	966,227	240,525	725,702	223,080	29,205	193,875	743,147	211,320	531,827
11	1,603,447	192,128	1,411,319	433,268	81,030	352,238	1,170,179	111,098	1,059,081
12	1,236,952	236,322	1,000,630	386,831	54,012	332,819	850,121	182,310	667,811
소 계 Sub-Total	11,644,989	2,217,714	9,427,275	3,272,984	622,917	2,650,067	8,372,005	1,594,797	6,777,208
재 고 량 Inventory	853,490	-	853,490	5,570	-	5,570	847,920	-	847,920
감 가 상 각 비 Depreciation	-	69,580	△69,580	-	460	△460	-	69,120	△69,120
제 고 생산 자 재 Productive Materials Inventory	-	△2,640	2,640	-	△1,310	1,310	-	△1,330	1,330
대 동 물 증 식 Increase in Big Animals	122,880	-	122,880	-	-	-	122,880	-	122,880
대 식 물 증 식 Increase in Big Plants	21,380	-	21,380	-	-	-	21,380	-	21,380
합 계 Total	12,842,739	2,284,654	10,358,085	3,278,554	622,067	2,656,487	9,364,185	1,662,587	7,701,598



## Fishery Households Not Using Fishing Boat

## Major Indicators of Fishery Household Economy

단위: 원 In Won

Non-Fishery Income		조세공과금 (B) Taxes & Public Charges	가처분소득 (A-B) Disposable Income	가계비지출 (C) Living Expenses	분가지출 (D) Branch Family Expenditures	여가경제잉여 A-(B+C+D) Surplus
사업외 Non-Business Income	이전수입 Transferred Receipts					
2,511,278	2,428,814	45,668	10,312,417	7,279,090	326,536	2,706,791
1,854,526	1,667,020	46,841	8,648,868	6,582,050	128,648	1,938,170
135.4	145.7	97.0	119.2	110.6	253.8	139.7

외 소 득 Non-Fishery Income										조세공과금 Taxes & Public Charges	가계비지출 Living Expenses
농업 Agriculture			기타경업 Other Side Business				사업외 Non-Business				
수입 Receipts	지출 Expenditures	소득 Income	수입 Receipts	지출 Expenditures	소득 Income	수입 Receipts	지출 Expenditures	소득 Income	이전수입 Receipts		
167,984	21,430	146,554	34,099	21,837	12,262	186,101	9,585	176,516	179,190	2,736	505,846
259,038	14,794	244,244	33,454	19,632	13,822	192,787	4,462	188,325	351,659	1,550	728,214
166,650	40,782	125,868	55,794	32,536	23,258	208,135	11,477	196,658	214,122	4,369	732,862
261,519	154,293	107,226	62,577	37,063	25,514	225,509	9,731	215,778	329,751	755	636,023
115,341	94,817	20,524	63,387	39,070	24,317	199,318	2,296	197,022	163,839	676	547,135
111,458	84,210	27,248	62,454	63,009	△555	218,330	16,175	202,155	71,655	7,085	434,641
199,792	55,208	144,584	74,803	159,934	△85,131	218,487	15,012	203,475	95,145	6,740	453,852
114,747	50,574	64,173	118,288	51,111	67,177	223,858	3,390	220,468	60,902	1,110	522,432
138,438	45,647	92,791	56,715	28,261	28,454	239,905	3,733	236,172	133,327	4,296	584,251
224,029	147,730	76,299	99,913	49,107	50,806	267,009	14,483	252,526	152,196	10,569	566,679
360,938	50,170	310,768	84,457	46,739	37,718	230,791	14,189	216,602	493,993	1,358	823,387
327,326	83,762	243,564	80,225	44,594	35,631	259,535	53,954	205,581	183,035	4,424	743,768
<b>2,447,260</b>	<b>843,417</b>	<b>1,603,843</b>	<b>826,166</b>	<b>592,893</b>	<b>233,273</b>	<b>2,669,765</b>	<b>158,487</b>	<b>2,511,278</b>	<b>2,428,814</b>	<b>45,668</b>	<b>7,279,090</b>
847,920	-	847,920	-	-	-	-	-	-	-	-	-
-	69,120	△69,120	-	-	-	-	-	-	-	-	-
-	△1,330	1,330	-	-	-	-	-	-	-	-	-
122,880	-	122,880	-	-	-	-	-	-	-	-	-
21,380	-	21,380	-	-	-	-	-	-	-	-	-
<b>3,439,440</b>	<b>911,207</b>	<b>2,528,233</b>	<b>826,166</b>	<b>592,893</b>	<b>233,273</b>	<b>2,669,765</b>	<b>158,487</b>	<b>2,511,278</b>	<b>2,428,814</b>	<b>45,668</b>	<b>7,279,090</b>

2. 어업

2-1 어업수입 Fishery Receipts

Fishery Receipts

월 Month	구분 Classification	어 로 수 입 Fishing Fishery							양 식 수 입		
		합 계 Total	소 계 Sub-Total	어 류 Fishes	갑 각 류 Crustacea	연 체 동 물 Molluscs	기 타 수 산 동 물 Other Aquatic Animals	해 조 류 Seaweeds	소 계 Sub-Total	해 조 류 Seaweeds	연 체 동 물 Molluscs
1		276,696	267,172	115,702	25,121	92,492	31,553	2,304	9,523	-	144
2		251,230	246,744	96,763	32,543	95,757	18,742	2,938	4,486	-	4,486
3		217,227	211,751	94,214	15,203	75,571	24,347	2,416	5,476	2,469	3,007
4		228,723	226,243	85,383	30,749	79,520	20,224	10,368	2,479	-	1,396
5		212,690	208,414	49,081	22,128	86,338	32,470	18,397	4,276	-	-
6		228,268	223,723	66,198	14,037	93,115	43,120	7,254	4,545	-	-
7		263,619	263,339	45,712	16,264	102,501	30,297	68,565	-	-	-
8		240,815	233,717	38,662	19,449	126,055	32,959	16,592	6,993	-	-
9		310,537	310,537	52,849	19,302	203,981	24,413	9,992	-	-	-
10		223,080	223,080	71,277	11,178	109,600	25,216	5,810	-	-	-
11		433,268	432,606	120,758	8,809	246,640	54,185	2,214	613	-	613
12		386,831	384,869	110,087	6,506	206,438	56,881	4,957	1,962	-	1,962
계 Total		3,272,984	3,232,195	946,686	221,289	1,518,008	394,407	151,807	40,353	2,489	11,608

2-2 어업지출 Fishery Expenditures

월 Month	구분 Classification	어 로 지 출 Fishing Fishery											
		합 계 Total	소 계 Sub-Total	어 료대 Bait	얼음대 Ice	어 상 자 대 Fish-Box	연료비 Fuel	선 수 품 비 Equip- ments for Fishing	어 구 구 입 보 수 비 Buying Gear & Repair	노 임 Wages	임 차 료 Rent	위 환 수 수 료 Selling Commissions	기 타 Others
1		122,846	64,277	1,281	-	76	10,367	552	19,946	483	359	7,594	23,621
2		64,593	64,593	1,004	-	-	14,146	1,404	8,532	55	-	11,195	28,258
3		49,880	49,278	-	-	28	130	1,127	5,768	416	-	5,070	36,740
4		38,020	36,145	118	-	-	271	718	3,058	347	-	4,034	27,598
5		32,269	27,632	-	-	9	96	338	1,610	948	-	2,382	22,250
6		31,757	28,435	-	-	-	1,027	4,241	5,599	-	-	4,034	13,534
7		18,933	16,989	28	-	31	984	335	3,428	115	-	2,365	9,702
8		28,421	27,621	140	480	2,560	4,036	1,255	4,555	7	762	3,638	10,188
9		71,951	71,282	176	933	2,965	7,426	783	20,289	-	85	6,721	31,905
10		29,205	28,817	148	515	1,606	4,294	616	2,788	-	-	4,948	13,902
11		81,030	80,626	128	950	3,017	8,191	1,361	14,888	1,418	1,206	9,015	40,452
12		54,012	53,338	105	830	2,697	6,704	2,708	8,545	85	496	8,221	22,945
계 Total		622,917	549,033	3,128	3,708	12,989	57,672	15,438	99,006	3,874	2,908	69,217	281,095

수 지  
& Expenditures

단위: 원 In Won

Aquaculture Fishery			수 산 가 공 수 입 Fisheries Processing							
어 류	종 패 기 타	소 계	소 건 품	염 건 품	자 건 품	염 신 장 품	해 조 제 품	꽃 · 하 천	기 타	
Fishes	Seed Shell Others	Sub-Total	Dried	Salted & Dried	Cooked	Pickled & Preserved	Dried Seaweeds	Hijiki & Agar	Others	
-	-	9,379	-	-	-	-	-	-	-	
-	-	-	-	-	-	-	-	-	-	
-	-	-	-	-	-	-	-	-	-	
-	-	1,083	-	-	-	-	-	-	-	
-	-	4,276	-	-	-	-	-	-	-	
-	-	4,545	-	-	-	-	-	-	-	
-	-	-	280	-	-	280	-	-	-	
6,993	-	-	105	-	105	-	-	-	-	
-	-	-	-	-	-	-	-	-	-	
-	-	-	-	-	-	-	-	-	-	
-	-	-	49	-	-	49	-	-	-	
-	-	-	-	-	-	-	-	-	-	
6,993	-	19,283	434	-	105	329	-	-	-	

단위: 원 In Won

양 식 지 출 Aquaculture Fishery							수 산 가 공 지 출 Fisheries Processing					
소 계	종 묘 대	양 식 시 설 수 보	노 임	광 열 비	사 료 대	기 타	소 계	가 공 재 료 비	시 설 및 보 수 비	노 임	광 열 비	기 타
Sub-Total	Seeding	Facilities & Repair	Wages	Fuel	Feed	Others	Sub-Total	Materials for Processing	Facilities & Repair	Wages	Fuel	Others
57,794	-	57,241	400	-	-	153	774	69	291	276	138	-
-	-	-	-	-	-	-	-	-	-	-	-	-
601	-	70	-	-	-	531	-	-	-	-	-	-
1,875	-	694	-	-	1,181	-	-	-	-	-	-	-
4,636	-	3,497	441	-	699	-	-	-	-	-	-	-
3,252	-	-	420	-	2,832	-	70	-	-	-	70	-
1,804	-	245	-	56	1,503	-	140	-	-	140	-	-
450	-	126	-	115	210	-	350	-	-	280	70	-
669	-	563	106	-	-	-	-	-	-	-	-	-
387	-	387	-	-	-	-	-	-	-	-	-	-
191	-	106	85	-	-	-	213	213	-	-	-	-
248	-	-	-	-	-	248	426	-	-	426	-	-
71,907	-	62,929	1,452	171	6,425	932	1,973	282	291	1,122	278	-

3. 겸 업

3-1 겸 업 수입 Side Business Receipts

Side Business Receipts

월 Month	구분 Classification	농업수입									
		합계 Total	소계	미곡	맥류	잡곡	두류	서류	채소류	과실류	특용작물
			Sub-Total	Rice	Wheat & Barley	Misc. Grains	Pulses	Potatoes	Vegetables	Fruits	Special Crops
1		202,083	167,984	62,641	132	226	237	594	23,410	77,121	1,416
2		292,492	259,038	66,939	137	55	603	631	54,509	134,241	1,337
3		222,444	166,650	40,027	102	21	601	2,304	82,225	38,014	2,769
4		324,096	261,519	155,815	122	28	305	4,947	93,401	-	1,210
5		178,728	115,341	59,043	185	-	817	29,260	16,929	-	1,536
6		173,912	111,458	41,352	133	-	623	503	51,765	-	1,760
7		274,595	199,792	30,578	87,190	45	2,445	4,764	39,887	126	20,841
8		233,035	114,747	55,035	4,234	808	470	779	26,855	76	2,992
9		195,153	138,438	80,993	35	128	9,720	602	17,687	2,859	4,484
10		323,942	224,029	133,069	16	63	3,468	8,154	25,685	44,108	4,888
11		445,395	360,938	194,388	-	610	10,877	21,311	54,246	51,493	3,830
12		407,551	327,326	143,149	-	-	27,748	5,803	40,723	102,018	2,150
계	Total	3,273,426	2,447,280	1,063,029	92,286	1,984	57,914	79,852	527,322	450,056	49,213

3-2 겸 업 지출 Side Business Expenditures

월 Month	구분 Classification	농업지출							
		합계 Total	소계	종묘대	비료대	농약대	농구비	영농광열비	동물비
			Sub-Total	Seed & Seedling	Fertilizer	Pesticide	Agri. Implements	Fuel & Light	Animal
1		43,267	21,430	2,661	3,641	2,045	1,106	662	441
2		34,426	14,794	414	1,752	585	967	1,421	324
3		73,318	40,782	2,384	10,415	1,572	5,570	1,076	1,135
4		191,356	154,293	14,325	16,865	8,756	8,771	4,011	583
5		133,887	94,817	10,276	17,907	9,412	9,292	2,318	3,324
6		147,219	84,210	6,702	33,443	11,008	1,466	1,301	812
7		215,142	55,208	3,645	5,905	13,152	1,706	1,975	444
8		101,685	50,574	7,627	7,915	13,182	1,135	3,210	1,766
9		73,908	45,647	2,187	4,442	4,848	1,135	377	3,887
10		196,837	147,730	1,417	3,042	6,897	3,047	2,797	764
11		96,909	50,170	1,124	4,816	2,275	1,594	1,678	1,504
12		128,356	83,762	1,035	20,597	15,707	624	532	965
계	Total	1,436,310	843,417	53,797	130,740	89,439	36,413	21,358	15,949

수 지  
& Expenditures

단위: 원 In Won

Agricultural Receipts						기 타 경 업 수 입 Other Side Business Receipts				
요 목 및 과 초 류	농산가공품 Handicrafts	농산부산물 기 By- Products	축 산 물 Livestock Products	양 잡 기 타 Sericulture Others	기 타 Others	소 계 Sub-Total	상공제조업 Commerce & Industry	서비스업 Services	임 산 물 Forestry	기 타 Others
-	-	552	1,655	-	-	34,099	32,212	1,131	756	-
-	-	585	-	-	-	33,454	31,642	1,034	777	-
-	-	449	138	-	-	55,794	51,670	2,000	2,123	-
-	-	521	5,170	-	-	62,577	57,177	3,993	1,407	-
-	-	14	6,689	-	869	63,387	58,857	2,434	1,741	357
-	-	-	15,322	-	-	62,454	54,697	5,979	1,358	420
-	-	-	13,916	-	-	74,803	49,883	23,545	1,165	210
-	-	-	23,497	-	-	118,288	21,606	94,168	1,225	1,290
-	-	1,437	20,493	-	-	56,715	19,302	34,958	1,328	1,127
-	-	35	4,542	-	-	99,913	13,942	84,775	1,196	-
-	-	-	23,262	-	922	84,457	13,463	69,467	1,528	-
-	-	1,774	3,252	-	709	80,225	18,026	59,755	2,445	-
-	-	5,387	117,938	-	2,500	828,188	422,477	383,239	17,049	3,404

단위: 원 In Won

Agricultural Expenditures					기 타 경 업 지 출 Other Side Business Expenditures				
사 료 대	양 잡 비	농업노임	임 차 료	기 타	소 계	상공제조업	서비스업	임 산 물	기 타
Feed	Sericulture	Wages	Rent	Others	Sub-Total	Commerce & Industry	Services	Forestry	Others
1,627	-	4,479	2,236	2,532	21,837	21,837	-	-	-
1,918	-	3,883	9	3,520	19,632	19,632	-	-	-
1,951	-	11,345	2,045	3,290	32,536	32,509	-	-	28
2,427	-	20,815	67,740	10,000	37,063	37,063	-	-	-
1,850	-	25,216	12,308	2,914	39,070	38,979	91	-	-
2,383	-	18,027	7,219	1,849	63,009	34,925	28,084	-	-
2,977	-	10,051	13,612	1,741	159,934	32,570	126,853	-	-
2,495	-	8,085	1,685	3,474	51,111	12,338	38,759	-	510
2,511	-	12,341	303	13,617	28,261	8,860	19,402	-	14
2,789	423	31,743	86,569	8,243	49,107	5,793	43,313	-	-
3,848	-	9,411	15,951	7,969	46,739	6,578	40,161	-	-
3,173	-	10,018	17,726	13,384	44,594	8,327	36,264	-	4
29,949	423	165,414	227,403	72,533	592,893	259,411	332,927	-	556

#### 4. 사 업 Non-Business

구분 Classification 월 Month	사 업 외 수 입			
	합 Total	계 Fishery Wages	어업노임 Non-Fishery Wages	어업외노임 Salary
1	186,101	15,554	60,006	94,014
2	192,787	6,925	80,657	84,000
3	208,135	21,575	82,470	87,097
4	225,509	22,217	93,387	85,634
5	199,318	25,147	75,739	83,790
6	218,330	20,013	88,433	102,780
7	218,487	17,476	62,850	111,882
8	223,858	14,490	72,077	109,955
9	239,905	13,732	90,991	126,414
10	267,009	21,299	88,731	116,670
11	230,791	15,082	83,550	105,190
12	259,535	12,738	82,945	142,711
계 Total	2,669,765	206,248	981,838	1,250,137

#### 5. 이 전 수 입 ; 조 세 Transferred Receipts ; Taxes & Public

구분 Classification 월 Month	이 전 수 입			
	합 Total	사 Remuneration	금 Subsidy by Family	보 Donation
1	179,190	6,056	119,468	47,729
2	351,659	5,734	162,743	154,522
3	214,122	5,610	63,552	144,960
4	329,751	5,583	140,069	184,098
5	163,839	5,598	49,311	98,441
6	71,655	5,584	41,951	24,120
7	95,145	5,640	13,427	24,917
8	60,902	5,640	9,930	45,332
9	133,327	5,641	57,840	69,142
10	152,196	5,641	62,514	80,204
11	493,993	5,486	51,819	267,866
12	183,035	6,319	30,362	146,354
계 Total	2,428,814	68,532	802,986	1,287,885

## 외 수 지 Receipts & Expenditures

단위: 원 In Won

Non-Business Receipts				사업외지출 Non-Business Expenditures	
입 대 료	배당및이자	가 사 수 입	기 타	합 계	차입금이자
Rent	Dividend & Interest	Domestic Receipts	Others	Total	Interest
3,069	10,159	148	3,152	9,585	9,585
2,862	11,684	3,470	3,189	4,462	4,462
3,517	9,030	690	3,756	11,477	11,477
2,153	18,275	26	3,818	9,731	9,731
2,587	7,931	776	3,348	2,296	2,296
2,378	2,098	210	2,420	16,175	16,175
2,273	19,683	7	4,315	15,012	15,012
2,273	23,623	21	1,420	3,390	3,390
3,081	3,930	50	1,708	3,733	3,733
30,739	7,046	56	2,468	14,483	14,483
22,594	4,248	28	99	14,189	14,189
1,631	19,505	5	-	53,954	53,954
<b>79,157</b>	<b>137,212</b>	<b>5,487</b>	<b>29,893</b>	<b>158,487</b>	<b>158,487</b>

## 공 과 금 ; 분 가 지 출 Charges ; Branch Family Expenditures

단위: 원 In Won

Transferred Receipts		조 세 공 과 금 Taxes & Public Charges			분 가 지 출 Branch Family Expenditures
퇴 직 금 Retirement Allowance	피해배상금 Indemnities	합 계 Total	조 세 Taxes	공 과 금 Public Charges	
-	5,938	2,736	968	1,768	15,400
4,345	24,314	1,550	663	888	22,538
-	-	4,369	3,565	804	-
-	-	755	263	492	-
10,490	-	676	192	484	83,916
-	-	7,085	6,184	901	-
51,161	-	6,740	3,772	2,967	69,930
-	-	1,110	320	791	-
-	704	4,296	3,059	1,237	-
-	3,837	10,569	10,069	501	-
-	168,822	1,358	807	551	134,752
-	-	4,424	1,936	2,488	-
<b>65,996</b>	<b>203,615</b>	<b>45,688</b>	<b>31,798</b>	<b>13,872</b>	<b>326,536</b>

## 6. 재 산 Property

### 6-1 재산적수입 Receipts from Disposal of Property

구 분 Classification	합 계	고 정 자 산 매 각 Fixed Assets disposed								유 용	
		소 계	토 지	건 물	어 선	대 어 구	대 농 구	대 동 물	대 식 물	소 계	유 가 증 권
월 Month	Total	Sub-Total	Land	Building	Fishing Boat	Big Gear	Agr. Implement	Big Animal	Big Plant	Sub-Total	Securities
1	633,720	30,552	-	-	-	-	-	30,552	-	436,617	-
2	502,759	69	-	-	-	-	69	-	-	475,793	572
3	947,797	16,207	-	-	-	-	6,897	9,310	-	759,935	-
4	1,665,899	921,528	-	916,667	-	-	4,861	-	-	586,038	-
5	672,119	18,084	-	-	-	-	-	18,084	-	506,442	70
6	817,386	258,741	220,280	38,462	-	-	-	-	-	429,973	-
7	1,011,751	118,881	90,909	27,972	-	-	-	-	-	562,626	-
8	1,448,661	17,448	2,762	-	-	-	-	14,685	-	759,515	-
9	461,059	4,648	4,648	-	-	-	-	-	-	424,510	-
10	1,662,668	936,591	903,985	-	-	-	-	32,606	-	686,852	-
11	1,761,006	1,203,349	819,384	337,866	-	-	31,915	14,184	-	431,224	-
12	1,302,352	233,759	218,440	-	-	-	-	15,319	-	711,855	-
계 Total	12,887,177	3,759,857	2,280,408	1,320,967	-	-	43,742	134,740	-	6,771,380	642

### 6-2. 재산적지출 Expenditures for Procurement of Property

구 분 Classification	합 계	고 정 자 산 구 입 Fixed Assets Purchased								유 용	
		소 계	토 지	건 물	어 선	대 어 구	대 농 구	대 동 물	대 식 물	소 계	유 가 증 권
월 Month	Total	Sub-Total	Land	Building	Fishing Boat	Big Gear	Agr. Implement	Big Animal	Big Plant	Sub-Total	Securities
1	778,111	130,699	85,803	11,034	-	-	24,897	8,966	-	605,639	-
2	735,144	-	-	-	-	-	-	-	-	708,337	966
3	937,817	34,142	897	10,956	-	3,490	15,972	2,241	586	653,192	572
4	1,898,092	1,124,040	479,306	566,938	38,889	-	37,158	-	1,750	705,927	-
5	626,516	135,678	47,832	60,622	-	-	9,182	18,042	-	455,252	-
6	872,674	37,825	-	35,636	-	-	2,189	-	-	763,572	-
7	1,083,988	30,944	-	19,545	-	-	11,399	-	-	839,154	-
8	1,550,231	871,703	91	190,143	645,462	3,846	17,476	14,685	-	659,363	839
9	601,841	10,310	1,597	7,113	-	-	1,600	-	-	567,273	-
10	1,811,123	94,588	-	79,930	-	-	14,648	11	-	1,537,496	-
11	2,212,827	226,609	-	199,504	-	-	9,915	17,190	-	1,854,137	-
12	1,554,790	239,665	220,516	17,730	-	-	1,418	-	-	1,035,492	2,866
계 Total	14,863,154	2,936,203	836,042	1,199,151	684,351	7,336	145,854	61,135	2,336	10,384,834	5,243



## 적 수 지 Receipts & Expenditures

단위 : 원 In Won

자 산 감 소 Decrease of Circular Assets					차 입 금 증 가 Increase of Liabilities						가수금품 수 입 수 입 수 입 수 입
예저금 출 Time Deposit & Savings	채 및 보험금 Installment & Insurance	대여금 회 수 Loan	용도미정 현물인출 Material	전 기 이월금 Money Carried Over	소 계 Sub- Total	수 협 Fisheries Cooperatives	농(축)협 Agriculture Cooperatives	기타금융기관 Other Finan- cial Institution	농·어·가 Farm or Fish- ery Household	기 타 Others	
169,628	7,461	621	1,457	257,450	166,552	-	143,103	-	22,069	1,379	-
196,285	7,121	29,172	2,051	240,591	26,897	-	-	-	11,034	15,862	-
451,661	22,897	69,148	1,908	214,322	171,655	27,586	131,103	-	8,621	4,345	-
261,964	26,875	43,667	1,260	252,272	158,333	11,806	105,556	3,472	6,250	31,250	-
204,809	16,415	13,497	1,455	270,197	147,593	2,098	109,551	-	35,944	-	-
197,290	10,453	7,238	1,573	213,419	128,671	23,077	90,909	-	14,685	-	-
226,103	16,792	69,462	838	249,431	330,243	51,049	180,420	-	1,049	97,726	-
263,846	102,976	97,902	885	293,906	671,698	356,643	241,838	34,965	1,189	37,063	-
130,141	2,324	9,101	1,924	281,020	31,901	15,000	7,042	-	7,746	2,113	-
364,926	6,290	25,000	959	289,676	39,225	5,634	-	3,521	4,437	25,634	-
154,055	13,231	709	614	262,614	126,433	-	80,142	7,092	16,028	23,170	-
371,375	51,064	36,173	460	252,783	356,738	66,667	80,851	174,468	20,567	14,184	-
<b>2,992,083</b>	<b>283,899</b>	<b>401,690</b>	<b>15,384</b>	<b>3,077,681</b>	<b>2,355,939</b>	<b>559,560</b>	<b>1,170,515</b>	<b>223,518</b>	<b>149,619</b>	<b>252,726</b>	<b>-</b>

단위 : 원 In Won

자 산 증 가 Increase of Circular Assets					차 입 금 감 소 Decrease of Liabilities						가수금품 반 입 수 입 수 입 수 입
예저금 예 입 Time Deposit & Savings	채 및보험 금 지불 Installment & Insurance	대여금 대 Loan	용도미정 현물예입 Material	차 기 이월금 Money Carried Over	소 계 Sub- Total	수 협 반 Fisheries Cooperatives	농(축)협 반 Agriculture Cooperatives	기타금융기관 Other Finan- cial Institution	농·어·가 반 Farm or Fish- ery Household	기 타 반 Others	
287,950	62,012	11,910	345	243,422	41,607	19,310	1,379	1,221	19,034	662	166
442,371	45,547	5,348	690	213,416	26,807	6,897	13,793	3,290	-	2,828	-
339,054	56,204	4,431	690	252,241	78,069	15,172	24,207	1,221	34,069	3,400	172,414
311,791	59,500	63,124	764	270,748	68,125	-	24,792	3,472	17,639	22,222	-
163,368	59,257	19,112	-	213,514	35,586	-	13,217	-	4,196	18,173	-
415,862	53,201	43,515	2,643	248,351	71,277	-	62,937	-	1,888	6,451	-
481,674	53,721	12,529	-	291,230	213,890	94,989	83,448	2,098	24,126	9,229	-
280,581	54,926	40,165	839	282,013	19,165	-	159	-	10,909	8,097	-
216,819	52,099	7,482	1,197	289,676	24,258	7,042	-	4,930	7,606	4,681	-
986,040	46,910	237,324	704	266,519	133,264	31,690	5,695	-	77,113	18,766	45,775
1,517,294	71,147	7,092	5,891	252,713	132,082	-	110,737	-	7,518	13,827	-
669,444	68,176	22,695	-	272,310	279,634	48,227	182,830	-	20,426	28,152	-
<b>6,112,248</b>	<b>682,700</b>	<b>474,727</b>	<b>13,763</b>	<b>3,096,153</b>	<b>1,123,764</b>	<b>223,327</b>	<b>523,194</b>	<b>16,232</b>	<b>224,524</b>	<b>136,488</b>	<b>218,355</b>

7. 가  
Living

구분 Classification	합계	음식물비								
		소계	곡물류	육류	수산물	유란	해조류	채소류	과실	조미료
월 Month	Total	Sub-Total	Cereals	Meat	Marine Products	Milk & Eggs	Seaweeds	Vegetables	Fruits	Spices
1	505,846	129,278	43,801	12,511	15,888	2,538	2,558	3,992	7,783	6,418
2	728,214	149,489	49,366	15,686	15,510	3,014	3,521	5,298	10,206	6,456
3	732,862	113,422	41,001	8,673	12,104	2,697	3,411	5,724	4,499	7,391
4	636,023	127,841	43,771	9,216	14,558	2,996	3,411	8,824	3,810	7,713
5	547,135	125,355	38,988	9,457	14,844	2,883	2,738	11,847	4,469	8,167
6	434,641	122,847	39,601	9,855	13,237	2,601	1,848	12,438	5,981	8,669
7	453,852	132,972	45,289	13,296	15,529	2,731	1,514	12,615	6,399	7,768
8	522,432	144,358	45,394	14,395	17,245	2,671	2,175	12,919	6,872	9,008
9	584,251	159,700	47,605	14,257	17,541	3,025	1,905	11,800	13,020	16,172
10	566,679	155,654	52,335	9,838	17,498	3,258	2,147	9,532	7,905	15,214
11	823,387	168,478	53,754	10,493	21,827	2,757	2,095	12,908	7,537	21,391
12	743,768	169,404	47,642	13,847	21,268	2,710	2,893	17,068	6,412	20,671
계 Total	7,279,090	1,698,798	548,547	141,524	197,049	33,881	30,216	124,965	84,893	135,038

구분 Classification	소계	의복 및 신발					교육비			
		의복 및 신발	모복류	신발류	장신구	기타	소계	납부금	교재대	학용품
월 Month	Sub-Total	Clothing	Cloth	Footwear	Luxuries	Others	Sub-Total	Tuition & Misc. Fee	Teaching Materials	School Things
1	45,191	35,424	714	6,120	2,103	830	39,932	12,919	25,863	1,150
2	41,365	28,041	1,517	7,288	3,445	1,075	90,465	57,274	30,755	2,437
3	49,471	35,182	914	6,350	3,986	3,039	86,330	24,742	58,248	3,340
4	39,431	27,141	1,201	5,585	4,806	699	49,044	2,992	43,349	2,703
5	43,165	26,540	69	5,029	10,823	704	64,156	25,322	37,129	1,705
6	28,839	20,559	1,187	3,998	2,429	666	44,141	11,415	30,276	2,451
7	31,113	17,361	501	5,233	2,620	5,398	49,127	7,556	40,238	1,333
8	24,143	14,838	738	3,404	4,141	1,022	109,267	81,967	26,197	1,103
9	47,124	34,974	989	6,690	2,927	1,543	57,353	15,548	39,688	2,117
10	34,627	26,073	803	4,631	2,166	955	40,073	4,517	33,387	2,169
11	50,109	37,456	848	7,752	3,323	730	62,281	26,772	33,608	1,900
12	52,556	39,001	525	7,999	3,851	1,179	52,338	13,426	37,625	1,287
계 Total	487,134	342,590	10,006	70,079	46,820	17,840	744,507	284,450	436,363	23,695

계 비  
Expenses

단위: 원 In Won

Food						주 거 비 Housing				광열수도비 Fuel, Light & Water Charges
가공식품 Processed Food	제과류 Confectioneries	음료 Soft Drinks	주류 Strong Drinks	외식비 Eating out	기타 Others	소계 Sub-Total	주택주리 House Mending	가구자재 Furniture & Utensils	기타 Others	
7,270	5,935	3,345	4,272	12,518	450	22,958	4,567	3,749	14,642	27,747
7,180	5,134	4,226	6,363	16,690	841	18,304	4,628	1,080	12,597	20,088
7,216	3,608	3,407	3,237	10,287	168	35,519	7,293	3,541	24,685	19,776
8,335	3,904	4,120	4,579	11,169	1,433	52,969	13,958	7,282	31,729	20,147
6,241	4,065	4,775	4,298	12,199	385	38,273	8,050	11,751	18,471	16,165
5,936	3,850	4,838	5,561	8,186	245	48,882	32,969	6,231	9,683	14,137
5,216	3,518	4,257	4,999	8,914	928	72,158	28,069	10,760	33,328	12,868
6,331	3,988	5,060	4,955	13,011	334	35,057	12,676	1,643	20,738	18,388
6,589	3,840	6,048	6,379	11,019	499	57,760	20,185	8,707	28,868	23,005
7,493	4,043	5,171	6,288	14,368	563	94,851	26,936	35,427	32,489	31,332
7,800	3,335	4,144	5,673	14,148	618	73,150	22,896	3,499	46,755	38,951
7,712	4,355	4,553	5,166	14,670	437	67,508	4,259	21,953	41,295	34,959
<b>83,319</b>	<b>49,575</b>	<b>53,944</b>	<b>61,770</b>	<b>147,179</b>	<b>6,901</b>	<b>617,389</b>	<b>186,486</b>	<b>115,823</b>	<b>315,280</b>	<b>277,563</b>

단위: 원 In Won

의 료 비 Medical Care				가 계 잡 비 Other Living Expenses				기타 Others		
소계 Sub-Total	의약비 Medicines	병원비 Hospital Charges	기타 Others	소계 Sub-Total	교통통신비 Transportation & Communication	관상제비 Ceremonies	교양오락비 Culture & Recreation		미용생리 Beauty & Sanitation	교제여비 Entertainment
42,780	20,172	16,503	6,105	197,959	30,899	49,394	6,760	14,932	79,327	16,646
39,808	19,196	13,611	6,999	368,694	29,688	140,762	6,930	14,279	141,089	35,947
42,198	17,189	18,742	6,267	386,146	32,043	241,073	6,441	11,402	82,921	12,266
23,452	10,654	5,462	7,336	323,140	37,149	117,084	10,286	11,739	128,888	17,993
35,791	15,251	13,972	6,567	224,229	27,253	62,790	11,292	11,578	90,841	20,475
27,881	10,428	11,852	5,601	147,915	28,348	24,806	5,276	10,946	58,319	20,220
28,819	10,476	11,515	6,829	126,796	29,841	4,642	5,444	12,068	57,579	17,222
30,531	11,555	12,173	6,803	160,687	28,221	5,180	5,260	12,751	84,144	25,132
38,944	14,877	15,193	8,873	200,367	31,633	57,052	6,381	12,596	76,289	16,416
44,917	12,019	16,430	16,467	165,224	33,159	7,346	5,068	12,905	87,797	18,949
36,252	19,909	7,756	8,587	394,166	34,100	199,951	4,351	15,344	122,720	17,700
38,607	18,812	12,219	7,576	328,397	39,218	117,083	7,135	14,724	92,457	57,780
<b>429,980</b>	<b>180,538</b>	<b>155,428</b>	<b>94,010</b>	<b>3,023,720</b>	<b>381,552</b>	<b>1,027,163</b>	<b>80,824</b>	<b>155,264</b>	<b>1,102,371</b>	<b>278,746</b>

8. 어 가 노

Labor Hours of

<사 업 별 By Business>

구 분 Classifi- cation	합 계			어 업								
	Total			어 로 Fishing Fishery			양 식 Aquaculture Fishery			기 타 Other Fishery		
	계	남 자	여 자	소 계	남 자	여 자	소 계	남 자	여 자	소 계	남 자	여 자
월 Month	Total	Male	Female	Sub-Total	Male	Female	Sub-Total	Male	Female	Sub-Total	Male	Female
1	95	60	35	40	37	3	1	-	1	16	2	14
2	85	56	29	39	35	4	1	-	1	15	3	12
3	91	46	45	22	18	4	2	1	1	18	2	16
4	121	64	57	28	22	6	1	-	1	19	3	16
5	142	78	64	33	24	9	1	-	1	21	4	17
6	114	58	56	23	16	7	1	1	-	17	3	14
7	108	64	44	30	27	3	-	-	-	24	5	19
8	114	66	48	34	31	3	2	1	1	20	3	17
9	109	70	39	36	34	2	2	1	1	18	3	15
10	153	100	53	50	48	2	1	1	-	17	4	13
11	132	87	45	59	55	4	1	1	-	16	2	14
12	106	71	35	52	49	3	1	-	1	13	2	11
계 Total	1,370	820	550	448	396	50	14	6	8	214	36	178

<고 용 별 By Employment>

단위 : 시간 In Hour

구 분 Classifi- cation	합 계			자 가			고 용 Employed Labor						품 앓 이		
	Total			Family Labor			고 용 Annual Employment			고 용 Temporary Employment			Exchange Labor		
	계	남 자	여 자	소 계	남 자	여 자	소 계	남 자	여 자	소 계	남 자	여 자	소 계	남 자	여 자
월 Month	Total	Male	Female	Sub-Total	Male	Female	Sub-Total	Male	Female	Sub-Total	Male	Female	Sub-Total	Male	Female
1	95	60	35	89	58	31	-	-	-	6	1	5	1	1	-
2	85	56	29	82	56	26	-	-	-	3	-	3	-	-	-
3	91	46	45	83	45	38	-	-	-	7	1	6	1	1	-
4	121	64	57	104	57	47	-	-	-	13	4	9	4	2	2
5	142	78	64	124	69	55	-	-	-	12	6	6	7	3	4
6	114	58	56	103	53	50	-	-	-	7	3	4	3	2	1
7	108	64	44	103	60	43	-	-	-	3	2	1	2	2	-
8	114	66	48	107	64	43	-	-	-	5	1	4	2	2	-
9	109	70	39	104	67	37	-	-	-	4	2	2	1	1	-
10	153	100	53	138	94	44	-	-	-	11	4	7	4	2	2
11	132	87	45	124	85	39	-	-	-	4	-	4	4	2	2
12	106	71	35	101	69	32	-	-	-	3	-	3	1	1	-
계 Total	1,370	820	550	1,282	777	485	-	-	-	78	24	54	30	19	11

# 동 투 하 량

## Fishery Household

단위 : 시간 In Hour

Fishery						경 업 Side Business					
어로서설 및 어구보수 Fishing Facilities & Gear Repair			수 산 제 조 가 공 Fisheries Processing			농 업 Agriculture			기 타 Other Side Business		
소 계 Sub-Total	남 자 Male	여 자 Female	소 계 Sub-Total	남 자 Male	여 자 Female	소 계 Sub-Total	남 자 Male	여 자 Female	소 계 Sub-Total	남 자 Male	여 자 Female
18	11	7	2	1	1	13	4	9	4	3	1
16	13	3	1	1	1	11	3	8	2	1	1
13	10	3	-	-	-	31	13	18	4	2	2
11	7	4	-	-	-	60	30	30	2	-	1
12	10	2	-	-	-	74	40	34	1	-	1
11	9	2	-	-	-	61	29	32	1	1	-
10	9	1	1	1	-	40	20	10	3	2	1
12	11	1	1	1	-	44	19	25	2	1	1
13	12	1	-	-	-	39	19	20	1	1	1
17	15	2	-	-	-	66	32	34	3	1	2
15	13	2	1	1	-	36	15	21	4	1	3
13	10	3	1	-	-	20	7	13	6	3	3
181	130	31	7	5	2	495	231	264	33	16	17

## 9. 어 업 생 산 량

### Fishery Products

단위 : kg In kg

구 분 Classification	합 계 Total	어 로 Fishing Fishery						양 식 Aquaculture Fishery			
		소 계 Sub-Total	어 류 Fishes	갑각류 Crustacea	연체동물 Molluscs	기 타 수산동물 Other Aquatic Animals	해조류 Sea weeds	소 계 Sub-Total	해조류 Sea weeds	연체동물 Molluscs	기 타 Others
월 Month	Total	Sub-Total	Fishes	Crustacea	Molluscs	Other Aquatic Animals	Sea weeds	Sub-Total	Sea weeds	Molluscs	Others
1	267	249	110	40	90	9	-	18	-	-	17
2	261	255	118	49	81	5	2	6	-	6	-
3	194	187	106	22	48	7	4	7	2	5	-
4	192	187	100	24	47	7	9	5	-	3	3
5	230	220	77	36	72	9	26	10	-	-	10
6	151	142	57	30	41	8	6	9	-	-	9
7	217	217	33	28	64	9	83	-	-	-	-
8	163	162	40	38	57	12	15	-	-	-	-
9	222	223	59	41	101	4	18	-	-	-	-
10	189	188	103	24	51	6	4	-	-	-	-
11	338	338	96	17	210	12	3	1	-	1	-
12	244	241	46	9	163	14	9	3	-	3	-
계 Total	2,688	2,609	945	358	1,025	102	179	59	2	18	39

### Ⅲ. 무 동 력 선 사 용 가 구 1. 주 요 지 표

구 분 Classification	이 가 소 득 (A) Fishery House- hold Income	어 업 소 득 Fishery Income	어 업 외 소 Non-Fishery Income			
			소 계	농 업	기 타 경 업	사 업 외
			Sub-Total	Agr. Income	Other Side Bu- siness Income	Non-Business Income
1991	9,896,710	2,645,180	7,251,530	1,986,987	△ 520,228	2,525,324
1990	9,102,615	2,138,561	6,964,054	2,867,008	320,619	901,410
'91 / '90	108.7	123.7	104.1	69.3	-	280.0

구 분 Classification	어 가 소 득 Fishery Household Income			어 업 소 득 Fishery Income			어 업 외 소 Sub-Total			
	수 입	지 출	소 득	수 입	지 출	소 득	수 입	지 출	소 득	수 입
	Receipts	Expend- itures	Income	Receipts	Expend- itures	Income	Receipts	Expend- itures	Income	Receipts
1	496,180	141,062	355,118	133,715	104,765	28,950	362,465	36,297	326,168	132,750
2	880,791	44,671	836,120	191,490	17,194	174,296	689,301	27,477	661,824	55,660
3	651,763	105,968	545,795	279,670	28,618	251,052	372,093	77,350	294,743	112,990
4	2,495,514	153,229	2,342,285	391,797	19,735	372,062	2,103,717	133,494	970,223	175,659
5	804,600	106,023	698,577	341,375	18,129	323,246	463,225	87,894	375,331	181,283
6	1,243,214	157,740	1,085,474	450,992	20,971	430,021	792,222	136,769	655,453	371,350
7	778,422	1,016,613	△238,191	200,067	60,993	139,074	578,355	955,620	△377,265	276,702
8	801,288	73,942	727,346	154,660	12,067	142,593	646,628	61,875	584,753	218,221
9	804,617	150,627	653,990	125,945	33,146	92,799	678,672	117,481	561,191	135,358
10	565,461	161,942	403,519	163,467	10,849	152,618	401,994	151,093	250,901	160,633
11	1,156,479	215,935	940,544	277,575	24,713	252,862	878,904	191,222	687,682	397,123
12	1,617,552	160,769	1,456,783	263,625	32,358	231,267	1,353,927	128,411	1,225,516	539,408
Sub-Total	12,295,881	2,488,521	9,807,360	2,974,378	383,538	2,590,840	9,321,503	2,104,983	7,216,520	2,757,137
재 고 양 Inventory	176,170	-	176,170	54,750	-	54,750	121,420	-	121,420	121,420
감 가 상 각 비 Depreciation	-	191,580	△191,580	-	62,830	△62,830	-	128,750	△128,750	-
재 고 생산 자 재 Productive Materi- als Inventory	-	△63,090	63,090	-	△62,420	62,420	-	△670	670	-
대 목 증 식 Increase in Dig. Assets	12,500	-	12,500	-	-	-	12,500	-	12,500	12,500
대 식 증 식 Increase in Dig. Plants	29,170	-	29,170	-	-	-	29,170	-	29,170	29,170
합 계 Total	12,513,721	2,817,011	9,896,710	3,029,128	383,948	2,645,180	9,484,593	2,233,063	7,251,530	2,920,227

## Fishery Households Using Non-Powered Boat

### Major Indicators of Fishery Household Economy

단위: 원 In Won

목	조세공과금 (B) Taxes & Public Charges	가처분소득 (A-B) Disposable Income	가계비지출 (C) Living Expenses	분가지출 (D) Branch Family Expenditures	여가경제잉여 A-(B+C+D) Surplus	
이전수입 Transferred Receipts	3,259,447	67,557	9,829,153	7,698,758	-	2,130,395
	2,875,017	38,241	9,064,374	5,951,278	-	3,113,096
	113.4	176.7	108.4	129.4	-	68.4

외 소 득 Non-Fishery Income											
업 Agriculture		기 타 경 업 Other Side Business			사 업 외 Non-Business				이전수입	조세공과금	가계비지출
지출 Expend- itures	소득 Income	수입 Receipts	지출 Expend- itures	소득 Income	수입 Receipts	지출 Expend- itures	소득 Income	Transf- erred Receipts	Taxes & Public Charges	Living Expenses	
25,597	107,153	12,230	-	12,230	159,105	10,700	148,405	58,380	750	476,214	
27,477	28,183	1,030	-	1,030	243,241	-	243,241	389,370	600	823,764	
62,990	50,000	940	-	940	239,163	14,360	224,803	19,000	920	592,576	
99,725	75,934	1,064	-	1,064	440,476	33,769	406,707	1,486,518	3,241	491,922	
81,755	99,528	12,200	-	12,200	194,784	6,139	188,645	74,958	1,387	448,384	
112,276	259,074	28,450	-	28,450	239,572	24,493	215,079	152,850	9,549	583,022	
62,942	213,760	87,833	878,683	△790,850	147,653	13,995	133,658	66,167	6,976	380,478	
23,625	194,596	152,417	31,000	121,417	249,323	7,250	242,073	26,667	1,418	1,014,150	
31,333	104,025	34,500	-	34,500	344,547	86,148	258,399	164,267	3,033	570,192	
146,216	14,417	17,250	2,210	15,040	196,895	2,667	194,228	27,216	28,197	498,447	
65,855	331,268	16,667	8,333	8,334	228,643	117,034	111,609	236,471	3,851	634,890	
65,369	474,039	35,417	-	35,417	221,519	63,042	158,477	557,583	7,635	1,184,719	
<b>805,160</b>	<b>1,951,977</b>	<b>399,998</b>	<b>920,226</b>	<b>△520,228</b>	<b>2,904,921</b>	<b>379,597</b>	<b>2,525,324</b>	<b>3,259,447</b>	<b>67,557</b>	<b>7,698,758</b>	
-	121,420	-	-	-	-	-	-	-	-	-	
128,750	△128,750	-	-	-	-	-	-	-	-	-	
△670	670	-	-	-	-	-	-	-	-	-	
-	12,500	-	-	-	-	-	-	-	-	-	
-	29,170	-	-	-	-	-	-	-	-	-	
<b>933,240</b>	<b>1,986,987</b>	<b>399,998</b>	<b>920,226</b>	<b>△520,228</b>	<b>2,904,921</b>	<b>379,597</b>	<b>2,525,324</b>	<b>3,259,447</b>	<b>67,557</b>	<b>7,698,758</b>	

2. 어업  
Fishery Receipts

2-1 어업 수입 Fishery Receipts

구분 Classification	합계	어 로 수 입 Fishing Fishery						양 식 수 입			
		소계	어류	갑각류	연체동물	기타 수산동물 Other Aquatic Animals	해조류	소계	해조류	연체동물	
		Total	Sub-Total	Fishes	Crustacea	Molluscs		Seaweeds	Sub-Total	Seaweeds	Molluscs
월 Month											
1	133,715	133,715	38,105	-	75,500	-	20,110	-	-	-	
2	191,490	191,490	59,870	-	96,780	-	34,840	-	-	-	
3	279,670	279,670	118,070	22,000	115,840	-	23,760	-	-	-	
4	391,797	390,888	230,182	23,182	91,879	-	45,645	909	-	-	
5	341,375	341,375	199,875	4,167	76,833	-	60,500	-	-	-	
6	450,992	440,800	355,950	15,375	44,950	-	24,525	10,192	-	-	
7	200,067	200,067	128,058	1,250	66,092	-	4,667	-	-	-	
8	154,660	153,326	91,775	6,167	48,792	-	6,593	1,333	-	1,333	
9	125,945	125,945	32,650	11,600	79,612	-	2,083	-	-	-	
10	163,467	163,467	68,183	13,642	75,450	-	6,192	-	-	-	
11	277,575	277,217	127,225	-	138,325	-	11,667	-	-	-	
12	263,625	263,625	63,950	2,250	137,888	-	59,538	-	-	-	
계 Total	2,974,378	2,961,585	1,513,893	99,833	1,047,941	-	300,120	12,434	-	1,333	

2-2 어업 지출 Fishery Expenditures

구분 Classification	합계	어 로 지 출 Fishing Fishery										
		소계	이르대	얼음대	어상 자대 Fish- Box	연료비	선용품 Equip- ment for Fishing	어구구입 보수 Buying Gear & Repair	노임	임차료	위원수수료 Selling Commis- sions	기타
		Total	Sub-Total	Bait	Ice		Fuel			Wages	Rent	
월 Month												
1	104,765	104,765	-	-	-	760	2,330	98,800	-	-	1,855	1,020
2	17,194	17,194	-	-	-	6,084	1,710	6,120	-	-	3,130	150
3	28,618	28,618	-	-	-	4,420	1,200	14,466	-	-	5,252	3,280
4	19,735	19,735	4,182	-	-	2,364	2,855	4,327	1,418	-	1,425	3,164
5	18,129	18,129	5,000	-	-	638	1,425	7,400	-	-	3,667	-
6	20,971	20,971	2,250	-	-	2,667	1,483	2,008	-	-	12,563	-
7	60,993	60,993	-	-	-	5,250	1,058	52,350	-	-	2,335	-
8	12,067	12,067	-	-	-	2,050	1,150	7,725	-	-	1,142	-
9	33,146	33,146	-	-	-	-	3,242	14,258	833	12,500	2,313	-
10	10,849	10,849	-	-	-	1,833	1,717	3,100	-	-	4,199	-
11	24,713	24,713	-	-	-	2,575	1,917	8,475	-	-	11,680	67
12	32,358	32,358	-	-	-	3,058	1,367	18,433	1,000	-	7,475	1,025
계 Total	383,538	383,538	11,432	-	-	31,699	21,454	237,462	3,251	12,500	57,038	8,706





### 3. 결 업

Side Business

#### 3-1 결 업 수 입 Side Business Receipts

구 분 Classifi- cation	합 계	농 업 수 입									
		소 계	미 곡	맥 류	잡 곡	두 류	서 류	채 소 류	과 실 류	특용작물	
월 Month	Total	Sub-Total	Rice	Wheat & Barley	Misc. Grains	Pulses	Potatoes	Vegetables	Fruits	Special Crops	
1	144,980	132,750	94,150	-	-	16,200	3,510	18,890	-	-	
2	56,690	55,660	48,780	-	-	800	880	3,000	-	2,200	
3	113,930	112,990	54,090	-	-	200	1,320	57,380	-	-	
4	176,723	175,659	68,786	-	-	-	2,527	77,073	-	-	
5	193,483	181,283	65,825	-	-	-	2,017	112,442	-	1,000	
6	399,800	371,350	37,317	-	-	-	308	331,892	-	1,833	
7	364,535	276,702	55,242	126,460	-	-	-	54,583	-	833	
8	370,638	218,221	37,138	-	-	-	417	37,625	-	125	
9	169,858	135,358	83,092	1,667	83	17,683	125	21,833	2,125	417	
10	177,883	160,633	119,958	-	-	7,883	1,333	27,708	-	-	
11	413,790	397,123	305,729	-	-	333	4,000	87,061	-	-	
12	574,825	539,408	113,033	-	-	159,250	1,167	265,958	-	-	
계 Total	3,157,135	2,757,137	1,083,140	128,127	83	202,349	17,604	1,095,445	2,125	6,408	

#### 3-2 결 업 지 출 Side Business Expenditures

구 분 Classifi- cation	합 계	농 업 지 출							
		소 계	종 묘 대	비 료 대	농 약 대	농 구 비	영농광열비	동물 비	사 료 대
월 Month	Total	Sub-Total	Seed & Seedling	Fertilizer	Pesticide	Implements	Fuel & Light	Animal	Feed
1	25,597	25,597	-	8,200	570	12,227	4,600	-	-
2	27,477	27,477	-	-	-	12,537	800	-	-
3	62,990	62,990	3,000	32,510	17,290	3,140	2,170	150	-
4	99,725	99,725	8,236	564	9,136	31,725	4,727	23,909	1,636
5	81,755	81,755	5,725	4,792	4,417	5,500	670	-	417
6	112,276	112,276	1,708	20,031	7,045	3,533	1,083	5,833	-
7	941,625	62,942	83	2,379	6,943	2,583	2,083	-	-
8	54,625	23,625	3,917	-	6,625	5,917	1,500	1,250	-
9	31,333	31,333	10,042	946	3,042	417	500	4,167	2,667
10	148,426	146,216	1,583	7,160	-	44,992	-	9,292	500
11	74,188	65,855	3,333	21,250	333	6,542	1,435	15,000	3,333
12	65,369	65,369	-	692	3,108	333	5,153	-	1,667
계 Total	1,725,386	805,160	37,627	98,524	58,509	129,446	24,721	59,601	10,220

# 수 지

## Receipts & Expenditures

단위: 원 In Won

Agricultural Receipts						기 타 경 업 수 입 Other Side Business Receipts				
묘목 및 화초류 Floriculture	농산고공품 Handicrafts	농산부산물 기 By- Products	축산물 Livestock Products	양잠 Sericulture	기타 Others	소계 Sub-Total	상공제조업 & Industry	서비스업 Services	임산물 Forestry	기타 Others
-	-	-	-	-	-	12,230	-	11,000	1,230	-
-	-	-	-	-	-	1,030	-	-	1,030	-
-	-	-	-	-	-	940	-	-	940	-
-	-	-	27,273	-	-	1,064	-	455	609	-
-	-	-	-	-	-	12,200	-	11,667	533	-
-	-	-	-	-	-	28,450	-	27,917	533	-
-	-	-	39,583	-	-	87,833	12,500	75,000	333	-
-	-	-	142,917	-	-	152,417	93,333	58,750	333	-
-	-	-	8,333	-	-	34,500	2,667	30,750	1,083	-
-	-	-	3,750	-	-	17,250	-	15,000	2,250	-
-	-	-	-	-	-	16,667	10,417	4,167	2,083	-
-	-	-	-	-	-	35,417	33,333	-	2,083	-
-	-	-	221,856	-	-	399,998	152,250	234,706	13,040	-

단위: 원 In Won

Agricultural Expenditures				기 타 경 업 지 출 Other Side Business Expenditures				
양잠비 Sericulture	농업노임 Wages	임차료 Rent	기타 Others	소계 Sub-Total	상공제조업 & Industry	서비스업 Services	임산물 Forestry	기타 Others
-	-	-	-	-	-	-	-	-
-	-	13,340	800	-	-	-	-	-
-	-	3,300	1,430	-	-	-	-	-
-	14,618	1,273	3,900	-	-	-	-	-
-	55,652	4,583	-	-	-	-	-	-
-	69,983	2,667	392	-	-	-	-	-
-	8,167	38,750	1,953	878,683	41,858	836,825	-	-
-	3,517	-	900	31,000	31,000	-	-	-
-	7,133	-	2,421	-	-	-	-	-
-	13,483	54,825	14,381	2,210	-	2,210	-	-
-	2,500	6,687	5,442	8,333	8,333	-	-	-
-	6,000	45,000	3,417	-	-	-	-	-
-	181,053	170,425	35,036	920,226	81,191	839,035	-	-

#### 4. 사 업 Non-Business

구분 Classification	사 업 외 수 입				
	합 계	어업노임	어업외노임	급료	임대료
월 Month	Total	Fishery Wages	Non-Fishery Wages	Salary	Rent
1	159,105	-	20,625	138,480	-
2	243,241	10,000	38,551	162,690	32,000
3	239,163	12,000	23,218	130,495	-
4	440,476	-	39,349	122,218	54,545
5	194,784	39,083	48,001	98,533	-
6	239,572	1,500	66,447	142,667	13,333
7	147,653	-	23,069	106,667	1,250
8	249,323	-	36,518	125,733	29,167
9	344,547	32,500	149,474	144,239	13,333
10	196,895	18,333	52,963	112,266	13,333
11	228,643	7,917	93,878	103,099	14,583
12	221,519	-	64,419	129,667	14,167
계 Total	2,904,921	121,333	656,512	1,516,754	185,711

#### 5. 이 전 수 입 ; 조 세 Transferred Receipts ; Taxes & Public

구분 Classification	이 전 수 입 Transferred				
	합 계	사 례 금	총 금 보 조	기증 보 조	퇴 직 금
월 Month	Total	Remuneration	Subsidy by Family	Donation	Retirement Allowance
1	58,380	16,800	29,000	12,580	-
2	389,370	5,700	20,000	363,670	-
3	19,000	5,500	-	13,500	-
4	1,486,518	5,500	-	1,481,018	-
5	74,958	5,500	37,500	31,958	-
6	152,850	5,500	-	6,917	-
7	66,167	5,500	8,333	52,333	-
8	26,667	5,500	6,417	14,750	-
9	164,267	5,500	33,750	100,017	-
10	27,216	5,500	9,167	12,549	-
11	236,471	5,500	20,833	85,721	-
12	557,583	5,500	-	552,083	-
계 Total	3,259,447	77,500	165,000	2,727,096	-

## 외 수 지

### Receipts & Expenditures

단위: 원 In Won

Non-Business Receipts			사업외지출 Non-Business Expenditures	
배당및이자 Dividend & Interest	가사수입 Domestic Receipts	기타 Others	합계 Total	차입금이자 Interest
-	-	-	10,700	10,700
-	-	-	-	-
70,280	270	2,800	14,360	14,360
218,182	-	6,182	33,769	33,769
9,167	-	-	6,139	6,139
15,233	392	-	24,493	24,493
16,667	-	-	13,995	13,995
57,905	-	-	7,250	7,250
5,000	-	-	86,148	86,148
-	-	-	2,667	2,667
9,167	-	-	117,034	117,034
12,017	1,250	-	63,042	63,042
413,618	2,012	8,982	379,597	379,597

## 공과금; 분가지출

### Charges; Branch Family Expenditures

단위: 원 In Won

Receipts	조세공과금 Taxes & Public Charges			분가지출
피해배상금 Indemnities	합계 Total	조세 Taxes	공과금 Public Charges	Branch Family Expenditures
-	750	300	450	-
-	600	300	300	-
-	920	630	290	-
-	3,241	3,241	-	-
-	1,387	1,387	-	-
140,433	9,549	8,606	943	-
-	6,976	4,559	2,417	-
-	1,418	1,418	-	-
25,000	3,033	1,472	1,562	-
-	28,197	26,459	1,738	-
124,417	3,851	447	3,404	-
-	7,635	3,188	4,447	-
289,850	67,557	52,007	15,551	-

6. 재 산  
Property

6-1 재산적수입 Receipts from Disposal of Property

구분 Classification	합 계	고 정 자 산 매 각								유 봉	
		소 계	토 지	건 물	어 선	대어구	대농구	대동물	대식물	소 계	유가증권
월 Month	Total	Sub-Total	Land	Building	Fishing Boat	Big Gear	Agr. Implement	Big Animal	Big Plant	Sub-Total	Securities
1	665,010	-	-	-	-	-	-	-	-	355,010	-
2	723,754	-	-	-	-	-	-	-	-	473,754	-
3	1,531,780	-	-	-	-	-	-	-	-	1,031,780	-
4	642,351	18,182	-	-	-	-	-	18,182	-	505,987	127,273
5	407,161	-	-	-	-	-	-	-	-	407,161	53,083
6	500,759	-	-	-	-	-	-	-	-	500,759	-
7	2,009,653	-	-	-	-	-	-	-	-	902,237	-
8	1,091,842	291,667	-	-	-	-	-	291,667	-	534,342	-
9	3,353,884	1,718,750	1,662,083	-	-	-	-	56,667	-	1,343,468	-
10	522,703	-	-	-	-	-	-	-	-	497,703	-
11	596,695	-	-	-	-	-	-	-	-	393,262	-
12	884,326	-	-	-	-	-	-	-	-	717,659	-
계 Total	12,929,918	2,028,599	1,662,083	-	-	-	-	366,516	-	7,863,122	180,356

6-2 재산적지출 Expenditures for Procurement of Property

구분 Classification	합 계	고 정 자 산 구 입								유 봉	
		소 계	토 지	건 물	어 선	대어구	대농구	대동물	대식물	소 계	유가증권
월 Month	Total	Sub-Total	Land	Building	Fishing Boat	Big Gear	Agr. Implement	Big Animal	Big Plant	Sub-Total	Securities
1	543,164	33,000	-	33,000	-	-	-	-	-	510,164	-
2	735,510	50,000	-	50,000	-	-	-	-	-	685,510	-
3	1,484,079	241,363	70,000	159,500	-	-	11,863	-	-	1,172,716	140,000
4	2,489,475	553,545	-	553,545	-	-	-	-	-	1,208,656	59,091
5	655,968	-	-	-	-	-	-	-	-	580,968	-
6	993,662	273,333	-	273,333	-	-	-	-	-	553,662	-
7	1,384,007	565,523	478,023	83,333	-	-	4,167	-	-	748,483	-
8	803,618	162,500	12,500	-	-	-	-	150,000	-	641,118	-
9	3,434,649	684,488	-	662,822	-	-	21,667	-	-	2,291,828	-
10	399,578	80,000	-	72,500	-	-	7,500	-	-	302,912	-
11	898,498	220,100	-	58,333	-	-	161,767	-	-	630,645	-
12	1,148,756	-	-	-	-	-	-	-	-	967,670	12,017
계 Total	14,970,964	2,863,852	560,523	1,946,366	-	-	206,984	150,000	-	10,294,332	211,108



7. 가  
Living

구분 Classification	합계	음식물비									
		소계	곡물류	육류	수산물	유란	해조류	채소류	과실	조미료	
		Sub-Total	Cereals	Meat	Marine Products	Milk & Eggs	Seaweeds	Vegetables	Fruits	Spices	
월 Month	Total										
1	476,214	126,657	51,065	14,720	12,455	3,860	2,660	6,315	5,350	6,955	
2	823,764	139,565	60,490	8,010	8,650	3,440	4,070	4,600	11,800	8,550	
3	592,576	135,043	49,660	9,540	15,550	3,065	5,170	8,310	4,680	7,695	
4	491,922	136,694	59,868	7,636	14,818	3,000	4,864	12,555	3,045	7,175	
5	448,384	136,314	58,458	8,483	16,783	3,292	1,658	13,742	2,417	9,128	
6	583,022	151,944	53,217	13,717	19,033	3,733	1,567	14,644	5,983	9,067	
7	380,478	123,650	47,300	4,933	15,158	2,042	1,408	16,208	6,017	5,789	
8	1,014,150	141,145	53,704	10,833	18,867	3,325	808	13,067	8,500	6,475	
9	570,192	170,335	52,792	10,333	21,362	3,683	873	12,500	9,333	15,083	
10	498,447	147,156	54,508	6,275	22,958	2,992	1,883	11,471	4,317	10,267	
11	634,890	267,563	119,679	21,900	23,250	5,275	2,233	29,659	7,167	20,170	
12	1,184,719	153,956	46,217	8,042	22,529	1,258	1,496	13,958	3,583	12,802	
계 Total	7,898,758	1,830,022	706,958	124,422	211,413	38,985	28,690	157,029	72,192	119,156	

구분 Classification	의복비 Clothing & Footwear							교육비 Education			
	소계	의복	포복류	신발류	장신구	기타	소계	납부금	교재대	학용품	
	Sub-Total	Clothing	Cloth	Footwear	Luxuries	Others	Sub-Total	Tuition & Misc. Fee	Teaching Materials	School Things	
월 Month											
1	31,050	17,920	2,500	7,200	1,930	1,500	63,230	15,000	47,000	1,230	
2	45,180	34,830	-	6,700	3,050	600	65,110	-	59,920	5,190	
3	23,265	17,495	-	5,170	-	600	177,665	107,490	65,655	4,520	
4	23,310	18,182	-	4,773	-	355	57,255	11,455	42,505	3,295	
5	31,867	20,417	-	4,083	6,208	1,158	53,717	30,400	18,192	5,125	
6	39,042	24,625	2,500	4,125	7,750	42	49,879	35,546	10,983	3,350	
7	40,250	35,350	2,500	2,150	250	-	29,533	1,250	26,809	1,475	
8	30,750	15,125	-	7,083	-	8,542	179,333	129,871	45,833	3,629	
9	52,158	42,650	-	9,175	333	-	57,583	8,042	47,383	2,158	
10	25,675	21,267	-	1,708	2,433	267	73,267	-	70,959	2,308	
11	29,375	20,750	-	7,792	417	417	103,961	51,146	51,000	1,815	
12	17,758	12,700	-	4,892	-	167	91,288	22,371	67,542	1,375	
계 Total	389,680	281,311	7,500	64,851	22,371	13,848	1,001,821	412,571	553,781	35,470	



계 비  
Expenses

단위: 원 In Won

Food						주 거 비 Housing				광열수도비 Fuel, Light & Water Charges
가공식품 Processed Food	제과류 Confectioneries	음료 Soft Drinks	주류 Strong Drinks	외식비 Eating out	기타 Others	소계 Sub-Total	주택수리 House Mending	가구자재 Furniture & Utensils	기타 Others	
5,457	5,140	1,710	2,820	8,140	10	27,420	-	14,500	12,920	39,026
8,120	5,220	2,355	5,100	9,110	50	163,620	-	162,000	1,620	28,394
10,998	2,920	2,145	3,360	11,850	100	33,230	-	-	33,230	35,085
4,524	2,527	3,222	3,686	9,727	45	16,182	2,091	10,636	3,455	22,639
6,523	3,917	5,602	2,729	3,583	-	10,650	7,167	1,667	1,816	19,683
6,483	3,217	7,330	4,388	9,567	-	41,267	-	10,583	30,683	15,535
6,594	3,913	4,004	3,758	6,525	-	11,617	11,108	-	508	14,637
6,320	4,525	4,075	4,913	5,733	-	202,075	147,933	3,834	50,309	14,650
6,851	3,925	9,999	13,483	10,033	83	24,142	208	19,517	4,417	16,893
7,050	3,508	5,031	3,021	13,875	-	3,296	1,229	-	2,066	31,307
6,071	3,025	5,392	4,200	18,542	-	9,708	8,017	-	1,692	30,720
7,242	3,250	3,967	6,163	24,450	-	26,958	2,458	4,334	20,167	64,292
<b>82,233</b>	<b>45,087</b>	<b>54,832</b>	<b>57,821</b>	<b>131,135</b>	<b>288</b>	<b>570,165</b>	<b>180,211</b>	<b>227,071</b>	<b>162,883</b>	<b>332,861</b>

단위: 원 In Won

의 료 비 Medical Care				가 계 잡 비 Other Living Expenses				기타 Others		
소계 Sub-Total	의약비 Medicines	병원비 Hospital Charges	기타 Others	소계 Sub-Total	교통통신비 Transportation & Communication	관공예비 Ceremonies	오락비 Culture & Recreation		양생비 Beauty & Sanitation	여가비 Entertainment
34,068	9,520	2,155	2,990	154,763	30,538	9,180	3,300	9,705	87,890	14,150
16,568	1,890	10,660	4,018	365,327	26,032	238,190	5,050	13,355	60,300	22,400
52,370	5,550	43,180	3,640	135,918	45,205	11,770	3,970	13,709	46,000	15,264
92,355	40,781	18,691	32,882	143,489	37,675	17,473	2,100	11,412	62,645	12,184
66,705	55,342	2,950	8,413	129,448	53,944	2,967	2,908	6,004	45,525	18,100
182,420	14,758	164,483	3,178	102,936	43,821	5,900	4,342	14,948	15,883	18,042
35,839	19,733	9,308	6,798	124,952	36,290	9,421	3,808	8,833	45,908	20,692
46,904	24,300	14,908	7,696	399,295	46,823	13,071	12,667	9,196	305,796	11,742
20,873	8,008	3,708	9,157	228,206	40,437	72,304	7,750	16,309	69,223	22,183
49,228	1,942	33,292	13,995	168,518	39,865	4,017	1,458	8,375	90,870	23,933
41,832	12,084	21,201	8,548	151,731	45,460	1,000	2,883	11,925	67,233	23,230
17,226	3,533	4,908	8,784	813,242	34,795	658,233	6,292	7,498	90,341	16,083
<b>656,388</b>	<b>197,441</b>	<b>348,847</b>	<b>110,099</b>	<b>2,917,825</b>	<b>480,885</b>	<b>1,043,528</b>	<b>56,528</b>	<b>131,289</b>	<b>987,614</b>	<b>218,003</b>

8. 어 가 노

Labor Hours of

<사 업 별 By Business>

구 분 Classification	합 계 Total			어 업								
				어 로 Fishing Fishery			양 식 Aquaculture Fishery			기 타 Other Fishery		
	계 Total	남 자 Male	여 자 Female	소 계 Sub-Total	남 자 Male	여 자 Female	소 계 Sub-Total	남 자 Male	여 자 Female	소 계 Sub-Total	남 자 Male	여 자 Female
1	129	81	48	33	20	13	-	-	-	8	3	5
2	125	82	43	51	33	18	-	-	-	14	7	7
3	186	111	75	51	37	14	-	-	-	19	7	12
4	198	126	72	62	48	14	6	4	2	20	7	13
5	225	127	98	50	36	14	-	-	-	22	13	9
6	199	113	86	36	32	4	1	1	-	1	1	-
7	151	88	63	22	20	2	-	-	-	10	5	5
8	122	73	49	17	14	3	-	-	-	2	1	1
9	128	78	50	24	18	6	-	-	-	-	-	-
10	172	109	63	28	25	3	-	-	-	4	2	2
11	122	86	36	43	41	2	-	-	-	2	1	1
12	159	100	59	41	37	4	-	-	-	30	15	15
계 Total	1,916	1,174	742	458	361	97	7	5	2	132	62	70

<고 용 별 By Employment>

단위: 시간 In Hour

구 분 Classification	합 계 Total			자 가 Family Labor			고 용 Employed Labor						품 약 이 Exchange Labor		
							연 Annual Employment			임 시 고 Temporary Employment					
	계 Total	남 자 Male	여 자 Female	소 계 Sub-Total	남 자 Male	여 자 Female	소 계 Sub-Total	남 자 Male	여 자 Female	소 계 Sub-Total	남 자 Male	여 자 Female	소 계 Sub-Total	남 자 Male	여 자 Female
1	129	81	48	125	79	46	-	-	-	4	2	2	-	-	-
2	125	82	43	125	82	43	-	-	-	-	-	-	-	-	-
3	186	111	75	184	110	74	1	1	-	1	1	-	-	-	-
4	198	126	72	196	124	72	-	-	-	1	1	-	1	1	-
5	225	127	98	187	117	70	-	-	-	20	7	13	18	3	15
6	199	113	86	165	106	59	-	-	-	21	6	15	13	1	12
7	151	88	63	150	87	63	-	-	-	-	-	-	-	-	-
8	122	73	49	119	72	47	-	-	-	2	-	2	-	-	-
9	128	78	50	123	75	48	-	-	-	-	-	-	4	2	2
10	172	109	63	150	92	58	2	1	1	21	16	5	1	1	-
11	122	86	36	123	87	36	-	-	-	-	-	-	-	-	-
12	159	100	59	154	100	54	-	-	-	5	-	5	-	-	-
계 Total	1,916	1,174	742	1,801	1,131	670	3	2	1	75	33	42	37	8	29

# 동 투 하 량

## Fishery Household

단위: 시간 In Hour

Fishery						직업 Side Business					
어로서설 및 어구보수 Fishing Facilities & Gear Repair			수산물 조가공 Fisheries Processing			농업 Agriculture			기타 Other Side Business		
소계 Sub-Total	남자 Male	여자 Female	소계 Sub-Total	남자 Male	여자 Female	소계 Sub-Total	남자 Male	여자 Female	소계 Sub-Total	남자 Male	여자 Female
46	34	12	-	-	-	26	12	14	16	10	6
45	34	11	-	-	-	14	7	7	2	1	1
48	35	13	1	1	-	60	29	31	8	3	5
28	21	7	-	-	-	71	41	30	11	6	5
26	19	7	-	-	-	126	58	68	-	-	-
35	25	10	-	-	-	119	51	68	6	3	3
26	21	5	-	-	-	79	39	40	12	3	9
15	13	2	-	-	-	88	45	43	1	-	1
21	20	1	-	-	-	83	40	43	-	-	-
19	19	-	-	-	-	121	63	58	-	-	-
17	16	1	-	-	-	54	26	28	7	4	3
13	12	1	-	-	-	31	13	18	44	22	22
<b>339</b>	<b>269</b>	<b>70</b>	<b>1</b>	<b>1</b>	<b>-</b>	<b>872</b>	<b>424</b>	<b>448</b>	<b>107</b>	<b>52</b>	<b>55</b>

## 9. 어업 생산량

### Fishery Products

단위: kg In kg

구분 Classification 월 Month	어업 생산량 Fishery Products										
	합계 Total	어목 Fishing Fishery						양식 Aquaculture Fishery			
		소계 Sub-Total	어류 Fishes	갑각류 Crustacea	연체동물 Molluscs	기타 수산물 Other Aquatic Animals	해조류 Seaweeds	소계 Sub-Total	해조류 Seaweeds	연체동물 Molluscs	기타 Others
1	188	188	46	-	117	-	25	-	-	-	-
2	214	214	57	-	122	-	35	-	-	-	-
3	159	159	70	7	67	-	15	-	-	-	-
4	177	177	46	23	46	-	62	-	-	-	-
5	230	230	89	19	20	-	102	-	-	-	-
6	159	137	99	8	14	4	12	22	-	-	22
7	83	83	44	2	37	-	-	-	-	-	-
8	40	40	18	3	19	-	-	-	-	-	-
9	47	47	13	8	26	-	-	-	-	-	-
10	133	133	66	8	42	-	17	-	-	-	-
11	105	105	43	-	47	-	15	-	-	-	-
12	218	218	39	1	79	-	99	-	-	-	-
<b>계 Total</b>	<b>1,753</b>	<b>1,731</b>	<b>630</b>	<b>79</b>	<b>636</b>	<b>4</b>	<b>382</b>	<b>22</b>	<b>-</b>	<b>-</b>	<b>22</b>

### IV. 동력선사용 가구 1. 주 요 지 표

구 분 Classification	어 가 소 득(A) Fishery Household Income	어 업 소 득 Fishery Income	어 업 외 소 득		
			소 계	농 업	기 타 경 업
			Sub-Total	Agr. Income	Other Side Business Income
1991	12,325,155	6,960,999	5,364,156	1,510,150	559,370
1990	11,195,573	7,326,918	3,868,655	1,013,397	501,532
'91/'90	110.1	95.0	138.7	149.0	111.5

구 분 Classification Month	어 가 소 득 Fishery Household Income			어 업 소 득 Fishery Income			어 업 Sub-Total		
	수 입 Receipts	지 출 Expenditures	소 득 Income	수 입 Receipts	지 출 Expenditures	소 득 Income	수 입 Receipts	지 출 Expenditures	소 득 Income
1	1,458,090	599,325	858,765	951,489	506,821	444,668	506,601	92,504	414,097
2	1,187,761	582,794	604,967	736,513	519,432	217,081	451,248	63,362	387,886
3	1,276,119	520,520	755,599	917,479	430,422	487,057	358,640	90,098	268,542
4	1,657,948	625,342	1,032,606	1,211,495	475,602	735,893	446,453	149,740	296,713
5	1,921,675	759,543	1,162,132	1,493,444	569,236	924,208	428,231	190,307	237,924
6	1,870,101	752,027	1,118,074	1,422,696	542,719	879,977	447,405	209,308	238,097
7	1,917,883	564,939	1,352,944	920,302	397,499	522,803	997,581	167,440	830,141
8	1,087,099	417,903	669,196	542,227	312,742	229,485	544,872	105,161	439,711
9	1,625,949	687,351	938,598	1,183,368	625,159	558,209	442,581	62,192	380,389
10	2,499,342	1,029,945	1,469,397	1,873,377	821,002	1,052,375	625,965	208,943	417,022
11	2,490,530	858,330	1,632,200	1,817,132	706,892	1,110,240	673,398	151,438	521,960
12	2,560,612	1,305,145	1,255,467	1,747,627	1,116,174	631,453	812,985	188,971	624,014
소 계 Sub-Total	21,553,109	8,703,164	12,849,945	14,817,149	7,023,700	7,793,449	6,735,960	1,679,464	5,056,496
재 고 량 Inventory	266,470	-	266,470	160	-	160	266,310	-	266,310
감 가 상 각 비 Depreciation	-	790,410	△790,410	-	731,130	△731,130	-	59,280	△59,280
재 고 생산 자 재 Productive Materials Inventory	-	97,000	△97,800	-	101,480	△101,480	-	△3,680	3,680
대 동 물 증 식 Increase in Big Animals	66,430	-	66,430	-	-	-	66,430	-	66,430
대 식 물 증 식 Increase in Big Plants	30,520	-	30,520	-	-	-	30,520	-	30,520
합 계 Total	21,918,529	9,591,374	12,325,155	14,817,309	7,856,310	6,960,999	7,099,220	1,735,064	5,364,156

## Fishery Households Using Powered Boat

### Major Indicators of Fishery Household Economy

단위 : 원 In Won

Non - Fishery Income		조세공과금 (B) Taxes & Public Charges	가처분소득 (A - B) Disposable Income	가계비지출 (C) Living Expenses	분가지출 (D) Branch Family Expenditures	어가경제잉여 A - (B+C+D) Surplus
사업외 Non - Business Income	이전수입 Transferred Receipts					
934,644	2,359,992	57,904	12,267,251	8,941,513	171,503	3,154,235
658,116	1,695,610	44,020	11,151,553	7,465,172	128,293	3,558,088
142.0	139.2	131.5	110.0	119.8	133.7	88.6

Non - Fishery Income										조세공과금 Taxes & Public Charges	가계비지출 Living Expenses
농업 Agriculture			기타경업 Other Side Business			사업외 Non - Business			이전수입 Trans- ferred Receipts		
수입 Receipts	지출 Expenditures	소득 Income	수입 Receipts	지출 Expenditures	소득 Income	수입 Receipts	지출 Expenditures	소득 Income		Receipts	Charges
227,952	32,275	195,677	84,901	44,405	40,496	76,734	15,824	60,910	117,014	5,337	711,004
73,314	17,367	55,947	56,478	34,418	22,060	117,259	11,577	105,682	204,197	1,037	754,173
95,644	28,920	66,724	77,400	44,123	33,277	66,429	17,055	49,374	119,167	1,215	722,277
69,943	33,261	36,682	129,500	93,155	36,345	123,008	23,324	99,684	124,002	859	828,034
66,780	68,651	△1,871	117,080	87,013	30,067	110,088	34,643	75,445	134,283	539	776,076
92,759	75,119	17,640	126,515	70,644	55,871	96,786	63,545	33,241	131,345	14,567	652,201
151,642	47,177	104,465	132,018	80,806	51,212	105,174	39,457	65,717	608,747	6,050	574,481
68,923	33,583	35,340	129,836	46,158	83,678	107,819	25,420	82,399	238,294	1,737	624,131
90,123	22,307	67,816	59,635	23,403	36,232	131,425	16,482	114,943	161,398	2,541	773,797
188,310	79,858	108,452	120,856	63,863	56,993	150,169	65,222	84,947	166,630	15,410	659,223
235,803	40,199	195,604	118,018	60,633	57,385	155,276	50,606	104,670	164,301	2,228	965,046
356,173	36,159	320,014	98,593	42,839	55,754	167,605	109,973	57,632	190,614	6,384	901,070
<b>1,717,366</b>	<b>514,876</b>	<b>1,202,490</b>	<b>1,250,830</b>	<b>691,460</b>	<b>559,370</b>	<b>1,407,772</b>	<b>473,128</b>	<b>934,644</b>	<b>2,359,992</b>	<b>57,904</b>	<b>8,941,513</b>
266,310	-	266,310	-	-	-	-	-	-	-	-	-
-	59,280	△59,280	-	-	-	-	-	-	-	-	-
-	△3,680	3,680	-	-	-	-	-	-	-	-	-
66,430	-	66,430	-	-	-	-	-	-	-	-	-
30,520	-	30,520	-	-	-	-	-	-	-	-	-
<b>2,080,826</b>	<b>570,478</b>	<b>1,510,150</b>	<b>1,250,830</b>	<b>691,460</b>	<b>559,370</b>	<b>1,407,772</b>	<b>473,128</b>	<b>934,644</b>	<b>2,359,992</b>	<b>57,904</b>	<b>8,941,513</b>

2. 어업

2-1 어업수입 Fishery Receipts

Fishery Receipts

구분 Classification 월 Month	합계 Total	어로수입 Fishing Fishery						양식수입		
		소계 Sub-Total	어류 Fishes	갑각류 Crustacea	연체동물 Molluscs	기타수산물 Other Aquatic Animals	해조류 Seaweeds	소계 Sub-Total	해조류 Seaweeds	연체동물 Molluscs
1	951,489	809,784	439,620	16,583	300,130	52,280	1,171	140,278	119,322	11,567
2	736,513	652,944	347,773	20,605	246,831	34,207	3,528	83,569	64,489	14,835
3	917,479	814,009	435,758	19,165	313,248	43,149	2,689	103,460	61,867	12,415
4	1,211,495	1,112,186	584,168	117,274	354,224	49,925	6,596	86,412	49,631	7,842
5	1,493,444	1,331,683	598,977	306,718	354,079	49,900	22,008	26,870	9,894	2,768
6	1,422,696	1,263,889	639,007	202,251	350,435	57,011	15,184	11,647	5,024	2,055
7	920,302	812,182	419,092	87,006	257,283	46,484	2,317	6,990	94	2,179
8	542,227	525,054	230,526	53,018	215,551	24,382	1,576	9,650	851	7,289
9	1,183,368	967,618	432,970	305,041	207,091	19,969	2,547	6,084	99	5,834
10	1,873,377	1,159,721	436,621	374,038	322,869	26,191	3	7,335	3,580	3,755
11	1,817,132	1,638,314	557,712	410,261	614,936	55,405	-	28,025	5,099	19,615
12	1,747,627	1,636,822	490,955	674,669	398,020	73,178	-	66,489	48,622	16,945
계 Total	14,817,149	12,724,206	5,613,179	2,586,629	3,934,697	532,081	57,619	576,809	368,572	107,099

2-2 어업지출 Fishery Expenditures

구분 Classification 월 Month	합계 Total	어로지출 Fishing Fishery										
		소계 Sub-Total	이료대 Bait	얼음대 Ice	어살지대 Fish-Box	연료비 Fuel	선수품비 Equip- ments for Fishing	어구구입 보수비 Buying Gear & Repair	노임 Wages	임차료 Rent	위판수수료 Selling Commissions	기타 Others
1	506,821	479,317	36,922	8,463	2,568	48,442	3,921	69,559	275,725	54	24,607	9,054
2	519,432	507,275	24,851	5,584	817	45,340	4,800	86,371	305,102	531	22,822	11,057
3	430,422	397,426	25,003	7,137	919	59,028	5,626	96,697	164,424	1,778	21,470	15,344
4	475,602	446,385	43,301	7,671	5,496	62,068	7,215	85,749	186,226	143	25,854	22,661
5	569,236	535,344	44,400	5,547	11,655	70,578	9,940	86,431	251,704	2,675	33,282	19,133
6	542,719	536,307	47,472	9,500	1,797	63,972	14,211	79,216	271,526	905	35,386	12,322
7	397,499	377,464	9,991	4,462	1,874	38,913	16,340	78,947	193,056	1,075	21,748	11,058
8	312,742	295,578	7,463	3,432	2,538	49,594	14,786	104,323	88,695	134	11,447	13,166
9	625,159	579,175	12,965	2,296	810	86,393	6,944	63,213	319,661	47,540	24,748	14,606
10	821,002	767,075	20,597	5,110	4,101	84,197	10,287	122,971	265,331	179,480	50,635	24,366
11	706,892	684,887	34,921	6,908	7,032	120,846	12,345	95,512	352,897	2,311	38,596	13,520
12	1,116,174	1,086,713	34,583	4,637	7,758	73,410	8,256	92,320	779,036	1,863	65,466	19,385
계 Total	7,023,700	6,692,946	342,489	70,747	47,365	802,781	114,871	1,061,309	3,453,383	238,489	376,061	185,672

수 지  
& Expenditures

단위: 원 In Won

Aquaculture Fishery				수 산 가 공 수 입 Fisheries Processing							
어 류	종 껍	기	타	소 계	소 건 품	염 건 품	자 건 품	염 신 장 품	해 조 제 품	묵 · 한 천	기 타
Fishes	Seed Shell	Others	Sub-Total	Dried	Salted & Dried	Cooked	Pickled & Preserved	Dried	Hijiki & Agar	Others	
-	-	9,390	1,427	-	-	1,427	-	-	-	-	-
-	4,245	-	-	-	-	-	-	-	-	-	-
-	29,179	-	9	-	-	9	-	-	-	-	-
-	24,528	4,410	12,896	-	-	9	11,708	1,179	-	-	-
104	2,358	11,745	134,892	-	-	-	134,892	-	-	-	-
-	-	4,568	147,160	-	-	-	147,160	-	-	-	-
-	-	4,717	101,130	-	-	-	101,130	-	-	-	-
-	1,509	-	7,524	-	-	1,585	5,939	-	-	-	-
-	-	151	209,667	-	-	22,615	187,052	-	-	-	-
-	-	-	706,321	1,137	-	4,462	700,722	-	-	-	-
-	-	3,311	150,793	-	-	28,212	122,581	-	-	-	-
-	-	922	44,316	-	-	43,344	-	972	-	-	-
104	81,819	39,214	1,518,135	1,137	-	101,863	1,411,184	2,151	-	-	-

단위: 원 In Won

양 식 지 출 Aquaculture Fishery							수 산 가 공 지 출 Fisheries Processing					
소 계	종 료 대	양 식 시 설 수	노 임	광 열 비	사 료 대	기 타	소 계	가 공 재 료 비	시 설 및 보 수 비	노 임	광 열 비	기 타
Sub-Total	Seeding	Facilities & Repair	Wages	Fuel	Feed	Others	Sub-Total	Materials for Processing	Facilities & Repair	Wages	Fuel	Others
10,608	2,394	180	3,773	685	20	3,556	16,895	13,808	-	-	-	3,088
5,454	-	42	2,621	160	-	2,629	6,703	-	-	392	6,311	-
21,504	-	1,425	15,885	108	-	4,085	11,492	11,115	-	377	-	-
20,349	-	8,491	8,925	-	-	2,934	8,868	8,868	-	-	-	-
21,731	18,967	2,193	495	-	-	75	12,160	11,925	-	-	-	236
217	-	71	47	94	-	4	6,195	6,195	-	-	-	-
9,780	472	9,292	-	-	-	16	10,255	10,255	-	-	-	-
9,642	-	9,085	542	-	-	14	7,523	4,551	-	-	-	2,972
17,369	8,155	6,659	2,193	38	-	324	28,615	28,399	55	31	82	47
15,961	4,307	8,313	3,324	17	-	-	37,966	37,872	-	-	-	94
17,404	10,637	1,757	3,090	-	1,038	882	4,600	4,539	-	61	-	-
23,074	2,736	196	-	451	-	19,691	6,386	4,525	481	1,127	233	19
173,093	47,668	47,704	40,895	1,553	1,058	34,210	157,858	142,052	536	1,988	6,828	6,456

3. 검 업

Side Business Receipts

3-1 검 업 수 입 Side Business Receipts

월 Month	구 분 Classifi- cation	농 업 수 입									
		합 계	미 곡		맥 류	잡 곡	두 류	서 류	채 소 류	과 실 류	특 용 작 물
		Total	Sub-Total	Rice	Wheat & Barley	Misc. Grains	Pulses	Potatoes	Vegetables	Fruits	Special Crops
1		312,853	227,952	99,016	47	-	1,357	1,671	5,678	112,326	1,514
2		129,792	73,314	50,086	34	149	1,498	1,136	4,476	9,038	2,442
3		173,044	95,644	35,007	333	337	1,938	2,005	9,522	40,325	2,003
4		199,443	69,943	48,763	119	38	2,209	2,930	10,462	-	1,720
5		183,860	66,780	32,992	102	64	1,993	433	11,822	-	1,638
6		219,274	92,759	37,185	2,656	51	2,014	200	40,096	-	793
7		283,660	151,642	40,452	87,545	23	595	138	11,887	14	1,436
8		198,759	68,923	32,483	4,512	355	2,049	118	14,132	167	686
9		149,758	90,123	40,955	51	356	4,798	96	30,491	46	3,100
10		309,166	188,310	51,826	6	262	10,099	265	38,578	81,910	1,214
11		353,821	235,803	181,724	-	1,038	8,433	10,552	15,768	9,804	1,551
12		454,766	356,173	164,831	-	-	10,800	19,571	31,413	103,985	20,100
계 Total		2,968,196	1,717,366	815,320	95,405	2,873	47,783	39,115	224,325	357,615	38,197

3-2 검 업 지 출 Side Business Expenditures

월 Month	구 분 Classifi- cation	농 업 지 출								
		합 계	소 계	종 묘 대	비료 대	농 약 대	농 구 비	영농광열비	동물 비	사 료 대
		Total	Sub-Total	Seed & Seedling	Fertilizer	Pesticide	Implements	Fuel & Light	Animal	Feed
1		76,680	32,275	564	3,346	5,450	2,214	912	2,047	1,913
2		51,785	17,367	5,104	2,246	1,212	622	151	1,332	1,383
3		73,043	28,920	14,888	3,523	900	1,833	426	1,255	1,668
4		126,416	33,261	3,564	8,456	3,107	2,393	1,028	1,463	1,337
5		155,664	68,651	13,775	13,154	5,833	3,758	2,461	4,370	4,399
6		145,763	75,119	3,503	10,970	8,802	2,863	1,747	1,824	1,371
7		127,983	47,177	4,769	4,386	14,316	3,341	953	1,688	3,717
8		79,741	33,583	3,028	1,238	15,188	1,648	854	2,438	2,122
9		45,710	22,307	1,462	1,606	7,965	1,618	942	1,705	1,241
10		143,721	79,858	940	10,694	3,584	3,218	1,149	7,514	2,849
11		100,832	40,199	3,032	5,271	1,658	1,741	384	2,980	2,705
12		78,998	36,159	3,229	8,092	9,409	1,731	1,024	445	2,095
계 Total		1,208,336	514,876	57,858	72,982	77,424	26,980	12,031	29,061	28,800



# 수 지 & Expenditures

단위: 원 In Won

Agricultural Receipts					기 타 결 업 수 입 Other Side Business Receipts					
요 목 및 화 초 류	농산가공품 Handicrafts	농산부산물 기 By- Products	축 산 물 Livestock Products	양 잡 기 Sericul- ture	기 타 Others	소 계 Sub-Total	상공제조업 & Industry Commerce	서비스업 Services	임 산 물 Forestry	기 타 Others
-	-	-	6,343	-	-	84,901	56,036	12,085	356	16,425
-	-	-	4,455	-	-	56,478	36,361	9,363	418	10,336
-	-	-	4,175	-	-	77,400	56,345	20,401	590	64
-	-	-	3,703	-	-	129,500	94,205	34,958	337	-
-	-	-	17,736	-	-	117,080	103,499	13,118	463	-
-	28	-	9,736	-	-	126,515	90,595	35,725	195	-
-	-	-	9,554	-	-	132,018	75,475	56,470	74	-
-	-	-	14,420	-	-	129,836	37,906	91,810	121	-
-	-	-	10,230	-	-	59,635	12,695	38,301	8,639	-
-	-	1,132	2,764	-	254	120,856	31,708	88,113	376	660
-	-	-	6,934	-	-	118,018	28,698	89,183	137	-
-	-	472	5,000	-	-	98,593	26,050	72,342	201	-
-	28	1,604	95,050	-	254	1,250,830	649,573	561,869	11,907	27,485

단위: 원 In Won

Agricultural Expenditures				기 타 결 업 지 출 Other Side Business Expenditures				
양 잡 비 Sericulture	농업노임 Wages	임 차 료 Rent	기 타 Others	소 계 Sub-Total	상공제조업 & Industry Commerce	서비스업 Services	임 산 물 Forestry	기 타 Others
-	2,756	10,722	2,351	44,405	38,646	670	-	5,089
-	802	2,146	2,369	34,418	27,245	1,364	-	5,808
-	1,085	2,603	741	44,123	38,258	5,864	-	-
-	7,523	2,468	1,922	93,155	66,601	26,553	-	-
-	12,562	4,362	3,977	87,013	86,516	498	-	-
47	30,745	11,984	1,264	70,644	55,704	14,940	-	-
-	3,304	9,124	1,579	80,806	54,745	26,061	-	-
-	4,240	1,186	1,642	46,158	18,232	27,927	-	-
-	3,644	477	1,649	23,403	6,867	16,217	319	-
-	19,989	25,969	3,953	63,863	22,531	40,908	-	425
-	6,911	11,493	4,024	60,633	16,824	43,810	-	-
-	3,358	4,292	2,483	42,839	12,327	29,548	965	-
47	96,919	86,828	27,954	891,460	444,496	234,380	1,284	11,322

#### 4. 사 업 Non - Business

구분 Classification 월 Month	사 업 외 수 입				
	합 계 Total	어업노임 Fishery Wages	어업외노임 Non - Fishery Wages	금 료 Salary	임 대 료 Rent
1	76,734	14,442	13,246	29,965	4,056
2	117,259	16,143	20,890	28,521	21,981
3	66,429	4,885	12,730	33,896	5,236
4	123,008	9,508	24,168	42,264	8,778
5	110,088	18,275	23,687	37,592	4,075
6	96,786	10,146	40,363	38,728	2,665
7	105,174	1,698	30,953	41,854	3,679
8	107,819	8,241	23,085	43,455	4,651
9	131,425	30,359	38,712	49,000	4,310
10	150,169	18,572	45,225	48,149	11,608
11	155,276	40,108	42,001	54,867	17,366
12	167,605	44,370	31,909	65,491	16,861
계 Total	1,407,772	216,747	348,969	513,782	105,286

#### 5. 이 전 수 입 ; 조 세 Transferred Receipts ; Taxes & Public

구분 Classification 월 Month	이 전 수 입 Transferred				
	합 계 Total	사 례 금 Remuneration	총 금 보조 Subsidy by Family	기 증 보조 Donation	퇴 직 금 Retirement Allowance
1	117,014	5,315	19,427	71,887	-
2	204,197	5,814	64,150	123,213	3,303
3	119,167	5,575	61,110	52,482	-
4	124,002	5,606	26,350	80,683	-
5	134,283	5,505	36,526	92,229	-
6	131,345	5,613	33,939	88,173	-
7	608,747	5,575	29,245	101,516	-
8	238,294	5,575	24,528	99,699	-
9	161,398	5,568	50,535	103,981	-
10	166,630	5,594	24,528	107,731	4,648
11	164,301	5,524	6,604	132,796	-
12	190,614	6,321	27,919	156,374	-
계 Total	2,359,992	87,585	404,861	1,210,764	7,951

# 외 수 지

## Receipts & Expenditures

단위: 원 In Won

Non-Business Receipts			사업외지출 Non-Business Expenditures	
배 당 및 이 자	가 사 수 입	기 타	합 계	차 입 금 이 자
Dividend & Interest	Domestic Receipts	Others	Total	Interest
14,566	53	406	15,824	15,824
28,972	358	394	11,577	11,577
7,012	849	1,821	17,055	17,055
37,592	7	691	23,324	23,324
26,272	31	155	34,643	34,643
4,740	--	144	63,545	63,545
26,914	5	71	39,457	39,457
28,122	17	250	25,420	25,420
9,020	--	23	16,482	16,482
26,605	10	--	65,222	65,222
934	--	--	50,606	50,606
8,903	71	--	109,973	109,973
<b>219,852</b>	<b>1,401</b>	<b>3,955</b>	<b>473,128</b>	<b>473,128</b>

## 공 과 금 ; 분 가 지 출

### Charges ; Branch Family Expenditures

단위: 원 In Won

Receipts	조 세 공 과 금 Taxes & Public Charges			분 가 지 출
피 해 배 상 금	합 계	조 세	공 과 금	Branch Family
Indemnities	Total	Taxes	Public Charges	Expenditures
20,385	5,337	1,948	3,389	521
7,717	1,037	681	356	--
--	1,215	714	501	--
11,364	859	684	175	--
24	539	363	176	--
3,620	14,567	13,856	711	23,134
472,411	6,050	4,362	1,689	4,111
108,491	1,737	299	1,438	--
1,315	2,541	1,739	802	49,577
24,128	15,410	15,369	41	--
19,377	2,228	1,414	814	--
--	6,384	3,992	2,393	94,160
<b>668,832</b>	<b>57,904</b>	<b>45,421</b>	<b>12,485</b>	<b>171,503</b>

6. 재 산

Property

6-1 재산처수입 Receipts from Disposal of Property

구분 Classification	합 계	고 정 자 산 매 각 Fixed Assets Disposed								유 통 자	
		소 계	토 지	건 물	어 선	대 어구	대 농구	대 동물	대 식물	소 계	유가증권 매 각
월 Month	Total	Sub-Total	Land	Building	Fishing Boat	Big Gear	Agr. Implement	Big Animal	Big Plant	Sub-Total	Securities
1	992,891	37,962	-	-	13,615	2,094	235	22,019	-	789,906	-
2	1,342,273	130,075	70,755	30,660	25,943	2,716	-	-	-	800,784	-
3	1,594,189	419,575	283,019	-	130,896	-	-	5,660	-	744,095	5,527
4	1,987,435	103,302	-	35,377	67,925	-	-	-	-	1,276,795	16,509
5	1,417,310	3,302	-	-	-	3,302	-	-	-	1,175,007	5,708
6	1,168,236	108,349	66,038	-	27,830	-	-	14,481	-	847,972	37,736
7	1,260,827	246,580	-	-	246,580	-	-	-	-	788,618	3,160
8	1,361,153	52,642	-	-	33,726	1,887	-	17,028	-	1,141,719	2,783
9	1,220,364	81,829	25,397	-	40,376	-	-	16,056	-	892,066	962
10	2,597,229	1,127,349	1,079,566	-	-	-	27,358	20,425	-	1,255,564	-
11	1,961,446	764,292	681,509	-	70,991	-	-	11,792	-	843,974	-
12	2,443,218	966,491	792,453	-	158,019	-	-	16,019	-	1,007,435	-
계 Total	19,346,571	4,041,748	2,998,737	66,037	815,901	9,999	27,593	123,480	-	11,563,935	72,385

6-2 재산적지출 Expenditures for Procurement of Property

구분 Classification	합 계	고 정 자 산 구 입 Fixed Assets Purchased								유 통 자	
		소 계	토 지	건 물	어 선	대 어구	대 농구	대 동물	대 식물	소 계	유가증권 매 입
월 Month	Total	Sub-Total	Land	Building	Fishing Boat	Big Gear	Agr. Implement	Big Animal	Big Plant	Sub-Total	Securities
1	1,134,796	61,106	1,174	-	3,770	39,601	9,519	7,042	-	1,011,986	704
2	1,192,031	243,228	11,119	38,868	75,094	114,646	3,500	-	-	864,936	2,269
3	1,626,297	634,290	395,500	3,066	145,380	73,972	16,266	-	106	806,221	19,815
4	2,191,148	395,367	21,274	23,396	169,000	166,880	14,817	-	-	1,526,282	17,689
5	1,802,829	212,686	-	89,651	66,042	10,519	9,209	37,264	-	1,071,816	708
6	1,596,407	359,652	26,835	142,160	38,104	118,533	34,020	-	-	1,008,822	-
7	2,029,131	188,101	189	96,828	18,887	18,146	48,392	5,660	-	1,490,827	1,511
8	1,404,481	174,211	-	26,212	80,472	31,686	35,840	-	-	969,651	206
9	1,333,047	302,609	44,131	30,094	145,292	42,519	36,300	4,272	-	844,309	-
10	3,391,992	1,220,839	675,681	144,750	205,896	103,208	80,833	10,472	-	1,648,080	1,019
11	2,626,373	764,484	467,683	67,137	163,585	43,378	22,700	-	-	1,400,083	386
12	2,697,069	515,185	246,698	96,533	72,229	67,909	25,759	6,057	-	1,375,010	4,617
계 Total	23,025,601	5,071,758	1,890,284	758,695	1,183,751	830,997	337,155	70,767	106	14,018,023	48,924

## 적 수 지

### Receipts & Expenditures

단위: 원 In Won

상 감 소 Decrease of Circular Assets					차 입 금 증 가 Increase of Liabilities						가수금품 수 입 Suspense Receipts
예저금인출 Time Deposit & Savings	세및보험금 Installment & Insurance	대여금품 회 Loan	용도미정 현물인출 Material	차기이월금 Money Carried Over	소 계 Sub Total	수협 Fisheries Cooperatives	농(축)협 Agriculture Cooperatives	기타금융기관 Other Financial Institution	농·어가 Farm or Fishery Household	기 타 Others	
256,249	37,942	60,469	3,415	431,831	165,023	4,225	17,606	42,254	63,380	37,559	-
290,313	104,289	33,099	3,827	369,256	411,415	140,094	2,689	-	139,858	128,774	-
300,579	19,109	64,749	3,538	350,593	430,519	56,604	67,264	85,943	94,717	125,991	-
829,807	46,706	6,807	4,686	372,280	607,338	323,113	112,264	-	139,764	32,196	-
385,660	102,596	234,292	4,355	442,396	239,001	50,802	82,830	-	64,019	41,350	-
326,509	44,756	24,141	3,752	411,077	211,915	9,434	60,849	-	73,585	68,047	-
272,435	47,581	44,864	3,465	417,113	225,628	25,429	133,774	8,019	6,604	51,803	-
543,229	45,566	57,075	3,146	489,920	166,792	64,387	9,434	20,755	47,217	25,000	-
359,787	65,220	51,654	4,772	409,670	246,469	21,775	75,117	5,634	76,526	67,418	-
548,708	121,574	128,396	2,854	454,032	214,316	114,363	28,774	-	55,660	15,519	-
313,619	14,469	61,698	4,015	450,172	353,180	77,124	19,906	97,925	115,330	42,896	-
447,437	45,354	57,455	9,234	447,955	469,292	9,434	28,302	245,283	164,623	21,651	-
<b>4,874,332</b>	<b>695,162</b>	<b>824,899</b>	<b>51,059</b>	<b>5,046,295</b>	<b>3,740,888</b>	<b>896,784</b>	<b>638,809</b>	<b>505,813</b>	<b>1,041,283</b>	<b>658,204</b>	<b>-</b>

단위: 원 In Won

상 증 가 Increase of Circular Assets					차 입 금 감 소 Decrease of Liabilities						가수금품 반 제 Suspense Payments
예저금에입 Time Deposit & Savings	세및보험금 지 불 Installment & Insurance	대여금품 대 여 Loan	용도미정 현물예입 Material	차기이월금 Money Carried Over	소 계 Sub-Total	수협반제 Fisheries Cooperatives	농(축)협 반 제 Agriculture Cooperatives	기타금융기관 반제 Other Financial Institution	농·어가반제 Farm or Fishery Household	기 타 Others	
469,730	65,192	106,843	1,727	367,790	61,704	27,357	2,300	312	23,239	8,496	-
379,363	53,012	79,576	472	350,244	83,867	13,208	25,108	313	38,396	6,842	-
333,720	44,773	37,830	2,349	367,734	185,786	79,623	27,830	313	61,500	16,520	-
421,608	49,130	595,064	1,764	441,027	269,499	2,406	43,302	14,464	120,090	89,238	-
524,560	58,135	75,720	1,616	411,077	518,327	222,642	67,736	9,747	157,274	60,929	-
474,713	60,395	52,842	1,573	419,299	227,933	25,160	34,717	38,049	74,038	55,969	-
916,497	50,153	30,660	1,340	490,666	350,202	85,614	34,047	35,596	131,358	63,587	-
408,364	55,236	94,822	1,415	409,608	260,619	5,481	18,868	943	27,170	208,158	-
261,250	47,793	79,577	1,439	454,249	186,129	51,643	25,822	7,354	28,451	72,860	-
1,124,312	54,458	10,660	8,280	449,351	523,072	114,151	111,179	313	220,189	77,241	-
813,442	81,415	38,208	18,792	447,839	461,806	84,292	53,774	13,049	149,434	161,258	-
775,957	67,649	115,094	10,842	400,851	382,346	37,675	60,972	2,105	116,415	165,179	424,528
<b>6,903,516</b>	<b>687,341</b>	<b>1,316,896</b>	<b>51,609</b>	<b>5,009,735</b>	<b>3,511,290</b>	<b>749,252</b>	<b>505,655</b>	<b>122,558</b>	<b>1,147,554</b>	<b>986,277</b>	<b>424,528</b>

7. 가  
Living

구분 Classification	합계	음식물비								
		소계	곡물류	육류	수산물	유·란	해조류	채소류	과일	조미료
월 Month	Total	Sub-Total	Cereals	Meat	Marine Products	Milk & Eggs	Seaweeds	Vegetables	Fruits	Spices
1	711,004	172,966	53,732	15,188	26,114	3,441	4,035	5,654	11,160	9,309
2	754,173	182,047	54,358	18,018	21,120	2,695	3,657	6,371	17,408	11,092
3	722,277	149,484	48,465	11,698	20,946	3,229	3,273	8,974	6,089	9,081
4	828,034	161,164	50,621	10,944	23,791	4,474	2,508	13,097	5,310	8,836
5	776,076	168,149	50,656	12,768	23,313	3,320	1,846	17,442	5,061	11,805
6	652,201	177,497	52,794	12,837	22,674	3,127	1,710	22,043	6,465	12,093
7	574,481	172,472	51,642	13,895	20,142	2,487	1,463	21,475	8,167	12,412
8	624,131	179,667	57,302	15,805	19,522	2,960	1,847	19,745	9,853	11,733
9	773,797	220,137	57,922	19,899	22,138	3,618	2,098	17,014	21,363	28,768
10	659,223	193,211	63,700	11,686	24,475	3,176	2,540	13,640	11,026	19,907
11	965,046	229,539	86,853	14,460	27,997	3,460	2,660	15,696	11,518	18,009
12	901,070	243,312	69,906	17,747	28,203	3,182	3,506	29,312	12,870	22,875
계 Total	8,941,513	2,249,645	697,951	174,945	280,435	39,169	31,143	190,463	126,290	175,920

구분 Classification	의복비 Clothing & Footwear						교육비 Education			
	소계	의복	양말	로복류	신발류	장신구	기타	소계	납부금	교재대
월 Month	Sub-Total	Clothing	Cloth	Footwear	Luxuries	Others	Sub-Total	Tuition & Misc. Fee	Teaching Materials	School Things
1	68,769	51,990	2,402	7,595	4,935	1,847	44,874	13,290	29,746	1,838
2	66,356	49,561	557	8,334	6,183	1,721	92,582	49,171	39,431	3,980
3	41,344	28,876	885	5,793	4,103	1,686	105,407	39,221	58,358	7,829
4	54,262	39,325	834	8,683	4,207	1,214	65,905	4,995	57,662	3,248
5	51,768	32,538	4,026	8,067	4,018	3,118	84,241	34,836	46,438	2,968
6	49,601	31,242	653	9,020	7,612	1,074	55,058	13,975	38,615	2,469
7	39,556	26,598	488	7,399	3,367	1,705	42,763	5,475	35,207	2,081
8	32,327	21,451	880	5,982	2,001	2,013	75,684	47,602	26,071	2,011
9	76,415	55,745	653	10,179	7,728	2,109	75,608	27,463	45,011	3,134
10	45,490	33,008	2,523	5,606	2,366	1,987	50,230	2,874	44,247	3,109
11	78,451	55,157	995	9,111	11,906	1,281	75,585	26,488	45,539	3,558
12	84,637	64,514	3,698	11,258	4,330	837	70,058	23,382	44,613	2,063
계 Total	688,976	490,005	18,594	97,027	62,756	20,592	837,995	288,772	510,938	38,288

계 비  
Expenses

단위 : 원 In Won

Food						주 거 비 Housing				광 수 도 비 Fuel, Light & Water Charges
가공식품 Processed Food	제과류 Confectioneries	음료 Soft Drinks	주류 Strong Drinks	외식비 Eating out	기타 Others	소계 Sub-Total	주택수리 House Mending	가구자재 Furniture & Utensils	기타 Others	
10,013	6,457	4,544	9,767	13,146	407	52,128	16,914	17,922	17,292	35,102
9,188	5,938	5,114	11,837	14,600	651	41,389	16,039	9,002	16,349	25,585
9,165	5,324	4,422	8,169	10,313	337	39,148	17,184	7,071	14,893	23,891
9,439	6,368	5,979	8,370	10,924	503	46,942	16,716	3,586	26,640	22,743
7,632	6,027	7,443	7,465	13,051	320	70,807	11,246	32,701	26,860	19,464
7,082	6,325	7,918	9,257	12,990	182	79,137	23,346	15,612	40,180	16,607
7,630	5,832	6,917	8,517	11,499	394	50,161	11,423	8,500	30,238	17,754
8,494	6,346	6,012	8,201	11,201	647	77,788	25,068	15,518	37,202	21,100
10,338	5,986	7,320	11,871	11,150	652	81,453	36,652	15,371	29,429	23,183
9,083	5,985	6,537	8,439	12,436	582	60,033	23,928	10,403	25,701	34,311
10,989	5,911	7,128	9,838	14,162	857	78,550	13,593	16,404	48,553	43,237
11,593	6,748	5,647	13,015	17,830	879	53,033	7,998	9,045	35,990	44,718
<b>110,646</b>	<b>73,247</b>	<b>74,981</b>	<b>114,746</b>	<b>153,302</b>	<b>6,411</b>	<b>730,569</b>	<b>220,107</b>	<b>161,135</b>	<b>349,327</b>	<b>327,895</b>

단위 : 원 In Won

의료비 Medical Care				가계잡비 Other Living Expenses						
소계 Sub-Total	의약비 Medicine	병원비 Hospital Charges	기타 Others	소계 Sub-Total	교통통신비 Transportation & Communication	관혼상제비 Ceremonies	교양오락비 Culture & Recreation	미용위생비 Beauty & Sanitation	교제증여비 Entertainment	기타 Others
48,800	25,882	16,601	6,317	288,364	34,809	70,162	11,538	16,259	133,261	22,335
40,777	15,757	18,770	6,249	305,437	34,436	91,243	7,192	16,377	119,861	36,328
65,912	17,923	38,058	9,931	297,089	44,363	84,273	9,740	15,511	103,789	39,413
84,634	23,094	51,941	9,599	392,385	44,087	96,415	11,931	15,862	165,944	58,146
49,755	21,862	18,049	9,844	331,892	45,336	125,838	10,294	15,608	108,900	25,916
52,264	14,971	26,070	11,223	222,038	38,998	66,505	7,313	14,601	61,807	32,814
51,826	20,643	19,419	11,763	199,950	38,951	19,598	6,590	14,055	90,750	30,006
42,395	14,245	18,651	9,500	195,170	41,318	43,443	10,221	13,147	63,150	23,891
53,116	21,122	21,198	10,797	243,886	37,915	72,286	6,717	17,179	75,205	34,584
42,381	18,068	14,655	9,658	233,568	45,762	6,188	7,444	13,870	115,606	44,698
42,522	16,252	12,376	13,894	417,162	43,377	116,104	7,969	16,018	194,797	38,897
60,130	26,360	23,486	10,284	345,183	46,576	127,508	8,538	18,783	111,717	32,061
<b>634,512</b>	<b>236,179</b>	<b>279,274</b>	<b>119,059</b>	<b>3,472,124</b>	<b>495,928</b>	<b>919,563</b>	<b>105,487</b>	<b>187,270</b>	<b>1,344,787</b>	<b>419,089</b>

8. 어 가 노

Labor Hours of

<사업별 By Business>

구분 Classification	합 계			어업								
	Total			어로 Fishing Fishery			양식 Aquaculture			기타 Other Fishery		
	계	남자	여자	소계	남자	여자	소계	남자	여자	소계	남자	여자
월 Month	Total	Male	Female	Sub-Total	Male	Female	Sub-Total	Male	Female	Sub-Total	Male	Female
1	200	138	62	100	86	14	15	8	7	10	2	8
2	190	141	49	100	91	9	17	7	10	9	2	7
3	233	163	70	92	74	18	26	10	16	11	2	9
4	265	182	83	139	111	28	14	5	9	10	1	9
5	286	184	101	147	117	30	6	2	4	12	2	10
6	313	209	104	164	133	31	1	1	-	7	1	6
7	226	152	74	127	102	25	2	1	1	9	2	7
8	185	122	63	89	67	22	2	-	2	5	2	3
9	270	206	64	165	143	22	3	2	1	4	1	3
10	322	228	95	170	140	30	4	2	2	7	2	5
11	303	220	83	192	162	30	11	5	6	7	1	6
12	218	142	76	129	103	26	11	4	7	7	1	6
계 Total	3,011	2,087	924	1,614	1,329	285	112	47	65	98	19	79

<고용별 By Emploment>

단위 : 시간 In Hour

구분 Classification	합 계			자 가			고용 Employed Labor								
	Total			Family Labor			연고 Annual Employment			임시고 Temporary Employment			풀타임 Exchange Labor		
	계	남자	여자	소계	남자	여자	소계	남자	여자	소계	남자	여자	소계	남자	여자
월 Month	Total	Male	Female	Sub-Total	Male	Female	Sub-Total	Male	Female	Sub-Total	Male	Female	Sub-Total	Male	Female
1	200	138	62	126	77	49	16	16	-	55	43	12	2	1	1
2	190	141	49	101	63	38	36	36	-	52	42	10	2	1	1
3	233	163	70	141	88	53	51	51	-	41	24	17	1	1	-
4	265	182	83	179	108	71	47	46	1	38	27	11	1	1	-
5	286	184	101	187	110	77	46	45	1	49	28	21	4	1	3
6	313	209	104	200	123	77	51	51	-	57	34	23	5	-	5
7	226	152	74	153	90	63	34	34	-	38	28	10	1	-	1
8	185	122	63	134	77	57	19	19	-	32	26	6	-	-	-
9	270	206	64	147	96	51	78	77	1	44	33	11	1	1	-
10	322	228	95	200	124	76	64	64	-	54	38	16	4	2	2
11	303	220	83	175	114	61	73	71	2	51	32	19	3	2	1
12	218	142	76	137	80	57	32	32	-	47	28	19	2	2	-
계 Total	3,011	2,087	924	1,880	1,150	730	547	542	5	558	383	175	26	12	14



# 동 투 하 량

## Fishery Household

단위 : 시간 In Hour

Fishery						Side Business					
어로시설및기구보수 Fishing Facilities & Gear Repair			수산제조가공 Fisheries Processing			농업 Agriculture			기타 Other Side Business		
소 계	남 자	여 자	소 계	남 자	여 자	소 계	남 자	여 자	소 계	남 자	여 자
Sub-Total	Male	Female	Sub-Total	Male	Female	Sub-Total	Male	Female	Sub-Total	Male	Female
51	31	20	-	-	-	11	5	6	11	5	6
47	34	13	-	-	-	8	3	5	8	3	5
79	66	13	-	-	-	20	9	11	6	3	3
58	44	14	1	1	-	38	17	21	5	2	3
49	29	20	3	3	-	63	28	35	6	3	3
41	29	12	3	3	-	91	40	51	6	3	3
38	27	11	1	1	-	44	18	26	5	2	3
45	33	12	1	1	-	37	16	21	6	3	3
52	38	14	4	4	-	38	17	21	4	2	2
62	43	19	5	4	1	71	35	36	3	1	2
55	32	23	6	5	1	27	11	16	6	4	2
48	24	24	2	1	1	15	6	9	7	3	4
825	430	195	26	23	3	483	205	258	73	34	39

# 9. 어 업 생 산 량

## Fishery Products

단위 : kg In kg

구 분 Classification	합 계	어 로 Fishing Fishery						양 식 Aquaculture Fishery			
		소 계	어 류	갑 각류	연 체동물	기 타 수 산동물 Other Aquatic Animals	해 조류	소 계	해 조류	연 체동물	기 타
월 Month	Total	Sub-Total	Fishes	Crustacea	Molluscs		Seaweeds	Sub-Total	Seaweeds	Molluscs	Others
1	511	328	134	11	151	30	2	183	156	10	17
2	471	306	147	12	125	17	5	165	151	14	-
3	456	338	169	7	139	19	4	118	105	13	-
4	641	474	255	41	144	18	16	167	152	8	7
5	739	660	283	189	158	17	13	79	53	3	23
6	698	685	278	223	157	22	5	13	-	2	11
7	495	484	278	70	119	16	1	11	-	1	10
8	284	275	125	31	106	12	1	9	-	6	3
9	866	861	350	389	115	7	-	5	-	5	-
10	963	960	208	522	221	9	-	3	-	3	-
11	910	859	224	283	339	13	-	51	10	30	11
12	773	661	184	193	266	18	-	112	83	25	4
계 Total	7,807	6,891	2,835	1,971	2,040	198	47	916	710	120	86

## V. 양 식 업 가 구

### 1. 주 요 지 표

구 분 Classification	어 가 소 득 (A) Fishery House- hold Income	어 업 소 득 Fishery Income	어 업 외 소 Non-Fishery Income			
			소 계 Sub-Total	농 업 Agr. Income	기 타 경 업 Other Side Bus- iness Income	사 업 외 Non-Business Income
1991	11,059,768	5,482,680	5,577,088	2,276,243	317,925	976,350
1990	9,836,451	4,792,840	5,043,611	2,623,502	171,896	785,945
'91 / '90	112.4	114.3	110.6	86.8	185.0	124.2

구 분 Classifi- cation  월 Month	어 가 소 득 Fishery Household Income			어 업 소 득 Fishery Income			어 업 Sub-Total 농 Sub-Total Income			
	수 입 Receipts	지 출 Expend- itures	소 득 Income	수 입 Receipts	지 출 Expend- itures	소 득 Income	수 입 Receipts	지 출 Expend- itures	소 득 Income	수 입 Receipts
1	2,115,675	529,009	1,586,666	1,651,259	425,074	1,226,185	464,416	103,935	360,481	241,896
2	2,171,798	726,548	1,445,250	1,777,700	581,373	1,196,327	394,098	145,175	248,923	105,441
3	1,887,414	733,406	1,154,008	1,496,888	604,731	892,157	390,526	128,675	261,851	128,347
4	1,701,745	780,539	921,206	1,195,760	621,276	574,484	505,985	159,263	346,722	131,287
5	1,165,974	445,075	720,899	661,635	293,619	368,016	504,339	151,456	352,883	179,941
6	1,011,495	474,759	536,736	483,754	250,145	233,609	527,741	224,614	303,127	193,701
7	817,783	326,545	491,238	264,188	164,332	99,856	553,595	162,213	391,382	328,753
8	577,316	306,492	270,824	166,419	194,411	△27,992	410,897	112,081	298,816	153,541
9	1,526,684	563,835	962,849	362,237	412,961	△50,724	1,164,447	150,874	1,013,573	252,926
10	1,026,810	545,571	481,239	429,817	371,813	58,004	596,993	173,758	423,235	226,903
11	1,625,430	554,705	1,070,725	795,967	365,965	430,002	829,463	188,740	640,723	372,803
12	2,357,673	942,055	1,415,618	1,381,200	616,584	764,616	976,473	325,471	651,002	559,960
소 계 Sub-Total	17,985,797	6,928,539	11,057,258	10,866,824	4,902,284	5,764,540	7,318,973	2,026,255	5,292,718	2,875,499
재 고 량 Inventory	222,190	-	222,190	28,580	-	28,580	193,610	-	193,610	193,610
감 가 상 각 비 Depreciation	-	△12,039	△12,039	-	283,840	△283,840	-	128,190	△128,190	-
제 고 생산 자 재 Productive Materi- als Inventory	-	23,690	△23,690	-	26,600	△26,600	-	△2,910	2,910	-
대 식 물 증 식 Increase in Big Plants	210,570	-	210,570	-	-	-	210,570	-	210,570	210,570
대 식 물 증 식 Increase in Big Plants	5,470	-	5,470	-	-	-	5,470	-	5,470	5,470
합 Total	18,424,027	7,364,259	11,059,768	10,895,404	5,212,724	5,482,680	7,728,623	2,151,535	5,577,088	3,285,149

## Fishery Households of Shallow-Sea Culture

## Major Indicators of Fishery Household Economy

단위: 원 In Won

목	조세공과금 (B) Taxes & Public Charges	가처분소득 (A-B) Disposable Income	가계비지출 (C) Living Expenses	분가지출 (D) Branch Family Expenditures	이경제잉여 A-(B+C+D) Surplus
이전수입 Transferred Receipts					
2,006,570	72,398	10,987,370	8,203,761	118,256	2,665,353
1,462,268	58,173	9,778,278	7,068,814	178,889	2,530,575
137.2	124.5	112.4	116.0	66.1	105.3

외 소 목 Non-Fishery Income										
업 Agriculture		기 타 경 업 Other Side Business			사 업 외 Non-Business			이전수입 Transferred Receipts	조세공과금 Taxes & Public Charges	가계비지출 Living Expenses
지출 Expend- itures	소득 Income	수입 Receipts	지출 Expend- itures	소득 Income	수입 Receipts	지출 Expend- itures	소득 Income			
38,256	203,640	31,602	16,027	15,575	84,203	49,652	34,551	106,715	10,933	584,141
22,213	83,228	50,227	82,530	△32,303	105,840	40,432	65,408	132,590	1,026	786,108
39,503	88,844	36,673	65,983	△29,310	80,816	23,189	57,627	144,690	4,043	719,069
58,764	72,523	111,339	73,259	38,080	126,555	27,240	99,315	136,804	719	651,140
87,452	92,489	96,890	41,442	55,448	116,892	22,562	94,330	110,616	1,509	723,514
131,384	62,317	88,978	35,365	53,613	140,064	57,865	82,199	104,998	17,382	533,370
95,103	233,650	61,535	24,540	36,995	121,207	42,570	78,637	42,100	4,601	520,038
44,402	109,139	63,129	57,738	5,391	125,496	9,941	115,555	68,731	2,764	553,591
71,538	181,388	68,930	66,083	2,847	152,067	13,253	138,814	690,524	2,555	707,813
84,315	142,588	92,439	54,431	38,008	99,698	35,012	64,686	177,953	17,614	729,747
83,437	289,366	118,896	70,621	48,275	123,359	34,682	88,677	214,405	297	846,730
127,259	432,701	171,808	86,502	85,306	168,261	111,710	56,551	76,444	8,955	848,500
<b>883,626</b>	<b>1,991,873</b>	<b>992,446</b>	<b>674,521</b>	<b>317,925</b>	<b>1,444,458</b>	<b>468,108</b>	<b>976,350</b>	<b>2,006,570</b>	<b>72,398</b>	<b>8,203,761</b>
-	193,610	-	-	-	-	-	-	-	-	-
128,190	△128,190	-	-	-	-	-	-	-	-	-
△2,910	2,910	-	-	-	-	-	-	-	-	-
-	210,570	-	-	-	-	-	-	-	-	-
-	5,470	-	-	-	-	-	-	-	-	-
<b>1,008,908</b>	<b>2,276,243</b>	<b>992,446</b>	<b>674,521</b>	<b>317,925</b>	<b>1,444,458</b>	<b>468,108</b>	<b>976,350</b>	<b>2,006,570</b>	<b>72,398</b>	<b>8,203,761</b>

## 2. 어업

### Fishery Receipts

2-1 어업수입 Fishery Receipts

구분 Classification	합계	어업수입 Fishing Fishery							양식수입		
		소계	어류	갑각류	연체동물	기타수산물 Other Aquatic Animals	해조류	소계	해조류	연체동물	
월 Month	Total	Sub-Total	Fishes	Crustacea	Molluscs		Seaweeds	Sub-Total	Seaweeds	Molluscs	
1	1,651,259	58,277	8,955	31	26,169	5,703	17,418	1,492,602	1,286,972	130,830	
2	1,777,700	29,676	11,138	97	17,048	699	694	1,673,926	1,301,365	182,942	
3	1,496,888	38,179	7,473	717	28,901	507	581	1,335,642	1,121,145	134,463	
4	1,195,760	101,001	25,429	1,951	70,667	1,848	1,107	783,103	427,571	166,683	
5	661,635	125,046	38,836	17,473	64,042	2,782	1,912	273,700	87,333	109,411	
6	483,754	115,102	39,195	15,530	58,870	1,488	20	235,637	47,986	88,290	
7	264,188	94,519	40,661	14,377	37,653	1,812	16	141,826	9,925	46,508	
8	166,419	73,354	31,948	17,857	20,918	1,557	1,074	82,271	862	55,045	
9	362,237	76,633	34,136	13,263	27,043	1,290	902	258,448	44	22,154	
10	429,817	131,352	56,465	9,469	60,301	5,115	2	263,054	266	30,755	
11	795,967	153,546	53,064	4,598	83,707	12,161	17	552,452	363,798	139,116	
12	1,381,200	94,150	17,048	1,005	61,491	12,102	2,504	1,034,032	855,306	168,398	
계 Total	10,866,824	1,090,835	364,348	96,368	556,810	47,064	26,247	8,126,693	5,502,573	1,274,595	

2-2 어업지출 Fishery Expenditures

구분 Classification	합계	어업지출 Fishing Fishery										
		소계	이료대	얼음대	어상자대	연료비	선수품비 Equipment for Fishing	어구구입 보수 & Repair	노임	임차료	위원수수료 Selling Commissions	기타
월 Month	Total	Sub-Total	Bait	Ice	Fish-Box	Fuel		Buying Gear	Wages	Rent		Others
1	425,074	13,556	531	-	155	3,896	280	4,865	2,417	635	404	372
2	581,373	10,966	691	-	-	1,543	276	5,916	1,359	34	684	464
3	604,731	16,926	2,166	-	-	1,274	426	10,066	970	36	1,674	314
4	621,276	32,219	6,898	-	398	2,734	855	14,920	4,523	54	435	1,401
5	293,619	39,211	8,712	-	-	4,104	799	12,263	8,722	-	2,802	1,808
6	250,145	23,930	6,398	8	10	4,023	708	7,500	3,504	-	1,055	725
7	164,332	26,275	2,620	-	-	5,465	629	14,610	1,924	-	621	407
8	194,411	21,014	1,171	8	-	4,734	303	12,032	1,992	2	425	347
9	412,961	19,732	243	66	50	3,525	5,111	7,589	1,183	57	570	1,338
10	371,813	21,233	1,208	-	198	5,279	1,172	10,824	238	377	1,186	750
11	365,965	30,500	985	-	75	8,596	2,213	13,326	2,109	-	2,482	713
12	616,584	37,180	367	-	213	5,558	555	15,899	7,056	-	5,626	1,905
계 Total	4,902,284	292,742	31,990	82	1,099	50,731	13,327	129,810	35,997	1,195	17,964	10,544

수 지 & Expenditures

단위: 원 In Won

Aquaculture Fishery			수 산 가 공 수 입 Fisheries Processing							
어 류	종 패	기 타	소 계	소 건 품	염 전 품	자 건 품	염 신 장 품	해 조 제 품	꽃·한천	기 타
Fishes	Seed Shell	Others	Sub-Total	Dried	Salted & Dried	Cooked	Pickled & Preserved	Dried Seaweeds	Hijiki & Agar	Others
32,941	-	41,859	100,380	-	-	-	-	100,380	-	-
-	176,355	13,264	74,097	-	-	-	-	74,097	-	-
7,968	66,175	5,891	123,067	-	-	-	-	123,067	-	-
65,737	116,175	6,936	311,657	-	-	-	25,498	286,159	-	-
11,203	52,287	13,466	262,888	-	-	-	-	262,888	-	-
90,749	60	8,552	133,015	-	-	3,933	-	129,082	-	-
77,044	-	8,349	27,843	-	-	3,894	-	23,950	-	-
15,458	7,171	3,735	10,794	-	-	-	-	10,794	-	-
216,741	-	19,509	27,155	-	-	-	27,155	-	-	-
195,052	14,087	22,895	35,410	-	-	-	34,722	-	688	-
40,014	9,524	-	89,969	-	-	528	11,397	77,449	595	-
-	-	10,328	253,018	-	-	18,366	313	234,339	-	-
<b>752,907</b>	<b>441,834</b>	<b>154,784</b>	<b>1,449,293</b>	-	-	<b>26,721</b>	<b>99,085</b>	<b>1,322,205</b>	<b>1,283</b>	-

단위: 원 In Won

양 식 지 출 Aquaculture Fishery							수 산 가 공 지 출 Fisheries Processing					
소 계	종 교 대	양 식 시 설 수 보 시설 & Repair	노 임	광 열 비	사 료 대	기 타	소 계	가 공 재 료 비 Materials for Processing	시 설 및 보 수 비 Facilities & Repair	노 임	광 열 비	기 타
Sub-Total	Seeding	Facilities & Repair	Wages	Fuel	Feed	Others	Sub-Total	for Processing	& Repair	Wages	Fuel	Others
363,360	6,863	34,414	114,288	24,845	8,667	174,282	48,158	3,360	4,205	13,635	8,846	18,111
415,382	31,056	18,025	172,890	19,428	9,502	164,482	155,025	108,892	3,737	7,508	9,978	24,909
386,180	7,155	22,476	149,083	18,161	11,032	178,272	201,625	153,369	2,119	19,496	17,862	8,780
442,597	127,092	16,182	171,467	19,299	17,406	91,150	146,460	41,139	1,376	79,625	15,640	8,680
163,978	4,922	22,432	103,635	6,950	12,258	13,780	90,430	23,307	729	53,492	8,309	4,593
118,987	12,231	24,878	49,773	7,757	12,892	11,457	107,227	46,120	1,207	47,683	11,333	885
119,701	12,956	43,337	27,035	6,786	17,899	11,687	18,356	35	-	12,010	5,434	877
173,371	23,238	81,627	29,322	6,621	12,269	20,295	26	-	-	20	-	6
387,544	134,827	113,619	81,811	8,875	30,307	18,106	5,685	-	1,880	3,606	-	199
342,920	61,369	59,069	103,896	13,468	48,355	56,763	7,660	1,567	3,486	2,381	-	225
296,866	39,984	27,463	85,391	23,475	19,610	100,943	38,600	2,643	11,158	12,548	8,958	3,293
456,849	21,190	28,260	140,655	28,698	12,999	225,046	122,555	11,188	53,603	14,765	20,042	22,957
<b>3,667,735</b>	<b>482,883</b>	<b>491,782</b>	<b>1,229,246</b>	<b>184,363</b>	<b>213,196</b>	<b>1,066,263</b>	<b>941,807</b>	<b>391,620</b>	<b>83,500</b>	<b>266,769</b>	<b>106,402</b>	<b>93,515</b>

## 3. 겸업

## 3-1 겸업수입 Side Business Receipts

## Side Business

구분 Classification	합계	농업수입									
		소계	미곡	맥류	잡곡	두류	서류	채소류	과실류	특용작물	
월 Month	Total	Sub-Total	Rice	Wheat & Barley	Misc. Grains	Pulses	Potatoes	Vegetables	Fruits	Crops	Special
1	273,498	241,896	194,238	54	-	2,687	822	21,848	-	8,784	
2	155,668	105,441	78,783	22	-	1,812	3,316	13,734	-	1,959	
3	165,020	128,347	76,430	22	-	2,843	978	37,423	-	3,381	
4	242,626	131,267	84,398	38	-	474	645	29,632	-	1,430	
5	276,831	179,941	92,917	38	-	1,922	252	52,810	-	1,528	
6	282,679	193,701	64,592	7,222	809	1,254	1,894	92,259	833	2,144	
7	390,288	328,753	74,355	166,209	841	1,273	513	51,910	56	3,209	
8	216,670	153,541	61,538	1,223	190	1,468	251	44,068	80	3,161	
9	321,856	252,926	113,557	38	185	20,575	1,676	34,872	1,543	14,423	
10	319,342	226,903	139,631	3	-	32,628	771	30,320	4,162	6,984	
11	491,699	372,803	280,718	-	-	9,498	4,987	35,011	4,925	10,207	
12	731,768	559,960	279,755	20	99	6,571	2,104	142,172	3,071	41,916	
계 Total	3,867,945	2,875,499	1,540,912	174,889	2,124	83,005	18,209	586,059	14,670	99,128	

## 3-2 겸업지출 Side Business Expenditures

구분 Classification	합계	농업지출							
		소계	종묘대	비료대	농약대	농구비	영농광열비	동물비	사료대
월 Month	Total	Sub-Total	Seed & Seedling	Fertilizer	Pesticide	Implements	Fuel & Light	Animal	Feed
1	54,283	38,256	1,080	5,635	5,597	1,995	504	2,471	11,699
2	104,743	22,213	6,100	4,022	2,259	1,218	400	1,241	4,502
3	105,486	39,503	3,845	10,995	3,040	3,747	723	3,815	6,708
4	132,023	58,764	13,089	6,527	3,965	6,079	1,867	5,159	5,995
5	128,894	87,452	10,338	16,574	5,959	6,128	3,073	6,658	7,397
6	166,749	131,384	2,211	10,271	15,619	5,178	1,249	2,498	10,860
7	119,643	95,103	2,542	8,873	27,358	7,510	1,899	5,386	10,535
8	102,140	44,402	1,297	3,683	19,660	2,074	1,397	5,056	5,168
9	137,621	71,538	3,104	6,178	8,062	2,277	2,434	19,504	4,851
10	138,746	84,315	4,616	6,509	3,439	5,017	2,139	3,245	7,191
11	154,058	83,437	4,249	9,138	2,267	2,303	3,785	4,861	15,873
12	213,761	127,259	2,498	4,532	8,768	2,965	1,101	45,158	22,984
계 Total	1,558,147	883,826	54,969	92,937	105,993	48,491	20,571	105,052	113,783

# 수 지

## Receipts & Expenditures

단위: 원 In Won

Agricultural Receipts						기 타 경 업 수 입 Other Side Business Receipts				
묘 목 및 화 초 류	농 산 고 공 품 가	농 산 부 산 품 기	축 산 물	양 감	기 타	소 계	상 공 제 조 업	세 비 스 업	임 산 물	기 타
Floriculture	Handicrafts	By- Products	Livestock Products	Sericulture	Others	Sub-Total	Commerce & Industry	Services	Forestry	Others
-	-	43	13,420	-	-	31,602	15,612	15,818	171	1
-	-	16	5,799	-	-	50,227	31,679	18,380	167	-
-	-	-	7,271	-	-	36,673	20,458	16,000	215	-
-	-	-	14,669	-	-	111,339	91,351	19,811	177	-
1,562	-	432	28,480	-	-	96,890	49,428	47,295	149	18
829	-	-	21,865	-	-	88,978	39,217	49,706	55	-
104	-	8	30,276	-	-	61,535	42,524	14,080	49	4,882
68	82	-	39,915	-	1,498	63,129	48,329	14,757	43	-
56	129	-	62,181	-	3,689	68,930	57,794	11,088	49	-
-	-	1,250	11,154	-	-	92,439	50,607	38,994	2,837	-
-	-	-	26,266	-	1,191	118,896	66,510	50,323	1,952	111
-	-	246	83,721	-	286	171,808	58,599	94,851	104	18,254
<b>2,619</b>	<b>211</b>	<b>1,995</b>	<b>345,017</b>	<b>-</b>	<b>6,664</b>	<b>992,446</b>	<b>572,108</b>	<b>391,103</b>	<b>5,968</b>	<b>23,286</b>

단위: 원 In Won

Agricultural Expenditures				기 타 경 업 지 출 Other Side Business Expenditures				
양 감 비	농 업 노 임	임 차 료	기 타	소 계	상 공 업 제 조 업	세 비 스 업	임 산 물	기 타
Sericulture	Wages	Rent	Others	Sub-Total	Commerce & Industry	Services	Forestry	Others
-	2,045	2,081	5,149	16,027	11,071	4,956	-	-
-	60	155	2,256	82,530	24,793	57,737	-	-
-	3,198	4	3,428	65,983	61,072	4,911	-	-
-	7,056	2,539	6,488	73,259	67,875	5,249	72	64
-	22,077	2,524	6,723	41,442	38,085	3,358	-	-
-	60,600	19,646	3,252	35,365	30,481	3,449	-	1,434
-	13,248	14,401	3,350	24,540	23,831	708	-	-
7	4,508	329	1,224	57,738	35,583	19,285	-	2,870
-	11,477	962	12,689	66,083	65,320	763	-	-
-	20,097	25,702	6,360	54,431	45,988	8,430	12	-
-	10,964	23,616	6,381	70,621	63,970	6,607	32	13
-	12,156	21,916	5,181	86,502	45,129	41,365	8	-
<b>7</b>	<b>167,486</b>	<b>113,875</b>	<b>62,481</b>	<b>674,521</b>	<b>513,198</b>	<b>156,818</b>	<b>124</b>	<b>4,381</b>

#### 4. 사 업 Non-Business

구분 Classification	사 업 외 수입				
	합 계	어업노임	어업외노임	금 료	임 대 료
월 Month	Total	Fishery Wages	Non-Fishery Wages	Salary	Rent
1	84,203	6,656	36,310	28,325	8,961
2	105,840	8,214	47,290	29,211	8,147
3	80,816	21,353	18,861	30,001	7,928
4	126,555	14,168	48,703	30,002	15,665
5	116,892	14,826	49,654	32,851	14,004
6	140,064	16,997	59,330	34,372	14,562
7	121,207	13,133	52,867	39,144	15,486
8	125,496	12,968	43,759	38,130	27,570
9	152,067	11,562	57,667	54,084	11,753
10	99,698	17,964	32,084	37,216	8,393
11	123,359	13,482	39,589	38,987	23,417
12	168,261	14,548	37,085	47,792	64,434
계 Total	1,444,458	165,871	523,199	440,115	220,320

#### 5. 이 전 수 입 ; 조 세 Transferred Receipts ; Taxes & Public

구분 Classification	이 전 수 입 Transferred				
	합 계	사 례 금	송 금 보 조	피 증 보 조	퇴 직 금
월 Month	Total	Remuneration	Subsidy by Family	Donation	Retirement Allowance
1	106,715	5,602	16,933	37,360	-
2	132,590	5,548	30,894	76,147	-
3	144,690	5,548	25,051	108,103	12
4	136,804	5,608	70,478	60,718	-
5	110,616	5,526	8,924	96,165	-
6	104,998	5,504	27,084	60,059	-
7	42,100	5,614	12,902	23,584	-
8	68,731	5,548	13,323	49,861	-
9	690,524	5,548	50,990	242,958	-
10	177,953	5,526	59,683	80,657	-
11	214,405	5,637	27,036	149,020	-
12	76,444	6,067	20,159	40,694	-
계 Total	2,008,570	67,276	363,457	1,025,326	12



# 외 수 지

## Receipts & Expenditures

단위: 원 In Won

Non-Business Receipts			사업외지출 Non-Business Expenditures	
배당및이자 Dividend & Interest	가사수입 Domestic Receipts	기타 Others	합계 Total	차입금이자 Interest
2,507	194	1,251	49,652	49,652
12,603	8	367	40,432	40,432
2,471	-	202	23,189	23,189
17,629	15	373	27,240	27,240
5,247	108	202	22,562	22,562
14,497	11	295	57,865	57,865
347	-	231	42,570	42,570
3,035	-	35	9,941	9,941
16,056	11	935	13,253	13,253
3,712	210	119	35,012	35,012
3,281	-	4,603	34,682	34,682
3,808	-	595	111,710	111,710
85,193	557	9,208	488,108	488,108

## 공과금; 분가지출

### Charges; Branch Family Expenditures

단위: 원 In Won

Receipts	조세공과금 Taxes & Public Charges			분가지출
피해배상금 Indemnities	합계 Total	조세 Taxes	공과금 Public Charges	Branch Family Expenditures
46,820	10,933	6,924	4,009	-
20,000	1,026	299	727	-
5,976	4,043	3,639	403	3,227
-	719	654	66	59,761
-	1,509	1,124	385	-
12,352	17,382	17,116	265	27,490
-	4,601	2,077	2,524	-
-	2,764	1,550	1,214	-
391,028	2,555	2,441	114	-
32,088	17,614	16,366	1,248	-
32,712	297	206	91	27,778
9,524	8,955	7,292	1,663	-
550,500	72,398	59,688	12,708	118,258

6. 재 산

6-1 재산적수입 Receipts from Disposal of Property

Property Receipts

구분 Classi- fication	합 계	고 정 자 산 매 각 Fixed Assets Disposed								유 통 자	
		소 계	토 지	건 물	어 선	대어구	대농구	대동물	대식물	소 계	유가증권 매 각
월 Month	Total	Sub-Total	Land	Building	Fishing Boat	Big Gear	Agr. Implement	Big Animal	Big Plant	Sub-Total	Securities
1	1,260,476	111,396	965	-	-	10,020	-	100,412	-	753,220	-
2	1,028,475	30,538	11,952	-	-	-	-	18,586	-	785,726	-
3	1,434,471	24,104	-	-	-	-	-	24,104	-	971,963	6,401
4	1,179,609	43,028	-	-	1,992	-	598	40,438	-	945,703	5,578
5	1,260,457	57,092	41,036	-	10,438	-	-	5,618	-	944,860	3,785
6	1,252,678	100,797	-	-	9,163	-	-	91,633	-	802,897	1,394
7	1,811,565	636,355	581,673	-	39,044	-	-	15,637	-	840,692	4,335
8	1,262,452	214,511	191,382	-	5,179	996	-	16,953	-	867,803	3,586
9	1,429,148	116,943	104,433	-	-	5,737	-	6,773	-	969,798	727
10	2,918,638	1,496,964	1,484,940	-	-	11,905	119	-	-	1,053,257	-
11	3,477,700	2,384,492	2,362,833	21,659	-	-	-	-	-	789,516	399
12	2,061,593	769,881	747,421	-	1,587	992	5,159	14,722	-	1,058,982	-
계 Total	20,377,282	5,986,101	5,526,635	21,659	67,403	29,850	5,876	334,876	-	10,784,417	26,205

6-2 재산적지출 Expenditures for Procurement of Property

구분 Classi- fication	합 계	고 정 자 산 구 입 Fixed Assets Purchased								유 통 자	
		소 계	토 지	건 물	어 선	대어구	대농구	대동물	대식물	소 계	유가증권 매 입
월 Month	Total	Sub-Total	Land	Building	Fishing Boat	Big Gear	Agr. Implement	Big Animal	Big Plant	Sub-Total	Securities
1	2,252,069	432,020	340	270,843	6,516	21,633	107,055	25,633	-	1,279,031	5,647
2	1,686,590	89,757	-	34,620	1,300	7,908	27,802	18,127	-	1,205,333	199
3	1,862,140	369,998	112,328	128,770	11,851	2,010	4,542	110,159	339	1,221,012	10,956
4	1,389,192	179,388	6,892	94,436	22,590	14,972	30,736	9,761	-	932,665	6,207
5	1,256,333	129,821	7,564	70,083	11,981	17,159	10,284	12,749	-	901,271	598
6	1,211,173	310,463	58,813	141,985	1,624	3,446	52,316	52,279	-	808,534	1,749
7	1,778,166	222,335	72,036	80,733	13,733	3,263	19,981	32,590	-	1,194,541	2,044
8	976,921	131,349	11,940	70,171	22,928	8,526	8,222	9,562	-	722,831	29,641
9	1,681,629	234,175	797	146,030	26,920	35,803	7,375	17,251	-	1,184,756	-
10	2,652,515	992,545	619,788	236,033	55,381	22,964	56,808	1,571	-	1,327,053	2,103
11	3,673,618	722,974	508,993	138,243	992	6,849	9,750	58,147	-	2,721,069	134
12	2,619,757	346,070	142,948	86,591	80,040	3,226	23,046	10,219	-	1,764,896	-
계 Total	23,040,103	4,160,895	1,542,439	1,498,538	255,856	147,759	357,917	358,048	339	15,262,992	59,278

## 적 수 지 & Expenditures

단위: 원 In Won

상 감 소 Decrease of Circular Assets				차 입 금 증 가 Increase of Liabilities							가 수 금 품 수 입 Suspense Receipts
예저금인출 Time Deposit & Savings	계립보험금 Installment & Insurance	대여금품 회 수 Loan	용도미정 현물인출 Material	권기이월금 Money Carried Over	소 계 Sub Total	수 협 Fisheries Cooperatives	농(축)협 농(축)협 Cooperatives	기타금융기관 Other Financial Institution	농·어가 Farm or Fishery Household	기 타 Others	
353,082	22,170	17,980	2,250	357,738	395,860	96,064	34,824	784	36,078	228,110	-
354,450	32,669	18,327	2,135	378,145	212,211	78,596	51,950	-	34,255	47,410	-
375,826	59,761	111,554	4,902	413,518	438,404	126,118	191,586	8,645	99,761	12,295	-
406,832	15,769	50,916	3,577	463,031	190,878	27,291	81,276	3,984	66,016	12,311	-
508,359	4,841	52,942	3,050	371,883	258,505	54,980	61,764	23,904	90,199	27,657	-
404,843	19,387	17,131	4,027	356,114	348,984	98,032	65,892	19,920	108,765	56,375	-
286,012	31,859	168,492	7,173	342,822	334,519	93,104	109,612	18,725	38,845	74,234	-
411,057	30,148	41,195	8,829	372,988	180,138	11,952	30,058	23,904	30,956	83,267	-
511,046	37,602	67,677	4,025	348,720	342,408	98,314	58,599	1,195	128,327	55,972	-
589,695	49,446	42,976	967	370,173	368,416	50,659	154,375	-	75,794	87,589	-
388,798	10,118	4,103	331	385,768	303,691	11,905	108,841	19,841	89,468	73,636	-
538,184	39,683	4,190	683	476,243	232,729	97,063	11,833	4,563	58,952	60,317	-
<b>5,128,184</b>	<b>353,453</b>	<b>597,483</b>	<b>41,949</b>	<b>4,637,143</b>	<b>3,806,743</b>	<b>844,078</b>	<b>960,810</b>	<b>125,465</b>	<b>857,416</b>	<b>819,173</b>	<b>-</b>

단위: 원 In Won

상 증 가 Increase of Circular Assets				차 입 금 감 소 Decrease of Liabilities							가 수 금 품 만 채 Suspense Payments
예저금예입 Time Deposit & Savings	계립보험금 회 불 회 수 Installment & Insurance	대여금품 대 여 Loan	용도미정 현물예입 Material	가기이월금 Money Carried Over	소 계 Sub-Total	수 협 만 채 Fisheries Cooperatives	농(축)협 만 채 Cooperatives	기타금융기관 Other Financial Institution	농·어가 Farm or Fishery Household	기 타 Others	
790,610	53,266	51,373	1,867	376,270	541,018	55,836	324,551	5,217	107,027	48,386	-
658,811	37,947	92,482	2,382	413,511	391,500	160,343	67,809	2,232	115,319	45,797	-
487,968	33,956	223,627	1,474	463,031	271,129	59,522	89,124	2,909	85,896	33,678	-
402,417	47,931	103,586	1,199	371,325	277,140	76,056	114,548	11,953	33,084	41,499	-
435,241	29,931	77,653	1,733	356,114	225,241	59,534	62,709	34,874	17,251	50,874	-
410,914	28,261	21,116	6,813	339,682	92,176	5,982	20,319	3,038	49,051	13,786	-
743,602	31,238	38,287	6,382	372,988	361,289	47,490	109,641	249	161,896	42,012	-
280,915	31,449	33,865	900	346,061	122,741	49,243	21,116	12,202	3,147	37,033	-
769,157	33,778	10,757	418	370,646	262,699	72,510	138,114	250	40,438	11,387	-
866,318	30,574	40,897	397	386,764	285,298	71,315	98,639	3,542	93,929	17,873	47,619
2,159,075	44,862	39,940	813	476,243	229,575	20,476	82,288	25,805	75,020	25,986	-
1,200,433	46,659	28,198	1,746	487,860	449,267	39,980	202,205	17,352	93,373	96,357	59,524
<b>9,205,461</b>	<b>449,852</b>	<b>781,781</b>	<b>28,124</b>	<b>4,780,495</b>	<b>3,509,073</b>	<b>718,287</b>	<b>1,331,083</b>	<b>119,823</b>	<b>875,431</b>	<b>464,688</b>	<b>107,143</b>

## 7. 가 Living

구분 Classification	합계	음식물비								
		소계	곡물류	육류	수산물	유란	해조류	채소류	과일	조미료
월 Month	Total	Sub-Total	Cereals	Meat	Marine Products	Milk & Eggs	Seaweeds	Vegetables	Fruits	Spices
1	584,141	155,004	64,159	13,755	17,219	2,689	4,352	5,585	6,982	10,797
2	786,108	159,564	57,692	13,403	17,735	2,608	5,842	5,981	14,597	10,150
3	719,069	153,753	60,008	12,365	15,843	3,130	4,179	9,072	5,496	9,988
4	651,140	162,261	60,151	13,911	17,094	3,829	2,767	11,027	5,632	9,869
5	723,514	154,610	54,703	13,510	18,075	3,552	964	12,618	5,370	10,789
6	533,370	157,199	56,854	13,867	18,268	2,948	899	16,398	5,485	12,139
7	520,038	153,787	54,240	14,158	16,245	2,984	973	17,710	7,292	10,156
8	553,591	159,515	55,889	15,178	16,486	2,698	1,154	16,560	8,187	9,878
9	707,813	183,269	61,038	14,804	17,889	3,034	1,422	15,137	16,250	19,353
10	729,747	180,172	63,445	13,327	19,314	2,658	1,687	14,738	9,513	20,265
11	846,730	183,785	67,775	13,301	20,330	3,464	2,573	12,821	8,775	17,847
12	848,500	208,762	63,318	15,969	22,437	2,839	4,885	27,252	8,963	24,689
계 Total	8,203,761	2,011,881	719,272	167,548	216,935	36,433	31,897	164,899	102,542	165,920

구분 Classification	의복비 Clothing & Footwear						교육비 Education			
	소계	의복및양말	포복류	신발류	장신구	기타	소계	납부금	교재대	학용품
월 Month	Sub-Total	Clothing	Cloth	Footwear	Luxuries	Others	Sub-Total	Tuition & Misc. Fee	Teaching Materials	School Things
1	44,169	30,894	2,565	6,085	2,821	1,804	43,931	7,813	34,825	1,294
2	57,522	42,113	1,509	8,764	4,027	1,109	99,601	56,253	40,175	3,173
3	45,995	31,686	188	6,210	6,975	934	108,165	38,138	65,596	4,431
4	56,190	37,359	580	7,497	9,555	1,199	56,650	4,084	50,200	2,367
5	44,997	32,280	359	6,466	4,627	1,265	79,285	26,768	50,469	2,048
6	38,615	25,427	1,426	6,342	3,399	2,020	59,466	20,181	37,463	1,821
7	42,272	28,557	924	6,831	3,828	2,132	48,856	5,962	41,594	1,299
8	24,909	14,405	908	4,641	3,859	1,095	100,354	64,490	33,779	2,085
9	60,098	45,985	330	10,043	2,492	1,249	73,848	33,232	38,459	2,157
10	40,445	27,743	2,096	6,733	1,364	2,510	48,073	3,608	42,345	2,121
11	53,419	41,771	1,706	7,964	995	984	80,469	32,032	45,978	2,460
12	73,887	46,855	5,110	8,303	4,805	8,814	65,319	19,300	43,851	2,168
계 Total	582,518	405,075	17,701	85,879	48,747	25,115	864,017	311,881	524,734	27,424

계 비  
Expenses

단위 : 원 In Won										
Food						주 거 비 Housing				광 열 수 도 비 Fuel, Light & Water Charges
가공식품 Processed Food	제과류 Confectioneries	음료 Soft Drinks	주류 Strong Drinks	외식비 Eating out	기타 Others	소계 Sub-Total	주택수리 House Mending	가구자재 Furniture & Utensils	기타 Others	
7,730	4,589	3,303	5,390	7,800	654	46,742	8,766	6,681	31,295	32,071
8,576	4,655	3,469	8,271	5,853	732	35,598	3,151	7,331	25,116	29,125
10,015	4,007	4,396	6,220	8,540	495	32,139	5,849	10,412	15,878	26,411
9,761	5,355	4,905	6,580	10,995	385	43,193	13,575	9,048	20,571	18,264
7,119	5,150	5,380	7,070	10,057	251	55,666	27,375	9,261	19,030	16,129
6,631	5,016	5,093	6,321	6,696	585	50,568	10,358	12,024	28,185	13,251
7,160	4,489	4,490	6,509	6,669	711	50,291	12,663	7,893	29,734	12,813
7,347	4,323	5,102	7,263	9,050	399	55,382	17,457	12,977	24,948	13,592
8,423	4,128	5,532	9,479	6,031	749	64,785	34,015	8,331	22,441	14,792
9,259	4,628	5,766	6,934	7,918	721	34,546	10,033	5,672	18,840	23,890
9,213	4,341	4,503	7,043	11,051	748	73,902	22,329	36,780	14,792	37,122
9,397	5,209	4,190	7,874	11,205	535	54,830	6,998	13,291	34,542	48,040
<b>100,631</b>	<b>55,890</b>	<b>56,129</b>	<b>84,954</b>	<b>101,865</b>	<b>6,965</b>	<b>597,642</b>	<b>172,569</b>	<b>139,701</b>	<b>285,372</b>	<b>285,500</b>

단위 : 원 In Won										
의료비 Medical Care				가계잡비 Other Living Expenses						
소계 Sub-Total	의약비 Medicine	병원비 Hospital Charges	기타 Others	소계 Sub-Total	교통통신비 Transportation & Communication	관공상제비 Ceremonies	교양오락비 Culture & Recreation	미용위생비 Beauty & Sanitation	교제중여비 Entertainment	기타 Others
58,540	26,352	25,974	6,214	203,683	33,016	27,905	10,783	15,503	97,237	19,239
51,072	16,458	28,118	6,496	353,627	29,251	140,233	8,886	14,904	133,615	26,738
51,345	16,294	28,154	6,898	301,263	34,205	103,316	8,704	14,181	117,195	23,662
41,823	16,456	16,011	9,355	272,758	36,921	49,798	14,962	13,915	120,949	36,213
59,419	16,455	33,491	9,473	313,408	31,872	53,492	19,880	11,294	83,176	113,694
39,868	15,431	17,620	6,817	174,404	29,497	8,848	5,925	12,451	47,409	70,274
48,306	17,583	18,262	12,462	163,714	31,864	16,347	5,952	11,843	74,877	22,831
45,835	16,238	19,819	9,778	154,004	35,198	22,877	13,434	11,104	46,959	24,432
35,999	14,929	12,583	8,487	275,022	31,806	133,939	3,415	13,173	65,734	26,955
40,841	17,178	14,965	8,699	361,779	34,887	154,986	6,924	12,362	120,407	32,213
47,825	24,371	12,002	11,453	370,209	42,094	95,280	3,524	14,262	187,755	27,294
56,033	19,010	21,395	15,628	341,630	40,147	21,516	10,861	13,310	156,303	99,493
<b>578,906</b>	<b>216,755</b>	<b>248,394</b>	<b>111,760</b>	<b>3,285,501</b>	<b>410,758</b>	<b>828,537</b>	<b>113,250</b>	<b>158,302</b>	<b>1,251,618</b>	<b>523,038</b>

8. 어 가 노

Labor Hours of

<사업별 By Business>

구분 Classi- fication	합 계			어 업								
	Total			어 로			양 식			기 타		
	계	남 자	여 자	소 계	남 자	여 자	소 계	남 자	여 자	소 계	남 자	여 자
월 Month	Total	Male	Female	Sub-Total	Male	Female	Sub-Total	Male	Female	Sub-Total	Male	Female
1	203	119	84	5	3	2	153	90	63	8	3	5
2	212	107	105	3	2	1	162	85	77	6	2	4
3	226	106	120	5	3	2	140	76	64	11	5	6
4	234	111	123	14	8	6	106	53	53	14	6	8
5	223	117	107	20	12	8	64	37	27	18	8	10
6	226	110	116	18	10	8	48	27	21	16	6	10
7	159	81	78	16	9	7	29	15	14	19	8	11
8	140	81	58	10	6	4	35	20	15	10	4	6
9	210	120	90	12	7	5	78	47	31	11	4	7
10	236	139	98	19	11	8	102	69	33	10	4	6
11	211	123	87	18	11	7	115	73	42	18	8	10
12	202	113	89	10	6	4	134	84	50	13	6	7
계 Total	2,482	1,327	1,155	150	88	62	1,166	676	490	154	64	90

<고용별 By Employment>

단위: 시간 In Hour

구분 Classi- fication	합 계			자 가			고 용								
	Total			Family Labor			연 고 용			시 고 용			용 교		
	계	남 자	여 자	소 계	남 자	여 자	소 계	남 자	여 자	소 계	남 자	여 자	소 계	남 자	여 자
월 Month	Total	Male	Female	Sub-Total	Male	Female	Sub-Total	Male	Female	Sub-Total	Male	Female	Sub-Total	Male	Female
1	203	119	84	117	65	52	29	28	1	54	25	29	3	2	1
2	212	107	105	108	59	49	21	20	1	79	26	53	4	2	2
3	226	106	120	124	66	58	18	17	1	81	21	60	3	2	1
4	234	111	123	142	76	66	15	13	2	72	18	54	5	3	2
5	223	117	107	152	82	70	11	9	2	51	23	28	9	3	6
6	226	110	116	153	78	75	10	7	3	52	21	31	11	3	8
7	159	81	78	135	68	67	8	5	3	14	7	7	1	-	1
8	140	81	58	114	63	51	11	8	3	14	10	4	1	1	-
9	210	120	90	158	87	71	15	12	3	28	15	13	10	7	3
10	236	139	98	176	96	80	18	16	2	33	22	11	9	4	5
11	211	123	87	163	89	74	10	9	1	30	21	9	9	6	3
12	202	113	89	136	71	65	21	17	4	39	21	18	5	3	2
계 Total	2,482	1,327	1,155	1,678	900	778	187	161	26	547	230	317	70	36	34

## 동 투 하 량 Fishery Household

단위 : 시간 In Hour

Fishery						경 업 Side Business					
어로서설및어구보수 Fishing Facilities & Gear Repair			수산제조가공 Fisheries Processing			농 업 Agriculture			기 타 Side Business		
소 계	남 자	여 자	소 계	남 자	여 자	소 계	남 자	여 자	소 계	남 자	여 자
Sub-Total	Male	Female	Sub-Total	Male	Female	Sub-Total	Male	Female	Sub-Total	Male	Female
3	2	1	9	5	4	13	6	7	11	10	1
1	1	—	24	6	18	8	4	4	7	6	1
3	2	1	44	8	36	20	10	10	4	2	2
12	7	5	36	9	27	46	24	22	5	3	2
8	5	3	23	7	16	87	46	41	3	2	1
5	4	1	20	6	14	112	52	60	8	5	3
20	14	6	8	3	5	64	30	34	4	2	2
35	27	8	1	—	1	45	22	23	3	2	1
47	34	13	—	—	—	58	26	32	4	3	1
22	15	7	1	—	1	78	37	41	4	2	2
10	8	2	11	6	5	36	16	20	4	3	1
2	2	—	18	5	13	22	9	13	3	1	2
168	121	47	195	55	140	589	282	307	60	41	19

## 9. 어 업 생 산 량 Fishery Products

단위 : kg In kg

구 분 Classi- fication	합 계 Total	어 로 Fishing Fishery						양 식 Aquaculture Fishery			
		소 계 Sub-Total	어 류 Fishes	갑 각 류 Crustacea	연 체 동물 Molluscs	기 타 수산동물 Other Aquatic Animals	해 조 류 Sea weeds	소 계 Sub-Total	해 조 류 Seaweeds	연 체 동물 Molluscs	기 타 Others
월 Month	Total	Sub-Total	Fishes	Crustacea	Molluscs	Other Aquatic Animals	Sea weeds	Sub-Total	Seaweeds	Molluscs	Others
1	1,644	32	2	1	16	13	—	1,612	1,120	410	82
2	2,350	20	1	—	9	9	1	2,330	1,699	612	19
3	3,077	22	2	1	18	—	1	3,055	2,705	338	12
4	2,392	42	5	3	33	—	1	2,351	1,799	533	19
5	1,346	56	18	9	24	—	5	1,290	806	462	22
6	860	52	18	9	23	2	—	808	460	332	16
7	319	51	19	9	23	—	—	268	106	143	19
8	212	48	17	9	17	—	—	169	4	155	10
9	130	58	30	5	23	—	—	72	—	26	46
10	198	140	28	5	66	41	—	58	—	33	25
11	896	100	34	7	56	3	—	796	498	296	2
12	1,420	73	24	—	35	2	12	1,346	1,114	211	21
계 Total	14,844	689	198	58	343	70	20	14,155	10,311	3,551	293

여백



## '91 어가경제통계

The Report on the Fishery Household Economy Survey

---

인쇄일 : 1992년 9월 일 Printed Sep. 1992

발행일 : 1992년 9월 일 Published Sep. 1992

발행인 : 농수산통계관 원광식 Publisher : Kwang Shik Won

편집인 : 수산통계담당관 신승균 Editor : Seung kyun Shin

---

발행 : 농림수산부 수산통계담당관실  
☎. 503-7224, 500-2626

인쇄 : 東洋文化印刷株式會社  
☎. 502-3994, 4203