

19509156

행정간행물등록번호
31000-51028-26-10

R
639.202
L 2976
1994

1994년

어가경제통계

The Report on the Fishery Household Economy Survey

농림수산부

Ministry of Agriculture, Forestry & Fisheries
Republic of Korea



목 차

Contents

제 목	Subject	Page
제 1 부 조사개요 및 동향	Chapter 1 Outline of Survey & Annual Trend	
I. 조 사 개 요	Outline of the Survey	
1. 조 사 목 적	Purpose of the Survey	9
2. 조 사 기 구 및 업 무	Organization	9
3. 조 사 연 혁	Background of the Survey	9
4. 조 사 대 상	Scope of the Survey	10
5. 표 본 설 계	Sampling Design	11
6. 조 사 사 항	Survey Items	11
7. 조 사 방 법	Survey Methodology	12
8. 조 사 항 목 분 류	Classification of Items	12
9. 주 요 항 목 해 설	Explanation for Major Items	17
10. 이 용 상 주 의 사 항	Note for the Users	18
II. 어 가 경 제 동 향	Annual Trend of Fishery Household Economy	
1. 어 가 소 득	Fishery Household Income	31
2. 가 계 비	Living Expenses	37
3. 어 가 자 산	Fishery Household Assets	39
4. 어 가 부 채	Fishery Household Liabilities	40
제 2 부 통계표 I (연도별)	Chapter 2 Table of Statistics I (By Year)	
I. '94 표 본 어 가 개 황	Outline of Sample Fishery Household	
1. 표 본 어 가 개 황	Outline of Sample Fishery Household	46
2. 어 업 시 설 현 황	Status of Facilities for Fishery	46
3. 생 활 환 경	Living Environment	46
4. 가 구 원 상 황	Status of Family Members	48
4-1 성 별	by Sex	48
4-2 연 령 별	by Age	48
4-3 학 력 별	by Educational Status	48
4-4 주 업 별	by Main Job	49

제	목	Subject	Page
	4-5 부 업 별	by Side Job	49
II. 어가경제주요지표 Major indicators of Fishery Household Economy			
1. 총	괄	Summary	50
2. 어업조수입		Fishery Gross Receipts	52
3. 어업경영비		Fishery Management Expenditures	54
4. 어업수지		Fishery Receipts and Expenditures	56
5. 겸업수입		Side Business Receipts	58
6. 겸업지출		Side Business Expenditures	60
7. 사업외수지		Non-Business Receipts & Expenditures	62
8. 이전수입		Transferred Receipts	63
9. 조세공과금		Taxes & Public Charges	63
10. 가	제	Living Expenses	64
11. 어가자산		Fishery Household Assets	66
12. 차입차별차입금		Fishery Household Liabilities by Borrowing	68
13. 용도별차입금		Fishery Household Liabilities by Using	69
14. 어업별노동투하량		Labor Hours by Type of Fishery	70
15. 어가노동투하량		Labor Hours of Fishery Household	72
16. 어업생산량		Fishery Products	73
제 3 부 통계표 II (어업형태별) Chapter 3			
Table of Statistics II (By Fishing Method)			
1. 총	괄	Summary	78
2. 어업조수입		Fishery Gross Receipts	79
3. 어업경영비		Fishery Management Expenditures	80
4. 겸업수입		Side Business Receipts	81
5. 겸업지출		Side Business Expenditures	82
6. 사업외수입		Non-Business Receipts	83
7. 사업외지출		Non-Business Expenditures	83
8. 이전수입		Transferred Receipts	83
9. 조세공과금		Taxes & Public Charges	83
10. 재산적수입		Receipts from Disposal of Property	84
11. 재산적지출		Expenditures for Procurement of Property	85
12. 가	제	Living Expenses	86
13. 어가자산		Fishery Household Assets	88
14. 차입차별부채		Fishery Household Liabilities by Borrowing	89

제 목	Subject	Page
15. 용도별부채	Fishery Household Liabilities by Using	89
16. 어업별노동투하량	Labor Hours by Type of Fishery	90
17. 어가노동투하량	Labor Hours of Fishery Household	91
18. 어업생산량	Fishery Products	92
19. 감가상각비	Depreciation	93
20. 재고농수산물	Changes in Agricultural & Fishery Products Inventory	94
21. 재고생산자재	Changes in Productive Materials Inventory	94
제 4 부 통계표 III (월 별)	Chapter 4 Table fo Statistics III (By Month)	
I. 전 국 평 균	National Average	
1. 주 요 지 표	Major Indicators of Fishery Household Economy	98
2. 어 업 수 지	Fishery Receipts and Expenditures	100
2-1 어 업 수 입	Fishery Receipts	100
2-2 어 업 지 출	Fishery Expenditures	100
3. 겸 업 수 지	Side Business Receipts & Expenditures	102
3-1 겸 업 수 입	Side Business Receipts	102
3-2 겸 업 지 출	Side Business Expenditures	102
4. 사 업 외 수 지	Non-Business Receipts & Expenditures	104
5. 이전수입, 조세공과금, 분 가 지 출	Transferred Receipts, Taxes & Public Charges, Branch Family Expenditures	104
6. 재 산 적 수 지	Property Receipts & Expenditures	106
6-1 재 산 적 수 입	Receipts from Disposal of Property	106
6-2 재 산 적 지 출	Expenditures for Procurement of Property	106
7. 가 계 비	Living Expenses	108
8. 어 가 노 동 투 하 량	Labor Hours of Fishery Household	110
9. 어 업 생 산 량	Fishery Products	111
II. 어 선 비 사 용 가 구	Fishery Households Not Using Fishing Boat	
1. 주 요 지 표	Major Indicators of Fishery Household Economy	112
2. 어 업 수 지	Fishery Receipts and Expenditures	114
2-1 어 업 수 입	Fishery Receipts	114
2-2 어 업 지 출	Fishery Expenditures	114
3. 겸 업 수 지	Side Business Receipts & Expenditures	116
3-1 겸 업 수 입	Side Business Receipts	116
3-2 겸 업 지 출	Side Business Expenditures	116

제 목	Subject	Page
4. 사 업 외 수 지	Non-Business Receipts & Expenditures	118
5. 이전수입, 조세공과금, 분가 지출	Transferred Receipts, Taxes & Public Charges, Branch Family Expenditures	118
6. 재 산 적 수 지	Property Receipts & Expenditures	120
6-1 재 산 적 수 입	Receipts from Disposal of Property	120
6-2 재 산 적 지 출	Expenditures for Procurement of Property	120
7. 가 계 비	Living Expenses	122
8. 어 가 노 동 투 하 량	Labor Hours of Fishery Household	124
9. 어 업 생 산 량	Fishery Products	125
III. 무 동 력 선 사 용 가 구	Fishery Households Using Non-Powered Boat	
1. 주 요 지 표	Major Indicators of Fishery Household Economy	126
2. 어 업 수 지	Fishery Receipts and Expenditures	128
2-1 어 업 수 입	Fishery Receipts	128
2-2 어 업 지 출	Fishery Expenditures	128
3. 겸 업 수 지	Side Business Receipts & Expenditures	130
3-1 겸 업 수 입	Side Business Receipts	130
3-2 겸 업 지 출	Side Business Expenditures	130
4. 사 업 외 수 지	Non-Business Receipts & Expenditures	132
5. 이전수입, 조세공과금, 분가 지출	Transferred Receipts, Taxes & Public Charges, Branch Family Expenditures	132
6. 재 산 적 수 지	Property Receipts & Expenditures	134
6-1 재 산 적 수 입	Receipts from Disposal of Property	134
6-2 재 산 적 지 출	Expenditures for Procurement of Property	134
7. 가 계 비	Living Expenses	136
8. 어 가 노 동 투 하 량	Labor Hours of Fishery Household	138
9. 어 업 생 산 량	Fishery Products	139
IV. 동 력 선 사 용 가 구	Fishery Households Using Powered Boat	
1. 주 요 지 표	Major Indicators of Fishery Household Economy	140
2. 어 업 수 지	Fishery Receipts and Expenditures	142
2-1 어 업 수 입	Fishery Receipts	142
2-2 어 업 지 출	Fishery Expenditures	142
3. 겸 업 수 지	Side Business Receipts & Expenditures	144
3-1 겸 업 수 입	Side Business Receipts	144
3-2 겸 업 지 출	Side Business Expenditures	144
4. 사 업 외 수 지	Non-Business Receipts & Expenditures	146

제 목	Subject	Page
5. 이전수입, 조세공과금, 분가지출	Transferred Receipts, Taxes & Public Charges, Branch Family Expenditures	146
6. 재산적수지	Property Receipts & Expenditures	148
6-1 재산적수입	Receipts from Disposal of Property	148
6-2 재산적지출	Expenditures for Procurement of Property	148
7. 가 계 비	Living Expenses	150
8. 어가노동투하량	Labor Hours of Fishery Household	152
9. 어업생산량	Fishery Products	153
V. 양식업가구	Fishery Households of Shallow-Sea Culture	
1. 주요지표	Major Indicators of Fishery Household Economy	154
2. 어업수지	Fishery Receipts and Expenditures	156
2-1 어업수입	Fishery Receipts	156
2-2 어업지출	Fishery Expenditures	156
3. 겸업수지	Side Business Receipts & Expenditures	158
3-1 겸업수입	Side Business Receipts	158
3-2 겸업지출	Side Business Expenditures	158
4. 사업외수지	Non-Business Receipts & Expenditures	160
5. 이전수입, 조세공과금, 분가지출	Transferred Receipts, Taxes & Public Charges, Branch Family Expenditures	160
6. 재산적수지	Property Receipts & Expenditures	162
6-1 재산적수입	Receipts from Disposal of Property	162
6-2 재산적지출	Expenditures for Procurement of Property	162
7. 가 계 비	Living Expenses	164
8. 어가노동투하량	Labor Hours of Fishery Household	166
9. 어업생산량	Fishery Products	167

어 가 경 제 조 사

FISHERY HOUSEHOLD ECONOMY SURVEY

제 1 부

Chapter 1

조사개요 및 동향

Outline of Survey
& Annual Trend

제 1 부 조사개요 및 동향

I. 조 사 개 요

1. 조 사 목 적

본 조사는 우리나라의 어가경제 및 어업경영의 실태를 정확히 파악하여 수산시책 및 수산문제연구의 기초자료로 제공하는데 목적을 두고 있다. 그러므로 본 조사는 어업의 생산형태를 파악함과 동시에 어가경제의 동향과 경제사회의 제 변천에 따른 어촌경제의 구조변화를 파악함으로써 수산시책 수립과 수산업 경영개선을 위한 기초자료를 제공하고 나아가서는 수산문제 연구의 실증적 기초자료를 제공함에 있다.

2. 조사기구 및 업무

본 조사를 위한 조사기구는 중앙에 농림수산부 농수산통계정보관실 유통경제통계담당관실이 있으며 지방에는 행정구역 단위로, 각 도에 도 농수산통계사무소를, 연안시군에는 지역별로 군(시)단위 농수산 통계출장소를 설치 운영하고 있다.

가. 농림수산부 농수산통계정보관실 유통경제통계담당관실

중앙담당기구인 유통경제통계담당관실은 조사기획, 조사담당공무원의 교육, 훈련과 지도감독 및 조사자료의 검토, 집계, 결과분석과 공표등 제반업무를 담당하고 있다.

나. 도 농수산통계사무소

도 농수산통계사무소는 연안 시·군 출장소 조사담당공무원에 대한 지도, 감독, 교육 훈련 및 조사표 검토를 담당하고 있다.

다. 연안 시·군 출장소

연안 시·군출장소의 조사담당공무원은 일제부의 배부와 회수, 매주 2회이상 표본어가의 일제부 기장지도 및 기재내용의 정확여부 확인, 원부작성 등 자료수집업무를 담당하고 있다.

라. 표본어가

전국(연안 시·군) 121개 조사지구에서 총 910가구의 표본어가가 선정되어 매일매일의 거래상황을 일제부에 자체식 방법에 의하여 어가가 직접 기장하고 있다.

3. 조 사 연 혁

가. 초기의 어가경제조사

제 1 차 경제개발 5개년계획의 성공적인 수행과 제 2 차 경제개발 5개년계획의 최초년도에 들어서면서 어촌경제실태를 정확히 파악할 목적으로 1967년부터 수산업협동조합중앙회에서 본조사를 실시하였으나 제반조사 여건의 미숙으로 1971년에 중단되었다.

1974년부터 수산청에서 본 조사를 관장함에 따라 정부에서 직접 조사하게 되었으며, 그로부터 한국응용 통계연구소에서 표본설계한 어가경제조사를 일반통계 제126-21-1(1974. 5. 8)호로 승인받아 1974. 7. 1부터 전국의 연안 시·군에 50여명의 조사원을 배치하여 조사를 계속하게 되었다.

나. 조사기관의 일원화

수산청이 농수산부장관 소속하에 있으면서도 수산통계는 수산청이, 농산통계는 농수산부가 각각 관장하여 실시하여 왔으나, 농수산부 직제개정(농수산통계기관의 통합 일원화)으로 1978. 4. 12 수산청의 조사통계업무가 농림수산부 통계관실에 흡수 통합되어 수산통계담당관실에서 본 조사를 담당하고, 1981년 조사결과치 부터는 자체전산처리하여 오늘에 이르고 있다.

다. 조사체제의 개편 및 보완

(1) 1982년 표본변경

어가경제조사 표본의 노후화로 인한 표본교체의 필요와 조사결과치의 정도제고를 위하여 1982년에 '80 어업총조사결과를 기초로 표본의 층의 크기는 종전과 동일하게 50개 층으로 하고 표본어가는 500가구에서 750가구로 개편 보완하였으며, 종래의 조사규정, 조사요령 및 조사서식 등을 보완하여 1983년부터 개편된 표본어가를 대상으로 조사하고 조사자료의 집계 및 분석을 전산화하고 있다.

(2) 1988년 표본변경

1980년 어업총조사결과를 기본으로 하고 1985년 간이 어업총조사결과와 1987년의 어업기본통계조사 결과치를 기초로하여 그동안의 어업구조, 어업형태 및 제반어촌여건의 변화 등을 반영하여 1988년에 새로운 표본을 설계하여, 전국의 20개층에서 추출된 60개조사지구, 815호 표본어가를 대상으로 1989년부터 조사하고 있다.

(3) 1993년 표본변경

그 동안의 어업환경 및 어업의 변동등 어촌의 경제구조 변화를 반영하여 대표성 있는 통계를 생산하기 위하여 1990년 어업총조사 결과를 토대로 1993년에 새로운 표본설계를 하여, 전국 60개 층에서 121개 조사지구를 추출한 후 910호의 표본어가를 선정하여 1994년부터 조사하고 있다.

4. 조사 대상

가구주나 가구원중에서 어업에 종사하면서, 조사실시전 1년간에 1개월이상 판매를 목적으로 해면에서 수산동·식물의 채취(채조)나 양식업을 자영한 사람이 있는 개인경영어가로서 다음 어업형태의 가구를 조사대상으로 하며, 해면어업 피고용자 가구, 원양어업 경영체 및 승선원 가구, 회사 및 공동사업체등은 조사대상에서 제외하였다.

- (가) 어선 비사용가구
- (나) 무동력선 사용가구
- (다) 동력선 사용가구
- (라) 양식업 가구

5. 표본설계 (1993년)

가. 모집단

'90년 어업총조사 조사자료를 기초로 하여 전국의 어가를 모집단으로 하고 각도를 부차모집단으로 하였다.

나. 층화

인구주택조사구를 대상으로 조사가능한 조사구 8,540개중 조사구당 어가수 11호 이상인 3,259조사구를 60개층으로 구분한 후 각층에서 2개조사구씩 총 121개 조사구를 추출(강원도의 경우 오차축소를 위해 1개조사구 추가)하였다.

다. 층화지표

조사구내 어선보유톤수, 양식장규모, 전업비율등

라. 표본어가 선정

표본조사구내 어가를 어가소득순으로 배열하여 추출간격(조사지구 총어가수÷표본어가수)를 산출하여 추출간격 보다 같거나 작은 난수를 찾아 첫가구로 하고 여기에 순차적으로 추출간격을 더하여 표본어를 선정하였다.

마. 표본수

121개 조사구에서 각조사구마다 7~8호씩을 추출하여 총표본어가수는 910호로 선정하였다.

바. 목표정도 : 전국 어가평균소득 기준 2.65%

사. 도별 표본조사지구 및 조사어가수 현황

구분	계	경기	강원	충남	전북	전남	경북	경남	제주
지구수	121개	12	13	18	12	20	14	20	12
표본어가수	910호	96	91	126	95	160	98	160	84

6. 조사사항

가. 가구원 상황

표본어가의 상주가구원 및 동거인에 대하여 경영주와의 관계, 직업, 교육상태 및 노동능력을 조사하였다. 여기서 가구원 또는 동거인이라 함은 3개월이상 항시 동거하는 자로서 3개월이상 출타하였을 경우에는 가구원에서 제외하였다.

나. 어가의 수입 및 지출

어가의 모든수입과 지출은 복식부기의 원리를 이용한 단식부기의 방식으로 기장하도록 하였다.

(1) 수입은 어업수입, 겸업수입, 사업외수입, 이전수입, 재산적수입으로 구분하였다.

(2) 지출은 어업지출, 겸업지출, 사업외지출 및 재산적지출, 조세공과금, 가계비 및 분가지출로 구분하였다.

다. 어가의 재산

표본어가가 소유하고 있는 자산 및 부채를 대상으로 하나 여기서는 사업부문 재산만을 조사하였다. 따라서 가구 및 의복등 가계용자산은 조사대상에서 제외하였다.

라. 노동시간

가무원의 노동시간 및 노동일수는 작업별로 조사하였으나, 사업이외의 수입에 종사하는 노동을 제외한 수입적 노동에 대해서만 조사하였고 가계소비활동은 조사하지 않았다.

7. 조사 방법

가. 조사장부의 종류

(1) 일 계 부

본 조사의 근간이 되는 일계부는 어가에 비치하여 그날 그날의 어가경제의 동태를 어가에서 직접 기장하는 조사장부이다.

(2) 원 부

원부는 연 2 회(연초, 연말) 조사가원이 어가재산의 상태와 연간변동을 직접 조사하여 기장하는 조사장부이다.

나. 자료의 수집 및 집계방법

(1) 일 계 부

(가) 표본어가 기장지도

조사담당공무원은 매주 2회이상 어가를 방문하여 일계부 기장을 지도하고 기장내용의 정확여부를 확인한다.

(나) 일계부의 배부 및 회수

매일매일 기장된 일계부는 조사담당공무원이 익월초에 회수하고, 익월분 일계부는 전월말에 배부한다.

(다) 일계부의 검토 및 항목분류

각 어가에서 회수한 일계부는 조사담당공무원이 일괄적으로 완전한 일계부를 작성한 후 수입원과 지출용도에 따라 항목부호를 기입토록 하였다.

(라) 보 고

항목분류 부호의 기입이 끝나면 시·군 출장소에서 어가별로 전산 입력토록 하였다.

(2) 원 부

조사가원이 원부의 기재사항을 연 2 회 정확히 조사하여 익년초에 송신하도록 하였다.

8. 조사항목의 분류

가. 집계항목의 분류

항목분류는 어가의 모든 경제활동을 복식부기의 원리에 따라 각 거래교환과정에서 포착하여 조사표에 기장토록 하였다. 그러므로 분류는 일반적으로 상품분류, 수입원 분류, 종류별 및 용도분류방법등에 의

하였으나 현여건과 조사결과 의 이용을 감안하여 다소 편의주의를 택하였으며 구체적 항목분류표는 별 표와 같다.

(1) 수입부문

수입부문은 수입원 및 종류별로 사업수입, 사업외수입, 이전수입 및 재산적수입으로 분류하여 각각의 항목을 설정하였다.

(가) 사업수입

사업수입은 자가에서 경영하는 사업의 성과인 수입을 계산하는 것으로 어업수입과 겸업수입으로 분류하였으며 어업수입은 생산부문인 어로어업, 양식업, 수산가공업으로 세분하여 각각 수입원별로 항목을 설정하였으며 위 어획물이 처분되었을때 그 가치를 당해항목의 수입으로 기장한다. 겸업수입은 수입원별로 각각의 항목을 설정하여 농업수입과 기타겸업수입으로 구분하여 기장하도록 하였다.

(나) 사업외 수입

사업외 수입은 자가경영 이외의 수입으로서 이것도 수입원별로 각각의 항목을 설정하였다. 즉, 본 수입은 소득계산에 참여할 각종 노임, 급료, 임대료, 이자, 기타 잠수입등에 대하여 각각의 항목을 설정함으로써 각 부분의 거래가 발생하였을 때 항목에 따라 구분하여 기장하도록 하였다.

(다) 이전수입

이전수입은 어가가 비경제활동에서 얻은 수입으로서 '92년 조사결과부터 어업의 소득에서 분리하였으며, 사례금, 송금보조, 피중보조, 퇴직금 및 피해보상금등으로 구분하여 기장토록 하였다.

(라) 재산적 수입

재산적 수입은 종류별로 분류하여 각각의 항목을 설정하였다. 즉 고정자산 및 유동자산의 감소와 차입금등에 대하여 거래가 발생하였을때 해당금액을 각각 해당항목에 계상하도록 하였다.

(2) 지출부문

지출부문은 용도별 및 종류별로 사업지출, 사업외지출, 조세공과금, 가계비, 분가지출 및 재산적지출로 각각 분류하여 항목을 설정하였다.

(가) 사업지출

사업지출은 자가에서 경영하는 사업의 비용을 산출하기 위하여 용도에 따라 어업지출과 겸업지출로 분류하였으며 어업지출은 어업을 경영함으로써 지출되는 제 차재비, 노임, 수리비, 임차료, 선수품비등 용도별로 각각의 항목을 설정하여 거래가 발생하였을때 그 가치를 계상토록 하였다. 그리고 겸업지출은 농업지출과 기타겸업지출로 구분하여 제비용 및 용품구입비등 일체를 계상하도록 하였다.

(나) 사업외 지출

사업외 지출은 수협·농협등 금융기관 차입금에 대한 이자와 단체 및 개인의 차입금에 대한 이자를 계상하도록 하였다.

(다) 조세공과금

국세·지방세 일체, 도로·상하수도 수리비 및 적십자회비·제조합비등 공공적인 성격을 띤 계부담을 계상토록 하였다.

(라) 가계비 지출

가계비는 어가의 생계에 필요한 농수산물 소비평가액, 구입용품 및 기타잡비등으로 분류하였으며, 항목분류방법으로는 개별로 소비하는 개별 항목분류법과 가구원 공동으로 소비하는 공동항목분류법으로 분류하는 방법과 상품별, 용도별로 분류 기장하는 방법이 있으나 다소 편의주의를 택하여 상품별, 용도별로 분류 기장하도록 하였다.

(마) 분가지출

어가에서 분가시에 드는 비용을 계상하도록 하였다.

(바) 재산적 지출

재산적 지출은 종류별로 분류하여 각각의 항목을 설정하였다. 즉 재산적 지출은 고정자산 및 유통자산 증가와 채무반계에 의한 차입금의 감소등으로 거래가 발생하였을 때 그 금액을 각각 해당 항목에 계상토록 하였다.

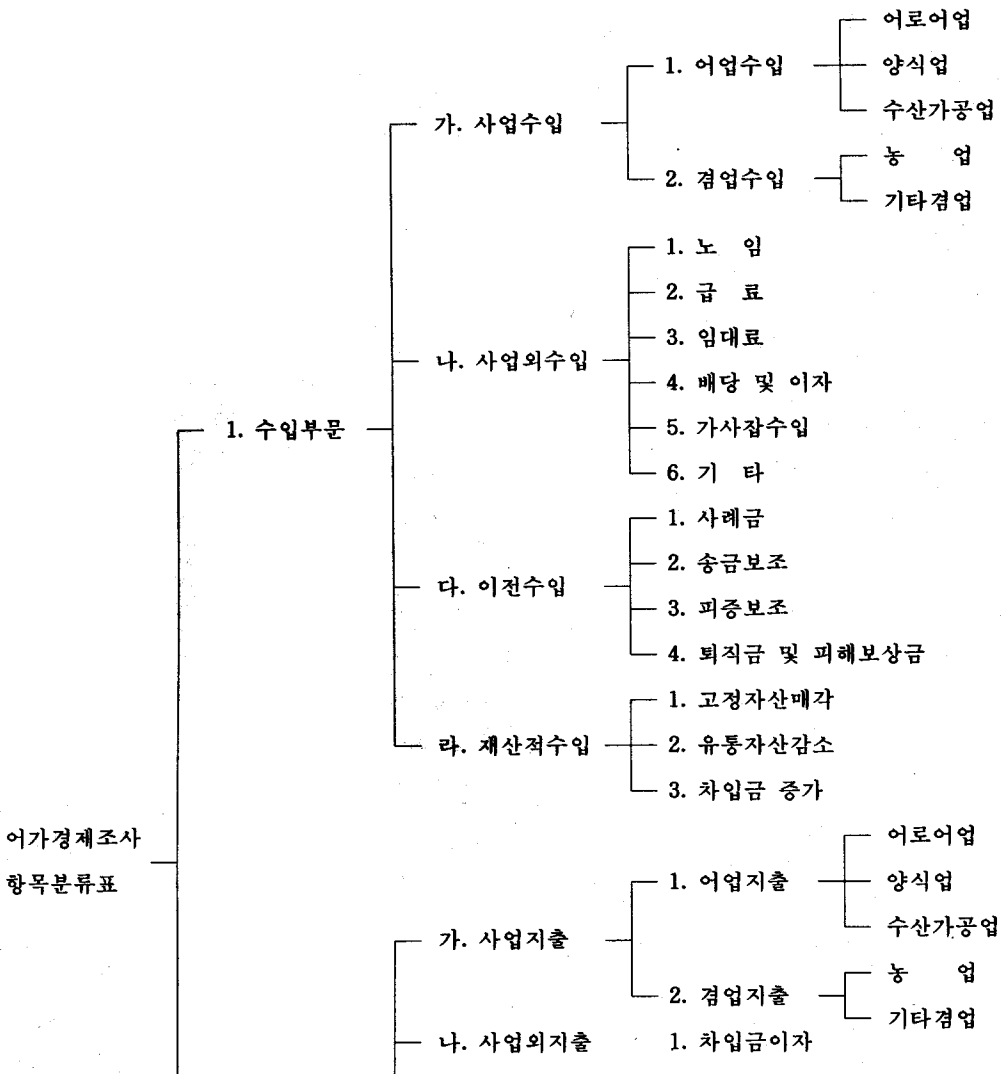

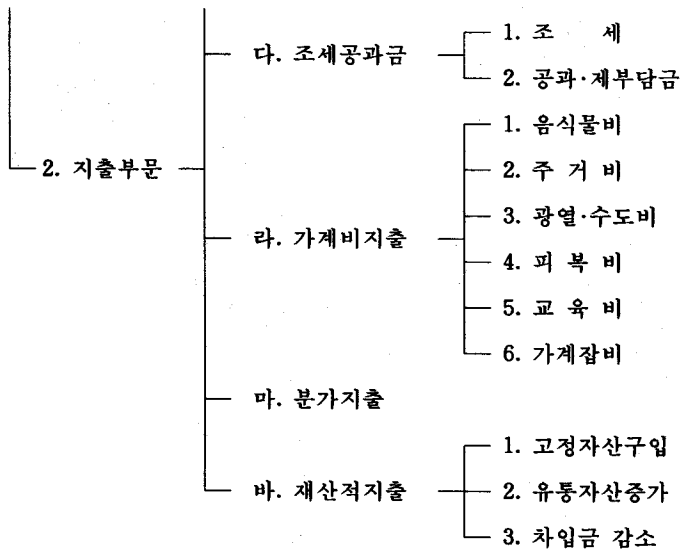

나. 어가재산의 조사내용

어가재산은 연도초 및 연도말 2회에 걸쳐 어가가 소유한 자산 및 부채에 대하여 조사하는 정태조사로서 그 내용을 대별하면 다음과 같다.

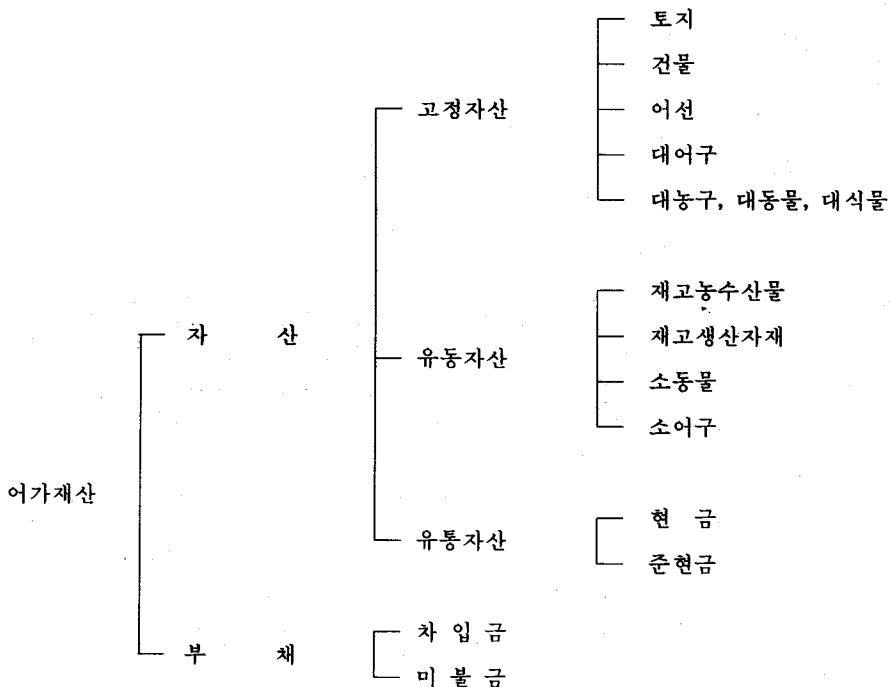

다. 재산의 평가

여가재산의 평가는 원칙적으로 조달원가에 의거하였으며 이미 조달된 고정자산에 대하여는 제조달 시가에 의거 평가하는 방법을 병행하였다. 재산의 평가는 연도초 현재로 평가하므로 연도말에 재평가를 행하지 않는 전진법을 적용하였다. 즉 고정자산의 평가는 조달원가 또는 제조달 시가에 의하였으며 내용년수는 표준 내용년수를 적용하였으며 전내용년수를 초과한 고정자산에 대하여는 안분법에 의한 수정방법을 채택하였다.

연도초 현재가 = 연도초 제조달가 - 당해년도 감가상각비 × 경과년수

연도말 평가액 = 연도초현재가 + 연내증가액 - 연내감소액

$$\text{감가상각비} = \frac{\text{연도초제조달가(신조가)} - \text{잔존가격}}{\text{내용년수}}$$

라. 내용년수

(1) 여선 및 장비내용년수

여 선	내용년수	장 비	내용년수
강 선	25	기관	25
목 선	15	S S B	25
F R P 선	30	발전기	25
시멘트 선	30	어탐기	25
기타어선	20	방탐기	25
		레이다	25
		기타(금속제)	25

(2) 건물 내용년수표

구 조 별	내용년수	
	가공공장(창고)	처리(관리)막사
목조와가 단층	60	20
목조와가 2층	60	-
목조합석 단층	30	20
목조합석 2층	30	-
철근콘크리트 건물	80	30
벽돌또는석조건물	70	20
기타	20	10
가 건 물	조사원이 평가 기입한다	

9. 주요항목해설

가. 어업조수입

어업조수입은 어가가 당해년도의 어업경영 결과로서 얻은 총 수입으로서 수산물의 판매수입, 현물지출분 평가액, 수산물의 자가소비 평가액 및 수산물 재고증감액을 합계한 총액

나. 어업경영비

어업경영비는 어업조수입을 획득하는데 소요된 일체의 소모적 비용을 말하는 것으로 현금어업지출, 어업지출 현물평가액, 어업용 고정자산의 감가상각액, 어업생산자재 재고증감액을 합계한 총액

다. 어업소득

어업소득은 어업조수입에서 어업경영비를 차감한 잔액

라. 겸업수지

겸업수지는 농업, 임업, 상공업, 광업, 일반 서비스업에서 획득하는 수입과 그를 위하여 지출되는 일체의 소모적 비용을 말하는 것으로 겸업지출에는 겸업용 고정자산의 감가상각비는 포함시키지 않는다.

마. 겸업소득

겸업소득은 겸업수입에서 겸업지출을 차감한 잔액

바. 사업외 수지

사업외 수입은 노임, 지대, 급료, 배당이자 및 가사수입등의 수입, 사업외 지출은 차입금이자

사. 사업외 소득

사업외 수입에서 사업외 지출을 차감한 잔액

아. 이전수입

어가가 비경제활동에서 얻은 수입

자. 어가소득

어업소득, 겸업소득, 사업외소득 및 이전수입을 가산한 합계액

차. 가처분소득

어가소득에서 조세공과금을 차감한 잔액

카. 가 계 비

가계를 유지하기 위하여 지출하는 소모적 비용으로서 음식물비, 주거비, 광열수도비, 피복비, 교육비, 가계잡비등의 합계액

타. 분가지출

어가에서 분가시에 소요되는 일체의 비용

파. 어가경제 잉여 또는 손실

가치분 소득에서 가계비 및 분가지출을 차감한 잔액으로서 잉여는 어가경제흑자, 손실은 어가경제적자를 의미한다.

10. 이용상 주의사항

가. 수록된 자료는 집계된 어가의 호당 평균치를 나타낸다.

나. 사사오입관계로 수록된 자료의 내용중 합계의 숫자와 내용의 숫자가 일치하지 않을 수도 있다.

다. 수록된 부호의 뜻은 다음과 같다.

- : 해당사항 없음. ... : 미상 △ : 감소

라. 1988년도부터 조사항목 조정으로 다음과 같이 개정되었다.

(1) 기본방향

- 어촌경제의 정확한 실태를 파악하기 위하여 가능한 조사항목을 세분류하였다.
- 농가소득과 비교가 가능하도록 수입, 지출항목을 조정하였다.

(2) 조사항목의 조정

1) 수입부문

- 농업수입을 세분류하였다.
- 사업외수입에서 사례금, 송금보조, 피증보조, 퇴직금, 피해보상금 등의 이전수입을 분리하였다.
- 고정자산매각에 대농구, 대식물항목을 추가하였다.
- 차입금증가의 금융기관을 수협, 농축협, 기타로, 개인을 농어가, 기타로 세분류하였다.
- 개인 또는 단체로부터 일시적으로 맡아둔 현금 및 현물수입인 가수금품 수입란을 신설하였다.

종	전	현	행
○ 농업수입		○ 농업수입	
┌ 곡	물 류	┌ 미	곡
├ 기	타 농 작 물	├ 맥	류
├ 축	산 물	├ 잡	곡
├ 양	잠	├ 두	류
└ 기	타	├ 서	류
		├ 채	소 류
		├ 과	실 류
		├ 특	용 작 물
		├ 묘	목 및 화 초 류
		├ 농	산 고 공 품
		├ 농	산물부산물기타
		├ 축	산 물
		├ 양	잠
		└ 기	타

종	전	현	행
<p>○ 사업외수입</p> <ul style="list-style-type: none"> 어 업 노 임 어 업 외 노 임 급 료 사 례 금 임 대 료 이 자 보 조 <ul style="list-style-type: none"> 송 금 보 조 피 증 보 조 가 사 수 입 기 타 		<p>○ 사업외수입</p> <ul style="list-style-type: none"> 어 업 노 임 어 업 외 노 임 급 료 임 대 료 배 당 및 이 자 가 사 수 입 기 타 <p>○ 이전수입(신설)</p> <ul style="list-style-type: none"> 사 례 금 송 금 보 조 피 증 보 조 퇴 직 금 피 해 보 상 금 	
<p>○ 고정자산매각</p> <ul style="list-style-type: none"> 토 지 건 물 어 선 대 어 구 물 대 동 물 		<p>○ 고정자산매각</p> <ul style="list-style-type: none"> 토 지 건 물 어 선 대 어 구 물 대 농 구 물 대 동 물 대 식 물 	
<p>○ 부채의 증가</p> <ul style="list-style-type: none"> 금융기관차입금 개인차입금 기 타 		<p>○ 차입금의 증가</p> <ul style="list-style-type: none"> 금융기관차입금 <ul style="list-style-type: none"> 수 협 농 협(축협) 기 타 개인차입금 <ul style="list-style-type: none"> 농 어 가 기 타 	
		<p>○ 가수금품 수입(신설)</p>	

2) 지출부문

- 어로지출, 양식지출, 수산가공지출의 분류를 세분하였다.
- 농업지출중 농사비를 종묘대, 비료대, 농약대로 분류하고 사료대를 추가하였다.
- 차입금이자를 사업외지출 항목에 계상하고 조세공과금 항목을 별도로 분리하였다.
- 기타지출의 “분가”는 분가지출로 독립시키고 “기타”는 가계비의 잡비로 계상하도록 하였다.

- 고정자산구입에 대농구, 대식물항목을 추가하였다.
- 차입금감소의 금융기관을 수협, 농·축협, 기타로, 개인을 농어가, 기타로 세분류하였다.
- 가수금품 반제란을 신설하였다.

중	전	현	행				
○ 어로지출		○ 어로지출					
<ul style="list-style-type: none"> 이 료 대 일 음 대 어 상 자 대 연 료 비 선 수 품 비 어구구입및보수비 임 차 료 기 타 		<ul style="list-style-type: none"> 이 료 대 일 음 대 어 상 자 대 연 료 비 선 수 품 비 어구구입및보수비 노 임 임 차 료 위 판 수 수 료 기 타 					
	○ 양식지출		○ 양식지출				
	<ul style="list-style-type: none"> 종 묘 대 양식시설및보수비 기 타 			<ul style="list-style-type: none"> 종 묘 대 양식시설및보수비 노 임 광 열 비 사 료 비 기 타 			
			○ 수산가공지출		○ 수산가공지출		
			<ul style="list-style-type: none"> 가 공 재 료 비 시 설 및 보 수 비 기 타 			<ul style="list-style-type: none"> 가 공 재 료 비 시 설 및 보 수 비 노 임 광 열 비 기 타 	
	○ 농업지출			○ 농업지출			
	<ul style="list-style-type: none"> 농 사 비 농 구 비 광 열 비 동 물 비 양 잠 비 노 임 임 차 료 기 타 				<ul style="list-style-type: none"> 종 묘 대 비 료 대 농 약 대 농 구 비 영 농 광 열 비 동 물 비 사 료 대 양 잠 비 농 업 노 임 임 차 료 기 타 		

종 전	현 행
<ul style="list-style-type: none"> ○ 사업외지출 <ul style="list-style-type: none"> 조 세 공 과 금 차 입 금 이 자 ○ 기타지출 <ul style="list-style-type: none"> 분 가 기 타 ○ 고정자산구입 <ul style="list-style-type: none"> 토 지 건 물 어 선 대 구 대 물 어 동 동 물 ○ 차입금감소 <ul style="list-style-type: none"> 금융기관차입금반제 개인차입금반제 기 타 	<ul style="list-style-type: none"> ○ 사업외지출 <ul style="list-style-type: none"> - 차입금이자 ○ 조세공과금 <ul style="list-style-type: none"> 조 세 공 과 · 제 부 담 금 ○ 분가지출(기타는 가계비의 잡비에 계상) ○ 고정자산구입 <ul style="list-style-type: none"> 토 지 건 물 어 선 대 구 대 물 어 농 동 동 식 식 ○ 차입금감소 <ul style="list-style-type: none"> 금융기관 <ul style="list-style-type: none"> 수협반제 농협(축협)반제 기타금융기관반제 개 인 <ul style="list-style-type: none"> 농어가반제 기타반제 ○ 가수금품의 반제(신설)

3) 가계비부문

음식물비율 세분류하고 의료비, 교통통신비, 관혼상제비, 교양오락비를 기타에서 독립항목으로 분리

종 전	현 행
<ul style="list-style-type: none"> ○ 음식물비 <ul style="list-style-type: none"> 곡 물 류 육 어 개 류 유 란 해 조 류 채 소 실 과 미 료 조 공 품 가 식 품 기 타 	<ul style="list-style-type: none"> ○ 음식물비 <ul style="list-style-type: none"> 곡 물 류 수 육 류 수 산 물 유 조 란 해 소 류 채 실 과 미 료 조 공 품 가 품 어 류 농 류 동 비 식 타 과 타 외 타 기 타

중	전	현	행
○ 주 거 비		○ 주 거 비	
┌ 주 택 수 리		┌ 주 택 수 리 비	
├ 가 구 집 기		├ 가 구 비	
└ 기 타(수도료등)		├ 가 재 도 구	
		├ 문 화 용 품	
		├ 주 방 용 기	
		└ 기 타	
○ 광 열 비		○ 광열수도비	
┌ 연 료 비		┌ 수 도 료(중전에는 주거비의 기타에 분류)	
├ 전 기 료		├ 연 료 비	
└ 기 타		├ 전 기 료	
		└ 기 타	
○ 교 육 비		○ 교 육 비	
┌ 수 업 료		┌ 남 입 금	
├ 교 재 대		├ 교 육 잡 비	
├ 학 용 품		├ 교 재 대	
└ 기 타		├ 학 용 품	
		○ 의 료 비	
○ 가 계 잡 비		┌ 양 약	
┌ 의 료 비		├ 한 약	
├ 미 용 위 생 비		├ 진 찰 료	
├ 교 양 오 락 비		├ 입 원 료	
├ 교 통 통 신 비		└ 기 타	
├ 관 혼 상 제 비		○ 교 통 통 신 비	
└ 기 타		├ 교 통 비	
		├ 통 신 비	
		└ 기 타	
		○ 관 혼 상 제 비	
		○ 교 양 오 락 비	
		├ 교 양 도 서	
		├ 오 락 밧 오 락 기 구	
		└ 기 타	
		○ 잡 비	
		┌ 미 용 위 생 비	
		├ 교 제 증 여 비	
		└ 기 타	

OUTLINE OF THE FISHERY HOUSEHOLD ECONOMY SURVEY

1. Purpose of the Survey

The purpose of this survey is to obtain information on the fishery household economy and various changes in the fishery structure, with a view to improving fishery management, measure the level and the pattern of fishery household consumption and provide other data, which will furnish basic information for the formulation of fishery policies and for the estimation of national income, while at the same time providing factual and explanatory information for future analyses of the fishery sector.

2. Organizations

The organizations in charge of the Survey consist of the Marketing and Economic Statistics Division, Agriculture and Fisheries Statistics Information Bureau, Ministry of Agriculture, Forestry and Fisheries(MAFF)of the central Government, provincial and field offices.

Their functions and duties are as follows :

A. Marketing and Economic Statistics Division, Agriculture and Fisheries Statistics Information Bureau, MAFF

Planning the survey, training the enumerators, supervising and guiding their work, reviewing and compiling the reports, conducting analyses, publishing the results, etc.

B. Provincial Statistics Offices

Supervising and training the enumerators of the field offices and ensuring the accuracy of the reports.

C. Field Statistics Offices

Distributing daily logs and survey ledgers to the sample fishery households and instructing them as to the proper method of while making twice weekly follow-up visits.

D. Sample fishery households

A total of 910 sample fishery households were selected from the 121 survey districts of the coastal counties, filling out and maintaining the logs with their dealings daily by self calculation.

3. Background of the Survey

A. The original Fishery Household Economy Survey

For the purpose of understanding the condition of the fishery household economy, this survey was initiated by the National Federation of Fisheries Cooperatives(NFFC) in 1967, the first year of the Second Five-year De-

velopment Plan, but ceased in 1971 due to inaccurate survey results.

In 1974, the Fishery Administration took charge of conducting the survey in place of NFFC, fifty survey enumerators were assigned to the coastal field offices to pursue the survey in the method of sample design which was approved as General Statistics No. 126-21-1.

B. Unification of Statistics Organization in 1978

To unify the divided statistics organizations, the Statistics Division of the Fisheries Administration was transferred to the Ministry of Agriculture and Fisheries.

As the result, the Fisheries Statistics Division was established to conduct fisheries statistics in the Bureau of Agriculture and Fisheries Statistics Bureau, MAFF, in April, 1978.

C. Revision and supplementation in 1982

To increase the accuracy of the survey, the sampling design was revised and the sample size enlarged from 500 to 750 households in the 50 coastal enumeration districts on the basis of the 1980 Fisheries Census in 1982.

D. Revision in 1988

The sampling design was revised in 1988, with basic data of the 1980 Fisheries Census and the 1987 results of Basic Fisheries Statistics Survey. The number of survey districts increased to 60 EDs with 815 sample fishery households.

E. Revision in 1993

The current sample based on the results of the Fishery Census in 1990 was redesigned in order to reflect the various changes on fishery environment and economic structure in 1993.

910 fishery households in 121 EDS were surveyed from 1994.

4. Scope of the Survey

This survey covers individual fishery households operating adjacent waters fisheries and marine cultures.

Fishery household is defined as a household having at least one member who has conducted capture or culture of aquatic animals and plants for the purpose of selling more than one month during the past 1 year prior to survey.

Distant waters fisheries, firms and cooperative fisheries are not included. The types of fishery households are as follows :

- 1) Fishery households not using fishing boat.
- 2) Fishery households using non-powered boat.
- 3) Fishery households using powered boat.
- 4) Fishery households engaged in shallow-sea culture.

5. Sampling Design(1993)

A. Population

The population of the survey comprised the fishery households in whole country and the Subpopulation was those all Provinces.

B. Stratification

3250 EDS over 11 Fishery Households were Stratified into 60 Strata out of 8,540 EDS for Population and Housing Census possible to Survey. 121 EDS were Selected 2 EDS every stratum from 60 Strata. But in Kangwon—do province, 3 EDS were chosen for the purpose of decrease for the sampling error.

C. Stratification index

- Tonnage of the Fishing Boats in ED
- Size of Culture farm in ED
- Ratio of full—time Households in ED

D. Selection of Sample fishery Households

For the sample selection, a list of fishery households was made based on fishery household income in each selected ED

From this list, 7 or 8 fishery households were selected through systematic sampling procedure.

E. Sample Size

910 Fishery Households were Selected by 7 or 8 every ED from 121 EDS.

F. Intended Accuracy:2.65% in average income of fishery household in whole country

6. Survey Items

A. Composition of fishery household members.

This survey classifies the household members by sex, age, status of employment, degree of education and engaged state(full—time or part—time).

Household members are restricted to those who live with the family at least 3 months a year.

B. Receipts and Expenditures of the fishery household.

Receipts are composed of fishery receipts, side business receipts, non—business receipts, transferred receipts and receipts from disposal of properties.

2) Expenditures are composed of fishery expenditures, side business expenditures, non—business expenditures, expenditures for procurement of property, taxes and public charges, branch family expenditures and living expenses.

C. Property

Assets related directly to business and all liabilities of the fishery household are surveyed.

D. Labor hours

The labor hours that household members worked for earnings are surveyed by types of fishing.

7. Survey Methodology

A. Types of survey books

1) The daily log, which is the keynote of this survey, is kept at each fishery household. The entries in the logs on the daily transactions of the fishery households are made by the householders themselves.

2) Survey ledger

The entries in the survey ledger are made by enumerators twice a year by conducting interviews on the fishery household assets such as buildings, large equipment, inventory of agricultural and fishery products, production materials and goods, cash, liabilities, etc.

B. Method of collection of data

1) Guidance for making entries in daily logs

The enumerator visits each of the selected sample fishery households in his jurisdiction more than 2 times a week, checks the logs and provides guidance for making entries in them.

2) Examination of daily logs, itemization and submission

The daily logs are distributed and collected by enumerator of the field office every month. After examination of the entries, the daily logs are then sent to the central office by way of the provincial office. The survey ledgers completed twice annually are also sent to the central office.

Data are tabulated at the national level.

8. Classification of Items

In classifying the items by application of the principle of double-entry bookkeeping for all economic activities of the fishery households, two parts are considered; receipt and payment. These are described as follows:

A. Receipts

1) Business receipts

Business receipts refer to the receipts occurring from the usual business of the household, which are further divided into fishery receipts and side business receipts.

The fishery receipts consist of fishing fishery receipts, culture receipts and fisheries processing receipts, which show the value of fishery products when they are sold or transferred to others or consumed for themselves.

Side business receipts are divided into agricultural receipts and other side business receipts.

2) Non-business receipts

Non-business receipts refer to non-management receipts such as wages, salaries, interest, rents and miscellaneous receipts, which make up a part of the household income.

3) Transferred receipts

Transferred receipts refer to the receipts occurring from relatives or transferred by neighbors as gifts and subsidies. They have separated from Non-fishery Income from 1992.

4) Property receipts

This refers to the sale of fixed assets and withdrawal or sale of circular assets such as deposits, stocks and bonds and increase in loans or liabilities.

B. Expenditures

1) Business expenditures

This is divided into fishing fishery and side business expenditures. The fishing fishery expenditures refer to expenses of fishery management such as supplies, wages, rents, repairs, equipment charges for fishing-related work, etc.

Side business expenditures are divided into agricultural expenditures and other side business expenditures.

2) Non-business expenditures.

This includes interest on bank and individual.

3) Taxes and public charges

This consists of expenses for taxes and public charges which include union dues and minor miscellaneous charges.

4) Living expenses

Living expenses refer to the expenses such as food, purchase of household goods, education, clothing, utilities and other miscellaneous expenses.

5) Branch family expenditures

Branch family expenditures refer to expenditures for setting up a separate family.

6) Property expenditure

This includes the payments for the purchase of fixed assets and circular assets, and the payments to decrease loans or liabilities.

The detailed classification of items is shown in the following chart.

(Chart of Fishery Household Economy Survey Items)

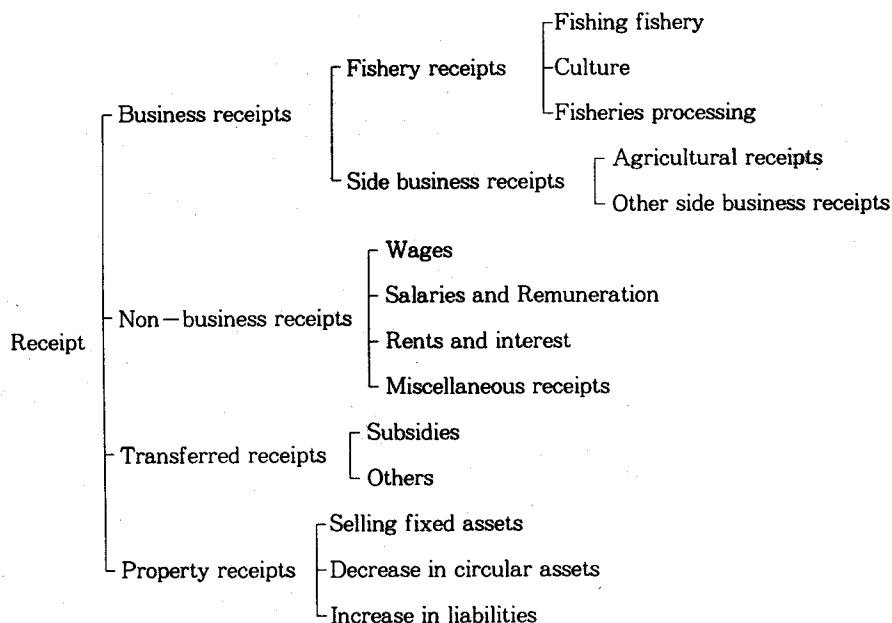

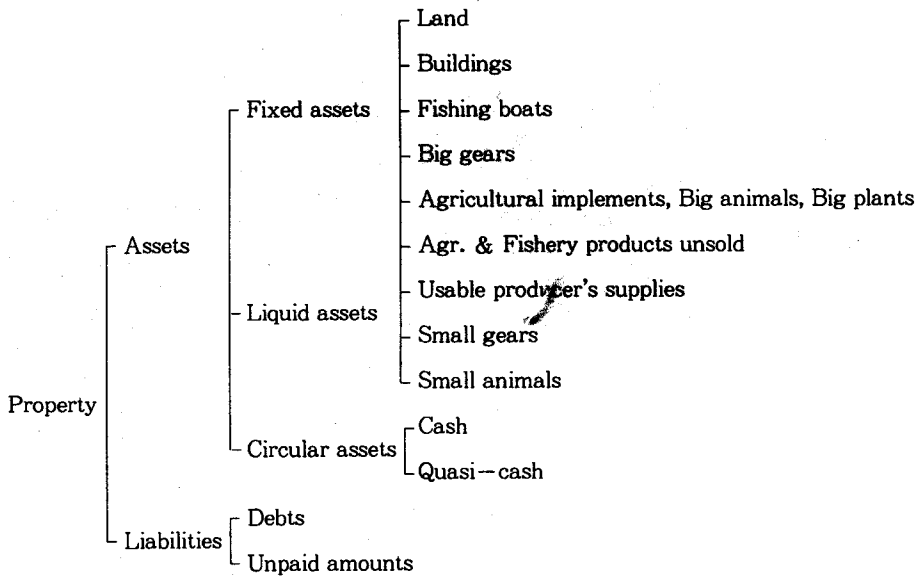
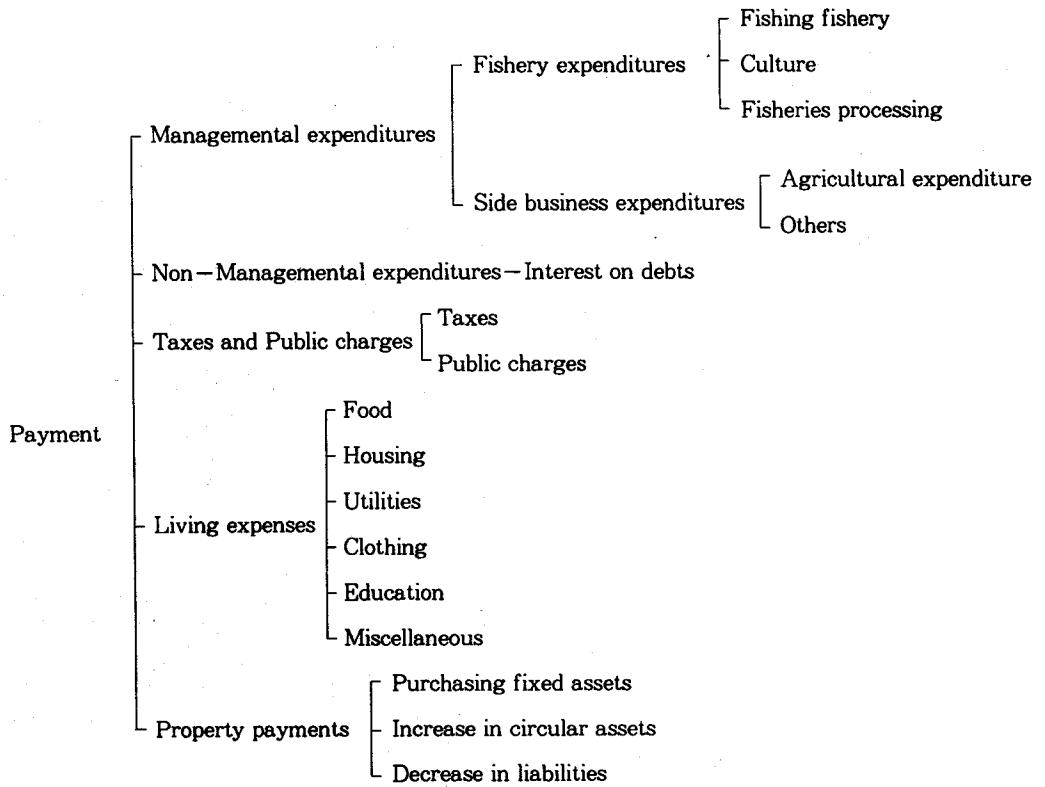

9. Note for the users

A. This book contains the average annual per fishery household income and expenses.

B. Due to rounding of figures to the nearest unit, the sum of the individual entries may not equal to the total figure.

C. Key

– : Data not available

... : Data unknown or unreported

△ : Decreased

II. '94 어가경제동향

1. 어가소득

'94년도의 호당 평균 어가소득은 17,110천원으로 조사되었으며, 이는 전년도의 14,432천원에 비해 18.6% 증가하여 최근 가장 높은 증가율을 보였다.

※ 지난 10년간 연평균 어가소득 증가율 : 14.3%

급년에 어가소득이 어떻게 높은 신장세를 보인것은

- 어업소득이 수산물 가격상승(13.9%)등으로 39.3% 증가하였고,
- 이외소득도 농업소득이 크게 늘어난데 힘입어 22.1% 증가하였으며,
- 이전수입의 경우 피해보상금이 줄어들음에 따라 22.7% 감소함에도 불구하고 어가소득이 높은 신장세를 이루었음.

이에 따라 어가소득의 구성은 어업소득이 전년의 43.1%에서 50.7%로 7.6%포인트가 늘었으며, 어업외 소득도 전년의 32.5%에서 33.4%로 0.9% 포인트가 늘어났으나 반면, 이전수입은 전년의 24.4%에서 15.9%로 8.5% 포인트가 줄어들었다.

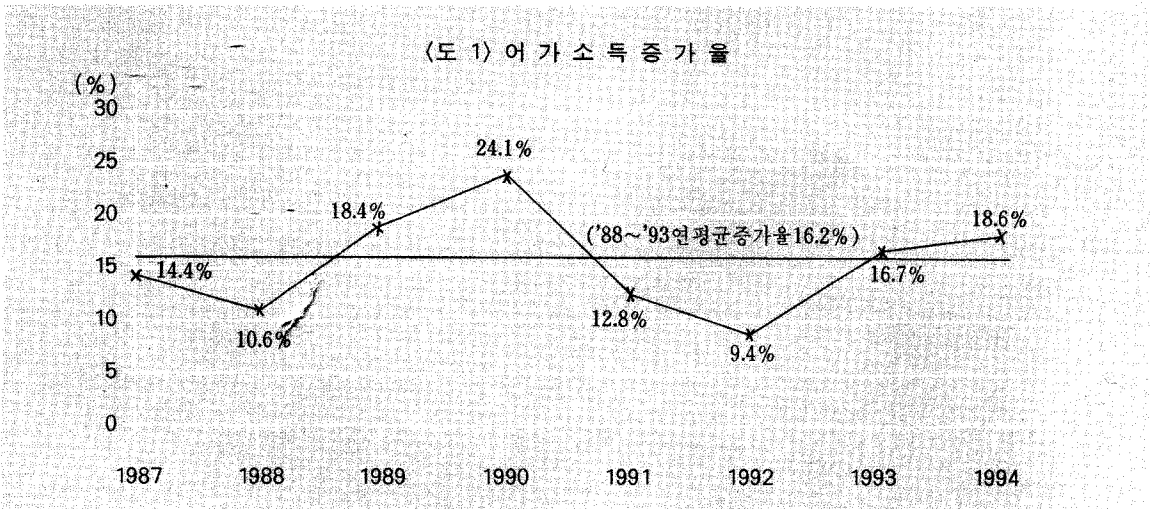

<표 1> 어가소득의 구성

(단위 : 천원, %)

구분	'90	'91	'92	'93	'94	증감율		
						'92	'93	'94
어가소득	10,023	11,309	12,371	14,432	17,110	9.4	16.7	18.6
어업소득	5,216	5,285	6,036	6,222	8,665	14.2	3.1	39.1
어업외소득 (비율)	3,192 (31.8)	3,776 (33.4)	4,217 (34.1)	4,685 (32.5)	5,719 (33.4)	11.7	11.1	22.1
이전수입	1,615	2,248	2,118	3,525	2,726	△5.8	66.4	△22.7

〈도 2〉 어 가 소 득 구 성

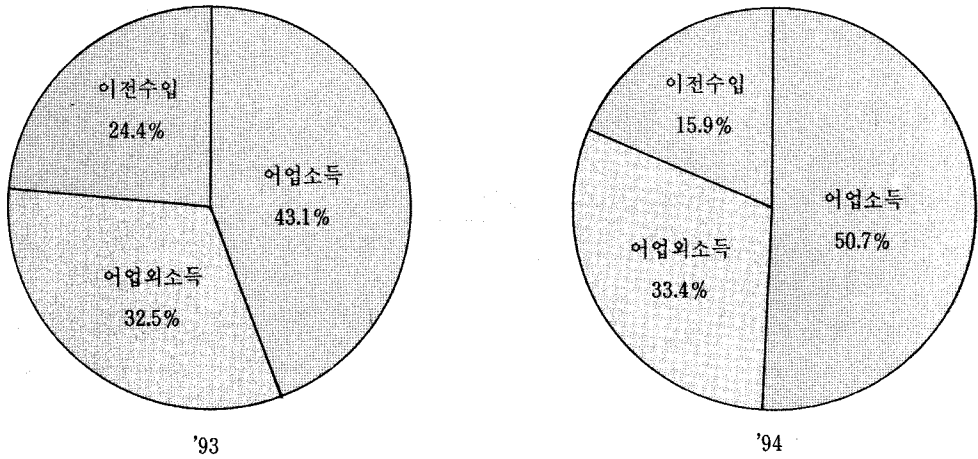

어가소득을 어업형태별로 살펴보면, 무동력선 사용어가의 호당 평균소득이 22,274천원으로 전국평균 어가소득의 130.2% 수준으로 가장높게 나타났는데, 이는 어업외 소득이 높은데 기인하며, 그 다음이 동력선 사용어가가 19,509천원, 양식업 어가가 18,368천원수준이며, 어선비사용 어가는 14,453천원으로 전국 평균 어가소득의 84.5%수준으로 나타났음.

<표 2> '94 년 어 업 형 태 별 어 가 소 득

(단위 : 천원, %)

구 분	평 균	어선비사용가구	무동력선사용가구	동력선사용가구	양식업가구
어 가 소 득 (평 균 대 비)	17,110 (100.0)	14,453 (84.5)	22,274 (130.2)	19,509 (114.0)	18,368 (107.4)
어 업 소 득	6,665	4,741	9,099	13,021	9,264
어 업 외 소 득 (비 율)	5,719 (33.4)	7,084 (49.0)	11,165 (50.1)	3,821 (19.6)	5,663 (30.8)
이 전 수 입	2,726	2,628	2,010	2,667	3,441

가. 어 업 소 득

어가소득중 어업소득은 8,665천원으로 전년보다 39.3% 증가하였는데, 이는 어업조수입은 감성돔, 옥돔 등 고급어종의 생산량 증가와 수산물 가격의 호조로 전년보다 23.9% 증가하였으나, 어업경영비는 전년보다 8.2% 증가에 그쳤기 때문이다.

<표 3> 어 업 소 득 의 추 이

(단위 : 천원, %)

구 분	'90	'91	92	'93	'94	증 감 율		
						'92	'93	'94
어 업 소 득 (어업소득율)	5,216 (50.3)	5,285 (51.5)	6,036 (54.8)	6,222 (43.1)	8,665 (50.6)	14.2	3.1	39.3
어 업 조 수 입	10,367	10,255	11,021	12,276	15,214	7.5	11.4	23.9
어 업 경 영 비	5,151	4,970	4,985	6,054	6,549	0.3	21.4	8.2

(1) 어업조수입

어업조수입은 15,214천원으로 지난해의 12,276원보다 23.9% 증가하였는데, 이는 어로어업과 양식업을 포함한 수산물생산량이 0.2% 감소하였으나, 감성돔, 옥돔등 고급어종의 생산량 증가와 수산물 가격이 평균 13.9% 상승한데 기인함.

<표 4> 어 업 조 수 입 추 이

(단위 : 천원, %)

구 분	'92		'93		'94		증 감 율 ('94/'93)
		구 성 비		구 성 비		구 성 비	
어 업 조 수 입	11,021	100.0	12,276	100.0	15,214	100.0	23.9
○ 어 로 수 입	6,746	61.2	8,075	65.8	10,651	70.0	31.9
- 어 류	2,693	24.5	3,170	25.8	6,412	42.1	102.3
- 갑 각 류	1,368	12.4	1,831	14.9	1,002	6.6	△45.3
- 연 체 동 물	2,263	20.5	2,715	22.1	2,770	18.2	2.0
- 기 타	422	3.8	359	2.9	467	3.1	30.1
○ 양 식 수 입	2,747	24.9	2,627	21.4	3,287	21.6	25.1
- 해 조 류	1,447	13.1	1,327	10.8	746	4.9	△43.8
- 연 체 동 물	598	5.4	560	4.6	1,934	12.7	245.4
- 기 타	702	6.4	740	6.0	607	4.0	△18.0
○ 기 타 수 입	1,528	13.9	1,574	12.8	1,276	8.4	△20.2

(2) 어업경영비

어업경영비는 6,549천원으로 전년의 6,054천원보다 8.2% 증가하였는데, 이는 어업경영비의 큰 비중을 차지하는 어로지출이 어구구입 및 보수비, 사료대등 지출이 늘어나 5.6% 증가에 머물러 양식지출이 종묘대, 양식시설구입 및 보수비등이 늘어 33.0%나 크게 증가하였음에도 불구하고 어업경영비 전체는 8.2% 증가에 그쳤음.

<표 5> 어업경영비 추이

(단위: 천원, %)

구분	'92		'93		'94		증감율 ('94/'93)
	액	구성비	액	구성비	액	구성비	
어업경영비	4,985	100.0	6,054	100.0	6,549	100.0	8.2
○ 어로지출	2,702	54.2	3,745	61.9	3,954	60.4	5.6
- 이료대	111	2.2	126	2.1	267	4.1	111.9
- 얼음대	16	0.3	27	0.4	19	0.3	△29.6
- 어상자대	18	0.4	19	0.3	36	0.6	89.5
- 연료대	371	7.4	447	7.4	452	6.9	1.1
- 선수품비	43	0.9	67	1.1	60	0.9	△10.4
- 어구비	574	11.5	659	10.9	1,266	19.3	92.1
- 인건비	1,197	24.0	1,998	33.0	1,461	22.3	△26.9
- 기타	372	7.5	402	6.6	393	6.0	2.2
○ 양식지출	1,233	24.7	1,306	21.6	1,737	26.5	33.0
- 종묘비	225	4.5	261	4.3	715	10.9	173.9
- 시설비	202	4.0	227	3.7	290	4.4	27.8
- 기타	806	16.2	818	13.5	732	11.2	△10.5
○ 기타지출	1,050	21.1	1,003	16.6	858	13.1	△14.5

나. 어업외소득 및 이전수입

'94년의 어업외소득은 5,719천원으로 전년도의 4,685천원보다 22.1% 증가하였다.

- 농업소득은 3,404천원으로 전년보다 70.1%나 크게 증가하였는데 이는 농업수입은 미곡등의 작물생산량 증가에 따른 수입증가와 축산수입등이 늘어나 전년보다 63.6%나 증가하였으나 농업지출은 종묘, 비료, 농약비등이 모두 증가하여 전년보다 48.6%나 증가하였지만 농업수입 증가폭보다 적게 증가한데 기인한 것임.
- 기타 겸업소득은 603천원으로 전년보다 3.6% 증가하였는데 이는 겸업수입은 횡집, 민박, 낚싯배 임대등으로 전년보다 20.4%나 증가하였으나 이에 따른 겸업지출도 34.0% 증가하여 기타 겸업소득이 소폭증가에 머물렀음.
- 사업외소득은 1,712천원으로 전년보다 18.6%나 감소하였는데 이는 어가부채증가에 따른 차입금이자 지분이 증가하여 사업외의 지출이 64.8%나 증가하였기 때문임.
- '94년 이전수입은 2,726천원으로 전년도의 3,525천원보다 22.7%나 감소하였는데 이는 출타가족에 의한 송금보조, 축조의금등 피증보조 수입은 증가하였으나, 공단조성등으로 인한 피해보상금 수입이 전년도에 비하여 상대적으로 적어서 그 수입이 지난해보다 78.9%나 크게 감소한데 기인함.

〈도3〉 어업 외 소득 구성

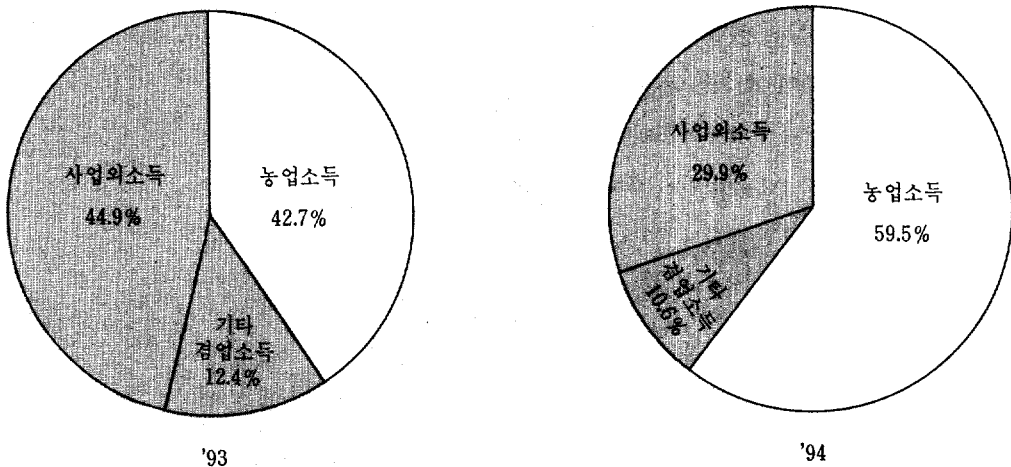

<표 6> 어업외소득·이전수입추이

(단위: 천원, %)

구분	'90	'91	'92	'93	'94	증감율		
						'92	'93	'94
어업외소득	3,192	3,776	4,217	4,685	5,719	11.7	11.1	22.1
농업소득	1,898	2,066	1,779	2,001	3,404	△13.9	12.5	70.1
- 수입	2,629	2,901	2,691	2,874	4,701	△7.2	6.8	63.6
- 지출	731	835	912	873	1,297	9.2	△4.3	48.6
기타겸업소득	302	365	662	582	603	81.4	△12.1	3.6
- 수입	720	1,032	1,554	1,300	1,565	50.6	△16.3	20.4
- 지출	418	667	892	718	962	33.7	△19.5	34.0
사업이외소득	992	1,345	1,776	2,102	1,712	32.0	18.4	△18.6
- 수입	1,377	1,742	2,155	2,508	2,381	23.7	16.4	△5.1
(노임)	(638)	(759)	(937)	(1,156)	(1,110)	(235)	(23.4)	(△4.0)
(급여)	(450)	(672)	(876)	(1,088)	(920)	(30.4)	(24.2)	(△15.4)
- 지출	385	397	379	406	669	△4.5	7.1	64.8
이전수입	1,615	2,248	2,118	3,525	2,726	△5.8	66.4	△22.7

다. '94 소득계층별 어가분포

○ 소득계층별 어가분포를 살펴보면

호당소득 800만원 미만의 하위 계층이 12.4%

- 800~1,000만원 미만 계층이 6.8%
- 1,000~1,200만원 미만 계층이 8.0%
- 1,200~1,400만원 미만 계층이 11.5%
- 1,400~1,600만원 미만 계층이 7.7%
- 1,600~1,800만원 미만 계층이 7.6%
- 1,800~2,000만원 미만 계층이 8.0%
- 2,000~2,200만원 미만 계층이 6.6%
- 2,200~2,400만원 미만 계층이 6.3%
- 2,400~2,600만원 미만 계층이 3.4%
- 2,800~3,000만원 미만 계층이 7.3%
- 3,000만원 이상의 상위 계층이 14.4%를 차지하고 있다.

<4> 소득계층별 어가분포

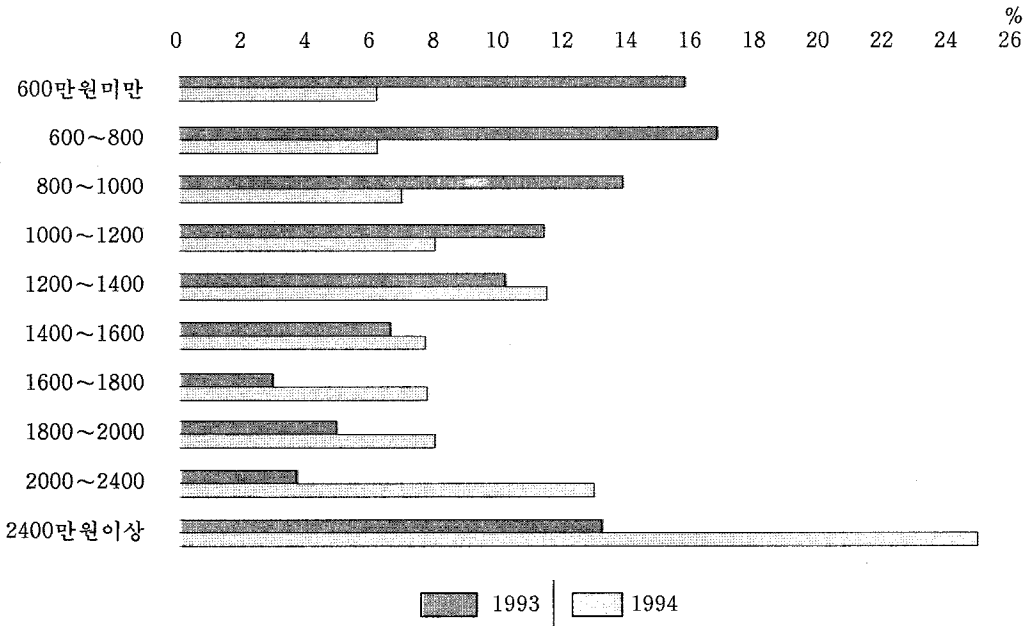

2. 가 계 비

'94년의 호당 평균 가계비는 11,549천원으로 전년의 9,411천원보다 22.7% 증가 하였는데 그 주요인은 어가의 생활 수준 향상으로 음식물비, 교육교양오락비, 교제증여비등이 증가하였기 때문이다.

- 평균소비 성향(가계비/가처분소득) : ('92)69.9 → ('93)65.7 → ('94)67.9%

- 엔 겔 계 수(음식물비/가계비) : ('92)24.6 → ('93)23.6 → ('94)22.8%

<5> 가계비 주요항목별 증감율

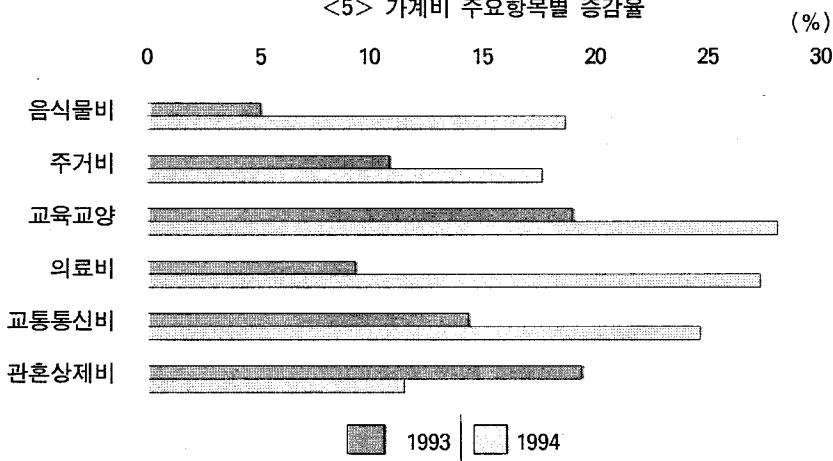

<표 7> 가 계 비 추 이

(단위: 천원, %)

구 분	'92		'93		'94		증 감 율 ('94/'93)
	구 성 비	구 성 비	구 성 비	구 성 비			
가 계 비	8,593	100.0	9,411	100.0	11,549	100.0	22.7
음 식 물 비	2,117	24.6	2,223	23.6	2,638	22.8	18.7
주 거 비	658	7.7	728	7.7	857	7.4	17.7
피 복 비	624	7.3	634	6.7	642	5.6	1.3
광 열 수 도 비	347	4.0	424	4.5	478	4.1	12.7
교 육 교 양 오 락 비	1,080	12.6	1,279	13.6	1,640	14.2	28.2
의 료 비	613	7.1	671	7.1	853	7.4	27.1
교 통 통 신 비	507	5.9	576	6.1	719	6.2	24.8
관 혼 상 제 비	859	10.0	1,019	10.8	1,131	9.8	11.0
교 제 증 여 비	1,295	15.1	1,331	14.1	1,887	16.3	41.8
기 타	493	5.7	526	5.6	704	6.1	33.8
평 균 소 비 성 향	69.9		65.7		67.9		
엔 질 계 수	24.6		23.6		22.8		

'94년말 어가의 편의용품 보유현황을 살펴보면 어가 100호당 칼라 TV 126대, 냉장고 106대, 전화 102대, 세탁기 85대, 카메라 45대, 자동차 24대로 어가의 편의용품 보유가 전년보다 많아져 문화생활 수준이 향상되고 있다.

<표 8> 어가편의용품 보유상황 추이

(100호당: 대, 호)

구 분	'90	'91	'92	'93	'94
칼 라 TV	104	109	114	117	126
세 탁 기	48	55	61	69	85
냉 장 고	98	100	101	102	106
전 화	98	99	100	100	102
카 메 라	29	30	33	37	45
전 기 밥 솥	78	84	89	92	100
가 스 렌 지	96	97	98	100	102
오 토 바 이	16	18	20	20	28
컴 퓨 터	미조사	미조사	미조사	미조사	6
자 동 차	6	8	12	16	24

3. 어 가 자 산

'94년 호당평균 어가자산은 107,968천원으로 전년보다의 99,638천원보다 8.4% 증가하였다. 그중 토지, 건물등 고정자산이 92,097천원(85.3%), 농업용자재, 소동물, 재고농수산물등 유동자산이 5,141천원(4.8%), 현금, 예·저금, 대부금등 유통자산이 10,730천원(9.9%)으로 구성되어 있다.

어가자산의 증가요인을 살펴보면 건물신축, 주거환경개선에 따른 건물자산의 증가와 어선및 대어구 구입 증가에 따른 평가액 증가 및 대농구, 대동물등 농업용 고정자산이 증가했기 때문이다.

<표 9> 어 가 자 산 추 이

(단위:천원, %)

구 분		'91	'92	'93	'94	증 감 율		
						'92	'93	'94
어 가 자 산		81,295	90,923	99,638	107,968	11.8	9.6	8.4
고 정 자 산	토 지	50,245	55,752	60,060	61,317	11.0	7.7	2.1
	건 물	10,514	12,573	14,145	19,393	19.6	12.5	37.1
	대 어 구	5,500	5,918	6,245	8,133	7.6	5.5	30.2
	기 타	1,241	1,370	1,816	3,254	10.4	32.6	79.2
	소 계	67,500	75,613	82,266	92,097	12.0	8.8	12.0
유 동 자 산	어 로 용	1,156	1,180	1,367	2,336	2.1	15.8	70.9
	양 식 용	2,021	1,922	1,825	1,423	△4.9	△ 5.0	△22.0
	기 타	1,735	1,454	1,533	1,382	△16.2	5.4	△9.8
	소 계	4,912	4,556	4,725	5,141	△7.2	3.7	8.8
유 통 자 산	현 금	403	399	435	576	△11.0	9.0	32.4
	예 · 저 금	6,183	7,421	8,921	6,631	20.0	20.2	△25.7
	대 부 금	692	906	891	657	30.9	△1.7	△26.3
	기 타	1,605	2,028	2,400	2,866	26.4	18.3	19.4
	소 계	8,883	10,754	12,647	10,730	21.1	17.6	△15.2

4. 어 가 부 채

'94년 호당평균 어가부채는 9,293천원으로 전년보다의 7,662천원보다 21.3% 증가하였다. 어가부채가 이렇게 큰 폭으로 증가한 것은 어가부채중 가장 큰 비중을 차지하는 어업자금이 어선구입과 양식 시설 및 어선수리비 증가등으로 59.1%나 크게 증가하였으며, 또한 교육비, 의료비등 가계성 자금이 증가한데 기인함.

용도별 어가부채를 살펴보면 생산성부채는 영업자금은 감소하였으나, 어선 구입비, 어선수리비등의 증가로 전년보다 24.0% 증가한 7,554천원으로 집계되었으며, 가계성부채도 교육비, 의료비등의 증가로 전년보다 22.4% 증가한 1,382천원이며, 채무상환을 위한 부채는 전년보다 19.0% 감소한 357천원으로 나타나 부채의 구조는 생산성 부채의 비중이 전년도 79.5%에서 81.3%로 높아져 건전한 것으로 나타났다.

<표 10> 용 도 별 부 채 추 이

(단위 : 천원, %)

구 분		'92		'93		'94		증 감 율 ('94/'93)
		구 성 비	구 성 비	구 성 비	구 성 비			
어 가 부 채		6,485	100.0	7,662	100.0	9,293	100.0	21.3
생 산 성 부 채	어 업 자 금	3,001	46.3	3,044	39.7	4,842	52.1	59.1
	- 어 선 구 입	938	14.5	938	12.2	2,378	25.6	153.5
	- 양 식 가 공 시 설	1,106	17.0	1,066	13.9	1,298	14.0	21.8
	- 기 타	957	14.8	1,040	13.6	1,166	12.5	12.1
	경 업 자 금	2,210	34.1	3,048	39.8	2,712	29.2	△11.0
	소 계	5,211	80.4	6,092	79.5	7,554	81.3	24.0
가 계 성 부 채	교 육 비	190	2.9	203	2.6	341	3.7	68.0
	의 료 비	92	1.4	103	1.3	174	1.9	68.9
	관 혼 상 제 비	109	1.7	145	1.9	105	1.1	△27.6
	기 타	560	8.6	678	8.9	762	8.2	18.4
	소 계	958	14.6	1,129	14.7	1,382	14.9	22.4
채 무 상 환 용		95	5.0	441	5.8	357	3.8	△19.0

어가부채를 차입처별로 보면 금융기관부채는 농·수·축협으로부터 빌린 금액이 38.1% 증가하여, 시중은행, 신용금고등 기타금융기관의 차입금이 35.2% 감소에도 불구하고 전년보다 29.6% 증가한 7,892천원이며, 반면 개인차입부채는 농수축협으로부터 차입금이 증가됨에 따라 사채배중이 큰 폭으로 낮아져 전년보다 11.0% 감소한 1,401천원으로 사채 의존도는 전년의 20.5%에서 15.1%로 5.4% 포인트 낮아짐.

<표 11> 차 업 처 별 부 채 추 이

(단위 : 천원, %)

구 분	'92		'93		'94		증 감 율 ('94/'93)
	구 성 비	구 성 비	구 성 비	구 성 비			
어 가 부 채	6,485	100.0	7,662	100.0	9,293	100.0	21.3
금 용 기 관	5,232	80.7	6,088	79.5	7,892	84.9	29.6
- 농 수 축 협	4,541	70.0	5,384	70.3	7,436	80.0	38.1
- 기타금융기관	691	10.7	704	9.2	456	4.9	△35.2
개 인 차 입	1,243	19.3	1,574	20.5	1,401	15.1	△11.0

부채규모별 어가분포를 살펴보면 부채가 전혀없는 어가가 15.4%로 전년의 23.2%보다 7.8%포인트 감소하였으며, 1,000만원이상 고액부채 어가의 비율은 31.9%로 전년도 22.0%로 보다 9.9% 포인트가 증가되었다.

고액부채 어가의 비율이 늘어난 것은 어선구입, 양식시설등에 대한 투자증대에 기인한것이다. 한편 어가호당평균부채 9,293천원이하 어가의 비율은 65.7%로 전년의 71.0%보다 5.3% 포인트가 감소하였다.

<표 12> 부 채 규 모 별 어 가 분 포

(단위 : %)

구 분	'92		'93		'94	
	분 포	누적분포	분 포	누적분포	분 포	누적분포
부채없는 농가	22.2	22.2	23.2	23.2	15.4	15.4
200만원 미만	15.5	37.7	13.7	36.9	9.9	25.3
200 ~ 400	17.5	55.2	16.7	53.6	15.7	41.0
400 ~ 600	13.4	68.6	10.9	64.5	11.3	52.3
600 ~ 800	8.2	76.8	8.1	72.6	9.2	61.5
800 ~ 1,000	4.1	80.9	5.4	78.0	6.6	68.1
1,000 ~ 1,500	8.4	89.3	8.8	86.8	12.2	80.3
1,500 ~ 2,000	4.0	93.3	4.3	91.1	7.3	87.6
2,000만원 이상	6.7	100.0	8.9	100.0	12.4	100.0

<도 6> 부채 규모별 어가분포

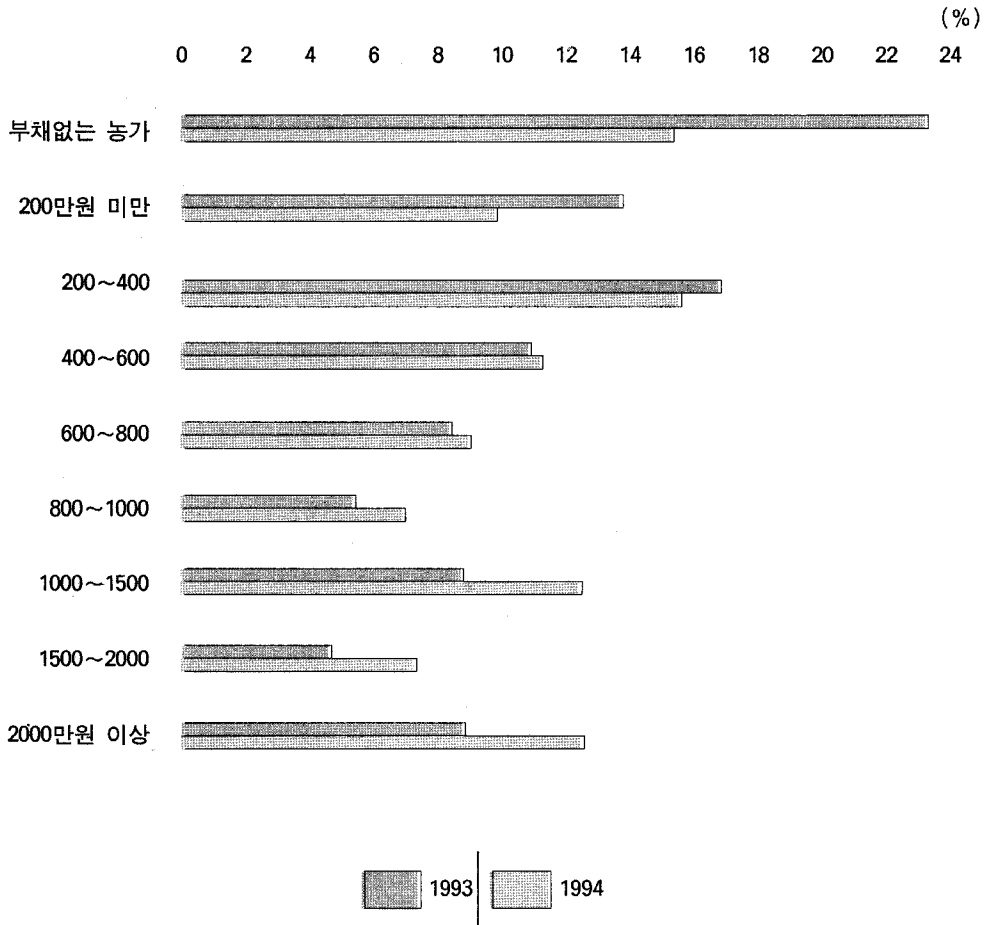

어 가 경 제 조 사
FISHERY HOUSEHOLD ECONOMY SURVEY

제 2 부

Chapter 2

통 계 표 I

(연도별)

Table of Statistics I

(By Year)

어 가 경 제 주 요 지 표

1. 어 업 의 존 도 (%) : $\text{어업소득}/\text{어가소득} \times 100$
2. 가 계 비 충 족 도 (%) : $\text{어업소득}/\text{가계비} \times 100$
3. 어 업 소 득 율 (%) : $\text{어업소득}/\text{어업조수입} \times 100$
4. 평 균 소 비 성 향 (%) : $\text{가계비}/\text{가처분소득} \times 100$
5. 어 가 소 득 : $\text{어업소득} + \text{어업외소득} + \text{이전수입}$
6. 어 업 소 득 : $\text{어업조수입} - \text{어업경영비}$
7. 어 업 외 소 득 : $\text{농업소득} + \text{기타겸업소득} + \text{사업외소득}$
8. 겸 업 소 득 : $\text{겸업수입} - \text{겸업지출}$
9. 사 업 외 소 득 : $\text{사업외수입} - \text{사업외지출}$
10. 이 전 수 입 : $\text{송금보조, 피증보조, 피해보상금등}$

Explanation of Calculation Methods

1. Fishery Dependability (%) : $\text{Fishery Income}/\text{Fishery Household Income} \times 100$
2. Sufficient Degree of Living Expenses (%) : $\text{Fishery Income}/\text{Living Expenses} \times 100$
3. Fishery Income Rate (%) : $\text{Fishery Income}/\text{Fishery Gross Receipts} \times 100$
4. Average Propensity to Consume (%) : $\text{Living Expenses}/\text{Disposable Income} \times 100$
5. Fishery Household Income : $\text{Fishery Income} + \text{Non-Fishery Income} + \text{Transferred Receipts}$
6. Fishery Income : $\text{Fishery Gross Receipts} - \text{Fishery Management Expenditures}$
7. Non-Fishery Income : $\text{Agricultural Income} + \text{Other Side Business Income} + \text{Non-Business Income}$
8. Side Business Income : $\text{Side Business Receipts} - \text{Side Business Expenditures}$
9. Non-Business Income : $\text{Non-Business Receipts} - \text{Non-Business Expenditures}$
10. Transferred Receipts : $\text{Subsidy by Family, Donation, Indemnities, etc.}$

I. '94 표본 어가 개황

1. 표본 어가 개황

단위: 인 원

구 분 Classification	가 구 원 Family Member	종 사 자 (주업) Workers (By Main Job)		
		어 업 Fisherman	어 업 외 Non-Fisherman	어업취업률 (%) Rate of Fisherman
전 국 평 균 National Average	3.95	1.73	2.22	43.8
어선 비사용 가구 Fishery Households Not Using Fishing Boat	3.41	1.15	2.26	33.7
무동력선 사용가구 Fishery Households Using Non-Powered Boat	3.33	1.08	2.25	32.4
동력선 사용가구 Fishery Households Using Powerd Boat	4.32	1.92	2.40	44.4
양 식 업 가 구 Fishery Households of Shallow-Sea Culture	4.11	1.83	2.28	44.5

단위: 척, 톤

2. 어업 시설 현황

구 분 Classification	어 선 Fishing Boat					
	무 동 력 Non-Powered		동 력 Powered		계 Total	
	척 수 No.	톤 수 G.T	척 수 No.	톤 수 G.T	척 수 No.	톤 수 G.T
전 국 평 균 National Average	0.10	0.14	0.82	2.42	0.92	2.56
어선 비사용 가구 Fishery Households Not Using Fishing Boat	-	-	-	-	-	-
무동력선 사용가구 Fishery Households Using Non-Powered Boat	1.75	3.93	-	-	1.75	3.93
동력선 사용가구 Fishery Households Using Powerd Boat	0.07	0.09	1.10	1.22	1.17	1.31
양 식 업 가 구 Fishery Households of Shallow-Sea Culture	0.18	0.23	0.67	0.74	0.85	0.97

단위: 대

3. 생활 환경

구 분 Classification	편 의 용 품									
	컬러TV Color TV	컴퓨터 Computer	전 속 Graw- phone	녹음기 Tape Recorder	선풍기 Fan	냉장고 Refrigerator	탈수기 Dehydrating Machine	세탁기 Washing Machine	카메라 Camera	피아노 Piano
전 국 평 균 National Average	1.31	0.06	0.59	0.74	1.54	1.07	0.21	0.82	0.44	0.02
어선 비사용 가구 Fishery Households Not Using Fishing Boat	1.17	0.09	0.59	0.71	1.28	1.05	0.22	0.86	0.46	0.03
무동력선 사용가구 Fishery Households Using Non-Powered Boat	1.17	-	0.42	0.67	1.25	1.00	0.58	1.00	0.33	-
동력선 사용가구 Fishery Households Using Powerd Boat	1.35	0.10	0.62	0.74	1.66	1.09	0.17	0.91	0.52	0.03
양 식 업 가 구 Fishery Households of Shallow-Sea Culture	1.39	0.06	0.61	0.78	1.58	1.04	0.26	0.85	0.48	0.03

Outline of Sample Fishery Household in 1994
Outline of Sample Fishery Household

In Person, Won

소 목 Income		가 계 비 Living Expenses		어 가 자 산 Assets	어 가 부 채 Liabilities
어 가 소 득 Fishery Household Income	1인당 소 득 Per Capite	가 계 비 Living Expenses	1인당가계비 Per Capite		
17 110 186	4 331 693	11 548 475	2 923 665	107 973 031	9 292 940
14 453 227	4 238 483	10 364 916	3 039 565	92 274 764	4 967 162
22 274 117	6 688 924	11 319 982	3 399 394	101 458 667	7 608 333
19 509 429	4 516 072	12 389 039	2 867 833	100 534 727	10 864 200
18 367 865	4 469 067	12 575 397	3 059 707	84 303 900	9 171 577

Status of Facilities for Fishery

In Number, Ton, ha

양 식 장 Aquaculture Pans								
굴 Nussel	바지락 Short-neck Clam	고 막 Cookie	피조개 Oyster	김 Laver	미 역 Sea Nastars	어 류 Fishes	기 타 Others	계 Total
0.14	0.07	0.05	-	0.62	0.15	-	0.18	1.21
0.01	-	-	-	-	-	-	-	0.01
0.01	-	-	-	0.08	-	-	-	0.09
0.09	0.03	0.02	-	0.06	0.03	-	0.08	0.31
0.31	0.64	0.03	-	1.46	0.20	-	0.43	3.07

Living Environment

In Number

Convenient Supplies									편 의 시 설 Convenient Facilities			신 문 Newspaper
에어콘 Air Con.	진공청소기 Vacuum Cleaner	오토바이 Auto Bicycle	자동차 Car	비디오 Video	전자렌지 Electric Range	전기밥통 Electric Rice container	가스렌지 Gas Range	전기믹서 Electric Mixer	싱크대 Kitchen Table	전화 Phone	상수도 Water Service	
0.01	0.20	0.23	0.23	0.53	1.00	0.22	1.01	0.67	0.80	1.02	0.81	0.39
0.01	0.23	0.20	0.14	0.56	0.98	0.23	1.00	0.55	0.86	1.00	0.94	0.28
-	0.33	0.33	0.08	0.25	1.08	0.25	1.00	0.83	0.92	1.08	1.00	0.25
0.01	0.26	0.27	0.28	0.68	1.01	0.27	1.02	0.67	0.86	1.03	0.89	0.31
0.03	0.24	0.26	0.38	0.56	0.96	0.21	1.03	0.70	0.82	1.04	0.77	0.38

4. 가 구 원
Status of Family Members

4-1. 성 별 By Sex

단위:인

In Person

구 분 Classification	전 국 평 균 National Average	어선비사용가구 Fishery Households Not Using Fishing Boat	무동력선사용가구 Fishery Households Using Non-Powered Boat	동력선사용가구 Fishery Households Using Powered Boat	양 식 업 가 구 Fishery Households of Shallow-Sea Culture
합 계 Total	3.95	3.41	3.33	4.32	4.11
남 자 Male	1.89	1.59	1.75	2.10	1.96
여 자 Female	2.06	1.82	1.58	2.22	2.15

4-2. 연 령 별 By Age

단위:인

In Person

구 분 Classification	전 국 평 균 National Average	어선비사용가구 Fishery Households Not Using Fishing Boat	무동력선사용가구 Fishery Households Using Non-Powered Boat	동력선사용가구 Fishery Households Using Powered Boat	양 식 업 가 구 Fishery Households of Shallow-Sea Culture
15세 미 만 Under 15	0.92	0.69	0.83	1.10	1.13
15 ~ 19	0.41	0.41	0.42	0.52	0.33
20 ~ 29	0.30	0.25	0.08	0.31	0.28
30 ~ 39	0.53	0.33	0.33	0.65	0.69
40 ~ 49	0.64	0.54	0.75	0.78	0.58
50 ~ 59	0.68	0.64	0.67	0.51	0.58
60세 이 상 Over 60	0.47	0.55	0.25	0.45	0.52

4-3. 학 령 별 By Education Status

단위:인

In Person

구 분 Classification	전 국 평 균 National Average	어선비사용가구 Fishery Households Not Using Fishing Boat	무동력선사용가구 Fishery Households Using Non-Powered Boat	동력선사용가구 Fishery Households Using Powered Boat	양 식 업 가 구 Fishery Households of Shallow-Sea Culture
미 취 학 Children	0.24	0.18	-	0.28	0.36
문 맹 Illiterate	0.21	0.13	0.08	0.18	0.24
국 해 Literate	0.17	0.17	0.33	0.17	0.13
국 중 Primary School	1.51	1.40	1.50	1.57	1.64
중 중 Middle School	1.04	0.80	0.92	1.25	0.99
고 중 High School	0.74	0.70	0.50	0.82	0.69
대 중 College	0.04	0.03	-	0.05	0.06

4-4. 주 업 별 By Main Job

단위:인

In Person

구 분 Classification	전 국 평 균 National Average	어선비사용가구 Fishery Households Not Using Fishing Boat	무동력선사용가구 Fishery Households Using Non-Powered Boat	동력선사용가구 Fishery Households Using Powered Boat	양 식 업 가 구 Fishery Households of Shallow-Sea Culture
어 업 Fishery	1.72	1.14	1.08	1.92	1.83
공 무 원 Government Official	0.02	0.02	-	-	0.03
봉 급 자 Salaryman	0.10	0.21	-	0.11	0.07
농 업 Agriculture	0.39	0.50	0.67	0.23	0.32
노 동 자 Laborer	0.03	0.08	0.08	0.03	0.03
상 업 Commerce	0.03	0.04	0.08	0.04	0.03
계 조 업 Industry	-	-	-	-	0.01
학 생 Student	1.09	0.94	1.25	1.31	1.10
기 타 Other	0.57	0.48	0.17	0.68	0.69
업 용 Unemployment	-	-	-	-	-

4-5. 부 업 별 By Side Job

단위:인

In Person

구 분 Classification	전 국 평 균 National Average	어선비사용가구 Fishery Households Not Using Fishing Boat	무동력선사용가구 Fishery Households Using Non-Powered Boat	동력선사용가구 Fishery Households Using Powered Boat	양 식 업 가 구 Fishery Households of Shallow-Sea Culture
어 업 Fishery	0.26	0.38	0.75	0.13	0.33
농 업 Agriculture	1.18	0.66	1.25	0.83	1.44
상 업 Commerce	0.04	0.04	-	0.05	0.02
계 조 업 Industry	0.01	-	-	0.01	0.01
기 타 Other	0.13	0.19	-	0.19	0.08
업 용 Unemployment	2.33	2.14	1.33	3.11	2.23

II. 어가경제주요지표
1. 총괄

단위: 원

구분 Classification	어업소득 Fishery Income			어업외소득 Side Business					
	어업조수입 Gross Receipts	어업경영비 Management Expenditures		농업 Agriculture				기타결업	
				수입 Receipts	지출 Expenditures				
	연도별								
1985	2 815 169	6 046 994	3 231 825	1 553 131	866 443	1 143 027	276 584	178 574	
1986	3 219 328	7 155 197	3 935 869	1 580 228	808 882	1 077 976	269 094	201 928	
1987	3 419 687	7 577 217	4 157 530	1 814 342	1 148 625	1 494 281	345 656	171 778	
1988	3 450 763	7 881 581	4 430 818	2 158 729	1 385 925	1 764 517	378 592	210 592	
1989	4 151 746	8 863 168	4 711 422	2 507 946	1 553 123	2 166 661	613 538	230 676	
1990	5 216 514	10 367 349	5 150 835	3 192 027	1 897 497	2 629 135	731 638	302 293	
1991	5 284 608	10 254 506	4 969 898	3 776 357	2 065 975	2 900 542	834 567	365 171	
1992	6 036 552	11 021 146	4 984 594	4 216 783	1 779 331	2 691 258	911 927	661 840	
1993	6 221 695	12 275 726	6 054 031	4 684 495	2 001 263	2 874 164	872 901	581 879	
1994	8 665 201	15 214 691	6 549 490	5 719 351	3 404 330	4 700 728	1 296 398	602 849	
	어업형태별								
어선비사용가구 Fishery Households Not Using Fishing Boat	4 741 427	5 577 569	836 142	7 083 725	2 479 545	3 363 322	883 777	505 616	
무동력선사용가구 Fishery Households Using Non-Powered Boat	9 099 041	9 991 353	892 312	11 165 442	9 514 908	12 925 380	3 410 472	136 923	
동력선사용가구 Fishery Households Using Powered Boat	13 021 494	24 129 577	11 108 083	3 821 219	1 307 396	1 889 161	581 765	705 806	
얕식업가구 Fishery Households of Shallow-Sea Culture	9 263 816	18 328 317	9 064 501	5 663 247	3 249 251	4 679 049	1 429 798	1 002 558	

Major Indicators of Fishery Household Economy
Summary

In Won

Non-Fishery Income				이 전 수 입 Transferred Receipts	어 가 소 목 Fishery Household Income	조 세 공 과 금 Taxes & Public Charges	가 치 분 소 목 Disposable Income	가 계 비 지 출 Living Expenses	분 가 지 출 Branch Family Expenditures	어 가 경 제 잉 여 Surplus
Income		사 업 이 외 소 목 Non-Business Income								
수 입 Receipts	지 출 Expenditures	수 입 Receipts	지 출 Expenditures							

By Year

392 716	214 142	508 114	508 114	221 312	500 446 4 868 746	46 637 4 600 797 3 606 998	14 326	979 473
384 741	182 813	569 418	569 418	223 890	602 421 5 401 977	79 594 5 098 493 3 897 314	45 163 1 156 016	
386 440	214 662	493 939	781 140	287 201	931 524 6 165 553	70 642 6 094 911 4 502 667	112 538 1 479 706	
521 701	311 109	562 212	838 467	276 255 1 211 480 6 820 972	58 900 6 762 072 4 684 179	69 677 2 008 216		
519 269	288 593	724 147 1 113 478	389 331 1 419 286 8 078 978	43 657 8 035 321 6 189 978	162 821 1 682 522			
720 468	418 175	992 237 1 377 427	385 190 1 614 48910 023 030	50 319 9 972 711 7 072 280	146 556 2 753 875			
1 031 797	666 626 1 345 211 1 742 048	396 837 2 247 75811 308 723	61 20411 247 519 8 234 602	182 321 2 830 596				
1 554 057	892 217 1 775 612 2 154 820	379 208 2 118 06012 371 395	77 58012 293 815 8 592 900	127 781 3 573 134				
1 299 881	718 002 2 101 353 2 507 713	406 360 3 525 37714 431 567	103 75414 327 813 9 410 960	461 320 4 455 533				
1 565 404	962 555 1 712 172 2 381 304	669 132 2 725 63317 110 185	103 33117 006 85411 548 475	98 209 5 360 170				

By Fishing Method

947 859	442 243 4 098 564 4 490 068	391 504 2 628 07414 453 226	104 55214 348 67410 364 916	294 595 3 689 163
605 422	468 499 1 513 611 2 055 840	542 229 2 009 63522 274 118	60 69122 213 42711 319 982	-10 893 445
2 210 406 1 504 600 1 808 017 2 632 994	824 977 2 666 71519 509 428	105 97219 403 45612 389 039	48 662 6 965 755	
1 620 834	618 276 1 411 438 2 087 848	676 410 3 440 80118 367 864	108 02818 259 83612 575 397	517 114 5 167 325

2. 어업
Fishery

단위: 원

구분 Classification	어업조수입 Fishery Gross Receipts	어로어업 Fishing Fishery						소계 Total
		소계 Sub-Total	어류 Fishes	갑각류 Crustacea	연체동물 Molluscs	기타수산동물 Other Aquatic Animals	해조류 Seaweeds	
연도별								
1985	6 046 994	4 587 702	3 050 876	483 434	893 196	109 292	50 904	1 211 207
1986	7 155 197	5 537 962	3 824 931	523 227	998 815	141 620	49 370	1 367 892
1987	7 577 217	5 888 596	3 769 951	638 383	1 273 514	141 544	65 205	1 535 295
1988	7 881 581	6 041 660	3 755 503	941 571	1 116 316	166 788	61 478	1 746 957
1989	8 863 168	5 191 399	2 117 544	1 063 313	1 667 492	294 704	48 346	3 061 079
1990	10 367 349	6 008 403	2 289 859	1 226 876	2 138 529	278 954	74 185	3 042 854
1991	10 254 506	5 613 222	2 322 026	989 744	1 946 502	292 844	71 107	3 516 796
1992	11 021 146	6 746 188	2 692 753	1 368 552	2 262 812	310 892	111 177	2 747 316
1993	12 275 726	8 075 055	3 169 908	1 831 492	2 714 857	273 353	85 448	2 427 024
1994	15 214 690	10 450 480	6 411 883	1 002 492	2 769 820	360 576	105 988	3 287 441
구성비								
1985	100.0	75.9	50.5	8.0	14.8	1.8	0.8	20.0
1986	100.0	77.4	53.5	7.3	14.0	2.0	0.7	19.1
1987	100.0	77.7	49.8	8.4	16.8	1.9	0.9	20.3
1988	100.0	76.7	47.6	11.9	14.2	2.1	0.8	22.2
1989	100.0	58.6	23.9	12.0	18.8	3.3	0.5	34.5
1990	100.0	58.0	22.1	11.8	20.6	2.7	0.7	29.4
1991	100.0	54.7	22.6	9.6	19.0	2.9	0.7	34.3
1992	100.0	61.2	24.4	12.4	20.5	2.8	1.0	24.9
1993	100.0	65.8	25.8	14.9	22.1	2.2	0.7	21.4
1994	100.0	70.0	42.1	6.6	18.2	2.4	0.7	21.6
어업형태별								
어선비사용가구 Fishery Households Not Using Fishing Boat	5 577 569	5 507 630	1 703 475	161 357	2 818 774	651 229	172 795	13 192
무동력선사용가구 Fishery Households Using Non-Powered Boat	9 991 353	9 925 828	8 108 642	1 112	1 816 075	-	-	-
동력선사용가구 Fishery Households Using Powered Boat	24 129 576	22 231 224	13 337 709	2 751 879	5 550 505	496 765	94 367	896 218
양식업가구 Fishery Households of Shallow-Sea Culture	18 328 318	2 947 184	1 658 096	242 445	941 629	62 545	42 469	11 724 034

조 수 입
Cross Receipts

In Won

양 식 업 Aquaculture Fishery			수 산 가 공 업 Fisheries Processing								재 고 량 Changes in Inventory
해 조 류 Seaweeds	연채동물 Molluscs	기 타 Others	소 계 Sub-Total	소 건 품 Dried	염 건 품 Salted, & Dried	자 건 품 Cooked	염 신 장 품 Salted Preserved & Pickled	해 조 제 품 Dried Seaweeds	뿔, 합 천 Hijiki & Agar-atrips	기 타 Others	

By Year

836 648	367 783	6 773	236 293	21 235	105	796	46 997	166 188	965	8	11 790
992 220	356 378	19 293	255 388	14 916	43	830	98 021	140 214	424	941	6 040
1 047 732	455 201	32 361	144 357	4 455	2 886	9 015	91 268	36 241	493	-	8 970
1 267 472	467 731	11 753	101 504	870	-	11 983	84 354	4 298	-	-	8 540
1 854 471	543 863	662 743	603 342	3 849	912	8 235	152 487	437 858	-	-	7 353
1 956 109	475 838	610 912	952 299	479	-	33 938	459 770	457 940	-	173	363 790
2 368 618	558 326	589 853	1 110 436	390	-	45 868	524 874	538 779	524	-	14 050
1 446 828	598 846	702 441	1 537 733	996	-	33 988	629 688	873 059	-	-	10 090
1 326 936	559 964	740 125	1 582 357	330	215	68 122	761 304	752 390	-	-	8 710
746 013	1 934 250	607 178	1 264 383	63 060	153	303 942	20 222	864 645	12 360	-	12 186

Component Ratio

13.8	6.1	0.1	3.9	0.4	0.0	0.0	0.8	2.7	0.0	0.0	0.2
13.9	5.0	0.3	3.6	0.2	0.0	0.0	1.4	2.0	0.0	0.0	0.1
13.8	6.0	0.4	1.9	0.1	0.0	0.1	1.2	0.5	0.0	-	0.1
16.1	5.9	0.1	1.3	0.0	-	0.2	1.1	0.1	-	-	0.1
20.9	6.1	7.5	6.8	0.0	0.0	0.1	1.7	4.9	-	-	0.1
18.9	4.6	5.9	9.2	0.0	-	0.3	4.4	4.4	-	0.0	3.5
23.1	5.4	5.8	10.8	0.0	-	0.4	5.1	5.3	0.0	-	0.1
13.1	5.4	6.4	14.0	0.0	-	0.3	5.7	7.9	-	-	0.1
10.8	4.6	6.0	12.9	0.0	0.0	0.6	6.2	6.1	-	-	0.1
4.9	12.7	4.0	8.3	0.4	0.0	2.0	0.1	5.7	0.1	-	0.1

By Fishing Method

-	13 192	-	50 657	12 419	-	14 676	2 180	21 302	-	-	6 090
-	-	-	22 442	-	-	-	5 192	17 250	-	-	43 083
178 845	542 621	174 752	996 925	147 132	-	693 368	78 074	78 351	-	-	5 209
1 330 310	8 208 353	2 185 371	3 656 543	336	416	66 771	60 294	3 507 250	21 477	-	557

3. 어업
Fishery

단위

구분 Classification	어업경영비 Fishery Management Expenditures	어로어업 Fishing Fishery								
		소계 Sub-Total	이로대 Bait	얼음대 Ice	어상자대 Fish-Box	연료대 Fuel	선수품비 Equipment Charges for Fishing Work	어구구입 보수비 Buying Gear and Repair	인건비 Wages	
연도별										
1985	3 231 825	2 591 905	48 556	102 896	63 242	610 100	60 576	425 071	929 624	
1986	3 935 869	3 117 787	57 335	89 469	102 959	597 014	84 150	501 760	1 221 870	
1987	4 157 530	3 316 182	57 484	101 990	95 122	589 516	73 058	559 618	1 364 462	
1988	4 430 818	3 415 764	44 086	60 394	68 943	491 554	54 156	720 989	1 557 394	
1989	4 711 422	2 307 356	101 117	13 050	22 873	296 796	33 102	547 037	957 296	
1990	5 150 835	2 779 317	126 649	32 029	18 892	389 193	45 778	501 818	1 243 388	
1991	4 969 898	2 550 389	131 481	25 155	19 685	510 156	48 741	444 111	1 281 091	
1992	4 984 594	2 702 206	111 532	15 856	17 958	371 137	43 053	573 536	1 196 618	
1993	6 054 031	3 744 777	126 345	26 961	19 266	447 118	67 076	658 614	1 997 598	
1994	6 549 491	3 954 430	267 462	18 823	35 883	452 910	60 093	1 265 659	1 461 104	
구성비										
1985	100.0	80.2	1.5	3.2	2.0	18.9	1.9	13.2	28.8	
1986	100.0	79.2	1.5	2.3	2.6	15.2	2.1	12.7	31.0	
1987	100.0	79.8	1.4	2.5	2.3	14.2	1.8	13.5	32.8	
1988	100.0	77.1	1.0	1.4	1.6	11.1	1.2	16.3	35.1	
1989	100.0	49.0	2.1	0.3	0.5	6.3	0.7	11.6	20.3	
1990	100.0	54.0	2.5	0.6	0.4	7.6	0.9	9.7	24.1	
1991	100.0	51.3	2.4	0.5	0.4	6.2	1.0	8.9	24.2	
1992	100.0	54.2	2.2	0.3	0.4	7.4	0.9	11.5	24.0	
1993	100.0	61.9	2.1	0.4	0.3	7.4	1.1	10.9	33.0	
1994	100.0	60.4	4.1	0.3	0.5	6.9	0.9	19.3	22.3	
어업형태별										
어선비사용가구 Fishery Households Not Using Fishing Boat	836 142	837 221	16 302	2 658	2 445	27 494	30 946	163 091	32 913	
무동력선사용가구 Fishery Households Using Non-Powered Boat	892 314	343 396	0	0	0	4 167	37 572	247 294	667	
동력선사용가구 Fishery Households Using Powered Boat	11 108 082	9 234 939	567 893	63 639	63 536	1 163 863	145 237	2 184 933	4 290 851	
양식업가구 Fishery Households of Shallow-Sea Culture	9 064 502	909 410	26 699	350	12 915	80 371	16 797	530 891	97 757	

경 영 비
Management Expenditures

In Won

		양 식 업 Aquaculture Fishery				수 산 가 공 업 Fisheries Processing				감 가 상 각 비 Depreciation	재 고 자 재 증 감 Changes in Productive Inventory
임 차 료 Rent	기 타 Others	소 계 Sub-Total	종 로 대 Seed	양 식 시 설 보 수 비 Facilities & Repair	기 타 Others	소 계 Sub-Total	가 공 재 료 비 Materials for Processing	시 설 보 수 비 Facilities & Repair	기 타 Others		

By Year

5 788	346 054	362 181	54 496	147 517	160 170	76 507	31 102	4 752	40 656	197 690	3 540
14 520	448 711	473 179	82 844	107 254	283 079	71 906	24 464	3 140	44 300	276 630	3 630
8 105	466 830	505 475	133 753	130 839	240 884	60 383	32 478	720	27 189	256 140	19 350
17 392	400 843	619 578	95 050	174 229	350 303	89 415	26 398	1 079	61 939	303 890	2 170
12 048	324 035 1	717 557	312 574	358 468 1	046 517	346 878	121 390	9 849	215 638	352 790	13 160
15 633	405 940 1	609 095	307 753	284 034 1	017 309	403 879	227 724	15 295	160 860	364 870	6 330
83 291	286 722 1	569 204	212 753	231 083 1	125 366	437 615	207 931	34 333	195 354	368 470	44 220
79 681	293 070 1	232 680	225 485	201 902	805 296	566 580	209 550	64 469	292 560	487 120	3 990
52 430	349 371 1	306 476	260 900	227 587	817 988	521 859	225 666	21 428	274 764	476 560	4 360
25 041	368 354 1	737 287	715 334	290 062	731 890	287 472	28 532	18 226	240 714	545 891	24 411

Component Ratio

0.2	10.7	11.2	1.7	4.6	5.0	2.4	1.0	0.1	1.3	6.1	0.1
0.4	11.4	12.0	2.1	2.7	7.2	1.8	0.6	0.1	1.1	7.0	0.1
0.2	11.2	12.2	3.2	3.1	5.8	1.5	0.8	0.0	0.7	6.2	0.5
0.4	9.0	14.0	2.1	3.9	7.9	2.0	0.6	0.0	1.4	6.9	0.0
0.3	6.9	36.5	6.6	7.6	22.2	7.4	2.6	0.2	4.6	7.5	0.3
0.3	7.9	31.2	6.0	5.5	19.8	7.8	4.4	0.3	3.1	7.1	0.1
1.7	5.8	31.6	4.3	4.6	22.6	8.8	4.2	0.7	3.9	7.4	0.9
1.6	5.9	24.7	4.5	4.1	16.2	11.4	4.2	1.3	5.9	9.8	0.1
0.9	5.8	21.6	4.3	3.8	13.5	8.6	3.7	0.4	4.5	7.9	0.1
0.4	5.6	26.5	10.9	4.4	11.2	4.4	0.4	0.3	3.7	8.3	0.4

By Fishing Method

11 167	550 207	488	-	-	488	829	739	-	90	7 477	△ 9 873
-	53 697	-	-	-	-	-	-	-	-	549 000	△ 82
37 395	717 592	469 654	230 740	63 465	175 450	99 312	16 565	23 588	59 158 1	213 231	90 946
8 760	134 869 6	694 272 3	042 182	985 736 2	666 354 1	129 631	43 081	27 859 1	058 691	374 369	△ 43 180

4. 어업
Fishery Receipts

단위: 원

구분 Classification	어업조수입 Fishery Gross Receipts	어업수입 Fishery Receipts				수산물재고량증감 Changes in Fishery Products Inventory
		소계 Sub-Total	어로수입 Fishing Fishery	양식수입 Aquaculture F.	수산물가공수입 F.Processing	
연도별						
1985	6 046 994	6 035 204	4 587 702	1 211 207	236 293	11 790
1986	7 155 197	7 161 237	5 537 962	1 367 892	255 388	6 040
1987	7 577 217	7 568 247	5 888 596	1 535 295	144 357	8 970
1988	7 881 581	7 890 121	6 041 660	1 746 957	101 504	8 540
1989	8 863 168	8 855 818	5 191 399	3 061 079	603 342	7 350
1990	10 367 349	10 003 559	6 008 403	3 042 850	952 299	363 790
1991	10 254 506	10 240 456	5 613 222	3 516 796	1 110 436	14 050
1992	11 021 146	11 031 236	6 746 188	2 747 316	1 537 733	10 090
1993	12 275 726	12 284 436	8 075 055	2 627 024	1 582 357	8 710
1994	15 214 690	15 202 504	10 650 680	3 287 441	1 264 383	12 186
어업형태별						
어선비사용가구 Fishery Households Not Using Fishing Boat	5 577 569	5 571 479	5 507 630	13 192	50 657	6 090
무동력선사용가구 Fishery Households Using Non-Powered Boat	9 991 353	9 948 270	9 925 828	-	22 442	43 083
동력선사용가구 Fishery Households Using Powered Boat	24 129 576	24 124 367	22 231 224	896 218	996 925	5 209
양식업가구 Fishery Households of Shallow-Sea Culture	18 328 318	18 327 761	2 947 184	11 724 034	3 656 543	557

수 지
and Expenditures

In Won

어업경영비 F. Management Expenditures	어업지출 Fishery Expenditures				감가상각비 Depreciation	재고생산자재감 Changes in Productive Materials Inventory
	소 계 Sub-Total	어로지출 Fishing Fishery	양식지출 Aquaculture F.	수인가공지출 F.Processing		

By Year

3 231 825	3 030 595	2 591 905	362 181	76 507	197 690	3 540
3 935 869	3 662 869	3 117 787	473 179	71 905	276 630	3 630
4 157 530	3 882 040	3 316 182	505 475	60 383	256 140	19 350
4 430 818	4 124 758	3 415 764	619 578	89 415	303 890	2 170
4 711 422	4 371 792	2 307 356	1 717 557	346 878	352 790	13 160
5 150 835	4 792 295	2 779 317	1 609 095	403 879	364 870	6 330
4 969 898	4 557 208	2 550 389	1 569 204	437 615	368 470	44 220
4 984 594	4 501 466	2 702 206	1 232 680	566 580	487 120	3 990
6 054 031	5 573 112	3 744 777	1 306 476	521 859	476 560	4 360
6 549 491	5 979 189	3 954 430	1 737 287	287 472	545 891	24 411

By Fishing Method

836 142	838 538	837 221	488	829	7 477	△ 9 873
892 314	343 396	343 396	-	-	549 000	△ 82
11 108 082	9 803 905	9 234 939	469 654	99 312	1 213 231	90 946
9 064 502	8 733 313	909 410	6 694 272	1 129 631	374 369	△ 43 180

5. 겸업
Side Business

단위: 원

구분 Classification	겸업수입 Side Business Receipts	농업수입					
		소계 Sub-Total	곡물류 Grain	기타농작물 Other Crops	축산물 Livestock	양잠 Sericulture	기타 Others
연도별							
1985	1 535 743	1 143 027	605 041	308 301	50 295	237	29 865
1986	1 462 717	1 077 976	630 365	307 926	71 357	368	37 851
1987	1 880 721	1 494 281	748 993	282 867	115 170	1	40 078
1988	2 286 218	1 764 517	915 878	341 794	92 102	16	153 739
1989	2 685 930	2 166 661	1 125 732	736 968	111 639	1 091	2 794
1990	3 349 603	2 629 135	1 193 109	663 265	202 646	658	293 281
1991	3 932 339	2 900 542	1 410 155	756 717	204 507	-	7 132
1992	4 245 315	2 691 258	1 522 360	896 738	277 962	166	4 409
1993	4 174 045	2 874 164	1 467 495	813 860	202 565	678	8 179
1994	6 266 132	4 700 728	2 244 117	1 194 548	286 616	-	128
어업형태별							
어선비사용가구 Fishery Households Not Using Fishing Boat	4 311 181	3 363 322	1 647 971	1 223 685	164 567	-	-
무동력선사용가구 Fishery Households Using Non-Powered Boat	13 530 803	12 925 381	5 236 991	5 262 973	-	-	-
동력선사용가구 Fishery Households Using Powered Boat	4 099 566	1 889 160	832 278	496 224	128 272	-	7
양식업가구 Fishery Households of Shallow-Sea Culture	6 299 882	4 679 048	2 275 898	843 354	391 346	-	409

수
Receipts

입

In Won

Agricultural Receipts			기타 영업 수입 Other Side Business Receipts				
재고량증감 Changes in Agr. Products Inventory	대동물증식 Increase in Big Animals	대식물증식 Increase in Big Plants	소 계 Sub-Total	상 공 업 Commerce & Industry	서비스업 Services	임 산 물 Forestry Products	기 타 Others

By Year

108 830	40 460	-	392 716	-	304 192	47 805	39 852
42 020	72 130	-	384 741	-	264 823	80 203	38 552
230 150	77 020	-	386 440	-	243 783	110 353	30 695
42 920	212 260	5 800	521 701	-	385 382	96 505	26 715
111 590	61 860	14 980	519 269	-	354 878	140 790	15 355
121 790	146 170	8 210	720 468	-	475 856	220 013	8 605
366 710	137 150	18 170	1 031 797	556 570	444 824	10 715	19 687
225 020	203 440	11 200	1 554 057	571 649	965 836	9 591	6 981
89 710	171 710	119 970	1 299 881	455 156	808 758	3 969	31 999
400 443	485 844	89 032	1 565 404	973 007	549 516	18 771	24 109

By Fishing Method

271 793	50 901	4 405	947 859	597 321	339 637	4 996	5 905
1 553 750	867 500	4 167	605 422	594 006	-	11 417	-
179 674	214 002	38 703	2 210 406	1 490 358	664 627	14 573	40 848
593 148	503 168	71 725	1 620 834	613 689	998 699	3 595	4 851

6. 겸업 Side Business

단위: 원

구분 Classification	겸업지출 Side Business Expenditures	농업지출					
		소계 Sub-Total	농사비 Seed & Fertilizers	농구비 Agricultural Implements	광열비 Fuel & Light	동물비 Animals & Feeds	양잠비 Sericulture
연도별							
1985	490 726	276 584	120 699	22 019	5 162	32 290	152
1986	451 907	269 094	116 346	22 984	5 112	36 323	143
1987	560 318	345 656	129 740	23 834	6 720	48 892	155
1988	689 701	378 592	111 399	21 226	7 984	57 477	380
1989	902 131	613 538	186 726	38 004	28 314	55 355	72
1990	1 149 813	731 638	230 757	35 506	28 259	82 487	6
1991	1 501 193	834 567	241 633	38 985	17 895	120 219	116
1992	1 804 144	911 927	229 930	39 013	22 159	181 288	37
1993	1 590 903	872 901	263 106	38 278	21 072	115 478	-
1994	2 258 953	1 296 398	345 907	45 748	25 695	150 400	-
어업형태별							
어선비사용가구 Fishery Households Not Using Fishing Boat	1 326 018	883 775	265 368	34 692	9 234	64 474	-
무동력선사용가구 Fishery Households Using Non-Powered Boat	3 878 971	3 410 472	1 264 810	151 958	37 842	101 479	-
동력선사용가구 Fishery Households Using Powered Boat	2 086 366	581 766	155 215	25 370	10 650	101 609	-
양식업가구 Fishery Households of Shallow-Sea Culture	2 048 072	1 429 796	295 353	59 739	31 521	202 269	-

지출
Expenditures

In Won

Agricultural Expenditures					기타 경업지출 Other Side Business Expenditures				
노임 Wages	임차료 Rent for Farmland	기타 Others	감가상각비 Depreciation	재고자재증감 Changes in Producer's Material Inventory	소계 Sub-Total	상공업 Commerce & Industry	서비스업 Services	임산물 Forestry Products	기타 Others

By Year

42 424	33 696	20 146	-	-	214 142	195 571	17 717	157	361
43 642	21 273	23 268	-	-	182 813	154 352	28 334	52	74
65 451	42 778	28 088	-	-	214 662	155 901	58 171	230	361
65 961	46 403	39 634	31 550	3 430	311 109	272 177	38 290	21	614
122 652	61 962	57 329	64 870	1 750	288 593	238 862	32 033	28	18 469
131 093	113 181	49 825	62 280	1 760	418 175	334 355	60 798	80	22 943
143 101	131 941	52 419	91 028	2 760	666 626	423 050	237 299	492	5 787
111 715	151 874	54 189	120 960	760	892 217	426 069	460 942	342	4 862
111 789	148 199	43 369	134 340	△ 2 730	718 002	275 388	414 236	24	28 354
117 881	269 545	97 118	247 018	△ 2 914	962 555	718 610	228 445	658	14 841

By Fishing Method

88 015	213 229	101 403	105 261	2 099	442 243	349 155	92 791	-	297
598 675	645 200	270 758	296 167	43 583	468 499	468 499	-	-	-
64 354	79 056	37 231	114 757	△ 6 476	1 504 600	1 206 510	288 912	219	8 959
93 072	249 400	113 361	374 242	10 839	618 276	308 692	295 245	507	13 832

7. 사 업 외 수 지 Non-Business Receipts & Expenditures

단위: 원

구 분 Classification	사 업 외 수 입 Non-Business Receipts							
	계 Total	어업노임 Fishery Wages	어업외노임 Non-Fishery Wages	급 로 Salary	임 대 로 Rent	배당및이자 Dividend & Interest	가사수입 Domestic Receipts	기 타 Others
	연 도 별							
1985	508 118	131 481	109 255	121 422	73 014	32 267	7 559	33 120
1986	569 409	138 455	144 050	147 807	55 530	51 018	3 468	29 281
1987	781 137	153 226	168 023	185 893	82 218	109 686	7 078	75 013
1988	838 463	181 010	187 917	249 563	72 916	131 791	8 601	6 665
1989	1 113 478	152 849	305 644	365 957	124 714	149 947	6 957	7 408
1990	1 377 427	136 041	502 226	458 087	167 297	96 565	1 409	15 805
1991	1 742 048	191 938	566 924	672 293	147 492	149 210	2 028	12 162
1992	2 154 820	268 548	668 664	875 869	114 486	222 349	1 164	3 741
1993	2 507 713	329 780	826 104	1 087 985	97 007	163 060	923	2 856
1994	2 381 304	535 126	575 029	919 516	121 851	169 927	3 343	56 512
	구 성 비							
1985	100.0	25.9	21.5	23.9	14.4	6.4	1.5	6.5
1986	100.0	24.3	25.3	26.0	9.8	9.0	0.6	5.1
1987	100.0	19.6	21.5	23.8	10.5	14.0	0.9	9.6
1988	100.0	21.6	22.4	29.8	8.7	15.7	1.0	0.8
1989	100.0	13.7	27.4	32.9	11.2	13.5	0.6	0.7
1990	100.0	9.9	36.5	33.3	12.1	7.0	0.1	1.1
1991	100.0	11.0	32.5	38.6	8.5	8.6	0.1	0.7
1992	100.0	12.5	31.0	40.6	5.3	10.3	0.1	0.2
1993	100.0	13.2	32.9	43.4	3.9	6.5	0.0	0.1
1994	100.0	22.5	24.1	38.6	5.1	7.1	0.1	2.4
	어 업 형 태 별							
어선비사용가구 Fishery Households Not Using Fishing Boat	4 490 068	1 436 471	857 447	1 650 309	175 644	215 036	2 795	152 367
무동력선사용가구 Fishery Households Using Non-Powered Boat	2 055 840	575 667	982 750	52 500	372 500	72 423	-	-
동력선사용가구 Fishery Households Using Powered Boat	2 632 994	469 539	664 261	971 954	189 608	208 160	9 426	120 046
망식업가구 Fishery Households of Shallow-Sea Culture	2 087 848	337 339	554 129	869 832	151 731	161 129	106	13 582

8. 이 전 수 입
Transferred Receipts

9. 조 세 공 과 금
Taxes & Public Charge

In Won

사 업 외 지 출		이 전 수 입 Transferred Receipts					조 세 공 과 금 Taxes & Public Charges		
계 Total	차입금이자 Interest	계 Total	사 려 금 Remuneration	송금피중 보 조 Subsidy & Donation	퇴 직 금 Retirement Allowance	피해보상금 Indemnities	계 Total	조 세 Taxes	공 과 금 Public Charges
By Year									
221 312	221 312	500 446	54 164	446 282	-	-	46 637	29 816	16 821
223 890	223 890	602 421	90 714	511 707	-	-	79 594	54 449	25 147
287 201	287 201	931 524	86 382	845 142	-	-	70 642	49 430	21 212
276 255	276 255	1 211 478	56 307	810 230	210	344 731	58 900	47 666	11 230
389 331	389 331	1 419 286	69 511	1 184 964	4 858	159 954	43 657	33 323	10 335
385 190	385 190	1 614 489	68 069	1 284 183	8 259	253 977	50 319	38 662	11 658
396 837	396 837	2 247 758	67 834	1 656 256	18 017	505 649	61 204	48 235	12 969
379 208	379 208	2 118 060	67 239	1 375 917	7 753	667 153	77 580	66 698	10 885
406 360	406 360	3 525 377	73 309	1 790 621	6 843	1 654 603	103 754	83 616	20 136
669 132	669 132	2 725 633	1 935	2 373 588	175	349 935	103 331	87 303	16 028
Component Ratio									
43.6	43.6	100.0	10.8	89.2	-	-	100.0	63.9	36.1
39.3	39.3	100.0	15.1	84.9	-	-	100.0	68.4	31.6
36.8	36.8	100.0	9.3	90.7	-	-	100.0	70.0	30.0
32.9	32.9	100.0	4.6	66.9	0.0	28.5	100.0	80.9	19.1
35.0	35.0	100.0	4.9	83.5	0.3	11.3	100.0	76.3	23.7
28.0	28.0	100.0	4.2	79.5	0.5	15.7	100.0	76.8	23.2
22.8	22.8	100.0	3.0	73.7	0.8	22.5	100.0	78.8	21.2
17.6	17.6	100.0	3.2	65.0	0.4	31.5	100.0	86.0	14.0
16.2	16.2	100.0	2.1	50.8	0.2	46.9	100.0	80.6	19.4
28.1	28.1	100.0	0.1	87.1	0.0	12.8	100.0	84.5	15.5
By Fishing Method									
391 504	391 504	2 628 074	4 262	2 391 303	-	232 509	104 552	87 298	17 254
542 229	542 229	2 009 635	-	1 902 135	-	107 500	60 691	48 108	12 583
824 977	824 977	2 666 715	2 839	2 155 854	651	507 371	105 972	90 665	15 307
676 410	676 410	3 440 801	638	2 534 413	-	905 751	108 028	91 746	16 282

단위: 원

구분 Classification	가계비 Living Expenses	음식물비 Expenses for Food									
		계 Total	곡물류 Grain	육어계류 Meat & Marine Products	유란 Milk & Eggs	해조류 Seaweeds	채소류 Vegetable	과실 Fruits	조미료 Spices	가공식품 Processed Foods	기타 Others
연도별											
1985	3 606 9981	136 811	580 086	145 895	16 674	15 553	74 783	36 254	105 151	48 494	113 928
1986	3 897 3141	201 540	615 747	165 756	20 391	19 570	68 897	44 367	96 931	47 526	122 354
1987	4 502 6671	278 770	621 401	182 131	24 996	17 639	87 195	48 958	100 949	49 223	146 268
1988	4 684 1791	282 106	555 060	196 230	23 994	20 924	115 967	58 578	103 272	46 487	161 577
1989	6 189 9781	551 056	605 769	273 233	26 212	23 590	123 267	69 031	102 144	70 226	257 679
1990	7 072 2801	808 978	673 022	348 234	33 065	26 958	141 894	80 773	133 848	84 342	286 839
1991	8 234 6022	017 714	672 288	397 315	36 824	31 105	164 306	106 044	161 327	99 718	348 784
1992	8 592 9802	117 173	661 635	423 804	38 268	28 951	179 980	121 361	163 952	100 187	399 038
1993	9 410 9602	223 305	660 600	470 573	36 754	28 783	176 216	118 310	175 221	109 481	447 362
1994	11 548 4752	638 036	728 998	504 598	56 094	30 987	213 900	155 039	220 116	129 389	598 914
구성비											
1985	100.0	31.5	16.1	4.0	0.5	0.4	2.1	1.0	2.9	1.3	3.2
1986	100.0	30.8	15.8	4.3	0.5	0.5	1.8	1.1	2.5	1.2	3.1
1987	100.0	28.4	13.8	4.0	0.6	0.4	1.9	1.1	2.2	1.1	3.2
1988	100.0	27.4	11.8	4.2	0.5	0.4	2.5	1.3	2.2	1.0	3.4
1989	100.0	25.1	9.8	4.4	0.4	0.4	2.0	1.1	1.7	1.1	4.2
1990	100.0	25.6	9.5	4.9	0.5	0.4	2.0	1.1	1.9	1.2	4.1
1991	100.0	24.5	8.2	4.8	0.4	0.4	2.0	1.3	2.0	1.2	4.2
1992	100.0	24.6	7.7	4.9	0.4	0.3	2.1	1.4	1.9	1.2	4.6
1993	100.0	23.6	7.0	5.0	0.4	0.3	1.9	1.3	1.9	1.2	4.8
1994	100.0	22.8	6.3	4.4	0.5	0.3	1.9	1.3	1.9	1.1	5.2
어업형태별											
어선비사용가구 Fishery Households Not Using Fishing Boat	10 364 9162	366 687	617 678	447 158	50 892	32 292	181 051	118 690	203 527	127 432	587 967
무동력선사용가구 Fishery Households Using Non-Powered Boat	11 319 9822	042 032	725 650	470 504	40 123	19 275	150 409	115 683	134 603	69 117	316 666
동력선사용가구 Fishery Households Using Powered Boat	12 389 0393	042 807	768 083	580 186	68 198	38 349	269 359	184 505	265 335	166 410	702 381
양식업가구 Fishery Households of Shallow-Sea Culture	12 575 3972	747 370	753 057	537 575	71 369	31 410	226 812	188 948	201 821	135 736	600 643

계 비 Expenses

In Won

주 거 비 Housing	피 복 비 Clothing	광 열 수 도 비 Fuel & Light	교 육 비 Education	가 계 잡 비 Other							가 계 비 충 족 도 Sufficient Degree of Living	평 균 소 비 성 향 Average Propensity to consume
				계 Total	의 료 비 Medical Care	미 용, 위 생 Sanitation & Beauty	교 양 오락 비 Recreation	교통, 통신 Transportation & Communication	관 혼 상 제 Ceremonies	기 타 Others		

By Year

258 070	202 099	189 277	520 8061	299 939	243 089	50 099	35 578	203 008	272 647	497 518	78.0	78.4
282 843	226 778	197 390	584 4751	404 293	236 277	58 301	43 631	235 492	330 538	500 054	82.6	76.4
377 301	271 720	204 019	569 2451	801 617	299 155	65 358	48 716	285 373	437 223	665 792	75.9	73.9
347 669	308 172	216 046	605 4781	924 694	309 371	79 462	51 655	312 250	466 353	705 603	73.7	69.3
480 502	430 927	237 831	702 7902	786 875	434 942	118 069	95 944	352 310	636 6101	149 002	67.0	77.0
590 586	512 405	265 237	771 7613	123 316	525 595	140 240	103 655	385 998	739 3261	228 502	73.8	70.9
646 807	593 481	298 966	829 9493	847 684	564 314	167 030	101 995	434 590	910 3071	669 448	64.1	73.2
657 850	624 053	347 268	989 0893	857 466	612 593	193 106	90 762	507 081	858 8331	595 091	70.2	69.8
727 641	633 794	423 8861	153 3104	249 023	671 301	217 608	125 646	575 8971	018 7871	639 784	64.1	65.6
856 925	642 278	477 8821	412 7395	520 615	853 267	235 575	226 541	718 3461	131 3212	355 545	75.0	67.9

Component Ratio

7.2	5.6	5.2	14.4	36.0	6.7	1.4	1.0	5.6	7.6	13.8	0.0	0.0
7.3	5.8	5.1	15.0	36.0	6.1	1.5	1.1	6.0	8.5	12.8	0.0	0.0
8.4	6.0	4.5	12.6	40.0	6.6	1.5	1.1	6.3	9.7	14.8	0.0	0.0
7.4	6.6	4.6	12.9	41.1	6.6	1.7	1.1	6.7	10.0	15.1	0.0	0.0
7.8	7.0	3.8	11.4	45.0	7.0	1.9	1.5	5.7	10.3	18.6	0.0	0.0
8.4	7.2	3.8	10.9	44.2	7.4	2.0	1.5	5.5	10.5	17.4	0.0	0.0
7.9	7.2	3.6	10.1	46.7	6.9	2.0	1.2	5.3	11.1	20.3	0.0	0.0
7.7	7.3	4.0	11.5	44.9	7.1	2.2	1.1	5.9	10.0	18.6	0.0	0.0
7.7	6.7	4.5	12.3	45.1	7.1	2.3	1.3	6.1	10.8	17.4	0.0	0.0
7.4	5.6	4.1	12.2	47.8	7.4	2.0	2.0	6.2	9.8	20.4	0.0	0.0

By Fishing Method

757 825	592 622	459 4671	125 3575	062 958	743 555	231 950	258 596	632 0651	335 5601	861 232	45.7	72.2
978 157	362 862	423 3601	634 4935	879 077	956 231	113 648	116 233	554 122	577 3333	561 510	80.3	50.9
1 125 816	802 518	560 6521	306 2585	550 988	902 352	296 586	221 649	831 374	873 8422	425 185	105.1	63.8
930 825	727 978	467 4841	468 7286	233 011	855 565	242 940	294 774	710 1521	146 3762	983 204	73.6	68.8

11. 어 가
Fishery

단위: 원

구 분 Classification	합 계 Total	고 정 자 산 Fixed Assets								소 계 Sub-Total
		소 계 Sub-Total	토 지 Land	건 물 Building	대 어 구 Big Gear	대 농 구 Agr. Implement	대 동 물 Big Animal	대 식 물 Big Plant		
연 도 별										
1985	18 956 000	13 825 430	5 802 510	4 125 590	3 571 910	-	325 420	-	2 963 190	
1986	20 071 570	14 216 250	6 238 740	4 183 170	3 518 500	-	275 840	-	2 951 320	
1987	22 642 540	15 714 400	7 326 930	4 458 130	3 645 440	-	283 900	-	3 275 430	
1988	26 405 070	18 539 420	9 284 340	4 528 070	4 080 580	175 950	436 740	33 740	3 318 840	
1989	51 252 740	43 333 330	30 279 260	8 047 940	4 221 420	357 680	249 450	177 580	3 866 040	
1990	61 273 280	51 265 030	37 456 900	8 538 150	4 254 470	407 070	422 440	186 000	4 507 520	
1991	81 294 730	67 499 900	50 244 660	10 514 010	5 499 700	489 580	533 870	218 080	4 911 470	
1992	90 923 020	75 612 900	55 752 450	12 572 670	5 917 560	449 870	682 640	237 710	4 555 660	
1993	99 638 230	82 266 350	60 059 980	14 145 020	6 244 750	599 460	849 800	367 340	4 725 430	
1994	107 967 912	92 098 124	61 317 283	19 393 069	8 133 509	1 208 316	1 598 143	447 804	5 140 071	
구 성 비										
1985	100.0	72.9	30.6	21.8	18.8	-	1.7	-	15.6	
1986	100.0	70.8	31.1	20.8	17.5	-	1.4	-	14.7	
1987	100.0	69.4	32.4	19.7	16.1	-	1.3	-	14.5	
1988	100.0	70.2	35.2	17.1	15.5	0.7	1.7	0.1	12.6	
1989	100.0	84.5	59.1	15.7	8.2	0.7	0.5	0.3	7.5	
1990	100.0	83.7	61.1	13.9	6.9	0.7	0.7	0.3	7.4	
1991	100.0	83.0	61.8	12.9	6.8	0.6	0.7	0.3	6.0	
1992	100.0	83.2	61.3	13.8	6.5	0.5	0.8	0.3	5.0	
1993	100.0	82.6	60.3	14.2	6.3	0.6	0.9	0.4	4.7	
1994	100.0	85.3	56.8	18.0	7.5	1.1	1.5	0.4	4.8	
어 업 형 태 별										
어 선 비 사 용 가 구 Fishery Households Not Using Fishing Boat	92 274 764	79 701 054	61 405 577	16 408 684	963 333	502 027	339 640	81 793	1 735 215	
무 동 력 선 사 용 가 구 Fishery Households Using Non-Powered Boat	101 458 667	90 558 917	67 831 750	17 089 833	2 577 250	950 917	2 084 167	25 000	4 857 499	
동 력 선 사 용 가 구 Fishery Households Using Powered Boat	100 533 296	79 409 615	38 916 472	21 217 798	17 569 927	613 148	849 830	242 440	6 804 163	
양 식 업 가 구 Fishery Households of Shallow-Sea Culture	84 294 578	65 243 953	38 572 638	18 805 906	4 168 261	1 986 698	1 383 611	326 839	7 798 980	

자 산

Household Assets

In Won

유 동 자 산 Liquid Assets					유 통 자 산 Circular Assets				
어 로 용 Fishing Fishery	양 식 용 Aquaculture.F	농 업 용 Agr.Material	소 동 물 Small Animal	농수산물재고량 Agriculture & Fishery Products Inventory	소 계 Sub-Total	현 금 Cash	예 처 금 Deposit & Savings	대 부 금 Lent Money	기 타 Others
By Year									
1 483 490	954 910	-	-	524 790	2 167 380	212 430	948 700	431 530	574 720
1 533 470	941 080	-	-	476 770	2 904 000	256 710	1 471 990	457 970	717 330
1 556 090	1 003 490	-	-	715 850	3 652 710	346 670	2 046 540	513 060	746 440
1 648 730	903 070	8 990	58 680	699 370	4 546 810	406 560	2 707 160	536 690	896 400
886 980	1 947 210	36 920	65 390	929 540	4 053 370	344 370	2 080 050	477 340	1 151 610
1 024 100	1 939 850	38 120	69 890	1 435 560	5 500 730	360 320	3 239 490	518 430	1 382 490
1 156 110	2 021 140	36 910	115 200	1 582 110	8 883 360	403 310	6 182 860	692 480	1 604 710
1 179 490	1 922 300	32 280	97 080	1 324 510	10 754 460	398 820	7 420 850	906 240	2 028 550
1 366 680	1 824 680	41 480	84 140	1 408 450	12 646 450	434 940	8 920 770	890 900	2 399 840
2 335 874	1 422 969	35 789	113 506	1 231 933	10 729 717	575 997	6 630 531	657 081	2 866 108
Component Ratio									
7.8	5.0	-	-	2.8	11.4	1.1	5.0	2.3	3.0
7.6	4.7	-	-	2.4	14.5	1.3	7.3	2.3	3.6
6.9	4.4	-	-	3.2	16.1	1.5	9.0	2.3	3.3
6.2	3.4	0.0	0.2	2.6	17.2	1.5	10.3	2.0	3.4
1.7	3.8	0.1	0.1	1.8	7.9	0.7	4.1	0.9	2.2
1.7	3.2	0.1	0.1	2.3	9.0	0.6	5.3	0.8	2.3
1.4	2.5	0.0	0.1	1.9	10.9	0.5	7.6	0.9	2.0
1.3	2.1	0.0	0.1	1.5	11.8	0.4	8.2	1.0	2.2
1.4	1.8	0.0	0.1	1.4	12.7	0.4	9.0	0.9	2.4
2.2	1.3	0.0	0.1	1.1	9.9	0.5	6.1	0.6	2.7
By Fishing Method									
739 450	3 279	13 432	126 937	852 117	10 838 495	418 946	7 265 802	571 270	2 582 477
1 420 083	-	18 250	47 083	3 372 083	6 042 251	234 417	5 144 250	-	663 584
5 624 124	532 577	23 696	74 243	549 523	14 319 518	506 876	8 973 856	840 893	3 997 893
776 349	4 980 235	28 356	190 436	1 823 684	11 251 645	465 383	7 806 081	478 134	2 502 047

12. 차입처별부채
Fishery Household Liabilities By Borrowing

단위: 원

In Won

구분 Classification	합계 Total	금융기관 Financial Institution				사채 Individual		
		소계 Sub-Total	수협 Fisheries Cooperatives	농(축)협 Agriculture Cooperatives	기타 Other	소계 Sub-Total	농어가 Farm H. or Fishery H.	기타 Others
연도별 By Year								
1985	3 377 700	2 156 540	1 491 110	513 020	152 410	1 221 160	908 330	312 830
1986	3 548 890	2 296 540	1 568 920	567 490	160 130	1 252 350	905 870	346 480
1987	4 064 410	2 800 310	1 857 900	727 890	214 520	1 264 100	821 780	442 320
1988	3 818 170	2 735 880	1 764 940	745 460	225 480	1 082 290	654 350	427 940
1989	5 275 900	3 966 040	1 930 700	1 714 900	320 440	1 309 860	834 030	475 830
1990	5 925 240	4 514 630	2 058 710	2 146 830	309 090	1 410 610	801 200	609 410
1991	6 520 370	5 131 620	2 377 710	2 293 770	460 140	1 388 750	750 930	637 820
1992	6 485 160	5 231 870	2 196 020	2 345 430	690 420	1 253 290	708 420	544 870
1993	7 662 240	6 088 530	2 335 410	3 049 260	703 860	1 573 710	825 280	748 430
1994	9 292 940	7 891 905	3 426 253	4 009 594	456 058	1 401 035	713 413	687 622
구성비 Component Ratio								
1985	100.0	63.8	44.1	15.2	4.5	36.2	26.9	9.3
1986	100.0	64.7	44.2	16.0	4.5	35.3	25.5	9.8
1987	100.0	68.9	45.7	17.9	5.3	31.1	20.2	10.9
1988	100.0	71.7	46.2	19.5	5.9	28.3	17.1	11.2
1989	100.0	75.2	36.6	32.5	6.1	24.8	15.8	9.0
1990	100.0	76.2	34.7	36.2	5.2	23.8	13.5	10.3
1991	100.0	78.7	36.5	35.2	7.1	21.3	11.5	9.8
1992	100.0	80.7	33.9	36.2	10.6	19.3	10.9	8.4
1993	100.0	79.5	30.5	39.8	9.2	20.5	10.8	9.8
1994	100.0	84.9	36.9	43.1	4.9	15.1	7.7	7.4
어업형태별 By Fishing Method								
어선비사용가구 Fishery Households Not Using Fishing Boat	4 967 162	4 101 441	1 179 351	2 290 270	631 820	865 721	716 216	149 505
무동력선사용가구 Fishery Households Using Non-Powered Boat	7 608 333	6 775 000	1 033 333	5 116 667	625 000	833 333	833 333	-
동력선사용가구 Fishery Households Using Powered Boat	10 864 200	8 998 815	5 047 917	3 236 625	714 273	1 865 385	717 190	1 148 195
양식업가구 Fishery Households of Shallow-Sea Culture	9 171 577	7 815 195	3 078 081	4 458 403	278 711	1 356 382	629 758	726 624

13. 용도별부채 Fishery Household Liabilities By Using

단위: 원

In Won

구분 Classification	합계 Total	어업 Fishery Funds	겸업 Side Business Funds	가계 Living Expenses	기타 Other Funds
연도별 By Year					
1985	3 377 700	2 053 570	290 520	803 700	229 910
1986	3 548 890	2 150 240	306 690	910 630	181 330
1987	4 064 410	2 309 240	411 900	1 169 670	173 600
1988	3 818 170	2 219 820	463 470	969 870	165 010
1989	5 275 900	3 056 620	1 073 530	868 300	277 450
1990	5 925 240	3 280 580	1 457 280	878 090	317 290
1991	6 520 370	3 256 030	1 984 360	957 510	322 470
1992	6 485 160	3 001 060	2 209 750	951 330	323 020
1993	7 662 240	3 044 540	3 847 750	1 128 570	441 380
1994	9 292 941	4 841 706	2 711 769	1 382 222	357 244
구성비 Component Ratio					
1985	100.0	60.8	8.6	23.8	6.8
1986	100.0	60.6	8.6	25.7	5.1
1987	100.0	56.8	10.1	28.8	4.3
1988	100.0	58.1	12.1	25.4	4.3
1989	100.0	57.9	20.3	16.5	5.3
1990	100.0	55.4	24.6	14.7	5.4
1991	100.0	49.9	30.4	14.7	4.9
1992	100.0	46.3	34.1	14.7	5.0
1993	100.0	39.7	39.8	14.7	5.8
1994	100.0	52.1	29.2	14.9	3.8
어업형태별 By Fishing Method					
어선비사용가구 Fishery Households Not Using Fishing Boat	4 967 162	965 839	2 096 396	1 777 161	127 766
무동력선사용가구 Fishery Households Using Non-Powered Boat	7 608 335	1 033 334	6 283 334	291 667	-
동력선사용가구 Fishery Households Using Powered Boat	10 864 200	6 909 042	2 641 329	998 036	315 793
양식업가구 Fishery Households of Shallow-Sea Culture	9 171 576	4 919 081	2 676 274	1 128 187	448 034

14. 어업별
Labor Hours by

단위: 시간

구분 Classification	합계 Total			어업 Fishing								
				어로어업 Fishing Fishery			양식업 Aquaculture Fishery			기타 Other		
	계 Total	남자 Male	여자 Female	계 Total	남자 Male	여자 Female	계 Total	남자 Male	여자 Female	계 Total	남자 Male	
연도별												
1985	3 644	2 415	1 229	1 408	1 297	112	725	355	370	105	23	
1986	4 022	2 583	1 441	1 431	1 311	120	853	400	453	132	29	
1987	3 624	2 324	1 301	1 263	1 139	126	642	312	332	123	30	
1988	3 510	2 259	1 247	1 244	1 108	134	598	305	290	132	30	
1989	2 966	1 854	1 114	910	752	158	695	429	266	175	36	
1990	2 729	1 715	1 013	844	699	147	513	319	196	146	31	
1991	2 397	1 469	928	725	590	135	519	295	224	145	40	
1992	2 186	1 320	866	708	577	131	405	224	181	135	27	
1993	1 929	1 199	731	635	510	126	322	180	140	125	30	
1994	2 163	1 177	986	738	550	188	374	134	240	131	29	
구성비												
1985	100.0	66.3	33.7	38.6	35.6	3.1	19.9	9.7	10.2	2.9	0.6	
1986	100.0	64.2	35.8	35.6	32.6	3.0	21.2	9.9	11.3	3.3	0.7	
1987	100.0	64.1	35.9	34.9	31.4	3.5	17.7	8.6	9.2	3.4	0.8	
1988	100.0	64.4	35.5	35.4	31.6	3.8	17.0	8.7	8.3	3.8	0.9	
1989	100.0	62.5	37.6	30.7	25.4	5.3	23.4	14.5	9.0	5.9	1.2	
1990	100.0	62.8	37.1	30.9	25.6	5.4	18.8	11.7	7.2	5.3	1.1	
1991	100.0	61.3	38.7	30.2	24.6	5.6	21.7	12.3	9.3	6.0	1.7	
1992	100.0	60.4	39.6	32.4	26.4	6.0	18.5	10.2	8.3	6.2	1.2	
1993	100.0	62.2	37.9	32.9	26.4	6.5	16.7	9.3	7.3	6.5	1.6	
1994	100.0	54.4	45.6	34.1	25.4	8.7	17.3	6.2	11.1	6.1	1.3	
어업형태별												
어선비사용가구 Fishery Households Not Using Fishing Boat	1 148	632	516	305	286	19	6	1	5	259	50	
무동력선사용가구 Fishery Households Using Non-Powered Boat	2 037	950	1 087	579	319	260	-	-	-	182	45	
동력선사용가구 Fishery Households Using Powered Boat	2 370	1 574	796	1 415	1 125	290	126	40	86	81	25	
양식업가구 Fishery Households of Shallow-Sea Culture	2 319	977	1 342	149	101	48	1 164	389	775	171	47	

노동투하량
Type of Fishery

In Hour

Fishery							Side Business					
어업 Fishery	어로시설및보수 Fishing Facilities & Repair			수산제조가공 Fisheries Processing			농업 Agriculture			기타겸업 Others		
여자 Female	계 Total	남자 Male	여자 Female	계 Total	남자 Male	여자 Female	계 Total	남자 Male	여자 Female	계 Total	남자 Male	여자 Female

By Year

82	333	257	77	85	30	54	746	315	432	245	139	104
101	380	300	79	104	33	70	825	348	479	296	161	138
92	368	303	64	46	11	29	881	374	505	303	156	149
99	361	284	74	41	11	26	890	382	507	238	138	111
136	353	255	97	107	44	63	624	278	346	105	62	43
115	408	290	118	107	43	64	611	277	334	100	58	42
105	325	230	95	92	32	60	531	248	283	60	34	26
108	297	196	101	91	34	57	500	233	267	50	29	21
96	309	222	88	42	21	21	454	210	244	40	23	18
102	361	187	174	26	10	16	468	228	240	66	43	23

Component Ratio

2.3	9.1	7.1	2.1	2.3	0.8	1.5	20.5	8.6	11.9	6.7	3.8	2.9
2.5	9.4	7.5	2.0	2.6	0.8	1.7	20.5	8.7	11.9	7.4	4.0	3.4
2.5	10.2	8.4	1.8	1.3	0.3	0.8	24.3	10.3	13.9	8.4	4.3	4.1
2.8	10.3	8.1	2.1	1.2	0.3	0.7	25.4	10.9	14.4	6.8	3.9	3.2
4.6	11.9	8.6	3.3	3.6	1.5	2.1	21.0	9.4	11.7	3.5	2.1	1.4
4.2	15.0	10.6	4.3	3.9	1.6	2.3	22.4	10.2	12.2	3.7	2.1	1.5
4.4	13.6	9.6	4.0	3.8	1.3	2.5	22.2	10.3	11.8	2.5	1.4	1.1
4.9	13.6	9.0	4.6	4.2	1.6	2.6	22.9	10.7	12.2	2.3	1.3	1.0
5.0	16.0	11.5	4.6	2.2	1.1	1.1	23.5	10.9	12.6	2.1	1.2	0.9
4.7	16.7	8.6	8.0	1.2	0.5	0.7	21.6	10.5	11.1	3.1	2.0	1.1

By Fishing Method

209	178	87	91	9	2	7	360	178	182	32	28	4
137	408	248	160	20	10	10	795	302	493	55	28	27
56	465	245	220	28	7	21	200	96	104	53	33	20
124	222	137	85	50	19	31	502	241	261	58	42	16

15. 어가노동투하량
Labor Hours of Fishery Household

단위: 시간

In Hour

구분 Classification	합계 Total			자가노동 Family Labor			고용노동 Employed Labor						풀앗이 Exchange Labor			
	계 Total	남자 Male	여자 Female	계 Total	남자 Male	여자 Female	연고 Annual Workers			임시고 Temporary Workers			계 Total	남자 Male	여자 Female	
							계 Total	남자 Male	여자 Female	계 Total	남자 Male	여자 Female				
연도별 By Year																
1985	3 644	2 415	1 229	2 325	1 319	1 003	491	463	27	771	605	165	63	27	34	
1986	4 022	2 583	1 441	2 582	1 430	1 153	514	466	46	862	658	205	65	30	36	
1987	3 624	2 324	1 301	2 421	1 330	1 091	435	409	24	710	555	155	61	26	34	
1988	3 510	2 259	1 247	2 373	1 293	1 076	399	380	15	674	556	116	59	25	33	
1989	2 966	1 854	1 114	1 960	1 131	832	381	371	10	542	314	231	79	40	42	
1990	2 729	1 715	1 013	1 869	1 089	779	357	348	8	442	243	197	62	29	30	
1991	2 397	1 469	928	1 651	959	692	266	252	14	435	233	202	45	25	20	
1992	2 186	1 320	866	1 588	910	678	199	191	8	351	195	156	48	24	24	
1993	1 929	1 199	731	1 440	825	611	191	183	11	274	177	94	27	12	13	
1994	2 163	1 177	986	1 683	920	763	45	43	2	411	203	208	24	11	13	
구성비 Component Ratio																
1985	100.0	66.3	33.7	63.8	36.2	27.5	13.5	12.7	0.7	21.2	16.6	4.5	1.7	0.7	0.9	
1986	100.0	64.2	35.8	64.2	35.6	28.7	12.8	11.6	1.1	21.4	16.4	5.1	1.6	0.7	0.9	
1987	100.0	64.1	35.9	66.8	36.7	30.1	12.0	11.3	0.7	19.6	15.3	4.3	1.7	0.7	0.9	
1988	100.0	64.4	35.5	67.6	36.8	30.7	11.4	10.8	0.4	19.2	15.8	3.3	1.7	0.7	0.9	
1989	100.0	62.5	37.6	66.1	38.1	28.1	12.8	12.5	0.3	18.3	10.6	7.8	2.7	1.3	1.4	
1990	100.0	62.8	37.1	68.5	39.9	28.5	13.1	12.8	0.3	16.2	8.9	7.2	2.3	1.1	1.1	
1991	100.0	61.3	38.7	68.9	40.0	28.9	11.1	10.5	0.6	18.1	9.7	8.4	1.9	1.0	0.8	
1992	100.0	60.4	39.6	72.6	41.6	31.0	9.1	8.7	0.4	16.1	8.9	7.1	2.2	1.1	1.1	
1993	100.0	62.2	37.9	74.7	42.8	31.7	9.9	9.5	0.6	14.2	9.2	4.9	1.4	0.6	0.7	
1994	100.0	54.4	45.6	77.8	42.5	35.3	2.1	2.0	0.1	19.0	9.4	9.6	1.1	0.5	0.6	
어업형태별 By Fishing Method																
어선비사용가구 Fishery Households Not Using Fishing Boat	1 148	632	516	1 082	601	481	1	1	-	43	24	19	22	6	16	
무동력선사용가구 Fishery Households Using Non-Powered Boat	2 037	950	1 087	1 818	906	912	-	-	-	133	33	100	86	11	75	
동력선사용가구 Fishery Households Using Powered Boat	2 370	1 574	796	1 698	1 047	651	109	107	2	556	416	140	7	4	3	
양식업가구 Fishery Households of Shallow-Sea Culture	2 319	977	1 342	1 650	809	841	7	4	3	621	142	479	41	22	19	

16. 어업 생산량
Fishery Products

단위: Kg

In Kg

구분 Classification	합계 Total	어로어업 Fishing Fishery						양식업 Aquaculture Fishery			
		소계 Sub-Total	어류 Fishes	갑각류 Crustaceas	연체동물 Molluscs	기타수산 동 물 Other Aquatic Animals	해조류 Seaweeds	소계 Sub-Total	해조류 Seaweeds	연체동물 Molluscs	기타 Others
연도별 By Year											
1985	11 726	6 904	4 924	590	1 179	68	137	4 823	2 745	2 043	34
1986	13 673	7 895	5 737	604	1 250	125	177	5 777	3 646	2 105	28
1987	11 684	7 049	4 671	836	1 281	66	192	4 633	2 382	2 208	40
1988	11 933	6 834	4 765	770	1 071	74	150	5 096	2 532	2 561	3
1989	10 172	3 828	1 058	875	1 441	350	104	6 345	4 372	1 759	213
1990	9 634	3 963	1 216	948	1 573	106	116	5 671	4 074	1 379	219
1991	9 370	3 282	1 217	786	1 087	120	72	6 088	4 439	1 490	159
1992	8 652	3 396	913	943	1 293	88	159	5 256	3 801	1 236	219
1993	8 491	3 799	1 052	927	1 614	104	102	4 692	3 315	1 218	160
1994	11 387	3 363	1 897	239	970	104	153	8 024	3 996	3 927	101
구성비 Component Ratio											
1985	321.8	189.5	135.1	16.2	32.4	1.9	3.8	132.4	75.3	56.1	0.9
1986	340.0	196.3	142.6	15.0	31.1	3.1	4.4	143.6	90.7	52.3	0.7
1987	322.4	194.5	128.9	23.1	35.3	1.8	5.3	127.8	65.7	60.9	1.1
1988	340.0	194.7	135.8	21.9	30.5	2.1	4.3	145.2	72.1	73.0	0.1
1989	343.0	129.1	35.7	29.5	48.6	11.8	3.5	213.9	147.4	59.3	7.2
1990	353.0	145.2	44.6	34.7	57.6	3.9	4.3	207.8	149.3	50.5	8.0
1991	390.9	136.9	50.8	32.8	45.3	5.0	3.0	254.0	185.2	62.2	6.6
1992	395.8	155.4	41.8	43.1	59.1	4.0	7.3	240.4	173.9	56.5	10.0
1993	440.2	196.9	54.5	48.1	83.7	5.4	5.3	243.2	171.9	63.1	8.3
1994	526.4	155.5	87.7	11.0	44.8	4.8	7.1	371.0	184.7	181.6	4.7
어업형태별 By Fishing Method											
어선비사용가구 Fishery Households Not Using Fishing Boat	2 146	2 133	727	76	985	153	192	13	-	13	-
무동력선사용가구 Fishery Households Using Non-Powered Boat	1 475	1 475	8	1	1 459	-	7	-	-	-	-
동력선사용가구 Fishery Households Using Powered Boat	9 586	7 909	4 138	949	2 520	195	107	1 677	385	1 170	122
양식업가구 Fishery Households of Shallow-Sea Culture	18 783	1 256	410	94	685	13	54	17 527	7 002	10 122	403

어 가 경 제 조 사
FISHERY HOUSEHOLD ECONOMY SURVEY

제 3 부

Chapter 3

통 계 표 Ⅱ

(어업형태별)

Table of Statistics Ⅱ
(By Fishing Method)

어 업 형 태 별

By Fishing Method

1. 총괄

Summary

단위: 원

In Won

구분 Classification	전국평균 National Average	어선비사용가구 Fishery Households Not Using Fishing Boat	무동력선사용가구 Fishery Households Using Non-Powered Boat	동력선사용가구 Fishery Households Using Powered Boat	양식업가구 Fishery Households of Shallow-Sea Culture
어업소득 Fishery Income	8 665 201	4 741 427	9 099 041	13 021 494	9 263 816
어업조수입 Gross Receipts	15 214 691	5 577 569	9 991 353	24 129 577	18 328 317
어업경영비 Management Expenditures	6 549 490	836 142	892 312	11 108 083	9 064 501
어업외소득 Non-Fishery Income	5 719 351	7 083 725	11 165 442	3 821 219	5 663 247
농업소득 Agriculture	3 404 330	2 479 545	9 514 908	1 307 396	3 249 251
수입 Receipts	4 700 728	3 363 322	12 925 380	1 889 161	4 679 049
지출 Expenditures	1 296 398	883 777	3 410 472	581 765	1 429 798
기타경업소득 Other Side Business	602 849	505 616	136 923	705 806	1 002 558
수입 Receipts	1 565 404	947 859	605 422	2 210 406	1 620 834
지출 Expenditures	962 555	442 243	468 499	1 504 600	618 276
사업외소득 Non-business Income	1 712 172	4 098 564	1 513 611	1 808 017	1 411 438
수입 Receipts	2 381 304	4 490 068	2 055 840	2 632 994	2 087 848
지출 Expenditures	669 132	391 504	542 229	824 977	676 410
이전수입 Transferred Receipts	2 725 633	2 628 074	2 009 635	2 666 715	3 440 801
어가소득 Fishery Household Income	17 110 185	14 453 226	22 274 118	19 509 428	18 367 864
조세공과금 Taxes & Public Charges	103 331	104 552	60 691	105 972	108 028
가처분소득 Disposable Income	17 006 854	14 348 674	22 213 427	19 403 456	18 259 836
가계비 Living Expenses	11 548 475	10 364 916	11 319 982	12 389 039	12 575 397
분가지출 Branch Family Expenditure	98 209	294 595	0	48 662	517 114
어가경제잉여 Surplus	5 360 170	3 689 163	10 893 445	6 965 755	5 167 325

2. 어업 조수입

Fishery Gross Receipts

단위: 원

In Won

구분 Classification	전국평균 National Average	어선비사용가구 Fishery Households Not Using Fishing Boat	무동력선사용가구 Fishery Households Using Non-Powered Boat	동력선사용가구 Fishery Households Using Powered Boat	양식업가구 Fishery Households of Shallow-Sea Culture
어업 조수입 Fishery Gross Receipts	15 214 690	5 577 569	9 991 353	24 129 576	18 328 318
어로어업 Fishing Fishery	10 650 680	5 507 630	9 925 828	22 231 224	2 947 184
어류 Fishes	6 411 883	1 703 475	8 108 642	13 337 709	1 658 096
갑각류 Crustacean	1 002 492	161 357	1 112	2 751 879	242 445
연체동물 Molluscs	2 769 820	2 818 774	1 816 075	5 550 505	941 629
기타 수산 동물 Other Aquatic Animals	360 576	651 229	0	496 765	62 545
해조류 Sewoods	105 908	172 795	0	94 367	42 469
양식어업 Aquaculture Fishery	3 287 441	13 192	0	896 218	11 724 034
해조류 Sewoods	746 013	0	0	178 845	1 330 310
연체동물 Molluscs	1 934 250	13 192	0	542 621	8 208 353
어류 Fishes	337 874	0	0	2 186	1 569 936
종패 Seed Shell	207 386	0	0	51 508	345 034
기타 Others	61 918	0	0	121 058	270 401
수산가공업 Fisheries Processing	1 264 383	50 657	22 442	996 925	3 656 543
소건품 Dried	63 060	12 419	0	147 132	336
염건품 Salted & Dried	153	0	0	0	416
자건료 Cooked	303 942	14 676	0	693 368	66 771
염신장품 Salt Preserve & Pickle	20 222	2 180	5 192	78 074	60 294
해조제품 Dried Sewoods	864 645	21 382	17 250	78 351	3 507 250
묵한천 Hijiki & Agar	12 360	0	0	0	21 477
기타 Others	0	0	0	0	0
재고량증감 Changes in Inventory	12 186	6 090	43 083	5 209	557

3. 어업경영비 Fishery Management Expenditures

단위: 원

In Won

구분 Classification	전국평균 National Average	어선비사용가구 Fishery Households Not Using Fishing Boat	무동력선사용가구 Fishery Households Using Non-Powered Boat	동력선사용가구 Fishery Households Using Powered Boat	양식업가구 Fishery Households of Shallow-Sea Culture
어업경영비 Fishery Management Expend.	6 549 491	836 142	892 314	11 108 082	9 064 502
어로어업 Fishing Fishery	3 954 430	837 221	343 396	9 234 939	909 410
어로대 Bait	267 462	16 302	0	567 893	26 699
얼음대 Ice	18 823	2 658	0	63 639	350
어상자대 Fish-Box	35 883	2 445	0	63 536	12 915
연료비 Fuel	452 010	27 494	4 167	1 163 863	80 371
선수품비 Equip. Charge for Fish.	60 093	30 946	37 572	145 237	16 797
어구구입 보수비 Buying Gear & Repair	1 265 659	163 091	247 294	2 184 933	530 891
노임 Wages	1 461 104	32 913	667	4 290 851	97 757
임차료 Rents	25 041	11 167	0	37 395	8 760
위판수수료 Selling Commissions	250 530	156 338	0	507 605	101 041
기타 Others	117 824	393 869	53 697	209 987	33 828
양식업 Aquaculture Fishery	1 737 287	488	0	469 654	6 694 272
종묘대 Seeding	715 334	0	0	230 740	3 042 182
양식시설 보수비 Facilities & Repair	290 062	0	0	63 465	985 736
노임 Wages	553 437	0	0	147 910	1 933 002
광열비 Fuel & Light	23 652	0	0	7 182	78 624
사료대 Feed	67 187	0	0	3 931	309 077
기타 Others	87 614	488	0	16 427	345 651
수산가공업 Fisheries Processing	287 472	829	0	99 312	1 129 631
가공재료비 Materials of Processing	28 532	739	0	16 565	43 081
시설보수비 Facilities & Repair	18 226	0	0	23 588	27 859
노임 Wages	27 764	90	0	30 870	48 735
광열비 Fuel & Light	9 909	0	0	4 067	29 774
기타 Others	203 041	0	0	24 221	980 182
재고자재증감 Changes in Mat. Inven.	24 411	△ 9 873	△ 82	90 946	△ 43 180
감가상각비 Depreciation	545 891	7 477	549 000	1 213 231	374 369

4. 겸 업 수 입

Side Business Receipts

단위: 원

In Won

구 분 Classification	전 국 평 균 National Average	어선비사용가구 Fishery Households Not Using Fishing Boat	무동력선사용가구 Fishery Households Using Non-Powered Boat	동력선사용가구 Fishery Households Using Powered Boat	양 식 업 가 구 Fishery Households of Shallow-Sea Culture
겸 업 수 입 Side Business Receipts	6 266 132	4 311 181	13 530 803	4 099 566	6 299 882
농 업 수 입 Agr. Receipts	4 700 728	3 363 322	12 925 381	1 889 160	4 679 048
미 Rice	1 595 973	1 297 308	3 830 677	631 374	2 025 636
맥 Wheat & Barley	339 013	188 565	950 191	85 006	95 052
잡 Misc. Grains	16 640	64 636	792	873	594
두 Pulses	223 502	34 603	453 256	54 660	104 647
서 Potatoes	68 989	62 859	2 075	60 365	49 969
채 소 Vegetables	994 443	1 029 637	5 015 713	289 100	735 642
과 실 Fruits	123 969	162 710	2 500	145 182	51 947
특 용 작 물 Special Crops	64 490	17 202	113 927	51 952	53 125
묘 목 및 화초류 Floriculture	2 558	1 441	0	4 745	0
농 산 수 공 품 Handicrafts	0	0	0	0	0
농산부산물 기타 By-Products	9 088	12 695	130 833	5 245	2 640
축 산 물 Live. Products	286 616	164 567	0	128 272	391 346
양 Sericulture	0	0	0	0	0
기 Others	128	0	0	7	409
재고농산물 증 감 Changes in Inventory	400 443	271 793	1 553 750	179 674	593 148
대 동 물 증 식 Increase in Big Animals	485 844	50 901	867 500	214 002	503 168
대 식 물 증 식 Increase in Big Plants	89 032	4 405	4 167	38 703	71 725
기타 겸 업 수 입 Other Side Business Receipt	1 565 404	947 859	605 422	2 210 406	1 620 834
상 공 제 조 업 Commerce & Industry	973 007	597 321	594 006	1 490 358	613 689
서 비 스 업 Services	549 516	339 637	0	664 627	998 699
임 산 물 Forestry	18 771	4 996	11 417	14 573	3 595
기 Others	24 109	5 905	0	40 848	4 851

5. 경 업 지 출 Side Business Expenditures

단위: 원

In Won

구 분 Classification	전 국 평 균 National Average	어선비사용가구 Fishery Households Not Using Fishing Boat	무동력선사용가구 Fishery Households Using Non-Powered Boat	동력선사용가구 Fishery Households Using Powered Boat	양 식 업 가 구 Fishery Households of Shallow-Sea Culture
경 업 지 출 Side Business Expenditures	2 258 953	1 326 018	3 878 971	2 086 366	2 048 072
농 업 지 출 Agricultural Expenditures	1 296 398	883 775	3 410 472	581 766	1 429 796
종 묘 대 Seed & Seedling	87 776	80 801	413 958	44 965	91 735
비 료 대 Fertilizer	123 459	84 932	333 410	53 835	102 659
농 약 대 Pesticide	134 672	99 635	517 442	56 415	100 959
농 구 비 Agrl. Implements	45 748	34 692	151 958	25 370	59 739
영 농 광 열 비 Fuel & Light	25 695	9 234	37 842	10 650	31 521
동 물 비 Animal	30 612	22 156	42 775	34 698	36 258
사 료 대 Feed	119 788	42 318	58 704	66 911	166 011
양 장 비 Sericulture	0	0	0	0	0
농 업 노 임 Wages	117 881	88 015	598 675	64 354	93 072
임 차 료 Rent	269 545	213 229	645 200	79 056	249 400
기 타 Others	97 118	101 403	270 758	37 231	113 361
재고 자재 증 감 Changes in Mat. on invent.	△ 2 914	2 099	43 583	△ 6 476	10 839
감 가 상 각 비 Depreciation	247 018	105 261	296 167	114 757	374 242
기 타 경 업 지 출 Other Side Business Expend.	962 555	442 243	468 499	1 504 600	618 276
상 공 제 조 업 Commerce & Industry	718 610	349 155	468 499	1 206 510	308 692
서비스업 Services	228 445	92 791	0	288 912	295 245
임 산 목 Forestry	658	0	0	219	507
기 타 Others	14 841	297	0	8 959	13 832

6. 사 업 의 수 입 Non-Business Receipts

단위: 원

In Won

구 분 Classification	전 국 평 균 National Average	어선 비사용 가구 Fishery Households Not Using Fishing Boat	무동력선 사용가구 Fishery Household Using Non-Powered Boat	동력선 사용가구 Fishery Households Using Powered Boat	양 식 업 가 구 Fishery Households of Shallow-Sea Culture
사 업 의 수 입 Non-Business Receipts	2 381 304	4 490 068	2 055 840	2 632 994	2 087 848
어 업 노 임 Fishery Wages	535 126	1 436 471	575 667	469 539	337 339
어 업 외 노 임 Non-Fishery Wages	575 029	857 447	982 750	664 261	554 129
급 료 Salary	919 516	1 650 309	52 500	971 954	869 832
임 대 료 Rent	121 851	175 644	372 500	189 608	151 731
배 당 및 이 자 Dividend & Interest	169 927	215 036	72 423	208 160	161 129
가 사 수 입 Domestic Receipts	3 343	2 795	0	9 426	106
기 타 Others	56 512	152 367	0	120 046	13 582

7. 사 업 의 지 출 Non-Business Expenditure

단위: 원

In Won

구 분 Classification	전 국 평 균 National Average	어선 비사용 가구 Fishery Households Not Using Fishing Boat	무동력선 사용가구 Fishery Household Using Non-Powered Boat	동력선 사용가구 Fishery Households Using Powered Boat	양 식 업 가 구 Fishery Households of Shallow-Sea Culture
차 입 금 이 자 Interest	669 132	391 504	542 229	824 977	676 410

8. 이 전 수 입 Transferred Receipts

단위: 원

In Won

구 분 Classification	전 국 평 균 National Average	어선 비사용 가구 Fishery Households Not Using Fishing Boat	무동력선 사용가구 Fishery Household Using Non-Powered Boat	동력선 사용가구 Fishery Households Using Powered Boat	양 식 업 가 구 Fishery Households of Shallow-Sea Culture
이 전 수 입 Transferred Receipts	2 725 633	2 628 074	2 009 635	2 666 715	3 440 801
사 래 금 Remuneration	1 935	4 262	0	2 839	638
송 금 보 조 Subsidy By Family	718 579	498 854	258 333	612 080	374 244
기 증 보 조 Donation	1 655 009	1 892 449	1 643 802	1 543 774	2 160 169
퇴 직 금 Retirement Allowance	175	0	0	651	0
피 해 배 상 금 Indemnities	349 935	232 509	107 500	507 371	905 751

9. 조 세 공 과 금 Taxes & Public Charges

단위: 원

In Won

구 분 Classification	전 국 평 균 National Average	어선 비사용 가구 Fishery Households Not Using Fishing Boat	무동력선 사용가구 Fishery Household Using Non-Powered Boat	동력선 사용가구 Fishery Households Using Powered Boat	양 식 업 가 구 Fishery Households of Shallow-Sea Culture
조 세 공 과 금 Taxes & Public Charges	103 331	104 552	60 691	105 972	108 028
조 세 Taxes	87 303	87 298	48 108	90 665	91 746
공 과 제 부 담 Public Charges	16 028	17 254	12 583	15 307	16 282

10. 재산적 수입
Receipts from Disposal of Property

단위: 원

In Won

구분 Classification	전국 평균 National Average	어선비사용가구 Fishery Households Not Using Fishing Boat	무동력선사용가구 Fishery Households Using Non-Powered Boat	동력선사용가구 Fishery Households Using Powered Boat	양식업가구 Fishery Households of Shallow-Sea Culture
재산적 수입 Receipt from Disp. of Proper	20 583 234	13 686 568	19 130 144	24 227 600	28 655 630
고정 자산 매각 Fixed Assets Disposed	2 079 038	1 365 545	876 367	2 420 868	4 815 242
토지 Land	193 499	460 680	83 333	169 824	234 899
건물 Building	145 650	45 045	0	328 467	298 658
어선 Fishing Boat	257 861	368 559	118 333	411 168	153 020
대어구 Big Gear	6 288	0	0	12 771	0
대농구 Agr. Implement	8 236	1 351	0	11 908	0
대동식물 Big Animal & Plant	426 165	84 324	454 167	151 168	525 503
기타 Other Individual	1 041 339	405 585	220 534	1 335 561	3 603 162
유통 자산 감소 Decrease of Circular Asset	13 770 469	9 914 902	14 879 693	16 779 409	17 384 070
유가 증권 매각 Securities	168 369	9 009	0	559 528	0
예저금 인출 Time Deposit & Savings	6 930 032	4 058 337	6 565 417	8 717 274	10 124 455
계 및 보험금 수취 Installment & Insurance	653 767	596 318	74 167	965 394	471 713
대여금 회수 Loan	727 277	896 184	863 247	541 869	1 146 085
용도미정현물인출 Material	150 120	271 440	84 697	367 939	132 443
차기 이월금 Money Carried from Pri.	5 140 905	4 083 614	7 292 167	5 627 405	5 509 376
차입금 증가 Increase of Liabilities	4 725 124	2 406 122	3 374 083	5 003 674	6 452 083
(금융기관) 수협 Fisheries Cooperatives	867 031	140 279	381 667	1 128 009	1 473 505
농협(수협) Agriculture Cooperative	1 424 627	1 189 459	791 667	1 169 583	2 105 822
기타 금융기관 Other Financ. Institut.	273 904	536 772	266 667	317 502	423 490
(개인) 농어가 Farm or Fish. Household	1 099 376	293 243	708 333	996 764	1 313 201
기타 Other Individual	1 060 186	246 367	1 225 750	1 391 815	1 136 064
가수금품 수입 Suspense Receipts	8 603	0	0	23 650	4 235

11. 재산적 지출
Expenditure for Procurement of Property

단위: 원

In Won

구분 Classification	전국평균 National Average	어선비사용가구 Fishery Households Not Using Fishing Boat	무동력선사용가구 Fishery Households Using Non-Powered Boat	동력선사용가구 Fishery Households Using Powered Boat	양식업가구 Fishery Households of Shallow-Sea Culture
재산적 지출 Expend. for Procure. of Pro.	25 770 303	17 147 506	28 443 755	32 168 225	33 370 628
고정 자산 구입 Fixed Assets Purchased	3 843 917	1 467 223	3 806 667	5 199 470	4 972 118
토지 Land	410 085	10 368	516 667	445 455	642 266
건물 Building	1 316 336	546 253	1 400 000	1 650 989	2 240 296
어선 Fishing Boat	1 005 398	545 662	200 000	1 678 169	787 470
대어구 Big Gear	312 876	0	516 667	616 142	206 326
대농구 Agr. Implement	238 448	92 716	311 667	109 602	350 909
대동물 Big Animal & Plant	195 963	13 829	200 000	202 944	223 463
기타 Other Individual	364 819	258 394	661 667	496 168	521 387
유통 자산 증가 Increase of Circular Assets	17 087 897	13 076 636	19 039 258	22 203 535	21 876 880
유가 증권 매입 Securities	224 015	90 654	89 917	618 193	121 136
예저금 예입 Time Deposit & Savings	9 227 799	7 216 638	10 909 983	12 088 740	13 724 245
계및 보험금 지불 Installment & Insurance	1 224 398	869 969	177 558	2 047 597	1 218 213
대여금품 대여 Loan	801 269	447 002	791 867	843 677	1 197 757
용도미정현물예입 Material	279 313	277 475	94 333	899 076	188 147
차기 이월금 Money Carried Over	5 331 104	4 174 898	6 975 600	5 706 253	5 427 382
차입금 감소 Decrease of Liabilities	4 813 666	2 513 558	5 597 830	4 740 354	6 517 603
(금융) 수협반제 Fisheries Cooperatives	916 623	342 823	919 167	1 274 072	1 011 573
농협(축협) 반제 Agriculture cooperatives	1 857 166	1 171 658	2 960 833	1 290 973	2 750 694
기타금융기관반제 Other Financial Institut.	271 083	204 212	350 413	305 739	403 597
(개인) 농어가반제 Farm or Fishery Household	927 223	494 595	558 333	928 368	1 248 094
기타 반제 Other Individual	841 571	300 270	809 083	941 202	1 103 645
가수금품 반제 Suspense Payments	24 823	90 090	0	24 866	4 027

12. 가 Living

단위: 원

구분 Classification	전국 평균 National Average	어선비사용가구 Fishery Households Not Using Fishing Boat	무동력선사용가구 Fishery Households Using Non-Powered Boat	동력선사용가구 Fishery Households Using Powered Boat	양식업가구 Fishery Households of Shallow-Sea Culture
가계비지출 Living Expenses	11 548 475	10 364 916	11 319 982	12 389 039	12 575 397
음식물비 Food	2 638 036	2 366 687	2 042 032	3 042 807	2 747 370
곡물류 Cereals	728 998	617 678	725 650	768 083	753 057
수육류 Meat	219 681	187 064	305 346	243 126	230 861
수산물 Marine Products	284 917	260 094	165 158	337 060	306 714
유란 Milk & Eggs	56 094	50 892	40 123	68 198	71 369
해조류 Seaweeds	30 987	32 292	19 275	38 349	31 410
채소류 Vegetables	213 900	181 051	150 409	269 359	226 812
과실 Fruits	155 039	118 690	115 683	184 505	188 948
조미료 Spices	220 116	203 527	134 603	265 335	201 821
가공식품 Processed Foods	129 389	127 432	69 117	166 410	135 736
제과류 Confectioneries	86 987	70 370	46 004	103 686	99 958
음료 Soft Drinks	82 485	69 243	64 104	99 234	96 054
주류 Strong Drinks	109 161	82 431	39 325	136 973	108 705
외식비 Eating Out	306 244	352 727	148 650	348 485	277 323
기타 Others	14 037	13 196	18 583	14 003	18 603
주거비 Housing	856 925	757 825	978 157	1 125 816	930 825
주택수리 House Mending	171 802	119 770	457 167	217 872	144 905
가구비 Furniture	98 152	62 450	36 667	122 987	131 413
가재도구 Utensils	19 936	21 355	1 875	28 323	17 609
문화용품 Cultural Supplies	363 436	330 267	358 104	483 208	436 312
주방용기 Kitchen Utensils	96 848	116 417	95 717	115 340	115 510
기타 Others	106 752	107 565	28 628	158 086	85 076
광열수도비 Fuel, Light & Water Charges	477 882	459 467	423 360	560 652	467 484
수도료 Water Charges	26 083	34 521	12 750	40 431	16 078
연료비 Fuel	247 613	265 074	237 582	290 682	254 738
전기료 Electricity	202 141	158 343	172 861	225 411	196 171
기타 Others	2 046	1 529	167	4 128	497
의복비 Clothing & Footwear	642 278	592 622	362 862	802 518	727 978
의복 및 양말류 Clothing	471 005	411 835	262 779	599 443	534 838
포복류 Cloth	9 445	11 106	19 500	8 229	7 089
신발류 Footwear	99 453	93 235	59 458	119 056	103 603
장신구 Luxuries	50 658	63 444	11 750	62 185	67 717
기타 Others	11 717	13 002	9 375	13 604	14 732

계
Expenses

비

In Won

구분 Classification	전국평균 National Average	어선비사용가구 Fishery Households Not Using Fishing Boat	무동력선사용가구 Fishery Households Using Non-Powered Boat	동력선사용가구 Fishery Households Using Powered Boat	양식업가구 Fishery Households of Shallow-Sea Culture
교육비 Education	1 412 739	1 125 357	1 634 493	1 306 258	1 468 728
남입금 School Fee	436 187	393 503	559 897	379 729	502 137
교육잡비 Misc. Fee	862 830	631 716	954 442	789 199	854 589
교재대 Teaching Materials	81 280	66 487	78 341	95 995	82 094
학용품 School Things	32 442	33 651	41 814	41 335	29 909
의료비 Medical Care	853 267	743 555	956 231	902 352	855 565
양약 Western Medicines	127 021	118 680	82 737	138 134	136 926
한약 Chinese Medicines	172 796	180 258	314 583	187 665	167 231
진찰료 Consultation Fee	241 642	222 880	176 142	246 962	200 271
입원료 Hospital Charges	125 314	51 064	167 500	131 473	142 351
기타 Others	186 493	170 674	215 269	198 118	208 787
교통통신비 Transport. & Communication	718 346	632 065	554 122	831 374	710 152
교통비 Transportation	494 973	425 943	395 001	575 957	479 899
통신비 Communication	221 761	202 913	159 122	252 972	229 006
기타 Others	1 612	3 208	0	2 445	1 247
관혼상제비 Ceremonies	1 131 321	1 335 560	577 333	873 842	1 146 376
교양오락비 Culture & Recreation	226 541	258 596	116 233	221 649	294 774
교양도서 Books	14 214	22 223	18 208	16 131	15 286
오락및오락기구 Recreation	99 361	117 248	47 167	110 371	90 377
기타 Others	112 966	119 124	50 858	95 147	189 111
잡비 Miscellaneous	2 591 141	2 093 183	3 675 158	2 721 772	3 226 144
미용·위생비 Sanitation & Beauty	235 575	231 950	113 648	296 586	242 940
교제증여비 Entertainment	1 886 644	1 590 290	3 443 291	1 948 859	2 362 623
기타 Others	468 921	270 942	118 219	476 326	620 581

13. 어 가 자 산
Fishery Household Assets

단위: 원

In Won

구 분 Classification	전 국 평 균 National Average	어선비사용가구 Fishery Households Not Using Fishing Boat	무동력선사용가구 Fishery Households Using Non-Powered Boat	동력선사용가구 Fishery Households Using Powered Boat	양 식 업 가 구 Fishery Households of Shallow-Sea Culture
어 가 자 산 Assets	107 967 912	92 274 764	101 458 667	100 533 296	84 294 578
고 정 자 산 Fixed Assets	92 098 124	79 701 054	90 558 917	79 409 615	65 243 953
어 업 용 토지 Land for Fishery	61 045	0	0	83 017	196 309
비 어업용 토지 Land for Non-Fishery	61 256 238	61 405 577	67 831 750	38 833 455	38 376 329
어 업 용 건물 Building for Fishery	734 928	13 369	293 750	778 504	1 508 268
비 어업용 건물 Building for Non-Fishery	18 658 141	16 395 315	16 796 083	20 439 294	17 297 638
대 어 구 Big Gear	8 133 509	963 333	2 577 250	17 569 927	4 168 261
대 농 구 Agr. Implements	1 208 316	502 027	950 917	613 148	1 986 698
대 동 물 Big Animals	1 598 143	339 640	2 084 167	849 830	1 383 611
대 식 물 Big Plants	447 804	81 793	25 000	242 440	326 839
유 동 자 산 Liquid Assets	5 140 071	1 735 215	4 857 499	6 804 163	7 798 980
어 료 용 Fishing Fishery	2 335 874	739 450	1 420 083	5 624 124	776 349
양 식 용 Aquaculture Fishery	1 422 969	3 279	0	532 577	4 980 235
농 업 용 Agriculture	35 789	13 432	18 250	23 696	28 356
재 고 량 Inventory	1 231 933	852 117	3 372 083	549 523	1 823 604
소 동 물 Small Animals	113 506	126 937	47 083	74 243	190 436
유 통 자 산 Circular Assets	10 729 717	10 838 495	6 042 251	14 319 518	11 251 645
현 금 Cash	575 997	418 946	234 417	506 876	465 383
예 저 금 Deposit & Savings	6 630 531	7 265 802	5 144 250	8 973 856	7 806 081
대 여 금 Loan	657 081	571 270	0	840 893	478 134
갯 든 Installment	623 254	792 441	20 500	802 275	562 611
보 험 금 Insurance	1 825 555	1 251 721	358 417	2 686 835	1 612 919
유 가 증권 Securities	407 187	538 315	284 667	506 350	280 007
기 타 Others	10 112	0	0	2 433	46 510

14. 차입처별부채
Liabilities by Sources

단위: 원

In Won

구분 Classification	전국평균 National Average	어선비사용가구 Fishery Households Not Using Fishing Boat	무동력선사용가구 Fishery Household Using Non-Powered Boat	동력선사용가구 Fishery Household Using Powered Boat	양식업가구 Fishery Households of Shallow-Sea Culture
어가부채 Liabilities	9 292 940	4 967 162	7 608 333	10 864 200	9 171 577
금융기관 Financial Institution	7 891 905	4 101 441	6 775 000	8 998 815	7 815 195
수협 Fisheries Cooperatives	3 424 253	1 179 351	1 033 333	5 047 917	3 078 081
농축협 Agrl. Cooperative	4 069 594	2 290 278	5 116 667	3 236 625	4 458 403
기타 Others	456 058	631 820	625 000	714 273	278 711
개인 Individual	1 401 035	865 721	833 333	1 865 385	1 356 382
농어가 Farm or Fishery H.	713 413	716 216	833 333	717 190	629 758
기타 Others	687 622	149 505	0	1 148 195	726 624

15. 용도별부채
Liabilities by Using

단위: 원

In Won

구분 Classification	전국평균 National Average	어선비사용가구 Fishery Households Not Using Fishing Boat	무동력선사용가구 Fishery Household Using Non-Powered Boat	동력선사용가구 Fishery Household Using Powered Boat	양식업가구 Fishery Households of Shallow-Sea Culture
어가부채 Liabilities	9 292 941	4 967 162	7 608 333	10 864 200	9 171 576
생산성부채 For Business	7 553 475	3 062 235	7 316 668	9 580 371	7 595 355
어업자금 Fishery	4 041 706	965 839	1 033 334	6 909 042	4 919 081
어선구입 Buying Boat	2 377 406	612 613	0	4 054 299	520 604
시설물 Facilities	1 298 116	37 297	541 667	696 375	3 196 322
어구자재구입 Buying Gear	683 397	299 712	491 667	1 230 908	571 188
어선수리 Repair Boat	294 680	0	0	638 818	183 101
유류구입 Buying Oil	12 311	0	0	44 526	9 342
노임 Hages	100 422	11 712	0	121 406	367 383
기타 Others	75 374	4 505	0	122 710	71 141
농업자금 Agriculture	1 365 408	813 081	2 821 667	839 299	1 386 738
기타경업자금 Others Business	337 193	56 306	291 667	481 251	225 738
재산증식자금 Increasing Property	797 540	1 205 207	545 000	1 163 504	337 785
기타 Others	211 636	21 802	2 625 000	157 275	726 813
가계성부채 For Living	1 382 222	1 777 161	291 667	998 036	1 128 187
생활비문화용품 Liv.Exp Culture Sup.	78 819	100 901	0	94 484	74 510
관혼상제 Ceremonies	105 404	229 189	0	98 338	82 805
의료 Medical Care	173 738	201 414	0	141 942	89 933
기타 Other Living	653 172	810 342	291 667	480 754	551 248
교육비 Education	340 733	424 144	0	132 961	285 503
갯돈 Installment	30 356	11 171	0	49 557	44 188
채무상환 Payment of Debt	357 244	127 766	0	315 793	448 034

16. 어업별노동투하량 Labor Hours by Type of Fishery

단위: 시간

In Hour

구분 Classification	전국 평균 National Average	어선비사용가구 Fishery Households Not Using Fishing Boat	무동력선사용가구 Fishery Households Using Non-Powered Boat	동력선사용가구 Fishery Households Using Powered Boat	양식업가구 Fishery Households of Shallow-Sea Culture	
합 계 Total	2 163	1 148	2 037	2 370		2 319
남 자 Male	1 177	632	950	1 574		977
여 자 Female	986	516	1 087	796		1 342
어업 Fishery	1 630	757	1 189	2 115		1 756
어로어업 Fishing Fishery	738	305	579	1 415		149
남 자 Male	550	286	319	1 125		101
여 자 Female	188	19	260	290		48
양식업 Aquaculture Fishery	374	6	0	126		1 164
남 자 Male	134	1	0	40		389
여 자 Female	240	5	0	86		775
기타어업 Other Fishery	131	259	182	81		171
남 자 Male	29	50	45	25		47
여 자 Female	102	209	137	56		124
어르시설 및 보수 Fishing Facilities & Repair	361	178	408	465		222
남 자 Male	187	87	248	245		137
여 자 Female	174	91	160	220		85
수산제조가공 Fisheries Processing	26	9	20	28		50
남 자 Male	10	2	10	7		19
여 자 Female	16	7	10	21		31
경업 Side Business	534	392	850	253		560
농업 Agriculture	468	360	795	200		502
남 자 Male	228	178	302	96		241
여 자 Female	240	182	493	104		261
기타경업 Other Side Business	66	32	55	53		58
남 자 Male	43	28	28	33		42
여 자 Female	23	4	27	20		16

17. 어가노동투하량
Labor Hours of Fishery Household

단위: 시간

In Hour

구분 Classification	전국 평균 National Average	어선비사용가구 Fishery Households Not Using Fishing Boat	무동력선사용가구 Fishery Households Using Man-Powered Boat	동력선사용가구 Fishery Households Using Powered Boat	양식업가구 Fishery Households of Shallow-Sea Culture
합계 Total	2 163	1 148	2 037	2 370	2 319
남자 Male	1 177	632	950	1 574	977
여자 Female	986	516	1 087	796	1 342
자가노동 Family Labor	1 683	1 082	1 818	1 698	1 650
남자 Male	920	601	906	1 047	809
여자 Female	763	481	912	651	841
고용노동 Employed Labor	480	66	219	672	669
연고 Annual Workers	45	1	0	109	7
남자 Male	43	1	0	107	4
여자 Female	2	0	0	2	3
임시 Temporary Workers	411	43	133	556	621
남자 Male	203	24	33	416	142
여자 Female	208	19	100	140	479
품앗이 Exchange Labor	24	22	86	7	41
남자 Male	11	6	11	4	22
여자 Female	13	16	75	3	19

18. 어업 생산량

Fishery Products

단위: Kg

In Kg

구분 Classification	전국평균 National Average	어선비사용가구 Fishery Households Not Using Fishing Boat	무동력선사용가구 Fishery Households Using Non-Powered Boat	동력선사용가구 Fishery Households Using Powered Boat	양식업가구 Fishery Households of Shallow-Sea Culture
합계 Total	11 387	2 146	1 475	9 586	18 783
어로어업 Fishing	3 363	2 133	1 475	7 909	1 256
어류 Fishes	1 897	727	8	4 138	410
갑각류 Crustacea	239	76	1	949	94
연체동물 Molluscs	970	985	1 459	2 520	685
기타수산동물 Other Aquatic Animals	104	153	0	195	13
해조류 Seaweeds	153	192	7	107	54
양식업 Aquaculture	8 024	13	0	1 677	17 527
해조류 Seaweeds	3 996	0	0	385	7 002
연체동물 Molluscs	3 927	13	0	1 170	10 122
기타 Others	101	0	0	122	403

19. 감가상각비

Depreciation

단위: 원

In Won

구분 Classification	전국평균 National Average	어선비사용가구 Fishery Households Not Using Fishing Boat	무동력선사용가구 Fishery Households Using Non-Powered Boat	동력선사용가구 Fishery Households Using Powered Boat	양식업가구 Fishery Households of Shallow-Sea Culture
합계 Total	792 908	112 738	845 167	1 327 987	748 611
어업용 Fishery	545 890	7 477	549 000	1 213 230	374 369
건물 Building	24 069	531	18 750	13 087	71 832
보관창고 Storehouse	3 522	207	18 750	3 345	8 430
가공창고 Processing Storehouse	7 054	0	0	6 742	12 966
공동창고 Union Storehouse	1 904	0	0	2 375	0
기타 Other	11 589	324	0	625	50 436
어선및장비 Fishing Boat & Equip.	521 821	6 946	530 250	1 200 148	302 537
강선 Steel	0	0	0	0	0
목선동력 Wooden Powered	387 837	5 018	40 000	983 951	168 423
무동력 Non-Powered	18 326	811	470 167	5 270	41 946
기타어선 Other Vessel	76 924	0	20 000	141 710	48 678
	3 684	0	0	9 521	0
발전기 Generator	5 149	0	0	13 564	0
어군탐지기 Fish Finder	4 342	369	0	10 949	0
방향탐지기 Direction Finder	3 182	0	0	10 275	0
기타 Others	22 377	748	83	24 903	43 490
농업용 Agriculture	247 018	105 261	296 167	114 757	374 242

20. 재 고 농 수 산 물 Changes in Agriculture & Fishery Products Inventory

In Won

구 분 Classification	전 국 평 균 National Average	어선 비사용 가구 Fishery Households Not Using Fishing Boat	무동력선 사용가구 Fishery Households Using Non-Powered Boat	동력선 사용가구 Fishery Households Using Powered Boat	양 식 업 가 구 Fishery Households of Shallow-Sea Culture	
수 산 물 Fish.Prod.	연 초 Begin of year	17 737	4 351	0	10 375	60 530
	연 말 End of year	29 923	10 441	43 083	15 584	61 087
	증 감 Difference	12 186	6 090	43 083	5 209	557
농 산 물 Agrl.Prod.	연 초 Begin of year	801 567	569 883	1 775 250	354 265	1 169 369
	연 말 End of year	1 202 010	841 676	3 329 000	533 939	1 762 517
	증 감 Difference	400 443	271 793	1 553 750	179 674	593 148
합 계 Total	연 초 Begin of year	819 304	574 234	1 775 250	364 640	1 229 899
	연 말 End of year	1 231 933	852 117	3 372 083	549 523	1 823 604
	증 감 Difference	412 629	277 883	1 596 833	184 883	593 705

21. 재 고 생 산 자 재 Changes in Productive Materials Inventory

In Won

구 분 Classification	전 국 평 균 National Average	어선 비사용 가구 Fishery Households Not Using Fishing Boat	무동력선 사용가구 Fishery Households Using Non-Powered Boat	동력선 사용가구 Fishery Households Using Powered Boat	양 식 업 가 구 Fishery Households of Shallow-Sea Culture	
어 업 용 Fish.Prod.	연 초 Begin of year	444 787	54 486	167	547 586	345 866
	연 말 End of year	420 376	64 360	250	456 640	389 047
	증 감 Difference	24 411	9 874	83	90 946	43 181
농 업 용 Agrl.Prod.	연 초 Begin of year	28 836	16 432	61 583	12 234	34 215
	연 말 End of year	31 751	14 333	18 000	18 710	23 376
	증 감 Difference	2 915	2 099	43 583	6 476	10 839
합 계 Total	연 초 Begin of year	473 623	70 918	61 750	559 820	380 081
	연 말 End of year	452 127	78 693	18 250	475 350	412 423
	증 감 Difference	21 496	7 775	43 500	84 470	32 342

어 가 경 제 조 사
FISHERY HOUSEHOLD ECONOMY SURVEY

제 4 부

Chapter 4

통 계 표 Ⅲ

(월 별)

Table of Statistics Ⅲ
(By Month)

월

별

By Month

I. 전 국 평 균
1. 주 요 지 표

단위: 원

구 분 Classification	어 가 소 득 (A) Fishery Household Income	어 업 소 득 Fishery Income	어 업 외 소 득		
			소 계 Sub-Total	농 업 Agr. Income	기 타 겸 업 Other Side Business Income
1994	17,110,186	8,665,201	5,719,352	3,404,330	602,849
1993	14,431,567	6,221,695	4,684,495	2,001,263	581,879
94/93	118.6	139.3	122.1	170.1	103.6

구 분 Classification	어 가 소 득 Fishery Household Income			어 업 소 득 Fishery Income			어 업 Sub-Total		
	수 입 Receipts	지 출 Expenditure	소 득 Income	수 입 Receipts	지 출 Expenditure	소 득 Income	수 입 Receipts	지 출 Expenditure	소 득 Income
2	1 574 588	431 983	1 142 605	962 941	333 599	629 342	331 337	98 384	232 953
3	1 917 929	569 057	1 348 872	1 296 861	448 666	848 195	355 527	120 391	235 136
4	1 950 381	735 820	1 214 561	1 354 245	570 048	784 197	411 382	165 772	245 610
5	1 795 869	661 780	1 134 089	1 238 746	462 276	776 470	415 184	199 504	215 680
6	2 233 641	865 495	1 368 146	1 236 073	590 244	645 829	774 099	275 251	498 848
7	2 278 784	551 223	1 727 561	1 060 384	326 351	734 033	860 691	224 872	635 819
8	1 577 279	740 843	836 436	930 974	529 679	401 295	541 198	211 164	330 034
9	1 916 953	820 902	1 096 051	1 092 433	593 747	498 686	574 438	227 155	347 283
10	2 009 859	749 468	1 260 391	1 085 309	502 330	582 979	738 414	247 138	491 276
11	3 126 410	846 509	2 279 901	1 711 069	557 167	1 153 902	1 113 606	289 342	824 264
12	3 293 407	1 050 935	2 242 472	1 911 400	584 575	1 326 825	1 099 063	466 360	632 703
소 계 Sub-Total	25 600 253	8 663 174	16 937 079	15 202 503	5 979 190	9 223 313	7 672 116	2 683 984	4 988 132
재 고 량 Inventory	412 629	-	412 629	12 186	-	12 186	400 443	-	400 443
장가상각비 Depreciation	-	792 909	792 908	-	545 891	545 890	-	247 018	247 017
재고생산자재 Prod.Mat.Inven.	-	21 496	21 495	-	24 411	24 410	-	2 914	2 915
대동물증식 Inc.Big Animals	485 844	-	485 844	-	-	-	485 844	-	485 844
대식물증식 Inc.Big Plants	89 032	-	89 032	-	-	-	89 032	-	89 032
합 계 Total	26 587 758	9 477 579	17 110 181	15 214 689	6 549 492	8 665 199	8 647 435	2 928 088	5 719 349

National Average
Major Indicators of Fishery Household Economy

In Won

Non-Fishery Income	이 전 수 입 Transferred Receipts	조세공과금 (B) Taxes & Public Charges	가처분소득 (A-B) Disposable Income	가계비지출 (C) Living Expenses	분가지출 (D) Branch Family Expenditure	여가경제잉여 A-(B+C+D) Surplus
1,712,172	2,725,633	103,331	17,006,855	11,548,475	98,209	5,360,171
2,101,353	3,525,377	103,754	14,327,813	9,410,960	461,320	4,455,553
81.5	77.3	99.6	118.7	122.7	21.3	120.3

외 소 득 Non-Fishery Income									이전수입 Transferred Receipts	조세공과금 Taxes & Public Charges	가계비지출 Living Expenses
농 업 Agriculture			기 타 겸 업 Other Side Business			사 업 이 외 Non-Business					
수 입 Receipts	지 출 Expenditure	소 득 Income	수 입 Receipts	지 출 Expenditure	소 득 Income	수 입 Receipts	지 출 Expenditure	소 득 Income			
212 057	66 138	145 919	90 211	60 813	29 398	154 909	31 700	123 209	145 908	5 765	893 265
101 201	25 624	75 577	86 828	52 218	34 610	143 308	20 542	122 766	280 310	2 830	1 147 240
116 843	47 365	69 478	71 827	49 242	22 585	166 857	23 784	143 073	265 541	9 809	1 103 178
157 547	70 095	87 452	87 289	64 061	23 228	166 546	31 616	134 930	184 754	1 851	862 868
136 806	104 524	32 282	102 478	71 452	31 026	175 900	23 528	152 372	141 939	1 691	980 103
410 472	87 391	323 081	148 297	62 838	85 459	215 330	125 022	90 308	223 469	17 828	834 831
486 961	86 837	400 124	161 411	85 316	76 095	212 319	52 719	159 600	357 709	8 082	805 974
116 933	61 439	55 494	215 391	126 164	89 227	208 874	23 561	185 313	105 107	1 403	864 020
167 008	89 481	77 527	175 750	109 911	65 839	231 680	27 763	203 917	250 082	7 688	1 018 947
412 137	147 012	265 125	121 968	69 791	52 177	204 309	30 335	173 974	186 136	31 145	855 701
781 272	152 932	628 340	115 168	77 608	37 560	217 166	58 802	158 364	301 735	2 733	1 091 373
626 170	113 458	512 712	188 786	133 141	55 645	284 107	219 761	64 346	282 944	12 506	1 090 974
3 725 407	1 052 296	2 673 111	1 565 404	962 555	602 849	2 381 305	669 133	1 712 172	2 725 634	103 331	1 548 474
400 443	-	400 443	-	-	-	-	-	-	-	-	-
-	247 018	247 017	-	-	-	-	-	-	-	-	-
-	2 914	2 915	-	-	-	-	-	-	-	-	-
485 844	-	485 844	-	-	-	-	-	-	-	-	-
89 032	-	89 032	-	-	-	-	-	-	-	-	-
4 700 726	1 296 400	3 404 328	1 565 404	962 555	602 849	2 381 305	669 133	1 712 172	2 725 634	103 331	1 548 474

2-1 어업수입 Fishery Receipts
단위: 원

2. 어업
Fishery Receipts

구분 Classification	합계 Total	어로수입 Fishing Fishery						양식		
		소계 Sub-Total	어류 Fishes	갑각류 Crustacea	연체동물 Mollusca	기타수산물 등 Other Aquatic Animals	해조류 Seaweeds	소계 Sub-Total	해조류 Seaweeds	연체동물 Mollusca
1	1 322 068	787 802	532 353	3 600	194 957	46 471	10 420	355 646	86 754	197 556
2	962 941	579 399	365 119	3 867	156 271	35 854	18 288	273 652	140 351	77 890
3	1 296 862	819 448	618 478	4 337	165 595	26 855	4 183	302 548	155 898	115 358
4	1 354 244	982 740	661 951	22 087	249 332	39 288	10 082	317 514	136 965	93 751
5	1 238 746	1 074 784	753 405	96 669	193 139	18 819	12 752	105 991	35 795	46 266
6	1 236 074	1 121 147	760 647	106 140	189 897	31 146	33 316	54 839	17 929	27 343
7	1 060 385	784 919	465 600	123 342	165 654	21 943	8 380	96 860	-	48 128
8	930 973	746 979	377 040	121 471	224 290	22 072	2 107	50 495	-	37 338
9	1 092 434	904 172	413 018	201 531	275 427	13 958	236	120 099	-	88 667
10	1 085 310	927 557	401 660	190 849	320 906	9 018	5 123	128 561	3 233	90 839
11	1 711 070	1 040 444	556 899	98 489	358 244	26 262	550	619 022	50 951	516 555
12	1 911 401	881 291	505 714	30 108	276 108	68 890	471	862 215	118 136	594 559
계 TOTAL	15 202 508	10 650 682	6 411 884	1 002 490	2 769 820	360 576	105 908	3 287 442	746 012	1 934 250

2-2 어업지출 Fishery Expenditure
단위: 원

구분 Classification	합계 Total	어로지출 Fishing Fishery										
		소계 Sub-Total	이로대 Bait	얼음대 Ice	어상저대 Fish-Box	연료비 Fuel	선수품비 Equipments for Fishing	어구구입 보수비 Buying Gear & Repair	노임 Wages	임차료 Rent	위판수수료 Selling Commissions	기타 Others
1	480 507	312 498	33 353	756	966	30 447	7 437	88 316	124 262	709	17 810	8 442
2	333 599	242 647	14 961	726	289	20 848	3 196	58 652	126 320	126	12 320	5 209
3	448 666	303 431	26 820	1 257	1 020	31 439	5 090	117 058	97 018	94	16 402	8 034
4	570 047	448 637	34 454	946	14 981	34 203	4 752	178 613	146 630	684	24 694	8 682
5	462 275	367 440	22 401	1 848	3 451	48 736	5 860	108 152	150 200	81	18 562	8 148
6	590 243	475 857	26 375	1 703	3 290	48 033	4 499	183 435	172 091	2 458	19 408	14 565
7	326 350	239 279	17 456	1 787	1 593	36 560	4 174	73 824	80 638	5 238	11 218	6 792
8	529 680	253 267	15 804	3 171	532	38 041	4 837	80 800	86 370	319	15 437	7 955
9	593 748	321 778	20 544	2 106	2 395	43 456	5 583	103 763	111 038	1 889	18 500	12 504
10	502 330	305 488	20 311	1 551	994	43 248	4 454	78 945	118 174	6 355	19 690	11 765
11	557 167	349 318	17 800	2 047	3 897	43 392	5 237	93 676	127 163	2 642	40 658	12 806
12	584 574	334 789	17 984	925	2 475	33 606	4 974	100 424	121 201	4 446	35 832	12 922
계 TOTAL	5 979 186	3 954 429	267 463	18 823	35 883	452 009	60 0931	265 6581	461 105	25 041	250 531	117 824

수 지
& Expenditures

In Won

Aquaculture Fishery			수 산 가 공 수 입 Fisheries Processing							
어 류 Fishes	종 패 Seed Shell	기 타 Others	소 계 Sub-Total	소 건 품 Dried	염 건 품 Salted & Dried	자 건 품 Cooked	염 신 장 품 Salted, Preserved & Pickled	해 조 제 품 Dried Seaweeds	묵, 한 천 Hijiki & Agar	기 타 Others
62 103	-	9 233	178 620	72	-	-	44	178 504	-	-
50 574	-	4 837	109 890	-	-	-	-	109 890	-	-
15 880	-	15 411	174 866	193	-	-	-	174 673	-	-
35 463	40 299	11 036	53 990	-	45	-	640	53 305	-	-
12 298	804	10 827	57 971	39	-	11 836	3 976	42 126	-	-
584	-	8 983	60 088	23	-	41 261	2 992	15 812	-	-
40 263	7 762	707	178 606	-	21	126 187	2 793	37 244	12 360	-
12 246	910	-	133 499	19 503	69	48 659	1 853	63 416	-	-
7 900	23 532	-	68 163	8 971	18	32 824	3 687	22 662	-	-
23 188	11 381	-	29 192	9 781	-	16 032	2 880	498	-	-
38 144	13 372	-	51 604	18 082	-	19 299	892	13 331	-	-
39 309	109 326	884	167 895	6 397	-	7 850	465	153 183	-	-
337 872	207 386	61 918	1 264 384	63 061	153	303 942	20 222	864 644	12 360	-

In Won

양 식 지 출 Aquaculture Fishery							수 산 가 공 지 출 Fishing Processing					
소 계 Sub-Total	종 모 대 Seed Shell	양 식 시 설 보 수 Facilities & Repair	노 임 Wages	광 열 비 Fuel	사 료 대 Feed	기 타 Others	소 계 Sub-Total	가 공 재 료 비 Materials for Processing	사 설 및 보 수 비 Facilities & Repair	노 임 Wages	광 열 비 Fuel	기 타 Others
102 111	18 561	27 374	43 268	1 006	4 218	7 685	65 898	11 185	3 354	3 493	1 497	46 368
56 758	8 144	15 435	26 454	1 317	1 067	4 341	34 194	6 749	3 137	3 634	472	20 201
94 969	7 062	13 568	57 209	1 825	6 617	8 689	50 266	1 185	59	4 882	1 107	43 033
95 749	14 679	26 032	35 153	1 202	9 579	9 104	25 661	226	-	857	222	24 356
92 004	51 393	13 040	10 773	905	11 897	3 997	2 831	632	1 192	818	180	10
98 697	61 976	12 456	16 196	896	4 779	2 395	15 689	3 182	6 436	4 063	1 709	299
76 559	21 770	19 373	16 719	564	8 292	9 842	10 512	1 982	833	4 976	1 506	1 215
271 374	187 470	18 217	52 286	1 358	4 418	7 623	5 039	668	5	3 050	314	1 002
268 965	163 122	34 883	54 253	3 152	4 068	9 487	3 005	964	-	590	317	1 134
192 880	84 549	65 610	28 230	3 145	8 050	3 296	3 962	137	3 160	262	316	88
193 121	65 201	24 382	91 259	3 183	2 543	6 552	14 728	25	-	1 107	208	13 388
194 099	31 409	19 692	121 638	5 100	1 659	14 602	55 686	1 597	49	31	2 062	51 947
1 737 286	715 336	290 062	553 438	23 653	67 187	87 613	287 471	28 532	18 225	27 763	9 910	203 041

3-1 경업수입 Side Business Receipts

3. 경업 Side Business Receipts

단위: 원

구분 Classification	합계 Total	농업수입 Fishing Fishery								
		소계 Sub-Total	미곡 Rice	맥류 Wheat & Barley	잡곡 Misc. Grains	두류 Pulses	서류 Potatoes	채소류 Vegetables	과실류 Fruits	특용작물 Special Crops
1	302 268	212 057	124 897	-	24	4 710	1 958	37 020	18 741	10 534
2	188 029	101 201	42 020	-	-	3 145	262	46 297	3 148	3 335
3	188 670	116 843	40 653	-	-	1 341	360	52 111	7	4 642
4	244 836	157 547	35 158	3	-	1 327	884	90 645	-	2 722
5	239 284	136 806	46 681	-	-	4 443	8 214	58 276	-	1 056
6	558 769	410 472	72 673	2 160	3	1 485	4 932	270 098	-	607
7	648 372	486 961	40 036	334 164	757	600	12 194	66 402	169	646
8	332 324	116 933	33 580	750	1 069	6 888	808	41 141	126	5 295
9	342 758	167 008	52 163	23	70	26 337	290	60 215	1 501	13 337
10	534 105	412 137	248 767	-	145	45 709	6 918	62 245	6 785	7 482
11	896 440	781 272	435 305	1 913	10 557	119 973	30 535	85 443	59 187	4 114
12	814 956	626 170	424 041	-	4 015	7 545	1 635	124 549	34 307	10 721
계 TOTAL	5 290 811	3 725 407	1 595 974	339 013	16 640	223 503	68 990	994 442	123 971	64 491

3-2 경업지출 Side Business Expenditures

단위: 원

구분 Classification	합계 Total	농업지출 Fishing Fishery							
		소계 Sub-Total	종묘대 Seed & Seedling	비료대 Fertilizer	농약대 Pesticide	농구비 Agr. Implements	영농광열비 Fuel & Light	동물비 Animal	사료대 Feed
1	126 951	66 138	2 299	2 861	7 569	1 513	735	2 903	22 057
2	77 842	25 624	1 140	5 628	2 494	727	687	3 141	5 035
3	96 607	47 365	4 161	6 489	5 247	2 030	838	3 097	9 225
4	134 156	70 095	14 689	12 319	6 343	8 248	1 602	1 994	8 671
5	175 976	104 524	17 516	18 358	12 882	4 971	3 509	2 842	6 430
6	150 229	87 391	3 466	12 019	17 305	3 623	2 218	2 759	5 881
7	172 153	86 837	2 744	7 518	18 803	5 648	3 343	3 685	7 475
8	187 603	61 439	10 127	9 611	12 524	2 495	2 619	1 973	7 023
9	199 392	89 481	11 338	11 912	10 527	4 427	2 764	1 725	16 613
10	216 803	147 012	3 215	22 800	4 756	4 854	1 998	4 229	14 769
11	230 540	152 932	14 204	8 365	12 729	4 446	2 340	819	8 069
12	246 599	113 458	2 876	5 579	23 494	2 767	3 042	1 445	8 541
계 TOTAL	2 014 851	1 052 296	87 775	123 459	134 673	45 749	25 695	30 612	119 789

수 지
& Expenditures

In Won

Agricultural Receipts						기타 겸업 수입 Other Side Business Receipts				
묘목 및 화초류 Floriculture	농산가공품 Handicrafts	농산부산물 기타 By- Products	축산물 Livestock Products	양잠 Sericulture	기타 Others	소계 Sub-Total	상공제조업 Commerce & Industry	서비스업 Services	임산물 Forestry	기타 Others
-	-	1 719	12 456	-	-	90 211	70 914	15 423	1 731	2 144
-	-	717	2 277	-	-	86 828	69 386	14 966	1 871	605
-	-	280	17 420	-	30	71 827	44 251	22 695	2 785	2 097
-	-	266	26 520	-	23	87 289	63 267	17 687	3 637	2 698
264	-	286	17 585	-	-	102 478	63 131	35 225	225	3 897
-	-	149	58 366	-	-	148 297	87 635	54 514	173	5 975
-	-	71	31 909	-	14	161 411	75 263	84 336	-	1 812
-	-	-	27 276	-	-	215 391	103 516	110 816	450	608
2 293	-	-	10 778	-	-	175 750	96 660	78 097	51	941
-	-	1 570	32 456	-	61	121 968	75 516	44 414	741	1 297
-	-	2 913	31 333	-	-	115 168	82 552	28 091	3 285	1 239
-	-	1 118	18 238	-	-	188 786	140 916	43 252	3 823	795
2 557	-	9 089	286 614	-	128	1 565 404	973 007	549 516	18 772	24 108

In Won

Agricultural Expenditure				기타 겸업 지출 Other Side Business Expenditures				
양잠비 Sericulture	농업노임 Wages	임차료 Rent	기타 Others	소계 Sub-Total	상공제조업 Commerce & Industry	서비스업 Services	임산물 forestry	기타 Others
-	1 815	15 292	9 094	60 813	52 633	7 879	-	302
-	642	4 335	1 796	52 218	41 568	10 160	15	474
-	3 689	8 903	3 685	49 242	32 777	8 984	246	7 235
-	6 296	2 109	7 823	64 061	46 700	16 736	187	437
-	15 711	14 409	7 896	71 452	49 133	21 895	-	424
-	14 046	18 219	7 854	62 838	46 695	11 022	-	5 121
-	4 916	28 070	4 635	85 316	61 525	23 739	-	52
-	6 093	1 308	7 667	126 164	81 320	44 803	-	42
-	16 789	8 481	4 906	109 911	78 555	31 318	-	37
-	24 956	56 642	8 794	69 791	56 977	12 742	-	71
-	20 726	54 734	26 500	77 608	61 310	16 154	-	144
-	2 201	57 044	6 468	133 141	109 417	23 011	210	502
-	117 880	269 546	97 118	962 555	718 610	228 443	658	14 841

4. 사 업 Non-Business

단위: 원

구 분 Classification	사 업 외 수 입				
	합 계 Total	어 업 노 임 Fishery Wages	어 업 외 노 임 Non-Fishery Wages	급 료 Salary	임 대 료 Rent
1	154 909	25 741	34 133	63 297	5 291
2	143 308	32 615	28 818	67 256	4 919
3	166 857	24 511	31 576	73 284	6 655
4	166 546	29 828	40 684	73 718	5 241
5	175 900	37 552	43 093	69 444	9 628
6	215 330	49 077	58 639	69 754	25 990
7	212 319	50 386	58 732	78 424	14 521
8	208 874	48 203	59 281	78 606	8 219
9	231 680	53 852	57 879	89 390	5 710
10	204 309	56 327	43 462	74 864	10 506
11	217 166	52 499	58 434	80 525	9 355
12	284 107	74 534	60 297	100 954	15 816
계 TOTAL	2 381 305	535 125	575 028	919 516	121 851

5. 이 전 수 입; 조 세
Transferred Receipts : Taxes & Public

단위: 원

구 분 Classification	이 전 수 입				
	합 계 Total	사 려 금 Remuneration	송 금 보조 Subsidy by Family	피 증 보조 Donation	퇴 직 금 Retirement Allowance
1	145 908	143	28 999	104 451	-
2	280 310	42	83 652	167 839	-
3	265 541	534	21 395	243 483	-
4	184 754	89	68 644	112 329	-
5	141 939	42	43 167	98 223	-
6	223 469	267	46 746	138 324	175
7	357 709	223	33 540	117 836	-
8	105 107	111	39 805	64 778	-
9	250 082	109	87 678	156 719	-
10	186 136	109	82 077	91 409	-
11	301 735	103	104 027	196 076	-
12	282 944	162	78 849	163 542	-
계 TOTAL	2 725 634	1 934	718 579	1 655 009	175

외 수 지
Receipts & Expenditure

In Won

Non-Business Receipts			사업미외지출 Non-Business Expenditures	
배당및이자 Divident & Interest	가사수입 Domestic Receipts	기타 Others	합계 Total	차입금이자 Interest
25 948	118	380	31 700	31 700
8 663	74	963	20 542	20 542
18 574	375	11 882	23 784	23 784
12 830	145	4 100	31 616	31 616
13 112	925	2 144	23 528	23 528
10 802	-	1 068	125 022	125 022
9 640	8	607	52 719	52 719
9 105	1 263	4 198	23 561	23 561
11 800	5	13 045	27 763	27 763
18 028	-	1 121	30 335	30 335
16 279	7	65	58 802	58 802
15 145	423	16 939	219 761	219 761
169 926	3 343	56 512	669 133	669 133

공과금; 분가지출
Charge : Branch Family Expenditures

In Won

Transferred Receipts	조세공과금 Taxes & Public Charge			분가지출 Branch Family Expenditure
피해배상금 Indemnities	합계 Total	조세 Taxes	공과금 Public Charges	
12 314	5 765	4 147	1 618	3 449
28 777	2 830	1 925	905	-
129	9 809	8 288	1 521	1 409
3 693	1 851	1 731	119	19 244
506	1 691	1 461	230	10 521
37 956	17 828	17 530	298	63 585
206 110	8 082	3 231	4 851	-
413	1 403	696	707	-
5 577	7 688	7 147	541	-
12 541	31 145	30 593	552	-
1 528	2 733	1 602	1 132	-
40 391	12 506	8 953	3 553	-
349 935	103 331	87 304	16 027	98 208

6-1 재산적 수입 Receipts from Disposal of Property

6. 재 산 Property

단위: 원

구분 Classification	합계 Total	고정자산매각 Fixed Assets Disposed								유통	
		소계 Sub-Total	토지 Land	건물 Building	어선 Fishing Boat	대어구 Big Gear	대농구 Agr. Implement	대동, 식물 Big Animal & Plant	기타 Other Individual	소계 Sub-Total	유가증권 매각 Securities
1	1 514 795	189 045	12 694	-	-	408	-	87 387	88 556	893 345	132
2	1 755 207	151 316	1 410	89 428	11 086	-	-	9 974	39 419	1 289 188	218
3	1 729 783	165 593	56 281	-	12 251	-	6 734	82 053	8 274	1 098 282	-
4	1 946 769	66 630	1 914	-	21 587	-	1 502	40 602	1 024	1 218 708	-
5	1 730 693	212 940	2 814	-	10 513	-	-	23 425	176 189	1 072 934	1 345
6	2 018 053	221 755	19 727	-	5 636	-	-	3 778	192 614	1 363 476	164 757
7	1 691 642	281 980	-	19 727	49 181	-	-	20 539	192 533	1 011 059	783
8	1 627 936	173 582	9 743	33 763	26 612	-	-	2 690	100 774	991 910	-
9	1 701 369	145 483	4 104	2 731	77 930	5 880	-	54 837	-	1 126 702	-
10	1 393 995	65 157	13 936	-	5 901	-	-	3 239	42 081	1 071 235	-
11	1 501 706	88 225	3 666	-	-	-	-	9 698	74 861	1 253 188	369
12	1 971 287	317 331	67 211	-	37 164	-	-	87 943	125 014	1 380 441	765
계 TOTAL	20 583 235	2 079 037	193 500	145 649	257 861	6 288	8 236	426 169	041 339	13 770 468	168 369

6-2 재산적 지출 Expenditure for Procurement of Property

단위: 원

구분 Classification	합계 Total	고정자산구입 Fixed Assets Purchased								유통 매입 Securities	
		소계 Sub-Total	토지 Land	건물 Building	어선 Fishing Boat	대어구 Big Gear	대농구 Agr. Implement	대동, 식물 Big Animal & Plant	기타 Other Individual	소계 Sub-Total	유가증권 매입 Securities
1	1 898 310	197 637	42 576	63 884	40 145	35 520	2 518	446	12 549	1 449 299	564
2	1 747 742	330 821	65 330	103 873	57 776	10 561	28 918	39 774	24 587	1 167 879	1 145
3	1 964 259	479 033	52 584	130 544	83 899	18 597	52 894	72 577	67 938	1 292 521	10 302
4	2 277 367	468 870	106 367	111 221	127 119	17 332	17 571	33 480	55 781	1 522 258	1 923
5	1 872 470	224 393	5 580	74 377	40 502	23 539	39 914	-	40 481	1 401 645	172 192
6	2 469 955	348 612	66 972	180 802	23 601	22 683	21 816	8 822	23 916	1 655 768	4 137
7	2 605 147	385 780	12 827	179 158	129 107	40 903	11 105	-	12 680	1 594 910	3 018
8	1 598 948	267 425	7 761	95 856	73 681	55 617	7 469	4 578	22 463	1 033 815	990
9	1 770 787	282 290	-	95 167	81 187	22 143	12 795	12 597	58 401	1 175 031	1 436
10	1 767 540	177 468	1 275	68 412	92 106	7 322	2 163	114	6 077	1 310 586	330
11	2 687 500	175 232	49	48 933	59 180	21 733	12 738	7 283	25 315	1 660 931	1 852
12	3 110 280	506 357	48 764	164 109	197 094	36 926	28 540	16 292	14 631	1 823 254	26 125
계 TOTAL	25 770 305	3 843 918	410 085	1 316 336	1 005 397	312 876	238 441	195 963	364 819	17 087 897	224 014

적 수 지
Receipts & Expenditures

In Mon

자산 감소 Decrease of Circular Assets					차입금 증가 Increase of Liabilities						가수금품 수입 Surplus Receipts
예저금 예 Time Deposit & Savings	계 및 보험금 Installment & Insurance	대여금 수 Loan	용도미정 현물인출 Material	전 이 월 금 Money Carried Over	소 계 Sub- Total	수 협 Fisheries Cooperatives	농(축)협 반 제 Agriculture Cooperatives	기타금융기관 Other Financial Institution	농. 어가 반 제 Farm or Fishery Household	기 타 Others	
396 364	48 825	42 774	20 345	384 904	432 304	123 179	81 668	57 437	94 430	75 591	101
742 041	55 518	58 988	20 060	412 362	313 860	37 898	50 344	43 347	89 770	92 501	844
539 917	49 998	103 160	11 002	394 205	464 745	35 046	239 010	16 165	114 722	59 801	1 163
603 546	25 662	151 622	11 681	426 198	660 609	205 484	257 393	47 908	59 588	90 236	821
539 204	40 780	25 499	13 563	452 544	443 478	115 802	84 349	18 933	145 352	79 042	1 341
613 283	29 969	124 801	12 063	418 603	432 485	139 399	101 580	32 787	102 522	56 196	336
510 568	44 544	32 952	9 857	412 354	397 691	32 238	162 984	20 617	66 889	114 963	911
517 100	13 070	11 525	9 774	440 442	462 320	51 112	114 811	8 532	148 426	139 439	123
629 317	29 734	45 054	10 914	411 681	427 990	38 948	82 395	5 968	157 313	143 366	1 194
534 330	89 093	40 572	9 552	397 687	255 853	30 720	90 720	18 819	37 168	78 427	1 751
654 522	131 297	38 513	9 623	418 865	160 292	12 852	50 625	-	35 431	61 384	-
649 839	95 277	51 817	11 686	571 058	273 497	44 352	108 748	3 392	47 766	69 240	17
6 930 031	653 767	727 277	150 120 5	140 903 4	725 124	867 030 1	424 627	273 905 1	099 377 1	060 186	8 602

In Mon

자산 증가 Increase of Circular Assets					차입금 감소 Decrease of Liabilities						가수금품 반 개 Surplus Payments
예저금 예 Time Deposit & Savings	계 및 보험금지불 Installment & Insurance	대여금품 대 여 Loan	용도미정 현물예입 Material	차 이 월 금 Money Carried Over	소 계 Sub- Total	수 협 반 제 Fisheries Cooperatives	농(축)협 반 제 Agriculture Cooperatives	기타금융기관 기 관 반 제 Other Financial Institution	농. 어가 반 제 Farm or Fishery Household	기 타 반 제 Others	
861 203	90 516	53 644	31 853	411 519	251 273	30 463	80 063	46 103	50 213	44 432	101
586 943	73 949	106 942	5 764	393 135	248 198	77 843	49 801	12 838	51 219	56 498	844
619 163	95 029	139 468	7 590	420 968	175 462	33 492	49 958	3 421	55 951	32 640	17 243
887 662	136 109	32 939	9 400	454 226	285 038	25 850	157 836	24 365	43 128	33 858	1 201
665 935	97 250	31 575	16 185	418 508	245 986	79 232	46 385	8 566	41 481	70 321	447
928 635	137 309	141 679	31 429	412 579	464 567	118 085	202 546	13 581	83 476	46 879	1 009
965 112	102 593	35 705	46 994	441 488	624 442	173 518	163 349	53 172	164 173	70 229	15
440 918	87 996	71 493	19 093	413 325	296 800	57 033	73 454	14 882	76 496	74 934	908
603 044	91 248	54 797	27 030	397 476	312 159	45 732	121 548	21 851	58 148	64 879	1 306
713 538	91 279	55 446	29 113	420 881	278 743	23 173	100 996	11 535	97 519	45 520	743
926 418	104 849	32 098	24 656	571 058	850 328	63 807	406 655	19 900	105 738	254 228	1 009
1 029 228	116 272	45 482	30 206	575 940	780 669	188 393	404 575	40 868	99 680	47 153	-
9 227 799 1	224 399	801 268	279 313 5	331 103 4	813 665	916 621 1	857 166	271 082	927 222	841 571	24 826

7. 가

Living

단위: 원

구 분 Classification	합 계 Total	음 식 물 비								
		소 계 Sub-Total	곡물류 Cereals	육류 Meat	수산물 Marine Products	유란 MILK & Eggs	해조류 Seaweeds	채소류 Vegetables	과실 Fruits	조미료 Spices
1	893 265	187 453	57 959	16 737	23 044	2 708	4 150	5 998	12 267	10 206
2	1 147 240	202 190	56 207	18 840	20 848	2 719	4 059	8 553	20 680	12 728
3	1 103 178	188 411	58 648	16 832	19 817	4 638	3 599	10 505	7 696	11 096
4	862 868	199 144	55 236	15 676	21 017	4 806	2 816	15 238	7 309	13 349
5	980 103	208 268	58 789	17 865	22 011	5 172	1 902	18 726	5 952	14 766
6	834 831	210 262	59 421	18 975	23 412	4 942	1 389	22 695	5 892	18 395
7	805 974	223 703	62 123	19 195	21 986	4 718	1 252	29 769	9 336	17 520
8	864 020	235 519	64 760	21 140	24 600	4 897	1 490	25 619	13 845	17 595
9	1 018 947	257 278	62 207	19 445	27 958	5 582	2 148	20 691	25 119	28 015
10	855 701	222 299	59 407	17 945	27 154	5 729	2 028	14 886	14 223	20 949
11	1 091 373	238 377	67 947	17 423	25 420	5 269	2 599	15 337	17 470	20 367
12	1 090 974	265 131	66 294	19 607	27 650	4 913	3 556	25 884	15 250	35 131
계 TOTAL	11 548 474	2 638 035	728 998	219 680	284 917	56 093	30 988	213 901	155 039	220 117

단위: 원

구 분 Classification	피복비 Clothing & Footwear						교육비 Education			
	소 계 Sub-Total	의복 및 양복 Clothing	포복류 Cloth	신발류 Footwear	장신구 Luxuries	기타 Others	소 계 Sub-Total	납부금 Tuition & Misc. Fee	교육 집비 Misc. Fee	교재, 학용품 Teaching Mat School Things
1	43 943	33 314	544	6 094	3 456	536	83 736	15 480	62 748	5 508
2	68 173	49 890	807	10 261	6 232	983	186 056	83 172	91 242	11 642
3	51 301	34 582	1 348	7 713	6 797	861	176 211	62 034	87 264	26 913
4	58 179	40 586	997	8 082	7 452	1 061	93 016	3 584	76 617	12 813
5	50 572	39 971	388	7 309	1 733	1 171	126 263	34 564	82 456	9 242
6	41 928	31 575	159	6 957	1 933	1 304	101 765	16 423	77 293	8 049
7	48 019	34 387	1 458	8 068	3 271	836	76 082	8 305	61 312	6 465
8	37 325	25 732	220	7 557	3 293	523	191 056	125 857	57 891	7 308
9	70 440	51 660	1 211	11 385	5 126	1 057	96 344	25 455	63 896	6 993
10	46 011	33 353	684	8 193	2 771	1 010	84 309	7 545	70 080	6 684
11	55 757	41 967	979	8 462	3 419	930	105 548	39 246	60 201	6 102
12	70 630	53 988	649	9 371	5 176	1 446	92 353	14 521	71 831	6 001
계 TOTAL	642 278	471 005	9 444	99 452	50 659	11 718	1 412 739	436 186	862 831	113 720

계 비 Expenses

In Won

Food						주 거 비 Housing				광열수도비 Fuel, Light & Water Charges
가공식품 Processed Food	제과류 Confection- eries	음료 Soft Drinks	주류 Strong Drinks	외식비 Eating Out	기타 Others	소계 Sub-Total	주택수리 House Mending	가구가재 Furniture & Utensils	기타 Others	
10 037	7 231	5 403	8 198	22 583	933	69 405	8 840	9 071	51 494	47 729
11 456	6 643	6 173	8 962	22 862	1 460	64 023	8 764	6 016	49 243	48 538
10 681	6 253	5 714	6 233	25 842	858	77 999	23 011	11 007	43 980	45 026
11 832	6 882	6 062	7 389	30 559	972	40 151	9 137	2 480	28 535	45 234
10 049	7 626	7 008	8 380	29 064	957	60 796	14 743	4 193	41 861	34 152
10 288	6 787	7 724	8 796	20 962	584	76 264	16 938	6 825	52 502	25 740
9 939	7 746	7 888	8 065	23 230	936	98 937	14 044	12 099	72 794	21 462
10 237	8 816	8 290	10 151	23 145	935	61 640	20 021	13 619	28 001	23 202
11 562	7 167	9 156	13 618	22 655	1 955	56 350	8 667	4 772	42 911	31 739
10 426	7 322	6 683	10 031	24 217	1 300	86 911	13 410	24 594	48 906	38 618
11 263	6 959	7 129	11 095	28 741	1 359	68 096	15 828	11 768	40 500	50 521
11 619	7 557	5 255	8 243	32 383	1 789	96 352	18 399	11 644	66 309	65 921
129 389	86 989	82 485	109 161	306 243	14 038	856 924	171 802	118 088	567 036	477 882

In Won

의 료 비 Medical Care				가 계 잡 비 Other Living Expenses						
소 계 Sub-Total	의약비 Medicines	병원비 Hospital Charges	기타 Others	소 계 Sub-Total	교통통신비 Transpor- tation & Co munication	관혼상제비 Ceremonies	교양오락비 Culture & Recreation	미용위생비 Beauty & Sanitation	교제증여비 Enterte- inment	기타 Others
75 275	31 088	20 096	24 091	555 887	61 188	87 012	13 851	21 077	165 412	37 183
53 634	20 977	20 328	12 329	900 352	52 474	200 299	12 358	20 702	206 870	31 923
83 085	27 584	33 548	21 953	835 419	61 199	179 370	30 582	18 896	154 047	37 052
62 984	23 219	24 644	15 121	555 399	62 907	73 287	25 508	19 039	156 108	27 311
72 659	30 156	28 272	14 231	680 072	60 966	68 183	23 270	18 145	166 538	90 291
72 198	19 649	39 043	13 505	510 601	57 588	51 953	13 315	18 309	131 890	33 618
84 050	20 377	48 493	15 181	408 131	58 455	16 448	17 353	16 422	111 953	33 090
63 630	22 546	26 376	14 707	635 024	53 048	20 487	14 408	19 421	114 514	29 771
74 313	22 626	37 926	13 761	628 961	57 423	143 006	13 593	21 727	139 467	57 268
59 786	22 926	23 014	13 846	488 216	61 873	42 803	20 555	18 564	144 054	29 919
68 193	21 616	32 481	14 096	718 040	67 156	177 936	19 274	20 864	189 157	30 495
83 461	37 053	32 736	13 672	606 662	64 069	70 538	22 474	22 409	206 635	31 001
853 268	299 817	366 957	186 493	7 522 764	718 346	1 131 322	226 541	235 575	1 886 645	468 922

8-1 사업별 By Business
단위: 시간

8. 어 가 노
Labor Hours of

구분 Classification	합계 Total			어업 Fishing Fishery								
	계 Total	남자 Male	여자 Female	어로 Fishing Fishery			양식 Aquaculture Fishery			기타 Other Fishery		
				계 Total	남자 Male	여자 Female	계 Total	남자 Male	여자 Female	계 Total	남자 Male	여자 Female
1	147	84	63	51	39	12	32	15	17	10	2	8
2	116	64	52	35	26	9	27	13	14	7	2	5
3	168	92	76	48	37	11	45	21	24	13	3	10
4	166	94	72	58	44	14	26	12	14	13	3	10
5	208	125	83	81	63	18	11	4	7	10	2	8
6	187	110	77	76	56	20	11	4	7	10	2	8
7	158	91	67	67	48	19	12	4	8	9	2	7
8	183	99	84	66	48	18	13	4	9	9	3	6
9	204	109	95	67	50	17	20	8	12	9	2	7
10	195	108	87	64	46	18	28	13	15	11	2	9
11	231	113	118	75	56	19	65	15	50	14	2	12
12	198	87	111	52	40	12	81	18	63	13	2	11
계 TOTAL	2 161	1 176	985	740	553	187	371	131	240	128	27	101

8-2 고용별 By Employment
단위: 시간

In Hour

구분 Classification	합계 Total			자가 Family Labor			고용 Employed Labor						풀앓이 Exchange Labor		
	계 Total	남자 Male	여자 Female	계 Total	남자 Male	여자 Female	연고 Annual Employment			임시고 Temporary Employment			계 Total	남자 Male	여자 Female
							계 Total	남자 Male	여자 Female	계 Total	남자 Male	여자 Female			
1	147	84	63	119	66	53	6	5	1	22	13	9	-	-	-
2	116	64	52	98	52	46	3	3	-	15	9	6	-	-	-
3	168	92	76	134	71	63	5	5	-	28	15	13	1	1	-
4	166	94	72	137	74	63	3	3	-	23	16	7	3	1	2
5	208	125	83	163	92	71	8	8	-	31	23	8	6	2	4
6	187	110	77	150	83	67	6	6	-	29	20	9	2	1	1
7	158	91	67	132	74	58	3	3	-	23	14	9	-	-	-
8	183	99	84	142	78	64	2	2	-	38	18	20	1	1	-
9	204	109	95	156	86	70	2	2	-	42	19	23	4	2	2
10	195	108	87	165	88	77	2	2	-	24	16	8	4	2	2
11	231	113	118	160	88	72	2	2	-	67	22	45	2	1	1
12	198	87	111	126	67	59	2	2	-	68	17	51	2	1	1
계 TOTAL	2 161	1 176	985	1 682	919	763	44	43	1	410	202	208	25	12	13

동 투 하 량
Fishery Household

In Hour

Fishery						Side Business					
어로사설 및 어구보수 Fishing Facilities & Gear Repair			수산 제조 가공 Fisheries Processing			농업 Agriculture			기타 Others Side Business		
계 Total	남자 Male	여자 Female	계 Total	남자 Male	여자 Female	계 Total	남자 Male	여자 Female	계 Total	남자 Male	여자 Female
37	21	16	4	2	2	8	4	4	3	1	2
27	14	13	5	2	3	10	5	5	3	1	2
30	15	15	4	2	2	18	9	9	9	5	4
26	13	13	1	-	1	36	18	18	6	4	2
25	14	11	1	-	1	76	39	37	4	3	1
27	15	12	3	1	2	55	27	28	7	5	2
23	12	11	2	-	2	40	20	20	5	4	1
40	19	21	2	1	1	50	23	27	5	4	1
42	18	24	1	-	1	60	28	32	5	3	2
26	15	11	1	-	1	57	27	30	5	3	2
28	15	13	-	-	-	41	19	22	5	3	2
25	13	12	-	-	-	19	10	9	5	3	2
356	184	172	24	8	16	470	229	241	62	39	23

9. 어업 생산량
Fishery Products

단위: kg

In Kg

구분 Classification	합계 Total	어로 Fishing Fishery						양식 Aquaculture Fishery			
		소계 Sub-Total	어류 Fishes	갑각류 Crustacea	연체동물 Molluscs	기타수산동물 Other Aquatic Animal	해조류 Seaweeds	소계 Sub-Total	해조류 Seaweeds	연체동물 Molluscs	기타 Others
1	914	191	120	2	52	14	3	723	297	405	21
2	1 033	114	63	1	39	5	6	920	743	166	11
3	1 755	146	87	4	42	7	6	1 609	1 390	198	21
4	1 128	267	172	10	61	9	15	862	735	114	13
5	673	362	258	17	55	4	28	310	246	53	11
6	644	518	335	23	81	8	71	128	88	31	9
7	410	288	176	18	79	7	8	121	52	66	3
8	295	224	91	27	88	15	3	71	35	35	1
9	365	260	107	42	102	8	1	103	20	83	-
10	349	250	94	50	102	2	2	98	3	94	1
11	1 533	383	190	34	140	9	10	1 150	125	1 023	2
12	2 288	361	204	10	130	17	-	1 928	263	1 659	6
TOTAL	11 387	3 364	1 897	238	971	105	153	8 023	3 997	3 927	99

II. 어 선 비 사 용 가 구
1. 주 요 지 표

단위: 원

구 분 Classification	어 가 소 득 (A) Fishery Household Income	어 업 소 득 Fishery Income	어 업 외 소 득		
			소 계 Sub-Total	농 업 Agr. Income	기 타 결 업 Other Side Business Income
1994	14,453,226	4,741,427	7,083,725	2,479,545	505,616
1993	11,374,779	3,144,532	5,952,556	2,103,999	338,062
94/93'	127.1	150.8	119.0	117.8	149.6

구 분 Classification	어 가 소 득 Fishery Household Income			어 업 소 득 Fishery Income			어 업 Sub-Total		
	수 입 Receipts	지 출 Expenditure	소 득 Income	수 입 Receipts	지 출 Expenditure	소 득 Income	수 입 Receipts	지 출 Expenditure	소 득 Income
2	1 194 503	138 647	1 055 856	484 661	82 902	401 759	412 851	55 745	357 106
3	1 005 177	162 310	842 867	386 588	60 432	326 156	494 751	101 878	392 873
4	1 276 084	121 142	1 154 942	411 386	36 718	374 668	567 697	84 424	483 273
5	1 052 137	164 591	887 546	437 284	45 443	391 841	429 051	119 148	309 903
6	1 512 042	183 460	1 328 582	424 939	43 893	381 046	786 703	139 567	647 136
7	1 259 724	224 872	1 034 852	405 692	61 124	344 568	752 284	163 748	588 536
8	1 198 746	208 918	989 828	359 004	52 247	306 757	717 533	156 671	560 862
9	1 450 049	211 445	1 238 604	495 185	107 745	387 438	668 555	103 700	564 855
10	1 350 572	183 408	1 167 164	522 395	82 746	439 649	732 613	100 662	631 951
11	2 045 268	336 097	1 709 171	685 830	121 743	564 087	1 091 995	214 354	877 641
12	2 103 836	354 356	1 749 480	486 358	73 336	413 022	1 204 786	281 020	923 766
소 계 Sub-Total	16 673 707	2 448 703	14 225 004	5 571 480	838 538	4 732 942	8 474 152	1 610 165	6 863 987
재 고 량 Inventory	277 883	-	277 883	6 090	-	6 090	271 793	-	271 793
강가상각비 Depreciation	-	112 739	△112 738	-	7 477	△7 476	-	105 261	△105 260
재고생산자재 Prod.Mat.Inven.	-	△7 774	7 775	-	△9 873	9 874	-	2 099	△2 098
대동물증식 Inc.Big Animals	50 901	-	50 901	-	-	-	50 901	-	50 901
대식물증식 Inc.Big Plants	4 405	-	4 405	-	-	-	4 405	-	4 405
합 계 Total	17 006 896	2 553 668	14 453 230	5 577 570	836 142	4 741 430	8 801 251	1 717 525	7 083 728

Fishery Households Not Using Fishing Boat
Major Indicators of Fishery Household Economy

In Won

Non-Fishery Income	이 전 수 입	조세공과금 (B)	가처분소득 (A-B)	가계비지출 (C)	분가지출 (D)	어가경제잉여 A-(B+C+D)
사업 이외 Non-Business Income	Transferred Receipts	Taxes & Public Charges	Disposable Income	Living Expenses	Branch Family Expenditure	Surplus
4,098,564	2,628,074	104,552	14,348,674	10,364,916	294,595	3,689,193
3,510,495	2,277,691	116,905	11,257,874	8,364,954	292,254	2,600,666
116.8	115.4	89.4	127.5	123.9	100.8	141.9

외 소 득 Non-Fishery Income									이전수입	조세공과금	가계비지출
농업 Agriculture			기타겸업 Other Side Business			사업이외 Non-Business					
수입 Receipts	지출 Expenditure	소득 Income	수입 Receipts	지출 Expenditure	소득 Income	수입 Receipts	지출 Expenditure	소득 Income	Transferred Receipts	Taxes & Public Charges	Living Expenses
264 408	45 913	218 495	27 261	11 856	15 405	323 664	31 479	292 185	138 076	4 179	763 369
121 021	10 635	110 386	33 000	14 117	18 883	258 830	30 993	227 837	296 991	3 696 1	103 175
171 860	56 138	115 722	38 640	16 059	14 581	292 251	29 681	262 570	123 838	8 368	840 534
228 092	51 080	177 012	47 466	14 084	33 382	292 139	19 260	272 879	297 001	5 146	883 401
80 843	87 455	6 612	63 678	20 420	43 258	284 530	11 273	273 257	185 802	2 675	747 291
276 747	54 097	222 650	61 920	38 881	23 119	448 036	46 669	401 367	300 400	16 625	928 308
303 440	70 709	232 731	106 306	60 973	45 333	342 538	32 066	310 472	101 748	7 376	643 914
87 441	53 134	34 307	231 664	82 149	149 515	398 428	21 388	377 040	122 209	1 557	815 403
130 474	34 823	95 651	89 627	55 537	34 090	448 454	13 340	435 114	286 311	7 917	931 212
213 249	62 616	150 633	77 743	27 636	50 107	441 621	10 410	431 211	95 564	31 619	750 572
591 008	154 013	436 995	76 856	42 216	34 640	424 131	18 125	406 006	267 443	2 613	926 356
567 642	95 804	471 838	101 697	58 395	43 302	535 447	126 821	408 626	412 692	12 782 1	1 031 382
3 036 225	776 417 2	2 259 808	947 858	442 243	505 615 4	4 490 069	391 505 4	098 564 2	628 075	104 55310	364 917
271 793	-	271 793	-	-	-	-	-	-	-	-	-
-	105 261	△ 105 260	-	-	-	-	-	-	-	-	-
-	2 099	△ 2 098	-	-	-	-	-	-	-	-	-
50 901	-	50 901	-	-	-	-	-	-	-	-	-
4 405	-	4 405	-	-	-	-	-	-	-	-	-
3 363 324	883 777 2	4 79 549	947 858	442 243	505 615 4	4 490 069	391 505 4	098 564 2	628 075	104 55310	364 917

2-1 어업수입 Fishery Receipts
단위: 원

2. 어업
Fishery Receipts

구분 Classification	합계 Total	어로수입 Fishing Fishery						양식		
		소계 Sub-Total	어류 Fishes	갑각류 Crustacea	연체동물 Molluscs	기타수산 동물 Other Aquatic Animals	해조류 Seaweeds	소계 Sub-Total	해조류 Seaweeds	연체동물 Molluscs
1	472 160	469 448	241 602	3 435	168 195	47 616	8 600	2 712	-	2 712
2	484 661	481 850	265 765	27 045	141 389	40 608	7 043	1 820	-	1 820
3	386 589	383 165	132 291	28 316	172 258	41 624	8 675	2 793	-	2 793
4	411 386	407 116	98 899	25 654	209 461	39 655	33 447	360	-	360
5	437 284	433 230	120 723	20 666	216 746	36 255	38 840	-	-	-
6	424 939	421 179	150 701	13 776	142 072	87 153	27 477	468	-	468
7	405 692	404 782	88 608	14 700	206 130	58 331	37 013	-	-	-
8	359 004	353 481	78 257	8 635	226 667	34 061	5 862	-	-	-
9	495 183	483 672	69 608	4 396	375 292	33 587	788	-	-	-
10	522 395	512 942	126 349	6 793	344 268	33 280	2 252	-	-	-
11	685 830	679 006	182 778	-	413 124	80 757	2 347	-	-	-
12	486 358	477 760	147 895	7 941	203 173	118 302	450	5 039	-	5 039
계 TOTAL	5 571 481	5 507 631	1 703 476	161 357	2 818 775	651 229	172 794	13 192	-	13 192

2-2 어업지출 Fishery Expenditure
단위: 원

구분 Classification	합계 Total	어로지출 Fishing Fishery										
		소계 Sub-Total	어로대 Bait	얼음대 Ice	어상자대 Fish-Box	연료비 Fuel	선수품비 Equipments for Fishing	어구구입 보수비 Buying Gear & Repair	노임 Wages	임차료 Rent	위판수수료 Selling Commissions	기타 Others
1	70 209	70 091	2 153	-	-	2 793	5 222	22 278	1 450	-	10 960	25 235
2	82 902	82 902	2 405	-	-	2 188	2 818	15 749	5 295	-	14 713	39 734
3	60 432	60 126	6 450	-	-	5 441	1 688	12 323	1 378	-	9 483	23 362
4	36 718	36 718	360	-	-	1 367	1 054	5 202	2 532	-	10 631	15 573
5	45 443	45 245	1 306	-	-	1 477	2 448	10 310	6 405	-	10 424	12 874
6	43 893	43 749	270	189	-	3 494	2 287	7 845	1 396	1 892	12 880	13 494
7	61 124	60 944	1 104	81	-	-	1 814	11 340	324	2 113	10 542	33 626
8	52 247	52 247	1 018	396	108	362	2 772	10 073	1 000	2 072	7 607	26 838
9	107 745	107 745	270	410	941	2 513	2 908	14 542	306	3 820	12 766	69 269
10	82 746	82 566	518	721	530	2 541	2 377	16 820	4 671	811	15 882	37 696
11	121 743	121 743	266	419	425	2 507	2 289	29 214	7 153	261	24 697	54 512
12	73 335	73 145	180	441	441	2 810	3 270	7 395	1 000	198	15 753	41 656
계 TOTAL	838 537	837 221	16 300	2 657	2 445	27 493	30 947	163 091	32 910	11 167	156 338	393 869

수 지
& Expenditures

In Won

Aquaculture Fishery			수 산 가 공 수 입 Fisheries Processing							
어 류 Fishes	종 껍 Seed Shell	기 타 Others	소 계 Sub-Total	소 건 품 Dried	염 건 품 Salted & Dried	자 건 품 Cooked	염 신 장 품 Salted, Preserved & Pickled	해 조 제 품 Dried Seaweeds	묵, 한 천 Mijiki & Agar	기 타 Others
-	-	-	-	-	-	-	-	-	-	-
-	-	-	991	-	-	-	-	991	-	-
-	-	-	631	631	-	-	-	-	-	-
-	-	-	3 910	-	-	-	-	3 910	-	-
-	-	-	4 054	-	-	-	721	3 333	-	-
-	-	-	3 292	-	-	-	-	3 292	-	-
-	-	-	910	-	-	-	450	459	-	-
-	-	-	5 523	-	-	-	1 009	4 514	-	-
-	-	-	11 511	-	-	9 755	-	1 757	-	-
-	-	-	9 453	6 986	-	746	-	1 721	-	-
-	-	-	6 824	3 856	-	2 284	-	685	-	-
-	-	-	3 559	946	-	1 892	-	721	-	-
-	-	-	50 658	12 419	-	14 677	2 180	21 383	-	-

In Won

양 식 지 출 Aquaculture Fishery							수 산 가 공 지 출 Fishing Processing					
소 계 Sub-Total	종 묘 대 Seed Shell	양 식 시 설 보 수 Facilities & Repair	노 임 Wages	광 열 비 Fuel	사 료 대 Feed	기 타 Others	소 계 Sub-Total	가 공 제 료 비 Materials for Processing	시 설 및 보 수 비 Facilities & Repair	노 임 Wages	광 열 비 Fuel	기 타 Others
118	-	-	-	-	-	118	-	-	-	-	-	-
-	-	-	-	-	-	-	306	306	-	-	-	-
-	-	-	-	-	-	-	198	108	-	90	-	-
-	-	-	-	-	-	-	144	144	-	-	-	-
180	-	-	-	-	-	180	-	-	-	-	-	-
-	-	-	-	-	-	-	180	180	-	-	-	-
190	-	-	-	-	-	190	-	-	-	-	-	-
488	-	-	-	-	-	488	828	738	-	90	-	-

3-1 경 업 수 입 Side Business Receipts
단위: 원

3. 경 업
Side Business Receipts

구 분 Classification	합 계 Total	농 업 수 입 Fishing Fishery								
		소 계 Sub-Total	미 곡 Rice	맥 류 Wheat & Barley	잡 곡 Misc. Grains	두 류 Pulses	서 류 Potatoes	채 소 류 Vegetables	과 실 류 Fruits	특용작물 Special Crops
1	291 669	264 408	94 070	-	-	555	523	112 480	48 113	108
2	154 021	121 021	41 826	-	-	347	177	67 226	9 964	425
3	202 500	171 860	46 178	-	-	148	159	114 960	-	415
4	275 558	228 092	15 400	-	-	102	521	186 927	-	96
5	144 521	80 843	20 247	-	-	10	22 972	26 374	-	204
6	338 667	276 747	133 841	1 589	-	99	27	124 190	-	605
7	409 746	303 440	17 963	186 133	2 955	358	10 668	68 294	919	968
8	319 105	87 441	19 276	-	4 054	12 542	1 875	30 636	685	351
9	220 101	130 474	39 914	123	351	10 734	897	41 506	153	9 138
10	290 992	213 249	92 439	-	1 395	1 987	2 005	97 695	293	3 306
11	667 864	591 008	367 011	721	49 382	4 204	20 576	30 612	94 659	352
12	669 339	567 642	409 143	-	6 499	3 516	2 460	128 734	7 924	1 234
계 TOTAL	3 984 083	3 036 225	1 297 308	188 566	64 636	34 602	62 860	1 029 634	162 710	17 202

3-2 경 업 지 출 Side Business Expenditures
단위: 원

구 분 Classification	합 계 Total	농 업 지 출 Fishing Fishery							
		소 계 Sub-Total	종 묘 대 Seed & Seedling	비 로 대 Fertilizer	농 약 대 Pesticide	농 구 비 Agr. Implements	영농광열비 Fuel & Light	동 물 비 Animal	사 료 대 Feed
1	57 769	45 913	1 982	3 336	13 780	382	-	353	6 539
2	24 752	10 635	2 207	943	1 338	171	63	470	1 068
3	72 197	56 138	2 064	7 366	2 432	750	149	1 354	4 176
4	65 164	51 080	11 061	12 465	3 560	5 770	603	2 045	3 114
5	107 875	87 455	11 286	18 015	15 582	2 895	1 641	1 297	2 761
6	92 898	54 097	1 023	9 867	9 784	1 745	394	2 252	3 753
7	131 682	70 709	1 743	2 470	11 181	4 078	2 292	2 532	3 574
8	135 283	53 134	17 857	8 683	11 525	1 993	724	3 425	2 666
9	90 360	34 823	4 608	2 167	5 155	5 356	1 633	2 266	3 559
10	90 252	62 616	1 092	11 001	5 992	2 135	444	1 768	6 569
11	196 229	154 013	21 703	7 090	3 987	6 591	949	2 541	2 000
12	154 199	95 804	4 176	1 531	15 319	2 824	342	1 853	2 538
계 TOTAL	1 218 660	776 417	80 802	84 934	99 635	34 690	9 234	22 156	42 317

수 지
& Expenditures

In Won

Agricultural Receipts						기 타 결 업 수 입 Other Side Business Receipts				
모 목 및 화 초 류 Floriculture	농 산 가 공 품 Handicrafts	농 산 부 산 물 기 타 By- Products	축 산 물 Livestock Products	양 잠 Sericulture	기 타 Others	소 계 Sub-Total	상 공 제 조 업 Commerce & Industry	세 비 스 업 Services	임 산 물 Forestry	기 타 Others
-	-	1 351	7 207	-	-	27 261	18 856	5 676	2 730	-
-	-	289	766	-	-	33 000	29 658	2 000	1 342	-
-	-	-	10 000	-	-	30 640	25 883	4 757	-	-
-	-	-	25 045	-	-	47 466	30 015	17 131	-	320
1 441	-	-	9 595	-	-	63 678	40 732	22 946	-	-
-	-	-	16 396	-	-	61 920	39 001	18 685	901	3 333
-	-	-	15 180	-	-	106 306	56 270	47 784	-	2 252
-	-	-	18 021	-	-	231 664	77 860	153 804	-	-
-	-	-	27 658	-	-	89 627	65 418	24 207	2	-
-	-	-	14 131	-	-	77 743	56 410	21 333	-	-
-	-	7 838	15 653	-	-	76 856	62 748	14 108	-	-
-	-	3 216	4 915	-	-	101 697	94 469	7 207	21	-
1 441	-	12 694	164 567	-	-	947 858	597 320	339 638	4 996	5 905

In Won

Agricultural Expenditure				기 타 결 업 지 출 Other Side Business Expenditures				
양 잠 비 Sericulture	농 업 노 임 Wages	임 차 료 Rent	기 타 Others	소 계 Sub-Total	상 공 제 조 업 Commerce & Industry	세 비 스 업 Services	임 산 물 forestry	기 타 Others
-	2 172	7 940	9 629	11 856	10 541	1 315	-	-
-	315	2 523	1 537	14 117	13 946	171	-	-
-	3 260	29 865	4 723	16 059	13 014	2 747	-	297
-	8 084	1 126	3 250	14 084	12 814	1 270	-	-
-	15 808	13 153	5 017	20 420	16 518	3 902	-	-
-	4 852	17 205	3 222	38 801	28 531	10 270	-	-
-	7 141	28 315	7 382	60 973	40 310	20 663	-	-
-	3 005	1 351	1 904	82 149	38 459	43 689	-	-
-	5 050	2 414	2 615	55 537	52 044	3 493	-	-
-	19 245	7 117	7 252	27 636	25 637	1 999	-	-
-	17 674	41 752	49 726	42 216	40 589	1 627	-	-
-	1 407	60 467	5 346	58 395	56 752	1 643	-	-
-	88 013	213 228	181 403	442 243	349 155	92 789	-	297

4. 사 업 Non-Business

단위: 원

구 분 Classification	사 업 외 수 입				
	합 계 Total	어 업 노 임 Fishery Wages	어 업 외 노 임 Non-Fishery Wages	급 료 Salary	임 대 료 Rent
1	323 664	120 303	38 681	134 915	2 162
2	258 830	87 569	46 811	119 971	-
3	292 251	38 426	46 097	96 342	-
4	292 139	63 450	84 950	125 531	-
5	284 530	50 676	80 323	141 377	3 514
6	448 036	88 037	78 466	137 758	120 180
7	342 538	76 523	77 995	171 060	10 811
8	398 428	173 667	69 095	126 700	1 802
9	448 454	200 330	69 814	168 907	-
10	441 621	226 973	88 173	120 720	-
11	424 131	155 005	85 369	139 050	15 248
12	535 447	155 514	91 673	167 977	21 928
계 TOTAL	4 490 069	1 436 473	857 447	1 650 308	175 645

5. 이 전 수 입 ; 조 세
Transferred Receipts : Taxes & Public

단위: 원

구 분 Classification	이 전 수 입				
	합 계 Total	사 례 금 Remuneration	송 금 보 조 Subsidy by Family	피 증 보 조 Donation	퇴 직 금 Retirement Allowance
1	138 076	163	13 394	119 307	-
2	296 991	180	48 369	229 649	-
3	123 838	180	21 459	100 793	-
4	297 001	180	45 784	250 010	-
5	185 802	180	49 919	135 703	-
6	300 400	180	45 432	247 904	-
7	101 748	1 171	40 221	59 815	-
8	122 209	360	34 203	87 646	-
9	286 311	360	35 766	235 320	-
10	95 564	360	29 505	65 698	-
11	267 443	360	108 847	158 236	-
12	412 692	586	25 955	202 367	-
계 TOTAL	2 628 075	4 260	498 854	1 892 448	-

의 수 지
Receipts & Expenditure

Non-Business Receipts			사업 이외 지출 Non-Business Expenditures		
배당 및 이자 Divident & Interest	가사 수입 Domestic Receipts	기타 Others	합계 Total	차입금 이자 Interest	
27 584	-	18	31 479		31 479
4 478	-	-	30 993		30 993
61 836	-	49 550	29 681		29 681
18 144	-	63	19 260		19 260
6 294	2 162	185	11 273		11 273
20 893	-	2 703	46 669		46 669
6 145	5	-	32 066		32 066
18 496	606	8 063	21 388		21 388
9 268	-	135	13 340		13 340
4 539	-	1 216	10 410		10 410
29 176	23	261	18 125		18 125
8 182	-	90 173	126 821		126 821
215 035	2 796	152 367	391 505		391 505

공과금; 분가지출
Charge : Branch Family Expenditures

Transferred Receipts	조세공과금 Taxes & Public Charge			분가지출 Branch Family Expenditure
파해배상금 Indemnities	합계 Total	조세 Taxes	공과금 Public Charges	
5 212	4 179	3 065	1 114	33 333
18 793	3 696	1 404	2 292	-
1 405	8 368	6 645	1 723	45 045
1 027	5 146	4 931	215	180 180
-	2 675	2 202	473	-
6 883	16 625	16 508	118	36 036
541	7 376	2 584	4 792	-
-	1 557	836	721	-
14 865	7 917	7 517	400	-
-	31 619	31 555	64	-
-	2 613	1 082	1 531	-
183 784	12 782	8 969	3 814	-
232 510	104 553	87 298	17 257	294 594

6-1 재산적 수입 Receipts from Disposal of Property

6. 재 산 Property

단위: 원

구 분 Classification	합 계 Total	고정자산매각 Fixed Assets Disposed								유 통	
		소 계 Sub-Total	토 지 Land	건 물 Building	어 선 Fishing Boat	대 어 구 Big Gear	대 농 구 Agr. Implement	대 동, 식물 Big Animal & Plant	기 타 Other Individual	소 계 Sub-Total	유가증권 매 각 Securities
1	825 475	-	-	-	-	-	-	-	-	759 259	-
2	1 311 391	64 955	-	-	-	-	-	-	64 955	895 301	-
3	1 558 906	88 378	-	-	87 387	-	-	991	-	1 200 347	-
4	1 308 619	11 712	9 009	-	-	-	1 351	1 351	-	891 502	-
5	991 364	75 225	27 027	-	45 045	-	-	-	3 153	761 653	-
6	1 259 354	180 180	-	-	180 180	-	-	-	-	877 372	-
7	1 010 150	17 748	-	-	1 892	-	-	1 802	14 054	520 006	-
8	802 963	28 829	-	-	-	-	-	17 117	11 712	717 933	-
9	1 038 035	148 649	45 045	45 045	54 054	-	-	4 505	-	830 895	-
10	636 565	8 622	8 622	-	-	-	-	-	-	557 239	-
11	1 069 973	38 005	19 986	-	-	-	-	-	18 018	958 127	9 009
12	1 873 772	703 243	350 991	-	-	-	-	58 559	293 694	945 268	-
계 TOTAL	13 686 567 1	3 365 546	460 680	45 045	368 558	-	1 351	84 325	405 586	9 914 902	9 009

6-2 재산적 지출 Expenditure for Procurement of Property

단위: 원

구 분 Classification	합 계 Total	고정자산구입 Fixed Assets Purchased								소 계 Sub-Total	유가증권 매 입 Securities
		소 계 Sub-Total	토 지 Land	건 물 Building	어 선 Fishing Boat	대 어 구 Big Gear	대 농 구 Agr. Implement	대 동, 식물 Big Animal & Plant	기 타 Other Individual		
1	1 090 705	3 553	135	-	-	-	-	-	3 418	948 663	1 892
2	1 260 375	236 221	-	67 568	-	-	68 703	-	99 951	889 562	8 444
3	1 507 825	35 141	-	13 539	-	-	18 550	-	3 052	1 010 394	17 159
4	1 394 834	121 373	-	61 819	-	-	1 351	721	57 482	1 114 240	1 235
5	1 128 944	115 544	6 486	101 914	-	-	1 518	-	5 626	921 417	-
6	1 606 967	192 562	1 982	189 054	-	-	-	-	1 526	1 221 692	2 926
7	1 393 712	318 369	-	-	315 315	-	-	-	3 054	971 256	2 062
8	975 832	12 432	1 765	-	617	-	1 261	-	8 789	882 099	1 982
9	1 337 511	49 982	-	14 414	-	-	1 333	-	34 234	1 029 898	-
10	1 021 538	5 495	-	5 495	-	-	-	-	-	944 385	-
11	1 850 175	141 414	-	92 450	-	-	-	13 108	35 856	1 329 553	270
12	2 579 088	235 135	-	-	229 730	-	-	-	5 405	1 813 477	54 685
계 TOTAL	17 147 506 1	4 467 221	10 368	546 253	545 662	-	92 716	13 829	258 393	13 076 636	90 655

적 수 지
Receipts & Expenditures

In Won

자산 감소 Decrease of Circular Assets					차입금 증가 Increase of Liabilities						가수금품 수입 Surpense Receipts
예저금 인출 Time Deposit & Savings	계보침금 및 보험금 Installment & Insurance	대여금 수 Loan	용도미정 현물인출 Material	전 이 월 금 Money Carried Over	소 계 Sub- Total	수 협 Fisheries Cooperatives	농(축)협 Agriculture Cooperatives	기타금융기관 Other Financial Institution	농, 어가 Farm or Fishery Household	기 타 Others	
291 527	44 205	69 070	20 917	333 540	66 216	-	18 018	-	24 775	23 423	-
411 513	25 225	66 587	28 401	363 574	351 135	94 063	62 793	85 586	50 450	58 243	-
664 118	77 884	45 273	24 051	389 022	270 180	9 009	173 874	9 009	66 216	12 072	-
311 946	10 811	223 198	21 833	323 714	405 405	27 027	316 216	54 054	7 207	901	-
370 586	15 856	10 766	27 069	337 376	154 486	-	108 108	-	29 910	16 468	-
339 189	77 901	145 770	21 578	292 933	201 802	-	135 135	27 027	23 423	16 216	-
152 171	3 964	10 297	19 749	333 825	472 396	-	99 550	319 369	32 703	20 775	-
252 427	81 077	11 287	19 401	353 741	56 202	-	22 613	802	9 009	23 778	-
263 964	7 432	216 932	21 253	321 313	58 491	10 180	-	4 725	23 423	20 162	-
143 423	30 631	22 086	20 228	340 872	70 705	-	27 027	36 200	-	7 477	-
368 739	210 171	6 099	23 429	340 681	73 841	-	36 036	-	23 423	14 382	-
488 735	11 160	68 818	23 531	353 023	225 261	-	190 090	-	2 703	32 468	-
4 058 338	596 317	896 183	271 440	4 083 614	2 406 120	140 279	1 189 460	536 772	293 242	246 365	-

In Won

자산 증가 Increase of Circular Assets					차입금 감소 Decrease of Liabilities						가수금품 반 제 Surpense Payments
예저금 예 Time Deposit & Savings	계보침금 및 보험 지출 Installment & Insurance	대여금 대 여 Loan	용도미정 현물예입 Material	차 이 월 금 Money Carried Over	소 계 Sub- Total	수 협 반 제 Fisheries Cooperatives	농(축)협 반 제 Agriculture Cooperatives	기타금융 기관반제 Other Financial Institution	농, 어가 반 제 Farm or Fishery Household	기 타 반 제 Others	
466 954	84 085	4 865	30 883	359 984	138 490	30 541	34 886	9 009	55 676	8 385	-
386 521	67 277	27 027	14 964	385 329	134 592	4 090	43 243	4 955	63 964	18 340	-
592 893	59 813	1 883	20 523	318 123	372 200	72 063	190 931	-	55 856	53 350	90 090
672 396	55 567	28 995	17 669	338 378	159 220	80 108	30 180	19 527	22 523	6 882	-
478 662	54 375	79 144	16 356	292 881	91 984	12 333	53 286	-	3 423	22 941	-
779 428	81 203	5 919	16 842	335 374	192 713	35 387	107 297	-	41 622	8 406	-
467 990	86 661	42 990	17 803	353 750	104 087	3 604	30 541	2 703	40 541	26 700	-
469 449	59 674	11 427	16 343	323 224	81 301	27 027	34 651	2 703	10 180	6 740	-
555 326	84 402	21 175	24 047	344 948	257 631	-	195 495	2 703	20 991	38 441	-
479 444	74 543	12 781	27 027	350 591	71 658	-	48 649	6 757	-	16 252	-
767 455	70 602	103 099	35 104	353 023	379 207	48 000	177 658	-	79 349	74 180	-
1 100 119	91 768	107 697	39 914	419 294	530 476	29 670	224 847	155 856	100 450	19 652	-
7 216 637	869 970	447 002	277 475	4 174 899	2 513 559	342 823	1 171 658	204 213	494 595	300 269	90 090

단위: 원

구분 Classification	합계 Total	음 식 물 비								
		소계 Sub-Total	곡물류 Cereals	육류 Meat	수산물 Marine Products	유란 Milk & Eggs	해조류 Seaweeds	채소류 Vegetables	과실 Fruits	조미료 Spices
1	763 369	177 271	53 881	14 459	21 942	2 844	3 806	6 162	11 271	8 430
2	1 103 175	183 415	49 459	19 900	17 923	2 336	5 219	6 587	14 957	10 076
3	840 534	180 959	52 641	13 222	17 512	4 541	3 528	10 122	5 383	12 371
4	883 401	179 879	48 564	11 575	16 876	4 898	2 959	12 664	5 932	13 446
5	747 291	194 754	49 819	16 918	23 954	4 811	2 439	16 687	5 108	11 210
6	928 308	178 697	50 333	13 153	19 784	4 036	1 452	16 709	3 447	15 644
7	643 914	193 855	49 703	18 823	19 229	4 107	1 026	23 298	7 005	15 034
8	815 403	204 377	49 076	17 513	27 159	4 870	1 830	20 081	9 155	16 145
9	931 212	227 481	51 739	20 520	26 145	4 948	1 899	15 676	19 332	25 810
10	750 572	196 362	49 149	13 505	22 848	5 175	1 745	12 347	12 698	16 760
11	926 356	221 466	59 007	15 046	23 758	4 059	3 132	17 727	10 700	28 139
12	1 031 382	228 170	54 306	12 430	22 966	4 268	3 255	22 991	13 703	30 462
계 TOTAL	10 364 917	2 366 686	617 677	187 064	260 096	50 893	32 290	181 051	118 691	203 527

단위: 원

구분 Classification	피복비 Clothing & Footwear						교육비 Education			
	소계 Sub-Total	의복 및 양말 Clothing	포복류 Cloth	신발류 Footwear	장신구 Luxuries	기타 Others	소계 Sub-Total	납부금 Tuition & Misc. Fee	교육잡비 Misc. Fee	교재, 학용품 Teaching, Mat School Things
1	48 648	31 312	270	6 584	10 087	396	72 786	22 092	45 355	5 338
2	66 251	47 838	68	10 740	6 713	893	142 515	94 416	41 379	6 719
3	38 395	26 791	1 405	6 985	2 655	559	159 735	57 200	80 472	22 063
4	44 563	33 370	967	7 045	2 038	1 142	95 510	2 161	82 484	10 866
5	46 234	36 132	164	6 713	1 690	1 536	90 804	26 673	57 232	6 899
6	51 069	33 735	523	7 617	7 450	1 744	92 236	21 014	63 607	7 614
7	52 652	32 165	3 473	6 271	9 186	1 556	57 648	13 395	36 120	8 132
8	35 950	22 507	207	6 578	6 027	630	137 419	88 374	43 198	5 847
9	55 073	39 597	423	10 329	3 269	1 455	71 193	19 123	44 001	8 069
10	38 959	24 942	494	8 219	3 949	1 355	57 234	5 583	45 977	5 674
11	46 242	32 564	1 464	8 662	2 702	850	85 399	32 584	45 711	7 105
12	68 588	50 883	1 649	7 493	7 678	886	62 878	10 887	46 181	5 810
계 TOTAL	592 624	411 836	11 107	93 236	63 444	13 002	1 125 357	393 502	631 717	100 136

계 비 Expenses

In Non

Food						주 거 비 Housing				광열수도비 Fuel, Light & Water Charges
가공식품 Processed Food	제과류 Confecti- oneries	음료 Soft Drinks	주류 Strong Drinks	외식비 Eating Out	기타 Others	소계 Sub-Total	주택수리 House Mending	가구가재 Furniture & Utensils	기타 Others	
11 780	6 620	5 804	4 767	25 041	465	55 075	18 280	14 466	22 329	49 343
11 983	5 707	6 151	6 830	25 215	1 073	58 178	15 945	7 964	34 269	44 860
10 379	5 162	3 894	4 377	36 538	1 288	37 568	7 379	5 284	24 905	46 747
11 136	4 882	4 613	5 149	36 568	619	50 507	7 081	1 464	41 963	44 019
10 255	6 514	6 721	7 297	32 365	655	56 700	7 465	4 567	44 668	29 830
9 442	4 982	6 875	7 708	24 678	455	108 934	5 248	25 698	77 988	26 683
9 064	6 268	6 072	6 830	25 979	1 417	49 896	2 083	9 962	37 851	17 766
9 774	7 969	8 048	8 629	23 668	459	63 915	5 974	4 775	53 166	20 235
12 595	4 687	6 923	11 160	23 995	2 052	54 802	6 050	1 405	47 346	29 210
9 819	6 546	5 553	6 788	32 002	1 425	66 961	18 363	2 703	45 895	42 535
10 654	5 164	4 382	6 677	30 842	2 179	83 411	7 851	5 092	70 468	46 783
10 550	5 869	4 207	6 220	35 834	1 109	71 878	18 050	426	53 402	61 458
127 431	70 370	69 243	82 432	352 725	13 196	757 825	119 769	83 806	554 250	459 469

In Non

의 료 비 Medical Care				가 계 잡 비 Other Living Expenses						
소계 Sub-Total	의약비 Medicines	병원비 Hospital Charges	기타 Others	소계 Sub-Total	교통통신비 Transpor- tation & Co munication	관혼상제비 Ceremonies	교양오락비 Culture & Recreation	미용위생비 Beauty & Sanitation	교제증여비 Enterta- inment	기타 Others
83 421	32 272	29 456	21 692	431 437	45 916	40 777	13 408	18 235	141 683	16 807
68 326	25 315	33 817	9 194	830 012	52 914	231 733	17 467	19 010	198 724	19 783
75 459	24 696	19 463	31 301	620 425	57 870	51 780	24 899	19 725	130 772	16 626
53 692	20 660	21 986	11 045	605 330	57 805	165 856	34 054	19 642	117 661	20 212
49 226	26 225	13 049	9 952	461 944	52 393	56 568	16 577	17 436	119 014	17 754
66 095	23 027	32 217	10 851	594 781	57 208	173 187	22 846	19 665	95 590	36 101
49 862	13 994	22 832	13 036	345 726	45 125	11 451	20 906	17 762	104 685	22 305
62 552	24 012	27 684	10 857	570 186	51 339	102 317	19 541	17 321	78 985	21 453
50 793	19 250	18 725	12 819	586 719	55 619	181 480	23 663	23 196	139 334	19 368
59 325	19 828	21 780	17 716	406 686	50 405	30 250	20 748	18 454	145 005	24 336
63 240	32 369	19 279	11 592	550 974	54 462	114 503	18 287	19 041	141 311	32 210
61 564	37 288	13 656	10 620	608 694	51 009	175 659	26 198	22 464	177 527	23 989
743 555	298 936	273 944	170 675	6 612 914	632 065	1 335 561	258 594	231 951	1 590 291	270 944

8-1 사 업 별 By Business
단위: 시간

8. 어 가 노
Labor Hours of

구 분 Classification	합 계 Total			어 업 Fishing Fishery								
	계 Total	남 자 Male	여 자 Female	어 로 Fishing Fishery			양 식 Aquaculture Fishery			기 타 Other Fishery		
				계 Total	남 자 Male	여 자 Female	계 Total	남 자 Male	여 자 Female	계 Total	남 자 Male	여 자 Female
1	74	41	33	26	24	2	1	-	1	18	3	15
2	56	30	26	21	19	2	1	-	1	13	3	10
3	94	46	48	22	21	1	1	-	1	24	3	21
4	93	44	49	17	16	1	-	-	-	29	6	23
5	126	65	61	25	24	1	-	-	-	27	5	22
6	100	55	45	26	24	2	-	-	-	23	4	19
7	95	57	38	29	27	2	-	-	-	18	4	14
8	96	51	45	25	23	2	-	-	-	19	4	15
9	109	70	39	31	29	2	-	-	-	20	5	15
10	108	61	47	33	30	3	-	-	-	23	5	18
11	114	64	50	28	26	2	-	-	-	24	4	20
12	80	44	36	23	23	-	2	-	2	20	4	16
계 TOTAL	1 145	628	517	306	286	20	5	-	5	258	50	208

8-2 고 용 별 By Employment
단위: 시간

In Hour

구 분 Classification	합 계 Total			자 가 Family Labor			고 용 Employed Labor						품 앓 이 Exchange Labor		
	계 Total	남 자 Male	여 자 Female	계 Total	남 자 Male	여 자 Female	연 고 Annual Employment			임 시 고 Temporary Employment			계 Total	남 자 Male	여 자 Female
							계 Total	남 자 Male	여 자 Female	계 Total	남 자 Male	여 자 Female			
1	74	41	33	73	41	32	-	-	-	1	-	1	-	-	-
2	56	30	26	55	30	25	-	-	-	1	-	1	-	-	-
3	94	46	48	89	45	44	-	-	-	5	1	4	-	-	-
4	93	44	49	87	42	45	-	-	-	1	-	1	5	2	3
5	126	65	61	116	62	54	-	-	-	4	2	2	6	1	5
6	100	55	45	98	54	44	-	-	-	-	-	-	2	1	1
7	95	57	38	93	56	37	-	-	-	2	1	1	-	-	-
8	96	51	45	94	51	43	-	-	-	1	-	1	1	-	1
9	109	70	39	94	58	36	-	-	-	12	12	-	3	-	3
10	108	61	47	102	59	43	-	-	-	6	2	4	-	-	-
11	114	64	50	103	57	46	-	-	-	9	6	3	2	1	1
12	80	44	36	78	44	34	-	-	-	1	-	1	1	-	1
계 TOTAL	1 145	628	517	1 082	599	483	-	-	-	43	24	19	20	5	15

동 투 하 량
Fishery Household

In Hour

Fishery						Side Business					
어로서설 및 어구보수 Fishing Facilities & Gear Repair			수산 제 조 가 공 Fisheries Processing			농 업 Agriculture			기 타 Others Side Business		
계 Total	남 자 Male	여 자 Female	계 Total	남 자 Male	여 자 Female	계 Total	남 자 Male	여 자 Female	계 Total	남 자 Male	여 자 Female
20	10	10	-	-	-	9	4	5	1	-	1
15	5	10	-	-	-	7	4	3	-	-	-
18	8	10	-	-	-	28	14	14	1	-	1
10	5	5	1	-	1	34	16	18	-	-	-
14	7	7	2	-	2	57	29	28	-	-	-
12	6	6	-	-	-	37	21	16	1	-	1
14	8	6	-	-	-	34	19	15	-	-	-
18	8	10	-	-	-	35	16	19	-	-	-
12	7	5	1	-	1	28	11	17	17	17	-
15	8	7	1	-	1	35	18	17	-	-	-
16	9	7	-	-	-	35	16	19	8	8	-
16	8	8	2	1	1	15	7	8	-	-	-
180	89	91	7	1	6	354	175	179	28	25	3

9. 어 업 생 산 량
Fishery Products

단위: kg

In Kg

구 분 Classification	합 계 Total	어 로 Fishing Fishery						양 식 Aquaculture Fishery			
		소 계 Sub-Total	어 류 Fishes	갑 각 류 Crustacea	연 체 동 물 Molluscs	기 타 수 산 동 물 Other Aquatic Animal	해 조 류 Seaweeds	소 계 Sub-Total	해 조 류 Seaweeds	연 체 동 물 Molluscs	기 타 Others
1	139	136	76	1	44	10	5	3	-	3	-
2	107	106	63	3	31	5	4	2	-	2	-
3	134	131	37	20	58	7	9	4	-	4	-
4	143	143	36	13	52	9	33	-	-	-	-
5	188	187	25	9	60	8	85	-	-	-	-
6	291	289	180	10	60	20	19	1	-	1	-
7	169	168	22	10	89	16	31	-	-	-	-
8	154	154	24	6	112	10	2	-	-	-	-
9	192	191	22	1	159	9	-	-	-	-	-
10	166	168	40	3	113	9	3	-	-	-	-
11	222	221	64	-	136	21	-	-	-	-	-
12	242	238	138	-	71	29	-	3	-	3	-
TOTAL	2 147	2 132	727	76	985	153	191	13	-	13	-

III. 무 동 력 선 사 용 가 구
1. 주 요 지 표

단위: 원

구 분 Classification	어 가 소 득 (A) Fishery Household Income	어 업 소 득 Fishery Income	어 업 외 소 득		
			소 계 Sub-Total	농 업 Agr. Income	기 타 경 업 Other Side Business Income
1994	22,274,117	9,099,041	11,165,442	9,514,908	136,923
1993	13,013,661	2,941,200	4,884,290	1,424,029	329,081
94/93	171.2	309.4	228.6	668.2	41.6

구 분 Classification	어 가 소 득 Fishery Household Income			어 업 소 득 Fishery Income			어 업 Sub-Total		
	수 입 Receipts	지 출 Expenditure	소 득 Income	수 입 Receipts	지 출 Expenditure	소 득 Income	수 입 Receipts	지 출 Expenditure	소 득 Income
1	686 744	306 104	380 640	10 833	162 924	152 091	593 203	143 180	450 023
2	639 742	90 966	548 776	216 083	16 750	199 333	306 409	74 216	232 193
3	6 309 425	91 942	6 217 483	6 092 325	43 917	6 048 408	172 933	48 025	124 908
4	2 110 795	143 096	1 967 699	1 315 667	4 842	1 310 825	172 045	138 254	33 791
5	1 604 044	344 442	1 259 602	484 883	2 500	482 383	1 103 144	341 942	761 202
6	3 879 271	571 392	3 307 879	307 053	9 417	297 636	3 518 300	561 975	2 956 325
7	1 964 586	609 108	1 355 478	392 408	11 407	381 001	1 540 875	597 701	943 174
8	1 066 897	218 370	848 527	553 975	13 681	540 294	401 873	204 689	197 184
9	1 025 876	532 388	493 488	265 233	16 917	248 316	597 903	515 471	82 432
10	892 436	197 009	695 427	137 275	7 500	129 775	585 449	189 509	395 940
11	2 393 557	857 616	1 535 941	77 950	25 958	51 992	2 297 232	831 658	1 465 574
12	2 545 756	462 416	2 083 340	94 583	27 583	67 000	1 871 861	434 833	1 437 028
소 계 Sub-Total	25 119 129	4 424 849	20 694 280	9 948 268	343 396	9 604 872	13 161 227	4 081 453	9 079 774
재 고 량 Inventory	1 596 833	-	1 596 833	43 083	-	43 083	1 553 750	-	1 553 750
감가상각비 Depreciation	-	845 167	△ 845 166	-	549 000	△ 548 999	-	296 167	△ 296 166
재고생산자재 Prod. Mat. Inven.	-	43 500	△ 43 499	-	△ 82	83	-	43 583	△ 43 582
대동물증식 Inc. Big Animals	867 500	-	867 500	-	-	-	867 500	-	867 500
대식물증식 Inc. Big Plants	4 167	-	4 167	-	-	-	4 167	-	4 167
합 계 Total	27 587 629	5 313 516	22 274 115	9 991 351	892 314	9 099 039	15 586 644	4 421 203	11 165 443

Fishery Households Using Non-Powered Boat
Major Indicators of Fishery Household Economy

In Won

Non-Fishery Income		조세공과금 (B) Taxes & Public Charges	가처분소득 (A-B) Disposable Income	가계비지출 (C) Living Expenses	분가지출 (D) Branch Family Expenditure	어가경제잉여 A-(B+C+D) Surplus
사업외 Non-Business Income	이전수입 Transferred Receipts					
1,513,611	2,009,635	60,691	22,213,426	11,319,982	-	10,893,444
3,131,180	5,188,171	100,847	12,912,814	9,513,953	-	3,398,861
48.3	38.7	60.2	172.0	119.0	-	320.5

외 소득 Non-Fishery Income										조세공과금 Taxes & Public Charges	가계비지출 Living Expenses
농업 Agriculture			기타경업 Other Side Business			사업외 Non-Business			이전수입 Transferred Receipts		
수입 Receipts	지출 Expenditure	소득 Income	수입 Receipts	지출 Expenditure	소득 Income	수입 Receipts	지출 Expenditure	소득 Income			
393 728	38 050	355 678	46 475	30 633	15 842	153 000	74 497	78 503	82 708	1 833	651 391
71 384	22 242	49 142	66 692	51 974	14 718	168 333	-	168 333	117 250	750	612 782
46 035	14 250	31 785	43 558	29 975	13 583	83 340	3 800	79 540	44 167	5 733	869 304
45 442	101 892	56 450	26 603	33 438	6 835	100 000	2 924	97 076	623 083	-	1 288 639
975 102	261 242	713 860	20 792	30 700	9 908	107 250	50 000	57 250	16 017	-	631 838
3 371 470	474 408	2 897 062	32 163	26 967	5 196	114 667	60 600	54 067	53 918	15 357	744 708
1 365 470	506 018	859 452	34 988	33 308	1 680	140 417	58 375	82 042	31 303	1 048	745 371
116 414	86 000	30 414	65 042	60 392	4 650	220 417	58 297	162 120	111 049	-	1 184 132
417 161	463 946	46 785	72 409	40 275	32 134	108 333	11 250	97 083	162 740	5 900	948 217
266 307	123 642	142 665	65 225	39 600	25 625	253 917	26 267	227 650	169 712	12 606	605 712
2 003 107	761 158	1 241 949	73 792	50 392	23 400	220 333	20 108	200 225	18 375	-	958 922
1 428 342	217 875	1 210 467	57 686	48 846	16 840	385 833	176 112	209 721	579 312	17 464	2 078 964
10 499 962	3 070 723	7 429 239	605 425	468 500	136 925	2 055 840	542 230	1 513 610	2 009 634	60 691	11 319 980
1 553 750	-	1 553 750	-	-	-	-	-	-	-	-	-
-	296 167	△ 296 166	-	-	-	-	-	-	-	-	-
-	43 583	△ 43 582	-	-	-	-	-	-	-	-	-
867 500	-	867 500	-	-	-	-	-	-	-	-	-
4 167	-	4 167	-	-	-	-	-	-	-	-	-
12 925 379	3 410 473	9 514 908	605 425	468 500	136 925	2 055 840	542 230	1 513 610	2 009 634	60 691	11 319 980

2. 어업
Fishery Receipts

2-1 어업수입 Fishery Receipts

단위: 원

구분 Classification	합계 Total	어로수입 Fishing Fishery						양식		
		소계 Sub-Total	어류 Fishes	갑각류 Crustacea	연체동물 Molluscs	기타수산물 Other Aquatic Animals	해조류 Seaweeds	소계 Sub-Total	해조류 Seaweeds	연체동물 Molluscs
1	10 833	10 833	-	-	10 833	-	-	-	-	-
2	216 083	200 000	200 000	-	-	-	-	-	-	-
3	6 092 325	6 091 158	6 091 158	-	-	-	-	-	-	-
4	1 315 667	1 315 667	1 315 667	-	-	-	-	-	-	-
5	484 883	484 883	435 542	-	49 342	-	-	-	-	-
6	307 053	307 053	38 400	1 112	267 542	-	-	-	-	-
7	392 408	390 050	18 833	-	371 217	-	-	-	-	-
8	553 975	553 642	8 792	-	544 850	-	-	-	-	-
9	265 233	265 233	-	-	265 233	-	-	-	-	-
10	137 275	137 275	-	-	137 275	-	-	-	-	-
11	77 950	77 950	250	-	77 700	-	-	-	-	-
12	94 583	92 083	-	-	92 083	-	-	-	-	-
계 TOTAL	9 948 268	9 925 827	8 108 642	1 112	1 816 075	-	-	-	-	-

2-2 어업지출 Fishery Expenditure

단위: 원

구분 Classification	합계 Total	어로지출 Fishing Fishery										
		소계 Sub-Total	이로대 Bait	얼음대 Ice	어상자대 Fish-Box	연료비 Fuel	선수품비 Equipments for Fishing	어구구입 보수비 Buying Gear & Repair	노임 Wages	임차료 Rent	위판수수료 Selling Commissions	기타 Others
1	162 924	162 924	-	-	-	-	8 713	149 211	-	-	-	5 000
2	16 750	16 750	-	-	-	-	5 667	11 083	-	-	-	-
3	43 917	43 917	-	-	-	4 167	5 583	33 833	-	-	-	333
4	4 842	4 842	-	-	-	-	1 650	1 833	-	-	-	1 358
5	2 500	2 500	-	-	-	-	417	2 083	-	-	-	-
6	9 417	9 417	-	-	-	-	2 083	667	-	-	-	6 667
7	11 407	11 407	-	-	-	-	5 083	2 083	-	-	-	4 241
8	13 681	13 681	-	-	-	-	2 500	417	-	-	-	10 764
9	16 917	16 917	-	-	-	-	4 417	-	-	-	-	12 500
10	7 500	7 500	-	-	-	-	-	-	-	-	-	7 500
11	25 958	25 958	-	-	-	-	1 042	21 083	-	-	-	3 833
12	27 583	27 583	-	-	-	-	417	25 000	667	-	-	1 500
계 TOTAL	343 396	343 396	-	-	-	4 167	37 572	247 293	667	-	-	53 696

3-1 경업 수입 Side Business Receipts

3. 경업 Side Business Receipts

단위: 원

구분 Classification	합계 Total	농업수입 Fishing Fishery									
		소계 Sub-Total	미곡 Rice	맥류 Wheat & Berley	잡곡 Misc. Grains	두류 Pulses	서류 Potatoes	채소류 Vegetables	과실류 Fruits	특용작물 Special Crops	
1	440 203	393 728	357 853	-	-	-	1 042	2 333	-	-	
2	138 076	71 384	59 884	-	-	-	-	4 833	-	-	
3	89 593	46 035	43 785	-	-	-	-	2 250	-	-	
4	72 045	45 442	43 658	-	-	-	-	1 783	-	-	
5	995 894	975 102	56 323	-	-	-	-	918 779	-	-	
6	3 403 633	3 371 470	44 895	-	-	-	167 3 326	408	-	-	
7	1 400 458	1 365 470	279 508	949 358	167	675	333	135 429	-	-	
8	181 456	116 414	79 368	833	417	167	133	3 663	-	31 833	
9	489 570	417 161	57 165	-	208	208	267	300 312	-	59 000	
10	331 532	266 307	91 917	-	-	14 881	133	144 950	2 500	11 927	
11	2 076 899	2 003 107	1 864 732	-	-	28 158	-	17 133	-	1 417	
12	1 486 028	1 428 342	851 588	-	-	409 167	-	157 837	-	9 750	
계 TOTAL	11 105 387	10 499 962	3 830 676	950 191	792	453 256	2 075 5 015	710	2 500	113 927	

3-2 경업 지출 Side Business Expenditures

단위: 원

구분 Classification	합계 Total	농업지출 Fishing Fishery							
		소계 Sub-Total	종묘대 Seed & Seedling	비료대 Fertilizer	농약대 Pesticide	농구비 Agr. Implements	영농광열비 Fuel & Light	동물비 Animal	사료대 Feed
1	68 683	38 050	-	-	-	33 000	-	-	2 250
2	74 216	22 242	4 167	4 583	8 333	-	-	-	5 158
3	44 225	14 250	-	10 833	-	2 167	-	-	-
4	135 330	101 892	917	26 667	21 750	3 042	1 250	25	3 750
5	291 942	261 242	17 333	37 250	37 125	24 667	3 000	4 000	3 500
6	501 375	474 408	-	917	83 225	583	11 333	1 667	333
7	539 326	506 018	83	158 385	93 675	11 417	3 417	8 750	9 167
8	146 392	86 000	3 458	31 483	12 667	4 667	250	-	7 458
9	504 221	463 946	297 167	2 500	49 192	19 250	667	6 667	10 171
10	163 242	123 642	14 167	3 333	9 000	14 000	3 150	5 000	4 833
11	811 550	761 158	57 083	39 792	142 250	30 417	7 142	-	7 917
12	258 721	217 875	19 583	17 667	60 225	8 750	7 633	16 667	4 167
계 TOTAL	3 539 223	3 070 723	413 958	333 410	517 442	151 960	37 842	42 776	58 704

수 지
& Expenditures

In Won

Agricultural Receipts						기타 겸업 수입 Other Side Business Receipts				
묘목 및 화초류 Floriculture	농산가공품 Handicrafts	농산부산물기 By-Products	축산물 Livestock Products	양잠 Sericulture	기타 Others	소계 Sub-Total	상공제조업 Commerce & Industry	서비스업 Services	임산물 Forestry	기타 Others
-	-	32 500	-	-	-	46 475	46 475	-	-	-
-	-	6 667	-	-	-	66 692	66 692	-	-	-
-	-	-	-	-	-	43 558	43 558	-	-	-
-	-	-	-	-	-	26 603	26 603	-	-	-
-	-	-	-	-	-	20 792	20 792	-	-	-
-	-	-	-	-	-	32 163	32 163	-	-	-
-	-	-	-	-	-	34 988	34 988	-	-	-
-	-	-	-	-	-	65 042	65 042	-	-	-
-	-	-	-	-	-	72 409	72 409	-	-	-
-	-	-	-	-	-	65 225	64 808	-	417	-
-	-	91 667	-	-	-	73 792	67 792	-	6 000	-
-	-	-	-	-	-	57 686	52 686	-	5 000	-
-	-	130 834	-	-	-	605 425	594 008	-	11 417	-

In Won

Agricultural Expenditure				기타 겸업 지출 Other Side Business Expenditures				
양잠비 Sericulture	농업노임 Wages	임차료 Rent	기타 Others	소계 Sub-Total	상공제조업 Commerce & Industry	서비스업 Services	임산물 forestry	기타 Others
-	-	2 500	300	30 633	30 633	-	-	-
-	-	-	-	51 974	51 974	-	-	-
-	-	-	1 250	29 975	29 975	-	-	-
-	38 333	-	6 158	33 438	33 438	-	-	-
-	81 467	9 833	43 067	30 700	30 700	-	-	-
-	174 225	187 917	14 208	26 967	26 967	-	-	-
-	29 625	178 750	12 750	33 308	33 308	-	-	-
-	8 667	-	17 350	60 392	60 392	-	-	-
-	55 250	5 000	18 083	40 275	40 275	-	-	-
-	50 450	-	19 708	39 600	39 600	-	-	-
-	160 492	203 450	112 617	50 392	50 392	-	-	-
-	167	57 750	25 267	40 846	40 846	-	-	-
-	598 676	645 200	270 758	468 500	468 500	-	-	-

4. 사 업 Non-Business

단위: 원

구 분 Classification	사 업 외 수 입				
	합 계 Total	어 업 노 임 Fishery Wages	어 업 외 노 임 Non-Fishery Wages	급 료 Salary	임 대 료 Rent
1	153 000	43 833	58 333	16 667	9 167
2	168 333	35 000	75 000	35 833	22 500
3	83 340	83	58 333	-	10 833
4	100 000	12 500	58 333	-	29 167
5	107 250	-	68 083	-	39 167
6	114 667	-	62 167	-	52 500
7	140 417	20 417	100 000	-	20 000
8	220 417	72 083	104 167	-	10 833
9	108 333	-	66 667	-	41 667
10	253 917	127 250	83 333	-	43 333
11	220 333	43 667	130 000	-	46 667
12	385 833	220 833	118 333	-	46 667
계 TOTAL	2 055 840	575 666	982 749	52 500	372 501

5. 이 전 수 입 ; 조 세
Transferred Receipts : Taxes & Public

단위: 원

구 분 Classification	이 전 수 입				
	합 계 Total	사 려 금 Remuneration	송 금 보 조 Subsidy by Family	피 증 보 조 Donation	퇴 직 금 Retirement Allowance
1	82 708	-	8 333	74 375	-
2	117 250	-	65 833	51 417	-
3	44 167	-	-	44 167	-
4	623 083	-	25 000	598 083	-
5	16 017	-	-	16 017	-
6	53 918	-	-	53 918	-
7	31 303	-	-	31 303	-
8	111 049	-	41 667	69 382	-
9	162 740	-	92 500	70 240	-
10	169 712	-	25 000	37 212	-
11	18 375	-	-	18 375	-
12	579 312	-	-	579 312	-
계 TOTAL	2 009 634	-	258 333	1 643 801	-

외 수 지
Receipts & Expenditure

In Won

Non-Business Receipts			사업이외지출 Non-Business Expenditures	
배당및이자 Divident & Interest	가사수입 Domestic Receipts	기타 Others	합계 Total	차입금이자 Interest
25 000	-	-	74 497	74 497
-	-	-	-	-
14 090	-	-	3 800	3 800
-	-	-	2 924	2 924
-	-	-	50 000	50 000
-	-	-	60 600	60 600
-	-	-	58 375	58 375
33 333	-	-	58 297	58 297
-	-	-	11 250	11 250
-	-	-	26 267	26 267
-	-	-	20 108	20 108
-	-	-	176 112	176 112
72 423	-	-	542 230	542 230

공과금; 분가지출
Charge : Branch Family Expenditures

In Won

Transferred Receipts 피해배상금 Indemnities	조세공과금 Taxes & Public Charge			분가지출 Branch Family Expenditure
	합계 Total	조세 Taxes	공과금 Public Charges	
-	1 833	1 000	833	-
-	750	750	-	-
-	5 733	5 733	-	-
-	-	-	-	-
-	-	-	-	-
-	15 357	15 357	-	-
-	1 048	882	167	-
-	-	-	-	-
-	5 900	5 900	-	-
107 500	12 606	12 606	-	-
-	-	-	-	-
-	17 464	5 881	11 583	-
107 500	60 691	48 109	12 583	-

6-1 재산적 수입 Receipts from Disposal of Property

6. 재 산 Property

단위: 원

구 분 Classification	합 계 Total	고정 자산 매각 Fixed Assets Disposed								유 통	
		소 계 Sub-Total	토 지 Land	건 물 Building	어 선 Fishing Boat	대 어 구 Big Gear	대 농 구 Agr. Implement	대 동, 식물 Big Animal & Plant	기 타 Other Individual	소 계 Sub-Total	유가증권 대 각 Securities
1	2 048 003	383 333	-	-	-	-	-	383 333	-	656 337	-
2	957 737	160 124	-	-	-	-	-	-	160 124	505 946	-
3	1 271 985	-	-	-	-	-	-	-	-	1 271 985	-
4	3 603 646	-	-	-	-	-	-	-	-	2 586 979	-
5	1 897 256	83 333	-	-	83 333	-	-	-	-	1 563 922	-
6	1 055 820	-	-	-	-	-	-	-	-	1 055 820	-
7	1 134 956	166 243	-	-	35 000	-	-	70 833	60 410	901 296	-
8	1 782 219	83 333	83 333	-	-	-	-	-	-	1 448 886	-
9	1 303 034	-	-	-	-	-	-	-	-	1 303 034	-
10	1 599 078	-	-	-	-	-	-	-	-	1 217 412	-
11	769 202	-	-	-	-	-	-	-	-	685 868	-
12	1 707 208	-	-	-	-	-	-	-	-	1 682 208	-
계 TOTAL	9 130 144	876 366	83 333	-	118 333	-	-	454 166	220 534	14 879 693	-

6-2 재산적 지출 Expenditure for Procurement of Property

단위: 원

구 분 Classification	합 계 Total	고정 자산 구입 Fixed Assets Purchased									
		소 계 Sub-Total	토 지 Land	건 물 Building	어 선 Fishing Boat	대 어 구 Big Gear	대 농 구 Agr. Implement	대 동, 식물 Big Animal & Plant	기 타 Other Individual	소 계 Sub-Total	유가증권 대 입 Securities
1	1 775 420	925 000	425 000	-	16 667	483 333	-	-	-	850 420	-
2	892 982	41 667	-	-	41 667	-	-	-	-	837 427	-
3	6 614 432	408 333	91 667	108 333	-	33 333	-	-	175 000	5 649 154	85 750
4	4 282 706	1 813 333	-	1 291 667	-	-	88 333	-	433 333	2 444 372	-
5	2 525 020	162 500	-	-	100 000	-	62 500	-	-	2 054 187	-
6	3 603 634	-	-	-	-	-	-	-	-	2 489 746	-
7	1 744 013	135 000	-	-	-	-	135 000	-	-	835 403	-
8	1 446 614	267 500	-	-	41 667	-	25 833	200 000	-	615 226	4 167
9	842 406	-	-	-	-	-	-	-	-	634 712	-
10	1 676 187	-	-	-	-	-	-	-	-	645 910	-
11	1 346 219	-	-	-	-	-	-	-	-	997 608	-
12	1 694 122	53 333	-	-	-	-	-	-	53 333	985 094	-
계 TOTAL	28 443 755	3 806 666	516 667	1 400 000	200 001	516 666	311 666	200 000	661 666	19 039 259	89 917

적 수 지
Receipts & Expenditures

In Won

자산 감소 Decrease of Circular Assets						차입금 증가 Increase of Liabilities						가수금품 수입 Surpense Receipts
예저금 출 Time Deposit & Savings	계보험금 및 Installment & Insurance	대여금 수 Loan	용도미정 현물인출 Material	전 이 월 금 Money Carried Over	소 계 Sub- Total	수 협 Fisheries Cooperatives	농(축)협 Agriculture Cooperatives	기타금융기관 Other Financial Institution	농. 어가 Farm or Fishery Household	기 타 Others		
25 000	-	59 213	12 746	559 378	1 008 333	-	-	266 667	483 333	258 333	-	
83 333	-	2 000	8 276	412 337	291 667	-	208 333	-	-	83 333	-	
250 000	74 167	346 833	11 208	589 777	-	-	-	-	-	-	-	
875 000	-	6 000	17 275	1 688 704	1 016 667	-	166 667	-	-	850 000	-	
241 667	-	5 500	5 667	1 311 089	250 000	-	250 000	-	-	-	-	
191 667	-	6 000	5 750	852 403	-	-	-	-	-	-	-	
458 333	-	33 333	3 833	405 796	67 417	-	-	-	33 333	34 083	-	
1 092 500	-	6 000	2 492	347 894	250 000	-	166 667	-	83 333	-	-	
658 333	-	236 542	4 700	403 459	-	-	-	-	-	-	-	
916 667	-	127 517	4 000	169 228	381 667	381 667	-	-	-	-	-	
406 250	-	22 225	4 200	253 193	83 333	-	-	-	83 333	-	-	
1 366 667	-	12 083	4 550	298 908	25 000	-	-	-	25 000	-	-	
6 565 417	74 167	863 246	84 697	7 292 166	3 374 084	381 667	791 667	266 667	708 332	1 225 749	-	

In Won

자산 증가 Increase of Circular Assets					차입금 감소 Decrease of Liabilities						가수금품 반제 Surpense Payments
예저금 입 Time Deposit & Savings	계보험금 및 Installment & Insurance	대여금 대여 Loan	용도미정 현물예입 Reposit of Material	차 이 월 금 Money Carried Over	소 계 Sub- Total	수 협 반 제 Fisheries Cooperatives	농(축)협 반 제 Agriculture Cooperatives	기타금융기관 기타반제 Other Financial Institution	농. 어가 Farm or Fishery Household	기 타 반 제 Others	
46 000	-	383 333	8 750	412 337	-	-	-	-	-	-	-
238 900	-	-	8 750	589 777	13 888	-	-	13 888	-	-	-
3 857 200	-	8 333	9 167	1 688 704	556 944	-	208 333	6 944	-	341 667	-
1 133 283	-	-	-	1 311 089	25 000	-	-	6 944	-	18 056	-
1 197 033	-	-	4 750	852 403	308 333	-	216 667	-	-	91 667	-
2 047 033	-	27 333	9 583	405 796	1 113 888	408 333	-	280 555	333 333	91 667	-
338 700	140 475	-	-	356 228	773 611	370 833	270 833	6 944	33 333	91 667	-
103 700	5 000	98 900	-	403 459	563 888	-	416 667	6 944	-	140 278	-
255 367	7 500	192 617	10 000	169 228	207 694	-	166 667	6 944	-	34 083	-
298 700	7 250	76 767	10 000	253 193	1 030 277	-	1 023 333	6 944	-	-	-
659 117	1 667	4 583	33 333	298 908	348 611	-	175 000	6 944	166 667	-	-
734 950	15 667	-	-	234 478	655 694	140 000	483 333	7 361	25 000	-	-
10 909 983	177 559	791 866	94 333	6 975 600	5 597 828	919 166	2 960 833	350 412	558 333	809 085	-

단위: 원

구분 Classification	합계 Total	음 식 물 비								
		소계 Sub-Total	곡물류 Cereals	육류 Meat	수산물 Marine Products	유란 Milk & Eggs	해조류 Seaweeds	채소류 Vegetables	과실 Fruits	조미료 Spices
1	651 391	137 575	59 283	17 417	13 875	1 025	2 083	1 708	5 850	5 225
2	612 782	212 475	56 807	46 479	22 250	2 583	5 000	6 858	15 833	19 858
3	869 304	180 327	56 117	29 833	13 750	3 735	650	8 717	12 000	8 808
4	1 288 639	155 900	54 642	24 542	15 167	4 792	1 167	9 192	12 858	5 900
5	631 838	157 500	62 786	21 083	16 583	5 875	1 375	15 971	3 042	6 033
6	744 708	140 828	55 812	11 300	8 667	2 950	250	11 825	3 250	10 100
7	745 371	146 358	55 721	16 750	8 317	3 925	500	22 617	1 875	2 958
8	1 184 132	160 993	68 447	27 133	6 533	4 050	542	16 512	5 042	3 592
9	948 217	207 820	67 647	53 833	13 833	2 567	833	12 867	23 667	11 656
10	605 712	137 801	54 764	17 750	9 292	4 171	1 667	13 542	5 917	11 289
11	958 922	132 456	55 463	19 308	10 017	2 267	500	6 867	10 558	6 158
12	2 078 964	271 997	78 162	19 917	26 875	2 183	4 708	23 733	15 792	43 025
계 TOTAL	11 319 980	2 042 030	725 651	305 345	165 159	40 123	19 275	150 409	115 684	134 602

단위: 원

구분 Classification	피복비 Clothing & Footwear						교육비 Education			
	소계 Sub-Total	의복 및 양복 Clothing	포복류 Cloth	신발류 Footwear	장신구 Luxuries	기타 Others	소계 Sub-Total	납부금 Tuition & Misc. Fee	교육 집비 Misc. Fee	교재, 학용품 Teaching, Mat School Things
1	17 008	12 708	-	3 500	-	800	80 833	50 308	27 583	2 942
2	28 358	19 233	-	4 167	3 333	1 625	81 458	41 667	31 875	7 917
3	19 708	13 708	-	5 750	-	250	214 542	145 885	46 500	22 158
4	43 875	30 792	1 667	9 250	1 500	667	121 192	-	110 683	10 509
5	12 750	3 167	8 333	1 250	-	-	153 333	41 767	99 508	12 059
6	16 892	8 892	3 333	4 417	250	-	310 025	19 167	283 167	7 692
7	32 867	29 042	-	3 583	-	242	89 764	16 192	63 417	10 156
8	7 375	5 792	-	958	-	625	175 553	126 775	42 875	5 903
9	45 571	34 237	4 583	6 750	-	-	79 117	44 812	20 525	13 780
10	22 667	16 750	-	5 167	-	750	72 000	24 167	40 583	7 250
11	47 750	38 417	-	8 250	-	1 083	88 467	32 192	40 225	16 050
12	68 042	50 042	1 583	6 417	6 667	3 333	168 208	16 967	147 500	3 741
계 TOTAL	362 863	262 780	19 499	59 459	11 750	9 375	1 634 492	559 899	954 441	120 157

계 비 Expenses

In Won

Food						주 거 비 Housing				광열수도비 Fuel, Light & Water Charges
가공식품 Processed Food	제과류 Confectioneries	음료 Soft Drinks	주류 Strong Drinks	외식비 Eating Out	기타 Others	소계 Sub-Total	주택수리 House Repairing	가구가재 Furniture & Utensils	기타 Others	
2 592	1 225	2 400	2 767	19 708	2 417	19 971	533	1 417	18 021	44 103
13 117	1 050	6 498	2 842	13 300	-	14 683	-	1 333	13 350	23 809
21 758	5 400	2 068	3 867	13 042	583	10 083	8 500	208	1 375	29 287
4 642	6 717	5 292	4 117	6 708	167	22 958	1 667	-	21 292	32 573
2 700	5 710	8 925	2 275	5 142	-	9 333	667	3 334	5 333	33 247
2 525	8 767	11 108	3 067	11 208	-	12 417	1 500	-	10 917	18 178
4 033	3 725	9 242	3 296	11 900	1 500	105 783	2 917	12 500	90 367	19 727
1 630	3 687	6 146	3 200	13 208	1 250	120 675	86 475	-	34 200	13 605
3 558	1 058	4 742	2 392	6 250	2 917	210 242	66 750	-	143 492	31 919
2 654	3 717	3 522	1 558	7 125	833	13 817	2 500	-	11 316	53 552
2 408	2 001	2 942	4 000	7 225	2 758	327 642	278 283	-	49 358	49 263
7 508	2 948	1 201	5 946	33 833	6 167	110 553	7 375	19 750	83 428	74 096
69 117	46 005	64 106	39 327	148 649	18 584	978 157	457 167	38 542	482 448	423 359

In Won

의 료 비 Medical Care				가 계 잡 비 Other Living Expenses						
소계 Sub-Total	의약비 Medicines	병원비 Hospital Charges	기타 Others	소계 Sub-Total	교통통신비 Transportation & Communication	관혼상제비 Ceremonies	교양오락비 Culture & Recreation	미용위생비 Beauty & Sanitation	교제증여비 Entertainment	기타 Others
78 979	59 117	5 858	14 004	435 386	64 278	6 521	833	6 208	173 555	21 525
39 238	16 816	7 183	15 238	376 385	25 947	43 246	917	11 075	126 882	4 693
176 832	96 708	57 025	23 099	662 817	49 122	-	4 750	9 596	170 068	4 988
107 350	44 859	41 883	20 608	1 042 750	41 108	430 467	28 583	18 983	282 125	3 525
44 219	19 258	10 758	14 203	522 731	55 385	2 500	1 933	10 742	145 654	5 242
41 267	17 533	9 017	14 717	820 627	43 704	-	500	9 264	146 920	4 713
60 408	21 258	175	38 975	467 161	48 973	-	16 275	12 439	195 050	17 726
68 512	3 520	50 000	14 992	986 647	48 498	-	12 400	7 308	549 863	19 350
16 567	2 025	1 700	12 842	513 335	40 824	86 600	7 583	6 633	206 308	9 033
31 792	9 500	7 500	14 792	414 484	47 343	8 000	3 833	1 933	206 667	6 308
64 675	38 492	11 550	14 633	424 437	40 720	-	3 500	7 025	188 667	8 758
226 392	68 234	140 991	17 167	1 505 185	48 221	-	35 125	12 441	1 051 532	12 358
956 231	397 320	343 640	215 270	8 171 145	554 123	577 334	116 232	113 647	3 443 291	118 219

8-1 사 업 별 By Business

단위: 시간

구 분 Classification	합 계 Total			어 업 Fishing Fishery								
	계 Total	남 자 Male	여 자 Female	어 로 Fishing Fishery			양 식 Aquaculture Fishery			기 타 Other Fishery		
				계 Total	남 자 Male	여 자 Female	계 Total	남 자 Male	여 자 Female	계 Total	남 자 Male	여 자 Female
1	244	144	100	-	-	-	-	-	-	2	-	2
2	227	129	98	77	39	38	-	-	-	-	-	-
3	331	174	157	330	173	157	-	-	-	-	-	-
4	185	102	83	150	85	65	-	-	-	-	-	-
5	116	57	59	16	16	-	-	-	-	6	-	6
6	153	62	91	3	3	-	-	-	-	31	6	25
7	110	49	61	2	2	-	-	-	-	40	16	24
8	121	45	76	1	1	-	-	-	-	41	13	28
9	139	44	95	-	-	-	-	-	-	31	7	24
10	206	90	116	-	-	-	-	-	-	15	2	13
11	155	40	115	-	-	-	-	-	-	9	-	9
12	50	15	35	-	-	-	-	-	-	5	-	5
계 TOTAL	2 037	951	1 086	579	319	260	-	-	-	180	44	136

8-2 고 용 별 By Employment

단위: 시간

In Hour

구 분 Classification	합 계 Total			자 가 Family Labor			고 용 Employed Labor						폼 앓 이 Exchange Labor			
	계 Total	남 자 Male	여 자 Female	계 Total	남 자 Male	여 자 Female	연 고 Annual Employment			임 시 고 Temporary Employment			계 Total	남 자 Male	여 자 Female	
							계 Total	남 자 Male	여 자 Female	계 Total	남 자 Male	여 자 Female				
1	244	144	100	244	144	100	-	-	-	-	-	-	-	-	-	-
2	227	129	98	227	129	98	-	-	-	-	-	-	-	-	-	-
3	331	174	157	331	174	157	-	-	-	-	-	-	-	-	-	-
4	185	102	83	185	102	83	-	-	-	-	-	-	-	-	-	-
5	116	57	59	95	52	43	-	-	-	15	2	13	6	3	3	3
6	153	62	91	135	59	76	-	-	-	12	2	10	6	1	5	5
7	110	49	61	98	47	51	-	-	-	8	2	6	4	-	4	4
8	121	45	76	109	44	65	-	-	-	1	1	-	11	-	11	11
9	139	44	95	114	44	70	-	-	-	14	-	14	11	-	11	11
10	206	90	116	136	63	73	-	-	-	55	24	31	15	3	12	12
11	155	40	115	99	35	64	-	-	-	28	2	26	28	3	25	25
12	50	15	35	44	13	31	-	-	-	1	1	-	5	1	4	4
계 TOTAL	2 037	951	1 086	1 817	906	911	-	-	-	134	34	100	86	11	75	75

동 투 하 량
Fishery Household

In Hour

Fishery						Side Business					
어로시설 및 어구보수 Fishing Facilities & Gear Repair			수산 제 조 가 공 Fisheries Processing			농 업 Agriculture			기 타 Others Side Business		
계 Total	남 자 Male	여 자 Female	계 Total	남 자 Male	여 자 Female	계 Total	남 자 Male	여 자 Female	계 Total	남 자 Male	여 자 Female
241	144	97	-	-	-	-	-	-	1	-	1
150	90	60	-	-	-	2	1	1	-	-	-
1	1	-	-	-	-	-	-	-	-	-	-
-	-	-	18	9	9	17	8	9	-	-	-
1	1	-	2	1	1	92	40	52	-	-	-
7	5	2	-	-	-	112	48	64	-	-	-
2	1	1	-	-	-	65	29	36	-	-	-
2	1	1	-	-	-	73	26	47	4	4	-
1	1	-	-	-	-	99	31	68	8	5	3
-	-	-	-	-	-	182	83	99	9	5	4
-	-	-	-	-	-	133	33	100	15	8	7
5	5	-	-	-	-	22	4	18	18	6	12
410	249	161	20	10	10	797	303	494	55	28	27

9. 어 업 생 산 량
Fishery Products

단위 : Kg

In Kg

구 분 Classification	합 계 Total	어 로 Fishing Fishery						양 식 Aquaculture Fishery			
		소 계 Sub-Total	어 류 Fishes	갑 각 류 Crustacea	연 체 동 물 Molluscs	기 타 수 산 동 물 Other Aquatic Animal	해 조 류 Seaweeds	소 계 Sub-Total	해 조 류 Seaweeds	연 체 동 물 Molluscs	기 타 Others
1	9	9	-	-	9	-	-	-	-	-	-
2	-	-	-	-	-	-	-	-	-	-	-
3	2	2	2	-	-	-	-	-	-	-	-
4	-	-	-	-	-	-	-	-	-	-	-
5	48	48	1	-	41	-	6	-	-	-	-
6	262	262	2	1	259	-	-	-	-	-	-
7	295	295	2	-	293	-	-	-	-	-	-
8	375	376	1	-	375	-	-	-	-	-	-
9	233	233	-	-	233	-	-	-	-	-	-
10	118	118	-	-	118	-	-	-	-	-	-
11	62	62	-	-	62	-	-	-	-	-	-
12	70	70	-	-	70	-	-	-	-	-	-
TOTAL	1 474	1 475	8	1	1 460	-	6	-	-	-	-

IV. 동력선사용가
I. 주요지표

단위: 원

구분 Classification	어가소득 (A) Fishery Household Income	어업소득 Fishery Income	어업외소득		
			소계 Sub-Total	농업 Agr. Income	기타점업 Other Side Business Income
1994	19,509,428	13,021,494	3,821,219	1,307,396	705,806
1993	16,784,132	10,408,801	3,761,565	1,562,183	948,734
94/93	116.2	125.1	101.6	83.7	74.4

구분 Classification	어가소득 Fishery Household Income			어업소득 Fishery Income			어업 Sub-Total		
	수입 Receipts	지출 Expenditure	소득 Income	수입 Receipts	지출 Expenditure	소득 Income	수입 Receipts	지출 Expenditure	소득 Income
1	2 341 730	943 485	1 398 245	1 702 913	769 006	933 907	469 673	174 479	295 194
2	1 861 337	740 922	1 120 415	1 144 270	611 842	532 428	330 375	129 080	201 295
3	2 056 254	835 824	1 220 430	1 582 983	707 994	874 989	336 504	127 830	208 674
4	2 953 450	1 125 995	1 827 455	2 414 460	929 132	1 485 328	395 404	196 863	198 541
5	3 072 904	1 210 275	1 862 629	2 465 369	994 629	1 470 740	467 036	215 646	251 390
6	3 052 124	1 283 290	1 768 834	2 337 780	990 877	1 346 903	527 892	292 413	235 479
7	2 708 246	817 088	1 891 158	1 782 221	584 331	1 197 890	595 826	232 757	363 069
8	2 326 764	923 467	1 403 297	1 653 767	658 940	994 827	601 383	264 527	336 856
9	2 901 178	1 072 134	1 829 044	2 055 772	847 260	1 208 512	553 103	224 874	328 229
10	2 939 736	1 094 807	1 844 929	2 118 547	859 810	1 258 737	550 663	234 997	315 666
11	3 668 455	1 242 445	2 426 010	2 668 113	991 210	1 676 903	726 177	251 235	474 942
12	3 209 086	1 317 238	1 891 848	2 198 173	858 875	1 339 298	746 143	458 363	287 780
소계 Sub-Total	33 091 264	12 606 970	20 484 294	24 124 368	9 803 906	14 320 462	6 300 179	2 803 064	3 497 115
재고량 Inventory	184 883	-	184 883	5 209	-	5 209	179 674	-	179 674
감가상각비 Depreciation	-	1 327 988	△1 327 987	-	1 213 231	△1 213 230	-	114 757	△114 756
재고생산자재 Prod. Mat. Inven.	-	84 470	△84 469	-	90 946	△90 945	-	△6 476	6 477
대동물중식 Inc. Big Animals	214 002	-	214 002	-	-	-	214 002	-	214 002
대식물중식 Inc. Big Plants	38 703	-	38 703	-	-	-	38 703	-	38 703
합계 Total	33 528 852	14 019 428	19 509 426	24 129 577	11 108 083	13 021 496	6 732 558	2 911 345	3 821 215

Fishery Household Using Powered Boat
Major Indicators of Fishery Household Economy

In Won

Non-Fishery Income	이 전 수 입	조세공과금 (B)	가처분소득 (A-B)	가계비지출 (C)	분가지출 (D)	여가경제잉여 A-(B+C+D)
사업 이외 Non-Business Income	Transferred Receipts	Taxes & Public Charges	Disposable Income	Living Expenses	Branch Family Expenditure	Surplus
1,808,017	2,666,715	105,972	19,403,457	12,389,039	48,662	6,965,756
1,250,648	2,613,766	95,159	16,688,973	10,451,935	665,566	5,571,472
144.6	102.0	111.4	116.3	118.5	7.3	125.0

외 소득 Non-Fishery Income									이전수입 Transferred Receipts	조세공과금 Taxes & Public Charges	가계비지출 Living Expenses
농업 Agriculture			기타겸업 Other Side Business			사업이외 Non-Business					
수입 Receipts	지출 Expenditure	소득 Income	수입 Receipts	지출 Expenditure	소득 Income	수입 Receipts	지출 Expenditure	소득 Income			
119 464	30 474	88 990	162 152	106 836	55 316	188 057	37 169	150 888	169 144	7 063	946 635
36 606	21 706	14 900	117 751	75 989	41 762	176 018	31 385	144 633	386 692	6 274	1 133 781
48 953	22 242	26 711	97 309	67 103	30 206	190 242	38 485	151 757	136 767	12 334	1 038 290
56 443	35 514	20 929	161 078	113 533	47 545	177 883	47 816	130 067	143 586	1 171	943 842
87 405	54 573	32 832	168 594	121 681	46 913	211 037	39 392	171 645	140 499	4 650	1 024 620
102 917	40 059	62 858	191 113	101 281	89 832	233 862	151 073	82 789	186 452	23 450	937 711
134 387	32 399	101 988	245 310	153 891	91 419	216 129	46 467	169 662	330 199	6 643	919 939
48 409	27 651	20 758	339 204	205 026	134 178	213 770	31 850	181 920	71 614	2 240	914 889
54 526	37 464	17 062	165 959	138 147	27 812	332 618	49 263	283 355	292 303	9 379	1 195 688
141 935	72 333	69 602	202 959	127 876	75 083	205 769	34 788	170 981	270 526	15 265	1 004 330
321 551	54 737	266 814	178 448	136 794	41 654	226 178	59 704	166 474	274 165	4 585	1 140 014
304 185	44 333	259 852	180 527	156 444	24 083	261 431	257 586	3 845	264 770	12 917	1 189 300
1 456 781	473 485	983 296	2 210 404	1 504 601	705 803	2 632 994	824 978	1 808 016	2 666 717	105 971	112 389 039
179 674	-	179 674	-	-	-	-	-	-	-	-	-
-	114 757	△114 756	-	-	-	-	-	-	-	-	-
-	△6 476	6 477	-	-	-	-	-	-	-	-	-
214 002	-	214 002	-	-	-	-	-	-	-	-	-
38 703	-	38 703	-	-	-	-	-	-	-	-	-
1 889 160	581 766	1 307 396	2 210 404	1 504 601	705 803	2 632 994	824 978	1 808 016	2 666 717	105 971	112 389 039

2-1 어업수입 Fishery Receipts

2. 어업 Fishery Receipts

단위: 원

구분 Classification	합계 Total	어 로 수 입 Fishing Fishery						양 식		
		소 계 Sub-Total	어 류 Fishes	갑 각 류 Crustaceae	연 체 동 물 Molluscs	기 타 수 산 동 물 Other Aquatic Animals	해 조 류 Seaweeds	소 계 Sub-Total	해 조 류 Seaweeds	연 체 동 물 Molluscs
1	1 702 914	1 562 000	1 118 528	8 738	369 478	61 373	3 883	125 064	34 980	81 349
2	1 144 270	1 039 114	715 767	13 513	248 419	54 061	7 355	92 348	41 462	41 142
3	1 582 983	1 501 209	1 172 722	8 135	281 018	32 110	7 224	79 064	31 242	23 709
4	2 414 459	2 305 719	1 635 901	106 210	463 380	78 867	21 361	102 925	10 004	43 298
5	2 465 369	2 340 172	1 600 845	285 835	407 384	27 743	18 364	42 579	5 900	4 034
6	2 337 780	2 160 663	1 329 056	338 066	433 473	35 877	24 191	16 416	-	1 915
7	1 782 221	1 542 073	938 696	185 568	377 412	36 327	4 070	4 626	-	2 548
8	1 653 767	1 499 231	772 234	252 274	436 188	36 203	2 331	4 173	-	281
9	2 055 773	1 929 342	847 797	510 476	550 552	20 385	132	2 467	-	2 467
10	2 118 547	2 015 658	799 404	544 726	657 319	10 343	3 866	19 701	5 548	14 153
11	2 668 113	2 342 541	1 237 853	381 106	693 591	29 595	397	227 632	28 022	197 428
12	2 198 172	1 993 503	1 168 905	117 231	632 292	73 882	1 192	179 224	21 688	130 297
계 TOTAL	24 124 368	22 231 225	13 337 708	2 751 878	5 550 506	496 766	94 366	896 219	178 846	542 621

2-2 어업지출 Fishery Expenditure

단위: 원

구분 Classification	합계 Total	어 로 지 출 Fishing Fishery										
		소 계 Sub-Total	이 로 대 Bait	얼 음 대 Ice	어 상 자 대 Fish-Box	연 료 비 Fuel	선 수 품 비 Equipments for Fishing	어 구 구입 보 수 비 Buying Gear & Repair	노 임 Wages	임 차 료 Rent	위 관 수 수 로 Selling Commissions	기 타 Others
1	769 006	710 034	63 032	2 901	3 508	73 300	16 916	161 314	334 764	835	42 972	10 494
2	611 842	594 608	36 157	2 855	1 485	47 074	5 471	138 672	328 683	507	27 542	6 162
3	707 995	692 614	61 361	4 836	3 130	73 749	14 798	181 962	308 932	134	31 495	12 215
4	929 132	910 644	67 910	3 769	11 995	103 520	13 345	203 063	442 630	1 382	45 061	17 968
5	994 629	968 060	41 528	6 600	7 522	121 088	12 705	204 506	502 986	350	48 007	22 769
6	990 876	972 072	47 167	4 557	6 751	112 212	9 441	272 117	442 083	2 287	43 223	32 234
7	584 331	549 019	35 844	5 538	4 272	96 564	11 228	134 634	215 123	7 403	28 003	10 410
8	658 940	577 025	37 959	9 484	2 388	90 725	10 622	137 872	236 346	-	33 235	18 394
9	847 261	762 238	43 059	7 249	2 732	120 643	13 174	204 899	308 912	2 536	39 326	19 707
10	859 810	758 079	41 162	5 490	4 304	115 360	11 347	183 745	325 330	9 516	43 909	17 917
11	991 210	914 760	38 908	6 015	9 649	113 593	13 914	195 712	444 475	4 006	66 494	21 996
12	858 875	825 787	53 806	4 346	5 800	96 036	12 276	166 437	400 585	8 439	58 339	19 722
계 TOTAL	9 803 907	9 234 940	567 893	63 640	63 5361	163 864	145 2372	184 9334	290 849	37 395	507 606	209 988

수 지
& Expenditures

In Won

Aquaculture Fishery			수 산 가 공 수 입 Fisheries Processing							
어 류 Fishes	중 패 Seed Shell	기 타 Others	소 계 Sub-Total	소 건 품 Dried	염 건 품 Salted & Dried	자 건 품 Cooked	염 신 장 품 Salted, Preserved & Pickled	해 조 재 품 Dried Seaweeds	꽃, 한 천 Hijiki & Agar	기 타 Others
-	-	8 735	15 850	243	-	-	292	15 315	-	-
2 186	-	7 557	12 808	-	-	-	-	12 808	-	-
-	-	24 113	2 710	397	-	-	-	2 314	-	-
-	18 491	31 132	5 815	-	-	-	3 552	2 263	-	-
-	-	32 645	82 618	365	-	51 693	27 810	2 749	-	-
-	-	14 501	160 701	200	-	153 798	5 864	840	-	-
-	-	2 078	235 522	-	-	220 843	1 873	12 805	-	-
-	3 893	-	150 363	48 109	-	75 540	-	26 713	-	-
-	-	-	123 964	22 129	-	81 611	18 790	1 434	-	-
-	-	-	83 188	20 809	-	46 380	16 000	-	-	-
-	2 182	-	97 940	39 642	-	54 877	3 421	-	-	-
-	26 942	297	25 445	15 238	-	8 625	472	1 110	-	-
2 186	51 508	121 058	996 924	147 132	-	693 367	78 074	78 351	-	-

In Won

양 식 지 출 Aquaculture Fishery							수 산 가 공 지 출 Fishing Processing					
소 계 Sub-Total	중 요 대 Seed Shell	양 식 사 설 보 수 Facilities & Repair	노 임 Wages	광 열 비 Fuel	사 료 대 Feed	기 타 Others	소 계 Sub-Total	가 공 재 료 비 Materials for Processing	사 설 및 보 수 비 Facilities & Repair	노 임 Wages	광 열 비 Fuel	기 타 Others
53 692	25 572	2 922	18 589	353	-	6 257	5 280	-	1 071	243	-	3 966
13 778	-	414	9 353	1 852	-	2 159	3 456	1 616	-	200	-	1 640
14 675	117	2 721	11 252	504	-	80	706	-	-	487	-	219
17 197	779	1 793	13 059	245	-	1 322	1 291	1 291	-	-	-	-
14 138	-	5 377	6 892	371	36	1 462	12 431	3 361	5 880	3 124	17	49
7 828	-	346	7 013	244	-	225	10 976	1 766	6 727	2 457	25	-
19 803	-	16 642	1 351	126	1 319	365	15 509	370	3 107	10 647	415	969
66 094	48 628	8 226	7 495	-	-	1 745	15 821	2 749	-	7 624	752	4 696
71 146	51 482	6 599	12 573	493	-	-	13 877	4 525	-	2 822	933	5 596
93 118	71 547	12 707	6 060	723	1 717	365	8 613	630	6 764	487	499	233
68 582	30 742	4 675	28 956	1 345	567	2 297	7 868	-	-	2 676	407	4 785
29 602	1 873	1 043	25 318	925	292	151	3 486	256	40	102	1 019	2 068
469 653	230 740	63 465	147 911	7 181	3 931	16 428	99 314	16 564	23 589	30 869	4 067	24 221

3-1 경업수입 Side Business Receipts

3. 경업 Side Business Receipts

단위: 원

구분 Classification	합계 Total	농업수입 Fishing Fishery								
		소계 Sub-Total	미곡 Rice	맥류 Wheat & Barley	잡곡 Misc. Grains	두류 Pulses	서류 Potatoes	채소류 Vegetables	과실류 Fruits	특용작물 Special Crops
1	281 616	119 464	38 391	-	-	137	824	27 679	25 779	11 165
2	154 357	36 606	18 768	-	-	353	269	8 340	3 832	3 090
3	146 262	48 953	18 715	-	-	1 223	329	11 304	10	5 946
4	217 521	56 443	19 112	17	-	450	865	28 714	-	1 689
5	255 999	87 405	22 669	-	-	5 651	29 460	24 585	-	294
6	294 030	102 917	32 957	2 871	5	585	3 736	58 514	-	145
7	379 697	134 387	19 027	79 340	372	137	558	15 532	-	368
8	387 613	48 409	19 657	-	109	1 487	410	12 020	-	6 640
9	220 485	54 526	22 261	3	12	5 294	280	14 274	24	4 081
10	344 894	141 935	92 771	-	-	11 516	1 370	10 758	5 746	1 917
11	499 999	321 551	168 700	2 776	375	26 102	19 815	33 489	45 596	4 531
12	484 712	304 185	158 347	-	-	1 726	2 450	43 889	64 196	12 085
계 TOTAL	3 667 185	1 456 781	631 375	85 007	873	54 661	60 366	289 098	145 183	51 951

3-2 경업지출 Side Business Expenditures

단위: 원

구분 Classification	합계 Total	농업지출 Fishing Fishery							
		소계 Sub-Total	종묘대 Seed & Seedling	비료대 Fertilizer	농약대 Pesticide	농구비 Agr. Implements	영농광열비 Fuel & Light	동물비 Animal	사료대 Feed
1	137 310	30 474	4 173	762	2 564	1 041	280	7 814	4 160
2	97 695	21 706	92	6 598	2 934	260	151	7 914	2 317
3	89 345	22 242	1 462	2 844	1 647	1 956	451	3 515	3 529
4	149 047	35 514	5 767	4 819	2 518	5 713	1 063	1 036	3 220
5	176 254	54 573	11 372	11 311	6 642	2 687	804	3 463	3 813
6	141 340	40 059	2 322	4 023	7 922	2 636	1 459	1 195	2 893
7	186 290	32 399	667	2 311	6 608	1 494	633	2 076	4 158
8	232 677	27 651	2 512	3 500	5 861	2 748	757	920	4 418
9	175 611	37 464	5 187	3 782	3 190	2 116	2 375	439	10 304
10	200 209	72 333	1 875	9 512	2 178	2 185	923	3 575	12 145
11	191 531	54 737	6 811	2 199	4 865	1 250	593	650	4 814
12	200 777	44 333	2 724	2 175	9 488	1 282	1 161	2 102	11 139
계 TOTAL	1 978 086	473 485	44 964	53 836	56 417	25 368	10 650	34 699	66 910

수 지
& Expenditures

In Won

Agricultural Receipts						기타 영업 수입 Other Side Business Receipts				
요 목 및 화 초 류 Floriculture	농산가공품 Handicrafts	농산부산물 기 타 By- Products	축 산 물 Livestock Products	양 잡 Sericulture	기 타 Others	소 계 Sub-Total	상공제조업 Commerce & Industry	서비스업 Services	임 산 물 Forestry	기 타 Others
-	-	161	15 328	-	-	162 152	136 418	17 412	1 022	7 301
-	-	44	1 910	-	-	117 751	98 044	16 418	1 343	1 946
-	-	34	11 392	-	-	97 309	80 369	11 849	2 220	2 871
-	-	32	5 564	-	-	161 078	136 244	18 550	3 107	3 178
-	-	758	3 988	-	-	168 594	121 070	43 432	41	4 051
-	-	22	4 083	-	-	191 113	113 792	68 751	5	8 565
-	-	19	19 027	-	7	245 310	130 037	112 052	-	2 421
-	-	-	8 085	-	-	339 204	167 278	169 532	365	2 029
4 745	-	-	3 552	-	-	165 959	125 854	38 209	61	1 835
-	-	2 554	15 304	-	-	202 959	128 582	71 399	910	2 068
-	-	229	19 939	-	-	178 448	132 901	40 778	2 555	2 214
-	-	1 393	20 100	-	-	180 527	119 771	55 443	2 944	2 370
4 745	-	5 246	128 272	-	7	2 210 404	1 490 360	664 625	14 573	40 849

In Won

Agricultural Expenditure				기타 영업 지출 Other Side Business Expenditures				
양 잡 비 Sericulture	농업노임 Wages	임 차 료 Rent	기 타 Others	소 계 Sub-Total	상공제조업 Commerce & Industry	서비스업 Services	임 산 물 forestry	기 타 Others
-	319	8 281	1 080	106 836	100 254	5 843	-	759
-	312	10	1 118	75 989	68 563	6 891	49	487
-	4 249	1 253	1 336	67 108	56 774	6 404	-	3 925
-	3 282	567	7 529	113 533	102 315	10 947	-	270
-	9 645	2 560	2 277	121 681	100 277	20 411	-	993
-	11 111	4 552	1 946	101 281	85 056	16 035	-	190
-	3 112	9 567	1 774	153 891	115 098	38 660	-	133
-	2 472	1 126	3 336	205 026	138 006	66 922	-	98
-	6 815	1 961	1 295	138 147	115 210	22 808	-	129
-	14 688	20 664	4 588	127 876	116 828	10 835	-	213
-	5 967	20 657	6 930	136 794	100 646	35 812	-	336
-	2 383	7 858	4 021	156 444	107 503	47 343	170	1 427
-	64 355	79 056	37 230	1 504 601	1 206 510	288 911	219	8 960

4. 사 업 Non-Business

단위: 원

구 분 Classification	사 업 외 수 입				
	합 계 Total	어 업 노 임 Fishery Wages	어 업 외 노 임 Non-Fishery Wages	급 로 Salary	임 대 로 Rent
1	188 057	26 626	51 020	70 006	8 900
2	176 018	33 852	39 791	77 149	9 343
3	190 242	24 831	41 113	81 807	17 530
4	177 883	22 742	49 271	78 374	14 428
5	211 037	46 561	60 331	64 437	14 470
6	233 862	46 731	72 092	78 661	21 825
7	216 129	36 971	72 659	76 581	20 078
8	213 770	28 458	68 294	84 542	12 562
9	332 618	47 882	63 172	93 716	11 727
10	205 769	38 845	43 249	84 111	12 491
11	226 178	51 879	57 169	87 188	18 564
12	261 431	64 161	46 101	95 383	27 689
계 TOTAL	2 632 994	469 539	664 262	971 955	189 607

5. 이 전 수 입 : 조 세
Transferred Receipts : Taxes & Public

단위: 원

구 분 Classification	이 전 수 입				
	합 계 Total	사 례 금 Remuneration	송 금 보 조 Subsidy by Family	피 증 보 조 Donation	퇴 직 금 Retirement Allowance
1	169 144	-	30 696	108 604	-
2	386 692	61	44 646	166 954	-
3	136 767	791	20 243	115 353	-
4	143 586	90	64 431	79 065	-
5	140 499	61	46 413	91 982	-
6	186 452	718	69 623	111 411	651
7	330 199	304	17 921	137 066	-
8	71 614	170	15 531	55 182	-
9	292 303	158	56 151	205 823	-
10	270 526	158	92 694	132 926	-
11	274 165	134	90 942	176 057	-
12	264 770	195	62 788	163 351	-
계 TOTAL	2 666 717	2 840	612 079	1 543 774	651

외 수 지
Receipts & Expenditure

In Won

Non-Business Receipts			사업 이외 지출 Non-Business Expenditures		
배당 및 이자 Divident & Interest	가사 수입 Domestic Receipts	기타 Others	합계 Total	차입금 이자 Interest	
30 734	511	260	37 169		37 169
12 772	312	2 798	31 385		31 385
21 370	652	2 940	38 485		38 485
10 334	491	2 243	47 816		47 816
20 434	4 209	596	39 392		39 392
14 176	-	377	151 073		151 073
8 298	36	1 505	46 467		46 467
8 896	2 224	8 794	31 850		31 850
17 476	7	98 637	49 263		49 263
26 043	-	1 030	34 788		34 788
11 374	4	-	59 704		59 704
26 254	979	864	257 586		257 586
208 161	9 425	120 044	824 978		824 978

공과금; 분가지출
Charge : Branch Family Expenditures

In Won

Transferred Receipts	조세공과금 Taxes & Public Charge			분가지출 Branch Family Expenditure
	합계 Total	조세 Taxes	공과금 Public Charges	
피해배상금 Indemnities				
29 844	7 063	5 614	1 450	-
175 031	6 274	3 042	3 231	-
380	12 334	10 081	2 254	-
-	1 171	1 030	141	-
2 044	4 650	4 322	328	48 662
4 049	23 450	22 973	477	-
174 908	6 643	5 256	1 387	-
730	2 240	1 041	1 199	-
30 170	9 379	8 862	516	-
44 749	15 265	15 025	241	-
7 032	4 585	3 347	1 238	-
38 436	12 917	10 072	2 845	-
507 373	105 971	90 665	15 307	48 662

6-1 재산적 수입 Receipts from Disposal of Property

6. 재 산 Property

단위: 원

구 분 Classification	합 계 Total	고정 자산 매각 Fixed Assets Disposed								유 통	
		소 계 Sub-Total	토 지 Land	건 물 Building	어 선 Fishing Boat	대 어 구 Big Gear	대 농 구 Agr. Implement	대 동, 식물 Big Animal & Plant	기 타 Other Individual	소 계 Sub- Total	유가증권 매 각 Securities
1	1 739 265	70 474	17 440	-	-	606	-	-	52 428	1 196 446	377
2	2 047 494	271 557	2 676	158 151	48 662	-	-	7 908	54 161	1 426 655	1 280
3	1 747 824	137 529	69 830	-	10 219	-	11 908	12 895	32 676	1 038 750	-
4	1 671 468	47 664	5 353	-	20 195	-	-	21 630	487	1 137 639	-
5	2 272 899	592 141	-	-	9 246	-	-	4 793	578 102	1 383 453	2 920
6	2 514 603	8 029	-	-	-	-	-	8 029	-	2 094 637	546 564
7	2 060 603	252 213	-	170 316	64 696	-	-	4 550	12 651	1 322 985	3 698
8	1 793 652	133 893	74 526	-	22 141	-	-	2 579	34 647	1 180 054	-
9	1 798 031	142 968	-	-	124 574	12 165	-	6 229	-	1 298 948	-
10	1 843 016	20 000	-	-	730	-	-	2 579	16 691	1 392 682	-
11	1 721 746	13 625	-	-	-	-	-	12 409	1 217	1 497 663	-
12	3 017 000	730 774	-	-	110 706	-	-	67 567	552 501	1 809 497	4 688
계 TOTAL	24 227 601	2 420 867	169 825	328 467	411 169	12 771	11 908	151 168	335 561	16 779 409	559 527

6-2 재산적 지출 Expenditure for Procurement of Property

단위: 원

구 분 Classification	합 계 Total	고정 자산 구입 Fixed Assets Purchased								유 통	
		소 계 Sub-Total	토 지 Land	건 물 Building	어 선 Fishing Boat	대 어 구 Big Gear	대 농 구 Agr. Implement	대 동, 식물 Big Animal & Plant	기 타 Other Individual	소 계 Sub- Total	유가증권 매 입 Securities
1	2 183 813	364 772	122 893	98 311	51 059	51 880	672	608	39 349	1 577 714	535
2	2 027 855	388 886	73 089	64 991	166 947	21 693	15 026	-	47 139	1 389 078	1 637
3	1 917 629	486 399	59 367	113 111	113 382	35 886	23 861	69 903	70 889	1 312 009	17 950
4	2 553 911	255 697	-	47 752	111 882	48 516	4 938	6 448	36 161	2 024 765	1 680
5	3 057 597	195 790	1 811	30 056	65 693	66 902	8 878	-	22 448	2 568 088	570 888
6	3 322 276	548 032	98 394	227 771	54 701	69 965	7 634	46 521	43 046	2 290 266	5 640
7	3 025 178	448 850	36 882	134 645	193 283	42 969	8 158	-	32 913	2 089 255	4 101
8	2 279 820	503 873	25 127	191 925	111 998	99 837	7 065	109	67 811	1 473 993	1 506
9	2 422 007	482 190	-	200 962	99 460	30 303	13 455	79 319	58 692	1 618 687	2 285
10	2 668 348	405 531	5 360	174 368	170 331	24 442	3 674	-	27 356	1 959 205	569
11	3 003 159	314 298	243	78 129	128 873	72 167	2 635	36	32 213	1 908 965	1 703
12	3 706 632	805 153	22 287	288 969	410 560	51 581	13 606	-	18 150	1 991 510	9 698
계 TOTAL	32 168 225	5 199 471	445 453	1 650 990	1 678 169	616 141	109 602	202 944	496 167	22 203 535	618 192

적 수 지
Receipts & Expenditures

In Won

자산 감소 Decrease of Circular Assets					차입금 증가 Increase of Liabilities						가수금품 수입 Surplus Receipts
예저금 예입 Time Deposit & Savings	계보 및 보험금 Installment & Insurance	대여금 수 Loan	용도미정 현물인출 Material	전 이 월 금 Money Carried Over	소 계 Sub- Total	수 협 회 Fisheries Cooperatives	농(축)협 회 Agriculture Cooperatives	기타금융기관 Other Financial Institution	농. 어가 반 Farm or Fishery Household	기 타 Others	
599 615	63 484	23 226	75 016	434 728	471 712	181 752	66 302	26 764	125 268	71 627	633
823 992	75 265	28 505	66 553	431 060	346 144	46 229	52 311	27 494	80 864	139 246	3 139
549 868	43 588	32 903	23 703	388 688	568 018	66 302	222 044	30 981	173 017	75 674	3 528
590 928	24 832	38 635	24 421	458 824	484 218	127 737	167 835	23 114	50 414	115 118	1 946
759 745	63 177	28 589	22 537	506 485	293 169	103 447	21 995	2 433	99 221	66 072	4 136
820 771	47 814	159 209	21 945	498 334	411 207	120 195	118 756	66 910	31 387	73 960	730
696 414	68 489	47 381	21 076	485 927	483 361	50 122	153 163	27 397	48 662	204 018	2 044
649 887	19 061	12 793	20 110	478 203	479 388	138 418	43 309	9 002	143 552	145 106	316
702 681	67 584	33 790	23 109	471 784	353 195	75 134	63 285	7 299	50 292	157 185	2 920
725 713	139 840	51 672	21 557	454 700	426 075	64 234	99 757	71 776	45 499	144 810	4 258
849 310	138 608	39 650	21 158	448 937	210 458	14 842	38 929	-	59 124	97 563	-
948 351	214 451	45 515	26 754	569 738	476 730	139 599	121 898	24 331	89 465	101 438	-
8 717 275	965 393	541 868	367 939	5 627 408	5 003 675	1 128 011	1 169 584	317 501	996 765	1 391 817	23 650

In Won

자산 증가 Increase of Circular Assets					차입금 감소 Decrease of Liabilities						가수금품 반 제 Payments
예저금 예입 Time Deposit & Savings	계보 및 보험금 지출 Installment & Insurance	대여금 대 여 Loan	용도미정 현물예입 Material	차 이 월 금 Money Carried Over	소 계 Sub- Total	수 협 회 반 제 Fisheries Cooperatives	농(축)협 회 반 제 Agriculture Cooperatives	기타금융기관 기 관 반 제 Other Financial Institution	농. 어가 반 제 Farm or Fishery Household	기 타 반 제 Others	
849 076	149 511	56 274	91 407	430 911	240 694	46 030	55 215	49 966	40 606	48 876	633
786 287	135 170	64 122	16 086	385 775	246 753	76 001	45 949	33 086	37 543	54 173	3 139
616 178	141 503	63 728	14 660	457 989	118 127	11 258	41 172	4 639	40 073	20 985	1 095
1 269 849	159 006	65 959	16 376	511 895	266 636	32 925	122 141	24 418	61 903	25 250	6 813
1 201 524	167 366	70 430	59 852	498 028	292 259	105 742	26 083	6 438	84 866	69 129	1 460
1 177 816	281 822	206 565	132 531	485 893	481 788	148 404	184 509	25 100	75 219	48 556	2 190
1 171 096	185 694	42 915	203 368	482 080	486 976	157 186	124 178	27 858	89 844	87 910	97
727 954	155 571	47 080	67 805	474 076	299 934	87 796	69 737	8 094	51 776	82 531	2 019
859 314	155 308	55 894	91 551	454 335	317 967	81 484	73 942	21 411	68 783	72 347	3 163
1 166 900	164 528	104 039	73 852	449 317	301 544	58 338	28 297	31 783	86 642	96 484	2 068
1 076 898	168 638	24 719	67 269	569 738	777 706	149 117	261 820	10 524	147 445	208 801	2 190
1 185 848	183 479	41 952	64 318	506 215	909 970	319 791	257 932	62 420	143 667	126 160	-
12 088 740	2 047 596	843 677	899 075	5 706 252	4 740 354	1 274 072	1 290 975	305 737	928 367	941 202	24 867

단위: 원

구분 Classification	합계 Total	음식물비								
		소계 Sub-Total	곡물류 Cereals	육류 Meat	수산물 Marine Products	유란 Milk & Eggs	해조류 Seaweeds	채소류 Vegetables	과실 Fruits	조미료 Spices
1	946 635	221 363	68 356	19 753	27 125	3 224	4 382	8 387	15 093	11 177
2	1 133 781	225 287	59 029	20 124	24 119	2 879	4 449	10 772	21 716	13 510
3	1 038 290	212 732	63 470	16 879	23 078	5 151	4 206	13 839	9 232	12 839
4	943 842	226 137	58 593	17 286	23 879	5 340	3 090	18 953	8 306	17 125
5	1 024 620	238 466	62 496	19 245	25 057	5 554	2 357	23 221	7 763	18 586
6	937 711	247 243	63 063	20 555	27 625	6 027	1 869	29 147	7 592	21 729
7	919 939	247 825	62 290	20 380	25 810	5 534	1 843	36 732	9 418	19 483
8	914 889	273 220	64 490	23 401	31 827	5 944	1 850	32 281	17 490	20 614
9	1 195 688	305 189	64 783	22 236	33 331	7 152	2 954	25 636	28 912	36 167
10	1 004 330	261 833	61 805	20 037	31 182	7 808	2 915	19 387	18 394	25 555
11	1 140 014	279 258	70 746	20 984	31 944	7 161	3 655	19 723	20 876	27 452
12	1 189 300	304 254	68 961	22 247	32 084	6 424	4 780	31 281	19 713	41 097
계 TOTAL	12 389 039	3 042 807	768 082	243 127	337 061	68 198	38 350	269 359	184 505	265 334

단위: 원

구분 Classification	피복비 Clothing & Footwear						교육비 Education			
	소계 Sub-Total	의복 및 양말 Clothing	포복류 Cloth	신발류 Footwear	장신구 Luxuries	기타 Others	소계 Sub-Total	납부금 Tuition & Misc. Fee	교육 집비 Misc. Fee	교재, 학용품 Teaching Mat. School Things
1	53 679	41 472	636	7 413	3 478	680	73 804	16 108	50 577	7 119
2	80 197	59 849	1 238	11 387	6 452	1 271	142 984	67 238	62 374	13 373
3	62 541	42 526	1 002	9 041	8 751	1 222	166 124	50 922	84 795	30 408
4	70 855	53 932	954	9 285	5 210	1 473	86 414	3 895	70 234	12 285
5	64 629	49 088	573	10 348	3 094	1 526	127 600	37 027	80 377	10 194
6	54 581	41 995	148	8 282	2 679	1 476	97 472	12 636	76 057	8 779
7	55 380	41 729	1 070	9 228	2 441	912	75 368	8 077	61 073	6 218
8	43 198	30 148	359	7 495	4 455	741	149 954	85 401	54 528	10 025
9	94 810	70 659	640	16 027	6 307	1 177	102 924	30 662	61 680	10 582
10	61 677	45 682	432	9 396	5 108	1 059	84 906	6 943	67 153	10 811
11	68 069	52 386	578	9 877	4 386	843	104 805	39 502	56 591	8 713
12	92 903	69 979	597	11 276	9 825	1 226	93 903	21 318	63 761	8 824
계 TOTAL	802 519	599 445	8 227	119 055	62 186	13 606	1 306 258	379 729	789 200	137 331

계 비 Expenses

In Won

Food						주 거 비 Housing				광열수도비 Fuel, Light & Water Charges
가공식품 Processed Food	제과류 Confectioneries	음료 Soft Drinks	주류 Strong Drinks	외식비 Eating Out	기타 Others	소계 Sub-Total	주택수리 House Mending	가구가재 Furniture & Utensils	기타 Others	
12 697	8 659	7 465	9 573	24 601	872	86 052	10 306	12 406	63 340	56 953
14 470	6 637	8 211	11 597	26 366	1 409	86 215	14 744	9 850	61 622	53 808
14 448	7 211	7 406	8 506	25 661	806	92 299	20 492	14 382	57 425	52 884
15 537	8 676	8 097	9 644	30 730	879	61 342	10 383	9 025	41 934	46 497
13 322	8 835	8 815	11 177	31 003	1 033	70 519	16 422	10 270	43 827	36 476
13 382	8 176	8 707	10 567	27 962	841	114 886	22 855	10 212	81 818	30 915
11 706	8 736	8 914	9 744	26 143	1 093	128 217	27 874	12 751	87 592	25 711
12 284	9 761	9 321	12 970	29 404	1 583	75 235	17 661	13 164	44 410	27 637
15 609	8 996	10 217	17 283	29 982	1 933	97 725	12 157	7 214	78 354	40 928
13 878	9 238	7 965	12 286	30 629	752	100 437	24 160	15 357	60 919	50 897
14 413	8 911	7 430	11 974	32 963	1 026	89 704	16 242	16 476	56 987	67 291
14 664	9 850	6 684	11 654	33 040	1 775	123 185	24 576	20 201	78 408	70 657
166 410	103 686	99 232	136 975	348 484	14 002	1 125 816	217 872	151 308	756 636	560 654

In Won

의료비 Medical Care			가계잡비 Other Living Expenses							
소계 Sub-Total	의약비 Medicines	병원비 Hospital Charges	기타 Others	소계 Sub-Total	교통통신비 Transportation & Co munication	관혼상제비 Ceremonies	교양오락비 Culture & Recreation	미용위생비 Beauty & Sanitation	교재증여비 Entertainment	기타 Others
71 741	28 618	24 692	18 431	533 315	59 939	113 371	14 258	25 016	143 272	27 188
53 755	21 045	17 822	14 887	781 140	60 000	159 986	14 156	24 727	195 657	37 008
73 975	33 360	22 790	17 824	712 381	69 088	70 390	21 610	25 211	156 624	34 812
69 982	24 669	26 981	18 332	558 415	70 677	63 917	26 301	25 302	162 894	33 526
70 856	24 894	28 785	17 168	672 220	71 130	77 264	20 145	25 053	179 995	42 488
80 774	28 843	36 293	15 638	507 488	70 599	22 171	15 329	22 461	144 030	37 250
92 846	24 486	53 573	14 787	446 564	64 296	28 259	21 216	19 523	117 473	43 827
71 122	23 964	32 150	15 008	576 851	65 763	17 867	17 426	20 913	118 258	34 296
73 115	28 920	28 285	15 910	691 146	69 337	128 929	14 426	29 004	165 754	73 546
64 345	25 844	23 716	14 785	553 018	78 956	37 087	18 278	26 286	174 462	45 166
83 730	27 107	37 629	18 994	658 785	80 958	86 358	15 692	25 564	206 537	32 048
96 111	34 050	45 707	16 354	604 291	70 632	68 243	22 814	27 526	183 903	35 170
902 352	325 800	378 433	198 118	7 295 614	831 375	873 842	221 651	296 586	1 948 859	476 325

8. 어 가 노
Labor Hours of

8-1 사 업 별 By Business

단위: 시간

구 분 Classification	합 계 Total			어 업 Fishing								
	계 Total	남 자 Male	여 자 Female	어 로 Fishing Fishery			양 식 Aquaculture Fishery			기 타 Other Fishery		
				계 Total	남 자 Male	여 자 Female	계 Total	남 자 Male	여 자 Female	계 Total	남 자 Male	여 자 Female
1	180	120	60	102	82	20	15	6	9	8	4	4
2	123	76	47	62	49	13	12	5	7	6	3	3
3	178	113	65	89	73	16	18	6	12	9	4	5
4	196	132	64	118	96	22	11	3	8	8	3	5
5	240	166	74	149	121	28	8	2	6	6	2	4
6	224	152	72	142	112	30	5	2	3	6	1	5
7	177	117	60	110	85	25	2	1	1	6	1	5
8	186	125	61	117	91	26	-	-	-	6	1	5
9	212	142	70	136	107	29	4	1	3	5	1	4
10	205	139	66	125	97	28	8	4	4	5	1	4
11	246	160	86	150	119	31	25	6	19	7	1	6
12	199	128	71	116	93	23	20	4	16	6	1	5
계 TOTAL	2 366	1 570	796	1 416	1 125	291	128	40	88	78	23	55

8-2 고 용 별 By Employment

단위: 시간

In Hour

구 분 Classification	합 계 Total			자 가 Family Labor			고 용 Employment Labor						품 앓 이 Exchange Labor		
	계 Total	남 자 Male	여 자 Female	계 Total	남 자 Male	여 자 Female	연 고 Annual Employment			임 시 고 Temporary Employment			계 Total	남 자 Male	여 자 Female
							계 Total	남 자 Male	여 자 Female	계 Total	남 자 Male	여 자 Female			
1	180	120	60	125	78	47	17	16	1	38	26	12	-	-	-
2	123	76	47	91	54	37	6	6	-	26	16	10	-	-	-
3	178	113	65	128	79	49	10	10	-	40	24	16	-	-	-
4	196	132	64	140	88	52	9	9	-	46	34	12	1	1	-
5	240	166	74	159	97	62	21	21	-	59	48	11	1	-	1
6	224	152	72	157	96	61	15	15	-	52	41	11	-	-	-
7	177	117	60	137	85	52	9	9	-	31	23	8	-	-	-
8	186	125	61	138	85	53	4	4	-	44	36	8	-	-	-
9	212	142	70	156	98	58	5	5	-	50	38	12	1	1	-
10	205	139	66	160	99	61	4	4	-	41	36	5	-	-	-
11	246	160	86	171	105	66	3	3	-	71	52	19	1	-	1
12	199	128	71	137	84	53	3	3	-	59	41	18	-	-	-
계 TOTAL	2 366	1 570	796	1 699	1 048	651	106	105	1	557	415	142	4	2	2

동 투 하 량
Fishery Household

In Hour

Fishery						Side Business					
어로서설 및 어구보수 Fishing Facilities & Gear Repair			수신계조가공 Fisheries Processing			농업 Agriculture			기타 Others Side Business		
계 Total	남 자 Male	여 자 Female	계 Total	남 자 Male	여 자 Female	계 Total	남 자 Male	여 자 Female	계 Total	남 자 Male	여 자 Female
47	25	22	-	-	-	5	2	3	3	1	2
37	17	20	2	1	1	6	3	3	2	1	1
44	21	23	2	1	1	9	4	5	5	3	2
41	21	20	1	-	1	14	7	7	2	1	1
38	21	17	3	1	2	29	14	15	4	3	1
37	20	17	4	1	3	24	11	13	5	4	1
35	19	16	5	-	5	15	8	7	4	3	1
37	19	18	3	1	2	17	9	8	4	3	1
37	18	19	2	-	2	22	10	12	5	3	2
32	19	13	3	1	2	25	12	13	7	5	2
40	23	17	1	-	1	16	7	9	7	5	2
40	22	18	-	-	-	10	5	5	5	2	3
465	245	220	26	6	20	192	92	100	53	34	19

9. 어 업 생 산 량
Fishery Products

단위:kg

In Kg

구 분 Classification	합 계 Total	어 로 Fishing Fishery						양 식 Aquaculture Fishery			
		소 계 Sub-Total	어 류 Fishes	갑 각 류 Crustacea	연 체 동 물 Molluscs	기 타 수 신 동 물 Other Aquatic Animal	해 조 류 Seaweeds	소 계 Sub-Total	해 조 류 Seaweeds	연 체 동 물 Molluscs	기 타 Others
1	688	438	255	2	158	20	3	250	66	172	12
2	375	220	126	2	74	10	8	156	44	102	10
3	418	301	189	2	89	10	11	116	55	41	20
4	673	601	349	52	162	15	23	73	8	35	30
5	807	768	488	72	175	8	25	39	5	1	33
6	1 011	993	581	93	276	14	29	18	-	3	15
7	799	774	503	59	194	14	4	23	17	4	2
8	636	595	228	95	241	29	2	40	40	-	-
9	778	777	307	179	276	15	-	1	-	1	-
10	713	702	212	214	271	4	1	11	5	6	-
11	1 398	899	456	140	290	13	-	499	99	400	-
12	1 289	838	443	39	313	42	1	450	46	404	-
TOTAL	9 585	7 906	4 137	949	2 519	194	107	1 676	385	1 169	122

V. 양 식 업 가 구
1. 주 요 지 표

단위: 원

구 분 Classification	어 가 소 득 (A) Fishery Household Income	어 업 소 득 Fishery Income	어 업 외 소 득		
			소 계 Sub-Total	농 업 Agr. Income	기 타 겸 업 Other Side Business Income
1994	18,367,865	9,263,816	5,663,248	3,249,251	1,002,558
1993	14,272,340	4,580,432	4,733,732	2,353,042	421,322
94/93	128.7	202.2	119.6	138.1	238.0

구 분 Classification	어 가 소 득 Fishery Household Income			어 업 소 득 Fishery Income			어 업 Sub-Total		
	수 입 Receipts	지 출 Expenditure	소 득 Income	수 입 Receipts	지 출 Expenditure	소 득 Income	수 입 Receipts	지 출 Expenditure	소 득 Income
1	3 229 016	1 237 388	1 991 628	2 587 938	1 045 173	1 542 765	442 686	192 215	250 471
2	2 271 323	544 432	1 726 891	1 650 470	454 810	1 195 660	324 078	89 622	234 456
3	3 024 529	946 335	2 078 194	2 524 562	827 397	1 697 165	361 841	118 938	242 903
4	2 046 382	881 466	1 164 916	1 573 610	708 202	865 408	310 149	173 264	136 885
5	1 566 579	769 044	797 535	946 413	590 760	355 653	423 743	178 284	245 459
6	1 982 385	1 108 963	873 422	813 804	836 684	22 880	763 056	272 279	490 777
7	2 493 922	648 225	1 845 697	1 189 764	510 236	679 528	549 028	137 989	411 039
8	1 410 380	872 493	537 887	804 187	779 002	25 185	475 816	93 491	382 325
9	1 877 763	1 056 467	821 296	911 652	939 851	28 199	735 013	116 616	618 397
10	1 971 586	915 904	1 055 682	951 132	739 393	211 739	749 455	176 511	572 944
11	2 966 995	739 165	2 227 830	1 615 223	503 568	1 111 655	1 013 327	235 597	777 730
12	4 147 391	1 352 832	2 794 559	2 759 003	798 237	1 960 766	1 071 501	554 595	516 906
소 계 Sub-Total	28 988 251	11 072 714	17 915 537	18 327 758	8 733 313	9 594 445	7 219 693	2 339 401	4 880 292
재 고 량 Inventory	593 705	-	593 705	557	-	557	593 148	-	593 148
감가상각비 Depreciation	-	748 611	△ 748 610	-	374 369	△ 374 368	-	374 242	△ 374 241
재고생산자재 Prod. Mat. Inven.	-	△ 32 341	32 342	-	△ 43 180	43 181	-	10 839	△ 10 838
대동물증식 Inc. Big Animals	503 168	-	503 168	-	-	-	503 168	-	503 168
대식물증식 Inc. Big Plants	71 725	-	71 725	-	-	-	71 725	-	71 725
합 계 Total	30 156 849	11 788 984	18 367 867	18 328 315	9 064 502	9 263 815	8 387 734	2 724 482	5 663 254

Fishery Households of Shallow-Sea Culture
Major Indicators of Fishery Household Economy

In Won

Non-Fishery Income		조세공과금 (B) Taxes & Public Charges	가처분소득 (A-B) Disposable Income	가계비지출 (C) Living Expenses	분기지출 (D) Branch Family Expenditure	여가경제잉여 A-(B+C+D) Surplus
사업외 Non-Business Income	이전수입 Transferred Receipts					
1,411,438	3,440,801	108,028	18,259,837	12,575,397	517,114	5,167,326
1,959,368	4,958,176	103,623	14,168,717	8,116,574	410,683	4,641,460
72.0	69.4	104.3	128.9	154.9	125.9	111.3

외 소득 Non-Fishery Income										조세공과금 Taxes & Public Charges	가계비지출 Living Expenses
농업 Agriculture			기타경업 Other Side Business			사업외 Non-Business			이전수입 Transferred Receipts		
수입 Receipts	지출 Expenditure	소득 Income	수입 Receipts	지출 Expenditure	소득 Income	수입 Receipts	지출 Expenditure	소득 Income			
188 239	79 221	109 018	91 199	56 366	34 833	163 248	56 628	106 620	198 392	8 556	1 073 676
122 869	21 825	101 044	76 709	48 878	27 831	124 500	18 919	105 581	296 775	2 986	1 298 167
119 996	51 749	68 247	113 188	45 746	67 442	128 657	21 443	107 214	138 126	11 034	1 140 211
116 435	90 954	25 481	72 816	67 288	5 528	120 898	15 022	105 876	162 623	6 711	906 633
149 884	114 450	35 434	119 406	53 794	65 612	154 453	10 040	144 413	196 423	1 771	1 180 223
341 793	97 781	244 012	230 933	34 192	196 741	190 330	140 306	50 024	405 525	16 562	955 166
231 313	69 147	162 166	101 958	20 704	81 254	215 757	48 138	167 619	755 130	9 991	877 331
197 427	58 738	138 689	83 275	26 466	56 809	195 114	8 287	186 827	130 377	1 964	929 039
253 359	71 640	181 719	296 919	28 771	268 148	184 735	16 205	168 530	231 098	10 150	1 082 705
485 616	117 702	367 914	90 100	39 088	51 012	173 739	19 721	154 018	270 999	21 186	1 016 203
732 704	150 697	582 007	84 277	18 408	65 869	196 346	66 492	129 854	338 445	2 862	1 154 577
571 375	120 813	450 562	260 054	178 574	81 480	240 072	255 208	15 136	316 887	14 255	961 465
3 511 010	1 044 717	2 466 293	1 620 834	618 275	1 002 559	2 087 849	676 409	1 411 440	3 440 800	108 028	12 575 396
593 148	-	593 148	-	-	-	-	-	-	-	-	-
-	△ 374 242	374 241	-	-	-	-	-	-	-	-	-
-	△ 10 839	10 838	-	-	-	-	-	-	-	-	-
503 168	-	503 168	-	-	-	-	-	-	-	-	-
71 725	-	71 725	-	-	-	-	-	-	-	-	-
4 679 051	1 429 798	3 249 253	1 620 834	618 275	1 002 559	2 087 849	676 409	1 411 440	3 440 800	108 028	12 575 396

2-1 어업 수입 Fishery Receipts
단위: 원

2. 어업
Fishery Receipts

구분 Classification	합계 Total	어로수입 Fishing Fishery						양식		
		소계 Sub-Total	어류 Fishes	갑각류 Crustacea	연체동물 Molluscs	기타수산 동물 Other Aquatic Animals	해조류 Seaweeds	소계 Sub-Total	해조류 Seaweeds	연체동물 Molluscs
1	2 587 938	145 246	74 375	787	51 640	4 268	14 174	1 458 677	129 063	1 009 602
2	1 650 470	152 119	82 487	362	54 328	-	14 943	874 252	197 370	418 018
3	2 524 563	552 086	485 515	174	54 836	11 560	-	1 150 238	221 664	789 725
4	1 573 611	312 294	200 927	1 709	101 336	8 322	-	1 047 338	257 660	492 718
5	946 413	238 915	157 401	4 705	72 156	4 311	342	648 797	56 142	495 978
6	813 804	326 766	210 685	9 097	96 357	8 693	1 933	452 047	21 007	362 377
7	1 189 764	177 457	93 490	25 997	46 319	6 806	4 846	859 673	-	653 238
8	804 187	154 656	50 024	43 225	59 084	2 323	-	558 535	-	501 522
9	911 653	227 618	47 959	106 997	71 716	443	503	623 540	-	506 224
10	951 132	219 275	76 443	34 232	101 728	1 795	5 077	722 290	-	561 015
11	1 615 223	260 524	126 697	10 792	120 586	1 987	463	1 290 956	72 564	1 009 869
12	2 759 004	180 228	52 091	4 369	111 544	12 036	188	2 037 691	374 840	1 408 066
계 TOTAL	18 327 762	2 947 184	1 658 094	242 446	941 630	62 544	42 469	11 724 034	1 330 310	8 208 352

2-2 어업 지출 Fishery Expenditure
단위: 원

구분 Classification	합계 Total	어로지출 Fishing Fishery										
		소계 Sub-Total	이로대 Bait	얼음대 Ice	어상자대 Fish-Box	연료비 Fuel	선수품비 Equipments for Fishing	어구구입 보수비 Buying Gear & Repair	노임 Wages	임차료 Rent	위판수수료 Selling Commissions	기타 Others
1	1 045 173	105 650	9 141	-	-	5 835	1 380	64 283	17 226	564	864	6 358
2	454 810	53 645	8 570	-	-	7 022	665	20 037	13 503	-	890	2 957
3	827 397	100 916	2 255	134	2 282	11 111	1 607	53 448	15 348	-	11 744	2 987
4	708 202	140 681	389	-	1 472	8 522	1 112	111 056	3 604	1 577	12 109	839
5	590 760	46 801	490	-	-	5 397	1 360	28 759	6 505	-	2 104	2 186
6	836 684	109 214	477	-	-	6 685	2 424	82 843	13 724	-	2 216	846
7	510 237	50 191	711	188	81	6 941	173	32 459	6 655	-	1 354	1 629
8	779 002	49 591	799	-	-	9 535	2 148	19 662	6 015	-	4 353	7 080
9	939 851	96 159	953	-	6 188	5 772	1 206	58 558	8 926	-	11 404	3 151
10	739 393	32 743	1 208	28	-	6 504	1 328	15 002	404	350	6 284	1 634
11	503 569	45 995	1 089	-	1 527	4 773	1 576	16 615	4 345	671	13 080	2 318
12	798 238	77 825	617	-	1 366	2 275	1 818	28 168	1 500	5 597	34 640	1 843
계 TOTAL	8 733 316	909 411	26 699	350	12 916	80 372	16 797	530 890	97 755	8 759	101 042	33 828

수 지
& Expenditures

In Won

Aquaculture Fishery			수 산 가 공 수 입 Fisheries Processing							
어 류 Fishes	종 패 Seed Shell	기 타 Others	소 계 Sub-Total	소 건 품 Dried	염 건 품 Salted & Dried	자 건 품 Cooked	염 신 장 품 Salted, Preserved & Pickled	해 조 제 품 Dried Seaweeds	묵, 한 천 Mijiki & Agar	기 타 Others
289 128	-	30 884	984 015	-	-	-	-	984 015	-	-
232 386	-	26 478	624 099	-	-	-	-	624 099	-	-
73 933	-	64 915	822 239	-	-	-	-	822 239	-	-
165 101	91 678	40 181	213 979	-	101	-	658	213 220	-	-
57 255	2 752	36 670	58 701	-	-	-	4 809	53 893	-	-
2 718	-	65 945	34 991	-	-	3 356	12 564	19 070	-	-
187 450	16 376	2 609	152 634	-	60	60 423	11 510	59 164	21 477	-
57 013	-	-	90 996	-	201	-	6 503	84 291	-	-
36 779	80 537	-	60 495	-	54	2 349	9 424	48 668	-	-
107 584	53 691	-	9 567	336	-	-	9 091	141	-	-
177 584	30 940	-	63 743	-	-	643	5 054	58 046	-	-
183 007	69 060	2 718	541 085	-	-	-	681	540 403	-	-
1 569 938	345 034	270 400	3 656 544	336	416	66 771	60 294	3 507 249	21 477	-

In Won

양 식 지 출 Aquaculture Fishery							수 산 가 공 지 출 Fishing Processing					
소 계 Sub-Total	종 묘 대 Seed Shell	양 식 시 설 보 수 Facilities & Repair	노 임 Wages	광 열 비 Fuel	사 료 대 Feed	기 타 Others	소 계 Sub-Total	가 공 재 료 비 Materials for Processing	시 설 및 보 수 비 Facilities & Repair	노 임 Wages	광 열 비 Fuel	기 타 Others
629 871	190 336	219 488	175 802	4 319	19 637	20 289	309 652	22 946	6 489	18 007	8 841	253 369
252 008	59 329	66 668	97 478	4 322	4 966	19 246	149 157	7 584	14 574	10 179	3 547	113 273
452 208	87 846	52 519	232 620	8 064	30 805	40 353	274 273	1 356	460	12 007	3 849	256 600
456 322	146 993	68 942	155 216	5 098	44 597	35 476	111 199	148	-	2 750	722	107 579
542 429	304 248	50 359	113 880	2 206	55 336	16 400	1 530	141	-	530	859	-
713 312	481 168	70 592	122 985	3 113	22 248	13 206	14 158	3 272	5 966	2 416	2 121	383
453 465	203 638	48 140	117 782	3 213	37 361	43 331	6 581	2 104	201	2 846	1 409	20
728 746	390 987	54 147	224 803	5 822	20 570	32 418	665	369	168	-	108	20
843 692	508 634	101 934	162 841	9 203	18 940	42 140	-	-	-	-	-	-
706 395	374 295	135 599	137 536	9 922	35 864	13 178	255	134	-	-	121	-
419 882	196 094	50 564	142 713	8 963	11 302	10 246	37 692	336	-	-	122	37 234
495 943	98 615	66 784	249 345	14 379	7 450	59 369	224 470	4 691	-	-	8 074	211 704
6 694 2733	042 183	985 7361	933 001	78 624	309 076	345 6521	129 632	43 081	27 858	48 735	29 773	980 182

3-1 경업수입 Side Business Receipts

3. 경업 Side Business Receipts

단위: 원

구분 Classification	합계 Total	농업수입 Fishing Fishery								
		소계 Sub-Total	미곡 Rice	맥류 Wheat & Barley	잡곡 Misc. Grains	두류 Pulses	서류 Potatoes	채소류 Vegetables	과실류 Fruits	특용작물 Special Crops
1	279 438	188 239	159 409	-	54	5 332	4 515	8 817	-	4 562
2	199 578	122 869	62 824	-	3	3 896	648	45 086	-	2 304
3	233 184	119 996	47 410	-	-	1 606	572	66 520	-	1 122
4	189 251	116 435	67 273	-	-	832	1 211	13 530	-	3 562
5	269 290	149 884	67 949	-	-	153	641	46 589	-	1 986
6	572 726	341 793	68 838	-	-	1 057	5 965	146 106	-	1 020
7	333 271	231 313	56 082	91 563	198	1 565	1 580	39 030	-	793
8	280 702	197 427	47 201	3 490	339	839	1 234	72 341	-	1 368
9	550 278	253 359	95 837	-	-	7 564	232	89 725	11 509	16 924
10	575 716	485 616	296 691	-	-	60 222	14 776	75 923	13 850	12 388
11	816 981	732 704	596 965	-	-	18 783	15 601	44 152	24 397	3 022
12	831 429	571 375	459 157	-	-	2 798	2 995	87 823	2 191	4 073
계 TOTAL	5 131 844	3 511 010	2 025 636	95 053	594	104 647	49 970	735 642	51 947	53 124

3-2 경업지출 Side Business Expenditures

단위: 원

구분 Classification	합계 Total	농업지출 Fishing Fishery							
		소계 Sub-Total	종묘대 Seed & Seedling	비료대 Fertilizer	농약대 Pesticide	농구비 Agr. Implements	영농광업비 Fuel & Light	동물비 Animal	사료대 Feed
1	135 587	79 221	1 081	1 905	1 747	450	1 078	1 518	47 240
2	70 703	21 825	1 416	2 131	682	928	1 017	1 795	6 898
3	97 495	51 749	7 270	5 945	2 142	3 424	1 700	3 743	13 882
4	158 242	90 954	20 281	24 702	4 932	9 764	2 078	2 520	9 997
5	168 244	114 450	18 443	20 018	10 298	9 352	4 910	2 752	6 128
6	131 973	97 781	7 059	13 333	18 779	4 889	3 030	2 289	7 206
7	89 851	69 147	4 207	5 999	23 122	4 174	3 109	7 265	6 596
8	85 204	58 738	10 700	2 772	13 404	1 547	1 882	1 248	19 116
9	100 411	71 640	7 500	10 331	6 440	6 544	2 115	7 636	11 503
10	156 790	117 702	3 440	11 231	4 748	8 649	2 339	2 508	11 969
11	169 105	150 697	9 185	2 948	4 716	7 066	5 290	1 168	14 243
12	299 387	120 813	1 154	1 345	9 950	2 953	2 974	1 815	11 235
계 TOTAL	1 662 992	1 044 717	91 736	102 660	100 960	59 740	31 522	36 257	166 013

수 지
& Expenditures

In Won

Agricultural Receipts						기 타 겸 업 수입 Other Side Business Receipts				
모 목 및 화 초 류 Floriculture	농산가공품 Handicrafts	농산부산물 기 타 By- Products	축 산 물 Livestock Products	양 잡 Sericulture	기 타 Others	소 계 Sub-Total	상공제조업 Commerce & Industry	서비스업 Services	임 산 물 Forestry	기 타 Others
-	-	1 409	4 141	-	-	91 199	53 581	37 617	-	-
-	-	577	7 530	-	-	76 709	39 969	36 570	-	169
-	-	221	2 503	-	40	113 188	23 752	89 087	141	208
-	-	215	29 711	-	101	72 816	19 483	51 788	1 387	158
-	-	136	32 430	-	-	119 406	28 341	89 354	1 711	-
-	-	82	118 725	-	-	230 933	82 084	148 493	-	356
-	-	-	40 503	-	-	101 958	21 664	79 315	-	980
-	-	-	70 615	-	-	83 275	21 168	62 107	-	-
-	-	-	31 568	-	-	296 919	37 356	258 423	40	1 101
-	-	-	11 497	-	268	90 100	30 091	59 023	47	940
-	-	-	29 784	-	-	84 277	27 383	56 257	34	604
-	-	-	12 338	-	-	260 054	228 819	30 664	235	336
-	-	2 640	391 345	-	409	1 620 834	613 691	998 698	3 595	4 852

In Won

Agricultural Expenditure				기 타 겸 업 지 출 Other Side Business Expenditures				
양 잡 비 Sericulture	농업노임 Wages	임 차 료 Rent	기 타 Others	소 계 Sub-Total	상공제조업 Commerce & Industry	서비스업 Services	임 산 물 forestry	기 타 Others
-	763	6 657	16 783	56 366	38 088	18 279	-	-
-	638	4 807	1 512	48 878	15 450	30 588	-	2 840
-	1 454	5 646	6 544	45 746	12 464	32 255	289	738
-	2 982	5 930	7 768	67 288	6 149	60 833	219	87
-	18 320	15 794	8 436	53 794	19 523	34 271	-	-
-	14 746	12 109	14 342	34 192	8 879	15 779	-	9 534
-	2 250	5 219	7 206	20 704	9 909	10 231	-	564
-	1 347	859	5 864	26 466	12 891	13 505	-	69
-	6 371	7 829	5 372	28 771	13 174	15 596	-	-
-	13 877	44 768	14 172	39 088	3 026	36 063	-	-
-	25 438	67 506	13 137	18 408	5 299	13 110	-	-
-	4 886	72 275	12 225	178 574	163 839	14 735	-	-
-	93 072	249 399	113 361	618 275	308 691	295 245	508	13 832

4. 사 업 Non-Business

단위: 원

구 분 Classification	사 업 외 수 입				
	합 계 Total	어 업 노 임 Fishery Wages	어 업 외 노 임 Non-Fishery Wages	급 로 Salary	임 대 로 Rent
1	163 248	29 341	39 448	69 293	725
2	124 500	23 190	33 536	59 449	671
3	128 657	29 899	28 809	58 978	-
4	120 898	35 403	23 791	53 942	537
5	154 453	31 650	28 207	62 453	19 436
6	190 330	47 490	52 701	52 459	32 602
7	215 757	30 689	57 035	65 868	42 685
8	195 114	25 320	88 930	67 760	4 362
9	184 735	23 149	50 396	87 199	4 362
10	173 739	17 930	29 871	80 773	32 272
11	196 346	22 013	63 489	86 144	6 346
12	240 072	21 265	57 916	125 516	7 733
계 TOTAL	2 087 849	337 339	554 129	869 834	151 731

5. 이 전 수 입; 조 세
Transferred Receipts : Taxes & Public

단위: 원

구 분 Classification	이 전 수 입				
	합 계 Total	사 례 금 Remuneration	송 금 보 조 Subsidy by Family	피 증 보 조 Donation	퇴 직 금 Retirement Allowance
1	198 392	-	24 295	161 081	-
2	296 775	34	77 040	181 447	-
3	138 126	34	6 438	131 655	-
4	162 623	34	10 283	120 930	-
5	196 423	34	15 255	180 564	-
6	405 525	34	26 429	215 647	-
7	755 130	67	30 117	138 509	-
8	130 377	67	29 866	100 444	-
9	231 098	67	42 336	184 391	-
10	270 999	67	24 869	244 659	-
11	338 445	67	28 658	309 721	-
12	316 887	134	58 658	191 122	-
계 TOTAL	3 440 800	639	374 244	2 160 170	-

외 수 지
Receipts & Expenditure

In Won

Non-Business Receipts			사업이외지출 Non-Business Expenditures		
배당및이자 Divident & Interest	가사수입 Domestic Receipts	기타 Others	합계 Total	차입금이자 Interest	
24 020	-	421	56 628	56 628	
7 245	-	409	18 919	18 919	
10 401	-	570	21 443	21 443	
6 909	-	315	15 022	15 022	
12 472	-	235	10 040	10 040	
3 065	-	2 013	140 306	140 306	
19 145	-	336	48 138	48 138	
1 656	106	6 980	8 287	8 287	
18 085	-	1 544	16 205	16 205	
12 424	-	470	19 721	19 721	
18 354	-	-	66 492	66 492	
27 353	-	289	255 208	255 208	
161 129	106	13 582	676 409	676 409	

공과금; 분가지출
Charge : Branch Family Expenditures

In Won

Transferred Receipts	조세공과금 Taxes & Public Charge			분가지출 Branch Family Expenditure
피해배상금 Indemnities	합계 Total	조세 Taxes	공과금 Public Charges	
13 016	8 556	7 005	1 550	-
38 255	2 986	1 812	1 174	-
-	11 034	10 388	646	-
31 376	6 711	6 483	228	-
570	1 771	1 402	370	-
163 416	16 562	16 167	395	517 114
586 436	9 991	5 418	4 572	-
-	1 964	621	1 342	-
4 305	10 150	9 640	510	-
1 404	21 186	20 616	570	-
-	2 862	2 224	638	-
66 973	14 255	9 969	4 286	-
905 751	108 028	91 745	16 281	517 114

6-1 재산적 수입 Receipts from Disposal of Property

6. 재 산 Property

단위: 원

구분 Classification	합계 Total	고정자산매각 Fixed Assets Disposed								유형 유가증권 매각 Securities	
		소계 Sub-Total	토지 Land	건물 Building	어선 Fishing Boat	대어구 Big Gear	대농구 Agr. Implement	대동. 식물 Big Animal & Plant	기타 Other Individual	소계 Sub- Total	유가증권 매각 Securities
1	2 297 327	524 564	-	-	-	-	-	209 128	315 436	1 011 615	-
2	2 125 326	160 872	-	-	20 134	-	-	1 678	139 060	1 658 145	-
3	2 087 452	49 799	-	-	-	-	-	49 799	-	1 632 049	-
4	2 871 270	23 490	-	-	23 490	-	-	-	-	1 719 793	-
5	2 462 548	36 040	-	-	-	-	-	36 040	-	1 365 501	-
6	3 793 789	1 878 289	174 497	-	-	-	-	-	1 703 792	1 331 054	-
7	2 621 558	678 133	-	-	-	-	-	57 852	620 281	1 367 081	-
8	2 334 172	495 918	-	298 658	83 221	-	-	1 208	112 831	1 335 237	-
9	2 128 015	144 295	4 698	-	-	-	-	139 597	-	1 601 525	-
10	2 086 751	83 221	42 282	-	26 174	-	-	14 765	-	1 697 355	-
11	1 978 869	534 647	-	-	-	-	-	2 013	532 634	1 295 765	-
12	1 868 553	205 973	13 423	-	-	-	-	13 423	179 128	1 368 948	-
계 TOTAL	28 655 630	4 815 241	234 900	298 658	153 019	-	-	525 503	603 162	17 384 068	-

6-2 재산적 지출 Expenditure for Procurement of Property

단위: 원

구분 Classification	합계 Total	고정자산구입 Fixed Assets Purchased								유형 유가증권 매입 Securities	
		소계 Sub-Total	토지 Land	건물 Building	어선 Fishing Boat	대어구 Big Gear	대농구 Agr. Implement	대동. 식물 Big Animal & Plant	기타 Other Individual	소계 Sub- Total	유가증권 매입 Securities
1	3 206 722	170 785	68 765	37 386	35 705	3 900	2 646	-	22 383	2 493 997	604
2	2 551 065	418 654	94 862	131 785	6 886	5 264	18 416	115 470	45 970	1 819 067	2 085
3	3 014 402	454 462	2 262	231 303	64 765	8 671	13 012	54 362	80 086	2 211 922	11 045
4	3 122 842	807 028	310 275	249 264	171 503	2 349	36 376	4 268	32 992	1 999 282	2 004
5	2 078 088	517 552	1 409	218 993	-	38 330	136 191	-	122 628	1 262 354	913
6	3 178 369	221 216	121	127 893	-	30 188	18 493	9 396	35 125	2 398 584	1 723
7	3 579 933	458 429	8 169	319 404	53 356	42 819	8 141	-	26 540	2 074 138	9 807
8	1 941 056	577 224	35 597	340 206	146 913	20 336	5 789	4 698	23 686	1 088 206	372
9	1 856 456	218 922	-	158 922	9 732	18 711	20 244	-	11 313	1 255 157	1 670
10	2 105 044	311 946	-	140 839	152 550	6 752	1 875	503	9 427	1 221 830	1 392
11	3 049 260	290 151	-	74 985	58 812	7 745	54 089	12 081	82 440	2 005 203	2 509
12	3 687 391	525 750	120 805	209 315	87 248	21 260	35 638	22 685	28 798	2 047 139	87 011
계 TOTAL	33 370 628	4 972 119	642 265	2 240 295	787 470	206 325	350 910	223 463	521 388	21 876 879	121 135

적 수 지
Receipts & Expenditures

In Won

자산 감소 Decrease of Circular Assets					차입금 증가 Increase of Liabilities						가수금품 수입 Surplus Receipts
예저금 인출 Time Deposit & Savings	계보 및 보험금 Installment & Insurance	대여금 수 Loan	용도미정 현물인출 Material	잔 이 월 금 Money Carried Over	소 계 Sub- Total	수 협 Fisheries Cooperatives	농(축)협 Agriculture Cooperatives	기타금융기관 Other Financial Institution	농. 어가 Farm or Fishery Household	기 타 Others	
373 758	1 651	98 523	6 743	530 941	761 148	379 195	101 007	82 550	96 517	101 879	-
868 825	20 262	67 713	9 198	692 146	306 309	51 007	114 094	53 691	84 832	2 685	-
719 396	161 074	215 799	6 964	528 816	401 577	13 423	275 839	-	51 074	61 242	4 027
817 081	10 034	373 871	8 938	509 870	1 127 987	369 799	458 054	114 094	101 342	84 698	-
741 745	70 215	51 908	21 458	480 175	1 061 007	255 034	211 342	85 906	291 141	217 584	-
797 886	15 235	71 071	17 386	429 477	584 446	235 570	93 406	33 557	149 664	72 248	-
894 228	10 107	21 839	7 522	433 385	576 344	94 982	252 349	13 423	108 013	107 577	-
903 334	-	27 477	9 879	394 548	503 017	26 846	259 060	20 134	100 805	96 171	-
1 156 595	44 768	26 972	12 301	360 889	382 195	16 779	123 658	20 134	214 242	7 383	-
1 235 773	63 934	71 134	9 655	316 859	306 174	30 872	136 510	-	65 906	72 886	-
759 999	7 869	73 846	10 504	443 547	148 456	-	56 342	-	12 752	79 362	-
855 834	66 564	45 931	11 896	388 723	293 423	-	24 161	-	36 913	232 349	208
10 124 454	471 713	1 146 084	132 444	5 509 376	6 452 083	1 473 507	2 105 822	423 489	1 313 201	1 136 064	4 235

In Won

자산 증가 Increase of Circular Assets					차입금 감소 Decrease of Liabilities						가수금품 반 제 Surplus Payments
예저금 예 입 Time Deposit & Savings	계보 및 보험금지불 Installment & Insurance	대여금 대 여 Loan	용도미정 현물예입 Deposit of Material	차 이 월 금 Money Carried Over	소 계 Sub- Total	수 협 반 제 Fisheries Cooperatives	농(축)협 반 제 Agriculture Cooperatives	기타금융 기관반제 Other Financial Institution	농. 어가 반 제 Farm or Fishery Household	기 타 반 제 Others	
1 645 973	102 292	38 289	14 692	692 147	541 940	28 591	156 027	88 993	95 376	172 954	-
1 033 784	88 072	164 611	2 706	527 809	313 344	76 242	68 054	3 758	122 148	43 143	-
1 111 468	129 420	461 231	6 748	492 010	343 991	120 251	75 906	1 745	121 101	24 989	4 027
1 339 143	116 131	38 446	23 383	480 175	316 532	-	146 430	42 013	84 644	43 445	-
726 874	90 220	7 228	5 979	431 140	298 182	29 530	127 517	1 745	41 946	97 444	-
1 819 063	67 986	69 262	7 166	433 385	558 569	45 638	311 389	10 067	50 060	141 415	-
1 448 691	92 182	120 805	7 323	395 330	1 047 366	353 020	116 177	99 329	344 282	134 558	-
530 836	107 436	75 871	12 802	360 889	275 626	51 611	87 987	38 255	39 060	58 713	-
673 689	99 540	146 510	16 889	316 859	382 377	33 034	128 389	46 980	121 141	52 833	-
605 721	95 106	38 752	37 313	443 547	571 268	26 846	322 148	-	40 201	182 073	-
1 474 675	100 970	18 792	19 534	388 723	753 905	26 846	488 289	21 718	92 698	124 355	-
1 314 327	128 859	17 960	33 612	465 370	1 114 503	219 966	722 383	48 993	95 436	27 724	-
13 724 244	1 218 214	1 197 757	188 147	5 427 384	6 517 603	1 011 575	2 750 696	403 596	1 248 093	1 103 646	4 027

7. 가

Living

단위: 원

구분 Classification	합계 Total	음 식 물 비								
		소계 Sub-Total	곡물류 Cereals	육류 Meat	수산물 Marine Products	유란 Milk & Eggs	해조류 Seaweeds	채소류 Vegetables	과실 Fruits	조미료 Spices
1	1 073 676	203 579	59 531	19 574	23 687	3 289	5 015	6 202	18 148	7 853
2	1 298 167	238 559	61 563	23 338	28 384	3 842	4 738	8 984	30 783	13 847
3	1 140 211	209 234	62 474	19 547	20 914	6 093	3 498	11 828	10 587	10 656
4	906 633	203 871	59 014	16 598	21 795	5 756	2 785	15 905	8 764	10 993
5	1 180 223	210 212	61 617	16 938	24 083	6 309	1 618	20 026	6 873	12 668
6	955 166	222 841	68 099	19 610	27 184	5 286	1 030	26 561	7 197	16 055
7	877 331	230 075	60 517	19 924	21 742	5 534	933	30 170	11 133	18 734
8	929 039	241 020	64 675	22 638	24 307	6 309	1 389	29 118	15 267	14 025
9	1 082 705	267 194	60 190	21 978	32 076	7 956	1 830	21 618	29 664	23 140
10	1 016 203	225 741	63 082	17 540	26 799	7 654	2 009	14 797	14 994	19 228
11	1 154 577	230 445	65 052	15 642	27 468	6 223	1 977	12 976	19 891	20 346
12	961 465	264 600	67 243	17 535	28 276	7 120	4 588	28 627	15 647	34 276
계 TOTAL	12 575 396	2 747 371	753 057	230 862	306 715	71 371	31 410	226 812	188 948	201 821

단위: 원

구분 Classification	피복비 Clothing & Footwear						교육비 Education			
	소계 Sub-Total	의복 및 양말 Clothing	포복류 Cloth	신발류 Footwear	장신구 Luxuries	기타 Others	소계 Sub-Total	납부금 Tuition & Misc. Fee	교육장비 Misc. Fee	교재, 학용품 Teaching, Mat School, Things
1	54 001	41 916	604	5 319	5 223	938	71 695	7 886	56 958	6 851
2	86 587	62 143	47	13 046	9 791	1 560	223 942	103 512	106 397	14 033
3	66 335	41 055	1 852	11 232	10 806	1 390	205 731	81 606	99 003	25 122
4	63 248	44 494	477	9 646	7 180	1 451	104 973	16 554	76 989	11 430
5	61 212	50 522	54	8 121	1 274	1 242	109 151	30 147	70 952	8 052
6	53 666	40 695	143	7 672	3 558	1 599	78 402	12 611	59 252	6 539
7	44 356	30 705	859	6 103	5 658	1 032	63 708	1 698	55 769	6 241
8	42 127	27 475	-	8 244	5 992	416	245 052	177 479	61 553	6 020
9	75 348	53 971	1 966	9 984	7 332	2 095	94 884	20 901	66 931	7 053
10	49 331	37 646	872	8 708	1 014	1 090	85 409	4 295	73 946	7 168
11	62 136	48 288	201	7 389	5 213	1 044	110 437	35 275	68 283	6 879
12	69 632	55 929	13	8 138	4 677	875	75 344	10 174	58 556	6 614
계 TOTAL	727 979	534 839	7 088	103 602	67 718	14 732	1 468 728	502 138	854 589	112 002

계 비 Expenses

In Won

Food						주 거 비 Housing				광열수도비 Fuel, Light & Water Charges
가공식품 Processed Food	제과류 Confectionaries	음료 Soft Drinks	주류 Strong Drinks	외식비 Eating Out	기타 Others	소계 Sub-Total	주택수리 House Repairing	가구가재 Furniture & Utensils	기타 Others	
9 590	8 601	6 715	11 187	23 292	894	87 004	16 355	2 738	67 911	46 117
12 427	9 058	7 980	11 272	20 319	2 023	62 515	5 638	5 634	51 243	53 922
10 855	8 519	8 294	7 621	26 693	1 657	60 452	17 007	7 744	35 701	48 448
11 606	8 437	8 551	7 798	24 024	1 845	55 554	13 695	2 959	38 900	35 990
10 481	7 862	7 100	5 610	27 793	1 233	89 909	27 170	2 195	60 545	28 982
10 376	7 596	8 235	6 714	17 985	915	80 775	14 293	10 968	55 513	23 518
9 629	8 683	9 190	8 550	24 751	584	162 390	7 091	26 396	128 904	23 005
9 916	9 962	8 696	11 464	22 792	460	52 642	13 879	15 928	22 835	20 394
14 039	8 312	8 762	13 619	21 130	2 881	41 914	9 395	795	31 724	28 637
11 265	8 092	7 792	9 664	21 239	1 587	106 113	5 950	49 366	50 798	34 662
13 011	7 154	8 340	8 835	21 440	2 090	58 615	5 636	10 244	42 735	53 980
12 540	7 681	6 398	6 370	25 866	2 434	72 942	8 797	14 055	50 090	69 829
135 735	99 957	96 053	108 704	277 324	18 603	930 825	144 906	149 022	636 899	467 484

In Won

의 료 비 Medical Care				가 계 잡 비 Other Living Expenses						
소 계 Sub-Total	의약비 Medicines	병원비 Hospital Charges	기타 Others	소 계 Sub-Total	교통통신비 Transportation & Communication	관혼상제비 Ceremonies	교양오락비 Culture & Recreation	미용위생비 Beauty & Sanitation	교제증여비 Entertainment	기타 Others
85 753	38 561	26 570	20 622	673 468	58 973	127 552	25 910	24 372	208 771	79 949
61 691	32 063	12 322	17 307	1 026 035	55 515	144 377	28 565	24 314	261 408	56 772
107 547	34 375	47 032	26 139	860 451	66 081	54 576	60 846	18 390	168 198	74 374
88 216	29 952	42 354	15 910	570 872	60 601	53 548	28 862	17 921	162 321	31 529
84 597	25 798	43 215	15 584	814 165	59 906	123 148	46 085	17 214	168 183	181 625
63 794	19 439	29 981	14 373	592 144	56 342	75 254	11 848	19 202	249 762	19 760
60 690	25 761	17 444	17 485	425 778	64 691	14 858	15 788	15 792	160 451	21 527
59 101	16 317	24 106	18 678	762 721	51 912	16 079	27 661	21 523	120 862	30 667
58 499	19 464	23 427	15 609	713 040	59 516	194 443	8 017	21 239	197 586	35 427
64 193	20 324	27 283	16 586	622 071	59 381	122 578	12 952	18 394	212 401	25 047
53 465	15 991	22 836	14 637	810 937	59 915	209 386	14 729	20 951	248 430	32 089
68 021	26 111	26 051	15 859	495 761	57 318	10 578	13 510	23 627	204 248	31 817
855 567	304 156	342 621	208 789	8 367 443	710 151	1 146 377	294 773	242 939	2 362 621	620 583

8-1 사업별 By Business
단위: 시간

8. 어 가 노
Labor Hours of

구 분 Classification	합 계 Total			어 업								
	계 Total	남 자 Male	여 자 Female	어 로 Fishing Fishery			양 식 Aquaculture Fishery			기 타 Other Fishery		
				계 Total	남 자 Male	여 자 Female	계 Total	남 자 Male	여 자 Female	계 Total	남 자 Male	여 자 Female
1	140	72	68	10	7	3	87	43	44	7	2	5
2	118	58	60	12	8	4	72	34	38	7	2	5
3	198	84	114	16	10	6	135	50	85	7	2	5
4	192	91	101	17	12	5	97	37	60	12	5	7
5	208	90	118	15	11	4	73	17	56	9	3	6
6	201	84	117	23	17	6	66	16	50	17	5	12
7	213	82	131	13	9	4	104	26	78	16	5	11
8	200	81	119	7	4	3	78	17	61	14	5	9
9	211	92	119	11	8	3	91	30	61	16	5	11
10	220	98	122	9	5	4	97	43	54	22	5	17
11	205	79	126	9	6	3	109	35	74	23	3	20
12	213	67	146	7	4	3	157	41	116	19	4	15
계 TOTAL	2 319	978	1 341	149	101	48	1 166	389	777	169	46	123

8-2 고용별 By Employment
단위: 시간

In Hour

구 분 Classification	합 계 Total			자 가 Family Labor			고 용 Employed Labor						품 앓 이 Exchange Labor		
	계 Total	남 자 Male	여 자 Female	계 Total	남 자 Male	여 자 Female	연 고 Annual Employment			임 시 고 Temporary Employment			계 Total	남 자 Male	여 자 Female
							계 Total	남 자 Male	여 자 Female	계 Total	남 자 Male	여 자 Female			
1	140	72	68	121	60	61	1	-	1	16	10	6	2	2	-
2	118	58	60	103	49	54	2	1	1	13	8	5	-	-	-
3	198	84	114	133	65	68	-	-	-	65	19	46	-	-	-
4	192	91	101	144	76	68	-	-	-	43	13	30	5	2	3
5	208	90	118	149	79	70	-	-	-	51	8	43	8	3	5
6	201	84	117	146	71	75	1	1	-	51	11	40	3	1	2
7	213	82	131	135	67	68	-	-	-	76	14	62	2	1	1
8	200	81	119	132	68	64	-	-	-	65	11	54	3	2	1
9	211	92	119	151	75	76	1	-	1	55	15	40	4	2	2
10	220	98	122	173	82	91	-	-	-	41	13	28	6	3	3
11	205	79	126	146	68	78	-	-	-	55	8	47	4	3	1
12	213	67	146	118	50	68	1	1	-	89	12	77	5	4	1
계 TOTAL	2 319	978	1 341	1 651	810	841	6	3	3	620	142	478	42	23	19

동 투 하 량
Fishery Household

In Hour

Fishery						겸 업 Side Business					
어로서설 및 어구보수 Fishing Facilities & Gear Repair			수산계조가공 Fisheries Processing			농 업 Agriculture			기 타 Others Side Business		
계 Total	남 자 Male	여 자 Female	계 Total	남 자 Male	여 자 Female	계 Total	남 자 Male	여 자 Female	계 Total	남 자 Male	여 자 Female
9	6	3	17	8	9	7	4	3	1	1	-
7	5	2	12	5	7	8	4	4	1	1	-
14	10	4	9	4	5	15	7	8	3	2	1
12	7	5	1	1	-	42	22	20	9	6	3
19	11	8	-	-	-	83	42	41	4	3	1
18	10	8	1	-	1	68	31	37	7	5	2
19	11	8	2	-	2	50	24	26	6	5	1
34	21	13	1	-	1	56	25	31	9	8	1
29	18	11	2	-	2	60	28	32	3	2	1
23	15	8	2	-	2	61	27	34	4	2	2
22	15	7	1	-	1	34	16	18	3	2	1
12	8	4	1	1	-	15	8	7	4	2	2
218	137	81	49	19	30	499	238	261	54	39	15

9. 어 업 생 산 량
Fishery Products

단위: kg

In Kg

구 분 Classification	합 계 Total	어 로 Fishing Fishery						양 식 Aquaculture Fishery			
		소 계 Sub-Total	어 류 Fishes	갑 각 류 Crustacea	연 체 동물 Molluscs	기 타 수 산 동물 Other Aquatic Animal	해 조 류 Seaweeds	소 계 Sub-Total	해 조 류 Seaweeds	연 체 동물 Molluscs	기 타 Others
1	2 408	72	19	1	46	1	5	2 336	864	1 404	68
2	1 957	59	13	-	46	-	-	1 897	1 230	628	39
3	3 447	60	20	7	29	4	-	3 386	2 200	1 096	90
4	1 794	68	12	1	53	2	-	1 726	1 160	517	49
5	871	78	33	1	44	-	-	791	303	452	36
6	679	201	137	3	59	1	1	478	110	310	58
7	874	173	96	7	60	1	9	701	91	595	15
8	583	83	24	8	49	-	2	499	41	453	5
9	625	100	12	23	62	-	3	525	44	479	2
10	756	138	17	40	71	-	10	619	-	612	7
11	1 354	131	20	3	85	-	23	1 223	171	1 041	11
12	3 435	92	8	1	80	3	-	3 344	787	2 534	23
TOTAL	18 783	1 255	411	95	684	12	53	17 525	7 001	10 121	403

'94 어가경제통계

Annual Report on the Fishery Household Economy Survey

인쇄일 : 1995년 8월 일 Printed Aug. 1995

발행일 : 1995년 8월 일 Published Aug. 1995

발행인 : 농수산통계정보관 최종수 Publisher : Choi, Jong Soo

편집인 : 유통경제통계담당관 조정한 Editor : Cho, Jeong-Han

발행 : 농림수산부 유통경제통계담당관실

☎. 503-7255~6

인쇄 : 東洋文化印刷株式會社

☎. 502-3994, 4203