

동식물검역연보

YEAR BOOK
OF
ANIMAL & PLANT QUARANTINE STATISTICS

1987

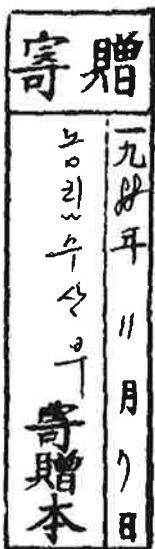

대한민국 농림수산부

MINISTRY OF AGRICULTURE, FORESTRY & FISHERIES
REPUBLIC OF KOREA

차 례

CONTENTS

I. 동물 편 (ANIMAL)

1. 동물 및 축산물의 검역개요 OUTLINE OF ANIMAL QUARANTINE AND INSPECTION OF ANIMAL PRODUCTS	7
2. 연혁, 임무, 기구 및 인원 HISTORY, OFFICIAL DUTY, ORGANIZATION AND PERSONNEL	11
가. 연 혁 History	13
나. 임 무 Official Duty	14
다. 기구 및 인원 Organization and Personnel	15
라. 동물검역소 위치 Location of National Animal Quarantine Service	16
3. 검역실적 요약 SUMMARY	19
가. 5개년간 검역실적 During the 5 Years (1983~1987)	21
나. 본·지소별 검역실적 Animal Quarantine by Head Office and Its Branch	21
4. 세 부 편 DETAILS	23
가. 종류별 By Kind of Animals & Animal Products	25
(1) 수출동물 Export Animals	25
(2) 수입동물 Import Animals	26
(3) 수출 축산물 Export Animals Products	27
(4) 수입 축산물 Import Animals Products	28
나. 본·지소별 By Head Office and Its Branch	30
(1) 수출동물 Export Animals	30
(2) 수입동물 Import Animals	32
(3) 수출 축산물 Export Animals Products	34
(4) 수입 축산물 Import Animals Products	36
다. 항구별 By Port	40
(1) 수출동물 Export Animals	40
(2) 수입동물 Import Animals	42
(3) 수출 축산물 Export Animal Products	44
(4) 수입 축산물 Import Animal Products	46
5. 월별 검역사항 BY MONTH	51
가. 수출·입별 Export & Import	54
(1) 수출동물 Export Animals	54
(2) 수입동물 Import Animals	58
(3) 수출 축산물 Export Animal Products	62
(4) 수입 축산물 Import Animal Products	66

나. 본·지소별 By Head Office & Its Branch	74
(1) 본 소 Head Office	74
(2) 서울지소 Seoul Branch	82
(3) 인천지소 Incheon Branch	98
(4) 부산지소 Pusan Branch	102
(5) 군산지소 Kunsan Branch	110
(6) 제주지소 Cheju Branch	114
6. 상대국별 검역사항 EXPORT & IMPORT BY COUNTRY OF ORIGIN	119
가. 수출·입별 Export & Import	122
(1) 수출동물 Export Animals	122
(2) 수입동물 Import Animals	126
(3) 수출 축산물 Export Animal Products	130
(4) 수입 축산물 Import Animal Products	136
나. 본·지소별 By Head Office & Its Branch	150
(1) 본 소 Head Office	150
(2) 서울지소 Seoul Branch	164
(가) 수출동물 Export Animals	164
(나) 수입동물 Import Animals	168
(다) 수출 축산물 Export Animal Products	172
(라) 수입 축산물 Import Animal Products	178
(3) 인천지소 Incheon Branch	188
(4) 부산지소 Pusan Branch	192
(5) 군산지소, 제주지소 Kunsan Branch, Cheju Branch	204
7. 5개년간 종류별 검역사항 TABLE OF ANIMALS & ANIMAL PRODUCTS	
DURING THE 5 YEARS (1982~1987)	209
가. 수출·입 동물 Export & Import Animals	212
나. 수출·입 축산물 Export & Import Animal Products	214
8. 수출·입 축산물의 소독 및 불합격 사항 DISINFECTION & REJECTION OF	
ANIMAL PRODUCTS	217
가. 소독사항 Disinfection	219
나. 불합격사항 Rejection	220
9. 검역시행장 및 관리수의사 현황 ACCREDITED VETERINARIANS & PLACES	
FOR QUARANTINE SERVICE	223

II. 식물편 (PLANT)

1. 기구 및 인원 ORGANIZATION AND PERSONNEL	231
가. 기 구 Organization	233
나. 인 원 Personnel	233
다. 수출입 식물검역 실시 지역표 Plant Quarantine Network	234
라. 지소 및 출장소 소재지 Directory of Plant Quarantine Offices in Korea	235
2. 식물검역 개요 OUTLINE OF PLANT QUARANTINE	237
3. 총괄편 GENERAL	241
가. 연도별 수출입식물 검역실적 Quarantine Record on Exporting and Importing Plants by Year	244
1) 수출식물 Exporting Plants	246
2) 수입식물 Importing Plants	248
나. 1987년도 수출입 식물검역 실적 Quarantine Record on Exporting and Importing Plants in 1987	250
다. 수출식물 검역실적 Quarantine Record on Exporting Plants	254
1) 월 별 by Month	254
2) 검역지별 by the port of Entry	256
3) 국 적 별 by Country	260
라. 수입식물 검역실적 Quarantine Record on Importing Plants	266
1) 월 별 by Month	266
2) 검역지별 by the port of Entry	268
3) 국 적 별 by Country	272
마. 수입금지 식물의 수입허가 및 검역상황 The Status of Permission and Plant Quarantine Treatment of The Plants Prohibited Entry	278
4. 세부편 DETAILS	281
가. 수 출 Export	283
1) 수출식물 검역실적 Quarantine Record on Exporting Plants	285
2) 품목별 by kind of Plants	288
나. 수 입 Import	309
1) 수입식물 검역실적 Quarantine Record on Importing Plants	311
2) 품목별 by kind of Plants	315
5. 병해충편 INTERCEPTED DISEASES AND PESTS	363
가. 수입국별 병해충 발견실적 Interception Record by Country	365
나. 수입식물별 병원균발견 실적 Record of Intercepted Diseases With Importing Plants	369
다. 수입식물별 해충 발견실적 Record of Intercepted Pests With Importing Plants	405

여백

동

물

편

ANIMAL

국립동물검역소

NATIONAL ANIMAL QUARANTINE SERVICE

여백

1. 동물 및 축산물의 검역개요
OUTLINE OF ANIMAL QUARANTINE AND
INSPECTION OF ANIMAL PRODUCTS

여백

1. 동물 및 축산물의 검역 개요

OUTLINE OF ANIMAL QUARANTINE AND INSPECTION OF ANIMAL PRODUCTS

1987 년도의 검역사항을 정리하여 보면 동물은 86 년도 64 만마리에서 73 만마리로 14 %가 증가하였고 축산물은 450,983 ㄲ에서 556,588 ㄲ으로 23 %증가하여 전체적으로 증가 현상을 보였다.

세부사항으로는 수출동물 병아리가 작년 13 만마리에서 21 만마리로 태국등에 수출 75 %가 증가되었으며 수입동물은 43 만마리로 전년 수준이었고 수출축산물중 외화획득을 위한 편양육 임가공 수출은 87 년도에도 계속 사업으로 진행되어 전년 수준으로 10,000 여ㄲ이었으며, 돈육수출은 작년 892 ㄲ에서 3,161 ㄲ으로 3 배이상 현저히 증가 전체적으로는 27,492 ㄲ으로 작년에 비하여 20 %가 증가하여 국내 축산물의 가격안정 및 수출증대를 꾀하였으며, 수입축산물중 우육은 전년도와 같이 국내 육류 수급 및 육가안정을 위한 정부시책에 따라 계속적으로 중단되어 관광호텔용품센터 및 선용품등에 국한 수입되었으며, 전체적으로는 수출용 원자재인 원피등 일반 축산물이 428,041 ㄲ에서 529,097 ㄲ으로 24 %가 증가하였다.

주요업무로서는 경제성장과 더불어 국제간의 교역이 확대되어 해외 악성전염병의 유입기회가 증대되고 있어 지금까지 미진했던 해외정보조사 및 정밀실험실검사 업무를 보완하기 위하여 검역관의 증원등 검역기구를 확장하였으며 부산지역에 위치해있던 본소가 서울로 이전하게 됨에 따라 유관기관과 업무 협의, 연락, 정보교환등 신속하고 효율적으로 업무가 수행될 수 있게 되었다.

그리고, 온국민이 힘을 모아 치루어야 할 '88 서울올림픽대회'의 승마경기에 참가하는 말에 대하여는 '86 아시아경기대회를 성공적으로 마친 경험과 기술을 토대로 '88 서울 올림픽을 성공적으로 이끌기 위하여 치밀한 계획을 수립, 승마경기 준비에 만전을 기하고 있으며 앞으로 수출입 동물·축산물로 인한 인수공통 전염병 및 가축 전염병의 국내유입 및 해외전파를 방지하여 축산업의 보호와 국제신용도를 높이기 위하여 검역장비의 현대화, 정밀검사 강화, 국제검역제도 조사, 해외질병역학조사, 검역기구의 확대, 검역인력의 증원과 검역인력을 전문화하여 검역의 선진화를 이룩하고 더욱더 악성전염병이 없는 청정국으로 발전 국제신용도를 높이도록 부단히 노력할 것을 다짐해 봅니다.

여백



2. 연혁, 임무, 기구 및 인원

HISTORY, OFFICIAL DUTY,
ORGANIZATION AND PERSONNEL

여백

2. 연혁, 임무, 기구 및 인원 HISTORY, OFFICIAL DUTY, ORGANIZATION AND PERSONNEL

가. 연 혁 History

- 1909. 7. 12. 수출우 검역소 창설 <구 한국>
- 1949. 6. 6. 농림부 부산가축검역소 설치 <대통령령 제 127 호>
- 1958. 8. 13. 서울지소 설치 <농림부령 제 72 호>
- 1962. 2. 21. 본소 이전 <부산시 우암동에서 현 위치로>
- 1962. 5. 15. 국립동물검역소로 개칭 <각령 제 75 호>
- 1968. 9. 24. 제주지소 설치 <대통령령 제 3596 호>
- 1974. 5. 16. 인천지소 설치 <대통령령 제 7155 호>
- 1978. 8. 16. 군산지소 설치 <대통령령 제 9137 호>
- 1979. 9. 10. 부산지소 설치 <대통령령 제 9613 호>

나. 임 무 Official Duty

- 수출입 동물 및 축산물의 검역
- 수출입 육류 및 동가공품의 위생검사
- 수출입 가축전염병의 조사연구
- 외국검역제도에 관한 조사연구 및 기술훈련
- 해외 가축전염병 정보조사

다. 기구 및 인원 Organization and Personnel

○ 기 구 Organization

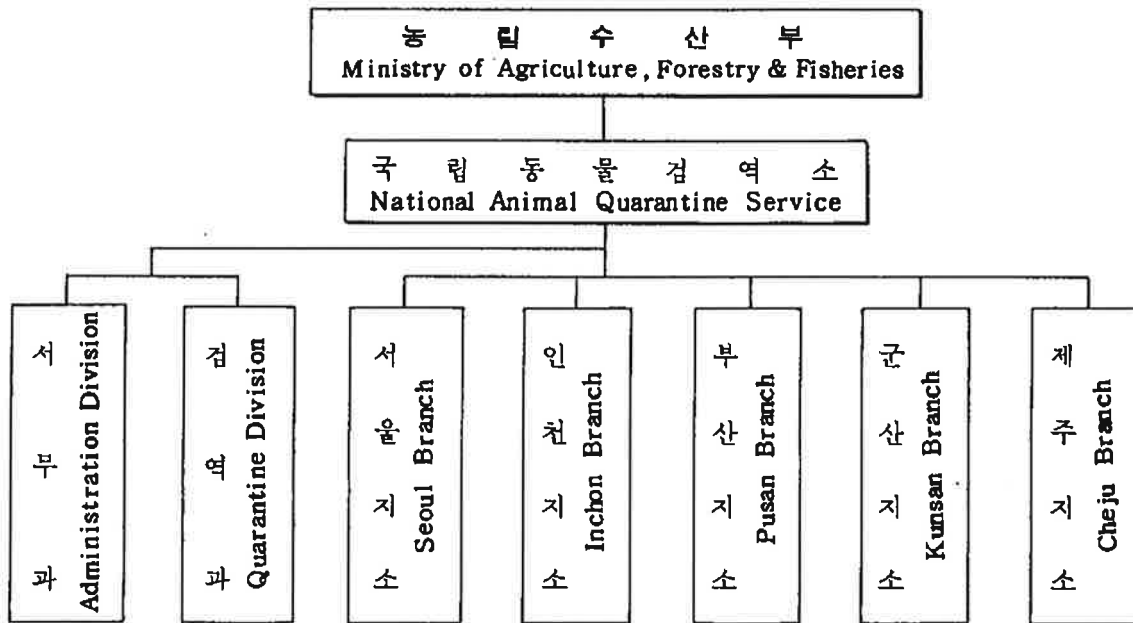

○ 인 원 Personnel

본·지소별 Office	구분 Section	행정직 Administration Staff	검역관 Quarantine Officer	기능직 Technical Officer	고용직 Other Employment	계 Total
본 Head Office	소	7	10	2	10	29
서울지소 Seoul Branch		2	12	1	9	24
인천지소 Inchon Branch		2	9	1	6	18
부산지소 Pusan Branch		4	16	2	9	31
군산지소 Kunsan Branch		1	5	1	2	9
제주지소 Cheju Branch			3	1	2	6
계 Total		16	55	8	38	117

라. 동물검역소 위치 Location of National Animal Quarantine Service

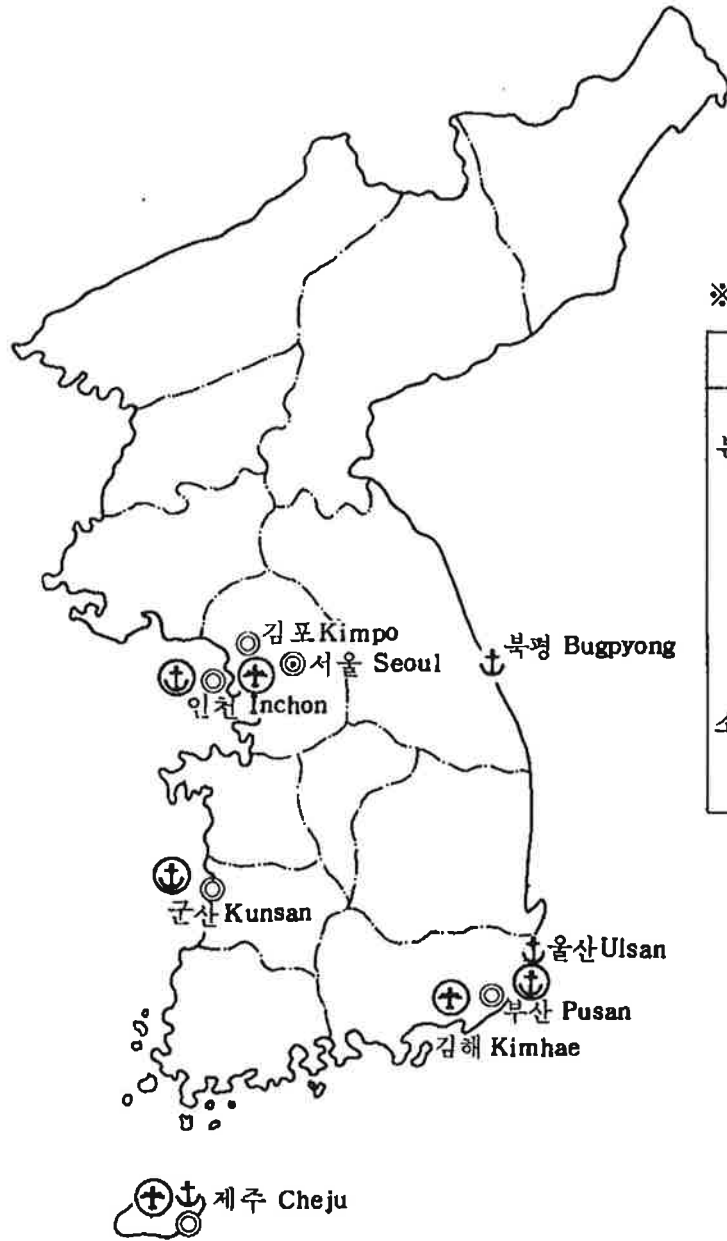

※ 보 기

◎	◎	⊕⊕	⊕
본 소	지 소	검 역 관 주 재 항 Ports with Quarantine officers	검 역 수 입 지 정 항 Designated ports for animals and animal products
Head office	Branch		

국립동물검역소소재지

구 분 본·지소별	주 소	전 화 번 호
국립동물검역소	157-032 서울특별시 강서구 등촌동 산 23-4	소 장 실 (02) 691-5880 서 무 과 (02) 691-5881, 698-3934 검 역 과 (02) 691-7497, 7498
국립동물검역소 서울지소	157-240 서울특별시 강서구 공항동 150번지 김포국제공항(내) 제 1청사	소 장 실 (02) 665-0191 서 무 (02) 665-0192 검 역 (02) 664-0241, 665-3962 제 2 청 사 (02) 665-0121
국립동물검역소 인천지소	400-037 인천직할시 중구 항동 7가 1-17	소 장 실 (032) 883-6079 서 무 (032) 883-7258 검 역 (032) 883-4938
국립동물검역소 부산지소	602-030 부산직할시 서구 암남동 620-2	소 장 실 (051) 256-3465 서 무 (051) 256-3463 검 역 (051) 256-3464 세관주재실 (051) 44-0822, 464-5630 김해주재실 (051) 98-1923
국립동물검역소 군산지소	573-101 전북 군산시 해망동 1000-115	서 무 (0654) 2-1811 검 역 (0654) 2-7348
국립동물검역소 제주지소	690-042 제주도 제주시 용담 2동 885번지	검 역 (064) 27-0931 공 항 (064) 27-0761

여백

3. 검역 실적 요약

SUMMARY

여백

3. 검역실적 요약 SUMMARY

가. 5개년간 검역실적 During the 5 Year (1983 ~ 1987)

구분 Section 년도 Year	동물 Animals				축산물 Animal Products			
	수출 Export		수입 Import		수출 Export		수입 Import	
	건수 Case	수량 Head	건수 Case	수량 Head	건수 Case	수량 kg	건수 Case	수량 kg
1983	609	114,860	1,272	520,976	1,110	10,955,949	10,164	372,864,353
1984	656	87,902	995	297,125	1,380	13,858,185	10,777	355,407,115
1985	580	53,164	770	383,436	1,612	14,177,889	12,729	355,535,261
1986	746	211,069	820	431,785	2,303	22,942,177	15,897	428,041,380
1987	971	293,314	874	437,029	2,473	27,491,819	19,259	529,097,038

나. 본·지소별 검역실적 Animal Quarantine By Head Office and Its Branch

구분 Section 본·지소 Office	동물 Animals				축산물 Animal Products			
	수출 Export		수입 Import		수출 Export		수입 Import	
	건수 Case	수량 Head	건수 Case	수량 Head	건수 Case	수량 kg	건수 Case	수량 kg
본 소 Head Office	1	455	16	181	338	10,840,121	3,812	77,433,808
서울 지소 Seoul Branch	837	99,978	743	16,209	1,348	10,334,860	3,091	22,608,512
인천 지소 Inchon Branch	52	191,492	41	159,861	225	2,225,189	2,900	170,161,831
부산 지소 Pusan Branch	70	1,218	29	18,525	159	1,792,007	8,279	196,027,672
군산 지소 Kunsan Branch	5	135	37	242,032	71	2,298,336	1,133	62,864,964
제주 지소 Cheju Branch	6	36	8	221	332	1,306	44	251
계 Total	971	293,314	874	437,029	2,473	27,491,819	19,259	529,097,038

여백

4. 세 부 편

DETAILS

여백

4. 세 부 편 DETAILS

가. 종류별 검역사항 By Kind of Animals and Animal Products

(1) 수출동물 Export Animals

종류 Species	구분 Section	진 수 Case	단 위 Unit	검 사 수 량 Quantity	외 화 액 U.S. Dollar
한 우	Korean Cattle	75	마 리 Head	2,302	2,564,628
말	Horse	5	"	41	27,886
개	Dog	541	"	612	-
고 양 이	Cat	171	"	198	-
조 류	Birds	27	"	5,136	13,740
병 아 리	Day Old Chick	37	"	212,398	350,612.
오 팔 지	Silky Fowl	1	"	455	3,530
돼 지	Swine	1	"	12	12,000
토 끼	Rabbit	1	"	2	-
다 략 쥐	Squirrel	94	"	48,790	374,307
양 서 류	Amphibia	10	"	22,100	6,220
파 충 류	Reptiles	1	"	30	140
야 생 동 물	Wild Animal	6	"	38	3,490
지 령 이	Earth Worm	1	"	1,200	-
계	Total	971	"	293,314	3,356,553

(2) 수입동물 Import Animals

구분 Section	종류 Species	건 수 Case	단 위 Unit	검 사 수 량 Quantity	외 화 액 U.S. Dollar
유 우	Dairy Cattle	5	마 리 Head	11	503,100
말	Horse	18	"	411	1,711,002
개	Dog	491	"	583	4,450
고 양 이	Cat	163	"	211	-
돼 지	Swine	27	"	820	1,694,663
여 우	Fox	6	"	790	146,475
밍 크	Mink	9	"	2,004	180,045
피 치	Fitch	3	"	400	29,000
뉴 트 니 아	Nutria	1	"	60	14,841
쥐	Mouse	20	"	2,779	20,362
기 니 아 피	Guinea pig	3	"	4	-
병 아 리	Day Old Chick	50	"	404,480	2,263,929
오 리 새끼	Day Old Duckling	9	"	14,874	115,349
조 류	Birds	37	"	8,862	95,629
야 생 동물	Wild Animals	21	"	91	98,531
야 생 조류	Wild Birds	4	"	9	15,019
토끼	Rabbit	7	"	640	82,279
계	Total	874	"	437,029	6,974,674

(3) 수출축산물 Export Animal Products

구분 Section	품명 Item	건수 Case	단위 Unit	검사수량 Quantity	외화액 U.S. Dollar
	면양육 Mutton	266	kg	10,707,846	13,559,055
	우육 Beef	480	"	34,430.5	657,241
	돈육 Pork	313	"	3,161,093.61	15,859,688
	오리육 Duckling	85	"	117,534	399,139
	계육 Chicken Meat	30	"	60,931.6	153,463
	돈췌장 Pig Pancreas	24	"	401,001	837,991
	소내장 Beef Tripe	27	"	6,624	33,835
	우육포 Jerked Beef	98	"	6,395	462,772
	기타육류 Other Meats	8	"	666	6,282
	우피 Cattle Hide	80	"	2,568,179	2,073,099
	돈피 Pig Skin	7	"	180,050	168,970
	꿩피 Pheasant Skin	121	"	933	-
	기타수피류 Other Animal Skins	12	"	154	11,119
	오리털 Down & Feather	115	"	274,661.7	4,736,987
	산양모 Goat Hair	98	"	68,847	1,043,915
	토모 Rabbit Hair	189	"	164,799	3,536,556
	여우모 Fox Hair	53	"	23,005	612,481
	마모 Horse Hair	96	"	32,978	1,193,814
	우모 Cattle Hair	11	"	401	111,630
	돈모 Bristle	9	"	2,783	32,431
	기타수모류 Other Animal Hair	3	"	49	11,925
	소정액 Cattle Semen	1	"	200	600
	피분 Skin Meal	79	"	5,391,113	884,259
	개껌 Dog Toys	19	"	83,875	163,133
	꿩박계 Peasant Stuffing	193	"	255	-
	소고환 Bovine Testicle	2	"	498	2,991
	기타 Others	54	"	4,202,517.045	132,620
	계 Total	2,473	"	27,491,819.45	46,685,996

(4) 수입축산물 Import Animal Products

구분 Section	건 수 Case	단 위 Unit	검 사 수 량 Quantity	외 화 액 U. S. Dollar
품 명 Item				
면 양 육 Mutton	111	kg	16,834,680	12,698,096
우 육 Beef	220	"	599,625.7	2,728,267
돈육 Pork	23	"	26,861	73,533
계육 Chicken Meat	31	"	38,618	91,821
오리육 Duckling	12	"	25,973	72,263
칠면조육 Turkey Meat	30	"	158,604	246,639
사슴육 Venison	7	"	4,273	46,852
우육포 Jerkey Beef	11	"	7,029	162,410
기타육류 Other Meats	24	"	4,018.08	37,857
우피 Cattle Hide	8,366	"	326,178,641	770,124,741
양피 Sheep Skin	423	"	6,613,915	28,997,796
돈피 Pig Skin	231	"	5,031,481	4,880,569
토끼피 Rabbit Skin	377	"	5,020,775	10,910,493
귀피 Opposum	224	"	306,845	10,683,584
여우피 Fox Skin	669	"	445,820	66,416,256
밍크피 Mink Skin	654	"	273,508	103,399,961
라쿤피 Raccoon Skin	29	"	16,193	1,616,002
코요테피 Coyote Skin	27	"	16,080	1,180,337
비버피 Beaver Skin	22	"	18,137	1,853,272
사슴피 Deer Skin	7	"	16,491	29,970
마피 Horse Hide	8	"	47,392	105,855
기타수피류 Other Animal Skins	42	"	20,258	863,108
면양모 Wool	4,915	"	57,029,296	227,441,154
산양모 Goat Hair	520	"	670,880	5,936,604

(4) 수입축산물 Import Animal Products (계속)

구분 Section	품명 Item	건수 Case	단위 Unit	검사수량 Quantity	외화액 U.S. Dollar
돈 모	Bristle	72	kg	187,488	827,573
오 리 털	Down & Feather	467	"	2,676,583	39,222,172
토 모	Rabbit Hair	440	"	818,917	24,152,156
모 헤 야	Mohair	54	"	163,374	1,403,035
낙 타 모	Camel Hair	23	"	61,116	382,018
마 모	Horse Hair	156	"	94,766	1,675,668
기타수모류	Other Animal Hair	36	"	11,441.5	619,444
늑 용	Young Antlers of the Deer	384	"	31,906.823	9,661,735
늑 각	Deer Antler	130	"	570,256	4,048,708
우 황	Ox Bezoar	54	"	172	1,842,200
사 향	Musk	29	"	139	1,064,243
담즙	Bile	5	"	1,085	61,250
우 지	Beef Tallow	295	"	103,339,848.4	31,435,955
사 료	Feed Meal	5	"	572,747	150,630
우 모 분	Feather Meal	5	"	247,393	61,215
소 정액	Cattle Semen	33	"	47,778	570,179
돼지정액	Pig Semen	11	"	3,226	131,479
소수정란	Bovine Embryo	3	"	77	49,739
돼지수정란	Swine Embryo	1	"	45	30,400
수 우 각	Buffalo Horn	9	"	47,400	55,416
영 양 각	Capricornidis Cornus	2	"	472	25,307
난 백	Egg White	36	"	782,662	852,981
기 타	Other	26	"	32,752	56,809
계	Total	19,259	"	529,097,038.503	1,368,977,762

나. 본·지소별 검역사항 By Head and Its Branch

(1) 수출동물 Export Animals

종 류 Species	본·지소별 Office	본 소 Head Office		서 울 지 소 Seoul Branch		인 천 지 소 Inchon Branch	
		건 수 Case	수 량 Head	건 수 Case	수 량 Head	건 수 Case	수 량 Head
한 우	Korean Cattle			4	178	24	839
말	Horse			4	11		
개	Dog			520	587		
고 양 이	Cat			166	193		
조 류	Birds			25	5,126		
병 아 리	Day Old Chick			9	21,745	28	190,653
오 팔 계	Silky Fowl	1	455				
돼 지	Swine			1	12		
토 기	Rabbit			1	2		
다 략 쥐	Squirrel			94	48,790		
양 서 류	Amphibia			10	22,100		
파 충 류	Reptiles			1	30		
야 생 동 물	Wild Animals			1	4		
지 령 이	Earth Worm			1	1,200		
계	Total	1	455	837	99,978	52	191,482

부 산 지 소 Pusan Branch		군 산 지 소 Kunsan Branch		제 주 지 소 Cheju Branch		계 Total	
전 수 Case	수 량 Head	전 수 Case	수 량 Head	전 수 Case	수 량 Head	전 수 Case	수 량 Head
42	1,150	5	135			75	2,302
				1	30	5	41
16	19			5	6	541	612
5	5					171	198
2	10					27	5,136
						37	212,398
						1	455
						1	12
						1	2
						94	48,790
						10	22,100
						1	30
5	34					6	38
				1		1	1,200
70	1,218	5	135	6	36	971	293,314

(2) 수입동물 Import Animals

종 류 Species	본·지소별 Office	본 소 Head Office		서 울 지 소 Seoul Branch		인 천 지 소 Inchon Branch	
		진 수 Case	수 량 Head	진 수 Case	수 량 Head	진 수 Case	수 량 Head
유 우 Dairy Cattle				5	11		
말 Horse				14	275	4	136
개 Dog		6	7	454	515		
고 양 이 Cat				163	211		
돼 지 Swine		3	101	22	703		
여 우 Fox				4	330	2	460
밍 크 Mink				8	1,804		
피 치 Fitch				3	400		
뉴 트리 아 Nutria							
쥐 Mouse				20	2,779		
기 니 아 피 Guinea Pig				3	4		
병 아 리 Day Old Chick						11	144,039
오 리 새 끼 Day Old Duckling						9	14,874
조 류 Birds				36	8,847	1	15
야 생 동 물 Wild Animals		6	69	8	14	7	8
야 생 조 류 Wild Birds						4	9
토 끼 Rabbit		1	4	3	316	3	320
계 Total		18	181	743	16,209	41	159,861

부 산 지 소 Pusan Branch		군 산 지 소 Kunsan Branch		제 주 지 소 Cheju Branch		계 Total	
건 수 Case	수 량 Head	건 수 Case	수 량 Head	건 수 Case	수 량 Head	건 수 Case	수 량 Head
						5	11
						18	411
26	56			5	5	491	583
						163	211
				2	16	27	820
						6	790
				1	200	9	2,004
						3	400
		1	60			1	60
						20	2,779
						3	4
3	18,469	36	241,972			50	404,480
						9	14,874
						37	8,862
						21	91
						4	9
						7	640
29	18,525	37	242,032	8	221	874	437,029

(3) 수출축산물 Export Animal Products

종 류 Item	본·지소별 Office	본 소 Head Office		서 울 지 소 Seoul Branch		인 천 지 소 Inchon Branch	
		건 수 Case	수 량 kg	건 수 Case	수 량 kg	건 수 Case	수 량 kg
면 양 육	Mutton	266	10,707,846				
우 육	Beef			462	32,903		
돈육	Pork	2	18,736	110	1,118,116	97	1,451,678
오리육	Duckling			1	7	80	115,814
계육	Chicken Meat	1	30	13	25,191		
돈해장	Pig Pancreas			24	401,001		
소내장	Beef Tripe			27	6,624		
우육포	Jerked Beef			98	6,395		
기타육류	Other Meats			6	551	1	3
우피	Cattle Hide			34	1,575,089	26	505,750
돈피	Pig Skin			7	180,050		
꿩피	Pheasant Skin						
기타수피류	Other Skins			12	154		
오티털	Down & Feather	11	32,512	77	95,299	16	141,933
산양모	Goat Hair	2	1,350	96	67,497		
토모	Rabbit Hair	40	41,200	149	123,599		
여우모	Fox Hair	7	5,300	46	17,705		
마모	Horse Hair	1	190	91	32,355		
우모	Cattle Hair			11	401		
돈모	Bristle			9	2,783		
기타수모류	Other Hair			3	49		
소정액	Cattle Semen			1	200		
피분	Skin Meal			32	2,413,613		
개점	Dog Toys			19	83,875		
꿩박제	Pheasant Stuffing			1	1		
소고환	Bovine Testicle			2	498		
기타	Other	8	32,957	17	4,150,904	5	10,011
계	Total	338	10,840,121	1,348	10,334,860	225	2,225,189

부산 지소 Pusan Branch		군산 지소 Kunsan Branch		제주 지소 Cheju Branch		계 Total	
전 수 Case	수 량 kg	전 수 Case	수 량 kg	전 수 Case	수 량 kg	전 수 Case	수 량 kg
						266	10,707,846
11	1,427.5			7	100	480	34,430.5
96	532,282.81	8	40,281			313	3,161,093.61
		4	1,713			85	117,534
7	15,641.5	9	20,069			30	60,931.6
						24	401,001
						27	6,624
						98	6,395
1	112					8	666
4	139,000	16	348,340			80	2,568,179
						7	180,050
				121	933	121	933
						12	154
11	4,917.7					115	274,661.7
						98	68,847
						189	164,799
						53	23,005
		4	433			96	32,978
						11	401
						9	2,783
						3	49
						1	200
17	1,090,000	30	1,887,500			79	5,391,113
						19	83,875
				192	254	193	255
						2	498
12	8,626.045			12	19	54	4,202,517.045
159	1,792,007.555	71	2,298,336	332	1,308	2,473	27,491,819.45

(4) 수입축산물 Import Animal Products

종 류 Item	본·지소별 Office	본 소 Head Office		서 울 지 소 Seoul Branch		인 천 지 소 Inchon Branch	
		건 수 Case	수 량 kg	건 수 Case	수 량 kg	건 수 Case	수 량 kg
면 양 육	Mutton	96	16,832,667	15	2,013		
우 육	Beef	24	277,509	153	318,852		
돈육	Pork	6	22,856	16	4,002		
계육	Chicken Meat	2	4,208	29	34,410		
오리육	Duckling	12	25,973				
칠면조육	Turkey Meat	15	152,745	15	5,859		
사슴육	Venison	4	4,033	3	240		
우육포	Jerked Beef			11	7,029		
기타육류	Other Meat	8	1,915	15	2,103		
우피	Cattle Hide	1,507	42,391,010	518	20,499,067	2,697	128,418,756
양피	Sheep Skin	234	3,774,467	51	3,461	22	445,958
돈피	Pig Skin	192	4,701,642	25	432		
토피	Rabbit Skin	335	4,445,754	42	575,021		
쥐피	Opposum Skin	96	158,197	128	148,648		
여우피	Fox Skin	7	1,984	662	443,836		
밍크피	Mink Skin			654	273,508		
라쿤피	Raccoon Skin			29	16,193		
코요테피	Coyote Skin			27	16,080		
비버피	Beaver Skin			22	18,137		
사슴피	Deer Skin	4	16,434	3	57		
마피	Horse Hide	6	47,357	2	35		
기타수피류	Other Animal Skins	7	12,985	33	7,269		
면양모	Wool			7	1,779		
산양모	Goat Hair	426	570,244	12	1,611		

부 산 지 소 Pusan Branch		군 산 지 소 Kunsan Branch		제 주 지 소 Cheju Branch		계 Total	
건 수 Case	수 량 kg	건 수 Case	수 량 kg	건 수 Case	수 량 kg	건 수 Case	수 량 kg
						111	16,834,680
2	3,059			41	206	220	599,625.7
1	3					23	26,861
						31	38,618
						12	25,973
						30	158,604
						7	4,273
						11	7,029
				1	0.08	24	4,018.08
2,636	74,525,778	1,008	60,344,030			8,366	326,178,641
2	33,720	114	2,356,309			423	6,613,915
8	164,787	6	164,620			231	5,031,481
						377	5,020,775
						224	306,845
						669	445,820
						654	273,508
						29	16,193
						27	16,080
						22	18,137
						7	16,491
						8	47,392
2	4					42	20,258
4,908	57,027,517					4,915	57,029,296
82	99,025					520	670,880

(4) 수입축산물 Import Animal Products (계속)

종 류 Item	본·지소별 Office	본 소 Head Office		서 울 지 소 Seoul Branch		인 천 지 소 Inchon Branch	
		건 수 Case	수 량 kg	건 수 Case	수 량 kg	건 수 Case	수 량 kg
돈 모	Bristle	61	157,321	1	200		
오 리 털	Down & Feather	422	2,401,748	11	1,604	9	176,901
토 모	Rabbit Hair	26	43,906	101	138,962		
모 해 야	Mohair	4	14,281				
낙 타 모	Camel Hair	4	16,134	2	988		
마 모	Horse Hair	134	81,639	6	464		
기타수모류	Othe Animal Hair	23	4,061	2	59		
늑 용	Young Antler of the Deer	3	600	347	30,838	2	450
늑 각	Deer Antler	126	558,255			3	12,000
우 황	Ox Bezoar			54	172		
사 향	Musk			29	139		
담즙	Bile	3	1,080	2	5		
우 지	Beef Tallow	1	22,973			162	40,860,373
사 료	Feed Meal	5	572,747				
우 모 분	Feather Meal					5	247,393
소 정액	Cattle Semen			33	47,778		
돼지정액	Swine Semen			11	3,226		
소수정란	Bovine Embryo			3	77		
돼지수정란	Swine Embryo			1	45		
수 우 각	Buffalo Horn	9	47,400				
영 양 각	Capricornidis Cornua	2	472				
날 백	Egg White	1	40,824				
기 타	Other	7	28,387	16	4,313		
계	Total	3,812	77,433,808	3,091	22,608,512	2,900	170,161,831

부 산 지 소 Pusan Branch		군 산 지 소 Kunsan Branch		제 주 지 소 Cheju Branch		계 Total	
전 수 Case	수 량 kg	전 수 Case	수 량 kg	전 수 Case	수 량 kg	전 수 Case	수 량 kg
10	29,966.5					72	187,488
25	96,330					467	2,676,583
313	636,049					440	818,917
50	149,093					54	163,374
17	43,994					23	61,116
16	12,663					156	94,766
11	7,321.5					36	11,441.5
27	14.593	4	4	1	0.23	384	31,906.823
		1	1.48			130	570,256
						54	172
						29	139
						5	1,085
132	62,456,502.4					295	103,339,848.4
						5	572,747
						5	247,393
						33	47,778
						11	3,226
						3	77
						1	45
						9	47,400
						2	472
35	741,838					36	782,662
2	7			1	45	26	32,752
8,279	198,027,672	1,133	62,864,964.48	44	251.31	19,259	529,097,038.503

다. 항구별 검역사항 By Port

(1) 수출동물 Export Animals

종 류 Species	항 구 별 Port	부 산 항 Pusan Port		울 산 항 Ulsan Port		김 해 공 항 Kimhae Airport	
		건 수 Case	수 량 Head	건 수 Case	수 량 Head	건 수 Case	수 량 Head
한 우	Korean Cattle	75	2,302				
말	Horse	2	9				
개	Dog	1	1			16	19
고 양 이	Cat					5	5
조 류	Birds					2	10
병 아 리	Day Old Chicks						
오 골 계	Silky Fowl					1	455
돼 지	Swine						
토 끼	Rabbit						
다 람 쥐	Squirrel						
양 서 류	Amphibia						
파 충 류	Reptilia						
야 생 동 물	Wild Animals	5	34				
지 림 이	Earth Worm						
계	Total	83	2,346			24	489

국제운체국 Post Office		인천항 Inchon Port		김포공항 Kimpo Airport		제주공항 Cheju Airport		제주항 Cheju Port		계 Total	
건수 Case	수량 Head	건수 Case	수량 Head	건수 Case	수량 Head	건수 Case	수량 Head	건수 Case	수량 Head	건수 Case	수량 Head
										75	2,302
				2	2			1	30	5	41
				519	586	5	6			541	612
				166	193					171	198
				25	5,126					27	5,136
				37	212,398					37	212,398
										1	455
				1	12					1	12
				1	2					1	2
				94	48,790					94	48,790
				10	22,100					10	22,100
				1	30					1	30
				1	4					6	38
				1	1,200					1	1,200
				858	290,443	5	6	1	30	971	293,314

(2) 수입동물 Import Animals

종 류 Species	항 구 별 Port	부 산 항 Pusan Port		울 산 항 Ulsan Port		김 해 공 항 Kimhae Airport	
		건 수 Case	수 량 Head	건 수 Case	수 량 Head	건 수 Case	수 량 Head
유 우	Dairy Cattle						
말	Horse						
개	Dog	15	43			17	20
고 양 이	Cat						
돼 지	Swine						
여 우	Fox						
밍 크	Mink						
피 치	Fitch						
뉴 르 니 아	Nutria						
쥐	Mouse						
기 니 아 피	Guinea Pig						
병 아 리	Day Old Chicks						
오 리 새 끼	Day Old Duckling						
조 류	Birds						
야 생 동 물	Wild Animals	6	69				
야 생 조 류	Wild Birds						
토 끼	Rabbit					1	4
계	Total	21	112			18	24

국제우체국 Post Office		인천항 Inchon Port		김포공항 Kimpo Airport		제주공항 Cheju Airport		제주항 Cheju Port		계 Total	
건수 Case	수량 Head	건수 Case	수량 Head	건수 Case	수량 Head	건수 Case	수량 Head	건수 Case	수량 Head	건수 Case	수량 Head
				5	11					5	11
				18	411					18	411
				454	515	5	5			491	583
				163	211					163	211
				25	804	2	16			27	820
				6	790					6	790
				8	1,804			1	200	9	2,004
				3	400					3	400
				1	60					1	60
				20	2,779					20	2,779
				3	4					3	4
				50	404,480					50	404,480
				9	14,874					9	14,874
				37	8,862					37	8,862
				15	22					21	91
				4	9					4	9
				6	636					7	640
				827	436,672	7	21	1	200	874	437,029

(3) 수출축산물 Export Animal Products

종 류 Item	항 구 별 Port	부 산 항 Pusan Port		울 산 항 Ulsan Port		김 해 공 항 Kimhae Airport	
		건 수 Case	수 량 kg	건 수 Case	수 량 kg	건 수 Case	수 량 kg
면 양 육	Mutton	266	10,707,846				
우 육	Beef					2	75.5
돈육	Pork	289	3,121,446.61			1	16
오리육	Duckling	17	67,461			2	510
계육	Chicken Meat	16	60,836			4	24.6
돈췌장	Pig Pancreas	23	401,000				
소내장	Beef Tripe						
우육포	Jerked Beef						
기타육류	Other Meats	3	610				
우피	Cattle Hide	79	2,568,150				
돈피	Pig Skin	6	179,990				
꿩피	Pheasant Skin						
기타수피류	Other Animal Skins						
오리털	Down & Feather	96	269,167.45			1	17.25
산양모	Goat Hair	64	59,999				
토모	Rabbit Hair	176	161,398				
여우모	Fox Hair	50	22,300				
마모	Horse Hair	33	19,765				
우모	Cattle Hair						
돈모	Bristle	4	1,783				
기타수모류	Other Animal Hair						
소정액	Cattle Semen						
피분	Skin Meal	79	5,391,113				
개껍	Dog Toys	19	83,875				
꿩박	Pheasant Stuffing						
소고환	Bovine Testicle						
기타	Other	31	4,201,968			5	48.045
계	Total	1,251	27,318,708.06			15	691.395

국제우체국 Post Office		인천항 Inchon Port		김포공항 Kimpo Airport		제주공항 Cheju Airport		제주항 Cheju Port		계 Total	
건수 Case	수량 kg	건수 Case	수량 kg	건수 Case	수량 kg	건수 Case	수량 kg	건수 Case	수량 kg	건수 Case	수량 kg
										266	10,707,846
				471	34,255	7	100			480	34,430.5
				23	39,631					313	3,161,093.61
		1	12,000	65	37,563					85	117,534
				10	71					30	60,931.6
				1	1					24	401,001
				27	6,624					27	6,624
				98	6,395					98	6,395
				5	56					8	666
				1	29					80	2,568,179
				1	60					7	180,050
						121	933			121	933
				12	154					12	154
				18	5,477					115	274,661.7
				34	8,848					98	68,847
				13	3,401					189	164,799
				3	705					53	23,005
				63	13,213					96	32,978
				11	401					11	401
				5	1,000					9	2,783
				3	49					3	49
				1	200					1	200
										79	5,391,113
										19	83,875
27	39			1	1	165	215			193	255
				2	498					2	498
				6	482	12	19			54	4,202,517.045
27	39	1	12,000	874	159,114	305	1,267			2,473	27,491,819.45

(4) 수입축산물 Import Animal Products

종류 Item	항구별 Port	부산항 Pusan Port		울산항 Ulsan Port		김해공항 Kimhae Airport	
		건수 Case	수량 kg	건수 Case	수량 kg	건수 Case	수량 kg
면양육	Mutton	96	16,832,667				
우육	Beef	25	277,523.7			1	3,044
돈육	Pork	7	22,859				
계육	Chicken Meat	2	4,208				
오리육	Duckling	12	25,973				
칠면조육	Turkey Meat	15	152,745				
사슴육	Venison	4	4,033				
우육포	Jerked Beef						
기타육류	Other Meats	13	1,964.08				
우피	Cattle Hide	8,097	314,586,744				
양피	Sheep Skin	332	6,217,782				
돈피	Opposum Skin	206	5,031,049				
토피	Rabbit Skin	374	5,019,889				
귀피	Opposum Skin	113	204,147				
여우피	Fox Skin	6	1,854			1	130
밍크피	Mink Skin						
라쿤피	Raccoon Skin						
코요테피	Coyote Skin						
비버피	Beaver Skin	1	652				
사슴피	Deer Skin	4	16,382			1	77
마피	Horse Hide	6	47,357				
기타수피류	Other Animal Skin	7	12,312				
면양모	Wool	4,908	57,027,517				
산양모	Goat Hair	508	669,269				

국제우체국 Post Office		인천항 Inchon Port		김포공항 Kimpo Airport		제주공항 Cheju Airport		제주항 Cheju Port		계 Total	
건수 Case	수량 kg	건수 Case	수량 kg	건수 Case	수량 kg	건수 Case	수량 kg	건수 Case	수량 kg	건수 Case	수량 kg
				15	2,013					111	16,834,680
				153	318,852	41	206			220	599,625.7
				16	4,002					23	26,861
				29	34,410					31	38,618
										12	25,973
				15	5,859					30	158,604
				3	240					7	4,273
				11	7,029					11	7,029
				11	2,054					24	4,018.08
		262	11,591,757	7	140					8,366	326,178,641
		40	392,672	51	3,461					423	6,613,915
				25	432					231	5,031,481
				3	886					377	5,020,775
				111	102,698					224	306,845
				662	443,836					669	445,820
				654	273,508					654	273,508
				29	16,193					29	16,193
				27	16,080					27	16,080
				21	17,485					22	18,137
				2	32					7	16,491
				2	35					8	47,392
				35	7,946					42	20,258
				7	1,779					4,915	57,029,296
				12	1,611					520	670,880

(4) 수입축산물 Import Animal Products (계속)

종 류 Item	항 구 번 Port	부 산 항 Pusan Port		울 산 항 Ulsan Port		김 해 공 항 Kimhae Airport	
		전 수 Case	수 량 kg	전 수 Case	수 량 kg	전 수 Case	수 량 kg
돈 모	Bristle	71	187,288				
오 리 털	Down & Feather	442	2,496,887				
토 모	Rabbit Hair	339	679,955				
모 헤 야	Mohair	53	161,105			1	2,269
낙 타 모	Camel Hair	21	60,128				
마 모	Horse Hair	150	94,302				
기타수모류	Other Animal Hair	31	11,362			3	20.5
녹 용	Young Antler of the Deer	20	605.033			11	12.9
녹 자	Deer Antler	127	558,256				
우 황	Ox Bezoar						
사 향	Musk						
담즙	Bile	3	1,080				
우 지	Beef Tallow	120	57,210,857.4	13	5,268,618		
사 료	Feed Meal	5	572,747				
우 모 분	Feather Meal	5	247,393				
소 정 액	Cattle Semen						
돼 지 정 액	Swine Semen						
소 수 정란	Bovine Embryo						
돼 지 수 정란	Swine Embryo						
수 우 각	Buffalo Horn	9	47,400				
영 양 각	Capricornidis Cornus	2	472				
난 백	Egg White	35	782,635			1	27
기 타	Other	3	28,342.92			1	2
계	Total	16,172	489,297,742.33	13	5,268,618	20	5,582.4

국제우체국 Post Office		인천항 Inchon Port		김포공항 Kimpo Airport		제주공항 Cheju Airport		제주항 Cheju Port		계 Total	
건수 Case	수량 kg	건수 Case	수량 kg	건수 Case	수량 kg	건수 Case	수량 kg	건수 Case	수량 kg	건수 Case	수량 kg
				1	200					72	187,488
		14	178,092	11	1,604					467	2,676,583
				101	138,962					440	818,917
				2	988					54	163,374
				6	464					23	61,116
				2	59					156	94,766
3	0.66	2	450	347	30,838	1	0.23			36	11,441.5
		3	12,000							384	31,906.823
				54	172					130	570,256
				29	139					54	172
				2	5					29	139
		162	40,860,373							5	1,085
				33	47,778					295	103,339,848.4
				11	3,226					5	572,747
				3	77					5	247,393
				1	45					33	47,778
										11	3,226
										3	77
										1	45
										9	47,400
										2	472
										36	782,662
				20	4,362	2	45.08			26	32,752
3	0.66	483	53,035,344	2,524	1,489,500	44	251.31			19,259	529,097,038.503

여백

5. 월 별 검 역 사 항

BY MONTH

여백

5. 월 별 검 역 사 항

BY MONTH

5. 월별 검역사항 By Month

가. 수출, 입벌 Export & Import

(1) 수출동물 Export Animals

월별 Month 종류 Species	1			2		
	건 수 Case	수 량 Head	외 화 액 U.S Dollar	건 수 Case	수 량 Head	외 화 액 U.S Dollar
한 우 Korean Cattle	12	315	333,574	8	317	346,166
말 Horse						
개 Dog	34	37		41	43	
고 양 이 Cat	11	12		6	8	
조 류 Birds	2	1,210	1,650			
병 아 리 Day Old Chicks	4	21,260	31,521	4	25,530	42,624
오 골 계 Silky Fowl				1	455	3,530
돼 지 Swine						
토 끼 Rabbit						
다 람 쥐 Squirrel						
양 서 류 Amphibia						
파 층 류 Reptilia						
야 생 동 물 Wild Animals						
지 림 이 Earth Worm						
계 Total	63	22,834	366,745	60	26,363	392,320

3			4			5			6		
건 수 Case	수 량 Head	외 화 액 U.S Dollar	건 수 Case	수 량 Head	외 화 액 U.S Dollar	건 수 Case	수 량 Head	외 화 액 U.S Dollar	건 수 Case	수 량 Head	외 화 액 U.S Dollar
9	250	271,705	9	283	313,317	6	215	254,309	7	120	140,588
38	48		37	41		36	38		86	93	
7	8		6	7		22	24		28	35	
1	6		4	1,348	3,798	1	2		1	4	
			2	4,700	4,880				2	6,530	9,884
						1	12	12,000			
						1	2				
			4	1,280	9,550	35	17,400	125,947	16	7,600	57,350
			4	5,700	1,650	2	7,000	1,900	3	7,000	1,950
									5	34	
55	312	271,705	66	13,359	333,195	104	24,693	394,156	148	21,416	209,772

월별 Month 종류 Species		7			8			9		
		건 수 Case	수 량 Head	외 화 액 U.S Dollar	건 수 Case	수 량 Head	외 화 액 U.S Dollar	건 수 Case	수 량 Head	외 화 액 U.S Dollar
한 우	Korean Cattle	3	120	141,247	3	100	97,916	6	210	239,998
말	Horse				2	9	27,886	2	31	
개	Dog	71	87		50	57		38	42	
고 양 이	Cat	31	36		23	26		12	14	
조 류	Birds	4	76	195	6	75	3,417	2	1,200	2,710
병 아 리	Day Old Chicks	1	4,830	8,064				3	16,083	27,307
오 팔 계	Silky Fowl									
돼 지	Swine									
토 끼	Rabbit									
다 람 께	Squirrel							14	8,075	64,080
양 서 류	Amphibia							1	2,400	720
파 충 류	Reptilia				1	30	140			
야 생 동 물	Wild Animals				1	4	3,490			
지 령 이	Earth Worm									
계 Total		110	5,149	149,506	86	301	132,849	78	28,055	334,815

10			11			12			계		
건 수 Case	수 량 Head	외 화 액 U.S Dollar	건 수 Case	수 량 Head	외 화 액 U.S Dollar	건 수 Case	수 량 Head	외 화 액 U.S Dollar	건 수 Case	수 량 Head	외 화 액 U.S Dollar
4	122	128,323	4	125	134,390	4	125	163,095	75	2,302	2,564,628
1	1								5	41	27,886
33	37		34	37		43	52		541	612	
7	7		8	8		10	13		171	198	
2	12	110	2	1,201	1,860	2	2		27	5,136	13,740
3	24,960	44,928	10	64,260	106,038	8	44,245	75,366	37	212,398	350,612
									1	455	3,530
									1	12	12,000
									1	2	
23	13,635	110,980	2	800	6,400				94	48,790	374,307
									10	22,100	6,220
									1	30	140
									6	38	3,490
1	1,200								1	1,200	
74	39,974	284,341	60	66,431	248,688	67	44,437	238,461	971	299,314	3,358,553

(2) 수입동물 Import Animals

월별 Month 종류 Species	1			2		
	건 수 Case	수 량 Head	외 화 액 U.S. Dollar	건 수 Case	수 량 Head	외 화 액 U.S. Dollar
유 우 Dairy Cattle				3	9	383,500
말 Horse						
개 Dog	38	43		30	33	800
고양이 Cat	10	11		11	16	
돼지 Swine						
여우 Fox	1	165	18,975	1	300	51,000
밍크 Mink				1	900	45,837
피치 Fitch				1	200	10,000
뉴트리아 Nutria						
쥐 Mouse	1	511	5,194	3	1,200	6,176
기니아픽 Guinea Pig						
병아리 Day Old Chicks	7	70,373	348,449	5	34,220	89,538
오리새끼 Day Old Duckling	1	2,240	15,557	1	1,260	8,751
조류 Birds				3	78	
야생동물 Wild Animals				2	16	
야생조류 Wild Birds						
토끼 Rabbit				1	100	6,306
계 Total	58	73,343	388,175	62	38,332	601,908

3			4			5			6		
건 수 Case	수 량 Head	외 화 액 U.S Dollar	건 수 Case	수 량 Head	외 화 액 U.S Dollar	건 수 Case	수 량 Head	외 화 액 U.S Dollar	건 수 Case	수 량 Head	외 화 액 U.S Dollar
1	3	29,000	1	52	137,614	1	38	100,564	4	119	373,635
28	30		29	34		35	38	100	49	58	
15	19		6	9		8	11		20	32	
			2	140	270,150	5	60	125,970	6	179	318,483
			1	160	42,400	1	100	11,700			
			1	90	10,500	1	250	22,700			
						2	200	19,000			
						1	60	14,841			
1	50		2	52		2	174	1,260	1	12	84
									1	1	
1	14,000	174,417	4	23,410	107,427	1	3,000	90,000	6	56,091	259,321
1	1,213	7,862	1	2,240	17,611	1	1,201	9,247			
1	15	1,530	1	2		4	843	17,629	2	202	1,200
3	24		1	29	17,936				1	2	13,240
2	124	17,470							2	320	47,545
53	15,478	230,279	49	26,218	603,638	62	5,975	413,011	92	57,016	1,013,608

월별 Month 종류 Species		7			8			9		
		건수 Case	수량 Head	외화액 U.S. Dollar	건수 Case	수량 Head	외화액 U.S. Dollar	건수 Case	수량 Head	외화액 U.S. Dollar
유우	Dairy Cattle									
말	Horse	3	39	317,528						
개	Dog	60	73		61	68		44	49	
고양이	Cat	22	31		24	28		21	24	
돼지	Swine	3	101	239,703						
여우	Fox									
밍크	Mink									
피치	Fitch									
뉴트리아	Nutria									
쥐	Mouse	2	200	702	1	20	350	1	30	2,010
기니아피	Guinea Pig	2	3							
병아리	Day Old Chicks	4	43,150	320,844	8	58,074	316,338	5	38,800	22,500
오리새끼	Day Old Duckling							1	1,120	8,944
조류	Birds	6	1,265	1,785	4	1,002	1,100	5	2,373	34,190
야생동물	Wild Animals	3	3		1	1	3,867	2	2	32,180
야생조류	Wild Birds				2	3	1,467			
토끼	Rabbit									
계	Total	105	44,865	880,562	101	59,198	323,122	79	42,398	99,824

10			11			12			계		
건 수 Case	수 량 Head	외 화 액 U.S. Dollar	건 수 Case	수 량 Head	외 화 액 U.S. Dollar	건 수 Case	수 량 Head	외 화 액 U.S. Dollar	건 수 Case	수 량 Head	외 화 액 U.S. Dollar
						2	2	119,600	5	11	503,100
2	3	43,980	1	2	14,000	5	155	694,681	18	411	1,711,002
35	60		50	59	3,550	32	38		491	583	4,450
10	10		9	11		7	9		163	211	
5	120	269,445	6	220	470,912				27	820	1,694,663
			1	20	7,400	1	45	15,000	6	790	146,475
2	345	31,603	2	190	27,700	2	229	41,705	9	2,004	180,045
									3	400	29,000
									1	60	14,841
1	20		2	300	2,098	3	210	2,488	20	2,779	20,362
									3	4	
4	27,350	102,852	1	18,000	224,200	4	18,012	208,043	50	404,480	2,263,929
1	1,120	9,000	1	2,240	18,529	1	2,240	19,848	9	14,874	115,349
3	726	750	5	767	28,105	3	1,589	9,340	37	8,862	95,629
			4	8	13,558	4	6	17,750	21	91	98,531
			1	2	4,400	1	4	9,152	4	9	15,019
1	72	6,038	1	24	4,920				7	640	82,279
64	29,826	463,668	84	21,843	819,372	65	22,539	1,137,607	874	437,029	6,974,674

(3) 수출 축산물 Export Animal Products

종류 Item	월별 Month	1			2		
		건 수 Case	수 량 kg	외 화 액 U.S. Dollar	건 수 Case	수 량 kg	외 화 액 U.S. Dollar
면 양 육 Mutton		23	1,063,480	1,547,085	23	914,123	1,061,614
우 육 Beef		31	1,090	38,100	32	824	29,025
돈육 Pork		13	119,778	627,366	18	120,658	640,457
오리육 Duckling		3	37	70	7	300	1,768
계육 Chicken Meat		2	9,056	23,906			
돈췌장 Pig Pancreas		2	42,000	92,400	2	28,000	61,600
소내장 Beef Tripe							
우육포 Jerked Beef		7	326	22,900	5	395	27,792
기타육류 Other Meats		1	112	2,899			
우피 Cattle Hide		3	298,450	228,338	7	257,489	190,285
돈피 Pig Skin		1	49,360	40,120	1	32,120	26,360
꿩피 Pheasant Skin		45	134		60	546	
기타수피류 Other Animal Skins		9	16		1	1	
오리털 Down & Feather		3	18,800	112,280	1	3,200	101,600
산양모 Goat Hair		11	4,564	104,150	11	2,693	57,518
토모 Rabbit Hair		13	8,403	167,930	21	18,700	365,910
여우모 Fox Hair		6	3,200	85,635	11	4,600	106,936
마모 Horse Hair		9	498	63,567	3	893	39,242
우모 Cattle Hair		2	73	21,320			
돈모 Bristle							
기타수모류 Other Animal Hair							
소정액 Cattle Semen					1	200	600
피분 Skin Meal		5	117,150	41,385	3	350,850	31,405
개껌 Dog Toys		2	7,031	14,983	1	1,000	1,666
꿩박제 Pheasant Stuffing		15	19		1	2	
소고환 Bovine Testicle		1	49				
기타 Other					2	452	
계 Total		207	1,743,628	3,234,434	211	1,737,046	2,743,778

3			4			5			6		
건 수 Case	수 량 kg	외 화 액 U.S. Dollar	건 수 Case	수 량 kg	외 화 액 U.S. Dollar	건 수 Case	수 량 kg	외 화 액 U.S. Dollar	건 수 Case	수 량 kg	외 화 액 U.S. Dollar
24	958,340	1,124,877	24	799,871	1,035,968	19	727,610	741,054	20	660,357	922,246
41	1,238	39,458	45	1,702	40,482	45	1,628	44,480	49	1,846	59,811
14	119,432	637,791	12	99,045	533,614	16	124,978	650,630	24	190,184	893,302
3	50	49	4	560	3,200	11	1,635	8,088	6	15,303	35,820
3	1,117	14,107	2	3,601	15,500	2	31	30	1	17,008	11,534
2	28,000	61,600	2	27,500	58,100	2	33,000	66,734	1	30,000	60,667
						1	4	16			
8	456	32,800	8	567	39,792	10	647	45,392	12	658	50,192
1	3	9	1	11							
4	110,060	81,160	5	219,430	186,291	8	207,185	156,836	6	211,566	173,569
			1	32,560	34,780				2	49,300	50,320
			1	25	9,210	1	112	1,900			
6	23,202	156,260	4	5,564	74,127	2	6,150	35,738	6	15,755	303,491
8	8,800	80,078	3	4,473	72,374	10	4,998	89,412	14	9,445	146,661
18	15,200	302,516	27	20,300	414,136	25	23,660	503,217	24	18,005	375,064
9	3,300	87,830	7	3,200	92,900	8	3,300	88,194	3	1,700	49,206
5	1,274	76,354	6	369	46,140	11	1,888	115,587	8	4,353	135,916
1	10	100	4	118	18,610				2	70	26,100
1	27	488	1	758	7,346						
3	268,000	62,720	3	251,000	40,905				7	463,613	94,809
3	15,090	20,895				3	6,682	12,757	1	6,530	12,619
17	21		30	43		19	21		24	29	
			1	449	2,991						
4	485	2,701	2	10	18	5	300,030	4,340	4	29,045	
176	1,554,105	2,781,793	193	1,471,156	2,726,493	198	1,443,559	2,564,405	214	1,695,761	3,401,327

월별 Month	7			8			9		
	건 수 Case	수 량 kg	외 화 액 U.S. Dollar	건 수 Case	수 량 kg	외 화 액 U.S. Dollar	건 수 Case	수 량 kg	외 화 액 U.S. Dollar
면 양 육 Mutton	25	1,012,366	1,209,700	24	1,029,599	1,368,416	25	985,588	966,381
우 육 Beef	38	1,195	46,309	42	1,089	41,665	41	1,871.5 ⁰⁵	59,250
돈육 Pork	22	180,521.9	874,441	24	269,913	1,299,648	36	414,579	2,063,987
오리육 Duckling	8	7,039	41,962	7	19,917	45,735	6	105	
계육 Chicken Meat	2	11		2	28	40	1	3,600	14,490
돈췌장 Pig Pancreas	1	14,500	29,322	3	44,000	88,977	2	34,000	68,756
소내장 Beef Tripe	18	4,603	22,924	6	1,061	5,703	2	956	5,192
우육포 Jerked Beef	8	510	35,792	4	442	30,992	9	669	46,992
기타육류 Other Meats							1	20	88
우피 Cattle Hide	11	331,784	323,189	5	159,820	147,776	9	375,760	314,546
돈피 Pig Skin	1	60							
꿩피 Pheasant Skin									
기타수피류 Other Animal Skins								7	
오리털 Down & Feather	14	28,345	1,147,657	33	64,827.75	1,415,202	25	27,351	737,707
산양모 Goat Hair	6	2,669	81,508	9	12,205	162,751	11	9,719	125,394
토모 Rabbit Hair	20	19,105	400,676	13	13,700	289,376	14	15,361	341,127
여우모 Fox Hair	6	2,105	54,930	2	1,300	38,300	1	300	8,550
마모 Horse Hair	8	5,070	110,988	9	1,723	72,744	6	7,875	144,883
우모 Cattle Hair				1	80	28,000			
돈모 Bristle				1	230	3,180	5	1,000	14,588
기타수모류 Other Animal Hair	2	29	11,925	1	20				
소정액 Cattle Semen									
피분 Skin Meal	8	700,000	107,400	14	881,000	137,575	7	550,000	83,500
개껌 Dog Toys	1	16,340	31,370	1	914	2,734			
꿩채 Pheasant Stuffing	30	34		3	6		39	53	
소고환 Bovine Testicle									
기타 Other	4	400,001	6,522	6	556,002	6,694	4	350,274	11,507
계 Total	233	2,726,287.94	536,615	210	3,057,876	5,185,508	244	2,779,822	5,006,938

10			11			12			계		
건 수 Case	수 량 kg	외 화 액 U.S. Dollar	건 수 Case	수 량 kg	외 화 액 U.S. Dollar	건 수 Case	수 량 kg	외 화 액 U.S. Dollar	건 수 Case	수 량 kg	외 화 액 U.S. Dollar
19	761,762	935,784	23	1,060,265	1,655,814	17	734,475	990,116	266	10,707,846	13,559,055
36	6,403	71,862	42	10,819	132,472	38	4,725	54,327	480	34,430.5 61	657,241
39	460,310.4	2,237,231	58	661,950.5	3,397,978	37	399,743.76	2,003,243	313	3,161,093	15,859,688
13	38,615	137,150	9	11,412	65,313	8	22,561	59,984	85	117,534	399,139
1	950	21,656	6	25,025	45,200	8	504.6	7,000	30	60,931.6	153,463
2	30,000	60,666	2	20,001	40,445	3	70,000	148,724	24	401,001	837,991
									27	6,624	33,835
8	569	49,136	10	632	44,320	9	524	36,672	98	6,395	462,772
4	520	3,286							8	666	6,282
8	171,415	110,315	7	105,410	81,615	7	119,810	79,179	80	2,568,179	2,073,099
						1	16,650	17,390	7	180,050	168,970
						16	253		121	933	
									12	154	11,119
4	19,617.25	120,869	9	48,816	447,110	8	13,033	84,946	115	274,661.7	4,736,987
9	7,667	81,811	1	147	5,160	5	1,467	37,098	98	68,847	1,043,915
6	4,940	129,536	4	2,460	73,021	4	4,965	174,047	189	164,799	3,536,556
									53	23,005	612,481
7	876	145,336	14	6,403	138,746	10	1,756	104,311	96	32,978	1,193,814
						1	50	17,500	11	401	111,630
1	768	6,829							9	2,783	32,431
									3	49	11,925
									1	200	600
14	798,500	124,255	6	426,000	69,260	9	585,000	91,045	79	5,391,113	884,259
1	2,800	3,700	1	1,800	1,850	5	25,688	60,559	19	83,875	163,133
1	2					14	25		193	255	
									2	498	2,991
8	872,000	24,287	9	1,012,586	33,763	6	710,648	42,788	54	4,202,517	132,620
										045	
181	3,177,714	4,263,709	201	3,393,732	6,232,087	206	2,711,878	4,008,929	2,473	27,491,819	46,685,996
										45	

(4) 수입 축산물 Import Animal Products

종류 Item	월별 Month	1			2		
		건 수 Case	수 량 kg	외 화 액 U.S. Dollar	건 수 Case	수 량 kg	외 화 액 U.S. Dollar
면 양 육 Mutton		8	1,467,481	1,008,081	9	1,534,520	1,167,771
우 육 Beef		22	39,296	212,839	12	30,463	111,532
돈육 Pork		2	721	3,147	2	13,570	26,075
계육 Chicken Meat		1	1,150	2,023	3	3,144	5,951
오리육 Duckling					2	938	4,902
칠면조육 Turkey Meat		1	363	1,080	3	656	2,358
사슴육 Venison							
우육포 Jerked Beef		1	681	15,135	1	680	15,135
기타육류 Other Meats		2	52	580	1	23	152
우피 Cattle Skin		500	19,258,896	38,536,702	701	26,662,876	53,760,388
양피 Sheep Skin		26	503,643	1,252,676	26	490,798	1,320,790
돈피 Pig Skin		7	157,398	131,010	27	480,729	428,455
토끼피 Rabbit Skin		15	171,408	373,319	37	402,985	894,421
쿵구피 Opposum Skin		17	36,464	635,748	21	20,088	746,499
여우피 Fox Skin		37	25,805	3,264,014	43	35,544	5,661,241
밍크피 Mink Skin		36	21,616	6,188,588	59	24,900	8,580,445
라쿤피 Raccoon Skin		3	714	90,279	3	873	86,414
코요테피 Coyote Skin		3	266	34,485	3	605	64,413
비버피 Beaver Skin		1	652	44,129	2	1,373	134,384
사슴피 Deer Skin					1	77	90
마피 Horse Hide					1	6,361	15,000
기타수피류 Other Animal Skins		4	748	74,272	2	97	27,065
면양모 Wool		320	3,672,191	12,577,372	475	4,861,943	16,480,530
산양모 Goat Hair		33	47,273	441,755	41	48,242	451,685

3			4			5			6		
건 수 Case	수 량 kg	외 화 액 U.S. Dollar	건 수 Case	수 량 kg	외 화 액 U.S. Dollar	건 수 Case	수 량 kg	외 화 액 U.S. Dollar	건 수 Case	수 량 kg	외 화 액 U.S. Dollar
6	1,180,023	804,070	8	1,067,184	756,305	8	824,844	556,127	6	819,440	462,378
19	60,240	232,257	19	57,115	277,815	16	32,952	237,518	16	41,472	210,506
1	2,994		1	370	1,609	6	2,863	12,366	3	411	1,574
3	4,116	4,512	3	5,055	21,082	4	2,977	6,496	4	4,230	7,590
2	233		1	4,104	12,012				2	3,558	10,884
2	1,041		4	6,059	11,453	1	25,401	30,989	1	1,127	5,142
						1	1,194	13,221			
1	680	15,135				1	680	15,360	1	680	15,360
2	74		2	308	3,208	2	60				
737	27,460,524	56,569,919	786	30,137,340	64,929,229	769	29,109,792	65,988,875	759	28,509,237	68,687,895
24	306,311	908,023	26	363,917	1,203,909	35	470,047	1,849,999	35	494,136	2,391,110
23	430,332	455,001	32	637,009	583,922	22	605,529	550,255	17	452,788	458,374
27	366,141	664,763	26	328,104	771,339	46	655,057	1,395,254	42	531,278	1,011,907
18	17,450	710,072	15	14,341	599,910	20	24,003	997,191	20	40,735	1,533,849
47	24,254	4,712,935	52	35,483	4,902,180	61	35,892	5,096,696	57	39,095	5,653,859
70	40,004	14,499,551	65	26,996	10,101,310	69	24,820	10,174,899	62	19,641	7,787,426
5	2,915	351,438	1	424	48,829	4	3,836	488,476	1	1,749	216,593
5	1,480	111,455	2	1,569	154,402	1	934	55,590	3	4,236	238,447
4	3,487	325,555	3	1,576	145,013	1	1,892	244,770	2	1,951	229,574
			1	30					2	8,702	13,025
									2	35	37
4	1,194	152,824	4	275	8,992	8	7,235	225,890	2	487	41,790
504	5,218,825	18,220,083	519	5,411,281	18,804,453	528	6,235,229	23,787,933	626	7,610,990	28,330,532
49	65,662	589,485	45	43,280	442,256	69	96,693	757,559	48	63,278	581,567

종류 Month			7			8			9		
			건수 Case	수량 kg	외화액 U.S. Dollar	건수 Case	수량 kg	외화액 U.S. Dollar	건수 Case	수량 kg	외화액 U.S. Dollar
종류	Item	Month									
면 양 육	Mutton		14	2,001,458 ²	1,542,854	12	2,647,799	1,955,538	9	1,282,375	1,261,709
우 육	Beef		22	52,781	264,254	13	72,311	244,782	19	34,291	178,725
돈 육	Pork		2	348	1,972	1	91	1,058	1	905	4,351
계 육	Chicken Meat		3	4,106	8,792	3	3,135	8,927	3	2,596	10,979
오 리 육	Duckling					1	6,099	15,676			
칠면조육	Turkey Meat					2	30,289	42,882	4	26,872	37,232
사슴육	Venison		1	190	2,835	2	1,033	11,351			
우육포	Jerked Beef		1	680	15,360	1	680	16,125			
기타육류	Other Meats		1	7		3	473	3,100	2	312	
우피	Cattle Hide		739	29,210,074	74,080,932	626	23,375,920	59,193,330	787	31,991,257	81,773,413
양피	Sheep Skin		42	662,268	3,047,187	56	875,722	4,405,134	39	662,460	3,236,186
돈피	Pig Skin		20	530,349	515,099	23	460,693	476,837	15	343,675	358,396
토피	Rabbit Skin		56	779,349	1,746,146	33	466,453	1,132,797	37	487,790	1,320,676
취피	Opposum Skin		10	13,370	564,933	27	45,683	1,551,037	24	36,624	1,221,703
여우피	Fox Skin		78	57,051	7,756,572	59	37,425	5,181,441	73	49,555	7,535,776
밍크피	Mink Skin		81	34,330	12,717,798	44	17,782	6,934,085	64	16,395	5,477,397
라쿤피	Raccoon Skin		3	2,592	67,993				1	1,037	45,213
코요테피	Coyote Skin		2	791	82,558	1	1,075	49,175	2	809	133,416
비버피	Beaver Skin		4	3,486	376,818				1	1,498	152,437
사슴피	Deer Skin		1	7,057	15,355	1	600	1,480			
마피	Horse Skin		1	8,077	10,248				2	21,252	39,400
기타수피류	Other Animal Skin		5	1,213	137,244	3	1,351	2,060	6	1,235	107,354
면양모	Wool		411	5,112,811	20,073,592	332	3,692,421	15,250,245	311	3,932,716	18,698,373
산양모	Goat Hair		51	63,765	572,722	41	56,227	500,827	54	74,949	648,322

10			11			12			계		
건수	수량	외화액	건수	수량	외화액	건수	수량	외화액	건수	수량	외화액
Case	kg	U.S. Dollar	Case	kg	U.S. Dollar	Case	kg	U.S. Dollar	Case	kg	U.S. Dollar
6	1,045,460	784,396	15	1,565,108	1,351,960	10	1,398,993	1,046,907	111	16,834,680	12,698,096
22	83,739	280,865	15	43,419	199,999	25	51,546.5	277,175	220	599,625.7	2,728,267
			3	4,233	20,045	1	355	1,336	23	26,861	73,533
2	2,769	5,372	1	1,674	4,280	1	3,666	5,817	31	38,618	91,821
			3	7,968	20,890	1	3,073	7,899	12	25,973	72,263
2	26,670	40,337	5	11,150	21,831	5	28,976	53,335	30	158,604	246,639
2	1,814	17,902	1	42	1,543				7	4,273	46,852
2	908	22,550	1	680	16,125	1	680	16,125	11	7,029	162,410
1	783	9,235	3	1,891	14,311	1	9		20	3,992	30,586
527	21,017,227	53,376,013	713	29,487,372	74,926,907	722	29,955,116	78,601,138	8,366	326,178,641	770,124,741
37	547,927	3,038,950	32	634,015	3,222,781	45	602,671	3,121,051	423	6,613,915	28,997,796
16	332,387	354,898	14	292,271	284,673	15	308,321	283,649	231	5,031,481	4,880,569
17	242,947	438,825	21	325,697	575,725	20	263,566	585,321	377	5,020,775	10,910,493
19	22,137	715,150	17	14,934	612,784	16	21,016	794,708	224	306,845	10,683,584
63	39,762	5,459,750	59	44,984	8,082,079	40	20,970	3,109,713	669	445,820	66,416,256
39	23,617	10,016,519	33	10,979	4,686,292	32	12,428	5,235,651	654	273,508	103,399,961
			3	511	82,139	5	1,542	138,628	29	16,193	1,616,002
1	569	8,366	4	3,746	248,030				27	16,080	1,180,337
4	2,222	200,592							22	18,137	1,853,272
						1	25	20	7	16,491	29,970
1	10,567	9,600				1	1,100	31,570	8	47,392	105,855
2	4,231	17,200				2	2,192	68,417	42	20,258	863,108
316	4,175,112	20,634,151	236	2,882,966	13,233,389	337	4,222,811	21,350,501	4,915	57,029,296	227,441,154
32	37,810	336,058	28	35,715	335,801	29	37,986	278,567	520	670,880	5,936,604

(4) 수입 축산물 Import Animal Products

종류 Item	월별 Month	1			2		
		건 수 Case	수 량 kg	외 화 액 U.S. Dollar	건 수 Case	수 량 kg	외 화 액 U.S. Dollar
돈 모 Bristle		3	15,500	76,496	4	3,250	15,576
오 리 털 Down & Feather		32	151,983	2,444,009	40	173,812	3,473,843
토 모 Rabbit Hair		26	38,645	1,224,446	15	20,563	633,332
모 헤 야 Mohair		4	12,690	99,587	4	16,691	162,350
낙 타 모 Camel Hair		1	4,600	5,746	1	200	3,496
마 모 Horse Hair		9	6,925	104,497	7	1,775	68,499
기타수모류 Other Animal Hair		3	1,036	36,911	2	1,225	95,417
늑 용 Young Antler of the Deer		35	2,901	888,044	44	4,206	1,287,817
늑 각 Deer Antler		20	89,839	577,422	11	40,645	246,143
우 황 Ox Bezoar		2	6	52,284	4	13	109,100
사 향 Musk		4	14	109,900	1	2	16,400
담 즙 Bile							
우 지 Beef Fallow		20	8,262,109	2,480,291	22	5,785,306	1,706,660
사 료 Feed Meal		2	96,915	26,651			
우 모 분 Feather Meal					5	247,393	61,215
소 정 액 Cattle Semen		1	105	5,500	2	1,700	23,263
돼 지 정 액 Swine Semen							
소 수 정 란 Bovine Embryo		1	30		1	28	18,465
돼 지 수 정 란 Swine Embryo		1	45	30,400			
수 우 각 Buffola Horn							
영 양 각 Capricornidis Cornus							
난 백 Egg White		1	17		4	122,757	132,190
기 타 Other		1	11	2,200	3	1,153	241
계 Total		1,205	34,090,189	73,051,617	1,645	41,042,203	98,039,753

3			4			5			6		
건수 Case	수 량 kg	외 화 액 U.S. Dollar	건수 Case	수 량 kg	외 화 액 U.S. Dollar	건수 Case	수 량 kg	외 화 액 U.S. Dollar	건수 Case	수 량 kg	외 화 액 U.S. Dollar
5	18,101	72,490	4	22,925	82,192	8	33,700	128,110	2	3,800	12,060
48	282,511	3,634,814	46	235,924	4,049,682	44	311,159	4,558,775	52	203,785	3,972,461
15	27,672	708,073	31	57,054	1,443,901	28	40,568	1,339,286	46	86,089	2,222,334
2	6,101	55,779	8	14,228	138,325	6	20,430	181,703	5	12,888	104,062
1	2,331	15,369	1	7,465	10,078	1	1,040	20,167	3	10,602	36,551
21	5,217	224,441	11	16,152	125,350	18	22,053	175,629	19	11,863	230,330
8	2,339	156,514	6	2,865	90,050	3	1,687	125,212	4	1,594	78,077
41	3,389	1,017,615	38	3,122	938,290	19	1,265	373,123	15	826	245,250
11	48,266	331,582	12	49,496	295,435	9	32,083	241,031	16	62,930	416,279
4	5	61,186	3	9	93,180	5	10	107,280	3	6	68,250
2	7	68,300	1	4	30,000	7	33	267,050			
			2	800	20,800				1	4	20,800
22	9,587,334	3,067,570	23	7,185,758	2,233,405	29	8,093,669	1,965,285	19	5,791,147	1,721,762
			3	1,110	19,711	11	21,624	267,236	3	12,390	110,088
2	700	27,190	3	1,420	54,780	2	380	19,213	1	200	11,445
1	19	31,274									
1	400	680							2	5,850	5,890
			1	219	8,103	1	253	17,204			
2	17,027	16,600	2	31,200	66,768	2	55,073	78,290	3	83,724	76,563
4	7,158	3,527	1	326	235	2	2,160	216	3	35	2,751
1,743	45,198,557	108,820,082	1,811	45,771,897	113,479,513	1,867	46,799,117	122,350,274	1,908	44,938,989	127,224,372

월별 Month 종류 Item		7			8			9		
		건수 Case	수 량 kg	외 화액 U.S. Dollar	건수 Case	수 량 kg	외 화액 U.S. Dollar	건수 Case	수 량 kg	외 화액 U.S. Dollar
돈 모	Bristle	3	6,000	21,860	5	11,000	76,720	10	10,296	54,221
오 리 털	Down & Feather	53	212,015	3,955,887	38	205,067	3,706,284	36	182,339	2,890,196
토 모	Rabbit Hair	48	83,734	2,538,926	47	89,186	2,220,174	49	99,643	3,035,585
모 헤 야	Mohair	6	11,785	102,816	9	33,308	266,290	3	9,453	74,866
낙 타 모	Camel Hair	4	4,180	48,723	5	17,594	98,698			
마 모	Horse Hair	17	3,573	138,010	10	5,100	126,369	12	7,320	171,312
기타수모류	Other Animal Hair	3	320	16,553	3	271	9,099			
늑 용	Young Antler of the Deer	15	986.02	291,200	18	1,391	425,300	56	4,581	1,455,110
늑 각	Deer Antler	6	32,454	249,579	9	36,877	420,139	6	39,990	224,237
우 황	Ox Bezoar	6	26	277,220	6	25	211,350	8	31	275,850
사 향	Musk	4	30	202,500	5	28	198,093	2	13	102,000
담 즙	Bile									
우 지	Beef Tallow	41	13,665,462	3,956,089	23	8,750,650	2,693,081	24	8,986,506	2,673,392
사 료	Feed Meal	2	377,883	94,790	1	97,949	29,189			
우 모 분	Feather Meal									
소 정 액	Cattle Semen				4	2,798	39,164	2	1,038	19,099
돼 지 정 액	Swine Semen				1	176	4,820			
소 수 정 란	Bovine Embryo									
돼 지 수 정 란	Swine Embryo									
수 우 각	Buffola Horn	4	28,250	28,965						
영 양 각	Capricornidis Cornus									
난 백	Egg White	4	93,797	91,816	2	62,596	54,222	5	98,737	121,173
기 타	Other				3	99.08	12,805	2	21	1,736
계 Total		1,764	53,066,048	135,616,198	1,473	41,107,376	107,589,884	1,669	48,411,587	134,039,836

10			11			12			계		
건 수 Case	수 량 kg	외 화 액 U.S. Dollar	건 수 Case	수 량 kg	외 화 액 U.S. Dollar	건 수 Case	수 량 kg	외 화 액 U.S. Dollar	건 수 Case	수 량 kg	외 화 액 U.S. Dollar
14	37,516	161,739	8	19,650	93,495	6	5,750	32,615	72	187,488	827,573
26	183,178	2,346,210	27	425,153	2,086,263	25	109,657	2,103,748	467	2,676,583	39,222,172
34	71,148	1,955,606	53	102,134	3,122,654	48	102,475	3,707,789	440	818,917	24,152,156
3	12,055	102,345	2	10,010	81,564	2	3,735	33,348	54	163,374	1,403,035
			4	10,603	95,328	2	2,501	47,862	23	61,116	382,018
6	1,413	59,350	12	6,338	134,940	14	7,037	116,941	156	94,766	1,675,668
			2	14 ⁵	101	2	90	11,510	36	11,441.5	619,444
40	3,432	1,049,256	32	3,250 ⁵⁸	1,028,350	31	2,516 ²⁵⁸	662,380	384	31,906 ⁸²³	9,661,735
9	31,542	240,971	12	56,043	469,685	9	50,091	336,205	130	570,256	4,048,708
4	14	176,500	5	17	232,900	4	10	177,100	54	172	1,842,200
			2	7	60,000	1	1	10,000	29	139	1,064,243
			2	281	19,650				5	1,085	61,250
27	8,950,783	2,959,501	24	10,372,713 ⁵	3,467,621	21	7,908,411.9	2,511,298	295	103,339,848 ⁴	31,435,955
									5	572,747	150,630
									5	247,393	61,215
			4	6,640	74,767	3	373	11,351	33	47,778	570,179
1	150	5,465	1	200	8,566				11	3,226	131,479
									3	77	49,739
									1	45	30,400
1	10,000	16,650				1	2,900	3,231	9	47,400	55,416
									2	472	25,307
2	38,734	52,026	4	85,002	91,041	5	93,998	72,292	36	782,662	852,981
4	20,015	18,673	3	60	11,475	4	1,741	10,221	30	32,778 ⁰⁸	64,080
1,282	36,978,638	104,911,021	1,404	46,467,506 ⁵⁸	119,019,984	1,488	45,228,329 ⁶⁵⁸	124,855,419	19,259	529,007,038 ⁵⁰³	1,368,977,752

나. 본·지소별 검역사항 By Head Office and Its Branch

(1) 본소 Head Office

수출입별 Export & Import	월 별 Month 품 명 Species	단위 Unit	1		2	
			건 수 Case	검 사 수 량 Quantity	건 수 Case	검 사 수 량 Quantity
수출동물 Export Animal	오골계 Silky Fowl	마리			1	455
	계 Total	Head			1	455
수입동물 Import Animals	개 Dog	"				
	돼지 Swine				2	16
	야생동물 Wild Animals					
	토끼 Rabbit				2	16
	계 Total				2	16
수출축산물 Export Animal Products	면양육 Mutton	수량	23	1,063,480	23	914,123
	돈육 Pork	kg	2	18,736		
	계육 Chicken Meat					
	오리털 Down & Feather		1	3,000		
	산양모 Goat Hair		2	1,350		
	토끼모 Rabbit Hair		1	500	7	4,200
	여우모 Fox Hair		1	1,000	1	500
	마모 Horse Hair					
	수우각 Buffalo Horn					
	기타 Other					
	계 Total		30	1,088,066	31	918,823
수입축산물 Import Animal Products	면양육 Mutton	"	7	1,467,375	9	1,534,520
	우육 Beef		1	13,985	1	13,962
	돈육 Pork				1	13,500
	계육 Chicken Meat					
	오리육 Duckling				2	938
	칠면조육 Turkey Meat		1	363	1	407
	사슴육 Venison					
	기타육류 Other Meat		1	44		

3		4		5		6	
전 수 Case	검 사 수 량 Quantity	전 수 Case	검 사 수 량 Quantity	전 수 Case	검 사 수 량 Quantity	전 수 Case	검 사 수 량 Quantity
1	1						
3	24	1	29				
1	4						
5	29	1	29				
24	958,340	24	799,871	19	727,610	20	660,367
				1	30		
2	6,000	1	1,792	1	3,000		
3	2,500	6	5,100	6	4,000	5	7,000
		1	1,000	1	300	1	1,000
		1	190				
1	20			1	15		
30	966,860	33	807,953	29	734,955	26	668,367
4	1,179,731	5	1,067,102	7	824,779	5	819,216
4	43,266	2	29,580	2	4,635	1	12,530
1	2,994			2	2,247		
1	2,534						
2	233	1	4,104			2	3,558
1	1,026	1	5,956	1	25,401	1	1,127
				1	1,194		
2	74	1	286				

수출입별 Export & Import	월 별 Month		단위 Unit	7		8	
	품 명 Species			건 수 Case	검 사 수 량 Quantity	건 수 Case	검 사 수 량 Quantity
수출 동물 Export Animals	오골계 계	Silky Fowl Total	마리 Head				
수입 동물 Import Animals	개 돼지 야생동물 토끼 계	Dog Swine Wild Animals Rabbit Total	//	3	101		
수출축산물 Export Animal Products	면양육 돈육 계육 오리털 산양모 토모 여우모 마모 수우각 기타 계	Mutton Pork Chicken Meat Down & Feather Goat Hair Rabbit Hair Fox Hair Horse Hair Buffola Horn Other Total	수량 kg	25	1,012,366	24	1,029,599
수입축산물 Import Animal Products	면양육 우육 돈육 계육 오리육 칠면조육 사슴육 기타육류	Mutton Beef Pork Chicken Meat Duckling Turkey Meat Venison Other Meat	//	12	2,001,373	11	2,647,781
				1	13,904	4	52,360
						1	6,099
						2	30,289
						2	1,033
						2	400

9		10		11		12		계 Total	
진 수 Case	검 사 수 량 Quantity	진 수 Case	검 사 수 량 Quantity	진 수 Case	검 사 수 량 Quantity	진 수 Case	검 사 수 량 Quantity	진 수 Case	검 사 수 량 Quantity
								1	455
								1	455
				5	6			6	7
								3	101
								6	69
								1	4
				5	6			16	181
25	985,588	19	761,762	23	1,060,265	17	734,475	266	10,707,846
								2	18,736
								1	30
		1	3,000	1	2,184	1	3,000	11	32,512
								2	1,350
3	5,500							40	41,200
								7	5,300
								1	190
								2	8,900
		1	12,000	3	12,022			6	24,057
28	991,088	21	776,762	27	1,074,471	19	740,375	338	10,840,121
7	1,281,565	6	1,045,460	14	1,564,832	9	1,398,933	96	16,832,667
1	10,945	3	44,884	3	23,991	1	13,467	24	277,509
				2	4,115			6	22,856
				1	1,674			2	4,208
				3	7,968	1	3,073	12	25,973
2	26,817	1	24,948	2	10,483	2	25,928	15	152,745
		1	1,806					4	4,033
				2	1,111			8	1,915

수출입별 Export & Import	월 별 Month		단 위 Unit	1		2			
	품 명 Species			전 수 Case	검 사 수 량 Quantity	전 수 Case	검 사 수 량 Quantity		
수입축산물 Import Animal Products	우	피	Cattle Hide	수 량	77	1,933,425	149	3,436,517	
	양	피	Sheep skin	kg	5	107,959	11	195,172	
	돈	피	Pig skin		6	157,360	24	480,685	
	토	피	Rabbit skin		13	135,239	30	327,246	
	취	피	Opposum skin		5	5,696	7	6,536	
	여	우	피	Fox skin					
	사	슴	피	Deer skin			1	77	
	마		피	Horse Hide			1	6,361	
	기타수	피류		Other Animal skin					
	산	양	모	Goat Hair		22	32,798	30	38,232
	돈		모	Bristle		3	15,500	3	2,250
	오	리	털	Down & Feather		26	127,726	35	144,967
	토		모	Rabbit Hair				1	1,032
	모	헤	야	Mohair					
	낙	타	모	Camel Hair				1	200
	마		모	Horse Hair		7	1,825	6	1,475
	기타수	모류		Other Animal Hair		2	110		
	늑	용		Young Antler of the Deer					
	늑	각		Deer Antler		20	89,839	11	40,645
	담	즙		Bile					
	우	지		Beef Tallow					
	사	료		Feed Meal		2	96,915		
	수	우	각	Buffola Horn					
	영	양	각	Capricornidis Cornus					
	난	백		Egg White				1	40,824
	기	타		Other				1	431
		계		Total		198	4,186,159	326	6,285,977

3		4		5		6	
건 수 Case	검 사 수 량 Quantity	건 수 Case	검 사 수 량 Quantity	건 수 Case	검 사 수 량 Quantity	건 수 Case	검 사 수 량 Quantity
149	3,731,983	113	3,215,030	123	3,720,218	140	3,614,135
13	184,152	13	176,515	24	343,692	24	362,449
22	390,681	26	602,411	18	589,524	12	385,995
22	318,386	21	253,612	39	540,708	40	499,943
4	5,241	7	8,574	11	13,683	12	23,301
						1	224
						1	8,700
		1	153	2	5,705		
35	45,426	39	38,005	56	77,815	40	59,344
2	2,600	4	22,925	7	33,500	1	3,000
43	260,904	46	235,924	41	300,920	47	184,448
		2	3,090	1	1,005	4	5,163
17	3,817	11	16,152	14	20,490	18	11,663
5	1,687	5	1,178	1	100	3	594
10	48,265	12	49,496	9	32,083	15	58,430
		2	800				
1	400					2	5,850
		1	219	1	253		
1	6,060	1	326				
339	6,229,460	314	5,731,438	360	6,537,952	369	6,059,670

수출입별 Export & Import	월 별 Month 품 명 Species	단 위 Unit	7		8	
			건 수 Case	검 사 수 량 Quantity	건 수 Case	검 사 수 량 Quantity
수입축산물 Import Animal Products	우 피 Cattle Hide	수 량	108	3,407,855	121	3,343,079
	양 피 Sheep skin	kg	20	306,987	26	422,144
	돈 피 Pig skin		16	461,186	15	392,672
	토 피 Rabbit skin		52	718,582	29	406,626
	쥐 피 Opposum skin		4	6,752	12	31,562
	여 우 피 Fox skin					
	사슴 피 Deer skin		1	7,057	1	600
	마 피 Horse Hide		1	8,077		
	기타수피류 Other Animal skin		1	38	1	1,325
	산 양 모 Goat Hair		44	57,388	32	47,105
	돈 모 Bristle		3	6,000	3	8,000
	오 리 털 Down & Feather		45	185,020	35	191,459
	토 모 Rabbit Hair		5	6,104	3	1,475
	모 헤 야 Mohair				3	11,401
	낙 타 모 Camel Hair				3	15,934
	마 모 Horse Hair		15	3,273	8	3,590
	기타수모류 Other Animal skin		1	18	3	271
	녹 용 Young Antler of the Deer		1	150		
	녹 자 Deer Antler		6	32,454	9	36,877
	담즙 Bile					
	우 지 Beef Tallow		1	22,973		
	사 료 Feed Meal		2	377,883	1	97,949
	수우각 Buffola Horn		4	28,250		
영양각 Capricornidis Cornus						
난백 Egg White						
기 타 Other						
계 Total			343	7,651,324	327	7,750,031

9		10		11		12		계 Total	
건 수 Case	검 사 수 량 Quantity	건 수 Case	검 사 수 량 Quantity	건 수 Case	검 사 수 량 Quantity	건 수 Case	검 사 수 량 Quantity	건 수 Case	검 사 수 량 Quantity
157	4,945,532	102	3,237,927	135	3,913,027	133	3,892,282	1,507	42,391,010
26	422,533	25	403,721	23	431,348	24	417,795	234	3,774,467
12	308,213	16	332,387	10	292,207	15	308,321	192	4,701,642
32	420,027	17	242,947	20	318,872	20	263,566	335	4,445,754
8	17,921	12	17,076	2	3,340	12	18,515	96	158,207
		1	130	2	786	3	844	7	1,974
								4	16,434
2	21,252	1	10,567			1	1,100	6	47,434
		1	4,230			1	1,534	7	12,985
49	71,729	28	32,810	26	33,715	25	35,877	426	570,244
9	8,296	12	29,850	8	19,650	6	5,750	61	157,321
35	177,804	24	177,508	23	314,949	22	100,119	422	2,401,748
2	11,583	2	2,866	2	3,566	4	8,022	26	43,906
1	2,880							4	14,281
								4	16,134
11	7,120	5	1,263	11	6,337	11	4,634	134	81,639
				1	13	2	90	23	4,061
1	100					1	350	3	600
5	33,990	9	31,542	11	54,543	9	50,091	126	558,255
				1	280			3	1,080
								1	22,973
								5	572,747
		1	10,000			1	2,900	9	47,400
								2	472
								1	40,824
		3	19,970			1	1,600	7	28,387
360	7,768,307	270	5,671,892	302	7,006,807	304	6,554,791	3,812	77,433,808

(2) 서울지소 Seoul Branch

수출입별 Export & Import	월 별 Month		단위 Unit	1		2	
	품 명 Species			건 수 Case	검 사 수 량 Quantity	건 수 Case	검 사 수 량 Quantity
수출 동물 Export Animals	한 우	Korean Cattle	마리 Head	1	4	1	104
	말	Horse					
	개	Dog		33	35	36	38
	고양이	Cat		10	11	6	8
	조류	Birds		2	1,210		
	병아리	Day Old Chicks		1	4,700		
	돼지	Swine					
	토끼	Rabbit					
	다람쥐	Squirrel					
	양서류	Amphibia					
	파충류	Reptiles					
	야생동물	Wild Animals					
	지렁이	Earth Worm					
계	Total		47	5,960	43	150	
수입 동물 Import Animals	유우	Dairy Cattle	//			3	9
	말	Horse					
	개	Dog		34	36	26	29
	고양이	Cat		10	11	11	16
	돼지	Swine					
	여우	Fox		1	165		
	밍크	Mink				1	900
	피치	Fitch				1	200
	쥐	Mouse		1	511	3	1,200
	기니아피	Guinea Pig					
	조류	Birds				3	78
	야생동물	Wild Animals					
	야생조류	Wild Birds					
	토끼	Rabbit					
계	Total		46	723	48	2,432	

3		4		5		6	
건 수 Case	검 사 수 량 Quantity	건 수 Case	검 사 수 량 Quantity	건 수 Case	검 사 수 량 Quantity	건 수 Case	검 사 수 량 Quantity
1	50						
37	47	34	38	35	36	82	89
7	8	6	7	21	23	28	35
1	6	4	1,348	1	2	1	4
		2	4,700			1	1,700
				1	12		
				1	2		
		4	1,280	35	17,400	16	7,600
		4	5,700	2	7,000	3	7,000
46	111	54	13,173	96	24,475	131	16,428
1	3	1	52	1	38	2	7
24	26	26	30	33	36	49	58
15	19	6	9	8	11	20	32
		2	140	3	44	6	179
				1	100		
		1	90	1	250		
				2	200		
1	50	2	52	2	174	1	12
						1	1
		1	2	4	843	2	202
						1	220
41	98	40	375	55	1,696	82	711

수출입별 Export & Import	월 별 Month 품 명 Species	단위 Unit	7		8	
			건 수 Case	검 사 수 량 Quantity	건 수 Case	검 사 수 량 Quantity
수출 동물 Export Animals	한 우 Korean Cattle	마리 Head				
	말 Horse				2	9
	개 Dog		70	86	48	55
	고양이 Cat		31	36	23	26
	조류 Birds		3	68	6	75
	병아리 Day Old Chicks					
	돼지 Swine					
	토끼 Rabbit					
	다람쥐 Squirrel					
	양서류 Amphibia					
	파충류 Reptiles				1	30
	야생동물 Wild Animals				1	4
	지렁이 Earth Worm					
계 Total		104	190	81	199	
수입 동물 Import Animals	유우 Dairy Cattle					
	말 Horse		1	15		
	개 Dog		58	71	58	65
	고양이 Cat		22	31	24	28
	돼지 Swine					
	여우 Fox					
	밍크 Mink					
	피치 Fitch					
	쥐 Mouse		2	200	1	20
	기니아피 Guinea Pig		2	3		
	조류 Birds		6	1,265	4	1,002
	야생동물 Wild Animals					
	야생조류 Wild Birds					
토끼 Rabbit						
계 Total		91	1,585	87	1,115	

9		10		11		12		계 Total	
건 수 Case	검 사 수 량 Quantity	건 수 Case	검 사 수 량 Quantity	건 수 Case	검 사 수 량 Quantity	건 수 Case	검 사 수 량 Quantity	건 수 Case	검 사 수 량 Quantity
		1	20					4	178
1	1	1	1					4	11
37	41	33	37	33	36	41	48	519	586
11	13	7	7	8	8	9	12	167	194
2	1,200	1	10	2	1,201	2	2	25	5,126
1	5,750			1	2,050	3	2,845	9	21,745
								1	12
								1	2
14	8,075	23	13,635	2	800			94	48,790
1	2,400							10	22,100
								1	30
								1	4
		1	1,200					1	1,200
67	17,480	67	14,910	46	4,095	55	2,907	837	99,978
						2	2	5	11
		2	3	1	2	5	155	14	275
43	48	32	37	42	45	28	34	454	515
21	24	10	10	9	11	7	9	163	211
		5	120	6	220			22	703
				1	20	1	45	4	330
		1	145	2	190	2	229	8	1,804
								3	400
1	30	1	20	2	300	3	210	20	2,779
								3	4
5	2,373	3	726	5	767	3	1,589	36	8,847
				4	8	4	6	8	14
		1	72	1	24			3	316
70	2,475	55	1,133	73	1,587	55	2,279	743	16,209

수출입별 Export & Import	월 별 Month		단 위 Unit	1		2		
	품 명 Species			건 수 Case	검 사 수 량 Quantity	건 수 Case	검 사 수 량 Quantity	
수출축산물 Export Animal Products	우	육	Beef	수량 kg	31	1,090	31	809
	돈	육	Pork		2	10,216	4	29,539
	오	리	육	Duckling				
	계	육	Chicken Meat					
	돈	췌	장	Pig Pancreas	2	42,000	2	28,000
	소	내	장	Beef Tripe				
	우	육	포	Jerked Beef	7	326	5	395
	기	타	육	Other Meats				
	우	피		Cattle Hide	2	280,600	6	227,769
	돈	피		Pig Skin	1	49,360	1	32,120
	기	타	수	Other Animal Skins				
	오	리	털	Down & Feather				
	산	양	모	Goat Hair	9	3,214	11	2,693
	토	모		Rabbit Hair	12	7,903	14	14,500
	여	우	모	Fox Hair	5	2,200	10	4,100
	마	모		Horse Hair	9	498	3	893
	우	모		Cattle Hair	2	73		
	돈	모		Bristle				
	기	타	수	Other Animal Hair				
	소	정	액	Cattle Semen			1	200
	피	분		Skin Meal	2	117,000	2	151,000
	개	껌		Dog Toys	2	7,031	1	1,000
	꿩	박	계	Pheasant Stuffing				
소	고	환	Bovine Testicle	2	49			
기	타		Other			1	450	
	계		Total		87	521,560	92	493,468

3		4		5		6	
진 수 Case	검 사 수 량 Quantity	진 수 Case	검 사 수 량 Quantity	진 수 Case	검 사 수 량 Quantity	진 수 Case	검 사 수 량 Quantity
37	1,046	39	1,189	43	1,365	49	1,846
6	29,606	5	38,601	3	27,912	8	58,530
2	2	2	3,601	1	1	1	17,008
2	28,000	2	27,500	2	33,000	1	30,000
				1	4		
8	456	8	567	10	647	12	658
		1	11				
1	57,090	3	148,020	2	71,830	2	73,380
		1	32,560			2	49,300
		1	25	1	112		
2	2	2	1,772			6	15,755
8	8,800	3	4,473	10	4,998	14	9,445
15	12,700	21	15,200	19	19,660	19	11,005
9	3,300	6	2,200	7	3,000	2	700
4	1,105	4	178	9	1,625	8	4,353
1	10	4	118			2	70
1	27	1	758				
3	268,000	2	151,000			4	233,613
3	15,090			3	6,682	1	6,530
		1	1				
		1	449				
2	461			1	300,000		
104	425,695	107	428,223	112	470,836	131	512,193

수출입월 Export & Import	월 별 Month		단위 Unit	7		8	
	품 명 Species			진 수 Case	검 사 수 량 Quantity	진 수 Case	검 사 수 량 Quantity
수출축산물 Export Animal Products	우 육	Beef	수량	38	1,195	42	1,089
	돈육	Pork	kg	10	60,797	7	88,486
	오리	Duckling		1	7		
	계육	Chicken Meat		1	3	1	14
	돈췌장	Pig Pancreas		1	14,500	3	44,000
	소내장	Beef Tripe		18	4,603	6	1,061
	우육포	Jerked Beef		8	510	4	442
	기타육류	Other Meats					
	우피	Cattle Hide		2	126,300	4	142,200
	돈피	Pig Skin		1	60		
	기타수피류	Other Animal Skins					
	오리털	Down & Feather		10	19,593	29	36,645
	산양모	Goat Hair		6	2,669	9	12,205
	토모	Rabbit Hair		14	11,405	10	9,000
	여우모	Fox Hair		5	1,605	1	300
	마모	Horse Hair		8	5,070	9	1,723
	우모	Cattle Hair				1	80
	돈모	Bristle				1	230
	기타수모류	Other Animal Hair		2	29	1	20
	소정액	Cattle Semen					
	피분	Skin Meal		1	200,000	3	201,000
	개껌	Dog Toys		1	16,340	1	914
	꿩박	Pheasant Stuffing					
	소고환	Bovine Testicle					
	기타	Other		4	400,001	3	550,000
	계	Total		131	864,687	135	1,089,409

9		10		11		12		계 Total	
건 수 Case	검 사 수 량 Quantity	건 수 Case	검 사 수 량 Quantity	건 수 Case	검 사 수 량 Quantity	건 수 Case	검 사 수 량 Quantity	건 수 Case	검 사 수 량 Quantity
39	1,383	35	6,364	41	10,807	37	4,720	462	32,903
12	158,659	14	190,235	22	249,275	17	176,260	110	1,118,116
								1	7
1	3,600	1	950	1	7	2	5	13	25,191
2	34,000	2	30,000	2	20,001	3	70,000	24	401,001
2	956							27	6,624
9	669	8	569	10	632	9	524	98	6,395
1	20	4	520					6	551
9	375,760	2	71,850	1	290			34	1,575,089
						1	16,650	7	180,050
								2	137
18	14,384	1	1,600	4	4,632	5	916	77	95,299
11	9,719	9	7,667	1	147	5	1,467	96	67,497
11	9,861	6	4,940	4	2,460	4	4,965	149	123,599
1	300							46	17,705
6	7,875	7	876	14	6,403	10	1,756	91	32,355
						1	50	11	401
5	1,000	1	768					9	2,783
								3	49
								1	200
4	350,000	6	371,000	3	252,000	2	119,000	32	2,413,613
		1	2,800	1	1,800	5	25,688	19	83,875
								1	1
								2	498
3	350,000	5	850,000	5	1,000,004	3	700,005	27	4,150,921
134	1,318,186	102	1,640,139	109	1,548,458	104	1,122,006	1,348	10,334,860

수출입별 Export & Import	월 별 Month 품 명 Species	단 위 Unit	1		2	
			건 수 Case	검 사 수 량 Quantity	건 수 Case	검 사 수 량 Quantity
수입축산물 Import Animal Products	면 양 육 Mutton	수량	1	106		
	우 육 Beef	kg	12	25,242	10	16,492
	돈육 Pork		1	718	1	70
	계육 Chicken Meat		1	1,150	3	3,144
	칠면조육 Turkey Meat				2	249
	사슴육 Venison					
	우육포 Jerked Beef		1	681	1	680
	기타육류 Other Meats		1	8		
	우피 Cattle Hide		35	1,335,472	33	1,215,209
	양피 Sheep Skin		2	156	1	29
	돈피 Pig Skin		1	38	3	44
	토피 Rabbit Skin		2	36,169	7	75,739
	취피 Opposum skin		12	30,768	14	13,552
	여우피 Fox Skin		37	25,805	43	35,544
	밍크피 Mink Skin		36	21,616	59	24,900
	라쿤피 Raccoon Skin		3	714	3	873
	코요테피 Coyote Skin		3	266	3	605
	비버피 Beaver Skin				2	1,373
	사슴피 Deer Skin					
	마피 Horse Hide					
	기타수피류 Other Animal Skins		5	1,400	2	97
	면양모 Wool				2	2
	산양모 Goat Hair		1	200	2	110
	돈모 Bristle					
오리털 Down & Feather		1	204			
토모 Rabbit Hair		8	7,327	4	4,283	
낙타모 Camel Hair						

3		4		5		6	
진 수 Case	검 사 수 량 Quantity	진 수 Case	검 사 수 량 Quantity	진 수 Case	검 사 수 량 Quantity	진 수 Case	검 사 수 량 Quantity
2	292	3	82	1	65	1	224
14	16,968	14	27,502	14	28,317	12	28,929
		1	370	4	616	3	411
2	1,582	3	5,055	4	2,977	4	4,230
1	15	3	103				
1	680			1	680	1	680
		1	22	2	60		
50	1,908,138	61	2,192,112	51	1,784,753	44	1,733,074
4	300	3	37	4	680	3	223
		4	62	3	53	3	59
5	47,755	5	74,492	7	114,349	2	31,335
14	12,209	8	5,767	9	10,320	8	17,434
47	24,254	52	35,483	61	35,892	56	38,871
70	40,004	65	26,996	69	24,820	62	19,641
5	2,915	1	424	4	3,836	1	1,749
5	1,480	2	1,569	1	934	3	4,236
4	3,487	3	1,576	1	1,892	2	1,951
		1	30			1	2
						2	35
4	1,194	3	122	6	1,530	1	484
1	1			1	1,771	2	3
1	15			1	25	2	55
				1	200		
1	1			2	2	1	2
5	3,244	8	3,873	8	9,049	9	14,336
						1	500

수출입별 Export & Import	월 별 Month		단위 Unit	7		8	
	품 명 Species			건 수 Case	검 사 수 량 Quantity	건 수 Case	검 사 수 량 Quantity
수입축산물 Import Animal Products	면 양 육	Mutton	수량	2	85	1	18
	우 육	Beef	kg	15	38,855	8	19,946
	돈 육	Pork		2	348	1	91
	계 육	Chicken Meat		3	4,106	3	3,135
	칠면조육	Turkey Meat					
	사슴육	Venison		1	190		
	우육포	Jerked Beef		1	680	1	680
	기타육류	Other Meats		1	7	1	73
	우피	Cattle Hide		51	2,147,710	32	1,554,197
	양피	Sheep Skin		6	272	7	243
	돈피	Pig Skin		2	22	4	80
	토피	Rabbit Skin		4	60,767	4	59,827
	귀피	Opposum Skin		6	6,618	15	14,121
	여우피	Fox Skin		78	57,051	59	37,425
	밍크피	Mink Skin		81	34,330	44	17,782
	라쿤피	Raccoon Skin		3	2,592		
	코요테피	Coyote Skin		2	791	1	1,075
	비버피	Beaver Skin		4	3,486		
	사슴피	Deer Skin					
	마피	Horse Hide					
	기타수피류	Other Animal Skins		4	1,175	2	26
	면양모	Wool				1	2
	산양모	Goat Hair		2	510	1	547
	돈모	Bristle					
	오리털	Down & Feather		2	55		
	토모	Rabbit Hair		12	14,355	4	5,101
낙타모	Camel Hair		1	488			

9		10		11		12		계 Total	
전 수 Case	검 사 수 량 Quantity	전 수 Case	검 사 수 량 Quantity	전 수 Case	검 사 수 량 Quantity	전 수 Case	검 사 수 량 Quantity	전 수 Case	검 사 수 량 Quantity
2	810			1	271	1	60	15	2,013
15	23,337	17	38,845	7	16,374	15	38,046	153	318,852
1	905			1	118	1	355	16	4,002
3	2,596	2	2,769			1	3,666	29	34,410
2	55	1	1,722	3	667	3	3,048	15	5,859
		1	8	1	42			3	240
		2	908	1	680	1	680	11	7,029
2	312	1	783	1	780	1	9	11	2,054
43	1,760,186	35	1,305,169	44	1,836,070	39	1,726,977	518	20,499,067
1	205	4	48	2	24	14	1,244	51	3,461
1	10			4	64			25	432
5	67,763			1	6,825			42	575,021
16	18,703	7	5,061	15	11,594	4	2,501	128	148,648
73	49,555	62	39,632	57	44,198	37	20,126	662	443,836
64	16,395	39	23,617	33	10,979	32	12,428	654	273,508
1	1,037			3	511	5	1,542	29	16,193
2	809	1	569	4	3,746			27	16,080
1	1,498	4	2,222					21	17,485
						1	25	3	57
								2	35
6	1,235					1	658	34	7,921
								7	1,779
1	100					1	49	12	1,611
								1	200
		1	1,134	2	204	1	2	11	1,604
16	27,998	4	8,216	10	17,596	13	23,584	101	138,962
								2	988

수출입별 Export & Import	월 별 Month 품 명 Species	단위 Unit	1		2	
			건 수 Case	검 사 수 량 Quantity	건 수 Case	검 사 수 량 Quantity
수입축산물 Import Animal Products	마 모 Horse Hair	수 량 kg				
	기타수모류 Other Animal Hair					
	늑 용 Young Antler of the Deer		34	2,900	44	4,206
	우 황 Ox Bezoar		2	6	4	13
	사 향 Musk		4	14	1	2
	담 즙 Bile					
	소 정 액 Cattle Semen		1	105	2	1,700
	돼지정액 Swine Semen					
	소수정란 Bovine Embryo		1	30	1	28
	돼지수정란 Swine Embryo		1	45		
	기 타 Other		1	11	2	743
	계 Total		207	1,491,151	249	1,399,687

3		4		5		6	
진 수 Case	검 사 수 량 Quantity	진 수 Case	검 사 수 량 Quantity	진 수 Case	검 사 수 량 Quantity	진 수 Case	검 사 수 량 Quantity
				1	100		
1	9						
38	3,384	36	3,122	16	1,261	11	825
4	5	3	9	5	10	3	6
2	7	1	4	7	33		
						1	4
		3	1,110	11	21,624	3	12,390
2	700	3	1,420	2	380	1	200
1	19						
3	1,098			2	2,160	3	35
287	2,069,756	287	2,381,342	299	2,048,389	246	1,911,924

수출입별 Export & Import	월 별 Month 품 명 Species	단 위 Unit	7		8	
			건 수 Case	검 사 수 량 Quantity	건 수 Case	검 사 수 량 Quantity
수입축산물 Import Animal Products	마 모 Horse Hair	수 량 kg	1	100	1	10
	기타수모류 Other Animal Hair		1	50		
	녹 용 Young Antler of the Deer		10	835	17	1,390
	우 황 Ox Bezoar		6	26	6	25
	사 향 Musk		4	30	5	28
	담즙 Bile					
	소 정액 Cattle Semen				4	2,798
	돼지정액 Swine Semen				1	176
	소 수정란 Bovine Embryo					
	돼지수정란 Swine Embryo					
기 타 Other				2	98	
	계 Total		305	2,375,534	225	1,718,894

9		10		11		12		계 Total	
건 수 Case	검 사 수 량 Quantity	건 수 Case	검 사 수 량 Quantity	건 수 Case	검 사 수 량 Quantity	건 수 Case	검 사 수 량 Quantity	건 수 Case	검 사 수 량 Quantity
		1	150	1	1	1	103	6	464
								2	59
49	4,479	40	3,432	28	2,840	24	2,164	347	30,838
8	31	4	14	5	17	4	10	54	172
2	13			2	7	1	1	29	139
				1	1			2	5
2	1,038			4	6,640	3	373	33	47,778
		1	150	1	200			11	3,226
								3	77
								1	45
2	21			2	55	3	141	20	4,362
318	1,979,091	227	1,434,448	234	1,960,504	207	1,837,792	3,091	22,608,512

(3) 인천지소 Incheon Branch

수출입별 Export & Import	월 별 Month		단 위 Unit	1		2	
	품 명 Species			건 수 Case	검 사 수 량 Quantity	건 수 Case	검 사 수 량 Quantity
수출 동물 Export Animals	한 우	Korean Cattle	마 리 Head	4	123		
	병 아 리	Day Old Chicks		3	16,560	4	25,530
	계	Total		7	16,683	4	25,530
수입 동물 Import Animals	말	Horse	"				
	여 우	Fox				1	300
	병 아 리	Day Old Chicks		1	36,250	1	3,173
	오리새끼	Day Old Duckling		1	2,240	1	1,260
	야생동물	Wild Animals					
	야생조류	Wild Birds					
	토끼	Rabbit				1	100
	조류	Birds					
계	Total	2	38,490	4	4,833		
수출축산물 Export Animal Products	돈 육	Pork	수 량 kg	5	77,009	5	73,007
	오 리 육	Duckling		3	37	7	300
	기타육류	Other Meats					
	우 피	Cattle Hide					
	오 리 털	Down & Feather		2	15,800	1	3,200
	기 타	Other				1	2
	계	Total		10	92,846	14	76,509
수입축산물 Import Animal Products	우 피	Cattle Hide	"	173	8,521,359	219	10,836,771
	양 피	Sheep skin		4	76,940	2	38,737
	오 리 털	Down & Feather		1	10,421	1	10,247
	늑 용	Young Antler of the Deer					
	늑 각	Deer Antler					
	우 지	Beef Tallow		12	2,435,646	16	3,696,679
	우 모 분	Feather Meal				5	247,393
계	Total	190	11,044,366	243	14,829,827		

3		4		5		6	
진 수 Case	검 사 수 량 Quantity	진 수 Case	검 사 수 량 Quantity	진 수 Case	검 사 수 량 Quantity	진 수 Case	검 사 수 량 Quantity
1	30	3	114	2	108	2	42
						1	4,830
1	30	3	114	2	108	3	4,872
		1	160				
1	14,000			1	3,000	3	42,866
1	1,213	1	2,240	1	1,201		
						1	2
1	120					1	100
1	15						
4	15,348	2	2,400	2	4,201	7	43,080
4	78,004	4	44,014	7	97,020	7	102,007
3	50	4	560	11	1,635	6	15,303
1	3						
3	52,970	1	17,980	2	35,790		
2	17,200	1	2,000	1	3,150		
		1	6			1	3
13	148,227	11	64,560	21	137,595	14	117,313
269	12,503,363	279	13,361,446	236	9,946,237	226	10,631,635
3	60,284	1	17,523	1	20,643	1	18,503
1	10,266			1	10,237	1	10,398
						1	4,500
9	2,298,663	11	2,018,174	18	3,595,400	11	2,247,301
282	14,872,576	291	15,397,143	256	13,572,517	240	12,912,337

수출입별 Export & Import	월 별 Month		단 위 Unit	7		8	
	품 명 Species			건 수 Case	검 사 수 량 Quantity	건 수 Case	검 사 수 량 Quantity
수출 동물 Export Animals	한 우	Korean Cattle	마리 Head	2	82	2	50
	병 아 리	Day Old Chicks		1	4,830		
	계	Total		3	4,912	2	50
수입 동물 Import Animals	말	Horse	"	2	24		
	여 우	Fox					
	병 아 리	Day Old Chicks		1	18,800		
	오리새끼	Day Old Duckling					
	야생동물	Wild Animals		3	3	1	1
	야생조류	Wild Birds				2	3
	토끼	Rabbit					
	조류	Birds					
계	Total		6	18,827	3	4	
수출축산물 Export Animal Products	돈	육 Pork	수 량 kg	6	100,000	8	141,518
	오 리	육 Duckling		7	7,032	7	19,917
	기타	육류 Other Meats					
	우	피 Cattle Hide		7	175,105	1	17,620
	오 리	털 Down & Feather				1	25,000
	기	타 Other					
	계	Total		20	282,137	17	204,055
수입축산물 Import Animal Products	우	피 Cattle Hide	"	231	10,260,949	197	8,989,683
	양	피 Sheep skin		2	38,738	4	73,810
	오 리	털 Down & Feather		1	10,332		
	녹	용 Young Antler of the Deer					
	녹	각 Deer Antler					
	우	지 Beef Tallow		20	6,486,128	14	4,347,768
	우	모 분 Feather Meal					
	계	Total		254	16,796,147	215	13,411,261

9		10		11		12		계 Total	
건 수 Case	검 사 수 량 Quantity	건 수 Case	검 사 수 량 Quantity	건 수 Case	검 사 수 량 Quantity	건 수 Case	검 사 수 량 Quantity	건 수 Case	검 사 수 량 Quantity
2	80	2	60	2	75	2	75	24	839
2	10,333	3	24,960	9	62,210	5	41,400	28	190,653
4	10,413	6	25,020	11	62,286	7	41,475	62	191,492
								4	136
								2	460
								11	144,039
				1	18,000	2	7,950	9	14,874
1	1,120	1	1,120	1	2,240	1	2,240	7	8
2	2							4	9
				1	2	1	4	3	320
								1	15
3	1,122	1	1,120	3	20,242	4	10,194	41	159,861
13	186,000	12	180,025	18	251,274	8	121,800	97	1,451,678
6	105	13	38,615	6	10,799	7	21,461	80	115,814
		2	30,485	6	105,120	4	70,680	1	3
2	9,500	1	15,000	4	42,000	1	9,083	26	505,750
		2	10,000					16	141,933
								5	10,011
21	195,605	30	274,125	34	409,193	20	223,024	225	2,225,189
230	11,505,218	152	7,813,196	230	11,423,075	255	12,625,824	2,697	128,418,756
		1	18,385	2	61,980	1	20,415	22	445,958
				2	110,000	1	5,000	9	176,901
				2	450			2	450
1	6,000			1	1,500			3	12,000
14	3,843,048	12	2,498,752	12	4,296,212	13	3,096,602	162	40,860,373
								5	247,393
245	15,354,266	165	10,330,333	249	15,893,217	270	15,747,841	2,900	170,161,831

(4) 부산지소 Pusan Branch

수출입별 Export & Import	월 별 Month		단 위 Unit	1		2	
	품 명 Species			진 수 Case	검 사 수 량 Quantity	진 수 Case	검 사 수 량 Quantity
수출 동물 Export Animals	한 우	Korean Cattle	마 리 Head	7	188	7	213
	개	Dog					
	고 양 이	Cat		1	1	1	1
	조 류	Birds					
	야생동물	Wild Animals					
	계	Total		8	189	8	214
수입 동물 Import Animals	개	Dog	〃	3	6	4	4
	병 아 리	Day Old chicks		1	1,921		
	계	Total		4	1,927	4	4
수출축산물 Export Animal Products	우 육	Beef	수 량 kg				
	돈 육	Pork		3	3,826	9	18,112
	계 육	Chicken Meat		2	9,056		
	기타육류	Other Meat		1	112		
	우 피	Cattle Hide		1	17,850		
	오 리 털	Down& Feather					
	피 분	Skin Meal		3	150	1	199,850
	녹 용	Young Antler of the Deer					
	기 타	Other					
		계		Total		10	30,994

3		4		5		6	
전 수 Case	검 사 수 량 Quantity	전 수 Case	검 사 수 량 Quantity	전 수 Case	검 사 수 량 Quantity	전 수 Case	검 사 수 량 Quantity
7	170	6	169	3	72	4	56
1	1	3	3	1	2	4	4
				1	1		
						5	34
8	171	9	172	6	75	13	94
3	3	2	4	2	2		
3	3	2	4	2	2		
2	174	4	463	2	263		
4	11,821.8	3	16,430	6	46.4	9	29,647
1	1,114.9						
				1	53,805	1	53,396
						2	130,000
						1	0.045
1	4	1	4	3	15	2	26
8	13,115	8	16,897	12	54,129.4	15	213,069

수출입건 Export & Import	월 별 Month		단위 Unit	7		8	
	품 명 Species			건 수 Case	검 사 수 량 Quantity	건 수 Case	검 사 수 량 Quantity
수 출 동물 Export Animals	한 우	Korean Cattle	마 리 Head			1	50
	개	Dog		1	9	2	2
	고 양 이	Cat					
	조 류	Birds		1	8		
	야생동물	Wild Animals					
	계	Total		9	3	52	
수 입 동물 Import Animals	개	Dog	〃	2	2	2	2
	병 아 리	Day Old chicks			1	6,548	
	계	Total		2	2	3	6,550
수출축산물 Export Animal Products	우 육	Beef	수 량 kg				
	돈 육	Pork		5	19,706.9	7	39,882
	계 육	Chicken Meat				1	14
	기타육류	Other Meat					
	우 피	Cattle Hide		1	13,949	2	182.75
	오 리 털	Down & Feather		2	1,216	1	100,000
	피 분	Skin Meal		2	100,000		
	늑 용	Young Antler of the Deer					
	기 타	Other					
	계	Total		10	11	140,078.75	

9		10		11		12		계 Total	
진 수 Case	검 사 수 량 Quantity	진 수 Case	검 사 수 량 Quantity	진 수 Case	검 사 수 량 Quantity	진 수 Case	검 사 수 량 Quantity	진 수 Case	검 사 수 량 Quantity
2	90	1	42	2	50	2	50	42	1,150
1	1			1	1	2	4	16	19
1	1					1	1	5	5
		1	2					2	10
								5	34
4	92	2	44	3	51	5	55	70	1,218
1	1	3	23	3	8	1	1	26	56
		1	10,000					3	18,469
1	1	4	10,023	3	8	1	1	29	18,525
2	488.5	1	39					11	1,427.5
10	60,077.05	13	90,050.4	16	151,161.5	11	91,521.76	96	532,282.81
				1	5,000	2	456.6	7	15,641.5
								1	112
								4	139,000
5	3,467.7	1	17.25			1	34	11	4,917.7
1	100,000	1	70,000	3	174,000	3	216,000	17	1,090,000
								1	0.045
1	274				560	2	7,743	11	8,626
19	164,307.25	16	160,106.65	21	330,721.5	19	315,755.36	159	1,792,007.555

수출입별 Export & Import	월 별 Month		단위 Unit	1		2		
	품 명 Species			건 수 Case	검 사 수 량 Quantity	건 수 Case	검 사 수 량 Quantity	
수입축산물 Import Animal Products	우	육	Beef	수량 kg	1	15		
	돈	육	Pork		1	3		
	우	피	Cattle Hide		148	3,734,740	199	5,251,705
	양	피	Sheep skin					
	돈	피	Pig skin					
		기타수피류	Other Animal skins					
	면	양 모	Wool		320	3,672,191	473	4,861,941
	산	양 모	Goat Hair		10	14,275	9	9,900
	돈	모	Bristle				1	1,000
	오	리 털	Down & Feather		4	13,632	4	18,598
	토	모	Rabbit Hair		18	31,318	10	15,248
	모	헤 야	Mohair		4	12,690	4	16,691
	낙	타 모	Camel Hair		1	4,600		
	마	모	Horse Hair		2	5,100	1	300
		기타수모류	Other Animal Hair		1	926	2	1,225
	녹	용	Young Antler of the Deer		1	1		
	우	지	Beef Tallow		8	5,826,463	6	2,088,626
	난	백	Egg White		1	17	3	81,933
	기	타	Other				1	2
		계	Total		520	13,315,971	713	12,347,169

3		4		5		6	
건 수 Case	검 사 수 량 Quantity	건 수 Case	검 사 수 량 Quantity	건 수 Case	검 사 수 량 Quantity	건 수 Case	검 사 수 량 Quantity
190	4,769,120	235	6,026,664	262	7,961,057	256	7,141,836
				1	16,920		
1	39,651	2	34,536			1	3
503	5,218,824	519	5,411,281	527	6,233,458	624	7,610,987
13	20,221			12	18,853	6	3,879
3	15,500.5					1	800
3	11,340	6	5,275			3	8,937
10	24,428	21	50,091	19	30,514	33	66,590
2	6,101	8	14,228	6	20,430	5	12,888
1	2,331	1	7,465	1	1,040	2	10,102
4	1,400			3	1,463	1	200
2	643	1	1,687	2	1,587	1	1,000
3	5.2	2	0.296	3	4.14	3	0.34
13	7,288.671	12	5,167,584	11	4,498,269	8	3,543,846
2	17,027	2	31,200	2	55,073	3	83,724
750	17,415,263	809	16,750,011	849	18,838,668	947	18,484,792

수출입별 Export & Import	월 별 Month		단위 Unit	7		8	
	품 명 Species			건 수 Case	검 사 수 량 Quantity	건 수 Case	검 사 수 량 Quantity
수입축산물 Import Animal Products	우	육 Beef	수 량 kg				
	돈	육 Pork					
	우	피 Cattle Hide		268	8,151,706	223	6,098,778
	양	피 Sheep skin					
	돈	피 Pig skin		1	18,141	3	52,973
		기타수피류 Other Animal skins					
	면	양 모 Wool		411	5,112,811	331	3,692,419
	산	양 모 Goat Hair		5	5,867	8	8,575
	돈	모 Bristle				2	3,000
	오	리 털 Down&Feather		5	16,608	3	13,608
	토	모 Rabbit Hair		31	63,275	40	82,610
	모	혜 야 Mohair		6	11,785	6	21,907
	낙	타 모 Camel Hair		3	3,692	2	1,660
	마	모 Horse Hair		1	200	1	1,500
		기타수모류 Other Animal Hair		1	252		
	늑	용 Young Antler of the Deer		3	0.79		
	우	지 Beef Tallow		20	7,156,361	9	4,402,882
	난	백 Egg White		4	93,797	2	62,596
기	타 Other						
	계 Total		759	20,634,495.79	630	14,442,508	

9		10		11		12		계 Total	
진 수 Case	검 사 수 량 Quantity	진 수 Case	검 사 수 량 Quantity	진 수 Case	검 사 수 량 Quantity	진 수 Case	검 사 수 량 Quantity	진 수 Case	검 사 수 량 Quantity
				1	3,044			2	3,059
								1	3
256	7,558,807	182	5,204,291	210	6,311,033	207	6,316,041	2,636	74,525,778
						1	16,800	2	33,720
1	19,486							8	164,787
		1	1					2	4
311	3,932,716	316	4,175,112	236	2,882,966	337	4,222,811	4,908	57,027,517
4	3,120	4	5,000	2	2,000	3	2,060	76	93,750
1	2,000	2	7,666					10	29,966.5
1	4,535	1	4,536			1	4,536	31	101,605
31	60,068	28	60,066	41	80,972	31	70,869	313	636,049
2	6,573	3	12,055	2	10,010	2	3,735	50	149,093
				4	10,603	2	2,501	17	43,994
1	200					2	2,300	16	12,663
				1	1.5			11	7,321.5
5	1,965			2	0.58	5	1,258	27	15,469
10	5,143,458	15	6,452,031	12	6,076,501.5	8	4,811,809.9	132	62,456,502.4
5	98,737	2	38,734	4	85,002	5	93,998	35	741,838
				1	5			2	7
628	16,829,701.965	554	15,959,492	616	15,462,138.58	604	15,547,462.158	8,279	196,027,672

(5) 군산지소 Kunsan Branch

수출입별 Export & Import	월 별 Month 품 명 Species	단 위 Unit	1		2	
			전 수 Case	검 사 수 량 Quantity	전 수 Case	검 사 수 량 Quantity
수 출 동물 Export Animals	한 우 Korean Cattle 계 Total	마 리 Head				
수 입 동물 Import Animals	병 아 리 Day Old chicks	//	5	32,202	4	31,047
	뉴트리아 Nutria 계 Total		5	32,202	4	31,047
수출축산물 Export Animal Products	돈 육 Pork	수 량 kg	1	9,991		
	오 리 육 Duckling					
	계 육 Chicken Meat					
	우 피 Cattle Hide				1	29,700
	마 모 Horse Hair					
	피 분 Skin Meal 계 Total		1	9,991	1	29,720
수입축산물 Import Animal Products	우 피 Cattle Hide	//	67	3,733,900	101	5,922,674
	양 피 Sheep skin		15	318,588	12	256,860
	돈 피 Pig skin					
	늑 용 Young Antler of the Deer					
	늑 자 Deer Antler					
	계 Total		82	4,052,488	113	6,179,534

3		4		5		6	
진 수 Case	검 사 수 량 Quantity	진 수 Case	검 사 수 량 Quantity	진 수 Case	검 사 수 량 Quantity	진 수 Case	검 사 수 량 Quantity
				1	35	1	22
				1	35	1	22
		4	23,410			3	13,225
				1	60		
		4	23,410	1	60	3	13,225
		1	53,430	3	45,760	3	84,790
1	169	1	1	2	263		
		1	100,000			1	100,000
1	169	3	153,431	5	46,023	4	184,790
79	4,547,920	98	5,342,088	97	5,697,527	93	5,388,557
4	61,575	9	169,842	5	88,112	7	112,961
				1	15,952	2	66,734
						1	1
1	1.48						
84	4,609,496	107	5,511,930	103	5,801,591	103	5,568,253

수출입별 Export & Import	월 별 Month		단위 Unit	7		8	
	품 명 Species			건 수 Case	검 사 수 량 Quantity	건 수 Case	검 사 수 량 Quantity
수출 동물 Export Animals	한 우	Korean Cattle	마리 Head	1	38		
	계	Total		1	38		
수입 동물 Import Animals	병 아 리	Day Old Chicks	〃	3	24,350	7	51,526
	뉴트리아	Nutria					
	계	Total		3	24,350	7	51,526
수출축산물 Export Animal Products	돈 육	Pork	수 량 leg	1	18	2	27
	오 리 육	Duckling					
	계 육	Chicken Meat		1	8		
	우 피	Cattle Hide		1	16,430		
	마 모	Horse Hair					
	피 분	Skin Meal		5	400,000	10	580,000
	계	Total		8	416,456	12	580,027
수입축산물 Import Animal Products	우 피	Cattle Hide	〃	81	5,241,854	53	3,390,183
	양 피	Sheep skin		14	316,271	19	379,525
	돈 피	Pig skin		1	51,000	1	14,968
	늑 용	Young Antler of the Deer				1	1
	늑 자	Deer Antler					
	계	Total		96	5,609,125	74	3,784,677

9		10		11		12		계 Total	
건 수 Case	검 사 수 량 Quantity	건 수 Case	검 사 수 량 Quantity	건 수 Case	검 사 수 량 Quantity	건 수 Case	검 사 수 량 Quantity	건 수 Case	검 사 수 량 Quantity
2	40							5	135
2	40							5	135
5	38,800	3	17,350			2	10,062	36	241,972
								1	60
5	38,800	3	17,350			2	10,062	37	242,032
1	9,843			2	10,240	1	10,162	8	40,281
				3	613	1	1,100	4	1,713
				4	20,018	4	43	9	20,069
		4	69,080			3	49,130	16	348,340
								4	433
2	100,000	7	357,500			4	250,000	30	1,887,500
3	109,843	11	426,580	9	30,871	13	310,435	71	2,298,336
101	6,224,524	56	3,456,644	94	6,004,167	88	5,393,992	1,008	60,344,030
12	239,722	7	125,773	5	140,663	5	146,417	114	2,356,309
1	15,966							6	164,620
1	1					1	1	4	4
								1	1.48
115	6,480,213	63	3,582,417	99	6,144,830	94	5,540,410	1,133	62,864,964.48

(6) 제주지소 Cheju Branch

수출입별 Export & Import	월 별 Month 품 명 Species	단 위 Unit	1		2	
			진 수 Case	검 사 수 량 Quantity	진 수 Case	검 사 수 량 Quantity
수출동물 Export Animals	말 Horse	마 리 Head				
	개 Dog		1	2	4	4
	계 Total		1	2	4	4
수입동물 Import Animals	개 Dog	"	1	1		
	돼 지 Swine					
	밍 크 Mink					
	계 Total		1	1		
수출축산물 Export Animal Products	우 육 Beef	수 량 kg			1	15
	꿩 피 Pheasant skin		45	134	60	546
	꿩박재 Pheasant stuffing		15	19	1	2
	기 타 Other		9	16	1	1
	계 Total		69	169	63	564
수입축산물 Import Animal Products	우 육 Beef	"	8	54	1	9.3
	늑 용 Young Antler of the Deer					
	기 타 Other					
	계 Total		8	54	1	9.3

3		4		5		6	
진 수 Case	검 사 수 량 Quantity	진 수 Case	검 사 수 량 Quantity	진 수 Case	검 사 수 량 Quantity	진 수 Case	검 사 수 량 Quantity
				2	16		
				2	16		
2	18	2	50				
17	21	29	42	19	21	24	29
19	39	31	92	19	21	24	29
1	6	3	33			3	13
1	6	3	33			3	13

수출입별 Export & Import	월 별 Month		단위 Unit	7		8	
	품 명 Species			건 수 Case	검 사 수 량 Quantity	건 수 Case	검 사 수 량 Quantity
수 출 동물 Export Animals	말	Horse	마 리 Head				
	개	Dog					
	계	Total					
수 입 동물 Import Animals	개	Dog	"			1	1
	돼 지	Swine					
	밍 크	Mink					
	계	Total				1	1
수출축산물 Export Animal Products	우 육	Beef	수 량 kg				
	꿩 피	Pheasant skin					
	꿩박제	Pheasant stuffing		30	34	3	6
	기 타	Other				2	2
	계	Total		30	34	5	8
수입축산물 Import Animal Products	우 육	Beef	"	6	22.2	1	5
	늑 용	Young Antler of the Deer		1	0.23		
	기 타	Other				1	0.08
	계	Total		7	22.43	2	5.08

9		10		11		12		계 Total	
진 수 Case	검 사 수 량 Quantity	진 수 Case	검 사 수 량 Quantity	진 수 Case	검 사 수 량 Quantity	진 수 Case	검 사 수 량 Quantity	진 수 Case	검 사 수 량 Quantity
1	30							1	30
								5	6
1	30							6	36
1	200					3	3	5	5
								2	16
								1	200
1	200					3	3	8	221
				1	12	1	5	7	100
						16	253	121	933
39	53	1	2			14	25	192	254
								12	19
39	53	1	2	1	12	31	283	332	1,306
3	9	2	11	4	10	9	33.5	41	206
								1	0.23
		1	45					2	45.08
3	9	3	56	4	10	9	33.5	44	251.31

여백

6. 상대국별 검역사항

IMPORT & EXPORT
BY COUNTRY OF ORIGIN

여백

6. 상대국별 검역 사항

IMPORT & EXPORT
BY COUNTRY OF ORIGIN

6. 상대국별 검역사항 EXPORT & IMPORT BY COUNTRY

가. 수출·입별 Export & Import

(1) 수출동물 Export Animal

국 별 By Country	종 류 Species	한 우 Korean Cattle		말 Horse		개 Dog	
		건 수 Case	수 량 Head	건 수 Case	수 량 Head	건 수 Case	수 량 Head
미 국	U . S . A			2	2	448	463
카 나 다	Canada					2	2
일 본	Japan	75	2,302	3	39	46	92
대 만	R.O.C					1	1
홍 콩	Hong kong					3	5
필 리 핀	Philippine					2	2
태 국	Thailand					2	2
싱 가 폴	Singapore					2	2
말 레이지아	Malaysia					1	1
스 리 랑 카	Srilanka					1	1
사우디아라비아	Saudi Arabia					1	1
영 국	U . K					3	3
프 랑 스	France					12	13
스 위 스	Switzerland					1	1
네델란드	Netherland					3	3
스 페 인	Spain					1	1
그 리 스	Greece					1	2
이 태 리	Italy						
벨 기 움	Belgium						
오스트리아	Austria						
서 독	West Germany					7	7
볼 리 비 아	Bolivia					1	6
호 주	Australia					1	1
브 라 질	Brasil						
파 키 스 탄	Pakistan					1	2
파 나 마	Panama						
계	Total	75	2,302	5	41	541	612

OF ORIGIN

고 양 이 Cat		조 류 Birds		병 아 리 Day Old Chicks		오 골 계 Silky Fowl	
건 수 Case	수 량 Head	건 수 Case	수 량 Head	건 수 Case	수 량 Head	건 수 Case	수 량 Head
142	164	13	2,489				
18	21	11	2,626			1	455
2	3	1	10	9	21,745		
1	1			28	190,653		
1	1						
1	1						
1	1						
1	1						
3	4	1	1				
		1	10				
1	1						
171	198	27	5,136	37	212,398	1	455

종 류 Species			돼 지 Swine		토 끼 Rabbit		다 람 쥐 Squirrel	
			건 수 Case	수 량 Head	건 수 Case	수 량 Head	건 수 Case	수 량 Head
국 별 By Country								
미 국	U. S. A							
카 나 다	Canada			1	2			
일 본	Japan	1	12					
대 만	R. O. C							
홍 콩	Hong kong							
필 리 핀	Philippine							
태 국	Thailand							
싱 가 폴	Singapore							
말 레 이 지아	Malaysia							
스 리 랑 카	Srilanka							
사우디아라비아	Saudi Arabia							
영 국	U. K							
프 랑 스	France					28	18,925	
스 위 스	Switzerland							
네 델 란 드	Netherland					3	970	
스 페 인	Spain					3	1,500	
그 리 스	Greece							
이 태 리	Italy					32	17,545	
벨 기 움	Belgium					10	3,800	
오스트리아	Austria					2	350	
서 독	West Germany					16	5,700	
볼 리 비 아	Bolivia							
호 주	Australia							
브 라 질	Brasil							
파 키 스 탄	Pakistan							
파 나 마	Panama							
계 Total		1	12	1	2	94	48,790	

양서류 Amphibia		파충류 Reptiles		야생동물 Wild Animals		지렁이 Earth Worm		계 Total	
건수 Case	수량 Head	건수 Case	수량 Head	건수 Case	수량 Head	건수 Case	수량 Head	건수 Case	수량 Head
2	3,000							607	6,118
								3	4
1	200	1	30	1	4			158	5,781
								13	21,759
5	15,000							8	15,005
				5	34			8	37
								30	190,655
								3	3
								1	1
								1	1
								1	1
1	2,400							4	4
								42	21,339
								2	2
1	1,500							8	2,474
								4	1,501
								1	2
								32	17,545
								10	3,800
								2	350
								27	5,712
								1	6
						1	1,200	2	1,201
								1	10
								1	2
								1	1
10	22,100	1	30	6	38	1	1,200	971	293,314

(2) 수입 동물

종 류 Species			유 우 Dairy Cattle		말 Horse		개 Dog		고 양 이 Cat	
			건수 Case	수 량 Head	건수 Case	수 량 Head	건수 Case	수 량 Head	건수 Case	수 량 Head
국 By	별 Country									
미	국	U . S . A	3	8	5	148	358	407	145	191
카	나	Canada	2	3			1	1		
일	본	Japan					93	131	6	6
대	만	R . O . C					7	8	2	2
필	리	Philippine							2	2
싱	가	Singapore					2	2		
말	베	Malaysia					1	1		
스	리	Srilanka							1	1
이	집	Egypt					1	1		
사	우	Saudi Arabia								
파	키	Pakistan					1	2		
이	란	Iran					1	1		
바	베	Bahreïn							1	1
영	국	U . K					1	2		
서	독	West Germany			5	34	11	13	1	1
프	랑	France					6	6	1	3
네	델	Netherland					2	2		
스	위	Switzealand					2	2		
스	웨	Sweden					1	1		
벨	기	Belgium					1	1		
스	페	Spain					1	1		
이	태	Italy							1	1
덴	마	Denmark							1	1
호	주	Australia			8	229			2	2
칠	레	Chile					1	1		
홍	콩	Hong kong								
	계	Total	5	11	18	411	491	583	163	211

돼지 Swine		여우 Fox		밍크 Mink		피치 Fitch		뉴트리아 Nutria	
건수 Case	수량 Head	건수 Case	수량 Head	건수 Case	수량 Head	건수 Case	수량 Head	건수 Case	수량 Head
11	364	5	745	5	1,490	3	400		
1	28	1	45	1	79				
3	33			1	200				
1	14								
8	280							1	60
3	101			2	235				
27	820	6	790	9	2,004	3	400	1	60

종 류 Species		쥐 Mouse		기 니 아 퇴 Guinea Pig		병 아 리 Day Old Chicks		오 리 새 끼 Day Old Duckling		
		진 수 Case	수 량 Head	진 수 Case	수 량 Head	진 수 Case	수 량 Head	진 수 Case	수 량 Head	
국 By Country	별									
미	국	U.S.A	3	581	3	4	28	218,487		
카	나	Canada					2	11,500		
일	본	Japan	16	2,138			1	11,430		
대	만	R.O.C					1	10,000		
필	리	Philippine								
싱	가	Siogapore								
말	태	Malaysia								
스	리	Srilanka								
이	집	Egypt								
사	우	Saudi Arabia								
파	키	Pakistan								
이	란	Iran								
바	베	Bahreïn								
영	국	U.K					5	11,375	9	14,874
서	독	West Germany					8	70,500		
프	랑	France	1	60			3	62,719		
네	델	Netherland					2	8,469		
스	위	Switzealand								
스	웨	Sweden								
벨	기	Belgium								
스	페	Spain								
이	태	Italy								
덴	마	Denmark								
호	주	Australia								
칠	레	Chile								
홍	콩	Hong kong								
계		Total	20	2,779	3	4	50	404,480	9	14,874

조 류 Birds		야 생 동물 Wild Animal		야 생 조류 Wild Birds		토 끼 Rabbit		계 Total	
건 수 Case	수 량 Head	건 수 Case	수 량 Head	건 수 Case	수 량 Head	건 수 Case	수 량 Head	건 수 Case	수 량 Head
3	6	8	14	2	6			582	222,851
1	1					1	24	10	11,681
11	2,974	10	53	2	3	1	100	144	17,068
13	4,743							24	14,767
								2	2
								2	2
1	2							2	3
								1	1
								1	1
1	2							1	2
								1	2
								1	1
								1	1
								23	26,531
						5	516	30	71,064
								12	62,848
1	1							5	8,472
6	1,133							8	1,135
								1	1
								1	1
								1	1
								1	1
								6	337
								10	231
								1	1
		3	24					3	24
37	8,862	21	91	4	9	7	640	874	437,029

(3) 수출 축산물 Export Animal Products

종 류 Item		면 양 육 Mutton		우 육 Beef		돈 육 Pork		오 리 육 Duckling	
		건수 Case	수 량 kg	건수 Case	수 량 kg	건수 Case	수 량 kg	건수 Case	수 량 kg
미	국 U.S.A								
카	나 다 Canada								
일	본 Japan	239	10,324,059	479	31,280.5	313	3,161,093.61	77	47,980
대	만 R.O.C	22	298,447						
홍	콩 Hong kong							6	69,542
태	국 Thailand								
필	리 핀 Philippine								
싱	가 폴 Singapore							1	7
영	국 U.K								
서	독 West Germany								
프	랑 스 France								
이	태 리 Italy							1	5
벨	기 움 Belgium								
덴	마 크 Denmark								
이	스 라 엘 Israel								
네	델 란 드 Netherland								
스	페 인 Spain								
노	르 웨 이 Norway								
오	스 트 리 아 Austria								
호	주 Australia								
뉴	질 랜 드 New Zealand								
남	아프리카공화국 South Africa								
리	비 아 Libya			1	3,150				
파	푸아뉴기니아 Papua New Gunea	1	17,300						
피	지 제 도 Fiji	4	68,040						
포	투 투 칼 Portugal								
계 Total		266	10,707,846	480	34,430.5	313	3,161,093.61	85	117,534

계 육 Chicken Meat		돈 췌 장 Pig Pancreas		소 내 장 Beef Tripe		우 육 포 Jerked Beef		기 타 육 류 Other Meats	
진수 Case	수 량 kg	진수 Case	수 량 kg	진수 Case	수 량 kg	진수 Case	수 량 kg	진수 Case	수 량 kg
26	59,978.6	1	1	27	6,624	98	6,395	8	666
3	3								
		23	401,000						
1	950								
30	60,931.6	24	401,001	27	6,624	98	6,395	8	666

종 류 Item			우 피		돈 피		꿩 피		기타수피류	
			Cattle Hide		Pig Skin		Pheasant Skin		Other Animal Skins	
국 별 By Country			건수 Case	수 량 kg	건수 Case	수 량 kg	건수 Case	수 량 kg	건수 Case	수 량 kg
미	국	U . S . A								
카	나	다 Canada	2	31,799						
일	본	Japan	1	290	7	180,050	121	933	12	154
대	만	R . O . C								
홍	콩	Hong kong								
태	국	Thailand	1	51,000						
필	리	핀 Philippine								
싱	가	폴 Singapore								
영	국	U . K								
서	독	West Germany								
프	랑	스 France								
이	태	리 Italy	7	214,280						
벨	기	움 Belgium								
덴	마	크 Denmark								
이	스	라 엘 Israel	1	18,000						
네	델	란 드 Netherland								
스	페	인 Spain	40	1,624,440						
노	르	웨이 Norway								
오	스	트 리 아 Austria								
호	주	Australia	1	29						
뉴	질	랜드 New Zealand								
남	아	프리카공화국 South Africa	22	514,771						
리	비	아 Libya								
파	푸	아뉴기니아 Papua New Gunea								
피	지	제 도 Fiji								
포	루	투 칼 Portugal	5	113,570						
		계 Total	80	2,558,179	7	180,050	121	933	12	154

오 리 털 Down & Feather		산 양 모 Goat Hair		토 모 Rabbit Hair		여 우 모 Fox Hair		마 모 Horse Hair	
건수 Case	수 량 kg	건수 Case	수 량 kg	건수 Case	수 량 kg	건수 Case	수 량 kg	건수 Case	수 량 kg
1	4,536	22	20,356					11	1,575
40	85,517.75	13	9,786	177	153,236	53	23,005	55	7,955
1	1,750	2	1,900	7	5,200			6	48
1	5	2	100	2	3,062				
1	1,792								
		7	8,613					5	10,117
7	74,457			1	1			2	155
2	30,000								
60	73,602.95	2	603	2	3,300				
2	3,001								
								1	264
		1	57					16	12,864
		48	27,337						
		1	95						
115	274,661.7	98	68,847	189	164,799	53	23,005	96	32,978

종 류 Item		우 모 Cattle Hair		돈 모 Bristle		기타수모류 Other Animal Hair		소 정 액 Cattle Semen		피 Skin
		건수 Case	수 량 kg	건수 Case	수 량 kg	건수 Case	수 량 kg	건수 Case	수 량 kg	
미	국 U.S.A			1	27					
카	나 다 Canada									
일	본 Japan	6	305	2	105	3	49	1	200	77
대	만 R.O.C	5	96							
홍	콩 Hong kong									
태	국 Thailand									
필	리 핀 Philippine									
싱	가 폴 Singapore									
영	국 U.K									
서	독 West Germany									
프	랑 스 France									
이	태 리 Italy									
벨	기 움 Belgium									
덴	마 크 Denmark									
이	스 라 엘 Israel									
네	델 란 드 Netherland									
스	페 인 Spain									
노	르 웨 이 Norway									
오	스 트 리 아 Austria									
호	주 Australia			5	2,586					
뉴	질 랜 드 New Zealand			1	65					
남	아프리카공화국 South Africa									2
리	비 아 Libya									
파	푸아뉴기니아 Papua New Gunea									
피	지 제 도 Fiji									
포	루 투 갈 Portugal									
계 Total		11	401	9	2,783	3	49	1	200	79

분 Meal	개 점 Dog Toys		평 박 제 Pheasant Stuffing		소 고 환 Bovine Testicle		기 타 Other		계 Total		
	수 kg	진수 Case	수 kg	진수 Case	수 kg	진수 Case	수 kg	진수 Case	수 kg	진수 Case	
							1	450	36	26,944	
		2	6,645						4	38,444	
5,357,500				193	255	2	498	50	4,202,056.045	2,081	23,659,972.5
							1	1	44	307,442	
									14	72,172	
									1	51,000	
							2	10	2	10	
									2	1,799	
	2	4,600							14	23,330	
	4	45,291							14	119,904	
	3	7,466							5	37,466	
									72	291,790.95	
									2	3,001	
	1	6,624							24	407,624	
									1	18,000	
	1	6,530							2	6,794	
	3	4,731							43	1,629,171	
	2	1,074							2	1,074	
									1	57	
									70	42,816	
									2	160	
33,613	1	914							25	549,298	
									2	4,100	
									1	17,300	
									4	68,040	
									5	113,570	
5,391,113	19	83,875	193	255	2	498	54	4,202,517.045	2,473	27,491,819.45	

(4) 수입 축산물 Import Animal Products

종류 Species 국별 By Country			면 양 육 Mutton		우 Beef 육		돈 Pork 육	
			건수 Case	수 량 kg	건수 Case	수 량 kg	건수 Case	수 량 kg
미	국	U.S.A	21	39,671	150	328,304	16	10,093
카	나	Canada					1	21
일	본	Japan	2	114,219	42	221	1	3
대	만	R.O.C						
홍	콩	Hong Kong						
싱	가	Singapore						
태	국	Thailand						
인	도	India						
말	페 이 지	Malaysia						
파	키 스	Pakistan						
중	공	Poe, of China						
사	우 디 아 라 비	Saudi Arabia						
영	국	U.K						
프	랑	France						
서	독	West Germany						
벤	마	Denmark						
네	벨 란	Netherland						
스	웨	Sweden						
필	랜	Finland						
노	르 웨	Norway						
아	태	Italy						
스	위	Switzealand						
그	리	Greece						
아	일	Ireland						
벨	지	Belgium						
스	페	Spain						
헝	가	Hungary						
호	주	Australia	13	549,785	14	120,545	2	13,516
뉴	질	New Zealand	75	16,131,005	14	150,556	3	3,228
아	르	Argentina						
칠	레	Chile						
파	라	Paraguai						
우	루	Uruguai						
에	쿠	Ecuadoru						
페	아	Peru						
브	라	Brasi l						
그	린	Greenland						
케	냐	Kenya						
남	아	South Africa						
기	니	Guinea						
계 Total			111	16,834,680	220	599,625.7	23	26,861

계 육 Chicken Meat		오 리 육 Duckling		칠 면 조 육 Turkey Meat		사 슴 육 Venison	
전수 Case	수 량 kg	전수 Case	수 량 kg	전수 Case	수 량 kg	전수 Case	수 량 kg
31	38,618	12	25,973	21	33,133	3	240
				2	50,349		
				3	70		
				4	75,052		
						4	4,033
31	38,618	12	25,973	30	158,604	7	4,273

종류 Species 국별 By Country			우 육포 Jerked Beef		기타육류 Other Meats		우피 Cattle Hide	
			건수 Case	수량 kg	건수 Case	수량 kg	건수 Case	수량 kg
미	국	U. S. A	11	7,029	8	2,791	6,738	273,060,165
카	다	Canada					348	15,474,697
일	본	Japan			9	489	37	666,616
대	만	R.O.C					1	1
홍	콩	Hong Kong			1	11		
싱	폴	Singapore					1	3
태	국	Thailand						
인	도	India						
말	베	Malaysia						
파	키	Pakistan						
중	공	Poe, of China						
사	우	Saudi Arabia						
영	아	U. K					253	9,824,610
프	랑	France			1	73		
서	독	West Germany						
멘	마	Denmark						
네	벨	Netherland						
스	웨	Sweden					12	906,093
핀	랜	Finland						
노	르	Norway						
이	태	Italy					1	29
스	위	Switzealand						
그	리	Greece						
아	일	Ireland					57	2,519,172
벨	지	Belgium						
스	페	Spain						
헝	가	Hungary						
호	주	Australia			5	654	430	13,502,171
뉴	질	New Zealand					488	10,225,084
아	르	Argentina						
칠	레	Chile						
파	라	Paragua i						
우	루	Urugua i						
에	쿠	Ecuadoru						
페	아	Peru						
브	라	Brasil						
그	린	Greenland						
케	냐	Kenya						
남	아	South Africa						
기	니	Guinea						
계	Total		11	7,029	24	4,018	8,366	326,178,641

양 피 Sheep Skin		돈 피 Pig Skin		토끼 피 Rabbit Skin		쥐 피 Opposum Skin	
전수 Case	수 kg	전수 Case	수 kg	전수 Case	수 kg	전수 Case	수 kg
106	1,871,748	67	1,639,927	3	28,789	4	1,452
		10	189,261			1	955
3	1,716	141	3,135,741	1	5,824		
		6	14,006				
		1	16				
2	9,556					8	5,042
7	140,476			156	2,352,797	1	18,483
3	16,799			1	39,614		
		3	52,470	1	19,000		
1	19						
		1	13	9	136,500		
1	6						
				111	1,707,062		
				88	646,184		
153	2,462,361	1	25			2	3,687
147	2,111,234			3	37,230	208	277,226
				4	47,775		
		1	22				
423	6,613,915	231	5,031,481	377	5,020,775	224	306,845

종류 Species			여 우 피 Fox Skin		밍 크 피 Mink Skin		라 쿤 피 Raccoon Skin	
			전수 Case	수 량 kg	전수 Case	수 량 kg	전수 Case	수 량 kg
국별 By Country								
미	국	U. S. A	26	8,849	115	24,576	10	7,473
카	나	Canada	16	8,615	40	15,780	8	3,432
일	본	Japan	11	3,720	9	1,466		
대	만	R. O. C						
홍	콩	Hong Kong			16	3,333		
성	가	Singapore						
태	국	Thailand						
인	도	India						
말	레이지	Malaysia						
파	키스	Pakistan						
중	공	Poe, of China						
사	우디아라비아	Saudi Arabia						
영	국	U. K	26	10,818	73	32,379		
프	랑	France	2	1,123	1	220	1	42
서	독	West Germany	11	13,788	15	14,038	1	692
덴	마	Denmark	75	73,323	301	153,279	4	1,685
네	델란	Netherland						
스	웨	Sweden			2	605		
필	랜	Finland	463	303,093	68	22,542	5	2,869
노	르웨	Norway	38	22,301	10	3,984		
이	태	Italy						
스	위	Swit zeal and						
그	리	Greece						
아	일	Ireland						
벨	지	Belgium			4	1,306		
스	페	Spain						
팅	가	Hungary						
호	주	Australia	1	190				
뉴	질	New Zealand						
아	르헨	Argentina						
칠	레	Chile						
파	파	Paraguai						
우	루	Uruguai						
에	쿠	Ecuadoru						
페	아	Peru						
브	라	Brasil						
그	린	Green land						
케	냐	Kenya						
남	아프리카	South Africa						
기	니	Guinea						
	계	Total	669	445,820	654	273,508	29	16,193

코요테 피 Coyote Skin		비이버 피 Beaver Skin		사슴 피 Deer Skin		마 피 Horse Hide	
건수 Case	수 량 kg	건수 Case	수 량 kg	건수 Case	수 량 kg	건수 Case	수 량 kg
9	3,881	2	11	3		3	23,155
14	5,971	20	18,126		15,834	1	10,567
						1	16
4	6,228						
				2	55		
				1	2		
						3	13,654
				1	600		
27	16,080	22	18,137	7	16,491	8	47,392

종류 Species		기 타 수 피 류		면 양 모		산 양 모		
		Other Animal Skins		Wool		Goat Hair		
국별 By Country		건수 Case	수 량 kg	건수 Case	수 량 kg	건수 Case	수 량 kg	
미	국	U. S. A	16	2,335			1	2,000
카	나	Canada	5	3,474				
일	본	Japan	4	1,189	.7	73,066	132	148,297
대	만	R. O. C			257	1,852,939	20	23,275
홍	콩	Hong Kong			3	13,430	338	479,059
싱	폴	Singapore						
태	국	Thailand						
인	도	India	3	3,587			3	2,500
말	레이	Malaysia			4	108,980		
파	키	Pakistan					3	12,652
중	공	Poe, of China					20	1,950
사	우디	Saudi Arabia						
영	아	U. K	1	20	61	274,234	3	1,147
프	랑	France			74	619,105		
서	독	West Germany						
덴	마	Denmark						
네	델	Netherland						
스	웨	Sweden						
핀	랜	Finland	2	237				
노	르	Norway						
이	태	Italy						
스	위	Switzerland						
그	리	Greece	1	6				
아	일	Ireland						
벨	지	Belgium			19	185,192		
스	페	Spain			3	24,412		
헝	가	Hungary						
호	주	Australia	9	9,407	3,259	43,875,645		
뉴	질	New Zealand			1,021	8,710,620		
아	르	Argentina			106	603,177		
칠	레	Chile						
파	라	Paraguay						
우	루	Uruguay			1	1		
에	쿠	Ecuador						
페	아	Peru			4	20,071		
브	라	Brasil						
그	린	Greenland						
케	냐	Kenya			1	8,718		
남	아	South Africa			95	659,706		
기	니	Guinea	1	3				
계		Total	42	20,258	4,915	57,029,296	520	670,880

돈 모 Bristle		오 리 털 Down & Feather		토 모 Rabbit Hair		모 헤 야 Mohair	
건수 Case	수 량 kg	건수 Case	수 량 kg	건수 Case	수 량 kg	건수 Case	수 량 kg
		218	1,101,762				
13	31,441	20	68,085	3	6,976		
11	38,576	102	348,420				
45	116,570.5	61	838,749	416	782,435		
		28	108,345				
		28	115,770				
		1	530				
				1	2,098		
2	450	1	10,301	2	1,147	3	7,390
		2	15,204	2	2,883		
		5	73,417	3	4,675		
1	450			1	1,500		
				2	1,002		
				1	9,217		
		1	1,000	1	1,000		
				1	1,000		
				7	4,984		
						51	155,984
72	187,488	467	2,676,583	440	818,917	54	163,374

종류 Species			낙 타 모 Camel Hair		마 모 Horse Hair		기 타수모류 Other Animal Hair	
			건수 Case	수 량 kg	건수 Case	수 량 kg	건수 Case	수 량 kg
국별 By Country								
미	국	U. S. A	7	7,053			4	4,612
카	나	Canada			4	24,854		
일	본	Japan			59	31,411	14	468.5
대	만	R. O. C			1	150	1	469
홍	콩	Hong Kong			92	38,351	6	2,316
싱	가	Singapore						
태	국	Thailand						
인	도	India					1	200
말	레	Malaysia						
과	키	Pakistan						
중	공	Poe. of Chine					1	100
사	우	Saudi Arabia						
영	국	U. K	14	53,049			4	638
프	랑	France						
서	독	West Germany					1	975
덴	마크	Denmark						
네	덜	Netherland					1	282
스	웨	Sweden						
필	란드	Finland						
노	르	Norway						
이	태	Italy						
스	위	Switzealand	2	1,014			2	1,380
그	리	Greece						
아	일	Ireland						
벨	지	Belgium						
스	페	Spain						
헝	가	Hungary						
호	주	Australia					1	1
뉴	질	New Zealand						
아	르	Argentina						
칠	레	Chile						
파	라	Paraguai						
우	루	Uruguai						
에	쿠	Ecuadoru						
페	루	Peru						
브	라	Brasil						
그	린	Greenland						
케	냐	Kenya						
남	아	South Africa						
기	니	Guinea						
계 Total			23	81,116	156	94,766	38	11,441.5

늑 Young Antler of the Deer		늑 Deer Antler		우 Ox Bezoar		사 Musk	
건수 Case	수 kg	건수 Case	수 kg	건수 Case	수 kg	건수 Case	수 kg
21	1,269.3	12	75,325.48	2	6		
3	508	1	8,000				
14	6,009	9	46,841	22	43	13	52
		2	12,479				
192	17,983	30	70,384	18	94	3	15
				1	3	13	72
2	1.2						
2	137	51	232,298				
1	0.8						
		9	50,062				
		8	52,238				
		3	12,634				
1	4.9			2	3		
148	11,996.614	4	4,955				
				9	23		
		1	5,040				
384	31,908.823	130	570,256	54	172	29	139

종류 Species		담즙 Bile		우지 Beef Tallow		사료 Feed Meal	
		건수 Case	수량 kg	건수 Case	수량 kg	건수 Case	수량 kg
국별 By Country							
미	국			242	75,294,055.4	5	572,747
카	나			9	4,855,795		
일	본	3	285				
대	반						
홍	콩						
싱	가						
태	국						
인	도						
말	레이지						
파	키스						
중	공						
사	우디						
영	국						
프	랑						
서	독	1	200				
벤	마	1	600				
네	벨						
스	웨						
필	랜						
노	르						
이	태						
스	위						
그	리						
아	일						
벨	지						
스	페						
형	가						
호	주			18	8,967,250		
뉴	질			26	14,222,748		
아	르						
칠	레						
파	라						
우	루						
에	쿠						
페	루						
브	라						
그	린						
케	냐						
남	아						
기	니						
계	Total	5	1,085	296	103,339,848.4	5	572,747

우 모 분 Feather Meal		소 정 액 Cattle Semen		돼 지 정 액 Swine Semen		소 수 정 란 Bovine Embryo	
건수 Case	수 량 kg	건수 Case	수 량 kg	건수 Case	수 량 kg	건수 Case	수 량 kg
5	247,393	24 8	39,459 8,298	11	3,226	2 1	47 30
		1	21				
6	247,393	33	47,778	11	3,226	3	77

종류 Species		돼지수정란 Swine Embryo		수우자 Buffola Horn	
		수량 Case	건수 kg	수량 Case	건수 kg
국별 By Country					
미	국 U. S. A	1	45	9	47,400
카	다 Canada				
일	본 Japan				
대	만 R. O. C				
홍	콩 Hong Kong				
싱	골 Singapore				
태	국 Thailand				
인	도 India				
말	레이지아 Malaysia				
파	키스탄 Pakistan				
중	공화국 P. of China				
사	우디아라비아 Saudi Arabia				
영	국 U. K				
프	랑스 France				
서	독 West Germany				
덴	마크 Denmark				
네	덜란드 Netherland				
스	웨덴 Sweden				
핀	란드 Finland				
노	르웨이 Norway				
이	탈리아 Italy				
스	위스 Switzealand				
그	리스 Greece				
아	일랜드 Ireland				
벨	지움 Belgium				
스	페인 Spain				
헝	가리 Hungary				
호	주 Australia				
뉴	질랜드 New Zealand				
아	르헨티나 Argentina				
칠	레 Chile				
파	라과이 Paraguay				
우	루과이 Uruguay				
에	쿠아도르 Ecuador				
페	루 Peru				
브	라질 Brasil				
그	린란드 Greenland				
케	냐 Kenya				
남	아프리카공화국 South Africa				
기	니아 Guinea				
계	Total	1	45	9	47,400

영 양 각 Capricornidis Cornus		난 Egg White		기 타 Other		계 Total	
수 량 Case	전 수 kg	수 량 Case	전 수 kg	수 량 Case	전 수 kg	수 량	전 수 kg
2	472	22	597,218	9	3,736	7,958	355,108,167.18
						492	20,644,188
				8	4,666	589	4,384,935.5
						396	2,277,133
						1,227	2,376,736.5
				1	10	44	108,433
						28	115,770
						8	6,817
						4	108,980
						3	12,652
				25	4,165.2		
		1	20	3	9,576		
		1	27	1	27	461	10,412,077
						1	1,080
		6	93,600	6	93,600	95	386,062
						385	281,357.8
						15	189,903
						25	956,815
						546	380,979
						49	26,287
						12	136,548
						6	3,396
1	6						
60	2,565,972						
3	46,800	3	46,800	137	1,919,794		
				2	17,017	94	683,230
2	28,000	2	28,000	1	1,000		
				2	17,027	3,918	69,536,946.9
				4	6,213	2,146	51,896,728.6
						107	604,177
						7	4,984
						9	23
						1	1
						4	47,775
						4	20,071
						2	28,000
		1	5,040				
		2	8,740				
		146	815,690				
		1	3				
2	472	36	782,662	26	32,762	19,259	629,097,038.503

나. 본·지소별 검역사항 By Head Office & Its Branch

(1) 본소 Head Office

수출입별 Export & Import 종류 Species		수출동물 Export Animals				개 Dog	
		오 관 계 Silky Fowl		계 Total			
		전 수 Case	수 량 Head	전 수 Case	수 량 Head	전 수 Case	수 량 Head
미	국 U. S. A						
카	나 다 Canada						
일	본 Japan	1	455	1	455	6	7
대	만 R. O. C						
홍	콩 Hong Kong						
싱	가 풀 Singapore						
태	국 Thailand						
인	도 India						
사우디	아라비아 Saudi Arabia						
영	국 U. K						
프	랑 스 Franch						
서	독 West Germany						
덴	마크 Denmark						
이	태 리 Italy						
스	웨 덴 Sweden						
벨	지 음 Belgium						
스	페 인 Spain						
네	델 란 드 Netherland						
핀	랜 드 Finland						
헝	가 리 Hungary						
아	일 랜 드 Ireland						
호	주 Australia						
뉴	질 랜 드 New Zealand						
남아프리카	공화국 South Africa						
그	린 랜 드 Greenland						
중	공 Peo. of China						
파푸아	뉴기니아 Papua NewGunea						
피	지 제 도 Fiji						
파	키 스 탄 Pakistan						
계 Total		1	455	1	455	6	7

수 입 동 물 Import Animals							
돼 지 Swine		야 생 동 물 Wild Animals		토 끼 Rabbit		계 Total	
전 수 Case	수 량 Head	전 수 Case	수 량 Head	전 수 Case	수 량 Head	전 수 Case	수 량 Head
		3	45			9	52
		3	24			3	24
3	101			1	4	3	101
3	101	6	69	1	4	16	181

수출입별 Export & Import			수 출 축 산 물					
			면 양 육		돈 육		계 육	
			Mutton		Pork		Chicken Meat	
국별 By Country	종류 Species	건 수	수 량	건 수	수 량	건 수	수 량	
		Case	kg	Case	kg	Case	kg	
미	국	U. S. A						
카	나	다	Canada					
일	본	Japan	239	10,324,059	2	18,736	1	
대	만	R. O. C	22	298,447			30	
홍	콩	Hong Kong						
싱	가	폴	Singapore					
태	국	Thailand						
인	도	India						
사우디아라비아		Saudi Arabia						
영	국	U. K						
프	랑	스	Franch					
서		독	West Germany					
덴	마	크	Denmark					
이	태	리	Italy					
스	웨	덴	Sweden					
벨	지	움	Belgium					
스	페	인	Spain					
네	벨	란	Netherland					
핀	랜	드	Finland					
헝	가	리	Hungary					
아	일	랜	Ireland					
호		주	Australia					
뉴	질	랜	New Zealand					
남아프리카공화국		South Africa						
그	린	랜	Greenland					
중		공	Peo. of China					
파푸아뉴기니아		Papua New Gmea	1	17,300				
피	지	제	Fiji	4	68,040			
파	키	스	Pakistan					
	계	Total	266	10,707,848	2	18,736	1	
							30	

Export Animal Products							
오 리 털 Down & Feather		산 양 모 Goat Hair		토 모 Rabbit Hair		여 우 모 Fox Hair	
건수 Case	수 kg	건수 Case	수 kg	건수 Case	수 kg	건수 Case	수 kg
1	4,536						
8	26,166.75	1	850	40	41,200	7	5,300
		1	500				
1	1,792						
1	17.25						
11	32,512	2	1,350	40	41,200	7	5,300

수출입별 Export & Import			수출 축산물 Export Animal Products					
			마 모 Horse Hair		기 타 Other		계 Total	
			전수 Case	수량 kg	전수 Case	수량 kg	전수 Case	수량 kg
국별 By Country			종류 Species					
미	국	U. S. A				1	4,536	
카	나	Canada						
일	본	Japan	1	190	8	32,957	307 10,449,488 ⁷⁵	
대	만	R. O. C				23	298,947	
홍	콩	Hong Kong						
싱	가	Singapore				1	1,792	
태	국	Thailand						
인	도	India						
사우디아라비아		Saudi Arabia						
영	국	U. K						
프	랑	France						
서	독	West Germany						
덴	마	Denmark						
이	태	Italy				1	17.25	
스	웨	Sweden						
벨	지	Belgium						
스	페	Spain						
네	델	Netherland						
핀	랜	Finland						
헝	가	Hungary						
아	일	Ireland						
호	주	Australia						
뉴	질	New Zealand						
남아프리카공화국		South Africa						
그	린	Greenland						
중	공	Peo. of China						
파푸아뉴기니아		Papua New Gunea				1	17,300	
피	지	Fiji				4	68,040	
파	키	Pakistan						
계 Total			1	190	8	32,957	338 10,840,121	

수입 축산물 Import Animal Products							
면양육 Mutton		우육 Beef		돈육 Pork		계육 Chicken Meat	
건수 Case	수량 kg	건수 Case	수량 kg	건수 Case	수량 kg	건수 Case	수량 kg
11	38,435	2	11,567	2	6,128	2	4,208
1	114,204						
11	549,272	8	115,386	1	13,500		
73	16,130,756	14	150,556	3	3,228		
96	16,832,667	24	277,509	6	22,856	2	4,208

수출입별 Export & Import 종류 Species 국별 By Country			수 입 축 산 물					
			오 리 육 Duckling		칠 면 조 육 Turkey Meat		사슴 육 Venison	
			건수 Case	수 kg	건수 Case	수 kg	건수 Case	수 kg
미	국	U. S. A	12	12,973	10	27,444		
카	나	Canada						
일		Japan						
대		R. O. C						
홍		Hong Kong						
싱	가	Singapore						
태		Thailand						
인		India						
사우디	아라비아	Saudi Arabia			2	50,349		
영		U. K						
프	랑	France						
서		West Germany						
덴	마	Denmark						
이	태	Italy						
스	웨	Sweden						
벨	지	Belgium						
스	페	Spain						
네	벨	Netherlands			3	74,952		
핀	란	Finland						
헝	가	Hungary						
아	일	Ireland						
호		Australia						
뉴	질	New Zealand					4	4,033
남아프리카	공화국	South Africa						
그	린	Greenland						
중		Peo. of China						
파푸아	뉴기니아	Papua New Guinea						
페	지	Fiji						
파	키	Pakistan						
계 Total			12	25,973	16	152,746	4	4,033

Import Animal Products							
기 타 육 류 Other Meats		우 피 Cattle Hide		양 피 Sheep Skin		돈 피 Pig Skin	
전수 Case	수 량 kg	전수 Case	수 량 kg	전수 Case	수 량 kg	전수 Case	수 량 kg
4	1,090	1,031	28,659,789	52	923,905	47	1,490,807
		51	1,795,202			5	110,689
2	425	23	428,190	2	1,715	138	3,033,731
						1	13,965
				1	9,539		
		80	2,823,689	2	34,450		
				1	16,720		
						1	52,450
		2	42,544				
		19	1,142,082				
2	400	145	4,368,132	45	816,048		
		156	3,131,382	131	1,972,090		
8	1,915	1,507	42,391,010	234	3,774,487	192	4,701,642

수출입별 Export & Import			수 입 축 산 물					
종류 Species 국별 By Country			토 피 Rabbit Skin		취 피 Opposum Skin		여 우 피 Fox Skin	
			건수 Case	수 량 kg	건수 Case	수 량 kg	건수 Case	수 량 kg
미	국	U. S. A	3	28,789				
카	나	Canada						
일	본	Japan						
대	만	R. O. C	1	5,824				
홍	콩	Hong Kong						
싱	가	Singapore						
태	국	Thailand						
인	도	India						
사우디아라비아		Saudi Arabia						
영	국	U. K						
프	랑	France	129	1,933,131			1	224
서	독	West Germany	1	39,614				
덴	마	Denmark						
이	태	Italy	9	136,500				
스	웨	Sweden						
벨	지	Belgium	108	1,685,467				
스	페	Spain	83	597,429				
네	델	Netherland	1	19,000				
핀	랜	Finland					6	1,760
헝	가	Hungary						
아	일	Ireland						
호	주	Australia			1	2,715		
뉴	질	New Zealand			95	155,482		
남아프리카공화국		South Africa						
그	린	Greenland						
중	공	Peo. of China						
파푸아뉴기니아		Papua New Gunea						
피	지	Fiji						
파	키	Pakistan						
계 Total			335	4,445,754	96	158,197	7	1,984

Import Animal Products									
사슴피 Deer Skin		마피 Horse Hide		기타수피류 Other Animal Skins		산양모 Goat Hair		돈모 Bristle	
건수 Case	수량 kg	건수 Case	수량 kg	건수 Case	수량 kg	건수 Case	수량 kg	건수 Case	수량 kg
3	15,834	2	23,136	1	130	1	2,000		
		1	10,567			45	49,928	4	1,475
						19	22,275	11	38,576
						335	478,939	44	116,570
				3	3,587	3	2,500		
								1	250
1	600	3	13,654	3	9,268			1	450
						20	1,950		
						3	12,652		
4	16,434	6	47,357	7	12,985	426	570,244	61	157,321

수출입별 Export & Import 종류 Species 국별 By Country			수 입 축 산 물					
			오 리 털 Down & Feather		토 토 모 Rabbit Hair		모 헤 야 Mohair	
			건수 Case	수 량 kg	건수 Case	수 량 kg	건수 Case	수 량 kg
미	국	U. S. A	189	1,004,003				
카	나	다 Canada						
일	본	Japan	19	68,070				
대	만	R. O. C	96	333,285				
홍	콩	Hong Kong	58	733,724	19	25,631		
싱	가	폴 Singapore	22	46,444				
태	국	Thailand	28	115,770				
인	도	India	1	530				
사우디아라비아		Saudi Arabia						
영	국	U. K	1	10,301				
프	랑	스 France	2	15,204	2	2,883		
서	독	West Germany	5	73,417	3	4,675		
덴	마	크 Denmark						
이	태	리 Italy						
스	웨	덴 Sweden						
벨	지	움 Belgium			1	9,217		
스	페	인 Spain						
네	벨	란 드 Netherland			1	1,500		
핀	랜	드 Finland						
헝	가	리 Hungary	1	1,000				
아	일	랜 드 Ireland						
호		주 Australia						
뉴	질	랜 드 New Zealand						
남아프리카공화국		South Africa					4	14,281
그	린	랜 드 Greenland						
중		공 Peo. of China						
파푸아뉴기니아		Papua New Gunea						
피	지	제 도 Fiji						
파	키	스 탄 Pakistan						
계 Total			422	2,401,748	28	43,908	4	14,281

Import Animal Products											
낙 타 모 Camel Hair		마 모 Horse Hair		기 타 수 모 류 Other Animal Hair		녹 용 Young Antler of the Deer		녹 각 Deer Antler			
건 수 Case	수 량 kg	건 수 Case	수 량 kg	건 수 Case	수 량 kg	건 수 Case	수 량 kg	건 수 Case	수 량 kg		
2	2,311							11	75,324		
		3	24,853					1	8,000		
		42	18,738	12	458			9	46,841		
		1	150	1	469			2	12,479		
		88	37,898	5	2,064	1	350	27	58,384		
2	13,823			1	200						
				3	588						
								51	232,298		
								9	50,062		
				1	282			3	12,634		
4	16,134	134	81,639	23	4,061	3	600	8	52,238		
								2	250	4	4,955
										1	5,040
								126	558,255		

수출입별 Export & Import 종류 Species		수 입 축 산 물					
		담 증 Bile		우 지 Beef Tallow		사 료 Feed Meal	
		건수 Case	수 량 kg	건수 Case	수 량 kg	건수 Case	수 량 kg
국별 By Country							
미	국 U. S. A					5	572,747
카	나 다 Canada						
일	본 Japan	1	280				
대	만 R. O. C						
홍	콩 Hong Kong						
싱	가 폴 Singapore						
태	국 Thailand						
인	도 India						
사	우디 아라비아 Saudi Arabia						
영	국 U. K						
프	랑 스 France						
서	독 West Germany	1	200				
덴	마크 Denmark	1	600				
이	태 리 Italy						
스	웨 덴 Sweden						
벨	지 움 Belgium						
스	페 인 Spain						
네	델 란 드 Netherland						
핀	랜 드 Finland						
헝	가 리 Hungary						
아	일 랜 드 Ireland						
호	주 Australia			1	22,973		
뉴	질 랜 드 New Zealand						
남	아프리카공화국 South Africa						
그	린 랜 드 Greenland						
중	공 Peo. of China						
파	푸아뉴기니아 Papua New Guinea						
피	지 제 도 Fiji						
파	키 스 탄 Pakistan						
	계 Total	3	1,080	1	22,973	5	572,747

Import Animal Products									
수 우 자 Buffola Horn		영 양 자 Capricornidis Cornus		난 백 Egg White		기 타 Other		계 Total	
건수 Case	수 량 kg	건수 Case	수 량 kg	건수 Case	수 량 kg	건수 Case	수 량 kg	건수 Case	수 량 kg
9	47,400	2	472	1	40,824	2	757	1,390	32,939,367
								64	1,965,145
								312	3,816,497
								131	413,058
								578	1,467,525
								22	46,444
								28	115,770
								8	6,817
								1	9,539
								91	2,933,450
								135	1,968,162
								61	350,204
								2	53,050
								9	136,500
								11	92,606
								109	1,694,684
								86	610,063
								7	96,184
								14	53,998
								1	1,000
19	1,142,082								
						1	17,000	221	5,928,348
						1	6,060	484	21,559,392
								4	14,281
								1	5,040
								20	1,950
								3	12,652
9	47,000	2	472	1	40,824	7	28,387	1,812	77,433,808

(2) 서울지소 Seoul Branch

(가) 수출동물 Export Animals

종 류 Species		한 우		말		개	
		Korean Cattle		Horse		Dog	
국 별 By Country		건 수	수 량	건 수	수 량	건 수	수 량
		Case	Head	Case	Head	Case	Head
미	국 U. S. A			2	2	447	461
카	나 다 Canada					2	2
일	본 Japan	4	178	2	9	28	71
대	만 R.O.C					1	1
홍	콩 Hong Kong					3	5
필	리 필 Philippine					1	1
태	국 Thailand					2	2
싱	가 폴 Singapore					2	2
말	레이 지 아 Malaysia					1	1
스	리 랑 카 Srilanka					1	1
사	우 디 아 라 비 아 Soudi Arabia					1	1
영	국 U. K.					2	2
프	랑 스 France					12	13
스	위 스 Switzerland					1	1
네	델 란 드 Netherland					3	3
스	페 인 Spain					1	1
그	리 스 Greece					1	2
볼	리 비 아 Bolivia					1	6
호	주 Australia					1	1
브	라 질 Brasil						
파	키 스 탄 Pakistan					1	2
서	독 West Germany					7	7
파	나 마 Panama						
이	태 리 Italy						
벨	기 움 Belgium						
오	스 트 리 아 Austria						
계	Total	4	178	4	11	519	586

고양이 Cat		조류 Birds		병아리 Day old Chicks		돼지 Swine	
진수 Case	수량 Head	진수 Case	수량 Head	진수 Case	수량 Head	진수 Case	수량 Head
142	164	13	2,489				
14	17	9	2,616			1	12
2	3	1	10	9	21,745		
1	1						
1	1						
1	1						
1	1						
1	1						
		1	10				
2	3	1	1				
1	1						
167	194	25	6,126	9	21,746	1	12

종 류 Species 국 별 By Country		토 끼 Rabbit		다 람 쥐 Squirrel		양 서 류 Amphibia	
		진 수 Case	수 량 Head	진 수 Case	수 량 Head	진 수 Case	수 량 Head
미	국 U. S. A.					2	3,000
카	나 다 Canada	1	2				
일	본 Japan					1	200
대	만 R. O. C						
홍	콩 Hong Kong					5	15,000
필	리 필 Philippine						
태	국 Thailand						
싱	가 폴 Singapore						
말	레 이 지 아 Malaysia						
스	리 랑 카 Srilanka						
사	우 디 아 라 비 아 Soudi Arabia						
영	국 U. K.						
프	랑 스 France			28	18,925	1	2,400
스	위 스 Switzerland						
네	델 란 드 Netherland			3	970	1	1,500
스	패 인 Spain			3	1,500		
그	리 스 Greece						
볼	리 비 아 Bolivia						
호	주 Australia						
브	라 질 Brasil						
파	키 스 탄 Pakistan						
서	독 West Germany			16	5,700		
파	나 마 Panama						
이	태 리 Italy			32	17,545		
벨	기 움 Belgium			10	3,800		
오	스 트 리 아 Austria			2	350		
계	Total	1	2	94	48,790	10	22,100

파충류 Reptiles		야생동물 Wild Animals		지렁이 Earth Worm		계 Total	
건수 Case	수량 Head	건수 Case	수량 Head	건수 Case	수량 Head	건수 Case	수량 Head
						606	6,116
						3	4
1	30	1	4			61	3,137
						13	21,759
						8	15,005
						2	2
						2	2
						3	3
						1	1
						1	1
						1	1
						3	3
						42	21,339
						2	2
						8	2,474
						4	1,501
						1	2
						1	6
				1	1,200	2	1,201
						1	10
						1	2
						26	5,711
						1	1
						32	17,545
						1	3,800
						2	350
1	30	1	4	1	1,200	837	99,978

(나) 수입동물 Import Animals

종 류 Species		유 우 Dairy Cattle		말 Horse		개 Dog	
		전 수 Case	수 량 Head	전 수 Case	수 량 Head	전 수 Case	수 량 Head
국 별 By Country							
미	국 U. S. A.	3	8	5	148	358	407
카	나 다 Canada	2	3			1	1
일	본 Japan					56	63
대	만 R. O. C					7	8
말	베 이 지 아 Malaysia					1	1
필	리 편 Philippine						
스	리 랑 카 Srilanka						
이	집 트 Egypt					1	1
파	키 스 탄 Pakistan					1	2
이	란 Iran					1	1
바	레 인 Bahrein						
영	국 U. K.					1	2
서	독 West Germany			3	10	11	13
프	랑 스 France					6	6
네	델 란 드 Netherland					2	2
스	위 스 Switzealand					2	2
스	웨 멘 Sweden					1	1
벨	기 움 Belgium					1	1
스	페 인 Spain					1	1
이	태 리 Italy						
덴	마 크 Denmark						
호	주 Australia			6	117		
칠	레 Chile					1	1
싱	가 폴 Singapore					2	2
	사우디아라비아 Saudi Arabia						
계	Total	5	11	14	275	454	515

고양이 Cat		돼지 Swine		여우 Fox		밍크 Mink	
건수 Case	수 Head	건수 Case	수 Head	건수 Case	수 Head	건수 Case	수 Head
145	191	11	364	3	285	5	1,490
		1	28	1	45	1	79
6	6	1	17				
2	2	1	14				
2	2						
1	1						
1	1	8	280				
1	1						
1	3						
1	1						
1	1					2	235
2	2						
163	211	22	703	4	330	8	1,804

종 류 Species 국 별 By Country		피 치 Fitch		쥐 Mouse		기 니 아 뽕 Guinea Pig	
		전 수 Case	수 Head 량	전 수 Case	수 Head 량	전 수 Case	수 Head 량
미 국	U. S. A	3	400	3	581	3	4
카 나 다	Canada						
일 본	Japan			16	2,138		
대 만	R. O. C						
말 레 이 지 아	Malaysia						
필 리 핀	Philippine						
스 리 랑 카	Srilanka						
이 집 트	Egypt						
파 키 스 탄	Pakistan						
이 란	Iran						
바 헤 인	Bahreïn						
영 국	U. K.						
서 독	West Germany						
프 랑 스	France			1	60		
네 델 란 드	Netherland						
스 위 스	Switzealand						
스 웨 덴	Sweden						
벨 기 움	Belgium						
스 페 인	Spain						
이 태 리	Italy						
덴 마 크	Denmark						
호 주	Australia						
칠 레	Chile						
싱 가 폴	Singapore						
사우디아라비아	Saudi Arabia						
계	Total	3	400	20	2,779	3	4

조 류 Birds		야생 동물 Wild Animals		토끼 Rabbit Skin		계 Total	
건 수 Case	수 량 Head	건 수 Case	수 량 Head	건 수 Case	수 량 Head	건 수 Case	수 량 Head
3	6	8	14			550	3,898
1	1			1	24	8	181
10	2,959					89	5,183
13	4,743					23	4,767
1	2					2	3
						2	2
						1	1
						1	1
						1	2
						1	1
						1	1
						9	282
				2	292	17	316
1	1					9	70
6	1,133					8	1,135
						2	2
						1	1
						1	1
						1	1
						1	1
						3	236
						8	119
						1	1
						2	2
1	2					1	2
36	8,847	8	14	3	316	743	16,209

다) 수출축산물 Export Animal Products

종 류 Item 국 별 By Country		우 육 Beef		돈육 Pork		오리육 Duckling		계육 Chicken Meat	
		건 수 Case	수 량 H kg	건 수 Case	수 량 kg	건 수 Case	수 량 kg	건 수 Case	수 량 kg
미	국 U. S. A.								
카	나 다 Canada								
일	본 Japan	461	29,753	110	1,118,116	1	7	9	24,238
대	만 R. O. C.								
홍	콩 Hong Kong							3	3
태	국 Thailand								
필	리 핀 Philippine								
영	국 U. K								
서	독 West Germany								
프	랑 스 France								
이	태 리 Italy								
벨	기 움 Belgium								
덴	마 크 Denmark								
이	스 라 엘 Israel								
네	델 란 드 Netherland								
스	페 인 Spain								
노	르 웨 이 Norway								
오	스 트 리 아 Austria								
호	주 Australia								
뉴	질 랜 드 New Zealand								
남	아 프 리 카 South Africa								
공	화 국								
리	비 아 Libya	1	3,150					1	950
계	Total	462	32,903	110	1,118,116	1	7	13	25,191

돈 췌장 Pig Pancreas		소 내 장 Beef Tripe		우 육포 Jerked Beef		기 타 육류 Other Meats		우 피 Cattle Hide	
건 수 Case	수 량 kg	건 수 Case	수 량 kg	건 수 Case	수 량 kg	건 수 Case	수 량 kg	건 수 Case	수 량 kg
1	1	27	6,624	98	6,395	6	551	1	290
								1	51,000
								5	181,750
23	401,000							1	18,000
								25	1,324,020
								1	29
24	401,001	27	6,624	98	6,395	6	551	34	1,575,089

종 류 Item		돈 피		기타수피류		오 리 털		산 양 모	
		Pig Skin		Other Animal Skins		Down & Feather		Goat Hair	
국 별 By Country		건 수	수 량	건 수	수 량	건 수	수 량	건 수	수 량
		Case	kg	Case	kg	Case	kg	Case	kg
미	국 U. S. A.							22	20,356
카	나 다 Canada								
일	본 Japan			2	137	19	16,418	12	8,936
대	만 R. O. C.	7	180,050			1	1,750	1	1,400
홍	콩 Hong Kong					1	5	2	100
태	국 Thailand								
필	리 핀 Philippine								
영	국 U. K.							7	8,613
서	독 West Germany					3	5,257		
프	랑 스 France								
이	태 리 Italy					51	68,868	2	603
벨	기 움 Belgium					2	3,001		
덴	마 크 Denmark								
이	스 라 엘 Israel								
네	델 란 드 Netherland								
스	페 인 Spain								
노	르 웨 이 Norway								
오	스 트 리 아 Austria							1	57
호	주 Australia							48	27,337
뉴	질 랜 드 New Zealand							1	95
남	아 프 리 카 South Africa								
공	화 국								
리	비 아 Libya								
계	Total	7	180,050	2	137	77	95,299	96	67,497

토 모 Rabbit Hair		여 우 모 Fox Hair		마 모 Horse Hair		우 모 Cattle Hair		돈 모 Bristle	
건 수 Case	수 량 kg	건 수 Case	수 량 kg	건 수 Case	수 량 kg	건 수 Case	수 량 kg	건 수 Case	수 량 kg
				11	1,575			1	27
137	112,036	46	17,705	50	7,332	6	305	2	105
7	5,200			6	48	5	96		
2	3,062								
				5	10,117				
1	1			2	155				
2	3,300								
				1	264				
				16	12,864			5	2,586
								1	65
149	123,599	46	17,705	91	32,355	11	401	9	2,783

종 류 Item 국 별 By Contry		기 타 수 모 류 Other Animal Hair		소 정 액 Cattle Semen		피 분 Skin Meal		개 Dog
		전 수 Case	수 량 kg	전 수 Case	수 량 kg	전 수 Case	수 량 kg	전 수 Case
미 국	U. S. A.							
카 나 다	Canada							2
일 본	Japan	3	49	1	200	30	2,380,000	
대 만	R. O. C.							
홍 콩	Hong Kong							
태 국	Thailand							
필 리 핀	Philippine							
영 국	U. K.							2
서 독	West Germany							4
프 랑 스	France							3
이 태 리	Italy							
벨 기 움	Belgium							
덴 마 크	Denmark							1
이스 라 엘	Israel							
네 델 란 드	Netherland							1
스 페 인	Spain							3
노 르 웨 이	Norway							2
오 스트 리 아	Austria							
호 주	Australia							
뉴 질 란 드	New Zealand							
남 아 프 리 카 공 화 국	South Africa					2	33,613	1
리 비 아	Libya							
계	Total	3	49	1	200	32	2,413,613	19

Toys 검	Pheasant stuffing		Bovine Testicle		Other		Total	
	Case	kg	Case	kg	Case	kg	Case	kg
					1	450	35	22,408
6,645							2	6,645
	1	1	2	498	23	4,150,460	1,048	7,880,157
					1	1	28	188,545
							8	3,170
							1	51,000
					2	10	2	10
4,600							14	23,330
45,291							10	50,704
7,466							3	7,466
							60	254,521
							2	3,001
6,624							24	407,624
							1	18,000
6,530							2	6,794
4,731							28	1,328,751
1,074							2	1,074
							1	57
							70	42,816
							2	160
914							3	34,527
							2	4,100
83,875	1	1	2	498	27	4,150,921	1,348	10,334,880

대 수입축산물

종 류 Item 국 별 By Country		면 양 육 Mutton		우 육 Beef		돈 육 Pork	
		건 수 Case	수 량 kg	건 수 Case	수 량 kg	건 수 Case	수 량 kg
미	국 U. S. A.	10	1,236	147	313,693	14	3,965
카	나 다 Canada					1	21
일	본 Japan	1	15				
대	만 R. O. C						
홍	콩 Hong Kong						
싱	가 폴 Singapore						
사	우디아라비아 Soudi Arabia						
영	국 U. K.						
프	랑 스 France						
서	독 West Germany						
덴	마 크 Denmark						
네	델 란 드 Netherland						
스	웨 덴 Sweden						
핀	랜 드 Finland						
노	르 웨 이 Norway						
이	태 리 Italy						
스	위 스 Switzealand						
그	리 스 Greece						
아	일 랜 드 Ireland						
벨	기 울 Belgium						
호	주 Australia	2	513	6	5,159	1	16
뉴	질 랜 드 New Zealand	2	249				
아	르헨 터 나 Argentina						
칠	레 Chile						
파	라 파 이 Paraguay						
우	루 파 이 Uruguay						
중	공 Peo. of China						
케	냐 Kenya						
스	페 인 Spain						
에	콰 도 르 Ecuador						
계	Total	15	2,013	153	318,852	16	4,002

계 Chicken Meat		칠면조육 Turkey Meat		사슴육 Venison		우육포 Jerked Beef	
건수 Case	수량 kg	건수 Case	수량 kg	건수 Case	수량 kg	건수 Case	수량 kg
29	34,410	11	5,689	3	240	11	7,029
		3	70				
		1	100				
29	34,410	15	5,859	3	240	11	7,029

종 류 Item 국 별 By Country		기 타 육 류 Other Meat		우 피 Cattle Hide		양 피 Sheep Skin	
		건 수 Case	수 량 kg	건 수 Case	수 량 kg	건 수 Case	수 량 kg
미	국 U. S. A.	4	1,701	355	15,725,312	4	500
카	나 다 Canada			4	164,933		
일	본 Japan	6	64	7	126,265	1	1
대	만 R. O. C			1	1		
홍	콩 Hong Kong	1	11				
싱	가 폴 Singapore			1	3		
사	우디아라비아 Soudi Arabia					1	17
영	국 U. K.			44	1,912,163	1	26
프	랑 스 France	1	73			2	79
서	독 West Germany						
덴	마 크 Denmark						
네	델 란 드 Netherland					1	19
스	웨 덴 Sweden						
핀	란 드 Finland						
노	르 웨 이 Norway						
이	태 리 Italy			1	29	1	6
스	위 스 Switzealand						
그	리 스 Greece						
아	일 랜 드 Ireland			22	824,535		
벨	기 움 Belgium						
호	주 Australia	3	254	9	165,685	30	1,500
뉴	질 랜 드 New Zealand			74	1,580,141	10	1,313
아	르헨티나 Argentina						
칠	레 Chile						
파	라 파 이 Paraguay						
우	루 파 이 Uruguay						
중	공 Peo of China						
케	냐 Kenya						
스	페 인 Spain						
에	콰 도 르 Ecuador						
계	Total	15	2,103	518	20,499,067	51	3,461

돈 피 Pig Skin		토 피 Rabbit Skin		귀 피 Opposum Skin		여우 피 Fox Skin	
진 수 Case	수 kg	진 수 Case	수 kg	진 수 Case	수 kg	진 수 Case	수 kg
13	285			4	1,452	26	8,849
				1	955	16	8,615
1	10					11	3,720
5	41						
				8	5,042	26	10,818
		27	419,666	1	18,483	1	889
						11	13,788
2	20					75	73,323
						457	301,343
						38	22,301
1	13						
		3	21,595				
1	25			1	972	1	190
		3	37,230	113	121,744		
1	16						
1	22						
		5	48,755				
		4	47,775				
25	432	42	575,021	128	148,648	662	443,838

종 류 Item 국 별 By Country			밍 크 피 Mink Skin		라 쿤 피 Raccoon Skin		코 요 테 피 Coyote Skin	
			건 수 Case	수 량 kg	건 수 Case	수 량 kg	건 수 Case	수 량 kg
미	국	U. S. A	115	24,576	10	7,473	9	3,881
카	나	Canada	40	15,780	8	3,432	14	5,971
일	본	Japan	9	1,466				
대	만	R. O. C						
홍	콩	Hong Kong	16	3,333				
싱	가	Singapore						
사우디아라비아		Soudi Arabia						
영	국	U. K	73	32,379				
프	랑	France	1	220	1	42		
서	독	West Germany	15	14,038	1	692	4	6,228
덴	마	Denmark	301	153,279	4	1,685		
네	델	Netherland						
스	웨	Sweden	2	605				
핀	랜	Finland	68	22,542	5	2,869		
노	르	Norway	10	3,984				
이	태	Italy						
스	위	Switzealand						
그	리	Greece						
아	일	Ireland						
벨	기	Belgium	4	1,306				
호	주	Australia						
뉴	질	New Zealand						
아	르	Argentina						
칠	레	Chile						
파	라	Paraguay						
우	루	Uruguay						
중	공	Peo of China						
케	냐	Kenya						
스	페	Spain						
에	콰	Ecuador						
계		Total	654	273,508	29	16,193	27	16,080

비 이 버 피 Beaver Skin		사슴 피 Deer Skin		마 피 Horse Skin		기 타 수 피 류 Other Animal Skin	
전 수 Case	수 량 kg	전 수 Case	수 량 kg	전 수 Case	수 량 kg	전 수 Case	수 량 kg
2	11			1	19	15	2,205
20	18,126			1	16	5	3,474
						4	1,189
						1	20
		2	55				
		1	2			2	237
						1	6
						5	138
22	18,137	3	57	2	35	33	7,269

종 류 Item 국 별 By Country		면 양 모 Wool		산 양 모 Goat Hair		돈 모 Bristle		오 리 털 Down&Feather	
		건 수 Case	수 량 kg	건 수 Case	수 량 kg	건 수 Case	수 량 kg	건 수 Case	수 량 kg
미 국	U. S. A							5	1,453
카 나 다	Canada								
일 본	Japan	1	49	6	344			1	15
대 만	R. O. C							4	135
홍 콩	Hong Kong			3	120			1	1
싱 가 폴	Singapore								
사우디아라비아	Saudi Arabia								
영 국	U. K			3	1,147	1	200		
프 랑 스	France								
서 독	West Germany								
덴 마 크	Denmark								
네델란드	Netherland								
스웨덴	Sweden								
핀란드	Finland								
노르웨이	Norway								
이태리	Italy								
스위스	Switzealand								
그리스	Greece								
아일랜드	Ireland								
벨기에	Belgium								
호주	Australia	4	1,728						
뉴질랜드	New Zealand	1	1						
아르헨티나	Argentina								
칠레	Chile								
파라과이	Paraguay								
우루과이	Uruguay	1	1						
중공	Peo. of China								
케냐	Kenya								
스페인	Spain								
에콰도르	Ecuador								
계	Total	7	1,779	12	1,611	1	200	11	1,604

토 모 Rabbit Hair		낙 타 모 Camel Hair		마 모 Horse Hair		기타수모류 Other Animal Hair		늑 용 Young Antler of the Deer	
건 수 Case	수 량 kg	건 수 Case	수 량 kg	건 수 Case	수 량 kg	건 수 Case	수 량 kg	건 수 Case	수 량 kg
		2	988					19	1,268
				1	1			3	508
2	810			1	10	1	9		
86	129,019			4	453			189	17,183
2	1,147					1	50		
								2	137
2	1,002								
1	1,000								
1	1,000							134	11,742
7	4,984								
101	138,962	2	988	6	464	2	59	347	30,838

종 류 Item 국 별 By Country		우 향 Ox Bezoar		사 향 Musk		담 즙 Bile		소 정 액 Cattle Semen	
		건 수 Case	수 량 kg	건 수 Case	수 량 kg	건 수 Case	수 량 kg	건 수 Case	수 량 kg
미 국	U. S. A	2	6					24	39,459
카 나 다	Canada							8	8,298
일 본	Japan	22	43	13	52	2	5		
대 만	R. O. C								
홍 콩	Hong Kong	18	94	3	15				
싱 가 폴	Singapore	1	3	13	72				
사우디아라비아	Saudi Arabia								
영 국	U. K								
프 랑 스	France								
서 독	West Germany								
덴 마 크	Denmark								
네델란드	Netherland								
스웨덴	Sweden								
핀란드	Finland								
노르웨이	Norway								
이태리	Italy								
스위스	Switzealand								
그리스	Greece								
아일랜드	Ireland								
벨기에	Belgium								
호주	Australia	2	3					1	21
뉴질랜드	New Zealand								
아르헨티나	Argentina								
칠레	Chile								
파라과이	Paraguay	9	23						
우루과이	Uruguay								
중공	Peo. of China								
케냐	Kenya								
스페인	Spain								
에콰도르	Ecuador								
계	Total	54	172	29	139	2	5	33	47,778

돼지정액 Swine Semen		소수정란 Bovine Em bryo		돼지수정란 Swine Embryo		기 타 Other		계 Total	
건수 Case	수량 kg	건수 Case	수량 kg	건수 Case	수량 kg	건수 Case	수량 kg	건수 Case	수량 kg
11	3,226	2	47	1	45	7	2,979	856	16,191,997
								121	230,114
								93	134,157
								5	136
								326	150,270
								16	88
								2	37
								160	1,962,992
								38	440,602
								33	34,883
								382	228,307
								2	119
								4	660
								532	326,991
								49	26,287
								3	48
								2	1,002
								1	6
								22	824,535
								7	22,901
		68	177,231						
		340	1,752,573						
		1	1,000						
		7	4,984						
		9	23						
		1	1						
		1	16						
		1	22						
		5	48,755						
		4	47,775						
11	3,226	3	77	1	45	16	4,313	3,091	22,808,512

(3) 인천지소 Incheon Branch

수출입별 Export & Import 종류 Species 국별 By Country		수출 동물 Export Animals							
		한우 Korean Cattle		병아리 Day Old Chicks		계 Total		말 Horse	
		건수 Case	수량 Head	건수 Case	수량 Head	건수 Case	수량 Head	건수 Case	수량 Head
미	국 U.S.A								
카	나 다 Canada								
일	본 Japan	24	839			24	839		
대	만 R.O.C								
홍	콩 Hong kong								
싱	가 폴 Singapore								
태	국 Thailand			28	190,653	28	190,653		
영	국 U.K								
서	독 West Germany							2	24
프	랑 스 France								
스	웨 덴 Sweden								
아	일 랜 드 Ireland								
이	태 리 Italy								
스	페 인 Spain								
호	주 Australia							2	112
뉴	질 랜 드 New Zealand								
	남아프리카공화국 South Africa								
계	Total	24	839	28	190,653	52	191,492	4	136

수 입 동 물 Import Animals									
여 우 Fox		병아리 Day Old Chicks		오리새끼 Day Old Duckling		조 류 Birds		야생동물 Wild Animals	
건 수 Case	수 량 Head	건 수 Case	수 량 Head	건 수 Case	수 량 Head	건 수 Case	수 량 Head	건 수 Case	수 량 Head
2	460	7	69,890						
		1	11,430			1	15	7	8
				9	14,874				
		3	62,719						
2	460	11	144,039	9	14,874	1	15	7	8

수출입별 Export & Import 종류 Species 국별 By Country		수출축산물 Export Animal Products				수 입				
		기 타 Other		계 Total		우피 Cattle Hide		양피 Sheep Skin		오리털
		진수 Case	수 량 kg	진수 Case	수 량 kg	진수 Case	수 량 kg	진수 Case	수 량 kg	진수 Case
미	국 U.S.A					2,262	109,971,446	21	429,888	
카	나 다 Canada					185	9,938,600			
일	본 Japan	5	10,011	185	1,550,685	1	15,980			
대	만 R.O.C									2
홍	콩 Hong kong			6	69,542					1
싱	가 폴 Singapore			1	7					6
태	국 Thailand									
영	국 U.K					67	2,724,122			
서	독 West Germany			4	69,200					
프	랑 스 France			2	30,000					
스	웨 덴 Sweden					6	259,018			
아	일 랜 드 Ireland					2	117,980			
이	태 리 Italy			3	32,535					
스	페 인 Spain			4	65,650					
호	주 Australia					75	2,996,240			
뉴	질 랜 드 New Zealand					99	2,395,370	1	16,070	
남	아프리카공화국 South Africa			20	407,570					
계	Total	5	10,011	225	2,225,189	2,697	128,418,756	22	445,958	9

축 산 물 Import Animal Products										
Down & Feather	늑용 Young Antler of the Deer		늑 각 Deer Antler		우 지	Beef Tallow	우모분	Feather Meal	계	Total
수 량 kg	건 수 Case	수 량 kg	건 수 Case	수 량 kg	건 수 Case	수 량 kg	건 수 Case	수 량 kg	건 수 Case	수 량 kg
					160	39,368,098	5	247,393	2,448	150,016,825
									185	9,938,600
									1	15,980
10,000									2	10,000
105,000	2	450	3	12,000					6	117,450
61,901									6	61,901
									67	2,724,122
									6	259,018
									2	117,980
									75	2,996,240
					2	1,492,275			102	3,903,715
176,901	2	450	3	12,000	162	40,860,373	5	247,393	2,900	170,181,831

(4) 부산지소 Pusan Branch

수출입별 Export & Import 종류 Species 국별 By Country		수 출 동 불							
		한우 Korean Cattle		개 Dog		고양이 Cat		조류 Birds	
		진수 Case	수 량 Head	진수 Case	수 량 Head	진수 Case	수 량 Head	진수 Case	수 량 Head
미	국 U.S.A			1	2				
카	나 다 Canada								
일	본 Japan	42	1,150	13	15	4	4	2	10
홍	콩 Hong kong								
대	만 R.O.K								
말	레이 지 아 Malaysia								
중	공 Peo. of china								
필	리 핀 Philippine			1	1				
영	국 U.K			1	1				
프	랑 스 France								
서	독 West Germany					1	1		
덴	마크 Denmark								
스	위 스 Switzealand								
아	일 랜 드 Ireland								
이	태 리 Italy								
네	델 란 드 Netherland								
벨	기 움 Belgium								
스	페 인 Spain								
호	주 Australia								
뉴	질 랜 드 New Zealand								
아	르 헨 티 나 Argentina								
페	루 Peru								
남	아프리카공화국 South Africa								
케	냐 Kenya								
기	니 아 Guinea								
브	라 질 Brasil								
계	Total	42	1,150	16	19	5	5	2	10

Export Animals				수 입 동 물 Import Animals					
야생동물 Wild Animals		계 Total		개 Dog		병아리 Day Old Chicks		계 Total	
진 수 Case	수 량 Head	진 수 Case	수 량 Head	진 수 Case	수 량 Head	진 수 Case	수 량 Head	진 수 Case	수 량 Head
		1	2						
		61	1,179	26	56			26	56
						1	10,000	1	10,000
5	34	6	35						
		1	1						
		1	1						
						2	8,469	2	8,469
5	34	70	1,218	26	56	3	18,469	29	18,526

수출입별 Export & Import 종 류 Species 국별 By Country		수 입 동 물 Import Animals					
		야생조류 Wild Birds		토끼 Rabbit		계 Total	
		건 수 Case	수 량 Head	건 수 Case	수 량 Head	건 수 Case	수 량 Head
미	국 U.S.A	2	6			11	70,356
카	나 다 Canada						
일	본 Japan	2	3	1	100	12	11,556
대	만 R.O.C						
홍	콩 Hong kong						
싱	가 폴 Singapore						
태	국 Thailand						
영	국 U.K					9	14,874
서	독 West Germany			2	220	4	244
프	랑 스 France					3	62,719
스	웨 멘 Sweden						
아	일 랜 드 Ireland						
이	태 리 Italy						
스	페 인 Spain						
호	주 Australia					2	112
뉴	질 랜 드 New Zealand						
	남아프리카공화국 South Africa						
계	Total	4	9	3	320	41	159,861

수 출 축 산 물 Export Animal Products									
돈 육 Pork		오리육 Duckling		기타육류 Other Meats		우 피 Cattle Hide		오리털 Down & Feather	
건 수 Case	수 량 Head	건 수 Case	수 량 Head	건 수 Case	수 량 Head	건 수 Case	수 량 Head	건 수 Case	수 량 Head
97	1,451,678	72	46,260	1	3			10	42,733
		6	69,542						
		1	7						
								4	69,200
								2	30,000
		1	5			2	32,530		
						4	65,650		
						20	407,570		
97	1,451,678	80	115,814	1	3	26	505,750	16	141,933

수출입별 Export & Import 종 류 Species 국별 By Country		수 출 축 산 물							
		우 육 Beef		돈육 Pork		계육 Chicken Meat		기타육류 Other Meats	
		건수 Case	수 량 kg	건수 Case	수 량 kg	건수 Case	수 량 kg	건수 Case	수 량 kg
미	국 U.S.A								
카	나 다 Canada								
일	본 Japan	11	1,427 ⁵	96	532,282 ⁸¹	7	15,641 ⁵	1	112
홍	콩 Hong kong								
대	만 R.O.K								
말	페 이 지 아 Malaysia								
중	공 Peo.of china								
필	리 핀 Philippine								
영	국 U.K								
프	랑 스 France								
서	독 West Germany								
덴	마 크 Denmark								
스	위 스 Switzealand								
아	일 랜 드 Ireland								
이	태 리 Italy								
네	델 란 드 Netherland								
벨	기 움 Belgium								
스	페 인 Spain								
호	주 Australia								
뉴	질 랜 드 New Zealand								
아	르헨티나 Argentina								
페	루 Peru								
남	아프리카공화국 South Africa								
케	냐 Kenya								
기	니 아 Guinea								
브	라 질 Brasil								
계	Total	11	1,427 ⁵	96	532,282 ⁸¹	7	15,641 ⁵	1	112

Export Animal Products									
우 피	Cattle Hide	오리털	Down & Feather	피 분	Skin Meal	기 타	Other	계	Total
건 수	수 량	건 수	수 량	건 수	수 량	건 수	수 량	건 수	수 량
Case	kg	Case	kg	Case	kg	Case	kg	Case	kg
2	31,799	3	200	17	1,090,000	12	8,626	2	31,799
							045	147	845
									1,648,289
		8	4,717 ⁷					8	4,717 ⁷
2	107,201							2	107,201
4	139,000	11	4,917 ⁷	17	1,090,000	12	8,626	159	555
							045		1,792,007

수출입별 Export & Import 종 류 Species 국별 By Country		수 입 축 산 물					
		우 육 Beef		돈육 Pork		우피 Cattle Hide	
		건 수 Case	수 량 kg	건 수 Case	수 량 kg	건 수 Case	수 량 kg
미	국 U.S.A	1	3,044			2,142	61,293,128
카	나 다 Canada					102	3,257,803
일	본 Japan	1	15	1	3	5	80,201
홍	콩 Hong kong						
대	만 R.O.K						
말	베 이 지 아 Malaysia						
중	공 Peo.of china						
필	리 핀 Philippine						
영	국 U.K					46	1,524,301
프	랑 스 France						
서	독 West Germany						
덴	마 크 Denmark						
스	위 스 Switzealand						
아	일 랜 드 Ireland					12	303,582
이	태 리 Italy						
네	델 란 드 Netherland						
벨	기 움 Belgium						
스	페 인 Spain						
호	주 Australia					182	5,200,939
뉴	질 랜 드 New Zealand					147	2,865,824
아	르헨티나 Argentina						
페	루 Peru						
남	아프리카공화국 South Africa						
케	냐 Kenya						
기	니 아 Guinea						
브	라 질 Brasil						
계	Total	2	3,059	1	3	2,636	74,525,778

Import Animal Products							
양 피 Sheep Skin		돈 피 Pig skin		기 타 Other Animal 수피류 Skins		면 양 모 Wool	
건 수 Case	수 량 kg	건 수 Case	수 량 kg	건 수 Case	수 량 kg	건 수 Case	수 량 kg
1	16,800	7	148,835			6	73,017
		1	15,952			3	13,430
						257	1,852,939
						4	108,980
						61	274,234
						74	619,105
						19	185,192
						3	24,412
				1	1	3,255	43,873,917
1	16,920					1,020	8,710,619
						106	603,177
						4	20,071
						95	659,706
						1	8,718
				1	3		
2	33,720	8	164,787	2	4	4,908	67,027,517

수출입별 Export & Import		수 입 축 산 물					
종 류 Species		산양모	Goat Hair	돈 모	Bristle	오리털	Down & Feather
국별 By Country		건 수 Case	수 량 kg	건 수 Case	수 량 kg	건 수 Case	수 량 kg
미	국 U.S.A					24	96,306
카	나 다 Canada						
일	본 Japan	81	98,025	9	29,966		
홍	콩 Hong kong			1	0 ⁵	1	24
대	만 R.O.K	1	1,000				
말	페 이 지 아 Malaysia						
중	공 Peo. of china						
필	리 핀 Philippine						
영	국 U.K						
프	랑 스 France						
서	독 West Germany						
덴	마크 Denmark						
스	위 스 Switzealand						
아	일 랜 드 Ireland						
이	태 리 Italy						
네	델 란 드 Netherland						
벨	기 움 Belgium						
스	페 인 Spain						
호	주 Australia						
뉴	질 랜 드 New Zealand						
아	르헨 터 나 Argentina						
페	루 Peru						
남	아프리카공화국 South Africa						
케	냐 Kenya						
기	니 아 Guinea						
브	라 질 Brasil						
계	Total	82	99,025	10	29,966 ⁵	25	96,330

Import Animal Products							
토 모 Rabbit Hair		모헤야 Mohair		낙타모 Camel Hair		마 모 Horse Hair	
건 수 Case	수 량 kg	건 수 Case	수 량 kg	건 수 Case	수 량 kg	건 수 Case	수 량 kg
				3	3,754		
1	6,166					16	12,663
311	627,785						
1	2,098						
		3	7,390	12	39,226		
				2	1,014		
		47	141,703				
313	636,049	60	149,093	17	43,994	16	12,663

수출입별 Export & Import		수 입 축 산 물				
종 류 Species		기 타 수모류	Other Animal Hair	녹 용 Young Antler of the Deer	우 지	
국별 By Country		건 수 Case	수 량 kg	건 수 Case	수 량 kg	건 수 Case
미	국 U.S.A	4	4,612	1	0.3	82
카	나 다 Canada					9
일	본 Japan	1	1.5	13	5.779	
홍	콩 Hong kong	1	252			
대	만 R.O.K					
말	레이지아 Malaysia					
중	공 Peo.of china	1	100	1	0.2	
필	리 핀 Philippine					
영	국 U.K					
프	랑 스 France					
서	독 West Germany	1	975			
덴	마크 Denmark			1	0.8	
스	위 스 Switzealand	2	1,380			
아	일 랜 드 Ireland					
이	태 리 Italy					
네	델 란 드 Netherland					
벨	기 움 Belgium					
스	페 인 Spain					
호	주 Australia	1	1	1	4.9	17
뉴	질 랜 드 New Zealand			10	2.614	24
아	르헨 터 나 Argentina					
페	루 Peru					
남	아프리카공화국 South Africa					
케	냐 Kenya					
기	니 아 Guinea					
브	라 질 Brasil					
계	Total	11	7,321.5	27	14.593	132

Import Animal Products						
Beef Tallow	난 백	Egg White	기 타	Other	계	Total
수 량 kg	건 수 Case	수 량 kg	건 수 Case	수 량 kg	건 수 Case	수 량 kg
35,925,957.4	21	556,394			2,286	98,048,830 ⁵
4,855,795			2	7	112	8,129,550
					136	300,070 ²⁷⁹
					317	641,491 ⁵
					258	1,853,939
					4	108,980
					3	2,198 ²
	1	27			123	1,845,178
					74	619,105
					1	975
					1	0 ⁸
					4	2,394
	3	46,800			15	350,382
	6	93,600			6	93,600
	2	17,017			21	202,209
					3	24,412
8,944,277					3,457	58,019,139 ⁹
12,730,473					1,202	24,323,838.614
					106	603,177
					4	20,071
					142	801,409
					1	8,718
					1	3
	2	28,000			2	28,000
62,466,602.4	35	741,838	2	7	8,279	198,027,872

(5) 군산지소 Kunsan Branch

수출입별 Export & Import 종 류 Species			수출동물 Export Animals				수입 동물 Import			
			한우 Korean Cattle		계 Total		뉴트리아 Nutria		병아리 Day Old Chicks	
국별 By Country			진수 Case	수량 Head	진수 Case	수량 Head	진수 Case	수량 Head	진수 Case	수량 Head
미	국	U.S.A						21	148,597	
카	나	다 Canada						2	11,500	
일	본	Japan	5	135	5	135				
중	공	Peo.of China								
호	주	Australia								
뉴	질	랜드 New Zealand								
영	국	U.K						5	11,375	
서	독	West Germany						8	70,500	
프	랑	스 France					1	60		
스	웨	덴 Sweden								
스	페	인 Spain								
포	르	투갈 Portugal								
아	일	랜드 Ireland								
계		Total	5	135	5	135	1	60	36	241,972

(6) 제주지소 Cheju Branch

수출입별 Export & Import 종 류 Species			수출 동물 Export Animals				수입 동물 Import			
			말 Horse		개 Dog		계 Total		개 Dog	
국별 By Country			진수 Case	수량 Head	진수 Case	수량 Head	진수 Case	수량 Head	진수 Case	수량 Head
일	본	Japan	1	30	5	6	6	36	5	5
계		Total	1	30	5	6	6	36	5	5

Animals		수출축산물						Export Animal Products	
계 Total		돈육 Pork		오리육 Duckling		계육 Chicken Meat		우피 Cattle Hide	
건수 Case	수량 Head	건수 Case	수량 kg	건수 Case	수량 kg	건수 Case	수량 kg	건수 Case	수량 kg
21	148,597								
2	11,500								
		8	40,281	4	1,713	9	20,069		
5	11,375								
8	70,500								
1	60								
								11	234,770
								5	113,570
37	242,032	8	40,281	4	1,713	9	20,069	16	348,340

Import Animals					수출축산물 Export Animal Products				
돼지 Swine		밍크 Mink		계 Total		우육 Beef		꿩피 Pheasant Skin	
건수 Case	수량 Head	건수 Case	수량 Head	건수 Case	수량 Head	건수 Case	수량 kg	건수 Case	수량 kg
2	16	1	200	8	221	7	100	121	933
2	16	1	200	8	221	7	100	121	933

수출입별 Export & Import 종 류 Species 국별 By Country			수출 축 산 물 Export Animal Products				수 입			
			마 모 Horse Hair		피 분 Skin Meal		계 Total		우 피 Cattle Hide	
			건 수 Case	수 량 kg	건 수 Case	수 량 kg	건 수 Case	수 량 kg	건 수 Case	수 량 kg
미	국	U.S.A						948	57,410,490	
카	나	다						6	318,159	
일	본	Japan	4	433	30	1,887,500	55	1,949,996	1	15,980
중	공	Peo.of China								
호	주	Australia						19	771,175	
뉴	질	랜드						12	252,367	
영	국	U.K						16	840,335	
서	독	West Germany								
프	랑	스								
스	웨	덴						4	604,531	
스	페	인					11	234,770		
포	르	투					5	113,570		
아	일	랜드						2	130,993	
계		Total	4	433	30	1,887,500	71	2,298,338	1,008	80,344,030

수출입별 Export & Import 종 류 Species 국별 By Country			수출 축 산 물 Export Animal Products					
			꿩박재 Pheasant Stuffing		기 타 Other		계 Total	
			건 수 Case	수 량 kg	건 수 Case	수 량 kg	건 수 Case	수 량 kg
일	본	Japan	192	254	12	19	332	1,306
계		Total	192	254	12	19	332	1,306

축 산 물 Import Animal Products									
양 피 Sheep Skin		돈 피 Pig Skin		녹용 Young Antler of the Deer		녹 자 Deer Antler		계 Total	
건 수 Case	수 량 kg	건 수 Case	수 량 kg	건 수 Case	수 량 kg	건 수 Case	수 량 kg	건 수 Case	수 량 kg
28	500,655			1	1	1	1.48	978	57,911,147.48 ⁹
		4	62,620					10	380,770
		2	102,000					3	117,980
				1	1			1	1
78	1,644,813							97	2,415,988
4	104,841			2	2			18	357,210
4	106,000							20	946,335
								4	604,531
								2	130,993
114	2,358,309	6	164,620	4	4	1	1.48	1,133	82,864,964 ⁴⁸

수 입 축 산 물 Import Animal Products							
우 육 Beef		녹용 Young Antler of the Deer		기 타 Other		계 Total	
건 수 Case	수 량 kg	건 수 Case	수 량 kg	건 수 Case	수 량 kg	건 수 Case	수 량 kg
41	206	1	0.23	2	45.08	44	251.31
41	206	1	0.23	2	45.08	44	251.31

여백

7. 5개년간 종류별 검역사항

TABLE OF ANIMALS & ANIMAL PRODUCTS
DURING THE 5 YEARS (1983~1987)

여백

7. 5개년간 종류별 검역사항

TABLE OF ANIMALS & ANIMAL PRODUCTS
DURING THE 5 YEARS (1983~1987)

7. 5개년간

TABLE OF ANIMALS & ANIMAL PRODUCTS

가. 수출·입 동물 Export & Import Animals

년 도 Year 종 류 Species		1983			1984		
		수 출 Export	수 입 Import	계 Total	수 출 Export	수 입 Import	계 Total
유	우 Dairy Cattle	-	11,047	11,047	-	11,265	11,265
육	우 Beef Cattle	-	67,706	67,706	-	18,230	18,230
한	우 Korean Cattle	-	-	-	-	-	-
말	Horse	17	355	372	1	256	257
돼	지 Swine	-	2,059	2,059	-	219	219
개	Dog	448	1,804	2,252	528	423	951
고양이	Cat	151	139	290	149	149	298
조류	Birds	7,801	29,989	37,790	2,788	15,101	17,889
병아리	Day Old Chick	40,576	402,764	443,340	37,413	239,140	276,553
토끼	Rabbit	1	95	96	5	1,140	1,145
야수류	Wild Animals	14	1,014	1,028	-	1,885	1,885
쥐	Mouse	2	228	230	22	242	264
다람쥐	Squirrel	34,550	-	34,550	39,150	-	39,150
사슴	Deer	-	40	40	-	-	-
양서류	Amphibia	31,300	-	31,300	7,800	-	7,800
파충류	Reptilia	-	-	-	-	-	-
꿀벌	Honey Bee	-	-	-	-	-	-
기타	Other	-	3,736	3,736	46	9,075	9,121
계	Total	114,860	520,976	635,836	87,902	297,126	385,027

종류별 검역사항
DURING THE 5 YEARS (1983 ~ 1987)

1985			1986			1987		
수출 Export	수입 Import	계 Total	수출 Export	수입 Import	계 Total	수출 Export	수입 Import	계 Total
-	1,239	1,239	-	9	9	-	11	11
-	27	27	-	-	-	-	-	-
-	-	-	2,370	-	2,370	2,302	-	2,302
-	360	360	54	401	455	41	411	452
-	701	701	-	1,176	1,176	12	820	832
407	429	836	453	495	948	612	583	1,195
145	170	315	150	175	325	198	211	409
1,893	12,993	14,886	4,601	337	4,938	5,136	8,862	13,998
7,350	360,132	367,482	132,653	393,751	526,404	212,398	404,480	616,878
-	1,471	1,471	-	1,010	1,010	2	640	642
3	132	135	-	-	-	38	100	138
-	1,357	1,357	20	1,653	1,673	-	2,779	2,779
38,364	2	38,366	46,050	8	46,058	48,790	-	48,790
-	-	-	-	-	-	-	-	-
5,002	-	5,002	24,680	-	24,680	22,100	-	22,100
-	-	-	4	-	4	30	-	30
-	540	540	-	685	685	-	-	-
-	3,883	3,883	34	32,085	32,119	1,655	18,132	19,787
53,164	383,438	436,600	211,089	431,785	642,854	293,314	437,029	730,343

나. 수출입 축산물 Export & Import Animal Products

종 류 Item	1983		1984			
	수 출 Export	수 입 Import	계 Total	수 출 Export	수 입 Import	계 Total
우 육 Beef	7,884	64,635,158	64,643,042	4,721	26,036,952	26,041,673
면양육 Mutton	6,988,090	11,226,834	18,214,924	8,030,651	12,144,702	20,175,353
돈육 Pork	14	47,497	47,511	288,301	71,935	360,236
양장 Sheep Casing	20	852	872	-	-	-
소내장 Beef Tripe	65,754	68,187	133,941	14,200	-	14,200
기타육류 Other Meat	2,486	100,546	103,032	297,077	109,624	406,701
우피 Cattle Hide	-	140,027,755	140,027,755	213,544	155,504,190	155,717,734
토피 Rabbit Skin	11,082	2,633,586	2,644,668	-	3,470,585	3,470,585
수구레 Inner Hide	-	-	-	-	-	-
수피류 Other Animal Skin	1,714,414	2,213,311	3,927,725	3,727,694	2,622,478	6,350,172
우모 Cattle Hair	47	21,407	21,454	-	-	-
면양모 Wool	9,258	36,440,983	36,450,241	-	33,347,053	33,347,053
돈모 Bristle	650	81,074	81,724	-	139,061	139,061
깃털 Down & Feather	46,235	690,914	737,149	35,120	758,557	793,677
수모류 Other Animal Hair	66,513	1,052,492	1,119,005	310,222	1,105,057	1,415,279
수골 Animal Bone	-	78,917	78,917	-	1,034,104	1,034,104
녹자 Deer Anther	-	486,948	486,948	-	349,271	349,271
사료 Animal Feed	1,950,000	9,570,343	11,520,343	120,000	2,118,395	2,238,395
박계 Stuffing	431	442	873	1,351	-	1,351
우지 Beef Tallow	-	103,472,665	103,472,665	-	115,508,111	115,508,111
난류 Eggs	-	-	-	-	-	-
기타 Other	93,071	14,442	107,513	815,304	87,040	902,344
계 Total	10,955,949	372,864,353	383,820,302	13,858,185	355,407,115	369,265,300

1985			1986			1987		
수출 Export	수입 Import	계 Total	수출 Export	수입 Import	계 Total	수출 Export	수입 Import	계 Total
31,331	2,318,204 ⁵	2,349,535 ⁵	19,437	520,866	540,303	34,430 ⁵	599,625 ⁷	634,055 ⁵
9,436,837	17,281,175	26,718,012	10,018,658	15,273,304	25,291,962	10,707,846 ⁶	16,834,680	27,542,526 ⁶
226,458	96,237	322,695	892,534	117,361	1,009,895	3,161,093	26,861	3,187,954
-	-	-	-	-	-	-	-	-
-	-	-	-	-	-	6,624 ⁶	-	6,624 ⁶
310,358	103,777	414,135	391,564	104,778	496,342	586,527	238,513	825,040 ⁶
780,718	190,116,829	190,897,547	4,329,839	259,906,282	264,236,121	2,568,179	326,178,641	328,746,820
1	4,064,086	4,064,087	-	3,753,581	3,753,581	-	5,020,775	5,020,775
1,740	-	1,740	-	-	-	-	-	-
1,807,358	3,249,689	5,057,047	281,549	7,265,342	7,546,891	181,137	12,806,120	12,987,257
27	-	27	222	-	222	401	-	401
18,847	41,982,720	42,001,567	-	48,320,880	48,320,880	-	57,029,296	57,029,296
2,117	158,752	160,869	1,630	133,103	134,733	2,787	187,488	190,275
64,842	1,035,594 ⁷	1,100,436 ⁷	130,280	1,700,564	1,830,844	274,661 ⁷	2,676,583	2,951,244 ⁷
361,289	901,308 ²	1,262,597 ²	222,057	1,171,758	1,393,815	289,678	1,820,494 ⁵	2,110,172 ⁵
-	5,303,655	5,303,655	-	117	117	-	-	-
-	416,771	416,771	-	434,157	434,157	-	570,256	570,256
971,376	205,548	1,176,924	-	938,878	938,878	-	820,140	820,140
1,285	-	1,285	564	2,714	3,278	255	-	255
-	88,249,870	88,249,870	-	88,236,041	88,236,041	-	103,339,848 ⁴	103,339,848
-	327	327	6,060	27,830	33,890	-	-	-
163,305	50,718 ⁴⁴¹⁵	214,023 ⁴⁴¹⁵	6,647,782	133,824	6,781,606	9,678,199	947,716 ⁹	10,625,915 ⁹
14,177,889	355,536,261 ⁹⁴¹⁵	369,713,150	22,942,176	428,041,380	450,983,556	27,491,819 ⁴	529,097,038 ⁵	556,588,857 ⁹

여백

8. 수출·입 축산물의 소독 및 불합격 사항

DISINFECTION & REJECTION OF ANIMAL PRODUCTS

여백

8. 수출입 축산물의 소독 및 불합격사항
DISINFECTION AND REJECTION OF ANIMAL PRODUCTS

가. 소독사항 Disinfection

구분 Export & Import	품명 Item		육류 Meat	수피류 Skin	수모류 Hair	기타 Other	계 Total
	약품명 Disinfections						
수출 Export	크레졸비누액	건수Case		99			99
	Cresol	수량 kg		2,748,383			2,748,383
	호르마린가스	건수Case		121	88	193	402
	Formalin Gas	수량 kg		933	227,402	255	228,590
	소독불요	건수Case	1,331		486	155	1,972
	Not-Required	수량 kg	14,496,521		340,121	9,678,203	24,514,845
	계	건수Case	1,331	220	574	348	2,473
	Total	수량 kg	14,496,521	2,749,316	567,523	9,678,458	27,491,819
수입 Import	크레졸비누액	건수Case		9,028	1,772	4	10,804
	Cresol	수량 kg		332,845,460	9,001,132	47,400	341,893,992
	호르마린가스	건수Case		2,051	447		2,498
	Formalin Gas	수량 kg		11,160,076	2,822,854		13,982,930
	산화에칠렌가스	건수Case				460	460
	E. O. Gas	수량 kg				743	743
	차아염소산소다	건수Case				31,168	31,168
	및 자외선	수량 kg				149	149
	소독불요	건수Case	469		4,464	415	5,348
	Not-Required	수량 kg	17,699,681		49,889,875	104,779,135	172,368,691
	계	건수	469	11,079	6,683	1,028	19,259
Total	수량 kg	17,699,681	344,005,536	61,713,861	105,677,959	529,097,038	

나 . 불합격사항 Rejection

수입 동축산물 Import Animal & Animal Products	종 류 Species	불합격 이유 Reason & Rejection	조	
			소 각 Cremation	
			건 수 Case	수 량 Quantity
수입 축산물 Import Animal Products 단위 (Unit:kg)	우 유 Beef	○검역증명서 미첨부 Not Accompanied by a Health Certificate		
	칠면조 육 Turkey Meat			
	돈 육 Pork		1	3
	우 골 Cattle Bone	○수입금지지역 Import of Prohibition Area	1	2
	우 피 Cattle Hide		1	3
	돈 피 Pig Skin	○부패 Rotting		
	양 피 Sheep Skin		4	10
	산 양 피 Goat Skin		1	6
	사슴 피 Deer Skin		1	2
	쥐 피 Opposum Skin		1	1
	깃 털 Down & Feather		2	2
	녹용 Young Antler of the Deer		1	1
	수우각 Buffola Horn			
	난박 Egg White		2	44
	혈청 Serum			
기타 Other		1	16	
계 Total		16	90	
수입 동물 Import Animal (마리 Head)	돼지 Swine	○가성 광견병 Aujeszky's Disease		
계 Total				

Termination					
매 물 Burying		반 송 Returning		반 송 Total	
전 수 Case	수 량 Quantity	전 수 Case	수 량 Quantity	전 수 Case	수 량 Quantity
22	192.5	4	49	26	241.5
1	30			1	30
				1	3
				1	2
2	86			3	89
10	127			10	127
6	168			10	178
				1	6
				1	2
				1	1
				2	2
2	17			3	18
		2	8,900	2	8,900
				2	44
		1	16	1	16
				1	16
43	620.5	7	8,985	66	9,675.5
		1	14	1	14
		1	14	1	14

여백

9. 검역시행장 및 관리수의사 현황

ACCREDITED VETERINARIANS & PLACES
FOR QUARANTINE SERVICE

여백

9. 검역시행장 및 관리수의사 현황

ACCREDITED VETERINARIANS & PLACES
FOR QUARANTINE SERVICE

9. 검역 시행장 및
ACCREDITED VETERINARIANS AND

구 분 Classification 시 도 별 Citz & P rovince	수 출 Export						
	한 우 Korean Cattle	병 아 리 Day old Chicks	육 류 기 공 장 Processing of Meat	도 축 (도 계) 장 Slaughter	수 피 류 Animal Skins	기 타 Other	계 Total
서 울 Seoul			2 (2)	8		3	13 (2)
부 산 Pusan			7 (7)	7	1		15 (7)
인 천 Incheon			1				1
대 구 Daegu							
경 기 도 Kyonggi-Do	16	5	2	6		8	37
강 원 도 Kang -Woon-Do							
충 청 북 도 Chung Chong bug-Do	3		2	3			8
충 청 남 도 Chung Chong Nam-Do				7			7
전 라 북 도 Jonlabug -Do				3			3
전 라 남 도 Jonlabug -Do	2			4		1	7
경 상 북 도 Kyong sang bug -Do	3		1	2			6
경 상 남 도 Kyong sang bug-Do	11			2			13
제 주 도 Cheju -Do						2	2
계 Total	36	6	15 (9)	42	1	14	112 (9)

※ () 숫자는 관리수의 사를 나타냄. № of Accretited Verterinarians is Given in Parenthesis.

관리수의사 현황
PLACES FOR QUARANTINE SERVICE

말 Horse	돼 지 Swine	수 입 Import							기 타 Other	계 Total
		병 아 리 Day old Chicks	야생 동물 Wild Animals	육류보관장 Cold Storage of Meat	원피가공장 Processing Plant of Hide	원모가공장 Storage of Wool	원피보관장 Storage of Hide			
			2	1	1 (1)			1	5 (1)	
			1	9		1 (1)	1 (1)		12 (2)	
					1 (1)		1 (1)	1	3 (2)	
		1							1	
3		12	20		19 (19)			4	58 (19)	
					1 (1)				1 (1)	
		2			1 (1)				3 (1)	
		16	1		3 (3)				20 (3)	
		2			1 (1)				3 (1)	
					1 (1)				1 (1)	
		3							3	
				2	1 (1)				3 (1)	
	1		1						2	
3	1	36	25	12	29 (29)	1 (1)	2 (2)	6	115 (32)	

여백

식 물 편

PLANT

국 립 식 물 검 역 소

NATIONAL PLANT QUARANTINE SERVICE

여백

1. 기 구 및 인 원
ORGANIZATION AND PERSONNEL

여백

1. 기구 및 인원 ORGANIZATION AND PERSONNEL

가. 기 구 Organization

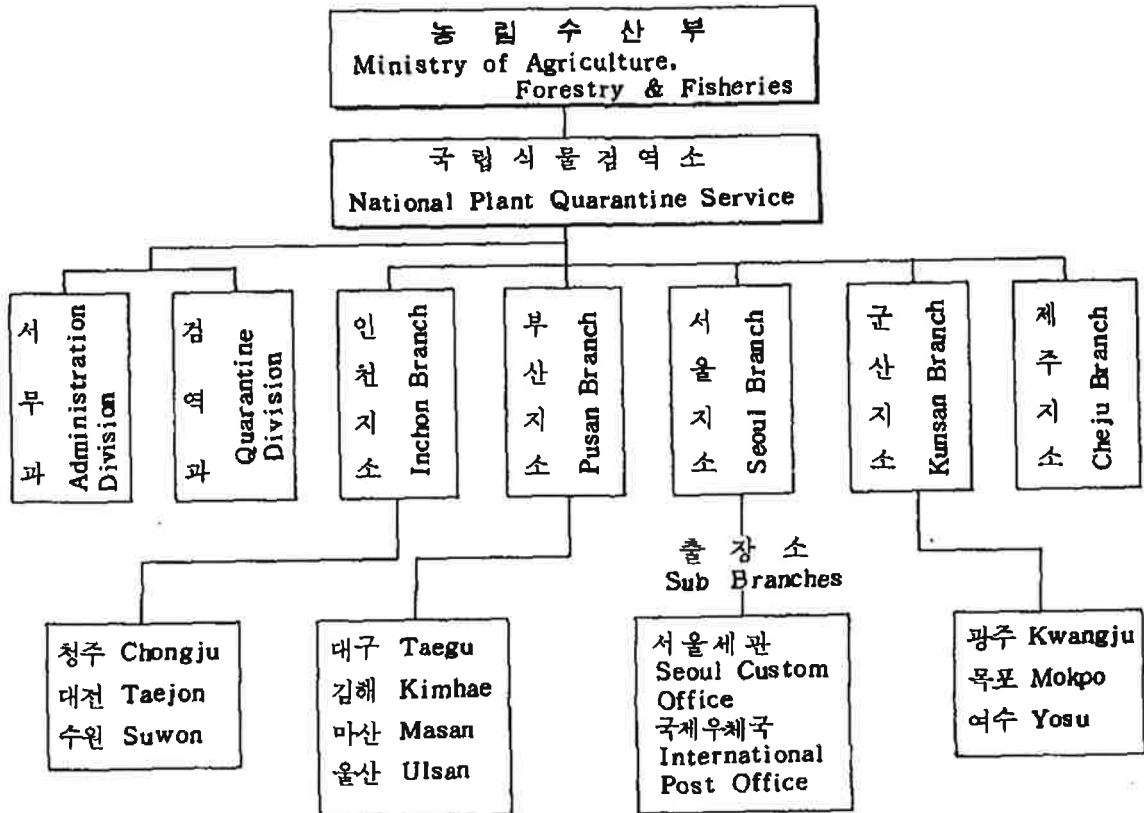

나. 인 원 Personnel

본지소별 Station	구 분 Section	행정직 Administration Staff	검역관 Quarantine Officer	기능직 Technical Officer	고용원 Other Employment	계 Total
본 소	Head Office	7	13	1	10	31
인천지소	Inchon Branch	2	16	-	6	24
부산지소	Pusan Branch	2	24	-	6	32
서울지소	Seoul Branch	2	14	-	4	20
군산지소	Kunsan Branch	2	12	-	3	17
제주지소	Cheju Branch	2	5	-	2	9
계	Total	17	84	1	31	133

다. 식물검역 실시지역표
Plant Quarantine Network

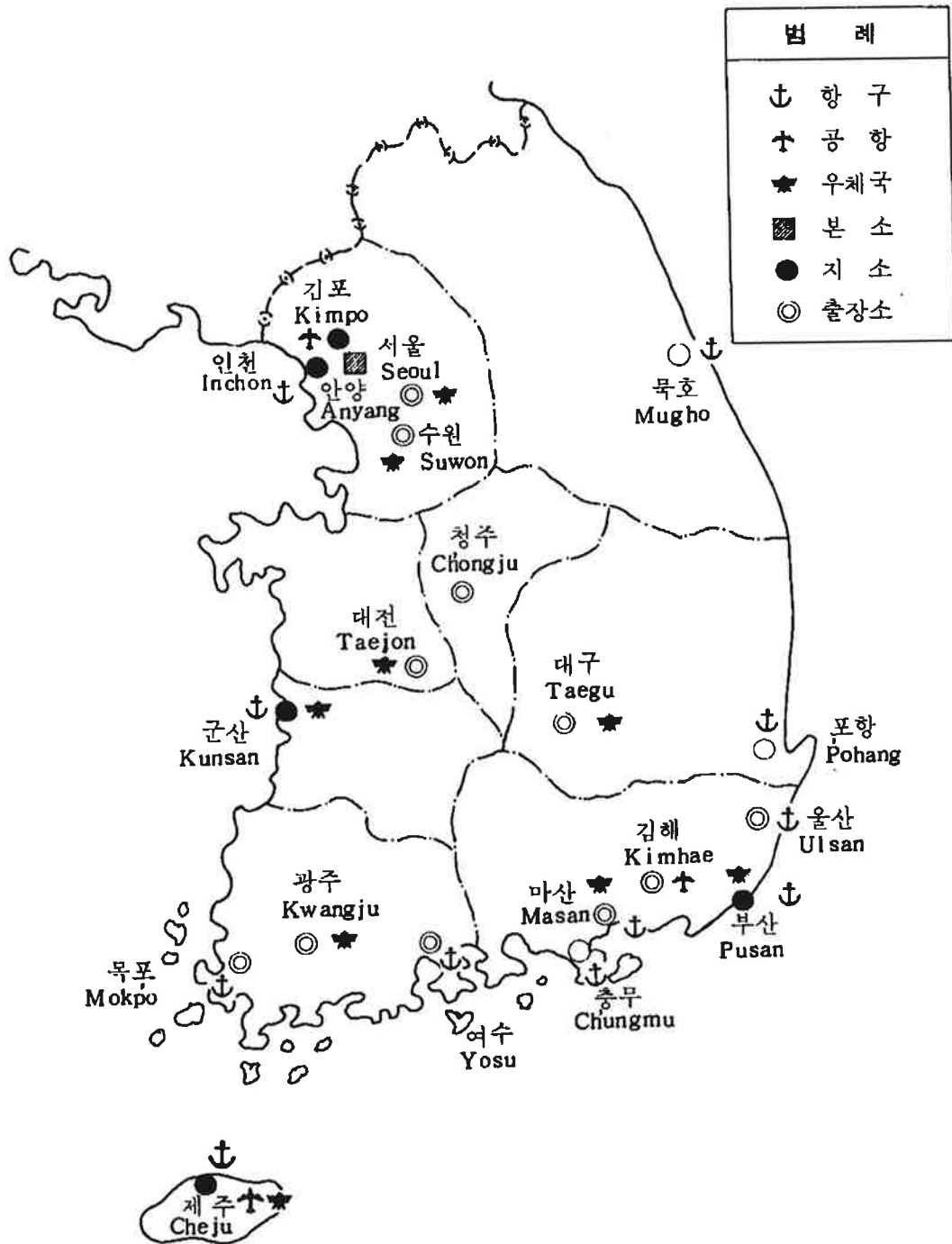

라. 지소 및 출장소 소재지 Directory of plant Quarantine Offices in Korea

기	관	명	부	서	지역번호	전화번호	주	소					
본	소	소	장	실	0343	49-0523	경기도안양시안양 6 동 480-2						
			서	무과장실		3-6803							
			검	역과장실		3-6804							
			서	무과		49-0525							
			검	역과		49-0524							
인	지	소	지	소	032	72-1540	인천시중구선린동 57-3						
			서	무과		72-1571							
			검	역과		72-3926							
			인	천항파견실		884-5277							
지	소	수	원	출	장	소	0331	45-0430	수원시서둔동 27-59 (농수산통계사무소내)				
		청	주	출	장	소	0431	52-4518	청주시문화동 69-4 (건설공제조합내)				
		대	전	출	장	소	042	256-9154	대전시중구은행동 126-9 (오성빌딩)				
부	지	소	지	소	051	462-8083	부산시중구중앙동 4가 27 (부산세관별관)						
			서	무과		44-4198							
			검	역과		44-5771							
			김	해		출			장	소	051	98-1921	부산시북구대저동 527-2 (김해공항내)
			마	산		출			장	소	0551	46-5049	마산시월포동 2-6 (마산세관내)
지	소	대	구	출	장	소	053	72-6316	대구시동구신천동 107 (상공회의소 601호)				
		울	산	출	장	소	0522	73-0289	울산시매암동 139-15 (국립울산검역소내)				
서	지	소	지	소	02	664-3841	서울강서구공항동 150번지 (김포국제공항내)						
			서	무과		664-3842							
			검	역과		664-3843							
지	소	김	포	제	2	청사	02	542-4783	서울강남구논현동 71 (서울세관내)				
		파	견	실	664-3844								
군	지	소	지	소	0654	3-3455	군산시해망동 1000						
			서	무과		3-5055							
			검	역과		3-3456							
			광	주		출			장	소	062	525-5542	광주시북구임동 104-36
지	소	목	포	출	장	소	0631	42-4216	목포시산정동 산 60 (목포세관내)				
		여	수	출	장	소	0662	62-5787	여수시수정동 335 (여수지방해운항만청내)				
제주	지	소	지	소	064	53-3413	제주시이도 1동 1790-2						
			검	역과		22-3419							
			제	주		공			항	파	견	실	27-2460

여백

2. 식물 검역 개요

OUTLINE OF PLANT QUARANTINE

여백

2. 식물검역 개요 OUTLINE OF PLANT QUARANTINE

○ 1987년도 식물검역업무 기본방침으로는

첫 째 : 검역제도 개선

둘 째 : 정밀검역 실시

세 째 : 식물검역강화(U.N.D.P)사업 추진

네 째 : 조사, 연구시험 활성화

다섯째 : 88 서울올림픽대비 검역기능 강화에 중점을 두고 추진하였다.

특히 근년에 이르러 교통수단의 발달과 무역자유화 추세에 따라 식물류 교역량이 증대되고 있음은 물론 교역국가와 교역품목이 크게 다양화되고 있어 새로운 병해충의 국내 유입 가능성 또한 높아만 가고 있다.

이러한 상황변화에 적극적으로 대처하기 위하여 항구와 공항에는 식물검역용 전용 창고, 곡류소독용 사이로 등 검역전용시설을 확보하는데 주력하였으며 투과 및 주사식 전자현미경의 설치와 훈증소독시설장비를 확보하는 등 정밀검역을 위한 기반을 공고히 하였다.

또한 대만산 수입바나나의 한·중 현지합동검역과 우리나라 배의 대미수출에 있어 미국측 검역관이 내한하여 한미합동검역을 실시하는 등 검역업무를 국제협력체제로 전환하여 국제화 추세에 능동적으로 대처하였다.

미국산 감귤류에 대하여는 항온기 배양점사를 제도화하고 한국측 검역관이 미국의 감귤류 생산 및 재배지역에 출장하여 현지의 병해충 발생 예찰사업과 방제현황을 직접 확인하는 등 예방검역에 철저를 기하였다.

검역원 자질향상을 위한 국내외 기술훈련을 비롯한 검역업무개선 세미나와 병해충 분야에 대한 Workshop을 개최하는 등 검역기술향상에 노력하는 한편 “검역시설 장비 현대화계획”에 의거 확보한 각종 장비를 병해충 분류동정과 시험개발업무에 적극 활용함으로써 검역업무를 과학화하는데 노력하였다.

아울러 산업의 정보화 시대에 발맞추어 영국등 20개국의 검역관계법령과 문헌을 수집 분석하여 식물검역업무에 적극 활용케 함으로써 우리나라 농림산물의 보호와 수출진흥에 크게 기여하였다.

끝으로 1987년에는 88서울올림픽을 성공적으로 지원하기 위하여 외무부를 비롯한 올림픽조직위원회와 긴밀한 협조하에 우리나라의 식물검역에 관한 홍보활동을 적극 전개하였다.

1987년도 검역실적은 물량면으로 볼때 1986년도에 비해 수입에 있어서는 곡류, 특용작물은 20%가 증가하였고, 목재류도 15%가 증가하였으며 종묘, 기타는 19%가 증가하였다.

수입곡류 검역실적은 1986년에는 9,036천톤이었으나 1987년에는 10,831천톤으로 20%의 증가를 보였으며 소득실적은 1986년도에는 3,231천톤으로 36%이었으나 1987년도에는 5,644천톤으로 52%의 소득실적을 보였다.

1987년도에 발견된 병원균은 수입 목류에서 발견된 *Agrobacterium tumefaciens* 를 비롯하여 29종이 발견되었고 해충에 있어서는 북미산 수입원목에서 발견된 *Xyleborus saxeseni* (RATZEBURG) 를 비롯한 144종이 분류동정되었다. 원산지 소득후 수입을 권장하였던 바, 지난 4개년에 비하여 발견종수의 감소현상을 나타내었다.

3. 총 관 편

GENERAL

여백

3. 총 관 편

GENERAL

가. 연도별 수출입식물 검역실적

Quarantine Record on Exporting and Importing Plants by year

식물명 Plants		단위 Unit	1985					
			검사 Inspected		소독 Disinfected		폐기 Destroyed	
			건수 Case	수량 Quantity	건수 Case	수량 Quantity	건수 Case	수량 Quantity
파종 및 채식용 Sowing and Propagative Plants	종자류 Seeds	%	3,511	4,345	1,498	250	8	2
	묘목류 Nursery Stocks	천개, 1,000 pcs	1,973	3,467	1,700	2,969	84	8
	구근류 Bulbs	천개, 1,000 pcs	280	29,955	226	25,560	5	87
		%	26	3,608	16	3,502	2	55
	서류 Potatoes	%	5	0.044	-	-	3	0.022
	기타 Others	천개, 1,000 pcs	9	2	5	1	1	0.050
		%	132	11	62	2	1	0.150
	계 Total	% 천개, 1,000 pcs	3,874 2,262	7,964 33,424	1,576 1,931	3,754 28,530	14 90	57 95
파종 및 채식 용 아 닌 것 Others	곡류 Cereals	%	2,056	7,889,035	356	1,619,460	3	0.008
	서류 Potatoes	%	96	177,381	26	102,363	1	0.002
	과실류 Fruits	%	6,143	25,974	236	964	1,370	157
	채소류 Vegetables	%	3,787	40,732	134	8,059	110	870
	목재 및 죽재류 Timbers and Bamboos	천㎏, 1,000 ㎏ 천개, 1,000 pcs	3,118 419	6,155 2,899	2,180 361	5,923 30	- -	- -
		%	457	161,254	62	87,806	-	-
	버섯류 Mushrooms	%	3,110	1,924	8	23	15	9
	섬유류 Fibres	%	317	6,245	117	2,662	-	-
		천개, 1,000 pcs	6	66	-	-	-	-
	유료류 Oily Plants	%	159	27,598	58	17,979	1	51
	한약재 Raw Medicines	%	4,564	5,233	1,945	1,900	1	1
	잡화 Miscellaneous Goods	% 천개, 1,000 pcs	1,548 1,243	205,555 2,547	313 756	77,586 400	12 -	184 -
	계 Total	% 천㎏, 1,000 ㎏ 천개, 1,000 pcs	22,237 3,118 1,668	8,640,931 6,155 5,512	3,255 2,180 1,117	1,918,802 5,923 430	1,513 - -	1,272 - -
	총 계 Grand Total	% 천㎏, 1,000 ㎏ 천개, 1,000 pcs	25,911 3,118 3,930	8,548,895 6,155 38,936	4,831 2,180 3,048	1,922,556 5,923 28,960	1,527 - 90	1,329 - 95

1986						1987					
검 사 Inspected		소 독 Disinfected		폐 기 Destroyed		검 사 Inspected		소 독 Disinfected		폐 기 Destroyed	
건 수 Case	수 량 Quantity	건 수 Case	수 량 Quantity	건 수 Case	수 량 Quantity	건 수 Case	수 량 Quantity	건 수 Case	수 량 Quantity	건 수 Case	수 량 Quantity
5,738	8,166	3,526	108	19	0.429	3,334	7,850	1,067	950	15	19
1,121	2,902	665	1,201	129	9	1,450	5,992	879	2,004	121	65
285	29,801	174	4,847	4	0.020	356	33,446	232	11,594	20	1
10	1	7	1	-	-	14	2	8	2	1	0.001
4	33	2	0,011	1	0.001	14	12	1	0,001	9	0.102
18	219	11	213	-	-	25	31	15	2	2	0.007
125	49	65	1	2	0.005	105	23	51	1	2	0.004
5,877	8,249	3,600	110	22	0.435	3,467	7,887	1,127	953	27	19
1,424	32,922	850	6,281	133	9	1,831	39,489	1,126	13,600	143	66
2,291	9,037,013	674	3,231,301	7	9	2,502	10,830,365	846	5,645,747	6	47
120	258,134	36	104,614	6	75	108	153,397	39	90,266	2	0.028
8,114	43,384	343	4,413	3,069	266	8,457	70,760	233	1,409	2,907	232
3,636	15,262	95	775	175	106	3,440	58,040	67	11,572	181	10
3,984	6,303	2,775	6,103	2	0.007	5,234	7,283	3,589	6,946	5	0.053
230	442	212	8	-	-	18	97	3	4	-	-
571	126,332	185	60,131	1	0.002	619	95,425	208	3,358	-	-
3,136	1,261	21	45	10	8	3,672	1,965	32	108	8	11
404	8,390	191	4,403	-	-	482	9,774	370	7,602	1	4
3	36	-	-	-	-	3	50	-	-	-	-
173	47,860	47	33,255	4	0.036	152	48,067	25	36,402	-	-
5,707	7,629	1,546	2,053	10	9	6,628	10,858	1,728	2,696	3	8
2,076	415,558	489	196,787	23	255	2,661	641,058	752	256,961	18	254
1,457	1,722	872	514	2	1	1,923	2,772	1,126	602	2	1
26,228	9,960,823	3,627	3,637,777	3,305	728	28,721	11,919,709	4,300	6,056,121	3,126	586
3,984	6,303	2,775	6,103	2	0.007	5,234	7,283	3,589	6,946	5	0.053
1,690	2,200	1,084	522	2	1	1,944	2,919	1,129	606	2	1
32,105	9,969,072	7,227	3,637,887	3,327	728	32,188	11,927,596	5,427	6,057,074	3,153	585
3,984	6,303	2,775	6,103	2	0.007	5,234	7,283	3,589	6,946	5	0.053
3,114	35,122	1,934	6,783	135	10	3,775	42,388	2,255	14,206	145	67

1) 수출식물 Exporting Plants

식물명 Plants		단위 Unit	1985					
			검사 Inspected		소독 Disinfected		폐기 Destroyed	
			건수 Case	수량 Quantity	건수 Case	수량 Quantity	건수 Case	수량 Quantity
파종 및 재식용 Sowing and Propagative plants	종자류 Seeds	%	570	570	52	72	-	-
	묘목류 Nursery Stocks	천개, 1,000 pcs	97	404	1	0.001	-	-
	구근류 Bulbs	천개, 1,000 pcs	1	0.015	-	-	-	-
		%	4	105	-	-	2	55
	서류 Potatoes	%	-	-	-	-	-	-
	기타 Others	천개, 1,000 pcs	-	-	-	-	-	-
		%	4	8	-	-	-	-
	계 Total	%	578	683	52	72	2	55
		천개, 1,000 pcs	98	404	1	0.001	-	-
파종 및 재식 용 이 아 닌 것 Others	곡류 Cereals	%	792	690	23	70	1	0.004
	서류 Potatoes	%	30	44	-	-	-	-
	과실류 Fruits	%	1,486	14,692	61	663	11	132
	채소류 Vegetables	%	2,897	9,740	1	33	29	124
	목재 및 죽재류 Timbers and Bamboos	천㎎, 1,000 ㎎	99	46	-	-	-	-
		천개, 1,000 pcs	415	2,898	360	30	-	-
	버섯류 Mushrooms	%	2,974	1,867	1	0.300	12	9
	섬유류 Fibres	%	11	49	-	-	-	-
		천개, 1,000 pcs	6	66	-	-	-	-
	유료류 Oily plants	%	37	4	5	2	-	-
	한약재 Raw Medicines	%	116	95	-	-	1	1
	잡화 Miscellaneous Goods	%	721	32,647	72	1,295	6	166
		천개, 1,000 pcs	1,240	2,523	755	398	-	-
	계 Total	%	9,065	69,828	163	2,063	60	432
		천㎎, 1,000 ㎎	99	46	-	-	-	-
		천개, 1,000 pcs	1,661	5,487	1,115	428	-	-
총 계 Grand Total		%	9,643	80,511	215	2,135	62	487
		천㎎, 1,000 ㎎	99	46	-	-	-	-
		천개, 1,000 pcs	1,759	5,891	1,116	428	-	-

1986						1987					
검 사 Inspected		소 독 Disinfected		폐 기 Destroyed		검 사 Inspected		소 독 Disinfected		폐 기 Destroyed	
건 수 Case	수 량 Quantity	건 수 Case	수 량 Quantity	건 수 Case	수 량 Quantity	건 수 Case	수 량 Quantity	건 수 Case	수 량 Quantity	건 수 Case	수 량 Quantity
661	615	30	49	1	0.367	952	631	60	35	5	19
132	1,407	5	38	-	-	139	1,871	1	0.013	2	0.010
2	0.017	-	-	-	-	-	-	-	-	-	-
1	0.001	-	-	-	-	1	0.106	-	-	-	-
-	-	-	-	-	-	3	0.011	1	0.001	-	-
3	0.516	-	-	-	-	1	0.500	-	-	-	-
6	5	-	-	-	-	4	0.007	-	-	-	-
668	620	30	49	1	0.367	960	631	61	35	5	19
137	1,407	6	38	-	-	140	1,871	1	0.013	2	0.010
691	516	-	-	2	1	729	527	1	40	3	43
35	481	-	-	2	75	37	39	-	-	-	-
2,539	27,630	49	474	18	196	3,068	42,941	57	545	9	47
2,952	12,735	2	12	24	105	2,780	11,281	3	11	10	1
1	1	-	-	-	-	2	2	-	-	-	-
57	19	2	0.002	-	-	128	55	4	0.278	-	-
227	441	209	7	-	-	16	75	3	4	-	-
3,031	1,186	-	-	8	8	3,571	1,825	-	-	7	11
14	153	-	-	-	-	9	61	-	-	1	4
3	36	-	-	-	-	3	50	-	-	-	-
29	4	-	-	-	-	21	12	-	-	-	-
243	382	21	1	3	9	260	465	8	26	3	8
838	31,484	42	109	7	253	854	44,387	61	1,497	6	254
1,456	1,722	871	514	2	1	1,914	2,755	1,126	602	2	1
10,373	74,572	114	596	64	647	11,331	101,540	130	2,119	39	368
57	19	2	0.002	-	-	128	55	4	0.278	-	-
1,686	2,199	1,080	521	2	1	1,933	2,880	1,129	606	2	1
11,041	75,192	144	645	65	647	12,291	102,171	191	2,154	44	387
57	19	2	0.002	-	-	128	55	4	0.278	-	-
1,823	3,606	1,085	559	2	1	2,073	4,751	1,130	606	4	1

2) 수입식물 Importing Plants

식물명 Plants	단위 Unit	1985						
		검사 Inspected		소독 Disinfected		폐기 Destroyed		
		건수 Case	수량 Quantity	건수 Case	수량 Quantity	건수 Case	수량 Quantity	
파종 및 재식용 Sowing and Propagative Plants	종자류 Seeds	㎍	2,941	3,775	1,446	178	8	2
	묘목류 Nursery Stocks	천개, 1,000 pcs	1,876	3,063	1,699	2,969	84	8
	구근류 Bulbs	천개, 1,000 pcs	279	29,955	226	25,560	5	87
		㎍	22	3,503	16	3,502	-	-
	서류 Potatoes	㎍	5	0.044	-	-	3	0.022
	기타 Others	천개, 1,000 pcs	9	2	5	1	1	0.050
		㎍	128	3	62	2	1	0.150
계 Total	㎍	3,098	7,281	1,524	3,682	12	2	
	천개, 1,000 pcs	2,164	33,020	1,930	28,530	90	95	
파종 및 재식용 Others	곡류 Cereals	㎍	1,264	7,888,345	333	1,619,390	2	0.004
	서류 Potatoes	㎍	66	177,337	26	102,363	1	0.002
	과실류 Fruits	㎍	4,657	11,282	175	301	1,359	25
	채소류 Vegetables	㎍	890	30,992	133	8,026	81	746
	목재 및 죽재류 Timbers and Bamboos	천㎏, 1,000 ㎏	3,019	6,109	2,180	5,923	-	-
		천개, 1,000 pcs	4	1	1	0.054	-	-
		㎍	456	161,254	62	87,806	-	-
	버섯류 Mushrooms	㎍	136	57	7	23	3	0.046
	섬유류 Fibres	㎍	306	6,196	117	2,662	-	-
	유료류 Oily Plants	㎍	122	27,594	53	17,977	1	51
	한약재 Raw Medicines	㎍	4,448	5,138	1,945	1,900	-	-
	잡화 Miscellaneous Goods	㎍	827	172,908	241	76,291	6	17
	천개, 1,000 pcs	3	24	1	2	-	-	
계 Total	㎍	13,172	8,481,103	3,092	1,918,739	1,453	839	
	천㎏, 1,000 ㎏	3,019	6,109	2,180	5,923	-	-	
	천개, 1,000 pcs	7	25	2	2	-	-	
총계 Grand Total	㎍	16,268	8,488,384	4,616	1,920,421	1,485	841	
	천㎏, 1,000 ㎏	3,019	6,109	2,180	5,923	-	-	
	천개, 1,000 pcs	2,171	33,045	1,932	28,532	90	95	

1986						1987					
검사 Inspected		소독 Disinfected		폐기 Destroyed		검사 Inspected		소독 Disinfected		폐기 Destroyed	
건수 Case	수량 Quantity	건수 Case	수량 Quantity	건수 Case	수량 Quantity	건수 Case	수량 Quantity	건수 Case	수량 Quantity	건수 Case	수량 Quantity
5,077	7,551	3,496	59	18	0.062	2,382	7,219	1,007	915	10	0.155
989	1,495	660	1,163	129	9	1,311	4,122	878	2,004	119	65
283	29,801	174	4,847	4	0.020	356	33,446	232	11,594	20	1
9	1	7	1	-	-	13	2	8	2	1	0.001
4	33	2	0.011	1	0.001	11	13	-	-	9	0.102
15	219	11	213	-	-	24	30	15	2	2	0.007
119	44	65	1	2	0.005	101	23	51	1	2	0.004
5,209	7,829	3,570	61	21	0.068	2,507	7,257	1,066	918	22	0.262
1,287	31,516	845	6,223	133	9	1,691	37,598	1,125	13,600	141	66
1,600	9,036,497	674	3,231,301	5	8	1,773	10,829,838	845	5,645,707	3	4
85	257,653	36	104,614	4	0.022	71	153,358	39	90,266	2	0.028
5,575	15,754	294	3,939	3,051	70	5,389	27,819	176	864	2,898	185
684	2,527	93	763	151	1	660	46,759	64	11,561	171	9
3,927	6,284	2,773	6,103	2	0.007	5,106	7,228	3,585	6,945	5	0.053
3	1	3	1	-	-	2	22	-	-	-	-
570	126,331	185	60,131	1	0.002	617	95,423	208	3,358	-	-
105	75	21	45	2	0.005	101	140	32	108	1	0.002
390	8,237	191	4,403	-	-	473	9,712	370	7,602	-	-
144	47,856	47	33,255	4	0.036	131	48,055	25	36,402	-	-
5,464	7,247	1,525	2,052	7	0.016	6,368	10,393	1,720	2,670	-	-
1,238	384,074	447	196,678	16	2	1,807	596,671	691	255,464	12	0.229
1	0.001	1	0.001	-	-	9	17	-	-	-	-
15,855	9,888,251	3,513	3,637,181	3,241	81	17,390	11,818,168	4,170	6,064,002	3,087	198
3,927	6,284	2,773	6,103	2	0.007	5,106	7,228	3,585	6,945	5	0.053
4	1	4	1	-	-	11	39	-	-	-	-
21,064	9,893,880	7,083	3,637,242	3,262	81	19,897	11,825,425	5,236	6,064,920	3,109	198
3,927	6,284	2,773	6,103	2	0.007	5,106	7,228	3,585	6,945	5	0.053
1,291	31,516	849	6,224	133	9	1,702	37,637	1,125	13,600	141	66

나. 1987년도 수출입식물 검역실적
Quarantine Record on Exporting and Importing Plants in 1987

식물명 Plants	단위 Unit	수출 (Export)				
		검사 (Inspected)		소독 (Disinfected)		
		건수 Case	수량 Quantity	건수 Case	수량 Quantity	
파종 및 재식용 Sowing and Propagative Plants	종자류 Seeds	kg	952	630,570	60	35,231
	묘목류 Nursery Stocks	개 Pcs	139	1,870,516	1	13
	구근류 Bulbs	kg	1	106	-	-
		개 Pcs	-	-	-	-
	서류 Potatoes	kg	3	11	1	1
	기타 Others	kg	4	7	-	-
		개 Pcs	1	500	-	-
계 Total	kg	980	630,694	61	35,232	
	개 Pcs	140	1,871,016	1	13	
파종 및 재식용 이외 Others	곡류 Cereals	kg	729	526,898	1	40,005
	서류 Potatoes	kg	37	38,894	-	-
	과실류 Fruits	kg	3,068	42,940,995	57	545,607
	채소류 Vegetables	kg	2,780	11,280,757	3	10,870
	목재 및 죽재류 Timbers and Bamboos	kg	2	1,500	-	-
		m ³	128	54,741	4	278
	버섯류 Mushrooms	kg	16	75,101	3	3,822
		개 Pcs	3,571	1,824,691	-	-
	섬유류 Fibres	kg	9	61,575	-	-
		개 Pcs	3	50,000	-	-
	유료류 Oily Plants	kg	21	12,668	-	-
	한약재 Raw Medicines	kg	260	465,002	8	25,660
	잡화 Miscellaneous Goods	kg	854	44,387,172	61	1,497,086
개 Pcs		1,914	2,755,028	1,126	602,197	
계 Total	kg	11,331	101,540,152	130	2,119,228	
	m ³	128	54,741	4	278	
	개 Pcs	1,933	2,880,129	1,129	608,019	
총계 Grand Total	kg	12,291	102,170,846	191	2,154,460	
	m ³	128	54,741	4	278	
	개 Pcs	2,073	4,751,145	1,130	606,032	

불합격 (Rejected)		수입 (Import)			
		검사 (Inspected)		소독 (Disinfected)	
건수 Case	수량 Quantity	건수 Case	수량 Quantity	건수 Case	수량 Quantity
5	18,960	2,382	7,219,089	1,007	914,919
2	10	1,311	4,121,847	878	2,004,534
-	-	13	2,286	8	1,557
-	-	356	33,445,823	232	11,593,744
-	-	11	12,603	-	-
-	-	101	22,891	51	1,325
-	-	24	30,088	15	1,589
5	18,960	2,507	7,258,869	1,088	917,801
2	10	1,691	37,597,758	1,125	13,599,867
3	42,875	1,773	10,829,837,746	845	5,645,707,249
-	-	71	153,358,080	39	90,266,000
9	47,816	5,389	27,819,023	176	863,555
10	623	660	46,759,235	64	11,560,880
-	-	617	95,423,176	208	3,357,548
-	-	5,106	7,228,015	3,585	6,945,314
-	-	2	22,100	-	-
7	10,920	101	140,029	32	108,435
1	4,410	473	9,712,637	370	7,601,505
-	-	-	-	-	-
-	-	131	48,054,844	25	36,402,428
3	8,000	6,368	10,393,155	1,720	2,669,895
6	253,836	1,807	596,670,676	691	255,464,318
2	1,300	9	17,249	-	-
39	368,480	17,390	11,818,168,801	4,170	6,054,001,813
-	-	5,106	7,228,015	3,585	6,945,314
2	1,300	11	39,349	-	-
44	387,440	19,897	11,825,425,470	5,236	6,054,919,614
-	-	5,106	7,228,015	3,585	6,945,314
4	1,310	1,702	37,637,107	1,125	13,599,867

식 물 명 Plants		단 위 Unit	수 입 (Import)	
			폐 기 (Destroyed)	
			전 수 Case	수 량 Quantity
파 종 및 재 식 용 Sowing and Propagative Plants	종자류 Seeds	kg	10	155
	묘목류 Nursery Stocks	개 Pcs	119	64,779
	구근류 Bulbs	kg	1	1
		개 Pcs	20	1,099
	서 류 Potatoes	kg	9	102
	기 타 Others	kg	2	4
		개 Pcs	2	7
	계 Total	kg	22	262
		개 Pcs	141	65,885
파 종 및 재 식 용 이 Others	곡 류 Cereals	kg	3	3,905
	서 류 Potatoes	kg	2	28
	과실류 Fruits	kg	2,898	184,436
	채소류 Vegetables	kg	171	9,288
	목재 및 죽재류 Timbers and Bamboos	kg	-	-
		㎡	5	53
		개 Pcs	-	-
	버섯류 Mushrooms	kg	1	2
	섬유류 Fibres	kg	-	-
		개 Pcs	-	-
	유료류 Oily Plants	kg	-	-
	한약재 RawMedicines	kg	-	-
	잡 화 Miscellaneous Goods	kg	12	229
	개 Pcs	-	-	
	계 Total	kg	3,087	197,888
		㎡	5	53
		개 Pcs	-	-
총계 Grand Total		kg	3,109	198,160
		㎡	5	53
		개 Pcs	141	65,885

합 계 (TOTAL)					
검 사 (Inspected)		소 독 (Disinfected)		폐기, 불합격 (Destroyed, Rejected)	
진 수 Case	수 량 Quantity	진 수 Case	수 량 Quantity	진 수 Case	수 량 Quantity
3,334	7,849,659	1,067	950,150	15	19,115
1,450	5,992,363	879	2,004,547	121	64,789
14	2,392	8	1,557	1	1
356	33,445,823	232	11,593,744	20	1,099
14	12,614	1	1	9	102
105	22,898	51	1,325	2	4
25	30,588	15	1,589	2	7
3,467	7,887,583	1,127	959,033	27	19,222
1,831	39,488,774	1,128	13,599,880	143	65,895
2,502	10,830,364,644	846	5,645,747,254	6	46,780
108	153,396,974	39	90,266,000	2	28
8,457	70,760,018	233	1,409,162	2,907	232,252
3,440	58,039,992	67	11,571,750	181	9,911
619	95,424,676	208	3,357,548	-	-
5,234	7,282,756	3,589	6,945,592	5	53
18	97,201	3	3,822	-	-
3,672	1,964,720	32	108,435	8	10,922
482	9,774,212	370	7,601,505	1	4,410
3	50,000	-	-	-	-
152	48,067,512	25	36,402,428	-	-
6,628	10,858,157	1,728	2,695,555	3	8,000
2,661	641,057,848	752	256,961,404	18	254,065
1,923	2,772,277	1,126	602,197	2	1,300
28,721	11,919,708,753	4,300	6,056,121,041	3,128	586,388
5,234	7,282,756	3,589	6,945,592	5	53
1,944	2,919,478	1,129	606,019	2	1,300
32,188	11,927,596,316	5,427	6,067,074,074	3,153	586,690
5,234	7,282,756	3,589	6,945,592	5	53
3,775	42,388,252	2,255	14,205,899	145	67,195

다. 수출식품 검역실적 Quarantine Record on Exporting Plants
1) 월별 By Month

월 별 Months	검 사 Inspected							소 득		
	총진수 Total Case	곡류, 특용, 과채류 kg		목재류 m ³		묘목, 구근, 기타 개 Pcs		총진수 Total Case	곡류, 특용, 과채류 kg	
		진수 Case	수 량 Quantity	진수 Case	수 량 Quantity	진수 Case	수 량 Quantity		진수 Case	수 량 Quantity
1월 Jan.	836	642	6,042,524	13	3,463	181	490,156	130	6	8,643
2월 Feb.	865	718	7,366,616	8	1,967	139	205,471	68	10	160,803
3월 Mar.	826	616	5,522,687	16	8,058	194	355,016	109	5	197,480
4월 Apr.	917	720	6,019,240	14	7,047	183	310,176	108	7	309,417
5월 May	720	550	3,987,620	18	9,884	152	343,203	75	5	357,080
6월 Jun.	951	786	6,949,714	6	1,764	159	340,848	88	9	204,628
7월 Jul.	952	762	5,176,534	18	7,178	172	325,249	107	5	240,767
8월 Aug.	1,021	827	6,676,770	9	4,230	185	340,418	140	18	49,041
9월 Sep.	2,925	2,728	12,423,556	3	1,592	194	704,596	157	61	469,630
10월 Oct.	1,604	1,463	13,247,488	7	4,202	134	342,032	105	27	88,400
11월 Nov.	1,477	1,280	13,763,748	14	4,968	183	772,216	102	8	29,514
12월 Dec.	1,398	1,199	14,994,349	2	388	197	221,764	136	30	39,057
계 Total	14,492	12,291	102,170,846	128	54,741	2,073	4,751,145	1,325	191	2,154,460

Disinfected				폐기, 불합격 Destroyed, Rejected						
목재류 m ³		묘목, 구근, 기타 개 Pcs		총진수 Total Case	목류, 특용, 과채류 kg		목재류 m ³		묘목, 구근, 기타 개 Pcs	
진수 Case	수량 Quantity	진수 Case	수량 Quantity		진수 Case	수량 Quantity	진수 Case	수량 Quantity	진수 Case	수량 Quantity
2	53	122	76,136	-	-	-	-	-	-	-
-	-	58	1,922	3	-	-	-	-	3	660
1	27	103	56,631	7	7	5,554	-	-	-	-
-	-	101	5,864	-	-	-	-	-	-	-
-	-	70	20,562	2	1	56	-	-	1	650
-	-	79	32,931	4	4	100,371	-	-	-	-
-	-	102	54,329	3	3	3,070	-	-	-	-
1	198	121	48,174	1	1	430	-	-	-	-
-	-	96	181,779	8	8	45,969	-	-	-	-
-	-	78	10,610	8	8	200,575	-	-	-	-
-	-	94	84,273	8	8	19,395	-	-	-	-
-	-	106	32,821	4	4	12,020	-	-	-	-
4	278	1,130	606,032	48	44	387,440	-	-	4	1,310

2) 검역지별 By the Port of Entry

검역지별 Port of Entry	검 사 Inspected							소 득		
	총진수 Total Case	곡류, 특용, 과채류등 kg		목 재 류 m ³		요목, 구근, 기타 개 Pcs		총진수 Total Case	곡류, 특용, 과채류등 kg	
		진수 Case	수 량 Quantity	진수 Case	수 량 Quantity	진수 Case	수 량 Quantity		진수 Case	수 량 Quantity
인 천 항 (Inchon Port)	436	107	224,875	108	51,861	221	86,712	210	2	10,556
수 원 시 (Suwon City)	349	273	1,798,798	-	-	76	6,043	108	32	616
청 주 시 (Chongju City)	268	265	9,317,521	-	-	3	18,908	4	1	12,000
대 진 시 (Taejon City)	604	199	11,057,280	-	-	405	708,948	60	-	-
계 (Total)	1,657	844	22,398,474	108	51,861	705	820,611	382	35	23,172
부 산 항 (Pusan Port)	1,500	997	3,705,594	10	1,319	493	243,164	537	49	1,339,878
포 항 항 (Pohang Port)	8	8	342,200	-	-	-	-	-	-	-
울 산 항 (Ulsan Port)	54	47	359,700	6	1,114	1	10	1	-	-
기 타 (Others)	104	104	4,329,990	-	-	-	-	8	8	383,938
김 해 공 항 (Kimhae Air Port)	1,332	1,290	570,962	-	-	42	1,157	33	-	-
마 산 항 (Masan Port)	648	444	4,574,736	-	-	204	245,803	109	8	73,500
대 구 시 (Taegu City)	849	819	13,467,070	-	-	-	-	20	20	163,512
기 타 (Others)	1,243	1,223	23,829,750	3	446	17	91,600	5	5	13,500
계 (Total)	6,738	4,982	51,180,002	19	2,879	757	581,734	713	90	1,974,328

Disinfected				폐기, 불합격 Destroyed, Rejected						
목재류 m		묘목, 구근, 기타 개 Pcs		총건수 Total Case	곡류, 곡용, 과채류등		목재류 m		묘목, 구근, 기타 개 Pcs	
건수 Case	수량 Quantity	건수 Case	수량 Quantity		건수 Case	수량 Quantity	건수 Case	수량 Quantity	건수 Case	수량 Quantity
1	198	207	15,355	-	-	-	-	-	-	-
-	-	76	6,043	-	-	-	-	-	-	-
-	-	3	18,908	-	-	-	-	-	-	-
-	-	60	4,223	-	-	-	-	-	-	-
1	198	346	44,529	-	-	-	-	-	-	-
3	80	485	208,621	27	27	81,882	-	-	-	-
-	-	-	-	-	-	-	-	-	-	-
-	-	1	10	-	-	-	-	-	-	-
-	-	-	-	-	-	-	-	-	-	-
-	-	33	876	2	2	100	-	-	-	-
-	-	101	3,673	1	1	13,500	-	-	-	-
-	-	-	-	1	1	10,000	-	-	-	-
-	-	-	-	-	-	-	-	-	-	-
3	80	620	213,180	31	31	105,482	-	-	-	-

검역지별 Port of Entry	검 사 Inspected							소 득		
	총건수 Total Case	곡류, 특용, 과채류등 kg		목 재 류 ㎡		요목, 구근, 기타 개 Pcs		총건수 Total Case	곡류, 특용, 과채류등 kg	
		건수 Case	수 량 Quantity	건수 Case	수 량 Quantity	건수 Case	수 량 Quantity		건수 Case	수 량 Quantity
김 포 공 항 (Kimpo Air Port)	2,780	2,581	2,892,706	1	1	198	1,954,186	29	-	-
서 울 세 관 (Seoul Customs)	2,755	2,625	1,140,133	-	-	130	590,896	169	55	44,356
국 제 우 체 국 (Seoul Post office)	95	79	311	-	-	16	1,004	3	3	2
계 (Total)	5,630	5,285	4,033,150	1	1	344	2,546,086	201	58	44,358
군 산 항 (Kunsan Port)	26	14	14,234	-	-	12	62,068	13	1	2
기 타 (Others)	605	398	20,965,601	-	-	207	701,888	8	3	72,600
광 주 시 (Kwangju City)	20	20	558,930	-	-	-	-	4	4	40,000
기 타 (Others)	92	92	1,095,992	-	-	-	-	-	-	-
목 포 항 (Mokpo Port)	126	92	536,523	-	-	34	33,730	-	-	-
여 수 항 (Yosu Port)	137	133	1,261,439	-	-	4	3,704	4	-	-
계 (Total)	1,008	749	24,432,719	-	-	257	801,390	29	8	112,602
제 주 항 (Cheju Port)	10	10	84,160	-	-	-	-	-	-	-
제 주 공 항 (Cheju Air Port)	451	441	42,341	-	-	10	1,324	-	-	-
계 (Total)	461	451	126,501	-	-	10	1,324	-	-	-
총 계 (Grand Total)	14,492	12,291	102,170,846	128	54,741	2,073	4,751,145	1,325	191	2,164,460

Disinfected				폐기, 불합격 Destroyed, Rejected						
목재류 nt		묘목, 구근, 기타 개 Pcs		총건수 Total Case	곡류, 곡용, 파쇄류등 kg		목재류 nt		묘목, 구근, 기타 개 Pcs	
건수 Case	수량 Quantity	건수 Case	수량 Quantity		건수 Case	수량 Quantity	건수 Case	수량 Quantity	건수 Case	수량 Quantity
-	-	29	80,806	3	1	135	-	-	2	10
-	-	114	116,007	4	4	2,922	-	-	-	-
-	-	-	-	1	1	2	-	-	-	-
-	-	143	196,813	8	6	3,059	-	-	2	10
-	-	12	62,068	-	-	-	-	-	-	-
-	-	5	85,738	4	3	260,000	-	-	1	650
-	-	-	-	-	-	-	-	-	-	-
-	-	-	-	-	-	-	-	-	-	-
-	-	-	-	4	3	18,898	-	-	1	650
-	-	4	3,704	-	-	-	-	-	-	-
-	-	21	151,510	8	6	278,898	-	-	2	1,300
-	-	-	-	-	-	-	-	-	-	-
-	-	-	-	1	1	1	-	-	-	-
-	-	-	-	1	1	1	-	-	-	-
4	278	1,130	606,032	48	44	387,440	-	-	4	1,310

3) 국적별 By Country

국 가 Country	검 사 Inspected			
	건 수 Case	곡류, 특용, 과채류 등 kg	목재 류 m ³	묘목, 구근, 기타 개 Pcs
과 테 말 라 Guatemala	2	1	-	-
그 리 스 Greece	8	789,630	-	-
나 우 투 Nauru	1	-	-	1,600
나 이 지 리 아 Nigeria	20	5,313	-	-
남아프리카공화국 Rep. of South Africa	1	2,370	-	-
네 델 란 드 Netherland	71	425,045	-	1,603,753
네 팔 Nepal	15	810	-	-
노 르 웨 이 Norway	6	24	-	-
뉴 질 랜 드 New Zealand	104	47,988	-	10,639
대 한 민 국 Rep. of Korea	13	1,603	-	-
덴 마 크 Denmark	15	145	-	-
도 미 니 카 Dominica	4	6	-	-
리 비 아 Libya	118	186,232	12,452	64,779
말 레 이 시 아 Malaysia	80	382,006	-	10
모 리 셔 스 Mauritius	2	150	-	-
미 국 U.S.A	2,067	3,536,795	619	601,506
바 레 인 Bahrein	31	25,880	-	-
바 하 마 Bahamas	1	2,495	-	-
방 글 라 메 시 Bangladesh	65	46,071	-	-
버 마 Burma	7	700	-	-
벨 기 에 Belgie	25	881,619	-	-
보 츠 와 나 Botswana	3	330	-	-
부 탄 Bhutan	3	2,785	-	-
브 라 질 Brazil	15	213	-	-
사우디아라비아 Saudi Arabia	169	76,718	21,058	5,500
서 독 Deutschland	159	3,344,521	-	11,199

소 독 Disinfected				폐기, 불합격 Destroyed, Rejected			
진 수 Case	곡류, 특용, 과채류 등 kg	목재류 m ³	묘목, 구근, 기타 개 Pcs	진 수 Case	곡류, 특용, 과채류 등 kg	목재류 m ³	묘목, 구근, 기타 개 Pcs
-	-	-	-	-	-	-	-
-	-	-	-	-	-	-	-
-	-	-	-	-	-	-	-
-	-	-	-	-	-	-	-
-	-	-	-	-	-	-	-
-	-	-	-	-	-	-	-
-	-	-	-	-	-	-	-
-	-	-	-	-	-	-	-
101	2,088	-	10,628	-	-	-	-
-	-	-	-	-	-	-	-
-	-	-	-	-	-	-	-
-	-	-	-	-	-	-	-
-	-	-	-	-	-	-	-
-	-	-	-	-	-	-	-
-	-	-	-	-	-	-	-
-	-	-	-	-	-	-	-
16	27,424	-	86,136	6	1,327	-	10
-	-	-	-	-	-	-	-
-	-	-	-	-	-	-	-
-	-	-	-	-	-	-	-
-	-	-	-	-	-	-	-
-	-	-	-	-	-	-	-
-	-	-	-	-	-	-	-
2	400	-	-	-	-	-	-
-	-	-	-	-	-	-	-
1	-	198	-	3	3,070	-	-
-	-	-	-	1	2,000	-	-

국 가 Country	검 사 Inspected			
	건 수 Case	곡류, 특용, 과채류 등 kg	목재류 mt	요목, 구근, 기타 개 Pcs
서 사 모 아 Western Samoa	7	202	-	-
세 네 갈 Senegal	2	1	-	-
솔 로 몬 Solomon	4	175	-	-
수 단 Sudan	26	2,018	353	-
스 리 랑 카 Sri Lanka	7	300	-	-
스 웨 덴 Sweden	23	153,873	-	-
스 위 스 Switzerland	17	136,139	-	-
스 페 인 Spain	79	40,380	-	-
시 리 아 Syria	7	11	-	-
싱 가 포 르 Singapore	284	1,538,636	-	-
아 랍 에 미 리 트 Arab Emirates	34	23,488	-	-
아 르헨티나 Argentina	6	528	-	-
아 일 랜 드 Ireland	1	178,200	-	-
영 국 United Kingdom	44	2,110,666	-	-
예 멘 Yemen	40	8,659	241	-
오 만 Oman	12	158	-	-
오스트레일리아 Australia	1,166	759,736	-	336,032
오스트리아 Austria	4	38,134	-	-
요 르 단 Jordan	2	2	-	-
유고슬라비아 Yugoslavia	9	1,361,110	-	-
이 라 크 Iraq	37	59,364	189	1,500
이 란 Iran	29	13,462	180	-
이 스 라 엘 Israel	11	605	-	-
이 집 트 Egypt	13	2,856	1,586	-

소 독 Disinfected				폐기, 불합격 Destroyed, Rejected			
건 수 Case	곡류, 특용, 과채류 등 kg	목재류 m ³	묘목, 구근, 기타 개 Pcs	건 수 Case	곡류, 특용, 과채류 등 kg	목재류 m ³	묘목, 구근, 기타 개 Pcs
3	2	-	-	1	100	-	-
-	-	-	-	-	-	-	-
-	-	-	-	-	-	-	-
-	-	-	-	-	-	-	-
-	-	-	-	-	-	-	-
-	-	-	-	-	-	-	-
-	-	-	-	-	-	-	-
-	-	-	-	-	-	-	-
-	-	-	-	-	-	-	-
-	-	-	-	-	-	-	-
-	-	-	-	-	-	-	-
-	-	-	-	-	-	-	-
-	-	-	-	-	-	-	-
-	-	-	-	-	-	-	-
-	-	-	-	-	-	-	-
-	-	-	-	-	-	-	-
-	-	-	-	-	-	-	-
-	-	-	-	-	-	-	-
-	-	-	-	-	-	-	-
-	-	-	-	-	-	-	-
1,048	57,681	80	335,900	-	-	-	-
2	4	-	-	-	-	-	-
-	-	-	-	-	-	-	-
-	-	-	-	-	-	-	-
-	-	-	-	-	-	-	-
-	-	-	-	-	-	-	-
-	-	-	-	-	-	-	-
-	-	-	-	-	-	-	-
1	3	-	-	-	-	-	-
-	-	-	-	-	-	-	-

국 가 Country	검 사 Inspected			
	진 수 Case	곡류, 특용, 과채류 등 kg	목재류 m ³	묘목, 구근, 기타 개 Pcs
이탈리아 Italia	43	160,683	-	-
인도네시아 Indonesia	44	12,004	-	-
인도 India	7	1	-	-
일본 Japan	7,434	57,709,761	15	1,977,810
중공 P.R.O.C	18	37,249	-	-
중화민국 R.O.C	969	23,201,933	-	93,381
칠레 Chile	5	2	85	-
카타르 Qatar	14	3,660	-	-
캐나다 Canada	189	235,543	-	34,383
콜롬비아 Colombia	10	4,700	-	-
쿠웨이트 Kuwait	119	26,545	17,963	-
키프로스 Kypros	1	-	-	23
타이 Thailand	15	125,855	-	-
파라과이 Paraguay	5	410	-	420
파키스탄 Pakistan	51	30,122	-	-
파푸아뉴기니 Papua New Guinea	11	372	-	-
포르투갈 Portugal	3	148,200	-	-
프랑스 France	55	175,368	-	7,452
핀란드 Finland	21	330,638	-	405
필리핀 Philippines	56	669,797	-	-
홍콩 Hong Kong	553	3,109,850	-	753
계(71개국) Total	14,492	102,170,846	54,741	4,751,145

소 독 Disinfected				폐기, 불합격 Destroyed, Rejected			
전 수 Case	곡류, 특용, 과채류 등 kg	목재류 m ³	요목, 구근, 기타 개 Pcs	전 수 Case	곡류, 특용, 과채류 등 kg	목재류 m ³	요목, 구근, 기타 개 Pcs
-	-	-	-	-	-	-	-
-	-	-	-	-	-	-	-
1	0.100	-	-	-	-	-	-
113	1,980,088	-	5,313	27	367,552	-	1,300
-	-	-	-	-	-	-	-
17	1	-	-	1	11,700	-	-
-	-	-	-	-	-	-	-
-	-	-	-	-	-	-	-
5	72,600	-	167,400	1	56	-	-
-	-	-	-	-	-	-	-
-	-	-	-	-	-	-	-
-	-	-	-	-	-	-	-
-	-	-	-	-	-	-	-
-	-	-	-	-	-	-	-
2	1,960	-	-	-	-	-	-
-	-	-	-	-	-	-	-
-	-	-	-	-	-	-	-
1	12,000	-	-	-	-	-	-
6	-	-	405	-	-	-	-
3	203	-	-	-	-	-	-
1	-	-	250	-	-	-	-
1,325	2,164,460	278	606,032	48	387,440	-	1,310

라. 수입식물 검역실적 Quarantine Record on Importing Plants

1) 월별 By Month

월 별 Months	검 사 Inspected							소 득		
	총건수 Total Case	곡류, 특용, 과채류 kg		목 재 류 ㎥		묘목, 구근, 기타 개 Pcs		총건수 Total Case	곡류, 특용, 과채류 kg	
		건수 Case	수 량 Quantity	건수 Case	수 량 Quantity	건수 Case	수 량 Quantity		건수 Case	수 량 Quantity
1월 Jan.	1,992	1,573	970,016,921	354	415,184	65	1,098,945	653	391	283,022,900
2월 Feb.	1,952	1,514	902,981,939	351	412,208	87	2,347,285	646	380	303,556,056
3월 Mar.	2,530	1,876	1,036,624,467	461	473,326	193	2,777,754	887	448	398,382,490
4월 Apr.	2,407	1,699	894,591,178	479	681,649	229	836,971	828	313	348,377,477
5월 May	2,182	1,577	1,147,882,640	475	662,699	130	1,918,990	787	326	568,426,049
6월 Jun.	1,930	1,340	964,681,003	483	651,547	107	3,173,993	803	364	505,229,729
7월 Jul.	2,090	1,520	991,175,102	444	758,217	126	5,188,539	785	391	601,258,590
8월 Aug.	2,028	1,595	946,948,411	363	549,065	70	4,016,775	829	538	704,273,216
9월 Sep.	2,254	1,718	1,025,133,072	409	670,290	127	7,008,969	1,123	740	706,271,896
10월 Oct.	2,331	1,750	1,028,712,430	396	607,871	185	5,221,544	845	455	588,585,653
11월 Nov.	2,448	1,833	986,486,603	425	633,974	190	2,948,636	906	484	587,206,718
12월 Dec.	2,561	1,902	930,191,704	466	711,985	193	1,098,706	854	405	460,328,840
계 Total	26,705	19,897	11,825,425,470	5,106	7,228,015	1,702	37,637,107	9,946	5,236	6,054,919,614

Disinfected				폐기, 불합격 (Destroyed, Rejected)							
목재류 ㎥		묘목, 구근, 기타 개 Pcs		총진수 Total Case	곡류, 특용, 과채류 kg		목재류 ㎥		묘목, 구근, 기타 개 Pcs		
진수 Case	수량 Quantity	진수 Case	수량 Quantity		진수 Case	수량 Quantity	진수 Case	수량 Quantity	진수 Case	수량 Quantity	
221	391,957	41	60,034	250	241	27,400	-	-	9	2,723	
219	382,064	47	542,437	240	237	100,548	-	-	3	12	
337	457,979	102	791,155	258	244	3,637	-	-	14	99	
340	654,958	175	266,954	299	284	4,795	4	4	11	33,127	
376	646,163	85	110,160	316	299	8,466	-	-	17	1,465	
362	639,370	77	788,582	300	295	4,139	-	-	5	28	
321	739,948	73	2,705,075	310	294	3,879	1	49	15	573	
245	533,215	46	1,752,917	293	283	6,150	-	-	10	14,737	
298	645,174	85	4,523,584	241	225	12,131	-	-	16	3,231	
277	578,801	112	1,275,869	247	233	3,533	-	-	14	1,111	
287	607,109	135	322,803	232	221	3,101	-	-	11	4,683	
302	668,576	147	460,297	269	253	20,371	-	-	16	4,096	
3,685	6,945,314	1,125	13,599,867	3,255	3,109	198,150	5	53	141	65,885	

2) 검역지별 By the Port of Entry

검역지별 Port of Entry	검 사 Inspected							소 득		
	총진수 Total Case	곡류, 특용, 과채류등 kg		목재류 m ³		요목, 구근, 기타 개 pcs		총진수 Total Case	곡류, 특용, 과채류등 kg	
		진수 Case	수량 Quantity	진수 Case	수량 Quantity	진수 Case	수량 Quantity		진수 Case	수량 Quantity
인 천 항 (Inchon port)	3,850	1,666	6,876,222,106	2,125	4,345,503	59	151,878	2,476	741	3,428,961,823
인 천 우 체 국 (Inchon post office)	3	3	1	-	-	-	-	3	3	1
대 전 우 체 국 (Daegon post office)	133	129	292	-	-	4	113	4	-	-
계 (Total)	3,986	1,798	6,876,222,399	2,125	4,345,503	63	151,991	2,483	744	3,428,961,824
부 산 항 (Pusan port)	13,169	10,023	2,633,636,940	2,751	1,777,422	395	26,174,352	5,075	3,158	1,451,271,922
부 산 우 체 국 (Pusan post office)	168	156	916	1	1	11	285	40	36	116
마 산 항 (Masan port)	19	6	26,614,931	13	121,906	-	-	14	1	15,228,000
마 산 우 체 국 (Masan post office)	41	22	43	-	-	19	1,964	13	8	14
삼 천 포 항 (Samchonpo port)	35	35	9,056,415	-	-	-	-	-	-	-
진 해 항 (Chinhae port)	4	4	143,201,059	-	-	-	-	3	3	106,923,246
포 항 항 (Pohang port)	23	4	198,004	19	69,385	-	-	22	3	197,970
울 산 항 (Ulsan port)	256	243	1,774,206,120	13	55,449	-	-	132	119	882,056,000
김 해 공 항 (Kimhae air port)	728	484	7,966	-	-	244	2,262,173	62	9	647
대 구 우 체 국 (Daegu post office)	24	23	481	-	-	1	4	18	17	11
기 타 (Others)	1	1	105,000	-	-	-	-	-	-	-
계 (Total)	14,468	11,001	4,587,027,875	2,797	2,024,163	670	28,438,778	5,379	3,354	2,455,677,926
김 포 공 항 (Kimpoo air port)	5,902	5,169	749,410	10	210	723	9,030,470	1,075	474	143,826
서 울 세 관 (Seoul customs)	3	3	19,990	-	-	-	-	-	-	-
국 제 우 체 국 (Seoul post office)	938	782	1,180	2	2	174	5,829	501	353	358
계 (Total)	6,863	5,954	770,580	12	212	897	9,036,299	1,576	827	144,184

Disinfected				폐기·불합격 Destroyed, Rejected						
목재류 ㎧		묘목, 구근, 기타 개 pcs		총진수 Total Case	목류, 목용, 과채류등 kg		목재류 ㎧		묘목, 구근, 기타 개 pcs	
진수 Case	수량 Quantity	진수 Case	수량 Quantity		진수 Case	수량 Quantity	진수 Case	수량 Quantity	진수 Case	수량 Quantity
1,679	4,147,638	56	144,669	6	2	22,233	-	-	4	7,209
-	-	-	-	-	-	-	-	-	-	-
-	-	4	113	2	2	5	-	-	-	-
1,679	4,147,638	60	144,782	8	4	22,238	-	-	4	7,209
1,712	1,700,657	205	6,132,244	150	140	23,666	1	49	9	39,028
-	-	4	233	4	4	9	-	-	-	-
13	121,906	-	-	1	1	10,000	-	-	-	-
-	-	5	285	3	2	3	-	-	1	21
-	-	-	-	1	1	97,131	-	-	-	-
-	-	-	-	-	-	-	-	-	-	-
19	69,385	-	-	1	1	34	-	-	-	-
13	55,449	-	-	1	1	120	-	-	-	-
-	-	53	410,785	316	296	3,854	-	-	20	1,770
-	-	1	4	-	-	-	-	-	-	-
-	-	-	-	-	-	-	-	-	-	-
1,757	1,947,397	268	6,543,551	477	446	134,817	1	49	30	40,819
3	203	598	6,896,890	2,296	2,220	37,955	4	4	72	17,658
-	-	-	-	-	-	-	-	-	-	-
-	-	148	5,449	48	29	149	-	-	19	142
3	203	746	6,902,339	2,344	2,249	38,104	4	4	91	17,800

검역지별 Port of Entry	검사 Inspected							소 소		
	총진수 Total Case	곡류, 특용, 과채류등 kg		목재류 m ³		묘목, 구근, 기타 개 pcs		총진수 Total Case	곡류, 특용, 과채류등 kg	
		진수 Case	수량 Quantity	진수 Case	수량 Quantity	진수 Case	수량 Quantity		진수 Case	수량 Quantity
군산항 (Kunsan port)	173	37	108,398,003	135	731,741	1	60	164	28	90,086,0
군산우체국 (Kunsan post office)	71	69	192	-	-	2	38	18	17	
광주우체국 (Gwangju post office)	149	145	295	-	-	4	106	57	53	
목포항 (Mokpo port)	47	28	245,410,500	19	121,474	-	-	22	11	80,049,0
여수항 (Yosu port)	21	3	7,589,800	18	4,922	-	-	-	-	
계 (Total)	461	282	361,398,790	172	858,137	7	204	261	109	170,135,0
제주공항 (Cheju air port)	734	677	4,967	-	-	57	9,726	73	36	3
제주우체국 (Cheju post office)	193	185	859	-	-	8	109	174	166	2
계 (Total)	927	862	5,826	-	-	65	9,835	247	202	6
총계 (Grand Total)	26,705	19,897	11,825,425,470	5,106	7,228,015	1,702	37,637,107	9,946	5,236	6,054,919,6

Disinfected				총건수 Total Case	폐기·불합격 폐류, 특용, 과채류등 lg		Destroyed, Rejected		폐기·불합격 폐류, 특용, 과채류등 lg	
목재류 m ³		묘목, 구근, 기타 개 pcs			목재류 m ³		묘목, 구근, 기타 개 pcs			
건수 Case	수량 Quantity	건수 Case	수량 Quantity		건수 Case	수량 Quantity	건수 Case	수량 Quantity	건수 Case	수량 Quantity
135	731,741	1	60	-	-	-	-	-	-	-
-	-	1	34	2	2	3	-	-	-	-
-	-	4	106	9	9	26	-	-	-	-
11	118,335	-	-	-	-	-	-	-	-	-
-	-	-	-	-	-	-	-	-	-	-
146	850,076	6	200	11	11	29	-	-	-	-
-	-	37	8,886	413	397	2,942	-	-	16	57
-	-	8	109	2	2	20	-	-	-	-
-	-	45	8,995	415	399	2,962	-	-	16	57
3,585	6,945,314	1,125	13,599,867	3,255	3,109	198,150	5	53	141	65,885

3) 국 적 별 By Country

국 가 Country			검 사 Inspected			
			건 수 Case	곡류, 특용, 파채류 등 kg	목재류 m ³	요목, 구근 기타 개 pcs
가	나	Ghana	22	1,248,124	-	2
가	봉	Gabon	5	-	79,517	-
과	테	말 라	11	274,039	-	17,055
그	리	스	14	1,121,365	-	3
기	니	Guinea	1	50,000	-	-
나	이	지 리 아	7	21	-	-
남아프리카공화국 Rep.of South Africa			85	92,172,251	110	-
네	덜	란 드	676	676,177	119	32,425,067
네		팔	4	251	2	20
노	르	웨 이	2	2	-	-
뉴	질	랜 드	96	16,851	103,188	3,208
덴	마	크	12	16,523,681	-	-
도	미	니 카	1	5	-	-
라	이	베 리 아	2	50	-	-
리	비	아	22	314	-	4
루	마	니 아	1	100,000	-	-
말	레이	시아	1,665	1,028,417	3,477,305	60
멕	시	코	30	662,486	6,896	-
모	로	코	1	20	-	-
미		국	4,990	7,548,364,534	2,127,017	826,248
바	레	인	3	30	-	-
방	글	라	8	25,970	-	-
버		마	81	1,512,471	1,670	-
베	트	남	12	13,550,116	14,930	-
벨	기	에	92	1,840,709	-	150
불	가	리 아	1	3	-	-
브	라	질	65	58,159,689	102	-
브	루	나 이	1	-	-	10
사	우	디 아라비아	130	1,436	-	534

소 독 Disinfected				폐기, 불합격 Destroyed, Rejected			
건 수 Case	곡류, 특용, 과채류등 kg	목재류 ㎡	묘목, 구근, 기타 개 pcs	건 수 Case	곡류, 특용, 과채류등 kg	목재류 ㎡	묘목, 구근, 기타 개 pcs
15	874,028	-	-	-	-	-	-
5	-	79,517	-	-	-	-	-
3	273,999	-	-	2	20	-	-
-	-	-	-	1	-	-	3
1	50,000	-	-	-	-	-	-
-	-	-	-	2	7	-	-
13	61,600,000	110	-	-	-	-	-
430	450,209	69	10,872,523	20	51	-	123
2	250	-	20	-	-	-	-
1	1	-	-	-	-	-	-
69	1,277	103,188	3,208	1	16	-	-
3	16,299,001	-	-	-	-	-	-
-	-	-	-	1	5	-	-
-	-	-	-	2	50	-	-
1	-	-	4	21	314	-	-
1	100,000	-	-	-	-	-	-
1,340	609,072	3,427,484	60	78	585	-	-
13	299,256	-	-	5	41	-	-
-	-	-	-	-	-	-	-
2,408	4,239,060,149	2,092,895	49,981	415	42,573	4	845
-	-	-	-	3	30	-	-
1	25,920	-	-	6	45	-	-
53	752,600	1,397	-	1	3	-	-
3	-	14,930	-	-	-	-	-
64	1,357,060	-	150	1	5	-	-
-	-	-	-	-	-	-	-
29	4,026,200	76	-	2	30	-	-
-	-	-	-	1	-	-	10
17	1	-	520	96	1,382	-	13

국 가 Country			검 사 Inspected			
			건 수 Case	곡류, 목용, 과채류 등 kg	목재 류 ㎥	묘목, 구근 기타 개 Pcs
서	독	Deutschland	220	56,186,340	3,174	105,376
소	련	U.S.S.R	21	71,468	-	-
솔	로	Solomon	21	-	61,739	-
수	단	Sudan	3	16	-	-
스	리	Sri Lanka	183	95,894,229	-	-
스	웨	Sweden	4	7	-	-
스	위	Switzerland	11	35	52	10
스	페	Spain	6	38	-	-
시	리	Syria	4	17	-	-
싱	가	Singapore	554	7,508,402	22,604	53
아	랍	Arab Emirates	6	80	-	-
아	르	Argentina	132	295,297,852	-	-
아	이	Iceland	1	1	-	-
에	콰	Ecuador	14	76	337	-
영	국	United Kingdom	40	152,179,986	24	890
예	멘	Yemen	1	2,350	-	-
오	스	Australia	190	528,312,533	10,220	350,500
오	스	Austria	10	11	198	45
온	두	Honduras	2	138,000	-	-
요	르	Jordan	1	5	-	-
우	루	Uruguay	2	10	-	-
유	고	Yugoslavia	9	1,006,181	-	-
에	티	Ethiopia	1	60,000	-	-
이	라	Iraq	7	51,050	-	1
이	란	Iran	32	34,165	-	-
이	스	Israel	6	-	-	45,000
이	집	Egypt	3	7	-	-
이	탈	Italia	60	365,332	1,195	5,134
인	도	Indonesia	2,122	127,446,629	222,925	252,549

소 독 Disinfected				폐기, 불합격 Destroyed, Rejected			
건 수 Case	곡류, 특용, 피채류등 kg	목재류 m³	묘목, 구근 기타 개 pcs	건 수 Case	곡류, 특용, 피채류등 kg	목재류 m³	묘목, 구근 기타 개 pcs
69	55,755,342	2,100	1,370	28	90	-	5
21	71,468	-	-	-	-	-	-
20	-	61,737	-	-	-	-	-
-	-	-	-	3	16	-	-
116	57,392,589	-	-	7	40	-	-
-	-	-	-	3	6	-	-
2	1	-	10	-	-	-	-
-	-	-	-	6	38	-	-
-	-	-	-	-	-	-	-
255	6,038,257	11,072	2	46	570	-	1
-	-	-	-	5	75	-	-
51	119,471,500	-	-	-	-	-	-
-	-	-	-	-	-	-	-
1	-	28	-	4	63	-	-
18	97,000,016	-	890	-	-	-	-
1	2,350	-	-	-	-	-	-
59	26,109,443	10,220	350,000	7	75	-	500
5	-	173	45	3	10	-	-
-	-	-	-	-	-	-	-
-	-	-	-	-	-	-	-
2	1,003,166	-	-	-	-	-	-
-	-	-	-	-	-	-	-
2	50,000	-	1	4	50	-	-
1	17,000	-	-	25	149	-	-
-	-	-	-	-	-	-	-
-	-	-	-	3	7	-	-
10	1	181	5,134	4	14	-	-
527	102,245,479	76,067	188,340	39	134	-	11,914

국 가 Country	검 사 Inspected			
	진 수 Case	곡류, 특용, 과채류 등 kg	목재 류 m ³	요목, 구근 기타 개 pcs
인 도 India	178	43,968,770	166	-
일 본 Japan	4,935	12,460,870	34,487	1,884,228
자 메 이 카 Jamaica	2	32	-	-
잠 비 아 Zambia	1	1,000	-	-
중 공 P.R.O.C	716	745,213,223	36	8
중 화 민 국 R.O.C	1,795	11,959,900	142	999,695
짐 바 브 웨 Zimbabwe	1	28	-	-
칠 레 Chile	28	2,338,122	310,006	-
카 메 룬 Cameroon	15	15	767	-
카 타 르 Qutar	2	15	-	-
캐 나 다 Canada	696	1,708,719,248	219,060	871
케냐 Kenya	92	33,144,691	-	-
코 스타 리 카 Costa Rica	11	1,524,596	-	-
콜 롬 비 아 Colombia	10	1,128,506	-	-
콩 고 Congo	18	-	880	-
쿠 웨 이 트 Kuwait	4	35	-	-
타 이 Thailand	447	200,730,447	4,125	11,682
터 키 Turkey	46	934,594	74	-
파 나 마 Panama	3	33	-	-
페 루 Peru	2	207,000	-	-
파 키 스 탄 Pakistan	18	198,635	-	-
파 푸 아 뉴 기 니 Papua New Guinea	176	1,268,160	523,571	-
포 르 투 갈 Portugal	56	248,176	-	-
피 지 Fiji	2	15	-	-
필 리 핀 Philippines	336	35,549,838	396	549,910
프 랑 스 France	119	1,300,367	164	158,532
파 라 파 이 Paraguay	5	38	27	-
홍 콩 Hong Kong	6,253	22,645,284	790	262
계 (86개국) Total	26,706	11,825,425,470	7,228,015	37,637,107

소 독 Disinfected				폐기, 불합격 Destroyed, Rejected			
진 수 Case	곡류, 특용, 파채류등 kg	목재 류 ㎡	묘목, 구근, 기타 개 pcs	진 수 Case	곡류, 특용, 파채류등 kg	목재 류 ㎡	묘목, 구근, 기타 개 pcs
68	31,192,104	9	-	21	170	-	-
1,029	628,506	14,471	1,051,948	1,337	127,489	49	14,042
-	-	-	-	-	-	-	-
-	-	-	-	-	-	-	-
337	391,116,180	-	-	6	6,855	-	8
432	619,765	108	814,208	658	10,413	-	3,969
-	-	-	-	-	-	-	-
21	2,337,000	309,981	-	3	46	-	-
13	-	767	-	-	-	-	-
-	-	-	-	1	5	-	-
220	646,432,953	213,241	870	4	57	-	1
68	1,917,686	-	-	-	-	-	-
5	776,072	-	-	1	10	-	-
3	87,220	-	-	3	35	-	-
18	-	880	-	-	-	-	-
-	-	-	-	3	30	-	-
118	146,124,761	337	9,744	109	729	-	1,938
5	53,400	35	-	1	1	-	-
-	-	-	-	-	-	-	-
-	-	-	-	-	-	-	-
7	78,000	-	-	-	-	-	-
171	630,000	523,571	-	-	-	-	-
9	25,846	-	-	-	-	-	-
-	-	-	-	-	-	-	-
80	31,810,785	44	106,727	139	1,067	-	32,511
65	969,527	110	144,122	3	30	-	-
-	-	-	-	1	10	-	-
1,644	9,046,174	516	-	118	4,679	-	2
9,946	6,054,919,614	6,945,314	13,599,867	3,255	198,150	53	65,886

마. 수입금지식물의 수입허가 및 검역상황

The Status of Permission and Plant Quarantine Treatment of the Plants Prohibited Entry

허가번호	허가년월일	금지품	생산국	수량
87 - 001	'87. 2. 10	호프묘목	미국	150 개
87 - 1	'87. 2. 25	땅콩종자	인도	1.200 kg
87 - 002	'87. 3. 24	"	인도	9.500 kg
87 - 2	'87. 4. 1	벼종자	필리핀	4,753 kg
87 - 003	'87. 4. 6	감자유묘	미국	18 개
87 - 005	'87. 6. 20	벼종자	필리핀	15 kg
87 - 006	'87. 9.	문고병균주	일본	107 균주
87 - 007	'87. 12. 18	생강뿌리썩음병균주	일본	4 균주

신 청 자	사용처및용도	검 역 지	검 역 상 황
강 원 대 학 교	시 험 용	김 포 공 항	합격(격리재배 자체관리)
작 물 시 험 장	"	"	"
"	"	"	"
농 촌 진 흥 청	보 급 용	"	"
교 념 지 시 험 장	시 험 용	"	"
작 물 시 험 장	"	"	"
농 업 기 술 연 구 소	"	"	"
호 남 작 물 시 험 장	"	군 산 우 체 국	합격(실험종료후 잔재물 멸균처리)

여백

4. 세 부 편

DETAILS

여백

가. 수

출

EXPORT

여백

1) 수출식품 검역실적 Quarantine Record on Exporting Plants

구분 식품명	전수	단위	수량	소 득		폐 기		비고
				전수	수량	전수	수량	
I. 파종및재식용								
1. 종 자 류	952	kg	630,570	60	35,231	5	18,960	
2. 묘 복 류	139	개	1,870,516	1	13	2	10	
3. 구 근 류	1	kg	106	-	-	-	-	
4. 서 류	3	"	11	1	1	-	-	
5. 기 타	4	"	7	-	-	-	-	
	1	개	500	-	-	-	-	
계	960	kg	630,694	61	35,232	5	18,960	
	140	개	1,871,016	1	13	2	10	
II. 파종및재식용이 아닌 것								
1. 곡 류	729	kg	526,898	1	40,005	3	42,875	
2. 서 류	37	"	38,894	-	-	-	-	
3. 파 실 류	3,068	"	42,940,995	57	545,607	9	47,816	
4. 채 소 류	2,780	"	11,280,757	3	10,870	10	623	
5. 복재및죽재류	2	"	1,500	-	-	-	-	
	128	㎏	54,741	4	278	-	-	
	16	개	75,101	3	3,822	-	-	
6. 버 섯 류	3,571	kg	1,824,691	-	-	7	10,920	
7. 섬 유 류	9	"	61,575	-	-	1	4,410	
	3	개	50,000	-	-	-	-	
8. 유 료 류	21	kg	12,668	-	-	-	-	
9. 한 약 재	260	"	465,002	8	25,660	3	8,000	
10. 기 타	854	"	44,387,172	61	1,497,086	6	253,836	
	1,914	개	2,755,028	1,126	602,197	2	1,300	
계	11,331	kg	101,540,152	130	2,119,228	39	368,480	
	128	㎏	54,741	4	278	-	-	
	1,933	개	2,880,129	1,129	606,019	2	1,300	
합 계	12,291	kg	102,170,846	191	2,154,460	44	387,440	
	128	㎏	54,741	4	278	-	-	
	2,073	개	4,751,145	1,130	606,032	4	1,310	

구분 식물명	건수	단위	수량	소 득		폐 기		비 고
				건수	수량	건수	수량	
I. 파종및재식용								
1. 종 자 류	952	kg	630,570	60	36,231	5	18,960	
1) 채 소 종 자	567	"	389,701	12	1,977	5	18,960	
2) 화 초 종 자	58	"	12,213	-	-	-	-	
3) 수 목 종 자	235	"	120,427	25	32,140	-	-	
4) 목 류 종 자	31	"	5,657	16	610	-	-	
5) 특 용 작 물 종 자	21	"	33,843	6	4	-	-	
6) 목 초 녹 비 종 자	40	"	68,729	1	500	-	-	
2. 묘 목 류	139	개	1,870,516	1	13	2	10	
1) 과 수 묘 목	18	"	2,646	-	-	2	10	
2) 화 화 묘 목	84	"	1,826,478	-	-	-	-	
3) 수 목 묘 목	37	"	41,392	1	13	-	-	
3. 구 근 류	1	kg	106	-	-	-	-	
1) 화 화 구 근	1	"	106	-	-	-	-	
4. 서 류	3	kg	11	1	1	-	-	
1) 감 자 류	2	"	10	-	-	-	-	
2) 고 구 마 류	1	"	1	1	1	-	-	
5. 기 타	4	kg	7	-	-	-	-	
	1	개	500	-	-	-	-	
II. 파종및재식용이 아닌 것								
1. 곡 류	729	kg	526,898	1	40,005	3	42,875	
1) 미 곡	23	"	18,061	-	-	-	-	
2) 맥 류	76	"	41,200	-	-	1	2,750	
3) 옥 수 수	2	"	545	-	-	-	-	
4) 두 류	149	"	182,669	-	-	-	-	
5) 기 타	479	"	284,423	1	40,005	2	40,125	
2. 서 류	37	kg	38,894	-	-	-	-	
1) 감 자 류	5	"	10,568	-	-	-	-	
2) 고 구 마 류	4	"	711	-	-	-	-	
3) 기 타	28	"	27,615	-	-	-	-	

구분 식물명	진수	단위	수량	소 득		폐 기		비고
				진수	수량	진수	수량	
3. 과 실 류	3,068	kg	42,940,995	57	545,607	9	47,816	
1) 감 굴 류	22	"	148,918	-	-	1	11,700	
2) 인과및준인과	1,138	"	23,810,426	-	-	3	566	
3) 핵과및장과	114	"	1,935,618	-	-	1	50	
4) 전과 류	1,785	"	17,031,228	57	545,607	4	35,500	
5) 남양과	9	"	14,805	-	-	-	-	
4. 채 소 류	2,780	kg	11,280,757	3	10,870	10	623	
1) 파 채 류	542	"	2,998,260	1	70	2	60	
2) 엽경채 류	500	"	5,042,918	-	-	1	176	
3) 근 채 류	612	"	2,562,212	2	10,800	2	215	
4) 기 타	1,126	"	677,367	-	-	5	172	
5. 목재및죽재류	2	kg	1,500	-	-	-	-	
	128	m³	54,741	4	278	-	-	
	16	개	75,101	3	3,822	-	-	
1) 죽 채 류	2	kg	1,500	-	-	-	-	
2) 기 타	128	m³	54,741	4	278	-	-	
	16	개	75,101	3	3,822	-	-	
6. 버 섯 류	3,571	kg	1,824,691	-	-	7	10,920	
1) 생 버 섯	2,629	"	760,224	-	-	3	1,036	
2) 전 조 버 섯	942	"	1,064,467	-	-	4	9,884	
7. 섬 유 류	9	kg	61,575	-	-	1	4,410	
	3	개	50,000	-	-	-	-	
8. 유 료 류	21	kg	12,668	-	-	-	-	
9. 한 약 재	260	kg	465,002	8	25,680	3	8,000	
10. 기 타	854	kg	44,387,172	61	1,497,086	6	253,836	
	1,914	개	2,755,028	1,128	602,197	2	1,300	
1) 염료, 기호, 향신	225	kg	12,600,344	-	-	-	-	
2) 짚 제 품 류	404	"	31,446,481	17	1,377,055	2	250,000	
	751	개	1,774,298	2	5,300	2	1,300	
3) 화 쇠 류	100	kg	9,841	-	-	1	220	
4) 기 타	125	"	330,506	44	120,031	3	3,616	
	1,163	개	980,730	1,124	596,897	-	-	

2) 품목별 By Kind of Plants

식물명	구분 진수	단위	수량	소 득		폐 기		비고
				진수	수량	진수	수량	
I. 과종및재식용								
1. 종 자 류								
1) 채 소 종 자	567	kg	389,701	12	1,977	5	18,960	
가 지	6	"	94	-	-	-	-	
갓	2	"	40	-	-	-	-	
고 추	29	"	44	2	0.050	-	-	
구 조 파	7	"	1,550	-	-	-	-	
근 대	7	"	7,031	-	-	-	-	
누 예 콩	1	"	4	-	-	-	-	
다 데	3	"	19,393	-	-	-	-	
당 근	20	"	11,805	-	-	-	-	
더 덕	1	"	1	1	1	-	-	
도 라 지	1	"	1	1	1	-	-	
도 마 도	6	"	6	-	-	-	-	
떡 썩	20	"	54,739	-	-	-	-	
메 른	11	"	233	-	-	-	-	
무 우	195	"	252,133	3	1,960	4	18,530	
배 추	92	"	13,946	2	0.050	1	430	
부 옥 코 리	4	"	17	2	14.850	-	-	
부 추	3	"	4	-	-	-	-	
상 치	10	"	11	-	-	-	-	
수 박	24	"	1,540	-	-	-	-	
순 무	1	"	5,796	-	-	-	-	
시 금 치	6	"	2	-	-	-	-	
썩 갓	10	"	1,632	-	-	-	-	
아 옥	3	"	22	-	-	-	-	
양 배 추	8	"	134	-	-	-	-	
양 파	8	"	856	-	-	-	-	

식물명	구분	건수	단위	수량	소독		폐기		비고
					건수	수량	건수	수량	
오이	이	27	kg	6,052	1	0.050	-	-	
자소	소	2	"	1,000	-	-	-	-	
참외	외	12	"	24	-	-	-	-	
파		28	"	10,928	-	-	-	-	
파드득나물		1	"	325	-	-	-	-	
피판		1	"	0.050	-	-	-	-	
호박		18	"	337.950	-	-	-	-	
2) 화초종자		58	"	12,213	-	-	-	-	
과꽃		1	"	82	-	-	-	-	
금어초		1	"	2	-	-	-	-	
금잔화		2	"	4	-	-	-	-	
개꽃		1	"	2	-	-	-	-	
꽃담배		1	"	2,000	-	-	-	-	
꽃양배추		5	"	1	-	-	-	-	
달맞이꽃		2	"	3,001	-	-	-	-	
데이지		2	"	3	-	-	-	-	
로베리아		1	"	1	-	-	-	-	
루드베키아		2	"	2	-	-	-	-	
마더플		2	"	3,472	-	-	-	-	
메리골드		1	"	2	-	-	-	-	
맨드라미		2	"	7	-	-	-	-	
백일초		2	"	6	-	-	-	-	
봉숭아		2	"	5	-	-	-	-	
분꽃		2	"	4	-	-	-	-	
아스터		1	"	21	-	-	-	-	
안개꽃		2	"	3	-	-	-	-	
알릿섬		2	"	5	-	-	-	-	
여주		1	"	12	-	-	-	-	

식물명	구분	건수	단위	수량	소 득		폐 기		비고
					건수	수량	건수	수량	
계비꽃		4	kg	147	-	-	-	-	
채송화		2	"	4	-	-	-	-	
천일홍		1	"	1	-	-	-	-	
코스모스		5	"	3,396	-	-	-	-	
패랭이		4	"	8	-	-	-	-	
페튜니아		3	"	16	-	-	-	-	
플목스		2	"	4	-	-	-	-	
한련화		1	"	1	-	-	-	-	
화초호박		1	"	1	-	-	-	-	
3)수목종자		235	"	120,427	25	32,140	-	-	
감나무		3	"	111	-	-	-	-	
감태나무		1	"	30	-	-	-	-	
개비자나무		1	"	0.013	-	-	-	-	
고욤나무		3	"	26	-	-	-	-	
구상나무		9	"	224	-	-	-	-	
느티나무		8	"	83	-	-	-	-	
단풍나무		17	"	166	-	-	-	-	
담쟁이덩굴		7	"	134	-	-	-	-	
돌배나무		2	"	21	-	-	-	-	
동백나무		3	"	16	-	-	-	-	
두릅나무		1	"	2	-	-	-	-	
둥나무		8	"	301	-	-	-	-	
패죽나무		3	"	12	-	-	-	-	
떡갈나무		4	"	9,950	-	-	-	-	
리기다소나무		2	"	2	-	-	-	-	
모란		1	"	5	-	-	-	-	
목련		2	"	3	-	-	-	-	
박태기꽃나무		4	"	14	-	-	-	-	

구분 식물명	건수	단위	수량	소독		폐기		비고
				건수	수량	건수	수량	
배나무	1	kg	11	-	-	-	-	
배롱나무	1	"	0.004	-	-	-	-	
벚나무	2	"	27	-	-	-	-	
보리수나무	2	"	11	-	-	-	-	
복숭아나무	4	"	4,010	-	-	-	-	
비수리나무	4	"	4,576	1	200	-	-	
비자나무	1	"	0.070	-	-	-	-	
사방오리나무	4	"	2,600	1	499	-	-	
사철나무	1	"	1	-	-	-	-	
산딸나무	8	"	153	-	-	-	-	
산수유나무	2	"	32	-	-	-	-	
산오리나무	7	"	2,551	2	500	-	-	
살구나무	2	"	955	-	-	-	-	
삼나무	6	"	21	-	-	-	-	
소나무	1	"	1	-	-	-	-	
소리딸나무	1	"	7	-	-	-	-	
수유나무	4	"	4	-	-	-	-	
싸리나무	3	"	2,001	1	1	-	-	
아까시아나무	3	"	698	1	0.600	-	-	
자귀나무	1	"	10	-	-	-	-	
자작나무	1	"	5	-	-	-	-	
잣나무	7	"	160.513	-	-	-	-	
진나무	4	"	101	-	-	-	-	
점박이미국싸리	13	"	21,630	10	17,530	-	-	
좁쌀싸리	9	"	19,900	-	-	-	-	
쪽동백	6	"	36	-	-	-	-	
참나무	2	"	16,200	-	-	-	-	
참싸리	21	"	31,283	8	13,409	-	-	

식물명	구분	건수	단위	수량	소독		폐기		비고
					건수	수량	건수	수량	
층층나무		6	kg	43	-	-	-	-	
콩배나무		3	"	70	-	-	-	-	
탱자나무		3	"	1,583	-	-	-	-	
원백		2	"	3	-	-	-	-	
피나무		1	"	0.400	1	0.400	-	-	
해송		18	"	641	-	-	-	-	
향나무		2	"	2	-	-	-	-	
4) 곡류종자		31	kg	5,667	16	610	-	-	
녹두		2	"	194.728	1	0.050	-	-	
내맥		1	"	0.030	1	0.030	-	-	
메벼		9	"	625	5	604.781	-	-	
소맥		1	"	0.030	1	0.030	-	-	
옥수수		3	"	1,003	2	1	-	-	
완두		2	"	3,351	-	-	-	-	
울무		1	"	0.083	1	0.083	-	-	
콩		9	"	1,485	3	4	-	-	
팥		2	"	0.118	1	0.018	-	-	
호박		1	"	0.008	1	0.008	-	-	
5) 특용작물종자		21	kg	33,843	6	4	-	-	
길경이		1	"	100	-	-	-	-	
들깨		6	"	72	1	0.270	-	-	
땅콩		2	"	1	2	1	-	-	
수세미		7	"	33,655.270	-	-	-	-	
유채		1	"	0.003	1	0.003	-	-	
참깨		2	"	2.727	2	2.727	-	-	
흰		1	"	10	-	-	-	-	
해바라기		1	"	2	-	-	-	-	

구분 식물명	건수	단위	수량	소독		폐기		비고
				건수	수량	건수	수량	
6) 목초녹비종자	40	kg	68,729	1	500	-	-	
슈퍼밀레트그라스	2	"	9,000	-	-	-	-	
억새	8	"	13,437	1	500	-	-	
자운영	1	"	2,800	-	-	-	-	
잔디	29	"	43,492	-	-	-	-	
2. 묘목류								
1) 과수묘목	18	개	2,646	-	-	2	10	
감나무	2	"	9	-	-	1	5	
개암나무	1	"	3	-	-	-	-	
대추나무	1	"	4	-	-	-	-	
모과나무	2	"	2,200	-	-	-	-	
바나나묘목	3	"	297	-	-	-	-	
배나무	2	"	9	-	-	1	5	
복숭아나무	1	"	2	-	-	-	-	
사과나무	2	"	14	-	-	-	-	
살구나무	1	"	2	-	-	-	-	
은행나무	1	"	2	-	-	-	-	
자두나무	1	"	4	-	-	-	-	
포도나무	1	"	100	-	-	-	-	
2) 화훼묘목	84	개	1,826,478	-	-	-	-	
공작고사리묘	2	"	70,500	-	-	-	-	
공작선인장묘	11	"	206,266	-	-	-	-	
구근아이리스묘	2	"	12	-	-	-	-	
구즈마니아묘	5	"	319,200	-	-	-	-	
국화묘	1	"	6	-	-	-	-	
군자란묘	4	"	1,012	-	-	-	-	
클라디올러스묘	1	"	47	-	-	-	-	
동양란묘	22	"	1,867	-	-	-	-	

식물명	구분	건수	단위	수량	소 득		폐 기		비고
					건수	수량	건수	수량	
마밀라리아묘		20	개	710,004	-	-	-	-	
모란선인장묘		2	"	74,000	-	-	-	-	
비비추묘		4	"	432,400	-	-	-	-	
서양란묘		1	"	11	-	-	-	-	
수선묘		1	"	6	-	-	-	-	
심비더움묘		2	"	52	-	-	-	-	
심피털묘		1	"	47	-	-	-	-	
윤판나물묘		2	"	1,045	-	-	-	-	
작약묘		2	"	10,000	-	-	-	-	
패랭이꽃묘		1	"	3	-	-	-	-	
3) 수목묘목		37	개	41,392	1	13	-	-	
구상나무		1	"	5	-	-	-	-	
꽃앵두나무		1	"	23	-	-	-	-	
느릅나무		2	"	303	-	-	-	-	
단풍나무		3	"	581	-	-	-	-	
두충		1	"	2,400	-	-	-	-	
메타새쿠이아		1	"	10,000	-	-	-	-	
목련		3	"	21,000	-	-	-	-	
산사나무		1	"	3	-	-	-	-	
상동나무		1	"	2	-	-	-	-	
서향나무		1	"	1	-	-	-	-	
섬향나무		1	"	800	-	-	-	-	
소나무		2	"	5	-	-	-	-	
소사나무		6	"	2,024	1	13	-	-	
소철		1	"	6	-	-	-	-	
야광나무		1	"	300	-	-	-	-	
영산홍		1	"	20	-	-	-	-	
장미		1	"	200	-	-	-	-	

식물명	구분	전수	단위	수량	소독		폐기		비고
					전수	수량	전수	수량	
주목		1	개	5	-	-	-	-	
진달래		1	"	2	-	-	-	-	
철쭉나무		2	"	3,300	-	-	-	-	
속백나무		1	"	1	-	-	-	-	
향나무		1	"	100	-	-	-	-	
황매화		1	"	3	-	-	-	-	
퇴양목		2	"	308	-	-	-	-	
3. 구근류									
1) 화훼구근		1	kg	106	-	-	-	-	
글라디올러스		1	"	106	-	-	-	-	
4. 서류									
1) 감자류		2	kg	10	-	-	-	-	
감자		2	"	10	-	-	-	-	
2) 고구마류		1	kg	1	1	1	-	-	
고구마		1	"	1	1	1	-	-	
5. 기타									
		4	kg	7	-	-	-	-	
		1	개	500	-	-	-	-	
대추나무삽수		3	kg	6	-	-	-	-	
딸기묘		1	개	500	-	-	-	-	
복숭아나무접수		1	kg	1	-	-	-	-	
II. 파종및재식용이 아닌것									
1. 곡류									
1) 미곡		23	kg	18,061	-	-	-	-	
백미		4	"	9,370	-	-	-	-	
찰쌀		19	"	8,691	-	-	-	-	
2) 맥류		76	kg	41,200	-	-	1	2,750	
대맥		25	"	21,990	-	-	1	2,750	

식물명	구분	건수	단위	수량	소 득		폐 기		비고
					건수	수량	건수	수량	
정맥		51	kg	19,210	-	-	-	-	
3) 옥수수	수수	2	kg	545	-	-	-	-	
옥수수	수수	2	"	545	-	-	-	-	
4) 두류		149	kg	182,669	-	-	-	-	
강남콩		17	"	22,314	-	-	-	-	
녹두		10	"	33,313	-	-	-	-	
대두		101	"	124,422	-	-	-	-	
완두		2	"	31	-	-	-	-	
적두		19	"	2,589	-	-	-	-	
5) 기타		479	kg	284,423	1	40,005	2	40,125	
녹두가루		7	"	1,322	-	-	-	-	
누룩(즉석)		2	"	1,088	-	-	-	-	
도토리가루		52	"	8,521	-	-	-	-	
맥아		2	"	800	-	-	-	-	
맥주맥		1	"	24	-	-	-	-	
메밀		7	"	17,022	-	-	-	-	
메밀가루		19	"	6,203	-	-	-	-	
메주가루		101	"	49,559	-	-	-	-	
밀가루		42	"	37,294	-	-	-	-	
보리가루		3	"	194	-	-	-	-	
수수		42	"	90,478	1	40,005	1	40,005	
수수가루		18	"	2,100	-	-	-	-	
옛기름가루		73	"	31,215	-	-	1	120	
옥수수전분		3	"	12,880	-	-	-	-	
울무		7	"	1,039	-	-	-	-	
조		64	"	21,318	-	-	-	-	
참쌀가루		5	"	630	-	-	-	-	
청포묵가루		13	"	1,290	-	-	-	-	

구분 식품명	건 수	단 위	수 량	소 독		폐 기		비 고
				건 수	수 량	건 수	수 량	
콩 가 루	18	kg	1,446	-	-	-	-	
2. 서 류								
1) 감 자 류	5	kg	10,568	-	-	-	-	
감 자	5	"	10,568	-	-	-	-	
2) 고 구 마 류	4	kg	711	-	-	-	-	
고 구 마	4	"	711	-	-	-	-	
3) 기 타	28	kg	27,615	-	-	-	-	
감 자 녹 말	18	"	13,107	-	-	-	-	
고 구 마 전 분	10	"	14,508	-	-	-	-	
3. 과 실 류								
1) 감 굴 류	22	kg	148,918	-	-	1	11,700	
감 굴	17	"	8,945	-	-	-	-	
금 굴	1	"	10	-	-	-	-	
매 몬	1	"	128,250	-	-	-	-	
은 주 굴	2	"	11,710	-	-	1	11,700	
유 자	1	"	3	-	-	-	-	
2) 인 과 및 준 인 과	1,138	kg	23,810,426	-	-	3	566	
감	11	"	1,098	-	-	-	-	
꽃 감	26	"	27,458	-	-	-	-	
단 감	12	"	7,496	-	-	-	-	
배	363	"	5,078,606	-	-	1	48	
사 과	726	"	18,695,768	-	-	2	518	
3) 핵 과 및 장 과	114	kg	1,935,618	-	-	1	50	
진 대 추	6	"	125	-	-	-	-	
대 추	2	"	54	-	-	1	50	
매 실	1	"	4	-	-	-	-	
모 과	2	"	120	-	-	-	-	
복 송 아	81	"	1,887,346	-	-	-	-	

식물명	구분	건수	단위	수량	소독		폐기		비고
					건수	수량	건수	수량	
양	벗	1	kg	8	-	-	-	-	
양	앵두	1	"	8	-	-	-	-	
자	두	6	"	224	-	-	-	-	
포	도	14	"	47,729	-	-	-	-	
4) 견과류	과류	1,785	kg	17,031,228	57	546,607	4	35,500	
견	밤	3	"	912	-	-	-	-	
	밤	1,768	"	17,029,411	57	545,607	4	35,500	
은	행	10	"	882	-	-	-	-	
	잣	3	"	22	-	-	-	-	
호	두	1	"	1	-	-	-	-	
5) 남양	과	9	kg	14,805	-	-	-	-	
양	다래	7	"	14,779	-	-	-	-	
파인애플	인애플	2	"	26	-	-	-	-	
4. 채소	소류								
1) 과채	과류	542	kg	2,998,260	1	70	2	60	
가	지	3	"	851	-	-	-	-	
건	가지	35	"	1,267	-	-	-	-	
건	고추	94	"	69,918	-	-	1	30	
건	박	18	"	60,726	-	-	-	-	
건	호박	45	"	2,661	-	-	1	30	
고	추	85	"	71,714	-	-	-	-	
도	마	10	"	181,500	-	-	-	-	
딸	기	137	"	2,520,007	1	70	-	-	
메	론	3	"	26	-	-	-	-	
수	박	4	"	1,153	-	-	-	-	
오	이	38	"	36,990	-	-	-	-	
참	외	3	"	363	-	-	-	-	
채	두	2	"	49	-	-	-	-	

식물명	구분	건수	단위	수량	소독		폐기		비고
					건수	수량	건수	수량	
꽃콩(지두)		2	kg	28	-	-	-	-	
피만		1	"	10	-	-	-	-	
호박		62	"	50,997	-	-	-	-	
2) 열경채류		500	kg	5,042,918	-	-	1	176	
근대		3	"	84	-	-	-	-	
달래		1	"	1,360	-	-	-	-	
미나리		2	"	54	-	-	-	-	
배추		102	"	744,652	-	-	-	-	
부목코리		3	"	1,501	-	-	-	-	
부추		2	"	121	-	-	-	-	
상치		73	"	51,137	-	-	-	-	
순채		29	"	30,087	-	-	1	176	
시금치		21	"	317,871	-	-	-	-	
쪽갓		47	"	718	-	-	-	-	
아욱		3	"	81	-	-	-	-	
양배추		137	"	2,236,769	-	-	-	-	
양파		56	"	1,532,214	-	-	-	-	
자소		1	"	51	-	-	-	-	
쪽파		9	"	123,291	-	-	-	-	
파		11	"	2,927	-	-	-	-	
3) 근채류		612	kg	2,562,212	2	10,800	2	215	
전당근		4	"	4,035	-	-	-	-	
전더덕		26	"	1,179	-	-	-	-	
전도라지		168	"	112,668	-	-	2	215	
전마늘		57	"	512,743	-	-	-	-	
전연근		18	"	1,813	-	-	-	-	
전우엉		21	"	2,032	-	-	-	-	
전파		1	"	1	-	-	-	-	

식물명	구분	진수	단위	수량	소 득		계 기		비고
					진수	수량	진수	수량	
당	근	18	kg	33,145	-	-	-	-	
더	떡	14	"	2,233	-	-	-	-	
도	라 지	7	"	1,013	-	-	-	-	
마	늘	111	"	1,020,482	2	10,800	-	-	
무	우	113	"	848,968	-	-	-	-	
생	강	25	"	6,129	-	-	-	-	
연	근	5	"	12,769	-	-	-	-	
우	영	5	"	481	-	-	-	-	
토	란	5	"	31	-	-	-	-	
호오스레	더시	14	"	2,490	-	-	-	-	
4) 기	타	1,126	kg	677,367	-	-	5	172	
전 교 구 마	순	109	"	16,833	-	-	3	101	
전 교 비		11	"	490	-	-	-	-	
전 교 사 리		117	"	13,268	-	-	1	15	
전 교 추 잎		38	"	3,781	-	-	-	-	
전 깨 잎		4	"	9,266	-	-	-	-	
전 토 란 대		40	"	2,957	-	-	1	56	
교 사 리		1	"	390	-	-	-	-	
교 추 가 루		296	"	155,167	-	-	-	-	
두 룬		4	"	12,261	-	-	-	-	
들 깨 잎		102	"	10,493	-	-	-	-	
마 늘		1	"	1	-	-	-	-	
마 늘 가 루		1	"	200	-	-	-	-	
마 늘 쫄		61	"	176,436	-	-	-	-	
무 우 말 랭 이		144	"	75,614	-	-	-	-	
무 우 시 래 기		27	"	4,153	-	-	-	-	
묵 나 물		11	"	629	-	-	-	-	
산나물(혼합전채)		27	"	2,079	-	-	-	-	

구분 식품명	진수	단위	수량	소 득		배 기		비고
				진수	수량	진수	수량	
속		kg	179,639	-	-	-	-	
취나물		"	13,710	-	-	-	-	
5. 목재및죽재류								
1) 죽재류	2	kg	1,500	-	-	-	-	
청환죽	2	"	1,500	-	-	-	-	
2) 기 타	128	m	54,741	4	278	-	-	
	16	개	75,101	3	3,822	-	-	
가구용각재류	3	m	80	3	80	-	-	
나왕각재	12	"	1,326	-	-	-	-	
나왕각재	2	개	3,672	2	3,672	-	-	
베니어	1	"	150	1	150	-	-	
소나무각재	102	m	51,649	1	198	-	-	
오동나무각재	2	"	14	-	-	-	-	
참나무각재	1	"	1	-	-	-	-	
합판	8	"	1,671	-	-	-	-	
합판	13	개	71,279	-	-	-	-	
6. 버섯류								
1) 생버섯	2,629	kg	760,224	-	-	3	1,036	
송이	2,177	"	628,184	-	-	-	-	
양송이	452	"	132,040	-	-	3	1,036	
2) 건조버섯	942	kg	1,064,467	-	-	4	9,884	
느타리버섯	45	"	3,040	-	-	-	-	
복이	60	"	2,551	-	-	-	-	
석이	8	"	1,059	-	-	-	-	
싸리버섯	123	"	269,281	-	-	-	-	
영지버섯	8	"	151	-	-	-	-	
표고버섯	698	"	788,385	-	-	4	9,884	

식물명	구분		건수	단위	수량	소독		폐기		비고
						건수	수량	건수	수량	
7. 섬유류	유류	류	9	kg	61,575	-	-	1	4,410	
			3	개	50,000	-	-	-	-	
	대삼수	마피세미	1	kg	30	-	-	-	-	
		아피세미	8	"	61,545	-	-	1	4,410	
8. 유료	백열매	류	21	kg	12,668	-	-	-	-	
		열매	2	"	11,318	-	-	-	-	
		꺼	10	"	1,052	-	-	-	-	
		콩	1	"	181	-	-	-	-	
		꺼	8	"	117	-	-	-	-	
9. 한약재	약재	근	260	kg	465,002	8	25,660	3	8,000	
		근	3	"	17	-	-	-	-	
		초	3	"	3,018	-	-	-	-	
		환	3	"	403	-	-	-	-	
		강	3	"	10,000	-	-	-	-	
		장	1	"	52	-	-	-	-	
		명자	1	"	1	-	-	-	-	
		지	1	"	660	-	-	-	-	
		삼	2	"	9	-	-	-	-	
		사인	1	"	220	-	-	-	-	
		자	5	"	300	-	-	-	-	
		경	2	"	60	-	-	-	-	
		초	7	"	4,021	-	-	-	-	
		귀	1	"	3	-	-	-	-	
		계	1	"	2	-	-	-	-	
		황	3	"	111	-	-	-	-	
		활	1	"	3	-	-	-	-	
중	1	"	1	-	-	-	-			
황	1	"								

식물명	구분		전수	단위	수량	소독		폐기		비고
	전수	수량				전수	수량	전수	수량	
맥문동	2	kg			10,003	-	-	-	-	
모과	1	"			4	-	-	-	-	
목향	1	"			30	-	-	-	-	
박하	1	"			30	-	-	-	-	
반하	1	"			5	-	-	-	-	
방기	1	"			1	-	-	-	-	
방풍	2	"			152	-	-	-	-	
백단향	1	"			60	-	-	-	-	
백작약	9	"			37,729	-	-	-	-	
백지	1	"			1	-	-	-	-	
백출	5	"			3,630	-	-	-	-	
북령	10	"			71,168	1	50	-	-	
북분자	2	"			61	-	-	-	-	
부자	2	"			3	-	-	-	-	
사인	2	"			250	-	-	-	-	
산사육(산사자)	1	"			12	-	-	-	-	
산수유	4	"			753	1	540	-	-	
산약	1	"			6	-	-	-	-	
산조인	2	"			1	-	-	-	-	
산초	1	"			480	-	-	-	-	
속단	2	"			122	-	-	-	-	
쇠양	1	"			1	-	-	-	-	
시호	1	"			1	-	-	-	-	
신곡	2	"			600	-	-	-	-	
신이화	1	"			1	-	-	-	-	
애열	6	"			1,298	-	-	-	-	
양강	1	"			9	-	-	-	-	
연육	1	"			5	-	-	-	-	

식물명	구분		진수	단위	수량	소독		폐기		비고
						진수	수량	진수	수량	
오	가	피	9	kg	10,060	-	-	1	2,000	
오	미	자	1	"	3	-	-	-	-	
오	배	자	5	"	12,060	-	-	2	6,000	
오	수	유	1	"	1	-	-	-	-	
오		약	1	"	1	-	-	-	-	
우		슬	2	"	17	-	-	-	-	
육	두	구	1	"	1	-	-	-	-	
육	종	용	1	"	1	-	-	-	-	
은	행	엽	21	"	147,041	6	25,070	-	-	
익	모	초	7	"	227	-	-	-	-	
인		삼	51	"	17,754	-	-	-	-	
인		진	1	"	120	-	-	-	-	
자		소	6	"	13,320	-	-	-	-	
정		향	1	"	12	-	-	-	-	
죽		여	1	"	90	-	-	-	-	
즙		약	2	"	5	-	-	-	-	
지		각	1	"	1	-	-	-	-	
지		실	1	"	1	-	-	-	-	
지		황	7	"	111,348	-	-	-	-	
진		피	2	"	1,624	-	-	-	-	
차	전	자	1	"	1	-	-	-	-	
창		출	4	"	792	-	-	-	-	
천		궁	4	"	1,542	-	-	-	-	
천		근	1	"	30	-	-	-	-	
천	문	동	1	"	1	-	-	-	-	
축	양	천	1	"	2	-	-	-	-	
택		탄	1	"	60	-	-	-	-	
토	사	자	1	"	30	-	-	-	-	

식물명	구분	건수	단위	수량	소 득		폐 기		비고
					건수	수량	건수	수량	
파	고지	1	kg	1	-	-	-	-	
패	모	1	"	1	-	-	-	-	
패	장근	1	"	60	-	-	-	-	
하	수오	2	"	66	-	-	-	-	
해	동피	1	"	30	-	-	-	-	
향	부자	3	"	1,160	-	-	-	-	
현	삼	1	"	1	-	-	-	-	
현	호색	1	"	2	-	-	-	-	
형	개	3	"	111	-	-	-	-	
화	피	1	"	30	-	-	-	-	
화	금	1	"	10	-	-	-	-	
화	기	3	"	2,024	-	-	-	-	
화	현	1	"	2	-	-	-	-	
화	정	1	"	60	-	-	-	-	
후	박	1	"	2	-	-	-	-	
10. 기	타								
1) 염료, 기호, 향신		225	kg	12,600,344	-	-	-	-	
겨	자	25	"	2,926	-	-	-	-	
계	피	7	"	423	-	-	-	-	
박	하	1	"	2,000	-	-	-	-	
염	연초	160	"	12,584,110	-	-	-	-	
치	자	2	"	506	-	-	-	-	
커피	프리마	1	"	4,500	-	-	-	-	
호	프	1	"	2,880	-	-	-	-	
후	추	28	"	2,999	-	-	-	-	
2) 짚	제품류	404	kg	31,446,481	17	1,377,056	2	250,000	
		751	개	1,774,298	2	5,300	2	1,300	
벼	이삭	2	개	6,040	-	-	-	-	

식물명	구분	전 수	단 위	수 량	소 득		배 기		비 고
					전 수	수 량	전 수	수 량	
벗	짚	182	kg	15,297,107	8	1,371,575	1	100,000	
벗	짚 사료	126	"	14,069,353	-	-	1	150,000	
새	끼	1	"	5,000	-	-	-	-	
새	끼	1	개	1,240	-	-	-	-	
이	영	26	kg	967,907	-	-	-	-	
조	화 대	9	"	5,480	9	5,480	-	-	
조	화 대	2	개	5,300	2	5,300	-	-	
짚	거 적	35	kg	380,524	-	-	-	-	
짚	거 적	90	개	341,362	-	-	-	-	
짚	류 음	23	kg	702,560	-	-	-	-	
짚	류 음	1	개	300,000	-	-	-	-	
짚	자 리	653	"	1,083,356	-	-	2	1,300	
짚	장 식 품	2	kg	18,550	-	-	-	-	
짚	장 식 품	2	개	37,000	-	-	-	-	
3) 화	훼 류	100	kg	9,841	-	-	1	220	
거	베 라 절 화	3	"	15	-	-	-	-	
극	화 절 화	8	"	978	-	-	1	220	
극	락 조 절 화	1	"	1	-	-	-	-	
글	라 디 울 러 스 절 화	7	"	1,460	-	-	-	-	
메	이 지 절 화	1	"	1	-	-	-	-	
백	합 절 화	11	"	441	-	-	-	-	
아	제 리 아 절 화	1	"	1	-	-	-	-	
안	개 꽃 절 화	9	"	255	-	-	-	-	
와	소 니 아 절 화	1	"	112	-	-	-	-	
작	약 절 화	1	"	1	-	-	-	-	
장	미 절 화	10	"	241	-	-	-	-	
진	달 매 절 화	1	"	1	-	-	-	-	
카	네 이 션 절 화	44	"	6,301	-	-	-	-	

구분 식물명	건수	단위	수량	소독		배기		비고
				건수	수량	건수	수량	
카스피아철화	1	kg	3	-	-	-	-	
튜울림철화	1	"	30	-	-	-	-	
4) 기타	125	kg	330,506	44	120,031	3	3,616	
	1,163	개	980,730	1,124	596,897	-	-	
가 구 류	1	kg	100	-	-	-	-	
가 구 류	68	개	190,681	67	189,081	-	-	
갈 대 발	9	"	9,870	-	-	-	-	
전 감 꼭 지	2	kg	524	-	-	-	-	
전 소 철 잎	1	"	263	-	-	-	-	
전 맹자나무가지	1	"	158	-	-	-	-	
고 메 치 아 잎	1	"	5	-	-	-	-	
파 리 절 지	1	"	10	-	-	-	-	
나 무 마 개	1	개	60	1	60	-	-	
나 무 막 대	6	"	6,844	6	6,844	-	-	
나 무 바 구 니	2	"	167,400	2	167,400	-	-	
나 무 바 퀴	83	"	2,475	83	2,475	-	-	
나 무 상 자	290	"	18,244	288	18,227	-	-	
녹 나 무 잎	1	kg	2	-	-	-	-	
대 나 무 봉	5	"	7,136	1	2,076	-	-	
떡 갈 잎	7	"	71,953	1	35,000	-	-	
마 대	1	"	4,644	1	4,644	-	-	
마 대	27	개	585	27	585	-	-	
마 디 풀 잎	1	kg	4	-	-	-	-	
망 개 절 지	2	"	60	-	-	-	-	
명 감 나 무 잎	1	"	1	-	-	-	-	
박 하 잎	1	"	135	-	-	-	-	
배 합 사 료	4	"	49,099	-	-	-	-	
벽 시 제	11	개	4,506	11	4,506	-	-	
보 리 수 잎	2	kg	3	-	-	-	-	

구분 식물명	건 수	단 위	수 량	소 득		폐 기		비 고
				건 수	수 량	건 수	수 량	
부 들 절 지	1	kg	1	-	-	-	-	
붓 대	7	"	26,308	-	-	1	3,480	
삼 자 루	13	개	80,924	13	80,924	-	-	
솔 방 울	2	kg	286	2	286	-	-	
스 타 치 스 잎	1	"	5	-	-	-	-	
식 물 잎	28	"	23,509	3	8,641	2	136	
알 리 움 잎	1	"	3	-	-	-	-	
으 림 잎	1	"	5	-	-	-	-	
은 행 잎	4	"	5,023	-	-	-	-	
이 끼	3	"	3,760	-	-	-	-	
이 쉼 시 개	32	"	40,449	32	40,449	-	-	
인 삼 잎	1	"	2	-	-	-	-	
조 팜 나무 절 지	1	"	18	-	-	-	-	
죽 순 피	1	"	7,710	-	-	-	-	
폴 크	1	"	3	-	-	-	-	
파 냅 트	613	개	25,756	609	25,630	-	-	
포 도 덩 굴	3	kg	26,055	3	26,055	-	-	
포 도 덩 굴 화 환	28	개	457,958	55	85,738	-	-	
해 송 절 지	1	kg	6,000	-	-	-	-	
호 도 피	1	"	2,880	1	2,880	-	-	
기 타	4	"	54,392	-	-	-	-	
기 타	12	개	15,427	12	15,427	-	-	

나. 수

입

IMPORT

여백

1) 수입식물검역실적 Quarantine Record on Importing Plants

식물명	구분	전수	단위	수량	소독		폐기		비고
					전수	수량	전수	수량	
I. 파종 및 재식용									
1. 종자류		2,328	kg	7,219,089	1,007	914,919	10	155	
2. 묘목류		1,311	개	4,121,847	878	2,004,534	119	64,779	
3. 구근류		13	kg	2,286	8	1,557	1	1	
		356	개	33,445,823	232	11,593,744	20	1,099	
4. 서류		11	kg	12,603	-	-	9	102	
5. 기타		101	//	22,891	51	1,325	2	4	
		24	개	30,088	15	1,589	2	7	
계		2,507	kg	7,256,869	1,066	917,801	22	262	
		1,691	개	37,597,758	1,126	13,699,867	141	65,885	
II. 파종 및 재식용이 아닌 것									
1. 곡류		1,773	kg	10,829,837,746	845	5,645,707,249	3	3,905	
2. 서류		71	//	153,358,080	39	90,266,000	2	28	
3. 파실류		5,389	//	27,819,023	176	863,555	2,898	184,436	
4. 채소류		660	//	46,759,235	64	11,560,880	171	9,288	
5. 목재및 죽재류		617	//	95,423,176	208	3,357,548	-	-	
		5,106	m	7,228,015	3,585	6,945,314	5	53	
		2	개	22,100	-	-	-	-	
6. 버섯류		101	kg	140,029	32	108,435	1	2	
7. 삼유류		473	//	9,712,637	370	7,601,505	-	-	
8. 유료류		131	//	48,054,844	25	36,402,428	-	-	
9. 한약재		6,368	//	10,393,155	1,720	2,669,895	-	-	
10. 기타		1,807	//	596,670,676	691	255,464,318	12	229	
		9	개	17,249	-	-	-	-	
계		17,390	kg	11,818,168,601	4,170	6,054,001,813	3,087	197,888	
		5,106	m	7,228,015	3,585	6,945,314	6	53	
		11	개	39,349	-	-	-	-	
합계		19,897	kg	11,825,425,470	5,236	6,054,919,614	3,109	198,150	
		5,106	m	7,228,015	3,585	6,945,314	5	53	
		1,702	개	37,637,107	1,125	13,599,867	141	65,885	

구분 식물명	건수	단위	수량	소독		폐기		비고
				건수	수량	건수	수량	
I. 파종 및 재식용								
1. 종자류	2,382	kg	7,219,089	1,007	914,919	10	155	
1) 채소종자	958	"	205,716	493	18,990	1	10	
2) 화초종자	686	"	2,820	163	893	-	-	
3) 수목종자	205	"	13,314	150	7,699	3	107	
4) 곡류종자	198	"	4,325,003	78	785,139	5	36	
5) 특용작물종자	56	"	73,650	25	3,182	1	2	
6) 목초녹비종자	279	"	2,598,586	98	99,016	-	-	
2. 묘목류	1,311	개	4,121,847	878	2,004,534	119	64,779	
1) 과수묘목	240	"	1,197,875	140	274,949	29	33,167	
2) 화훼묘목	433	"	1,905,846	315	1,018,757	32	16,645	
3) 수목묘목	618	"	963,430	410	700,404	55	13,897	
4) 기타묘목	20	"	54,686	13	10,424	3	1,070	
3. 구근류	13	kg	2,286	8	1,557	1	1	
	356	개	33,445,823	232	11,593,744	20	1,099	
1) 화훼구근	12	kg	2,285	8	1,557	1	1	
	355	개	33,445,818	231	11,593,739	20	1,099	
2) 채소구근	1	kg	1	-	-	-	-	
	1	개	5	1	5	-	-	
4. 서류	11	kg	12,603	-	-	9	102	
1) 감자류	4	"	12,644	-	-	2	43	
2) 고구마류	7	"	59	-	-	7	59	
5. 기타	101	kg	22,891	61	1,325	2	4	
	24	개	30,088	15	1,588	2	7	

구분 식물명	건수	단위	수량	소 득		배 기		비고
				건수	수량	건수	수량	
Ⅱ. 과종및 재식용이 아 닌 것								
1. 곡 류	1,773	kg	10,829,837,746	845	5,645,707,249	3	3,905	
1) 미 곡	36	"	533,876	2	24,091	-	-	
2) 대 맥	4	"	5	-	-	-	-	
3) 소 맥	453	"	4,188,491,195	134	1,144,937,828	-	-	
4) 옥 수 수	689	"	4,836,816,580	459	3,449,056,107	1	3	
5) 두 류	159	"	1,123,067,694	61	661,646,161	1	3,900	
6) 기 타	432	"	680,928,396	189	390,043,062	1	2	
2. 서 류	71	kg	153,358,080	39	90,266,000	2	28	
1) 감 자 류	3	"	103	-	-	1	25	
2) 고 구 마 류	1	"	3	-	-	1	3	
3) 타 피 오 카	64	"	150,024,974	39	90,266,000	-	-	
4) 기 타	3	"	3,333,000	-	-	-	-	
3. 과 실 류	5,389	kg	27,819,023	176	863,555	2,898	164,436	
1) 감 꺾 류	1,039	"	13,114,353	113	730,472	301	143,797	
2) 인과및준인과	262	"	52,402	-	-	180	955	
3) 핵과및장과	353	"	4,531,503	3	17,042	48	349	
4) 견 과 류	161	"	198,591	1	7,050	16	70	
5) 남 양 과	3,574	"	9,922,174	59	108,991	2,353	39,265	
4. 채 소 류	660	kg	46,769,235	64	11,560,880	171	9,288	
1) 과 채 류	246	"	45,065,492,300	37	11,181,837	162	2,415	
2) 열 경 채 류	55	"	278,331,300	-	-	1	5	
3) 근 채 류	36	"	234,985,400	2	53,189	5	6,862	
4) 기 타	323	"	1,180,426	25	325,854	3	6	

구분 식물명	건수	단위	수량	소독		폐기		비고	
				건수	수량	건수	수량		
5. 목재 및 죽재류	617	kg	95,423,176	208	3,357,548	-	-		
	5,108	m	7,228,015	3,585	6,946,314	5	53		
	2	개	22,100	-	-	-	-		
	1) 나 왕 원 목	1,302	m	3,877,881	1,297	3,872,681	-	-	
	2) 송 원 목	429	//	2,533,858	423	2,526,782	1	1	
	3) 특수제원목	475	kg	7,094,885	206	3,272,228	-	-	
		1,442	m	384,070	1,330	359,984	1	1	
		2	개	22,100	-	-	-	-	
	4) 죽 재 류	76	kg	6,050,467	2	85,320	-	-	
	5) 기 타	66	//	82,277,824	-	-	-	-	
1,933		m	432,206	535	185,867	3	51		
6. 버 섯 류	101	kg	140,029	32	108,435	1	2		
1) 생 버 섯	4	//	1,510	-	-	-	-		
2) 건 조 버 섯	97	//	138,519	32	108,435	1	2		
7. 섬 유 류	473	kg	9,712,637	370	7,601,505	-	-		
8. 유 료 류	131	kg	48,054,844	25	36,402,428	-	-		
9. 한 약 재	6,368	kg	10,393,155	1,720	2,669,895	-	-		
10. 기 타	1,807	kg	596,670,676	691	255,464,318	12	229		
	9	개	17,249	-	-	-	-		
	1) 염료, 기호, 향신	633	kg	48,120,086	322	25,839,687	-	-	
	2) 목 초 류	13	//	9,740,729	1	24,954	-	-	
	3) 착 유 박	536	//	534,561,758	242	228,089,690	-	-	
	4) 좌 제 품	8	//	19,702	-	-	2	3	
	5) 화 폐 류	173	//	4,431	9	771	5	75	
	6) 기 타	444	//	4,223,970	117	1,509,216	5	151	
		9	개	17,249	-	-	-	-	

2) 품 목 별 By Kind of Plants

식물명	구 분 진 수	단 위	수 량	소 득		과 기		비 고
				진 수	수 량	진 수	수 량	
I. 파종 및 재식용								
1. 종 자 류								
1) 채 소 종 자	958	kg	205,716	493	18,990	1	10	
가 지	13	"	21	5	0.450	-	-	
갓	6	"	0.460	5	0.400	-	-	
고 추	29	"	38	13	3	1	10	
근 대	8	"	196	3	147	-	-	
당 근	57	"	410	42	151	-	-	
대 황	1	"	0.010	1	0.010	-	-	
도 라 지	3	"	5	1	0.300	-	-	
도 마 도	32	"	5	22	4	-	-	
베 드 캐 비 지	2	"	23	-	-	-	-	
메 론	58	"	292	25	24	-	-	
무 우	53	"	555	27	212	-	-	
박	8	"	8,251	1	1	-	-	
방 울 양 배 추	2	"	2	1	1	-	-	
배 추	26	"	32	17	29	-	-	
부 록 코 리	8	"	2	5	1	-	-	
부 추	2	"	2	2	2	-	-	
삼 엽 채	8	"	221	7	59	-	-	
상 치	57	"	3,869	22	408	-	-	
셀 리 리	9	"	1,064	3	1,000	-	-	
수 박	42	"	45	31	4	-	-	
순 무	6	"	102	5	12	-	-	
스 위 트 콘	32	"	54,386	-	-	-	-	
스 위 트 피	7	"	18,129	2	1	-	-	
시 금 치	94	"	68,167	33	31	-	-	
썩 갓	17	"	32,240	6	12,815	-	-	

구분 식물명	건수	단위	수량	소독		폐기		비고
				건수	수량	건수	수량	
아스파라가스	31	kg	132.210	19	8.297	-	-	
에기냉이	1	"	0.860	-	-	-	-	
양배추	71	"	712	22	2	-	-	
양파	119	"	1,600	98	372	-	-	
오이	22	"	36	17	23	-	-	
오크라	3	"	3	1	1	-	-	
우엉	5	"	4,322	-	-	-	-	
자소	3	"	3	2	2	-	-	
지두	15	"	375	5	4	-	-	
참외	5	"	1	5	1	-	-	
채두	3	"	320	1	0.033	-	-	
청태콩	1	"	1	-	-	-	-	
치커리	1	"	0.350	-	-	-	-	
케일	1	"	88	-	-	-	-	
볼라비	1	"	0.100	1	0.100	-	-	
파	32	"	1,117	21	183	-	-	
파아슬리	12	"	188	6	35	-	-	
피만	14	"	45	1	0.400	-	-	
호박	37	"	8,714	14	3,452	-	-	
호오스래디시	1	"	0.010	1	0.010	-	-	
2)화초종자	686	kg	2,820	163	893	-	-	
가르시아나	1	"	14	1	14	-	-	
가이라디아	4	"	8	-	-	-	-	
가자니아	5	"	12	1	0.004	-	-	
거어베라	1	"	1	-	-	-	-	
게니스라	1	"	0.010	-	-	-	-	
고메치아	5	"	2	-	-	-	-	

식물명	구분	건수	단위	수량	소 득		폐 기		비고
					건수	수량	건수	수량	
과꽃		14	kg	55	4	6	-	-	
국화		12	"	1	5	0.300	-	-	
군자란		5	"	69	2	7	-	-	
금어초		15	"	61	3	0.400	-	-	
금잔화		13	"	66	1	0.430	-	-	
기린국화		4	"	3	-	-	-	-	
개꽃		24	"	287	3	3	-	-	
꽃매발톱		1	"	0.090	1	0.090	-	-	
꽃양배추		12	"	17	7	1	-	-	
과리		2	"	0.010	-	-	-	-	
나팔꽃		7	"	142	2	3	-	-	
네트라		1	"	13	1	13	-	-	
노랑향국		1	"	0.003	1	0.003	-	-	
눌리나		1	"	32	1	32	-	-	
다라공		1	"	0.030	1	0.030	-	-	
달맞이꽃		3	"	2	1	0.010	-	-	
대이지		9	"	5	1	0.010	-	-	
벨피니움		1	"	1	-	-	-	-	
디아스키아		1	"	0.001	-	-	-	-	
디프라키스		1	"	0.002	-	-	-	-	
라런클러스		10	"	4	1	0.040	-	-	
러시안사스		5	"	3	-	-	-	-	
로베리아		6	"	0.420	-	-	-	-	
루드베키아		5	"	5	1	0.010	-	-	
리크니스		1	"	0.010	1	0.010	-	-	
마디풀		4	"	12	4	12	-	-	
마조란		1	"	0.030	1	0.030	-	-	
말코미아		1	"	0.001	1	0.001	-	-	

구분 식물명	건수	단위	수량	소독		폐기		비고
				건수	수량	건수	수량	
매리골드	26	kg	197	7	32	-	-	
매발톱	2	"	47	1	46	-	-	
맨드라미	16	"	56	5	7	-	-	
메코노프시스	1	"	1	1	1	-	-	
메티사오퍼시날리스	1	"	0.030	1	0.030	-	-	
멕시코해바라기	2	"	24	-	-	-	-	
모루겔라	4	"	2	-	-	-	-	
몬스메라	2	"	21	2	21	-	-	
물망초	1	"	1	-	-	-	-	
미국금잔화	1	"	0.004	-	-	-	-	
미모사	9	"	25	1	2	-	-	
박쥐나물	1	"	0.001	-	-	-	-	
발로타	1	"	6	-	-	-	-	
백선	1	"	0.002	1	0.002	-	-	
백일초	27	"	124	8	29	-	-	
버어베나	11	"	10	1	1	-	-	
베고니아	20	"	9	4	1	-	-	
보라코오퍼시날리스	1	"	0.003	1	0.003	-	-	
봉숭아	18	"	353	4	296	-	-	
부처꽃	1	"	0.005	1	0.005	-	-	
분꽃	4	"	32	1	0.004	-	-	
비면초	1	"	0.030	1	0.030	-	-	
산스베리아	1	"	0.002	1	0.002	-	-	
색비름	3	"	3	1	0.040	-	-	
색양배추	3	"	10	1	6	-	-	
서양란	1	"	0.012	1	0.012	-	-	
세네시스그레이크	1	"	5	1	5	-	-	
세로지네	1	"	0.006	1	0.006	-	-	

구분 식물명	전수	단위	수량	소 득		배 기		비고
				전수	수량	전수	수량	
센타우케아	4	kg	1	1	0.001	-	-	
솔다넬라	1	"	0.008	1	0.008	-	-	
솜영경퀴	3	"	1	1	0.300	-	-	
수크령	1	"	1	-	-	-	-	
스카비오사	2	"	1	1	0.400	-	-	
스타치스	15	"	3	2	0.250	-	-	
스토크	3	"	2	1	2	-	-	
시네라리아	10	"	1	-	-	-	-	
시베시오	1	"	2	-	-	-	-	
시레네	2	"	0.450	-	-	-	-	
시크라멘	5	"	13	3	11	-	-	
신녕기아	4	"	4	-	-	-	-	
신서관	2	"	1	2	1	-	-	
실생다알리아	10	"	28	-	-	-	-	
심비더움	1	"	0.002	-	-	-	-	
아가판더스	3	"	0.300	3	0.300	-	-	
아게라뎀	5	"	0.450	1	0.150	-	-	
아스터	8	"	18	2	0.450	-	-	
아칸더스	1	"	0.150	-	-	-	-	
아킬레아	1	"	0.025	1	0.025	-	-	
아포곤	1	"	0.020	1	0.020	-	-	
안개초	6	"	6	2	0.450	-	-	
안스리움	1	"	0.005	-	-	-	-	
알릿섬	7	"	3	1	0.001	-	-	
야자류(기타)	38	"	329.010	4	243.148	-	-	
에텔바이스	1	"	0.150	-	-	-	-	
에리카	1	"	8	1	8	-	-	
에우니논스	1	"	6	1	6	-	-	

구분 식물명	진수	단위	수량	소독		폐기		비고
				진수	수량	진수	수량	
영춘화	1	kg	0.003	1	0.003	-	-	
오이	1	"	0.030	-	-	-	-	
왜용담	2	"	0.050	-	-	-	-	
유칼립투스	2	"	0.670	2	0.670	-	-	
유포르비아	1	"	0.250	-	-	-	-	
이베리스	1	"	0.010	-	-	-	-	
인카빌레아	1	"	0.030	1	0.030	-	-	
일일초	12	"	12	1	0.002	-	-	
자가란타	1	"	0.100	1	0.100	-	-	
결굿대	1	"	0.250	1	0.250	-	-	
제라늄	6	"	12	-	-	-	-	
제비꽃	18	"	59	4	0.001	-	-	
제음	1	"	29	-	-	-	-	
조롱박	4	"	115	1	1	-	-	
채송화	9	"	24	1	0.300	-	-	
천일홍	8	"	12	1	2	-	-	
축규화	10	"	10	2	1	-	-	
칼세오라리아	2	"	0.300	-	-	-	-	
캄파뉴라	7	"	5	1	0.200	-	-	
코레오네아	1	"	6	1	6	-	-	
코레오프시스	1	"	0.100	-	-	-	-	
코레우스	7	"	5	1	0.130	-	-	
코르타메리아	3	"	0.250	3	0.250	-	-	
코스모스	6	"	35	1	5	-	-	
쿠션맘	5	"	61	1	60	-	-	
클레오메	1	"	0.006	-	-	-	-	
파초	1	"	1	1	1	-	-	
매랭이	32	"	28	5	1	-	-	

구분 식물명	건 수	단 위	수 량	소 목		폐 기		비 고
				건 수	수 량	건 수	수 량	
페 튜 니 아	21	kg	48	2	0.046	-	-	
벤 스 테 몬	1	"	0.002	1	0.002	-	-	
포 인 세 티 아	1	"	0.670	-	-	-	-	
퐁 선 덩 굴	1	"	1	-	-	-	-	
프 리 물 라	13	"	11	4	0.001	-	-	
플 룩 스	7	"	5	2	0.003	-	-	
한 련 화	6	"	68	-	-	-	-	
헤 레 보 러 스	1	"	0.004	1	0.004	-	-	
헬 리 크 리 셉	2	"	4	-	-	-	-	
호 이 쎬 라	1	"	0.003	1	0.003	-	-	
화 초 호 박	6	"	94	2	1	-	-	
히 비 스 커 스	4	"	1	-	-	-	-	
3) 수 목 종 자	206	kg	13,314	150	7,699	3	107	
가 문 비 나 무	4	"	0.008	3	0.006	-	-	
개 새 비 나 무	1	"	0.002	1	0.002	-	-	
개 압 나 무	1	"	0.003	1	0.003	-	-	
개 야 광 나 무	1	"	1	1	1	-	-	
공 작 야 자	1	"	8	1	8	-	-	
관 음 죽	11	"	928	6	669	1	100	
낙 엽 송	1	"	0.014	1	0.014	-	-	
너 도 밤 나 무	1	"	1	1	1	-	-	
느 름 나 무	2	"	15	2	15	-	-	
능 소 화	1	"	0.014	-	-	-	-	
단 풍 나 무	4	"	2	1	1	-	-	
당 오 갈 피 나 무	1	"	0.010	-	-	-	-	
대 추 야 자	1	"	30	-	-	-	-	
독 일 가 문 비 나 무	2	"	3	2	3	-	-	

구분 식물명	전 수	단 위	수 량	소 득		폐 기		비 고
				전 수	수 량	전 수	수 량	
동 백 나 무	1	kg	5	1	5	-	-	
등 나 무	1	"	0.002	1	0.002	-	-	
떡갈나무잎교무나무	3	"	2	3	2	-	-	
로에벨레니아자	1	"	1	1	1	-	-	
리기다소나무	1	"	1	-	-	-	-	
마 가 목	1	"	2	1	2	-	-	
마다카스카르자스민	2	"	1	2	1	-	-	
무 궁 화	2	"	0.004	-	-	-	-	
물 푸 레 나 무	2	"	0.004	1	0.002	-	-	
미 송	2	"	0.006	2	0.006	-	-	
미 질 함	1	"	0.002	1	0.002	-	-	
방크스소나무	1	"	0.066	1	0.066	-	-	
배 롱 나 무	3	"	1	-	-	-	-	
백 송	2	"	55	1	5	-	-	
벗 나 무	1	"	0.004	1	0.004	-	-	
병 브 러 시 나 무	1	"	1	1	1	-	-	
병 솔 꽃	1	"	0.003	1	0.003	-	-	
붓 순 나 무	1	"	0.005	1	0.005	-	-	
비 파	1	"	2	1	2	-	-	
사 칠 나 무	1	"	0.007	1	0.007	-	-	
세 아 지	1	"	0.007	1	0.007	-	-	
소 나 무	17	"	377	13	375	1	0.230	
송 약	1	"	0.006	-	-	-	-	
스트릅소나무	1	"	100	-	-	-	-	
아 까 시 아	1	"	1	1	1	-	-	
아 레 카	27	"	5,564.640	21	3,113.812	-	-	
아 로 카 리 아	3	"	184	3	184	-	-	
야 자	8	"	295	8	295	-	-	
야 타 이 야 자	1	"	39	1	39	-	-	

식물명	구분	건 수	단 위	수 량	소 득		폐 기		비 고
					건 수	수 량	건 수	수 량	
양 칠 엽 수		2	kg	1,550	-	-	-	-	
일 록 고 무 나 무		2	"	4	2	4	-	-	
엘 레 칸 야 자		3	"	41	3	41	-	-	
영 춘 화		1	"	0.005	1	0.005	-	-	
오 갈 피 나 무		1	"	0.002	1	0.002	-	-	
오 리 나 무		1	"	0.009	-	-	-	-	
울 리 보		1	"	0.014	1	0.014	-	-	
웃 나 무		1	"	0.004	1	0.004	-	-	
왜 금 송		1	"	11	1	11	-	-	
위 싱 턴 야 자		1	"	20	-	-	-	-	
월 계 수		3	"	4	1	3	-	-	
유 카 리 나 무		5	"	2	5	2	-	-	
인 도 고 무 나 무		2	"	3	2	3	-	-	
인 동 명 굴		1	"	0.030	-	-	-	-	
잎 갈 나 무		1	"	0.006	1	0.006	-	-	
자 스 민		1	"	0.100	-	-	-	-	
자 작 나 무		5	"	5	5	5	-	-	
жат 나 무		4	"	1	1	1	-	-	
전 나 무		4	"	4	4	4	-	-	
종 려 죽		3	"	61	2	60	-	-	
주 복		5	"	546	5	546	-	-	
참 나 무		5	"	1,236	5	1,236	-	-	
축 백 나 무		2	"	5	2	5	-	-	
카 나 리 아 야 자		2	"	24	2	24	-	-	
커 피 나 무		1	"	2	1	2	-	-	
켄 티 아 야 자		11	"	1,597	6	723	1	6.770	
큰 꽃 으 아 리		1	"	1	1	1	-	-	
큰 잎 유 카 리 나 무		1	"	0.005	-	-	-	-	
파 파 야		1	"	0.002	1	0.002	-	-	
포 인 세 티 아		1	"	1	-	-	-	-	

식물명	구분	진수	단위	수량	소독		폐기		비고
					진수	수량	진수	수량	
피나무		2	kg	8	1	7	-	-	
해송		1	"	9	1	9	-	-	
호랑가시나무		1	"	0.010	-	-	-	-	
황야자		3	"	308	2	37	-	-	
회양목		1	"	0.006	1	0.006	-	-	
히말라야시나		3	"	251	2	250	-	-	
4) 곡류종자		198	kg	4,325,003	78	785,139	5	36	
강남콩		13	"	512,600	-	-	-	-	
과백		3	"	175,850	1	1	-	-	
귀리		16	"	412,614	6	409,050	-	-	
녹두		2	"	6	1	0.250	-	-	
대백		5	"	23	1	0.300	-	-	
동부		1	"	5	-	-	-	-	
메밀		1	"	10	1	10	-	-	
메벼		8	"	4,803	4	4,756	3	32	
소백		10	"	42	4	11	-	-	
수수		9	"	85	5	58	-	-	
옥수수		49	"	104,546	15	60	2	4	
완두		51	"	31,773	23	27	-	-	
조		4	"	3	-	-	-	-	
콩		14	"	420	12	12	-	-	
팥		1	"	0.400	1	0.400	-	-	
호박		11	"	3,594,310	4	779,794	-	-	
5) 특용작물종자		58	kg	73,650	25	3,182	1	2	
당귀		1	"	0.500	1	0.500	-	-	
대마		1	"	2	-	-	1	2	

구분 식물명	건수	단위	수량	소독		폐기		비고
				건수	수량	건수	수량	
땅콩	6	kg	5,133	1	120	-	-	
라벤다	2	"	0.300	2	0.300	-	-	
사탕무	1	"	14	-	-	-	-	
사탕수수	2	"	25	1	23	-	-	
아마	1	"	4	1	4	-	-	
아주까리	2	"	0.450	2	0.450	-	-	
유채	14	"	68,378.725	6	3,022.965	-	-	
참깨	10	"	13	6	10	-	-	
카라웨이	1	"	0.025	1	0.025	-	-	
해바라기	13	"	78	3	0.460	-	-	
홍화	2	"	1	1	0.300	-	-	
6) 육초녹비종자	279	"	2,598,586	98	99,016	-	-	
갈풀(달)	1	"	1	-	-	-	-	
겨울독보리	17	"	343,588	5	22,863	-	-	
그린파닉	1	"	1	1	1	-	-	
김의털	29	"	98,722	8	13,617	-	-	
로즈그래스	1	"	1	1	1	-	-	
루핀	4	"	4	1	1	-	-	
메도웬스큐	1	"	0.200	1	0.200	-	-	
비류다그래스	2	"	1,002	1	2	-	-	
벤트그래스	7	"	2,263	4	1,499	-	-	
붉은토끼털	8	"	4,826	3	0.450	-	-	
브로메그래스	1	"	5	1	5	-	-	
블루그래스	5	"	13,702	-	-	-	-	
사비작물(기타)	6	"	3,184.400	3	1,007.950	-	-	
살갈퀴	1	"	45	1	45	-	-	
수단그래스	40	"	1,078,594	2	21	-	-	
알카리그래스	2	"	4,990	1	998	-	-	

구분 식물명	진수	단위	수량	소득		폐기		비고
				진수	수량	진수	수량	
알팔파	14	kg	9,404	4	82	-	-	
오리새	14	"	176,225	3	1,045	-	-	
왕김의털	3	"	6,960	2	4,000	-	-	
왕포아	11	"	20,062	3	14	-	-	
우산대잔디	1	"	10	-	-	-	-	
이탈리안라이그래스	21	"	612,253	8	4,618	-	-	
자운영	1	"	1	1	1	-	-	
잔디	19	"	16,054	16	51	-	-	
존슨그래스	1	"	4,989	-	-	-	-	
참새크령	3	"	1,090	-	-	-	-	
카나리그래스	3	"	25,538	1	4,400	-	-	
코커스부트	1	"	0.400	1	0.400	-	-	
테오신토	1	"	1,100	-	-	-	-	
토끼풀	4	"	6,836	-	-	-	-	
블래스큐	29	"	110,785	17	42,469	-	-	
티모시	9	"	7,496	2	6	-	-	
펠리얼라이그래스	17	"	48,851	7	2,268	-	-	
흰겨이삭	1	"	3	-	-	-	-	
2. 묘목류								
1)과수묘목	240	개	1,197,875	140	274,949	29	33,167	
감귤나무	24	"	1,587	16	1,478	5	48	
감나무	21	"	32,849	9	271	3	12	
구다모노도게이	1	"	15	1	15	-	-	
구즈베리	1	"	12	1	12	-	-	
금귤나무	4	"	703	3	700	1	3	
단감나무	1	"	4	1	4	-	-	
대추나무	10	"	10,127	5	497	-	-	
레몬	2	"	300,018	1	18	-	-	

식물명	구분		수량	소독		폐기		비고
	전수	단위		전수	수량	전수	수량	
매실나무	13	개	11,515	7	309	2	3	
맹고	2	"	22	2	22	-	-	
모파나무	1	"	50	-	-	-	-	
바나나	21	"	135,327	7	14,295	3	17	
밤나무	5	"	181	3	54	1	27	
배나무	3	"	9	2	8	-	-	
복숭아나무	6	"	211	4	158	1	3	
비파나무	1	"	20	1	20	-	-	
사파나무	19	"	1,095	14	322	1	1	
살구나무	3	"	28	3	28	-	-	
석류나무	2	"	110	1	10	-	-	
아레카	6	"	392	4	252	1	10	
알몬드	2	"	510	1	10	1	500	
애보카도	1	"	30	1	30	-	-	
앵두나무	1	"	1,400	-	-	-	-	
야자	3	"	68	2	67	-	-	
야콘	1	"	100	1	100	-	-	
양다래	17	"	2,486	13	2,368	3	8	
양벚나무	2	"	2,270	1	170	-	-	
양앵두나무	3	"	350	3	350	-	-	
여지	1	"	1	1	1	-	-	
올리브나무	3	"	23	2	20	1	3	
월귤나무	3	"	81	1	6	1	15	
유자	8	"	2,921	3	821	-	-	
은행나무	3	"	33	1	8	-	-	
자두나무	9	"	19,025	4	320	1	5	
지오리모아	1	"	5	1	5	-	-	
체리모아	1	"	90	1	90	-	-	

식물명	구분 건수	단위	수량	소 득		폐 기		비고
				건수	수량	건수	수량	
카시로미아	1	개	20	1	20	-	-	
파인애플	8	"	521,697	2	100,440	2	32,504	
파파야	1	"	15	1	15	-	-	
포도나무	17	"	131,612	10	131,172	2	8	
호도나무	4	"	20,180	2	20,030	-	-	
웨이조아	4	"	683	3	433	-	-	
2) 화훼묘목	433	"	1,905,846	316	1,018,757	32	16,645	
갈고리선인장묘	1	"	1	1	1	-	-	
거어베라묘	9	"	45,875	1	455	-	-	
게니스타묘	1	"	8	1	8	-	-	
고사리묘	1	"	1	-	-	1	1	
공작고사리묘	1	"	3	1	3	-	-	
공작선인장묘	3	"	14	2	9	1	5	
구즈마니아묘	1	"	8,000	1	8,000	-	-	
국화묘	6	"	752	3	522	3	230	
군자란묘	6	"	51	3	47	1	2	
클라디올리스묘	2	"	504,500	1	210,000	-	-	
기린국화묘	1	"	18	1	18	-	-	
네프롤레피스묘	1	"	15	1	15	-	-	
눌리나묘	1	"	1	1	1	-	-	
다알리아묘	1	"	16	1	16	-	-	
멘드로비움묘	7	"	10,035	5	10,026	-	-	
동양란묘	147	"	362,589	128	351,786	5	18	
드라세나묘	6	"	92	4	83	-	-	
디벤바키아묘	1	"	6	-	-	1	6	
라우리아묘	1	"	3	1	3	-	-	
렘토스퍼움스코파	1	"	139	1	139	-	-	
로베리아묘	1	"	600	1	600	-	-	

구분 식물명	건수	단위	수량	소 득		폐 기		비고
				건수	수량	건수	수량	
루스쿠스묘	1	개	5,000	1	5,000	-	-	
만년화묘	1	"	100	-	-	-	-	
매리골드묘	1	"	600	1	600	-	-	
매발톱묘	2	"	211	2	211	-	-	
몬스테라묘	1	"	2	-	-	1	2	
백합죽묘	1	"	100	-	-	-	-	
뱅쑥묘	2	"	742	2	742	-	-	
버들선인장묘	1	"	2	-	-	1	2	
벤자미나묘	1	"	100	1	100	-	-	
봉숭아묘	1	"	600	1	600	-	-	
부채선인장묘	1	"	1	-	-	1	1	
브로메리아묘	2	"	485	1	185	-	-	
브리세아묘	1	"	5,000	1	5,000	-	-	
산스베리아묘	1	"	50	1	50	-	-	
서양란묘	48	"	36,990	37	17,461	5	75	
수선묘	1	"	20	1	20	-	-	
스타치스묘	1	"	10,000	-	-	-	-	
스테비아묘	2	"	372	2	372	-	-	
스파티필럼묘	2	"	18	2	18	-	-	
신고니움묘	1	"	8	1	8	-	-	
심비디움묘	47	"	128,430	27	47,422	1	5	
아게라툼묘	1	"	600	1	600	-	-	
아나나스묘	2	"	24	2	24	-	-	
아마릴리스묘	1	"	48	1	48	-	-	
아스터묘	1	"	280	-	-	1	280	
아스플레늄묘	1	"	25,000	1	25,000	-	-	
아킬레아묘	2	"	750	2	750	-	-	
안개초묘	13	"	181,520	5	60,020	1	10,000	

식물명	구 분		수 량	소 득		폐 기		비 고
	건 수	단 위		건 수	수 량	건 수	수 량	
안스리움묘	5	개	6,031	4	2,031	1	4,000	
알로에묘	5	"	63	1	40	3	8	
애크메아묘	1	"	500	1	500	-	-	
야자류(기타)	9	"	20,526	9	20,526	-	-	
양지꽃묘	1	"	7	1	7	-	-	
오리온스묘	1	"	13	1	13	-	-	
온시다움묘	2	"	170	1	20	-	-	
아오노프시디움묘	1	"	380	1	380	-	-	
작약묘	3	"	1,034	3	1,034	-	-	
제라늄묘	2	"	480	2	480	-	-	
제비꽃묘	1	"	480	1	480	-	-	
천리향묘	1	"	1	-	-	-	-	
천일홍묘	1	"	1	-	-	1	1	
카네이션묘	13	"	327,700	2	36,000	-	-	
카란데묘	3	"	425	3	425	-	-	
카틀레아묘	4	"	721	3	711	-	-	
칸나묘		"	5	-	-	1	5	
칼란코에묘	1	"	4	1	4	-	-	
코데우스묘	2	"	22	2	22	-	-	
테이블야자묘	1	"	3	1	3	-	-	
티무스묘	1	"	6	1	6	-	-	
파라헤베묘	1	"	14	1	14	-	-	
파초묘	1	"	2	-	-	1	2	
파치라묘	3	"	16	3	16	-	-	
패랭이꽃묘	11	"	198,000	11	198,000	-	-	
페라고니움묘	1	"	480	1	480	-	-	
페튜니아묘	2	"	2,467	1	600	-	-	
풍년화묘	1	"	5	1	5	-	-	

구분 식물명	건수	단위	수량	소독		폐기		비고
				건수	수량	건수	수량	
풍란묘	11	개	14,504	6	8,990	1	2,000	
플라티세리움묘	1	"	2,000	1	2,000	-	-	
필로덴드론묘	1	"	5	-	-	-	-	
헤브묘	1	"	7	1	7	-	-	
히아신스묘	1	"	2	-	1	1	2	
3)수목묘목	618	"	983,430	410	700,404	55	13,897	
가는잎천선과	1	"	12	1	12	-	-	
가는잎코르딜라네	1	"	50	-	-	-	-	
가문비나무	6	"	789	6	789	-	-	
개아그배나무	1	"	20	1	20	-	-	
개암나무	1	"	200	1	200	-	-	
개웃나무	1	"	20	1	20	-	-	
고욤나무	1	"	1	1	1	-	-	
공작야자	3	"	3,000	3	3,000	-	-	
관음죽	73	"	390,363	54	337,797	4	6	
괴불나무	1	"	3	1	3	-	-	
구상나무	1	"	3	1	3	-	-	
구아테말라대황	3	"	1,052	2	52	-	-	
금로매	1	"	5	-	-	-	-	
긴잎가막살나무	1	"	9	1	9	-	-	
까치박달나무	1	"	6	1	6	-	-	
꽃기린	1	"	170	-	-	-	-	
꽃앵두나무	3	"	25	1	10	1	14	
나한백	2	"	23	2	23	-	-	
낙삼홍나무	4	"	13	2	5	-	-	
남천	2	"	10	1	5	-	-	
너도밤나무	3	"	47	2	27	-	-	
노각나무	3	"	7	3	7	-	-	

구분 식물명	건수	단위	수량	소독		폐기		비고
				건수	수량	건수	수량	
노간주나무	2	개	13	2	13	-	-	
노란등나무	1	"	5	1	5	-	-	
녹색드라세나	107	"	237,707	70	185,962	9	7,899	
느티나무	2	"	181	2	181	-	-	
단풍나무	23	"	2,498	14	2,242	2	20	
당남천죽	1	"	5	1	5	-	-	
대만고무나무	2	"	4,400	-	-	-	-	
대택자작나무	1	"	20	1	20	-	-	
메코라고무나무	4	"	504	3	503	1	1	
동백나무	14	"	63	8	46	4	9	
등나무	5	"	293	2	110	-	-	
덕소니아	1	"	60	-	-	-	-	
매죽나무	1	"	18	1	18	-	-	
떡갈나무잎고무나무	2	"	801	2	801	-	-	
뚝함나무	1	"	300	1	300	-	-	
마가복	1	"	5,100	1	5,100	-	-	
만곡유카	1	"	6,000	-	-	-	-	
매죽	1	"	10	-	-	-	-	
명자나무	3	"	201	1	100	1	1	
모란	1	"	50	1	50	-	-	
복련	5	"	68	4	18	-	-	
무궁화	4	"	11	3	10	-	-	
무환자나무	1	"	3	1	3	-	-	
물푸레나무	1	"	40	1	40	-	-	
미국물푸레나무	1	"	20	1	20	-	-	
배롱나무	1	"	15	-	-	-	-	
백리향	2	"	620	2	620	-	-	
벚나무	43	"	53,220	30	31,786	1	3	

식물명	구분	진수	단위	수량	소독		폐기		비고
					진수	수량	진수	수량	
벤자미나		13	개	26,573	3	2,700	-	-	
명야자		1	"	200	-	-	-	-	
보리수		3	"	123	1	100	2	23	
분꽃나무		1	"	11	1	11	-	-	
붓순나무		2	"	9	2	9	-	-	
브라질고무나무		2	"	4,530	2	4,530	-	-	
빌아간사		1	"	9	1	9	-	-	
뽕나무		2	"	4,000	1	2,000	1	2,000	
사철나무		3	"	5	-	-	2	4	
산당화		2	"	2,040	1	110	1	1,930	
산사나무		2	"	3	1	2	1	1	
산초나무		3	"	1,090	2	800	-	-	
산토리나		1	"	6	1	6	-	-	
삼나무		4	"	2,310	1	1,000	-	-	
새우나무		1	"	20	1	20	-	-	
석류나무		2	"	134	2	134	-	-	
석화		17	"	36	11	21	5	14	
선버들		1	"	20	1	20	-	-	
소나무		11	"	1,112	2	1,096	9	16	
소사나무		1	"	5	1	5	-	-	
소철		28	"	54,231	16	25,802	-	-	
솔비나무		1	"	200	1	200	-	-	
송광꽃나무		1	"	17	1	17	-	-	
송악		1	"	6	1	6	-	-	
수국		2	"	101	2	101	-	-	
스트림소나무		1	"	4	1	4	-	-	
스파렌		1	"	4	1	4	-	-	
신나무		1	"	6	1	6	-	-	

식물명	구분	전수	단위	수량	소목		폐기		비고
					전수	수량	전수	수량	
아그배나무		1	개	20	-	-	-	-	
아까시나무		1	"	1	1	1	-	-	
아레카		1	"	1,500	-	-	-	-	
아로카리아		9	"	32,516	8	32,506	-	-	
아왜나무		1	"	20	1	20	-	-	
양앵두		1	"	5,000	-	-	-	-	
양칠엽수		3	"	32	3	32	-	-	
엘레칸야자		2	"	10	1	8	-	-	
영산홍		3	"	256	2	205	-	-	
영춘화		1	"	4	1	4	-	-	
왕대		1	"	500	1	500	-	-	
워싱턴야자		1	"	1	-	-	1	1	
월계수		1	"	3	1	3	-	-	
유카		2	"	18,355	-	-	-	-	
유카리나무		1	"	1	1	1	-	-	
익세라		1	"	2	-	-	-	-	
인도고무나무		16	"	31,706	13	27,789	2	1,917	
인도보리수나무		1	"	10	1	10	-	-	
인동명굴		1	"	20	1	20	-	-	
일본오엽송		1	"	21	-	-	1	21	
자작나무		3	"	5,035	2	35	-	-	
장미		11	"	1,244	9	1,193	1	1	
젓꼭지나무		1	"	3	1	3	-	-	
좁작살나무		1	"	30	1	30	-	-	
좁피나무		1	"	8	1	8	-	-	
종려죽		1	"	1	-	-	1	1	
주목		5	"	10,507	4	10,506	-	-	
주염나무		1	"	20	1	20	-	-	

식물명	구분 진수	단위	수량	소독		폐기		비고
				진수	수량	진수	수량	
줄무늬드라세나	1	개	16	1	16	-	-	
귀방울나무	1	"	20	1	20	-	-	
진달래	4	"	41	3	31	-	-	
참나무	1	"	20	1	20	-	-	
참피나무	1	"	20	1	20	-	-	
참회양목	1	"	7	1	7	-	-	
철쭉나무	37	"	4,228	24	2,585	4	11	
층층나무	3	"	216	3	216	-	-	
치자나무	2	"	3	1	1	-	-	
철썩수	1	"	20	1	20	-	-	
카나다솔송	1	"	20	1	20	-	-	
카나리아야자	1	"	4	-	-	1	4	
칼리안드라	1	"	200	-	-	-	-	
켄티아야자	4	"	11,059	3	10,005	-	-	
코오피나무	1	"	10	1	10	-	-	
코프세스시파리스	1	"	550	1	550	-	-	
코프로스마	1	"	7	1	7	-	-	
큰꽃으아리	1	"	90	1	90	-	-	
판다너스	1	"	5	-	-	-	-	
팔배나무	2	"	24	2	24	-	-	
포푸라나무	1	"	1	1	1	-	-	
피나무	1	"	20	1	20	-	-	
피키라	11	"	34,822	1	5,000	-	-	
함소화	1	"	100	1	100	-	-	
향나무	4	"	68	4	68	-	-	
홍매벚나무	1	"	10	1	10	-	-	
홍자단	1	"	50	-	-	-	-	
화백나무	1	"	2	1	2	-	-	

식물명	구분		수량	소 득		폐 기		비고
	건수	단위		건수	수량	건수	수량	
황매화	2	개	110	1	10	-	-	
황야자	1	"	2	1	2	-	-	
4)기타묘목	20	개	54,698	13	10,424	3	1,070	
딸기묘	18	"	51,716	12	9,944	3	1,070	
박하묘	1	"	480	1	480	-	-	
와사비묘	1	"	2,500	-	-	-	-	
3. 구근류								
1)화훼구근	12	kg	2,285	8	1,557	1	1	
355	355	개	33,445,818	231	11,593,739	20	1,099	
구근아이리스	1	kg	510	-	-	-	-	
구근아이리스	41	개	4,893,162	23	1,553,807	1	3	
글라디올러스	5	kg	1,340	4	1,125	-	-	
글라디올러스	57	개	19,273,187	24	5,497,608	-	-	
베타베	1	"	550	1	550	-	-	
다알리아	1	kg	2	-	-	-	-	
다알리아	4	개	2,624	4	2,624	-	-	
라틴클러스	17	"	2,947	16	447	-	-	
리아트리스구근	4	"	90,500	1	500	-	-	
백합	23	"	1,370,275	11	378,944	2	831	
수선	1	kg	1	-	-	1	1	
수선	20	개	172,160	17	149,617	1	23	
스프레첼리아	13	"	36	13	36	-	-	
아베모베	2	kg	32	2	32	-	-	
아베모베	11	개	988	11	988	-	-	
아마릴리스	10	"	76,085	7	31	-	-	
아이리스자구	1	kg	399,500	1	399,500	-	-	
알리움	4	개	21,600	1	75	-	-	
이키시아	1	"	25	1	25	-	-	
칸나	3	"	30,054	1	4	-	-	

구분 식품명	건수	단위	수량	소독		폐기		비고
				건수	수량	건수	수량	
칼라	2	개	1,350	1	1,300	-	-	
칼라디움	1	"	106	-	-	1	106	
콜히콤	1	"	30	1	30	-	-	
크로커스	1	kg	0.500	1	0.500	-	-	
크로커스	14	개	124,861	8	40,301	-	-	
류울립	53	"	6,229,028	40	3,205,823	1	25	
프리지어	19	"	647,000	17	530,960	-	-	
화폐구근(기타)	35	"	13,119	17	11,058	14	111	
히아신스	21	"	496,131	16	219,011	-	-	
2)채소구근	1	kg	1	-	-	-	-	
	1	개	5	1	5	-	-	
마늘	1	kg	1	-	-	-	-	
생강	1	개	5	1	5	-	-	
4.서류								
1)감자류	4	kg	12,544	-	-	2	43	
감자	3	"	12,543	-	-	2	43	
왜지감자	1	"	1	-	-	-	-	
2)고구마류	7	kg	59	-	-	7	59	
고구마	7	"	59	-	-	7	59	
5.기타	101	kg	22,891	61	1,325	2	4	
	24	개	39,088	15	1,689	2	7	
감꼐나무접수	6	kg	31	5	28	-	-	
개암나무접수	1	"	1	-	-	-	-	
교무나무삽수	1	"	8,000	-	-	-	-	
디펜바키야삽수	3	"	15	1	2	-	-	
만년청삽수	49	"	160	19	54	-	-	
불석송절지	1	"	0.100	-	-	-	-	
배나무삽수	1	"	41	1	41	-	-	
벤자미나삽수	1	"	112	1	112	-	-	

구분 식물명	건수	단위	수량	소독		폐기		비고
				건수	수량	건수	수량	
선인장묘	1	kg	480	1	480	-	-	
알로에삽수	9	"	33	-	-	2	4	
잔디묘	1	"	1,500	-	-	-	-	
접수및삽수(기타)	21	"	532	18	514	-	-	
접수및삽수(기타)	24	개	30,088	15	1,589	2	7	
카사바삽수	1	kg	15	1	15	-	-	
파인애플유묘	1	"	11,891.900	-	-	-	-	
포도나무삽수	3	"	19	3	19	-	-	
포도나무접수	1	"	60	1	60	-	-	
II. 파종및재식용이것								
1. 곡류								
1)미곡	36	kg	533,876	2	24,091	-	-	
백미	19	"	227,651	-	-	-	-	
참쌀	10	"	306,077	1	24,000	-	-	
현미	7	"	148	1	91	-	-	
2)대맥	4	kg	5	-	-	-	-	
과맥	1	"	1	-	-	-	-	
대맥	2	"	3	-	-	-	-	
정맥	1	"	1	-	-	-	-	
3)소맥	453	kg	4,188,491,195	134	1,144,937,828	-	-	
소맥	453	"	4,188,491,195	134	1,144,937,828	-	-	
4)옥수수	689	kg	4,836,816,580	459	3,449,056,107	1	3	
옥수수	689	"	4,836,816,580	459	3,449,056,107	1	3	
5)두류	159	kg	1,123,067,694	61	661,646,161	1	3,900	
녹두	6	"	609,841	-	-	-	-	
대두	57	"	1,107,117,200	27	657,299,000	-	-	
완두	1	"	2,722	-	-	-	-	
적두	95	"	15,337,861	34	4,347,161	1	3,900	

식물명	구분	건수	단위	수량	소 득		폐 기		비 고
					건수	수량	건수	수량	
6) 기	타	432	kg	680,928,396	189	390,043,062	1	2	
강	남 콩	4	"	34,807	-	-	1	2	
귀	리	10	"	6,428,360	-	-	-	-	
낙	곡 분	71	"	67,964,095	12	10,890,000	-	-	
도	토리 가루	2	"	10	-	-	-	-	
맥	아	8	"	378,108	-	-	-	-	
메	밀	4	"	378,360	2	150,000	-	-	
메	밀 피	12	"	233,342	7	133,768	-	-	
밀	가 루	6	"	2,337,169	1	2,337,000	-	-	
밀	기 울	1	"	360	-	-	-	-	
보	리 가 루	10	"	11,153,000	1	1,067,000	-	-	
소	맥 피	251	"	566,314,909	154	357,348,209	-	-	
수	수	2	"	9	-	-	-	-	
쌀	겨	2	"	301,141	-	-	-	-	
옥	수수 가루	24	"	3,776,208	10	1,818,085	-	-	
옥	수수전분박	18	"	5,273,546	-	-	-	-	
울	무	3	"	51,500	-	-	-	-	
호	밀	4	"	16,303,472	2	16,299,000	-	-	
2. 서	류								
1) 감	자 류	3	kg	103	-	-	1	25	
감	자	3	"	103	-	-	1	25	
2) 고	구 마 류	1	kg	3	-	-	1	3	
고	구 마	1	"	3	-	-	1	3	
3) 타	피 오 카	64	kg	150,024,974	39	90,266,000	-	-	
타	피 오 카	64	"	150,024,974	39	90,266,000	-	-	
4) 기	타	3	kg	3,333,000	-	-	-	-	
고	구 마 전분	2	"	3,231,000	-	-	-	-	
타	피 오 카 녹말	1	"	102,000	-	-	-	-	

구 분 식물명	건 수	단 위	수 량	소 목		폐 기		비 교
				건 수	수 량	건 수	수 량	
3. 과 실 류								
1) 감 굴 류	1,039	kg	13,114,353	113	730,472	301	143,797	
감 굴	792	"	10,018,731	80	358,095	273	132,106	
그레이프후르트	98	"	1,240,169	6	676	15	9,583	
베 몬	146	"	1,835,296	27	371,701	13	2,108	
온 주 굴	1	"	150	-	-	-	-	
유 자	2	"	20,007	-	-	-	-	
2) 인과 및 준인과	262	kg	52,402	-	-	180	955	
감	38	"	142	-	-	6	18	
꽃 감	3	"	51,001	-	-	-	-	
단 감	5	"	39	-	-	1	5	
배	49	"	311	-	-	7	25	
비 파	3	"	23	-	-	2	21	
사 파	164	"	886	-	-	164	886	
3) 핵과 및 장과	353	kg	4,531,603	3	17,042	48	349	
건 대 추	10	"	164	1	6	4	149	
건 무 화 과	1	"	18,250	-	-	-	-	
건 포 도	205	"	4,491,946	1	17,000	-	-	
대 추	14	"	53	-	-	12	47	
무 화 과	2	"	2	-	-	2	2	
복 숭 아	20	"	108	-	-	4	16	
석 류	4	"	59	1	36	2	20	
앵 두	5	"	26	-	-	-	-	
양 벗	18	"	20,488	-	-	5	31	
양 앵 두	2	"	9	-	-	-	-	
자 두	6	"	22	-	-	4	10	
포 도	66	"	376	-	-	15	74	
4) 견과 류	161	kg	198,591	1	7,050	16	70	

구분 식품명	건수	단위	수량	소독		폐기		비고
				건수	수량	건수	수량	
밥	2	kg	5	-	-	1	2	
은행	20	"	196,819	1	7,050	-	-	
잣	121	"	1,691	-	-	1	2	
피칸	3	"	10	-	-	3	10	
호두	15	"	66	-	-	11	56	
5)남양과	3,574	kg	9,922,174	59	108,991	2,353	39,205	
진바나나	1	"	5	-	-	-	-	
구다모노도케이	1	"	13	-	-	-	-	
구아과	20	"	140	-	-	15	77	
대추야자	3	"	45	-	-	3	45	
두리안	2	"	5	-	-	2	5	
람부탄	13	"	61	-	-	13	61	
마르메로	3	"	21	-	-	3	21	
맹고	216	"	1,341	-	-	216	1,341	
맹고스틴	22	"	121	-	-	22	121	
바나나	2,475	"	9,223,523	1	20	1,939	36,928	
반석류	13	"	34	-	-	13	34	
브라질넛트	1	"	7,500	-	-	-	-	
스타애플	14	"	45	-	-	14	45	
알몬드	74	"	622,191	9	91,265	-	-	
애보카도	9	"	44	-	-	9	44	
야자	21	"	25,759	1	4,500	1	3	
얀바부	1	"	5	-	-	-	-	
양다래	84	"	26,416	48	13,206	8	28	
여지	48	"	179	-	-	48	179	
카슈	3	"	4,537	-	-	-	-	
코코넛트	11	"	53	-	-	-	-	
탄뎡	2	"	48	-	-	2	48	

구분 식물명	건수	단위	수량	소득		폐기		비고
				건수	수량	건수	수량	
과인애플	498	kg	9,897	-	-	7	110	
파파야	37	"	173	-	-	37	173	
페이쵸아	2	"	18	-	-	1	2	
4. 재소류								
1) 과채류	246	kg	45,065,492.300	37	11,181,837	162	2,415	
가 지	5	"	33	-	-	5	33	
진 가지	1	"	0.300	-	-	-	-	
진 교추	8	"	147,364	3	36,164	-	-	
진 호박	2	"	1	-	-	-	-	
교추	7	"	15,020	1	15,000	5	19	
도마도	7	"	35	-	-	7	35	
딸기	11	"	1,181	1	1,134	1	14	
루우핀콩	36	"	44,880,000	9	11,110,000	-	-	
메론	147	"	21,773	23	19,539	124	2,234	
수박	6	"	25	-	-	6	25	
오이	10	"	35	-	-	9	32	
채두	3	"	10	-	-	3	10	
꽃콩(지두)	1	"	3	-	-	1	3	
호박	2	"	12	-	-	1	10	
2) 업경채류	55	kg	278,331.300	-	-	1	5	
진양파	1	"	27	-	-	-	-	
진파	25	"	184,250	-	-	-	-	
상치	9	"	1,830	-	-	-	-	
셀러리	4	"	2,000	-	-	-	-	
아스파라가스	3	"	156	-	-	1	5	
서양고추냉이	6	"	90,000	-	-	-	-	
양배추	1	"	1	-	-	-	-	
양파	1	"	0.300	-	-	-	-	

구분 식품명	건수	단위	수량	소 득		폐 기		비고
				건수	수량	건수	수량	
죽 파	4	kg	66	-	-	-	-	
파	1	"	1	-	-	-	-	
3) 근 채 류	36	kg	234,985.400	2	53,189	5	6,862	
건 더 덕	1	"	2	-	-	-	-	
건 도 라 지	4	"	10,344	-	-	-	-	
건 마 늘	3	"	12,003	-	-	-	-	
건 연 근	1	"	2,400	-	-	-	-	
당 근	1	"	1	-	-	-	-	
더 덕	2	"	9	-	-	1	2	
마	2	"	4	-	-	-	-	
마 늘	11	"	96,168	-	-	2	9	
무 우	1	"	10	-	-	-	-	
생 강	5	"	60,043	2	53,189	2	6,851	
죽 순	3	"	54,000	-	-	-	-	
토 란	1	"	1	-	-	-	-	
호오스래 디시	1	"	0.400	-	-	-	-	
4) 기 타	323	kg	1,180,426	25	325,854	3	6	
건 고 구 마 순	1	"	1	-	-	-	-	
건 고 비	11	"	23,925	5	9,954	-	-	
건 고 사 리	237	"	1,014	-	-	1	2	
고 사 리	1	"	2	-	-	-	-	
고 추 가 루	6	"	2,821	-	-	-	-	
곤 약 구	57	"	1,097,558	20	315,900	2	4	
구 약 (곤약)	4	"	55,000	-	-	-	-	
무 우 말 랭 이	1	"	100	-	-	-	-	
묵 나 물	1	"	1	-	-	-	-	
취 나 물	4	"	4	-	-	-	-	

구분 식물명	건수	단위	수량	소 득		배 기		비고
				건수	수량	건수	수량	
5. 목재및죽재류								
1) 나 왕 원 목	1,302	m	3,877,881	1,297	3,872,681	-	-	
나 왕 원 목	1,302	"	3,877,881	1,297	3,872,681	-	-	
2) 송 원 목	429	"	2,533,858	423	2,526,782	1	1	
뉴질랜드송	16	"	102,253	16	102,253	-	-	
미 송	379	"	2,079,720	374	2,072,645	1	1	
송원목(기타)	11	"	27,593	10	27,592	-	-	
적 송	2	"	5,529	2	5,529	-	-	
칠 레 송	21	"	318,763	21	318,763	-	-	
3) 특수재원목	475	kg	7,094,885	206	3,272,228	-	-	
	1,442	m	384,070	1,330	359,984	1	1	
	2	개	22,100	-	-	-	-	
Dhia 원 목	1	m	1	1	1	-	-	
Koa 원 목	1	"	8	1	8	-	-	
가문비나무원목	2	kg	20,500	2	20,500	-	-	
가문비나무원목	23	m	53,304	22	53,303	1	1	
계수나무원목	1	"	1	1	1	-	-	
녹 나무 원목	2	"	20	2	20	-	-	
느릅나무원목	52	"	1,785	49	1,660	-	-	
단풍나무원목	207	"	17,632	203	17,503	-	-	
두릅나무원목	3	"	114	2	78	-	-	
등 나무 원목	472	kg	7,058,885	203	3,236,228	-	-	
등 나무 원목	1	m	5	-	-	-	-	
리 크 원 목	59	"	1,561	41	1,285	-	-	
마 카 원 목	1	"	10	1	10	-	-	
만소니아원목	1	"	23	1	23	-	-	
물푸레나무원목	33	"	3,700	31	3,688	-	-	
미류나무원목	13	"	2,890	12	2,879	-	-	

구분 식물명	건수	단위	수량	소 득		폐 기		비고
				건수	수량	건수	수량	
발사원목	2	㎡	63	2	63	-	-	
배단항나무원목	1	kg	15,500	1	15,500	-	-	
배단항나무원목	3	㎡	20	2	18	-	-	
벗나무원목	3	"	22	3	22	-	-	
부빙카원목	1	"	24	1	24	-	-	
사사프러스원목	4	"	41	4	41	-	-	
사시나무원목	5	"	531	5	531	-	-	
사파베원목	41	"	2,129	41	2,129	-	-	
삼나무원목	224	"	189,314	170	173,078	-	-	
소노케링원목	1	"	20	-	-	-	-	
송백나무원목	1	"	323	1	323	-	-	
신나무원목	1	"	26	1	26	-	-	
아이렘원목	1	"	34	-	-	-	-	
아이크로원목	1	"	4	1	4	-	-	
아프리카원목	6	"	74,433	6	74,433	-	-	
오동나무원목	4	"	899	3	898	-	-	
오리나무원목	22	"	7,052	22	7,052	-	-	
웬스원목	3	"	56	3	56	-	-	
유창원목	6	"	6,928	-	-	-	-	
유카리나무원목	2	"	81	1	80	-	-	
재생원목	1	"	22	-	-	-	-	
전나무원목	1	"	231	1	231	-	-	
제브라원목	1	"	28	1	28	-	-	
젤코바원목	44	"	1,416	41	1,356	-	-	
참나무원목	258	"	5,255	253	5,138	-	-	
참피나무원목	10	"	256	10	256	-	-	
펠프원목	2	"	11	2	11	-	-	

구분 식물명	건수	단위	수량	소득		폐기		비고
				건수	수량	건수	수량	
포프라원목	13	㎡	463	13	463	-	-	
부라두원목	17	"	449	14	428	-	-	
피나무원목	25	"	2,541	24	2,514	-	-	
해고원목	2	개	22,100	-	-	-	-	
향나무원목	25	㎡	5,939	25	5,939	-	-	
호도나무원목	312	"	4,332	311	4,330	-	-	
회양목원목	2	"	37	1	23	-	-	
흑단나무원목	2	"	36	1	30	-	-	
4) 죽재류	76	kg	6,050,467	2	85,320	-	-	
대발	22	"	470,245	1	59,360	-	-	
맹종죽	4	"	562,800	-	-	-	-	
죽제류(기타)	35	"	216,311	-	-	-	-	
칭환죽	8	"	2,578,569	1	25,960	-	-	
편죽	2	"	17,722	-	-	-	-	
활죽	5	"	2,204,820	-	-	-	-	
5) 기타	66	"	82,277,824	-	-	-	-	
	1,933	㎡	432,206	535	185,867	3	51	
가문비나무각재	38	"	26,140	19	15,407	-	-	
각재류(기타)	1	kg	675	-	-	-	-	
각재류(기타)	94	㎡	7,787	31	6,084	-	-	
고무나무각재	172	"	14,939	17	1,311	-	-	
귀목각재	1	"	103	1	103	-	-	
나왕각재	1	kg	12,556	-	-	-	-	
나왕각재	584	㎡	317,427	290	143,626	-	-	
너도밤나무각재	25	"	1,000	10	385	-	-	
녹나무각재	1	"	1	1	1	-	-	
느릅나무각재	4	"	103	1	33	-	-	
니아치각재	1	"	49	-	-	-	-	

구분 식물명	건수	단위	수량	소 득		폐 기		비 고
				건수	수량	건수	수량	
단풍나무각재	151	m ³	6,746	14	1,354	-	-	
라민각재	1	"	56	-	-	-	-	
마호가니각재	9	"	383	2	53	-	-	
망고각재	1	"	1	1	1	-	-	
물푸레나무각재	4	"	16	-	-	-	-	
발사각재	11	"	370	2	56	-	-	
벗나무각재	5	"	252	-	-	-	-	
베니어	2	kg	1,078	-	-	-	-	
베니어	179	m ³	15,282	12	4,629	-	-	
불단용각재	18	"	28	-	-	-	-	
사시나무각재	1	"	34	-	-	-	-	
삼나무각재	21	"	4,158	4	3,383	-	-	
서나무각재	30	"	1,734	16	1,386	-	-	
세파티어각재	4	"	532	3	372	-	-	
센각재	2	"	12	-	-	-	-	
소나무각재	9	"	671	-	-	2	50	
소노케링각재	81	"	1,613	45	922	-	-	
아조베각재	1	"	84	1	84	-	-	
오동나무각재	1	"	12	-	-	-	-	
오리나무각재	28	"	2,461	1	318	-	-	
우드웨이스트	1	"	18	1	18	-	-	
우드칩	8	kg	32,827,910	-	-	-	-	
자단각재	35	m ³	284	5	9	-	-	
자작나무각재	12	"	473	4	181	-	-	
장미각재	30	"	120	1	2	-	-	
철부동각재	21	"	951	2	93	-	-	
주복각재	2	"	18	1	16	-	-	

구분 식물명	건수	단위	수량	소독		폐기		비고
				건수	수량	건수	수량	
참나무각재	167	m ³	6,122	11	313	-	-	
참피나무각재	51	"	2,545	6	284	-	-	
칼란타느각재	1	"	26	-	-	-	-	
케둥각재	1	"	23	1	23	-	-	
톱밥(나무가루포함)	54	kg	49,435,605	-	-	-	-	
톱밥(나무가루포함)	6	m ³	4,179	4	880	-	-	
티크각재	12	"	250	4	94	-	-	
파덕각재	7	"	92	2	32	-	-	
파로사각재	1	"	1	-	-	-	-	
팔카타각재	1	"	45	-	-	-	-	
팽나무각재	1	"	30	1	30	-	-	
편백각재	1	"	2	-	-	-	-	
합판	45	"	13,416	4	4,051	-	-	
참나무각재	11	"	652	1	26	-	-	
호도나무각재	17	"	557	1	17	-	-	
후박나무각재	1	"	9	1	9	-	-	
흑단각재	32	"	399	14	281	-	-	
6. 버섯류								
1) 생버섯	4	kg	1,510	-	-	-	-	
양송이	4	"	1,510	-	-	-	-	
2) 건조버섯	97	"	138,519	32	108,435	1	2	
능이	1	"	22,000	1	22,000	-	-	
묵이	47	"	111,827	27	82,785	-	-	
버섯류(기타)	18	"	4,405	4	3,650	1	2	
버섯종균	1	"	1	-	-	-	-	
싸리버섯	2	"	1	-	-	-	-	
영지버섯	4	"	257	-	-	-	-	
표고버섯	24	"	28	-	-	-	-	

식물명	구분	건수	단위	수량	소 득		폐 기		비고
					건수	수량	건수	수량	
7. 심 유 류		473	kg	9,712,637	370	7,601,505	-	-	
다 피		7	"	68,850	3	30,000	-	-	
사 이 설 마		93	"	2,523,933	80	2,061,029	-	-	
삼 아 피		16	"	215,000	15	195,000	-	-	
상 백 피		1	"	11,000	-	-	-	-	
수 세 미		1	"	1,734	1	1,734	-	-	
아 마		153	"	3,263,460	108	2,332,357	-	-	
아 바 카		59	"	1,213,838	51	1,070,074	-	-	
저 마		1	"	1	-	-	-	-	
코 코 닷 심 유		26	"	510,250	22	437,300	-	-	
탐 피 로 심 유		2	"	4,000	2	4,000	-	-	
팔 미 라 심 유		1	"	10,000	1	10,000	-	-	
팜 심 유		102	"	1,653,171	79	1,277,611	-	-	
황 마		11	"	237,400	8	182,400	-	-	
8. 유 료 류		131	"	48,054,844	25	38,402,428	-	-	
땅 콩		45	"	4,115,503	11	619,930	-	-	
유 채		1	"	30,000	-	-	-	-	
참 깨		46	"	8,075,639	1	1,500,000	-	-	
코 푸 라		13	"	34,145,048	11	34,145,000	-	-	
피 마 자		22	"	1,688,635	2	137,498	-	-	
해 바 라 기		4	"	19	-	-	-	-	
9. 환 약 재		6,368	"	10,393,155	1,720	2,869,895	-	-	
가 처 자		32	"	10,400	9	2,450	-	-	
갈 근		1	"	4	-	-	-	-	
갈 화		2	"	2,000	1	1,000	-	-	
감 국		1	"	240	-	-	-	-	
감 송 향		3	"	240	2	140	-	-	
감 수		2	"	100	1	50	-	-	

식물명	구분	진수	단위	수량	소독		폐기		비고
					진수	수량	진수	수량	
감	인	37	kg	12,950	8	3,200	-	-	
감	초	286	"	1,341,703	74	353,787	-	-	
강	진향	5	"	400	1	50	-	-	
강	활	61	"	107,374	20	51,374	-	-	
전	강	1	"	17,820	-	-	-	-	
저	자	1	"	300	-	-	-	-	
견	우자	3	"	4,500	1	1,000	-	-	
계	지	139	"	614,421	34	176,885	-	-	
계	피	311	"	1,013,230	71	254,250	-	-	
고	수	18	"	58,328	9	39,600	-	-	
곰	쇠포	34	"	14,813	7	2,590	-	-	
곰	사인	205	"	713,200	49	42,770	-	-	
박	향	86	"	233,217	46	141,357	-	-	
관	동화	41	"	11,923	15	7,320	-	-	
관	중	4	"	6,750	-	-	-	-	
피	화	27	"	11,010	5	5,560	-	-	
구	소맥	1	"	200	1	200	-	-	
구	절초	14	"	1,807	2	400	-	-	
구	척	1	"	500	-	-	-	-	
권	백	1	"	300	1	300	-	-	
금	앵자	26	"	6,700	8	2,300	-	-	
금	오구척	1	"	1,000	1	1,000	-	-	
금	은화	75	"	72,752	14	17,505	-	-	
길	경	1	"	3,994	-	-	-	-	
길	초근	2	"	1,360	2	1,360	-	-	
단	삼	51	"	18,016	7	2,000	-	-	
당	귀	2	"	1	-	-	-	-	
네	귀	2	"	70	1	50	-	-	

구분 식물명	건수	단위	수량	소독		폐기		비고
				건수	수량	건수	수량	
대부피	15	kg	13,099	10	9,340	-	-	
대사인	31	"	172,754	24	146,144	-	-	
대풍자	6	"	1,500	2	600	-	-	
대황	1	"	500	-	-	-	-	
도인	68	"	56,629	14	9,300	-	-	
동과자	5	"	1,110	-	-	-	-	
두송실	8	"	12,055	-	-	-	-	
두충	3	"	5	-	-	-	-	
등심초	37	"	3,366	13	1,123	-	-	
마아피	1	"	300	1	300	-	-	
마전자	1	"	500	-	-	-	-	
마황	102	"	157,519	21	28,416	-	-	
만다라화	1	"	9,000	1	9,000	-	-	
맥문동	6	"	18	-	-	-	-	
목단피	4	"	8,800	2	1,800	-	-	
목별자	6	"	1,155	-	-	-	-	
목통	1	"	10,607	-	-	-	-	
목향	133	"	310,872	31	68,717	-	-	
밀몽화	8	"	26,350	3	850	-	-	
반지연	1	"	1	-	-	-	-	
방기	58	"	26,543	13	5,636	-	-	
백개시등	1	"	30	-	-	-	-	
백급	28	"	6,744	8	1,647	-	-	
백단향	3	"	600	2	400	-	-	
백두구	206	"	92,142	52	21,792	-	-	
백렴	13	"	16,050	7	4,400	-	-	
백모근	13	"	6,257	4	1,990	-	-	
백미	1	"	500	1	500	-	-	

식물명	구분		진수	단위	수량	소득		폐기		비고
						진수	수량	진수	수량	
백부근			17	kg	5,196	3	820	-	-	
백부자			3	"	522	-	-	-	-	
백자인			92	"	26,514	20	5,347	-	-	
백자약			11	"	83,738	3	6,170	-	-	
백질여			23	"	6,370	6	1,700	-	-	
백출			1	"	0.100	-	-	-	-	
백편두			24	"	20,820	7	5,500	-	-	
보두			9	"	37,400	-	-	-	-	
복령			7	"	41,704	2	4,204	-	-	
봉출			29	"	41,440	16	25,245	-	-	
부자			79	"	49,248	15	5,247	-	-	
비파엽			14	"	3,159	6	1,400	-	-	
비해			6	"	1,740	1	131	-	-	
빈랑			60	"	285,202	13	111,925	-	-	
사간			9	"	2,292	3	600	-	-	
사군자			28	"	2,970	5	650	-	-	
사상자			11	"	2,577	5	652	-	-	
사일			4	"	2,000	1	1,000	-	-	
산기생			1	"	1,900	-	-	-	-	
산두근			13	"	3,400	5	1,000	-	-	
산사육(산사자)			123	"	516,656	33	116,025	-	-	
산수유			2	"	1,200	-	-	-	-	
산약			1	"	5	-	-	-	-	
산조인			95	"	173,807	32	54,989	-	-	
산초			3	"	6	-	-	-	-	
산해발			1	"	1	-	-	-	-	
삼릉			68	"	35,196	16	9,116	-	-	
상백련			3	"	10,060	1	2,500	-	-	

구분 식물명	건수	단위	수량	소독		폐기		비고
				건수	수량	건수	수량	
상백피	69	kg	80,545	16	12,628	-	-	
석결명	1	"	2,000	-	-	-	-	
석곡	48	"	15,159	11	4,269	-	-	
석창포	81	"	53,079	18	13,456	-	-	
세신	7	"	31,000	1	8,000	-	-	
소목	45	"	20,950	10	3,700	-	-	
소엽	1	"	400	1	400	-	-	
소함유	1	"	100	-	-	-	-	
소회향	18	"	13,756	5	4,400	-	-	
속단	88	"	168,636	20	22,857	-	-	
속수자	2	"	505	2	505	-	-	
쇠양	77	"	92,535	20	26,400	-	-	
승마	71	"	106,150	18	31,193	-	-	
시호	32	"	187,286	7	37,285	-	-	
신곡	1	"	3	-	-	-	-	
신이화	88	"	14,032	21	4,323	-	-	
쌍표초	1	"	200	-	-	-	-	
아선약	1	"	1,000	1	1,000	-	-	
약축	1	"	2,200	1	2,200	-	-	
양강	61	"	53,104	13	6,892	-	-	
영경귀실	1	"	10,000	-	-	-	-	
여정실	8	"	2,400	1	100	-	-	
여지핵	7	"	1,637	5	1,187	-	-	
연육	75	"	124,142	16	27,527	-	-	
연화	2	"	400	-	-	-	-	
영신초	1	"	1,500	1	1,500	-	-	
오가피	1	"	1	-	-	-	-	
오동정	1	"	10	-	-	-	-	

식물명	구분	건수	단위	수량	소독		폐기		비고
					건수	수량	건수	수량	
오	매	34	kg	8,707	8	1,876	-	-	
오	미자	2	"	1,100	-	-	-	-	
오	수유	78	"	12,624	19	2,790	-	-	
오	약	95	"	135,217	27	38,006	-	-	
옥	발	6	"	3,800	2	800	-	-	
옥	천요	1	"	1,650	1	1,650	-	-	
완	화	1	"	100	1	100	-	-	
우	방자	30	"	9,650	8	2,600	-	-	
육	리인	23	"	2,650	9	1,250	-	-	
원	두총	85	"	99,363	19	30,398	-	-	
원	지	131	"	128,404	34	37,268	-	-	
위	령선	1	"	1,000	-	-	-	-	
위	수	3	"	300	1	100	-	-	
유	향	1	"	200	-	-	-	-	
육	두구	77	"	23,970	27	13,891	-	-	
육	종용	122	"	65,880	35	17,452	-	-	
의	이인	2	"	300	-	-	-	-	
익	지인	119	"	31,825	33	9,550	-	-	
인	삼	5	"	3	-	-	-	-	
자	원	26	"	11,642	8	3,660	-	-	
자	초	1	"	100	-	-	-	-	
저	령	86	"	76,177	21	18,873	-	-	
저	실	10	"	1,799	5	599	-	-	
적	석지	1	"	300	-	-	-	-	
적	작약	2	"	6,600	-	-	-	-	
정	력자	4	"	800	1	200	-	-	
정	향	91	"	42,506	38	34,035	-	-	
제	실자	1	"	200	-	-	-	-	

식물명	구분		단위	수량	소 득		폐 기		비고
	진수				진수	수량	진수	수량	
조	각	9	kg	1,483	3	135	-	-	
조	구 등	48	"	19,414	18	7,084	-	-	
즙	약	1	"	6	-	-	-	-	
지	과	110	"	218,863	33	59,267	-	-	
지	과 피	46	"	26,314	8	4,407	-	-	
지	구 자	1	"	100	-	-	-	-	
지	황	14	"	385,690	1	178	-	-	
진	법	7	"	2,300	-	-	-	-	
차	전 자	2	"	4,525	-	-	-	-	
천	중	5	"	16,970	2	1,670	-	-	
천	근	2	"	300	-	-	-	-	
천	남 성	77	"	139,723	17	24,920	-	-	
천	면 자	21	"	7,750	4	1,000	-	-	
천	마	11	"	60	-	-	-	-	
천	문 동	34	"	19,929	10	7,315	-	-	
천	오	25	"	8,244	10	3,853	-	-	
천	화 분	28	"	16,524	10	5,350	-	-	
청	초	2	"	1,001	1	1,000	-	-	
청	피	1	"	1,000	1	1,000	-	-	
초	과	96	"	30,116	32	11,275	-	-	
초	두 구	106	"	246,624	32	47,710	-	-	
초	오	46	"	20,944	13	6,500	-	-	
축	양 천	1	"	5	-	-	-	-	
침	향	21	"	1,028	6	260	-	-	
택	사	1	"	1,351	-	-	-	-	
토	사 자	88	"	107,863	28	46,237	-	-	
파	고 지	59	"	66,052	17	28,685	-	-	
파	극	147	"	26,293	34	6,497	-	-	

식물명	구분	전수	단위	수량	소 득		폐 기		비고
					전수	수량	전수	수량	
파	두	4	kg	521	2	400	-	-	
포	황	26	"	10,263	9	2,102	-	-	
필	발	12	"	15,193	2	11,000	-	-	
하	수 오	28	"	10,576	15	5,151	-	-	
락	슬	4	"	1,190	1	230	-	-	
해	금 사	10	"	6,176	2	80	-	-	
행인(황인)		151	"	236,667	43	75,770	-	-	
향	유	1	"	900	-	-	-	-	
형	개	9	"	6,979	3	2,962	-	-	
호	로 파	24	"	106,800	10	11,900	-	-	
호	마 인	5	"	850	2	250	-	-	
호	유 자	1	"	2,300	-	-	-	-	
홍	화	82	"	62,400	20	17,563	-	-	
황	기	10	"	71,293	1	1,190	-	-	
황	면	129	"	97,381	35	36,260	-	-	
회	합	39	"	108,829	16	33,100	-	-	
후	박	18	"	63,114	1	7,000	-	-	
흑	축	3	"	1,800	1	1,000	-	-	
10. 기	타								
1) 염료, 기초, 향신		633	kg	48,120,086	322	25,839,687	-	-	
거	자	30	"	1,044,279	3	38,288	-	-	
늑	차	5	"	16	-	-	-	-	
로칼아프 라칸차		1	"	1,000	-	-	-	-	
셀	러 리	7	"	7,300	3	3,500	-	-	
소	두 구	3	"	3,030	2	1,030	-	-	
스	테 비 아	1	"	20,000	-	-	-	-	
승	마	1	"	50	-	-	-	-	
아	마 인 셀	15	"	11,300,940	-	-	-	-	

구분 식물명	건수	단위	수량	소 득		폐 기		비 고
				건수	수량	건수	수량	
안젤리카	1	kg	40	-	-	-	-	
염연초	43	"	1,773,489	-	-	-	-	
월계수잎	4	"	9,084	1	100	-	-	
자임초	3	"	13,480	1	12,600	-	-	
젤리	1	"	500	1	500	-	-	
카나리실	10	"	169,647	-	-	-	-	
카다뭇	9	"	2,950	4	1,200	-	-	
카레	1	"	13,200	1	13,200	-	-	
커피빙	6	"	13,600	5	10,600	-	-	
커피원두	287	"	30,052,651	195	23,640,578	-	-	
커피크림	5	"	17,000	-	-	-	-	
코리엔더	1	"	500	-	-	-	-	
코코아두	38	"	1,958,887	20	1,122,941	-	-	
퀴브라커피두	1	"	288	-	-	-	-	
판갈참	1	"	2	-	-	-	-	
팜피넬라	2	"	114	-	-	-	-	
프리물라	2	"	444	-	-	-	-	
호로파	12	"	197,800	5	49,800	-	-	
호프	2	"	44	-	-	-	-	
홍차	2	"	14,976	-	-	-	-	
회향	3	"	2,000	1	500	-	-	
후추	136	"	1,502,775	80	944,850	-	-	
2)목초류	13	"	9,740,729	1	24,954	-	-	
목초	13	"	9,740,729	1	24,954	-	-	
3)착유박	536	"	634,661,768	242	228,089,690	-	-	
대두박	174	"	264,343,784	38	78,681,590	-	-	
면실박	89	"	50,844,172	59	37,706,643	-	-	
사탕무우박	2	"	716,820	-	-	-	-	

구분 식물명	건 수	단 위	수 량	소 득		폐 기		비 고
				건 수	수 량	건 수	수 량	
착유박류(기타)	31	kg	39,624,265	19	27,571,401	-	-	
채 종 박	223	"	166,898,452	115	80,083,791	-	-	
해바라기박	17	"	12,134,265	11	8,046,265	-	-	
4)짚 제 품	8	"	19,702	-	-	2	3	
벧 짚	2	"	3	-	-	2	3	
조 화 대	1	"	2,285	-	-	-	-	
짚 류 (기타)	5	"	17,414	-	-	-	-	
5)화 훼 류	173	"	4,431	9	771	5	75	
가 대 진 화	1	"	12	-	-	-	-	
강아지풀진화	1	"	4	-	-	-	-	
거 베 라 절 화	2	"	87	-	-	-	-	
고 사 리 진 화	2	"	217	-	-	-	-	
국 화 진 화	1	"	23	1	23	-	-	
국 화 절 화	7	"	103	-	-	-	-	
극 락 초 절 화	1	"	3	-	-	-	-	
글라디올라스절화	2	"	24	-	-	-	-	
나 팔 꽃 진 화	2	"	201	1	1	-	-	
난 절 화	27	"	475	-	-	1	3	
다알리아절화	1	"	3	-	-	-	-	
다이오네아절화	1	"	5	-	-	-	-	
딸기꽃 절 화	1	"	2,400	-	-	-	-	
리 부 스 절 화	1	"	2	-	-	-	-	
무 궁 화 진 화	1	"	23	1	23	-	-	
바논케크절화	2	"	7	-	-	-	-	
바리우스절화	1	"	720	-	-	-	-	
방 크 샨 진 화	2	"	14	-	-	-	-	
백 합 절 화	12	"	71	-	-	-	-	
베 고 니 아 절 화	1	"	4	-	-	-	-	

구분 식물명	전 수	단 위	수 량	소 득		배 기		비 고
				전 수	수 량	전 수	수 량	
별 꽃 건 화	3	kg	1,000	1	200	-	-	
브로디아절화	2	"	7	-	-	-	-	
샤 렌 건 화	1	"	0.500	-	-	-	-	
샤 시 건 화	1	"	0.540	-	-	-	-	
스타치스절화	2	"	24	-	-	-	-	
신고니움절화	1	"	2	-	-	-	-	
아네모네절화	3	"	48	-	-	-	-	
아마릴리스절화	1	"	0.380	-	-	-	-	
아스토메리아절화	1	"	10	-	-	-	-	
아스파라가스절화	1	"	2	-	-	-	-	
아이렉스절화	1	"	5	-	-	-	-	
아이리스절화	6	"	59	-	-	1	2	
안개꽃절화	6	"	98	-	-	-	-	
안스리움절화	25	"	203	-	-	2	69	
알리움절화	2	"	15	-	-	-	-	
알스토메리아건화	1	"	11	-	-	-	-	
야래향절화	1	"	1	-	-	1	1	
에델바이스건화	1	"	8	-	-	-	-	
익시라절화	2	"	28	-	-	-	-	
장미건화	1	"	23	1	23	-	-	
장미절화	8	"	113	1	5	-	-	
진저건화	2	"	15	-	-	-	-	
천일홍건화	1	"	23	1	23	-	-	
카네이션절화	14	"	90	-	-	-	-	
카라치아절화	1	"	2	-	-	-	-	
칼라절화	1	"	8	-	-	-	-	
캥가루건화	1	"	5	-	-	-	-	
캥가루절화	1	"	0.500	-	-	-	-	

구분 식물명	건 수	단 위	수 량	소 득		폐 기		비 고
				건 수	수 량	건 수	수 량	
류 올 립 절 화	1	kg	74	-	-	-	-	
파 인 애 플 절 화	1	"	0.500	-	-	-	-	
파 키 라 진 화	1	"	8	-	-	-	-	
파 피 루 스 절 화	1	"	2	-	-	-	-	
팜 파 스 건 화	2	"	484	1	450	-	-	
포 티 시 아 절 화	1	"	0.680	-	-	-	-	
프 루 누 스 절 화	1	"	7	-	-	-	-	
프 리 지 아 절 화	3	"	29	-	-	-	-	
해 태 진 화	1	"	0.500	-	-	-	-	
홍 화 건 화	1	"	23	1	23	-	-	
6) 기 타	444	"	4,223,970	117	1,509,216	6	151	
	9	개	17,249	-	-	-	-	
감 나 무 잎	1	kg	2	-	-	-	-	
거 베 라 잎	1	"	17	-	-	-	-	
진 뱀 자 나 무	1	"	240	-	-	-	-	
고 사 리 절 지	1	"	15	-	-	-	-	
균 류	1	개	4	-	-	-	-	
극 락 조 절 지	1	kg	15	-	-	-	-	
꽃 등 애	1	개	11,500	-	-	-	-	
나 무 상 자	3	"	6	-	-	-	-	
나 무 손 잡 이	3	"	4,739	-	-	-	-	
나 무 젓 가 락	8	kg	164,521	6	115,806	-	-	
냉 동 유 자 피	8	"	132,600	-	-	-	-	
대 나 무 손 잡 이	3	"	5,553	-	-	-	-	
대 나 무 스 텍	23	"	152,642	-	-	-	-	
대 나 무 시 트	2	"	200	-	-	-	-	
대 바 구 니	2	"	5,128	1	2,076	-	-	
돌 의 잎	1	"	1	-	-	-	-	
등 나 무 열 매	1	"	600	1	600	-	-	

구분 식물명	건수	단위	수량	소 득		폐 기		비고
				건수	수량	건수	수량	
벽갈잎	1	kg	5,558	-	-	-	-	
헤몬접질	2	"	280	-	-	-	-	
목자제뿜	1	"	2,402	-	-	-	-	
바구니류	1	"	1,988	1	1,988	-	-	
백합사료	2	"	3,001	-	-	-	-	
백화사절초	1	"	500	-	-	-	-	
보리수열매	1	"	3,700	1	3,700	-	-	
붓꽃뿌리	2	"	40	-	-	-	-	
붓대	1	"	1,200	-	-	-	-	
붓대	1	개	1,000	-	-	-	-	
사과꽃가루	2	kg	21	-	-	-	-	
사탕무우펠렛	1	"	14,620	1	14,620	-	-	
상수리열매	1	"	20	1	20	-	-	
솔방울	4	"	244	1	152	1	1	
수수대	70	"	1,254,828	65	1,131,548	-	-	
수피류	19	"	69,405	9	43,155	-	-	
식물잎(기타)	155	"	1,930	15	667	3	15	
아레카절지	1	"	70	-	-	-	-	
아스파라가스	1	"	15	-	-	-	-	
알팔파펠렛	3	"	658,284	-	-	-	-	
야자접질칩	1	"	15,000	-	-	-	-	
야자열매	2	"	19,020	2	19,020	-	-	
야자잎	2	"	87	-	-	-	-	
양파잎	1	"	9	-	-	-	-	
오렌지접질	3	"	5,275	-	-	-	-	
옥수수숙대	23	"	1,415,063	1	145,324	-	-	
은행잎	1	"	3,000	-	-	-	-	
이끼	7	"	2,427	1	1,200	-	-	

구분 식물명	전 수	단 위	수 량	소 득		폐 기		비 고
				전 수	수 량	전 수	수 량	
이 썩 시 게	2	kg	3,119	-	-	-	-	
장 미 가 지	1	"	16	-	-	-	-	
전 나 무 절 지	1	"	547	-	-	-	-	
카 른 퍼 프 스	1	"	41	-	-	-	-	
코 코 날 접 질	1	"	3,200	1	3,200	-	-	
콜 크	55	"	242,618	9	25,846	-	-	
태 산 목 잎	2	"	301	1	294	-	-	
한 천	2	"	13,642	-	-	-	-	
헬 리 코 니 아 절 지	3	"	44	-	-	-	-	
호 도 피	10	"	20,440	-	-	-	-	
흙	1	"	135	-	-	1	135	
흰 붓 꽃 뿌 리	3	"	346	-	-	-	-	

5. 병 해 총 편
INTERCEPTED DISEASES AND PESTS

여백

가. 수입국별 병해충 발견실적

INTERCEPTION RECORD BY COUNTRY

여백

가. 수입국별 병해충 발견실적 Interception Record by Country

수입국별 Country	병원균 Disease	해충 Pest	계 Total
가 나 Ghana	-	13	13
가 봉 Gabon	-	10	10
과 테 말 라 Guatemala	-	4	4
그 리 스 Greece	1	-	1
남 아 연 방 R.O.S.A	-	2	2
네 델 란 드 Netherland	47	21	68
네 팔 Nepal	2	-	2
뉴 질 랜 드 New Zealand	9	24	33
덴 마 크 Denmark	1	1	2
말 레 이 시 아 Malaysia	-	1,970	1,970
멕 시 코 Mexico	-	12	12
모 로 코 Morocco	-	1	1
미 국 U.S.A	112	2,266	2,378
버 마 Burma	-	42	42
베 트 남 Vietnam	-	2	2
벨 기 에 Belgium	-	67	67
브 라 질 Brazil	-	27	27
사우디아라비아 Saudi Arabia	5	1	6
서 독 W/Germany	8	42	50
소 련 U.S.S.R	-	24	24
솔 로 몬 Solomon	-	19	19
스 리 랑 카 Sri Lanka	-	6	6
스 위 스 Switzerland	1	-	1
싱 가 포 르 Singapore	-	199	199
아 르 켈 티 나 Argentina	-	17	17

수입국별 Country	병원균 Disease	해충 Pest	계 Total
에콰도르 Ecuador	-	1	1
영국 U.K	2	3	5
오스트레일리아 Australia	16	18	34
유고슬라비아 Yugoslavia	-	2	2
이란 Iran	-	2	2
이탈리아 Italy	-	7	7
인도 India	1	42	43
인도네시아 Indonesia	17	504	521
일본 Japan	1,527	226	1,753
중공 P.R.O.C	3	261	264
중화민국 R.O.C	62	121	183
칠레 Chile	-	26	26
카메룬 Cameroon	-	16	16
캐나다 Canada	9	199	208
코스타리카 Costa Rica	-	5	5
콜롬비아 Colombia	-	3	3
콩고 Congo	-	14	14
타이 Thailand	10	72	82
파키스탄 Pakistan	-	4	4
파푸아뉴기니 P.N.G	-	329	329
페루 Peru	-	1	1
포르투갈 Portugal	-	4	4
프랑스 France	8	45	53
필리핀 Philippines	3	82	85
홍콩 Hong Kong	3	1,522	1,525
계 Total (50 개국)	1,847	8,279	10,126

나. 수입식물별 병원균 발견실적

RECORD OF INTERCEPTED DISEASES WITH IMPORTING PLANTS

여백

나. 수입식물별 병원균발견 실적

RECORD OF INTERCEPTED DISEASES WITH IMPORTING PLANTS

나. 수입식물별 병원균 발견실적

Record of Intercepted Diseases with Importing Plants

식물명 Host	검출균 Disease
가지 종자 Eggplant seed	Alternaria porri
갯종자 Brown mustard seed	Alternaria alternata
	A. radicina
	Penicillium expansum
	Rhizopus nigricans
고추 종자 Pepper seed	Alternaria alternata
	A. alternata
	A. sp.
	A. sp.
	A. japonica
	A. porri
근대 종자 Chard beet seed	Alternaria alternata
당근 종자 Carrot seed	Alternaria alternata
	A. japonica
	A. longipes
	A. porri
	A. radicina
	A. radicina
	A. radicina
	Cladosporium sp.
	Fusarium oxysporum
	Penicillium crociola
	P. expansum
	Rhizopus sp.
	Ulocladium alternariae
대황 종자 Rhubarb seed	Alternaria alternata
	Aspergillus niger
도라지 종자 Chinese balloon flower seed	Alternaria sp.

생 산 국 Country of Origin	발 견 회 수 Number of Interception	검 역 지 Port of Entry
타 이 Thailand	1	우 체 국
미 국 U.S.A	1	대 전
" "	1	"
" "	1	"
일 본 Japan	1	광 주
미 국 U.S.A	1	군 산
일 본 Japan	1	마 산
" "	1	우 체 국
미 국 U.S.A	1	광 주
타 이 Thailand	1	우 체 국
일 본 Japan	1	"
" "	1	김 포
" "	15	김포, 제주
네 덜 란 드 Netherland	1	우 체 국
일 본 Japan	4	제 주
" "	2	우 체 국
네 덜 란 드 Netherland	1	"
미 국 U.S.A	2	제 주, 대전
일 본 Japan	11	우체국, 제주
" "	3	제 주
" "	4	우 체 국
" "	1	"
미 국 U.S.A	1	대 전
일 본 Japan	3	제 주
미 국 U.S.A	1	"
" "	1	대 전
" "	1	"
일 본 Japan	1	우 체 국

식 물 명 Host	검 출 균 Disease
도마도종자 Tomato seed	<i>Alternaria alternata</i> <i>Botrytis cinerea</i> <i>Fusarium oxysporum</i> F. oxysporum F. oxysporum
메론종자 Melon seed	<i>Alternaria alternata</i> A. radicina A. alternata <i>Penicillium</i> sp. <i>Rhizopus</i> sp.
무우종자 Raddish seed	<i>Alternaria alternata</i> A. alternata A. japonica A. japonica <i>Cladosporium herbarum</i> <i>Penicillium expansum</i> P. sp.
박종자 White-flowered gourd seed 방울양배추자 Baby cabbage seed	<i>Alternaria alternata</i> <i>Alternaria alternata</i> <i>Cladosporium herbarum</i>
배추종자 Chinese cabbage seed	<i>Alternaria alternata</i> A. alternata A. brassicae A. brassicae <i>Rhizopus</i> sp. <i>Ulocladium botrytis</i>
부추종자 Chinese chives seed	<i>Alternaria alternata</i> <i>Penicillium expansum</i>

생 산 국 Country of Origin	발 견 회 수 Number of Interception	검 역 지 Port of Entry
미 국 U. S. A	1	대 전
네덜란드 Netherland	1	우 체 국
미 국 U. S. A	1	"
일 본 Japan	1	"
중화민국 R. O. C	1	"
일 본 Japan	4	김 포
" "	1	"
중화민국 R. O. C	1	"
일 본 Japan	1	군 산
" "	2	군산, 제주
미 국 U. S. A	1	군 산
일 본 Japan	4	김포, 제주
" "	2	우 체 국
타 이 Thailand	1	"
일 본 Japan	1	대 전
" "	1	김 포
" "	1	대 전
" "	1	김 포
미 국 U. S. A	1	대 전
" "	1	"
사우디아라비아 Saudi Arabia	1	김 포
일 본 Japan	33	제 주
" "	5	김포, 우체국
타 이 Thailand	1	우 체 국
일 본 Japan	3	제 주
" "	30	"
미 국 U. S. A	1	대 전
" "	1	"

식 물 명 Host	검 출 균 Disease
삼엽채종자 Mitsuba seed	Alternaria alternata
상치종자 Lettuce seed	A. radicina
	Alternaria alternata
	A. japonica
	A. porri
	Botrytis cinerea
	Fusarium oxysporum
	F. sp.
셀러리종자 Celery seed	Alternaria alternata
	A. japonica
	Cladosporium herbarum
수박종자 Watermelon seed	Alternaria alternata
	A. sp.
	A. radicina
	A. alternata
	A. alternata
	Botrytis cinerea
	Cladosporium tenuissimum
	Fusarium oxysporum
	Mucor sp.
	Rhizopus sp.
순무종자 Turnip seed	Alternaria alternata
	A. alternata
시금치종자 Spinach seed	Alternaria alternata
	A. alternata
	A. brassicae
	A. japonica
	A. japonica

생 산 국 Country of Origin	발 전 회 수 Number of Interception	검 역 지 Port of Entry
일 본 Japan	3	김 포
" "	1	우 체 국
미 국 U. S. A	2	대전, 광주
" "	1	우 체 국
일 본 Japan	1	"
" "	1	김 해
미 국 U. S. A	1	우 체 국
" "	1	대 전
" "	1	"
일 본 Japan	1	우 체 국
미 국 U. S. A	1	대 전
일 본 Japan	3	우체국, 광주
" "	1	우 체 국
" "	2	"
중 화 민 국 R. O. C	1	"
타 이 Thailand	1	"
중 화 민 국 R. O. C	1	"
일 본 Japan	1	제 주
미 국 U. S. A	1	광 주
일 본 Japan	1	제 주
" "	1	"
" "	1	김 포
미 국 U. S. A	1	우 체 국
" "	1	군 산
일 본 Japan	3	제주, 우체국
" "	4	대전
네 덜 란 드 Netherland	1	우 체 국
덴 마 크 Denmark	1	"

식 물 명 Host	검 출 균 Disease
시금치종자 Spinach seed	A. japonica A. japonica A. porri Cladosporium cucumerium Penicillium crociola P. sp. Rhizopus sp.
쑥갓종자 Garland chrysanthemum seed	Alternaria alternata A. sp. Bostrytis cinerea Fusarium oxysporum
아스파라가스종자 Asparagus seed	Alternaria alternata Fusarium oxysporum F. oxysporum Penicillium expansum P. sp. P. sp.
양배추종자 Cabbage seed	Alternaria alternata A. brassicae A. brassicicola A. raphani Fusarium oxysporum F. sp. Penicillium italicum P. sp. Rhizopus sp.
양파종자 Onion seed	Alternaria alternata A. alternata

생 산 국 Country of Origin	발 견 회 수 Number of Interception	검 역 지 Port of Entry
서 독 W/Germany	1	우 체 국
일 본 Japan	3	"
" "	4	"
" "	1	제 주
" "	6	우 체 국
" "	1	군 산
" "	1	"
" "	2	부산, 대전
" "	1	부 산
" "	1	"
" "	1	우 체 국
미 국 U.S.A	1	대 전
뉴 질 랜 드 New Zealand	1	김 포
인 도 비 시 아 Indonesia	1	"
미 국 U.S.A	1	대 전
뉴 질 랜 드 New Zealand	1	김 포
일 본 Japan	1	제 주
" "	7	"
" "	3	우 체 국
" "	15	제 주
" "	7	"
" "	2	"
" "	3	"
미 국 U.S.A	1	광 주
일 본 Japan	1	군 산
" "	1	"
미 국 U.S.A	1	대 전
일 본 Japan	441	제주, 광주

식 물 명 Host	검 출 균 Disease
양 파 종 자 Onion seed	A. brassicicola A. longipes A. porri A. porri Aspergillus sp. Cladosporium sp. Fusarium oxysporum F. solani F. sp. Penicillium italicum P. sp. Rhizopus nigricans R. sexualis R. sp. Stemphylium botryosum S. sp. S. vesicarium Ulocladium alternariae U. sp. Verticillium sp.
오 이 종 자 Cucumber seed	Alternaria alternata A. brassicae A. japonica A. porri Fusarium oxysporum Rhizopus nigricans
오 크 라 종 자 Okra seed	Alternaria alternata A. brassicae

생 산 국 Country of Origin			발 견 회 수 Number of Interception	검 역 지 Port of Entry
일	본	Japan	7	광 주
"	"	"	128	제 주
미	국	U. S. A	1	대 전
일	본	Japan	7	우 체 국
"	"	"	100	제 주
"	"	"	70	"
"	"	"	42	제 주, 광 주
미	국	U. S. A	1	광 주
일	본	Japan	39	제 주
"	"	"	4	광 주
"	"	"	140	제 주
"	"	"	3	광 주
"	"	"	1	제 주
"	"	"	5	"
"	"	"	113	"
"	"	"	26	"
"	"	"	7	"
"	"	"	2	"
"	"	"	7	"
"	"	"	12	"
미	국	U. S. A	1	군 산
타	이	Thai land	1	우 체 국
일	본	Japan	1	"
"	"	"	1	"
"	"	"	1	"
미	국	U. S. A	1	광 주
일	본	Japan	1	마 산
"	"	"	1	우 체 국

식 물 명 Host	검 출 균 Disease
자 소 종 자 Perilla seed	Fusarium oxysporum
참 외 종 자 Melon seed	Alternaria porri
	A. radicina
	A. alternata
강남채두종자 Green bean seed	Alternaria alternata
파세 리 종 자 Parsley seed	Aspergillus sp.
파 종 자 Welsh onion seed	Alternaria alternata
	A. porri
	Botrytis cinerea
	Penicillium crociola
호 박 종 자 Pumpkin seed	Alternaria alternata
	A. alternata
	A. brassicae
	A. japonica
	A. porri
	A. radicina
	Aspergillus niger
	A. sp.
	Cladosporium cucumerinum
	Penicillium expansum
	Rhizopus nigricans
고베치아종자 Godetia seed	Alternaria alternata
공작초종자 Adiantum seed	Alternaria alternata
	A. alternata
	Ulocladium consortiale
과 꽃 종 자 China aster seed	Alternaria alternata
	Botrytis cinerea
	B. cinerea

생 산 국 Country of Origin	발 견 회 수 Number of Interception	검 역 지 Port of Entry
일 본 Japan	1	우 체 국
" "	1	"
" "	1	"
중 화 민 국 R.O.C	1	"
미 국 U.S.A	1	군 산
일 본 Japan	1	부 산
" "	5	김 포, 제 주
" "	4	우 체 국
" "	1	김 포
" "	1	우 체 국
미 국 U.S.A	1	군 산
일 본 Japan	1	제 주
" "	1	우 체 국
미 국 U.S.A	1	"
일 본 Japan	2	"
타 이 Thailand	1	"
일 본 Japan	3	부 산
" "	1	제 주
" "	1	"
" "	2	부 산
" "	1	"
뉴 질 랜 드 New zealand	1	마 산
미 국 U.S.A	1	김 포
사우디아라비아 Saudi Arabia	1	"
" "	1	"
프 랑 스 France	1	우 체 국
일 본 Japan	1	김 포
프 랑 스 France	1	우 체 국

식물명 Host	검출균 Disease
금어초종자 Snapdragon seed	Botrytis cinerea
금잔화종자 Marigold seed	Alternaria alternata
	A. japonica
	Fusarium oxysporum
깨꽃종자 Salvia seed	Alternaria alternata
꽃양배추종자 Flowing cabbage seed	Alternaria alternata
나팔꽃종자 Morning glory seed	Verticillium sp.
달맞이꽃종자 Evening primrose seed	Ulocladium consortiale
디프라커스종자 Diplacus seed	Aspergillus niger
	Rhizopus nigricans
마디풀종자 Knotweed seed	Botrytis cinerea
베고니아종자 Begonia seed	Alternaria alternata
	A. brassicae
솜엉경귀종자 Stachys seed	Alternaria alternata
	Penicillium expansum
스타치스종자 Stachys seed	Alternaria japonica
시크라멘종자 Cyclamen seed	Alternaria zinniae
종꽃종자	A. alternata
축규화종자 Hollyhock seed	Alternaria alternata
	Ulocladium consortiale
코르타메리아종 Cortaderia seed	Alternaria alternata
	Dictyosporium sp.
코스모스종자 Cosmos seed	Alternaria alternata
팬지종자 Pansy seed	Alternaria porri
페튜니아종자 Petunia seed	Alternaria alternata
프리블라종자 Primula seed	Alternaria porri
플록스종자 Phlox seed	Alternaria japonica
화초호박종자 Ornamental gourds seed	Alternaria alternata

생 산 국 Country of Origin	발 견 회 수 Number of Interception	검 역 지 Port of Entry
미 국 U.S.A	1	광 주
" "	1	군 산
일 본 Japan	1	김 포
프 랑 스 France	1	우 체 국
일 본 Japan	1	" "
" "	1	제 주
" "	1	김 포
" "	1	" "
" "	1	부 산
" "	1	" "
" "	1	김 포
뉴 질 랜 드 New Zealand	1	마 산
네 델 란 드 Netherland	1	우 체 국
미 국 U.S.A	1	대 전
" "	1	" "
프 랑 스 France	1	우 체 국
네 델 란 드 Netherland	1	김 포
일 본 Japan	1	" "
사우디아라비아 Saudi Arabia	1	" "
" "	1	" "
오스트레일리아 Australia	1	" "
" "	1	" "
일 본 Japan	1	" "
네 델 란 드 Netherland	1	우 체 국
일 본 Japan	1	제 주
" "	1	우 체 국
프 랑 스 France	1	" "
일 본 Japan	1	" "

식물명 Host	균 Disease
가문비나무종자 Spruce seed	Alternaria japonica Rhizopus sp.
고무나무종자 Rubber tree seed	Botrytis cineria Fusarium oxysporum
공작야자종자 Wine Plam seed	Fusarium oxysporum
관음죽종자 Rhapsis dwarf seed	Alternaria alternata Aspergillus sp. Botrytis cinerea B. cinerea Fusarium sp. F. sp.
낙엽송종자 Japaness larch seed	Penicillium expansum Alternaria alternata Rhizopus sp.
느릅나무종자 Elm seed	Alternaria alternata Macrophoma sp.
단풍나무종자 Maple seed	Botrytis cinerea
레몬나무종자 Lemon seed	Fusarium oxysporum
로벨레니아종자 Roebelin plam seed	Penicillium sp. Rhizopus nigricans
마가목종자 Mountain ash seed	Alternaria alternata
미송종자 American pine seed	Mucor sp.
미질함종자 Rosemary seed	Alternaria alternata
방크스소나무종자 Jack pine seed	Alternaria alternata Mucor sp.
백송종자 Lace-bark pine seed	Penicillium sp. Rhizopus sp.
백일홍종자 Zinnia seed	Alternaria alternata

생 산 국 Country of Origin	발 견 회 수 Number of Interception	검 역 지 Port of Entry
네덜란드 Netherland	1	우체국
캐나다 Canada	1	김포
중화민국 R.O.C	1	우체국
뉴질랜드 New Zealand	1	김포
중화민국 R.O.C	1	"
" "	1	"
홍콩 Hong Kong	1	김해
" "	1	"
중화민국 R.O.C	2	김포
" "	1	"
홍콩 Hong Kong	1	김해
중화민국 R.O.C	1	김포
캐나다 Canada	1	"
" "	1	"
미국 U.S.A	1	"
" "	1	"
일본 Japan	1	"
뉴질랜드 New Zealand	1	"
" "	1	대전
" "	1	"
네덜란드 Netherland	1	김포
캐나다 Canada	1	"
미국 U.S.A	1	대전
캐나다 Canada	1	김포
" "	1	"
일본 Japan	1	부산, 군산
" "	2	군산
미국 U.S.A	1	김포

식 물 명 Host	검 출 균 Disease
백일홍종자 Zinnia seed	Penicillium crociola
소나무종자 Pine seed	Alternaria brassicae
	A. porri
	A. radicina
	A. radicina
	A. sp.
	Botrytis cinerea
	Penicillium crociola
	P. expansum
	P. sp.
아래카야자종자 Areca palm seed	Alternaria brassicicola
	Fusarium oxysporum
	Penicillium expansum
야자종자 Palm seed	Alternaria alternata
	A. alternata
	A. alternata
	A. alternata
	A. alternata
	A. solani
	Botryodiplodia theobromae
	Fusarium nivale
	F. oxysporum
	F. oxysporum
	F. oxysporum
	F. oxysporum
	F. senitectum
	Penicillium crociola
	P. expansum
	Phoma sp.

생 산 국 Country of Origin	발 견 회 수 Number of Interception	검 역 지 Port of Entry
프 랑 스 France	1	우 체 국
미 국 U.S.A	1	"
" "	1	"
네 덜 란 드 Netherland	1	"
일 본 Japan	1	"
" "	1	김 해
" "	1	우 체 국
" "	1	"
미 국 U.S.A	1	김 포
" "	1	"
중 화 민 국 R.O.C	1	"
" "	6	"
" "	2	"
미 국 U.S.A	1	"
서 독 W/Germany	1	"
오스트레일리아 Australia	3	"
인도네시아 Indonesia	1	"
타 이 Thailand	1	"
인도네시아 Indonesia	1	"
오스트레일리아 Australia	1	"
" "	1	"
" "	2	"
인도네시아 Indonesia	4	"
중 화 민 국 R.O.C	2	"
타 이 Thailand	1	"
인도네시아 Indonesia	1	"
오스트레일리아 Australia	1	"
인도네시아 Indonesia	1	김 해
" "	1	김 포

식물명 Host	검출균 Disease
자작나무종자 Birch seed	<i>Alternaria alternata</i>
전나무종자 Needle fir, seed	<i>Alternaria alternata</i>
	<i>A. alternata</i>
종려죽종자 European fan palm seed	<i>Botrytis cinerea</i>
주목종자 Japanese Yew seed	<i>Fusarium sp.</i>
	<i>Alternaria sp.</i>
참나무종자 Oak seed	<i>Penicillium expansum</i>
	<i>Alternaria alternata</i>
	<i>Fusarium oxysporum</i>
	<i>Macrophomina sp.</i>
측백나무종자 Arbor-vitae seed	<i>Alternaria brassicae</i>
카나리아야자종자 Canary island date palm seed	<i>Aspergillus sp.</i>
	<i>Botrytis cinerea</i>
	<i>Rhizopus sp.</i>
켄차야자종자 Kentia palm seed	<i>Botrytis cinerea</i>
	<i>Fusarium oxysporum</i>
커피나무종자 Common coffee seed	<i>Cladosporium sp.</i>
	<i>Penicillium sp.</i>
코코스야자종자 Coccus palm seed	<i>Fusarium sp.</i>
파파야종자 Papaya seed	<i>Alternaria solani</i>
	<i>Rhizopus nigricans</i>
피나무종자 Amur liden seed	<i>Penicillium expansum</i>
히말라야시다종자 Hymalayaceder seed	<i>Penicillium expansum</i>
	<i>P. italicum</i>
	<i>Rhizopus sp.</i>
강낭콩종자 Kidney bean seed	<i>Alternaria alternata</i>
	<i>A. porri</i>
	<i>A. sp.</i>

생 산 국 Country of Origin	발 견 회 수 Number of Interception	검 역 지 Port of Entry
네덜란드 Netherland	2	김 포
캐나다 Canada	1	"
미국 U. S.A	1	우 체 국
네덜란드 Netherland	1	"
중 공 P.R.O.C	1	김 포
일본 Japan	1	우 체 국
" "	1	김 포
미국 U. S.A	1	"
서 독 W/Germany	1	"
미국 U. S.A	1	"
" "	1	우 체 국
일본 Japan	1	제 주
미국 U. S.A	1	김 포
일본 Japan	1	제 주
오스트레일리아 Australia	1	김 포
인도네시아 Indonesia	1	"
미국 U. S.A	1	제 주
" "	1	"
중화민국 R.O.C	1	"
인도네시아 Indonesia	1	김 포
뉴질랜드 New Zealand	1	대 전
네덜란드 Netherland	1	김 포
네팔 Nepal	1	"
일본 Japan	1	광 주
네팔 Nepal	1	김 포
미국 U. S.A	2	군산, 광주
서 독 W/Germany	1	우 체 국
일본 Japan	1	제 주

식 물 명 Host	검 출 균 Disease
강 남 콩 종 자 Kidney bean seed	A. alternata Cladosporium sp.
귀 리 종 자 Oats seed	Alternaria alternata Botrytis cinerata Fusarium oxysporum
벼 종 자 Rice seed	"
수 수 종 자 Sorghum seed	Alternaria porri Botrytis cinerea
옥 수 수 종 자 Corn seed	Alternaria alternata A. alternata Rhizopus sp. R. stolonifer
완 두 콩 종 자 Pea seed	Alternaria alternata A. japonica A. radicina Fusarium oxysporum Penicillium expansum
콩 종 자 Soybean seed	Alternaria sp. Cladosporium sp. Fusarium oxysporum Penicillium sp. Rhizopus sp.
호 맥 종 자 Rye seed	Alternaria alternata
당 귀 종 자 Angelica seed	" Cladosporium sp. Stemphylium vesicarium
땅 콩 종 자 Groundnut seed	Penicillium sp. Rhizopus sp.

생 산 국 Country of Origin			발 견 회 수 Number of Interception	검 역 지 Port of Entry
일	본	Japan	1	우 체 국
"	"	"	1	제 주
미	국	U. S. A	1	"
"	"	"	2	김포, 우체국
"	"	"	1	김 포
일	본	Japan	1	우 체 국
중	공	P. R. O. C	1	"
미	국	U. S. A	1	김 포
"	"	"	2	우 체 국
일	본	Japan	1	"
"	"	"	1	제 주
미	국	U. S. A	1	군 산
일	본	Japan	2	김포, 우체국
"	"	"	1	우 체 국
"	"	"	1	"
"	"	"	6	"
캐	나	다 Canada	1	김 포
중	화	민 국 R. O. C	1	제 주
"	"	"	1	"
미	국	U. S. A	1	우 체 국
중	화	민 국 R. O. C	1	제 주
일	본	Japan	1	"
미	국	U. S. A	1	우 체 국
일	본	Japan	1	제 주
"	"	"	1	"
"	"	"	1	"
"	"	"	1	"
"	"	"	1	"

식물명 Host	검출균 Disease
사탕수수종자 Sugarcans seed	Alternaria alternata
아주까리종자 Castor oil plant seed	A. porri
유채종자 Pak-choi seed	A. alternata
참깨종자 Sesame seed	A. "
	A. "
	Fusarium oxysporum
그린파니종자	Aspergillus sp.
	Rhizopus sp.
라이그라스종자 Rye grass seed	Alternaria alternata
	Aspergillus sp.
	Epicoccum sp.
	E. sp.
레드크로바종자 Red clover seed	Alternaria porri
레드페스큐종자 Red fescus seed	Alternaria alternata
	Epicoccum sp.
	E. sp.
로즈그라스종자 Rose grass seed	Alternaria alternata
	A. raphani
	Drechslera sp.
벤틀그라스종자 Bent grass seed	Cladosporium sp.
브로메그라스종자 Brome grass seed	Alternaria alternata
수단그라스종자 Sudan grass seed	A. "
알카리그라스종자 Alkali grass seed	A. "
	Aspergillus sp.
알팔파종자 Alfalfa seed	Alternaria alternata
	A. "
	A. "
	Fusarium oxysporum

생 산 국 Country of Origin		발 견 회 수 Number of Interception	검 역 지 Port of Entry
미	국 U.S.A	1	김 포
프	랑 스 France	1	우 체 국
영	국 U.K	1	"
서	독 W/Germany	1	대 전
캐	나 다 Canada	1	"
인	도 India	1	우 체 국
일	본 Japan	1	제 주
"	"	1	"
미	국 U.S.A	2	김포, 부산
"	"	2	부 산
"	"	1	"
일	본 Japan	1	"
"	"	3	우 체 국
미	국 U.S.A	3	부 산
"	"	1	"
일	본 Japan	1	"
"	"	1	제 주
"	"	1	"
"	"	1	"
미	국 U.S.A	2	김 포
"	"	1	"
"	"	1	"
"	"	1	부 산
"	"	1	"
네	덜 란 드 Netherland	1	제 주
미	국 U.S.A	1	김 포
일	본 Japan	1	우 체 국
그	리 스 Greece	1	김 포

식물명 Host	검출균 Disease
오차드그래스종자 Orchard grass seed	Alternaria alternata
이탈리안라이그라스종자 Italian-rye grass	A. "
자운영종자 Chinese milk vetch seed	A. japonica
잔디종자 Japanese lawngress seed	A. alternata
	A. "
	A. japonica
	A. alternata
	A. "
	Botrytis cinerea
	B. "
	Cladosporium herbarum
	Penicillium crodola
	Rhizopus sp.
	Ulocladium sp.
차밍페스큐종자 Charming fescus seed	Aspergillus sp.
크라운베치종자 Crown vetch seed	Alternaria alternata
톨페스큐종자 Tall fescue seed	A. "
	A. "
	A. "
	Aspergillus sp.
	Chaetomella sp.
	Epicoccum sp.
	E. sp.
페리얼라이그래스종자 Perennial-ryegrass seed	Alternaria alternata
	Epicoccum purpurascens
	Nigrospora sp.
페스큐종자 Fescue seed	Alternaria alternata
	A. "

생 산 국 Country of Origin		발 전 회 수 Number of Interception	검 역 지 Port of Entry
미	국 U.S.A	1	부 산
네	덜 란 드 Netherland	1	제 주
일	본 Japan	3	우 체 국
"	"	1	"
미	국 U.S.A	2	제 주, 대 전
일	본 Japan	1	우 체 국
서	독 W/Germany	1	"
영	국 U.K	1	"
서	독 W/Germany	1	"
일	본 Japan	1	"
미	국 U.S.A	1	대 전
"	"	1	우 체 국
스	위 스 Switzerland	1	제 주
미	국 U.S.A	1	대 전
"	"	1	부 산
"	"	1	김 포
네	덜 란 드 Netherland	2	제 주
미	국 U.S.A	5	부 산
일	본 Japan	3	우 체 국
미	국 U.S.A	2	부 산
"	"	1	"
"	"	1	"
일	본 Japan	1	"
네	덜 란 드 Netherland	2	제 주
"	"	1	"
"	"	1	"
"	"	1	"
일	본 Japan	1	부 산

식물명 Host	진출균 Disease
페스큐종자 Fescue seed	Fusarium oxysporum
감귤나무묘목 Orange seedling	Alternaria alternata
	Cladosporium sp.
	Elsinoe fawcetti
감나무묘목 Persimmon seedling	Agrobacterium tumefaciens
금귤나무묘목 Round Kamguat seedling	Alternaria alternata
	Cladosporium sp.
망고묘목 Mango seedling	Alternaria alternata
	Cladosporium sp.
파인애플묘 Pineapple seedling	Fusarium sp.
페이쵸아묘목 Feijoa seedling	Alternaria alternata
멘드로비움묘 Dendrobium seedling	Colletotrichum sp.
동양란묘 Orchid seedling	Alternaria alternata
	Botrytis cinerea
	B. "
	Colletotrichum sp.
	Fusarium oxysporum
	Penicillium sp.
드라세나묘목 Dracena seedling	Alternaria sp.
	Fusarium sp.
서양란묘	Botrytis cinerea
	Fusarium sp.
심비디움묘 Cymbidium seedling	Colletotrichum sp.
안개초묘 Gypsophila seedling	Alternaria alternata
	A. zinniae
	Fusarium oxysporum
철쭉묘목 Azalea seedling	Botrytis cinerea
	B. "

생 산 국 Country of Origin		발 견 회 수 Number of Interception	검 역 지 Port of Entry
미	국 U.S.A	1	김 포
일	본 Japan	2	제 주
"	"	3	"
"	"	1	"
"	"	1	"
"	"	1	"
"	"	1	"
중 화 민 국	R.O.C	1	"
"	"	1	"
필 리 핀	Philippines	3	부 산
뉴 질 랜 드	New Zealand	1	김 포
일	본 Japan	1	김 해
중 화 민 국	R.O.C	1	김 포
일	본 Japan	1	"
중 화 민 국	R.O.C	6	"
"	"	6	김 해
"	"	7	김 포
"	"	1	"
인 도 네 시 아	Indonesia	1	인 천
"	"	2	"
타	이 Thailand	1	김 포
일	본 Japan	1	"
"	"	1	김 해
"	"	1	김 포
"	"	1	"
"	"	1	"
"	"	1	"
중 화 민 국	R.O.C	1	"

식물명 Host	검출균 Disease
카네이션묘 Carnation seedling	Penicillium sp.
페튜니아묘 Patunia seedling	Botrytis cinerea
고무나무묘 Rubber tree seedling	Fusarium sp.
관음죽묘 Lady palm seedling	Botrytis cinerea
	B. "
	Cladosporium sp.
	Fusarium oxysporum
벚나무묘 Japanese hill cherry seedling	Xanthomonas sp.
벤사민고무나무 Benjamina rube seedling	Botrytis cinerea
	Fusarium oxysporum
아로카리아묘 Araucaria seedling	Alternaria alternata
	Botrytis cinerea
	Fusarium oxysporum
	F. "
	Penicillium expansum
야자묘 Palm seedling	P. "
참나무묘 Giant dogwood seedling	Alternaria alternata
	Rhizopus sp.
갈라디올러스구근 Gladiolus bulb	Botrytis cinerea
	Penicillium expansum
	P. sp.
라널쿨러스구근 Ranunculus bulb	Penicillium crociola
백합구근 Lily bulb	Botrytis cinerea
	Fusarium oxysporum
	Penicillium expansum
수선화구근 Narcissus bulb	Botrytis cinerea
	Fusarium oxysporum
아네모네자구 Anemone bulb	F. "

생 산 국 Country of Origin	발 전 회 수 Number of Interception	점 역 지 Port of Entry
일 본 Japan	1	김 포
" "	1	"
중 화 민 국 R.O.C	1	인 천
일 본 Japan	1	김 포
중 화 민 국 R.O.C	3	"
" "	1	김 해
" "	2	김 포
서 독 W/Germany	1	김 해
중 화 민 국 R.O.C	1	김 포
" "	1	"
오 스트레 일 리 아 Australia	1	"
" "	1	"
" "	1	"
중 화 민 국 R.O.C	1	"
오 스트레 일 리 아 Australia	2	"
중 화 민 국 R.O.C	1	"
일 본 Japan	1	제 주
" "	1	"
네 덜 란 드 Netherland	3	김포, 부산, 김해
" "	1	김 포
" "	2	"
일 본 Japan	1	우 체 국
네 덜 란 드 Netherland	1	김 포
" "	1	"
" "	1	"
일 본 Japan	1	우 체 국
" "	1	"
" "	1	김 포

식 물 명 Host	검 출 균 Disease
아 래 향 구 근	<i>Fusarium oxysporum</i>
아 마 릴 리 스 구 근 <i>Amaryllis bulb</i>	<i>Botrytis cinerea</i>
아 이 리 스 구 근 <i>Iris bula</i>	<i>Fusarium oxysporum</i>
	F. "
	<i>Penicillium crociola</i>
	P. <i>expansum</i>
튜 올 립 구 근 <i>Tulip bulb</i>	<i>Botrytis cinerea</i>
	<i>Penicillium crociola</i>
	P. sp.
후 리 지 아 구 근 <i>Freesia bulb</i>	<i>Penicillium expansum</i>
히 아 신 스 구 근 <i>Hyacinth bulb</i>	P. <i>crociola</i>
알 로 에 샵 수 <i>Aloe seedling</i>	<i>Botrytis cinerea</i>
적 두 <i>Red been</i>	<i>Botrytis sp.</i>
감 귤 <i>Orange</i>	<i>Botrytis cinerea</i>
	<i>Fusarium oxysporum</i>
	F. "
	<i>Penicillium crociola</i>
	P. <i>digitatum</i>
	P. <i>italicum</i>
전 대 추 <i>Dried jujube</i>	<i>Rhizoctonia tuliparum</i>
배 <i>Pear</i>	<i>Fusarium oxysporum</i>
그 레 이 프 후 르 트 <i>Grape fruit</i>	<i>Alternaria sp.</i>
바 나 나 <i>Banana</i>	<i>Fusarium oxysporum</i>
	F. sp.
전 교 사 리 <i>Dried brake</i>	<i>Rhizoctonia tulicum</i>
	<i>Penicillium italicum</i>
	<i>Ruizopus nigricans</i>

생 산 국 Country of Origin	발 견 회 수 Number of Interception	점 역 지 Port of Entry
인도네시아 Indonesia	1	김 포
네덜란드 Netherland	1	"
" "	3	김포, 우체국
인도네시아 Indonesia	1	김 포
네덜란드 Netherland	1	우 체 국
" "	1	김 포
" "	6	김포, 부산
일본 Japan	1	김 포
네덜란드 Netherland	1	"
" "	2	"
일본 Japan	1	우 체 국
" "	1	광 주
중공 P.R.O.C	1	부 산
일본 Japan	3	광주, 마산
" "	1	우 체 국
프랑스 France	1	"
일본 Japan	4	"
" "	1	마 산
" "	2	"
" "	1	울 산
" "	1	우 체 국
미국 U.S.A	2	인 천
일본 Japan	1	우 체 국
미국 U.S.A	1	군 산
일본 Japan	2	마산, 울산
미국 U.S.A	1	광 주
" "	1	"

여백

다. 수입식물별 해충발견실적

RECORD OF INTERCEPTED PESTS
WITH IMPORTING PLANTS

여백

다. 수입 식물별 해충발견 실적

RECORD OF INTERCEPTED PESTS
WITH IMPORTING PLANTS

다. 수입식물별 해충 발견실적

Record of Intercepted Pests with Importing Plants

식물명 Host	해충명 Pest
참나무 종자 Oak seed	밤바구미 Curculio dentipes
호밀 종자 Rye seed	갈색머리대장 Cryptolestes ferrugineus
피마자 종자 Caster oil plant seed	권연벌레 Lasioderma serricorne
	밤빛쌀도둑 Tribolium castaneum
	쌀머리대장 Ahasverus advena
영경퀴종자 Thistle seed	" Ahasverus advena
감귤묘목 Orange seedling	Aleurotuberculatus sp.
	Hoplolaimus sp.
	Longidorus sp.
금귤묘목 Round kamguat seedling	뿌리썩이선충류 Pratylenchus sp.
	침선충류 Tylenchus sp.
	뿌리썩이선충류 Paratylenchus sp.
	잎선충류 Aphelenchoides sp.
	참선충류 Tylenchus sp.
대추나무묘목 Chinese date seedling	침선충류 Paratylenchus sp.
망고묘목 Mango seedling	" Paratylenchus sp.
복숭아묘목 Peach seedling	Longidorus sp.
	침선충류 Paratylenchus sp.
	" Paratylenchus sp.
부루베리묘목 Blue-berry seedling	Phizoglenchus sp.
사과나무묘목 Apple seedling	참선충류 Tylenchus sp.
살구나무묘목 Apricot seedling	침선충류 Paratylenchus sp.
석류나무묘목 Pomegranate seedling	뿌리응애 Rhizoglyphus echinopus
아보카도묘목 Avocado seedling	침선충류 Paratylenchus sp.
양다래묘목 Kiwi seedling	Aphelenchoides blastophthorus
	Paragrolaimus sp.
	귀리등근꼬리선충 Aphelenchus avenae
	침선충류 Paratylenchus sp.

생 산 국 Country of Origin			발 견 회 수 Number of Interception	검 역 지 Port of Entry
미	국	U.S.A	1	김 포
"	"	"	3	부 산
싱	가 포 르	Singapore	1	"
"	"	"	1	"
"	"	"	1	"
서	독	W/Germany	1	"
일	본	Japan	1	제 주
"	"	"	1	"
"	"	"	1	"
"	"	"	1	"
"	"	"	1	"
"	"	"	1	"
"	"	"	1	"
"	"	"	2	"
"	"	"	1	김 해
"	"	"	1	부 산
"	"	"	1	제 주
"	"	"	1	"
"	"	"	1	"
"	"	"	1	부 산
캐	나 다	Canada	1	김 포
일	본	Japan	2	부 산 , 김 해
"	"	"	1	부 산
"	"	"	1	김 해
"	"	"	1	제 주
"	"	"	1	"
"	"	"	1	"
"	"	"	1	김 해

식물명	Host	해충명	Pest
유자나무묘목	Chinese lemon seedling	잎 선충류	Aphelenchoides sp.
체리모아묘목	Cherimoya seedling	침 선충류	Paratylenchus sp.
파인애플묘	Pineapple seedling	가루깍지벌레	Pseudococcus comstocki
파파야묘	Papaya seedling	침 선충류	Paratylenchus sp.
포도나무묘목	Grape seedling	"	"
페이쵸아묘목	Feijoa seedling	"	"
골담초묘목	Pea-tree seedling	"	"
공작야자묘목	Wine palm seedling	"	"
덴드로비움묘	Dendrobium seedling	"	"
동양난묘	Orchid seedling	"	"
드라세나묘	Dracena seedling	가루민다드미벌레	Trogium pulsatorium
		거저리과	Tenebrionidae. Gen. et sp. ?
		긴노린재과	Lygaeidae. Gen. et sp. ?
		나무좀과	Xyleborus sp.
		밀파진벌레과	Nitidulidae. Gen. et sp. ?
		반날개과	Staphylinidae. Gen. et sp. ?
		세편충과	Silvanus lewisi
		"	Silvanus recticollis
		"	Silvanus bidentatus
		쌀머리대장	Ahasverus advena
선인장묘	Cactus seedling	긴노린재과	Lygaeidae. Gen. et sp. ?
		쌀머리대장	Ahasverus advena
수국묘목	Hydrangea seedling	침 선충류	Paratylenchus sp.
심비디움묘	Cymbidium seedling	"	"
아나나스묘	Ananas seedling	가루민다드미벌레	Trogium pulsatorium
		쌀머리대장	Ahasverus advena
아레카야자묘	Aleca palm seedling	침 선충류	Paratylenchus sp.
야자묘	Palm seedling	"	"

생 산 국 Country of Origin	발 견 회 수 Number of Interception	검 역 지 Port of Entry
일 본 Japan	1	제 주
" "	1	김 해
필 리 핀 Philippines	1	부 산
일 본 Japan	1	"
" "	1	김 해
" "	1	제 주
캐 나 다 Canada	1	김 포
중 화 민 국 R.O.C	1	부 산
일 본 Japan	1	김 해
" "	2	부 산, 김 해
인 도 네 시 아 Indonesia	1	부 산
" "	2	"
" "	1	"
" "	1	"
" "	3	"
" "	3	"
" "	4	"
" "	2	"
" "	3	"
" "	1	"
중 화 민 국 R.O.C	1	"
" "	1	"
캐 나 다 Canada	1	김 포
중 화 민 국 R.O.C	2	김 해
필 리 핀 Philippines	1	부 산
" "	1	"
중 화 민 국 R.O.C	1	"
일 본 Japan	1	"

식물명 Host	해충명 Pest
야자묘 Palm seedling	쌀머리대장 Ahasverus advena
카네이션묘 Carnation seedling	침선충류 Paratylenchus sp.
켄차야자묘 Kentia seedling	" "
파치라묘 Pachira seedling	" "
풍란묘 Finetia falcata seedling	" "
가문비나무묘목 Spruce seedling	" "
고무나무묘목 Rubber tree seedling	뿌리용애 Rhizoglyphus echinopus
	밀빠진벌레 Nitidulidas. Gen. et sp. ?
	나선선충류 Helicotylenchus sp.
관음죽묘목 Lady palm seedling	세편충과 Silvanus recticollis
너도밤나무묘목 Beech seedling	침선충류 Paratylenchus sp.
노각나무묘목 Mahogany seedling	" "
	뿌리용애 Rhizoglyphus echinopus
노간주나무묘목 Common Juniper seedling	침선충류 Paratylenchus sp.
	뿌리용애 Rhizoglyphus echinopus
느티나무묘목 Japanese Zelkova seedling	침선충류 Paratylenchus sp.
단풍나무묘목 Maple seedling	밀빠진벌레과 Nitidulidae. Gen. et sp. ?
	침선충류 Paratylenchus sp.
	뿌리용애 Rhizoglyphus echinopus
	침선충류 Paratylenchus sp.
매죽나무묘목 Mahogany seedling	" "
매화묘목 Japanese apricot seedling	" "
목련묘목 Cucumber tree seedling	뿌리용애 Rhizoglyphus echinopus
물푸레나무묘목 Ash seedling	침선충류 Paratylenchus sp.
	참선충류 Tylenchus sp.
버드나무묘목 Weeping willow seedling	" "
벚나무묘목 Cherry tree seedling	침선충류 Paratylenchus sp.
	" "

생 산 국 Country of Origin	발 견 회 수 Number of Interception	검 역 지 Port of Entry
중 화 민 국 R.O.C	1	부산
네 덜 란 드 Netherland	1	김해
오스트레일리아 Australia	2	"
중 화 민 국 R.O.C	1	부산
일 본 Japan	1	김해
" "	3	부산, 우체국
" "	1	부산
" "	1	"
사우디아라비아 Saudi Arabia	1	김포
인도네시아 Indonesia	1	부산
일 본 Japan	3	부산, 우체국
" "	1	부산
" "	1	"
" "	1	"
" "	1	"
" "	1	"
" "	1	"
" "	6	"
" "	1	"
캐 나 다 Canada	1	김포
일 본 Japan	1	부산
" "	2	"
캐 나 다 Canada	1	"
" "	1	김포
" "	1	"
일 본 Japan	1	"
캐 나 다 Canada	2	부산, 김해
" "	1	김포

식물명 Host	해충명 Pest
벚나무묘목 Cherry tree seedling	참선충류 Tylenchus sp.
벤자미나무묘목 Benjamina seedling	침선충류 Paratylenchus sp.
보리수나무묘목 Oleaster seedling	" "
새우나무묘목 Hop hornbeam seedling	참선충류 Tylenchus sp.
시양돌배나무묘목 Pear seedling	침선충류 Paratylenchus sp.
소철묘 Cycas seedling	가루민다드미벌레 Trogium pulsatorium
	밀빠진벌레과 Nitidulidae. Gen. et sp. ?
	반밀빠진벌레 Carpophilus hemipterus
	방아벌레류 Elateridae. Gen. et sp. ?
	침선충류 Paratylenchus sp.
욱나무묘목 Japanese sumac seedling	참선충류 Tylenchus sp.
자작나무묘목 White birch seedling	침선충류 Paratylenchus sp.
	참선충류 Tylenchus sp.
장미묘목 Rose seedling	침선충류 Paratylenchus sp.
주염묘목 Japanese honeylocust seedling	" "
진달래묘목 Azalea seedling	" "
진백나무묘목 Young's golden Juniper seedling	" "
	뿌리응애 Rhizoglyphus echinopus
참나무묘목 Oak seedling	침선충류 Paratylenchus sp.
철쭉묘목 Royal azalea seedling	밀빠진벌레과 Nitidulidae. Gen. et sp. ?
	침선충류 Paratylenchus sp.
	" "
	뿌리응애 Rhizoglyphus echinopus
측백나무묘목 Oriental arborvitae seedling	참선충류 Tylenchus sp.
충충나무묘목 Dogwood seedling	침선충류 Paratylenchus sp.
치자나무묘목 Cape jasmine seedling	뿌리응애 Rhizoglyphus echinopus
칠엽수묘목 Horse chestnut seedling	참선충류 Tylenchus sp.
카나다솔송묘목 Pine seedling	" "

생 산 국 Country of Origin	발 견 회 수 Number of Interception	검 역 지 Port of Entry
캐 나 다 Canada	1	김 포
중 화 민 국 R.O.C	1	부 산
일 본 Japan	1	김 해
캐 나 다 Canada	1	김 포
" "	1	"
일 본 Japan	1	부 산
" "	3	"
" "	2	"
" "	1	"
중 화 민 국 R.O.C.	1	"
캐 나 다 Canada	1	김 포
" "	1	"
" "	1	"
미 국 U.S.A	1	"
캐 나 다 Canada	1	"
일 본 Japan	1	우 체 국
" "	3	부 산
" "	1	"
캐 나 다 Canada	1	김 포
일 본 Japan	1	부 산
미 국 U.S.A	7	부 산 , 우 체 국
일 본 Japan	7	"
" "	1	부 산
캐 나 다 Canada	1	김 포
일 본 Japan	1	부 산
" "	1	"
캐 나 다 Canada	1	김 포
" "	1	"

식물명 Host	해충명 Pest
포플라묘목 Poplar seedling	침선충류 Paratylenchus sp.
플라타나스묘목 Platanus seedling	" "
피나무묘목 Limetree seedling	" "
딸기묘 Strawberry seedling	참선충류 Tylenchus sp.
	딸기잎선충 Aphelenchoides fragariae
	침선충류 paratylenchus sp.
	" "
	" "
수련묘 Nymphaea seedling	
국화삽수 Chrysanthemum cutting	북송아혹진딧물 Tuberocephalus momonis
글라디올러스구근 Gladiolus bulb	버섯벌레과 Satelia scitula
	침선충류 Paratylenchus sp.
	뿌리응애 Rhizoglyphus echinopus
	쌀머리대장 Ahasverus advena
	참선충류 Tylenchus sp.
	침선충류 Paratylenchus sp.
백합구근 Lily bulb	" "
수선구근 Narcissus bulb	" "
알리움구근 Allium bulb	" "
튤립구근 Tulip bulb	" "
히아신스구근 Hiyasince bulb	" "
참쌀 Glutinous rice	톱가슴머리대장 Oryzaephilus surinamensis
소맥 Wheat	가부민다드미벌레 Trogium pulsatorium
	갈색머리리장 Cryptolestes ferrugineus
	" "
	" "
	명나방과 Pyralidae. Gen. et sp. ?
	" "
	" "
	" "

생 산 국 Country of Origin	발 견 회 수 Number of Interception	검 역 지 Port of Entry
캐 나 다 Canada	1	김 포
" "	1	"
" "	1	"
" "	1	"
일 본 Japan	1	김 해
미 국 U.S.A	1	"
일 본 Japan	1	"
" "	1	"
" "	1	우 체 국
네 델 란 드 Netherland	1	부 산
" "	2	부 산
" "	1	부 산
" "	2	"
" "	2	김 포
" "	1	"
" "	2	부 산
" "	1	"
" "	1	"
" "	3	"
타 이 Thailand	1	"
아 르 헨 티 나 Argentina	1	인 천
미 국 U.S.A	3	인 천, 부 산
아 르 헨 티 나 Argentina	1	인 천
캐 나 다 Canada	1	"
미 국 U.S.A	4	부 산, 목 포
영 국 U.K	2	인 천
캐 나 다 Canada	13	부 산
" "	7	부 산, 울 산

식 물 명 Host	해 충 명 Pest
소 맥 Wheat	밤 빛 쌀 도 득 Tribolium castaneum " " " " 보 라 나 밤 Sitotroga cerealella 쌀 바 구 미 Sitophilus oryzae " " " " " 표 본 벌 레 과 Ptinus clavipes 화 랑 꼭 나 방 Plodia interpunctella "
호 밀 Rye	갈 색 머 리 대 장 Cryptolestes ferrugineus
옥 수 수 Maize	" " 거 저 리 과 Tenebrionidae. Gen. et sp.? 다 색 알 락 명 나 방 Ephestia elutella 명 나 방 과 Pyralidae. Gen. et sp.? " " " 밤 빛 쌀 도 득 Tribolium castaneum " " "

생 산 국 Country of Origin	발 견 회 수 Number of Interception	검 역 지 Port of Entry
미 국 U.S.A	3	부산
아 르 헨 티 나 Argentina	1	인천
영 국 U.K	1	"
중 공 P.R.O.C	1	목포
캐 나 다 Canada	10	인천, 부산
오스트레일리아 Australia	1	부산
미 국 U.S.A	18	인천, 부산
서 독 W/Germany	1	울산
아 르 헨 티 나 Argentina	1	인천
오스트레일리아 Australia	2	부산, 목포
중 공 P.R.O.C	2	군산, 목포
캐 나 다 Canada	10	부산
" "	1	"
서 독 W/Germany	1	울산
캐 나 다 Canada	2	인천, 울산
덴 마 크 Denmark	1	인천
미 국 U.S.A	27	인천, 부산, 울산
타 이 Thailand	2	인천
미 국 U.S.A	1	"
" "	2	"
" "	20	인천, 부산
중 공 P.R.O.C	2	군산
" "	3	"
타 이 Thailand	1	부산
남 아 연 방 R.O.S.A	1	인천
미 국 U.S.A	17	인천, 부산, 울산, 목포
중 공 P.R.O.C	2	군산
타 이 Thailand	11	인천, 부산, 마산

생 산 국 Country of Origin	발 견 회 수 Number of Interception	검 역 지 Port of Entry
미 국 U.S.A	9	부산
"	11	인천, 부산
"	2	부산
남 아 연 방 R.O.S.A	1	인천
미 국 U.S.A	52	인천, 부산, 울산, 목포
중 공 P.R.O.C	8	군산, 목포
미 국 U.S.A	2	부산
"	1	인천
"	4	부산
"	56	인천, 부산, 군산, 울산
"	5	인천
"	1	"
"	2	"
"	7	"
"	1	"
"	11	인천, 진해
타 이 Thailand	1	부산
"	1	"
중 공 P.R.O.C	1	"
타 이 Thailand	1	"
중 공 P.R.O.C	4	"
버 마 Burma	4	"
중 공 P.R.O.C	6	"
캐 나 다 Canada	1	"
타 이 Thailand	1	"
홍 콩 Hong Kong	2	"
타 이 Thailand	1	"
홍 콩 Hong Kong	1	"

식 물 명 Host			해 충 명 Pest		
적	두	Red bean	외 미 거 지 리	<i>Alphitobius diaperinus</i>	
			늪가슴머리대장	<i>Oryzaephilus surinamensis</i>	
			쌀 바 구 미	<i>Callosobruchus chinensis</i>	
			"	"	
낙	목	분	G.S.P	화 낭 곡 나 방	<i>Plodia interpunctella</i>
					Harpalidae. Gen. et sp.?
				밤 빛 쌀 도 득	<i>Tribolium castaneum</i>
				쌀 바 구 미	<i>Sitophilus oryzae</i>
메	밀	Buck wheat	"	"	
			가루민다드미벌레	<i>Trogium pulsatorium</i>	
			"	"	
			세 편 총 과	<i>Silvanus lewisi</i>	
메	밀	피	Buck wheat bran	쌀 머 리 대 장	<i>Ahasverus advena</i>
				장 두	<i>Rhizopertha dominica</i>
				가루민다드미벌레	<i>Trogium pulsatorium</i>
				가 루 좀 벌 레	<i>Rhizopertha dominica</i>
밀	기	울	Wheat hust	"	"
				"	"
				갈색머리대장	<i>Cryptolestes ferrugineus</i>
				"	"
소	맥	피	Wheat bran	"	"
				"	"
				"	"
				"	"
				검정밀바싹벌레	<i>Carpophilus chalybeus</i>
				곡식수시렁이	<i>Trogoderma granarium</i>
				다색알락명나방	<i>Ephestia ellutella</i>
				머 리 대 장 과	Cucujidae. Gen. et sp.?

생 산 국 Country of Origin			발 견 회 수 Number of Interception	검 역 지 Port of Entry
중	공	P.R.O.C	1	부산
"	"	"	1	"
버	마	Burma	3	"
중	공	P.R.O.C	10	인천, 부산
타	이	Thailand	1	부산
중	공	P.R.O.C	2	"
캐	나	Canada	2	"
홍	콩	Hong Kong	1	"
중	공	P.R.O.C	1	"
홍	콩	Hong Kong	1	"
일	본	Japan	1	"
중	공	P.R.O.C	1	"
"	"	"	1	"
"	"	"	1	"
칠	레	Chile	1	"
아르헨티나		Argentina	1	인천
스리랑카		Sri Lanka	1	"
아르헨티나		Argentina	1	"
인도네시아		Indonesia	1	"
스리랑카		Sri Lanka	1	"
아르헨티나		Argentina	3	"
인도네시아		Indonesia	2	"
중	공	P.R.O.C	18	인천, 부산, 군산
캐	나	Canada	4	부산
중	공	P.R.O.C	1	인천
"	"	"	1	"
"	"	"	1	"
"	"	"	5	부산

식 물 명 Host	해 충 명 Pest
소 맥 피 Wheat bran	명 나 방 과 Pyralidae, Gen. et sp.? 밤 빛 쌀 도 독 Tribolium castaneum " " " 보 리 나 방 Sitotroga cerealella 쌀 바 구 미 Sitophilus oryzae 외 마 거 저 리 Alphitobius diaperinus " "
옥 수 수 전 분 Corn gluten meal	툽 가 슴 머 리 대 장 Oryzaephilus surinamensis 화 랑 곡 나 방 Plodia interpunctella 갈 색 머 리 대 장 Cryptolestes ferrugineus 밤 빛 쌀 도 독 Tribolium castaneum 버 섯 벌 레 수 시 령 이 과 Dermestes sp. 쌀 바 구 미 Sitophilus oryzae 암 검 은 수 시 령 이 Dermestes maculatus 옥 수 수 바 구 미 Sitophilus zeamaze 창 고 애 버 섯 벌 레 Typhaea stercorea 화 랑 곡 나 방 Plodia interpunctella
타 피 오 카 Tapioca	가 루 좀 벌 레 Rhizopertha dominica 갈 색 머 리 대 장 Cryptolestes ferrugineus 거 저 리 과 Tenebrionidae, Gen. et sp.? 밤 빛 쌀 도 독 Tribolium castaneum
감 Persimmon	주 머 니 까 지 벌 레 Eriococcus lascerstroemiae
감 귤 Citrus	귤 가 루 까 지 벌 레 Planococcus citri
건 포 도 Dired grape	쌀 머 리 대 상 Ahasverus advena 툽 가 슴 머 리 대 장 Oryzaephilus surinamensis

생 산 국 Country of Origin	발 견 회 수 Number of Interception	검 역 지 Port of Entry
인도네시아 Indonesia	1	인천
스리랑카 Sri Lanka	4	"
아르헨티나 Argentina	1	"
인도네시아 Indonesia	2	"
중 공 P.R.O.C	23	인천, 부산, 군산, 목포
아르헨티나 Argentina	6	부산
중 공 P.R.O.C	4	인천, 목포
아르헨티나 Argentina	1	인천
인도네시아 Indonesia	4	"
중 공 P.R.O.C	2	"
" "	2	"
" "	8	인천, 부산
미 국 U.S.A	2	부산
" "	3	"
" "	1	"
" "	2	"
" "	1	"
" "	1	"
" "	1	"
" "	2	"
" "	1	"
타 이 Thailand	1	인천
" "	1	"
" "	10	인천, 부산
" "	5	인천
일 본 Japan	1	김해
" "	1	"
이 란 Iran	1	부산
" "	1	"

식물명 Host	해충명 Pest
은행 Ginkonut	창고애버섯벌레 Typhaea stercorea
알몬드 Almond	쌀머리대장 Ahasverus advena
	인삼벌레 Stegobium paniceum
야자 Palm	쌀머리대장 Ahasverus advena
코코넛 Coconut	가루민다드미벌레 Trogium pulsatorium
	가루민다드미벌레과 Atropidae. Gen. et sp. ?
건고추 Dried Red pepper	가루민다드미벌레 Trogium pulsatorium
	권연벌레 Lasioderma serricorne
	머리대장과 Cuujidae. Gen. et sp.?
	명나방과 Pyralidae. Gen. et sp.?
	쌀머리대장 Ahasverus advena
	" "
	" "
루우편콩 Lupin	쌀바구미 Sitophilus oryzae
	갈색머리대장 Cryptolestes ferrugineus
	인삼벌레 Stegobium paniceum
셀러리 Celery	누룩바구미 Araecerus fasciculatus
	밤빛쌀도둑 Tribolium castaneum
	세편충과 Silvanidae. Gen. et sp. ?
	쌀머리대장 Ahasverus advena
건생강 Dried ginger	갈색머리대장 Cryptolestes ferrugineus
건고바 Dried flowering fern	가루민다드미벌레 Trogium pulsatorium
	권연벌레 Lasioderma serricorne
	쌀머리대장 Ahasverus advena
구약나물 Dried elephant food	가루민다드미벌레 Trogium pulsatorium
	갈색머리대장 Cryptolestes ferrugineus
	권연벌레 Lasioderma serricorne
	밤빛쌀도둑 Tribolium castaneum

생 산 국 Country of Origin	발 견 회 수 Number of Interception	검 역 지 Port of Entry
홍 콩 Hong Kong	1	부 산
미 국 U . S . A	5	"
" "	1	"
말 레 이 지 아 Malaysia	1	"
필 리 핀 Philippines	1	"
" "	1	"
중 공 P . R . O . C	1	"
" "	1	인 천
" "	1	"
" "	1	"
일 본 Japan	1	부 산
중 공 P . R . O . C	2	"
홍 콩 Hong kong	1	"
" "	1	"
오스트레일리아 Australia	1	인 천
" "	1	"
인 도 India	1	부 산
싱 가 포 르 Singapore	1	"
" "	1	"
" "	2	"
중 공 P . R . O . C	1	"
홍 콩 Hong Kong	4	"
중 공 P . R . O . C	1	"
홍 콩 Hong Kong	2	"
" "	1	"
" "	1	"
" "	1	"
중 공 P . R . O . C	3	"

식 물 명 Host	해 충 명 Pest
구 약 나 물 Dried elephant food	밤빛쌀도둑 <i>Tribolium castaneum</i>
	쌀머리대장 <i>Ahasverus advena</i>
	" "
	어리쌀도둑 <i>Tribolium confusum</i>
	창고애버섯벌레 <i>Typhaea stercorea</i>
나 왕 원 목 Lawan log	" "
	<i>Miolispa cruciata</i>
	<i>Eurhagus pictus</i>
	<i>Epeseapha forhami</i>
	<i>Trachelizus bisulcatus</i>
	<i>Sparganophasma celtis</i>
	가루나무좀과 <i>Lyctus brunneus</i>
	개 나무 좀 과 <i>Bostrychopsis parallela</i>
	" <i>Heterobostrychus hamatipennis</i>
	" <i>Sinoxylon anale</i>
	" <i>Xylothrips flavipes</i>
	" <i>Xylothrips religiosus</i>
	" <i>Xylothrips flavipes</i>
	거 저 리 과 <i>Ceropria induta</i>
	" <i>Platydemia sp.</i>
	" <i>Tenebrionidae. Gen. et sp. ?</i>
	긴 나무 좀 과 <i>Crossotarsus externedentatus</i>
	" <i>Platypus agnatus</i>
	" <i>Platypus lepidus</i>
	" <i>Platypus jansoni</i>
" <i>Platypus planodeclivis</i>	
" <i>Platypus geminatus</i>	
" <i>Diapus aculeatus</i>	

생 산 국 Country of Origin	발 견 회 수 Number of Interception	검 역 지 Port of Entry
홍 콩 Hong Kong	4	부 산
중 공 P.R.O.C	1	"
홍 콩 Hong Kong	7	"
" "	1	"
중 공 P.R.O.C	1	"
홍 콩 Hong Kong	1	"
말레이시아 Malaysia	2	군 산
" "	1	인 천
" "	3	부 산
" "	5	군 산
" "	2	"
" "	1	부 산
" "	1	군 산
" "	2	부 산
" "	1	인 천
" "	29	군 산
" "	1	"
파푸아뉴기니 P.N.G	1	"
말레이시아 Malaysia	2	인 천
" "	1	포 항
" "	1	부 산
" "	10	군 산
" "	7	인 천, 군 산
" "	58	인천, 부산, 군산, 포항
" "	34	인천, 부산, 군산, 마산
" "	6	군 산
" "	6	인 천, 군 산
" "	6	인 천

식 물 명 Host	해 충 명 Pest
나 왕 원 목 Lawan log	긴 나무좀과 <i>Platypus forficula</i>
	" <i>Diapus pendleburyi</i>
	" <i>Platypus omega</i>
	" <i>Platypus cartus</i>
	" <i>Diapus pusillimus</i>
	" <i>Platypus maritimus</i>
	" <i>Diapus pusillimus</i>
	" <i>Genyocerus abdominalis</i>
	" <i>Diapus quinquespinatus</i>
	" <i>Genyocerus sexporus</i>
	" <i>Platypus curtus</i>
	" <i>Platypus lewisi</i>
	" <i>Platypodidae, Gen. et sp. ?</i>
	" <i>Platypus obscurus</i>
	" <i>Genyocerus philippinensis</i>
	" <i>Platypus psedocupulatus</i>
	" <i>Platypus linearis</i>
	" <i>Platypus caliculus</i>
	" <i>Crossotarsus nitens</i>
	" <i>Platypus arduus</i>
	" <i>Platypus biuncus</i>
	" <i>Platypus cupulatus</i>
	" <i>Platypus ptochoides</i>
	" <i>Platypus shoreanus mutilus</i>
	" <i>Platypus signatus</i>
	" <i>Platypus solidus</i>
	" <i>Platypus spinatus</i>
	" <i>Platypus psedocupulatus</i>

생 산 국 Country of Origin	발 견 회 수 Number of Interception	점 역 지 Port of Entry
말레이시아 Malaysia	2	인 천
" "	5	군 산
" "	15	인 천, 군 산
" "	9	군 산
" "	7	인 천
" "	2	부 산, 포 항
" "	3	군 산
" "	3	"
" "	2	군 산, 마 산
" "	5	군 산
" "	2	인 천
" "	15	"
" "	11	인 천, 부 산
" "	2	군 산
" "	1	"
" "	6	인 천
" "	1	"
" "	104	인천, 부산, 군산, 마산
" "	4	군 산
" "	1	인 천
" "	2	군 산
" "	26	인 천, 군 산
" "	1	부 산
" "	12	인 천, 군 산
" "	2	인 천
" "	35	인천, 부산, 군산
" "	1	인 천
" "	2	"

식 물 명 Host	해 충 명 Pest
나 왕 원 목 Lawan log	긴 나무좀 과 Platypus xylograpus
	" Platypus subnaevus
	" Platypus terebrans
	" Platypus transformis
	" Platypus sp.
	" Platypus caliculus
	" Platypus curtus
	" Platypus caliculus
	" Platypus spinatus
	" Crossotarsus externedentatus
	" Platypodidae, Gen. et sp. ?
	" Platypus caliculus
	" Genyocerus sexporus
	" Platypus cartus
	" Platypus biuncus
	" Platypus jansonii
	" Platypus cupulatus
	" Platypus omega
	" Platypus lewisi
	" Platypus forficula
	" Platypus lepidus
	" Platypus geminatus
	" Platypus curtus
	" Platypus vulgaris
	" Platypus spinatus
	" Platypus solidus
	" Platypus shoreanus mutilus
	" Platypus wilsoni

생 산 국 Country of Origin		발 전 회 수 Number of Interception	검 역 지 Port of Entry
말레이시아	Malaysia	33	군 산
"	"	1	"
"	"	1	인 천
"	"	8	"
"	"	3	군 산
솔로몬	Solomon	1	인 천
인도네시아	Indonesia	1	"
"	"	8	인 천, 부산
"	"	2	인 천
파푸아뉴기니	P . N . G	2	군 산
"	"	10	인 천, 부산
"	"	17	인 천, 군 산
"	"	1	군 산
"	"	3	"
"	"	6	인 천
"	"	18	인 천, 군 산
"	"	5	"
"	"	2	군 산
"	"	1	인 천
"	"	3	"
"	"	1	군 산
"	"	1	"
"	"	3	인 천, 부산
"	"	4	인 천
"	"	2	"
"	"	2	군 산
"	"	1	"
홍콩	Hong Kong	1	부 산

식 물 명 Host	해 충 명 Pest
나 왕 원 목 Lawan log	나 무 좁 과 Scolytidae. Gen. et sp. ?
	Arixyleborus granifer
	" Arixyleborus rugosipes
	" Arixyleborus granulifer
	" Arixyleborus sp.
	" Xyleborus cognatus
	" Xyleborus bidentatus
	" Xyleborus amphicranulus
	" Xyleborus destruens
	" Xyleborus emarginatus
	" Xyleborus formicatus
	" Xyleborus flavipes
	" Xyleborus ferrugineus
	" Xyleborus agnatus
	" Scolytidae. Gen. et sp. ?
	" Xyleborus fallax
	" Xyleborus exiguus
	" Xyleborus lewisi
	" Xyleborus saxeseni
	" Xyleborus semiopacus
	" Xyleborus interjectus
	" Xyleborus toquatus
	" Xyleborus mascarensis
	" Xyleborus pseudomajor
	" Xyleborus sp.
	" Xyleborus perforans
	" Xyleborus subcostatus
	" Xyleborus posticepilous

생 산 국 Country of Origin	발 전 회 수 Number of Interception	검 역 지 Port of Entry
가 봉 Gabon	1	부 산
말 페 이 시 아 Malaysia	3	"
" "	15	부 산, 군 산
" "	18	군 산
" "	5	부 산
" "	162	인천, 부산, 군산
" "	2	부 산, 군 산
" "	10	인 천, 부 산
" "	3	인 천
" "	49	인 천, 군 산
" "	7	인 천
" "	19	인 천, 부 산
" "	2	군 산
" "	8	인 천
" "	278	인천, 부산, 마산
" "	3	인 천, 군 산
" "	3	군 산
" "	7	인 천
" "	3	"
" "	1	"
" "	12	군 산
" "	16	인 천
" "	14	"
" "	3	인 천, 군 산
" "	3	부 산
" "	148	인천, 부산, 군산, 마산
" "	6	인 천, 군 산
" "	4	인 천

식 물 명 Host	해 충 명 Pest
나 왕 원 목 Lawan log	나 무 줄 과 Xyleborus obliquesectus
	" Xyleborus subagnatus
	" Xyleborus similis
	" Xyleborus sexspinus
	" Xyleborus cognatus
	" Scolytidae, Gen. et sp. ?
	" Scolytidae, Gen. et sp. ?
	" Xyleborus formicatus
	" Xyleborus cognatus
	" Xyleborus emarginatus
	" Xyleborus subcostatus
	" Xyleborus mascurensis
	" Xyleborus pseudomajor
	" Scolytidae, Gen. et sp. ?
	" Xyleborus emarginatus
	" Xyleborus subcostatus
	" Xyleborus mascarensis
	" Scolytidae, Gen. et sp. ?
	" Xyleborus lewisi
	" Scolytidae, Gen. et sp. ?
	" "
	" Arixyleborus rugosipes
	" Xyleborus emarginatus
	" Xyleborus amplexicatus
	" Scolytidae, Gen. et sp. ?
" Xyleborus cognatus	
" Xyleborus sp.	
" Xyleborus similis	

생 산 국 Country of Origin	발 견 회 수 Number of Interception	검 역 지 Port of Entry
말 레 이 시 아 Malaysia	1	부 산
" "	12	인 천, 부 산
" "	38	인 천, 군 산
" "	1	부 산
베 트 남 Vietnam	1	인 천
" "	1	"
솔 로 문 Solomon	7	인 천, 부 산
" "	1	부 산
" "	2	인 천
" "	1	"
" "	1	"
" "	1	부 산
" "	2	인 천
싱 가 포 르 Singapore	3	인 천, 부 산
인 도 네 시 아 Indonesia	4	인 천
" "	2	"
" "	3	"
일 본 Japan	13	"
" "	2	"
칠 레 Chille	5	"
캐 나 다 Canada	24	"
파 푸 아 뉴 기 니 P. N. G	4	부 산
" "	15	인 천, 군 산
" "	1	인 천
" "	81	인 천, 부 산
" "	13	인 천, 군 산
" "	1	군 산
" "	8	인 천

식 물 명 Host	해 충 명 Pest
나 왕 원 목 Lawan	나 무 좀 과 Xyleborus perforans
	" Xyleborus mascarensis
	" Xyleborus subcostatus
	" Xyleborus lewisi
	" Xyleborus toquatus
	" Xyleborus semiopacus
	" Xyleborus ipter jectus
	" Xyleborus formicatus
	넓적노린재과 Aneurax sinensis
	머리대장과 Cucujidae. Gen. et sp. ?
	" Cryptolestes submanilis
	" Cucujidae. Gen. et sp. ?
	바구미과 Curculionidae. Gen. et sp. ?
	" Curculionidae. Gen. et sp. ?
	" Mecopus terraereginae
	" Curculionidae. Gen. et sp. ?
	방아벌레과 Elateridae. Gen. et sp. ?
	비단벌레과 Buprestidae. Gen. et sp. ?
	" "
	" Chrysobothris corifrons
	" Buprestidae. Gen. et sp. ?
	삼추상충과 Brentidae. Gen. et sp. ?
	" Jothocerus nigripes
	" Cyphagogus signipes
	" Cyphagogus planifrons
	" Brentidae. Gen. et sp. ?
	" Cyphagogus signipes
	" Jothocerus nigripes

생 산 국 Country of Origin	발 견 회 수 Number of Interception	검 역 지 Port of Entry
파푸아뉴기니 P.N.G	20	군 산
" "	3	인 천, 부 산
" "	2	인 천
" "	2	" "
" "	4	" "
" "	2	" "
" "	1	군 산
" "	6	인 천, 부 산
말 레 이 시 아 Malaysia	1	포 향
" "	2	부 산
" "	1	" "
파푸아뉴기니 P.N.G	1	" "
뉴 질 랜 드 New Zealand	1	인 천
말 레 이 시 아 Malaysia	5	인 천, 부 산, 군 산
" "	2	군 산
캐 나 다 Canada	1	인 천
말 레 이 시 아 Malaysia	1	포 향
" "	20	인 천, 군 산
인 도 네 시 아 Indonesia	8	인 천
파푸아뉴기니 "	1	" "
" "	7	" "
말 레 이 시 아	2	군 산
" "	5	" "
" "	3	" "
" "	1	인 천
파푸아뉴기니 P.N.G	1	군 산
" "	2	부 산
" "	4	군 산

식물명 Host	해충명 Pest
나왕원목 Lawan log	세편충과 <i>Silvanus affinis</i>
	" <i>Silvanus lateritius</i>
	" <i>Silvanus lewisi</i>
	" <i>Silvanus plawanus</i>
	" <i>Silvanidae, Gen. et sp. ?</i>
	" <i>Silvanus bidentatus</i>
	" <i>Silvanidae, Gen. et sp. ?</i>
	" <i>Silvanus lewisi</i>
	" <i>Silvanidae, Gen. et sp. ?</i>
	" <i>Silvanus lewisi</i>
	" <i>Silvanus lewisi</i>
	" <i>Silvanus bidentatus</i>
	" <i>Silvanidae, Gen. et sp. ?</i>
	" <i>Silvanus lewisi</i>
	" <i>Silvanidae, Gen. et sp. ?</i>
	" <i>Silvanus lewisi</i>
	" <i>Silvanidae, Gen. et sp. ?</i>
	" <i>Silvanidae, Gen. et sp. ?</i>
	" <i>Silvanidae, Gen. et sp. ?</i>
	" <i>Silvanidae, Gen. et sp. ?</i>
	" <i>Silvanidae, Gen. et sp. ?</i>
	" <i>Silvanidae, Gen. et sp. ?</i>
	" <i>Silvanidae, Gen. et sp. ?</i>
	" <i>Silvanidae, Gen. et sp. ?</i>
	" <i>Silvanidae, Gen. et sp. ?</i>
	" <i>Silvanidae, Gen. et sp. ?</i>
	" <i>Silvanidae, Gen. et sp. ?</i>
" <i>Silvanidae, Gen. et sp. ?</i>	
" <i>Silvanidae, Gen. et sp. ?</i>	
" <i>Silvanidae, Gen. et sp. ?</i>	
" <i>Silvanidae, Gen. et sp. ?</i>	
" <i>Silvanidae, Gen. et sp. ?</i>	
뉴질랜드송원목 New Zealand pine log	거저리과 <i>Menephilas sp.</i>
	나무좀과 <i>Scolytidae, Gen. et sp. ?</i>

생 산 국 Country of Origin	발 견 회 수 Number of Interception	점 역 지 Port of Entry
말 레 이 시 아 Malaysia	1	포 항
" "	1	부 산
" "	21	인천, 부산, 마산, 포항
" "	1	인 천
" "	14	부 산
" "	33	"
솔 로 몬 Solomon	1	"
싱 가 포 르 Singapore	3	"
" "	1	"
인 도 네 시 아 Indonesia	1	인 천
파 푸 아 뉴 기 니 P.N.G	1	부 산
" "	1	"
" "	1	"
홍 콩 Hong Kong	1	"
말 레 이 시 아 Malaysia	1	"
" "	2	인 천
" "	142	인천, 부산, 군산, 포항
" "	19	인 천
" "	5	"
" "	7	군 산, 마 산
" "	1	인 천
솔 로 몬 Solomon	1	부 산
인 도 네 시 아 Indonesia	24	인 천
" "	2	"
파 푸 아 뉴 기 니 P.N.G	2	"
" "	25	인 천, 부 산
뉴 질 랜 드 New Zealand	1	포 항
" "	3	인 천

식 물 명 Host	해 충 명 Pest
뉴질랜드송원목 New Zealand pine log	나무좀과 Dendroctonus sp. 먼지벌레과 Coryophidae, Gen. et sp. ? // Ophonus griseas 먼지벌레과 Lathridiidae, Gen. et sp. ? 바구미과 Curculionidae, Gen. et sp. ? 비단벌레과 Buprestidae, Gen. et sp. ? 소나무먹나무좀 Hylastes ater
미송원목 American pine log	하늘소과 Cerambycidae, Gen. et sp. ? Zoetermapis angusticollis 길쭉벌레과 Sympanotus sp. 나무좀과 Dendroctonus ponderosae // Scolytidae, Gen. et sp. ? // Dendroctonus monticolae // Hylurgops transbaicalicus // Dendroctonus pseudotsugae // Dendroctonus rufipennis // Dendroctonus valens // Gnathotrichus sulcatus // Hylurgops rugigennis // Xyleborus exesus // Xyleborus saxeseni // Xyleborus sp. // Hylurgops rugigennis 바구미과 Curculionidae, Gen. et sp. ? // Macrorhyncolis crassiusculus 비단벌레과 Buprestidae, Gen. et sp. ? 세편충과 Silvanus lewisi // Silvanus ventralis

생 산 국 Country of Origin		발 견 회 수 Number of Interception	검 역 지 Port of Entry
뉴 질 랜드	New Zealand	3	군 산
"	"	1	포 항
"	"	1	"
"	"	2	"
"	"	1	인 천
"	"	2	"
"	"	4	군산, 포항, 목포
"	"	3	인 천
미 국	U. S. A	10	"
"	"	1	울 산
"	"	2	부 산
"	"	231	인천, 부산, 포항, 울산
"	"	1	목 포
"	"	2	"
"	"	28	인 천, 마 산
"	"	1	인 천
"	"	13	"
"	"	1	포 항
"	"	2	인 천
캐 나 다	Canada	1	목 포
미 국	U. S. A	15	인 천
"	"	2	부 산
"	"	3	인 천
"	"	24	인 천, 목 포
"	"	2	부 산
"	"	35	인 천, 부 산
"	"	1	인 천
"	"	5	"

식물명 Host	해충명 Pest
미송원목 American pine log	하늘소과 Monochamus sp. // Cerambycidae, Gen. et sp. ? // Semanotus ligneus
소련송원목 U.S.S.R pine log	소나무줄나무좀 Hylurgops interstitialis 솔여섯가시나무좀 Ips acuminatus 왕소나무좀 Ips cembrae 청림동나무좀 Pityogenes seirindensis 하늘소과 Cerambycidae, Gen. et sp. ?
송원목 Australia pine log	Amopldera sp. 비단벌레과 Chalcophora sp. 세편충과 Silvanus lewisi 나무좀과 Scolytidae, Gen. et sp. ? // Scolytidae, Gen. et sp. ? // Pityogenes seiridensis // Scolytidae, Gen. et sp. ? // Hylastes sp.
적송원목 Red pine log	바구미과 Curculionidae, Gen. et sp. ?
칠레송원목 Chile pine log	하늘소과 Cerambycidae, Gen. et sp. ? // Asemum sp.
캐나다송원목 Canada pine log	나무좀과 Hylurgops rugipennis // Scolytidae, Gen. et sp. ? // Xyleborus saxeseni 하늘소과 Cerambycidae, Gen. et sp. ?
호주송원목 Australia pine log	나무좀과 Scolytidae, Gen. et sp. ?
가문비나무원목 Spruce log	// Dendroctonus decempunatus // Dendroctonus pseudotsugae // Scolytidae, Gen. et sp. ? // Xyleborus saxeseni

생 산 국 Country of Origin	발 견 회 수 Number of Interception	검 역 지 Port of Entry
미 국 U . S . A	1	포 항
" "	116	인천, 부산, 마산, 목포
" "	4	인 천
소 련 U . S . S . R	1	목 포
" "	1	"
" "	1	"
" "	2	"
" "	3	"
오스트레일리아 Australia	2	인 천
" "	2	"
" "	2	"
일 본 Japan	1	"
칠 레 Chile	5	"
" "	1	"
" "	1	"
" "	1	"
" "	2	"
" "	8	인 천, 목 포
" "	1	목 포
캐 나 다 Canada	1	인 천
" "	2	"
" "	1	"
" "	1	"
오스트레일리아 Australia	1	"
미 국 U . S . A	1	"
" "	1	"
" "	1	부 산
" "	2	인 천

식물명 Host	해충명 Pest
가문비나무원목 Spruce log	세편충과 Silvanus bidentatus
	하늘소과 Cerambycidae. Gen. et sp. ?
계수나무원목 Cinnamon tree log	나무좀과 Scolytidae. Gen. et sp. ?
귀목원목 Zelcova log	" "
	" Xyleborus japonicus
	" Scolytus frontalis
	" Xyleborus germanus
	밑바전벌레과 Nitidulidae. Gen. et sp. ?
	비단벌레과 Agrilus malasiaca
	" Agrilus accatus
	세편충과 Silvanus bidentatus
	" Silvanus japonicus
	" Silvanus lewisi
	" Silvanidae. Gen. et sp. ?
	하늘소과 Cerambycidae. Gen. et. sp. ?
녹나무원목 Camphor tree log	나무좀과 Scolytidae. Gen. et. sp. ?
느릅나무원목 Elm log	Scolytidae. frontalis
	" Scolytidae. Gen. et sp. ?
	" Scolytidae. Gen. et sp. ?
	머리대장과 Cucujidae. Gen. et sp. ?
	비단벌레과 Buprestidae. Gen. et sp. ?
	세편충과 Silvanidae. Gen. et sp. ?
다이하원목 DHIA log	나무좀과 Scolytidae. Gen. et sp. ?
단풍나무원목 Maple log	Alniphagus sp.
	거저리과 Tenebrionides mauritanicus
	" Tenebrionidae. Gen. et sp. ?
	나무좀과 Scolytidae. Gen. et sp. ?
	" Xyleborus sp.

생 산 국 Country of Origin			발 견 회 수 Number of Interception	검 역 지 Port of Entry
미	국	U . S . A	1	부 산
"	"	"	2	인 천, 부 산
일	본	Japan	1	부 산
"	"	"	27	인 천, 부 산
"	"	"	1	인 천
"	"	"	3	부 산
"	"	"	3	"
"	"	"	1	"
"	"	"	1	인 천
"	"	"	1	"
"	"	"	5	부 산
"	"	"	1	인 천
"	"	"	1	"
"	"	"	2	부 산
"	"	"	2	"
미	국	U . S . A	1	"
일	본	Japan	3	김 포
미	국	U . S . A	20	인 천, 부 산
일	본	Japan	15	"
"	"	"	1	부 산
미	국	U . S . A	1	"
"	"	"	5	"
"	"	"	1	"
"	"	"	1	인 천
"	"	"	1	부 산
"	"	"	3	"
"	"	"	240	인 천, 부 산
"	"	"	1	인 천

식 물 명 Host	해 충 명 Pest
단풍 나무원목 Maple log	나무좀과 Scolytidae. Gen. et sp. ? 머리대장과 Catogenus rufus 밀빠진벌레과 Nitidulidae. Gen. et sp. ? 바구미과 Curculionidae. Gen. et sp. ? 방아벌레과 Elateridae. Gen. et sp. ? 비단벌레과 Buprestidae. Gen. et sp. ? 세편충과 Silvanus lewisi " Silvanus bidentatus " Silvanidae. Gen. et sp. ? " Silvanidae. Gen. et sp. ? 잎벌레과 Chrysomelidae. Gen. et sp. ? 하늘소과 Cerambycidae. Gen. et sp. ? " Cerambycidae. Gen. et sp. ?
두릅 나무원목 Japanese angelicatree log 동 나무 Ranttan wood	나무좀과 Scolytidae. Gen. et sp. ? 가루민다드미벌레 Trogium pulsatorium 가루나무좀과 Lyctus bruneus " Lyctus bruneus 개나무좀과 Bostrichidae. Gen. et sp. ? 거저리과 Tenebrionidae. Gen. et sp. ? 권연벌레 Lasioderma serricorne " " 긴나무좀과 Platypodidae. Gen. et sp. ? 나무좀과 Scolytidae. Gen. et sp. ? 노린재과 Pentatomidae. Gen. et sp. ? 밀빠진벌레과 Nitidulidae. Gen. et sp. ? 밤빛살도둑 Tribolium castaneum " " " "

생 산 국 Country of Origin	발 견 회 수 Number of Interception	검 역 지 Port of Entry
캐 나 다 Canada	6	부 산
미 국 U. S. A	5	"
" "	1	"
" "	3	"
" "	5	"
" "	4	인 천
" "	2	부 산
" "	2	"
" "	5	"
캐 나 다 Canada	1	"
미 국 U. S. A	1	"
" "	9	인 천, 부 산
캐 나 다 Canada	1	부 산
일 본 Japan	2	"
인 도 베 시 아 Indonesia	3	"
싱 가 포 르 Singapore	1	"
인 도 베 시 아 Indonesia	3	"
" "	1	"
" "	1	"
싱 가 포 르 Singapore	1	"
인 도 베 시 아 Indonesia	2	"
중 화 민 국 R. O. C	1	"
인 도 베 시 아 Indonesia	6	부 산, 울 산
중 화 민 국 R. O. C	1	부 산
홍 콩 Hong Kong	2	"
싱 가 포 르 Singapore	1	"
인 도 베 시 아 Indonesia	9	"
홍 콩 Hong Kong	1	"

식물명 Host	해충명 Pest
등나무 Ranttan wood	세편충과 Silvanidae. Gen. et sp. ? " Silvanus recticollis " Silvanus lewisi " Silvanus lewisi " Silvanus recticollis " Silvanus lewisi " Silvanus bidentatus " Silvanidae. Gen. et sp. ? 쌀머리대장 Ahasverus advena " Ahasverus advena " Ahasverus advena " Ahasverus advena " Ahasverus advena 하늘소과 Cerambycidae. Gen. et sp. ?
졸푸베나무원목 Ash tree log	가루민다드미벌레 Trogium pulsatorium 나무좀과 Scolytidae. Gen. et sp. ? 머리대장과 Catogenus rufus " Cucujidae. Gen. et sp. ? 세편충과 Silvanus bidentatus 하늘소과 Cerambycidae. Gen. et sp. ?
벗나무원목 Cherry log	나무좀과 Scolytidae. Gen. et sp. ? 매미목 Hemiptera 하늘소과 Cerambycidae. Gen. et sp. ? " Semanotus bifasciatus
사사프러스원목 Sassaffras round log	나무좀과 Scolytidae. Gen. et sp. ? 바구미과 Curculionidae. Gen. et sp. ? 쌀도둑과 Temnochilla japonica
사시나무원목 Aspen log	나무좀과 Scolytidae. Gen. et sp. ?

생 산 국 Country of Origin	받 견 회 수 Number of Interception	접 역 지 Port of Entry
싱 가 포 르 Singapore	1	부 산
인 도 네 시 아 Indonesia	1	"
" "	3	"
중 화 민 국 R.O.C	1	"
" "	1	"
홍 콩 Hong Kong	1	"
" "	1	"
" "	4	"
싱 가 포 르 Singapore	11	"
인 도 네 시 아 Indonesia	96	"
중 화 민 국 R.O.C	7	"
필 리 핀 Philippines	1	"
홍 콩 Hong Kong	31	"
인 도 네 시 아 Indonesia	1	"
" "	3	"
미 국 U.S.A	12	인 천, 부 산
" "	1	부 산
" "	1	"
" "	3	"
" "	1	인 천
" "	2	부 산
" "	1	"
" "	1	"
" "	1	"
" "	3	인 천, 부 산
" "	1	부 산
" "	1	"
" "	1	"

식물명 Host	해충명 Pest	
사시나무원목 Aspen log	나무좀과 Scolytidae, Gen. et sp.?	
	세편충과 Silvanidae, Gen. et sp.? " Silvanus bidentatus	
사파레원목 Sapale log	하늘소과 Cerambycidae, Gen. et sp.? Isoprestidae, Gen. et sp.?	
	개나무좀과 Heterobostrychus hamatipennis	
	긴나무좀과 Platypodidae, Gen. et sp.?	
	길쭉벌레과 Gempylodes lewisi	
	나무좀과 Scolytidae, Gen. et sp.? " Dryocoetes pini " Scolytidae, Gen. et sp.? " " " Xyleborus sp. " Scolytidae, Gen. et sp.?	
	밀바진벌레과 Nitidulidae, Gen. et sp.? " "	
	세편충과 Silvanus bidentatus " Silvanidae, Gen. et sp.? " Silvanus lewisi " Silvanus bidentatus	
	쌀머리대장 Ahasverus advena " "	
	하늘소과 Cerambycidae, Gen. et sp.? " " " "	
	삼나무원목 Cedar log	Semandus ligneus " Zoetermopsis angusticollis 개미붙이과 Cleridae, Gen. et sp.?

생 산 국 Country of Origin	발 견 회 수 Number of Interception	검 역 지 Port of Entry
캐 나 다 Canada	2	인천, 부산
미 국 U.S.A	1	부 산
" "	1	"
캐 나 다 Canada	1	인 천
카 메 룬 Cameroon	1	부 산
" "	1	"
콩 고 Congo	1	"
" "	1	"
서 독 W/Germany	10	"
카 메 룬 Cameroon	1	"
" "	4	"
콩 고 Congo	6	"
" "	1	"
홍 콩 Hong Kong	1	"
서 독 W/Germany	1	"
콩 고 Congo	1	"
서 독 W/Germany	3	"
카 메 룬 Cameroon	3	"
" "	3	"
콩 고 Congo	3	"
서 독 W/Germany	2	"
카 메 룬 Cameroon	1	"
" "	2	"
콩 고 Congo	1	"
홍 콩 Hong Kong	2	"
미 국 U.S.A	2	인 천
" "	2	"
" "	1	부 산

식 물 명 Host	해 충 명 Pest
삼나무원목 Cedar log	긴 나무좀 과 Platypus sp.
	나 무 좀 과 Phloeosinus rudis
	" Dendroctonus rufipennis
	" Dendroctonus valens
	" Xyleborus sp.
	" Dendroctonus ponderosae
	" Crypturgus borealis
	" Dendroctonus pseudotsugae
	" Xyleborus perforans
	" Xyleborus saxeseni
	" Scolytidae.Gen.et sp.?
	" "
	" Hylastes sp.
	" Dendroctonus pseudotsugae
	" Scolytidae.Gen.et sp.?
	노 린 재 과 Pentatomidae.Gen.et sp.?
	바 구 미 과 Curculionidae.Gen.et sp.?
	" Curculio shigizo
	" Macrorhyncholus crassiusculus
	방 아 벌 레 과 Elateridae.Gen.et sp.?
	비 단 벌 레 과 Buprestidae.Gen.et sp.?
	" "
	세 편 충 과 Silvanidae.Gen.et sp.?
	" Silvanus bidentatus
	" Silvanus lewisi
	" Silvanus ventralis
	" Silvanidae.Gen.et sp.?
	" Silvanus bidentatus

생 산 국 Country of Origin			발 전 회 수 Number of Interception	검 역 지 Port of Entry
미	국	U.S.A	2	인 천
"	"	"	3	부 산
"	"	"	1	인 천
"	"	"	2	"
"	"	"	2	부산, 포항
"	"	"	1	부 산
"	"	"	1	인 천
"	"	"	11	"
"	"	"	1	부 산
"	"	"	4	인 천
"	"	"	86	인천, 부산
일	본	Japan	15	부산, 목포
칠	레	Chile	1	마 산
캐	나	Canada	1	인 천
"	"	"	2	"
미	국	U.S.A	1	부 산
"	"	"	1	인 천
"	"	"	1	"
"	"	"	2	부 산
"	"	"	1	"
"	"	"	6	인 천
"	"	"	4	부 산
"	"	"	1	"
"	"	"	1	"
"	"	"	1	"
"	"	"	2	인 천
일	본	Japan	2	부 산
"	"	"	1	"

식 물 명 Host	해 충 명 Pest
삼 나무원목 Cedar log	일 벌 레 과 Chrysomelidae.Gen.et sp.? 하 늘 소 과 Cerambycidae.Gen.et sp.? " " " "
서 나무원목 Hornbeam log	세 편 충 과 Silvanus lewisi
신 나무원목 Amur maple log	나 무 좁 과 Scolytidae.Gen.et sp.?
아스핀원목 Aspin log	" "
아프리카원목 Africa log	긴 나무 좁 과 Platypus sp. 나 무 좁 과 Xyleborus perforans " Xyleborus sp. " Scolytidae.Gen.et sp.?
엄 나무원목 Kalopanax log	" Xyleborus germanus
오동나무원목 Pauiownia log	Zoetermopis angusticollis
오리나무원목 Alder log	나 무 좁 과 Dendroctonus ponderosae " Dendroctonus valens " Hylurgopus rugipennis " Scolytidae.Gen.et sp.?
웬 지 원 목	바 구 미 과 Curculionidae.Gen.et sp.?
유마리더스원목 Eucalytus log	하 늘 소 과 Cerambycidae.Gen.et sp.? 나 무 좁 과 Scolytidae.Gen.et sp.? " "
자작나무원목 Birch log	하 늘 소 과 Cerambycidae.Gen.et sp.? 나 무 좁 과 Scolytidae.Gen.et sp.?
참 나무원목 Oak log	하 늘 소 과 Cerambycidae.Gen.et sp.? Semantus bifasciatus 거 저 리 과 Tenebrionidae.Gen.et sp.? 길 쪽 벌 레 과 Colydidae.Gen.et sp.? 나 무 좁 과 Hylurgops leontei

생 산 국 Country of Origin			발 견 회 수 Number of Interception	점 역 지 Port of Entry
미	국	U.S.A	1	부 산
"	"	"	50	인천, 부산
일	본	Japan	2	부 산
"	"	"	1	목 포
서	독	W/Germany	2	부 산
일	본	Japan	2	인천, 부산
미	국	U.S.A	3	부 산
가	봉	Gabon	3	군 산
"	"	"	4	"
"	"	"	2	"
일	본	Japan	1	인 천
미	국	U.S.A	2	부 산
"	"	"	1	인 천
"	"	"	1	부 산
"	"	"	1	인 천
"	"	"	1	"
"	"	"	19	인천, 부산
"	"	"	2	인 천
"	"	"	11	인천, 부산
"	"	"	1	인 천
"	"	"	1	부 산
소	련	U.S.S.R	1	"
캐	나	Canada	2	인 천
"	"	"	1	"
미	국	U.S.A	1	부 산
"	"	"	4	"
"	"	"	1	"
"	"	"	1	인 천

식물명 Host	해충명 Pest
참나무원목 Oak log	나무좀과 Scolytidae, Gen. et sp.?
	머리대장과 Catogenus rufus
	" Cucujidae, Gen. et sp.?
	먼지벌레과 Hapalidae, Gen. et sp.?
	밀바진벌레과 Nitidulidae, Gen. et sp.?
	바구미과 Curculio shigizo
	" Curculionidae, Gen. et sp.?
	비단벌레과 Buprestidae, Gen. et sp.?
	세편충과 Silvanus bidentatus
	" Silvanidae, Gen. et sp.?
	" Silvanus lewisi
	외미저저리 Alphitobius diaperinus
	하늘소과 Cerambycidae, Gen. et sp.?
	" "
	하늘불이과 Nacerdes melanura
참피나무원목 Bass wood log	나무좀과 Scolytidae, Gen. et sp.?
	밀바진벌레과 Nitidulidae, Gen. et sp.?
	바구미과 Curculio shigizo
	세편충과 Silvanidae, Gen. et sp.?
	" Silvanus lewisi
카오원목 Koa log	흰개미 Reticulitermes speratus
	나무좀과 Scolytidae, Gen. et sp.?
티크원목 Teak log	" "
	" "
	반날개과 Staphylinidae, Gen. et sp.?
	비단벌레과 Buprestidae, Gen. et sp.?
	세편충과 Silvanidae, Gen. et sp.?
	" Silvanus bidentatus
	봄가슴머리대장 Oryzaephilus surinamensis

생 산 국 Country of Origin			발 견 회 수 Number of Interception	검 역 지 Port of Entry
미	국	U. S. A	247	인천, 부산
"	"	"	9	부 산
"	"	"	4	"
"	"	"	1	"
"	"	"	2	"
"	"	"	2	인 천
"	"	"	1	"
"	"	"	2	부 산
"	"	"	23	"
"	"	"	10	"
"	"	"	5	"
"	"	"	1	"
"	"	"	33	인천, 부산
일	본	Japan	1	부 산
미	국	U. S. A	1	"
"	"	"	17	인천, 부산
"	"	"	1	부 산
"	"	"	2	인 천
"	"	"	2	부 산
"	"	"	1	"
"	"	"	1	"
"	"	"	1	"
버	마	Burma	11	인천, 부산
홍	콩	Hong kong	2	부 산
버	마	Burma	1	"
"	"	"	1	"
"	"	"	6	"
"	"	"	3	"
"	"	"	1	"

식물명 Host	해충명 Pest
티크원목 Teak log	하늘소과 Cerambycidae.Gen.et sp.?
파덕원목 Paduk log	세편충과 Silvanidae.Gen.et sp.?
	나무좀과 Scolytidae.Gen.et sp.?
	" "
	" "
	머리대장과 Cucujidae.Gen.et sp.?
	밤빛살도둑 Tribolium castaneum
	세편충과 Silvanus bidentatus
	" Silvanidae.Gen.et sp.?
	" Silvanus bidentatus
	살도둑 Tenebroides mauritanicus
팽나무원목 Heak berry log	나무좀과 Scolytidae.Gen.et sp.?
	세편충과 Silvanus bidentatus
펄프원목 Pulpe log	나무좀과 Scolytidae.Gen.et sp.?
	" Xyleborus saxeseni
포플라원목 Poplar log	" Scolytidae.Gen.et sp.?
	비단벌레과 Agrilus accutus
	" Buprestidae.Gen.et sp.?
	세편충과 Silvanidae.Gen.et sp.?
	하늘소과 Cerambycidae.Gen.et sp.?
피나무원목 Lime tree log	세편충과 Silvanidae.Gen.et sp.?
	하늘소과 Cerambycidae.Gen.et sp.?
향나무원목 Chinese juniper log	나무좀과 Phloenosinus rudis
	" Scolytidae.Gen.et sp.?
	하늘소과 Cerambycidae.Gen.et sp.?
호도나무원목 Black walnut log	Platysoma
	길쭉벌레과 Colydidae.Gen.et sp.?
	나무좀과 Xyleborus ferrugineus

생 산 국 Country of Origin	받 권 회 수 Number of Interception	검 역 지 Port of Entry
버 마 Burma	1	부 산
인도네시아 Indonesia	1	인 천
버 마 Burma	6	부 산
중화민국 R.O.C	1	"
홍콩 Hong kong	1	"
버 마 Burma	1	"
홍콩 Hong kong	1	"
버 마 Burma	1	"
" "	1	"
홍콩 Hong kong	1	"
버 마 Burma	1	"
미국 U.S.A	2	인천, 부산
" "	1	부 산
소련 U.S.S.R	13	인천, 부산
" "	2	인 천
미국 U.S.A	14	인천, 부산
" "	1	인 천
" "	1	부 산
" "	3	"
" "	3	인천, 부산
" "	1	부 산
" "	1	"
" "	4	"
" "	5	"
" "	2	"
" "	1	"
" "	1	"
" "	1	인 천

식물명 Host	해충명 Pest
호도나무원목 Black walnut log	나무좀과 Xyleborus saxeseni
	" Scolytidae, Gen. et sp.?
	머리대장과 Cucujidae, Gen. et sp.?
	" Catogenus rufus
	밤빛살도둑 Tribolium castaneum
	방아벌레과 Elateridae, Gen. et sp.?
	" Ampedus vjestitus
	비단벌레과 Agrilus aspericollis
	" Buprestidae, Gen. et sp.?
	세편충과 Silvanus recticollis
	" Silvanidae, Gen. et sp.?
	" Silvanus bidentatus
	" Silvanus lewisi
	살도둑 Tenebrioides mauritanicus
	살도둑과 Temnochilla japonica
	살머리대장 Ahasverus advena
	외미거저리 Alphitobius diaperinus
	잎벌레과 Chrysomelidae, Gen. et sp.?
	하늘소과 Cerambycidae, Gen. et sp.?
	회향목원목 Fennel log
" "	
후박나무원목 Nagnolia obovata	살머리대장 Ahasverus advena
	세편충과 Silvanus lewisi
대나무바구니 Bamboo basket	하늘소과 Cerambycidae, Gen. et sp.?
	소바구미과 Anthribidae, Gen. et sp.?
대나무봉 Bamboo stick	살머리대장 Ahasverus advena
은죽발잠 Bamboo sheet	권연벌레 Lasioderma serricorne
	밤빛살도둑 Tribolium castaneum

생 산 국 Country of Origin			발 견 회 수 Number of Interception	검 역 지 Port of Entry
미	국	U.S.A	1	인 천
"	"	"	278	인천 부산
"	"	"	6	부 산
"	"	"	28	"
"	"	"	1	"
"	"	"	6	"
"	"	"	3	"
"	"	"	1	인 천
"	"	"	5	부 산
"	"	"	1	"
"	"	"	12	"
"	"	"	18	"
"	"	"	6	"
"	"	"	2	"
"	"	"	2	"
"	"	"	2	"
"	"	"	2	"
"	"	"	1	"
"	"	"	41	인천 부산
"	"	"	2	부 산
홍	콩	Hong kong	1	"
"	"	"	1	"
일	본	Japan	1	인 천
"	"	"	1	"
홍	콩	Hong kong	1	부 산
중 화 민 국		R.O.C	1	"
타	이	Thailand	1	"
"	"	"	1	"

식 물 명 Host	해 충 명 Pest
팔 죽 Split bamboo	버섯벌레과 Erotylidae.Gen.et sp.?
가문비나무작재 Spruce square timber	Alniphagus granulifer
	나무좀과 Ips sp.
	" Scolytidae.Gen.et sp.?
	" Xyleborus saxeseni
	새편충과 Silvanidae.Gen.et sp.?
	" Silvanus lewisi
고무나무작재 Rubber wood square timber	나무좀과 Scolytidae.Gen.et sp.?
	" "
	" Xyleborus sp.
	밤빛살도둑 Tribolium castaneum
	" "
	새편충과 Silvanidae.Gen.et sp.?
	" Silvanus bidentatus
	" Silvanus lewisi
	" Silvanidae.Gen.et sp.?
	" Silvanus bidentatus
	" Silvanus recticollis
	" Silvanus lewisi
	" Silvanus bidentatus
	팔바구미 Callosobruchus chinensis
귀목작재 Zelkova square timber	나무좀과 Scolytidae.Gen.et sp.?
나왕작재 Dried lawan square timber	Alniphagus sp.
	가루나무좀과 Lyctus brunneus
	개나무좀과 Bostrychidae.Gen.et sp.?
	긴나무좀과 Platypus biuncus
	" Platypus rudis
	" Platypus solidus

생 산 국 Country of Origin	발 전 회 수 Number of Interception	접 역 지 Port of Entry
중 화 민 국 R.O.C	1	부 산
미 국 U.S.A	2	인 천
" "	1	"
" "	7	인 천 부산
" "	1	인 천
" "	1	부 산
" "	2	인 천
말 레 이 시 아 Malaysia	2	부 산
싱 가 포 르 Singapore	1	"
타 이 Thailand	1	"
말 레 이 시 아 Malaysia	1	"
싱 가 포 르 Singapore	2	"
말 레 이 시 아 Malaysia	3	"
" "	2	"
" "	1	"
싱 가 포 르 Singapore	2	"
" "	1	"
" "	1	"
타 이 Thailand	1	"
홍 콩 Hong Kong	1	"
말 레 이 시 아 Malaysia	1	"
일 본 Japan	1	"
인 도 네 시 아 Indonesia	1	인 천
말 레 이 시 아 Malaysia	1	부 산
" "	1	"
" "	1	인 천
" "	5	"
" "	7	부 산

식 물 명 Host	해 충 명 Pest
나 왕 자 재 Dried lawan square timber	긴 나무좀 파 <i>Platypus shoreanus mutilus</i>
	" <i>Platypus curtus</i>
	" <i>Platypus curtus</i>
	" <i>Platypus caliculus</i>
	" <i>Platypus solidus</i>
	" <i>Platypodidae, Gen. et sp.?</i>
	" <i>Platypus biuncus</i>
	" <i>Platypus curtus</i>
	" <i>Platypus caliculus</i>
	" <i>Platypus cartus</i>
	" <i>Platypus solidus</i>
	나 무 좀 파 <i>Xyleborus sexspinus</i>
	" <i>Scolytidae, Gen. et sp.?</i>
	" <i>Xyleborus sp.</i>
	" <i>Xyleborus cognatus</i>
	" <i>Xyleborus granulifer</i>
	" <i>Xyleborus bidentatus</i>
	" <i>Xyleborus semiopacus</i>
	" <i>Xyleborus perforans</i>
	" <i>Xyleborus lweisi</i>
	" <i>Xyleborus macropterus</i>
	" <i>Xyleborus mascorensis</i>
	" <i>Xyleborus subagnatus</i>
	" <i>Xyleborus bidentatus</i>
	" <i>Scolytidae, Gen. et sp.?</i>
	" "
	" <i>Xyleborus macropterus</i>
	" <i>Xyleborus mascorensis</i>

생 산 국 Country of Origin	받 견 회 수 Number of Interception	검 역 지 Port of Entry
말 레 이 시 아 Malaysia	1	부산, 울산
" "	4	인 천
" "	4	부 산
" "	1	울 산
인 도 베 시 아 Indonesia	1	인 천
" "	4	부 산
" "	2	인 천
" "	1	"
" "	3	부 산
파 푸 아 뉴 기 니 P.N.G	2	인 천
" "	2	"
말 레 이 시 아 Malaysia	11	"
" "	17	인천, 부산
" "	1	부산, 울산
" "	20	인천, 부산
" "	22	인 천
" "	10	"
" "	11	"
" "	5	인천, 부산
" "	5	인 천
" "	2	"
" "	5	"
" "	1	"
솔 로 몬 Solomon	1	"
싱 가 포 르 Singapore	4	부 산
인 도 베 시 아 Indonesia	9	인천, 부산
" "	1	인 천
" "	1	"

식 물 명 Host	해 충 명 Pest
나 왕 각 재 Dried lawan square timber	나 무 좀 과 Xyleborus cognatus
	" Xyleborus lweisi
	" Xyleborus bidentatus
	" Xyleborus lweisi
	" Xyleborus perforans
	" Xyleborus mascorensis
	" Scolytidae.Gen. et sp.?
	" Xyleborus cognatus
	" Xyleborus semiopacus
	" Xyleborus subagnatus
	" Scolytidae.Gen. et sp.?
	반 날 개 과 Staphylinadae.Gen. et sp.?
	밤 빛 살 도 독 Tribolium castaneum
	" "
	비 단 벌 레 과 Buprestidae.Gen. et sp.?
	사 슴 벌 레 과 Lucanidae.Gen. et sp.?
	삼 추 상 충 과 Brenchidae.Gen. et sp.?
	세 편 충 과 Silvanus recticolis
	" Silvanus lewisi
	" Silvanidae.Gen. et sp.?
	" Silvanus bidentatus
	" Silvanus lewisi
	" Silvanus bidentatus
	" Silvanidae.Gen. et sp.?
	" Silvanus recticolis
	" Silvanus lewisi
	" Silvanus bidentatus
	" Silvanidae.Gen. et sp.?

생 산 국 Country of Origin	발 견 회 수 Number of Interception	검 역 지 Port of Entry
인도네시아 Indonesia	3	인천
" "	2	"
파푸아뉴기니 P.N.G	1	"
" "	2	"
" "	4	"
" "	1	"
" "	3	"
" "	4	"
" "	4	"
" "	1	"
홍 콩 Hong Kong	1	부산
말레이시아 Malaysia	1	"
싱가포르 Singapore	2	"
인도네시아 Indonesia	1	"
말레이시아 Malaysia	3	인천 부산
인도네시아 Indonesia	1	부산
말레이시아 Malaysia	5	"
" "	2	"
" "	20	인천 부산
" "	5	"
" "	43	"
싱가포르 Singapore	6	부산
" "	20	"
" "	3	"
인도네시아 Indonesia	3	"
" "	4	인천 부산
" "	23	"
" "	1	부산

식물명 Host	해충명 Pest
나왕각재 Dried lawan square timber	세편충과 Silvanus lewisi
	" Silvanus bidentatus
	" Silvanus lewisi
	" Silvanidae.Gen.et sp.?
	소바구미과 Anthribidae.Gen.et sp.?
	쌀머리대장 Ahasverus advena
	" "
	" "
	잎벌레과 Chrysomelidae.Gen.et sp.?
	" "
	" "
	하늘소과 Cerambycidae.Gen.et sp.?
	" Megopis sinica
" "	
너도밤나무각재 Beech square timber	세편충과 Silvanus bidentatus
	" "
	하늘소과 Cerambycidae.Gen.et sp.?
" "	
녹나무각재 Camphor tree square timber	세편충과 Silvanus bidentatus
	나무좀과 Scolytidae.Gen.et sp.?
	밤빛살도둑 Tribolium castaneum
	세편충과 Silvanidae.Gen.et sp.?
	" Silvanus bidentatus
마호가니각재 Mahogani square timber	" "
	나무좀과 Scolytidae.Gen.et sp.?
맹고각재 Mango square timber	나무좀과 Scolytidae.Gen.et sp.?
메란티각재 Mmranti square timber	세편충과 Silvanus bidentatus
	" "
	" "

생 산 국 Country of Origin	발 견 회 수 Number of Interception	검 역 지 Port of Entry
파푸아뉴기니 P.N.G	3	인 천
" "	2	"
필 리 핀 Philippines	1	부 산
홍 콩 Hong Kong	1	"
인도네시아 Indonesia	2	"
말레이시아 Malaysia	3	"
미 국 U.S.A	1	"
싱가포르 Singapore	1	"
말레이시아 Malaysia	7	"
싱가포르 Singapore	3	"
인도네시아 Indonesia	2	"
말레이시아 Malaysia	2	"
" "	2	인 천
파푸아뉴기니 P.N.G	1	"
미 국 U.S.A	1	부 산
캐나다 Canada	1	"
서독 W/Germany	1	"
이탈리아 Italy	1	"
중화민국 R.O.C	1	"
미 국 U.S.A	4	인천, 부산
" "	1	부 산
" "	2	"
" "	3	"
브라질 Brazil	2	"
미 국 U.S.A	1	"
말레이시아 Malaysia	4	"
싱가포르 Singapore	1	"
인도네시아 Indonesia	3	"

식 물 명 Host	해 충 명 Pest	
목재 블록 Wood block	세편충과 Silvanidae.Gen.et sp.?	
	" "	
	수시령이과 Dermestes sp.	
	살머리대장 Ahasverus advena	
	" "	
	발사각재 Balasa sneet square timber	가루나무좀과 Lyctus brunneus
		베니어 Veneer
	삼나무각재 Cedar square timber	나무좀과 Scolytidae.Gen.et sp.?
		" "
		" "
Micradate scabrata		
비단벌레과 Buprestidae.Gen.et sp.?		
사슴벌레과 Lucanidae.Gen.et sp.?		
Heterobostrychus hamatipennis		
세편충과 Silvanus bidentatus		
살머리대장 Ahasverus advena		
" "		
서나무각재 Hornbeam square timber	잎벌레과 Chrysomelidae.Gen.et sp.?	
	나무좀과 Scolytidae.Gen.et sp.?	
서나무각재 Hornbeam square timber	하늘소과 Cerambycidae.Gen.et sp.?	
	나무좀과 Scolytidae.Gen.et sp.?	
	" "	
	세편충과 Silvanus recticollis	
	" Silvanus bidentatus	
	" Silvanidae.Gen.et sp.?	
	" Silvanus recticollis	
	" Silvanidae.Gen.et sp.?	
	살머리대장 Ahasverus advena	
	하늘소과 Cerambycidae.Gen.et sp.?	

생 산 국 Country of Origin	발 견 회 수 Number of Interception	검 역 지 Port of Entry
서 독 W/Germany	1	부 산
일 본 Japan	1	"
이 탈 리 아 Italy	1	"
서 독 W/Germany	1	"
이 탈 리 아 Italy	1	"
에 쿠 아 도 르 Ecuador	1	"
말 케 이 시 아 Malaysia	1	"
미 국 U.S.A	1	"
인 도 네 시 아 Indonesia	3	"
타 이 Thailand	1	"
말 케 이 시 아 Malaysia	1	"
" "	1	"
타 이 Thailand	1	"
말 케 이 시 아 Malaysia	7	"
" "	1	"
이 탈 리 아 Italy	2	"
인 도 네 시 아 Indonesia	1	"
미 국 U.S.A	1	인 천
" "	1	"
서 독 W/Germany	1	부 산
오스트레일리아 Australia	1	"
서 독 W/Germany	2	"
" "	1	"
" "	1	"
오스트레일리아 Australia	1	"
" "	1	"
서 독 W/Germany	1	"
" "	1	"

식물명 Host	해충명 Pest
서나무작재 Hornbeam square timber	하늘소과 Cerambycidae. Gen. et sp. ?
세피터각재 Sepiter square timber	밤빛살도둑 Tribolium castaneum
	세편충과 Silvanidae. Gen. et sp. ?
	잎벌레과 Chrysomelidae. Gen. et sp. ?
스노케링각재 Snokeling square timber	Cytophagus signipes
	가루민다드미벌레 Trogium pulsatorium
	나무좀과 Scolytidae. Gen. et sp. ?
	세편충과 Silvanidae. Gen. et sp. ?
	" Silvanus affinis
	" Silvanus bidentatus
	" Silvanus lewisi
	" Silvanus bidentatus
	" Silvanus bidentatus
	쌀머리대장 Ahasverus advena
심재 Heartwood	나무좀과 Scolytidae. Gen. et sp. ?
	" Xyleborus bidentatus
	" Xyleborus cognatus
	" Xyleborus perforans
	" Xyleborus bidentatus
	세편충과 Silvanus lewisi
	하늘소과 Cerambycidae. Gen. et sp. ?
	" Megopsis sinica
아조브각재 Azobe square timber	세편충과 Silvanus recticolli
	" Silvanus bidentatus
우드 칩 Wood chip	Anthicus guisguilius
	밀바진벌레과 Carphilus hemipterus
	" Carphilus sp.

생 산 국 Country of Origin	발 견 회 수 Number of Interception	점 역 지 Port of Entry
오스브레일리아 Australia	1	부 산
말레이시아 Malaysia	1	"
싱가포르 Singapore	1	"
"	1	"
인도네시아 Indonesia	1	부 산
"	1	"
"	6	인천, 부산
"	6	부산, 포항
"	1	부 산
"	32	"
"	12	"
"	1	"
인도 India	1	"
중화민국 R.O.C	1	"
인도네시아 Indonesia	4	"
말레이시아 Malaysia	1	인 천
"	1	"
"	1	"
"	1	"
파푸아뉴기니 P.N.G	1	"
말레이시아 Malaysia	2	"
"	1	"
"	1	"
서독 W/ Germany	1	부 산
홍콩 Hong Kong	1	"
중공 P.R.O.C	1	울 산
"	1	"
"	1	"

식물명 Host	해충명 Pest
우드 칩 Wood chip	반 날 개 과 <i>Philonthus</i> sp.
	버섯벌레과 <i>Cryptohilus propinguus</i>
	세편충과 <i>Silvanus lewisi</i>
	애버섯벌레과 <i>Litargus lewisi</i>
	참고애버섯벌레 <i>Typhaea stercorea</i>
자작나무각재 Birch square timber	세편충과 <i>Silvanus bidentatus</i>
	쌀머리대장 <i>Ahasverus advena</i>
장미각재 Rose square timber	" <i>Ahasverus advena</i>
젤루롱각재 Jelutong square timber	세편충과 <i>Silvanidae</i> . Gen. et sp.?
지알각재 Giam square timber	" <i>Silvanus bidentatus</i>
참나무각재 Oak square timber	나무좀과 <i>Scolytidae</i> . Gen. et sp.?
	" <i>Scolytidae</i> . Gen. et sp.?
	" <i>Scolytidae</i> . Gen. et sp.?
	노린재과 <i>Pentatomidae</i> . Gen et sp.?
	세편충과 <i>Silvanus bidentatus</i>
	" <i>Silvanidae</i> . Gen. et sp.?
	" <i>Silvanus lewisi</i>
	쌀머리대장 <i>Ahasverus advena</i>
참피나무각재 Basswood square timber	나무좀과 <i>Scolytidae</i> . Gen. et sp.?
	" <i>Uleieta arborea</i>
	머리대장과 <i>Catogenus rufus</i>
	" <i>Cucujidae</i> . Gen. et sp.?
케룽각재 Keruing square timber	세편충과 <i>Silvanus lewisi</i>
케플링각재 Kapuring square timber	나무좀과 <i>Xyleborus cognatus</i>
	세편충과 <i>Silvanus bidentatus</i>
티크각재 Teak square timber	" <i>Silvanus lewisi</i>
	" <i>Silvanus lewisi</i>
파덕각재 Padauk square timber	머리대장과 <i>Cucujidae</i> . Gen. et sp.?

생 산 국 Country of Origin	발 견 회 수 Number of Interception	검 역 지 Port of Entry
중 공 P. R. O C	1	울 산
" "	1	"
" "	1	"
" "	1	"
" "	1	"
미 국 U. S. A	1	부 산
" "	1	"
인 도 India	2	"
인 도 네 시 아 Indonesia	1	"
" "	1	"
미 국 U. S. A	4	인 천 , 부 산
서 독 W/ Germany	2	부 산
이 탈 리 아 Italy	1	"
" "	1	"
미 국 U. S. A	2	"
" "	1	"
" "	2	"
일 본 Japan	1	"
미 국 U. S. A	3	"
" "	1	"
" "	2	"
" "	2	"
싱 가 포 르 Singapore	1	"
말 레 이 시 아 Malaysia	1	"
" "	1	"
버 마 Burma	1	"
인 도 네 시 아 Indonesia	1	"
홍 콩 Hong Kong	1	"

식물명 Host	해충명 Pest
파덕각재 Padauk square timber	세면충과 Silvanus bidentatus
맹나무각재 Hack berry square timber	나무좀과 Scolytidae. Gen. et sp.?
포플라각재 Poplar square timber	" Scolytidae. Gen. et sp.?
	" Scolytidae. Gen. et sp.?
포플라각재 Poplar square timber	비단벌레과 Buprestidae. Gen. et sp.?
합판 Plywood	긴나무좀과 Platypus caliculus
	세면충과 Silvanus bidentatus
	하늘소과 Cerambycidae. Gen. et sp.?
흑단각재 Eboni square timber	나무좀과 Scolytidae. Gen. et sp.?
	세면충과 Silvanus bidentatus
	" Silvanus lewisi
목이버섯 Dried Black fungus	가루민다드미벌레 Trogium pulsatorium
	" Trogium pulsatorium
	거저리과 Tenibrionidas. Gen. et sp.?
	권연벌레 Lasioderma serricorne
	밤빛쌀도둑 Tribolium castaneum
	" Tribolium castaneum
	쌀머리대장 Ahasverus advena
	" Ahasverus advena
	" Ahasverus advena
	창고애버섯벌레 Typhaea stercorea
	톱가슴머리대장 Oryzaephilus surinamensis
표고버섯 Dried mushroom	가루민다드미벌레 Trogium pulsatorium
	쌀머리대장 Ahasverus advena
사이설마 Sisal fiber	가루민다드미벌레 Trogium pulsatorium
	" Trogium pulsatorium
	" Trogium pulsatorium
	" Trogium pulsatorium

생 산 국 Country of Origin	발 견 회 수 Number of Interception	검 역 지 Port of Entry
홍 콩 Hong Kong	2	부 산
미 국 U.S.A	1	인 천
" "	1	부 산
인 도 네 시 아 Indonesia	2	인 천
" "	1	" "
" "	1	부 산
" "	2	" "
" "	1	" "
미 국 U.S.A	1	" "
인 도 네 시 아 Indonesia	1	" "
" "	1	" "
중 화 민 국 R.O.C	3	" "
홍 콩 Hong Kong	2	" "
중 화 민 국 R.O.C	1	" "
홍 콩 Hong Kong	1	" "
중 화 민 국 R.O.C	1	" "
홍 콩 Hong Kong	1	" "
중 공 P.R.O.C	2	" "
중 화 민 국 R.O.C	12	" "
홍 콩 Hong Kong	4	" "
중 공 P.R.O.C	1	" "
홍 콩 Hong Kong	2	" "
" "	2	" "
말 레 이 시 아 Malaysia	4	" "
중 공 P.R.O.C	7	" "
캐 나 다 Canada	56	" "
필 리 핀 Philippines	1	" "
홍 콩 Hong Kong	3	" "

식물명 Host	해충명 Pest	
사이철마 Sisal fiber	갈색머리대장 <i>Cryptolestes ferrugineus</i>	
	권연벌레 <i>Lasioderma serricorne</i>	
	밤빛쌀도둑 <i>Tribolium castaneum</i>	
	쌀머리대장 <i>Ahasverus advena</i>	
	" <i>Ahasverus advena</i>	
	" <i>Ahasverus advena</i>	
	" <i>Ahasverus advena</i>	
	어리쌀도둑 <i>Tribolium confutum</i>	
	아마섬유 Flax fiber	가루민다드미벌레 <i>Trogium pulsatorium</i>
		" <i>Trogium pulsatorium</i>
쌀머리대장 <i>Ahasverus advena</i>		
" <i>Ahasverus advena</i>		
아바카섬유 Abaca fiber	가루민다드미벌레 <i>Trogium pulsatorium</i>	
	가루민다드미벌레과 <i>Trogidae. Gen. et sp. ?</i>	
	세뿔충과 <i>Silvanidae. Gen. et sp. ?</i>	
	쌀머리대장 <i>Ahasverus advena</i>	
	가루민다드미벌레 <i>Trogium pulsatorium</i>	
탐피코섬유	" <i>Bostrychidae. Gen. et sp. ?</i>	
	쌀머리대장 <i>Ahasverus advena</i>	
	가루민다드미벌레 <i>Trogium pulsatorium</i>	
팔미라섬유	개나무좀과 <i>Bostrychidae. Gen. et sp. ?</i>	
	가루민다드미벌레 <i>Trogium pulsatorium</i>	
황마섬유 Jute fiber	가루민다드미벌레 <i>Trogium pulsatorium</i>	
	" <i>Trogium pulsatorium</i>	
	쌀머리대장 <i>Ahasverus advena</i>	
	" <i>Ahasverus advena</i>	
	갈색머리대장 <i>Cryptolestes ferrugineus</i>	
땅콩 Ground nut	명나방과 <i>Pyralidae. Gen. et sp. ?</i>	
	말빠진벌레과 <i>Carpophilus sp.</i>	

생 산 국 Country of Origin			발 견 회 수 Number of Interception	점 역 지 Port of Entry
중	공	P. R. O. C	1	부 산
캐	나	다	3	"
"	"	"	2	"
중	공	P. R. O. C	1	"
캐	나	다	10	"
필	리	핀	1	"
홍	콩	Hong Kong	2	"
캐	나	다	1	"
벨	기	에	56	"
프	랑	스	42	"
벨	기	에	11	"
프	랑	스	3	"
필	리	핀	37	"
"	"	"	3	"
"	"	"	2	"
"	"	"	10	"
멕	시	코	1	"
미		국	1	"
멕	시	코	1	"
인		도	4	"
"	"	"	1	"
중	공	P. R. O. C	5	"
홍	콩	Hong Kong	3	"
중	공	P. R. O. C	1	"
홍	콩	Hong Kong	1	"
중	공	P. R. O. C	1	"
홍	콩	Hong Kong	1	"
중	공	P. R. O. C	1	"

식물명	Host	해충명	Pest
땅콩	Ground nut	밑빠진벌레과	Nitidulidae. Gen. et sp. ?
		밤빛쌀도둑	Tribolium castaneum
		쌀머리대장	Ahasverus advena
		"	Ahasverus advena
		몹가슴머리대장	Oryzaephilus surinamensis
		화랑곡나방	Plodia interpunctella
		"	Plodia interpunctella
참깨	Sesame	쌀바구미	Sitophilus oryzae
		화랑곡나방	Plodia interpunctella
코푸라	Copra	검정거저리과	Tenebrio obscurus
		수시렁이과	Dermestes sp.
		붉은다리개미붙이	Necrobia rufipes
		"	Necrobia rufipes
		몹가슴머리대장	Oryzaephilus surinamensis
"	Oryzaephilus surinamensis		
피마자	Castor oil bean	검정거저리	Tenebrio obscurus
		밤빛쌀도둑	Tribolium castaneum
가자	Turminaliae fructus	권연벌레	Lasioderma serricorne
		밤빛쌀도둑	Tribolium castaneum
		쌀머리대장	Ahasverus advena
		밤빛쌀도둑	Tribolium castaneum
감송향	Spikenard	쌀머리대장	Ahasverus advena
		밤빛쌀도둑	Tribolium castaneum
감수	Euphorbiae rhizoma	갈색머리대장	Cryptolestes ferrugineus
		권연벌레	Lasioderma serricorne
감인	Euryale feroxi semen	"	Lasioderma serricorne
		밤빛쌀도둑	Tribolium castaneum
감초	Glycyrrhizae radix	쌀머리대장	Ahasverus advena
		가루민다드미벌레	Trogium pulsatorium

생 산 국 Country of Origin			발 견 회 수 Number of Interception	검 역 지 Port of Entry		
홍	콩	Hong Kong	1	부 산		
"	"	"	1	"		
중	공	P. R. O. C	1	"		
홍	콩	Hong Kong	1	"		
중	공	P. R. O. C	1	"		
"	"	"	1	"		
홍	콩	Hong Kong	1	"		
중	공	P. R. O. C	1	인 천		
"	"	"	2	"		
필	리	핀	Philippines	부 산		
"	"	"	1	"		
"	"	"	9	"		
"	"	"	7	"		
"	"	"	1	"		
"	"	"	1	"		
싱	가	포	르	Singapore	인 천	
"	"	"	1	"		
홍	콩	Hong Kong	1	부 산		
"	"	"	2	"		
"	"	"	7	"		
"	"	"	1	"		
"	"	"	2	"		
"	"	"	1	"		
인	도	네	시	아	Indonesia	"
홍	콩	Hong Kong	2	"		
"	"	"	1	"		
"	"	"	4	"		
파	키	스	탄	Pakistan	"	

식물명 Host	해충명 Pest
감 초 Glycyrrhizae radix	가루민다드미벌레 <i>Trogium pulsatorium</i>
	갈색머리대장 <i>Cryptolestes ferrugineus</i>
	개미불이파 <i>Cleridae. Gen. et sp.?</i>
	권연벌레 <i>Lasioderma serricorne</i>
	머리대장파 <i>Cucujidae. Gen. et sp.?</i>
	밤빛쌀도둑 <i>Tribolium castaneum</i>
	쌀머리대장 <i>Ahasverus advna</i>
	" <i>Ahasverus advna</i>
	" <i>Ahasverus advna</i>
	인삼벌레 <i>Stegobium paniceum</i>
	창고애버섯벌레 <i>Typhaea stercorea</i>
	홉가슴머리대장 <i>Oryzaephilus surinamensis</i>
	강 진 함 <i>Acronychina lauritolia</i>
권연벌레 <i>Lasioderma serricorne</i>	
누룩바구미 <i>Araecerus fasciculatus</i>	
밤빛쌀도둑 <i>Tribolium castaneum</i>	
세편충파 <i>Silvanus bidentatus</i>	
쌀머리대장 <i>Ahasverus advena</i>	
밤빛쌀도둑 <i>Tribolium castaneum</i>	
강 황 Turmeric	" <i>Tribolium castaneum</i>
	" <i>Tribolium castaneum</i>
	" <i>Tribolium castaneum</i>
	" <i>Tribolium castaneum</i>
	쌀머리대장 <i>Ahasverus advena</i>
	" <i>Ahasverus advena</i>
	" <i>Ahasverus advena</i>
	" <i>Ahasverus advena</i>
	" <i>Ahasverus advena</i>
	" <i>Ahasverus advena</i>
저자실 Mustard seed	" <i>Ahasverus advena</i>
견우자 Morning glory semen	밤빛쌀도둑 <i>Tribolium castaneum</i>

생 산 국 Country of Origin	발 견 회 수 Number of Interception	검 역 지 Port of Entry
홍 콩 Hong Kong	2	부 산
" "	1	"
" "	1	"
인 도 네 시 아 Indonesia	1	"
홍 콩 Hong Kong	1	"
" "	1	"
일 본 Japan	1	"
파 키 스 탄 Pakistan	3	"
홍 콩 Hong Kong	43	"
" "	1	"
" "	2	"
" "	2	"
" "	1	"
싱 가 포 르 Singapore	4	"
" "	1	"
홍 콩 Hong Kong	1	"
싱 가 포 르 Singapore	1	"
홍 콩 Hong Kong	1	"
싱 가 포 르 Singapore	1	"
인 도 네 시 아 Indonesia	1	"
중 공 P. R. O. C	1	"
홍 콩 Hong Kong	1	"
싱 가 포 르 Singapore	1	"
인 도 네 시 아 Indonesia	1	"
중 공 P. R. O. C	1	"
홍 콩 Hong Kong	7	"
캐 나 다 Canada	1	"
홍 콩 Hong Kong	1	"

식물명 Host	해충명 Pest
전 우 자 Morning glory semen	쌀 머리 대 장 Ahasverus advena
계 지 Cinnamomi ramulus	가루민다드미벌레 Trogium pulsatoricorne
	권 연 벌 레 Lasioderma serricorne
	" "
	나 무 좀 과 Scolytidae. Gen. et sp. ?
	밀 빠 진 벌 레 과 Nitidulidae. Gen. et sp. ?
	밤 빛 쌀 도 독 Tribolium castaneum
	Anthicus floratis
계 피 Cassiae semen	쌀 머리 대 장 Ahasverus advena
	가루민다드미벌레 Trogium pulsatorium
	가 루 좀 벌 레 Rhizopertha dominica
	갈 색 머리 대 장 Crypolestes ferrugineus
	개 미 불 이 과 Cleridae. Gen. et sp. ?
	권 연 벌 레 Lasioderma serricorne
	" "
	" "
	누 록 바 구 미 Araecerus fasciculatus
	밤 빛 쌀 도 독 Tribolium castaneum
	세 편 충 과 Silvanidae. Gen. et sp. ?
	쌀 머리 대 장 Ahasverus advena
	" "
	" "
	인 삼 벌 레 Stegobium paniceum
	" "
	톱 가 슴 머리 대 장 Oryzaephilus surinamensis
관 쇠 포 Drinariae rhizoma	권 연 벌 레 Lasioderma serricorne
	쌀 가 루 대 장 Ahasverus advena
공 사 인 Amomi semen	가루민다드미벌레 Trogium pulsatorium

생 산 국 Country of Origin	발 견 회 수 Number of Interception	검 역 지 Port of Entry
홍 콩 Hong Kong	1	부 산
" "	3	"
인 도 네 시 아 Indonesia	1	"
홍 콩 Hong Kong	1	"
" "	1	인 천
" "	1	부 산
" "	1	"
" "	1	"
" "	18	"
" "	2	"
" "	3	"
" "	3	"
" "	1	"
싱 가 포 르 Singapore	1	"
인 도 네 시 아 Indonesia	2	"
홍 콩 Hong Kong	2	"
싱 가 포 르 Singapore	2	"
인 도 네 시 아 Indonesia	2	"
홍 콩 Hong Kong	1	"
인 도 네 시 아 Indonesia	5	"
중 공 P . R . O . C	2	"
홍 콩 Hong Kong	32	"
싱 가 포 르 Singapore	2	"
홍 콩 Hong Kong	1	"
" "	1	"
" "	3	"
" "	4	"
" "	4	"

식물명 Host	해충명 Pest
공사인 Amomi semen	갈색머리대장 Cryptolestes ferrugineus
	곡식밀빠진벌레 Carpophilus dimidiatus
	권연벌레 Lasioderma serricorne
	" "
	" "
	넓적나무좀 Lyctus brunneus
	누룩바구미 Araecerus fasciculatus
	밤빛쌀도둑 Tribolium castaneum
	세편충과 Silvanidae. Gen. et sp.?
	쌀머리대장 Ahasverus advena
	" "
	" "
	쌀바구미 Sitophilus oryzae
	인삼벌레 Stegobium paniceum
관향 Agastaches herba	가루민다드미벌레 Trogium pulsatorium
	갈색머리대장 Cryptolestes ferrugineus
	권연벌레 Lasioderma serricorne
	" "
	긴노린재과 Lygaeidae. Gen. et sp.?
	누룩바구미 Araecerus fasciculatus?
	쌀머리대장 Ahasverus advena
	" "
	" "
	창고애버섯벌레 Typhaea stercorea
관동화 Fakfarae flos	가루민다드미벌레 Trogium pulsatorium
	권연벌레 Lasioderma serricorne
	밀빠진벌레과 Nitidulidae. Gen. et sp.?
	세편충과 Silvanidae. Gen. et sp.?

생 산 국 Country of Origin	발 전 회 수 Number of Interception	검 역 지 Port of Entry
홍 콩 Hong Kong	1	부 산
" "	1	"
싱 가 포 르 Singapore	1	인 천
인 도 네 시 아 Indonesia	1	부 산
홍 콩 Hong Kong	4	"
" "	1	"
타 이 Thailand	1	"
홍 콩 Hong Kong	2	"
" "	1	"
중 공 P. R. O. C	1	"
타 이 Thailand	2	"
홍 콩 Hong Kong	25	"
" "	1	"
" "	1	"
중 화 민 국 R. O. C	1	"
" "	1	"
" "	2	"
홍 콩 Hong Kong	2	"
중 화 민 국 R. O. C	2	"
" "	1	"
중 공 P. R. O. C	1	"
중 화 민 국 R. O. C	10	"
홍 콩 Hong Kong	16	"
중 화 민 국 R. O. C	2	"
홍 콩 Hong Kong	1	"
" "	2	"
" "	1	"
" "	1	"

식 물 명 Host	해 충 명 Pest
관 동 화 Fakfae flos	쌀 머리대장 Ahasverus advena
피 화 Sophorae flos	밤 빛살도둑 Tribolium Castaneum
금 앵 자 Cherokee rose	쌀 머리대장 Ahasverus advena
	권 연 벌 레 Lasioderma serricorne
	나 무 좀 과 Scolytidae. Gen. et sp. ?
	밤 빛살도둑 Tribolium castaneum
금 오 구 칩 Cibotii rhizoma	쌀 머리대장 Ahasverus advena
	권 연 벌 레 Lasioderma serricorne
	긴 노 린 재 과 Lygaeidae. Gen. et sp. ?
	쌀 머리대장 Ahasverus advena
금 은 화 Lonicerae flos	창고애버섯벌레 Typhaea stercorea
	갈색머리대장 Cryptolestes ferrugineus
	권 연 벌 레 Lasioderma serricorne
	밤 빛살도둑 Tribolium castaneum
	쌀 머리대장 Ahasverus advena
	몹가슴머리대장 Oryzaphilus surinamensis
남 성 Arisaematis rhizoma	권 연 벌 레 Lasioderma serricorne
	밤 빛살도둑 Tribolium castaneum
	쌀 머리대장 Ahasverus advena
	" "
단 삼 Salviae radix	권 연 벌 레 Lasioderma serricorne
	밤 빛살도둑 Tribolium castaneum
	쌀 머리대장 Ahasverus advena
대 부 피 Arecae pericarpium	갈색머리대장 Cryptolestes ferrugineus
	세 편 충 과 Silvanus lewisi
	쌀 머리대장 Ahasverus advena
	" "
	어 리살도둑 Tribolium confusum

생 산 국 Country of Origin	발 견 회 수 Number of Interception	검 역 지 Port of Entry
홍 콩 Hong Kong	8	부 산
" " "	1	" "
" " "	2	" "
" " "	1	" "
" " "	1	" "
" " "	1	" "
" " "	6	" "
" " "	3	" "
" " "	1	" "
" " "	12	" "
" " "	1	" "
" " "	1	" "
" " "	1	" "
" " "	1	" "
" " "	13	" "
" " "	1	" "
" " "	3	" "
" " "	1	" "
인 도 네 시 아 Indonesia	1	" "
홍 콩 Hong Kong	10	" "
" " "	1	" "
" " "	2	" "
" " "	5	" "
중 화 민 국 R. O. C	1	" "
홍 콩 Hong Kong	1	" "
중 화 민 국 R. O. C	4	" "
홍 콩 Hong Kong	3	" "
" " "	1	" "

식물명 Host	해충명 Pest
대사인 Amomi semen	가루민다드미벌레 <i>Trogium pulsatorium</i> 갈색머리대장 <i>Cryptolestes ferrugineus</i> " " 긴노린재과 <i>Lygaeidae. Gen. et sp.?</i> 밤빛쌀도둑 <i>Tribolium castaneum</i> " " 세편충과 <i>Silvanidae. Gen. et sp.?</i> 쌀머리대장 <i>Ahasverus advena</i> " " 참고애버섯벌레 <i>Typhaea stercorea</i>
대풍자 도인 Persicae semen	쌀머리대장 <i>Ahasverus advena</i> 갈색머리대장 <i>Cryptolestes ferrugineus</i> 권연벌레 <i>Lasioderma serricorne</i> 쌀머리대장 <i>Ahasverus advena</i>
등고자 Benincasae semen	가루좀벌레 <i>Rhizopertha dominica</i> 나무좀과 <i>Scolytidae. Gen. et sp.?</i>
등심 Junci herba	권연벌레 <i>Lasioderma serricorne</i> 긴노린재과 <i>Lygaeidae. Gen. et sp.?</i> 쌀머리대장 <i>Ahasverus advena</i>
마황 Ephedrae herba	곡식밀빠진벌레 <i>Carpophilus dimidiatus</i> 권연벌레 <i>Lasioderma serricorne</i> 밤빛쌀도둑 <i>Tribolium castaneum</i> 쌀머리대장 <i>Ahasverus advena</i> 참고애버섯벌레 <i>Typhaea stercorea</i>
목단피 Barkof moutan cortex radicis	쌀머리대장 <i>Ahasverus advena</i>
목향 Helenii radix	갈색머리대장 <i>Cryptolestes ferrugineus</i> 곡식밀빠진벌레 <i>Carpophilus dimidiatus</i> 권연벌레 <i>Lasioderma serricorne</i>

생 산 국 Country of Origin	발 견 회 수 Number of Interception	검 역 지 Port of Entry
중 화 민 국 R. O. C	4	부 산
" "	2	"
타 이 Thailand	1	"
중 화 민 국 R. O. C	1	"
" "	1	"
타 이 Thailand	1	"
중 화 민 국 R. O. C	1	"
" "	10	"
홍 콩 Hong Kong	7	"
중 화 민 국 R. O. C	2	"
홍 콩 Hong Kong	1	"
" "	1	"
" "	2	"
" "	10	"
" "	1	"
" "	1	"
인 도 네 시 아 Indonesia	1	"
홍 콩 Hong Kong	1	"
" "	8	"
" "	1	"
" "	2	"
" "	3	"
" "	13	"
" "	1	"
" "	2	"
" "	1	"
" "	1	"
" "	2	"

식물명 Host		해충명 Pest	
목	향 Helenii radix	나무좀과	Scolytidae, Gen. et sp. ?
		밤빛쌀도둑	Tribolium castaneum
		쌀머리대장	Ahasverus advena
		"	"
밀	몽 화	밀파진벌레	Nitidulidae, Gen. et sp. ?
		쌀머리대장	Ahasverus advena
			Anthicus floralis
방	기 Stephaniae radix	밤빛쌀도둑	Tribolium castaneum
		쌀머리대장	Ahasverus advena
백	급 Brettillae tuber	권연벌레	Lasioderma serricorne
		밤빛쌀도둑	Tribolium castaneum
		쌀머리대장	Ahasverus advena
백	단 향	권연벌레	Lasioderma serricorne
		쌀머리대장	Ahasverus advena
백	두 구 Amoni cardamomi fructus	개미붙이과	Cleridae, Gen. et sp. ?
		곡식밀파진벌레	Carpophilus dimidiatus
		권연벌레	Lasioderma serricorne
		긴노린재과	Lygaeidae, Gen. et sp. ?
		밤빛쌀도둑	Tribolium castaneum
		쌀머리대장	Ahasverus advena
		"	Ahasverus advena
		창고애버섯벌레	Typhaea stercorea
백	렴 Ampelositis radix	쌀머리대장	Ahasverus advena
		톱가슴머리대장	Oryzaephilus surinamensis
백	모 근 Imperadae rhizoma	권연벌레	Lasioderma serricorne
		쌀머리대장	Ahasverus advena
		창고애버섯벌레	Typhaea stercorea
		밤빛쌀도둑	Tribolium castaneum

생 산 국 Country of Origin	발 견 회 수 Number of Interception	검 역 지 Port of Entry
홍 콩 Hong Kong	1	부 산
" "	1	"
인도네시아 Indonesia	1	"
홍 콩 Hong Kong	18	"
" "	1	"
" "	1	"
" "	1	"
" "	2	"
" "	10	"
" "	1	"
" "	1	"
" "	6	"
" "	1	"
" "	2	"
" "	1	"
" "	1	"
" "	5	"
" "	1	"
" "	4	"
중 공 P.R.O.C	1	"
홍 콩 Hong Kong	28	"
" "	1	"
" "	3	"
" "	1	"
" "	1	"
" "	4	"
" "	1	"
" "	1	"

식물명 Host	해충명 Pest	
백모근 Imperatae rhizoma	쌀머리대장 Ahasverus advena	
백부근 Stenonae radix	권연벌레 Lasioderma serricorne	
백자인 Thujae radix	쌀머리대장 Ahasverus advena	
	권연벌레 Lasioderma serricorne	
	밀빠진벌레 Nitidulidae. Gen. et sp. ?	
	밤빛쌀도둑 Tribolium castaneum	
	쌀머리대장 Ahasverus advena	
	창고애버섯벌레 Typhaea stercorea	
	쌀머리대장 Ahasverus advena	
백작약	쌀머리대장 Ahasverus advena	
	백질려 Tribuli fructus	밤빛쌀도둑 Tribolium castaneum
	쌀머리대장 Ahasverus advena	
백편두	권연벌레 Lasioderma serricorne	
	밀빠진벌레 Nitidulidae. Gen. et sp. ?	
	쌀머리대장 Ahasverus advena	
	권연벌레 Lasioderma serricorne	
	진노린재과 Lygaeidae. Gen. et sp. ?	
봉출 Zedoariae rhizoma	" "	
	누룩바구미 Araecerus fasciculatus	
	쌀머리대장 Ahasverus advena	
	" "	
	창고애버섯벌레 Typhaea stercorea	
	가루민다드미벌레 Trogium pulsatorium	
	권연벌레 Lasioderma serricorne	
	" "	
	밀빠진벌레 Nitidulidae. Gen. et sp. ?	
	쌀머리대장 Ahasverus advena	
부자 Aconiti tuber	밤빛쌀도둑 Tribolium castaneum	
	쌀머리대장 Ahasverus advena	
	비과엽 Eriobotryae folium	밤빛쌀도둑 Tribolium castaneum
	쌀머리대장 Ahasverus advena	

생 산 국 Country of Origin	발 견 회 수 Number of Interception	검 역 지 Port of Entry
홍 콩 Hong Kong	2	부 산
" "	1	"
" "	3	"
" "	2	"
" "	1	"
" "	3	"
" "	12	"
" "	1	"
" "	2	"
" "	1	"
" "	5	"
" "	1	"
" "	1	"
" "	5	"
" "	1	"
중 화 민 국 R.O.C	4	"
홍 콩 Hong Kong	1	"
중 화 민 국 R.O.C	1	"
" "	4	"
홍 콩 Hong Kong	7	"
중 화 민 국 R.O.C	1	"
홍 콩 Hong Kong	1	"
인 도 India	1	"
홍 콩 Hong Kong	1	"
" "	1	"
" "	6	"
" "	1	"
" "	1	"

생 산 국 Country of Origin	발 견 회 수 Number of Interception	검 역 지 Port of Entry
홍 콩 Hong Kong	3	부 산
타 이 Thailand	1	"
싱 가 포 르 Singapore	2	"
홍 콩 Hong Kong	2	"
" "	1	"
싱 가 포 르 Singapore	3	"
홍 콩 Hong Kong	3	"
" "	1	"
인 도 네 시 아 Indonesia	1	"
홍 콩 Hong Kong	1	"
중 화 민 국 R.O.C	1	"
" "	1	"
홍 콩 Hong Kong	2	"
중 화 민 국 R.O.C	1	"
홍 콩 Hong Kong	1	"
" "	4	"
" "	1	"
" "	1	"
" "	3	"
" "	1	"
" "	3	"
" "	1	"
" "	2	"
" "	1	"
중 화 민 국 R.O.C	1	"
홍 콩 Hong Kong	1	"
인 도 네 시 아 Indonesia	1	"
홍 콩 Hong Kong	2	"

식 물 명 Host	해 충 명 Pest	
산 사 자 Crataegi fructus	밀 빠진 벌레 Nitidulidae. Gen. et sp.?	
	밤 빛 쌀 도둑 Tribolium castaneum	
	쌀 머리 대장 Ahasverus advena	
	" "	
	창고애비섯벌레 Typhaea stercorea	
	산 조 인 Ziziphi spinosi semen	가루민다드미벌레 Trogium pulsatorium
		갈색 머리 대장 Cryptolestes ferrugineus
		" "
		권 연 벌 레 Lasioderma serricorne
		누룩 바구미 Araecerus faciculatus
밤 빛 쌀 도둑 Tribolium castaneum		
" "		
쌀 머리 대장 Ahasverus advena		
" "		
쌀 바구미 Sitophilus oryzae		
삼 룡 Scirpi tuber	창고애비섯벌레 Typhaea stercorea	
	권 연 벌 레 Lasioderma serricorne	
	밀 빠진 벌레과 Nitidulidae. Gen. et sp.?	
	밤 빛 쌀 도둑 Tribolium castaneum	
	" "	
	쌀 머리 대장 Ahasverus advena	
	쌍 백 피 Mulberry cortex	가 루 좁 벌 레 Rhizopertha dominica
		갈색 머리 대장 Cryptolestes ferrugineus
		곡식밀빠진벌레 Carpophilus dimidiatus
		권 연 벌 레 Lasioderma serricorne
밀 빠진 벌레과 Nitidulidae. Gen. et sp.?		
밤 빛 쌀 도둑 Tribolium castaneum		
쌀 머리 대장 Ahasverus advena		

생 산 국 Country of Origin	발 견 회 수 Number of Interception	검 역 지 Port of Entry
홍 콩 Hong Kong	1	부 산
" "	5	"
인 도 네 시 아 Indonesia	1	"
홍 콩 Hong Kong	13	"
" "	1	"
" "	1	"
타 이 Thailand	2	"
홍 콩 Hong Kong	1	"
" "	3	"
타 이 Thailand	1	"
" "	1	"
홍 콩 Hong Kong	2	"
타 이 Thailand	1	"
홍 콩 Hong Kong	19	"
" "	1	"
" "	1	"
" "	1	"
" "	2	"
타 이 Thailand	2	"
홍 콩 Hong Kong	1	"
" "	8	"
" "	1	"
" "	1	"
" "	1	"
" "	2	"
" "	1	"
" "	1	"
" "	11	"

식 물 명		해 충 명	
Host		Pest	
석	목 Dendrobii herba	가루민다드미벌레	Trogium pulsatorium
		권연벌레	Lasioderma serricorne
		밤빛쌀도둑	Tribolium castaneum
		쌀머리대장	Ahasverus advena
석	창포 Acori rhizoma	가루민다드미벌레	Trogium pulsatorium
		권연벌레	Lasioderma serricorne
		나무좀과	Scolytidae, Gen. et sp.?
		밤빛쌀도둑	Tribolium castaneum
		쌀머리대장	Ahasverus advena
선	모 Curculigo orchioideae	//	//
세	신 Asiasari radix	//	//
소	두구 Cardamomlig	권연벌레	Lasioderma serricorne
		//	//
소	목 Caesalpiniae lignum	밤빛쌀도둑	Tribolium castaneum
		쌀머리대장	Ahasverus advena
		참고애버섯벌레	Typhaea stercorea
		쌀머리대장	Ahasverus advena
		권연벌레	Lasioderma serricorne
		//	//
		누룩바구미	Araecerus fasciculatus
		세편충과	Silvanidae, Gen. et sp.?
		//	//
		쌀머리대장	Ahasverus advena
속	단 Phlomidis radix	갈색머리대장	Cryptolestes ferrugineus
		권연벌레	Lasioderma serricorne
		밤빛쌀도둑	Tribolium castaneum
		쌀머리대장	Ahasverus advena
		쌀바구미	Sitophilus oryzae

생 산 국 Country of Origin	발 견 회 수 Number of Interception	검 역 지 Port of Entry
홍 콩 Hong Kong	2	부 산
" "	1	"
" "	3	"
" "	8	"
" "	1	"
" "	1	"
" "	1	"
" "	2	"
" "	10	"
" "	1	"
" "	1	"
싱 가 포 르 Singapore	1	"
홍 콩 Hong Kong	1	"
" "	1	"
" "	1	"
" "	1	"
" "	8	"
" "	1	"
" "	1	"
인 도 India	1	"
홍 콩 Hong Kong	1	"
" "	1	"
" "	4	"
" "	1	"
" "	4	"
" "	3	"
" "	11	"
" "	1	"

식물명 Host	해충명 Pest
속 추 자	권 연 벌 레 <i>Lasioderma serricorne</i>
쇄 양 <i>Cistaches ferba</i>	" "
승 마 <i>Cimicifugae rhizoma</i>	쌀 머 리 대 장 <i>Ahasverus advena</i>
	권 연 벌 레 <i>Lasioderma serricorne</i>
	쌀 머 리 대 장 <i>Ahasverus advena</i>
	쌀 바 구 미 <i>Sitophilus oryzae</i>
	인 삼 벌 레 <i>Stegobium panicum</i>
	창고애버섯벌레 <i>Typhaea stercorea</i>
시 호 <i>Bupleuri radix</i>	권 연 벌 레 <i>Lasioderma serricorne</i>
	쌀 머 리 대 장 <i>Ahasverus advena</i>
신 이 화 <i>Magnoliae flos</i>	가루민다드미벌레 <i>Trogium pulsatorium</i>
	곡식밀빠진벌레 <i>Carpophilus dimidiatus</i>
	권 연 벌 레 <i>Lasioderma serricorne</i>
	밤 빛 쌀 도 득 <i>Tribolium castaneum</i>
	쌀 머 리 대 장 <i>Ahasverus advena</i>
	창고애버섯벌레 <i>Typhaea stercorea</i>
	톱가슴머리대장 <i>Oryzaephilus surinamensis</i>
신 황 뿌 리	누 록 바 구 미 <i>Araecerus fasciculatus</i>
아 선 약	애알락수시렁이 <i>Anthrenus verbasci</i>
양 강 <i>Galangae rhizoma</i>	가루민다드미벌레 <i>Trogium pulsatorium</i>
	개 미 불 이 과 <i>Cleridae. Gen. et sp. ?</i>
	곡식밀빠진벌레 <i>Carpophilus dimidiatus</i>
	권 연 벌 레 <i>Lasioderma serricorne</i>
	밤 빛 쌀 도 득 <i>Tribolium castaneum</i>
여 지 핵	쌀 머 리 대 장 <i>Ahasverus advena</i>
	긴 노 린 재 과 <i>Lygaeidae. Gen. et sp. ?</i>
	쌀 머 리 대 장 <i>Ahasverus advena</i>
	" "

생 산 국 Country of Origin	발 견 회 수 Number of Interception	검 역 지 Port of Entry
홍 콩 Hong Kong	1	부 산
" "	2	"
" "	9	"
" "	1	"
" "	8	"
" "	1	"
" "	1	"
" "	1	"
" "	1	"
" "	6	"
" "	1	"
" "	1	"
" "	3	"
" "	2	"
" "	16	"
" "	1	"
" "	1	"
인 도 India	1	"
싱 가 포 르 Singapore	1	"
홍 콩 Hong Kong	1	"
" "	1	"
" "	1	"
" "	1	"
" "	1	"
" "	4	"
중 화 민 국 R.O.C	6	"
" "	1	"
홍 콩 Hong Kong	1	"

식물명 Host	해충명 Pest
여지핵 연자육 Nelumbo semen	창고애버섯벌레 Typhaea stercorea 가루민다드미벌레 Trogium pulsatorium
	권연벌레 Lasioderma serricorne 밤빛쌀도둑 Tribolium castaneum 쌀머리대장 Ahasverus advena
오매 Mume fructus	꼭식밀빠진벌레 Carpophilus dimidiatus 밤빛쌀도둑 Tribolium castaneum 쌀머리대장 Ahasverus advena
오수유 Evodiae fructus	가루민다드미벌레 Trogium pulsatorium 권연벌레 Lasioderma serricorne 밤빛쌀도둑 Tribolium castaneum 세편충과 Silvanidae. Gen. et sp.? 쌀머리대장 Ahasverus advena 창고애버섯벌레 Typhaea stercorea
오약 Linderae radix	권연벌레 Lasioderma serricorne 밀빠진벌레과 Nitidulidae. Gen. et sp.? 밤빛쌀도둑 Tribolium castaneum 세편충과 Silvanidae. Gen. et sp.? 쌀머리대장 Ahasverus advena 인삼벌레 Stegobium paniceum
옥발 Zea mays	쌀머리대장 Ahasverus advena
우방자 Arctii radix	나무좀과 Scolytidae. Gen. et sp.? 밤빛쌀도둑 Tribolium castaneum 쌀머리대장 Ahasverus advena
옥리인 Pruni japonicae semen	밤빛쌀도둑 Tribolium castaneum 쌀머리대장 Ahasverus advena
원지 Polygalae radix	가루민다드미벌레 Trogium pulsatorium 권연벌레 Lasioderma serricorne

생 산 국 Country of Origin	발 견 회 수 Number of Interception	검 역 지 Port of Entry
중 화 민 국 R. O. C	1	부 산
홍 콩 Hong Kong	1	"
" "	2	"
" "	1	"
" "	11	"
" "	1	"
" "	2	"
" "	5	"
" "	1	"
" "	4	"
" "	1	"
" "	1	"
" "	12	"
" "	1	"
" "	3	"
" "	1	"
" "	3	"
" "	1	"
" "	11	"
" "	1	"
" "	1	"
" "	1	"
" "	1	"
" "	4	"
" "	1	"
" "	6	"
" "	1	"
" "	4	"

식 물 명 Host	해 충 명 Pest
원 지 Polygalae radix	밤빛쌀도둑 <i>Tribolium castaneum</i> 쌀머리대장 <i>Ahasverus advena</i> " "
육 두 구 Myristicae semen	권연벌레 <i>Lasioderma serricorne</i> " " 누룩바구미 <i>Araecerus fasciculatus</i> 밤빛쌀도둑 <i>Tribolium castaneum</i> 세편충과 <i>Silvanidae. Gen. et sp.?</i> " " 쌀머리대장 <i>Ahasverus advena</i> " " " "
육 종 용 Baschniakiae	애알락수시렁이 <i>Anthrenus verbasci</i> 가루좀벌레 <i>Rhizopertha dominica</i> 곡식밀파진벌레 <i>Carpophilus dimidiatus</i> 권연벌레 <i>Lasioderma serricorne</i> " " 긴노린재과 <i>Lygaeidae. Gen. et sp.?</i> 밤빛쌀도둑 <i>Tribolium castaneum</i> 세편충과 <i>Silvanidae. Gen. et sp.?</i> 쌀머리대장 <i>Ahasverus advena</i> 인삼벌레 <i>Stegobium paniceum</i> 창고애버섯벌레 <i>Typhaea stercorea</i>
익 지 인 Amomi amari fructus	갈색머리대장 <i>Cryptolestes ferrugineus</i> 권연벌레 <i>Lasioderma serricorne</i> " " 긴노린재과 <i>Lygaeidae. Gen. et sp.?</i> 밀파진벌레과 <i>Nitidulidae. Gen. et sp.?</i>

생 산 국 Country of Origin	발 견 회 수 Number of Interception	접 역 지 Port of Entry
홍 콩 Hong Kong	1	부 산
인도네시아 Indonesia	1	"
홍 콩 Hong Kong	23	"
싱가포르 Singapore	1	"
홍 콩 Hong Kong	2	"
싱가포르 Singapore	1	"
홍 콩 Hong Kong	3	"
싱가포르 Singapore	1	"
홍 콩 Hong Kong	1	"
싱가포르 Singapore	1	"
인도네시아 Indonesia	1	"
홍 콩 Hong Kong	10	"
싱가포르 Singapore	1	"
홍 콩 Hong Kong	1	"
" "	1	"
인도네시아 Indonesia	1	"
홍 콩 Hong Kong	2	"
" "	1	"
" "	1	"
" "	1	"
" "	18	"
" "	1	"
" "	1	"
" "	1	"
인도네시아 Indonesia	1	"
홍 콩 Hong Kong	2	"
" "	1	"
" "	2	"

식물명 Host	해충명 Pest
익지인 <i>Amomi amari fructus</i>	밤빛쌀도둑 <i>Tribolium castaneum</i> 쌀머리대장 <i>Ahasverus advena</i> 창고애버섯벌레 <i>Typhaea stercorea</i>
자완 <i>Asteris radix</i>	밤빛쌀도둑 <i>Tribolium castaneum</i> 쌀머리대장 <i>Ahasverus advena</i>
저령 <i>Polyporus</i>	갈색머리대장 <i>Cryptoles ferrugineus</i> 개미붙이과 <i>Cleridae. Gen. et sp.?</i> 폭식밀파진벌레 <i>Carpophilus dimidiatus</i> 권연벌레 <i>Lasioderma serricorne</i> 긴노린재과 <i>Lygaeidae. Gen. et sp.?</i> 밀파진벌레과 <i>Nitidulidae. Gen. et sp.?</i>
제실자	밤빛쌀도둑 <i>Tribolium castaneum</i> 쌀머리대장 <i>Ahasverus advena</i> 쌀바구미 <i>Sitophilus oryzae</i> 창고애버섯벌레 <i>Typhaea stercorea</i> 권연벌레 <i>Lasioderma serricorne</i> 밀파진벌레과 <i>Nitidulidae. Gen. et sp.?</i> 쌀머리대장 <i>Ahasverus advena</i>
적하수오 <i>Cynanchi radix</i>	개미붙이과 <i>Cleridae. Gen. et sp.?</i> 권연벌레 <i>Lasioderma serricorne</i> 밀파진벌레과 <i>Nitidulidae. Gen. et sp.?</i> 밤빛쌀도둑 <i>Tribolium castaneum</i> 쌀머리대장 <i>Ahasverus advena</i>
정력사 <i>Drabae semen</i>	권연벌레 <i>Lasioderma serricorne</i>
정향 <i>Caryophylli flos</i>	가루민다드미벌레 <i>Trogium pulsatorium</i> 가루좀벌레 <i>Rhizopertha dominica</i> 갈색머리대장 <i>Cryptolestes ferrugineus</i> 권연벌레 <i>Lasioderma serricorne</i>

생 산 국 Country of Origin	발 전 회 수 Number of Interception	검 역 지 Port of Entry
홍 콩 Hong Kong	3	부 산
" "	20	"
" "	2	"
" "	1	"
" "	4	"
" "	1	"
" "	1	"
" "	1	"
" "	3	"
" "	1	"
" "	1	"
" "	1	"
" "	11	"
" "	1	"
" "	1	"
" "	1	"
" "	1	"
" "	2	"
" "	1	"
" "	1	"
" "	1	"
" "	1	"
" "	10	"
" "	1	"
중 화 민 국 R.O.C	1	"
홍 콩 Hong Kong	1	"
중 화 민 국 R.O.C	1	"
싱 가 포 르 Singapore	4	"

식물명 Host	해충명 Pest	
정향 Caryophylli flos	권연벌레 <i>Lasioderma serricorne</i>	
	나무좀과 <i>Scolytidae. Gen. et sp.?</i>	
	밤빛쌀도둑 <i>Tribolium castaneum</i>	
	쌀머리대장 <i>Ahasverus advena</i>	
	" "	
	" "	
	애알락수시렁이 <i>Anthrenus verbasci</i>	
	창고애버섯벌레 <i>Typhaea stercorea</i>	
	쌀머리대장 <i>Ahasverus advena</i>	
	조각 Gleditschiae fructus	권연벌레 <i>Lasioderma serricorne</i>
조구등 Rhynchophylla	나무좀과 <i>Scolytidae. Gen. et sp.?</i>	
	밤빛쌀도둑 <i>Tribolium castaneum</i>	
	쌀머리대장 <i>Ahasverus advena</i>	
	지각 Aurantii immaturi fructus	가루민다드미벌레 <i>Trogium pulsatorium</i>
	갈색머리대장 <i>Cryptolestes ferrugineus</i>	
	개미불이과 <i>Cleridae. Gen. et sp.?</i>	
곡식밀빠진벌레 <i>Carpophilus dimidatus</i>		
권연벌레 <i>Lasioderma serricorne</i>		
긴노린재과 <i>Lygaeidae. Gen. et sp.?</i>		
밤빛쌀도둑 <i>Tribolium castaneum</i>		
<i>Anthicus floralis</i>		
쌀머리대장 <i>Ahasverus advena</i>		
" "		
" "		
쌀바구미 <i>Sitophilus oryzae</i>		
인삼벌레 <i>Stegobium paniceum</i>		
창고애버섯벌레 <i>Typhaea stercorea</i>		
툽가슴머리대장 <i>Oryzaephilus surinamensis</i>		

생 산 국 Country of Origin	발 견 회 수 Number of Interception	검 역 지 Port of Entry
홍 콩 Hong Kong	3	부 산
중 화 민 국 R.O.C	1	"
홍 콩 Hong Kong	2	"
싱 가 포 르 Singapore	1	"
중 화 민 국 R.O.C	2	"
홍 콩 Hong Kong	12	"
싱 가 포 르 Singapore	1	"
홍 콩 Hong Kong	1	"
" "	1	"
" "	2	"
" "	1	"
" "	1	"
" "	12	"
" "	1	"
" "	1	"
" "	1	"
" "	1	"
" "	1	"
중 화 민 국 R.O.C	1	"
홍 콩 Hong Kong	2	"
" "	1	"
중 공 P.R.O.C	1	"
중 화 민 국 R.O.C	3	"
홍 콩 Hong Kong	14	"
" "	1	"
" "	1	"
중 화 민 국 R.O.C	3	"
홍 콩 Hong Kong	2	"

식물명 Host	해충명 Pest
지골피 Lycii radix	권연벌레 <i>Lasioderma serricorne</i> 쌀머리대장 <i>Ahasverus advena</i>
진범 Lycioctoni radix	" "
천궁 Cnidii rhizoma	" "
천련자 Meliae cortex	권연벌레 <i>Lasioderma serricorne</i> 밤빛쌀도둑 <i>Tribolium castaneum</i> 쌀머리대장 <i>Ahasverus advena</i>
천문동 Asparagi radix	권연벌레 <i>Lasioderma serricorne</i> 긴노린재과 <i>Lygaeidae. Gen. et sp.?</i> 나무좀과 <i>Scolytidae. Gen. et sp.?</i> 밤빛쌀도둑 <i>Tribolium castaneum</i> 쌀머리대장 <i>Ahasverus advena</i>
천오 Acotini radix	권연벌레 <i>Lasioderma serricorne</i> 긴노린재과 <i>Lygaeidae. Gen. et sp.?</i> 나무좀과 <i>Scolytidae. Gen. et sp.?</i> 밤빛쌀도둑 <i>Tribolium castaneum</i> 쌀머리대장 <i>Ahasverus advena</i> " "
청피 Aurantii pericarpium	창고애버섯벌레 <i>Typhaea stecorea</i> 가부민다드미벌레 <i>Trogium pulsatorium</i> 나무좀과 <i>Scolytidae. Gen. et sp.?</i> 쌀머리대장 <i>Ahasverus advena</i> " "
초과 Amomi medii fructus	가루좀벌레 <i>Rhizopertha dominica</i> 곡식밀빠진벌레 <i>Carpophilus dimidiatus</i> 권연벌레 <i>Lasioderma serricorne</i> " " 밤빛쌀도둑 <i>Tribolium castaneum</i>

생 산 국 Country of Origin	발 견 회 수 Number of Interception	검 역 지 Port of Entry
홍 콩 Hong Kong	2	부 산
" "	6	"
" "	1	"
" "	1	"
" "	1	"
" "	1	"
" "	4	"
인도네시아 Indonesia	1	"
홍 콩 Hong Kong	1	"
" "	1	"
" "	1	"
" "	5	"
" "	3	"
" "	1	"
" "	1	"
" "	1	"
" "	4	"
" "	6	"
홍 콩 Hong Kong	1	"
중화민국 R.O.C	1	"
" "	1	"
" "	1	"
홍 콩 Hong Kong	1	"
" "	1	"
" "	1	"
인도네시아 Indonesia	1	"
홍 콩 Hong Kong	4	"
" "	2	"

식물명 Host	해충명 Pest
초과 Amomi medii fructus	쌀머리대장 Ahasverus advena 창고애버섯벌레 Typhaea stercorea 봄가슴머리대장 Oryzaephilus surinamensis
초두구 Amomi globosi fructus	애알락수시령이 Anthrenus verbasci 권연벌레 Lasioderma serricorne " "
	밤빛쌀도둑 Tribolium castaneum 쌀머리대장 Ahasverus advena " "
초오 Acotini radix	갈색머리대장 Cryptolestes ferrugineus 권연벌레 Lasioderma serricorne " "
	밀빠진벌레과 Nitidulidae. Gen. et sp.? 쌀머리대장 Ahasverus advena 인삼벌레 Stegobium paniceum 창고애버섯벌레 Typhaea stercorea
침향 Aquilariae lignum	개미붙이과 Cleridae. Gen. et sp.? 밤빛쌀도둑 Tribolium castaneum 쌀머리대장 Ahasverus advena
토사자 Cuscutae semen	개미붙이과 Cleridae. Gen. et sp.? 곡식밀빠진벌레 Carpophilus dimidiatus 권연벌레 Lasioderma serricorne 나무좀과 Scolytidae. Gen. et sp.? 밤빛쌀도둑 Tribolium castaneum 쌀머리대장 Ahasverus advena 쌀바구미 Sitophilus oryzae
파고지 Pasoraliae semen	권연벌레 Lasioderma serricorne 밀빠진벌레과 Nitidulidae. Gen. et sp.?

생 산 국 Country of Origin	발 견 회 수 Number of Interception	검 역 지 Port of Entry
홍 콩 Hong Kong	17	부 산
" "	3	"
" "	1	"
" "	1	"
인도네시아 Indonesia	1	"
홍 콩 Hong Kong	1	"
" "	1	"
인도네시아 Indonesia	1	"
홍 콩 Hong Kong	16	"
" "	1	"
인도네시아 Indonesia	1	"
홍 콩 Hong Kong	1	"
" "	2	"
" "	7	"
" "	1	"
" "	1	"
" "	1	"
" "	3	"
" "	4	"
" "	1	"
" "	1	"
" "	4	"
" "	1	"
" "	3	"
" "	16	"
" "	1	"
" "	1	"
" "	1	"

식물명 Host	해충명 Pest
파 고 지 Pasoraliae semen	밤 빛 쌀 도 득 Tribolium castaneum 쌀 머 리 대 장 Ahasverus advena 톱가슴머리대장 Oryzaephilus surinamensis
파 국 Herpestridis radix	갈색머리대장 Cryptolestes ferrugineus 곡식밀빠진벌레 Carpophilus dimidiatus 권 연 벌 레 Lasioderma serricorne 밤 빛 쌀 도 득 Tribolium castaneum 쌀 머 리 대 장 Ahasverus advena 창고애머섯벌레 Typhaea stercorea
포 부 자 Aconiti tuber	곡식밀빠진벌레 Carpophilus dimidiatus 밤 빛 쌀 도 득 Tribolium castaneum 쌀 머 리 대 장 Ahasverus advena
포 황 Typhae pollen	가루민다드미벌레 Trogium pulsatorium 쌀 머 리 대 장 Ahasverus advena
필 발 Piperis longi fructus	밤 빛 쌀 도 득 Tribolium castaneum
학 술	긴 노 린 재 과 Lygaeidae. Gen. et sp.?
해 금 사 Lygodium	쌀 머 리 대 장 Ahasverus advena
행 인 Ansu semen	가루민다드미벌레 Trogium pulsatorium 가 루 좀 벌 레 Rhizopertha dominica 곡식밀빠진벌레 Carpophilus dimidiatus 권 연 벌 레 Lasioderma serricorne " "
	밤 빛 쌀 도 득 Tribolium castaneum 세 편 충 과 Silvanidae. Gen. et sp.? 쌀 머 리 대 장 Ahasverus advena " "
형 기	권 연 벌 레 Lasioderma serricorne 쌀 머 리 대 장 Ahasverus advena

생 산 국 Country of Origin	발 견 회 수 Number of Interception	검 역 지 Port of Entry
홍 콩 Hong Kong	1	부 산
" "	11	"
" "	1	"
" "	1	"
" "	1	"
" "	1	"
" "	2	"
" "	16	"
" "	2	"
" "	1	"
" "	1	"
" "	2	"
" "	1	"
" "	7	"
" "	1	"
" "	1	"
" "	2	"
" "	1	"
" "	1	"
" "	1	"
인도네시아 Indonesia	1	"
홍 콩 Hong Kong	1	"
" "	1	"
" "	1	"
인도네시아 Indonesia	1	"
홍 콩 Hong Kong	21	"
" "	1	"
" "	2	"

식물명 Host	해충명 Pest
호로파 Riponellae semen	권연벌레 Lasioderma serricorne
	누룩마구미 Araecerus fasciculatus
	" "
	밤빛쌀도둑 Tribolium castaneum
	세편총과 Silvanidae. Gen. et sp.?
	쌀머리대장 Ahasverus advena
	" "
	" "
호마인 Sesami semen	권연벌레 Lasioderma serricorne
	밤빛쌀도둑 Tribolium castaneum
	세편총과 Silvanidae. Gen. et sp.?
	쌀머리대장 Ahasverus advena
	" "
	" "
홍화 Coptidis rhizoma	인삼벌레 Stegobium paniceum
	가루좀벌레 Rhizopertha dominica
	갈색머리대장 Cryptolestes ferrugineus
	곡식밀빠진벌레 Carpophilus dimidiatus
	밀빠진벌레과 Nitidulidae. Gen. et sp.?
	밤빛쌀도둑 Tribolium castaneum
	쌀머리대장 Ahasverus advena
	창고애비섯벌레 Typhaea stercorea
황련 Coptidis rhizoma	가루좀벌레 Rhizopertha dominica
	갈색머리대장 Cryptolestes ferrugineus
	곡식밀빠진벌레 Carpophilus dimidiatus
	권연벌레 Lasioderma serricorne
	진노린재과 Lygaeidae. Gen. et sp.?
	밀빠진벌레과 Nitidulidae. Gen. et sp.?

생 산 국 Country of Origin	발 견 회 수 Number of Interception	검 역 지 Port of Entry
싱 가 포 르 Singapore	3	부 산
" "	1	"
인 도 India	1	"
싱 가 포 르 Singapore	1	"
" "	1	"
" "	4	"
인도네시아 Indonesia	1	"
홍 콩 Hong Kong	4	"
싱 가 포 르 Singapore	6	"
" "	1	"
" "	1	"
" "	4	"
인도네시아 Indonesia	1	"
홍 콩 Hong Kong	1	"
" "	1	"
" "	1	"
" "	1	"
" "	1	"
" "	1	"
" "	11	"
" "	1	"
" "	1	"
" "	2	"
" "	1	"
" "	5	"
" "	1	"
" "	2	"

식물명 Host	해충명 Pest
황련 Coptidis Rhizoma	밤빛쌀도둑 <i>Tribolium castaneum</i>
회목피 Bark of sun tree	쌀머리대장 <i>Ahasverus advena</i>
	가루민다드미벌레 <i>Trogium pulsatorium</i>
	세편충과 <i>Silvanus lewisi</i>
	" "
후박 Machili cortex	쌀머리대장 <i>Ahasverus advena</i>
후축 Rharbitidis semen	" "
카다물 Cardamum	권연벌레 <i>Lasioderma serricorne</i>
	누룩바구미 <i>Araecerus fasciculatus</i>
	밤빛쌀도둑 <i>Tribolium castaneum</i>
	세편충과 <i>Silvanidae. Gen. et sp.?</i>
	쌀머리대장 <i>Ahasverus advena</i>
	권연벌레 <i>Lasioderma serricorne</i>
	누룩바구미 <i>Araecerus fasciculatus</i>
커빙 Cummin	<i>Stegobium paniceum</i>
	가루민다드미벌레 <i>Trogium pulsatorium</i>
커피두 Coffee bean	" "
	" "
	" "
	갈색머리대장 <i>Cryptolestes ferrugineus</i>
	" "
	" "
	거저리과 <i>Palorus ratzeburgi</i>
	" "
	검정서저리 <i>Tenebrio molitor</i>
	권연벌레 <i>Lasioderma serricorne</i>
" "	

생 산 국 Country of Origin	발 견 회 수 Number of Interception	검 역 지 Port of Entry
홍 콩 Hong Kong	1	부 산
" "	18	"
일 본 Japan	6	"
" "	2	"
" "	2	"
" "	1	"
홍 콩 Hong Kong	1	"
" "	1	"
싱 가 포 르 Singapore	1	"
인 도 India	1	"
싱 가 포 르 Singapore	2	"
" "	1	"
" "	3	"
" "	1	"
인 도 India	1	"
콜 롬 비 아 Colombia	1	"
미 국 U.S.A	1	"
인도네시아 Indonesia	5	"
인 도 India	2	"
중 공 P.R.O.C	2	"
멕시코 Mexico	3	"
미 국 U.S.A	1	"
인도네시아 Indonesia	3	"
싱 가 포 르 Singapore	1	"
인도네시아 Indonesia	1	"
파푸아뉴기니 P.N.G	2	"
멕시코 Mexico	4	"
브 라 질 Brazil	5	"

식 물 명 Host	해 충 명 Pest
커피 두 Coffee bean	권연벌레 <i>Lasioderma serricorne</i>
	" "
	" "
	" "
	" "
	" "
	누룩바구미 <i>Araecerus fasciculatus</i>
	" "
	" "
	" "
	" "
	" "
	머리대장과 <i>Cryptolestes pusillus</i>
	명나방과 <i>Pyralidae. Gen. et sp.?</i>
	" "
	" "
	" "
	" "
	밀빠진벌레과 <i>Nitidulidae. Gen. et sp.?</i>
	밤빛살도둑 <i>Tribolium castaneum</i>
	" "
	" "
	" "
	" "
	" "
	" "
	" "
	" "

생 산 국 Country of Origin	발 견 회 수 Number of Interception	검 역 지 Port of Entry
싱 가 포 르 Singapore	7	부 산
인 도 네 시 아 Indonesia	7	"
인 도 India	6	인 천 , 부 산
일 본 Japan	1	부 산
코 스 타 리 카 Costarica	1	"
타 이 Thailand	1	"
과 테 말 라 Guatemala	1	"
브 라 질 Brazil	3	"
싱 가 포 르 Singapore	4	"
유 고 슬 라 비 아 Yugoslavia	1	"
인 도 네 시 아 Indonesia	34	"
코 스 타 리 카 Costarica	1	"
싱 가 포 르 Singapore	1	"
브 라 질 Brazil	2	"
싱 가 포 르 Singapore	1	"
중 공 P. R. O. C	2	"
파 푸 아 뉴 기 니 P. N. G	2	"
페 루 Peru	1	"
인 도 네 시 아 Indonesia	2	"
과 테 말 라 Guatemala	1	"
네 덜 란 드 Nether land	1	"
브 라 질 Brazil	3	부 산
서 독 W/Germany	3	"
싱 가 포 르 Singapore	10	"
인 도 네 시 아 Indonesia	36	"
인 도 India	1	"
일 본 Japan	2	"
중 공 P. R. O. C	2	"

식 물 명 Host	해 충 명 Pest
커피 두 Coffe bean	밤 빛 쌀 도 독 Tribolium castaneum
	" "
	" "
	보 리 나 방 Sitoroga cerealella
	" "
	" "
	수 시 령 이 과 Attagenus megatona
	쌀 머 리 대 장 Ahasverus advena
	" "
	" "
	" "
	" "
	" "
	" "
	" "
	" "
	" "
	쌀 바 구 미 Sitophilus oryzae
	" "
	어 리 쌀 도 독 Tribolium confusum
지 중 해 가 루 명 나 방 Anagster kuhniella	
코 프 라 상 충 Necrobia rufipes	
몹 가 슴 머 리 대 장 Oryzaephilus surinamensis	
" "	
표 본 벌 레 과 Ptinus tectus	
화 랑 곡 나 방 Plodia interpunctella	
" "	
코 리 안 더 Coriander	누 룩 마 구 미 Araecerus fasciculatus

생 산 국 Country of Origin	발 견 회 수 Number of Interception	검 역 지 Port of Entry
코 스 타 리 카 Costarica	3	부 산
콜 롬 비 아 Colombia	1	"
타 이 Thailand	1	"
브 라 질 Brazil	1	"
인 도 네 시 아 Indonesia	3	"
인 도 India	2	"
네 덜 란 드 Netherland	1	"
멕 시 코 Mexico	3	"
브 라 질 Brazil	3	"
서 독 W/Germany	2	"
싱 가 포 르 Singapor	5	"
유 고 슬 라 비 아 Yugoslavia	1	"
인 도 네 시 아 Indonesia	9	"
인 도 India	2	"
콜 롬 비 아 Colombia	1	"
타 이 Thailand	1	"
파 푸 아 뉴 기 니 P.N.G	2	"
과 테 말 라 Guatemala	2	"
인 도 네 시 아 Indonesia	1	"
" "	1	"
브 라 질 Brazil	3	"
" "	1	"
" "	1	"
인 도 네 시 아 Indonesia	3	"
네 덜 란 드 Netherland	2	"
브 라 질 Brazil	2	"
서 독 W/Germany	1	"
인 도 India	1	"

식물명 Host	해충명 Pest	
코코아두 Cocoa bean	갈색머리대장 Cryptolestes ferrugineus	
	"	
	"	
	곡식밀빠진벌레 Carpophilus dimiatus	
	권연벌레 Lasioderma serricorne	
	명나방과 Pyralidae. Gen. et sp.?	
	"	
	밀빠진벌레과 Nitidulidae. Gen. et sp.?	
	밤빛쌀도둑 Tribolium castaneum	
	쌀머리대장 Ahasverus advena	
	"	
	어리쌀도둑 Tribolium confusum	
	후추 Black pepper	가루민다드미벌레 Trogium pulsatorium
		"
갈색머리대장 Cryptolestes ferrugineus		
거저리과 Tenebriodes mauritanicus		
권연벌레 Lasioderma serricorne		
"		
밤빛쌀도둑 Tribolium castaneum		
"		
"		
세편충과 Silvanidae. Gen. et sp.?		
쌀머리대장 Ahasverus advena		
"		
"		
어리쌀도둑 Tribolium confusum		
인삼벌레 Stegobium paniceum		
창고애버섯벌레 Typhaea stercorea		

생 산 국 Country of Origin	발 견 회 수 Number of Interception	검 역 지 Port of Entry
가 나 Ghana	1	부 산
말 레 이 시 아 Malaysia	1	"
싱 가 포 르 Singapore	1	"
가 나 Ghana	1	"
" "	1	"
" "	2	"
말 레 이 시 아 Malaysia	1	"
가 나 Ghana	1	"
" "	2	"
" "	4	"
일 본 Japan	2	"
가 나 Ghana	1	"
말 레 이 시 아 Malaysia	4	"
싱 가 포 르 Singapore	1	"
말 레 이 시 아 Malaysia	2	"
" "	2	"
" "	12	"
싱 가 포 르 Singapore	13	"
말 레 이 시 아 Malaysia	5	"
싱 가 포 르 Singapore	4	"
홍 콩 Hong kong	1	"
말 레 이 시 아 Malaysia	1	"
" "	16	"
싱 가 포 르 Singapore	8	"
인 도 네 시 아 Indonesia	1	"
말 레 이 시 아 Malaysia	1	"
" "	2	"
" "	1	"

식물명	Host	해충명	Pest		
건초	Dried grass	가루민다드미벌레	<i>Trogium pulstorium</i>		
		쌀머리대장	<i>Ahasverus advena</i>		
클로버	Clover	"	"		
		갈색거저리	<i>Tenebrio molitor</i>		
대두박	Soybean meal	갈색머리대장	<i>Cryptolestes ferrugineus</i>		
		거저리과	<i>Tenebrionidae. Gen. et sp.?</i>		
		밤빛쌀도둑	<i>Tribolium castaneum</i>		
		쌀바구미	<i>Sitophilus oryzae</i>		
		화랑곡나방	<i>Plodia interpunctella</i>		
		면실박	Cottonseed meal	갈색머리대장	<i>Cryptolestes ferrugineus</i>
				달마진벌레과	<i>Nitidulidae. Gen. et sp.?</i>
				밤빛쌀도둑	<i>Tribolium castaneum</i>
				쌀바구미	<i>Sitophilus oryzae</i>
		채종박	Rapeseed meal	외미거저리	<i>Alphitobius diaperinus</i>
화랑곡나방	<i>Plodia interpunctella</i>				
	<i>Harpalidae. Gen. et sp.?</i>				
갈색거저리	<i>Tenebrio molitor</i>				
갈색머리대장	<i>Cryptolestes ferrugineus</i>				
"	"				
권연벌레	<i>Lasioderma serricorne</i>				
바구미과	<i>Curculionidae. Gen. et sp.?</i>				
밤빛쌀도둑	<i>Tribolium castaneum</i>				
"	"				
수시령이과	<i>Dermestes cadarerinus</i>				
쌀바구미	<i>Sitophilus oryzae</i>				
외미거저리	<i>Alphitobius diaperinus</i>				
"	"				
잠두	<i>Rhizopertha dominica</i>				

생 산 국 Country of Origin			발 견 회 수 Number of Interception	검 역 지 Port of Entry
서	독	W/Germany	1	부 산
	"	"	1	"
모	로	Morocco	1	"
중	공	P. R. O. C	4	"
	"	"	8	인천, 부산
	"	"	1	인 천
	"	"	2	"
	"	"	1	"
	"	"	3	"
	"	"	4	"
	"	"	1	"
	"	"	4	인천, 군산
	"	"	3	"
	"	"	3	인 천
	"	"	2	"
캐	나	Canada	1	"
중	공	P. R. O. C	3	부 산
인	도	India	1	인 천
중	공	P. R. O. C	15	인천, 부산
	"	"	5	부 산
	"	"	4	"
인	도	India	10	"
중	공	P. R. O. C	7	인천, 부산
인	도	India	1	인 천
중	공	P. R. O. C	2	"
인	도	India	1	"
중	공	P. R. O. C	1	"
	"	"	1	부 산

식 물 명 Host	해 충 명 Pest
채 종 박 Rapeseed meal	툭기슴머리대장 <i>Oryzaephilus surinamensis</i>
	화 랑 폭 나 방 <i>Plodia interpunctella</i>
해 바 라 기 박 Sunflowerseed meal	Harpalidae, Gen. et sp.?
	갈색머리대장 <i>Cryptolestes ferrugineus</i>
	밤 빛 쌀 도 득 <i>Tribolium castaneum</i>
	쌀 바 구 미 <i>Sitophilus oryzae</i>
국 화 절 화 Cut-flowers of Chrysanthemum	권 연 벌 레 <i>Lasioderma serricorne</i>
무 중 화 절 화 Cut-flowers of rose of sharon	" "
별 꽃 건 화 Dried cickweed flowers	쌀 머 리 대 장 <i>Ahasverus advena</i>
장 미 절 화 Cut-flowers of rose	권 연 벌 레 <i>Lasioderma serricorne</i>
천 일 홍 절 화 Cut-flowers of globe amaranth	" "
홍 화 절 화 Cut-flowers of Coptidis rhizoma	" "
감 피 Citrus peel	밤 빛 쌀 도 득 <i>Tribolium castaneum</i>
	쌀 머 리 대 장 <i>Ahasverus advena</i>
빛 자 루	" "
사탕무우 펠렛 Sugarbeet pellet	밤 빛 쌀 도 득 <i>Tribolium castaneum</i>
	쌀 바 구 미 <i>Sitophilus oryzae</i>
수 세 미 Loofah	쌀 머 리 대 장 <i>Ahasverus advena</i>
수 수 대 Broom corn millet	가루민다드미벌레 <i>Trogium pulsatorium</i>
	" "
	갈색머리대장 <i>Cryptolestes ferrugineus</i>
	" "
	긴 나 무 좁 과 <i>Platypodidae</i> , Gen. et sp.?
	명 나 방 과 <i>Pyralidae</i> , Gen. et sp.?
	" "
	" "
	밤 빛 쌀 도 득 <i>Tribolium castaneum</i>
	" "

생 산 국 Country of Origin			발 견 회 수 Number of Interception	검 역 지 Port of Entry
중	공	P.R.O.C	1	인 천
"	"	"	1	"
"	"	"	1	"
"	"	"	1	"
"	"	"	1	"
"	"	"	1	"
미	국	U.S.A	1	김 포
"	"	"	1	"
브	라	질	1	부 산
미	국	U.S.A	1	김 포
"	"	"	1	"
"	"	"	1	"
타	이	Thailand	1	부 산
"	"	"	1	"
"	"	"	1	"
중	공	P.R.O.C	1	무 포
"	"	"	1	"
"	"	"	1	부 산
타	이	Thailand	1	"
홍	콩	Hong kong	21	"
타	이	Thailand	1	"
홍	콩	Hong kong	1	"
중	공	P.R.O.C	1	"
"	"	"	2	"
중	화 민	국	1	"
홍	콩	Hong kong	3	"
타	이	Thailand	1	"
홍	콩	Hong kong	1	"

식 물 명 Host	해 충 명 Pest
수 수 대 Broom corn millet	새 편 총 과 Silvanidae. Gen. et sp.? 쌀 머리 대 장 Ahasverus advena " " " " " " " " " 쌀 바 구 미 Sitophilus oryzae 어 리 쌀 도 득 Tribolium confusum 퉁가슴머리대장 Oryzaephilus surinamensis
이 끼 Moss	가루민다드미벌레 Trogium pulsatorium 뿌 리 응 애 Rhizoglyphus echinopus
코 코 낫 껍 질 Coconut peel	가루민다드미벌레 Trogium pulsatorium " " " " " "
클 크 Cork	새 편 총 과 Silvanidae. Gen. et sp.? " Silvanus bidentatus 쌀 머리 대 장 Ahasverus advena

생 산 국 Country of Origin		발 견 회 수 Number of Interception	검 역 지 Port of Entry
홍	콩 Hong kong	2	부 산
일	본 Japan	1	"
중	공 P.R.O.C	2	"
타	이 Thailand	6	"
홍	콩 Hong kong	23	"
"	"	1	"
"	"	1	"
"	"	1	"
뉴	질 랜 드 New Zealand	1	"
"	"	1	"
필	리 핀 Philippines	1	"
홍	콩 Hong kong	1	"
포	루 부 갈 Portugal	1	"
"	"	1	"
"	"	1	"
"	"	1	"