

GOVP 19701739

551.46

L293A

1996 v. 126

강원도 인제군  
곰배골지구

# 수 맥 조사 보고서

---

Hydrogeological Map of  
Kom Bae Göl Area  
In Je-gun, Kangwon-do Province

(S=1 : 5,000)

농 립 부

Ministry of Agriculture & Forestry

---

농어촌진흥공사

Rural Development Corporation

1996

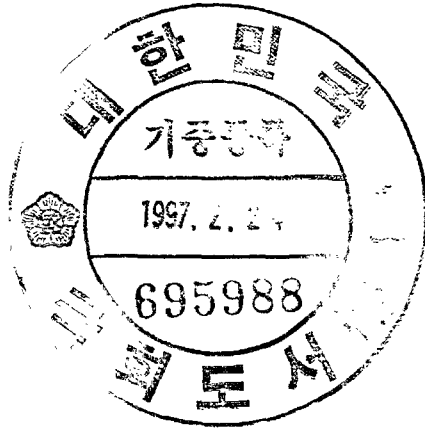

# 곰베골지구 수맥조사 보고서

# 여 백

# 목 차

I. 조사개요 .....	5
가. 조사목적 .....	5
나. 조사대상지역 .....	5
다. 조사내역 .....	5
II. 지표지질조사 .....	6
가. 지  형 .....	6
나. 지  질 .....	7
III. 지하지질조사 .....	8
가. 선구조 추출 .....	8
나. 극저주파 탐사 .....	8
다. 전기탐사 .....	9
라. 시추조사 .....	10
마. 전기검층 .....	11
바. 수질검사 .....	11
IV. 대수층 조사 .....	11
가. 양수시험 총괄표 .....	11
나. 수위관측공 조사 .....	12
다. 기설관정조사 .....	12
라. 지하수 부존 .....	12
V. 토목조사 .....	12
VI. 개발전망 .....	13
가. 개발계획 .....	13
나. 기존수리시설 .....	14
다. 향후 지하수개발 전망 .....	14
※ 부 표	
1. 전기비저항 곡선도 .....	15
2. 시추주상도 .....	16
3. 수질시험성적서 .....	17
4. 수맥도(S=1 : 5000)	

# 여 백

# I . 조 사 개 요

## 가. 조사목적

농어촌용수 종합개발사업을 효과적으로 추진하기 위하여 지표수 개발이 불리한 농어촌 지역에 수맥조사를 실시, 지대별 지하수 부존량을 파악하고 향후 지하수 개발사업계획 수립 및 시설 지하수 시설물 유지·관리 체제 확립에 필요한 제 자료를 제시 하므로써 농어촌 지역에 필요한 생활 환경 용수, 농업용수 및 산업용수 개발에 기여코자함.

## 나. 조사대상지역

지구명	위 치			조사 구분	대수 층별	조사면적 (ha)	도 폭 명	
	시·군	읍·면	동·리				1/50,000	1/25,000
곰베골	인제	인제	귀둔	답작	암반	5.0	설 악	설 악

## 다. 조사내역

조 사 구 분	단위	계획	실적	조 사 자		조사기간	조사장비
				직급	성명		
지 구 답 사	ha	5	5	4 급	정연오	'95. 8. 9	-
지표 지질 조사	"	5	5	5 급	김창하	'95. 8. 9	CLINOMETER HAMMER
시설 관정 조사	공	-	-	-	-	-	-
선 구조추출	ha	5	5	4 급	정연오	'95. 3.	LANDSAT, ERDAS
극저주파 탐사	점	100	100	5 급	김창하	'95. 8.10	WADI
전기 탐 사	"	3	3	"	"	'95. 8.10	ABEM SAS-300
수위관측공조사	공	4	4	4 급	정연오	'95. 9. 5	AUGER
시 추 조 사	"	1	1	"	"	'95. 8.31 ~ 9. 7	AQ500 XHP-750
양 수 시 험	"	1	1	"	"	'95. 9. 6	-
전 기 검 측	"	1	1	5 급	김창하	'95.11. 8	ABEM SAS-300 SAS LOG-200
수 질 검 사	회	1	1	4 급	정연오	'95. 9. 6 ~ 9.22	-
토 목 조 사	ha	5	5	3 급	손세철	'95.12. 5 ~12. 7	LEVEL

## II. 지표지질조사

### 가. 지형

#### (1) 개관

표고	해발평균 : 460m	입상상태 : 양호	
유역면적	직접유역 : 350ha	간접유역 : - ha	계 : 350ha
지형	지형 침식 윤희상 장년기		
특기사항	산간 계곡 산록부 답작 지대		

#### (2) 산계, 수계 및 하상상태

##### o 산계

주봉	위치	주능선 방향	산맥연장	경사	비고
가칠봉 (△1,164.7m)	인제읍 귀둔리	북 - 남	2.5km	급경사	-
특기사항	본 지구 동쪽 가칠봉은 태백산맥과 이어져 험준한 고산 지형을 나타낸다.				

##### o 수계 및 하상상태

주요하천	하천형태	하천방향	폭 ( m )		하상상태	하천연장	하상구배
			하폭	유하폭			
무명천	수지상	동 - 서	5	2	사력	5.5km	200/1000
특기사항	가칠봉과 점봉산을 잇는 산능선에서 발원한 소지류들이 본지구를 통과하여 인제읍에 위치한 내인천에 유입된다.						



나. 지 질

(1) 조사지역 주위분포암석

분포암석 : 흑운모 화강암	풍화도 : 양호	분급도 : -
주구성광물 : 석영, 장석, 흑운모	입도 : 조립	입상 : 타형
관입여부	관입암 : 산성암맥	관입폭 : 50~10cm
특기사항	기반암 상부에 파쇄대 발달이 양호.	

(2) 지하수 유동에 영향을 미치는 지질구조발달 상태

지질구조	주향	경사	간격	폭	비고
절리	N 5 E	42 SE	0.2~0.8m	10 ~ 15mm	-
특기사항	없음				

(3) 지질시대별 계통표

시 대	분포지질 ( 암 석 )
제 4 기	층 적 층 ~ 부 정 합 ~
중생대 백악기	흑운모 화강암

### Ⅲ. 지하지질조사

#### 가. 선구조 추출

위성영상추출 Software : ERDAS				
선 구조	주 향	연 장	지질구조	주 분 포 지 역
L - 1	N 20 E	14.5km	단층	인제읍가산리-상남면상남리
특기사항	L - 1 선구조는 하천을 경계로 하는 대규모 단층과 일치함.			

#### 나. 극저주파 탐사

조사장비 : WADI		측선간격 : 10m	측점간격 : 10m	측점주파수 : 17.4kHz	
측 선 번 호	측 점 수	이상대 위치(m)	이상대 심도(m)	비 고	
0123	25	145 ~ 150	16 ~ 26		
0124	25	120 ~ 130	12 ~ 20		
0125	25	178 ~ 211	15 ~ 20		
0126	25	40 ~ 60	15 ~ 18		
특기사항	선구조와 VLF의 측선별 이상대의 일치 지역은 곰배골 근처임				

다. 전기탐사

(1) 조사총괄

조사장비 : ABEM SAS - 300	전극배열 : Schlumberger식	탐사심도 : 200 m		
측선 및 측정 설정 관계	지표지질, 선구조 및 극저주파탐사 결과 지질 구조대 발달이 예상되는 지점에 설정			
해석 방법	겉보기 비저항치를 양대수 방안에 작성한 후 표준곡선과 보조곡선을 사용하여 해석			
해석 결과	제 1 층	제 2 층	제 3 층	비 고
평균 심도	0 ~ 2.8m	2.8 ~ 10.6m	10.6 ~ m	
평균비저항치	2,582 $\Omega$ -m	1,090 $\Omega$ -m	749 $\Omega$ -m	

(2) 전탐비저항곡선 해석총괄

측점	지반고	제 1 층		제 2 층		제 3 층		이상대 구간
		심도	비저항치	심도	비저항치	심도	비저항치	
E- 1	477.9 <sup>m</sup>	0~2.1 <sup>m</sup>	6,800 <sup><math>\Omega</math>-m</sup>	2.1 <sup>m</sup> ~13.0	680 <sup><math>\Omega</math>-m</sup>	13.0~ <sup>m</sup>	1,400 <sup><math>\Omega</math>-m</sup>	10~15 <sup>m</sup>
E- 2	479.9	0~4.0	245	4.0 ~ 9.9	2,450	9.9~	336	15~30
E- 3	484.9	0~2.4	700	2.4 ~ 9.0	140	9.0 ~	510	10~30
계	1442.7	0~ 8.5	7,745	8.5 ~31.9	3,270	31.9~	2,246	-
평균	480.9	0~2.8	2,582	2.8 ~10.6	1,090	10.6~	749	-

라. 시추조사

(1) 조사공위치

공 번	시·군	읍·면	동·리	지번	좌 표 (T.M.)	
					동 경 (X축)	북 위 (Y축)
B - 1	인제	인제	귀둔		128° 23' 41" (146.4)	38° 00' 51" (501.7)

(2) 조사방법

착 정 기 : AQ-500	공 압 기 : XHP - 750	양 수 기 : -				
찬공방법	구경 6" 3wing-bit 로 풍화대 심도까지 찬공한후 Ø5" 철재 Casing을 설치하고 구경 4" Hammer Bit를 사용 D.T.H. 공법으로 조사심도 100m 까지 굴진하고 AIR SURGING 및 양수시험을 실시하였다.					
공 번	Slime			대 수 층		
	색	입 도	구성광물	구 간	형 태	양 수 량
B - 1	암회색	조립	석 영 석 혹운모	20~24m	파쇄대	216m <sup>3</sup> /day
특기사항	심도 35m까지 파쇄대가 발달하나 심도가 증가할수록 기반암은 신선 치밀함.					

(3) 조사공별 지층내역

공 번	지 층 별 내 역 (m)										
	토사	실트	사	사력	혼전 석	풍화 대	풍화 암	연암	보통 암	경암	계
B - 1	4.0	-	-	3.0	2.0	4.0	-	57.0	30.0	-	100.0
계	4.0	-	-	3.0	2.0	4.0	-	57.0	30.0	-	100.0
평 균	4.0	-	-	3.0	2.0	4.0	-	57.0	30.0	-	100.0

마. 전기검층

조사장비 : ABEM SAS - 300 + 200 검층기		전극배열법 : 2 극법	
전극간격 Short normal : 16 인치, Long normal : 64 인치			
검층방법	시추조사공에 대하여 측정구간은 Casing 말단으로부터 1.0m 간격으로 측정하고 방안지에 심도별 비저항치를 작도하였음.		
검층결과	시추공별	비저항치이상대구간 (m)	시추결과와 비교
	B - 1	20 ~ 24	대체로 일치함
특기사항	없 습		

바. 수질검사

조사방법	양수시험 완료후 수질시료(4ℓ)를 채취 분석	공 번	B - 1
부적합항목	알루미늄, 색도, 탁도		
판정평가	생활용수 수질기준 부적합하나 농업용수 사용 가능		

IV. 대수층조사

가. 양수시험 총괄표

공 번	심 도	우 물 설 치			투 수 시 험				
		구 경	심 도	케이싱	자연 수위	안정 수위	양수량	투수 계수	투수량 수
B - 1	100.0 <sup>m</sup>	125 <sup>m/m</sup> ~ 100	100.0 <sup>m</sup>	13.0 <sup>m</sup>	7.0 <sup>m</sup>	- <sup>m</sup>	m <sup>3</sup> /day 216	m/day -	m <sup>3</sup> /day -
계	100.0	-	100.0	13.0	7.0	-	216	-	-

나. 수위관측공 조사

조사방법	조사지구내 수위등고선도 작성을 위하여 시추공의 위치 검토후 조사 지구일대를 GRID식으로 분할하여 AUGER BORING기로 φ3" 구경으로 굴착하여 자연수위를 관측			
공 번	자연수위	동 경	북 위	비 고
A - 1	6.2 m	128° 23' 26" (146.3)	38° 00' 53" (501.8)	
A - 2	5.8	128° 23' 37" (146.5)	38° 00' 48" (501.8)	
A - 3	6.0	128° 23' 26" (146.3)	38° 00' 53" (501.7)	
A - 4	5.8	128° 23' 37" (146.5)	38° 00' 48" (501.7)	
평 균	6.0			

다. 시설관정 조사

공 번	심 도	우 물 설 치			투 수 시 험				
		구 경	심 도	케이싱	자연 수위	안정 수위	양수량	투수 계수	투수량 계 수
	m	m/m	m	m	m	m	m <sup>3</sup> /day	m/day	m <sup>3</sup> /day
	-	-	-	-	-	-	-	-	-

라. 지하수 부존

주대수층 : 파쇄대	지하수함량원 : 파쇄면을 따라 유동하는 지하수
특기사항	암반내 파쇄대 발달이 양호.

V. 토 목 조 사

조사면적 : 5.0ha	몽리대상면적 : 5.0ha	개발가능면적 : 5.0ha	
조사방법	조사면적내의 제 조사 위치에 대한 일필 고저측량을 실시하여 수위 및 기반암등고선 작도자료, 지하수개발 가능면적, 기존수리시설,몽리면적 향후 개발면적 등을 확정		
위 치	좌 표 (T.M)	동경 128° 23' 41" ~북위 38° 00' 51" (146.4) (501.7)	표고 EL : 484.9m
	좌 표 (T.M)		표고 EL : m

## VI. 개 발 전 망

본 지역의 물리대상면적 5.0ha에 대하여 기존수리시설현황, 향후 지하수 개발전망은 다음과 같다.

### 가. 개발계획

사 업 명	곰베골지구 지하수 조사계획	위 치	강원도 인제군 인제읍 귀둔리																													
목 적	농어촌종합용수개발																															
개발가능면적	조사면적 : 5.0ha			개발가능면적 : 5.0ha																												
향 후 개발계획	가. 수원공																															
	<table border="1" style="width: 100%; border-collapse: collapse; text-align: center;"> <thead> <tr> <th rowspan="2">구분</th> <th colspan="3">제 원</th> <th rowspan="2">개소수</th> <th colspan="2">확보 양수량</th> <th rowspan="2">비 고</th> </tr> <tr> <th>착정구경</th> <th>우물구경</th> <th>심도</th> <th>개소당</th> <th>총 양수량</th> </tr> </thead> <tbody> <tr> <td>압반관정</td> <td>m/m 250</td> <td>m/m 200</td> <td>m 100</td> <td>개소 2</td> <td>m<sup>3</sup>/day 250</td> <td>m<sup>3</sup>/day 500</td> <td>단위용수량 100m<sup>3</sup>/day</td> </tr> </tbody> </table>							구분	제 원			개소수	확보 양수량		비 고	착정구경	우물구경	심도	개소당	총 양수량	압반관정	m/m 250	m/m 200	m 100	개소 2	m <sup>3</sup> /day 250	m <sup>3</sup> /day 500	단위용수량 100m <sup>3</sup> /day				
구분	제 원			개소수	확보 양수량		비 고																									
	착정구경	우물구경	심도		개소당	총 양수량																										
압반관정	m/m 250	m/m 200	m 100	개소 2	m <sup>3</sup> /day 250	m <sup>3</sup> /day 500	단위용수량 100m <sup>3</sup> /day																									
나. 이용시설																																
(1) 공 종																																
<table border="1" style="width: 100%; border-collapse: collapse; text-align: center;"> <thead> <tr> <th>구 분</th> <th>유 형</th> <th>규 격</th> <th>개소수</th> <th>비 고</th> </tr> </thead> <tbody> <tr> <td>양수량</td> <td>A 형</td> <td>3.0 x 2.1 x 2.4m</td> <td>3 개소</td> <td></td> </tr> </tbody> </table>							구 분	유 형	규 격	개소수	비 고	양수량	A 형	3.0 x 2.1 x 2.4m	3 개소																	
구 분	유 형	규 격	개소수	비 고																												
양수량	A 형	3.0 x 2.1 x 2.4m	3 개소																													
(2) 양수기																																
<table border="1" style="width: 100%; border-collapse: collapse; text-align: center;"> <thead> <tr> <th rowspan="2">구 분</th> <th rowspan="2">기종</th> <th colspan="2">제 원</th> <th colspan="2">양 정</th> <th rowspan="2">양수량</th> <th rowspan="2">동 력 (HP)</th> </tr> <tr> <th>설치심도</th> <th>토출구경</th> <th>흡입</th> <th>압상</th> </tr> </thead> <tbody> <tr> <td>압 반 관 정</td> <td>수중모타펌프</td> <td>70.0m</td> <td>50m/m</td> <td>70m</td> <td>20m</td> <td>m<sup>3</sup>/day 200</td> <td>7.5</td> </tr> </tbody> </table>							구 분	기종	제 원		양 정		양수량	동 력 (HP)	설치심도	토출구경	흡입	압상	압 반 관 정	수중모타펌프	70.0m	50m/m	70m	20m	m <sup>3</sup> /day 200	7.5						
구 분	기종	제 원		양 정		양수량			동 력 (HP)																							
		설치심도	토출구경	흡입	압상																											
압 반 관 정	수중모타펌프	70.0m	50m/m	70m	20m	m <sup>3</sup> /day 200	7.5																									
(3) 전기인입																																
<table border="1" style="width: 100%; border-collapse: collapse; text-align: center;"> <thead> <tr> <th rowspan="3">구 분</th> <th colspan="3">간 선</th> <th colspan="3">간 선</th> <th rowspan="3">비 고</th> </tr> <tr> <th colspan="2">규 격</th> <th rowspan="2">인입 거리</th> <th colspan="2">규 격</th> <th rowspan="2">총 인입 거리</th> </tr> <tr> <th>상</th> <th>전압</th> <th>상</th> <th>전압</th> </tr> </thead> <tbody> <tr> <td>압 반 관 정</td> <td>3</td> <td>380V</td> <td>- m</td> <td>-</td> <td>-</td> <td>- m</td> <td>-</td> </tr> </tbody> </table>							구 분	간 선			간 선			비 고	규 격		인입 거리	규 격		총 인입 거리	상	전압	상	전압	압 반 관 정	3	380V	- m	-	-	- m	-
구 분	간 선			간 선				비 고																								
	규 격		인입 거리	규 격		총 인입 거리																										
	상	전압		상	전압																											
압 반 관 정	3	380V	- m	-	-	- m	-																									

나. 기존 수리 시설

구 분	수 원 공 별		지 구 (개소수)	확보수량 (저수량) m <sup>3</sup> /day	몽 리 면 적		비 고
					당초 ha	10년빈도 ha	
기존시설	암반관정		개		ha	ha	
	소 계						
당해년도 조 사 공	조사공	B- 1	(1)	(216)		(2.2)	
	소 계		(1)	(216)		(2.2)	
계			(1)	(216)		(2.2)	

다. 향후 지하수개발전망

(단위 : ha)

조 사 면 적	몽리대상 면 적	기존수리 답 10년 빈 도	당해년도 조사면적	수 리 불안전답	개 발 전 망		비 고
					가능면적	부적지	
5.0	5.0	-	(2.2)	5.0	5.0	-	-

# 부 표 \_\_\_\_\_

1. 전기비저항곡선도 ..... 15
2. 시추주상도 ..... 16
3. 수질검사 성적서 ..... 17
4. 수맥도(S=1 : 5,000)



1. 전탐비저항 곡선도

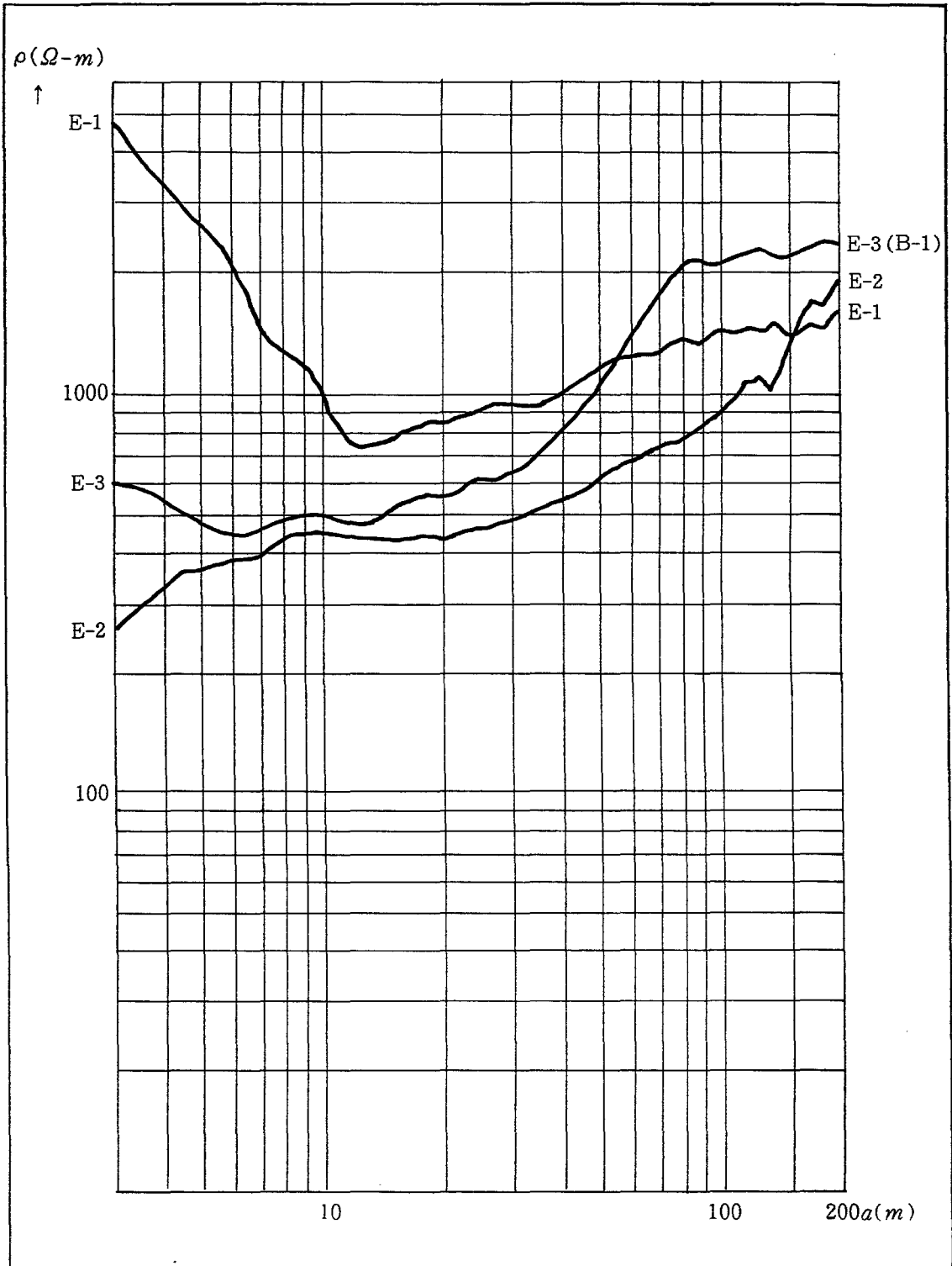

## 2. 시 추 주 상 도

지구명 : 곰배골지구      조사자 : 지질직 정연오      공변 : B-1      지반고 : 484.9m  
 운전자 이지원

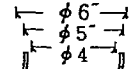
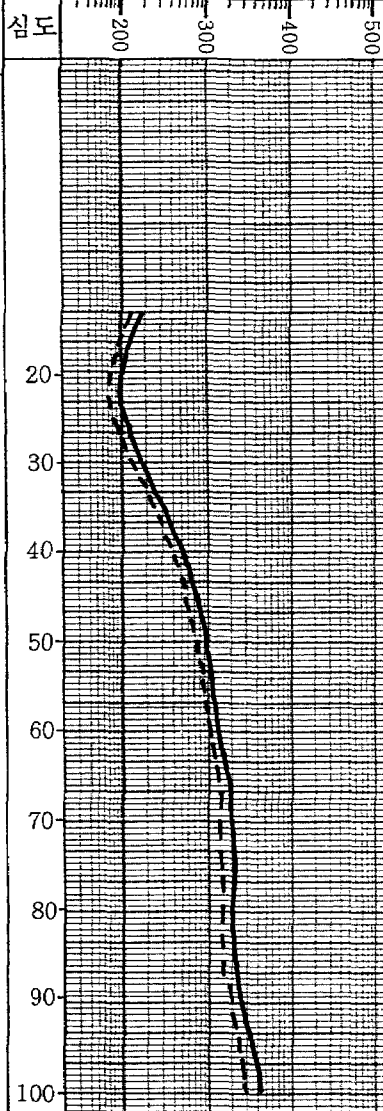
위 치	강원도 인제군 인제읍 귀둔리			지번 :	지목 : 담	
시 추 구 경 및 실 도	100~125%, 100.0m			자갈층진량	—	m <sup>3</sup>
				점토(벤토나이트)	—	m <sup>3</sup>
우 물 구 경 및 실 도	Pr: -%, 지상: -m, 지하: -m			조 사 기 간	'95. 8. 31 ~ '95. 9. 7	
	St: — % — m			공 법	이수 및 DTH 공법	
침 수 계 수	K= — m/day			자 연 수 위	7.0	m
				안 정 수 위	—	m
양 수 량	216 m <sup>3</sup> /day			조 사 장 비	AQ-500+XHP750	
				원동기마력(HP)		
심도	층후	주 상 도	지 질	비 고	전 기 검 층	
						부기사항
4.0	4.0	토 사	토 사	casing : 13.0m	200	• SHORT
7.0	3.0	사	사		300	NORMAL : 실선
9.0	2.0	혼전석	혼전석		400	• LONG
13.0	4.0	풍화대	풍화대		500	NORMAL : 점선
57.0	44.0	연 암	연 암	파쇄대 구간 20.0~24.0m	20	
70.0	30.0	보통암	보통암	지질 : 흑운모 화강암	30	
100.0	100.0				40	
					50	
					60	
					70	
					80	
					90	
					100	

# 강원도보건환경연구원

우 200-093 춘천시 효자3동 17-3 (0361) 55-1122-3 / 전송 53-2718 담당 : [인]

문서번호 : 보연환·65460-4493  
 받 름 : 춘천시 우우동 765-5  
 농어촌진흥공사 강원도지사  
 정 연 오  
 제 목 : 먹는물 수질검사 성적서  
 (성적번호 제 6475호)

시행일자 : 1995. 9.  
 보 념 : 강원도보건환경연구원장 (인)

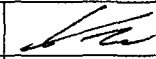
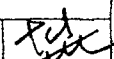
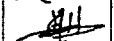
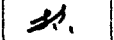
선결					
접수	일자 시간	95. 9. 25 13:10	시	결재	부처사장 
	번호	3537			부 장 
처리과	지하수부		공람	과 장	
담당자	조사				

위와같이 먹는물 수질기준 및  
 검사등에 관한 규칙 제3조제2항의 규정에  
 의하여 아래와같이 수질검사 성적서를 교부  
 합니다.

### 1. 검체내용

검 체 명	먹는물	의뢰근거	민(관)원 수질검사	접수번호	3825
채수장소	인제군, 읍 귀둔리	채수일시	9. 6	접수일시	9. 6
채수방법	지참시료 ( 0 ) 검사자현장채취 ( )	검사목적	제출용 ( ), 참고용 ( 0 )		

### 2. 수질검사 결과

검 사 항 목	기 준	검사결과	검 사 항 목	기 준	검사결과
1. 일반 세균 (Total Colonies)	100CFU/ml 이하	210 CFU/ml	9. 6가크롬 (Cr+6)	0.05mg/l 이하	불검출mg/l
2. 대장균군 (Coliform Group)	음성/50ml	양성 / 50ml	10. 암모니아성질소 (NH <sub>3</sub> -N)	0.5 mg/l 이하	불검출mg/l
3. 납 (Pb)	0.05mg/l 이하	불검출 mg/l	11. 질산성질소 (NO <sub>3</sub> -N)	10mg/l 이하	9.8 mg/l
4. 불소 (F)	1 mg/l 이하	0.2 mg/l	12. 카드뮴 (Cd)	0.01mg/l 이하	불검출mg/l
5. 비소 (As)	0.05mg/l 이하	불검출 mg/l	13. 페놀 (Phenol)	0.005 mg/l이하	불검출mg/l
6. 셀레늄 (Se)	0.01mg/l 이하	불검출 mg/l	14. 총트리할로메탄 (THM)	0.1 mg/l 이하	× mg/l
7. 수 은 (Hg)	불검출	불검출 mg/l	15. 다이아지논 (Diazinon)	0.02mg/l 이하	불검출mg/l
8. 시 안 (CN)	불검출	불검출 mg/l	16. 파라티온 (Parathion)	0.06mg/l 이하	불검출mg/l

뒷면계속

앞면에서 계속 (성적번호 제6475호)

검 사 항 목	기 준	검사결과	검 사 항 목	기 준	검사결과
17. 말라티온 (Malathion)	0.25 mg/1 이하	불검출 mg/1	31. 맛 (Taste)	무미	적
18. 페니트로티온 (Fenitrothion)	0.04mg/1 이하	불검출 mg/1	32. 동 (Cu)	1 mg/1 이하	불검출 mg/1
19. 카바릴 (Carbaryl)	0.07mg/1 이하	불검출 mg/1	33. 색 도 (Color)	5도 이하	15 도
20. 1,1,1트리클로로 에탄(1,1,1-TCE)	0.1 mg/1 이하	불검출 mg/1	34. 세제 (음이온계면 활성제 :ABS)	0.5 mg/1 이하	불검출 mg/1
21. 테트라클로로 에틸렌 (PCE)	0.01mg/1 이하	불검출 mg/1	35. 수소이온농도 (pH)	5.8-8.5	7.2
22. 트리클로로 에틸렌 (TCE)	0.03mg/1 이하	불검출 mg/1	36. 아 연 (Zn)	1 mg/1 이하	0.19 mg/1
23. 디클로로메탄 (Diechloromethane)	0.02mg/1 이하	불검출 mg/1	37. 염소이온 (Cl - )	150mg/1 이하	6 mg/1
24. 벤 젠 (Benzene)	0.01mg/1 이하	불검출 mg/1	38. 증발잔류물 (RE)	500mg/1 이하	120 mg/1
25. 톨루엔 (Toluene)	0.7 mg/1 이하	불검출 mg/1	39. 철 (Fe)	0.3 mg/1 이하	0.28 mg/1
26. 에틸벤젠 (Ethy lebenzene)	0.3 mg/1 이하	불검출 mg/1	40. 망 간 (Mn)	0.3 mg/1 이하	0.13 mg/1
27. 크실렌 (Xylene)	0.5 mg/1 이하	불검출 mg/1	41. 탁 도 (Turbidity)	2도 이하	10 도
28. 경 도 (Hardness)	300 mg/1 이하	45 mg/1	42. 황산이온 (SO <sub>4</sub> -2)	200mg/1 이하	3 mg/1
29. 과망간산칼륨소비 량(KMnO <sub>4</sub> Consumed)	10 mg/1 이하	0.6 mg/1	43. 알루미늄 (Al)	0.2 mg/1 이하	0.39 mg/1
30. 냄새 (Odor)	무 취	적	판 정	수질기준부적합	
비 고	대장균군 검출, 일반세균수, 색도, 탁도, 알루미늄 기준초과				

끝.

# 강원 제 인 공 베 골 지구 수 맥 도

## HYDROGEOLOGICAL MAP OF KOM BE GOL AREA

### ( IN JE GUN, KANG WON PROVINCE )

GOVP 19701739

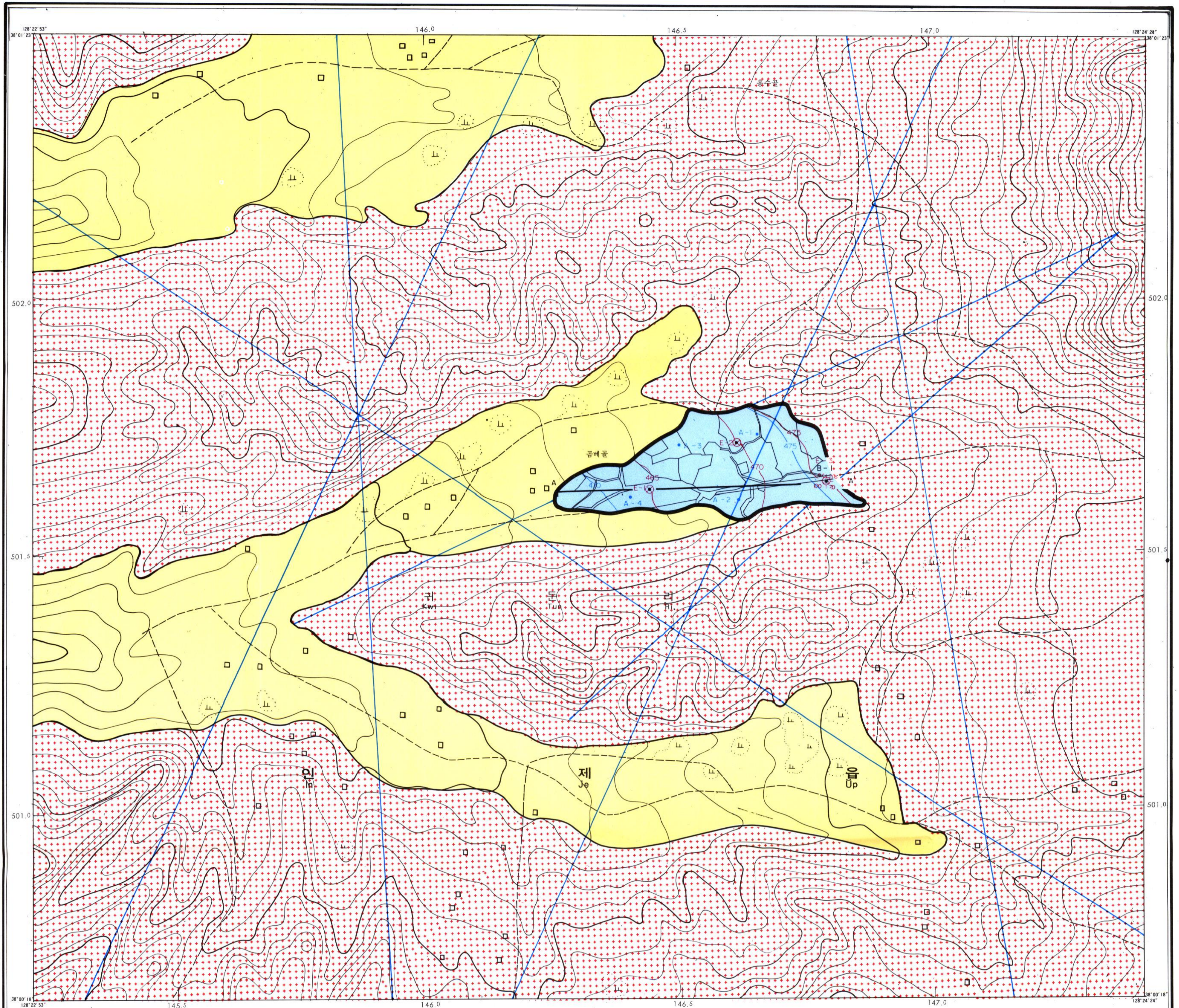

지 질 주 상 도  
GEOLOGIC GRAPHIC LOG

지 질 단 면 도  
GEOLOGIC CROSS SECTION

범례 LEGEND	
	충적 (Aluvium (Quaternary))
	생물 석회암 (Biotite granite (Cretaceous))
	구경 200% 우물로 150~350m <sup>3</sup> /일 채수 가능 지역 (Area well design capacity are 150~350m <sup>3</sup> /day)
	구경 200% 우물로 150m <sup>3</sup> 이하 채수 가능 지역 (Area well design capacity are less than 150m <sup>3</sup> /day)
	조사 구역 선 (Boundary of Investigation area)
	기반암 추정 등고선 (Assumed bedrock contour (m))
	지하수 위 등고선 (Contour of ground water level (m))
	이상 대발달 전기 탐사 측정점 (Electric resistivity prospecting spots with anomaly zone)
	전기 탐사 측정점 (Spots of electric resistivity survey)
	선 (Lamination)
	공번 (Well number)
	1. 충적층 두께 (Alluvium thickness (m))
	2. 일수량 (Yields (m <sup>3</sup> /day))
	4. 우물심도 (Well depth (m))
	3. 자연수위 (Depth to natural water level (m))
	5. 양전수위 (Depth to pumping water level (m))
	시추 (Bore hole)
	하천 (River (Sea))

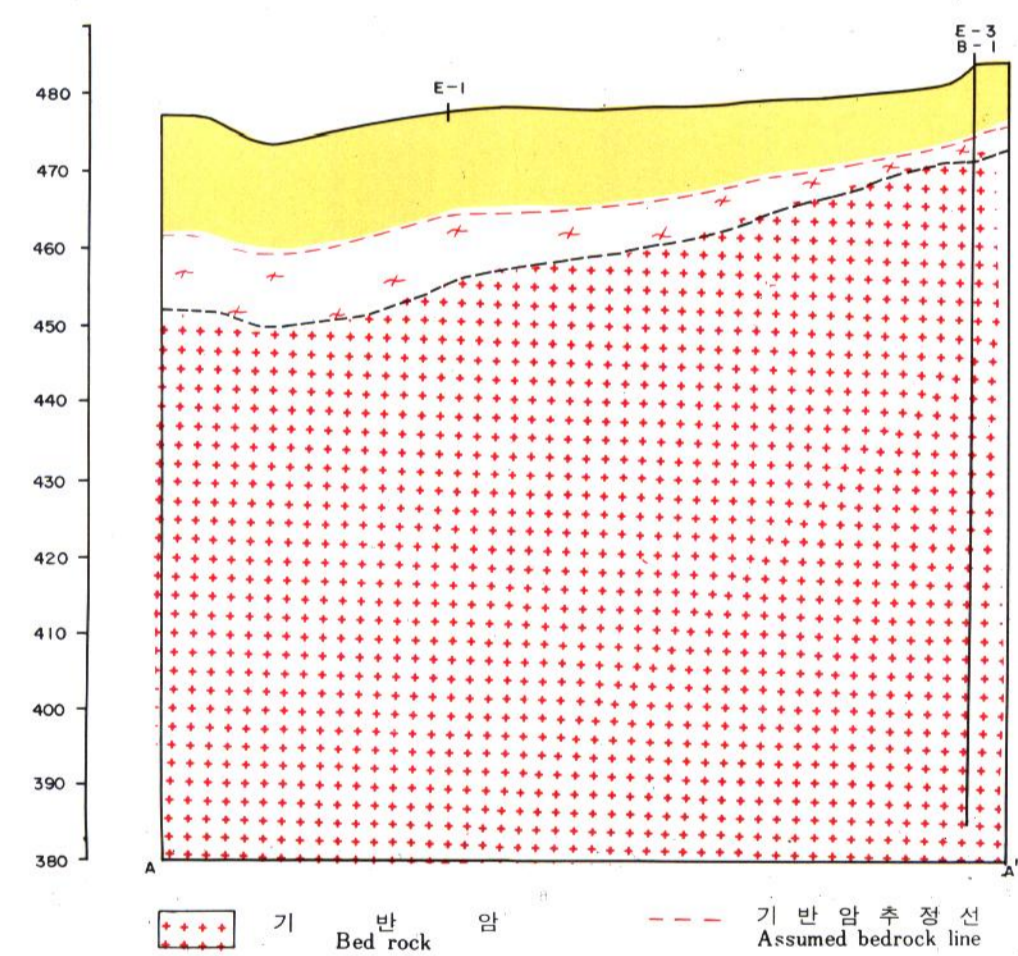
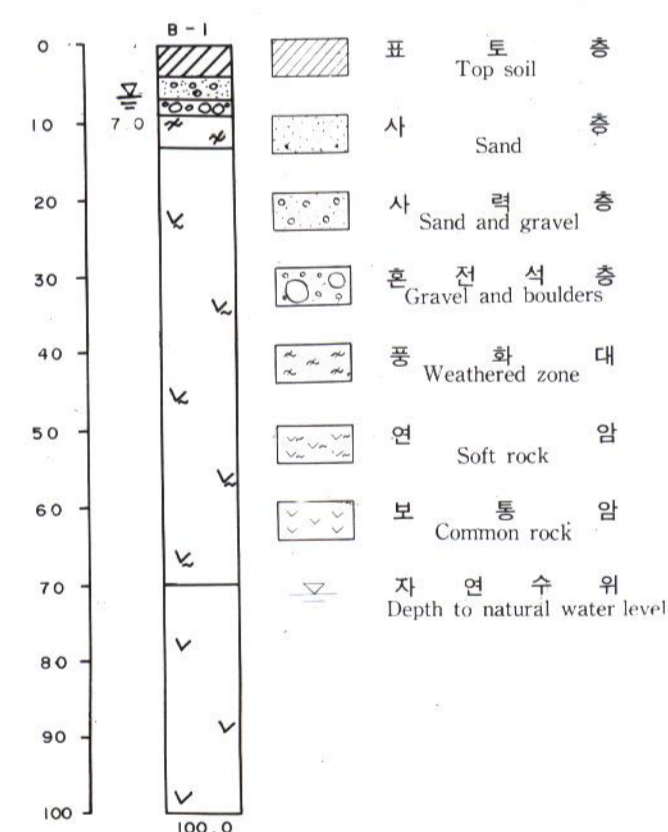

農漁村振興公社  
Rural Development Corporation

1. 國立地理院 測量成果 使用承認 第96-22號 (96年3月13日)  
2. 國立地理院 測量成果 發表第 59年11月  
3. 本地圖는 國立地理院 發行 1:5,000 地形圖를 基로 編製 製作한 것임.

縮尺 1:5,000

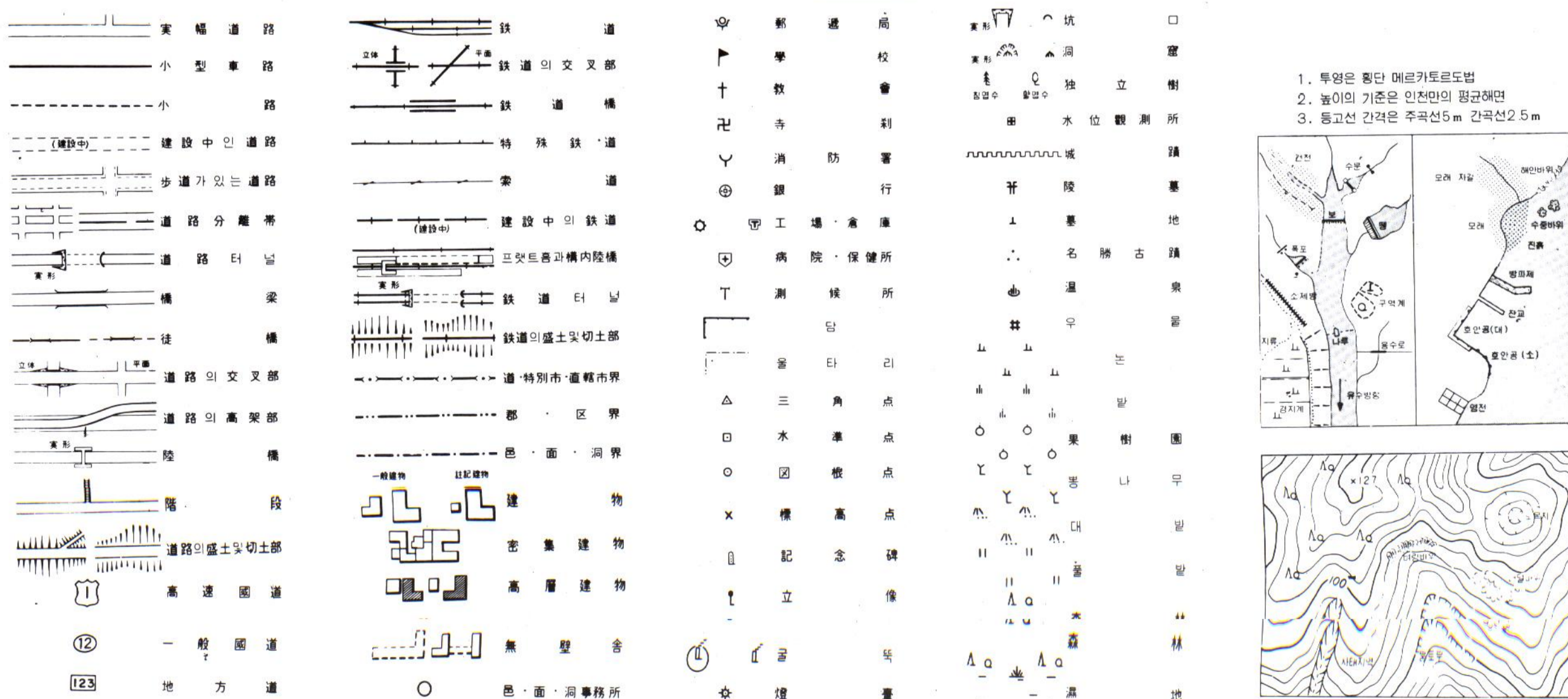

1. 符號는 國定 地形圖符號를 用함
2. 높이의 기준은 인천시의 평균해면
3. 等高선 간격은 수직선 5m 간격선 2.5m

警告문

1. 본 지도는 측량법 제24조, 제25조 제2항 및 제27조에 의해 국립지리원장의 사전 승인없이 복제, 국외반출 및 본 지도를 이용한 다른 지도의 간행을 금한다.
2. 위반자는 측량법 제64조 및 제65조에 의해 1년 또는 2년이하의 징역이나 100만원 또는 200만원 이하의 벌금형에 처한다.

WARNING

1. No one should duplication, carrying abroad, and publish the other map by this map without permission of the Director General of the National Geography Institute under the provision of Article 24, Article 25 clause 2, Article 27 of the Survey Law.
2. A violator is subject to imprisonment less than one or two years or to a fine not exceeding one or two million won under the provision of Article 64, Article 64 of the Survey Law.

강원콤베골지구수맥도  
HYDROGEOLOGICAL MAP OF KOM BE GOL AREA  
( IN JE GUN, KANG WON PROVINCE )

GOVP 19701739

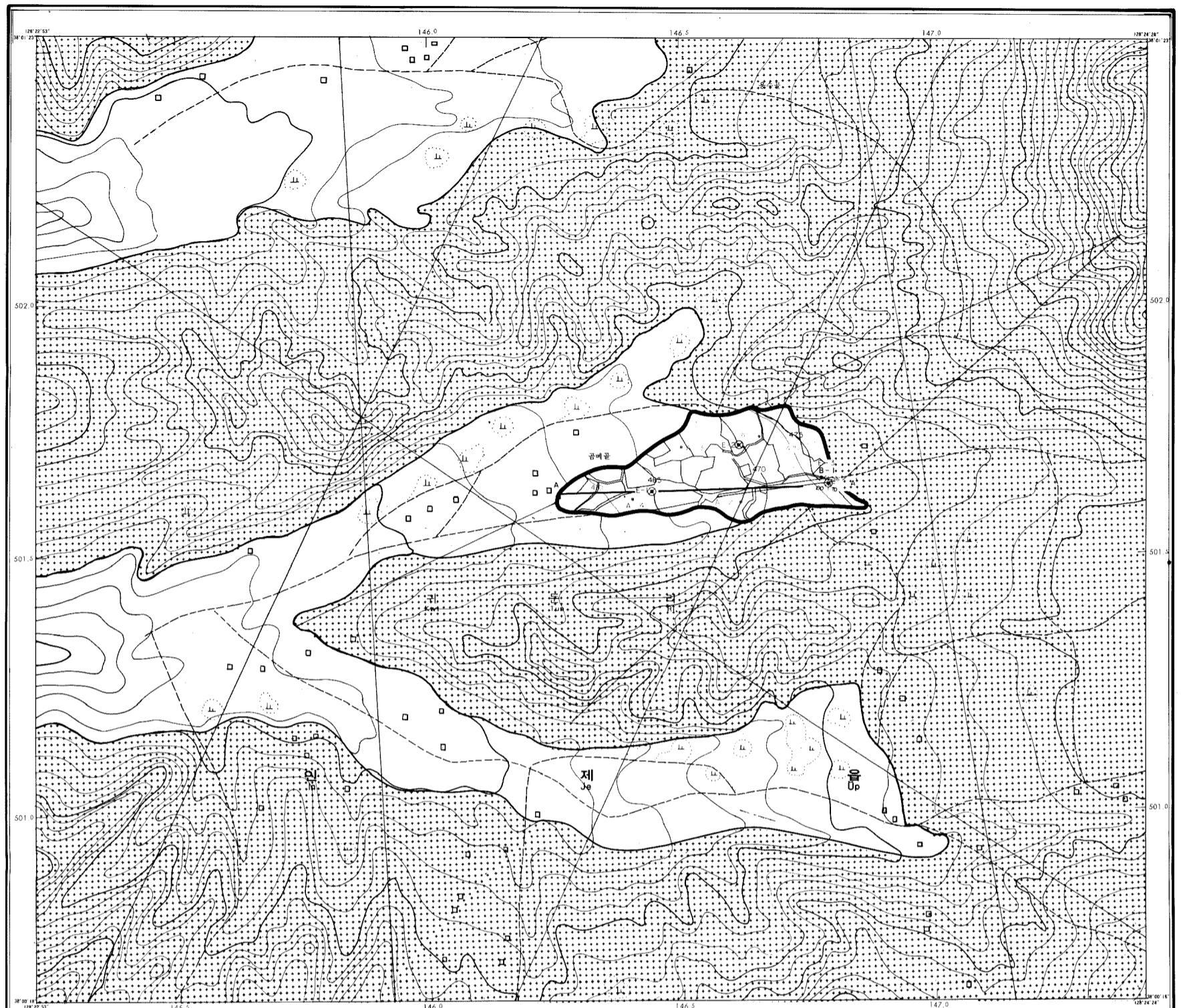

지질주상도  
GEOLOGIC GRAPHIC LOG

지질단면도  
GEOLOGIC CROSS SECTION

범례	
LEGEND	
	충적 (Alluvium (Quaternary))
	흑운모 편마암 (Biotite granite (Cretaceous))
	구경 200% 우물로 150~350m³/일 채수 가능 지역 (Area well design capacity are 150~350m³/day)
	구경 200% 우물로 150m³/일 이하 채수 가능 지역 (Area well design capacity are less than 150m³/day)
	조사지역 경계선
	기반암 추정 등고선 (Assumed bedrock contour (m))
	지하수위 등고선 (Contour of ground water level (m))
	이상대 발달 전기탐사 측정점 (Electric resistivity prospecting spots with anomaly zone)
	전기탐사 측정점 (Spots of electric resistivity survey)
	선 (Lineament)
	1. 충적층 두께 (Alluvium thickness (m)) 2. 양수량 (Yields (m³/day)) 3. 자연수위 (Depth to natural water level (m)) 4. 우물심도 (Well depth (m)) 5. 양수수위 (Depth to pumping water level (m))
	시추공 (Bore hole)
	하천 (River (Sea))

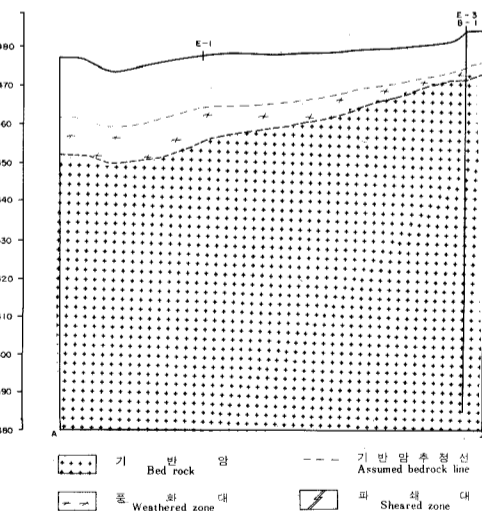
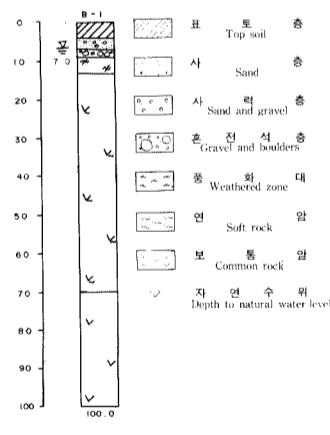

農漁村振興公社  
Rural Development Corporation

축척 1:5,000

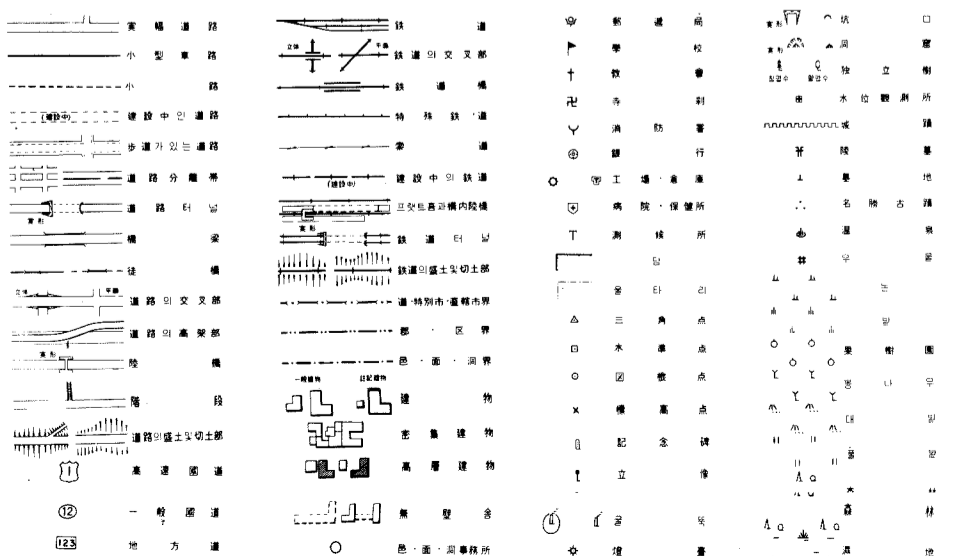

1. 투영은 북반 에크워토르도법
2. 높이와 기준은 인천시의 평균해면
3. 동고선 간격은 수직선 5m 간격선 2.5m

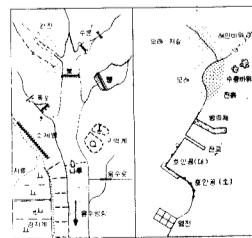

경고문

1. 본 지도는 출판된 이래, 제25조 제2호 및 제27조에 의해 국외에 수출되거나 사본을 만들려는 목적, 국외에 수출 또는 국외에 이용된 다른 지도의 간행을 금한다.
2. 위반자는 국형법 제64조 및 제65조에 의해 1년 또는 2년 이하의 징역이나 100만원 또는 200만원 이하의 벌금형에 처한다.

WARNING

1. No one should duplication, caring abroad, and publish the other map by this map without permission of the Director General of the National Geography Institute under the provision of Article 24, Article 25 clause 2, Article 27 of the Survey Law.
2. A violator is subject to imprisonment less than one or two years or to a fine not exceeding one or two million won under the provision of Article 64, Article 64 of the Survey Law.