

R
632.058
L2932
1986

19224743

동식물검역연보

YEAR BOOK
OF
ANIMAL & PLANT QUARANTINE STATISTICS

1986

26
21
장부: IAA

| | |
|-------|-------|
| 寄贈 | |
| 농림수산부 | 一九八六年 |
| 寄贈本 | 八月 |

대한민국농림수산부
MINISTRY OF AGRICULTURE, FORESTRY & FISHERIES
REPUBLIC OF KOREA

차 례

CONTENTS

I. 동물편 (ANIMAL)

| | |
|--|----|
| 1. 동물 및 축산물의 검역개요 OUTLINE OF ANIMAL QUARANTINE AND INSPECTION OF ANIMAL PRODUCTS | 7 |
| 2. 연혁, 임무, 기구 및 인원 HISTORY, OFFICIAL DUTY, ORGANIZATION AND PERSONNEL | 11 |
| 가. 연 혁 History | 13 |
| 나. 임 무 Official Duty | 14 |
| 다. 기구 및 인원 Organization and Personnel | 15 |
| 라. 동물검역소 위치 Location of National Animal Quarantine Service | 16 |
| 3. 검역실적 요약 SUMMARY | 17 |
| 가. 5개년간 검역실적 During the 5 Years(1982 ~ 1986) | 19 |
| 나. 본·지소별 검역실적 Animal Quarantine by Head Office and Its Branch | 19 |
| 4. 세부 편 DETAILS | 21 |
| 가. 종류별 By Kind of Animals & Animal Products | 23 |
| (1) 수출동물 Export Animals | 23 |
| (2) 수입동물 Import Animals | 24 |
| (3) 수출 축산물 Export Animal Products | 25 |
| (4) 수입 축산물 Import Animal Products | 26 |
| 나. 본·지소별 By Head Office and Its Branch | 28 |
| (1) 수출동물 Export Animals | 28 |
| (2) 수입동물 Import Animals | 30 |
| (3) 수출 축산물 Export Animal Products | 32 |
| (4) 수입 축산물 Import Animal Products | 34 |
| 다. 항구별 By port | 38 |
| (1) 수출동물 Export Animals | 38 |
| (2) 수입동물 Imports Animals | 40 |
| (3) 수출 축산물 Export Animal Products | 42 |
| (4) 수입 축산물 Import Animal Products | 44 |
| 5. 월별 검역사항 BY MONTH | 49 |
| 가. 수출·입별 Export & Import | 52 |
| (1) 수출동물 Export Animals | 52 |
| (2) 수입동물 Import Animals | 56 |

| | |
|--|------------|
| (3) 수출 축산물 Export Animal Products | 60 |
| (4) 수입 축산물 Import Animal Products | 64 |
| 나. 본·지소별 By Head Office & Its Branch | 76 |
| (1) 본 소 Head Office | 76 |
| (2) 서울지소 Seoul Branch | 88 |
| (3) 인천지소 Incheon Branch | 104 |
| (4) 부산지소 Pusan Branch | 112 |
| (5) 군산지소 Kunsan Branch | 120 |
| (6) 제주지소 Cheju Branch | 128 |
| 6. 상대국별 검역사항 EXPORT & IMPORT BY COUNTRY OF ORIGIN | 137 |
| 가. 수출·입별 Export & Import | 140 |
| (1) 수출동물 Export Animals | 140 |
| (2) 수입동물 Import Animals | 144 |
| (3) 수출 축산물 Export Animal Products | 148 |
| (4) 수입 축산물 Import Animal Products | 156 |
| 나. 본·지소별 By Head Office & Its Branch | 168 |
| (1) 본 소 Head Office | 168 |
| (2) 서울지소 Seoul Branch | 176 |
| (3) 인천지소 Incheon Branch | 188 |
| (4) 부산지소 Pusan Branch | 194 |
| (5) 군산지소, 제주지소 Kunsan Branch , Cheju Branch | 200 |
| 7. 5개년간 종류별 검역사항 TABLE OF ANIMALS & ANIMAL | |
| PRODUCTS DURING THE 5 YEARS (1982 ~ 1986) | 203 |
| 가. 수출·입 동물 Export & Import Animals | 206 |
| 나. 수출·입 축산물 Export & Import Animal Products | 208 |
| 8. 수출·입 축산물의 소독 및 불합격사항 DISINFECTION & REJECTION | |
| OF ANIMAL PRODUCTS | 211 |
| 가. 소독사항 Disinfection | 213 |
| 나. 불합격사항 Rejection | 214 |
| 9. 검역시행장 및 관리수의사 현황 ACCREDITED VETERINARIANS & | |
| PLACES FOR QUARANTINE SERVICE | 217 |

II. 식물편 (PLANT)

| | |
|---|-----|
| 1. 기구 및 인원 ORGANIZATION AND PERSONNEL | 225 |
| 가. 기 구 Organization | 227 |
| 나. 인 원 Personnel | 227 |
| 다. 수출입 식물검역실시 지역표 Plant Quarantine Network | 228 |
| 2. 식물검역 개요 OUTLINE OF PLANT QUARANTINE | 229 |
| 3. 총괄편 GENERAL | 233 |
| 가. 연도별 수출입식물 검역실적 Quarantine Record on Exporting and Importing Plants by Year | 236 |
| 1) 수출식물 Exporting Plants | 238 |
| 2) 수입식물 Importing Plants | 240 |
| 나. 1986년도 수출입 식물검역 실적 Quarantine Record on Exporting and Importing Plants in 1986 | 242 |
| 다. 수출식물 검역실적 Quarantine Record on Exporting Plants | 246 |
| 1) 월 별 by Month | 246 |
| 2) 검역지별 by the port of Entry | 248 |
| 3) 국 적 별 by Country | 252 |
| 라. 수입식물 검역실적 Quarantine Record on Importing Plants | 258 |
| 1) 월 별 by Month | 258 |
| 2) 검역지별 by the port of Entry | 260 |
| 3) 국 적 별 by Country | 264 |
| 마. 수입금지 식물의 수입허가 및 검역상황 The Status of Permission and Plant Quarantine Treatment of The Plants Prohibited Entry | 272 |
| 4. 세부편 DETAILS | 275 |
| 가. 수 출 Export | 277 |
| 1) 수출식물 검역실적 Quarantine Record on Exporting Plants | 279 |
| 2) 품목별 by kind of Plants | 282 |

| | |
|---|------------|
| 나. 수 입 Import | 305 |
| 1) 수입식물 검역실적 Quarantine Record on Importing Plants | 307 |
| 2) 품목별 by kind of Plants | 311 |
| 5. 병해충편 INTERCEPTED DISEASES AND PESTS | 357 |
| 가. 수입국별 병해충 발견실적 Interception Record by Country | 359 |
| 나. 수입식물별 병원균발견 실적 Record of Intercepted Diseases With Importing Plants | 363 |
| 다. 수입식물별 해충 발견실적 Record of Intercepted Pests With Importing Plants | 395 |

동 물 편

ANIMAL

국 립 동 물 검 역 소

NATIONAL ANIMAL QUARANTINE SERVICE

여백

1. 동물 및 축산물의 검역개요

OUTLINE OF ANIMAL QUARANTINE AND
INSPECTION OF ANIMAL PRODUCTS

여백

1. 동물 및 축산물의 검역 개요

OUTLINE OF ANIMAL QUARANTINE AND INSPECTION OF ANIMAL PRODUCTS

1986년도의 검역사황은 85년도에 비하여 동물은 전년 43만마리에서 64만마리로 48%가 증가하였고 축산물은 전년 369,713 M/T에서 450,983M/T으로 22% 증가하여 전체적으로 현저한 증가 현상을 보였다.

세부사항으로 수출동물에서 병아리가 작년 7천마리에서 13만여마리로 태국등에 수출 18배나 증가되었으며, 수입동물은 경기마, 종돈, 병아리등 작년 36만마리에서 42만여마리로 16% 증가하였다.

수출축산물중 외화획득을 위한 임가공 면양육 수출은 86년도에도 계속 사업으로 진행되어 전년보다 6% 증가한 10,000 M/T 이었으며, 돈육수출은 작년 226M/T에서 892M/T으로 400%증가 전체적으로 22.942M/T으로 작년에 비하여 60%가 증가하여 국내 축산물의 가격안정 및 수출증대를 꾀하였으며, 수입축산물중 우육의 수입은 국내 육류수급 및 육가안정을 위한 정부시책에 따라 계속적으로 중단되어 관광호텔용품센터 및 선용품 등에 국한 수입된 것으로 작년에 비하여 300%가 감소하였으며 원자재로서 원피등 일반축산물은 355,535 M/T에서 428,041 M/T으로 20여%가 증가하였다.

주요검역 업무로서 '86아시아 경기대회 및 '88올림픽대회 승마경기에 참가하는 말에 대한 입국절차, 운송, 계류수용, 입국검역, 운동, 사양관리, 경기중관리, 출국검역등에 따른 문제점을 해결하기 위하여 '82년부터 유관기관과 수차에 걸쳐 협의 검토하여 검역 마사의 신속, 입국말 검역 위생조건, 참가마필 국내 검역방법 및 관리요령, 출국검역요령 경기중의 경비관리, 말의 정밀검사 및 임상검사에 대한 기술연마등에 대하여 치밀한 계획을 수립 실천하여 '86 서울아시아 경기대회 승마경기에 참가하는 말에 대하여 신속 정확히 검역업무를 수행하여 동대회를 성공적으로 이룩하였으며, 이와 같은 경험과 기술을 토대로 '88올림픽 경기대회 참가마 검역 업무도 성공적으로 수행될 수 있도록 최선의 노력을 경주할 계획입니다.

여백

2 . 연혁, 임무, 기구 및 인원

HISTORY, OFFICIAL DUTY,
ORGANIZATION AND PERSONNEL

여백

2. 연혁, 임무, 기구 및 인원

HISTORY, OFFICIAL DUTY,
ORGANIZATION AND PERSONNEL

가. 연 혁 History

- 1909. 7. 12. 수출우 검역소 창설<구 한국>
- 1949. 6. 6. 농림부 부산가축검역소 설치<대통령령 제 127 호>
- 1958. 8. 13. 서울지소 설치<농림부령 제 72 호>
- 1962. 2. 21. 본소 이전<부산시 우암동에서 현 위치로>
- 1962. 5. 15. 국립동물검역소로 개칭<각령 제 75 호>
- 1968. 9. 24. 제주지소 설치<대통령령 제 3596 호>
- 1974. 5. 16. 인천지소 설치<대통령령 제 7155 호>
- 1978. 8. 16. 군산지소 설치<대통령령 제 9137 호>
- 1979. 9. 10. 부산지소 설치<대통령령 제 9613 호>

나. 임 무 Official Duty

- 수출입 동물 및 축산물의 검역
- 수출입 육류 및 동가공품의 위생검사
- 수출입 가축전염병의 조사연구
- 외국검역제도에 관한 조사연구 및 기술훈련
- 해외 가축전염병 정보조사

다. 기구 및 인원 Organization and Personnel

○ 기 구 Organization

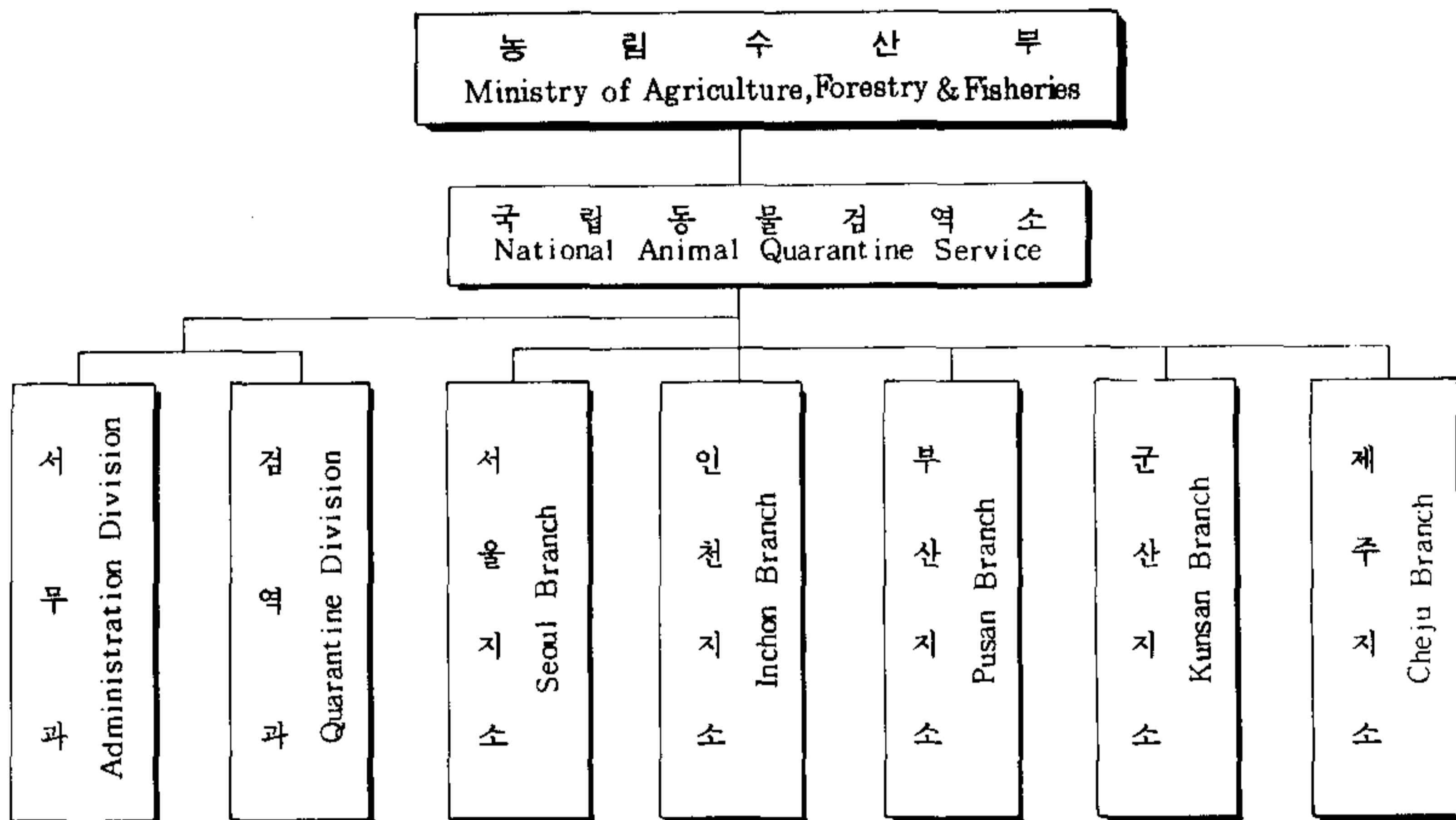

○ 인 원 Personnel

| 본·지소 Office | 구 분 Section | 행 정 직 Administration Staff | 검 역 관 Quarantine Officer | 고 용 원 Other Employment | 계 Total |
|-----------------------|----------------|----------------------------------|--------------------------------|------------------------------|------------|
| 본 소 Head Office | | 9 | 12 | 13 | 34 |
| 서울지소 Seoul Branch | | 2 | 12 | 12 | 26 |
| 인천지소 Inchon Branch | | 2 | 8 | 9 | 19 |
| 부산지소 Pusan Branch | | 2 | 9 | 3 | 14 |
| 군산지소 Kunsan Branch | | 1 | 4 | 3 | 8 |
| 제주지소 Cheju Branch | | - | 3 | 2 | 5 |
| 계 Total | | 16 | 48 | 42 | 106 |

라. 동물검역소 위치 Location of National Animal Quarantine Service

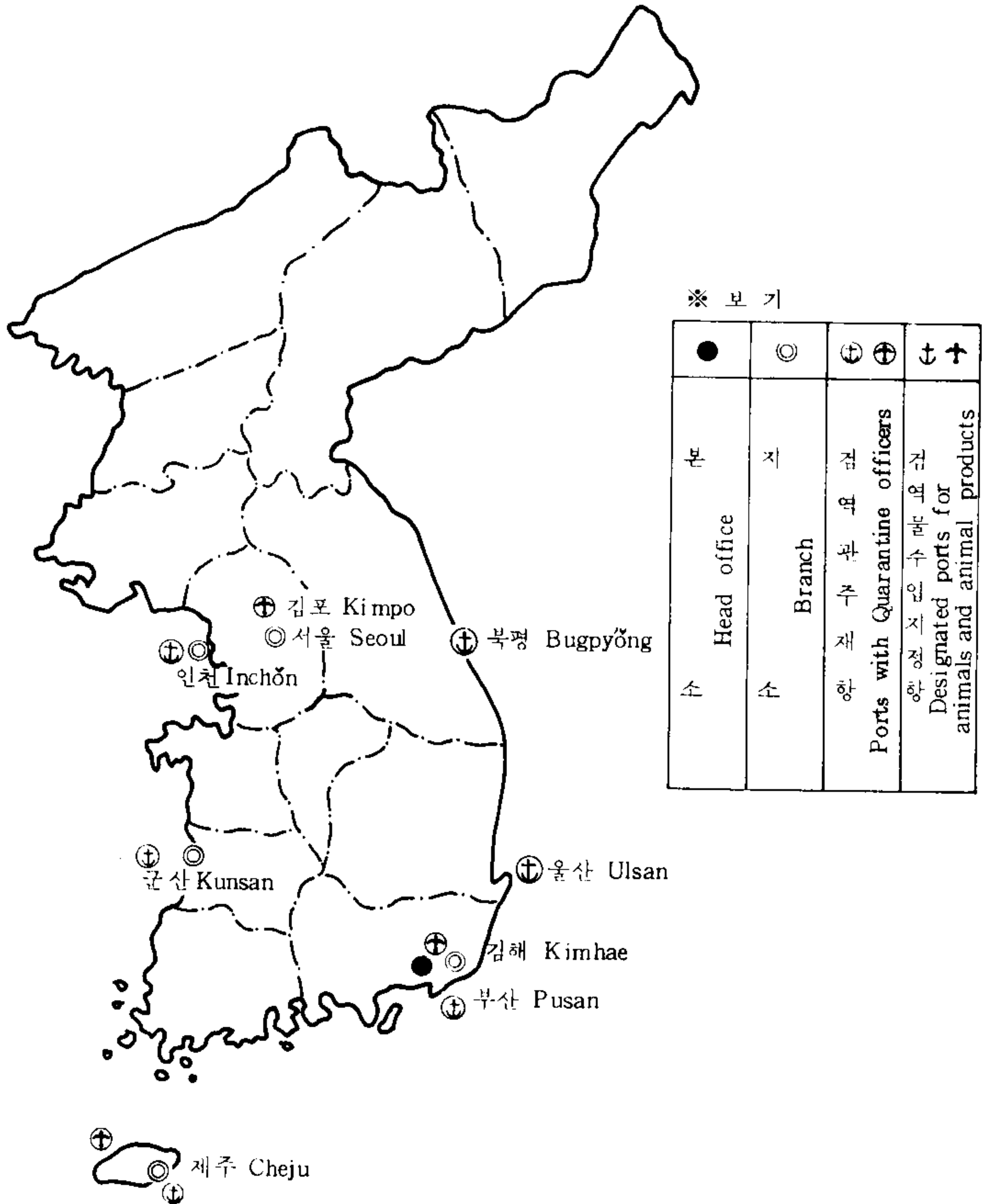

3. 검역 실적 요약

SUMMARY

여백

3. 검역실적 요약 SUMMARY

가. 5개년간 검역실적 During the 5 Year (1982 - 1986)

| 구 분 Section 년 도 Year | 동 물 Animals | | | | 축 산 물 Animal Products | | | |
|-----------------------------------|-------------|----------------|-------------|----------------|-----------------------|-------------------|---------------|--------------------|
| | 수 출 Export | | 수 입 Import | | 수 출 Export | | 수 입 Import | |
| | 건 수 Case | 수 량 Head | 건 수 Case | 수 량 Head | 건 수 Case | 수 량 kg | 건 수 Case | 수 량 kg |
| 1982 | 537 | 92,485 | 975 | 349,916 | 870 | 6,328,708 | 8,865 | 367,571,020 |
| 1983 | 609 | 114,860 | 1,272 | 520,976 | 1,110 | 10,955,949 | 10,164 | 372,864,353 |
| 1984 | 656 | 87,902 | 995 | 297,125 | 1,380 | 13,858,185 | 10,777 | 355,407,115 |
| 1985 | 580 | 53,164 | 770 | 383,436 | 1,612 | 14,177,889 | 12,729 | 355,535,261 |
| 1986 | 746 | 211,069 | 820 | 431,785 | 2,303 | 22,942,177 | 15,897 | 428,041,380 |

나. 본·지소별 검역실적 Animal Quarantine by Head Office and Its Branch

| 구 분 Section 본 지 소 Office | 동 물 Animals | | | | 축 산 물 Animal Products | | | |
|---------------------------------------|-------------|----------------|-------------|----------------|-----------------------|-------------------|---------------|--------------------|
| | 수 출 Export | | 수 입 Import | | 수 출 Export | | 수 입 Import | |
| | 건 수 Case | 수 량 Head | 건 수 Case | 수 량 Head | 건 수 Case | 수 량 kg | 건 수 Case | 수 량 kg |
| 본 소 Head Office | 2 | 23 | 7 | 406 | 371 | 11,019,959 | 2,851 | 52,649,786 |
| 서울 지 소 Seoul Branch | 642 | 80,022 | 635 | 15,330 | 1,159 | 6,150,207 | 2,652 | 22,537,152 |
| 인천 지 소 Inchon Branch | 38 | 129,533 | 67 | 201,030 | 127 | 1,606,199 | 2,794 | 140,602,606 |
| 부산 지 소 Pusan Branch | 44 | 1,445 | 59 | 48,520 | 66 | 1,709,255 | 6,531 | 152,859,846 |
| 군산 지 소 Kunsan Branch | 15 | 39 | 36 | 166,470 | 39 | 2,454,015 | 1,022 | 59,391,823 |
| 제주 지 소 Cheju Branch | 5 | 7 | 16 | 29 | 541 | 2,542 | 47 | 177 |
| 계 Total | 746 | 211,069 | 820 | 431,785 | 2,303 | 22,942,177 | 15,897 | 428,041,380 |

여백

4. 세 부 편

DETAILS

여백

4. 세 부 편 DETAILS

가. 종류별 검역사항 By Kind of Animals and Animal Products

(1) 수출동물 Export Animals

| 수출입별 Export & Import | 구분 Section 종류 Species | 건수 Case | 단위 Unit | 검사수량 Quantity | 외화액 U.S. Dollar |
|--|--------------------------|----------------|------------|------------------|--------------------|
| 수출 동물 | 개 Dog | 402 | 마리 Head | 453 | 50 |
| | 고양이 Cat | 126 | " | 150 | - |
| | 조류 Birds | 24 | " | 4,601 | 13,175 |
| | 병아리 Day Old Chick | 29 | " | 132,653 | 219,604 |
| | 염소 Goat | 1 | " | 5 | - |
| | 한우 Korean Cattle | 47 | " | 2,370 | 1,768,925 |
| | 양서류 Amphibia | 13 | " | 24,680 | 9,962 |
| | 다람쥐 Squirrel | 79 | " | 46,050 | 314,740 |
| | 쥐 Mouse | 1 | " | 20 | - |
| | 말 Horse | 12 | " | 54 | - |
| | 야생조류 Wild Birds | 2 | " | 2 | - |
| | 야생우제류 Wild Artiodactyla | 3 | " | 8 | - |
| | 야생동물 Other Wild Animals | 5 | " | 13 | - |
| | 파충류 Reptiles | 1 | " | 4 | 15 |
| | 오골계 Silky fowl | 1 | " | 6 | - |
| | | 계 Total | 746 | " | 211,069 |

(2) 수입 동물 Import Animals

| 수출입별 Export & Import | 구분 Section 종류 Species | 건수 Case | 단위 Unit | 검사수량 Quantity | 외화액 U.S. Dollar |
|----------------------------|--------------------------|------------|------------|------------------|--------------------|
| 수 입 동 물 | 말 Horse | 26 | Head | 401 | 1,905,878 |
| | 유우 Dairy Cattle | 3 | " | 9 | 216,666 |
| | 돼지 Swine | 21 | " | 1,176 | 2,256,633 |
| | 병아리 Day Old Chick | 58 | " | 393,751 | 2,021,989 |
| | 오리새끼 Day Old Duckling | 21 | " | 26,639 | 121,946 |
| | 개 Dog | 436 | " | 495 | 380 |
| | 고양이 Cat | 144 | " | 175 | 90 |
| | 밍크 Mink | 5 | " | 3,375 | 152,458 |
| | 여우 Fox | 8 | " | 1,170 | 235,385 |
| | 라쿤 Raccoon | 1 | " | 10 | 890 |
| | 피치 Fitch | 5 | " | 590 | 27,700 |
| | 조류 Birds | 24 | " | 337 | 1,215 |
| | 야생조류 Wild Birds | 8 | " | 33 | 15,920 |
| | 야생우제류 Wild Artiodactyla | 4 | " | 9 | 9,400 |
| | 야생동물 Other Wild Animals | 23 | " | 50 | 151,650 |
| | 토끼 Rabbit | 9 | " | 1,010 | 64,565 |
| | 쥐 Mouse | 17 | " | 1,653 | 14,707 |
| | 다람쥐 Squirrel | 1 | " | 8 | 750 |
| | 기니아피 Guinea Pig | 1 | " | 1 | - |
| | 벌 Honey-bees | 4 | " | 685 | 3,549 |
| 칠면조새끼 Turkey poults | 1 | " | 208 | - | |
| | 계 Total | 820 | " | 431,785 | 7,201,771 |

(3) 수출축산물 Export Animal Products

| 품 명 Item | 구 분 Section | 건 수 Case | 단 위 Unit | 검 사 수 량 Quantity | 외 화 액 U. S. Dollar |
|----------|-------------------|--------------|----------|-------------------|--------------------|
| 우 육 | Beef | 495 | kg | 19,437 | 756,402 |
| 면양육 | Mutton | 280 | " | 10,018,658 | 12,851,949 |
| 돈육 | Pork | 102 | " | 892,534 | 4,472,059 |
| 계육 | Chicken Meat | 11 | " | 57,096 | 162,166 |
| 오리육 | Duckling | 34 | " | 11,680 | 77,434 |
| 기타육류 | Other Meat | 6 | " | 12,062 | 16,957 |
| 돈췌장 | Pig Pancreas | 19 | " | 309,000 | 852,625 |
| 우육포 | Jerked Beef | 29 | " | 1,726 | 113,484 |
| 우피 | Cattle Hide | 132 | " | 4,329,839 | 3,538,089 |
| 돈피 | Pig Skin | 14 | " | 279,600 | 168,580 |
| 꿩피 | Pheasant Skin | 162 | " | 1,861 | - |
| 수피류 | Other Animal Skin | 3 | " | 88 | 2,720 |
| 토모 | Rabbit Hair | 147 | " | 88,584 | 1,849,634 |
| 산양모 | Goat Hair | 96 | " | 73,222 | 1,161,657 |
| 마모 | Horse Hair | 101 | " | 20,948 | 1,158,945 |
| 깃털 | Down & Feather | 31 | " | 130,280 | 1,190,659 |
| 여우모 | Fox Hair | 106 | " | 33,502 | 760,016 |
| 우모 | Cattle Hair | 7 | " | 222 | 53,300 |
| 돈모 | Bristle | 5 | " | 1,630 | 12,938 |
| 쥐모 | Opposum Hair | 10 | " | 4,518 | 78,786 |
| 수모류 | Other Animal Hair | 5 | " | 1,283 | 38,739 |
| 꿩박제 | Pheasant Stuffing | 350 | " | 465 | - |
| 기타박제 | Other Stuffings | 5 | " | 99 | - |
| 피혁분 | Skin Meal | 77 | " | 6,575,000 | 1,008,103 |
| 계란 | Egg | 25 | " | 6,060 | 1,925 |
| 소세지 | Sausage | 9 | " | 1,565 | 12,867 |
| 오리털조끼 | Duck Down Vest | 18 | " | 12,272 | 513,581 |
| 개껌 | Dog Toys | 10 | " | 55,304 | 119,659 |
| 기타 | Others | 14 | " | 3,641 | 19,392 |
| 계 | Total | 2,303 | " | 22,942,176 | 30,992,666 |

(4) 수입축산물 Import Animal Products

| 구분 Section | 건수 Case | 단위 Unit | 검사수량 Quantity | 외화액 U. S. Dollar |
|-------------------------|---------|---------|---------------|------------------|
| 품명 Item | | | | |
| 우육 Beef | 231 | kg | 520,866 | 2,422,544 |
| 면양육 Mutton | 129 | " | 15,273,304 | 11,592,038 |
| 돈육 Pork | 37 | " | 117,361 | 305,630 |
| 계육 Chicken Meat | 27 | " | 38,809 | 63,359 |
| 오리육 Duckling | 11 | " | 16,262 | 53,884 |
| 칠면조육 Turkey Meat | 15 | " | 25,214 | 71,249 |
| 기타육류 Other Meat | 11 | " | 19,013 | 66,537 |
| 우피 Cattle Hide | 6,627 | " | 259,906,282 | 517,329,066 |
| 양피 Sheep Skin | 220 | " | 3,928,645 | 8,626,121 |
| 토피 Rabbit Skin | 393 | " | 3,753,581 | 10,944,070 |
| 돈피 Pig Skin | 128 | " | 2,433,037 | 1,757,620 |
| 밍크피 Mink Skin | 552 | " | 233,187 | 54,047,441 |
| 여우피 Fox Skin | 550 | " | 330,918 | 39,118,285 |
| 쥐피 Opposum Skin | 162 | " | 254,530 | 7,361,709 |
| 코요테피 Coyote Skin | 21 | " | 6,241 | 600,947 |
| 라쿤피 Raccoon Skin | 19 | " | 10,237 | 1,087,931 |
| 비버피 Beaver Skin | 22 | " | 19,946 | 1,766,825 |
| 기타수피류 Other Animal Skin | 46 | " | 48,601 | 658,251 |
| 면양모 Wool | 4,361 | " | 48,320,880 | 153,719,159 |
| 산양모 Goat Hair | 423 | " | 574,200 | 6,198,182 |
| 돈모 Bristle | 56 | " | 133,103 | 861,082 |
| 낙타모 Camel Hair | 15 | " | 35,519 | 262,321 |
| 토모 Rabbit Hair | 228 | " | 366,003 | 9,900,214 |

(4) 수입 축산물 Import Animal Products (계속)

| 구분 Section | 품명 Item | 건수 Case | 단위 Unit | 검사수량 Quantity | 외화액 U. S. Dollar |
|------------|-------------------------------|---------------|----------|--------------------|--------------------|
| | 마 모 Horse Hair | 159 | kg | 82,472 | 1,463,916 |
| | 모 헤 야 Mohair | 51 | " | 94,802 | 921,766 |
| | 사 슴 모 Deer Hair | 12 | " | 733 | 344,131 |
| | 오 리 털 Down & Feather | 418 | " | 1,700,564 | 30,060,939 |
| | 기타수모류 Other Animal Hair | 16 | " | 18,029 | 164,248 |
| | 늑 각 Deer Antler | 97 | " | 409,619 | 2,779,235 |
| | 늑 용 Young Antlers of the Deer | 332 | " | 24,538 | 7,947,717 |
| | 사 향 musk | 39 | " | 133 | 1,014,092 |
| | 우 황 Ox Bezoar | 46 | " | 118 | 869,138 |
| | 담 즺 Bile | 5 | " | 556 | 52,438 |
| | 우 지 Beef Tallow | 321 | " | 88,236,041 | 23,878,503 |
| | 소 세 지 Sausage | 10 | " | 3,651 | 16,819 |
| | 우 육포 Jerked Beef | 9 | " | 5,480 | 113,882 |
| | 소정액 Cattle Semen | 32 | " | 29,391 | 396,521 |
| | 돼지정액 Pig Semen | 7 | " | 1,489 | 58,926 |
| | 소수정란 Bovine Embryo | 4 | " | 158 | 226,770 |
| | 호골 Tiger Bone | 3 | " | 117 | 8,420 |
| | 수우각 Buffalo Horn | 3 | " | 12,000 | 27,556 |
| | 계란 Egg | 15 | " | 27,830 | 20,254 |
| | 사료 Bone Meal | 6 | " | 938,878 | 233,318 |
| | 박제 Stuffings | 12 | " | 2,714 | 1,994 |
| | 기타 Others | 16 | " | 86,328 | 173,151 |
| | 계 Total | 15,897 | " | 428,041,380 | 899,586,199 |

나. 본·지소별 검역사항 By Head and Its Branch

(1) 수출동물 Export Animal

| 종 류 Species | 본·지소별 Office | 본 소 Head Office | | 서 울 지 소 Seoul Branch | | 인 천 지 소 Inchon Branch | |
|----------------|-------------------|--------------------|-------------|-------------------------|---------------|--------------------------|----------------|
| | | 건 수 Case | 수 량 Head | 건 수 Case | 수 량 Head | 건 수 Case | 수 량 Head |
| 개 | Dog | | | 384 | 426 | | |
| 고 양 이 | Cat | | | 122 | 146 | 1 | 1 |
| 조 류 | Birds | | | 22 | 4,593 | 1 | 5 |
| 병 아 리 | Day Old Chicks | | | 4 | 3,803 | 25 | 128,850 |
| 염 소 | Goat | | | 1 | 5 | | |
| 한 우 | Korean Cattle | 1 | 17 | 6 | 266 | 11 | 677 |
| 양 서 류 | Amphibia | | | 13 | 24,680 | | |
| 다 람 쥐 | Squirrel | | | 79 | 46,050 | | |
| 쥐 | Mouse | | | | | | |
| 말 | Horse | | | 10 | 49 | | |
| 야 생 조 류 | Wild Birds | | | | | | |
| 야 생 우 제 류 | Wild Artiodactyla | | | | | | |
| 야 생 동 물 | Wild Animals | | | | | | |
| 파 충 류 | Reptilia | | | 1 | 4 | | |
| 오 골 계 | Silky Fowl | 1 | 6 | | | | |
| 계 | Total | 2 | 23 | 642 | 80,022 | 38 | 129,533 |

| 부 산 지 소 Busan Branch | | 군 산 지 소 Kunsan Branch | | 제 주 지 소 Cheju Branch | | 계 Total | |
|-------------------------|--------------|--------------------------|-------------|-------------------------|-------------|-------------|----------------|
| 건 수 Case | 수 량 Head | 건 수 Case | 수 량 Head | 건 수 Case | 수 량 Head | 건 수 Case | 수 량 Head |
| 11 | 12 | 3 | 11 | 4 | 4 | 402 | 453 |
| 3 | 3 | | | | | 126 | 150 |
| | | | | 1 | 3 | 24 | 4,601 |
| | | | | | | 29 | 132,653 |
| | | | | | | 1 | 5 |
| 29 | 1,410 | | | | | 47 | 2,370 |
| | | | | | | 13 | 24,680 |
| | | | | | | 79 | 46,050 |
| 1 | 20 | | | | | 1 | 20 |
| | | 2 | 5 | | | 12 | 54 |
| | | 2 | 2 | | | 2 | 2 |
| | | 3 | 8 | | | 3 | 8 |
| | | 5 | 13 | | | 5 | 13 |
| | | | | | | 1 | 4 |
| | | | | | | 1 | 6 |
| 44 | 1,445 | 15 | 39 | 5 | 7 | 746 | 211,069 |

(2) 수입동물 Import Animals

| 종 류 Species | 본 · 지소별 Office | 본 소 Head Office | | 서 울 지 소 Seoul Branch | | 인 천 지 소 Inchon Branch | |
|----------------|--------------------|--------------------|-------------|-------------------------|-------------|--------------------------|-------------|
| | | 건 수 Case | 수 량 Head | 건 수 Case | 수 량 Head | 건 수 Case | 수 량 Head |
| 말 | Horse | | | 15 | 274 | 9 | 122 |
| 유 우 | Dairy Cattle | 1 | 2 | 2 | 7 | | |
| 돼 지 | Swine | 3 | 401 | 10 | 475 | 1 | 10 |
| 병 아 리 | Day Old Chicks | | | 1 | 5,750 | 18 | 139,615 |
| 오 리 새 끼 | Day Old Duckling | | | | | 19 | 24,299 |
| 개 | Dog | 1 | 1 | 410 | 458 | | |
| 고 양 이 | Cat | 2 | 2 | 140 | 171 | | |
| 밍 크 | Mink | | | 5 | 3,375 | | |
| 여 우 | Fox | | | 7 | 1,110 | 1 | 60 |
| 라 쿤 | Raccoon | | | | | 1 | 10 |
| 피 치 | Fitch | | | 2 | 400 | 3 | 190 |
| 조 류 | Bird | | | 14 | 198 | | |
| 야 생 조 류 | Wild Birds | | | | | 2 | 20 |
| 야 생 유 제 류 | Wild Artiodactyla | | | | | 1 | 1 |
| 야 생 동 물 | Other Wild Animals | | | 2 | 3 | 9 | 18 |
| 토 끼 | Rabbit | | | 6 | 680 | 3 | 330 |
| 쥐 | Mouse | | | 14 | 1,527 | | |
| 다 람 쥐 | Squirrel | | | 1 | 8 | | |
| 기 니 아 픽 | Guinea Pig | | | 1 | 1 | | |
| 벌 | Hoeny - bees | | | 4 | 685 | | |
| 칠 면 조 새 끼 | Turkey poults | | | 1 | 208 | | |
| 계 | Total | 7 | 406 | 635 | 15,330 | 67 | 164,675 |

| 부 산 지 소 Busan Branch | | 군 산 지 소 Kunsan Branch | | 제 주 지 소 Cheju Branch | | 계 Total | |
|-------------------------|---------------|--------------------------|----------------|-------------------------|-------------|-------------|----------------|
| 건 수 Case | 수 량 Head | 건 수 Case | 수 량 Head | 건 수 Case | 수 량 Head | 건 수 Case | 수 량 Head |
| 2 | 5 | | | | | 26 | 401 |
| | | | | | | 3 | 9 |
| 2 | 19 | 5 | 271 | | | 21 | 1,176 |
| 10 | 48,172 | 29 | 200,214 | | | 58 | 393,751 |
| | | 2 | 2,340 | | | 21 | 26,639 |
| 14 | 24 | | | 11 | 12 | 436 | 495 |
| 2 | 2 | | | | | 144 | 175 |
| | | | | | | 5 | 3,375 |
| | | | | | | 8 | 1,170 |
| | | | | | | 1 | 10 |
| | | | | | | 5 | 590 |
| 10 | 139 | | | | | 24 | 337 |
| 4 | 5 | | | 2 | 8 | 8 | 33 |
| 3 | 8 | | | | | 4 | 9 |
| 9 | 20 | | | 3 | 9 | 23 | 50 |
| | | | | | | 9 | 1,010 |
| 3 | 126 | | | | | 17 | 1,653 |
| | | | | | | 1 | 8 |
| | | | | | | 1 | 1 |
| | | | | | | 4 | 685 |
| | | | | | | 1 | 208 |
| 59 | 48,520 | 36 | 202,825 | 16 | 29 | 820 | 431,785 |

(3) 수출축산물 Export Animal Products

| 종 류 Item | 본 · 시 소 별 Office | 본 소 Head Office | | 서 울 지 소 Seoul Branch | | 인 천 지 소 Inchon Branch | |
|-------------|---------------------|--------------------|-------------------|-------------------------|------------------|--------------------------|------------------|
| | | 건 수 Case | 수 량 kg | 건 수 Case | 수 량 kg | 건 수 Case | 수 량 kg |
| 우 육 | Beef | | | 462 | 19,139 | | |
| 면양육 | Mutton | 280 | 10,018,658 | | | | |
| 돈육 | Pork | 12 | 84,809 | 24 | 135,631 | 34 | 532,265 |
| 계육 | Chicken Meat | 1 | 1 | 8 | 49,093 | | |
| 오리육 | Duckling | 1 | 4 | 7 | 841 | 26 | 10,835 |
| 기타육류 | Other Meat | 2 | 12,019 | 3 | 40 | 1 | 3 |
| 돈췌장 | Pig Pancreas | | | 19 | 309,000 | | |
| 우육포 | Jerked Beef | | | 29 | 1,726 | | |
| 우피 | Cattle Hide | 16 | 855,716 | 65 | 2,361,703 | 40 | 923,553 |
| 돈피 | Pig Skin | | | 11 | 229,200 | 3 | 50,400 |
| 꿩피 | Pheasant Skin | | | | | | |
| 수피류 | Other Animal Skin | | | 3 | 88 | | |
| 토모 | Rabbit Hair | 14 | 9,200 | 131 | 79,084 | 2 | 300 |
| 산양모 | Goat Hair | 2 | 1,216 | 93 | 71,006 | | |
| 마모 | Horse Hair | 4 | 1,379 | 92 | 18,826 | 1 | 420 |
| 깃털 | Down & Feather | 8 | 26,232 | 7 | 15,648 | 16 | 88,400 |
| 여우모 | Fox Hair | 5 | 1,900 | 101 | 31,602 | | |
| 우모 | Cattle Hair | | | 7 | 222 | | |
| 돈모 | Bristle | | | 5 | 1,630 | | |
| 쥐모 | Opposum Hair | | | 10 | 4,518 | | |
| 수모류 | Other Animal Hair | | | 5 | 1,283 | | |
| 꿩박제 | Pheasant Stuffing | | | | | | |
| 기타박제 | Other Stuffing | | | 3 | 93 | | |
| 피혁분 | Skin Meal | | | 32 | 2,750,000 | | |
| 계란 | Egg | 23 | 5,850 | 1 | 90 | | |
| 소세지 | Sausage | | | 9 | 1,565 | | |
| 오리털조끼 | Duck Down Vest | 3 | 2,975 | 15 | 9,297 | | |
| 개껌 | Dog Toys | | | 10 | 55,304 | | |
| 기타 | Other | | | 7 | 3,578 | 4 | 23 |
| 계 | Total | 371 | 11,019,959 | 1,159 | 6,150,207 | 127 | 1,606,199 |

| 부 산 지 소 Pusan Branch | | 군 산 지 소 Kunsan Branch | | 제 주 지 소 Cheju Branch | | 계 Total | |
|-------------------------|-----------|--------------------------|-----------|-------------------------|-----------|-------------|------------|
| 건 수 Case | 수 량 kg | 건 수 Case | 수 량 kg | 건 수 Case | 수 량 kg | 건 수 Case | 수 량 kg |
| 6 | 88 | | | 27 | 210 | 495 | 19,437 |
| | | | | | | 280 | 10,018,658 |
| 28 | 99,821 | 4 | 40,008 | | | 102 | 892,534 |
| 2 | 8,002 | | | | | 11 | 57,096 |
| | | | | | | 34 | 11,680 |
| | | | | | | 6 | 12,062 |
| | | | | | | 19 | 309,000 |
| | | | | | | 29 | 1,726 |
| | | 11 | 188,867 | | | 132 | 4,329,839 |
| | | | | | | 14 | 279,600 |
| | | | | 162 | 1,861 | 162 | 1,861 |
| | | | | | | 3 | 88 |
| | | | | | | 147 | 88,584 |
| 1 | 1,000 | | | | | 96 | 73,222 |
| 2 | 183 | 2 | 140 | | | 101 | 20,948 |
| | | | | | | 31 | 130,280 |
| | | | | | | 106 | 33,502 |
| | | | | | | 7 | 222 |
| | | | | | | 5 | 1,630 |
| | | | | | | 10 | 4,518 |
| | | | | | | 5 | 1,283 |
| | | | | 350 | 465 | 350 | 465 |
| | | | | 2 | 6 | 5 | 99 |
| 23 | 1,600,000 | 22 | 2,225,000 | | | 77 | 6,575,000 |
| 1 | 120 | | | | | 25 | 6,060 |
| | | | | | | 9 | 1,565 |
| | | | | | | 18 | 12,272 |
| | | | | | | 10 | 55,304 |
| 3 | 40.32 | | | | | 14 | 3,641 |
| 66 | 1,709,254 | 39 | 2,454,015 | 541 | 2,542 | 2,303 | 22,942,176 |

(4) 수입축산물 Import Animal Products

| 종 류 Item | 본 · 지소별 Office | 본 소 Head Office | | 서 울 지 소 Seoul Branch | | 인 천 지 소 Inchon Branch | |
|-------------|-------------------|--------------------|------------|-------------------------|------------|--------------------------|-------------|
| | | 건 수 Case | 수 량 kg | 건 수 Case | 수 량 kg | 건 수 Case | 수 량 kg |
| 우 육 | Beef | 28 | 206,094 | 152 | 314,541 | | |
| 면양육 | Mutton | 112 | 15,271,849 | 17 | 1,455 | | |
| 돈육 | Pork | 15 | 110,250 | 19 | 7,090 | | |
| 계육 | Chicken Meat | | | 27 | 38,809 | | |
| 오리육 | Duckling | 5 | 12,952 | 6 | 3,310 | | |
| 칠면조육 | Turkey Meat | 5 | 21,052 | 10 | 4,162 | | |
| 기타육류 | Other Meat | 3 | 18,081 | 8 | 932 | | |
| 우피 | Cattle Hide | 942 | 25,970,377 | 503 | 21,143,187 | 2,570 | 105,479,329 |
| 양피 | Sheep Skin | 108 | 1,989,075 | 19 | 14,639 | 7 | 118,870 |
| 토피 | Rabbit Skin | 375 | 3,658,326 | 18 | 95,255 | | |
| 돈피 | Pig Skin | 123 | 2,432,726 | 5 | 311 | | |
| 밍크피 | Mink Skin | 2 | 296 | 550 | 232,891 | | |
| 여우피 | Fox Skin | 5 | 1,115 | 545 | 329,803 | | |
| 쥐피 | Opposum Skin | 38 | 88,538 | 124 | 165,992 | | |
| 코요테피 | Coyote Skin | | | 21 | 6,241 | | |
| 라쿤피 | Raccoon Skin | | | 19 | 10,237 | | |
| 비버피 | Beaver Skin | | | 22 | 19,946 | | |
| 기타수피류 | Other Animal Skin | 6 | 41,605 | 39 | 6,986 | | |
| 면양모 | Wool | 8 | 19,008 | 3 | 4 | | |
| 산양모 | Goat Hair | 337 | 459,926 | 7 | 751 | | |
| 돈모 | Bristle | 47 | 122,137 | 1 | 19 | | |
| 낙타모 | Camel Hair | 5 | 6,499 | | | | |
| 토모 | Rabbit Hair | 58 | 59,585 | 48 | 35,044 | | |
| 마모 | Horse Hair | 133 | 69,881 | 6 | 156 | | |

| 부 산 지 소 Pusan Branch | | 군 산 지 소 Kunsan Branch | | 제 주 지 소 Cheju Branch | | 계 Total | |
|-------------------------|------------|--------------------------|------------|-------------------------|-----------|-------------|-------------|
| 건 수 Case | 수 량 kg | 건 수 Case | 수 량 kg | 건 수 Case | 수 량 kg | 건 수 Case | 수 량 kg |
| 7 | 65.15 | 1 | 1.3 | 43 | 164.8 | 231 | 520,866 |
| | | | | | | 129 | 15,273,304 |
| 3 | 21 | | | | | 37 | 117,361 |
| | | | | | | 27 | 38,809 |
| | | | | | | 11 | 16,262 |
| | | | | | | 15 | 25,214 |
| | | | | | | 11 | 19,013 |
| 1,681 | 49,727,639 | 931 | 57,585,750 | | | 6,627 | 259,906,282 |
| | | 86 | 1,806,061 | | | 220 | 3,928,645 |
| | | | | | | 393 | 3,753,581 |
| | | | | | | 128 | 2,433,037 |
| | | | | | | 552 | 233,187 |
| | | | | | | 550 | 330,918 |
| | | | | | | 162 | 254,530 |
| | | | | | | 21 | 6,241 |
| | | | | | | 19 | 10,237 |
| | | | | | | 22 | 19,946 |
| 1 | 10 | | | | | 46 | 48,601 |
| 4,350 | 48,301,868 | | | | | 4,361 | 48,320,880 |
| 79 | 113,523 | | | | | 423 | 574,200 |
| 7 | 10,947 | | | | | 56 | 133,103 |
| 10 | 29,020 | | | | | 15 | 35,519 |
| 122 | 271,374 | | | | | 228 | 366,003 |
| 20 | 12,435 | | | | | 159 | 82,472 |

(4) 수입축산물 Import Animal Products (계속)

| 종 류 Item | 본 · 지소별 Office | 본 소 Head Office | | 서 울 지 소 Seoul Branch | | 인 천 지 소 Inchon Branch | |
|-------------|--------------------------|--------------------|-------------------|-------------------------|-------------------|--------------------------|--------------------|
| | | 건 수 Case | 수 량 kg | 건 수 Case | 수 량 kg | 건 수 Case | 수 량 kg |
| 모 헤 야 | Mohair | | | | | | |
| 사 슴 모 | Deer Hair | 8 | 709 | | | | |
| 오 리 털 | Down & Feather | 342 | 1,408,458 | 32 | 14,116 | 17 | 159,923 |
| 기 타 수 모 류 | Other Animal Hair | 8 | 16,077 | | | | |
| 녹 각 | Deer Antler | 95 | 406,617 | 1 | 2 | 1 | 3,000 |
| 녹 용 | Young Antler of the Deer | 14 | 1,852 | 282 | 22,675 | | |
| 사 향 | Musk | 2 | 3 | 37 | 130 | | |
| 우 황 | Ox Bezoar | 2 | 4 | 44 | 114 | | |
| 담 즙 | Bile | 3 | 550 | 2 | 6 | | |
| 우 지 | Beef Tallow | 1 | 3,000 | | | 194 | 34,058,153 |
| 소 세 지 | Sausage | 1 | 500 | 9 | 3,151 | | |
| 우 육포 | Jerked Beef | | | 9 | 5,480 | | |
| 소 정 액 | Cattle Semen | | | 32 | 29,391 | | |
| 돼지 정 액 | Pig Semen | | | 7 | 1,489 | | |
| 소수 정란 | Bovine Embryo | | | 4 | 158 | | |
| 호 골 | Tiger Bone | | | 3 | 117 | | |
| 수우각 | Buffalo Horn | 2 | 12,000 | | | | |
| 계란 | Egg | | | 15 | 27,830 | | |
| 사료 | Bone Meal | 1 | 155,547 | | | 5 | 783,331 |
| 박제 | Stuffings | 8 | 2,706 | 1 | 5 | | |
| 기타 | Others | 9 | 82,391 | 4 | 727 | | |
| 계 | Total | 2,851 | 52,649,786 | 2,652 | 22,537,152 | 2,794 | 140,602,606 |

| 부 산 지 소 Pusan Branch | | 군 산 지 소 Kunsan Branch | | 제 주 지 소 Cheju Branch | | 계 Total | |
|-------------------------|-------------|--------------------------|------------|-------------------------|-----------|-------------|-------------|
| 건 수 Case | 수 량 kg | 건 수 Case | 수 량 kg | 건 수 Case | 수 량 kg | 건 수 Case | 수 량 kg |
| 51 | 94,802 | | | | | 51 | 94,802 |
| 4 | 24 | | | | | 12 | 733 |
| 27 | 118,067 | | | | | 418 | 1,700,564 |
| 8 | 1,952 | | | | | 16 | 18,029 |
| | | | | | | 97 | 409,619 |
| 31 | 10.334 | 4 | 0.689 | 1 | 0.08 | 332 | 24,538 |
| | | | | | | 39 | 133 |
| | | | | | | 46 | 118 |
| | | | | | | 5 | 556 |
| 126 | 54,174,888 | | | | | 321 | 88,236,041 |
| | | | | | | 10 | 3,651 |
| | | | | | | 9 | 5,480 |
| | | | | | | 32 | 29,391 |
| | | | | | | 7 | 1,489 |
| | | | | | | 4 | 158 |
| | | | | | | 3 | 117 |
| 1 | 0.5 | | | | | 3 | 12,000.5 |
| | | | | | | 15 | 27,830 |
| | | | | | | 6 | 938,878 |
| 1 | 1 | | | 2 | 2 | 12 | 2,714 |
| 2 | 3,200 | | | 1 | 10 | 16 | 86,328 |
| 6,523 | 152,859,846 | 1,022 | 59,391,812 | 47 | 176.88 | 15,897 | 428,041,380 |

다. 항구별 검역사항 By Port

(1) 수출동물 Export Animals

| 종 류 Species | 항 구 별 Port | 부 산 항 Pusan Port | | 울 산 항 Ulsan Port | | 김 해 공 항 Kimhae Airport | | 인 천 항 Inchon Port | |
|----------------|-------------------|---------------------|--------------|---------------------|-------------|---------------------------|-------------|----------------------|-------------|
| | | 건 수 Case | 수 량 Head | 건 수 Case | 수 량 Head | 건 수 Case | 수 량 Head | 건 수 Case | 수 량 Head |
| 개 | Dog | 3 | 11 | | | 11 | 12 | | |
| 고 양 이 | Cat | | | | | 3 | 3 | 1 | 1 |
| 조 류 | Birds | | | | | | | | |
| 병 아 리 | Day Old Chick | | | | | | | | |
| 염 소 | Goat | | | | | | | | |
| 한 우 | Korean Cattle | 47 | 2,370 | | | | | | |
| 양 서 류 | Amphibia | | | | | | | | |
| 다 략 쥐 | Squirrel | | | | | | | | |
| 쥐 | Mouse | | | | | 1 | 20 | | |
| 말 | Horse | 2 | 5 | | | | | | |
| 야 생 조 류 | Wild Birds | 2 | 2 | | | | | | |
| 야 생 우 제 류 | Wild Artiodactyla | 3 | 8 | | | | | | |
| 야 생 동 물 | Wild Animals | 5 | 13 | | | | | | |
| 파 충 류 | Reptilia | 1 | 4 | | | | | | |
| 오 골 계 | Silky Fowl | | | | | 1 | 6 | | |
| 계 | Total | 63 | 2,413 | | | 16 | 41 | 1 | 1 |

| 김포공항 Kimpo Airport | | 북평항 Pugpyong Port | | 군산항 Kunsan Port | | 제주공항 Cheju Airport | | 제주항 Cheju Port | | 계 Total | |
|-----------------------|------------|----------------------|------------|--------------------|------------|-----------------------|------------|-------------------|------------|------------|------------|
| 건수 Case | 수량 Head | 건수 Case | 수량 Head | 건수 Case | 수량 Head | 건수 Case | 수량 Head | 건수 Case | 수량 Head | 건수 Case | 수량 Head |
| 384 | 426 | | | | | 4 | 4 | | | 402 | 453 |
| 122 | 146 | | | | | | | | | 126 | 150 |
| 23 | 4,598 | | | | | 1 | 3 | | | 24 | 4,601 |
| 29 | 132,653 | | | | | | | | | 29 | 132,653 |
| 1 | 5 | | | | | | | | | 1 | 5 |
| | | | | | | | | | | 47 | 2,370 |
| 13 | 24,680 | | | | | | | | | 13 | 24,680 |
| 79 | 46,050 | | | | | | | | | 79 | 46,050 |
| | | | | | | | | | | 1 | 20 |
| 10 | 49 | | | | | | | | | 12 | 54 |
| | | | | | | | | | | 2 | 2 |
| | | | | | | | | | | 3 | 8 |
| | | | | | | | | | | 5 | 13 |
| | | | | | | | | | | 1 | 4 |
| | | | | | | | | | | 1 | 6 |
| 661 | 208,607 | | | | | 5 | 7 | | | 746 | 211,069 |

(2) 수입동물 Import Animal

| 종 류 Species | 항 구 별 Port | 부 산 항 Pusan Port | | 울 산 항 Ulsan Port | | 김 해 공 항 Kimhae Airport | | 인 천 항 Inchon Port | |
|----------------|-------------------|---------------------|-------------|---------------------|-------------|---------------------------|-------------|----------------------|-------------|
| | | 건 수 Case | 수 량 Head | 건 수 Case | 수 량 Head | 건 수 Case | 수 량 Head | 건 수 Case | 수 량 Head |
| 말 | Horse | 2 | 5 | | | | | | |
| 유 우 | Dairy Cattle | | | | | 1 | 2 | | |
| 돼 지 | Swine | | | | | 5 | 420 | | |
| 병 아 리 | Day Old Chicks | | | | | | | | |
| 오 리 새 끼 | Day Old Duckling | | | | | | | | |
| 개 | Dog | 1 | 4 | | | 14 | 21 | | |
| 고 양 이 | Cat | | | | | 4 | 4 | | |
| 밍 크 | Mink | | | | | | | | |
| 여 우 | Fox | | | | | | | | |
| 라 쿤 | Raccoon | | | | | | | | |
| 피 치 | Fitch | | | | | | | | |
| 조 류 | Birds | 1 | 1 | | | 9 | 138 | | |
| 야 생 조 류 | Wild Birds | | | | | 4 | 5 | | |
| 야 생 우 세 류 | Wild Artiodactyla | | | | | 3 | 8 | | |
| 야 생 동 물 | Wild Animals | 1 | 1 | | | 8 | 19 | | |
| 토 끼 | Rabbit | | | | | | | | |
| 쥐 | Mouse | | | | | 3 | 126 | | |
| 다 람 쥐 | Squirrel | | | | | | | | |
| 기 니 아 픽 | Guinea Pig | | | | | | | | |
| 벌 | Honey-bees | | | | | | | | |
| 찰 면 조 새 끼 | Turkey Poults | | | | | | | | |
| 계 | Total | 5 | 11 | | | 54 | 749 | | |

| 김포공항 Kimpo Airport | | 북평항 Pugpyong Port | | 군산항 Kunsan Port | | 제주공항 Cheju Airport | | 제주항 Cheju Port | | 계 Total | |
|-----------------------|----------------|----------------------|------------|--------------------|------------|-----------------------|------------|-------------------|------------|------------|----------------|
| 건수 Case | 수량 Head | 건수 Case | 수량 Head | 건수 Case | 수량 Head | 건수 Case | 수량 Head | 건수 Case | 수량 Head | 건수 Case | 수량 Head |
| 24 | 396 | | | | | | | | | 26 | 401 |
| 2 | 7 | | | | | | | | | 3 | 9 |
| 16 | 756 | | | | | | | | | 21 | 1,176 |
| 58 | 393,751 | | | | | | | | | 58 | 393,751 |
| 21 | 26,639 | | | | | | | | | 21 | 26,639 |
| 410 | 458 | | | | | 11 | 12 | | | 436 | 495 |
| 140 | 171 | | | | | | | | | 144 | 175 |
| 5 | 3,375 | | | | | | | | | 5 | 3,375 |
| 8 | 1,170 | | | | | | | | | 8 | 1,170 |
| 1 | 10 | | | | | | | | | 1 | 10 |
| 5 | 590 | | | | | | | | | 5 | 590 |
| 14 | 198 | | | | | | | | | 24 | 337 |
| 2 | 20 | | | | | 2 | 8 | | | 8 | 33 |
| 1 | 1 | | | | | | | | | 4 | 9 |
| 11 | 21 | | | | | 3 | 9 | | | 23 | 50 |
| 9 | 1,010 | | | | | | | | | 9 | 1,010 |
| 14 | 1,527 | | | | | | | | | 17 | 1,653 |
| 1 | 8 | | | | | | | | | 1 | 8 |
| 1 | 1 | | | | | | | | | 1 | 1 |
| 4 | 685 | | | | | | | | | 4 | 685 |
| 1 | 208 | | | | | | | | | 1 | 208 |
| 748 | 431,002 | | | | | 16 | 29 | | | 820 | 431,785 |

(3) 수출축산물 Export Animal Products

| 종 류 Species | 항 구 별 Port | 부 산 항 Pusan Port | | 울 산 항 Ulsan Port | | 김 해 공 항 Kimhae Airport | | 인 천 항 Inchon Port | |
|----------------|-------------------|---------------------|-------------------|---------------------|-----------|---------------------------|---------------|----------------------|-----------|
| | | 건 수 Case | 수 량 kg | 건 수 Case | 수 량 kg | 건 수 Case | 수 량 kg | 건 수 Case | 수 량 kg |
| 우 육 | Beef | | | | | 6 | 88 | | |
| 면양육 | Mutton | 276 | 9,980,067 | | | 4 | 38,591 | | |
| 돈육 | Pork | 91 | 892,441 | | | 10 | 75 | | |
| 계육 | Chicken Meat | 10 | 57,093 | | | | | | |
| 오리육 | Duckling | 27 | 10,842 | | | 1 | 4 | | |
| 기타육류 | Other Meat | 4 | 12,032 | | | 1 | 8 | | |
| 돈췌장 | Pig Pancreas | 19 | 309,000 | | | | | | |
| 우육포 | Jerked Beef | | | | | | | | |
| 우피 | Cattle Hide | 132 | 4,329,839 | | | | | | |
| 돈피 | Pig Skin | 14 | 279,600 | | | | | | |
| 꿩피 | Pheasant Skin | | | | | | | | |
| 수피류 | Other Animal Skin | | | | | | | | |
| 토모 | Rabbit Hair | 129 | 79,644 | | | | | | |
| 산양모 | Goat Hair | 63 | 52,254 | | | | | | |
| 마모 | Horse Hair | 62 | 16,785 | | | | | | |
| 깃털 | Down & Feather | 30 | 130,271 | | | 1 | 9 | | |
| 여우모 | Fox Hair | 101 | 32,701 | | | | | | |
| 우모 | Cattle Hair | | | | | | | | |
| 돈모 | Bristle | 3 | 870 | | | | | | |
| 귀모 | Opposum Hair | 10 | 4,518 | | | | | | |
| 수모류 | Other Animal Hair | 4 | 1,266 | | | | | | |
| 꿩박재 | Pheasant Stuffing | | | | | | | | |
| 기타박재 | Other Stuffing | | | | | | | | |
| 피혁분 | Skin Meal | 77 | 6,575,000 | | | | | | |
| 계란 | Egg | 1 | 660 | | | | | | |
| 소세지 | Sausage | | | | | | | | |
| 오리털조끼 | Duck Down Vest | 3 | 2,975 | | | | | | |
| 개껌 | Dog Toys | | | | | | | | |
| 기타 | Other | 3 | 40 | | | | | | |
| 계 | Total | 1,059 | 22,767,898 | | | 23 | 38,775 | | |

| 김포공항 Kimpo Airport | | 북평항 Pugpyong Port | | 군산항 Kunsan Port | | 제주공항 Cheju Airport | | 제주항 Cheju Port | | 계 Total | |
|-----------------------|----------------|----------------------|----------|--------------------|----------|-----------------------|--------------|-------------------|----------|--------------|---------------------|
| 건수 Case | 수량 kg | 건수 Case | 수량 kg | 건수 Case | 수량 kg | 건수 Case | 수량 kg | 건수 Case | 수량 kg | 건수 Case | 수량 kg |
| 462 | 19,139 | | | | | 27 | 210 | | | 495 | 19,437 |
| | | | | | | | | | | 280 | 10,018,658 |
| 1 | 19 | | | | | | | | | 102 | 892,535 |
| 1 | 3 | | | | | | | | | 11 | 57,096 |
| 6 | 834 | | | | | | | | | 34 | 11,680 |
| 1 | 22 | | | | | | | | | 6 | 12,062 |
| | | | | | | | | | | 19 | 309,000 |
| 29 | 1,726 | | | | | | | | | 29 | 1,726 |
| | | | | | | | | | | 132 | 4,329,839 |
| | | | | | | | | | | 14 | 279,600 |
| | | | | | | 162 | 1,861 | | | 162 | 1,861 |
| 3 | 88 | | | | | | | | | 3 | 88 |
| 18 | 8,940 | | | | | | | | | 147 | 88,584 |
| 33 | 20,968 | | | | | | | | | 96 | 73,222 |
| 39 | 4,163 | | | | | | | | | 101 | 20,948 |
| | | | | | | | | | | 31 | 130,280 |
| 5 | 801 | | | | | | | | | 106 | 33,502 |
| 7 | 222 | | | | | | | | | 7 | 222 |
| 2 | 760 | | | | | | | | | 5 | 1,630 |
| | | | | | | | | | | 10 | 4,518 |
| 1 | 17 | | | | | | | | | 5 | 1,283 |
| | | | | | | 350 | 465 | | | 350 | 465 |
| 3 | 93 | | | | | 2 | 6 | | | 5 | 99 |
| | | | | | | | | | | 77 | 6,575,000 |
| 21 | 5,250 | | | | | 3 | 150 | | | 25 | 6,060 |
| 9 | 1,565 | | | | | | | | | 9 | 1,565 |
| 15 | 9,297 | | | | | | | | | 18 | 12,272 |
| 10 | 55,304 | | | | | | | | | 10 | 55,304 |
| 11 | 3,601 | | | | | | | | | 14 | 3,641 |
| 677 | 132,812 | | | | | 544 | 2,692 | | | 2,303 | 22,942,177.5 |

(4) 수입축산물 Import Animal Products

| 종 류 Species | 항 구 별 Port | 부 산 항 Pusan Port | | 울 산 항 Ulsan Port | | 김 해 공 항 Kimhae Airport | | 인 천 항 Inchon Port | |
|----------------|--------------------|---------------------|-------------|---------------------|-----------|---------------------------|-----------|----------------------|------------|
| | | 건 수 Case | 수 량 kg | 건 수 Case | 수 량 kg | 건 수 Case | 수 량 kg | 건 수 Case | 수 량 kg |
| 우 육 | Beef | 27 | 205,103 | | | 8 | 1,057 | | |
| 면양육 | Mutton | 111 | 15,271,478 | | | 1 | 371 | | |
| 돈육 | Pork | 13 | 108,214 | | | 5 | 2,057 | | |
| 계육 | Chicken Meat | | | | | | | | |
| 오리육 | Duckling | 5 | 12,952 | | | | | | |
| 칠면조육 | Turkey Meat | 5 | 21,052 | | | | | | |
| 기타육류 | Other Meat | 3 | 18,081 | | | | | | |
| 우피 | Cattle Hide | 5,313 | 223,170,020 | | | | | 1,314 | 36,736,262 |
| 양피 | Sheep Skin | 213 | 3,809,775 | | | | | 7 | 118,870 |
| 토피 | Rabbit Skin | 393 | 3,753,581 | | | | | | |
| 돈피 | Pig Skin | 128 | 2,433,037 | | | | | | |
| 밍크피 | Mink Skin | | | | | 2 | 296 | | |
| 여우피 | Fox Skin | | | | | 5 | 1,115 | | |
| 쥐피 | Opposum Skin | 38 | 88,130 | | | 1 | 3,926 | | |
| 코요테피 | Coyote Skin | | | | | | | | |
| 라쿤피 | Raccoon Skin | | | | | | | | |
| 비버피 | Beaver Skin | | | | | | | | |
| 기타수피류 | Other Animal Skins | 6 | 41,605 | | | 1 | 10 | | |
| 면양모 | Wool | 4,356 | 48,319,170 | | | 2 | 1,706 | | |
| 산양모 | Goat Hair | 416 | 573,449 | | | | | | |
| 돈모 | Bristle | 55 | 133,084 | | | | | | |
| 낙타모 | Camel Hair | 15 | 35,519 | | | | | | |

| 김포공항 Kimpo Airport | | 북평항 Pugpyong Port | | 군산항 Kunsan Port | | 제주공항 Cheju Airport | | 제주항 Cheju Port | | 계 Total | |
|-----------------------|----------|----------------------|----------|--------------------|----------|-----------------------|----------|-------------------|----------|------------|-------------|
| 건수 Case | 수량 kg | 건수 Case | 수량 kg | 건수 Case | 수량 kg | 건수 Case | 수량 kg | 건수 Case | 수량 kg | 건수 Case | 수량 kg |
| 153 | 314,542 | | | | | 43 | 164.8 | | | 231 | 520,866 |
| 17 | 1,455 | | | | | | | | | 129 | 15,273,304 |
| 19 | 7,090 | | | | | | | | | 37 | 117,361 |
| 27 | 38,809 | | | | | | | | | 27 | 38,809 |
| 6 | 3,310 | | | | | | | | | 11 | 16,262 |
| 10 | 4,162 | | | | | | | | | 15 | 25,214 |
| 8 | 932 | | | | | | | | | 11 | 19,013 |
| | | | | | | | | | | 6,627 | 259,906,282 |
| | | | | | | | | | | 220 | 3,928,645 |
| | | | | | | | | | | 393 | 3,753,581 |
| | | | | | | | | | | 128 | 2,433,037 |
| 550 | 232,891 | | | | | | | | | 552 | 233,187 |
| 545 | 329,803 | | | | | | | | | 550 | 330,918 |
| 123 | 162,474 | | | | | | | | | 162 | 254,530 |
| 21 | 6,241 | | | | | | | | | 21 | 6,241 |
| 19 | 10,237 | | | | | | | | | 19 | 10,237 |
| 22 | 19,946 | | | | | | | | | 22 | 19,946 |
| 39 | 6,986 | | | | | | | | | 46 | 48,601 |
| 3 | 4 | | | | | | | | | 4,361 | 48,320,880 |
| 7 | 751 | | | | | | | | | 423 | 574,200 |
| 1 | 19 | | | | | | | | | 56 | 133,103 |
| | | | | | | | | | | 15 | 35,519 |

(4) 수입축산물 Import Animal Products (계속)

| 종 류 Species | 항 구 별 Port | 부 산 항 Pusan Port | | 울 산 항 Ulsan Port | | 김해 공항 Kimhae Airport | | 인 천 항 Inchon Port | |
|------------------------------|---------------|---------------------|-------------|---------------------|-----------|-------------------------|-----------|----------------------|------------|
| | | 건 수 Case | 수 량 kg | 건 수 Case | 수 량 kg | 건 수 Case | 수 량 kg | 건 수 Case | 수 량 kg |
| 토 모 Rabbit Hair | | 163 | 317,548 | | | 17 | 13,411 | | |
| 마 모 Horse Hair | | 153 | 82,316 | | | | | | |
| 모 헤 아 Mohair | | 51 | 94,802 | | | | | | |
| 사 슈 모 Deer Hair | | 8 | 466 | | | 4 | 267 | | |
| 오 리 털 Down & Feather | | 369 | 1,526,525 | | | | | 17 | 159,923 |
| 기타수모류 Other Animal Hair | | 15 | 17,980 | | | 1 | 49 | | |
| 녹 각 Deer Antler | | 95 | 406,617 | | | | | 1 | 3,000 |
| 녹 용 Young Antler of the Deer | | | | | | 45 | 1,862 | | |
| 사 향 Musk | | | | | | 2 | 3 | | |
| 우 황 Ox Bezoar | | | | | | 2 | 4 | | |
| 담 즙 Bile | | 3 | 550 | | | | | | |
| 우 지 Beef Tallow | | 126 | 53,092,187 | 1 | 1,085,701 | | | 194 | 34,058,153 |
| 소 세 지 Sausage | | 1 | 500 | | | | | | |
| 우 육 포 Jerked Beef | | | | | | | | | |
| 소 정 액 Cattle Semen | | | | | | | | | |
| 돼지정액 Pig Semen | | | | | | | | | |
| 소수정란 Bovine Embryo | | | | | | | | | |
| 호 골 Tiger Bone | | | | | | | | | |
| 수 우 각 Buffalo Horn | | 2 | 12,000 | | | 1 | 0.5 | | |
| 계란 Egg | | | | | | | | | |
| 사 료 Bone Meal | | 1 | 155,547 | | | | | 5 | 783,331 |
| 박 제 Stuffings | | 8 | 2,706 | | | 1 | 1 | | |
| 기 타 Others | | 11 | 85,591 | | | | | | |
| 계 Total | | 12,103 | 353,789,585 | 1 | 1,085,701 | 98 | 26,135 | 1,538 | 71,859,539 |

| 김포공항 Kimpo Airport | | 북평항 Pugpyong Port | | 군산항 Kunsan Port | | 제주공항 Cheju Airport | | 제주항 Cheju Port | | 계 Total | |
|-----------------------|-----------|----------------------|----------|--------------------|----------|-----------------------|----------|-------------------|----------|------------|-------------|
| 건수 Case | 수량 kg | 건수 Case | 수량 kg | 건수 Case | 수량 kg | 건수 Case | 수량 kg | 건수 Case | 수량 kg | 건수 Case | 수량 kg |
| 48 | 35,044 | | | | | | | | | 228 | 366,003 |
| 6 | 156 | | | | | | | | | 159 | 82,472 |
| | | | | | | | | | | 51 | 94,802 |
| | | | | | | | | | | 12 | 733 |
| 32 | 14,116 | | | | | | | | | 418 | 1,700,564 |
| | | | | | | | | | | 16 | 18,029 |
| 1 | 2 | | | | | | | | | 97 | 409,619 |
| 286 | 22,676 | | | | | 1 | 0.08 | | | 332 | 24,538 |
| 37 | 130 | | | | | | | | | 39 | 133 |
| 44 | 114 | | | | | | | | | 46 | 118 |
| 2 | 6 | | | | | | | | | 5 | 556 |
| | | | | | | | | | | 321 | 88,236,041 |
| 9 | 3,151 | | | | | | | | | 10 | 3,651 |
| 9 | 5,480 | | | | | | | | | 9 | 5,480 |
| 32 | 29,391 | | | | | | | | | 32 | 29,391 |
| 7 | 1,489 | | | | | | | | | 7 | 1,489 |
| 4 | 158 | | | | | | | | | 4 | 158 |
| 3 | 117 | | | | | | | | | 3 | 117 |
| | | | | | | | | | | 3 | 12,000 |
| 15 | 27,830 | | | | | | | | | 15 | 27,830 |
| | | | | | | | | | | 6 | 938,878 |
| 1 | 5 | | | | | 2 | 2 | | | 12 | 2,714 |
| 4 | 727 | | | | | 1 | 10 | | | 16 | 86,328 |
| 2,110 | 1,280,244 | | | | | 47 | 176 | | | 15,897 | 428,041,380 |

여백

5. 월 별 검 역 사 항

BY MONTH

여백

5. 월 별 검 역 사 항

BY MONTH

5. 월별 검역사항 By Month

가. 수출·입별 Export & Import

(1) 수출동물 Export Animal

| 품명 Item | 원별 Month | 1 | | | 2 | | |
|-------------------------|-------------|------------|--------------|-----------------------|------------|------------|-----------------------|
| | | 건수 Case | 수량 Head | 외화액 U.S. Dollar | 건수 Case | 수량 Head | 외화액 U.S. Dollar |
| 개 Dog | | 20 | 25 | | 14 | 15 | |
| 고양이 Cat | | 9 | 14 | | 7 | 7 | |
| 조류 Birds | | 1 | 4 | | 1 | 150 | 3,500 |
| 병아리 Day Old Chicks | | 1 | 1,600 | 1,330 | 1 | 200 | |
| 염소 Goat | | | | | 1 | 5 | |
| 한우 Korean Cattle | | | | | 2 | 142 | 98,785 |
| 양서류 Amphibia | | | | | | | |
| 다람쥐 Squirrel | | | | | | | |
| 쥐 Mouse | | | | | | | |
| 말 Horse | | | | | | | |
| 야생조류 Wild Birds | | | | | | | |
| 야생우제류 Wild Artiodactyla | | | | | | | |
| 야생동물 Wild Animals | | | | | | | |
| 파충류 Reptilia | | | | | | | |
| 오골계 Silky Fowl | | | | | | | |
| 계 Total | | 31 | 1,643 | 1,330 | 26 | 519 | 102,285 |

| 3 | | | 4 | | | 5 | | | 6 | | |
|-------------|-------------|------------------------|-------------|--------------|------------------------|-------------|---------------|------------------------|-------------|---------------|------------------------|
| 건 수 Case | 수 량 Head | 외 화액 U.S. Dollar | 건 수 Case | 수 량 Head | 외 화액 U.S. Dollar | 건 수 Case | 수 량 Head | 외 화액 U.S. Dollar | 건 수 Case | 수 량 Head | 외 화액 U.S. Dollar |
| 28 | 29 | | 26 | 27 | | 35 | 36 | | 61 | 75 | |
| 4 | 7 | | 7 | 7 | | 9 | 10 | | 19 | 23 | |
| 2 | 850 | 1,735 | 4 | 1,254 | 2,600 | 2 | 604 | 1,100 | 3 | 18 | |
| | | | | | | 1 | 2,000 | 1,760 | 5 | 32,775 | 54,720 |
| | | | 6 | 296 | 189,331 | 3 | 208 | 79,800 | 3 | 158 | 128,772 |
| | | | 2 | 3,000 | 1,200 | 3 | 4,250 | 1,700 | | | |
| | | | 4 | 2,000 | 14,200 | 24 | 12,750 | 87,620 | 14 | 7,300 | 48,290 |
| | | | | | | 1 | 20 | | | | |
| 34 | 886 | 1,735 | 49 | 6,584 | 207,331 | 78 | 19,878 | 171,980 | 105 | 40,349 | 231,782 |

(1) 수출동물 Export Animal (계속)

| 품명 Item | 월별 Month | 7 | | | 8 | | | 9 | | |
|-------------------------|-------------|------------|---------------|-----------------------|------------|--------------|-----------------------|------------|---------------|-----------------------|
| | | 건수 Case | 수량 Head | 외화액 U.S. Dollar | 건수 Case | 수량 Head | 외화액 U.S. Dollar | 건수 Case | 수량 Head | 외화액 U.S. Dollar |
| 개 Dog | | 45 | 51 | | 48 | 49 | | 25 | 26 | 50 |
| 고양이 Cat | | 18 | 20 | | 9 | 10 | | 19 | 22 | |
| 조류 Birds | | 2 | 125 | 220 | 2 | 68 | 800 | 3 | 505 | 1,060 |
| 병아리 Day Old Chicks | | 4 | 14,881 | 24,844 | 2 | 6,560 | 12,216 | 1 | 3 | |
| 염소 Goat | | | | | | | | | | |
| 한우 Korean Cattle | | 6 | 288 | 216,482 | 6 | 395 | 312,697 | 5 | 145 | 124,404 |
| 양서류 Amphibia | | 4 | 12,010 | 4,992 | | | | 4 | 5,420 | 2,070 |
| 다람쥐 Squirrel | | | | | | | | 10 | 6,400 | 43,460 |
| 쥐 Mouse | | | | | | | | | | |
| 말 Horse | | | | | | | | | | |
| 야생조류 Wild Birds | | | | | | | | | | |
| 야생우제류 Wild Artiodactyla | | | | | | | | | | |
| 야생동물 Wild Animals | | | | | | | | | | |
| 파충류 Reptilia | | | | | | | | | | |
| 오골계 Silky Fowl | | | | | | | | | | |
| 계 Total | | 79 | 27,375 | 246,538 | 67 | 7,082 | 325,713 | 67 | 12,521 | 171,044 |

| 10 | | | 11 | | | 12 | | | 계 | | |
|------------|------------|-----------------------|------------|------------|-----------------------|------------|------------|-----------------------|------------|------------|-----------------------|
| 건수 Case | 수량 Head | 외화액 U.S. Dollar | 건수 Case | 수량 Head | 외화액 U.S. Dollar | 건수 Case | 수량 Head | 외화액 U.S. Dollar | 건수 Case | 수량 Head | 외화액 U.S. Dollar |
| 40 | 43 | | 31 | 44 | | 29 | 33 | | 402 | 453 | 50 |
| 5 | 8 | | 8 | 8 | | 12 | 14 | | 126 | 150 | |
| 2 | 522 | 1,060 | | | | 2 | 501 | 1,100 | 24 | 4,601 | 13,175 |
| | | | 5 | 25,178 | 42,158 | 9 | 49,456 | 82,576 | 29 | 132,653 | 219,604 |
| | | | | | | | | | 1 | 5 | |
| 2 | 146 | 90,573 | 4 | 142 | 109,394 | 9 | 450 | 387,600 | 47 | 2,370 | 1,768,925 |
| | | | | | | | | | 13 | 24,680 | 9,962 |
| 24 | 15,600 | 108,170 | 3 | 2,000 | 13,000 | | | | 79 | 46,050 | 314,740 |
| | | | | | | | | | 1 | 20 | |
| 8 | 43 | | 3 | 10 | | 1 | 1 | | 12 | 54 | |
| | | | 2 | 2 | | | | | 2 | 2 | |
| | | | 3 | 8 | | | | | 3 | 8 | |
| | | | 5 | 13 | | | | | 5 | 13 | |
| | | | 1 | 4 | 15 | | | | 1 | 4 | 15 |
| | | | | | | 1 | 6 | | 1 | 6 | |
| 82 | 16,362 | 230,890 | 65 | 27,409 | 164,567 | 63 | 50,461 | 471,276 | 746 | 211,069 | 2,326,471 |

(2) 수입동물 Import Animal

| 품명 Item | 원별 Month | 1 | | | 2 | | |
|------------|-------------------|------------|---------------|-----------------------|------------|---------------|-----------------------|
| | | 건수 Case | 수량 Head | 외화액 U.S. Dollar | 건수 Case | 수량 Head | 외화액 U.S. Dollar |
| 말 | Horse | | | | | | |
| 유우 | Dairy Cattle | | | | | | |
| 돼지 | Swine | 1 | 6 | 7,200 | | | |
| 병아리 | Day Old Chick | 3 | 33,016 | 125,316 | 6 | 59,250 | 133,111 |
| 오리새끼 | Day Old Duckling | 2 | 2,340 | 8,022 | 2 | 3,410 | 18,337 |
| 개 | Dog | 23 | 24 | | 13 | 17 | |
| 고양이 | Cat | 7 | 7 | | 4 | 4 | |
| 밍크 | Mink | 1 | 675 | 34,650 | | | |
| 여우 | Fox | 2 | 300 | 64,560 | | | |
| 라쿤 | Raccoon | 1 | 10 | 890 | | | |
| 피치 | Fitch | 1 | 100 | 5,900 | | | |
| 조류 | Birds | 3 | 4 | | | | |
| 야생조류 | Wild Birds | | | | | | |
| 야생우계류 | Wild Artiodactyla | 1 | 1 | 9,400 | | | |
| 야생동물 | Wild Animals | 1 | 2 | 490 | 1 | 1 | |
| 토끼 | Rabbit | | | | 2 | 270 | 23,680 |
| 쥐 | Mouse | | | | | | |
| 다람쥐 | Squirrel | | | | | | |
| 기니아퓌 | Guinea Pig | | | | | | |
| 벌 | Honey-Bees | | | | | | |
| 칠면조새끼 | Turkey Poults | | | | | | |
| 계 | Total | 46 | 38,485 | 256,428 | 28 | 62,952 | 175,128 |

| 3 | | | 4 | | | 5 | | | 6 | | |
|-------------|-------------|-------------------------|-------------|-------------|-------------------------|-------------|-------------|-------------------------|-------------|-------------|-------------------------|
| 건 수 Case | 수 량 Head | 외 화 액 U.S. Dollar | 건 수 Case | 수 량 Head | 외 화 액 U.S. Dollar | 건 수 Case | 수 량 Head | 외 화 액 U.S. Dollar | 건 수 Case | 수 량 Head | 외 화 액 U.S. Dollar |
| 1 | 4 | 150,000 | 5 | 121 | 644,124 | 4 | 7 | 385,027 | 3 | 8 | 41,381 |
| 1 | 4 | 47,440 | | | | 1 | 3 | 116,780 | 1 | 2 | 52,446 |
| 1 | 98 | 228,077 | 3 | 140 | 54,150 | 3 | 212 | 659,467 | 3 | 144 | 247,752 |
| 4 | 17,791 | 98,100 | 2 | 9,640 | 134,950 | 2 | 22,805 | 289,171 | 3 | 10,482 | 17,500 |
| 4 | 4,754 | 20,672 | 2 | 2,290 | 12,179 | 4 | 4,656 | 18,350 | 3 | 3,539 | 16,836 |
| 28 | 34 | | 23 | 26 | | 41 | 46 | | 55 | 63 | 250 |
| 10 | 11 | | 5 | 6 | | 8 | 11 | | 22 | 28 | 90 |
| | | | 2 | 400 | 56,408 | | | | | | |
| | | | 3 | 300 | 113,250 | 2 | 140 | 20,475 | | | |
| | | | | | | | | | 3 | 390 | 20,100 |
| 1 | 40 | 90 | | | | 1 | 4 | 40 | 10 | 127 | 535 |
| 1 | 4 | 3,000 | | | | 4 | 5 | 420 | 1 | 16 | 2,900 |
| | | | | | | 2 | 7 | | 1 | 1 | |
| 3 | 6 | 6,900 | | | | 6 | 15 | 5,600 | 4 | 7 | 938 |
| | | | 3 | 209 | 9,080 | 1 | 295 | 23,736 | | | |
| 1 | 8 | | | | | 2 | 68 | 248 | 3 | 180 | 1,180 |
| | | | | | | 1 | 8 | 750 | | | |
| | | | | | | | | | 2 | 309 | 1,580 |
| | | | | | | | | | 1 | 208 | |
| 55 | 22,754 | 554,323 | 48 | 13,132 | 1,024,141 | 82 | 28,282 | 1,520,064 | 115 | 15,504 | 403,488 |

(2) 수입동물 Import Animal (계속)

| 품명 Item | 월별 Month | 7 | | | 8 | | | 9 | | |
|------------|-------------------|------------|---------------|-----------------------|------------|---------------|-----------------------|------------|---------------|-----------------------|
| | | 건수 Case | 수량 Head | 외화액 U.S. Dollar | 건수 Case | 수량 Head | 외화액 U.S. Dollar | 건수 Case | 수량 Head | 외화액 U.S. Dollar |
| 말 | Horse | 1 | 3 | 14,000 | 4 | 122 | 378,146 | 6 | 38 | |
| 유우 | Dairy Cattle | | | | | | | | | |
| 돼지 | Swine | 1 | 11 | 18,250 | | | | 3 | 70 | 69,840 |
| 병아리 | Day Old Chick | 11 | 90,914 | 459,009 | 6 | 29,605 | 93,974 | 10 | 46,275 | 164,074 |
| 오리새끼 | Day Old Duckling | 2 | 2,290 | 12,393 | | | | | | |
| 개 | Dog | 46 | 50 | | 54 | 59 | 130 | 41 | 45 | |
| 고양이 | Cat | 22 | 26 | | 22 | 27 | | 19 | 25 | |
| 밍크 | Mink | | | | | | | 1 | 1,500 | 30,000 |
| 여우 | Fox | | | | | | | 1 | 430 | 37,100 |
| 라쿤 | Raccoon | | | | | | | | | |
| 피차 | Fitch | | | | | | | 1 | 100 | 1,700 |
| 조류 | Birds | 4 | 28 | | | | | | | |
| 야생조류 | Wild Birds | | | | | | | 1 | 5 | 6,000 |
| 야생우제류 | Wild Artiodactyla | | | | | | | | | |
| 야생동물 | Wild Animals | 3 | 5 | 79,390 | | | | 2 | 7 | 47,000 |
| 토끼 | Rabbit | 1 | 12 | 200 | | | | | | |
| 쥐 | Mouse | 3 | 721 | 6,000 | 1 | 6 | | 3 | 126 | 450 |
| 다람쥐 | Squirrel | | | | | | | | | |
| 기니아픽 | Guinea Pig | | | | | | | | | |
| 벌 | Honey -Bees | 2 | 376 | 1,969 | | | | | | |
| 칠면조새끼 | Turkey Poults | | | | | | | | | |
| 계 | Total | 96 | 94,436 | 591,211 | 87 | 29,819 | 472,250 | 88 | 48,621 | 356,164 |

| 10 | | | 11 | | | 12 | | | 계 | | |
|-------------|-------------|-------------------------|-------------|-------------|-------------------------|-------------|-------------|-------------------------|-------------|-------------|-------------------------|
| 건 수 Case | 수 량 Head | 외 화 액 U.S. Dollar | 건 수 Case | 수 량 Head | 외 화 액 U.S. Dollar | 건 수 Case | 수 량 Head | 외 화 액 U.S. Dollar | 건 수 Case | 수 량 Head | 외 화 액 U.S. Dollar |
| 1 | 2 | 16,000 | 1 | 96 | 277,200 | | | | 26 | 401 | 1,905,878 |
| | | | | | | | | | 3 | 9 | 216,666 |
| 4 | 189 | 112,691 | 2 | 306 | 859,206 | | | | 21 | 1,176 | 2,256,633 |
| 4 | 22,218 | 95,136 | 2 | 25,750 | 272,354 | 5 | 26,005 | 139,294 | 58 | 393,751 | 2,021,989 |
| 2 | 3,360 | 15,157 | | | | | | | 21 | 26,639 | 121,946 |
| 45 | 51 | | 31 | 34 | | 36 | 46 | | 436 | 495 | 380 |
| 6 | 7 | | 8 | 10 | | 11 | 13 | | 144 | 175 | 90 |
| | | | | | | 1 | 800 | 31,400 | 5 | 3,375 | 152,458 |
| | | | | | | | | | 8 | 1,170 | 235,385 |
| | | | | | | | | | 1 | 10 | 890 |
| | | | | | | | | | 5 | 590 | 27,700 |
| | | | 3 | 76 | 230 | 2 | 58 | 320 | 24 | 337 | 1,215 |
| 1 | 3 | 3,600 | | | | | | | 8 | 33 | 15,920 |
| | | | | | | | | | 4 | 9 | 9,400 |
| 2 | 6 | 5,300 | 1 | 1 | 6,032 | | | | 23 | 50 | 151,650 |
| 2 | 224 | 7,869 | | | | | | | 9 | 1,010 | 64,565 |
| | | | 2 | 24 | | 2 | 520 | 6,785 | 17 | 1,653 | 14,707 |
| | | | | | | | | | 1 | 8 | 750 |
| 1 | 1 | | | | | | | | 1 | 1 | |
| | | | | | | | | | 4 | 685 | 3,549 |
| | | | | | | | | | 1 | 208 | |
| 68 | 26,061 | 255,753 | 50 | 26,297 | 1,415,022 | 57 | 27,442 | 177,799 | 820 | 431,785 | 7,201,771 |

(3) 수출축산물 Export Animal Products

| 품명 Item | 월별 Month | 1 | | | 2 | | |
|----------------|-------------------|------------|--------------------|-----------------------|------------|------------------|-----------------------|
| | | 건수 Case | 수량 kg | 외화액 U.S. Dollar | 건수 Case | 수량 kg | 외화액 U.S. Dollar |
| 우육 | Beef | 39 | 1,383 | 46,605 | 33 | 1,625 | 68,160 |
| 면양육 | Mutton | 19 | 818,906 | 1,194,136 | 21 | 763,237 | 996,752 |
| 돈육 | Pork | 1 | 7 | | 4 | 17,150 | 80,516 |
| 계육 | Chicken Meat | | | | 1 | 2,020 | 9,770 |
| 오리육 | Duckling | 4 | 2,400 | 14,112 | 4 | 2,400 | 14,112 |
| 기타육류 | Other Meat | | | | | | |
| 돈체장 | Pig Pancreas | 2 | 27,500 | 93,500 | 2 | 28,200 | 95,880 |
| 우육포 | Jerked Beef | | | | | | |
| 우피 | Cattle Hide | 12 | 444,319 | 412,512 | 7 | 227,891 | 204,212 |
| 돈피 | Pig Skin | | | | | | |
| 꿩피 | Pheasant Skin | 51 | 599 | | 52 | 495 | |
| 수피류 | Other Animal Skin | | | | 1 | 20 | |
| 토모 | Rabbit Hair | 11 | 11,400 | 202,600 | 10 | 7,000 | 128,725 |
| 산양모 | Goat Hair | 3 | 2,682 | 55,191 | 6 | 573 | 32,791 |
| 마모 | Horse Hair | 10 | 1,580.8 | 133,386 | 6 | 738 | 65,462 |
| 깃털 | Down & Feather | 7 | 24,980 | 219,124 | 1 | 3,000 | 17,250 |
| 여우모 | Fox Hair | 5 | 2,030 | 41,923 | 6 | 3,400 | 71,100 |
| 우모 | Cattle Hair | | | | | | |
| 돈모 | Bristle | | | | | | |
| 귀모 | Opposum Hair | | | | | | |
| 수모류 | Other Animal Hair | | | | 1 | 1,000 | 20,000 |
| 꿩박재 | Stuffing | 26 | 40 | | 35 | 42 | |
| 기타박재 | Other Stuffing | | | | | | |
| 피혁분 | Skin Meal | 1 | 100,000 | 14,500 | 4 | 250,000 | 38,250 |
| 계란 | Egg | | | | | | |
| 소세지 | Sausage | | | | 1 | 3 | |
| 오리털조끼 | Duck Down Vest | | | | | | |
| 개껌 | Dog Toys | 1 | 12,507 | 27,233 | | | |
| 기타 | Other | 1 | 0.2 | | | | |
| 계 Total | | 193 | 1,460,333.9 | 2,454,822 | 195 | 1,308,794 | 1,842,980 |

| 3 | | | 4 | | | 5 | | | 6 | | |
|-------------|--------------------|--------------------------|-------------|------------------|--------------------------|-------------|------------------|--------------------------|-------------|------------------|--------------------------|
| 건 수 Case | 수 량 kg | 외 화 액 U. S. Dollar | 건 수 Case | 수 량 kg | 외 화 액 U. S. Dollar | 건 수 Case | 수 량 kg | 외 화 액 U. S. Dollar | 건 수 Case | 수 량 kg | 외 화 액 U. S. Dollar |
| 25 | 1,212 | 44,100 | 32 | 1,568 | 63,110 | 36 | 1,979 | 80,230 | 35 | 1,363 | 53,141 |
| 23 | 749,967 | 973,251 | 20 | 748,640 | 945,756 | 18 | 672,800 | 781,340 | 27 | 859,982 | 941,586 |
| 8 | 84,807.5 | 346,577 | 6 | 56,156.5 | 258,728 | 11 | 84,682 | 426,012 | 6 | 67,283 | 335,748 |
| 1 | 600 | 3,528 | | | | | | | 1 | 3,600 | 14,400 |
| 2 | 28,500 | 96,900 | 2 | 27,000 | 78,300 | 2 | 27,300 | 79,170 | | | |
| 10 | 299,714 | 265,834 | 12 | 264,796 | 223,074 | 8 | 300,825 | 266,366 | 12 | 366,661 | 314,838 |
| 1 | 16,280 | 8,140 | 3 | 66,160 | 30,880 | 2 | 49,880 | 24,940 | 2 | 49,880 | 26,850 |
| 1 | 2 | | | | | | | | 2 | 68 | 2,720 |
| 8 | 6,400 | 131,760 | 15 | 10,351 | 202,125 | 19 | 8,861 | 230,315 | 16 | 9,804 | 218,455 |
| 5 | 4,832 | 65,616 | 4 | 1,014 | 31,485 | 6 | 5,545 | 96,853 | 6 | 5,888 | 69,855 |
| 6 | 7,237 | 118,033 | 13 | 2,061 | 161,531 | 8 | 860 | 73,715 | 12 | 1,761 | 134,848 |
| 3 | 15,000 | 81,909 | 5 | 12,908 | 265,868 | 4 | 15,585 | 281,578 | 3 | 12,907 | 90,000 |
| 8 | 4,170 | 86,060 | 7 | 2,250 | 47,350 | 10 | 3,516 | 78,312 | 15 | 4,586 | 98,348 |
| 1 | 18 | 200 | | | | | | | 1 | 50 | 17,500 |
| | | | | | | 3 | 772 | 5,922 | | | |
| 1 | 17 | | | | | 1 | 1,300 | 12,363 | 3 | 185 | 4,010 |
| 14 | 15 | | 32 | 41 | | 49 | 101 | | 14 | 15 | |
| | | | 1 | 1 | | | | | | | |
| 4 | 400,000 | 61,150 | 6 | 350,000 | 52,150 | 3 | 250,000 | 39,000 | 7 | 625,000 | 94,925 |
| | | | | | | 2 | 209 | 1,800 | 3 | 650 | 5,460 |
| | | | 1 | 8 | 300 | | | | 1 | 1,080 | 57,240 |
| | | | 1 | 1,448 | 5,349 | | | | 4 | 10,377 | 41,341 |
| 1 | 540 | 9,342 | 2 | 2,000 | 7,000 | 1 | 10 | | 3 | 14 | |
| 122 | 1,619,311.5 | 2,292,400 | 162 | 1,546,402 | 2,373,006 | 183 | 1,423,055 | 2,477,916 | 173 | 2,021,154 | 2,621,265 |

(3) 수출축산물 Export Animal Products (계속)

| 품명 Item | 월별 Month | 7 | | | 8 | | | 9 | | |
|------------|-------------------|------------|------------------|-----------------------|------------|------------------|-----------------------|------------|------------------|-----------------------|
| | | 건수 Case | 수량 kg | 외화액 U.S. Dollar | 건수 Case | 수량 kg | 외화액 U.S. Dollar | 건수 Case | 수량 kg | 외화액 U.S. Dollar |
| 우육 | Beef | 39 | 1,459 | 63,900 | 46 | 1,758 | 77,618 | 54 | 2,198 | 96,508 |
| 면양육 | Mutton | 22 | 882,353 | 942,772 | 25 | 967,563 | 1,711,855 | 28 | 870,259 | 1,040,957 |
| 돈육 | Pork | 9 | 79,339 | 415,471 | 5 | 60,625 | 301,554 | 9 | 80,850 | 438,508 |
| 계육 | Chicken Meat | | | | 1 | 10,000 | 13,244 | | | |
| 오리육 | Duckling | | | | | | | | | |
| 기타육류 | Other Meat | 2 | 12,014 | 16,957 | 1 | 8 | | | | |
| 돈채장 | Pig Pancreas | 1 | 34,000 | 96,200 | 2 | 34,000 | 85,000 | 2 | 26,000 | 65,000 |
| 우육포 | Jerked Beef | | | | | | | | | |
| 우피 | Cattle Hide | 11 | 459,014 | 406,478 | 20 | 829,910 | 693,654 | 8 | 331,645 | 233,489 |
| 돈피 | Pig Skin | | | | | | | | | |
| 평피 | Pheasant Skin | | | | | | | | | |
| 수피류 | Other Animal Skin | | | | | | | | | |
| 토모 | Rabbit Hair | 15 | 4,135 | 87,716 | 13 | 6,795 | 145,052 | 13 | 6,900 | 155,714 |
| 산양모 | Goat Hair | 8 | 3,043 | 65,065 | 14 | 6,480 | 112,201 | 12 | 16,382 | 251,033 |
| 마모 | Horse Hair | 13 | 1,980 | 99,018 | 6 | 772 | 61,958 | 8 | 782 | 63,202 |
| 깃털 | Down & Feather | 2 | 9,000 | 41,700 | | | | 1 | 3,000 | 9,900 |
| 여우모 | Fox Hair | 23 | 4,110 | 86,605 | 13 | 3,540 | 79,923 | 8 | 2,000 | 51,895 |
| 우모 | Cattle Hair | 1 | 18 | 200 | 1 | 50 | 17,500 | | | |
| 돈모 | Bristle | | | | 1 | 100 | 1,176 | 1 | 758 | 5,840 |
| 귀모 | Opposum Hair | 1 | 33 | 672 | | | | | | |
| 수모류 | Other Animal Hair | 1 | 100 | 3,000 | | | | | | |
| 평박제 | Pheasant Stuffing | 33 | 40 | | 2 | 3 | | 59 | 64 | |
| 기타박제 | Other Stuffing | 1 | 2 | | 1 | 90 | | 1 | 1 | |
| 피혁분 | Skin Meal | 11 | 1,050,000 | 160,778 | 10 | 1,100,000 | 164,550 | 9 | 800,000 | 127,150 |
| 계란 | Egg | 2 | 600 | 200 | 1 | 300 | 100 | 5 | 1,500 | 500 |
| 소세지 | Sausage | 3 | 703 | 5,607 | | | | | | |
| 오리털조끼 | Duck Down Vest | 1 | 363 | 42,880 | 4 | 4,284 | 159,655 | 3 | 3,180 | 150,930 |
| 개껌 | Dog Toys | | | | | | | | | |
| 기타 | Other | 4 | 37 | | | | | | | |
| 계 | Total | 203 | 2,542,343 | 2,535,219 | 166 | 3,026,278 | 3,625,040 | 221 | 2,145,519 | 2,690,626 |

| 10 | | | 11 | | | 12 | | | 계 | | |
|-------------|------------------|------------------------|-------------|--------------------|------------------------|-------------|------------------|------------------------|--------------|-------------------|-------------------|
| 건 수 Case | 수 량 kg | 외 화액 U.S. Dollar | 건 수 Case | 수 량 kg | 외 화액 U.S. Dollar | 건 수 Case | 수 량 kg | 외 화액 U.S. Dollar | 건 수 Case | 수 량 kg | |
| 57 | 1,631 | 54,910 | 50 | 1,639 | 55,255 | 49 | 1,622 | 52,865 | 495 | 19,437 | 756,402 |
| 31 | 978,023 | 1,307,463 | 29 | 993,162 | 1,271,040 | 17 | 713,766 | 745,041 | 280 | 10,018,658 | 12,851,949 |
| 15 | 129,783 | 694,729 | 11 | 108,560.6 | 534,747 | 17 | 123,290 | 639,469 | 102 | 892,535 | 4,472,059 |
| 2 | 8,002 | 67,447 | 3 | 11,471 | 26,420 | 3 | 22,003 | 30,885 | 11 | 57,096 | 162,166 |
| 1 | 305 | 2,440 | 2 | 27 | 80 | 22 | 5,948 | 43,162 | 34 | 11,680 | 77,434 |
| | | | 1 | 18 | | 1 | 22 | | 6 | 12,062 | 16,957 |
| 1 | 21,000 | 48,900 | 1 | 21,000 | 43,050 | 2 | 34,500 | 70,725 | 19 | 309,000 | 852,625 |
| 11 | 586 | 33,500 | 7 | 627 | 44,000 | 11 | 513 | 35,984 | 29 | 1,726 | 113,484 |
| 11 | 233,484 | 149,213 | 14 | 418,440 | 288,434 | 7 | 153,140 | 79,985 | 132 | 4,329,839 | 3,538,089 |
| 2 | 32,560 | 25,900 | 2 | 32,280 | 23,750 | 2 | 32,560 | 28,120 | 14 | 279,600 | 168,580 |
| | | | 40 | 524 | | 18 | 241 | | 162 | 1,861 | |
| | | | | | | | | | 3 | 88 | 2,720 |
| 11 | 5,088 | 107,512 | 2 | 1,150 | 25,150 | 14 | 10,700 | 214,510 | 147 | 88,584 | 1,849,634 |
| 8 | 11,218 | 121,416 | 15 | 10,095 | 168,996 | 9 | 5,470 | 91,155 | 96 | 73,222 | 1,161,657 |
| 9 | 1,179 | 124,627 | 6 | 1,456 | 61,415 | 4 | 541 | 61,750 | 101 | 20,948 | 1,158,945 |
| | | | 4 | 30,400 | 57,960 | 1 | 3,500 | 125,370 | 31 | 130,280 | 1,190,659 |
| 1 | 300 | 5,000 | 3 | 800 | 18,500 | 7 | 2,800 | 95,000 | 106 | 33,502 | 760,016 |
| 3 | 86 | 17,900 | | | | | | | 7 | 222 | 53,300 |
| | | | | | | | | | 5 | 1,630 | 12,938 |
| 2 | 3,000 | 40,500 | 1 | 500 | 15,302 | 3 | 800 | 18,302 | 10 | 4,518 | 78,786 |
| 1 | 36 | 3,376 | | | | | | | 5 | 1,283 | 38,739 |
| 82 | 97 | | 2 | 5 | | 2 | 2 | | 350 | 465 | |
| | | | 1 | 5 | | | | | 5 | 99 | |
| 10 | 700,000 | 109,900 | 7 | 600,000 | 91,250 | 5 | 350,000 | 54,500 | 77 | 6,575,000 | 1,008,103 |
| 9 | 770 | 210 | 7 | 2,800 | 910 | 1 | 90 | 5 | 25 | 6,060 | 1,925 |
| | | | | | | | | | 9 | 1,565 | 12,867 |
| 3 | 3,095 | 91,499 | | | | 5 | 262 | 11,077 | 18 | 12,272 | 513,581 |
| 1 | 1,404 | 2,634 | 2 | 26,813 | 34,801 | 1 | 2,755 | 8,301 | 10 | 55,304 | 119,659 |
| 1 | 49 | 800 | 1 | 1,000 | 2,250 | | | | 14 | 3,641 | 19,392 |
| 272 | 2,131,687 | 3,009,876 | 211 | 2,282,772.6 | 2,763,310 | 202 | 1,464,525 | 2,406,206 | 2,303 | 22,942,177 | 30,992,666 |

(4) 수입축산물 Import Animal Products

| 품 명 Item | 월 별 Month | 1 | | | 2 | |
|------------------|--------------|-------------|------------|--------------------------|-------------|------------|
| | | 건 수 Case | 수 량 kg | 외 화 액 U. S. Dollar | 건 수 Case | 수 량 kg |
| 우 육 Beef | | 16 | 24,368.9 | 120,052 | 19 | 33,930.6 |
| 면양육 Mutton | | 9 | 930,935 | 596,806 | 4 | 271,847 |
| 돈육 Pork | | 2 | 416 | 2,392 | 4 | 34,698 |
| 계육 Chicken Meat | | 2 | 785 | 3,628 | 3 | 2,387 |
| 오리육 Duckling | | 1 | 48 | 120 | 2 | 10,395 |
| 칠면조육 Turkey Meat | | 1 | 227 | 638 | 2 | 4,571 |
| 기타육류 Other Meat | | 2 | 636 | 6,839 | 2 | 12,263 |
| 우피 Cattle Hide | | 441 | 17,418,163 | 32,693,638 | 468 | 19,145,024 |
| 양피 Sheep Skin | | 17 | 255,831 | 499,421 | 5 | 90,799 |
| 토피 Rabbit Skin | | 24 | 209,205 | 925,116 | 38 | 331,792 |
| 돈피 Pig Skin | | 8 | 158,195 | 83,995 | 6 | 133,940 |
| 밍크피 Mink Skin | | 41 | 16,266 | 3,765,741 | 40 | 14,585 |
| 여우피 Fox Skin | | 36 | 18,118 | 2,138,941 | 27 | 14,292 |
| 귀피 Opossum Skin | | 6 | 10,765 | 307,124 | 11 | 13,200 |
| 코요테피 Coyote Skin | | 2 | 538 | 70,937 | 1 | 91 |
| 라쿤피 Raccoon Skin | | 3 | 2,304 | 172,226 | 2 | 1,423 |
| 비버피 Beaver Skin | | 1 | 2,455 | 180,605 | | |
| 기타수피류 Other Skin | | 3 | 213 | 52,231 | 1 | 247 |
| 면양모 Wool | | 171 | 1,613,552 | 4,996,848 | 378 | 4,443,543 |
| 산양모 Goat Hair | | 20 | 22,888 | 257,383 | 30 | 45,230 |
| 돈모 Bristle | | 3 | 5,250 | 24,072 | 2 | 1,975 |
| 낙타모 Camel Hair | | | | | | |

| 외 화 액 U. S. Dollar | 3 | | | 4 | | |
|--------------------------|-------------|------------|--------------------------|-------------|------------|--------------------------|
| | 건 수 Case | 수 량 kg | 외 화 액 U. S. Dollar | 건 수 Case | 수 량 kg | 외 화 액 U. S. Dollar |
| 160,907 | 25 | 60,755 | 248,189 | 21 | 31,522 | 154,740 |
| 409,359 | 5 | 476,657 | 324,634 | 4 | 490,752 | 382,392 |
| 48,153 | 6 | 1,696 | 7,151 | 1 | 280 | 1,264 |
| 874 | 4 | 3,000 | 6,006 | 2 | 9,117 | 10,128 |
| 30,659 | 4 | 1,199 | 7,612 | | | |
| 11,900 | 1 | 1,199 | 6,848 | | | |
| 13,735 | | | | | | |
| 36,784,459 | 522 | 20,609,850 | 39,531,531 | 539 | 21,598,612 | 41,219,934 |
| 206,857 | 11 | 196,558 | 394,717 | 14 | 251,787 | 523,907 |
| 1,240,357 | 39 | 292,006 | 1,031,562 | 41 | 382,120 | 1,059,433 |
| 94,916 | 6 | 127,790 | 54,335 | 10 | 163,714 | 90,236 |
| 3,415,754 | 44 | 25,524 | 5,804,316 | 45 | 24,300 | 4,995,697 |
| 1,809,457 | 36 | 15,613 | 2,059,648 | 34 | 16,819 | 2,039,851 |
| 370,042 | 10 | 9,507 | 204,577 | 20 | 29,229 | 861,356 |
| 8,800 | 3 | 1,048 | 108,795 | 2 | 1,131 | 62,727 |
| 84,000 | 4 | 2,219 | 249,128 | 3 | 2,302 | 318,401 |
| | 2 | 4,764 | 442,337 | 1 | 632 | 52,839 |
| 11,753 | 8 | 2,440 | 104,335 | 4 | 209 | 31,044 |
| 13,161,323 | 392 | 4,722,790 | 14,209,829 | 408 | 4,566,699 | 14,255,214 |
| 454,027 | 25 | 32,369 | 365,546 | 37 | 56,018 | 477,964 |
| 11,980 | 5 | 11,050 | 66,325 | 5 | 6,369 | 259,096 |
| | 1 | 50 | 1,200 | | | |

(4) 수입축산물 Import Animal Products (계속)

| 품 명 Item | 원 별 Month | 5 | | | 6 | |
|-------------|--------------|-------------|------------|-------------------------|-------------|------------|
| | | 건 수 Case | 수 량 kg | 외 화 액 U.S. Dollar | 건 수 Case | 수 량 kg |
| 우 육 | Beef | 16 | 43,150 | 189,274 | 30 | 47,711.7 |
| 면양육 | Mutton | 14 | 1,657,561 | 1,329,978 | 12 | 1,522,796 |
| 돈육 | Pork | 3 | 21,072 | 75,242 | 1 | 618 |
| 계육 | Chicken Meat | 1 | 706 | 1,120 | 3 | 2,369 |
| 오리육 | Duckling | | | | | |
| 칠면조육 | Turkey Meat | | | | | |
| 기타육류 | Other Meat | 1 | 227 | 140 | 3 | 8 |
| 우피 | Cattle Hide | 586 | 22,815,493 | 43,663,156 | 608 | 23,528,203 |
| 양피 | Sheep Skin | 19 | 285,457 | 584,443 | 12 | 166,954 |
| 토피 | Rabbit Skin | 38 | 358,241 | 1,097,742 | 30 | 281,343 |
| 돈피 | Pig Skin | 10 | 162,580 | 105,854 | 16 | 259,487 |
| 밍크피 | Mink Skin | 47 | 16,618 | 3,878,453 | 43 | 23,726 |
| 여우피 | Fox Skin | 40 | 24,589 | 2,999,614 | 43 | 18,529 |
| 쥐피 | Opposum Skin | 23 | 23,241 | 745,022 | 18 | 30,559 |
| 코요테피 | Coyote Skin | | | | 2 | 740 |
| 라쿤피 | Raccoon Skin | | | | 3 | 1,225 |
| 비버피 | Beaver Skin | 3 | 1,179 | 106,238 | 4 | 3,823 |
| 기타수피류 | Other Skin | 3 | 127 | 50 | 5 | 20,226 |
| 면양모 | Wool | 399 | 4,363,544 | 14,536,961 | 389 | 4,042,424 |
| 산양모 | Goat Hair | 42 | 60,078 | 615,905 | 26 | 32,993 |
| 돈모 | Bristle | 2 | 8,250 | 26,190 | 8 | 15,922 |
| 낙타모 | Camel Hair | 2 | 4,572 | 34,142 | | |

| 외 화 액 U. S. Dollar | 7 | | | 8 | | |
|--------------------------|-------------|------------|--------------------------|-------------|------------|--------------------------|
| | 건 수 Case | 수 량 kg | 외 화 액 U. S. Dollar | 건 수 Case | 수 량 kg | 외 화 액 U. S. Dollar |
| 225,103 | 23 | 72,249 | 277,607 | 11 | 18,833 | 116,727 |
| 1,205,114 | 14 | 1,660,733 | 1,337,717 | 11 | 1,586,272 | 1,005,170 |
| 2,618 | 6 | 1,640 | 6,152 | 3 | 20,212 | 64,732 |
| 3,482 | 2 | 2,365 | 4,115 | 3 | 8,401 | 14,883 |
| | 1 | 1,539 | 4,432 | | | |
| | 2 | 8,305 | 23,327 | | | |
| 46 | 1 | 4,889 | 38,374 | | | |
| 46,591,930 | 591 | 24,566,359 | 50,456,330 | 589 | 21,785,378 | 45,646,659 |
| 539,329 | 17 | 284,101 | 627,900 | 18 | 337,003 | 643,495 |
| 811,697 | 31 | 316,158 | 1,039,547 | 35 | 282,015 | 742,493 |
| 190,245 | 15 | 268,256 | 233,669 | 13 | 263,430 | 199,730 |
| 4,477,441 | 74 | 26,824 | 6,173,412 | 34 | 10,689 | 2,061,297 |
| 2,588,089 | 68 | 44,607 | 5,002,974 | 54 | 28,725 | 3,260,677 |
| 857,684 | 17 | 23,937 | 675,155 | 16 | 23,040 | 712,281 |
| 80,692 | 3 | 1,239 | 125,388 | 5 | 700 | 72,744 |
| 154,409 | | | | | | |
| 295,456 | 2 | 664 | 73,337 | | | |
| 74,409 | 6 | 327 | 53,147 | 2 | 431 | 67,444 |
| 12,506,888 | 465 | 4,880,616 | 15,730,810 | 512 | 5,503,270 | 17,374,818 |
| 414,133 | 50 | 65,628 | 670,840 | 42 | 53,715 | 677,726 |
| 76,474 | 4 | 4,025 | 26,989 | 7 | 14,850 | 76,127 |
| | 2 | 2,486 | 32,929 | | | |

(4) 수입축산물 Import Animal Products (계속)

| 품명 Item | 월별 Month | 9 | | | 10 | | |
|------------|--------------|------------|------------|-----------------------|------------|------------|-----------------------|
| | | 건수 Case | 수량 kg | 외화액 U.S. Dollar | 건수 Case | 수량 kg | 외화액 U.S. Dollar |
| 우육 | Beef | 19 | 37,824.5 | 219,042 | 20 | 52,428.8 | 245,639 |
| 면양육 | Mutton | 15 | 2,171,916 | 1,630,061 | 9 | 1,475,754 | 1,201,996 |
| 돈육 | Pork | 4 | 31,297 | 73,001 | 1 | 1,422 | 7,155 |
| 계육 | Chicken Meat | 1 | 443 | 1,069 | 2 | 1,056 | 2,350 |
| 오리육 | Duckling | | | | 1 | 200 | 3,299 |
| 칠면조육 | Turkey Meat | | | | 5 | 798 | 3,518 |
| 기타육류 | Other Meat | 1 | 30 | | 1 | 8 | 115 |
| 우피 | Cattle Hide | 618 | 24,548,853 | 51,557,641 | 537 | 21,201,953 | 44,177,474 |
| 양피 | Sheep Skin | 27 | 516,352 | 1,050,725 | 22 | 389,193 | 1,092,532 |
| 토피 | Rabbit Skin | 27 | 323,406 | 682,114 | 30 | 299,663 | 642,991 |
| 돈피 | Pig Skin | 8 | 180,510 | 130,830 | 12 | 256,610 | 204,260 |
| 밍크피 | Mink Skin | 52 | 23,755 | 5,237,542 | 56 | 20,764 | 5,462,940 |
| 여우피 | Fox Skin | 68 | 42,493 | 4,892,414 | 56 | 54,636 | 6,256,855 |
| 귀피 | Opposum Skin | 15 | 38,026 | 1,138,743 | 13 | 23,405 | 614,886 |
| 코요테피 | Coyote Skin | 2 | 673 | 65,978 | | | |
| 라쿤피 | Raccoon Skin | 1 | 200 | 19,887 | 1 | 199 | 21,000 |
| 비버피 | Beaver Skin | | | | 4 | 2,591 | 273,635 |
| 기타수피류 | Other Skin | 4 | 6,917 | 98,350 | 4 | 788 | 86,673 |
| 면양모 | Wool | 385 | 4,079,084 | 12,929,639 | 282 | 3,512,332 | 12,609,259 |
| 산양모 | Goat Hair | 28 | 42,524 | 518,165 | 49 | 64,186 | 701,097 |
| 돈모 | Bristle | 8 | 36,075 | 142,201 | 5 | 8,000 | 41,918 |
| 낙타모 | Camel Hair | | | | 3 | 6,763 | 126,390 |

| 11 | | | 12 | | | 계 | | |
|------------|------------|-------------------------|------------|------------|-------------------------|-------------|-------------|-------------------------|
| 건수 Case | 수 량 kg | 외 화 액 U.S. Dollar | 건수 Case | 수 량 kg | 외 화 액 U.S. Dollar | 건 수 Case | 수 량 kg | 외 화 액 U.S. Dollar |
| 10 | 33,036 | 143,453 | 21 | 65,056 | 321,811 | 231 | 520,866 | 2,422,544 |
| 17 | 1,620,763 | 980,024 | 15 | 1,407,318 | 1,188,787 | 129 | 15,273,304 | 11,592,038 |
| 1 | 40 | | 5 | 3,969 | 17,770 | 37 | 117,361 | 305,630 |
| | | | 4 | 8,180 | 15,704 | 27 | 38,809 | 63,359 |
| 2 | 2,881 | 7,762 | | | | 11 | 16,262 | 53,884 |
| 3 | 10,097 | 25,018 | 1 | 17 | | 15 | 25,214 | 71,249 |
| | | | 1 | 942 | 7,288 | 12 | 19,013 | 66,537 |
| 514 | 19,566,685 | 38,866,976 | 614 | 23,121,709 | 46,139,338 | 6,627 | 259,906,282 | 517,329,066 |
| 22 | 462,980 | 1,002,596 | 36 | 691,630 | 1,460,199 | 220 | 3,928,645 | 8,626,121 |
| 26 | 317,480 | 788,254 | 34 | 360,152 | 882,764 | 393 | 3,753,581 | 10,944,070 |
| 9 | 203,880 | 156,550 | 15 | 254,645 | 213,000 | 128 | 2,433,037 | 1,757,620 |
| 34 | 13,212 | 3,328,261 | 42 | 16,924 | 5,446,587 | 552 | 233,187 | 54,047,441 |
| 49 | 28,871 | 3,309,869 | 39 | 23,626 | 2,759,896 | 550 | 330,918 | 39,118,285 |
| 5 | 9,629 | 299,010 | 8 | 19,992 | 575,829 | 162 | 254,530 | 7,361,709 |
| 1 | 81 | 6,886 | | | | 21 | 6,241 | 602,947 |
| | | | 2 | 365 | 68,880 | 19 | 10,237 | 1,087,931 |
| 4 | 3,249 | 290,938 | 1 | 589 | 51,440 | 22 | 19,946 | 1,766,825 |
| 3 | 16,397 | 41,330 | 3 | 279 | 37,485 | 46 | 48,601 | 658,251 |
| 252 | 2,922,979 | 9,271,669 | 328 | 3,670,047 | 12,135,901 | 4,361 | 48,320,880 | 153,719,159 |
| 36 | 38,745 | 463,090 | 38 | 59,826 | 577,306 | 423 | 574,200 | 6,193,182 |
| 5 | 19,301 | 96,880 | 2 | 2,036 | 12,830 | 56 | 133,103 | 861,082 |
| 5 | 12,383 | 49,331 | 2 | 9,265 | 18,329 | 15 | 35,519 | 262,321 |

(4) 수입축산물 Import Animal Products (계속)

| 품명 Item | 월별 Month | 1 | | | 2 | |
|------------------------------|-------------|------------|--------------|-----------------------|------------|------------|
| | | 건수 Case | 수량 kg | 외화액 U.S. Dollar | 건수 Case | 수량 kg |
| 토 모 Rabbit Hair | | 8 | 13,461 | 306,968 | 5 | 16,568 |
| 마 보 Horse Hair | | 6 | 6,678 | 53,185 | 14 | 3,186 |
| 모 헤 야 Mohair | | 6 | 9,987 | 109,832 | 2 | 628 |
| 사 슨 모 Deer Hair | | | | | | |
| 오 리 털 Down & Feather | | 17 | 48,522 | 969,833 | 16 | 47,104 |
| 기타수모류 Other | | 2 | 15,512 | 15,254 | | |
| 녹 각 Deer Antler | | 16 | 42,619 | 319,802 | 11 | 61,225 |
| 녹 용 Young Antler of the Deer | | 34 | 2,222 | 775,875 | 29 | 2,052.7 |
| 사 향 Musk | | 1 | 2 | 16,530 | 3 | 9 |
| 우 황 Ox Bezoar | | 1 | 3 | 18,000 | 3 | 5 |
| 담 즙 Bile | | | | | 1 | 150 |
| 우 지 Beef Tallow | | 41 | 10,915,987.7 | 3,513,033 | 10 | 4,494,644 |
| 소 세 지 Sausage | | 1 | 40 | 172 | 1 | 420 |
| 우 육포 Jerked Beef | | 1 | 681 | 16,800 | | |
| 소 정액 Cattle Semen | | | | | 2 | 2,300 |
| 돼지정액 Pig Semen | | | | | | |
| 소수정란 Bovin Embryo | | | | | | |
| 호 골 Tiger Bone | | | | | | |
| 수우각 Buffalo Horn | | | | | 1 | 4,000 |
| 계란 Egg | | | | | 2 | 1,720 |
| 사료 Bone Meal | | | | | 1 | 175,000 |
| 박제 Stuffing | | | | | | |
| 기타 Other | | 2 | 14,893 | 26,789 | 3 | 16,537 |
| 계 Total | | 945 | 31,761,767 | 53,040,826 | 1,149 | 29,431,781 |

| 외 화 액 U. S. Dollar | 3 | | | 4 | | |
|--------------------------|--------------|---------------------|--------------------------|--------------|---------------------|--------------------------|
| | 건 수 Case | 수 량 kg | 외 화 액 U. S. Dollar | 건 수 Case | 수 량 kg | 외 화 액 U. S. Dollar |
| 512,071 | 12 | 74,942 | 397,603 | 8 | 13,468 | 344,272 |
| 141,322 | 14 | 4,162 | 88,510 | 10 | 8,730 | 117,113 |
| 6,955 | 1 | 1,922 | 18,245 | 7 | 11,475 | 96,501 |
| | 1 | 7 | | 1 | 10 | 95 |
| 1,055,783 | 39 | 155,326 | 2,986,814 | 38 | 147,992 | 2,922,593 |
| 385,760 | 7 | 41,859 | 248,337 | 5 | 17,156 | 114,381 |
| 679,375 | 38 | 2,512 | 850,850 | 31 | 2,413.5 | 806,630 |
| 57,150 | 4 | 10 | 62,900 | 2 | 3 | 27,980 |
| 30,700 | 3 | 4 | 27,270 | 4 | 13 | 95,405 |
| 7,087 | | | | 1 | 5 | 21,600 |
| 1,471,753 | 25 | 6,803,216.5 | 1,816,938 | 28 | 9,055,284 | 2,810,672 |
| 2,688 | 5 | 2,249 | 10,771 | | | |
| | | | | 1 | 680 | 16,992 |
| 34,711 | 2 | 1,778 | 23,221 | 2 | 2,382 | 30,333 |
| | | | | 2 | 350 | 13,265 |
| | | | | 1 | 33 | 21,020 |
| | | | | 1 | 13 | 1,600 |
| 6,800 | | | | | | |
| 2,007 | 5 | 9,880 | | 1 | 2,700 | 3,192 |
| 44,100 | | | | | | |
| 8,932 | | | | | | |
| 62,776,506 | 1,310 | 33,727,137.5 | 71,773,333 | 1,334 | 36,894,319.8 | 74,239,867 |

(4) 수입축산물 Import Animal Products (계속)

| 품명 Item | 월별 Month | 5 | | | 6 | |
|------------------------------|-------------|--------------|-------------------|------------------------|--------------|-------------------|
| | | 건수 Case | 수량 kg | 외화액 U. S. Dollar | 건수 Case | 수량 kg |
| 토 모 Rabbit Hair | | 16 | 24,380 | 497,949 | 8 | 9,719 |
| 마 모 Horse Hair | | 15 | 7,490 | 98,714 | 10 | 9,991 |
| 모 헤 야 Mohair | | 3 | 2,996 | 40,143 | 8 | 11,966 |
| 사 슴 모 Deer Hair | | | | | 1 | 200 |
| 오 리 털 Down & Feather | | 56 | 238,323 | 4,428,237 | 35 | 145,016 |
| 기타수모류 Other | | | | | 1 | 420 |
| 녹 각 Deer Antler | | 14 | 72,443 | 491,169 | 4 | 10,609 |
| 녹 용 Young Antler of the Deer | | 33 | 1,705.7 | 578,718 | 11 | 658 |
| 사 향 Musk | | 2 | 2 | 31,558 | 5 | 18 |
| 우 황 Ox Bezoar | | 4 | 9 | 70,326 | 5 | 13 |
| 담 즙 Bile | | 1 | 200 | 9,200 | | |
| 우 지 Beef Tallow | | 15 | 5,051,679 | 1,681,174 | 35 | 8,427,489 |
| 소 세 지 Sausage | | 1 | 901 | 2,919 | | |
| 우 육포 Jerked Beef | | 1 | 453 | 8,750 | 1 | 1 |
| 소정액 Cattle Semen | | 5 | 3,242 | 43,625 | 7 | 4,676 |
| 돼지정액 Pig Semen | | 1 | 348 | 13,590 | | |
| 소수정란 Bovir Embryo | | | | | 1 | 41 |
| 호골 Tiger Bone | | | | | 1 | 100 |
| 수우각 Buffalo Horn | | | | | 1 | 0.5 |
| 계란 Egg | | 1 | 2,700 | 7,560 | 1 | 2,700 |
| 사료 Bone Meal | | 1 | 99,800 | 25,149 | | |
| 박제 Stuffing | | 7 | 2,225 | 957 | | |
| 기타 Other | | 1 | 1,700 | 25 | 1 | 13,404 |
| 계 Total | | 1,426 | 35,357,282 | 78,019,287 | 1,391 | 38,636,678 |

| 외 화 액 U. S. Dollar | 7 | | | 8 | | |
|--------------------------|--------------|-------------------|--------------------------|--------------|-------------------|--------------------------|
| | 건 수 Case | 수 량 kg | 외 화 액 U. S. Dollar | 건 수 Case | 수 량 kg | 외 화 액 U. S. Dollar |
| 289,498 | 18 | 20,826 | 739,429 | 29 | 47,883 | 1,478,031 |
| 104,225 | 13 | 8,206 | 158,727 | 19 | 13,273 | 172,093 |
| 127,164 | 9 | 16,802 | 170,913 | 4 | 10,919 | 110,300 |
| 320,000 | 2 | 22 | 194 | 3 | 209 | 21,802 |
| 2,888,151 | 44 | 165,525 | 3,195,339 | 40 | 146,808 | 3,005,028 |
| 24,990 | 3 | 753 | 51,374 | 4 | 541 | 22,192 |
| 60,840 | | | | 12 | 56,122 | 391,071 |
| 214,375 | 10 | 543.9 | 178,148 | 16 | 948 | 315,100 |
| 131,250 | 8 | 29 | 218,280 | 2 | 3 | 22,254 |
| 96,767 | 4 | 18 | 122,800 | 5 | 13 | 94,400 |
| 2,407,570 | 20 | 4,125,012 | 1,047,680 | 14 | 4,839,679.7 | 1,095,924 |
| | 1 | 19 | 125 | | | |
| | 2 | 1,379 | 26,250 | 1 | 907 | 17,500 |
| 89,793 | 1 | 722 | 12,041 | | | |
| | 1 | 300 | 12,300 | | | |
| 67,486 | | | | | | |
| 6,000 | | | | 1 | 4 | 820 |
| | 1 | 8,000 | 20,756 | | | |
| 3,390 | 1 | 720 | | | | |
| | 1 | 99,805 | 25,150 | | | |
| | | | | 2 | 2 | |
| 5,696 | 1 | 275 | 2,691 | | | |
| 77,932,434 | 1,534 | 36,685,914 | 88,596,348 | 1,507 | 35,054,275 | 79,483,518 |

(4) 수입축산물 Import Animal Products (계속)

| 품명 Item | 월별 Month | 9 | | | 10 | | |
|------------------------------|-------------|------------|------------|-----------------------|------------|-------------|-----------------------|
| | | 건수 Case | 수량 kg | 외화액 U.S. Dollar | 건수 Case | 수량 kg | 외화액 U.S. Dollar |
| 토 모 Rabbit Hair | | 23 | 26,315 | 795,034 | 33 | 42,383 | 1,600,527 |
| 마 모 Horse Hair | | 12 | 6,281 | 116,003 | 15 | 3,161 | 135,657 |
| 모 헤 야 Mohair | | 6 | 15,877 | 134,345 | 2 | 5,094 | 40,477 |
| 사 슴 모 Deer Hair | | | | | 1 | 30 | 127 |
| 오 리 털 Down & Feather | | 35 | 152,905 | 2,125,730 | 47 | 227,231 | 3,358,890 |
| 기타수모류 Other | | 1 | 146 | 4,759 | 2 | 396 | 28,024 |
| 녹 각 Deer Antler | | 6 | 14,900 | 178,600 | 12 | 47,320 | 311,171 |
| 녹 용 Young Antler of the Deer | | 36 | 3,252 | 952,950 | 36 | 3,370 | 1,072,300 |
| 사 향 Musk | | 2 | 12 | 96,000 | 4 | 18 | 133,300 |
| 우 황 Ox Bezoar | | 3 | 6 | 43,000 | 3 | 7 | 52,750 |
| 담 즺 Bile | | | | | | | |
| 우 지 Beef Tallow | | 46 | 10,734,615 | 2,234,579 | 27 | 8,431,998.5 | 1,784,702 |
| 소 세 지 Sausage | | | | | 1 | 22 | 144 |
| 우 육 포 Jerked Beef | | | | | 1 | 907 | 17,500 |
| 소 정 액 Cattle Semen | | 1 | 1,600 | 25,919 | 7 | 10,182 | 100,178 |
| 돼지 정액 Pig Semen | | | | | 1 | 200 | 7,920 |
| 소수정란 Bovin Embryo | | 1 | 20 | 32,920 | | | |
| 호 골 Tiger Bone | | | | | | | |
| 수우각 Buffalo Horn | | | | | | | |
| 계란 Egg | | 1 | 2,700 | 3,696 | 3 | 4,710 | 409 |
| 사료 Bone Meal | | | | | | | |
| 박제 Stuffing | | 1 | 5 | | | | |
| 기타 Other | | | | | | | |
| 계 Total | | 1,457 | 43,039,013 | 87,130,937 | 1,308 | 36,149,779 | 82,420,668 |

| 11 | | | 12 | | | 계 | | |
|------------|-------------|--------------------------|------------|------------|--------------------------|-------------|-------------|--------------------------|
| 건수 Case | 수 량 kg | 외 화 액 U. S. Dollar | 건수 Case | 수 량 kg | 외 화 액 U. S. Dollar | 건 수 Case | 수 량 kg | 외 화 액 U. S. Dollar |
| 35 | 33,533 | 1,416,323 | 33 | 42,525 | 1,522,509 | 228 | 366,003 | 9,900,214 |
| 18 | 4,935 | 162,902 | 13 | 6,379 | 115,465 | 159 | 82,472 | 1,463,916 |
| 1 | 1,341 | 12,900 | 2 | 5,795 | 53,991 | 51 | 94,802 | 921,766 |
| 3 | 255 | 1,913 | | | | 12 | 733 | 344,131 |
| 29 | 104,425 | 1,490,931 | 22 | 121,387 | 1,633,610 | 418 | 1,700,564 | 30,060,939 |
| | | | 3 | 261 | 17,655 | 16 | 18,029 | 164,248 |
| 3 | 7,870 | 46,724 | 7 | 37,496 | 231,380 | 97 | 409,619 | 2,779,235 |
| 36 | 3,420 | 1,077,400 | 22 | 1,438.6 | 445,996 | 332 | 24,538 | 7,947,717 |
| 2 | 4 | 44,500 | 4 | 23 | 172,390 | 39 | 133 | 1,014,092 |
| 5 | 7 | 66,120 | 1 | 20 | 151,600 | 46 | 118 | 869,138 |
| 2 | 201 | 14,551 | | | | 5 | 556 | 52,438 |
| 18 | 5,808,221.9 | 1,427,470 | 42 | 9,548,213 | 2,587,008 | 321 | 88,236,041 | 23,878,503 |
| | | | | | | 10 | 3,651 | 16,819 |
| | | | 1 | 472 | 10,090 | 9 | 5,480 | 113,882 |
| 3 | 1,718 | 19,012 | 2 | 791 | 17,088 | 32 | 29,391 | 396,521 |
| | | | 2 | 291 | 11,851 | 7 | 1,489 | 58,926 |
| 1 | 64 | 105,344 | | | | 4 | 158 | 226,770 |
| | | | | | | 3 | 117 | 8,420 |
| | | | | | | 3 | 12,000.5 | 27,556 |
| | | | | | | 15 | 27,830 | 20,254 |
| 1 | 307,253 | 71,283 | 2 | 257,020 | 67,636 | 6 | 938,878 | 233,318 |
| 1 | 362 | 337 | 1 | 120 | 700 | 12 | 2,714 | 1,994 |
| 3 | 2,399 | 5,946 | 4 | 5,935 | 109,818 | 15 | 86,328 | 173,151 |
| 1,159 | 31,558,698 | 65,091,553 | 1,377 | 39,744,733 | 79,079,932 | 15,897 | 428,041,380 | 899,585,199 |

나. 본·지소별 검역사항 **By Head Office and Its Branch**

(1) 본소 Head office

(가) 수출동물 Export Animals

| 월별 Month 품명 Specise | 1 | | 2 | |
|------------------------|-------------|-------------|-------------|-------------|
| | 건 수 Case | 수 량 Head | 건 수 Case | 수 량 Head |
| 한 우 Korean Cattle | | | | |
| 오 골 계 Silky Fowl | | | | |
| 계 Total | | | | |

(나) 수입동물 Import Animals

| 월별 Month 품명 Specise | 1 | | 2 | |
|------------------------|-------------|-------------|-------------|-------------|
| | 건 수 Case | 수 량 Head | 건 수 Case | 수 량 Head |
| 개 Dog | | | | |
| 고 양 이 Cat | | | | |
| 유 우 Dairy Cattle | | | | |
| 돼 지 Swine | | | | |
| 계 Total | | | | |

| 3 | | 4 | | 5 | | 6 | |
|-------------|-------------|-------------|-------------|-------------|-------------|-------------|-------------|
| 건 수 Case | 수 량 Head | 건 수 Case | 수 량 Head | 건 수 Case | 수 량 Head | 건 수 Case | 수 량 Head |
| | | | | | | | |
| | | | | | | | |

| 3 | | 4 | | 5 | | 6 | |
|-------------|-------------|-------------|-------------|-------------|-------------|-------------|-------------|
| 건 수 Case | 수 량 Head | 건 수 Case | 수 량 Head | 건 수 Case | 수 량 Head | 건 수 Case | 수 량 Head |
| 1 | 1 | | | | | | |
| 1 | 98 | | | | | 1 | 2 |
| | | | | | | 1 | 107 |
| 2 | 99 | | | | | 2 | 109 |

(가) 수출동물 Export Animals (계속)

| 월별 Month 품명 Specise | 7 | | 8 | | 9 | |
|------------------------|----------|----------|----------|----------|----------|----------|
| | 건 수 Case | 수 량 Head | 건 수 Case | 수 량 Head | 건 수 Case | 수 량 Head |
| 한 우 Korean Cattle | | | | | | |
| 오 골 계 Silky Fowl | | | | | | |
| 계 Total | | | | | | |

(나) 수입동물 Import Animals (계속)

| 월별 Month 품명 Specise | 7 | | 8 | | 9 | |
|------------------------|----------|----------|----------|----------|----------|----------|
| | 건 수 Case | 수 량 Head | 건 수 Case | 수 량 Head | 건 수 Case | 수 량 Head |
| 개 Dog | | | | | | |
| 고 양 이 Cat | | | | | 1 | 1 |
| 유 우 Dairy Cattle | | | | | | |
| 돼 지 Swine | | | | | | |
| 계 Total | | | | | 1 | 1 |

| 10 | | 11 | | 12 | | 계 Total | |
|-------------|-------------|-------------|-------------|-------------|-------------|-------------|-------------|
| 건 수 Case | 수 량 Head | 건 수 Case | 수 량 Head | 건 수 Case | 수 량 Head | 건 수 Case | 수 량 Head |
| | | 1 | 17 | | | 1 | 17 |
| | | | | 1 | 6 | 1 | 6 |
| | | 1 | 17 | 1 | 6 | 2 | 23 |

| 10 | | 11 | | 12 | | 계 Total | |
|-------------|-------------|-------------|-------------|-------------|-------------|-------------|-------------|
| 건 수 Case | 수 량 Head | 건 수 Case | 수 량 Head | 건 수 Case | 수 량 Head | 건 수 Case | 수 량 Head |
| | | | | | | 1 | 1 |
| | | 1 | 1 | | | 2 | 2 |
| | | 1 | 196 | | | 3 | 401 |
| | | 2 | 197 | | | 7 | 406 |

(다) 수출축산물 Export Animal Products

| 원별 Month | 1 | | 2 | |
|----------------------|-------------|-----------|-------------|-----------|
| | 건 수 Case | 수 량 kg | 건 수 Case | 수 량 kg |
| 품명 Specise | | | | |
| 면 양 육 Mutton | 19 | 818,906 | 21 | 763,237 |
| 돈 육 Pork | | | 1 | 7,138 |
| 오 리 육 Duckling | | | | |
| 계 육 Chicken Meat | | | | |
| 기 타 육 류 Other Meat | | | | |
| 깃 털 Down & Feather | 1 | 3,000 | | |
| 토 모 Rabbit Hair | | | 1 | 300 |
| 산 양 모 Goat Hair | | | | |
| 마 모 Horse Hair | | | | |
| 여 우 모 Fox Hair | | | | |
| 우 피 Cattle Hide | | | | |
| 오리털조끼 Duck Down Vest | | | | |
| 계 란 Egg | | | | |
| 계 Total | 20 | 821,906 | 23 | 770,675 |

| 3 | | 4 | | 5 | | 6 | |
|-------------|-----------|-------------|-----------|-------------|-----------|-------------|-----------|
| 건 수 Case | 수 량 kg | 건 수 Case | 수 량 kg | 건 수 Case | 수 량 kg | 건 수 Case | 수 량 kg |
| 23 | 749,967 | 20 | 748,640 | 18 | 672,800 | 27 | 859,982 |
| 2 | 32,684 | | | 3 | 13,929 | 1 | 6 |
| 1 | 3,000 | 1 | 1,648 | 2 | 9,584 | | |
| 2 | 1,300 | 2 | 1,300 | 4 | 3,300 | 2 | 1,700 |
| 1 | 516 | | | | | | |
| | | 1 | 500 | | | | |
| | | | | 2 | 50,890 | 1 | 46,270 |
| 29 | 787,467 | 24 | 752,088 | 29 | 750,503 | 31 | 907,958 |

(다) 수출축산물 Export Animal Products (계속)

| 월별 Month 품명 Specise | 7 | | 8 | | 9 | |
|------------------------|-------------|-----------|-------------|-----------|-------------|-----------|
| | 건 수 Case | 수 량 kg | 건 수 Case | 수 량 kg | 건 수 Case | 수 량 kg |
| 면 양 육 Mutton | 22 | 882,353 | 25 | 967,563 | 28 | 870,259 |
| 돈 육 Pork | | | 1 | 644 | | |
| 오 리 육 Duckling | | | | | | |
| 계 육 Chicken Meat | | | | | | |
| 기 타육류 Other Meat | 1 | 12,011 | 1 | 8 | | |
| 깃 털 Down & Feather | 1 | 3,000 | | | 1 | 3,000 |
| 토 모 Rabbit Hair | | | 1 | 300 | 1 | 500 |
| 산 양 모 Goat Hair | | | 1 | 700 | | |
| 마 모 Horse Hair | | | | | 1 | 85 |
| 여 우 모 Fox Hair | | | | | 3 | 900 |
| 우 피 Cattle Hide | 3 | 213,402 | 3 | 258,604 | 3 | 188,750 |
| 오리털조끼 Duck Down Vest | | | 1 | 130 | | |
| 계란 Egg | 2 | 600 | 1 | 300 | 5 | 1,500 |
| 계 Total | 29 | 1,111,366 | 34 | 1,228,249 | 42 | 1,064,994 |

| 10 | | 11 | | 12 | | 계 Total | |
|-------------|-----------|-------------|-----------|-------------|-----------|-------------|------------|
| 건 수 Case | 수 량 kg | 건 수 Case | 수 량 kg | 건 수 Case | 수 량 kg | 건 수 Case | 수 량 kg |
| 31 | 978,023 | 29 | 993,162 | 17 | 713,766 | 280 | 10,018,658 |
| 2 | 18,933 | 2 | 11,475 | | | 12 | 84,809 |
| | | | | 1 | 4 | 1 | 4 |
| | | 1 | 1 | | | 1 | 1 |
| | | | | | | 2 | 12,019 |
| | | 1 | 3,000 | | | 8 | 26,232 |
| | | | | 1 | 500 | 14 | 9,200 |
| | | | | | | 2 | 1,216 |
| 1 | 344 | 1 | 450 | | | 4 | 1,379 |
| | | | | 2 | 1,000 | 5 | 1,900 |
| 1 | 15,590 | 2 | 48,210 | 1 | 34,000 | 16 | 855,716 |
| 2 | 2,845 | | | | | 3 | 2,975 |
| 8 | 650 | 7 | 2,800 | | | 23 | 5,850 |
| 45 | 1,016,385 | 43 | 1,059,098 | 22 | 749,270 | 371 | 11,019,959 |

(라) 수입축산물 Import Animal Products

| 월별 Month 품명 Item | 1 | | 2 | |
|-----------------------------|-------------|-----------|-------------|-----------|
| | 건 수 Case | 수 량 kg | 건 수 Case | 수 량 kg |
| 면 양 육 Mutton | 8 | 930,862 | 3 | 271,832 |
| 우 육 Beef | 3 | 13,081 | 4 | 12,489 |
| 돈육 Pork | 1 | 406 | 3 | 34,675 |
| 오리육 Duckling | 1 | 48 | 1 | 8,484 |
| 칠면조육 Turkey Meat | 1 | 227 | 1 | 4,141 |
| 기타육류 Other meat | | | 1 | 12,240 |
| 원피 Cattle Hide | 40 | 1,121,945 | 32 | 1,156,893 |
| 양피 Sheep Skin | 7 | 99,661 | 3 | 56,463 |
| 토피 Rabbit Skin | 23 | 209,200 | 37 | 331,791 |
| 돈피 Pig Skin | 8 | 158,195 | 6 | 133,940 |
| 여우피 Fox Skin | | | | |
| 쥐피 Opposum Skin | 4 | 8,990 | 1 | 3,540 |
| 밍크피 Mink Skin | | | | |
| 수피류 Other Animal Skin | | | | |
| 토모 Rabbit Hair | 3 | 2,034 | 2 | 2,873 |
| 마모 Horse Hair | 5 | 6,597 | 13 | 3,086 |
| 돈모 Bristle | 3 | 5,250 | 2 | 1,975 |
| 산양모 Goat Hair | 20 | 22,888 | 26 | 36,005 |
| 낙타모 Camel Hair | | | | |
| 면양모 Wool | | | | |
| 사슴모 Deer Hair | | | | |
| 깃털 Down & Feather | 10 | 37,462 | 11 | 32,774 |
| 수모류 Other Animal Hair | 2 | 15,512 | | |
| 우지 Beef Tallow | | | | |
| 사료 Bone Meal | | | | |
| 수우각 Buffalo Horn | | | 1 | 4,000 |
| 박재 Stuffing | | | | |
| 녹용 Young Antler of the Deer | 1 | 50 | 1 | 100 |
| 녹각 Deer Antler | 16 | 42,619 | 11 | 61,225 |
| 사향 Musk | | | 1 | 1 |
| 담즙 Bile | | | 1 | 150 |
| 우황 Ox Bezoar | | | | |
| 소세지 Sausage | | | | |
| 기타 Others | 1 | 14,883 | 1 | 16,320 |
| 계 Total | 157 | 2,689,910 | 162 | 2,184,997 |

| 3 | | 4 | | 5 | | 6 | |
|-------------|------------------|-------------|------------------|-------------|------------------|-------------|------------------|
| 건 수 Case | 수 량 kg | 건 수 Case | 수 량 kg | 건 수 Case | 수 량 kg | 건 수 Case | 수 량 kg |
| 4 | 476,642 | 2 | 490,626 | 12 | 1,657,285 | 10 | 1,522,556 |
| 3 | 26,199 | 1 | 10,362 | 1 | 12,012 | 1 | 13,688 |
| | | | | 1 | 19,997 | | |
| 54 | 1,229,286 | 48 | 1,191,098 | 65 | 1,810,014 | 94 | 2,838,518 |
| 3 | 97,284 | 3 | 89,470 | 7 | 120,297 | 8 | 100,182 |
| 36 | 291,680 | 40 | 382,083 | 37 | 357,086 | 29 | 281,339 |
| 6 | 127,790 | 9 | 163,680 | 10 | 162,580 | 15 | 259,470 |
| | | | | | | 5 | 18,218 |
| 6 | 6,079 | 6 | 13,035 | 1 | 4,432 | 2 | 18,983 |
| | | | | | | 3 | 3,397 |
| | | | | 1 | 104 | 10 | 9,991 |
| 2 | 2,050 | 4 | 4,958 | 5 | 3,664 | 8 | 15,922 |
| 8 | 2,051 | 9 | 5,570 | 10 | 7,186 | 22 | 27,545 |
| 4 | 10,950 | 2 | 5,150 | 1 | 5,000 | | |
| 19 | 22,869 | 24 | 42,698 | 32 | 36,443 | | |
| 1 | 50 | | | 2 | 4,572 | | |
| | | 1 | 8,822 | 6 | 5,269 | | |
| | | 1 | 10 | | | 1 | 200 |
| 31 | 119,357 | 31 | 119,027 | 45 | 179,069 | 24 | 85,675 |
| | | | | | | | |
| | | | | 6 | 2,224 | | |
| 4 | 536 | 1 | 100 | | | 1 | 100 |
| 6 | 38,859 | 5 | 17,156 | 14 | 72,443 | 4 | 10,609 |
| | | | | | | 1 | 2 |
| | | | | 1 | 200 | | |
| | | | | | | 1 | 3 |
| 1 | 500 | | | | | | |
| 1 | 31,185 | | | 1 | 1,700 | 1 | 13,404 |
| 189 | 2,483,367 | 187 | 2,543,845 | 258 | 4,461,577 | 240 | 5,219,802 |

(라) 수입축산물 Import Animal Products (계속)

| 품명 Item | 7 | | 8 | | 9 | |
|-----------------------------|----------|-----------|----------|-----------|----------|-----------|
| | 건 수 Case | 수 량 kg | 건 수 Case | 수 량 kg | 건 수 Case | 수 량 kg |
| 면 양 육 Mutton | 13 | 1,660,537 | 10 | 1,586,248 | 13 | 2,171,716 |
| 우 육 Beef | 5 | 44,599 | 1 | 1,841 | 2 | 5,544 |
| 돈육 Pork | 2 | 891 | 3 | 20,212 | 2 | 31,083 |
| 오리육 Duckling | 1 | 1,539 | | | | |
| 칠면조육 Turkey Meat | 1 | 7,294 | | | | |
| 기타육류 Other meat | 1 | 4,899 | | | | |
| 원피 Cattle Hide | 81 | 2,210,331 | 114 | 3,001,382 | 92 | 2,392,173 |
| 양피 Sheep Skin | 10 | 164,082 | 9 | 160,574 | 12 | 220,044 |
| 토피 Rabbit Skin | 30 | 296,355 | 33 | 281,910 | 26 | 323,366 |
| 돈피 Pig Skin | 15 | 268,256 | 12 | 263,280 | 8 | 180,510 |
| 여우피 Fox Skin | | | 2 | 561 | | |
| 취피 Opposum Skin | 5 | 9,142 | 4 | 2,950 | 1 | 5,942 |
| 밍크피 Mink Skin | | | | | | |
| 수피류 Other Animal Skin | | | | | 2 | 6,470 |
| 토모 Rabbit Hair | 7 | 6,772 | 7 | 7,646 | 2 | 1,624 |
| 마모 Horse Hair | 10 | 2,806 | 17 | 12,548 | 11 | 6,181 |
| 돈모 Bristle | 2 | 664 | 7 | 14,850 | 7 | 34,875 |
| 산양모 Goat Hair | 37 | 51,508 | 30 | 40,900 | 22 | 36,092 |
| 낙타모 Camel Hair | | | | | | |
| 면양모 Wool | 1 | 4,917 | | | | |
| 사슴모 Deer Hair | 1 | 20 | 2 | 199 | | |
| 깃털 Down & Feather | 39 | 160,061 | 34 | 118,159 | 32 | 143,375 |
| 수모류 Other Animal Hair | 1 | 110 | 1 | 150 | 1 | 146 |
| 우지 Beef Tallow | | | | | 1 | 3,000 |
| 사료 Bone Meal | | | | | | |
| 수우각 Buffalo Horn | 1 | 8,000 | | | | |
| 박제 Stuffing | | | | | | |
| 녹용 Young Antler of the Deer | | | 1 | 100 | 2 | 491 |
| 녹각 Deer Antler | | | 12 | 56,122 | 6 | 14,900 |
| 사향 Musk | | | | | | |
| 담즙 Bile | | | | | | |
| 우황 Ox Bezoar | | | | | | |
| 소세지 Sausage | | | | | | |
| 기타 Others | | | | | | |
| 계 Total | 263 | 4,902,783 | 299 | 5,569,632 | 242 | 5,577,532 |

| 10 | | 11 | | 12 | | 계 Total | |
|-------------|------------------|-------------|------------------|-------------|------------------|--------------|-------------------|
| 건 수 Case | 수 량 kg | 건 수 Case | 수 량 kg | 건 수 Case | 수 량 kg | 건 수 Case | 수 량 kg |
| 6 | 1,475,549 | 17 | 1,620,763 | 14 | 1,407,233 | 112 | 15,271,849 |
| 1 | 14,342 | 2 | 18,867 | 4 | 33,070 | 28 | 206,094 |
| | | 1 | 40 | 2 | 2,946 | 15 | 110,250 |
| | | 2 | 2,881 | | | 5 | 12,952 |
| | | 2 | 9,390 | | | 5 | 21,052 |
| | | | | 1 | 942 | 3 | 18,081 |
| 109 | 3,232,521 | 101 | 2,954,160 | 112 | 2,832,056 | 942 | 25,970,379 |
| 14 | 249,182 | 15 | 264,980 | 17 | 366,856 | 108 | 1,989,073 |
| 29 | 299,662 | 23 | 278,819 | 32 | 325,035 | 375 | 3,658,326 |
| 12 | 256,610 | 9 | 203,880 | 13 | 254,535 | 123 | 2,432,726 |
| 1 | 272 | | | 2 | 282 | 5 | 1,115 |
| 2 | 4,095 | 1 | 4,249 | 2 | 7,866 | 38 | 88,538 |
| 1 | 111 | | | 1 | 185 | 2 | 296 |
| | | 1 | 16,048 | | | 6 | 41,605 |
| 10 | 12,125 | 9 | 8,631 | 4 | 3,811 | 58 | 59,585 |
| 13 | 2,961 | 15 | 4,625 | 12 | 6,279 | 133 | 69,881 |
| 5 | 8,000 | 5 | 19,301 | 1 | 200 | 47 | 122,137 |
| 43 | 58,640 | 29 | 32,512 | 33 | 51,826 | 337 | 459,926 |
| | | 2 | 1,877 | | | 5 | 6,499 |
| | | | | | | 8 | 19,008 |
| 1 | 30 | 2 | 250 | | | 8 | 709 |
| 43 | 201,384 | 24 | 103,730 | 18 | 108,385 | 342 | 1,408,458 |
| 1 | 49 | | | 2 | 110 | 8 | 16,077 |
| | | | | | | 1 | 3,000 |
| | | | | 1 | 155,547 | 1 | 155,547 |
| | | | | | | 2 | 12,000 |
| | | 1 | 362 | 1 | 120 | 8 | 2,706 |
| 2 | 275 | 1 | 100 | | | 14 | 1,852 |
| 11 | 47,318 | 3 | 7,870 | 7 | 37,496 | 95 | 406,617 |
| | | | | | | 2 | 3 |
| | | 1 | 200 | | | 3 | 550 |
| | | | | 1 | 1 | 2 | 4 |
| | | | | | | 1 | 500 |
| | | 3 | 2,399 | 1 | 2,500 | 9 | 82,391 |
| 304 | 5,863,126 | 269 | 5,555,934 | 281 | 5,597,281 | 2,851 | 52,649,786 |

(2) 서울지소 Seoul Branch

(가) 수출동물 Export Animals

| 월별 Month 품명 Species | 1 | | 2 | |
|------------------------|-------------|-------------|-------------|-------------|
| | 건 수 Case | 수 량 Head | 건 수 Case | 수 량 Head |
| 개 Dog | 18 | 23 | 13 | 14 |
| 고양이 Cat | 8 | 13 | 6 | 6 |
| 한우 Korean Cattle | | | | |
| 말 Horse | | | | |
| 염소 Goat | | | 1 | 5 |
| 병아리 Day Old Chicks | 1 | 1,600 | 1 | 200 |
| 다람쥐 Squirrel | | | | |
| 조류 Birds | 1 | 4 | 1 | 150 |
| 뱀 Reptilia | | | | |
| 개구리 Amphibia | | | | |
| 계 Total | 28 | 1,640 | 22 | 375 |

| 3 | | 4 | | 5 | | 6 | |
|-------------|-------------|-------------|-------------|-------------|-------------|-------------|-------------|
| 건 수 Case | 수 량 Head | 건 수 Case | 수 량 Head | 건 수 Case | 수 량 Head | 건 수 Case | 수 량 Head |
| 28 | 29 | 22 | 23 | 33 | 34 | 60 | 73 |
| 4 | 7 | 6 | 6 | 9 | 10 | 19 | 23 |
| | | 2 | 117 | | | | |
| | | | | 1 | 2,000 | | |
| | | 4 | 2,000 | 24 | 12,750 | 14 | 7,300 |
| 2 | 850 | 4 | 1,254 | 2 | 604 | 2 | 3 |
| | | 2 | 3,000 | 3 | 4,250 | | |
| 34 | 886 | 40 | 6,400 | 72 | 19,648 | 95 | 7,409 |

(가) 수출동물 Export Animals (계속)

| 월명 Month 품명 Species | 7 | | 8 | | 9 | |
|------------------------|-----------|---------------|-----------|------------|-----------|---------------|
| | 건 수 Case | 수 량 Head | 건 수 Case | 수 량 Head | 건 수 Case | 수 량 Head |
| 개 Dog | 43 | 49 | 48 | 49 | 24 | 25 |
| 고양이 Cat | 18 | 20 | 8 | 9 | 19 | 22 |
| 한우 Korean Cattle | | | 1 | 60 | 1 | 12 |
| 말 Horse | | | | | | |
| 염소 Goat | | | | | | |
| 병아리 Day Old Chicks | | | | | 1 | 3 |
| 다람쥐 Squirrel | | | | | 10 | 6,400 |
| 조류 Birds | 2 | 125 | 2 | 68 | 2 | 502 |
| 뱀 Reptilia | | | | | | |
| 개구리 Amphibia | 4 | 12,010 | | | 4 | 5,420 |
| 계 Total | 67 | 12,204 | 59 | 186 | 61 | 12,384 |

| 10 | | 11 | | 12 | | 계 Total | |
|-------------|-------------|-------------|-------------|-------------|-------------|-------------|-------------|
| 건 수 Case | 수 량 Head | 건 수 Case | 수 량 Head | 건 수 Case | 수 량 Head | 건 수 Case | 수 량 Head |
| 38 | 41 | 28 | 33 | 29 | 33 | 384 | 426 |
| 5 | 8 | 8 | 8 | 12 | 14 | 122 | 146 |
| 1 | 42 | 1 | 35 | | | 6 | 266 |
| 8 | 43 | 1 | 5 | 1 | 1 | 10 | 49 |
| | | | | | | 1 | 5 |
| | | | | | | 4 | 3,803 |
| 24 | 15,600 | 3 | 2,000 | | | 79 | 46,050 |
| 2 | 522 | | | 2 | 501 | 22 | 4,593 |
| | | 1 | 4 | | | 1 | 4 |
| | | | | | | 13 | 24,680 |
| 78 | 16,256 | 42 | 2,085 | 44 | 549 | 642 | 80,022 |

(나) 수입동물 Import Animals

| 원별 Month 품명 Species | 1 | | 2 | |
|------------------------|-----------|------------|-----------|-----------|
| | 건 수 Case | 수 량 Head | 건 수 Case | 수 량 Head |
| 개 Dog | 22 | 23 | 10 | 14 |
| 고양이 Cat | 7 | 7 | 4 | 4 |
| 유우 Dairy Cattle | | | | |
| 말 Horse | | | | |
| 돼지 Swine | 1 | 6 | | |
| 토끼 Rabbit | | | | |
| 여우 Fox | 1 | 240 | | |
| 밍크 Mink | 1 | 675 | | |
| 쥐 Mouse | | | | |
| 다람쥐 Squierrel | | | | |
| 병아리 Day Old Chicks | | | | |
| 피치 Fitch | | | | |
| 원숭이(야생동물) Monkey | 1 | 2 | 1 | 1 |
| 기니아피 Guinea Pig | | | | |
| 칠면조새끼 Turkey Poults | | | | |
| 조류 Birds | 3 | 4 | | |
| 벌 Honey-bees | | | | |
| 계 Total | 36 | 957 | 15 | 19 |

| 3 | | 4 | | 5 | | 6 | |
|-------------|-------------|-------------|-------------|-------------|-------------|-------------|-------------|
| 건 수 Case | 수 량 Head | 건 수 Case | 수 량 Head | 건 수 Case | 수 량 Head | 건 수 Case | 수 량 Head |
| 24 | 30 | 22 | 25 | 39 | 41 | 53 | 56 |
| 10 | 11 | 5 | 6 | 8 | 11 | 22 | 28 |
| 1 | 4 | | | 1 | 3 | | |
| 1 | 4 | 1 | 9 | | | | |
| | | 2 | 100 | 1 | 15 | 2 | 37 |
| | | 2 | 149 | 1 | 295 | | |
| | | 3 | 300 | 2 | 140 | | |
| | | 2 | 400 | | | | |
| 1 | 8 | | | 1 | 8 | 2 | 120 |
| | | | | 1 | 8 | | |
| | | | | | | 1 | 300 |
| | | | | | | 1 | 208 |
| 1 | 40 | | | 1 | 4 | 5 | 121 |
| | | | | | | 2 | 309 |
| 38 | 97 | 37 | 989 | 55 | 525 | 88 | 1,179 |

(나) 수입동물 Import Animals (계속)

| 월별 Month 품명 Species | 7 | | 8 | | 9 | |
|------------------------|-------------|--------------|-------------|-------------|-------------|--------------|
| | 건 수 Case | 수 량 Head | 건 수 Case | 수 량 Head | 건 수 Case | 수 량 Head |
| 개 Dog | 45 | 48 | 53 | 58 | 40 | 44 |
| 고양이 Cat | 20 | 24 | 22 | 27 | 18 | 21 |
| 유우 Dairy Cattle | | | | | | |
| 말 Horse | 1 | 3 | 4 | 122 | 6 | 38 |
| 돼지 Pig | | | | | 1 | 42 |
| 토끼 Rabbit | 1 | 12 | | | | |
| 여우 Fox | | | | | 1 | 430 |
| 밍크 Mink | | | | | 1 | 1,500 |
| 쥐 Mouse | 3 | 721 | | | 3 | 126 |
| 다람쥐 Squirrel | | | | | | |
| 병아리 Day Old Chicks | | | | | | |
| 피치 Fitch | | | | | 1 | 100 |
| 야생동물 Wild Animals | | | | | | |
| 기니아퓌 Guinea Pig | | | | | | |
| 칠면조새끼 Turkey Poults | | | | | | |
| 조류 Birds | 3 | 21 | | | | |
| 벌 Honey -Bees | 2 | 376 | | | | |
| 계 Total | 75 | 1,211 | 79 | 207 | 71 | 2,304 |

| 10 | | 11 | | 12 | | 계 Total | |
|-------------|-------------|-------------|-------------|-------------|-------------|-------------|-------------|
| 건 수 Case | 수 량 Head | 건 수 Case | 수 량 Head | 건 수 Case | 수 량 Head | 건 수 Case | 수 량 Head |
| 42 | 48 | 29 | 32 | 31 | 39 | 410 | 458 |
| 6 | 7 | 7 | 9 | 11 | 13 | 140 | 171 |
| | | | | | | 2 | 7 |
| 1 | 2 | 1 | 96 | | | 15 | 274 |
| 2 | 165 | 1 | 110 | | | 10 | 475 |
| 2 | 224 | | | | | 6 | 680 |
| | | | | | | 7 | 1,110 |
| | | | | 1 | 800 | 5 | 3,375 |
| | | 2 | 24 | 2 | 520 | 14 | 1,527 |
| | | | | | | 1 | 8 |
| 1 | 5,750 | | | | | 1 | 5,750 |
| | | | | | | 2 | 400 |
| | | | | | | 2 | 3 |
| 1 | 1 | | | | | 1 | 1 |
| | | | | | | 1 | 208 |
| | | 1 | 2 | | | 14 | 198 |
| | | | | | | 4 | 685 |
| 55 | 6,197 | 41 | 273 | 45 | 1,372 | 635 | 15,330 |

(나) 수출축산물 Export Animal Products

| 품명 Item | 원별 Month | 1 | | 2 | |
|------------------------|----------|-----------|----------------|-----------|----------------|
| | | 건 수 Case | 수 량 kg | 건 수 Case | 수 량 kg |
| 우 육 Beef | | 39 | 1,383 | 33 | 1,625 |
| 돈육 Pork | | | | 2 | 10,010 |
| 계육 Chicken Meat | | | | 1 | 2,020 |
| 오리육 Duckling | | | | | |
| 돈채상 Pig pancreas | | 2 | 27,500 | 2 | 28,200 |
| 우육포 Jerked Beef | | | | | |
| 기타육류 Other animal Meat | | | | | |
| 원피 Cattle Hide | | 11 | 425,024 | 7 | 227,891 |
| 돈피 Pig Skin | | | | | |
| 수피류 Other animal Skin | | | | 1 | 20 |
| 토모 Rabbit Hair | | 11 | 11,400 | 9 | 6,700 |
| 산양모 Goat Hair | | 3 | 2,682 | 6 | 573 |
| 마모 Horse Hair | | 7 | 978 | 6 | 738 |
| 여우모 Fox Hair | | 5 | 2,030 | 6 | 3,400 |
| 깃털 Down & Feather | | 1 | 2,280 | | |
| 우모 Cattle Hair | | | | | |
| 돈모 Bristle | | | | | |
| 귀모 Opposum Hair | | | | | |
| 수모류 Other animal Hair | | | | 1 | 1,000 |
| 개껌 Dog Toys | | 1 | 12,507 | | |
| 피혁분 Skin Meal | | | | | |
| 오리털조끼 Duck Down Vest | | | | | |
| 소세지 Sausage | | | | 1 | 3 |
| 계란 Egg | | | | | |
| 박제류 Stuffing | | | | | |
| 기타 Other | | | | | |
| 계 Total | | 80 | 485,784 | 75 | 282,180 |

| 3 | | 4 | | 5 | | 6 | |
|-------------|----------------|-------------|----------------|-------------|----------------|-------------|----------------|
| 건 수 Case | 수 량 kg | 건 수 Case | 수 량 kg | 건 수 Case | 수 량 kg | 건 수 Case | 수 량 kg |
| 25 | 1,212 | 29 | 1,565 | 33 | 1,943 | 34 | 1,361 |
| 4 | 26,911 | 2 | 10,117 | 2 | 19,788 | | |
| | | | | | | 1 | 3,600 |
| 2 | 28,500 | 2 | 27,000 | 2 | 27,300 | | |
| 8 | 229,314 | 8 | 157,016 | 3 | 176,753 | 3 | 146,741 |
| 1 | 16,280 | 2 | 49,360 | 1 | 33,080 | 1 | 33,080 |
| | | | | | | 2 | 68 |
| 6 | 5,100 | 13 | 9,051 | 15 | 5,561 | 12 | 7,804 |
| 4 | 4,316 | 4 | 1,014 | 6 | 5,545 | 6 | 5,888 |
| 6 | 7,237 | 12 | 1,561 | 6 | 720 | 12 | 1,761 |
| 8 | 4,170 | 7 | 2,250 | 10 | 3,516 | 15 | 4,586 |
| | | 2 | 2,260 | 1 | 1 | 1 | 907 |
| 1 | 18 | | | | | 1 | 50 |
| | | | | 3 | 772 | | |
| | | | | | | 3 | 185 |
| 1 | 17 | | | 1 | 130 | | |
| | | 1 | 1,448 | | | 4 | 10,377 |
| 1 | 50,000 | 2 | 100,000 | 3 | 250,000 | 3 | 250,000 |
| | | 1 | 8 | | | 1 | 1,080 |
| | | | | 2 | 209 | 3 | 650 |
| | | 1 | 1 | | | | |
| 1 | 540 | 1 | 2,000 | 1 | 10 | 1 | 10 |
| 68 | 373,615 | 87 | 364,651 | 89 | 525,328 | 103 | 468,148 |

(다) 수출축산물 Export Animal Products (계속)

| 품명 Item | 월별 Month | 7 | | 8 | | 9 | |
|------------------------|----------|----------|---------|----------|---------|----------|---------|
| | | 건 수 Case | 수 량 kg | 건 수 Case | 수 량 kg | 건 수 Case | 수 량 kg |
| 우 육 Beef | | 36 | 1,441 | 41 | 1,732 | 49 | 2,157 |
| 돈육 Pork | | 3 | 10,726 | | | 2 | 9,817 |
| 계육 Chicken Meat | | | | 1 | 10,000 | | |
| 오리육 Ducking | | | | | | | |
| 돈췌장 Pig pancreas | | 1 | 34,000 | 2 | 34,000 | 2 | 26,000 |
| 우육포 Jerked Beef | | | | | | | |
| 기타육류 Other animal Meat | | | | | | | |
| 원피 Cattle Hide | | 3 | 157,342 | 1 | 251,800 | 1 | 36,180 |
| 돈피 Pig Skin | | | | | | | |
| 수피류 Other animal Skin | | | | | | | |
| 토모 Rabbit Hair | | 15 | 4,135 | 12 | 6,495 | 12 | 6,400 |
| 산양모 Goat Hair | | 7 | 2,043 | 13 | 5,780 | 12 | 16,382 |
| 마모 Horse Hair | | 13 | 1,980 | 6 | 772 | 7 | 697 |
| 여우모 Fox Hair | | 23 | 4,110 | 13 | 3,540 | 5 | 1,100 |
| 깃털 Down & Feather | | | | | | | |
| 우모 Cattle Hair | | 1 | 18 | 1 | 50 | | |
| 돈모 Bristle | | | | 1 | 100 | 1 | 758 |
| 귀모 Opposum Hair | | 1 | 33 | | | | |
| 수모류 Other animal Hair | | 1 | 100 | | | | |
| 개껌 Dog Toys | | | | | | | |
| 피혁분 Skin Meal | | 7 | 600,000 | 4 | 400,000 | 4 | 400,000 |
| 오리털조끼 Duck Down Vest | | 1 | 363 | 3 | 4,154 | 3 | 3,180 |
| 소세지 Sausage | | 3 | 703 | | | | |
| 계란 Egg | | | | | | | |
| 박제류 Stuffing | | 1 | 2 | 1 | 90 | | |
| 기타 Other | | 2 | 18 | | | | |
| 계 Total | | 118 | 817,014 | 99 | 718,513 | 98 | 502,671 |

| 10 | | 11 | | 12 | | 계 Total | |
|-------------|-----------|-------------|-----------|-------------|-----------|-------------|-----------|
| 건 수 Case | 수 량 kg | 건 수 Case | 수 량 kg | 건 수 Case | 수 량 kg | 건 수 Case | 수 량 kg |
| 51 | 1,549 | 46 | 1,579 | 46 | 1,592 | 462 | 19,139 |
| 3 | 19,829 | 3 | 19,220 | 3 | 9,213 | 24 | 135,631 |
| 1 | 8,000 | 2 | 11,470 | 2 | 14,003 | 8 | 49,093 |
| 1 | 305 | 1 | 7 | 5 | 529 | 7 | 841 |
| 1 | 21,000 | 1 | 21,000 | 2 | 34,500 | 19 | 309,000 |
| 11 | 586 | 7 | 627 | 11 | 513 | 29 | 1,726 |
| | | 1 | 18 | 2 | 22 | 3 | 40 |
| 6 | 127,824 | 10 | 336,938 | 4 | 88,880 | 65 | 2,361,703 |
| 2 | 32,560 | 2 | 32,280 | 2 | 32,560 | 11 | 229,200 |
| | | | | | | 3 | 88 |
| 11 | 5,088 | 2 | 1,150 | 13 | 10,200 | 131 | 79,084 |
| 8 | 11,218 | 15 | 10,095 | 9 | 5,470 | 93 | 71,006 |
| 8 | 835 | 5 | 1,006 | 4 | 541 | 92 | 18,826 |
| 1 | 300 | 3 | 800 | 5 | 1,800 | 101 | 31,602 |
| | | 1 | 6,700 | 1 | 3,500 | 7 | 15,648 |
| 3 | 86 | | | | | 7 | 222 |
| | | | | | | 5 | 1,630 |
| 2 | 3,000 | 1 | 500 | 3 | 800 | 10 | 4,518 |
| 1 | 36 | | | | | 5 | 1,283 |
| 1 | 1,404 | 2 | 26,813 | 1 | 2,755 | 10 | 55,304 |
| 4 | 300,000 | 3 | 300,000 | 1 | 100,000 | 32 | 2,750,000 |
| 1 | 250 | | | 5 | 262 | 15 | 9,297 |
| | | | | | | 9 | 1,565 |
| | | | | 1 | 90 | 1 | 90 |
| | | | | | | 3 | 93 |
| | | 1 | 1,000 | | | 7 | 3,578 |
| 116 | 533,870 | 106 | 771,203 | 120 | 307,230 | 1,159 | 6,150,207 |

(나) 수입·축산물 Import Animal Products

| 품명 Item | 원별 Month | 1 | | 2 | |
|------------|--------------------------|-------------|------------------|-------------|------------------|
| | | 건 수 Case | 수 량 kg | 건 수 Case | 수 량 kg |
| 면 양 육 | Mutton | 1 | 73 | 1 | 15 |
| 우 육 | Beef | 6 | 11,261 | 11 | 21,425 |
| 돈 육 | Pork | | | 1 | 23 |
| 계 육 | Chicken Meat | 2 | 785 | 3 | 2,387 |
| 오 리 육 | Duckling | | | 1 | 1,911 |
| 칠면조육 | Turkey Meat | | | 1 | 430 |
| 기타육류 | Other Animal Meat | 2 | 636 | 1 | 23 |
| 원 피 | Cattle Hide | 33 | 1,501,662 | 43 | 1,818,369 |
| 양 피 | Sheep Skin | | | | |
| 토 피 | Rabbit Skin | 1 | 5 | 1 | 1 |
| 돈 피 | Pig Skin | | | | |
| 밍 크 피 | Mink Skin | 41 | 16,266 | 40 | 14,585 |
| 여 우 피 | Fox Skin | 36 | 18,118 | 27 | 14,292 |
| 귀 피 | Opossum Skin | 2 | 1,775 | 10 | 9,660 |
| 코요테피 | Coyote Skin | 2 | 538 | 1 | 91 |
| 라쿤피 | Raccoon Skin | 3 | 2,304 | 2 | 1,423 |
| 비버피 | Beaver Skin | 1 | 2,455 | | |
| 기타수피류 | Other Animal Skin | 3 | 213 | 1 | 247 |
| 산 양 모 | Goat Hair | | | | |
| 면 양 모 | Wool | 1 | 1 | | |
| 토 모 | Rabbit Hair | | | | |
| 돈 모 | Bristle | | | | |
| 오 리 털 | Down & Feather | 6 | 982 | 2 | 725 |
| 마 모 | Horse Hair | 1 | 81 | | |
| 녹 각 | Deer Antler | | | | |
| 녹 용 | Young Antler of the Deer | 30 | 2,172 | 25 | 1,950 |
| 사 향 | Musk | 1 | 2 | 2 | 8 |
| 우 황 | Ox Bezoar | 1 | 3 | 3 | 5 |
| 담즙 | Bile | | | | |
| 호 골 | Tiger Bone | | | | |
| 소 세 지 | Sausage | 1 | 40 | 1 | 420 |
| 우 육포 | Jerked Beef | 1 | 681 | | |
| 박 제 | Stuffing | | | | |
| 소 정 액 | Cattle Semen | | | 2 | 2,300 |
| 돼지정액 | Pig Semen | | | | |
| 소수정란 | Bovine Embryo | | | | |
| 계란 | Egg | | | 2 | 1,720 |
| 기타 | Other | | | 2 | 217 |
| 계 | Total | 175 | 1,560,053 | 183 | 1,892,227 |

| 3 | | 4 | | 5 | | 6 | |
|-------------|-----------|-------------|-----------|-------------|-----------|-------------|-----------|
| 건 수 Case | 수 량 kg | 건 수 Case | 수 량 kg | 건 수 Case | 수 량 kg | 건 수 Case | 수 량 kg |
| 1 | 15 | 2 | 126 | 2 | 276 | 2 | 240 |
| 20 | 34,540 | 14 | 21,135 | 13 | 31,128 | 21 | 33,995 |
| 4 | 1,686 | 1 | 280 | 2 | 1,075 | 1 | 618 |
| 4 | 3,000 | 2 | 9,117 | 1 | 706 | 3 | 2,369 |
| 4 | 1,199 | | | | | | |
| 1 | 1,199 | | | | | | |
| | | | | 1 | 227 | 2 | 8 |
| 45 | 1,876,688 | 39 | 1,717,113 | 45 | 1,963,091 | 41 | 1,624,137 |
| 2 | 65 | 2 | 529 | 2 | 442 | | |
| 3 | 326 | 1 | 37 | 1 | 1,155 | 1 | 4 |
| | | 1 | 34 | | | 1 | 17 |
| 44 | 25,524 | 45 | 24,300 | 47 | 16,618 | 43 | 23,726 |
| 36 | 15,613 | 34 | 16,819 | 40 | 24,589 | 43 | 18,529 |
| 4 | 3,428 | 14 | 16,194 | 22 | 18,809 | 13 | 12,341 |
| 3 | 1,048 | 2 | 1,131 | | | 2 | 740 |
| 4 | 2,219 | 3 | 2,302 | | | 3 | 1,225 |
| 2 | 4,764 | 1 | 632 | 3 | 1,179 | 4 | 3,823 |
| 7 | 2,430 | 4 | 209 | 2 | 23 | 3 | 1,243 |
| | | | | | | 1 | 318 |
| 2 | 3 | | | | | | |
| 1 | 1 | | | | | 1 | 104 |
| | | 2 | 19 | | | | |
| 2 | 3,072 | 2 | 28 | 3 | 45 | 3 | 6,604 |
| 2 | 11 | | | 2 | 54 | | |
| | | | | | | | |
| 25 | 1,975 | 27 | 2,313 | 27 | 1,705 | 8 | 558 |
| 4 | 10 | 2 | 3 | 2 | 2 | 4 | 16 |
| 3 | 4 | 4 | 13 | 4 | 9 | 4 | 10 |
| | | 1 | 5 | | | | |
| | | 1 | 13 | | | 1 | 100 |
| 4 | 1,749 | | | 1 | 901 | | |
| | | 1 | 680 | 1 | 453 | 1 | 1 |
| | | | | | | | |
| 2 | 1,778 | 2 | 2,382 | 5 | 3,242 | 7 | 4,676 |
| | | 2 | 350 | 1 | 348 | | |
| | | 1 | 33 | | | 1 | 41 |
| 5 | 9,880 | 1 | 2,700 | 1 | 2,700 | 1 | 2,700 |
| | | | | | | | |
| 234 | 1,992,227 | 211 | 1,818,497 | 228 | 2,068,777 | 215 | 1,738,173 |

(라) 수입축산물 Import Animal Products (계속)

| 품명 Item | 월별 Month | 7 | | 8 | | 9 | |
|------------------------------|----------|------------|------------------|------------|------------------|------------|------------------|
| | | 건 수 Case | 수 량 kg | 건 수 Case | 수 량 kg | 건 수 Case | 수 량 kg |
| 면 양 육 Mutton | | 1 | 196 | 1 | 24 | 2 | 200 |
| 우 육 Beef | | 15 | 27,636 | 7 | 16,982 | 11 | 32,243 |
| 돈 육 Pork | | 4 | 749 | | | 2 | 214 |
| 계 육 Chicken Meat | | 2 | 2,365 | 3 | 8,401 | 1 | 443 |
| 오 리 육 Duckling | | | | | | | |
| 칠면조육 Turkey Meat | | 1 | 1,011 | | | | |
| 기타육류 Other Animal Meat | | | | | | 1 | 30 |
| 원 피 Cattle Hide | | 42 | 1,480,011 | 47 | 2,065,731 | 58 | 2,395,010 |
| 양 피 Sheep Skin | | 1 | 7 | 1 | 38 | 3 | 3,791 |
| 토 피 Rabbit Skin | | 1 | 19,803 | 2 | 105 | 1 | 40 |
| 돈 피 Pig Skin | | | | 1 | 150 | | |
| 밍 크 피 Mink Skin | | 74 | 26,824 | 34 | 10,689 | 52 | 23,755 |
| 여 우 피 Fox Skin | | 68 | 44,607 | 52 | 28,164 | 68 | 42,493 |
| 취 피 Opossum Skin | | 12 | 14,795 | 12 | 20,090 | 14 | 32,084 |
| 코요테피 Coyote Skin | | 3 | 1,239 | 5 | 700 | 2 | 673 |
| 라쿤피 Raccoon Skin | | | | | | 1 | 200 |
| 비버피 Beaver Skin | | 2 | 664 | | | | |
| 기타수피류 Other Animal Skin | | 6 | 327 | 2 | 431 | 2 | 447 |
| 산 양 모 Goat Hair | | 1 | 150 | 1 | 156 | 1 | 56 |
| 면 양 모 Wool | | | | | | | |
| 토 모 Rabbit Hair | | | | 4 | 3,255 | 4 | 1,998 |
| 돈 모 Bristle | | | | | | | |
| 오 리 털 Down & Feather | | 4 | 929 | 1 | 227 | 1 | 460 |
| 마 모 Horse Hair | | | | | | | |
| 녹 각 Deer Antler | | | | | | | |
| 녹 용 Young Antler of the Deer | | 7 | 543 | 14 | 845 | 33 | 2,761 |
| 사 향 Musk | | 8 | 29 | 2 | 3 | 2 | 12 |
| 우 황 Ox Bezoar | | 4 | 18 | 5 | 13 | 3 | 6 |
| 담즙 Bile | | | | | | | |
| 호골 Tiger Bone | | | | 1 | 4 | | |
| 소세지 Sausage | | 1 | 19 | | | | |
| 우육포 Jerked Beef | | 2 | 1,379 | 1 | 907 | | |
| 박제 Stuffing | | | | | | 1 | 5 |
| 소정액 Cattle Semen | | 1 | 722 | | | 1 | 1,600 |
| 돼지정액 Pig Semen | | 1 | 300 | | | | |
| 소수정란 Bovine Embryo | | | | | | 1 | 20 |
| 계란 Egg | | 1 | 720 | | | 1 | 2,700 |
| 기타 Other | | 1 | 275 | | | | |
| 계 Total | | 263 | 1,625,318 | 196 | 2,156,915 | 266 | 2,541,241 |

| 10 | | 11 | | 12 | | 계 Total | |
|-------------|------------------|-------------|------------------|-------------|------------------|--------------|-------------------|
| 건 수 Case | 수 량 kg | 건 수 Case | 수 량 kg | 건 수 Case | 수 량 kg | 건 수 Case | 수 량 kg |
| 3 | 205 | | | 1 | 85 | 17 | 1,455 |
| 18 | 38,085 | 5 | 14,156 | 11 | 31,955 | 152 | 314,541 |
| 1 | 1,422 | | | 3 | 1,023 | 19 | 7,090 |
| 2 | 1,056 | | | 4 | 8,180 | 27 | 38,809 |
| 1 | 200 | | | | | 6 | 3,310 |
| 5 | 798 | 1 | 707 | 1 | 17 | 10 | 4,162 |
| 1 | 8 | | | | | 8 | 932 |
| 39 | 1,740,751 | 32 | 1,309,798 | 39 | 1,650,826 | 508 | 21,143,187 |
| 2 | 9,664 | | | 6 | 103 | 19 | 14,639 |
| 1 | 1 | 3 | 38,661 | 2 | 35,117 | 18 | 95,355 |
| | | | | 2 | 110 | 5 | 311 |
| 55 | 20,653 | 34 | 13,212 | 41 | 16,739 | 550 | 232,891 |
| 55 | 54,364 | 49 | 28,871 | 37 | 23,344 | 545 | 329,803 |
| 11 | 19,310 | 4 | 5,380 | 6 | 12,126 | 124 | 16,992 |
| | | 1 | 81 | | | 21 | 6,241 |
| 1 | 199 | | | 2 | 365 | 19 | 10,237 |
| 4 | 2,591 | 4 | 3,249 | 1 | 589 | 22 | 19,946 |
| 4 | 788 | 2 | 349 | 3 | 279 | 39 | 6,986 |
| 1 | 8 | 2 | 33 | | | 7 | 751 |
| | | | | | | 3 | 4 |
| 11 | 9,452 | 15 | 11,899 | 12 | 8,335 | 48 | 35,044 |
| | | | | | | 2 | 19 |
| 1 | 100 | 5 | 695 | 2 | 249 | 32 | 14,116 |
| | | 1 | 10 | | | 6 | 156 |
| 1 | 2 | | | | | 1 | 2 |
| 33 | 3,095 | 35 | 3,320 | 18 | 1,438 | 282 | 22,675 |
| 4 | 18 | 2 | 4 | 4 | 23 | 37 | 130 |
| 3 | 7 | 5 | 7 | 5 | 19 | 44 | 114 |
| | | 1 | 1 | | | 2 | 6 |
| | | | | | | 3 | 117 |
| 1 | 22 | | | | | 9 | 3,151 |
| 1 | 907 | | | 1 | 472 | 9 | 5,480 |
| | | | | | | 1 | 5 |
| 7 | 10,182 | 3 | 1,718 | 2 | 791 | 32 | 29,391 |
| 1 | 200 | | | 2 | 291 | 7 | 1,489 |
| | | 1 | 64 | | | 4 | 158 |
| 3 | 4,710 | | | | | 15 | 27,830 |
| | | | | 1 | 235 | 4 | 727 |
| 270 | 1,918,798 | 205 | 1,432,215 | 206 | 1,792,711 | 2,652 | 22,537,152 |

(3) 인천지소 Inchon Branch

(가) 수출동물 Export Animal

| 월별 Month 품명 Specise | 1 | | 2 | |
|------------------------|----------|----------|----------|----------|
| | 건 수 Case | 수 량 Head | 건 수 Case | 수 량 Head |
| 한 우 Korean Cattle | | | 1 | 77 |
| 고 양 이 Cat | | | 1 | 1 |
| 병 아 리 Day old Chick | | | | |
| 조 류 Birds | | | | |
| 계 Total | | | 2 | 78 |

(나) 수입동물 Import Animal

| 월별 Month 품명 Specise | 1 | | 2 | |
|-------------------------|----------|----------|----------|----------|
| | 건 수 Case | 수 량 Head | 건 수 Case | 수 량 Head |
| 말 Horse | | | | |
| 돼 지 Swine | | | | |
| 토 끼 Rabbit | | | 2 | 270 |
| 여 우 Fox | 1 | 60 | | |
| 라 쿤 Raccoon | 1 | 10 | | |
| 피 치 Fitch | 1 | 100 | | |
| 병 아 리 Day old chick | 1 | 23,296 | 4 | 36,750 |
| 오리새끼 Day old Duckling | 2 | 2,340 | 2 | 3,410 |
| 야생우제류 Wild Artiodactyla | 1 | 1 | | |
| 야생 동물 Wild Animals | | | | |
| 야생조류 Wild Birds | | | | |
| 계 Total | 7 | 25,807 | 8 | 40,430 |

| 3 | | 4 | | 5 | | 6 | |
|-------------|-------------|-------------|-------------|-------------|-------------|-------------|-------------|
| 건 수 Case | 수 량 Head | 건 수 Case | 수 량 Head | 건 수 Case | 수 량 Head | 건 수 Case | 수 량 Head |
| | | | | 1 | 60 | 1 | 45 |
| | | | | | | 5 | 32,775 |
| | | | | | | 1 | 5 |
| | | | | 1 | 60 | 7 | 32,825 |

| 3 | | 4 | | 5 | | 6 | |
|-------------|-------------|-------------|-------------|-------------|-------------|-------------|-------------|
| 건 수 Case | 수 량 Head | 건 수 Case | 수 량 Head | 건 수 Case | 수 량 Head | 건 수 Case | 수 량 Head |
| | | 4 | 112 | 4 | 7 | 1 | 3 |
| | | | | 1 | 10 | | |
| | | 1 | 60 | | | 2 | 90 |
| 1 | 4,600 | 1 | 1,800 | 1 | 20,000 | | |
| 2 | 2,414 | 2 | 2,290 | 4 | 4,656 | 3 | 3,539 |
| 3 | 6 | | | | | 1 | 2 |
| 1 | 4 | | | | | 1 | 16 |
| 7 | 7,024 | 8 | 4,282 | 10 | 24,673 | 8 | 3,650 |

(가) 수출동물 Export Animal (계속)

| 월별 Month 품명 Speise | 7 | | 8 | | 9 | |
|-----------------------|-------------|-------------|-------------|-------------|-------------|-------------|
| | 건 수 Case | 수 량 Head | 건 수 Case | 수 량 Head | 건 수 Case | 수 량 Head |
| 한 우 Korean Cattle | 2 | 100 | 3 | 185 | 1 | 31 |
| 고 양 이 Cat | | | | | | |
| 병 아 리 Day old Chick | 4 | 14,881 | 2 | 6,560 | | |
| 조 류 Birds | | | | | | |
| 계 Total | 6 | 14,981 | 5 | 6,745 | 1 | 31 |

(나) 수입동물 Import Animal (계속)

| 월별 Month 품명 Speise | 7 | | 8 | | 9 | |
|-------------------------|-------------|-------------|-------------|-------------|-------------|-------------|
| | 건 수 Case | 수 량 Head | 건 수 Case | 수 량 Head | 건 수 Case | 수 량 Head |
| 말 Horse | | | | | | |
| 돼 지 Swine | | | | | | |
| 토 끼 Rabbit | | | | | | |
| 여 우 Fox | | | | | | |
| 라 쿤 Raccoon | | | | | | |
| 피 치 Fitch | | | | | | |
| 병 아 리 Day old Chick | 4 | 49,969 | | | 3 | 10,275 |
| 오리새끼 Day old Duckling | 2 | 2,290 | | | | |
| 야생우제류 Wild Artiodactyla | | | | | | |
| 야생동물 Wild Animals | 2 | 2 | | | 1 | 3 |
| 야생조류 Wild Birds | | | | | | |
| 계 Total | 8 | 52,261 | | | 4 | 10,278 |

| 10 | | 11 | | 12 | | 계 Total | |
|-------------|-------------|-------------|-------------|-------------|-------------|-------------|-------------|
| 건 수 Case | 수 량 Head | 건 수 Case | 수 량 Head | 건 수 Case | 수 량 Head | 건 수 Case | 수 량 Head |
| | | | | 2 | 179 | 11 | 677 |
| | | 5 | 25,178 | 9 | 49,456 | 1 | 1 |
| | | | | | | 25 | 128,850 |
| | | | | | | 1 | 5 |
| | | 5 | 25,178 | 11 | 49,635 | 38 | 129,533 |

| 10 | | 11 | | 12 | | 계 Total | |
|-------------|-------------|-------------|-------------|-------------|-------------|-------------|-------------|
| 건 수 Case | 수 량 Head | 건 수 Case | 수 량 Head | 건 수 Case | 수 량 Head | 건 수 Case | 수 량 Head |
| | | | | | | 9 | 122 |
| | | | | | | 1 | 10 |
| | | | | | | 3 | 330 |
| | | | | | | 1 | 60 |
| | | | | | | 1 | 10 |
| | | | | | | 3 | 190 |
| | | 1 | 20,000 | 2 | 9,280 | 18 | 175,970 |
| 2 | 3,360 | | | | | 19 | 24,299 |
| | | | | | | 1 | 1 |
| 1 | 4 | 1 | 1 | | | 9 | 18 |
| | | | | | | 2 | 20 |
| 3 | 3,364 | 2 | 20,001 | 2 | 9,280 | 67 | 201,030 |

(다) 수출축산물 Export Animal Products

| 월별 Month 품명 Specise | 1 | | 2 | |
|------------------------|-----------|---------------|----------|--------------|
| | 건 수 Case | 수 량 kg | 건 수 Case | 수 량 kg |
| 돈 육 Pork | | | | |
| 오 리 육 Duckling | 4 | 2,400 | 4 | 2,400 |
| 토 끼 육 Rabbit Meat | | | | |
| 원 피 Cattle Hide | 1 | 19,295 | | |
| 돈 피 Pig Skin | | | | |
| 토 모 Rabbit Hair | | | | |
| 마 모 Horse Hair | 1 | 420 | | |
| 깃 털 Down & Feather | 5 | 19,700 | 1 | 3,000 |
| 난 황 Albumine | | | | |
| 계 Total | 11 | 41,815 | 5 | 5,400 |

(라) 수입축산물 Import Animal Products

| 월별 Month 품명 Specise | 1 | | 2 | |
|------------------------|------------|-------------------|------------|-------------------|
| | 건 수 Case | 수 량 kg | 건 수 Case | 수 량 kg |
| 원 피 Cattle Hide | 216 | 8,071,288 | 252 | 9,681,805 |
| 양 피 Sheep Skin | | | | |
| 오 리 털 Down & Feather | 1 | 10,078 | | |
| 우 지 Beef Tallow | 23 | 3,423,919 | 3 | 399,860 |
| 사 료 Bone Meal | | | 1 | 175,000 |
| 녹 각 Deer Antler | | | | |
| 계 Total | 240 | 11,505,315 | 256 | 10,256,665 |

| 3 | | 4 | | 5 | | 6 | |
|-------------|-----------|-------------|-----------|-------------|-----------|-------------|-----------|
| 건 수 Case | 수 량 kg | 건 수 Case | 수 량 kg | 건 수 Case | 수 량 kg | 건 수 Case | 수 량 kg |
| 2 | 25,212 | 2 | 36,020 | 2 | 31,500 | 2 | 37,000 |
| 1 | 600 | | | | | | |
| 1 | 52,700 | 1 | 53,580 | 1 | 37,160 | 6 | 139,490 |
| | | 1 | 16,800 | 1 | 16,800 | 1 | 16,800 |
| | | | | | | 2 | 300 |
| 2 | 12,000 | 2 | 9,000 | 1 | 6,000 | 2 | 12,000 |
| | | | | | | 2 | 4 |
| 6 | 90,512 | 6 | 115,400 | 5 | 91,460 | 15 | 205,594 |

| 3 | | 4 | | 5 | | 6 | |
|-------------|------------|-------------|------------|-------------|------------|-------------|------------|
| 건 수 Case | 수 량 kg | 건 수 Case | 수 량 kg | 건 수 Case | 수 량 kg | 건 수 Case | 수 량 kg |
| 258 | 10,226,148 | 267 | 10,567,761 | 263 | 10,515,149 | 234 | 9,244,754 |
| 1 | 18,102 | 1 | 20,727 | 2 | 27,131 | 1 | 16,192 |
| 1 | 10,222 | 2 | 15,332 | 4 | 45,600 | 3 | 30,061 |
| 15 | 2,108,736 | 15 | 2,890,968 | 6 | 817,350 | 18 | 3,147,409 |
| | | | | 1 | 99,800 | | |
| 1 | 3,000 | | | | | | |
| 276 | 12,366,208 | 285 | 13,494,788 | 276 | 11,505,030 | 256 | 12,438,416 |

(나) 수출축산물 Export Animal Products (계속)

| 월별 Month 품명 Specise | 7 | | 8 | | 9 | |
|------------------------|-------------|----------------|-------------|----------------|-------------|----------------|
| | 건 수 Case | 수 량 kg | 건 수 Case | 수 량 kg | 건 수 Case | 수 량 kg |
| 돈 육 Pork | 3 | 50,500 | 3 | 50,000 | 5 | 63,016 |
| 오 리 육 Duckling | | | | | | |
| 토 끼 육 Rabbit Meat | 1 | 3 | | | | |
| 원 피 Cattle Hide | 5 | 88,270 | 15 | 302,981 | 4 | 106,715 |
| 돈 피 Pig Skin | | | | | | |
| 토 모 Rabbit Hair | | | | | | |
| 마 모 Horse Hair | | | | | | |
| 깃 털 Down & Feather | 1 | 6,000 | | | | |
| 난 황 Albumine | 2 | 19 | | | | |
| 계 Total | 12 | 144,792 | 18 | 352,981 | 9 | 169,731 |

(라) 수입축산물 Import Animal Products (계속)

| 월별 Month 품명 Specise | 7 | | 8 | | 9 | |
|------------------------|-------------|-------------------|-------------|------------------|-------------|-------------------|
| | 건 수 Case | 수 량 kg | 건 수 Case | 수 량 kg | 건 수 Case | 수 량 kg |
| 원 피 Cattle Hide | 217 | 9,756,135 | 195 | 7,392,177 | 177 | 7,564,298 |
| 양 피 Sheep Skin | | | 1 | 16,542 | | |
| 오 리 털 Down & Feather | | | 1 | 10,130 | | |
| 우 지 Beef Tallow | 17 | 2,942,680 | 8 | 1,762,993 | 41 | 8,753,074 |
| 사 료 Bone Meal | 1 | 99,805 | | | | |
| 녹 각 Deer Antler | | | | | | |
| 계 Total | 235 | 12,798,620 | 205 | 9,181,842 | 218 | 16,317,372 |

| 10 | | 11 | | 12 | | 계 Total | |
|-------------|-----------|-------------|-----------|-------------|-----------|-------------|-----------|
| 건 수 Case | 수 량 kg | 건 수 Case | 수 량 kg | 건 수 Case | 수 량 kg | 건 수 Case | 수 량 kg |
| 5 | 81,000 | 4 | 68,000 | 6 | 90,016.5 | 34 | 532,265 |
| | | 1 | 20 | 16 | 5,415 | 26 | 10,835 |
| | | | | | | 1 | 3 |
| 4 | 90,070 | 2 | 33,292 | | | 40 | 923,553 |
| | | | | | | 3 | 50,400 |
| | | | | | | 2 | 300 |
| | | | | | | 1 | 420 |
| | | 2 | 20,700 | | | 16 | 88,400 |
| | | | | | | 4 | 23 |
| 9 | 171,070 | 9 | 122,012 | 22 | 95,431.5 | 127 | 1,606,199 |

| 10 | | 11 | | 12 | | 계 Total | |
|-------------|-----------|-------------|-----------|-------------|------------|-------------|-------------|
| 건 수 Case | 수 량 kg | 건 수 Case | 수 량 kg | 건 수 Case | 수 량 kg | 건 수 Case | 수 량 kg |
| 149 | 6,779,863 | 143 | 6,162,324 | 199 | 9,517,627 | 2,570 | 105,479,329 |
| | | | | 1 | 20,176 | 7 | 118,970 |
| 3 | 25,747 | | | 2 | 12,753 | 17 | 159,923 |
| 14 | 2,504,706 | 7 | 1,197,709 | 27 | 4,108,719 | 194 | 34,058,153 |
| | | 1 | 307,253 | 1 | 101,473 | 5 | 783,331 |
| | | | | | | 1 | 3,000 |
| 166 | 9,310,316 | 151 | 7,667,286 | 230 | 13,760,748 | 2,794 | 140,602,608 |

(4) 부산지소 Pusan Branch

(가) 수출동물 Export Animal

| 월별 Month 품명 Species | 1 | | 2 | |
|------------------------|----------|----------|----------|----------|
| | 건 수 Case | 수 량 Head | 건 수 Case | 수 량 Head |
| 한 우 Korean Cattle | | | 1 | 65 |
| 개 Dog | 1 | 1 | | |
| 고양이 Cat | 1 | 1 | | |
| 쥐 Mouse | | | | |
| 계 Total | 2 | 2 | 1 | 65 |

(나) 수입동물 Import Animal

| 월별 Month 품명 Species | 1 | | 2 | |
|-------------------------|----------|----------|----------|----------|
| | 건 수 Case | 수 량 Head | 건 수 Case | 수 량 Head |
| 개 Dog | | | | |
| 고양이 Cat | | | | |
| 말 Horse | | | | |
| 돼지 Swine | | | | |
| 병아리 Day Old Chicks | 1 | 5,720 | | |
| 쥐 Mouse | | | | |
| 야생우제류 Wild Artiodactyla | | | | |
| 야생동물 Wild Animals | | | | |
| 조류 Birds | | | | |
| 야생조류 Wild Birds | | | | |
| 계 Total | 1 | 5,720 | | |

| 3 | | 4 | | 5 | | 6 | |
|-------------|-------------|-------------|-------------|-------------|-------------|-------------|-------------|
| 건 수 Case | 수 량 Head | 건 수 Case | 수 량 Head | 건 수 Case | 수 량 Head | 건 수 Case | 수 량 Head |
| | | 4 | 179 | 2 | 148 | 2 | 113 |
| | | 3 | 3 | 2 | 2 | 1 | 2 |
| | | 1 | 1 | | | | |
| | | | | 1 | 20 | | |
| | | 8 | 183 | 5 | 170 | 3 | 115 |

| 3 | | 4 | | 5 | | 6 | |
|-------------|-------------|-------------|-------------|-------------|-------------|-------------|-------------|
| 건 수 Case | 수 량 Head | 건 수 Case | 수 량 Head | 건 수 Case | 수 량 Head | 건 수 Case | 수 량 Head |
| 2 | 2 | 1 | 1 | 2 | 5 | 2 | 7 |
| | | | | | | 2 | 5 |
| | | 1 | 7,840 | | | 1 | 2,912 |
| | | | | 1 | 60 | 1 | 60 |
| | | | | 2 | 7 | 1 | 1 |
| | | | | 6 | 15 | 3 | 5 |
| | | | | | | 5 | 6 |
| | | | | 4 | 5 | | |
| 2 | 2 | 2 | 7,841 | 15 | 92 | 15 | 2,996 |

(가) 수출동물 Export Animal (계속)

| 월별 Month 품명 Species | 7 | | 8 | | 9 | |
|------------------------|----------|----------|----------|----------|----------|----------|
| | 건 수 Case | 수 량 Head | 건 수 Case | 수 량 Head | 건 수 Case | 수 량 Head |
| 한 우 Korean Cattle | 4 | 188 | 2 | 150 | 3 | 102 |
| 개 Dog | 2 | 2 | | | 1 | 1 |
| 고 양 이 Cat | | | 1 | 1 | | |
| 쥐 Mouse | | | | | | |
| 계 Total | 6 | 190 | 3 | 151 | 4 | 103 |

(나) 수입동물 Import Animal (계속)

| 월별 Month 품명 Species | 7 | | 8 | | 9 | |
|-------------------------|----------|----------|----------|----------|----------|----------|
| | 건 수 Case | 수 량 Head | 건 수 Case | 수 량 Head | 건 수 Case | 수 량 Head |
| 개 Dog | 1 | 2 | 1 | 1 | 1 | 1 |
| 고 양 이 Cat | 2 | 2 | | | | |
| 말 Horse | | | | | | |
| 돼 지 Swine | 1 | 11 | | | | |
| 병 아 리 Day Old Chicks | 2 | 11,225 | 1 | 3,250 | | |
| 쥐 Mouse | | | 1 | 6 | | |
| 야생우제류 Wild Artiodactyla | | | | | | |
| 야생 동물 Wild Animals | | | | | | |
| 조 류 Birds | 1 | 1 | | | | |
| 야생조류 Wild Birds | | | | | | |
| 계 Total | 7 | 11,241 | 3 | 3,257 | 1 | 1 |

| 10 | | 11 | | 12 | | 계 Total | |
|-------------|-------------|-------------|-------------|-------------|-------------|-------------|-------------|
| 건 수 Case | 수 량 Head | 건 수 Case | 수 량 Head | 건 수 Case | 수 량 Head | 건 수 Case | 수 량 Head |
| 2 | 104 | 2 | 90 | 7 | 271 | 29 | 1,410 |
| 1 | 1 | | | | | 11 | 12 |
| | | | | | | 3 | 3 |
| | | | | | | 1 | 20 |
| 3 | 105 | 2 | 90 | 7 | 271 | 44 | 1,445 |

| 10 | | 11 | | 12 | | 계 Total | |
|-------------|-------------|-------------|-------------|-------------|-------------|-------------|-------------|
| 건 수 Case | 수 량 Head | 건 수 Case | 수 량 Head | 건 수 Case | 수 량 Head | 건 수 Case | 수 량 Head |
| | | 2 | 2 | 2 | 3 | 14 | 24 |
| | | | | | | 2 | 2 |
| | | | | | | 2 | 5 |
| 1 | 8 | | | | | 2 | 19 |
| 1 | 5,750 | 1 | 5,750 | 2 | 5,725 | 10 | 48,172 |
| | | | | | | 3 | 126 |
| | | | | | | 3 | 8 |
| | | | | | | 9 | 20 |
| | | 2 | 74 | 2 | 58 | 10 | 139 |
| | | | | | | 4 | 5 |
| 2 | 5,758 | 5 | 5,826 | 6 | 5,786 | 59 | 48,520 |

(다) 수출축산물 Export Animal Products

| 월별 Months | | 1 | | 2 | |
|------------|-------|----------|--------|----------|--------|
| | | 건 수 Case | 수 량 kg | 건 수 Case | 수 량 kg |
| 품명 Species | | | | | |
| 우 | 육 | | | | |
| 돈 | 육 | 1 | 7 | 1 | 2.04 |
| 개 | 육 | | | | |
| 마 | 모 | 2 | 182.8 | | |
| 피 | 혁 | | | | |
| 분 | | | | | |
| 산 | 양 | | | | |
| 모 | | | | | |
| 개 | 란 | | | | |
| 기 | 타 | 1 | 0.02 | | |
| Other | | | | | |
| 계 | Total | 4 | 189.82 | 1 | 2.04 |

(라) 수입축산물 Import Animal Products

| 월별 Months | | 1 | | 2 | |
|--------------------------|-------|----------|-------------|----------|------------|
| | | 건 수 Case | 수 량 kg | 건 수 Case | 수 량 kg |
| 품명 Species | | | | | |
| 우 | 육 | 1 | 5 | | |
| 돈 | 육 | 1 | 10 | | |
| 원 | 피 | 76 | 2,325,106 | 66 | 1,832,294 |
| 수 | 피 | | | | |
| 류 | | | | | |
| Other Animal Skin | | | | | |
| 면 | 양 | 170 | 1,613,551 | 378 | 4,443,543 |
| 모 | | | | | |
| 산 | 양 | | | 4 | 9,225 |
| 모 | | | | | |
| 돈 | 모 | | | | |
| Bristle | | | | | |
| 토 | 모 | 5 | 11,427 | 3 | 13,695 |
| Rabbit Hair | | | | | |
| 마 | 모 | | | 1 | 100 |
| Horse Hair | | | | | |
| 낙 | 타 | | | | |
| 모 | | | | | |
| 낙 | 타 | | | | |
| 모 | | | | | |
| 사 | 슴 | | | | |
| 모 | | | | | |
| Deer Hair | | | | | |
| 깃 | 털 | | | 3 | 13,605 |
| Down & Feather | | | | | |
| 모 | 헤 | 6 | 9,987 | 2 | 628 |
| 야 | | | | | |
| Mohair | | | | | |
| 수 | 모 | | | | |
| 류 | | | | | |
| Other Animal Hair | | | | | |
| 녹 | 용 | 3 | 0.42 | 3 | 2.758 |
| Young Antler of the Deer | | | | | |
| 우 | 지 | 18 | 7,492,038.7 | 7 | 4,094,784 |
| Beef Tallow | | | | | |
| 수 | 우 | | | | |
| 각 | | | | | |
| Buffalo Horn | | | | | |
| 박 | 세 | | | | |
| Stuffing | | | | | |
| 기 | 타 | | | | |
| Other | | | | | |
| 계 | Total | 280 | 11,452,125 | 467 | 10,407,877 |

| 3 | | 4 | | 5 | | 6 | |
|-------------|-----------|-------------|------------|-------------|--------------|-------------|-----------|
| 건 수 Case | 수 량 kg | 건 수 Case | 수 량 kg | 건 수 Case | 수 량 kg | 건 수 Case | 수 량 kg |
| | | 1 | 0.25 | 2 4 | 30 19,465 | 3 | 30,277 |
| | | 2 | 100,000 | | | 1 | 100,000 |
| | | 1 | 0.3 | | | | |
| | | 4 | 100,000.55 | 6 | 19,495 | 4 | 130,277 |

| 3 | | 4 | | 5 | | 6 | |
|-------------|-------------|-------------|-------------|-------------|------------|-------------|--------------|
| 건 수 Case | 수 량 kg | 건 수 Case | 수 량 kg | 건 수 Case | 수 량 kg | 건 수 Case | 수 량 kg |
| 2 | 16 | 1 | 2.15 | | | 1 | 7 |
| 2 | 11 | | | | | | |
| 88 | 2,353,785 | 114 | 3,576,228 | 129 | 3,572,063 | 160 | 4,800,857 |
| 1 | 10 | | | | | | |
| 390 | 4,722,787 | 407 | 4,557,877 | 393 | 4,358,275 | 389 | 4,042,424 |
| 6 | 9,500 | 13 | 13,320 | 10 | 23,635 | 3 | 5,100 |
| 1 | 100 | 1 | 1,200 | 1 | 3,250 | | |
| 9 | 72,891 | 4 | 8,510 | 11 | 20,716 | 4 | 6,218 |
| 4 | 2,100 | 1 | 3,160 | 3 | 250 | | |
| 1 | 7 | | | | | | |
| 5 | 22,675 | 3 | 13,605 | 4 | 13,609 | 5 | 22,676 |
| 1 | 1,922 | 7 | 11,475 | 3 | 2,996 | 8 | 11,966 |
| | | | | | | 1 | 420 |
| 9 | 1.3 | 3 | 0.546 | 6 | 0.76 | 1 | 0.1 |
| 10 | 4,694,480.5 | 13 | 6,164,316.2 | 9 | 4,234,329 | 17 | 5,280,080 |
| | | | | | | 1 | 0.5 |
| 524 | 11,880,286 | 567 | 14,349,694 | 569 | 12,229,124 | 590 | 14,169,748.6 |

(다) 수출축산물 Export Animal Products (계속)

| 월별 Months | | 7 | | 8 | | 9 | |
|-----------|---|-------------|-----------|-------------|-----------|-------------|-----------|
| | | 건 수 Case | 수 량 kg | 건 수 Case | 수 량 kg | 건 수 Case | 수 량 kg |
| 우 | 육 | | | 1 | 10 | 1 | 16 |
| 돈 | 육 | 3 | 18,113.3 | | | 2 | 8,017 |
| 계 | 육 | | | | | | |
| 마 | 모 | | | | | | |
| 피 | 혁 | 2 | 200,000 | 4 | 350,000 | 3 | 200,000 |
| 산 | 양 | 1 | 1,000 | | | | |
| 계 | 란 | | | | | | |
| 기 | 타 | | | | | | |
| 계 Total | | 6 | 219,113 | 5 | 350,010 | 6 | 208,033 |

(라) 수입축산물 Import Animal Products (계속)

| 월별 Months | | 7 | | 8 | | 9 | |
|-----------|---|-------------|------------|-------------|-------------|-------------|--------------|
| | | 건 수 Case | 수 량 kg | 건 수 Case | 수 량 kg | 건 수 Case | 수 량 kg |
| 우 | 육 | | | | | 1 | 20 |
| 돈 | 육 | | | | | | |
| 원 | 피 | 151 | 4,633,319 | 161 | 4,706,586 | 207 | 6,656,214 |
| 수 | 피 | | | | | | |
| 면 | 양 | 464 | 4,875,699 | 512 | 5,503,270 | 385 | 4,079,084 |
| 산 | 양 | 12 | 13,970 | 11 | 12,659 | 5 | 6,376 |
| 돈 | 모 | 2 | 3,361 | | | 1 | 1,200 |
| 토 | 모 | 11 | 14,054 | 18 | 36,982 | 17 | 22,693 |
| 마 | 모 | 3 | 5,400 | 2 | 725 | 1 | 100 |
| 낙 | 타 | 2 | 2,486 | | | | |
| 사 | 슴 | 1 | 2 | 1 | 10 | | |
| 깃 | 털 | 1 | 4,535 | 4 | 18,292 | 2 | 9,070 |
| 모 | 해 | 9 | 16,802 | 4 | 10,919 | 6 | 15,877 |
| 수 | 모 | 2 | 643 | 3 | 391 | | |
| 녹 | 용 | 3 | 0.92 | 1 | 3.21 | 1 | 0.25 |
| 우 | 지 | 3 | 1,182,332 | 6 | 3,076,686.7 | 4 | 1,978,541.4 |
| 수 | 우 | | | | | | |
| 박 | 제 | | | 1 | 1 | | |
| 기 | 타 | | | | | | |
| 계 Total | | 664 | 10,752,604 | 724 | 13,366,525 | 630 | 12,769,175.6 |

| 10 | | 11 | | 12 | | 계 Total | |
|-------------|-----------|-------------|-----------|-------------|-----------|-------------|-----------|
| 건 수 Case | 수 량 kg | 건 수 Case | 수 량 kg | 건 수 Case | 수 량 kg | 건 수 Case | 수 량 kg |
| 2 | 32 | | | | | 6 | 88 |
| 4 | 13.7 | 2 | 9,865.6 | 7 | 14,059.7 | 28 | 99,820.29 |
| 1 | 2 | | | 1 | 8,000 | 2 | 8,002 |
| | | | | | | 2 | 182.8 |
| 4 | 200,000 | 3 | 200,000 | 4 | 250,000 | 23 | 1,600,000 |
| | | | | | | 1 | 1,000 |
| 1 | 120 | | | | | 1 | 120 |
| 1 | 40 | | | | | 3 | 40.32 |
| 13 | 200,208 | 5 | 209,865.6 | 12 | 272,059.7 | 66 | 1,709,252 |

| 10 | | 11 | | 12 | | 계 Total | |
|-------------|--------------|-------------|-------------|-------------|------------|-------------|-------------|
| 건 수 Case | 수 량 kg | 건 수 Case | 수 량 kg | 건 수 Case | 수 량 kg | 건 수 Case | 수 량 kg |
| | | | | 1 | 15 | 7 | 65.15 |
| | | | | | | 3 | 21 |
| 167 | 5,029,036 | 170 | 5,014,920 | 197 | 5,227,231 | 1,681 | 49,727,639 |
| | | | | | | 1 | 10 |
| 282 | 3,512,332 | 252 | 2,922,979 | 328 | 3,670,047 | 4,350 | 48,301,868 |
| 5 | 5,538 | 5 | 6,200 | 5 | 8,000 | 79 | 113,523 |
| | | | | 1 | 1,836 | 7 | 10,947 |
| 12 | 20,806 | 11 | 13,003 | 17 | 30,379 | 122 | 271,374 |
| 2 | 200 | 2 | 300 | 1 | 100 | 20 | 12,435 |
| 3 | 6,763 | 3 | 10,506 | 2 | 9,265 | 10 | 29,020 |
| | | 1 | 5 | | | 4 | 24 |
| | | | | | | 27 | 118,067 |
| 2 | 5,094 | 1 | 1,341 | 2 | 5,795 | 51 | 94,802 |
| 1 | 347 | | | 1 | 151 | 8 | 1,952 |
| 1 | 0.07 | | | | | 31 | 10 |
| 13 | 5,927,232.5 | 11 | 4,610,512.9 | 15 | 5,439,494 | 126 | 54,174,888 |
| | | | | | | 1 | 0.5 |
| | | | | | | 1 | 1 |
| | | | | 2 | 3,200 | 2 | 3,200 |
| 488 | 14,507,408.6 | 456 | 12,579,767 | 572 | 14,395,513 | 6,531 | 152,859,846 |

(5) 군산지소 Kunsan Branch

(가) 수출동물 Export Animal

| 월별 Month 품명 Specise | 1 | | 2 | |
|-------------------------|----------|----------|----------|----------|
| | 건 수 Case | 수 량 Head | 건 수 Case | 수 량 Head |
| 개 Dog | | | | |
| 말 Horse | | | | |
| 야생조류 Wild Birds | | | | |
| 야생우제류 Wild Artiodactyla | | | | |
| 야생동물 Wild Animals | | | | |
| 계 Total | | | | |

(나) 수입동물 Import Animal

| 월별 Month 품명 Specise | 1 | | 2 | |
|--------------------------|----------|--------------|----------|---------------|
| | 건 수 Case | 수 량 Head | 건 수 Case | 수 량 Head |
| 돼 지 Swine | | | | |
| 병 아 리 Day Old Chicks | 1 | 4,000 | 2 | 22,500 |
| 오 리 새 끼 Day Old Duckling | | | | |
| 계 Total | 1 | 4,000 | 2 | 22,500 |

| 3 | | 4 | | 5 | | 6 | |
|-------------|-------------|-------------|-------------|-------------|-------------|-------------|-------------|
| 건 수 Case | 수 량 Head | 건 수 Case | 수 량 Head | 건 수 Case | 수 량 Head | 건 수 Case | 수 량 Head |
| | | | | | | | |
| | | | | | | | |

| 3 | | 4 | | 5 | | 6 | |
|-------------|-------------|-------------|-------------|-------------|-------------|-------------|-------------|
| 건 수 Case | 수 량 Head | 건 수 Case | 수 량 Head | 건 수 Case | 수 량 Head | 건 수 Case | 수 량 Head |
| | | 1 | 40 | 1 | 187 | | |
| 3 | 13,191 | | | 1 | 2,805 | 2 | 7,570 |
| 2 | 2,340 | | | | | | |
| 5 | 15,531 | 1 | 40 | 2 | 2,992 | 2 | 7,570 |

(가) 수출동물 Export Animal (계속)

| 월별 Month 품명 Specise | 7 | | 8 | | 9 | |
|-------------------------|----------|----------|----------|----------|----------|----------|
| | 건 수 Case | 수 량 Head | 건 수 Case | 수 량 Head | 건 수 Case | 수 량 Head |
| 개 Dog | | | | | | |
| 말 Horse | | | | | | |
| 야생조류 Wild Birds | | | | | | |
| 야생우제류 Wild Artiodactyla | | | | | | |
| 야생동물 Wild Animals | | | | | | |
| 계 Total | | | | | | |

(나) 수입동물 Import Animal (계속)

| 월별 Month 품명 Specise | 7 | | 8 | | 9 | |
|------------------------|----------|---------------|----------|---------------|----------|---------------|
| | 건 수 Case | 수 량 Head | 건 수 Case | 수 량 Head | 건 수 Case | 수 량 Head |
| 돼 지 Swine | | | | | 2 | 28 |
| 병 아 리 Day Old Chicks | 5 | 29,720 | 5 | 26,355 | 7 | 36,000 |
| 오리새끼 Day Old Duckling | | | | | | |
| 계 Total | 5 | 29,720 | 5 | 26,355 | 9 | 36,028 |

| 10 | | 11 | | 12 | | 계 Total | |
|-------------|-------------|-------------|-------------|-------------|-------------|-------------|-------------|
| 건 수 Case | 수 량 Head | 건 수 Case | 수 량 Head | 건 수 Case | 수 량 Head | 건 수 Case | 수 량 Head |
| | | 3 | 11 | | | 3 | 11 |
| | | 2 | 5 | | | 2 | 5 |
| | | 2 | 2 | | | 2 | 2 |
| | | 3 | 8 | | | 3 | 8 |
| | | 5 | 13 | | | 5 | 13 |
| | | 15 | 39 | | | 15 | 39 |

| 10 | | 11 | | 12 | | 계 Total | |
|-------------|-------------|-------------|-------------|-------------|-------------|-------------|-------------|
| 건 수 Case | 수 량 Head | 건 수 Case | 수 량 Head | 건 수 Case | 수 량 Head | 건 수 Case | 수 량 Head |
| 1 | 16 | | | | | 5 | 27 |
| 2 | 10,718 | | | 1 | 11,000 | 29 | 163,859 |
| | | | | | | 2 | 2,340 |
| 3 | 10,734 | | | 1 | 11,000 | 36 | 166,470 |

(다) 수출축산물 Export Animal Products

| 월별 Month 품명 Specise | 1 | | 2 | |
|------------------------|----------|---------|----------|---------|
| | 건 수 Case | 수 량 kg | 건 수 Case | 수 량 kg |
| 돈 육 Pork | | | | |
| 우 피 Cattle Hide | | | | |
| 피 분 Skin Meal | 1 | 100,000 | 4 | 250,000 |
| 마 모 Horse Hair | | | | |
| 계 Total | 1 | 100,000 | 4 | 250,000 |

(라) 수입축산물 Import Animal Products

| 월별 Month 품명 Specise | 1 | | 2 | |
|------------------------------|----------|-----------|----------|-----------|
| | 건 수 Case | 수 량 kg | 건 수 Case | 수 량 kg |
| 우 육 Beef | | | | |
| 원 피 Cattle Hide | 76 | 4,398,162 | 75 | 4,655,663 |
| 양 피 Sheep Skin | 10 | 156,170 | 2 | 34,336 |
| 녹 용 Young Antler of the Deer | | | | |
| 계 Total | 86 | 4,554,332 | 77 | 4,689,999 |

| 3 | | 4 | | 5 | | 6 | |
|-------------|-----------|-------------|-----------|-------------|-----------|-------------|-----------|
| 건 수 Case | 수 량 kg | 건 수 Case | 수 량 kg | 건 수 Case | 수 량 kg | 건 수 Case | 수 량 kg |
| | | 1 | 10,019 | | | | |
| 1 | 17,700 | 3 | 54,200 | 2 | 36,022 | 2 | 34,160 |
| 3 | 350,000 | 2 | 150,000 | | | 3 | 275,000 |
| | | | | 2 | 140 | | |
| 4 | 367,700 | 6 | 214,219 | 4 | 36,162 | 5 | 309,160 |

| 3 | | 4 | | 5 | | 6 | |
|-------------|-----------|-------------|-----------|-------------|-----------|-------------|-----------|
| 건 수 Case | 수 량 kg | 건 수 Case | 수 량 kg | 건 수 Case | 수 량 kg | 건 수 Case | 수 량 kg |
| 82 | 4,923,943 | 71 | 4,546,412 | 84 | 4,955,176 | 79 | 5,019,937 |
| 5 | 81,107 | 8 | 141,061 | 8 | 137,587 | 3 | 50,580 |
| 87 | 5,005,050 | 79 | 4,687,473 | 92 | 5,092,763 | 82 | 5,070,517 |

(다) 수출축산물 Export Animal Products (계속)

| 월별 Month 품명 Specise | | 7 | | 8 | | 9 | |
|------------------------|---------------|-----|-----------|-----|------------|-----|-----------|
| | | 건 수 | 수 량 kg | 건 수 | 수 량 kg | 건 수 | 수 량 kg |
| 돈 | 육 Pork | | | 1 | 9,981.06 | | |
| 우 | 피 Cattle Hide | | | 1 | 16,525 | | |
| 피 | 분 Skin Meal | 2 | 250,000 | 2 | 350,000 | 2 | 200,000 |
| 마 | 모 Horse Hair | | | | | | |
| 계 | Total | 2 | 250,000 | 4 | 376,506.06 | 2 | 200,000 |

(라) 수입축산물 Import Animal Products (계속)

| 월별 Month 품명 Specise | | 7 | | 8 | | 9 | |
|------------------------|----------------------------|-------------|-----------|-------------|-----------|-------------|-----------|
| | | 건 수 Case | 수 량 kg | 건 수 Case | 수 량 kg | 건 수 Case | 수 량 kg |
| 우 | 육 Beef | | | | | | |
| 원 | 피 Cattle Hide | 100 | 6,486,563 | 72 | 4,619,502 | 84 | 5,541,158 |
| 양 | 피 Sheep Skin | 6 | 120,012 | 7 | 159,849 | 12 | 292,517 |
| 녹 | 용 Young Antler of the Deer | | | | | | |
| 계 | Total | 106 | 6,606,575 | 79 | 4,779,351 | 96 | 5,833,675 |

| 10 | | 11 | | 12 | | 계 Total | |
|-----|-----------|-----|-----------|-----|-----------|---------|-----------|
| 건 수 | 수 량 kg | 건 수 | 수 량 kg | 건 수 | 수 량 kg | 건 수 | 수 량 kg |
| 1 | 10,007.3 | | | 1 | 10,000.8 | 4 | 40,008.16 |
| | | | | 2 | 30,260 | 11 | 188,867 |
| 2 | 200,000 | 1 | 100,000 | | | 22 | 2,225,000 |
| | | | | | | 2 | 140 |
| 3 | 210,007.3 | 1 | 100,000 | 3 | 40,260.8 | 39 | 2,454,015 |

| 10 | | 11 | | 12 | | 계 Total | |
|-------------|-----------|-------------|-------------|-------------|---------------|-------------|------------|
| 건 수 Case | 수 량 kg | 건 수 Case | 수 량 kg | 건 수 Case | 수 량 kg | 건 수 Case | 수 량 kg |
| | | 1 | 1.3 | | | 1 | 1.3 |
| 73 | 4,419,782 | 68 | 4,125,483 | 67 | 3,893,969 | 931 | 57,585,750 |
| 6 | 130,347 | 7 | 198,000 | 12 | 304,495 | 86 | 1,806,061 |
| | | | | 4 | 0.689 | 4 | 0.689 |
| 79 | 4,550,129 | 76 | 4,323,484.3 | 83 | 4,198,464.689 | 1,022 | 59,391,812 |

(6) 제주지소 Cheju Branch

(가) 수출동물 Export Animal

| 품명 Specise | 월별 Month | 1 | | 2 | |
|------------|----------|----------|----------|----------|----------|
| | | 건 수 Case | 수 량 Head | 건 수 Case | 수 량 Head |
| 개 Dog | | 1 | 1 | 1 | 1 |
| 조 류 Birds | | | | | |
| 계 Total | | 1 | 1 | 1 | 1 |

(나) 수입동물 Import Animal

| 품명 Specise | 월별 Month | 1 | | 2 | |
|--------------------|----------|----------|----------|----------|----------|
| | | 건 수 Case | 수 량 Head | 건 수 Case | 수 량 Head |
| 개 Dog | | 1 | 1 | 3 | 3 |
| 야생 조류 Wild Birds | | | | | |
| 야생 동물 Wild Animals | | | | | |
| 계 Total | | 1 | 1 | 3 | 3 |

| 3 | | 4 | | 5 | | 6 | |
|-------------|-------------|-------------|-------------|-------------|-------------|-------------|-------------|
| 건 수 Case | 수 량 Head | 건 수 Case | 수 량 Head | 건 수 Case | 수 량 Head | 건 수 Case | 수 량 Head |
| | | 1 | 1 | | | | |
| | | 1 | 1 | | | | |

| 3 | | 4 | | 5 | | 6 | |
|-------------|-------------|-------------|-------------|-------------|-------------|-------------|-------------|
| 건 수 Case | 수 량 Head | 건 수 Case | 수 량 Head | 건 수 Case | 수 량 Head | 건 수 Case | 수 량 Head |
| 1 | 1 | | | | | | |
| 1 | 1 | | | | | | |

(가) 수출동물 Export Animal (계속)

| 월별 Month 품명 Specise | 7 | | 8 | | 9 | |
|------------------------|----------|----------|----------|----------|----------|----------|
| | 건 수 Case | 수 량 Head | 건 수 Case | 수 량 Head | 건 수 Case | 수 량 Head |
| 개 Dog | | | | | | |
| 조 류 Birds | | | | | 1 | 3 |
| 계 Total | | | | | 1 | 3 |

(나) 수입동물 Import Animal (계속)

| 월별 Month 품명 Specise | 7 | | 8 | | 9 | |
|------------------------|----------|----------|----------|----------|----------|----------|
| | 건 수 Case | 수 량 Head | 건 수 Case | 수 량 Head | 건 수 Case | 수 량 Head |
| 개 Dog | | | | | | |
| 야생조류 Wild Birds | | | | | 1 | 5 |
| 야생동물 Wild Animals | 1 | 3 | | | 1 | 4 |
| 계 Total | 1 | 3 | | | 2 | 9 |

| 10 | | 11 | | 12 | | 계 Total | |
|-------------|-------------|-------------|-------------|-------------|-------------|-------------|-------------|
| 건 수 Case | 수 량 Head | 건 수 Case | 수 량 Head | 건 수 Case | 수 량 Head | 건 수 Case | 수 량 Head |
| 1 | 1 | | | | | 4 | 4 |
| | | | | | | 1 | 3 |
| 1 | 1 | | | | | 5 | 7 |

| 10 | | 11 | | 12 | | 계 Total | |
|-------------|-------------|-------------|-------------|-------------|-------------|-------------|-------------|
| 건 수 Case | 수 량 Head | 건 수 Case | 수 량 Head | 건 수 Case | 수 량 Head | 건 수 Case | 수 량 Head |
| 3 | 3 | | | 3 | 4 | 11 | 12 |
| 1 | 3 | | | | | 2 | 8 |
| 1 | 2 | | | | | 3 | 9 |
| 5 | 8 | | | 3 | 4 | 16 | 29 |

(다) 수출축산물 Export Animal Products

| 월별 Month 품명 Specise | 1 | | 2 | |
|-------------------------|-------------|-----------|-------------|-----------|
| | 건 수 Case | 수 량 kg | 건 수 Case | 수 량 kg |
| 우 육 Beef | | | | |
| 꿩 피 Pheasant Skin | 51 | 599 | 52 | 495 |
| 꿩 박 제 Pheasant Stuffing | 26 | 40 | 35 | 42 |
| 닭 박 제 Chicken Stuffing | | | | |
| 계 Total | 77 | 639 | 87 | 537 |

(라) 수입축산물 Import Animal Products

| 월별 Month 품명 Specise | 1 | | 2 | |
|------------------------------|-------------|-----------|-------------|-----------|
| | 건 수 Case | 수 량 kg | 건 수 Case | 수 량 kg |
| 우 육 Beef | 6 | 21.9 | 4 | 16.6 |
| 박 제 Stuffing | | | | |
| 녹 용 Young Antler of the Deer | | | | |
| 기 타 (햄) Other | 1 | 10 | | |
| 계 Total | 7 | 31.9 | 4 | 16.6 |

| 3 | | 4 | | 5 | | 6 | |
|-------------|-----------|-------------|-----------|-------------|-----------|-------------|-----------|
| 건 수 Case | 수 량 kg | 건 수 Case | 수 량 kg | 건 수 Case | 수 량 kg | 건 수 Case | 수 량 kg |
| 1 | 2 | 3 | 3 | 1 | 6 | 1 | 2 |
| 14 | 15 | 32 | 41 | 49 | 101 | 14 | 15 |
| 15 | 17 | 35 | 44 | 50 | 107 | 15 | 17 |

| 3 | | 4 | | 5 | | 6 | |
|-------------|-----------|-------------|-----------|-------------|-----------|-------------|-----------|
| 건 수 Case | 수 량 kg | 건 수 Case | 수 량 kg | 건 수 Case | 수 량 kg | 건 수 Case | 수 량 kg |
| | | 5 | 23 | 2 | 10 | 7 | 21.7 |
| | | | | 1 | 1 | | |
| | | | | | | 1 | 0.08 |
| | | 5 | 23 | 3 | 11 | 8 | 21.78 |

(다) 수출축산물 Export Animal Products (계속)

| 월별 Month 품명 Specise | | 7 | | 8 | | 9 | |
|------------------------|-----------------------|-------------|-----------|-------------|-----------|-------------|-----------|
| | | 건 수 Case | 수 량 kg | 건 수 Case | 수 량 kg | 건 수 Case | 수 량 kg |
| 우 | 육 Beef | 3 | 18 | 4 | 16 | 4 | 25 |
| 꿩 | 피 Pheasant Skin | | | | | | |
| 꿩 | 박 제 Pheasant Stuffing | 33 | 40 | 2 | 3 | 59 | 64 |
| 닭 | 박 제 Chicken Stuffing | | | | | 1 | 1 |
| 계 | Total | 36 | 58 | 6 | 19 | 64 | 90 |

(라) 수입축산물 Import Animal Products (계속)

| 월별 Month 품명 Specise | | 7 | | 8 | | 9 | |
|------------------------|----------------------------|-------------|-----------|-------------|-----------|-------------|-----------|
| | | 건 수 Case | 수 량 kg | 건 수 Case | 수 량 kg | 건 수 Case | 수 량 kg |
| 우 | 육 Beef | 3 | 14.3 | 3 | 10 | 5 | 17.5 |
| 박 | 제 Stuffing | | | 1 | 1 | | |
| 늑 | 용 Young Antler of the Deer | | | | | | |
| 기 | 타 (햄) Other | | | | | | |
| 계 | Total | 3 | 14.3 | 4 | 11 | 5 | 17.5 |

| 10 | | 11 | | 12 | | 계 Total | |
|-------------|-----------|-------------|-----------|-------------|-----------|-------------|-----------|
| 건 수 Case | 수 량 kg | 건 수 Case | 수 량 kg | 건 수 Case | 수 량 kg | 건 수 Case | 수 량 kg |
| 4 | 50 | 4 | 60 | 3 | 30 | 27 | 210 |
| | | 40 | 524 | 18 | 241 | 162 | 1,861 |
| 82 | 97 | 2 | 5 | 2 | 2 | 350 | 465 |
| | | 1 | 5 | | | 2 | 6 |
| 86 | 147 | 47 | 594 | 23 | 273 | 541 | 2,542 |

| 10 | | 11 | | 12 | | 계 Total | |
|-------------|-----------|-------------|-----------|-------------|-----------|-------------|-----------|
| 건 수 Case | 수 량 kg | 건 수 Case | 수 량 kg | 건 수 Case | 수 량 kg | 건 수 Case | 수 량 kg |
| 1 | 1.8 | 2 | 12 | 5 | 16 | 43 | 164.8 |
| | | | | | | 2 | 2 |
| | | | | | | 1 | 0.08 |
| | | | | | | 1 | 10 |
| 1 | 1.8 | 2 | 12 | 5 | 16 | 47 | 176.88 |

여백

6. 상대국별검역사항

IMPORT & EXPORT
BY COUNTRY OF ORIGIN

여백

6. 상대국별 검역 사항

IMPORT & EXPORT
BY COUNTRY OF ORIGIN

6. 상대국별 검역사항

가. 수출·입별 Export & Import

(1) 수출동물 Export Animal

| 수출·입별 Export & Import | | 수출 동물 | | | | | |
|-----------------------|------------------|----------|------------|-------------|-------------------------|------------|-----------------------|
| | | 개 Dog | 고양이 Cat | 조류 Birds | 병아리 Day Old Chick | 염소 Goat | 한우 Korea Kattle |
| 품명 Item | | | | | | | |
| 국명 By Country | | | | | | | |
| 미 | 국 U. S. A | 322 | 121 | 35 | | | 3,000 |
| 일 | 본 Japan | 72 | 15 | 4,369 | 3 | 5 | 2,370 |
| 카 | 나 다 Canada | 1 | 3 | | | | |
| 호 | 주 Australia | | | | | | |
| 뉴 | 질 랜드 New Zealand | | | | | | |
| 영 | 국 U. K | 3 | | | | | |
| 프 | 랑 스 France | 13 | 3 | 1 | | | 2,400 |
| 대 | 만 R. O. C | 2 | | 42 | 3,800 | | |
| 벨 | 지 움 Belgium | | | | | | |
| 파 | 라 파 이 Paraguay | | | | | | |
| 태 | 국 Thailand | 1 | | | 128,850 | | |
| 스 | 페 인 Spain | | 1 | | | | |
| 리 | 비 아 Libya | 1 | | | | | |
| 이 | 태 리 Italy | | | | | | |
| 스 | 웨 덴 Sweden | | | | | | |
| 리 | 베 리 아 Liberia | | 1 | | | | |
| 홍 | 콩 Hong Kong | 3 | 1 | | | | 15,000 |
| 서 | 독 West Germany | 15 | 1 | | | | 1,250 |
| 포 | 르 투 칼 Portugal | | | | | | |
| 핀 | 랜 드 Finland | | | | | | |
| 폴 | 랜 드 Poland | | | | | | |
| 덴 | 마 크 Denmark | 1 | | | | | |
| 스 | 위 스 Switzerland | 3 | 3 | | | | |
| 오 | 스트리아 Austria | | | | | | |
| 네 | 델 란 드 Netherland | 2 | | 150 | | | 3,000 |
| 아 | 랍에미랍 U. A. E | | | | | | |

EXPORT & IMPORT BY COUNTRY OF ORIGIN

단위 Unit: 마리 Head

| Export Animal | | | | | | | | |
|-----------------|------------|------------|-----------------------|-------------------------------|-------------------------|-----------------|----------------------|------------|
| 다람쥐 Squirrel | 쥐 Mouse | 말 Horse | 야생조류 Wild Birds | 야생우제류 Wild Artiodactyla | 야생동물 Wild Animals | 파충류 Reptilia | 오골계 Silky Fowl | 계 Total |
| | | 3 | | | | | | 3,481 |
| | 20 | 13 | | | | 4 | 6 | 6,907 |
| | | | | | | | | 4 |
| 400 | | | | | | | | 400 |
| | | | | | | | | 3 |
| 19,700 | | | | | | | | 22,117 |
| | | | | | | | | 3,844 |
| 500 | | | | | | | | 500 |
| | | | | | | | | 128,851 |
| 1,450 | | | | | | | | 1,451 |
| | | | | | | | | 1 |
| 15,450 | | | | | | | | 15,450 |
| | | | | | | | | 1 |
| | | 5 | | | | | | 15,009 |
| 7,950 | | 5 | 2 | 8 | 13 | | | 9,244 |
| | | | | | | | | 1 |
| | | | | | | | | 6 |
| 600 | | | | | | | | 3,752 |

(1) 수출동물 Export Animal

| 수출·입발 Export & Import | | 수출 동물 | | | | | | |
|-----------------------|--------------|------------|------------|--------------|-------------------|----------|------------------|---------------|
| 품명 Item | | 개 Dog | 고양이 Cat | 조류 Birds | 병아리 Day Old Chick | 염소 Goat | 한우 Korean Cattle | 양서류 Amphibia |
| 국명 By Country | | | | | | | | |
| 뉴기니아 | New Guinea | | | | | | | |
| 멕시코 | Mexico | | | | | | | |
| 칠레 | Chile | | | | | | | |
| 이디오피아 | Ethiopia | | | | | | | |
| 싱가폴 | Singapore | | | | | | | |
| 인디아 | India | | | | | | | |
| 아르헨티나 | Argentina | | | | | | | |
| 남아(공) | South Africa | 1 | | | | | | |
| 스리랑카 | Srilanka | | | | | | | |
| 파키스탄 | Pakistan | | | | | | | |
| 그리스 | Greece | 1 | | | | | | |
| 케냐 | Kenya | | | | | | | |
| 필리핀 | Philippine | 3 | 1 | | | | | |
| 이란 | Iran | | | | | | | |
| 이스라엘 | Israel | 2 | | | | | | |
| 사우디 | Saudi Arabia | 2 | | 4 | | | | |
| 바레인 | Bahrein | | | | | | | |
| 터키 | Turkey | 1 | | | | | | |
| 브라질 | Brasil | | | | | | | |
| 노르웨이 | Norway | 1 | | | | | | |
| 이라크 | Iraq | | | | | | | |
| 말레이시아 | Malaysia | 1 | | | | | | |
| 인도네시아 | Indonesia | 1 | | | | | | |
| 쿠웨이트 | Kuwait | 1 | | | | | | |
| 계 | Total | 453 | 150 | 4,601 | 132,653 | 5 | 2,370 | 24,680 |

단위 Unit : 마리 Head

| Export Animal | | | | | | | | |
|-----------------|------------|------------|-----------------------|-------------------------------|-------------------------|-----------------|----------------------|------------|
| 다람쥐 Squirrel | 쥐 Mouse | 말 Horse | 야생조류 Wild Birds | 야생우제류 Wild Artiodactyla | 야생동물 Wild Animals | 파충류 Reptilia | 오골계 Silky Fowl | 계 Total |
| | | 8 | | | | | | 8 |
| | | | | | | | | 1 |
| | | | | | | | | 1 |
| | | 1 | | | | | | 5 |
| | | | | | | | | 2 |
| | | | | | | | | 6 |
| | | 5 | | | | | | 5 |
| | | | | | | | | 1 |
| | | | | | | | | 1 |
| | | 8 | | | | | | 9 |
| | | 6 | | | | | | 7 |
| 46,050 | 20 | 54 | 2 | 8 | 13 | 4 | 6 | 211,089 |

(2) 수입동물 Import Animal

| 수출·입별 Export & Import | | | 수입 동물 | | | | | | |
|-----------------------|---|--------------|-----------------|------------|--------------------|-----------------------|--------|---------|-----|
| 품명 Item | | 말 Horse | 유우 Dairy Cattle | 돼지 Swine | 병아리 Day Old Chicks | 오리새끼 Day Old Duckling | 개 Dog | 고양이 Cat | |
| 국명 By Country | | | | | | | | | |
| 미 | 국 | U. S. A | 101 | 3 | 602 | 183,406 | | 367 | 143 |
| 일 | 본 | Japan | 17 | | 10 | | | 80 | 13 |
| 카 | 나 | 다 | Canada | | 4 | 53 | 11,500 | 1 | 3 |
| 호 | 주 | Australia | 230 | | | 28,675 | 4 | 1 | |
| 뉴 | 질 | 랜드 | New Zealand | | | | | | |
| 영 | 국 | U. K | 1 | 2 | 315 | 12,223 | 26,639 | 4 | 2 |
| 프 | 랑 | 스 | France | | | 56,027 | | 12 | 2 |
| 대 | 만 | R. O. C | | | | 53,425 | | 4 | 1 |
| 벨 | 지 | 움 | Belgium | | | | | | 2 |
| 파 | 라 | 과 | 이 | Paraguay | | | | | |
| 태 | 국 | Thailand | | | | | | 1 | |
| 스 | 페 | 인 | Spain | | | | | | |
| 리 | 비 | 아 | Libya | | | | | | |
| 이 | 태 | 리 | Italy | | | | | | 1 |
| 스 | 웨 | 덴 | Sweden | | | | | | |
| 리 | 베 | 리 | 아 | Liberia | | | | | |
| 홍 | 콩 | Hong Kong | 5 | | | | | 1 | 2 |
| 서 | 독 | West Germany | 18 | | | 26,950 | | 5 | 2 |
| 포 | 르 | 투 | 칼 | Portugal | | | | | |
| 핀 | 랜 | 드 | Finland | | | | | | |
| 폴 | 랜 | 드 | Poland | | | | | | |
| 덴 | 마 | 크 | Denmark | | | 196 | | 1 | |
| 스 | 위 | 스 | Switzerland | | | | | 1 | |
| 오 | 스 | 트 | 리 | 아 | Austria | | | 2 | 1 |
| 네 | 덜 | 란 | 드 | Netherland | | | 16,945 | | |
| 아 | 랍 | 에 | 미 | 렐 | U. A. E | | | | |

단위 Unit : 마리 Head

| Import Animal | | | | | | | | | | |
|---------------|-----------|---------------|-------------|-------------|-----------------------|-------------------------------|-------------------------|--------------|------------|-----------------|
| 밍크 Mink | 여우 Fox | 라쿤 Raccoon | 피치 Fitch | 조류 Birds | 야생조류 Wild Birds | 야생우제류 Wild Artiodactyla | 야생동물 Wild Animals | 토끼 Rabbit | 쥐 Mouse | 다람쥐 Squirrel |
| 3,275 | 1,150 | 10 | 590 | 16 | | | 9 | | 110 | 8 |
| | 20 | | | 210 | 17 | 8 | 35 | 300 | 1,523 | |
| | | | | 1 | | 1 | 1 | | | |
| | | | | 80 | | | | | | |
| | | | | 24 | | | | | | |
| | | | | | 16 | | | | 20 | |
| 100 | | | | | | | | 710 | | |

(2) 수입동물 Import Animals (계속)

| 수출·입별 Export & Import | | 수 입 동 물 | | | | | | |
|-----------------------|---------------|------------|------------------|--------------|----------------------|-------------------------|------------|------------|
| 품명 Item | 국명 By Country | 말 Horse | 유 우 Dairy Cattle | 돼 지 Swine | 병 아 라 Day Old Chicks | 오 리 새 끼 Day Old Ducking | 개 Dog | 고 양 이 Cat |
| 뉴기니아 | New Guinea | | | | | | | |
| 멕시코 | Mexico | | | | | | | |
| 칠레 | Chile | | | | | | 3 | |
| 이디오피아 | Ethiopia | | | | | | | |
| 싱가폴 | Singapore | | | | | | | |
| 인디아 | India | 8 | | | | | | |
| 아르헨티나 | Argentina | | | | | | | |
| 남아(공) | South Africa | | | | | | | |
| 스리랑카 | Srilanka | | | | | | | |
| 파키스탄 | Pakistan | | | | | | | |
| 그리스 | Greece | | | | | | 2 | |
| 케냐 | Kenya | | | | | | | |
| 필리핀 | Philippine | 1 | | | | | 2 | 1 |
| 이란 | Iran | | | | | | 2 | |
| 이스라엘 | Israel | | | | 4,600 | | | |
| 사우디 | Saudi Arabia | | | | | | 1 | |
| 바레인 | Bahrain | 5 | | | | | | |
| 터키 | Turkey | | | | | | | |
| 브라질 | Brasil | | | | | | | |
| 노르웨이 | Norway | | | | | | | |
| 이라크 | Iraq | | | | | | | |
| 말레이시아 | Malaysia | | | | | | 2 | 1 |
| 인도네시아 | Indonesia | 8 | | | | | | |
| 쿠웨이트 | Kuwait | 7 | | | | | | |
| 계 | Total | 401 | 9 | 1,176 | 393,751 | 26,639 | 495 | 175 |

단위 Unit : 마리 Head

| Import Animal | | | | | | | | | | |
|---------------|-----------|---------------|-------------|-------------|-----------------------|------------------------------------|-------------------------|--------------|------------|-----------------|
| 밍크 Mink | 여우 Fox | 라쿤 Raccoon | 피치 Fitch | 조류 Birds | 야생조류 Wild Birds | 야생우제류 Wild Artiod- actyla | 야생동물 Wild Animals | 토끼 Rabbit | 쥐 Mouse | 다람쥐 Squirrel |
| | | | | 2 | | | 5 | | | |
| | | | | 2 | | | | | | |
| | | | | 2 | | | | | | |
| 3,375 | 1,170 | 10 | 590 | 337 | 33 | 9 | 50 | 1,010 | 1,653 | 8 |

(3) 수출 축산물 Export Animal Products

단위 Unit : 마리 Head

| 수출·입별 Export & Import | | 수입 동물 Import Animal | | | | 우육 Beef | 면양육 Mutton |
|-----------------------|------------------|---------------------|--------------|------------|---------|---------|------------|
| | | 키니아피크 Guinea Pig | 벌 Honey Bees | 칠면조 turkey | 계 Total | | |
| 품명 Item | | 국명 By Country | | | | | |
| 미 | 국 U. S. A | 1 | 459 | | 190,250 | 105 | |
| 일 | 본 Japan | | | | 2,233 | 19,332 | 9,932,057 |
| 카 | 나 다 Canada | | 226 | | 11,789 | | |
| 호 | 주 Australia | | | | 28,910 | | |
| 뉴 | 질 랜드 New Zealand | | | | | | |
| 영 | 국 U. K | | | | 39,187 | | |
| 프 | 랑 스 France | | | 208 | 56,249 | | |
| 대 | 만 R. O. C | | | | 53,510 | | 86,601 |
| 벨 | 지 음 Belgium | | | | 26 | | |
| 파 | 라 과 이 Paraguay | | | | | | |
| 태 | 국 Thailand | | | | 1 | | |
| 스 | 패 인 Spain | | | | | | |
| 리 | 비 아 Libya | | | | | | |
| 이 | 태 리 Italy | | | | 1 | | |
| 스 | 웨 덴 Sweden | | | | | | |
| 리 | 베 리 아 Liberia | | | | | | |
| 홍 | 콩 Hong Kong | | | | 8 | | |
| 서 | 독 West Germany | | | | 27,011 | | |
| 포 | 르 투 칼 Portugal | | | | | | |
| 핀 | 랜 드 Finland | | | | | | |
| 폴 | 랜 드 Poland | | | | | | |
| 덴 | 마 크 Denmark | | | | 1,007 | | |
| 스 | 위 스 Switzerland | | | | 1 | | |
| 오 | 스트리아 Austria | | | | | | |
| 네 | 덜 란 드 Netherland | | | | 16,948 | | |
| 아 | 랍에미 렐 U. A. E | | | | | | |

단위 Unit : kg

| 수 출 축 산 물 Export Animal Products | | | | | | | | | | |
|----------------------------------|------------------------|-----------------|-----------------------|-------------------------|-----------------------|-----------------------|-------------------|-------------------------|--------------------------------|-----------------------|
| 돈육 Pork | 계 육 Chicken Meat | 오리육 Duckling | 기타육류 Other Meat | 돈취장 Pig Pancreace | 우육포 Jerked Beef | 우 피 Cattle Hide | 돈피 Pig Skin | 꿩 피 Pheasant Skin | 수피류 Other Animal Skin | 토 모 Rabbit Hair |
| 892,534 | 57,096 | 11,680 | 51 | 14,200 | 1,726 | | 33,600 | 1,861 | 85 | 1,500 |
| | | | | 28,200 | | | 246,000 | | 3 | 1,200 |
| | | | | | | 104,295 | | | | 4,804 |
| | | | | | | 3,458,676 | | | | 700 |
| | | | | | | 376,069 | | | | 500 |
| | | | | | | 68,930 | | | | 4,000 |
| | | | | 266,600 | | | | | | |
| | | | | | | 89,423 | | | | |

(3) 수출 축산물 Export Animal Products (계속)

단위 Unit : 마리 Head

| 수출·입별 Export & Import | | 수입동물 Import Animal | | | | | |
|-----------------------|--------------|--------------------|------------|--------|---------|--------|------------|
| 국명 By Country | 품명 Item | 기니아피 | 벌 | 칠면조 | 계 | 우 육 | 면양육 |
| | | Guinea Pig | Honey Bees | turkey | Total | Beef | Mutton |
| 뉴기니아 | New Guinea | | | | | | |
| 멕시코 | Mexico | | | | 5 | | |
| 칠레 | Chile | | | | 3 | | |
| 이디오피아 | Ethiopia | | | | | | |
| 싱가폴 | Singapore | | | | | | |
| 인디아 | India | | | | 8 | | |
| 아르헨티나 | Argentina | | | | | | |
| 남아(공) | South Africa | | | | | | |
| 스리랑카 | Srilanka | | | | | | |
| 파키스탄 | Pakistan | | | | | | |
| 그리스 | Greece | | | | 2 | | |
| 케냐 | Kenya | | | | | | |
| 필리핀 | Philippine | | | | 4 | | |
| 이란 | Iran | | | | 2 | | |
| 이스라엘 | Israel | | | | 4,600 | | |
| 사우디 | Saudi Arabia | | | | 3 | | |
| 바레인 | Bahrein | | | | 5 | | |
| 터키 | Turkey | | | | | | |
| 브라질 | Brasil | | | | | | |
| 노르웨이 | Norway | | | | | | |
| 이라크 | Iraq | | | | 2 | | |
| 말레이시아 | Malaysia | | | | 5 | | |
| 인도네시아 | Indonesia | | | | 8 | | |
| 쿠웨이트 | Kuwait | | | | 7 | | |
| 계 | Total | 1 | 685 | 208 | 431,785 | 19,437 | 10,018,658 |

단위 Unit : kg

| 수 출 축 산 물 Export Animal Products | | | | | | | | | | |
|----------------------------------|------------------------|-----------------|-----------------------|-------------------------|-----------------------|-----------------------|-------------------|-------------------------|--------------------------------|----------------------|
| 돈육 Pork | 계 육 Chicken Meat | 오리육 Duckling | 기타육류 Other Meat | 돈취장 Pig Pancreace | 우육포 Jerked Beef | 우 피 Cattle Hide | 돈피 Pig Skin | 꿩 피 Pheasant Skin | 수피류 Other Animal Skin | 토모 Rabbit Hair |
| | | | 1,2011 | | | 214,746 | | | | |
| | | | | | | 17,700 | | | | |
| 892,534 | 57,096 | 11,680 | 12,062 | 309,000 | 1,726 | 4,329,830 | 279,600 | 1,861 | 88 | 88,584 |

(3) 수출 축산물 Export Animal Products (계속)

| 수출·입발 Export & Import | | | 수출 축산물 | | | | | | |
|-----------------------|---|--------------|---------------|---------------|-------------------|--------------|----------------|------------|-----------------|
| 국명 By Country | | 품명 Item | 산양모 Goot Hair | 마모 Horse Hair | 깃털 Down & Feather | 여우모 Fox Hair | 우모 Cattle Hair | 돈모 Bristle | 귀모 Opposum Hair |
| 미 | 국 | U. S. A | 30,777 | 6,475 | 2,555 | | | | |
| 일 | 본 | Japan | 2,437 | 8,224 | 127,721 | 33,502 | 100 | 100 | 4,518 |
| 카 | 나 | 다 | Canada | | | | | | |
| 호 | 주 | Australia | 23,122 | 1,769 | | | | 1,518 | |
| 뉴 | 질 | 랜드 | New Zealand | 260 | | | | 12 | |
| 영 | 국 | U. K | 9,843 | 2,373 | | | | | |
| 프 | 랑 | 스 | France | | | | | | |
| 대 | 만 | R. O. C | 5,124 | 172 | | | 122 | | |
| 벨 | 지 | 움 | Belgium | | | | | | |
| 파 | 라 | 과 | 이 | Paraguay | | | | | |
| 태 | 국 | Thailand | | | | | | | |
| 스 | 페 | 인 | Spain | | | | | | |
| 리 | 비 | 아 | Libya | | | | | | |
| 이 | 태 | 리 | Italy | | | | | | |
| 스 | 웨 | 덴 | Sweden | | | | | | |
| 리 | 베 | 리아 | Liberia | | | | | | |
| 홍 | 콩 | Hong Kong | 1,389 | 805 | | | | | |
| 서 | 독 | West Germany | 20 | 841 | 4 | | | | |
| 포 | 르 | 투 | 칼 | Portugal | | | | | |
| 핀 | 랜 | 드 | Finland | | | | | | |
| 폴 | 랜 | 드 | Poland | 250 | | | | | |
| 덴 | 마 | 크 | Denmark | | | | | | |
| 스 | 위 | 스 | Switzerland | | | | | | |
| 오 | 스 | 트리아 | Austria | | | | | | |
| 네 | 덜 | 란드 | Netherland | | | | | | |
| 아 | 랍 | 에미 | 렐 | U. A. E | | | | | |

단위 Unit : kg

| Export Animal Products | | | | | | | | | |
|--------------------------------|-----------------------------|---------------------------|--------------------|-----------|----------------|------------------------------|-------------------|-------------|------------|
| 수모류 Other Animal Hair | 꿩박재 Pheasant Stuffing | 기타박재 Other Stuffing | 피분 Skin Meal | 계란 Egg | 소세지 Sausage | 오리털조끼 Duck Do- wn Vest | 개껌 Dog Toys | 기타 Other | 계 Total |
| | | | | | | | 12,507 | | 53,919 |
| 1,283 | 465 | 99 | 6,575,000 | 4,260 | 1,565 | | | 1,081 | 17,800,457 |
| | | | | | | | 2,755 | | 2,755 |
| | | | | | | | | | 26,409 |
| | | | | | | | | | 272 |
| | | | | | | | 16,200 | | 28,416 |
| | | | | | | | | | 1,200 |
| | | | | 1,500 | | | | | 372,526 |
| | | | | | | | | | 700 |
| | | | | | | | | | 104,295 |
| | | | | 300 | | 130 | 559 | | 3,460,165 |
| | | | | | | 12,142 | | 2,540 | 394,751 |
| | | | | | | | | | 2,194 |
| | | | | | | | 9,818 | 10 | 10,693 |
| | | | | | | | | | 68,930 |
| | | | | | | | 10,613 | | 10,613 |
| | | | | | | | | | 250 |
| | | | | | | | | | 266,600 |
| | | | | | | | | 10 | 89,423 |

(3) 수출 축산물 Export Animal Products

| 수출·수입 Export & Import | | 수출 축산물 | | | | | | |
|-----------------------|--------------|---------------------|----------------------|--------------------------|--------------------|-----------------------|---------------|-----------------------|
| 품명 Item | | 산양모 Goat Hair | 마 모 Horse Hair | 깃 털 Down & Feather | 여우모 Fox Hair | 우 모 Cattle Hair | 돈모 Bristle | 취모 Opposum Hair |
| 국명 By Country | | | | | | | | |
| 뉴기니아 | Newguinea | | | | | | | |
| 멕시코 | Mexico | | | | | | | |
| 칠레 | Chile | | | | | | | |
| 이디오피아 | Ethiopia | | | | | | | |
| 싱가폴 | Singapore | | | | | | | |
| 인도아 | India | | | | | | | |
| 아르헨티나 | Argentina | | | | | | | |
| 남아(공) | South Africa | | | | | | | |
| 스리랑카 | Srilanka | | | | | | | |
| 파키스탄 | Pakistan | | 289 | | | | | |
| 그리스 | Greece | | | | | | | |
| 케냐 | Kenya | | | | | | | |
| 필리핀 | Philippine | | | | | | | |
| 이란 | Iran | | | | | | | |
| 이스라엘 | Israel | | | | | | | |
| 사우디 | Saudi Arabia | | | | | | | |
| 바레인 | Bahrein | | | | | | | |
| 터키 | Turkey | | | | | | | |
| 브라질 | Brasil | | | | | | | |
| 노르웨이 | Norway | | | | | | | |
| 이라크 | Iraq | | | | | | | |
| 말레이시아 | Malaysia | | | | | | | |
| 인도네시아 | Indonesia | | | | | | | |
| 쿠웨이트 | Kuwait | | | | | | | |
| 계 | Total | 73,222 | 20,948 | 13,280 | 33,502 | 222 | 1,630 | 4,518 |

단위 Unit : kg

| Export Animal Products | | | | | | | | | |
|--------------------------------|-----------------------------|---------------------------|--------------------|-----------|----------------|-------------------------------|-------------------|-------------|------------|
| 수모류 Other Animal Hair | 꿩박제 Pheasant Stuffing | 기타박제 Other Stuffing | 피분 Skin Meal | 계란 Egg | 소세지 Sausage | 오리털조끼 Duck Down Vest | 개껌 Dog Toys | 기타 Other | 계 Total |
| | | | | | | | | | 12,011 |
| | | | | | | | 2,852 | | 217,598 |
| | | | | | | | | | 289 |
| | | | | | | | | | 17,700 |
| 1,283 | 485 | 99 | 6,575,000 | 6,060 | 1,565 | 12,272 | 55,304 | 3,641 | 22,942,176 |

(4) 수입 축산물 Import Animal Products

| 수출·입별 Export & Import | | 수입 축산물 | | | | | |
|-----------------------|-------------------|------------|---------------|------------|-----------------------|-----------------|------------------------|
| 품명 Item | | 우육 Beef | 면양육 Mutton | 돈육 Pork | 계육 Chicken Meat | 오리육 Duckling | 칠면조육 Turkey Meat |
| 국명 By Country | | | | | | | |
| 미 | 국 U. S. A | 324,734 | 34,457 | 7,639 | 38,808 | 15,865 | 24,705 |
| 일 | 본 Japan | 231 | 92,971 | 43,223 | 1 | | |
| 카 | 나 다 Canada | | | | | | |
| 호 | 주 Australia | 147,827 | 501,933 | 31,298 | | 197 | 400 |
| 뉴 | 질 랜 드 New Zealand | 48,074 | 14,643,943 | 3,773 | | | |
| 영 | 국 U. K | | | | | | |
| 프 | 랑 스 France | | | | | 200 | 94 |
| 대 | 만 R. O. C | | | 19,998 | | | |
| 벨 | 지 움 Belgium | | | | | | |
| 파 | 라 파 이 Paraguay | | | | | | |
| 태 | 국 Thailand | | | | | | |
| 스 | 페 인 Spain | | | | | | |
| 리 | 비 아 Libya | | | | | | |
| 이 | 태 리 Italy | | | | | | |
| 스 | 웨 덴 Sweden | | | 11,430 | | | |
| 리 | 베 리 아 Liberia | | | | | | |
| 홍 | 콩 Hong Kong | | | | | | |
| 서 | 독 West Germany | | | | | | 15 |
| 포 | 르 투 칼 Portugal | | | | | | |
| 핀 | 랜 드 Finland | | | | | | |
| 폴 | 랜 드 Poland | | | | | | |
| 덴 | 마 크 Denmark | | | | | | |
| 스 | 위 스 Switzerland | | | | | | |
| 오 | 스트리아 Austria | | | | | | |
| 네 | 덜 란 드 Netherland | | | | | | |
| 아 | 랍에미렐 U. A. E | | | | | | |

단위 Unit : kg

| Import Animal Products | | | | | | | | |
|------------------------|-----------------------|----------------------|-----------------------|--------------------|---------------------|--------------------|-----------------------|-------------------------|
| 기타육류 Other Meat | 우 피 Cattle Hide | 양 피 Sheep Skin | 토 피 Rabbit Skin | 돈 피 Pig Skin | 밍크피 Mink Skin | 여우피 Fox Skin | 쥐 피 Opssum Skin | 코요테 피 Coyote Skin |
| 265 | 243,010,891 | 1,558,386 | 40,027 | 39 | 23,516 | 18,458 | 8,654 | 4,910 |
| | 30,775 | | | 2,432,726 | 1,440 | 3,580 | | |
| | 9,637,076 | | 10,597 | | 8,782 | 15,173 | 2,443 | 1,331 |
| 12,240 | 3,024,653 | 2,079,496 | | | | 2 | 2,794 | |
| 6,278 | 5,022,887 | 105,674 | | | 1 | | 237,765 | |
| 30 | 180,000 | 16,704 | | | 49,541 | 8,015 | 1,992 | |
| 200 | | 4 | 1,775,859 | | 642 | 141 | | |
| | | 168,283 | | 105 | | | | |
| | | | 940,324 | | | | | |
| | | | 932,671 | | | | | |
| | | 7 | | | | | | |
| | | | 52,700 | | | | | |
| | | | | | 901 | | | |
| | | 15 | 1,400 | | 7,739 | 222 | | |
| | | | | 150 | 2,020 | | 157 | |
| | | | | | 20,583 | 158,906 | | |
| | | | | | 118,022 | 103,587 | 725 | |
| | | | 3 | 17 | | | | |
| | | 19 | | | | | | |

(4) 수입 축산물 Import Animal Products (계속)

| 수출·입별 Export & Import | | 수 입 축 산 물 | | | | | |
|-----------------------|--------------|-------------|---------------|------------|-----------------------|-----------------|------------------------|
| 품명 Item | | 우 육 Beef | 면양육 Mutton | 돈육 Pork | 계육 Chicken Meat | 오리육 Duckling | 칠면조육 Turkey Meat |
| 국명 By Country | | | | | | | |
| 뉴기니아 | New Guinea | | | | | | |
| 멕시코 | Mexico | | | | | | |
| 칠레 | Chile | | | | | | |
| 이디오피아 | Ethiopia | | | | | | |
| 싱가폴 | Singapore | | | | | | |
| 인디아 | India | | | | | | |
| 아르헨티나 | Argentina | | | | | | |
| 남아(공) | South Africa | | | | | | |
| 스리랑카 | Srilanka | | | | | | |
| 파키스탄 | Pakistan | | | | | | |
| 그리스 | Greece | | | | | | |
| 케냐 | Kenya | | | | | | |
| 필리핀 | Philippine | | | | | | |
| 이란 | Iran | | | | | | |
| 이스라엘 | Israel | | | | | | |
| 사우디아 | Saudi Arabia | | | | | | |
| 바레인 | Bahrain | | | | | | |
| 터키 | Turkey | | | | | | |
| 브라질 | Brasil | | | | | | |
| 노르웨이 | Norway | | | | | | |
| 이라크 | Iraq | | | | | | |
| 말레이시아 | Malaysia | | | | | | |
| 인도네시아 | Indoesia | | | | | | |
| 쿠웨이트 | Kuwait | | | | | | |
| 계 | Total | 520,866 | 15,273,304 | 117,361 | 38,809 | 16,262 | 25,214 |

단위 Unit : kg

| Import Animal Products | | | | | | | | |
|------------------------|-----------------------|----------------------|-----------------------|--------------------|---------------------|--------------------|-----------------------|------------------------|
| 기타육류 Other Meat | 우 피 Cattle Hide | 양 피 Sheep Skin | 토 피 Rabbit Skin | 돈 피 Pig Skin | 밍크피 Mink Skin | 여우피 Fox Skin | 취 피 Opssum Skin | 코요테피 Coyote Skin |
| | | 4 | | | | | | |
| | | 53 | | | | | | |
| | | | | | | 22,833 1 | | |
| 19,013 | 259,906,282 | 3,928,645 | 3,753,581 | 2,433,037 | 233,187 | 330,918 | 254,530 | 6,241 |

(4) 수입 축산물 Import Animal Products (계속)

| 수출·입별 Export & Import | | 수 입 축 산 물 | | | | | |
|-----------------------|-------------------|------------------|-----------------|------------------------|------------|---------------|------------|
| 품명 Item | | 라쿤피 Raccoon Skin | 비버피 Beaver Skin | 기타수피 Other Animal Skin | 면양모 Wool | 산양모 Goat Hair | 돈모 Bristle |
| 국명 By Country | | | | | | | |
| 미 | 국 U. S. A | 5,093 | 4,362 | 3,311 | 12,786 | 5,330 | 29,178 |
| 일 | 본 Japan | | | 1,715 | 43,739 | 217,681 | 29,178 |
| 카 | 나 다 Canada | 3,576 | 15,584 | 33,276 | 8,959 | | |
| 호 | 주 Australia | | | 9,179 | 37,223,816 | | |
| 뉴 | 질 랜 드 New Zealand | | | | 7,446,545 | | |
| 영 | 국 U.K | | | 831 | 156,061 | | |
| 프 | 랑 스 France | | | | | | |
| 대 | 만 R. O. C | | | | 2,562,190 | 60,159 | 100 |
| 벨 | 지 음 Belgium | | | 34 | | | |
| 파 | 라 과 이 Paraguay | | | | | | |
| 태 | 국 Thailand | | | | | | |
| 스 | 페 인 Spain | | | | | | |
| 라 | 비 아 Libya | | | | | | |
| 이 | 태 리 Italy | | | | | | |
| 스 | 웨 덴 Sweden | | | | | | |
| 리 | 베 리 아 Liberia | | | | | | |
| 홍 | 콩 Hong Kong | | | 3 | 12,277 | 267,087 | 92,275 |
| 서 | 독 West Germany | | | | | 2,451 | 8,750 |
| 포 | 르 투 칼 Portugal | | | | | | |
| 핀 | 랜 드 Finland | | | | | | |
| 폴 | 랜 드 Poland | 312 | | | | | |
| 덴 | 마 크 Denmark | 1,256 | | 147 | | | |
| 스 | 위 스 Switzerland | | | | | | |
| 오 | 스트리아 Austria | | | | | | |
| 네 | 덜 란 드 Netherland | | | | | | 2,800 |
| 아 | 랍에미렐 U. A. E | | | | | | |

단위 Unit : kg

| Import Animal Products | | | | | | | | | |
|------------------------|-----------------------|----------------------|---------------|---------------------|--------------------------|---------------------------------|-----------------------|--|-------------|
| 낙타모 Camel Hair | 토 모 Rabbit Hair | 마 모 Horse Hair | 모헤이 Mohair | 사슴모 Deer Hair | 오리털 Down & Feather | 기타수모 Other Animal Hair | 녹 각 Deer Antler | 녹 용 Young Antler of the Deer | 사 향 Musk |
| | 1 | 53,602 | 2,501 | | 914,236 | 701 | 61,150 | 2,461 | |
| | 35,799 | 4,680 | | 703 | 29,256 | 658 | 30,355 | 1,098 | 55 |
| | | | | | 3,685 | 15,412 | 8,296 | 5 | |
| | | | | | | | 4,500 | 9,465 | |
| 35,419 | 425 | | 15,267 | 30 | 1 | 691 | 1,820 | 125 | |
| | 3,785 | | | | 62,789 | | | | |
| | 8,139 | 1,790 | | | 302,099 | | 2,000 | | |
| | | | | | 71,552 | | | | |
| | | | | | | | 53,005 | | |
| 100 | 277,967 | 22,319 | | | 79,150 | | 28,992 | 10,823 | 1 |
| | 1,685 | | | | 72,829 | | 146,249 | 561 | |
| | | | | | | | 43,828 | | |
| | | | | | | | 24,424 | | |
| | 28,568 | | | | | 147 | | | |
| | | | | | | | 5,000 | | |
| | 1,633 | | | | 13,000 | | | | |

(4) 수입 축산물 Import Animal Products (계속)

| 수출·입별 Export & Import | | 수 입 축 산 물 | | | | | |
|-----------------------|--------------|------------------------|-----------------------|---------------------------------|-------------|---------------------|---------------|
| 품명 Item | | 라쿤피 Raccoon Skin | 비버피 Beaver Skin | 기타수피 Other Animal Skin | 면양모 Wool | 산양모 Goat Hair | 돈모 Bristle |
| 국명 By Country | | | | | | | |
| 뉴기니아 | New Guinea | | | | | | |
| 멕시코 | Mexico | | | | | | |
| 칠레 | Chile | | | | | 32 | |
| 이디오피아 | Ethiopia | | | | | | |
| 싱가폴 | Singapore | | | | | | |
| 인디아 | India | | | 3 | | 7,900 | |
| 아르헨티나 | Argentina | | | | 561,914 | | |
| 남아(공) | South Africa | | | 5 | 251,954 | | |
| 스리랑카 | Srilanka | | | | | | |
| 파키스탄 | Pakistan | | | | | 18,560 | |
| 그리스 | Greece | | | | | | |
| 케냐 | Kenya | | | | | | |
| 필리핀 | Philippine | | | | | | |
| 이란 | Iran | | | | | | |
| 이스라엘 | Israel | | | | | | |
| 사우디 | Saudi Arabia | | | 12 | | | |
| 바레인 | Bahrain | | | | | | |
| 터키 | Turkey | | | 85 | | | |
| 브라질 | Brasil | | | | | | |
| 노르웨이 | Norway | | | | | | |
| 이라크 | Iraq | | | | | | |
| 말레이시아 | Malaysia | | | | 40,640 | | |
| 인도네시아 | Indonesia | | | | | | |
| 쿠웨이트 | Kuwait | | | | | | |
| 계 | Total | 10,237 | 19,946 | 48,601 | 48,320,880 | 574,200 | 133,103 |

단위 Unit : kg

| Import Animal Products | | | | | | | | | |
|------------------------|-----------------------|----------------------|---------------|---------------------|--------------------------|---------------------------------|-----------------------|--|-------------|
| 낙타모 Camel Hair | 토 모 Rabbit Hair | 마 모 Horse Hair | 모헤야 Mohair | 사슴모 Deer Hair | 오리털 Down & Feather | 기타수모 Other Animal Hair | 녹 각 Deer Antler | 녹 용 Young Antler of the Deer | 사 향 Musk |
| | 6,001 | | | | 151,823 144 | | | | 77 |
| | 1,500 | | 77,034 | | | 420 | | | |
| | 500 | | | | | | | | |
| 35,519 | 366,003 | 82,472 | 94,802 | 733 | 1,700,564 | 18,029 | 409,619 | 24,538 | 133 |

(4) 수입 축산물 Import Animal Products (계속)

| 수출·입별 Export & Import | | 수 입 축 산 물 | | | | |
|-----------------------|-------------------|---------------------|-------------|-----------------------|----------------|------------------------|
| 품명 Item | | 우 황 Ox Bezoar | 담 즙 Bile | 우 지 Beef Tallow | 소세지 Sausage | 우 육포 Jerked Beef |
| 국명 By Country | | | | | | |
| 미 | 국 U. S. A | | | 67,000,123 | 3,111 | 5,480 |
| 일 | 본 Japan | 52 | 556 | | | |
| 카 | 나 다 Canada | | | 8,038,504 | | |
| 호 | 주 Australia | 1 | | 5,117,111 | 540 | |
| 뉴 | 질 랜 드 New Zealand | | | 8,080,303 | | |
| 영 | 국 U. K | | | | | |
| 프 | 랑 스 France | | | | | |
| 대 | 만 R. O. C | | | | | |
| 벨 | 지 움 Belgium | | | | | |
| 파 | 라 과 이 Paraguay | 12 | | | | |
| 태 | 국 Thailand | | | | | |
| 스 | 페 인 Spain | | | | | |
| 리 | 비 아 Libya | | | | | |
| 이 | 태 리 Italy | | | | | |
| 스 | 웨 덴 Sweden | | | | | |
| 리 | 베 리 아 Liberia | | | | | |
| 홍 | 콩 Hong Kong | 48 | | | | |
| 서 | 독 West Germany | | | | | |
| 포 | 르 투 칼 Portugal | | | | | |
| 핀 | 랜 드 Finland | | | | | |
| 폴 | 랜 드 Poland | | | | | |
| 덴 | 마 크 Denmark | | | | | |
| 스 | 위 스 Switzerland | | | | | |
| 오 | 스트리아 Austria | | | | | |
| 네 | 덜 란 드 Netherland | | | | | |
| 아 | 랍에미렐 U. A. E | | | | | |

단위 Unit : kg

| Import Animal Products | | | | | | | | | |
|------------------------|----------------------|--------------------------|---------------------|------------------------|-----------|--------------------|----------------|-------------|-------------|
| 소정액 Cattle Semen | 돼지정액 Pig Semen | 소수정란 Bovine Embryo | 호골 Tiger Bone | 수우각 Buffalo Horn | 계란 Egg | 사료 Bone Meal | 박제 Stuffing | 기타 Other | 계 Total |
| 18,254 | 1,489 | 158 | | | 3,270 | 938,878 | 2,586 | 3,692 | 313,153,929 |
| | | | | 12,000 | | | 123 | 5,710 | 3,018,335 |
| 10,237 | | | | | | | | | 17,812,936 |
| | | | | | | | | 76,926 | 48,228,473 |
| | | | | | | | | | 35,609,208 |
| 900 | | | | | 1,080 | | | | 468,932 |
| | | | | | 720 | | | | 1,844,434 |
| | | | | | | | | | 3,124,863 |
| | | | | | | | | | 940,338 |
| | | | | | | | | | 12 |
| | | | | | | | | | 71,552 |
| | | | | | | | | | 932,671 |
| | | | | | | | | | 7 |
| | | | | | | | | | 52,700 |
| | | | | | | | | | 65,336 |
| | | | 100 | | | | | | 795,518 |
| | | | | | 22,040 | | | | 256,907 |
| | | | | | | | | | 223,317 |
| | | | | | | | | | 312 |
| | | | | | | | | | 248,161 |
| | | | | | | | | | 28,715 |
| | | | | | | | | | 5,000 |
| | | | | | | | | | 17,453 |
| | | | | | | | | | 19 |

(4) 수입 축산물 Import Animal Products

| 수출·입별 Export & Import | | 수 입 축 산 물 | | | | |
|-----------------------|--------------|---------------------|-------------|-----------------------|-----------------|-------------------------|
| 품명 Item | | 우 황 Ox Beaoar | 담 즺 Bile | 우 지 Beef Tallow | 소세 지 Sausage | 우 육 포 Jerked Beef |
| 국명 By Country | | | | | | |
| 뉴기니아 | New Guinea | | | | | |
| 멕시코 | Mexico | | | | | |
| 칠레 | Chile | | | | | |
| 이디오피아 | Ethiopia | 2 | | | | |
| 싱가폴 | Singapore | | | | | |
| 인디아 | India | | | | | |
| 아르헨티나 | Argentina | | | | | |
| 남아(공) | South Africa | | | | | |
| 스리랑카 | Srilanka | | | | | |
| 파키스탄 | Pakistan | | | | | |
| 그리스 | Greece | | | | | |
| 케냐 | Kenya | | | | | |
| 필리핀 | Philippine | | | | | |
| 이란 | Iran | | | | | |
| 이스라엘 | Israel | | | | | |
| 사우디 | Saudi Arabia | | | | | |
| 바레인 | Bahrain | | | | | |
| 터키 | Turkey | | | | | |
| 브라질 | Brasil | 3 | | | | |
| 노르웨이 | Norway | | | | | |
| 이라크 | Iraq | | | | | |
| 말레이시아 | Malaysia | | | | | |
| 인도네시아 | Indonesia | | | | | |
| 쿠웨이트 | Kuwait | | | | | |
| 계 | Total | 118 | 556 | 88,236,041 | 3,651 | 5,480 |

단위 Unit : kg

| Import Animal Products | | | | | | | | | |
|------------------------|----------------------|--------------------------|---------------------|------------------------|-----------|--------------------|---------------|-------------|-------------|
| 소정액 Cattle Semen | 돼지정액 Pig Semen | 소수정란 Cattle Embryo | 호골 Tiger Bone | 수우각 Buffalo Horn | 계란 Egg | 사료 Bone Meal | 박제 Suffing | 기타 Other | 계 Total |
| | | | | | | | | | 6,037 |
| | | | | | | | | | 2 |
| | | | 17 | | | | | | 151,917 |
| | | | | | | | | | 8,047 |
| | | | | | | | | | 563,414 |
| | | | | | | | | | 329,413 |
| | | | | | | | | | 18,560 |
| | | | | | | | 5 | | 5 |
| | | | | | 720 | | | | 720 |
| | | | | | | | | | 65 |
| | | | | | | | | | 85 |
| | | | | | | | | | 84 |
| | | | | | | | | | 22,833 |
| | | | | | | | | | 1 |
| | | | | | | | | | 41,140 |
| 29,391 | 1,489 | 158 | 117 | 12,000.5 | 27,830 | 938,878 | 2,714 | 86,328 | 428,041,380 |

나. 본 지소별 검역사항

(1) 본소 Head Office

| 수출·입별 Export & Import 품명 Item 국명 By Country | | | 수출동물 Export Animal | | | 수입동물 | |
|---|------|--------------|-------------------------|----------------------|------------|----------|------------|
| | | | 한 우 Korean Cattle | 오골계 Silky Fowl | 계 Total | 개 Dog | 고양이 Cat |
| 미 | 국 | U. S. A | | | | 1 | |
| 일 | 본 | Japan | 17 | 6 | 23 | | |
| 카 | 나 | 다 | Canada | | | | |
| 호 | 주 | Australia | | | | | |
| 뉴 | 질 | 랜드 | New Zealand | | | | |
| 영 | 국 | U.K | | | | | 1 |
| 프 | 랑 | 스 | France | | | | 1 |
| 대 | 만 | R.O.C | | | | | |
| 벨 | 지 | 움 | Belgium | | | | |
| 태 | 국 | Thailand | | | | | |
| 스 | 페 | 인 | Spain | | | | |
| 이 | 태 | 리 | Italy | | | | |
| 스 | 웨 | 덴 | Sweden | | | | |
| 홍 | 콩 | Hong Kong | | | | | |
| 서 | 독 | West Germany | | | | | |
| 핀 | 랜 | 드 | Finland | | | | |
| 덴 | 막 | 크 | Denmark | | | | |
| 오 | 스트리아 | Austria | | | | | |
| 뉴 | 기 | 니아 | New Guinea | | | | |
| 스 | 위 | 스 | Switzerland | | | | |
| 칠 | 레 | Chile | | | | | |
| 네 | 덜 | 란드 | Netherland | | | | |
| 인 | 디 | 아 | India | | | | |
| 파 | 키 | 스탄 | Pakistan | | | | |
| 남 | 아 | (공) | South Africa | | | | |
| 심 | 가 | 폴 | Singapore | | | | |
| 계 Total | | | 17 | 6 | 23 | 1 | 2 |

단위 Unit : 마리 Head

단위 Unit : kg

| Import Animal | | | 수 출 축 산 물 Export Animal Products | | | | | | |
|-----------------------|-------------|------------|----------------------------------|------------|-----------------|------------------------|-----------------------|--------------------------|-----------------------|
| 유우 Dairy Cattle | 돼지 Swine | 계 Total | 면양육 Mutton | 돈육 Pork | 오리육 Duckling | 계 육 Chicken Meat | 기타육류 Other Meat | 깃 털 Down & Feather | 토 모 Rabbit Hair |
| | | 1 | 9,932,057 | 84,809 | 4 | 1 | 8 | 1,648 24,584 | 1,500 6,500 |
| 2 | 205 | 208 | | | | | | | 1,200 |
| | | 1 | 86,601 | | | | | | |
| | 196 | 196 | | | | | 12,011 | | |
| 2 | 401 | 406 | 10,018,658 | 84,809 | 4 | 1 | 12,019 | 26,232 | 9,200 |

(1) 본소 Head Office (계속)

| 수출·입별 Export & Import | | | 수 출 축 산 물 | | | Export Animal Products | |
|-----------------------|------|---------------------|----------------------|--------------------|-----------------------|-----------------------------|--------------|
| 품명 Item | | 산양모 Goat Hair | 마 모 Horse Hair | 여우모 Fox Hair | 우 피 Cattle Hair | 오리털 조끼 Duck Dawn Vest | |
| 국명 By Country | | | | | | | |
| 미 | 국 | U.S.A | | | | | |
| 일 | 본 | Japan | 516 | 1,379 | 1,900 | | |
| 카 | 나 | 다 | | | | | |
| 호 | 주 | Australia | | | | | |
| 뉴 | 질 | 랜드 | | | | | |
| 영 | 국 | U.K | | | | | |
| 프 | 랑 | 스 | | | | | |
| 대 | 만 | R.O.C | 700 | | | | |
| 벨 | 지 | 움 | | | | | |
| 태 | 국 | Thailand | | | | 34,000 | |
| 스 | 페 | 인 | | | | 803,926 | 130 |
| 이 | 태 | 리 | | | | 17,790 | 2,845 |
| 스 | 웨 | 덴 | | | | | |
| 홍 | 콩 | Hong Kong | | | | | |
| 서 | 독 | West Germany | | | | | |
| 핀 | 랜 | 드 | | | | | |
| 덴 | 막 | 크 | | | | | |
| 오 | 스트리아 | Austria | | | | | |
| 뉴 | 기 | 니아 | | | | | |
| 스 | 위 | 스 | | | | | |
| 칠 | 레 | Chile | | | | | |
| 네 | 덜 | 란드 | | | | | |
| 인 | 디 | 아 | | | | | |
| 파 | 키 | 스탄 | | | | | |
| 남 | 아 | (공) | | | | | |
| 싱 | 가 | 폴 | | | | | |
| 계 Total | | | 1,216 | 1,379 | 1,900 | 855,716 | 2,975 |

단위 Unit : kg

| | | 수 입 축 산 물 Import Animal Products | | | | | | |
|-----------|------------|----------------------------------|------------|------------|-----------------|------------------------|----------------------|----------------------|
| 계란 Egg | 계 Total | 면양육 Mutton | 우육 Beef | 돈육 Pork | 오리육 Duckling | 칠면조육 Turkey Meat | 기타육 Other Meat | 원피 Cattle Hide |
| | 3,148 | 33,267 | 11,063 | 590 | 12,755 | 20,652 | | 21,660,877 |
| 4,050 | 10,055,808 | 92,971 | | 43,202 | | | | 30,775 |
| | | | | | | | | 1,219,349 |
| | | 501,668 | 146,957 | 31,257 | 197 | 400 | 12,240 | 1,033,612 |
| | | 14,643,943 | 48,074 | 3,773 | | | 5,841 | 1,845,764 |
| | | | | | | | | 180,000 |
| | 1,200 | | | | | | | |
| 1,500 | 88,801 | | | 19,998 | | | | |
| | 34,000 | | | | | | | |
| 300 | 804,356 | | | | | | | |
| | 20,635 | | | | | | | |
| | | | | 11,430 | | | | |
| | 12,011 | | | | | | | |
| 5,850 | 11,019,959 | 15,271,849 | 206,094 | 110,250 | 12,952 | 21,052 | 18,081 | 25,970,377 |

(1) 본소 Head Office (계속)

| 수출·입별 Export & Import | | | 수 입 축 산 물 | | | | |
|-----------------------|------|--------------|------------------|------------------|------------------|--------------|------------------|
| 품명 Item | | | 양 피 Sheep Skin | 토 피 Rabbit Hair | 돈 피 Pig Skin | 여우피 Fox Skin | 귀 피 Opossum Skin |
| 국명 By Country | | | | | | | |
| 미 | 국 | U.S.A | 965,508 | 40,021 | | 554 | 1,797 |
| 일 | 본 | Japan | | | 2,432,726 | | |
| 카 | 나 | 다 | Canada | 10,557 | | 561 | |
| 호 | 주 | Australia | 747,379 | | | | 2,794 |
| 뉴 | 질 | 랜드 | New Zealand | 100,853 | | | 83,947 |
| 영 | 국 | U.K | 7,052 | | | | |
| 프 | 랑 | 스 | France | | 1,681,088 | | |
| 대 | 만 | R.O.C | 168,283 | | | | |
| 벨 | 지 | 움 | Belgium | | 939,893 | | |
| 태 | 국 | Thailand | | | | | |
| 스 | 페 | 인 | Spain | | 923,667 | | |
| 이 | 태 | 리 | Italy | | 52,700 | | |
| 스 | 웨 | 덴 | Swden | | | | |
| 홍 | 콩 | Hong Kong | | | 1,400 | | |
| 서 | 독 | West Germany | | | | | |
| 핀 | 랜 | 드 | Finland | | | | |
| 덴 | 마 | 크 | Denmark | | | | |
| 오 | 스트리아 | Austria | | | | | |
| 뉴 | 기 | 니아 | New Guinea | | | | |
| 스 | 위 | 스 | Switzerland | | | | |
| 칠 | 레 | Chile | | | | | |
| 네 | 덜 | 란드 | Netherland | | | | |
| 인 | 디 | 아 | India | | | | |
| 파 | 키 | 스탄 | Pakistan | | | | |
| 남 | 아 | (공) | South Africa | | | | |
| 싱 | 가 | 폴 | Singapore | | | | |
| 계 Total | | | 1,989,075 | 3,658,326 | 2,432,726 | 1,115 | 88,538 |

단위 Unit : kg

| Import Animal Products | | | | | | | | |
|------------------------|--------------------------------|-----------------------|----------------------|----------------|---------------------|----------------------|-------------|---------------------|
| 밍크피 Mink Skin | 수피류 Other Animal Skin | 토 모 Rabbit Hair | 마 모 Horse Hair | 돈 모 Bristle | 산양모 Goat Hair | 낙타모 Camel Hair | 면양모 Wool | 사슴모 Deer Hair |
| 296 | | | 4,680 | | 4,620 | | | |
| | | 5,663 | 41,092 | 18,212 | 104,158 | | | 679 |
| | 32,751 | | | | | | | |
| | 8,854 | | | | | | | |
| | | 425 | | | | 6,399 | 9,071 | 30 |
| | | 8,139 | 1,790 | 100 | 60,159 | | | |
| | | | | | | | | |
| | | 34,193 | 22,319 | 92,275 | 262,079 | 100 | | |
| | | 1,480 | | 8,750 | 2,450 | | | |
| | | | | | | | | |
| | | 4,552 | | | | | | |
| | | 3,500 | | | | | | |
| | | 1,633 | | 2,800 | | | | |
| | | | | | 7,900 | | | |
| | | | | | 18,560 | | | |
| | | | | | | | 9,937 | |
| 296 | 41,605 | 59,585 | 69,881 | 122,137 | 459,926 | 6,499 | 19,008 | 709 |

(1) 본소 Head Office

| 수출·입별 Export & Import | | | 수 입 축 산 물 | | | |
|-----------------------|--------------------|--------------------------|--------------------------------|-----------------------|---------------------|-------------------------|
| 품명 Item | | 깃 털 Down & Feather | 수모류 Other Animal Hair | 우 지 Beef Tallow | 사 료 Bone Meal | 수 우 각 Bufflo Horn |
| 국명 | By Country | | | | | |
| 미 | 국 U.S.A | 789,879 | | | 155,547 | |
| 일 | 본 Japan | 29,256 | 470 | | | 12,000 |
| 카 | 나 다 Canada | 3,685 | 15,412 | | | |
| 호 | 주 Australia | | | 3,000 | | |
| 뉴 | 질 랜 드 New Zealand | | | | | |
| 영 | 국 U.K | | 195 | | | |
| 프 | 랑 스 France | 57,546 | | | | |
| 대 | 만 R.O.C | 301,723 | | | | |
| 벨 | 지 움 Belgium | | | | | |
| 태 | 국 Thailand | 71,502 | | | | |
| 스 | 패 인 Spain | | | | | |
| 이 | 태 리 Italy | | | | | |
| 스 | 웨 덴 Swden | | | | | |
| 홍 | 콩 Hong Kong | 70,994 | | | | |
| 서 | 독 West Germany | 72,729 | | | | |
| 핀 | 랜 드 Finland | | | | | |
| 덴 | 마 크 Denmark | | | | | |
| 오 | 스트리아 Austria | | | | | |
| 뉴 | 기 니 아 New Guinea | | | | | |
| 스 | 위 스 Switzerland | | | | | |
| 칠 | 레 Chile | | | | | |
| 네 | 덜 란 드 Netherland | 13,000 | | | | |
| 인 | 디 아 India | 144 | | | | |
| 파 | 키 스탄 Pakistan | | | | | |
| 남 | 아 (공) South Africa | | | | | |
| 싱 | 가 폴 Singapore | | | | | |
| 계 | Total | 1,408,458 | 16,077 | 3,000 | 155,547 | 12,000 |

단위 Unit : kg

| Import Animal Products | | | | | | | | |
|------------------------|---------------------------------------|-----------------------|-------------|------------|---------------------|----------------|--------------|------------|
| 박 제 Stuffing | 늑 용 Young Antler of the Deer | 늑 각 Deer Anther | 사 향 Musk | 담즙 Bile | 우 황 Ox Bezoar | 소세지 Sausage | 기 타 Other | 계 Total |
| 2,586 | | 61,150 | | | | | | 23,763,842 |
| 120 | | 30,355 | 2 | 550 | 4 | | 5,700 | 2,847,935 |
| | | 8,296 | | | | | | 1,290,611 |
| | | | | | | 500 | 76,691 | 2,565,549 |
| | 850 | 1,500 | | | | | | 16,734,545 |
| | | 1,820 | | | | | | 204,992 |
| | | | | | | | | 1,738,634 |
| | | 2,000 | | | | | | 562,192 |
| | | | | | | | | 938,893 |
| | | | | | | | | 71,502 |
| | | | | | | | | 923,667 |
| | | | | | | | | 52,700 |
| | | 53,003 | | | | | | 64,433 |
| | 441 | 28,992 | | | | | | 512,793 |
| | 561 | 146,249 | | | | | | 232,219 |
| | | 43,828 | | | | | | 43,828 |
| | | 24,424 | | | | | | 24,424 |
| | | 5,000 | | | | | | 5,000 |
| | | | | | | | | 4,552 |
| | | | | | | | | 3,500 |
| | | | | | | | | 17,433 |
| | | | | | | | | 8,044 |
| | | | | | | | | 18,560 |
| | | | | | | | | 9,937 |
| | | | 1 | | | | | 1 |
| 2,706 | 1,852 | 406,617 | 3 | 550 | 4 | 500 | 82,391 | 52,649,786 |

(2) 서울지소 Seoul Branch

| 수출·입별 Export & Import | | | 수 출 동 물 | | | | | |
|-----------------------|-------|--------------|---------|---------|------------------|---------|----------|-------------------|
| 품명 Item | | | 개 Dog | 고양이 Cat | 한우 Korean Cattle | 말 Horse | 염 소 Goat | 병아리 Day Old Chick |
| 국명 By Country | | | | | | | | |
| 미 | 국 | U. S. A | 318 | 119 | | 3 | | |
| 일 | 본 | Japan | 64 | 14 | 266 | 13 | 5 | 3 |
| 카 | 나 | Canada | 1 | 3 | | | | |
| 호 | 주 | Australia | | | | | | |
| 뉴 | 질 | New Zealand | | | | | | |
| 영 | 국 | U. K | 3 | | | | | |
| 프 | 랑 | France | 11 | 3 | | | | |
| 대 | 만 | R. O. C | 2 | | | | | 3,800 |
| 벨 | 지 | Belgium | | | | | | |
| 파 | 라 | Paraguay | | | | | | |
| 태 | 국 | Thailand | 1 | | | | | |
| 스 | 페 | Spain | | 1 | | | | |
| 리 | 비 | Libya | 1 | | | | | |
| 이 | 태 | Italy | | | | | | |
| 스 | 웨 | Sweden | | | | | | |
| 홍 | 콩 | Hong Kong | 3 | 1 | | 5 | | |
| 서 | 독 | W/German | 4 | 1 | | | | |
| 포 | 르 | Portugal | | | | | | |
| 핀 | 랜 | Finland | | | | | | |
| 폴 | 란 | Poland | | | | | | |
| 덴 | 마 | Denmark | 1 | | | | | |
| 스 | 위 | Switzerland | 3 | 3 | | | | |
| 네 | 델 | Netherland | 2 | | | | | |
| 아 | 랍 | U. A. E | | | | | | |
| 칠 | 레 | Chile | | | | | | |
| 이 | 디 | Ethiopia | | | | | | |
| 싱 | 가 | Singapore | | | | 8 | | |
| 인 | 디 | India | | | | | | |
| 아 | 르 | Argentina | | | | | | |
| 남 | 아 | South Africa | 1 | | | | | |
| 스 | 리 | Srilanka | | | | | | |
| 그 | 리 | Greece | 1 | | | | | |
| 캐 | 냐 | Kenya | | | | | | |
| 필 | 리 | Philippine | 3 | 1 | | 1 | | |
| 이 | 란 | Iran | | | | | | |
| 이 | 스 | Israel | | | | | | |
| 사 | 우 | Saudi Arabia | 2 | | | | | |
| 바 | 해 | Bahreïn | | | | 5 | | |
| 터 | 키 | Turkey | 1 | | | | | |
| 브 | 라 | Brasil | | | | | | |
| 노 | 르 | Norway | 1 | | | | | |
| 이 | 락 | Iraq | | | | | | |
| 말 | 레 | Malaysia | 1 | | | | | |
| 인 | 도 | Indonesia | 1 | | | 8 | | |
| 쿠 | 웨 | Kuwait | 1 | | | 6 | | |
| 계 | Total | | 426 | 146 | 266 | 49 | 5 | 3,803 |

단위 Unit : 마리 Head

| Export Animals | | | | | | | | | |
|-----------------|------------|------------|-------------|------------|----------|------------|-----------------------|------------|-------------|
| 다람쥐 Squirrel | 조류 Bird | 뱀 Snake | 개구리 Frog | 계 Total | 개 Dog | 고양이 Cat | 유우 Dairy Cattle | 말 Horse | 돼지 Swine |
| | 35 | | 3,000 | 3,475 | 366 | 143 | 3 | 98 | 312 |
| | 4,366 | 4 | 30 | 4,765 | 44 | 12 | | 12 | |
| | | | | 4 | 1 | 3 | 4 | | 53 |
| 400 | | | | 400 | 4 | 1 | | 115 | |
| | | | | 3 | 4 | | | | 110 |
| 19,700 | 1 | | 2,400 | 22,115 | 12 | 1 | | | |
| | 37 | | | 3,839 | 4 | 1 | | | |
| 500 | | | | 500 | | 2 | | | |
| | | | | 1 | 1 | | | | |
| 1,450 | | | | 1,451 | | | | | |
| | | | | 1 | | | | | |
| 15,450 | | | | 15,450 | | 1 | | | |
| | | | 15,000 | 15,009 | 1 | 2 | | 5 | |
| 7,950 | | | 1,250 | 9,205 | 5 | 2 | | 15 | |
| | | | | 1 | 1 | | | | |
| | | | | 6 | 1 | | | | |
| 600 | 150 | | 3,000 | 3,752 | 2 | 1 | | | |
| | | | | | 3 | | | | |
| | | | | 8 | | | | 8 | |
| | | | | 1 | | | | | |
| | | | | 1 | 2 | | | | |
| | | | | 5 | 2 | 1 | | 1 | |
| | | | | | 2 | | | | |
| | 4 | | | 6 | 1 | | | | |
| | | | | 5 | | | | 5 | |
| | | | | 1 | | | | | |
| | | | | 1 | | | | | |
| | | | | 1 | 2 | 1 | | | |
| | | | | 9 | | | | 8 | |
| | | | | 7 | | | | 7 | |
| 46,050 | 4,593 | 4 | 24,680 | 80,022 | 458 | 171 | 7 | 274 | 475 |

(2) 서울지소 Seoul Branch (계속)

| 수출·입별 Export & Import | | | 수 입 동 물 | | | | |
|-----------------------|---|--------------|---------|---------|---------|--------------|-------------------|
| 품명 Item | | 토끼 Rabbit | 여우 Fox | 밍크 Mink | 쥐 Mouse | 다람쥐 Squirrel | 병아리 Day Old Chick |
| 국명 By Country | | | | | | | |
| 미 | 국 | U.S. A | | | | | |
| 일 | 본 | Japan | 300 | 1,090 | 3,275 | 110 | 8 |
| 카 | 나 | Canada | | 20 | | 1,397 | |
| 호 | 주 | Australia | | | | | |
| 뉴 | 질 | New Zealand | | | | | |
| 영 | 국 | U. K | | | | | |
| 프 | 랑 | France | | | | | |
| 대 | 만 | R. O. C | | | | | |
| 벨 | 지 | Belgium | | | | | |
| 파 | 라 | Paraguay | | | | | |
| 태 | 국 | Thailand | | | | | |
| 스 | 페 | Spain | | | | | |
| 리 | 비 | Libya | | | | | |
| 이 | 태 | Italy | | | | | |
| 스 | 웨 | Sweden | | | | | |
| 홍 | 콩 | Hong Kong | | | | | |
| 서 | 독 | W/ German | | | | 20 | 5,750 |
| 포 | 르 | Portugal | | | | | |
| 핀 | 란 | Finland | | | | | |
| 폴 | 란 | Poland | | | | | |
| 덴 | 마 | Denmark | 380 | 100 | | | |
| 스 | 위 | Switzerland | | | | | |
| 네 | 델 | Netherland | | | | | |
| 아 | 랍 | U. A. E | | | | | |
| 칠 | 레 | Chile | | | | | |
| 이 | 디 | Ethiopia | | | | | |
| 싱 | 가 | Singapore | | | | | |
| 인 | 디 | India | | | | | |
| 아 | 르 | Argentina | | | | | |
| 남 | 아 | South Africa | | | | | |
| 스 | 리 | Srilanka | | | | | |
| 그 | 리 | Greece | | | | | |
| 캐 | 나 | Kenya | | | | | |
| 필 | 리 | Philippine | | | | | |
| 이 | 란 | Iran | | | | | |
| 아 | 스 | Israel | | | | | |
| 사 | 우 | Saudi Arabia | | | | | |
| 바 | 레 | Bahreini | | | | | |
| 터 | 키 | Turkey | | | | | |
| 브 | 라 | Brasil | | | | | |
| 노 | 르 | Norway | | | | | |
| 이 | 락 | Iraq | | | | | |
| 말 | 레 | Malaysia | | | | | |
| 인 | 도 | Indonesia | | | | | |
| 쿠 | 웨 | Kuwait | | | | | |
| 계 | | Total | 680 | 1,110 | 3,275 | 1,527 | 8 |
| | | | | | | | 5,750 |

단위 Unit : 마리 Head

| Import Animals | | | | | | | | | |
|----------------|---------------|----------------------|---------------|-------------|--------------------|------------|------------|------------|-----------------------|
| 피치 Fitch | 원숭이 Monkey | 기니픽 Guinea Pig | 칠면조 Turkey | 조류 Birds | 벌 Honey Bees | 계 Total | 우육 Beef | 돈육 Pork | 계육 Chicken Meat |
| 400 | 2 | 1 | | 16 | 459 | 6,283 | 105 | | |
| | 1 | | | 71 | 226 | 1,856 | 19,034 | 135,631 | 49,093 |
| | | | 208 | 1 | | 288 | | | |
| | | | | 80 | | 120 | | | |
| | | | | 24 | | 115 | | | |
| | | | | | | 221 | | | |
| | | | | | | 85 | | | |
| | | | | | | 26 | | | |
| | | | | | | 1 | | | |
| | | | | | | 1 | | | |
| | | | | | | 8 | | | |
| | | | | | | 5,792 | | | |
| | | | | | | 481 | | | |
| | | | | | | 1 | | | |
| | | | | | | 3 | | | |
| | | | | | | 3 | | | |
| | | | | | | 8 | | | |
| | | | | | | 2 | | | |
| | | | | | | 4 | | | |
| | | | | | | 2 | | | |
| | | | | 2 | | 3 | | | |
| | | | | | | 5 | | | |
| | | | | 2 | | 2 | | | |
| | | | | 2 | | 5 | | | |
| | | | | | | 8 | | | |
| | | | | | | 7 | | | |
| 400 | 3 | 1 | 208 | 198 | 685 | 15,330 | 19,139 | 135,631 | 49,093 |

(2) 서울지소 Seoul Branch (계속)

| 수출·입별 Export & Import | | | 수 출 축 산 물 | | | | | |
|-----------------------|-------|--------------|---------------|------------------|-----------------|----------------|-----------------|--------------|
| 품명 Item | | | 오리육 Duck-ling | 돈취장 Pig Pancreas | 우육포 Jerked Beef | 기타육 Other Meat | 원 피 Cattle Hide | 돈 피 Pig Skin |
| 국명 By Country | | | | | | | | |
| 미 | 국 | U. S. A | | | | | | |
| 일 | 본 | Japan | 841 | 14,200 | 1,726 | 40 | | |
| 카 | 나 | Canada | | | | | | |
| 호 | 주 | Australia | | | | | | |
| 뉴 | 질 | New Zealand | | | | | | |
| 영 | 국 | U. K | | | | | | |
| 프 | 랑 | France | | | | | | |
| 대 | 만 | R. O. C | | 28,200 | | | | 229,200 |
| 벨 | 지 | Belgium | | | | | | |
| 파 | 라 | Paraguay | | | | | | |
| 태 | 국 | Thailand | | | | | 70,295 | |
| 스 | 패 | Spain | | | | | 1,825,836 | |
| 리 | 비 | Libya | | | | | | |
| 이 | 태 | Italy | | | | | 341,754 | |
| 스 | 웨 | Sweden | | | | | | |
| 홍 | 콩 | Hong Kong | | | | | | |
| 서 | 독 | W/German | | | | | | |
| 포 | 르 | Portugal | | | | | 53,690 | |
| 핀 | 랜 | Finland | | | | | | |
| 폴 | 란 | Poland | | | | | | |
| 덴 | 마 | Denmark | | 266,600 | | | | |
| 스 | 위 | Switzerland | | | | | | |
| 네 | 델 | Netherland | | | | | 70,128 | |
| 아 | 랍 | U. A. E | | | | | | |
| 칠 | 레 | Chile | | | | | | |
| 이 | 디 | Ethiopia | | | | | | |
| 싱 | 가 | Singapore | | | | | | |
| 인 | 디 | India | | | | | | |
| 아 | 르 | Argentina | | | | | | |
| 남 | 아 | South Africa | | | | | | |
| 스 | 리 | Srilanka | | | | | | |
| 그 | 리 | Greece | | | | | | |
| 캐 | 냐 | Kenya | | | | | | |
| 필 | 리 | Philippine | | | | | | |
| 이 | 란 | Iran | | | | | | |
| 이 | 스 | Israel | | | | | | |
| 사 | 우 | Saudi Arabia | | | | | | |
| 바 | 레 | Bahreïn | | | | | | |
| 터 | 키 | Turkey | | | | | | |
| 브 | 라 | Brasil | | | | | | |
| 노 | 르 | Norway | | | | | | |
| 이 | 락 | Iraq | | | | | | |
| 말 | 레 | Malaysia | | | | | | |
| 인 | 도 | Indonesia | | | | | | |
| 쿠 | 웨 | Kuwait | | | | | | |
| 계 | Total | | 841 | 309,000 | 1,726 | 40 | 2,361,703 | 229,200 |

단위 Unit : kg

| Export Animals products | | | | | | | | | |
|-------------------------|-----------------------|---------------------|----------------------|--------------------|--------------------------|-----------------------|----------------|------------------------|----------------------|
| 수피류 Other Skin | 토 모 Rabbit Skin | 산양모 Goat Hair | 마 모 Horse Hair | 여우모 Fox Hair | 깃 털 Dawn & Feather | 우 모 Cattle Hair | 돈 모 Bristle | 귀 모 Opposum Hair | 수모류 Other Hair |
| 85 | 69,080 | 30,777 1,921 | 6,475 6,522 | 31,602 | 907 14,737 | 100 | 100 | 4,518 | 1,283 |
| | | 23,122 260 | 1,769 | | | | 1,518 12 | | |
| | | 9,843 | 1,953 | | | | | | |
| 3 | 4,804 700 | 4,424 | 172 | | | 122 | | | |
| | 500 | | | | | | | | |
| | 4,000 | | | | | | | | |
| | | 389 20 | 805 841 | | 4 | | | | |
| | | | 289 | | | | | | |
| 88 | 79,084 | 71,008 | 18,826 | 31,602 | 15,648 | 222 | 1,630 | 4,518 | 1,283 |

(2) 서울지소 Seoul Branch (계속)

| 수출·입별 Export & Import | | | 수출·축산물 Export Animals Products | | | | |
|-----------------------|-------|--------------|--------------------------------|----------------------|-------------|--------|-------------|
| 품명 Item | | 개껌 Dog Toys | 피분 Skin Meal | 오리털조끼 Duck Down Vest | 소세지 Sausage | 계란 Egg | 박제 Stuffing |
| 국명 By Country | | | | | | | |
| 미 | 국 | U. S. A | 12,507 | | | | |
| 일 | 본 | Japan | | 2,750,000 | | 1,565 | 90 |
| 캐 | 나 | Canada | 2,755 | | | | |
| 호 | 주 | Australia | | | | | |
| 뉴 | 질 | New Zealand | | | | | |
| 영 | 국 | U. K | 16,200 | | | | |
| 프 | 랑 | France | | | | | |
| 대 | 만 | R. O. C | | | | | |
| 벨 | 지 | Belgium | | | | | |
| 파 | 라 | Paraguay | | | | | |
| 태 | 국 | Thailand | | | | | |
| 스 | 페 | Spain | 559 | | | | |
| 리 | 비 | Libya | | | | | |
| 이 | 태 | Italy | | | 9,297 | | |
| 스 | 웨 | Sweden | | | | | |
| 홍 | 콩 | Hong Kong | | | | | |
| 서 | 독 | W/ German | 9,818 | | | | |
| 포 | 르 | Portugal | | | | | |
| 핀 | 란 | Finland | 10,613 | | | | |
| 폴 | 란 | Poland | | | | | |
| 덴 | 마 | Denmark | | | | | |
| 스 | 위 | Switzerland | | | | | |
| 네 | 델 | Netherland | | | | | |
| 아 | 람 | U. A. E | | | | | |
| 칠 | 레 | Chile | | | | | |
| 이 | 디 | Ethiopia | | | | | |
| 싱 | 가 | Singapore | | | | | |
| 인 | 디 | India | | | | | |
| 아 | 르 | Argentina | | | | | |
| 남 | 아 | South Africa | 2,852 | | | | |
| 스 | 리 | Srilanka | | | | | |
| 그 | 리 | Greece | | | | | |
| 캐 | 냐 | Kenya | | | | | |
| 필 | 리 | Philippine | | | | | |
| 이 | 란 | Iran | | | | | |
| 이 | 스 | Israel | | | | | |
| 사 | 우 | Saudi Arabia | | | | | |
| 바 | 레 | Bahrein | | | | | |
| 터 | 키 | Turkey | | | | | |
| 브 | 라 | Brasil | | | | | |
| 노 | 르 | Norway | | | | | |
| 이 | 락 | Iraq | | | | | |
| 말 | 레 | Malaysia | | | | | |
| 인 | 도 | Indonesia | | | | | |
| 쿠 | 웨 | Kuwait | | | | | |
| 계 | Total | | 55,304 | 2,750,000 | 9,297 | 1,565 | 90 |

단위 Unit : kg

| | | 수입 축산물 Import Animal Products | | | | | | | |
|--------------|------------|-------------------------------|------------|------------|-----------------------|-----------------|------------------------|----------------------|----------------------|
| 기 타 Other | 계 Total | 면양육 Mutton | 우육 Beef | 돈육 Pork | 계육 Chicken Meat | 오리육 Duckling | 칠면조육 Turkey Meat | 기타육 Other Meat | 원피 Cattle Hide |
| | 50,771 | 1,190 | 313,671 | 7,049 | 38,808 | 3,110 | 4,053 | 265 | 18,550,793 |
| 1,018 | 3,103,279 | | | | 1 | | | | 1,646,911 |
| | 2,755 | | | | | | | | |
| | 26,409 | 265 | 870 | 41 | | | | | |
| | 272 | | | | | | | 47 | 945,483 |
| | 27,996 | | | | | | | 30 | |
| | 266,925 | | | | | 200 | 94 | 200 | |
| | 700 | | | | | | | | |
| | 70,295 | | | | | | | | |
| | 1,826,895 | | | | | | | | |
| 2,540 | 357,591 | | | | | | | | |
| | 1,194 | | | | | | | | |
| 10 | 10,693 | | | | | | 15 | | |
| | 53,690 | | | | | | | | |
| | 10,613 | | | | | | | | |
| | 250 | | | | | | | | |
| | 266,600 | | | | | | | | |
| 10 | 70,138 | | | | | | | | |
| | 2,852 | | | | | | | | |
| | 289 | | | | | | | | |
| 3,578 | 6,150,207 | 1,455 | 314,541 | 7,090 | 38,809 | 3,310 | 4,162 | 932 | 21,143,187 |

(2) 서울지소 Seoul Branch (계속)

| 수출·입별 Export & Import | | | 수 입 축 산 물 | | | | | |
|-----------------------|---|----------------|-----------------|---------------|---------------|----------------|------------------|----------------|
| 품명 Item | | 양 피 Sheep Skin | 토 피 Rabbit Skin | 돈 피 Pig Skin | 밍크피 Mink Skin | 여우피 Fox Skin | 귀 피 Opposum Skin | |
| 국명 By Country | | | | | | | | |
| 미 | 국 | U. S. A | | 6 | 39 | 23,220 | 17,904 | 6,857 |
| 일 | 본 | Japan | | | | 1,440 | 3,580 | |
| 카 | 나 | Canada | | 40 | | 8,782 | 14,612 | 2,443 |
| 호 | 주 | Australia | 64 | | | | 2 | |
| 뉴 | 질 | New Zealand | 4,821 | | | 1 | | 153,818 |
| 영 | 국 | U. K | 9,652 | | | 49,541 | 8,015 | 1,992 |
| 프 | 랑 | France | 4 | 94,771 | | 642 | 141 | |
| 대 | 만 | R. O. C | | | 105 | | | |
| 벨 | 지 | Belgium | | 431 | | | | |
| 파 | 라 | Paraguay | | | | | | |
| 태 | 국 | Thailand | | | | | | |
| 스 | 페 | Spain | | 4 | | | | |
| 리 | 비 | Libya | 7 | | | | | |
| 이 | 태 | Italy | | | | | | |
| 스 | 웨 | Sweden | | | | 901 | | |
| 홍 | 콩 | Hong Kong | 15 | | | 7,739 | 222 | |
| 서 | 독 | W/ German | | | 150 | 2,020 | | 157 |
| 포 | 르 | Portugal | | | | | | |
| 핀 | 란 | Finland | | | | 20,583 | 158,906 | |
| 폴 | 란 | Poland | | | | | | |
| 덴 | 마 | Denmark | | | | | | |
| 스 | 위 | Switzerland | | | | 118,022 | 103,587 | 725 |
| 네 | 델 | Netherland | | 3 | 17 | | | |
| 아 | 랍 | U. A. E | 19 | | | | | |
| 칠 | 레 | Chile | 4 | | | | | |
| 이 | 디 | Ethiopia | | | | | | |
| 싱 | 가 | Singapore | | | | | | |
| 인 | 디 | India | | | | | | |
| 아 | 르 | Argentina | | | | | | |
| 남 | 아 | South Africa | | | | | | |
| 스 | 리 | Srilanka | | | | | | |
| 그 | 리 | Greece | | | | | | |
| 캐 | 냐 | Kenya | | | | | | |
| 필 | 리 | Philippine | | | | | | |
| 이 | 란 | Iran | | | | | | |
| 이 | 스 | Israel | | | | | | |
| 사 | 우 | Saudi Arabia | 53 | | | | | |
| 바 | 레 | Bahrain | | | | | | |
| 터 | 키 | Turkey | | | | | | |
| 브 | 라 | Brasil | | | | | | |
| 노 | 르 | Norway | | | | | 22,833 | |
| 이 | 락 | Iraq | | | | | 1 | |
| 말 | 레 | Malaysia | | | | | | |
| 인 | 도 | Indonesia | | | | | | |
| 쿠 | 웨 | Kuwait | | | | | | |
| 계 Total | | | 14,639 | 95,255 | 311 | 232,891 | 329,803 | 165,992 |

단위 Unit : kg

| Import Animal Products | | | | | | | | | |
|------------------------|------------------------|-----------------------|----------------------|---------------------|-------------|----------------------|---------------|----------------------------|---------------------|
| 코요테피 Coyote Skin | 라쿤피 Raccoon Skin | 비버피 Beaver Skin | 기타피 Other Skin | 산양모 Goat Hair | 면양모 Wool | 토모 Rabbit Hair | 돈모 Bristle | 오리털조끼 Duck Down Vest | 마모 Horse Hair |
| 4,910 | 5,093 | 4,362 | 3,311 | 710 | | 1 | | 8,293 | |
| | | | 1,715 | | | 1,040 | 19 | | 75 |
| 1,331 | 3,576 | 15,584 | 525 | | 2 | | | | |
| | | | 315 | | 2 | | | | |
| | | | 831 | | | 1,780 | | 1 | |
| | | | | | | | | 5,243 | |
| | | | 34 | | | | | 376 | |
| | | | | | | | | 50 | |
| | | | 3 | 8 | | 13,684 | | 53 | |
| | | | | 1 | | | | 100 | |
| | 312 | | | | | | | | |
| | 1,256 | | 147 | | | 14,038 | | | |
| | | | | 32 | | 2,501 | | | |
| | | | 3 | | | | | | |
| | | | 5 | | | 1,500 | | | |
| | | | | | | | | | |
| | | | 12 | | | | | | |
| | | | 85 | | | | | | 81 |
| | | | | | | 500 | | | |
| 6,241 | 10,237 | 19,946 | 6,986 | 751 | 4 | 35,044 | 19 | 14,116 | 156 |

(2) 서울지소 Seoul Branch (계속)

| 수출·입별 Export & Import | | | 수 입 축 산 물 | | | | | |
|-----------------------|-------|-----------------|------------------------------|----------|---------------|---------|---------------|-----|
| 품명 Item | | 죽 각 Deer Antler | 죽 용 Young Anther of The Deer | 사 향 Musk | 우 황 Ox Bezoar | 담즙 Bile | 호골 Tiger Bone | |
| 국명 By Country | | | | | | | | |
| 미 | 국 | U. S. A | 2,460 | | | | | |
| 일 | 본 | Japan | 1,088 | 53 | 48 | 6 | | |
| 카 | 나 | Canada | 5 | | | | | |
| 호 | 주 | Australia | | | 1 | | | |
| 뉴 | 질 | New Zealand | 8,615 | | | | | |
| 영 | 국 | U. K | 125 | | | | | |
| 프 | 랑 | France | | | | | | |
| 대 | 만 | R. O. C | | | | | | |
| 벨 | 지 | Belgium | | | | | | |
| 파 | 라 | Paraguay | | | 12 | | | |
| 태 | 국 | Thailand | | | | | | |
| 스 | 페 | Spain | | | | | | |
| 리 | 비 | Libya | | | | | | |
| 이 | 태 | Italy | | | | | | |
| 스 | 웨 | Sweden | 2 | | | | | |
| 홍 | 콩 | Hong Kong | 10,382 | 1 | 48 | | 100 | |
| 서 | 독 | W/German | | | | | | |
| 포 | 르 | Portugal | | | | | | |
| 핀 | 란 | Finland | | | | | | |
| 폴 | 란 | Poland | | | | | | |
| 덴 | 마 | Denmark | | | | | | |
| 스 | 위 | Switzerland | | | | | | |
| 네 | 델 | Netherland | | | | | | |
| 아 | 랍 | U. A. E | | | | | | |
| 칠 | 레 | Chile | | | | | | |
| 이 | 디 | Ethiopia | | | 2 | | | |
| 싱 | 가 | Singapore | | 76 | | | 17 | |
| 인 | 디 | India | | | | | | |
| 아 | 르 | Argentina | | | | | | |
| 남 | 아 | South Africa | | | | | | |
| 스 | 리 | Srilanka | | | | | | |
| 그 | 리 | Greece | | | | | | |
| 캐 | 냐 | Kenya | | | | | | |
| 필 | 리 | Philippine | | | | | | |
| 이 | 란 | Iran | | | | | | |
| 이 | 스 | Israel | | | | | | |
| 사 | 우 | Saudi | | | | | | |
| 바 | 레 | Bahreïn | | | | | | |
| 터 | 키 | Turkey | | | | | | |
| 브 | 라 | Brasil | | | 3 | | | |
| 노 | 르 | Norway | | | | | | |
| 이 | 락 | Iraq | | | | | | |
| 말 | 라 | Malaysia | | | | | | |
| 인 | 도 | Indonesia | | | | | | |
| 쿠 | 웨 | Kuwait | | | | | | |
| 계 | Total | | 2 | 22,675 | 130 | 114 | 6 | 117 |

단위 Unit : kg

| Import Animal Products | | | | | | | | |
|------------------------|-----------------------|----------------|------------------------|----------------------|--------------------------|-----------|-------------|------------|
| 소세지 Sausage | 우육포 Jarked Beef | 박재 Stuffing | 소정액 Cattle Semen | 돼지정액 Pig Semen | 소수정란 Bovine Embryo | 계란 Egg | 기타 Other | 계 Total |
| 3,111 | 5,480 | | 18,254 | 1,489 | 158 | 3,270 | 492 | 19,028,359 |
| | | | 10,237 | | | | | 9,065 |
| 40 | | | | | | | 235 | 1,704,046 |
| | | | 900 | | | 1,080 | | 1,835 |
| | | | | | | 720 | | 1,113,177 |
| | | | | | | | | 72,167 |
| | | | | | | | | 103,795 |
| | | | | | | | | 481 |
| | | | | | | | | 465 |
| | | | | | | | | 12 |
| | | | | | | | | 50 |
| | | | | | | | | 4 |
| | | | | | | | 720 | 727 |
| | | | | | | | | 903 |
| | | | | | | | | 32,255 |
| | | | | | | 22,040 | | 24,483 |
| | | | | | | | | 179,489 |
| | | | | | | | | 312 |
| | | | | | | | | 223,737 |
| | | | | | | | | 14,038 |
| | | | | | | | | 20 |
| | | | | | | | | 19 |
| | | | | | | | | 2,537 |
| | | | | | | | | 2 |
| | | | | | | | | 93 |
| | | | | | | | | 3 |
| | | | | | | | | 1,500 |
| | | | | | | | | 5 |
| | | 5 | | | | | | 5 |
| | | | | | | | | 65 |
| | | | | | | | | 85 |
| | | | | | | | | 84 |
| | | | | | | | | 22,833 |
| | | | | | | | | 1 |
| | | | | | | | | 500 |
| 3,151 | 5,480 | 5 | 29,391 | 1,489 | 158 | 27,830 | 727 | 22,537,152 |

(3) 인천지소 Inchon Branch

| 수출·입항 Export & Import | | 수출동물 Export Animal | | | |
|-----------------------|-------------------|--------------------|----------|----------------|----------|
| 품명 Item | 국명 By Country | 한우 | 고양이 | 방아리 | 조류 |
| | | Korean Cattle | cat | Day Old Chicks | Birds |
| 미 | 국 U.S.A | | | | |
| 일 | 본 Japan | 677 | | | |
| 카 | 나 다 Canada | | | | |
| 호 | 주 Australia | | | | |
| 뉴 | 질랜드 New Zealand | | | | |
| 영 | 국 U.K | | | | |
| 프 | 랑스 France | | | | |
| 대 | 만 R.O.C | | | | 5 |
| 리 | 베리아 Liberia | | 1 | | |
| 태 | 국 Thailand | | | 128,850 | |
| 서 | 독 West Germany | | | | |
| 덴 | 마크 Denmark | | | | |
| 이 | 스라엘 Israel | | | | |
| 멕 | 시코 Mexico | | | | |
| 스 | 페인 Spain | | | | |
| 남 | 아(공) South Africa | | | | |
| 네 | 덜란드 Netherland | | | | |
| 홍 | 콩 Hong Kong | | | | |
| 싱 | 가폴 Singapore | | | | |
| 계 | Total | 677 | 1 | 128,850 | 5 |

단위 Unit : 마리 Head

| 계 Total | 수 입 동 물 Import Animal | | | | | | |
|------------|-----------------------|--------------|---------------|------------|----------------|--------------|----------------------------|
| | 말 Horse | 돼 지 Swine | 토 끼 Rabbit | 여 우 Fox | 라 쿤 Raccoon | 피 치 Fitch | 병 아 리 Day Old Chicks |
| 677 | 3 | 10 | | 60 | 10 | 190 | 73,505 |
| | 115 | | | | | | 53,115 |
| 5 | 1 | | | | | | 36,750 |
| 128,850 | 3 | | | | | | 8,000 |
| | | | 330 | | | | 4,600 |
| 129,533 | 122 | 10 | 330 | 60 | 10 | 190 | 175,970 |

(3) 인천지소 Incheon Branch (계속)

단위 Unit :마리 Head

| 수출·입별 Export & Import | | 수 입 동 물 Import Animal | | | |
|-----------------------|--------------------|------------------------------|-------------------------------|----------------------|--------------------|
| 품명 Item | | 오리 새끼 Day Old Duckling | 야생우제류 Wild Artiodactyla | 야생동물 Wild Animals | 야생조류 Wild Birds |
| 국명 By Country | | | | | |
| 미 | 국 U. S. A | | | 7 | |
| 일 | 본 Japan | | | 6 | 4 |
| 카 | 나 다 Canada | | 1 | | |
| 호 | 주 Australia | | | | |
| 뉴 | 질 랜드 New Zealand | | | | |
| 영 | 국 U. K | 24,299 | | | |
| 프 | 랑 스 France | | | | |
| 대 | 만 R. O. C | | | | |
| 리 | 베 리 아 Liberia | | | | |
| 태 | 국 Thailand | | | | |
| 서 | 독 West Germany | | | | 16 |
| 덴 | 마 크 Denmark | | | | |
| 이 | 스 라 엘 Israel | | | | |
| 멕 | 시 코 Mexico | | | 5 | |
| 스 | 페 인 Spain | | | | |
| 남 | 아 (공) South Africa | | | | |
| 네 | 덜 란 드 Netherland | | | | |
| 홍 | 콩 Hong Kong | | | | |
| 싱 | 가 폴 Singapore | | | | |
| 계 | Total | 24,299 | 1 | 18 | 20 |

단위 Unit : kg

| 수 출 축 산 물 Export Animal Products | | | | | | |
|----------------------------------|-------------|-----------------|-----------------------|--------------------|-----------------|--------------------|
| 계 Total | 돈 육 Pork | 오리육 Duckling | 토끼육 Rabbit Meat | 원 피 Cattle Hide | 돈 피 Pig Skin | 토 모 Rabbit Hair |
| 73,775 | | | | | | |
| 20 | 532,265 | 10,835 | 3 | | 33,600 | 300 |
| 1 | | | | | | |
| 115 | | | | | | |
| 24,300 | | | | | | |
| 53,115 | | | | | | |
| 36,750 | | | | | 16,800 | |
| 8,019 | | | | | | |
| 330 | | | | | | |
| 4,600 | | | | | | |
| 5 | | | | | | |
| | | | | 689,512 | | |
| | | | | 214,746 | | |
| | | | | 19,295 | | |
| 201,030 | 532,265 | 10,835 | 3 | 923,553 | 50,400 | 300 |

(3) 인천지소 Inchon Branch (계속)

| 수출·입발 Export & Import | | | 수출 축산물 Export Animal Products | | | |
|-----------------------|---|--------------|-------------------------------|----------------|-----------|------------------|
| 품명 Item | | | 마 보 | 깃 털 | 난 황 | 계 |
| 국명 By Country | | | Horse Hair | Down & Feather | Albumin | Total |
| 미 | 국 | U. S. A | | | | |
| 일 | 본 | Japan | | 88,400 | 23 | 665,426 |
| 카 | 나 | Canada | | | | |
| 호 | 주 | Australia | | | | |
| 뉴 | 질 | New Zealand | | | | |
| 영 | 국 | U. K | 420 | | | 420 |
| 프 | 랑 | France | | | | |
| 대 | 만 | R. O. C | | | | 16,800 |
| 리 | 베 | Liberia | | | | |
| 태 | 국 | Thailand | | | | |
| 서 | 독 | West Germany | | | | |
| 덴 | 마 | Denmark | | | | |
| 이 | 스 | Israel | | | | |
| 멕 | 시 | Mexico | | | | |
| 스 | 페 | Spain | | | | 689,512 |
| 남 | 아 | South Africa | | | | 214,746 |
| 네 | 덜 | Netherland | | | | 19,295 |
| 홍 | 콩 | Hong Kong | | | | |
| 싱 | 가 | Singapore | | | | |
| 계 Total | | | 420 | 88,400 | 23 | 1,806,199 |

단위 Unit : kg

| 수 입 축 산 물 Import Animal Products | | | | | | |
|----------------------------------|----------------------|--------------------------|-----------------------|------------------|--------------------|-------------|
| 원 피 Cattle Hide | 양 피 Sheep Skin | 오리털 Down & Feather | 우 지 Beef Tallow | 사 료 Bone Meal | 녹 각 Deer Antler | 계 Total |
| 100,138,908 | 118,870 | | 31,483,615 | 783,331 | | 132,514,724 |
| 4,406,578 | | | 2,071,502 | | | 6,478,080 |
| 289,762 | | | | | | 289,762 |
| 654,081 | | | 503,036 | | 3,000 | 1,160,117 |
| | | 8,100 | | | | 8,100 |
| | | 151,823 | | | | 151,823 |
| 105,479,329 | 118,870 | 159,923 | 34,058,153 | 783,331 | 3,000 | 140,602,606 |

(4) 부산지소 Pusan Branch

| 수출·입별 Export & Import | | | 수출 동물 Export Animal | | | | |
|-----------------------|--------------|--------------|-------------------------|----------|------------|------------|------------|
| 국명 By Country | | 품명 Item | 한 우 Korean Cattle | 개 Dog | 고양이 Cat | 쥐 Mouse | 계 Total |
| 미 | 국 | U. S. A | | 4 | 2 | | 6 |
| 일 | 본 | Japan | 1,410 | 4 | 1 | 20 | 1,435 |
| 카 | 나 | 다 | Canada | | | | |
| 호 | 주 | Australia | | | | | |
| 뉴 | 질 | 랜드 | New Zealand | | | | |
| 영 | 국 | U. K | | | | | |
| 프 | 랑 | 스 | France | 2 | | | 2 |
| 대 | 만 | R. O. C | | | | | |
| 이 | 스 | 라 | Israel | 2 | | | 2 |
| 네 | 덜 | 란 | Netherland | | | | |
| 홍 | 콩 | Hong Kong | | | | | |
| 서 | 독 | West Germany | | | | | |
| 스 | 위 | 스 | Switzerland | | | | |
| 남 | 아 | (공) | South Africa | | | | |
| 아 | 르 | 헨 | Argentina | | | | |
| 말 | 레 | 이 | Malaysia | | | | |
| 계 | Total | | 1,410 | 12 | 3 | 20 | 1,445 |

단위 Unit : 마리 Head

| 수 입 동 물 Import Animal | | | | | | | | | | |
|-----------------------|------------|------------|-------------|--------------------------|------------|------------------------------------|-------------------------|-------------|-----------------------|------------|
| 개 Dog | 고양이 Cat | 말 Horse | 돼지 Swine | 병아리 Day Old Chicks | 쥐 Mouse | 야생우제류 Wild Artiod- actyla | 야생동물 Wild Animals | 조류 Birds | 야생조류 Wild Birds | 계 Total |
| 24 | 1 | | 19 | 28,315 | | | | | | 28,359 |
| | | 5 | | | 126 | 8 | 20 | 139 | 5 | 303 |
| | 1 | | | 2,912 | | | | | | 1 |
| | | | | 16,945 | | | | | | 16,945 |
| 24 | 2 | 5 | 19 | 48,172 | 126 | 8 | 20 | 139 | 5 | 48,520 |

(4) 부산지소 Pusan Branch (계속)

| 수출·입별 Export & Import | | | 수 출 축 산 물 | | | | |
|-----------------------|--------------|--------------|-------------|-------------|------------------------|-------------------|------------------------|
| 품명 Item | | | 우 육 Beef | 돈 육 Pork | 계 육 Chicken Meat | 마 모 Horse Hair | 피 분 Leather Meal |
| 국명 By Country | | | | | | | |
| 미 | 국 | U. S. A | | | | | |
| 일 | 본 | Japan | 88 | 99,820 | 8,002 | 183 | 1,600,000 |
| 카 | 나 | Canada | | | | | |
| 호 | 주 | Australia | | | | | |
| 뉴 | 질 | New Zealand | | | | | |
| 영 | 국 | U. K | | | | | |
| 프 | 랑 | France | | | | | |
| 대 | 만 | R. O. C | | | | | |
| 이 | 스 | Israel | | | | | |
| 네 | 덜 | Netherland | | | | | |
| 홍 | 콩 | Hong Kong | | | | | |
| 서 | 독 | West Germany | | | | | |
| 스 | 위 | Switzerland | | | | | |
| 남 | 아 | South Africa | | | | | |
| 아 | 르 | Argentina | | | | | |
| 말 | 레이 | Malaysia | | | | | |
| 계 | Total | | 88 | 99,820 | 8,002 | 183 | 1,600,000 |

단위 Unit : kg

| Export Animal Product | | | | 수 입 축 산 물 Import Animal Products | | | | | |
|-----------------------|-----------|-------------|------------|----------------------------------|------------|----------------------|--------------------------------|-------------|---------------------|
| 산양모 Goat Hair | 계란 Egg | 기타 Other | 계 Total | 우육 Beef | 돈육 Pork | 원피 Cattle Hide | 수피류 Other Animal Skin | 면양모 Wool | 산양모 Goat Hair |
| | | | | | | 45,036,338 | | 12,786 | |
| | 120 | 40 | 1,708,252 | 65 | 21 | | | 43,739 | 113,523 |
| | | | | | | 2,133,070 | | 8,959 | |
| | | | | | | 1,520,133 | 10 | 37,223,814 | |
| | | | | | | 1,038,098 | | 7,446,543 | |
| | | | | | | | | 146,990 | |
| | | | | | | | | 2,562,190 | |
| 1,000 | | | 1,000 | | | | | 12,277 | |
| | | | | | | | | 242,017 | |
| | | | | | | | | 561,914 | |
| | | | | | | | | 40,640 | |
| 1,000 | 120 | 40 | 1,709,252 | 65 | 21 | 49,727,639 | 10 | 48,301,868 | 113,523 |

(4) 부산지소 Pusan Branch (계속)

| 수출·입별 Export & Import | | | 수 입 축 산 물 | | | | | |
|-----------------------|--------------|--------------|----------------|-----------------------|----------------------|----------------------|---------------------|----|
| | | | 돈 모 Bristle | 토 모 Rabbit Hair | 마 모 Horse Hair | 낙타모 Camel Hair | 사슴모 Deer Hair | |
| 품명 Item | | | | | | | | |
| 미 | 국 | U. S. A | | | | | | |
| 일 | 본 | Japan | 10,947 | 29,096 | 12,435 | | | 24 |
| 카 | 나 | Canada | | | | | | |
| 호 | 주 | Australia | | | | | | |
| 뉴 | 질 | New Zealand | | | | | | |
| 영 | 국 | U. K | | | | | 29,020 | |
| 프 | 랑 | France | | 2,005 | | | | |
| 대 | 만 | R. O. C | | | | | | |
| 이 | 스 | Israel | | | | | | |
| 네 | 덜 | Netherland | | | | | | |
| 홍 | 콩 | Hong Kong | | 230,090 | | | | |
| 서 | 독 | West Germany | | 205 | | | | |
| 스 | 위 | Switzerland | | 9,978 | | | | |
| 남 | 아 | South Africa | | | | | | |
| 아 | 르 | Argentina | | | | | | |
| 말 | 레이 | Malaysia | | | | | | |
| 계 | Total | | 10,947 | 271,374 | 12,435 | | 29,020 | 24 |

단위 Unit : kg

| Import Animal Products | | | | | | | | |
|--------------------------|---------------|--------------------------------|---------------------------------------|-----------------------|------------------------|-----------------|--------------|-------------|
| 깃 털 Down & Feather | 모헤아 Mohair | 수모류 Other Animal Hair | 녹 용 Young Antler of the Deer | 우 지 Beef Tallow | 수우각 Buffalo Horn | 박 제 Stuffing | 기 타 Other | 계 Total |
| 118,064 | 2,501 | 701 | | 35,516,507 | | | 3,200 | 80,690,097 |
| | | 188 | 10 | | 0.5 | 1 | | 210,049 |
| | | | | 5,967,002 | | | | 8,109,031 |
| | | | | 5,114,111 | | | | 43,858,068 |
| | | | | 7,577,267 | | | | 16,061,908 |
| | 15,267 | 496 | | | | | | 191,773 |
| | | | | | | | | 2,005 |
| | | | | | | | | 2,562,190 |
| 3 | | | | | | | | 242,370 |
| | | | | | | | | 205 |
| | | 147 | | | | | | 10,125 |
| | 77,034 | 420 | | | | | | 319,471 |
| | | | | | | | | 561,914 |
| | | | | | | | | 40,640 |
| 118,067 | 94,802 | 1,952 | 10 | 54,174,888 | 0.5 | 1 | 3,200 | 152,859,846 |

(5) 군산지소 Kunsan Branch

단위 Unit : 마리 Head

| 수출·입별 Export & Import 품명 Item | 수출 동물 Export Animal | | | | | | 수입 동물 Import Animal | | | |
|----------------------------------|---------------------|-----------------------|--|-------------------------|-----------|------------|-----------------------------|-------------------------------------|------------------|----------------|
| | 말 Horse | 야생조류 Wild Birds | 야생 우체류 Wild Artio- dactyla | 야생동물 Wild Animals | 개 Dog | 계 Total | 병아리 Day Old Chicks | 오리새끼 Day Old Duck- ling | 돼지 Swi- ne | 계 Total |
| 국명 By Country | | | | | | | | | | |
| 미 국 U.S.A | | | | | | | 81,586 | | 271 | 81,857 |
| 일 본 Japan | | | | | | | | | | |
| 카 나 다 Canada | | | | | | | 11,500 | | | 11,500 |
| 호 주 Australia | | | | | | | 28,675 | | | 28,675 |
| 뉴질랜드 New Zealand | | | | | | | | | | |
| 영 국 U.K | | | | | | | 12,223 | 2,340 | | 14,563 |
| 서 독 West Germany | 5 | 2 | 8 | 13 | 11 | 39 | 13,200 | | | 13,200 |
| 브 라 질 Brasil | | | | | | | | | | |
| 스 페 인 Spain | | | | | | | | | | |
| 이 태 리 Italy | | | | | | | | | | |
| 포르투갈 Portugal | | | | | | | | | | |
| 대 만 R. O. C | | | | | | | 16,675 | | | 16,675 |
| 계 Total | 5 | 2 | 8 | 13 | 11 | 39 | 163,859 | 2,340 | 271 | 166,470 |

(6) 제주지소 Cheju Branch

단위 Unit : 마리 Head

| 수출·입별 Export & Import 품명 Item | 수출 동물 Export Animal | | | 수입 동물 Import Animal | | | |
|----------------------------------|---------------------|-------------|------------|---------------------|-----------------------|-------------------------|------------|
| | 개 Dog | 조류 Birds | 계 Total | 개 Dog | 야생조류 Wild Birds | 야생동물 Wild Animals | 계 Total |
| 국명 By Country | | | | | | | |
| 일 본 Japan | 4 | 3 | 7 | 12 | 8 | 9 | 29 |
| 계 Total | 4 | 3 | 7 | 12 | 8 | 9 | 29 |

단위 Unit : kg

| 수출축산물 Export Animal Products | | | | | 수입축산물 Import Animal Product | | | | |
|------------------------------|---------------------|----------------------|-------------|------------|-----------------------------|----------------------|------------------------------------|-------------|------------|
| 우 피 Cattle Hide | 피 분 Skin Meal | 마 모 Horse Hair | 돈 육 Pork | 계 Total | 원 피 Cattle Hide | 양 피 Sheep Skin | 녹 용 Young Antler of the Deer | 우 육 Beef | 계 Total |
| | 2,225,000 | 140 | 40,008 | 2,265,148 | 56,633,975 | 474,008 | 0.689 | 1 | 57,107,983 |
| | | | | | 231,168 | | | | 231,168 |
| | | | | | 181,146 | 1,332,053 | | | 1,513,199 |
| | | | | | 539,461 | | | | 539,461 |
| 17,700 | | | | 17,700 | | | | | |
| 139,402 | | | | 139,402 | | | | | |
| 16,525 | | | | 16,525 | | | | | |
| 15,240 | | | | 15,240 | | | | | |
| 188,867 | 2,225,000 | 140 | 40,008 | 2,454,015 | 57,585,750 | 1,806,061 | 0.689 | 1 | 59,391,812 |

단위 Unit : kg

| 수출축산물 Export Animal Products | | | | | 수입축산물 Import Animal Products | | | | |
|------------------------------|-------------------------|------------------------------|-----------------------------|------------|------------------------------|-----------------|------------------------------------|--------------|------------|
| 우 육 Beef | 꿩 피 Pheasant Skin | 꿩 박제 Pheasant Stuffing | 닭 박제 Chicken Stuffing | 계 Total | 우 육 Beef | 박 제 Stuffing | 녹 용 Young Antler of the Deer | 기 타 Other | 계 Total |
| 210 | 1,861 | 465 | 6 | 2,542 | 164.8 | 2 | 0.08 | 10 | 176 |
| 210 | 1,861 | 465 | 6 | 2,542 | 164.8 | 2 | 0.08 | 10 | 176 |

여백

7 . 5개년간 종류별 검역사항

TABLE OF ANIMALS & ANIMAL PRODUCTS
DURING THE 5 YEARS(1982~1986)

여백

7. 5개년간 종류별 검역사항

TABLE OF ANIMALS & ANIMAL PRODUCTS
DURING THE 5 YEARS(1982~1986)

7. 5개년간
TABLE OF ANIMALS & ANIMAL

가. 수출·입 동물 Export & Import Animals

| 년도 Year 종류 Species | 1982 | | | 1983 | | |
|-----------------------|---------------|----------------|----------------|----------------|----------------|----------------|
| | 수출 Export | 수입 Import | 계 Total | 수출 Export | 수입 Import | 계 Total |
| 유우 Dairy Cattle | — | 9,682 | 9,682 | — | 11,047 | 11,047 |
| 육우 Beef Cattle | — | 39,770 | 39,770 | — | 67,706 | 67,706 |
| 한우 Korean Cattle | — | — | — | — | — | — |
| 말 Horse | 104 | 242 | 346 | 17 | 355 | 372 |
| 돼지 Swine | — | 712 | 712 | — | 2,059 | 2,059 |
| 개 Dog | 453 | 690 | 1,143 | 448 | 1,804 | 2,252 |
| 고양이 Cat | 103 | 145 | 248 | 151 | 139 | 290 |
| 조류 Birds | 3,977 | 31,268 | 35,245 | 7,801 | 29,989 | 37,790 |
| 병아리 Day Old Chick | 19,675 | 266,245 | 285,920 | 40,576 | 402,764 | 443,340 |
| 토끼 Rabbit | — | 199 | 199 | 1 | 95 | 96 |
| 야수류 Wild Animals | 3 | 542 | 545 | 14 | 1,014 | 1,028 |
| 쥐 Mouse | — | 307 | 307 | 2 | 228 | 230 |
| 다람쥐 Squirrel | 27,670 | — | 27,670 | 34,550 | — | 34,550 |
| 사슴 Deer | — | — | — | — | 40 | 40 |
| 양서류 Amphibia | 33,500 | — | 33,500 | 31,300 | — | 31,300 |
| 파충류 Reptilia | 7,000 | — | 7,000 | — | — | — |
| 꿀벌 Honey Bee | — | — | — | — | — | — |
| 기타 Other | — | 114 | 114 | — | 3,736 | 3,736 |
| 계 Total | 92,485 | 349,916 | 442,401 | 114,860 | 520,976 | 635,836 |

종류별 검역사항
 PRODUCTS DURING THE 5 YEARS(1982~1986)

단위 Unit : 마리 Head

| 1984 | | | 1985 | | | 1986 | | |
|--------------|--------------|------------|--------------|--------------|------------|--------------|--------------|------------|
| 수출 Export | 수입 Import | 계 Total | 수출 Export | 수입 Import | 계 Total | 수출 Export | 수입 Import | 계 Total |
| — | 11,265 | 11,265 | — | 1,239 | 1,239 | — | 9 | 9 |
| — | 18,230 | 18,230 | — | 27 | 27 | — | — | — |
| — | — | — | — | — | — | 2,370 | — | 2,370 |
| 1 | 256 | 257 | — | 360 | 360 | 54 | 401 | 455 |
| — | 219 | 219 | — | 701 | 701 | — | 1,176 | 1,176 |
| 528 | 423 | 951 | 407 | 429 | 836 | 453 | 495 | 948 |
| 149 | 149 | 298 | 145 | 170 | 315 | 150 | 175 | 325 |
| 2,788 | 15,101 | 17,889 | 1,893 | 12,993 | 14,886 | 4,601 | 337 | 4,938 |
| 37,413 | 239,140 | 276,553 | 7,350 | 360,132 | 367,482 | 132,653 | 393,751 | 526,404 |
| 5 | 1,140 | 1,145 | — | 1,471 | 1,471 | — | 1,010 | 1,010 |
| — | 1,885 | 1,885 | 3 | 132 | 135 | — | — | — |
| 22 | 242 | 264 | — | 1,357 | 1,357 | 20 | 1,653 | 1,673 |
| 39,150 | — | 39,150 | 38,364 | 2 | 38,366 | 40,050 | 8 | 46,058 |
| — | — | — | — | — | — | — | — | — |
| 7,800 | — | 7,800 | 5,002 | — | 5,002 | 24,680 | — | 24,680 |
| — | — | — | — | — | — | 4 | — | 4 |
| — | — | — | — | 540 | 540 | — | 685 | 685 |
| 46 | 9,075 | 9,121 | — | 3,883 | 3,883 | 34 | 32,085 | 32,119 |
| 87,902 | 297,125 | 385,027 | 53,164 | 383,436 | 436,600 | 211,069 | 431,785 | 642,854 |

나. 수출·입 축산물 Export & Import Animal Products

| 연도 Year 종류 Item | 1982 | | | 1983 | | |
|-----------------------|------------------|--------------------|--------------------|-------------------|--------------------|--------------------|
| | 수출 Export | 수입 Import | 계 Total | 수출 Export | 수입 Import | 계 Total |
| 우육 Beef | 3,349 | 72,913,009 | 72,916,358 | 7,884 | 64,635,158 | 64,643,042 |
| 면양육 Mutton | 5,343,924 | 8,111,474 | 13,455,398 | 6,988,090 | 11,226,834 | 18,214,924 |
| 돈육 Pork | 4 | 49,207 | 49,211 | 14 | 47,497 | 47,511 |
| 양장 Sheep Casing | 47,850 | 9,117 | 56,967 | 20 | 852 | 872 |
| 소내장 Beef Tripe | 139,064 | 445,210 | 584,274 | 65,754 | 68,187 | 133,941 |
| 기타육류 Other Meat | 12 | 13,181 | 13,193 | 2,486 | 100,546 | 103,032 |
| 우피 Cattle Hide | 104,353 | 136,045,792 | 136,150,145 | | 140,027,755 | 140,027,755 |
| 토피 Rabbit Skin | | 2,016,107 | 2,016,107 | 11,082 | 2,633,586 | 2,644,668 |
| 수구레 Inner Hide | | 15,180 | 15,180 | | | |
| 수피류 Other Animal Skin | 490 | 2,114,992 | 2,115,482 | 1,714,414 | 2,213,311 | 3,927,725 |
| 우모 Cattle Hair | 129 | 25,555 | 25,684 | 47 | 21,407 | 21,454 |
| 면양모 Wool | | 35,580,621 | 35,580,621 | 9,258 | 36,440,983 | 36,450,241 |
| 돈모 Bristle | 1,003 | 29,162 | 30,165 | 650 | 81,074 | 81,724 |
| 깃털 Down & Feather | 2,821 | 407,732 | 410,553 | 46,235 | 690,914 | 737,149 |
| 수모류 Other Animal Hair | 49,976 | 502,632 | 552,608 | 66,513 | 1,052,492 | 1,119,005 |
| 수골 Animal Bone | | 712 | 712 | | 78,917 | 78,917 |
| 녹각 Deer Antler | 1 | 475,092 | 475,093 | | 486,948 | 486,948 |
| 사료 Animal Feed | 350,000 | 226,398 | 576,398 | 1,950,000 | 9,570,343 | 11,420,343 |
| 박제 Stuffing | 4,419 | 233 | 4,652 | 431 | 442 | 873 |
| 우지 Beef Tallow | | 108,461,738 | 108,461,738 | | 103,472,665 | 103,472,665 |
| 난류 Eggs | 271,735 | 113 | 271,848 | | | |
| 기타 Other | 9,578 | 127,763 | 137,341 | 93,071 | 14,442 | 107,513 |
| 계 Total | 6,328,708 | 367,571,020 | 373,899,728 | 10,955,949 | 372,864,353 | 383,820,302 |

단위 Unit : kg

| 1984 | | | 1985 | | | 1986 | | |
|--------------|--------------|-------------|--------------|-----------------------------|------------------------|--------------|--------------|-------------|
| 수출 Export | 수입 Import | 계 Total | 수출 Export | 수입 Import | 계 Total | 수출 Export | 수입 Import | 계 Total |
| 4,721 | 26,036,952 | 26,041,673 | 31,331 | 2,318,204 ⁵ | 2,349,535 ⁵ | 19,437 | 520,866 | 540,303 |
| 8,030,651 | 12,144,702 | 20,175,353 | 9,436,837 | 17,281,175 | 26,718,012 | 10,018,658 | 15,273,304 | 25,291,962 |
| 288,301 | 71,935 | 360,236 | 226,458 | 96,237 | 322,695 | 892,534 | 117,361 | 1,009,895 |
| — | — | — | — | — | — | — | — | — |
| 14,200 | — | 14,200 | — | — | — | — | — | — |
| 297,077 | 109,624 | 406,701 | 310,358 | 103,777 | 414,135 | 391,564 | 104,778 | 496,342 |
| 213,544 | 155,504,190 | 156,717,734 | 780,718 | 190,116,829 | 190,897,547 | 4,329,839 | 259,906,282 | 264,236,121 |
| — | 3,470,585 | 3,470,585 | 1 | 4,064,086 | 4,064,087 | — | 3,753,581 | 3,753,581 |
| — | — | — | 1,740 | — | 1,740 | — | — | — |
| 3,727,694 | 2,622,478 | 6,350,172 | 1,807,358 | 3,249,720 | 5,057,047 | 281,549 | 7,265,342 | 7,546,891 |
| — | — | — | 27 | — | 27 | 222 | — | 222 |
| — | 33,347,053 | 33,347,053 | 18,847 | 41,982,720 | 42,001,567 | — | 48,320,880 | 48,320,880 |
| — | 139,061 | 139,061 | 2,117 | 158,752 | 160,869 | 1,630 | 133,103 | 134,733 |
| 35,120 | 758,557 | 793,677 | 64,842 | 1,035,594 ⁷ | 1,100,436 ⁷ | 130,280 | 1,700,564 | 1,830,844 |
| 310,222 | 1,105,057 | 1,415,279 | 361,289 | 901,308 ² | 1,262,597 ² | 222,057 | 1,171,758 | 1,393,815 |
| — | 1,034,104 | 1,034,104 | — | 5,303,655 | 5,303,655 | — | 117 | 117 |
| — | 349,271 | 349,271 | — | 416,771 | 416,771 | — | 434,157 | 434,157 |
| 120,000 | 2,118,395 | 2,238,395 | 971,376 | 205,548 | 1,176,924 | — | 938,878 | 938,878 |
| 1,351 | — | 1,351 | 1,285 | — | 1,285 | 564 | 2,714 | 3,278 |
| — | 115,508,111 | 115,508,111 | — | 88,249,870 ¹ | 88,249,870 | — | 88,236,041 | 88,236,041 |
| — | — | — | — | 327 | 327 | 6,060 | 27,830 | 33,890 |
| 815,304 | 87,040 | 902,344 | 163,305 | 4415 50,718 | 4415 214,023 | 6,647,782 | 133,824 | 6,781,606 |
| 13,858,185 | 355,407,115 | 369,265,300 | 14,177,889 | 355,535,261 ⁹⁴¹⁵ | 369,713,150 | 22,942,176 | 428,041,380 | 450,983,556 |

여백

8. 수출·입축산물의 소독 및 불합격 사항

DISINFECTION & REJECTION
OF ANIMAL PRODUCTS

여백

8. 수출·입축산물의 소독 및 불합격사항
DISINFECTION AND REJECTION OF ANIMAL PRODUCTS

가. 소독사항 Disinfection

| 구분 Export & Import | 품명 Item | | 육류 Meat | 수피류 Skin | 수모류 Hair | 기타 Other. | 계 Total |
|-----------------------------|------------------------|------------------|-------------------|----------------------|---------------------|-------------------|----------------------|
| | 약품명 Disinfectants | | | | | | |
| 수출 Export | 크레졸비누액 Cresol | 건수 Case 수량 kg | | 311 4,611,388 | | 360 4,124 | 671 4,615,512 |
| | 호르마르가스 Formalin Gas | 건수 Case 수량 kg | | | 508 354,189 | | 508 354,189 |
| | 소독불요 Not - Required | 건수 Case 수량 kg | 928 11,011,467 | | | 196 6,961,008 | 1,124 17,972,475 |
| | 계 | 건수 Case | 928 | 311 | 508 | 556 | 2,303 |
| | Total | 수량 kg | 11,011,467 | 4,611,388 | 354,189 | 6,965,132 | 22,942,176 |
| 수입 Import | 크레졸비누액 Cresol | 건수 Case 수량 kg | | 8,740 270,925,205 | | 13 4,414 | 8,753 270,929,619 |
| | 호르마르가스 Formalin Gas | 건수 Case 수량 kg | | | 1,327 2,910,623 | 3 12,000.5 | 1,330 2,922,623.5 |
| | 산화에칠렌가스 E. O. Gas | 건수 Case 수량 kg | | | | 85 251 | 885 251 |
| | 치아염소산소다 및 자외선 | 건수 Case 수량 kg | | | | 439 438,830 | 439 438,830 |
| | 소독불요 Not - Required | 건수 Case 수량 kg | 461 16,010,829 | | 4,412 48,415,682 | 417 89,323,546 | 5,290 153,750,057 |
| | 계 | 건수 Case | 461 | 8,740 | 5,739 | 957 | 15,897 |
| Total | 수량 kg | 16,010,829 | 270,925,205 | 51,326,305 | 89,779,041.5 | 428,041,380.5 | |

나. 불합격사항 Rejection

| 수출입별 Export & Import | 종 류 Item | 불 합 격 이 유 Reason & Rejection | 소 각 Cremation | |
|-------------------------------|-----------------------------|---------------------------------------|---------------|-----------|
| | | | 건 수 Case | 수 량 kg |
| | | | | |
| 수 입 | 면 양 육 Mutton | 검역증미첨 | | |
| | 우 육 Beef | 검역증미첨부 | 6 | 58 |
| | 돈육 Pork | 검역증미첨 | 2 | 10.7 |
| | 계육 Chicken Meat | " | | |
| | 노주육 Chinese Roe Meat | " | | |
| | 우피 Cattle Hide | " | 1 | 10 |
| | 양피 Sheep Skin | 검역증미첨및금지지역 | 6 | 105 |
| | 토피 Rabbit Skin | 검역증미첨 | 3 | 6 |
| | 돈피 Pig Skin | " | 2 | 167 |
| | 밍크피 Mink Skin | " | 1 | 1 |
| 축 산물 | 여우피 Fox Skin | " | 1 | 1 |
| | 라쿤피 Raccoon Skin | " | | |
| | 표범피 Leopard Skin | " | 1 | 2 |
| | 사슴피 Deer Skin | " | 2 | 26 |
| | 호랑이피 Tiger Skin | " | 1 | 12 |
| | 건우피 Dry Cattle Hide | 수입금지지역 | 1 | 85 |
| | 기타피 Other Animal Skin | 검역증미첨부 | 1 | 23 |
| | 염소피 Goat Skin | 수입금지지역 | 1 | 3 |
| | 면양모 Wool | 검역증미첨부 | 1 | 498 |
| | 토모 Rabbit Hair | " | 3 | 106 |
| 물 | 오리털 Down & Feather | " | 1 | 20 |
| | 녹용 Young Antler of the Deer | " | 2 | 13 |
| | 사향 Musk | " | 1 | 1 |
| | 수우각 Buffalo Horn | " | 1 | 0.5 |
| | 계 Total | | 38 | 1,148 |

· 검역증미첨부 : Not Accompanied by a Health Certificate
 · 수입금지지역 : Import of Prohibition Area

| 조 치 내 용 | | Termination | | | |
|-------------|-----------|---------------|-----------|-------------|-----------|
| 매 물 Burying | | 반 송 Returning | | 계 Total | |
| 건 수 Case | 수 량 kg | 건 수 Case | 수 량 kg | 건 수 Case | 수 량 kg |
| 1 | 3 | | | 1 | 3 |
| 59 | 571 | 3 | 14 | 68 | 643 |
| 1 | 10 | | | 3 | 20.7 |
| 1 | 5 | | | 1 | 5 |
| 1 | 23 | | | 1 | 23 |
| | | | | 1 | 10 |
| 1 | 4 | | | 7 | 109 |
| | | | | 3 | 6 |
| | | | | 2 | 167 |
| | | | | 1 | 1 |
| | | | | 1 | 1 |
| | | 1 | 15 | 1 | 15 |
| | | | | 1 | 2 |
| | | | | 2 | 26 |
| | | | | 1 | 12 |
| | | | | 1 | 85 |
| | | | | 1 | 23 |
| | | | | 1 | 3 |
| | | | | 1 | 498 |
| | | | | 3 | 106 |
| | | | | 1 | 20 |
| | | | | 2 | 13 |
| | | | | 1 | 1 |
| | | | | 1 | 0.5 |
| 64 | 616 | 4 | 29 | 106 | 1,793.25 |

여백

9. 검역시행장 및 관리수의사 현황

ACCREDITED VETERINARIANS & PLACES
FOR QUARANTINE SERVICE

여백

9. 검역시행장 및 관리수의사 현황

ACCREDITED VETERINARIANS AND
PLACES FOR QUARANTINE SERVICE

| 구분 Classification 시도별 City & Province | 수출 Export | | | | | | | 계 Total |
|--|------------------------|-------------------------|-------------|--------------------------------|-------------------------------------|---------------------------------------|-------------|------------|
| | 한우 Korean Cattle | 초생추 Day Old Chick | 조류 Birds | 육류가공장 Processing of Meat | 육류보관장 Cold Storage of Meat | 수피류 Storage of Anim- al Skin | 기타 Other | |
| 서울 Seoul | 1 | | 1 | 4 | | 1 | | 7 |
| 부산 Pusan | | | | 3 | | | | 3 |
| 인천 Inchon | | | | | | | | |
| 대구 Taegu | | | | 1 | | | | 1 |
| 경기도 Kyonggi - do | 7 | 2 | | 12 | | 1 | 3 | 25 |
| 강원도 Kangwoon - do | | | | | | | | |
| 충청북도 Chungchongbug - do | | | | 3 | | | 1 | 4 |
| 충청남도 Chungchongnam - do | | | | 2 | | 2 | | 4 |
| 전라북도 Jonlabug - do | | | | | | | | |
| 전라남도 Jonlanam - do | | | | | | | | |
| 경상북도 Kyongsangbug - do | 2 | | | | | | | 2 |
| 경상남도 Kyongsangnam - do | 10 | 1 | | | | | | 11 |
| 제주도 Cheju - do | | | | 2 | 1 | | | 3 |
| 계 Total | 20 | 3 | 1 | 27 | 1 | 4 | 4 | 60 |

| 구 분 Classification 시도별 City & Province | 수 입 | | | | | |
|---|------------|--------------|---------------|------------------------|--------------------------|--------------------------------|
| | 말 Horse | 종 돈 Swine | 토 끼 Rabbit | 야생동물 Wild Animal | 병아리 Day Old Chicks | 육류가공장 Processing of Meat |
| 서울 Seoul | | | | 3 | | 2 (2) |
| 부산 Pusan | | | | 2 | | 6 (6) |
| 인천 Inchon | | | | | | |
| 대구 Taegu | | | | 1 | 2 | |
| 경기도 Kyonggi - do | 1 | | 3 | 14 | 17 | |
| 강원도 Kang won - do | | | | 1 | 1 | |
| 충청북도 Chungchongbug - do | | | 1 | | 1 | |
| 충청남도 Chungchongnam - do | | 1 | | | 14 | |
| 전라북도 Jonlabug - do | | 1 | | | 4 | |
| 전라남도 Jonlanam - do | | 3 | | | 1 | |
| 경상북도 Kyongsangbug - do | | | | | 6 | |
| 경상남도 Kyongsangnam - do | | 2 | | | 1 | |
| 제주도 Cheju - do | | | | 3 | | |
| 계 Total | 1 | 7 | 4 | 24 | 47 | 8 (8) |

※ () 숫자는 관리수의사를 나타냄

No. of Accredited Veterinarians is Given in Parenthesis

| Import | | | | | | |
|----------------------------------|--|---|-----------------------------|-----------------------------|--|------------|
| 육류보관장 Cold Storage of Meat | 우골보관장 Cold Storage of Cattle Bone | 원피가공장 Processing Plant of Hide | 원피보관장 Storage of Hide | 원모보관장 Storage of Wool | 기타보관장 Storage of Other Animal Product | 계 Total |
| 1 | | 1 (1) | | | 1 | 8 (3) |
| 3 | 3 | | 1 | 2 | 1 | 18 (6) |
| | | 1 (1) | 1 | 1 | 2 | 5 (1) |
| | | | | | | 3 |
| | | 13 (13) | | | | 48 (13) |
| | | 1 (1) | | | | 3 (1) |
| | | 1 (1) | | | | 3 (1) |
| | | 2 (2) | | | | 17 (2) |
| | | 1 (1) | | | | 6 (1) |
| | | 1 (1) | | | | 5 (1) |
| | | | | | | 6 |
| 1 | 1 | | | | | 5 |
| | | | | | | 3 |
| 5 | 4 | 21 (21) | 2 | 3 | 4 | 130 (29) |

여백

식 물 편

PLANT

국 립 식 물 검 역 소

NATIONAL PLANT QUARANTINE SERVICE

여백

1. 기 구 및 인 원
ORGANIZATION AND PERSONNEL

여백

1. 기구 및 인원 ORGANIZATION AND PERSONNEL

가. 기 구 Organization

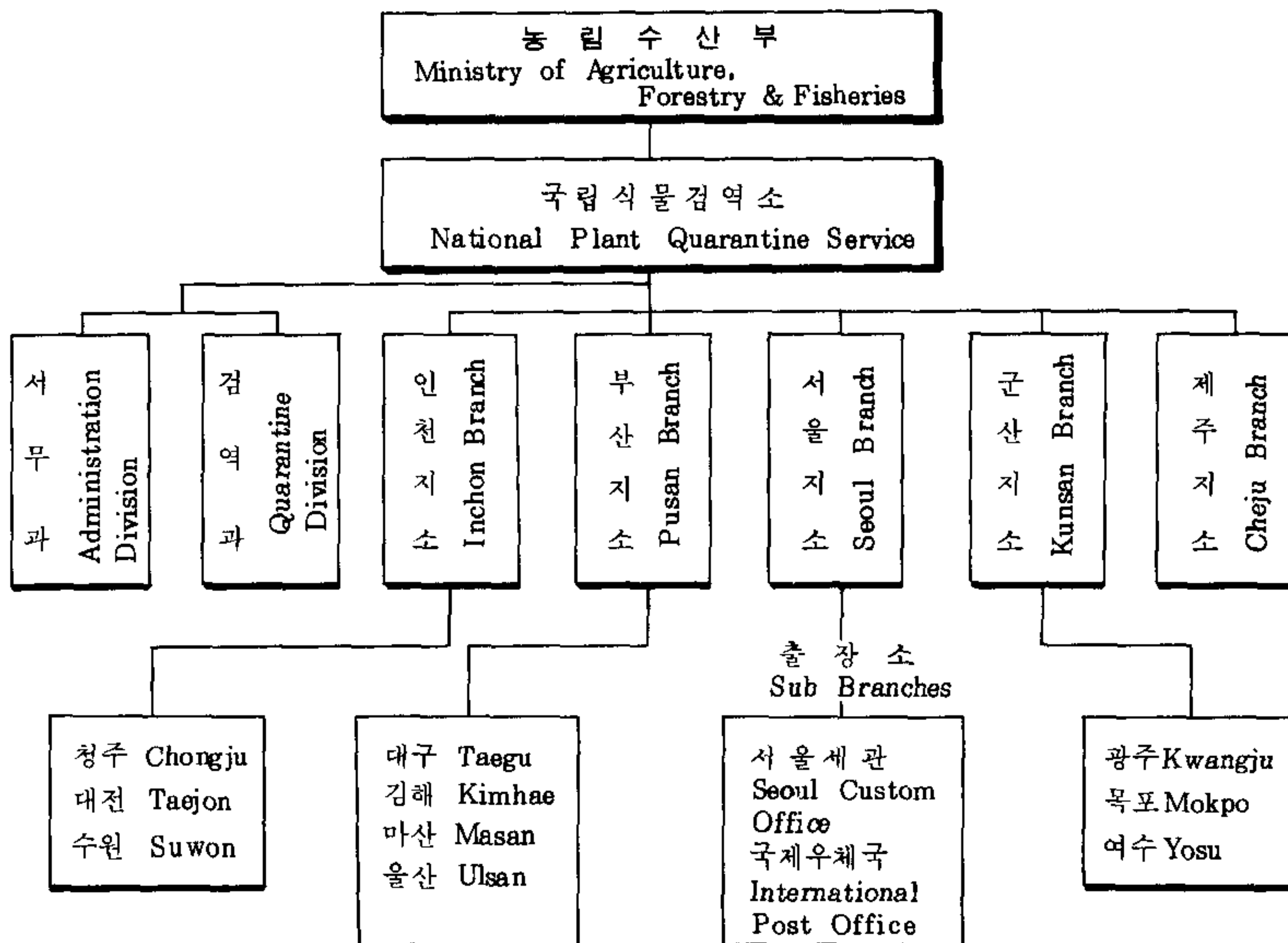

나. 인 원 Personnel

| 본지소별 Station | 구분 Section | 행정직 Administration Staff | 검역관 Quarantine Officer | 기능직 Technical Officer | 고용원 Other Employment | 계 Total |
|-----------------|---------------|--------------------------------|------------------------------|-----------------------------|----------------------------|------------|
| 본소 | Head Office | 7 | 13 | 1 | 10 | 31 |
| 인천지소 | Inchon Branch | 2 | 16 | - | 6 | 24 |
| 부산지소 | Pusan Branch | 2 | 24 | - | 6 | 32 |
| 서울지소 | Seoul Branch | 2 | 14 | - | 4 | 20 |
| 군산지소 | Kunsan Branch | 2 | 12 | - | 3 | 17 |
| 제주지소 | Cheju Branch | 2 | 5 | - | 2 | 9 |
| 계 | Total | 17 | 84 | 1 | 31 | 133 |

다. 식물검역 실시지역표
Plant Quarantine Network

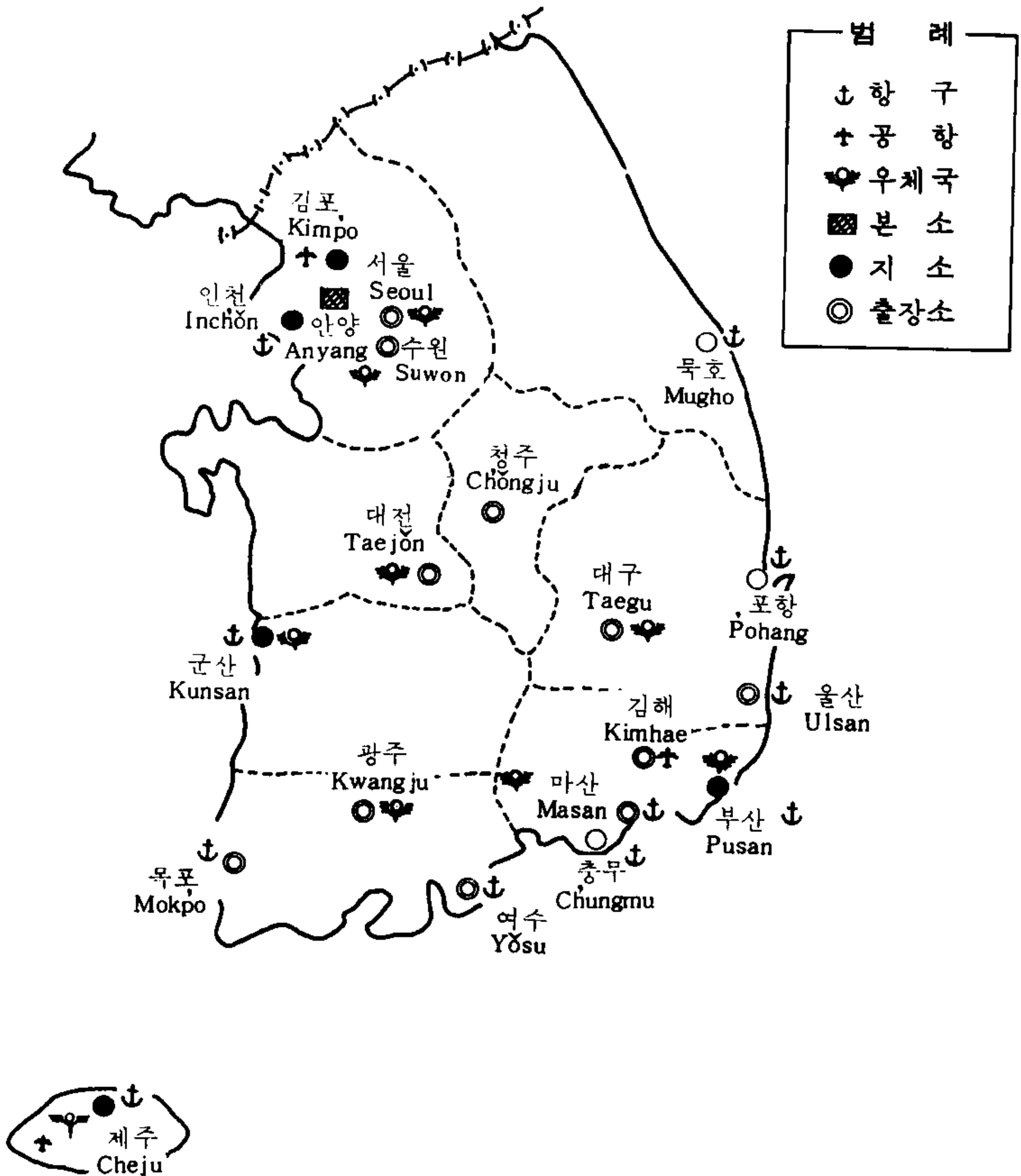

2. 식물 검역 개요

OUTLINE OF PLANT QUARANTINE

여백

2. 식물검역 개요

OUTLINE OF PLANT QUARANTINE

- 1986년은 “식물검역 장기계획 추진 1차년도”로 검역장비 확보, 식물류 전용 부두 확보를 위한 항만시설 장기계획에 반영, 싸이로 훈증시설의 설치 등 검역 여건을 개선하였다.

빈틈없는 검역을 위하여는 수입 검역의 강화 및 식물방역법시행규칙 제3조 별표(수입 금지의 지역 및 식물)를 개정(농수산부령 제958호)하여 '86.7.10부터 시행토록하였다.

개정내용은 지금까지 국내에 분포하고 있지 않은 해충인 벼물바구미, 퀸즐랜드광대파리, 소나무재선충 등이 국내에 유입될 경우 예상되는 막대한 피해를 막기 위하여 수입금지 대상이 되는 지역 15개국 및 54개 식물을 새로이 추가하고 지금까지 국내유입을 막아온 해충의 발생분포가 변화함에 따라 이에 맞추어 수입금지 대상이 되는 지역 및 식물의 범위를 일부 조정하였다.

- 특히 범 국가적 행사인 '86아시아 경기 대회에 대비하여 국내외홍보활동을 적극적으로 전개하여 수입 금지품의 국내 반입을 사전에 예방하였으며, 대회기간중에는 현대화된 검역장비를 최대한 활용 신속하고 정밀한 검역을 실시하였음은 물론 선수단 및 관광객에 대한 편의 제공, 주요 공항만에 검역요원의 기동배치 등을 통해 대회 진행에 차질을 주지않고 완벽한 검역을 실시하였다.

- 1986년도 검역실적은 물량면으로 볼때 전년도에 비해 수입에 있어서는 종자류100%, 과실류 40%, 유료류 73%, 한약재 41%가 증가되었으며, 묘목류는 52%, 구근류는 1%가 감소되었다.

수출에 있어서는 종자류 8%, 묘목류 248%, 과실류 88%, 채소류 31%가 증가하고 목재류는 59%가 감소하였다.

수출입 물량의 전체적인 현황을 보면 곡류, 특용작물이 17%, 목재류 2%가 증가하고 묘목 구근류는 10% 감소되었다.

- 수출입 교역국의 증가('86년도 수출 72개국, 수입 93개국 '85년도 수출 63개국, 수입 83개국)와 더불어 교역품목이 다양화되고 있는 바 더욱 신속하고 정밀한 검역업무의 추진이 요구되고 있으며, 특히 수입 식물별, 국가별로 국내 유입 전파 우려가 있는 병해충에 대하여 정밀검역을 실시한 결과 병해충 발견실적은 해충이 47개국으로부터 4,157

회('85년도 5,028회), 병원균은 14개국으로부터 1,920회('85년도 1,585회)를 발견하였다.

- 국제협약, 식물검역 관련 주요법령, 고시, 예규 및 규정 등을 총망라한 “식물검역요람”을 발간하였으며, 기 전산화되어 있던 검역실적 통계자료의 입력 항목 추가로 자료의 이용 범위 확대 및 수출입식물 검사 신청서와 검사표를 단일화시켜 업무를 간소화시키는 등 지속적인 업무 개선을 추진하였다.
- 연구개발시험사업에 있어서는 전국 12개소에 경계병해충(지중해 광대파리, 외파리, 굴광대파리)에 대한 유인트랩을 설치 운영하고, 종자류 소독약제 개발시험, 묘목류 선충방제시험, 싸이로 곡류훈증 시험외 13건의 시험사업을 추진하고 수입 채소종자의 병원균별, 소독약제별 처리방법 조사 및 효과적인 선충방제와 훈증시설이 설치된 싸이로에서의 M.B 훈증소독 방법 및 투약량 결정에 대한 기초 자료를 조사하였다.
- 보다 과학적인 검역업무 수행을 위한 “검역 시설장비 현대화 계획”('84-'86)을 추진하였던 바, 3개년에 걸쳐 확보된 검역 시설장비는 전자현미경 2대, 형광현미경 8대, 광학현미경 16대, 해부현미경 24대, 항온항습기 19대, 진공훈증상 7대, Computer 2대, 기타장비 534대 등 총 612대의 장비를 확보하고 성공리에 현대화 계획을 마무리 하였다.
- 1986년도 해외출장 현황은 과실류 수출개척 및 시장조사를 위하여 유럽 5개국 1회(1명), 감귤류 해충 발생 및 방제 현황 현지조사를 위하여 미국 1회(2명), 식물유전자원에 관한 연수(콜롬보 계획)를 위하여 일본 1회(1명), 식물검역에 관한 연수를 위하여 미국 1회(2명), 덴마크정부의 초청으로 종자전염바이러스 및 세균병검사 국제 **Work-Shop** 참석을 위하여 인도네시아 1회(1명), 일본의 주요 개항장을 통해서 수입되고 있는 식물류 검사방법 습득을 위하여 일본 1회(1명) 등 총 8개국 6회 8명이 해외연수 및 조사업무를 추진하였다.

3. 총 괄 편

GENERAL

여백

3. 총 괄 편
GENERAL

가. 연도별 수출입식물 검역실적

Quarantine Record on Exporting and Importing Plants by year

| 식물명 Plants | 단위 Unit | 1984 | | | | | | |
|---|--|--|----------------|-------------------|----------------|-----------------|----------------|-------|
| | | 검사 Inspected | | 소독 Disinfected | | 폐기 Destroyed | | |
| | | 건수 Case | 수량 Quantity | 건수 Case | 수량 Quantity | 건수 Case | 수량 Quantity | |
| 파종 및 재식용 Sowing and propagative plants | 종자류 Seeds | % | 4,957 | 7,100 | 2,756 | 352 | 7 | 35 |
| | 묘목류 Nursery stocks | 천개, 1,000 pcs | 2,249 | 3,927 | 1,815 | 2,963 | 127 | 41 |
| | 구근류 Bulbs | 천개, 1,000 pcs | 330 | 19,846 | 221 | 17,345 | 4 | 1 |
| | | % | 14 | 2,023 | 10 | 2,022 | — | — |
| | 서류 Potatoes | % | 8 | 38 | 2 | 0.012 | 3 | 0.027 |
| | 기타 Others | 천개, 1,000 pcs | — | — | — | — | — | — |
| | | % | 142 | 37 | 40 | 9 | 5 | 0.007 |
| 계 Total | % | 5,121 | 9,198 | 2,808 | 2,383 | 15 | 35 | |
| | 천개, 1,000 pcs | 2,579 | 23,773 | 2,036 | 20,308 | 131 | 42 | |
| 파종 및 재식용이 아닌 것 Others | 곡류 Cereals | % | 1,543 | 7,321,014 | 267 | 1,808,744 | 13 | 9 |
| | 서류 Potatoes | % | 70 | 147,439 | 23 | 76,920 | 3 | 0.019 |
| | 과실류 Fruits | % | 7,103 | 37,918 | 53 | 370 | 1,165 | 252 |
| | 채소류 Vegetables | % | 3,347 | 33,956 | 75 | 3,420 | 87 | 267 |
| | 목재 및 죽재류 Timbers and Bamboos | 천m ³ , 1,000 m ³ | 2,560 | 6,108 | 1,938 | 5,961 | — | — |
| | | 천개, 1,000 pcs | 690 | 1,641 | 647 | 28 | — | — |
| | | % | 434 | 179,287 | 71 | 63,757 | 3 | 17 |
| | 버섯류 Mushrooms | % | 2,356 | 1,219 | 10 | 2 | 7 | 8 |
| | 섬유류 Fibres | % | 365 | 8,170 | 139 | 3,332 | — | — |
| | | 천개, 1,000 pcs | 10 | 423 | — | — | 1 | 20 |
| | 유료류 Oil Plants | % | 222 | 30,173 | 54 | 19,148 | 1 | 4 |
| | 한약재 Raw Medicines | % | 3,998 | 4,138 | 969 | 1,113 | 4 | 5 |
| | 잡화 Miscellaneous Goods | % | 1,576 | 186,682 | 234 | 39,781 | 19 | 33 |
| | 천m ³ , 1,000 m ³ | 203 | 86 | 15 | 0.082 | — | — | |
| | 천개, 1,000 pcs | 865 | 4,001 | 378 | 431 | 1 | 0.67 | |
| 계 Total | % | 21,014 | 7,949,996 | 1,895 | 2,016,587 | 1,302 | 595 | |
| | 천m ³ , 1,000 m ³ | 2,763 | 6,194 | 1,953 | 5,961 | — | — | |
| | 천개, 1,000 pcs | 1,565 | 6,065 | 1,025 | 459 | 2 | 21 | |
| 총계 Grand Total | % | 26,135 | 7,959,194 | 4,703 | 2,018,970 | 1,317 | 630 | |
| | 천m ³ , 1,000 m ³ | 2,763 | 6,194 | 1,953 | 5,961 | — | — | |
| | 천개, 1,000 pcs | 4,144 | 29,838 | 3,061 | 20,767 | 133 | 63 | |

| 1985 | | | | | | 1986 | | | | | |
|------------------|-----------------|--------------------|-----------------|------------------|-----------------|------------------|-----------------|--------------------|-----------------|------------------|-----------------|
| 검 사 Inspected | | 소 독 Disinfected | | 폐 기 Destroyed | | 검 사 Inspected | | 소 독 Disinfected | | 폐 기 Destroyed | |
| 건 수 Case | 수 량 Quantity | 건 수 Case | 수 량 Quantity | 건 수 Case | 수 량 Quantity | 건 수 Case | 수 량 Quantity | 건 수 Case | 수 량 Quantity | 건 수 Case | 수 량 Quantity |
| 3,511 | 4,345 | 1,498 | 250 | 8 | 2 | 5,738 | 8,166 | 3,526 | 108 | 19 | 0.429 |
| 1,973 | 3,467 | 1,700 | 2,969 | 84 | 8 | 1,121 | 2,902 | 665 | 1,201 | 129 | 9 |
| 280 | 29,955 | 226 | 25,560 | 5 | 87 | 285 | 29,801 | 174 | 4,847 | 4 | 0.020 |
| 26 | 3,608 | 16 | 3,502 | 2 | 55 | 10 | 1 | 7 | 1 | — | — |
| 5 | 0.044 | — | — | 3 | 0.022 | 4 | 33 | 2 | 0.011 | 1 | 0.001 |
| 9 | 2 | 5 | 1 | 1 | 0.05 | 18 | 219 | 11 | 213 | — | — |
| 132 | 11 | 62 | 2 | 1 | 0.15 | 125 | 49 | 65 | 1 | 2 | 0.005 |
| 3,674 | 7,964 | 1,576 | 3,754 | 14 | 57 | 5,877 | 8,249 | 3,600 | 110 | 22 | 0.435 |
| 2,262 | 33,424 | 1,931 | 28,530 | 90 | 95 | 1,424 | 32,922 | 850 | 6,261 | 133 | 9 |
| 2,056 | 7,889,035 | 356 | 1,619,460 | 3 | 0.008 | 2,291 | 9,037,013 | 674 | 3,231,301 | 7 | 9 |
| 96 | 177,381 | 26 | 102,363 | 1 | 0.002 | 120 | 258,134 | 36 | 104,614 | 6 | 75 |
| 6,143 | 25,974 | 236 | 964 | 1,370 | 157 | 8,114 | 43,384 | 343 | 4,413 | 3,069 | 266 |
| 3,787 | 40,732 | 134 | 8,059 | 110 | 870 | 3,636 | 15,262 | 95 | 775 | 175 | 106 |
| 3,118 | 6,155 | 2,180 | 5,923 | — | — | 3,984 | 6,303 | 2,775 | 6,103 | 2 | 0.007 |
| 419 | 2,899 | 361 | 30 | — | — | 230 | 442 | 212 | 8 | — | — |
| 457 | 161,254 | 62 | 87,806 | — | — | 571 | 126,332 | 185 | 60,131 | 1 | 0.002 |
| 3,110 | 1,924 | 8 | 23 | 15 | 9 | 3,136 | 1,261 | 21 | 45 | 10 | 8 |
| 317 | 6,245 | 117 | 2,662 | — | — | 404 | 8,390 | 191 | 4,403 | — | — |
| 6 | 66 | — | — | — | — | 3 | 36 | — | — | — | — |
| 159 | 27,598 | 58 | 17,979 | 1 | 51 | 173 | 47,860 | 47 | 33,255 | 4 | 0.036 |
| 4,564 | 5,233 | 1,945 | 1,900 | 1 | 1 | 5,707 | 7,629 | 1,546 | 2,053 | 10 | 9 |
| 1,548 | 205,555 | 313 | 77,586 | 12 | 184 | 2,076 | 415,558 | 489 | 196,787 | 23 | 255 |
| — | — | — | — | — | — | — | — | — | — | — | — |
| 1,243 | 2,547 | 756 | 400 | — | — | 1,457 | 1,722 | 872 | 514 | 2 | 1 |
| 22,237 | 8,540,931 | 3,255 | 1,918,802 | 1,513 | 1,272 | 26,228 | 9,960,823 | 3,627 | 3,637,777 | 3,305 | 728 |
| 3,118 | 6,155 | 2,180 | 5,923 | — | — | 3,984 | 6,303 | 2,775 | 6,103 | 2 | 0.007 |
| 1,668 | 5,512 | 1,117 | 430 | — | — | 1,690 | 2,200 | 1,084 | 522 | 2 | 1 |
| 25,911 | 8,548,895 | 4,831 | 1,922,566 | 1,527 | 1,329 | 32,105 | 9,969,072 | 7,227 | 3,637,887 | 3,327 | 728 |
| 3,118 | 6,155 | 2,180 | 5,923 | — | — | 3,984 | 6,303 | 2,775 | 6,103 | 2 | 0.007 |
| 3,930 | 38,936 | 3,048 | 28,960 | 90 | 95 | 3,114 | 35,122 | 1,934 | 6,783 | 135 | 10 |

1) 수출식물 Exporting plants

| 식물명 Plants | 단위 Unit | 1984 | | | | | | |
|---|---------------------------------|-----------------|----------------|-------------------|----------------|-----------------|----------------|-------|
| | | 검사 Inspected | | 소독 Disinfected | | 폐기 Destroyed | | |
| | | 건수 Case | 수량 Quantity | 건수 Case | 수량 Quantity | 건수 Case | 수량 Quantity | |
| 파종 및 재식용 Sowing and propagative plants | 종자류 Seeds | ㄲ | 604 | 877 | 105 | 151 | 4 | 35 |
| | 묘목류 Nursery stocks | 천개, 1,000pcs | 130 | 579 | 7 | 0.034 | — | — |
| | 구근류 Bulbs | 천개, 1,000pcs | — | — | — | — | — | — |
| | | ㄲ | — | — | — | — | — | — |
| | 기타 Others | 천개, 1,000pcs | — | — | — | — | — | — |
| | | ㄲ | 9 | 23 | — | — | — | — |
| | 계 Total | ㄲ | 613 | 900 | 105 | 151 | 4 | 35 |
| | | 천개, 1,000pcs | 130 | 579 | 7 | 0.034 | — | — |
| 파종 및 재식용이 아닌 것 Others | 곡류 Cereals | ㄲ | 627 | 150,900 | 13 | 14 | 3 | 0.008 |
| | 서류 Potatoes | ㄲ | 10 | 5 | — | — | — | — |
| | 과실류 Fruits | ㄲ | 1,673 | 20,409 | 39 | 347 | 16 | 236 |
| | 채소류 Vegetables | ㄲ | 2,609 | 9,471 | 1 | 3 | 40 | 117 |
| | 목재 및 죽재류 Timbers and Bamboos | ㄲ | 15 | 77 | — | — | 2 | 17 |
| | | 천㎡, 1,000 ㎡ | 203 | 86 | 15 | 0.082 | — | — |
| | | 천개, 1,000pcs | 690 | 1,642 | 647 | 28 | — | — |
| | 버섯류 Mushrooms | ㄲ | 2,228 | 1,171 | 4 | 2 | 7 | 8 |
| | 섬유류 Fibres | ㄲ | 8 | 55 | — | — | — | — |
| | | 천개, 1,000pcs | 10 | 423 | — | — | 1 | 20 |
| | 유료류 Oil plants | ㄲ | 69 | 153 | 3 | 2 | — | — |
| | 한약재 Raw Medicines | ㄲ | 73 | 68 | 2 | 4 | 1 | 1 |
| | 잡화 Miscellaneous Goods | ㄲ | 702 | 21,152 | 78 | 3,699 | 5 | 32 |
| | 천개, 1,000pcs | 857 | 3,397 | 376 | 428 | 1 | 0.670 | |
| | 계 Total | ㄲ | 8,014 | 203,461 | 140 | 4,071 | 74 | 411 |
| | | 천㎡, 1,000 ㎡ | 203 | 86 | 15 | 0.082 | — | — |
| | | 천개, 1,000 pcs | 1,557 | 5,462 | 1,023 | 456 | 2 | 21 |
| | 총계 Grand Total | ㄲ | 8,627 | 204,361 | 246 | 4,222 | 78 | 446 |
| | | 천㎡, 1,000 ㎡ | 203 | 86 | 15 | 0.082 | — | — |
| | | 천개, 1,000 pcs | 1,687 | 6,041 | 1,030 | 456 | 2 | 21 |

| 1985 | | | | | | 1986 | | | | | |
|------------------|-----------------|--------------------|-----------------|------------------|-----------------|------------------|-----------------|--------------------|-----------------|------------------|-----------------|
| 검 사 Inspected | | 소 독 Disinfected | | 폐 기 Destroyed | | 검 사 Inspected | | 소 독 Disinfected | | 폐 기 Destroyed | |
| 건 수 Case | 수 량 Quantity | 건 수 Case | 수 량 Quantity | 건 수 Case | 수 량 Quantity | 건 수 Case | 수 량 Quantity | 건 수 Case | 수 량 Quantity | 건 수 Case | 수 량 Quantity |
| 570 | 570 | 52 | 72 | — | — | 661 | 615 | 30 | 49 | 1 | 0.367 |
| 97 | 404 | 1 | 0.001 | — | — | 132 | 1,407 | 5 | 38 | — | — |
| 1 | 0.015 | — | — | — | — | 2 | 0.017 | — | — | — | — |
| 4 | 105 | — | — | 2 | 55 | 1 | 0.001 | — | — | — | — |
| — | — | — | — | — | — | 3 | 0.516 | — | — | — | — |
| 4 | 8 | — | — | — | — | 6 | 5 | — | — | — | — |
| 578 | 683 | 52 | 72 | 2 | 55 | 668 | 620 | 30 | 49 | 1 | 0.367 |
| 98 | 404 | 1 | 0.001 | — | — | 137 | 1,407 | 5 | 38 | — | — |
| 792 | 690 | 23 | 70 | 1 | 0.004 | 691 | 516 | — | — | 2 | 1 |
| 30 | 44 | — | — | — | — | 35 | 481 | — | — | 2 | 75 |
| 1,486 | 14,692 | 61 | 663 | 11 | 132 | 2,539 | 27,630 | 49 | 474 | 18 | 196 |
| 2,897 | 9,740 | 1 | 33 | 29 | 124 | 2,952 | 12,735 | 2 | 12 | 24 | 105 |
| 1 | 0.750 | — | — | — | — | 1 | 1 | — | — | — | — |
| 99 | 46 | — | — | — | — | 57 | 19 | 2 | 0.002 | — | — |
| 415 | 2,898 | 360 | 30 | — | — | 227 | 441 | 209 | 7 | — | — |
| 2,974 | 1,867 | 1 | 0.300 | 12 | 9 | 3,031 | 1,186 | — | — | 8 | 8 |
| 11 | 49 | — | — | — | — | 14 | 153 | — | — | — | — |
| 6 | 66 | — | — | — | — | 3 | 36 | — | — | — | — |
| 37 | 4 | 5 | 2 | — | — | 29 | 4 | — | — | — | — |
| 116 | 95 | — | — | 1 | 1 | 243 | 382 | 21 | 1 | 3 | 9 |
| 721 | 32,647 | 72 | 1,295 | 6 | 166 | 838 | 31,484 | 42 | 109 | 7 | 253 |
| 1,240 | 2,523 | 755 | 398 | — | — | 1,456 | 1,722 | 871 | 514 | 2 | 1 |
| 9,065 | 59,828 | 163 | 2,063 | 60 | 432 | 10,373 | 74,572 | 114 | 596 | 64 | 647 |
| 99 | 46 | — | — | — | — | 57 | 19 | 2 | 0.002 | — | — |
| 1,661 | 5,487 | 1,115 | 428 | — | — | 1,686 | 2,199 | 1,080 | 521 | 2 | 1 |
| 9,643 | 60,511 | 215 | 2,135 | 62 | 487 | 11,041 | 75,192 | 144 | 645 | 65 | 647 |
| 99 | 46 | — | — | — | — | 57 | 19 | 2 | 0.002 | — | — |
| 1,759 | 5,891 | 1,116 | 428 | — | — | 1,823 | 3,606 | 1,085 | 559 | 2 | 1 |

2) 수입식물 Importing plants

| 식물명 Plants | | 단위 Unit | 1984 | | | | | |
|---|---------------------------|--------------------------|-----------------|------------------|-------------------|------------------|-----------------|----------------|
| | | | 검사 Inspected | | 소독 Disinfected | | 폐기 Destroyed | |
| | | | 건수 Case | 수량 Quantity | 건수 Case | 수량 Quantity | 건수 Case | 수량 Quantity |
| 파종 및 재식용 Sowing and propagative plants | 종자류 Seeds | ㎥ | 4,353 | 6,223 | 2,651 | 200 | 3 | 0.0018 |
| | 묘목류 Nursery stocks | 천개, 1,000 pcs | 2,119 | 3,348 | 1,808 | 2,963 | 127 | 41 |
| | 구근류 Bulbs | 천개, 1,000 pcs | 330 | 19,846 | 221 | 17,345 | 4 | 1 |
| | | ㎥ | 14 | 2,023 | 10 | 2,023 | — | — |
| | 서류 Potatoes | ㎥ | 8 | 38 | 2 | 0.012 | 3 | 0.027 |
| | 기타 Others | 천개, 1,000 pcs | — | — | — | — | — | — |
| | | ㎥ | 133 | 14 | 40 | 9 | 5 | 0.007 |
| | 계 Total | ㎥ | 4,508 | 8,298 | 2,703 | 2,232 | 11 | 0.036 |
| | | 천개, 1,000 pcs | 2,449 | 23,194 | 2,029 | 20,308 | 131 | 42 |
| 파종 및 재식용 Others | 곡류 Cereals | ㎥ | 916 | 7,170,114 | 254 | 1,808,729 | 10 | 9 |
| | 서류 Potatoes | ㎥ | 60 | 147,434 | 23 | 76,920 | 3 | 0.019 |
| | 과실류 Fruits | ㎥ | 5,430 | 17,509 | 14 | 23 | 1,149 | 16 |
| | 채소류 Vegetables | ㎥ | 738 | 24,486 | 74 | 3,417 | 47 | 150 |
| | 목재 및 죽재류 | 천㎥, 1,000 m ³ | 2,560 | 6,108 | 1,938 | 5,961 | — | — |
| | Timbers and Bamboos | 천개, 1,000 pcs | — | — | — | — | — | — |
| | | ㎥ | 419 | 179,210 | 71 | 63,757 | 1 | 0.003 |
| | 버섯류 Mushrooms | ㎥ | 128 | 48 | 6 | 0.0006 | — | — |
| | 섬유류 Fibres | ㎥ | 357 | 8,115 | 139 | 3,332 | — | — |
| | 유료류 Oil plants | ㎥ | 153 | 30,020 | 51 | 19,146 | 1 | 4 |
| | 한약재 Raw Medicines | ㎥ | 3,925 | 4,070 | 967 | 1,109 | 3 | 4 |
| | 잡화 Miscellaneous Goods | 천개, 1,000 pcs | 874 | 165,530 | 156 | 36,083 | 14 | 0.590 |
| | | 천개, 1,000 pcs | 8 | 603 | 2 | 3 | — | — |
| | 계 Total | ㎥ | 13,000 | 7,746,536 | 1,755 | 2,012,516 | 1,228 | 184 |
| | | 천㎥, 1,000 m ³ | 2,560 | 6,108 | 1,938 | 5,961 | — | — |
| | | 천개, 1,000 pcs | 8 | 603 | 2 | 3 | — | — |
| 총계 Grand Total | | ㎥ | 17,508 | 7,754,834 | 4,458 | 2,014,748 | 1,239 | 184 |
| | | 천㎥, 1,000 m ³ | 2,560 | 6,108 | 1,938 | 5,961 | — | — |
| | | 천개, 1,000 pcs | 2,457 | 23,797 | 2,031 | 20,311 | 131 | 42 |

| 1985 | | | | | | 1986 | | | | | |
|------------------|-----------------|--------------------|-----------------|------------------|-----------------|------------------|-----------------|--------------------|-----------------|------------------|-----------------|
| 검 사 Inspected | | 소 독 Disinfected | | 폐 기 Destroyed | | 검 사 Inspected | | 소 독 Disinfected | | 폐 기 Destroyed | |
| 건 수 Case | 수 량 Quantity | 건 수 Case | 수 량 Quantity | 건 수 Case | 수 량 Quantity | 건 수 Case | 수 량 Quantity | 건 수 Case | 수 량 Quantity | 건 수 Case | 수 량 Quantity |
| 2,941 | 3,775 | 1,446 | 178 | 8 | 2 | 5,077 | 7,551 | 3,496 | 59 | 18 | 0.062 |
| 1,876 | 3,063 | 1,699 | 2,969 | 84 | 8 | 989 | 1,495 | 660 | 1,163 | 129 | 9 |
| 279 | 29,955 | 226 | 25,560 | 5 | 87 | 283 | 29,801 | 174 | 4,847 | 4 | 0.020 |
| 22 | 3,503 | 16 | 3,502 | — | — | 9 | 1 | 7 | 1 | — | — |
| 5 | 0.044 | — | — | 3 | 0.022 | 4 | 33 | 2 | 0.011 | 1 | 0.001 |
| 9 | 2 | 5 | 1 | 1 | 0.060 | 15 | 219 | 11 | 213 | — | — |
| 128 | 3 | 62 | 2 | 1 | 0.150 | 119 | 44 | 65 | 1 | 2 | 0.005 |
| 3,096 | 7,281 | 1,524 | 3,682 | 12 | 2 | 5,209 | 7,629 | 3,570 | 61 | 21 | 0.068 |
| 2,164 | 33,020 | 1,930 | 28,530 | 90 | 95 | 1,287 | 31,515 | 845 | 6,223 | 133 | 9 |
| 1,264 | 7,888,345 | 333 | 1,619,390 | 2 | 0.004 | 1,600 | 9,036,497 | 674 | 3,231,301 | 5 | 8 |
| 66 | 177,337 | 26 | 102,363 | 1 | 0.002 | 85 | 257,653 | 36 | 104,614 | 4 | 0.022 |
| 4,657 | 11,282 | 175 | 301 | 1,359 | 25 | 5,575 | 15,754 | 294 | 3,939 | 3,051 | 70 |
| 890 | 30,992 | 133 | 8,026 | 81 | 746 | 684 | 2,527 | 93 | 763 | 151 | 1 |
| 3,019 | 6,109 | 2,180 | 5,923 | — | — | 3,927 | 6,284 | 2,773 | 6,103 | 2 | 0.007 |
| 4 | 1 | 1 | 0.054 | — | — | 3 | 1 | 3 | 1 | — | — |
| 456 | 161,254 | 62 | 87,806 | — | — | 570 | 126,331 | 185 | 60,131 | 1 | 0.002 |
| 136 | 57 | 7 | 23 | 3 | 0.046 | 105 | 75 | 21 | 45 | 2 | 0.005 |
| 306 | 6,196 | 117 | 2,662 | — | — | 390 | 8,237 | 191 | 4,403 | — | — |
| 122 | 27,594 | 53 | 17,977 | 1 | 51 | 144 | 47,856 | 47 | 33,255 | 4 | 0.036 |
| 4,448 | 5,138 | 1,945 | 1,900 | — | — | 5,464 | 7,247 | 1,525 | 2,052 | 7 | 0.016 |
| 827 | 172,908 | 241 | 76,291 | 6 | 17 | 1,238 | 384,074 | 447 | 196,678 | 16 | 2 |
| 3 | 24 | 1 | 2 | — | — | 1 | 0.001 | 1 | 0.001 | — | — |
| 13,172 | 8,481,103 | 3,092 | 1,916,739 | 1,453 | 839 | 15,855 | 9,886,251 | 3,513 | 3,637,181 | 3,241 | 81 |
| 3,019 | 6,109 | 2,180 | 5,923 | — | — | 3,927 | 6,284 | 2,773 | 6,103 | 2 | 0.007 |
| 7 | 25 | 2 | 2 | — | — | 4 | 1 | 4 | 1 | — | — |
| 16,268 | 8,488,384 | 4,616 | 1,920,421 | 1,465 | 841 | 21,064 | 9,893,880 | 7,083 | 3,637,242 | 3,262 | 81 |
| 3,019 | 6,109 | 2,180 | 5,923 | — | — | 3,927 | 6,284 | 2,773 | 6,103 | 2 | 0.007 |
| 2,171 | 33,045 | 1,932 | 28,532 | 90 | 95 | 1,291 | 31,516 | 849 | 6,224 | 133 | 9 |

나. 1986년도 수출입식물 검역실적

Quarantine Record on Exporting and Importing Plants in 1986

| 식물명 Plants | 단위 Unit | 수출 | | | | |
|---|---------------------------------|------------------|----------------|--------------------|----------------|---------|
| | | 검사 (Inspected) | | 소독 (Disinfected) | | |
| | | 건수 Case | 수량 Quantity | 건수 Case | 수량 Quantity | |
| 파종 및 재식용 Sowing and propagative plants | 종자류 Seeds | kg | 661 | 615,023 | 30 | 49,157 |
| | 묘목류 Nursery stocks | 개 pcs | 132 | 1,406,952 | 5 | 38,004 |
| | 구근류 Bulbs | kg | 1 | 1 | — | — |
| | 개 pcs | 2 | 17 | — | — | |
| | 서류 Potatoes | kg | — | — | — | — |
| | 기타 Others | kg | 6 | 4,391 | — | — |
| | 개 pcs | 3 | 516 | — | — | |
| 계 Total | kg | 668 | 619,415 | 30 | 49,157 | |
| | 개 pcs | 137 | 1,407,485 | 5 | 38,004 | |
| 파종 및 재식용이 아닌 것 Others | 곡류 Cereals | kg | 691 | 516,136 | — | — |
| | 서류 Potatoes | kg | 35 | 480,858 | — | — |
| | 과실류 Fruits | kg | 2,539 | 27,630,256 | 49 | 473,829 |
| | 채소류 Vegetables | kg | 2,952 | 12,734,478 | 2 | 11,800 |
| | 목재 및 죽재류 Timbers and Bamboos | kg | 1 | 750 | — | — |
| | m ³ | 57 | 18,756 | 2 | 2 | |
| | 개 pcs | 227 | 441,457 | 209 | 7,118 | |
| | 버섯류 Mushrooms | kg | 3,031 | 1,186,283 | — | — |
| | 섬유류 Fibres | kg | 14 | 153,277 | — | — |
| | 개 pcs | 3 | 35,500 | — | — | |
| | 유료류 Oil plants | kg | 29 | 3,998 | — | — |
| | 한약재 Raw Medicines | kg | 243 | 382,125 | 21 | 1,635 |
| | 잡화 Miscellaneous Goods | kg | 838 | 31,483,998 | 42 | 109,116 |
| 개 pcs | 1,456 | 1,721,860 | 871 | 514,212 | | |
| 계 Total | kg | 10,373 | 74,572,159 | 114 | 596,380 | |
| | m ³ | 57 | 18,756 | 2 | 2 | |
| | 개 pcs | 1,686 | 2,198,817 | 1,080 | 521,330 | |
| 총계 Grand Total | kg | 11,041 | 75,191,574 | 144 | 645,537 | |
| | m ³ | 57 | 18,756 | 2 | 2 | |
| | 개 pcs | 1,823 | 3,606,302 | 1,085 | 559,334 | |

| (Export) | | 수 입 (Import) | | | |
|------------------|-----------------|------------------|-----------------|--------------------|-----------------|
| 불합격 (Rejected) | | 검사 (Inspected) | | 소독 (Disinfected) | |
| 건수 Case | 수 량 Quantity | 건수 Case | 수 량 Quantity | 건수 Case | 수 량 Quantity |
| 1 | 367 | 5,077 | 7,551,303 | 3,496 | 58,994 |
| — | — | 989 | 1,495,281 | 660 | 1,163,300 |
| — | — | 9 | 838 | 7 | 498 |
| — | — | 283 | 29,800,806 | 174 | 4,847,162 |
| — | — | 4 | 32,916 | 2 | 11 |
| — | — | 119 | 44,496 | 65 | 1,372 |
| — | — | 15 | 218,925 | 11 | 212,602 |
| 1 | 367 | 5,209 | 7,629,553 | 3,570 | 60,875 |
| — | — | 1,287 | 31,515,012 | 845 | 6,223,064 |
| 2 | 698 | 1,600 | 9,036,496,572 | 674 | 3,231,300,652 |
| 2 | 75,160 | 85 | 257,652,615 | 36 | 104,614,040 |
| 18 | 195,909 | 5,575 | 15,754,287 | 294 | 3,939,328 |
| 24 | 104,865 | 684 | 2,526,490 | 93 | 763,178 |
| — | — | 570 | 126,330,888 | 185 | 60,131,249 |
| — | — | 3,927 | 6,284,324 | 2,773 | 6,103,026 |
| — | — | 3 | 1,154 | 3 | 1,154 |
| 8 | 8,018 | 105 | 75,440 | 21 | 45,077 |
| — | — | 390 | 8,237,377 | 191 | 4,403,419 |
| — | — | — | — | — | — |
| — | — | 144 | 47,856,005 | 47 | 33,254,594 |
| 3 | 8,784 | 5,464 | 7,247,116 | 1,525 | 2,051,984 |
| 7 | 253,420 | 1,238 | 384,074,051 | 447 | 196,677,814 |
| 2 | 689 | 1 | 1 | 1 | 1 |
| 64 | 646,854 | 15,855 | 9,886,250,841 | 3,513 | 3,637,181,335 |
| — | — | 3,927 | 6,284,324 | 2,773 | 6,103,026 |
| 2 | 689 | 4 | 1,155 | 4 | 1,155 |
| 65 | 647,221 | 21,064 | 9,893,880,394 | 7,083 | 3,637,242,210 |
| — | — | 3,927 | 6,284,324 | 2,773 | 6,103,026 |
| 2 | 689 | 1,291 | 31,516,167 | 849 | 6,224,219 |

| 식물명 Plants | | 단위 Unit | 수입 (Import) | |
|---|--------------------------------|----------------|------------------|----------------|
| | | | 폐기 (Destroyed) | |
| | | | 건수 Case | 수량 Quantity |
| 파종 및 재식용 Sowing and propagative plants | 종자류 Seeds | kg | 18 | 62 |
| | 묘목류 Nursery stocks | 개 pcs | 129 | 9,003 |
| | 구근류 Bulbs | kg | — | — |
| | | 개 pcs | 4 | 20 |
| | 서류 Potatoes | kg | 1 | 1 |
| | 기타 Others | kg | 2 | 5 |
| | | 개 pcs | — | — |
| | 계 Total | kg | 21 | 68 |
| | | 개 pcs | 133 | 9,023 |
| 파종 및 재식용 이 아 닌 것 Others | 곡류 Cereals | kg | 5 | 8,060 |
| | 서류 Potatoes | kg | 4 | 22 |
| | 과실류 Fruits | kg | 3,051 | 70,202 |
| | 채소류 Vegetables | kg | 151 | 770 |
| | 목재 및 죽재류 Tibers and Bamboos | kg | 1 | 2 |
| | | m ³ | 2 | 7 |
| | | 개 pcs | — | — |
| | 버섯류 Mushrooms | kg | 2 | 4.5 |
| | 섬유류 Fibres | kg | — | — |
| | | 개 pcs | — | — |
| | 유료류 Oil plants | kg | 4 | 36 |
| | 한약재 Raw Medicines | kg | 7 | 16 |
| | 잡화 Miscellaneous Goods | kg | 16 | 1,697.5 |
| | 개 pcs | — | — | |
| | 계 Total | kg | 3,241 | 80,810 |
| | | m ³ | 2 | 7 |
| | | 개 pcs | — | — |
| 총계 Grand Total | | kg | 3,262 | 80,878 |
| | | m ³ | 2 | 7 |
| | | 개 pcs | 133 | 9,023 |

| 합 계 (Total) | | | | | |
|-------------------|----------------------|---------------------|----------------------|-------------------------------------|-----------------|
| 검 사 (Inspected) | | 소 독 (Disinfected) | | 폐 기 , 불 합 격 (Destroyed, Rejected) | |
| 건 수 Case | 수 량 Quantity | 건 수 Case | 수 량 Quantity | 건 수 Case | 수 량 Quantity |
| 5,738 | 8,166,326 | 3,526 | 108,151 | 19 | 429 |
| 1,121 | 2,902,233 | 665 | 1,201,304 | 129 | 9,003 |
| 10 | 839 | 7 | 498 | — | — |
| 285 | 29,800,823 | 174 | 4,847,162 | 4 | 20 |
| 4 | 32,916 | 2 | 11 | 1 | 1 |
| 125 | 48,887 | 65 | 1,372 | 2 | 5 |
| 18 | 219,441 | 11 | 212,602 | — | — |
| 5,877 | 8,248,968 | 3,600 | 110,032 | 22 | 435 |
| 1,424 | 32,922,497 | 850 | 6,261,068 | 133 | 9,023 |
| 2,291 | 9,037,012,708 | 674 | 3,231,300,652 | 7 | 8,758 |
| 120 | 258,133,473 | 36 | 104,614,040 | 6 | 75,182 |
| 8,114 | 43,384,543 | 343 | 4,413,157 | 3,069 | 266,111 |
| 3,636 | 15,260,968 | 95 | 774,978 | 175 | 105,635 |
| 571 | 126,331,638 | 185 | 60,131,249 | 1 | 2 |
| 3,984 | 6,303,080 | 2,775 | 6,103,028 | 2 | 7 |
| 230 | 442,611 | 212 | 8,272 | — | — |
| 3,136 | 1,261,723 | 21 | 45,077 | 10 | 8,022.5 |
| 404 | 8,390,654 | 191 | 4,403,419 | — | — |
| 3 | 35,500 | — | — | — | — |
| 173 | 47,860,003 | 47 | 33,254,594 | 4 | 36 |
| 5,707 | 7,629,241 | 1,546 | 2,053,619 | 10 | 8,800 |
| 2,076 | 415,558,049 | 489 | 196,786,930 | 23 | 255,177.5 |
| 1,457 | 1,721,861 | 872 | 514,213 | 2 | 689 |
| 26,228 | 9,960,823,000 | 3,627 | 3,637,777,715 | 3,305 | 727,664 |
| 3,984 | 6,303,080 | 2,775 | 6,103,028 | 2 | 7 |
| 1,690 | 2,199,972 | 1,084 | 522,485 | 2 | 689 |
| 32,105 | 9,969,071,968 | 7,227 | 3,637,887,747 | 3,327 | 728,099 |
| 3,984 | 6,303,080 | 2,775 | 6,103,028 | 2 | 7 |
| 3,114 | 35,122,469 | 1,934 | 6,783,553 | 135 | 9,712 |

다. 수출식품 검역실적 Quarantine Record on Exporting Plants
1) 월별 By Month

| 월 별 Months | 검 사 Inspected | | | | | | | 소 득 | | |
|---------------|----------------------|--------------------|-----------------|-------------------------|-----------------|---------------------|-----------------|----------------------|--------------------|-----------------|
| | 총건수 Total Case | 곡류, 특용, 과채류등 kg | | 목 재 류 m ³ | | 묘목, 구근, 기타 개 pcs | | 총건수 Total Case | 곡류, 특용, 과채류등 kg | |
| | | 건 수 Case | 수 량 Quantity | 건 수 Case | 수 량 Quantity | 건 수 Case | 수 량 Quantity | | 건 수 Case | 수 량 Quantity |
| 1월 Jan. | 712 | 565 | 3,764,876 | 4 | 2,260 | 143 | 267,188 | 110 | 3 | 19,272 |
| 2월 Feb. | 653 | 543 | 5,308,301 | 8 | 2,729 | 102 | 154,598 | 50 | 1 | 340 |
| 3월 Mar. | 658 | 527 | 6,051,003 | 2 | 142 | 129 | 397,063 | 74 | 2 | 4,334 |
| 4월 Apr. | 757 | 562 | 3,911,510 | 1 | 41 | 194 | 159,937 | 158 | 31 | 19,729 |
| 5월 May | 751 | 577 | 2,885,577 | 5 | 775 | 169 | 242,291 | 102 | 3 | 2,503 |
| 6월 Jun. | 810 | 643 | 4,281,474 | 5 | 1,105 | 162 | 169,581 | 95 | 6 | 1,683 |
| 7월 Jul. | 961 | 820 | 4,612,885 | 8 | 5,880 | 133 | 439,266 | 82 | 16 | 65,469 |
| 8월 Aug. | 754 | 610 | 4,848,970 | — | — | 144 | 433,328 | 70 | 6 | 9,552 |
| 9월 Sep. | 2,306 | 2,154 | 8,019,432 | 4 | 1,050 | 148 | 176,571 | 135 | 38 | 301,125 |
| 10월 Oct. | 2,056 | 1,855 | 11,399,579 | 9 | 2,193 | 192 | 480,754 | 136 | 14 | 132,845 |
| 11월 Nov. | 1,368 | 1,219 | 11,105,226 | — | — | 149 | 482,866 | 107 | 13 | 65,150 |
| 12월 Dec. | 1,135 | 966 | 9,002,741 | 11 | 2,581 | 158 | 202,859 | 113 | 11 | 23,535 |
| 계 Total | 12,921 | 11,041 | 75,191,574 | 57 | 18,756 | 1,823 | 3,606,302 | 1,231 | 144 | 646,537 |

| Disinfected | | | | 폐 기 , 불 합 격 Destroyed, Rejected | | | | | | | |
|-------------|-----------------|---------------------|-----------------|---------------------------------|--------------------|-----------------|-------------|-----------------|---------------------|-----------------|--|
| 목 재 류 ㎡ | | 묘목, 구근, 기타 개 pcs | | 총건수 Total Case | 곡류, 특용, 과채류등 kg | | 목 재 류 ㎡ | | 묘목, 구근, 기타 개 pcs | | |
| 건 수 Case | 수 량 Quantity | 건 수 Case | 수 량 Quantity | | 건 수 Case | 수 량 Quantity | 건 수 Case | 수 량 Quantity | 건 수 Case | 수 량 Quantity | |
| — | — | 107 | 5,611 | 4 | 4 | 190,940 | — | — | — | — | |
| — | — | 49 | 4,063 | 7 | 7 | 39,049 | — | — | — | — | |
| — | — | 72 | 15,052 | — | — | — | — | — | — | — | |
| — | — | 127 | 49,353 | 2 | 2 | 12,950 | — | — | — | — | |
| — | — | 99 | 57,872 | 4 | 4 | 3,294 | — | — | — | — | |
| — | — | 89 | 104,818 | 4 | 4 | 9,717 | — | — | — | — | |
| — | — | 66 | 153,929 | 8 | 8 | 77,325 | — | — | — | — | |
| — | — | 64 | 38,985 | 11 | 9 | 12,600 | — | — | 2 | 689 | |
| — | — | 96 | 56,596 | 13 | 13 | 71,368 | — | — | — | — | |
| — | — | 122 | 65,812 | 6 | 6 | 73,850 | — | — | — | — | |
| — | — | 94 | 4,264 | 8 | 8 | 156,128 | — | — | — | — | |
| 2 | 2 | 100 | 2,959 | — | — | — | — | — | — | — | |
| 2 | 2 | 1,085 | 559,334 | 67 | 65 | 647,221 | — | — | 2 | 689 | |

2) 검역지별 By the Port of Entry

| 검역지별 Port of Entry | 검 사 Inspected | | | | | | | 소 독 | | |
|--------------------------------|----------------------|--------------------|-----------------|-------------|-----------------|---------------------|-----------------|----------------------|--------------------|-----------------|
| | 총건수 Total Case | 곡류, 특용, 과채류등 kg | | 복 재 류 mt | | 묘목, 구근, 기타 개 pcs | | 총건수 Total Case | 곡류, 특용, 과채류등 kg | |
| | | 건 수 Case | 수 량 Quantity | 건 수 Case | 수 량 Quantity | 건 수 Case | 수 량 Quantity | | 건 수 Case | 수 량 Quantity |
| 인 천 항 (Inchon port) | 334 | 133 | 293,203 | 24 | 7,347 | 177 | 451,086 | 162 | 2 | 10,059 |
| 수 원 시 (Suwon city) | 284 | 222 | 1,343,748 | — | — | 62 | 5,180 | 58 | — | — |
| 청 주 시 (Chongju city) | 280 | 280 | 11,915,714 | — | — | — | — | — | — | — |
| 대 전 시 (Taejon city) | 524 | 194 | 8,399,402 | — | — | 330 | 426,990 | 34 | — | — |
| 계 (Total) | 1,422 | 829 | 21,952,067 | 24 | 7,347 | 569 | 883,256 | 254 | 2 | 10,059 |
| 부 산 항 (Pusan port) | 1,840 | 1,187 | 5,042,719 | 11 | 4,910 | 642 | 192,450 | 690 | 53 | 209,355 |
| 포 항 항 (Pohang port) | 7 | 3 | 121,250 | — | — | 4 | 459 | 4 | — | — |
| 울 산 항 (Ulsan port) | 90 | 43 | 282,300 | 22 | 6,499 | 25 | 862 | 23 | — | — |
| 기 타 (Others) | 6 | 6 | 46,850 | — | — | — | — | — | — | — |
| 김 해 공항 (Kimhae air port) | 1,086 | 1,075 | 249,702 | — | — | 11 | 269 | — | — | — |
| 기 타 (Others) | 54 | 11 | 14,930 | — | — | 43 | 832 | 43 | — | — |
| 마 산 항 (Masan port) | 498 | 372 | 3,904,182 | — | — | 126 | 156,062 | 64 | 4 | 68,059 |
| 대 구 시 (Taegu city) | 723 | 711 | 10,522,302 | — | — | 12 | 132 | 23 | 23 | 196,680 |
| 기 타 (Others) | 1,073 | 1,058 | 14,758,501 | — | — | 15 | 62,050 | 2 | 2 | 22,000 |
| 계 (Total) | 5,377 | 4,466 | 34,942,736 | 33 | 11,409 | 878 | 413,116 | 849 | 82 | 496,094 |

| Disinfected | | | | 폐기, 불합격 Destroyed, Rejected | | | | | | |
|-----------------------|----------------|---------------------|----------------|-----------------------------|--------------------|----------------|-----------------------|----------------|---------------------|----------------|
| 목재류 m ³ | | 묘목, 구근, 기타 개 pcs | | 총건수 Total Case | 곡류, 특용, 과채류등 kg | | 목재류 m ³ | | 묘목, 구근, 기타 개 pcs | |
| 건수 Case | 수량 Quantity | 건수 Case | 수량 Quantity | | 건수 Case | 수량 Quantity | 건수 Case | 수량 Quantity | 건수 Case | 수량 Quantity |
| — | — | 160 | 16,748 | — | — | — | — | — | — | — |
| — | — | 58 | 5,137 | 2 | 2 | 26,200 | — | — | — | — |
| — | — | — | — | — | — | — | — | — | — | — |
| — | — | 34 | 1,684 | — | — | — | — | — | — | — |
| — | — | 252 | 23,569 | 2 | 2 | 26,200 | — | — | — | — |
| 2 | 2 | 635 | 158,101 | 31 | 30 | 208,069 | — | — | 1 | 39 |
| — | — | 4 | 459 | — | — | — | — | — | — | — |
| — | — | 23 | 536 | 1 | 1 | 28,500 | — | — | — | — |
| — | — | — | — | — | — | — | — | — | — | — |
| — | — | — | — | — | — | — | — | — | — | — |
| — | — | 43 | 832 | — | — | — | — | — | — | — |
| — | — | 60 | 3,031 | — | — | — | — | — | — | — |
| — | — | — | — | — | — | — | — | — | — | — |
| — | — | — | — | 2 | 2 | 33,140 | — | — | — | — |
| 2 | 2 | 765 | 162,959 | 34 | 33 | 269,709 | — | — | 1 | 39 |

| 검역지별 Port of Entry | 검 사 Inspected | | | | | | | 소 독 | | |
|---------------------------------|----------------------|--------------------|-----------------|-------------|-----------------|------------------------|-----------------|----------------------|--------------------|-----------------|
| | 총건수 Total Case | 곡류, 특용, 과채류등 kg | | 목 재 류 ㎥ | | 보목, 구근, 기타 개 pcs | | 총건수 Total Case | 곡류, 특용, 과채류등 kg | |
| | | 건 수 Case | 수 량 Quantity | 건 수 Case | 수 량 Quantity | 건 수 Case | 수 량 Quantity | | 건 수 Case | 수 량 Quantity |
| 김포공항 (Kimpo air port) | 2,606 | 2,447 | 2,033,362 | — | — | 159 | 1,380,199 | 10 | 3 | 11,344 |
| 서울세관 (Seoul customs) | 2,018 | 1,970 | 1,283,027 | — | — | 48 | 449,417 | 86 | 52 | 52,165 |
| 국제우체국 (Seoul post office) | 65 | 64 | 286 | — | — | 1 | 11 | — | — | — |
| 계 (Total) | 4,689 | 4,481 | 3,316,675 | — | — | 208 | 1,829,627 | 96 | 55 | 63,509 |
| 군산항 (Kunsan port) | 23 | 15 | 45,649 | — | — | 8 | 31,788 | 8 | — | — |
| 기 타 (Others) | 470 | 336 | 11,167,557 | — | — | 134 | 447,160 | 16 | 3 | 55,875 |
| 광주시 (Kwangju city) | 49 | 49 | 786,680 | — | — | — | — | — | — | — |
| 기 타 (Others) | 54 | 54 | 663,215 | — | — | — | — | 2 | 2 | 20,000 |
| 목포항 (Mokpo port) | 33 | 31 | 319,600 | — | — | 2 | 700 | — | — | — |
| 여수항 (Yosu port) | 75 | 69 | 681,381 | — | — | 6 | 256 | 6 | — | — |
| 계 (Total) | 704 | 554 | 13,864,082 | — | — | 150 | 479,904 | 32 | 5 | 75,875 |
| 제주항 (Cheju port) | 25 | 25 | 1,263,505 | — | — | — | — | — | — | — |
| 제주공항 (Cheju air port) | 704 | 686 | 52,509 | — | — | 18 | 399 | — | — | — |
| 계 (Total) | 729 | 711 | 1,316,014 | — | — | 18 | 399 | — | — | — |
| 총 계 (Grand Total) | 12,921 | 11,041 | 75,191,574 | 57 | 18,756 | 1,823 | 3,606,302 | 1,231 | 144 | 645,537 |

| Disinfected | | | | 폐기, 불합격 Destroyed, Rejected | | | | | | |
|-------------|----------------|---------------------|----------------|-----------------------------|--------------------|----------------|------------|----------------|---------------------|----------------|
| 목재류 ㎥ | | 묘목, 구근, 기타 개 pcs | | 총건수 Total Case | 곡류, 특용, 과채류등 kg | | 목재류 ㎥ | | 묘목, 구근, 기타 개 pcs | |
| 건수 Case | 수량 Quantity | 건수 Case | 수량 Quantity | | 건수 Case | 수량 Quantity | 건수 Case | 수량 Quantity | 건수 Case | 수량 Quantity |
| - | - | 7 | 4,310 | 5 | 5 | 22,570 | - | - | - | - |
| - | - | 34 | 19,442 | 8 | 8 | 1,539 | - | - | - | - |
| - | - | - | - | - | - | - | - | - | - | - |
| - | - | 41 | 23,752 | 13 | 13 | 24,109 | - | - | - | - |
| - | - | 8 | 31,788 | - | - | - | - | - | - | - |
| - | - | 13 | 317,010 | 12 | 11 | 322,191 | - | - | 1 | 650 |
| - | - | - | - | - | - | - | - | - | - | - |
| - | - | - | - | - | - | - | - | - | - | - |
| - | - | - | - | 1 | 1 | 5,000 | - | - | - | - |
| - | - | 6 | 256 | - | - | - | - | - | - | - |
| - | - | 27 | 349,054 | 13 | 12 | 327,191 | - | - | 1 | 650 |
| - | - | - | - | - | - | - | - | - | - | - |
| - | - | - | - | 5 | 5 | 12 | - | - | - | - |
| - | - | - | - | 5 | 5 | 12 | - | - | - | - |
| 2 | 2 | 1,085 | 559,334 | 67 | 65 | 647,221 | - | - | 2 | 689 |

3) 국적별 By Country

| 국 가 Country | | 검 사 Inspected | | | |
|----------------|---------------|---------------|--------------------|-----------------------|---------------------|
| | | 건 수 Case | 곡류, 특용, 과채류등 kg | 목재류 m ³ | 묘목, 구근, 기타 개 pcs |
| 가이아나 | Guyana | 1 | 250 | — | — |
| 그리스 | Greece | 2 | 86,500 | — | — |
| 나이지리아 | Nigeria | 11 | 63,698 | — | — |
| 남예멘 | South Yemen | 2 | 99,000 | — | — |
| 네덜란드 | Netherland | 89 | 695,600 | — | 1,224,976 |
| 네 팔 | Nepal | 9 | 438 | — | — |
| 노르웨이 | Norway | 3 | 15,003 | — | — |
| 뉴우질랜드 | New Zealand | 100 | 84,720 | — | 7,189 |
| 덴마크 | Denmark | 4 | 618 | — | — |
| 도미니카 | Dominica | 9 | 7 | — | — |
| 리베리아 | Liberia | 8 | 836 | — | — |
| 리비아 | Libya | 62 | 129,626 | 3,615 | 7,100 |
| 말레이시아 | Malaysia | 108 | 401,118 | — | 20 |
| 모리시어스 | Mauritius | 1 | 300 | — | — |
| 미 국 | U. S. A | 1,862 | 2,131,433 | — | 392,122 |
| 바레인 | Bahrain | 26 | 24,049 | — | — |
| 방글라데시 | Bangladesh | 26 | 8,245 | — | — |
| 베네수엘라 | Venezuela | 2 | 1,600 | — | — |
| 벨기에 | Belgium | 30 | 1,491,943 | — | — |
| 보츠와나 | Botswana | 6 | 519 | — | — |
| 볼리비아 | Bolivia | 1 | 4,480 | — | — |
| 불가리아 | Bulgaria | 1 | 19,800 | — | — |
| 사우디아라비아 | Saudi Arabia | 208 | 328,612 | — | 13,832 |
| 서 독 | West Germany | 163 | 3,863,509 | — | 38,018 |
| 서사모아 | Western Samoa | 3 | 10 | — | — |

| 소 독 Disinfected | | | | 폐기, 불합격 Destroyed Rejected | | | |
|-----------------|--------------------|-----------------------|---------------------|----------------------------|--------------------|-----------------------|---------------------|
| 건 수 Case | 곡류, 특용, 과채류등 kg | 목재류 m ³ | 묘목, 구근, 기타 개 pcs | 건 수 Case | 곡류, 특용, 과채류등 kg | 목재류 m ³ | 묘목, 구근, 기타 개 pcs |
| - | - | - | - | - | - | - | - |
| - | - | - | - | - | - | - | - |
| - | - | - | - | - | - | - | - |
| - | - | - | - | - | - | - | - |
| - | - | - | - | - | - | - | - |
| - | - | - | - | - | - | - | - |
| - | - | - | - | - | - | - | - |
| - | - | - | - | - | - | - | - |
| 94 | - | - | 3,983 | - | - | - | - |
| - | - | - | - | - | - | - | - |
| - | - | - | - | - | - | - | - |
| - | - | - | - | - | - | - | - |
| - | - | - | - | - | - | - | - |
| - | - | - | - | - | - | - | - |
| - | - | - | - | 2 | 2,100 | - | - |
| - | - | - | - | - | - | - | - |
| 45 | 56,894 | - | 318,672 | 12 | 19,763 | - | - |
| - | - | - | - | - | - | - | - |
| 2 | 1,464 | - | - | - | - | - | - |
| - | - | - | - | - | - | - | - |
| - | - | - | - | - | - | - | - |
| - | - | - | - | - | - | - | - |
| - | - | - | - | - | - | - | - |
| - | - | - | - | - | - | - | - |
| 4 | 24,540 | - | - | 5 | 19,525 | - | - |
| 1 | - | - | 38,000 | - | - | - | - |
| - | - | - | - | - | - | - | - |

| 국 가 Country | | 검 사 Inspected | | | |
|----------------|----------------------|---------------|---------------------|-----------------------|---------------------|
| | | 건 수 Case | 곡류, 특용, 과채류 등 kg | 목재류 m ³ | 묘목, 구근, 기타 개 pcs |
| 솔로몬 | Solomon | 3 | 270 | — | — |
| 수 단 | Sudan | 7 | 902 | — | — |
| 스리랑카 | Sri Lanka | 3 | 651 | — | — |
| 스웨덴 | Sweden | 14 | 37,558 | — | 4 |
| 스위스 | Switzerland | 10 | 142,894 | — | — |
| 스페인 | Spain | 47 | 35,606 | — | — |
| 시리아 | Syria | 4 | 4 | — | — |
| 싱가포르 | Singapore | 324 | 2,438,006 | — | 83 |
| 아랍토후국연맹 | United Arab Emirates | 48 | 59,375 | — | — |
| 아르헨티나 | Argentina | 2 | 15 | — | 11 |
| 아이슬란드 | Iceland | 1 | 217,800 | — | — |
| 에이레 | Eire | 3 | 154,800 | — | — |
| 영 국 | United Kingdom | 107 | 5,397,097 | — | 11 |
| 예 멘 | Yemen | 49 | 11,621 | 288 | — |
| 오 만 | Oman | 24 | 1,388 | — | — |
| 오스트레일리아 | Australia | 1,077 | 469,919 | 2 | 94,023 |
| 오스트리아 | Austria | 21 | 160,134 | — | — |
| 이라크 | Iraq | 98 | 80,990 | 4,792 | 12,906 |
| 이 란 | Iran | 57 | 21,511 | 1,053 | 1,100 |
| 이집트 | Egypt | 15 | 2 | 4,658 | 400,405 |
| 이탈리아 | Italy | 29 | 1,432,960 | — | — |
| 인도네시아 | Indonesia | 31 | 11,274 | — | — |
| 인디아 | India | 14 | 10,006 | — | — |
| 일 본 | Japan | 6,472 | 38,837,766 | — | 1,300,359 |
| 자메이카 | Jamaica | 1 | 3 | — | — |

| 소 독 Disinfected | | | | 폐 기, 불합격 Destroyed, Rejected | | | |
|-----------------|--------------------|-----------------------|---------------------|------------------------------|--------------------|-----------------------|---------------------|
| 건 수 Case | 곡류, 특용, 과채류등 kg | 목재류 m ³ | 묘목, 구근, 기타 개 pcs | 건 수 Case | 곡류, 특용, 과채류등 kg | 목재류 m ³ | 묘목, 구근, 기타 개 pcs |
| — | — | — | — | — | — | — | — |
| — | — | — | — | — | — | — | — |
| 1 | 500 | — | — | — | — | — | — |
| — | — | — | — | — | — | — | — |
| — | — | — | — | 1 | 5,000 | — | — |
| — | — | — | — | — | — | — | — |
| — | — | — | — | — | — | — | — |
| 4 | — | — | 83 | 2 | 36,250 | — | — |
| — | — | — | — | — | — | — | — |
| — | — | — | — | — | — | — | — |
| — | — | — | — | — | — | — | — |
| — | — | — | — | — | — | — | — |
| — | — | — | — | — | — | — | — |
| — | — | — | — | — | — | — | — |
| — | — | — | — | — | — | — | — |
| — | — | — | — | — | — | — | — |
| — | — | — | — | — | — | — | — |
| 994 | 35,180 | 2 | 93,904 | 2 | 50 | — | 39 |
| — | — | — | — | — | — | — | — |
| — | — | — | — | — | — | — | — |
| — | — | — | — | — | — | — | — |
| — | — | — | — | — | — | — | — |
| — | — | — | — | — | — | — | — |
| — | — | — | — | — | — | — | — |
| — | — | — | — | — | — | — | — |
| — | — | — | — | — | — | — | — |
| — | — | — | — | — | — | — | — |
| 64 | 433,706 | — | 44,504 | 31 | 374,838 | — | 650 |
| — | — | — | — | — | — | — | — |

| 국 가 Country | | 검 사 Inspected | | | |
|------------------|---------------------|------------------|--------------------|-----------|---------------------|
| | | 건 수 Case | 곡류, 특용, 과채류등 kg | 목재류 mt | 묘목, 구근, 기타 개 pcs |
| 중 공 | P. R. O. C | 2 | 548 | — | — |
| 중앙아프리카 | Central Africa Rep. | 1 | 1 | — | — |
| 중화민국 | R. O. C | 561 | 11,261,693 | — | 52,949 |
| 칠 레 | Chile | 1 | 54 | — | — |
| 카메루운 | Cameroon | 3 | 50 | — | — |
| 카타르 | Qatar | 11 | 3,070 | — | — |
| 캐나다 | Canada | 172 | 308,697 | — | 61,000 |
| 케냐 | Kenya | 1 | 300 | — | — |
| 콜롬비아 | Colombia | 2 | 2,002 | — | — |
| 쿠웨이트 | Kuwait | 32 | 5,433 | 4,348 | — |
| 키프로스 | Cyprus | 11 | 7 | — | — |
| 타이 | Thailand | 21 | 6,707 | — | 3 |
| 터키 | Turkey | 3 | 8 | — | — |
| 파라과아이 | Paraguay | 1 | 200 | — | — |
| 파키스탄 | Pakistan | 19 | 41,134 | — | — |
| 파푸아뉴기니 | Papua New Guinea | 8 | 321 | — | 98 |
| 포르투갈 | Portugal | 4 | 39,600 | — | — |
| 폴란드 | Poland | 1 | 1,005 | — | — |
| 프랑스 | France | 80 | 685,415 | — | 3 |
| 핀란드 | Finland | 15 | 172,571 | — | 90 |
| 필리핀 | Philippines | 27 | 291,351 | — | — |
| 홍콩 | Hong Kong | 747 | 3,401,941 | — | — |
| 계 (72개국) Total | | 12,921 | 75,191,574 | 18,756 | 3,606,302 |

| 소 독 Disinfected | | | | 폐 기, 불 합 격 Destroyed, Rejected | | | |
|-----------------|--------------------|-----------------------|---------------------|--------------------------------|--------------------|-----------------------|---------------------|
| 건 수 Case | 곡류, 특용, 과채류등 kg | 목재류 m ³ | 묘목, 구근, 기타 개 pcs | 건 수 Case | 곡류, 특용, 과채류등 kg | 목재류 m ³ | 묘목, 구근, 기타 개 pcs |
| — | — | — | — | 1 | 126 | — | — |
| — | — | — | — | — | — | — | — |
| — | — | — | — | 8 | 165,069 | — | — |
| — | — | — | — | — | — | — | — |
| — | — | — | — | — | — | — | — |
| — | — | — | — | — | — | — | — |
| 4 | 72,000 | — | 60,000 | — | — | — | — |
| 1 | 300 | — | — | — | — | — | — |
| — | — | — | — | — | — | — | — |
| — | — | — | — | — | — | — | — |
| — | — | — | — | — | — | — | — |
| — | — | — | — | — | — | — | — |
| — | — | — | — | — | — | — | — |
| — | — | — | — | — | — | — | — |
| — | — | — | — | — | — | — | — |
| — | — | — | — | — | — | — | — |
| 11 | 20,953 | — | — | — | — | — | — |
| 4 | — | — | 98 | — | — | — | — |
| — | — | — | — | — | — | — | — |
| — | — | — | — | — | — | — | — |
| — | — | — | — | 1 | 500 | — | — |
| 2 | — | — | 90 | — | — | — | — |
| — | — | — | — | — | — | — | — |
| — | — | — | — | 2 | 24,000 | — | — |
| 1,231 | 645,537 | 2 | 559,334 | 67 | 647,221 | — | 689 |

라. 수입식물 검역실적 Quarantine Record on Importing Plants

1) 월별 By Month

| 월 별 Months | 총건수 Total Case | 검 사 Inspected | | | | | | 소 득 | | |
|---------------|----------------------|--------------------|-----------------|-------------------------|-----------------|---------------------|-----------------|--------------------|-----------------|-----------------|
| | | 곡류, 특용, 과채류등 kg | | 목 재 류 m ³ | | 묘목, 구근, 기타 개 pcs | | 곡류, 특용, 과채류등 kg | | |
| | | 건 수 Case | 수 량 Quantity | 건 수 Case | 수 량 Quantity | 건 수 Case | 수 량 Quantity | 건 수 Case | 수 량 Quantity | 수 량 Quantity |
| 1월 Jan. | 1,787 | 1,511 | 809,925,748 | 220 | 367,349 | 56 | 3,729,810 | 412 | 242 | 158,909,526 |
| 2월 Feb. | 1,916 | 1,532 | 807,728,741 | 275 | 347,572 | 109 | 1,778,978 | 699 | 418 | 206,408,651 |
| 3월 Mar. | 2,410 | 1,880 | 1,004,832,499 | 316 | 421,489 | 214 | 4,715,225 | 875 | 529 | 383,215,043 |
| 4월 Apr. | 2,546 | 2,001 | 705,006,310 | 367 | 520,499 | 178 | 1,830,188 | 909 | 521 | 276,798,501 |
| 5월 May | 2,155 | 1,693 | 860,895,348 | 368 | 690,147 | 94 | 2,289,014 | 759 | 409 | 319,099,854 |
| 6월 Jun. | 1,770 | 1,362 | 812,030,052 | 319 | 498,873 | 89 | 2,218,087 | 704 | 412 | 467,608,026 |
| 7월 Jul. | 1,835 | 1,434 | 815,873,438 | 330 | 567,439 | 71 | 650,314 | 700 | 407 | 322,095,694 |
| 8월 Aug. | 3,593 | 3,200 | 803,992,073 | 322 | 537,067 | 71 | 3,637,463 | 2,357 | 2,073 | 295,240,847 |
| 9월 Sep. | 2,196 | 1,815 | 740,857,772 | 319 | 601,535 | 62 | 5,582,244 | 1,135 | 875 | 333,678,850 |
| 10월 Oct. | 2,002 | 1,534 | 665,935,756 | 382 | 692,973 | 86 | 3,329,855 | 711 | 412 | 242,475,478 |
| 11월 Nov. | 1,775 | 1,373 | 693,740,769 | 314 | 502,785 | 88 | 1,200,323 | 643 | 381 | 158,329,109 |
| 12월 Dec. | 2,297 | 1,729 | 1,173,061,888 | 395 | 536,596 | 173 | 554,666 | 801 | 404 | 473,382,631 |
| 계 Total | 26,282 | 21,064 | 9,893,880,394 | 3,927 | 6,284,324 | 1,291 | 31,516,167 | 10,705 | 7,083 | 3,637,242,210 |

| Disinfected | | | | 폐기, 불합격 (Destroyed, Rejected) | | | | | | |
|--------------|------------------|------------------------|------------------|---------------------------------|--------------------|----------------|------------|----------------|------------------------|----------------|
| 목재류 ㎡ | | 요목, 구근, 기타 개 pcs | | 총건수 Total Case | 곡류, 특용, 과채류등 kg | | 목재류 ㎡ | | 요목, 구근, 기타 개 pcs | |
| 건수 Case | 수량 Quantity | 건수 Case | 수량 Quantity | | 건수 Case | 수량 Quantity | 건수 Case | 수량 Quantity | 건수 Case | 수량 Quantity |
| 129 | 350,120 | 41 | 1,505,260 | 210 | 202 | 4,735 | — | — | 8 | 46 |
| 191 | 331,419 | 90 | 1,058,559 | 206 | 195 | 5,048 | — | — | 11 | 46 |
| 226 | 403,079 | 120 | 184,035 | 359 | 336 | 7,423 | — | — | 23 | 734 |
| 278 | 502,590 | 110 | 173,361 | 321 | 304 | 5,082 | — | — | 17 | 2,051 |
| 289 | 676,993 | 61 | 209,375 | 298 | 286 | 6,750 | 1 | 1 | 11 | 5,569 |
| 246 | 493,014 | 46 | 50,644 | 288 | 269 | 3,440 | — | — | 19 | 324 |
| 241 | 555,482 | 52 | 64,009 | 339 | 329 | 11,880 | — | — | 10 | 39 |
| 240 | 532,558 | 44 | 800,708 | 346 | 333 | 10,988 | — | — | 13 | 101 |
| 219 | 581,349 | 41 | 1,604,456 | 273 | 269 | 3,622 | — | — | 4 | 8 |
| 251 | 668,006 | 48 | 182,813 | 261 | 258 | 3,710 | 1 | 6 | 2 | 3 |
| 208 | 487,464 | 54 | 209,078 | 240 | 232 | 14,586 | — | — | 8 | 28 |
| 255 | 520,952 | 142 | 181,921 | 256 | 249 | 3,614 | — | — | 7 | 74 |
| 2,773 | 6,103,026 | 849 | 6,224,219 | 3,397 | 3,262 | 80,878 | 2 | 7 | 133 | 9,023 |

2) 검역지별 By the Port of Entry

| 검역지별 Port of Entry | 검 사 Inspected | | | | | | | 소 득 | | |
|----------------------------------|----------------------|--------------------|-----------------|-------------------------|-----------------|---------------------|-----------------|----------------------|--------------------|-----------------|
| | 총건수 Total Case | 곡류, 특용, 과채류등 kg | | 목 재 류 m ³ | | 요목, 구근, 기타 개 pcs | | 총건수 Total Case | 곡류, 특용, 과채류등 kg | |
| | | 건 수 Case | 수 량 Quantity | 건 수 Case | 수 량 Quantity | 건 수 Case | 수 량 Quantity | | 건 수 Case | 수 량 Quantity |
| 인 천 항 (Inchon port) | 3,297 | 1,515 | 7,088,746,036 | 1,772 | 3,775,474 | 10 | 29,300 | 2,225 | 737 | 2,602,613,156 |
| 인천우체국 (Inchon post office) | 8 | 6 | 28 | — | — | 2 | 30 | 3 | 1 | 1 |
| 대전우체국 (Taejon post office) | 115 | 113 | 222 | — | — | 2 | 701 | 23 | 21 | 21 |
| 계 (Total) | 3,420 | 1,634 | 7,088,746,286 | 1,772 | 3,775,474 | 14 | 30,031 | 2,251 | 759 | 2,602,613,178 |
| 부 산 항 (Pusan port) | 11,122 | 8,842 | 1,710,484,011 | 1,930 | 1,465,150 | 350 | 26,102,504 | 3,612 | 2,412 | 593,489,756 |
| 부산우체국 (Pusan post office) | 201 | 186 | 840 | — | — | 15 | 742 | 53 | 49 | 140 |
| 포 함 항 (Pohang port) | 17 | 2 | 31,618 | 15 | 66,614 | — | — | 16 | 1 | 31,588 |
| 울 산 항 (Ulsan port) | 69 | 54 | 467,560,154 | 14 | 46,852 | 1 | 12 | 32 | 19 | 168,102,140 |
| 김해공항 (Kimhae air port) | 623 | 442 | 9,366 | — | — | 181 | 850,445 | 195 | 26 | 819 |
| 마 산 항 (Masan port) | 25 | 9 | 39,204,810 | 16 | 163,721 | — | — | 19 | 3 | 12,255,587 |
| 마산우체국 (Masan post office) | 20 | 7 | 14 | — | — | 13 | 1,722 | 19 | 6 | 11 |
| 진 해 항 (Chinhae port) | 7 | 7 | 241,279,091 | — | — | — | — | 5 | 5 | 181,493,314 |
| 삼천포항 (Samche- npo port) | 26 | 26 | 5,104,965 | — | — | — | — | — | — | — |
| 장승포항 (Changsu- ngpo port) | 1 | 1 | 72 | — | — | — | — | — | — | — |
| 대구우체국 (Taegu post office) | 80 | 73 | 55 | — | — | 7 | 101 | 70 | 64 | 20 |
| 계 (Total) | 12,191 | 9,649 | 2,463,674,996 | 1,975 | 1,742,337 | 567 | 26,955,526 | 4,021 | 2,585 | 955,373,375 |

| Disinfected | | | | 폐기, 불합격 Destroyed, Rejected | | | | | | | |
|-----------------------|----------------|---------------------|----------------|-----------------------------|--------------------|----------------|-----------------------|----------------|---------------------|----------------|--|
| 목재류 m ³ | | 묘목, 구근, 기타 개 pcs | | 총건수 Total Case | 곡류, 특용, 과채류등 kg | | 목재류 m ³ | | 묘목, 구근, 기타 개 pcs | | |
| 건수 Case | 수량 Quantity | 건수 Case | 수량 Quantity | | 건수 Case | 수량 Quantity | 건수 Case | 수량 Quantity | 건수 Case | 수량 Quantity | |
| 1,478 | 3,663,930 | 10 | 29,300 | 5 | 4 | 2,071 | 1 | 6 | — | — | |
| — | — | 2 | 30 | 3 | 3 | 18 | — | — | — | — | |
| — | — | 2 | 701 | 17 | 17 | 21 | — | — | — | — | |
| 1,478 | 3,663,930 | 14 | 30,031 | 25 | 24 | 2,110 | 1 | 6 | — | — | |
| 1,103 | 1,413,044 | 97 | 1,463,131 | 191 | 187 | 19,049 | — | — | 4 | 2,517 | |
| — | — | 4 | 572 | 6 | 6 | 14 | — | — | — | — | |
| 15 | 66,614 | — | — | 1 | 1 | 30 | — | — | — | — | |
| 12 | 46,772 | 1 | 12 | 1 | 1 | 14 | — | — | — | — | |
| — | — | 169 | 407,819 | 264 | 261 | 4,140 | — | — | 3 | 26 | |
| 16 | 163,721 | — | — | — | — | — | — | — | — | — | |
| — | — | 13 | 1,722 | 1 | 1 | 1 | — | — | — | — | |
| — | — | — | — | — | — | — | — | — | — | — | |
| — | — | — | — | 1 | 1 | 10,334 | — | — | — | — | |
| — | — | — | — | 1 | 1 | 72 | — | — | — | — | |
| — | — | 6 | 100 | 1 | 1 | 4 | — | — | — | — | |
| 1,146 | 1,690,151 | 290 | 1,873,356 | 467 | 460 | 33,658 | — | — | 7 | 2,543 | |

| 검역지별 Port of Entry | 검 사 Inspected | | | | | | | 소 독 | | |
|---|----------------------|--------------------|-----------------|-------------------------|-----------------|---------------------|-----------------|----------------------|--------------------|-----------------|
| | 총건수 Total Case | 곡류, 특용, 과채류등 kg | | 목 재 류 m ³ | | 묘목, 구근, 기타 개 pcs | | 총건수 Total Case | 곡류, 특용, 과채류등 kg | |
| | | 건 수 Case | 수 량 Quantity | 건 수 Case | 수 량 Quantity | 건 수 Case | 수 량 Quantity | | 건 수 Case | 수 량 Quantity |
| 김 포 공 항 (Kimpo air port) | 6,095 | 5,598 | 395,460 | 14 | 734 | 483 | 4,504,166 | 1,039 | 674 | 259,621 |
| 서 울 세 관 (Seoul customs) | 1 | 1 | 1,000 | — | — | — | — | — | — | — |
| 국 제 우 체 국 (Seoul post office) | 964 | 836 | 1,527 | — | — | 128 | 3,819 | 640 | 515 | 511 |
| 계 (Total) | 7,060 | 6,435 | 397,987 | 14 | 734 | 611 | 4,507,985 | 1,679 | 1,189 | 260,132 |
| 군 산 항 (Kunsan port) | 159 | 30 | 121,137,005 | 129 | 604,301 | — | — | 135 | 11 | 42,905,001 |
| 군 산 우 체 국 (Kunsan post office) | 55 | 55 | 161 | — | — | — | — | 17 | 17 | 28 |
| 광 주 우 체 국 (Kwangju post office) | 83 | 79 | 160 | — | — | 4 | 13 | 30 | 27 | 30 |
| 목 포 항 (Mokpo port) | 41 | 22 | 216,404,000 | 19 | 147,599 | — | — | 17 | 7 | 36,085,000 |
| 여 수 항 (Yosu port) | 20 | 3 | 3,508,836 | 17 | 13,878 | — | — | 4 | — | — |
| 계 (Total) | 358 | 189 | 341,050,162 | 166 | 765,778 | 4 | 13 | 203 | 62 | 78,990,059 |
| 제 주 공 항 (Cheju air post) | 795 | 705 | 9,746 | 1 | 1 | 89 | 22,516 | 144 | 84 | 4,311 |
| 제 주 우 체 국 (Cheju post office) | 2,458 | 2,452 | 1,217 | — | — | 6 | 96 | 2,407 | 2,404 | 1,155 |
| 계 (Total) | 3,253 | 3,157 | 10,963 | 1 | 1 | 95 | 22,612 | 2,551 | 2,488 | 5,466 |
| 총 계 (Grand Total) | 26,282 | 21,064 | 9,893,880,394 | 3,927 | 6,284,324 | 1,291 | 31,516,167 | 10,705 | 7,083 | 3,637,242,210 |

| Disinfected | | | | 폐기, 불합격 Destroyed, Rejected | | | | | | | |
|-----------------------|----------------|---------------------|----------------|-----------------------------|--------------------|----------------|-----------------------|----------------|---------------------|----------------|--|
| 목재류 m ³ | | 묘목, 구근, 기타 개 pcs | | 총건수 Total Case | 곡류, 특용, 과채류등 kg | | 목재류 m ³ | | 묘목, 구근, 기타 개 pcs | | |
| 건수 Case | 수량 Quantity | 건수 Case | 수량 Quantity | | 건수 Case | 수량 Quantity | 건수 Case | 수량 Quantity | 건수 Case | 수량 Quantity | |
| 11 | 731 | 354 | 4,297,991 | 2,542 | 2,435 | 42,869 | 1 | 1 | 106 | 5,962 | |
| — | — | — | — | — | — | — | — | — | — | — | |
| — | — | 125 | 3,747 | 32 | 30 | 93 | — | — | 2 | 61 | |
| 11 | 731 | 479 | 4,301,738 | 2,574 | 2,465 | 42,962 | 1 | 1 | 108 | 6,023 | |
| 124 | 596,300 | — | — | — | — | — | — | — | — | — | |
| — | — | — | — | 3 | 3 | 25 | — | — | — | — | |
| — | — | 3 | 10 | 5 | 4 | 10 | — | — | 1 | 3 | |
| 10 | 144,277 | — | — | — | — | — | — | — | — | — | |
| 4 | 7,637 | — | — | 1 | 1 | 36 | — | — | — | — | |
| 138 | 748,214 | 3 | 10 | 9 | 8 | 71 | — | — | 1 | 3 | |
| — | — | 60 | 19,006 | 319 | 302 | 2,076 | — | — | 17 | 454 | |
| — | — | 3 | 78 | 3 | 3 | 1 | — | — | — | — | |
| — | — | 63 | 19,084 | 322 | 305 | 2,077 | — | — | 17 | 454 | |
| 2,773 | 6,103,026 | 849 | 6,224,219 | 3,397 | 3,262 | 80,878 | 2 | 7 | 133 | 9,023 | |

3) 국적별 By Country

| 국 가 Country | 검 사 Inspected | | | |
|----------------------------------|------------------|--------------------|-----------------------|---------------------|
| | 건 수 Case | 곡류, 특용, 과채류등 kg | 목재류 m ³ | 묘목, 구근, 기타 개 pcs |
| 가 나 Ghana | 22 | 1,396,005 | — | — |
| 가 봉 Gabon | 10 | — | 66,662 | — |
| 구아테말라 Guatemala | 12 | 330,448 | 185 | — |
| 그리스 Greece | 18 | 834,863 | — | — |
| 나이지리아 Nigeria | 17 | 75 | 114 | — |
| 남아프리카공화국 Rep. of South Africa | 36 | 21,312,350 | 880 | — |
| 남예멘 South Yemen | 1 | 1 | — | — |
| 네덜란드 Netherland | 529 | 35,079 | 6 | 28,219,118 |
| 네팔 Nepal | 1 | 882 | — | — |
| 뉴질랜드 New Zealand | 68 | 51,559,557 | 105,782 | 4,679 |
| 대한민국 Rep. of Korea | 1 | 7 | — | — |
| 덴마크 Denmark | 11 | 3,091 | — | — |
| 도미니카 Dominica | 3 | 61 | — | — |
| 라오스 Laos | 1 | — | 5,672 | — |
| 로디지아 Rhodesia | 4 | 39 | — | — |
| 루마니아 Rumania | 2 | 4,762 | — | — |
| 리비아 Libya | 13 | 199 | — | 2 |
| 리히텐슈타인 Liechtenstein | 1 | — | 1,351 | — |
| 마다가스카르 Madagascar | 6 | 4,500 | — | — |
| 말라위 Malawi | 6 | 43 | — | — |
| 말레이시아 Malaysia | 1,526 | 9,228,855 | 2,943,243 | 1 |
| 멕시코 Mexico | 47 | 1,163,443 | 9 | — |
| 모로코 Morocco | 7 | 29,900 | — | — |

| 소 독 Disinfected | | | | 폐 기, 불합격 Destroyed Rejected | | | |
|-----------------|--------------------|-----------------------|---------------------|-----------------------------|--------------------|-----------------------|---------------------|
| 건 수 Case | 곡류, 특용, 과채류등 kg | 목재류 m ³ | 묘목, 구근, 기타 개 pcs | 건 수 Case | 곡류, 특용, 과채류등 kg | 목재류 m ³ | 묘목, 구근, 기타 개 pcs |
| 13 | 748,505 | — | — | — | — | — | — |
| 10 | — | 66,662 | — | — | — | — | — |
| 2 | — | 185 | — | — | — | — | — |
| — | — | — | — | 1 | 1 | — | — |
| 5 | 26 | 27 | — | 1 | 30 | — | — |
| 8 | 20,812,095 | 880 | — | — | — | — | — |
| — | — | — | — | — | — | — | — |
| 255 | 1,070 | — | 5,166,162 | 6 | 5 | — | 4,814 |
| — | — | — | — | — | — | — | — |
| 36 | 28 | 105,732 | 4,679 | 1 | 8 | — | — |
| — | — | — | — | — | — | — | — |
| 7 | 17 | — | — | — | — | — | — |
| — | — | — | — | 2 | 41 | — | — |
| 1 | — | 5,672 | — | — | — | — | — |
| — | — | — | — | — | — | — | — |
| — | — | — | — | — | — | — | — |
| — | — | — | — | 13 | 199 | — | 2 |
| 1 | — | 1,351 | — | — | — | — | — |
| 3 | 2,500 | — | — | — | — | — | — |
| — | — | — | — | — | — | — | — |
| 1,127 | 8,356,950 | 2,901,096 | 1 | 76 | 637 | — | — |
| 4 | 87,422 | — | — | 7 | 100 | — | — |
| 4 | 20,900 | — | — | — | — | — | — |

| 국 가 Country | 검 사 | | Inspected | | |
|----------------|----------------------|---------------------|-----------------------|---------------------|--------|
| | 건 수 Case | 곡류, 특용, 과채류 등 kg | 목재류 m ³ | 묘목, 구근, 기타 개 pcs | |
| 몽 고 | Mongolia | 1 | 132,160 | — | — |
| 미 국 | U. S. A | 3,906 | 4,324,853,401 | 1,746,794 | 7,297 |
| 바레인 | Bahrein | 6 | 75 | — | — |
| 방글라데시 | Bangladesh | 2 | 149,660 | — | — |
| 버마 | Burma | 107 | 5,271,314 | 3,807 | — |
| 베트남 | Vietnam | 14 | 24,259,719 | 2,000 | — |
| 벨기에 | Belgium | 119 | 2,216,058 | 50 | — |
| 보츠와나 | Botswana | 1 | 1 | — | — |
| 볼리비아 | Bolivia | 2 | 52,850 | — | — |
| 불가리아 | Bulgaria | 1 | 250 | — | — |
| 브라질 | Brazil | 30 | 29,790,161 | — | — |
| 사우디아라비아 | Saudi Arabia | 193 | 3,162 | — | 63 |
| 서 독 | West Germany | 218 | 42,039,470 | 2,238 | 53,672 |
| 서사모아 | Western Samoa | 1 | 2 | — | — |
| 세네갈 | Senegal | 2 | 5 | — | — |
| 소 련 | U. S. S. R | 24 | 49,921 | 63,293 | — |
| 솔로몬 | Solomon | 24 | — | 53,967 | — |
| 스리랑카 | Sri Lanka | 161 | 106,053,587 | — | 12 |
| 스웨덴 | Sweden | 2 | 10 | — | — |
| 스위스 | Switzerland | 8 | 5 | 44 | 23 |
| 스페인 | Spain | 10 | 2,188 | — | 10 |
| 시리아 | Syria | 1 | 24 | — | — |
| 싱가포르 | Singapore | 241 | 1,606,668 | 7,413 | 61 |
| 아랍토후국연맹 | United Arab Emirates | 8 | 59 | — | — |

| 건 수 Case | 소 독 Disinfected | | | 건 수 Case | 폐 기 · 불 합 격 Destroyed, Rejected | | |
|-------------|--------------------|-----------|---------------------|-------------|---------------------------------|-----------|---------------------|
| | 곡류, 특용, 과채류등 kg | 목재류 mt | 묘목, 구근, 기타 개 pcs | | 곡류, 특용, 과채류등 kg | 목재류 mt | 묘목, 구근, 기타 개 pcs |
| 1 | 132,160 | — | — | — | — | — | — |
| 1,693 | 1,395,700,102 | 1,720,599 | 6,474 | 561 | 18,606 | 7 | 823 |
| — | — | — | — | 4 | 40 | — | — |
| — | — | — | — | — | — | — | — |
| 49 | 1,164,864 | 2,512 | — | 3 | 10 | — | — |
| 1 | — | 2,000 | — | — | — | — | — |
| 39 | 770,382 | — | — | — | — | — | — |
| — | — | — | — | — | — | — | — |
| — | — | — | — | — | — | — | — |
| — | — | — | — | — | — | — | — |
| 12 | 2,510,911 | — | — | 2 | 26 | — | — |
| 6 | 1 | — | 16 | 105 | 1,093 | — | 47 |
| 58 | 19,810,860 | 896 | 53,660 | 14 | 76 | — | 12 |
| — | — | — | — | — | — | — | — |
| — | — | — | — | 2 | 5 | — | — |
| 22 | 19,886 | 63,293 | — | — | — | — | — |
| 23 | — | 53,904 | — | — | — | — | — |
| 53 | 14,590,741 | — | — | 9 | 62 | — | 11 |
| — | — | — | — | — | — | — | — |
| 2 | — | — | 23 | — | — | — | — |
| — | — | — | — | 5 | 31 | — | 10 |
| — | — | — | — | — | — | — | — |
| 38 | 1,461,531 | 1,401 | 11 | 61 | 445 | — | 50 |
| — | — | — | — | 3 | 30 | — | — |

| 국 가 Country | | 검 사 Inspected | | | |
|----------------|----------------|------------------|--------------------|-----------|------------------------|
| | | 건 수 Case | 곡류, 특용, 과채류등 kg | 목재류 mt | 묘목, 구근, 기타 개 pcs |
| 아르헨티나 | Argentina | 139 | 444,068,801 | — | — |
| 에이레 | Eire | 1 | 2 | — | — |
| 에쿠아도르 | Ecuador | 13 | 85,340 | 1,360 | — |
| 엘살바도르 | Elsalvador | 1 | 34,000 | — | — |
| 영 국 | United Kingdom | 41 | 159,427,746 | 42 | 446 |
| 오 만 | Oman | 1 | 5 | — | — |
| 오스트레일리아 | Australia | 190 | 786,534,019 | 47 | 56,725 |
| 오스트리아 | Austria | 10 | 137 | 417 | — |
| 온두라스 | Honduras | 8 | 1,025,335 | 28 | — |
| 우간다 | Uganda | 2 | 300,005 | — | — |
| 유고슬라비아 | Yugoslavia | 4 | 172,157 | — | — |
| 이디오피아 | Ethiopia | 4 | 101,860 | — | — |
| 이 란 | Iran | 12 | 4,071 | — | — |
| 이스라엘 | Israel | 3 | 155 | — | 300 |
| 이집트 | Egypt | 2 | 5,300 | — | — |
| 이탈리아 | Italy | 48 | 165 | 998 | — |
| 인도네시아 | Indonesia | 3,391 | 125,976,101 | 122,044 | 144,580 |
| 인디아 | India | 180 | 25,013,303 | 126 | — |
| 일 본 | Japan | 7,643 | 6,122,731 | 36,680 | 2,443,548 |
| 중 공 | P. R. O. C | 2,956 | 1,504,674,740 | 2 | — |
| 중화민국 | R. O. C | 1,831 | 10,500,551 | 500 | 362,798 |
| 짐바브웨 | Zimbabwe | 1 | — | 49 | — |
| 칠 레 | Chile | 58 | 21,354,752 | 504,329 | — |
| 카메루운 | Cameroon | 9 | 653,350 | 171 | — |

| 소 독 Disinfected | | | | 폐기, 불합격 Destroyed, Rejected | | | |
|-----------------|--------------------|-----------------------|---------------------|-----------------------------|--------------------|-----------------------|---------------------|
| 건 수 Case | 곡류, 특용, 과채류등 kg | 목재류 m ³ | 묘목, 구근, 기타 개 pcs | 건 수 Case | 곡류, 특용, 과채류등 kg | 목재류 m ³ | 묘목, 구근, 기타 개 pcs |
| 80 | 219,627,114 | — | — | 1 | 10 | — | — |
| — | — | — | — | — | — | — | — |
| 4 | 85,280 | 1,100 | — | 3 | 55 | — | — |
| — | — | — | — | — | — | — | — |
| 15 | 107,574,000 | — | 446 | — | — | — | — |
| 1 | 5 | — | — | — | — | — | — |
| 37 | 145,190,298 | 47 | 2,725 | 10 | 51 | — | — |
| 5 | — | 392 | — | — | — | — | — |
| 4 | 611,320 | 28 | — | 1 | 15 | — | — |
| 1 | 300,000 | — | — | 1 | 5 | — | — |
| — | — | — | — | — | — | — | — |
| — | — | — | — | — | — | — | — |
| 2 | 4,000 | — | — | 4 | 13 | — | — |
| 1 | — | — | 300 | — | — | — | — |
| 1 | 5,000 | — | — | — | — | — | — |
| 14 | 4 | 298 | — | — | — | — | — |
| 1,045 | 108,902,322 | 42,732 | 43,600 | 18 | 1,732 | — | 2,500 |
| 61 | 24,266,688 | — | — | 2 | 25 | — | — |
| 3,817 | 121,171 | 23,709 | 410,124 | 1,258 | 35,969 | — | 610 |
| 1,121 | 931,504,403 | 2 | — | 2 | 5 | — | — |
| 339 | 4,646,984 | 440 | 318,974 | 773 | 16,269 | — | 105 |
| 1 | — | 49 | — | — | — | — | — |
| 41 | 8,539,010 | 504,329 | — | — | — | — | — |
| 7 | 653,310 | 171 | — | 1 | 30 | — | — |

| 국 가 Country | | 검 사 Inspected | | | |
|----------------|------------------|------------------|---------------------|------------|------------------------|
| | | 건 수 Case | 곡류, 특용, 과채류 등 kg | 목재 류 mt | 묘목, 구근, 기타 개 pcs |
| 카타르 | Quatar | 1 | 23 | — | — |
| 캐나다 | Canada | 462 | 749,205,953 | 149,684 | — |
| 케냐 | Kenya | 50 | 1,738,288 | — | — |
| 코스타리카 | Costarica | 6 | 494,039 | — | — |
| 코트디보와르 | Cote D'ivoire | 2 | 100,580 | — | — |
| 콜롬비아 | Colombia | 15 | 1,538,862 | — | — |
| 콩고 | Congo | 2 | — | 178 | — |
| 쿠웨이트 | Kuwait | 2 | 156 | — | — |
| 타이 | Thailand | 760 | 1,405,250,943 | 1,705 | 221 |
| 터키 | Turkey | 85 | 3,424,598 | 500 | — |
| 통가 | Tonga | 1 | — | 3,019 | — |
| 파나마 | Panama | 3 | 50 | — | — |
| 파라과아이 | Paraguay | 13 | 123 | 20 | — |
| 파키스탄 | Pakistan | 25 | 177,377 | — | — |
| 파푸아뉴기니 | Papua New Guinea | 131 | 212,379 | 449,583 | — |
| 페루 | Peru | 4 | 134,510 | — | — |
| 포르투갈 | Portugal | 39 | 155,536 | — | — |
| 프랑스 | France | 63 | 983,613 | 43 | 195,200 |
| 피지 | Fiji | 2 | 8 | — | — |
| 필리핀 | Philippines | 323 | 20,941,269 | 9,198 | 7,007 |
| 헝가리 | Hungary | 1 | 12,100 | — | — |
| 홍콩 | Hong Kong | 320 | 1,070,451 | 91 | 20,404 |
| 계 (93개국) Total | | 26,282 | 9,893,880,394 | 6,284,324 | 31,516,167 |

| 소 독 Disinfected | | | | 폐기, 불합격 Destroyed, Rejected | | | |
|-----------------|--------------------|-----------------------|---------------------|-----------------------------|--------------------|-----------------------|---------------------|
| 건 수 Case | 곡류, 특용, 과채류등 kg | 목재류 m ³ | 묘목, 구근, 기타 개 pcs | 건 수 Case | 곡류, 특용, 과채류등 kg | 목재류 m ³ | 묘목, 구근, 기타 개 pcs |
| — | — | — | — | 1 | 23 | — | — |
| 103 | 61,273,009 | 140,769 | — | 4 | 36 | — | — |
| 33 | 1,284,219 | — | — | — | — | — | — |
| — | — | — | — | 2 | 30 | — | — |
| 1 | 50,052 | — | — | — | — | — | — |
| 11 | 1,538,279 | — | — | 1 | 5 | — | — |
| 2 | — | 178 | — | — | — | — | — |
| — | — | — | — | — | — | — | — |
| 231 | 532,354,420 | 122 | 218 | 86 | 510 | — | 3 |
| 11 | 2,007,301 | 500 | — | — | — | — | — |
| 1 | — | 3,019 | — | — | — | — | — |
| — | — | — | — | 3 | 50 | — | — |
| 2 | — | 20 | — | 8 | 78 | — | — |
| 3 | 36,000 | — | — | 7 | 32 | — | — |
| 126 | — | 449,583 | — | 2 | 40 | — | — |
| — | — | — | — | 2 | 6 | — | — |
| 1 | 222 | — | — | — | — | — | — |
| 15 | 198,663 | 40 | 195,200 | 7 | 31 | — | — |
| — | — | — | — | 1 | 3 | — | — |
| 56 | 19,703,480 | 9,198 | 1,209 | 173 | 3,508 | — | 29 |
| — | — | — | — | — | — | — | — |
| 39 | 575,705 | 90 | 20,397 | 150 | 902 | — | 7 |
| 10,706 | 3,637,242,210 | 6,103,026 | 6,224,219 | 3,397 | 80,878 | 7 | 9,023 |

마. 수입금지식물의 수입허가 및 검역상황

The Status of Permission and Plant Quarantine Treatment of the Plants

| 허가번호 | 허가년월일 | 금지품 | 생산국 | 수량 |
|--------|-----------|------|-----|-----------|
| 86-001 | 86. 2. 27 | 감자종서 | 캐나다 | 3.500 kg |
| 86-003 | 86. 3. 12 | " | 미국 | 10 kg |
| 86-004 | 86. 1. 20 | 벼종자 | 필리핀 | 8 kg |
| 86-005 | 86. 2. 8 | " | " | 2.700 kg |
| 86-005 | 86. 3. 18 | 호프묘 | 미국 | 100 개 |
| 86-006 | 86. 2. 25 | 벼종자 | 필리핀 | 4 kg |
| 86-007 | 86. 3. 17 | " | " | 6 kg |
| 86-007 | 86. 3. 24 | 땅콩종자 | 인도 | 5 kg |
| 86-007 | " | " | " | 21.800 kg |
| 86-008 | 86. 4. 4 | 벼종자 | 필리핀 | 3,850 kg |
| 86-010 | 86. 5. 27 | 땅콩종자 | 인도 | 9 kg |

Prohibited Entry

| 신 청 자 | 사용처및 용도 | 검역지 | 검역상황 |
|-----------|---------|---------|----------------------|
| 원 예 시 험 장 | 시 험 용 | 서울국제우체국 | 합격 (격리재배 자체관리) |
| " | " | 김 포 공 항 | 합격 (분의 소독) 다이센 M45 |
| 농 촌 진 흥 청 | " | " | 격리재배 (86.1.21 ~ 1세대) |
| 작 물 시 험 장 | " | " | 합격 (격리재배 자체관리) |
| 강원대학교농과대학 | " | " | 격리재배 (86.4.2 ~ 1세대) |
| 작 물 시 험 장 | " | " | 합격 (격리재배 자체관리) |
| " | " | " | " |
| " | " | " | " |
| " | " | " | " |
| 농 촌 진 흥 청 | " | " | " |
| 작 물 시 험 장 | " | " | " |

여백

4. 세 부 편
DETAILS

여백

가 수

출

EXPORT

여백

1) 수출식물 검역실적
Quarantine Record on Exporting Plants

| 구분 식물명 | 건수 | 단위 | 수량 | 소독 | | 폐기 | | 비고 |
|--------------------------------|--------|----------------|------------|-------|---------|----|---------|----|
| | | | | 건수 | 수량 | 건수 | 수량 | |
| I. 파종 및 재식용 | | | | | | | | |
| 1. 종자류 | 661 | kg | 615,023 | 30 | 49,157 | 1 | 367 | |
| 2. 묘목류 | 132 | 개 | 1,406,952 | 5 | 38,004 | — | — | |
| 3. 구근류 | 1 | kg | 1 | — | — | — | — | |
| | 2 | 개 | 17 | — | — | — | — | |
| 4. 기타 | 6 | kg | 4,391 | — | — | — | — | |
| | 3 | 개 | 516 | — | — | — | — | |
| 계 | 668 | kg | 619,415 | 30 | 49,157 | 1 | 367 | |
| | 137 | 개 | 1,407,485 | 5 | 38,004 | — | — | |
| II. 파종 및 재식용 이 아닌 것 | | | | | | | | |
| 1. 곡류 | 691 | kg | 516,136 | — | — | 2 | 698 | |
| 2. 서류 | 35 | " | 480,858 | — | — | 2 | 75,160 | |
| 3. 과실류 | 2,539 | " | 27,630,256 | 49 | 473,829 | 18 | 195,909 | |
| 4. 채소류 | 2,952 | " | 12,734,478 | 2 | 11,800 | 24 | 104,865 | |
| 5. 목재 및 죽재류 | 1 | " | 750 | — | — | — | — | |
| | 57 | m ³ | 18,756 | 2 | 2 | — | — | |
| | 227 | 개 | 441,457 | 209 | 7,118 | — | — | |
| 6. 버섯류 | 3,031 | kg | 1,186,283 | — | — | 8 | 8,018 | |
| 7. 섬유류 | 14 | " | 153,277 | — | — | — | — | |
| | 3 | 개 | 35,500 | — | — | — | — | |
| 8. 유료류 | 29 | kg | 3,998 | — | — | — | — | |
| 9. 한약재 | 243 | " | 382,125 | 21 | 1,635 | 3 | 8,784 | |
| 10. 기타 | 838 | " | 31,483,998 | 42 | 109,116 | 7 | 253,420 | |
| | 1,456 | 개 | 1,721,860 | 871 | 514,212 | 2 | 689 | |
| 계 | 10,373 | kg | 74,572,159 | 114 | 596,380 | 64 | 646,854 | |
| | 57 | m ³ | 18,756 | 2 | 2 | — | — | |
| | 1,686 | 개 | 2,198,817 | 1,080 | 521,330 | 2 | 689 | |
| 합계 | 11,041 | kg | 75,191,574 | 144 | 645,537 | 65 | 647,221 | |
| | 57 | m ³ | 18,756 | 2 | 2 | — | — | |
| | 1,823 | 개 | 3,606,302 | 1,085 | 559,334 | 2 | 689 | |

| 구분 식물명 | 건수 | 단위 | 수량 | 소독 | | 폐기 | | 비고 |
|--------------------------------|-----|----|-----------|----|--------|----|--------|----|
| | | | | 건수 | 수량 | 건수 | 수량 | |
| I. 파종 및 재식용 | | | | | | | | |
| 1. 종자류 | 661 | kg | 615,023 | 30 | 49,157 | 1 | 367 | |
| 1) 채소종자 | 437 | " | 371,594 | 21 | 27,757 | — | — | |
| 2) 화초종자 | 28 | " | 47,792 | — | — | — | — | |
| 3) 수목종자 | 126 | " | 137,269 | 9 | 21,400 | — | — | |
| 4) 곡류종자 | 19 | " | 5,781 | — | — | 1 | 367 | |
| 5) 특용작물종자 | 20 | " | 8,238 | — | — | — | — | |
| 6) 목초녹비종자 | 31 | " | 44,349 | — | — | — | — | |
| 2. 묘목류 | 132 | 개 | 1,406,952 | 5 | 38,004 | — | — | |
| 1) 과수묘목 | 13 | " | 1,045 | 1 | 1 | — | — | |
| 2) 화훼묘목 | 63 | " | 1,324,458 | — | — | — | — | |
| 3) 수목묘목 | 56 | " | 81,449 | 4 | 38,003 | — | — | |
| 3. 구근류 | 1 | kg | 1 | — | — | — | — | |
| 2 | 2 | 개 | 17 | — | — | — | — | |
| 1) 화훼구근 | 2 | " | 17 | — | — | — | — | |
| 2) 채소구근 | 1 | kg | 1 | — | — | — | — | |
| 4. 기타 | 6 | kg | 4,391 | — | — | — | — | |
| 3 | 3 | 개 | 516 | — | — | — | — | |
| II. 파종 및 재식용 이 아닌 것 | | | | | | | | |
| 1. 곡류 | 691 | kg | 516,136 | — | — | 2 | 698 | |
| 1) 미곡 | 27 | " | 87,778 | — | — | — | — | |
| 2) 맥류 | 60 | " | 17,189 | — | — | — | — | |
| 3) 옥수수 | 9 | " | 2,316 | — | — | — | — | |
| 4) 두류 | 110 | " | 120,200 | — | — | 2 | 698 | |
| 5) 기타 | 485 | " | 288,653 | — | — | — | — | |
| 2. 서류 | 35 | kg | 480,858 | — | — | 2 | 75,160 | |
| 1) 감자류 | 15 | " | 456,265 | — | — | 2 | 75,160 | |
| 2) 고구마류 | 1 | " | 7 | — | — | — | — | |
| 3) 기타 | 19 | " | 24,586 | — | — | — | — | |

| 식물명 | 구분 | 건수 | 단위 | 수량 | 소독 | | 폐기 | | 비고 |
|------------------|----|--------------|----------------------|-------------------|-----------|----------------|-----------|----------------|----|
| | | | | | 건수 | 수량 | 건수 | 수량 | |
| 3. 과실류 | | 2,539 | <i>kg</i> | 27,630,256 | 49 | 473,829 | 18 | 195,909 | |
| 1) 감귤류 | | 17 | " | 24,146 | — | — | — | — | |
| 2) 인과및준인과 | | 918 | " | 11,382,114 | — | — | 10 | 94,659 | |
| 3) 핵과및장과 | | 85 | " | 1,596,739 | — | — | — | — | |
| 4) 견과류 | | 1,511 | " | 14,594,645 | 49 | 473,829 | 8 | 101,250 | |
| 5) 남양과 | | 8 | " | 32,612 | — | — | — | — | |
| 4. 채소류 | | 2,952 | " | 12,734,478 | 2 | 11,800 | 24 | 104,865 | |
| 1) 과채류 | | 590 | " | 3,376,907 | 2 | 11,800 | 7 | 12,597 | |
| 2) 엽경채류 | | 525 | " | 5,077,410 | — | — | 2 | 37,230 | |
| 3) 근채류 | | 638 | " | 3,316,193 | — | — | 5 | 54,503 | |
| 4) 기타 | | 1,199 | " | 963,968 | — | — | 10 | 535 | |
| 5. 목재및죽재류 | | 1 | " | 750 | — | — | — | — | |
| | | 57 | <i>m³</i> | 18,756 | 2 | 2 | — | — | |
| | | 227 | 개 | 441,457 | 209 | 7,118 | — | — | |
| 1) 죽재류 | | 1 | <i>kg</i> | 750 | — | — | — | — | |
| 2) 기타 | | 57 | <i>m³</i> | 18,756 | 2 | 2 | — | — | |
| | | 227 | 개 | 441,457 | 209 | 7,118 | — | — | |
| 6. 버섯류 | | 3,031 | <i>kg</i> | 1,186,283 | — | — | 8 | 8,018 | |
| 1) 생버섯 | | 2,214 | " | 389,376 | — | — | 1 | 95 | |
| 2) 건조버섯 | | 817 | " | 796,907 | — | — | 7 | 7,923 | |
| 7. 섬유류 | | 14 | " | 153,277 | — | — | — | — | |
| | | 3 | 개 | 35,500 | — | — | — | — | |
| 8. 유료류 | | 29 | <i>kg</i> | 3,998 | — | — | — | — | |
| 9. 한약재 | | 243 | " | 382,125 | 21 | 1,635 | 3 | 8,784 | |
| 10. 기타 | | 838 | " | 31,483,998 | 42 | 109,116 | 7 | 253,420 | |
| | | 1,456 | 개 | 1,721,860 | 871 | 514,212 | 2 | 689 | |
| 1) 염료,기호,향신 | | 296 | <i>kg</i> | 16,078,801 | — | — | 1 | 20 | |
| 2) 질제품류 | | 266 | " | 15,115,018 | 2 | 856 | 4 | 239,900 | |
| | | 564 | 개 | 1,247,495 | 4 | 45,625 | 1 | 650 | |
| 3) 화훼류 | | 138 | <i>kg</i> | 5,362 | 1 | 4 | — | — | |
| 4) 기타 | | 138 | " | 284,817 | 39 | 108,256 | 2 | 13,500 | |
| | | 892 | 개 | 474,365 | 867 | 468,587 | 1 | 39 | |

2) 품목별 By kind of plants

| 식물명 | 구분 | 건수 | 단위 | 수량 | 소 | | 계 | | 비고 |
|--------------------|-----|-----|----|---------|----|--------|----|----|----|
| | | | | | 건수 | 수량 | 건수 | 수량 | |
| I. 파종 및 재식용 | | | | | | | | | |
| 1. 종자류 | | | | | | | | | |
| 1) 채소종자 | | | | | | | | | |
| | | 437 | kg | 371,594 | 21 | 27,757 | - | - | |
| 가 | 지 | 7 | " | 432 | - | - | - | - | |
| | 갓 | 5 | " | 49 | - | - | - | - | |
| 고 | 추 | 27 | " | 157 | - | - | - | - | |
| 꽃 | 양배추 | 1 | " | 1 | - | - | - | - | |
| 근 | 대 | 2 | " | 12,952 | - | - | - | - | |
| 달 | 래 | 1 | " | 1 | - | - | - | - | |
| 당 | 근 | 14 | " | 6,129 | - | - | - | - | |
| 도 | 라지 | 2 | " | 62 | - | - | - | - | |
| 도 | 마도 | 8 | " | 4 | - | - | - | - | |
| 메 | 분 | 7 | " | 100 | - | - | - | - | |
| 무 | 우 | 170 | " | 255,552 | 19 | 27,756 | - | - | |
| 배 | 추 | 74 | " | 24,149 | 2 | 1 | - | - | |
| 부 | 추 | 4 | " | 82 | - | - | - | - | |
| 삼 | 엽채 | 4 | " | 5,864 | - | - | - | - | |
| 상 | 치 | 8 | " | 20 | - | - | - | - | |
| 수 | 박 | 8 | " | 1,823 | - | - | - | - | |
| 썩 | 갓 | 8 | " | 952 | - | - | - | - | |
| 순 | 무 | 7 | " | 27,371 | - | - | - | - | |
| 사 | 금치 | 4 | " | 93 | - | - | - | - | |
| 아 | 육 | 2 | " | 13 | - | - | - | - | |
| 양 | 배추 | 5 | " | 212 | - | - | - | - | |
| 양 | 파 | 4 | " | 105 | - | - | - | - | |
| 오 | 이 | 15 | " | 4,678 | - | - | - | - | |
| 우 | 영 | 2 | " | 6 | - | - | - | - | |
| 자 | 소 | 2 | " | 40 | - | - | - | - | |

| 식물명 | 구분 | 건수 | 단위 | 수량 | 소독 | | 폐기 | | 비고 |
|--------|----|-----|----|---------|----|--------|----|----|----|
| | | | | | 건수 | 수량 | 건수 | 수량 | |
| 참외 | 과 | 4 | kg | 30 | - | - | - | - | |
| 케일 | 과 | 1 | " | 1 | - | - | - | - | |
| 파 | 과 | 25 | " | 16,499 | - | - | - | - | |
| 피만박 | 과 | 2 | " | 2 | - | - | - | - | |
| 호박 | 과 | 12 | " | 52 | - | - | - | - | |
| 기타종자 | 종자 | 2 | " | 14,163 | - | - | - | - | |
| 2)화초종자 | 종자 | 28 | " | 47,792 | - | - | - | - | |
| 달맞이꽃 | 과 | 3 | " | 6,820 | - | - | - | - | |
| 떡썩 | 과 | 10 | " | 36,700 | - | - | - | - | |
| 두메떡썩 | 과 | 4 | " | 3,075 | - | - | - | - | |
| 사포나리아 | 과 | 1 | " | 209 | - | - | - | - | |
| 센타우레아 | 과 | 1 | " | 107 | - | - | - | - | |
| 아스터 | 과 | 1 | " | 30 | - | - | - | - | |
| 여주 | 과 | 1 | " | 7 | - | - | - | - | |
| 제비꽃 | 과 | 2 | " | 170 | - | - | - | - | |
| 코스모스 | 과 | 3 | " | 619 | - | - | - | - | |
| 페튜니아 | 과 | 2 | " | 55 | - | - | - | - | |
| 3)수목종자 | 종자 | 126 | " | 137,269 | 9 | 21,400 | - | - | |
| 감나무 | 과 | 3 | " | 39 | - | - | - | - | |
| 구상나무 | 과 | 5 | " | 317 | - | - | - | - | |
| 느티나무 | 과 | 4 | " | 71 | - | - | - | - | |
| 단풍나무 | 과 | 6 | " | 70 | - | - | - | - | |
| 담쟁이덩굴 | 과 | 5 | " | 72 | - | - | - | - | |
| 매죽나무 | 과 | 4 | " | 17 | - | - | - | - | |
| 떡갈나무 | 과 | 5 | " | 50,050 | - | - | - | - | |
| 돌배나무 | 과 | 2 | " | 38 | - | - | - | - | |
| 동백나무 | 과 | 1 | " | 4 | - | - | - | - | |
| 등나무 | 과 | 2 | " | 11 | - | - | - | - | |
| 모과나무 | 과 | 2 | " | 64 | - | - | - | - | |

| 식물명 | 구분 | 건수 | 단위 | 수량 | 소독 | | 폐기 | | 비고 |
|---------|----|----|----|--------|----|-------|----|-----|----|
| | | | | | 건수 | 수량 | 건수 | 수량 | |
| 목련 | | 1 | kg | 11 | — | — | — | — | |
| 박태기꽃나무 | | 1 | " | 9 | — | — | — | — | |
| 배나무 | | 2 | " | 69 | — | — | — | — | |
| 보리수나무 | | 2 | " | 38 | — | — | — | — | |
| 복숭아나무 | | 9 | " | 9,375 | 1 | 1,200 | — | — | |
| 비스리나무 | | 1 | " | 289 | — | — | — | — | |
| 사방오리나무 | | 8 | " | 9,130 | 1 | 500 | — | — | |
| 싸리나무 | | 2 | " | 5 | — | — | — | — | |
| 산오리나무 | | 8 | " | 5,754 | 1 | 1,000 | — | — | |
| 살구나무 | | 1 | " | 113 | — | — | — | — | |
| 삼나무 | | 2 | " | 15 | — | — | — | — | |
| 상수리나무 | | 1 | " | 4,000 | 1 | 4,000 | — | — | |
| 소나무 | | 2 | " | 335 | — | — | — | — | |
| 수유나무 | | 2 | " | 2 | — | — | — | — | |
| 아카시아나무 | | 1 | " | 200 | — | — | — | — | |
| 아그배나무 | | 2 | " | 13 | — | — | — | — | |
| 잣나무 | | 3 | " | 11 | — | — | — | — | |
| 점박이미국싸리 | | 3 | " | 8,001 | 2 | 8,000 | — | — | |
| 쪽동백나무 | | 1 | " | 22 | — | — | — | — | |
| 좁쌀싸리 | | 5 | " | 13,300 | — | — | — | — | |
| 참나무 | | 1 | " | 21,300 | — | — | — | — | |
| 참싸리 | | 12 | " | 13,378 | 3 | 6,700 | — | — | |
| 층층나무 | | 2 | " | 26 | — | — | — | — | |
| 콩배나무 | | 2 | " | 29 | — | — | — | — | |
| 탱자나무 | | 2 | " | 758 | — | — | — | — | |
| 피나무 | | 1 | " | 1 | — | — | — | — | |
| 해송 | | 6 | " | 330 | — | — | — | — | |
| 향나무 | | 2 | " | 2 | — | — | — | — | |
| 4) 곡류종자 | | 19 | " | 5,781 | — | — | 1 | 367 | |

| 식물명 | 구분 | 건수 | 단위 | 수량 | 소독 | | 폐기 | | 비고 |
|-----------|----|----|----|-----------|----|----|----|-----|----|
| | | | | | 건수 | 수량 | 건수 | 수량 | |
| 메벼 | | 5 | kg | 406 | - | - | 1 | 367 | |
| 옥수수 | | 7 | " | 6 | - | - | - | - | |
| 완두 | | 3 | " | 5,203 | - | - | - | - | |
| 찰벼 | | 1 | " | 109 | - | - | - | - | |
| 콩 | | 3 | " | 57 | - | - | - | - | |
| 5) 특용작물종자 | | 20 | " | 8,238 | - | - | - | - | |
| 두충 | | 2 | " | 210 | - | - | - | - | |
| 들깨 | | 8 | " | 43 | - | - | - | - | |
| 수세미 | | 8 | " | 6,485 | - | - | - | - | |
| 주염 | | 2 | " | 1,500 | - | - | - | - | |
| 6) 목초축비종자 | | 31 | " | 44,349 | - | - | - | - | |
| 억새 | | 7 | " | 7,520 | - | - | - | - | |
| 오리새 | | 1 | " | 3 | - | - | - | - | |
| 자운영 | | 3 | " | 7,520 | - | - | - | - | |
| 잔디 | | 20 | " | 29,306 | - | - | - | - | |
| 2. 묘목류 | | | | | | | | | |
| 1) 과수묘목 | | 13 | 개 | 1,045 | 1 | 1 | - | - | |
| 감 | | 2 | " | 5 | 1 | 1 | - | - | |
| 매실 | | 1 | " | 1 | - | - | - | - | |
| 모과 | | 2 | " | 6 | - | - | - | - | |
| 바나나 | | 1 | " | 18 | - | - | - | - | |
| 밤 | | 2 | " | 1,003 | - | - | - | - | |
| 사과 | | 3 | " | 8 | - | - | - | - | |
| 은행 | | 1 | " | 1 | - | - | - | - | |
| 기타묘목 | | 1 | " | 3 | - | - | - | - | |
| 2) 화훼묘목 | | 63 | " | 1,324,458 | - | - | - | - | |
| 공작선인장 | | 10 | " | 321,000 | - | - | - | - | |
| 국화 | | 1 | " | 5 | - | - | - | - | |
| 금어초 | | 1 | " | 20 | - | - | - | - | |

| 식물명 | 구분 | 건수 | 단위 | 수량 | 소독 | | 폐기 | | 비고 |
|---------|----|----|----|---------|----|--------|----|----|----|
| | | | | | 건수 | 수량 | 건수 | 수량 | |
| 동양란 | | 15 | 개 | 2,134 | — | — | — | — | |
| 마밀라리아 | | 14 | " | 510,000 | — | — | — | — | |
| 몬스테라 | | 1 | " | 50 | — | — | — | — | |
| 비비추 | | 2 | " | 80,030 | — | — | — | — | |
| 서양란 | | 2 | " | 77 | — | — | — | — | |
| 심비디움 | | 1 | " | 133 | — | — | — | — | |
| 아크리스타 | | 3 | " | 4,884 | — | — | — | — | |
| 원추리 | | 3 | " | 293,862 | — | — | — | — | |
| 작약 | | 4 | " | 30,213 | — | — | — | — | |
| 취꼬리선인장 | | 1 | " | 60,000 | — | — | — | — | |
| 카란데 | | 1 | " | 20 | — | — | — | — | |
| 칼리로에 | | 1 | " | 500 | — | — | — | — | |
| 포콘아이리스 | | 1 | " | 20,000 | — | — | — | — | |
| 프리물라 | | 1 | " | 30 | — | — | — | — | |
| 하우르티아 | | 1 | " | 1,500 | — | — | — | — | |
| 3) 수목묘목 | | 56 | " | 81,449 | 4 | 38,003 | — | — | |
| 꽃앵두 | | 1 | " | 1 | — | — | — | — | |
| 광나무 | | 1 | " | 20 | — | — | — | — | |
| 구상나무 | | 1 | " | 20 | — | — | — | — | |
| 굴거리나무 | | 1 | " | 20 | — | — | — | — | |
| 노간주나무 | | 1 | " | 8 | — | — | — | — | |
| 단풍나무 | | 2 | " | 5 | — | — | — | — | |
| 대나무 | | 1 | " | 38,000 | 1 | 38,000 | — | — | |
| 동백나무 | | 4 | " | 50 | — | — | — | — | |
| 두충 | | 4 | " | 35,600 | — | — | — | — | |
| 로에벨레니아자 | | 1 | " | 50 | — | — | — | — | |
| 먼나무 | | 1 | " | 20 | — | — | — | — | |
| 명자나무 | | 1 | " | 1 | — | — | — | — | |
| 무궁화 | | 6 | " | 349 | — | — | — | — | |

| 식물명 | 구분 | 건수 | 단위 | 수량 | 소독 | | 폐기 | | 비고 |
|---------|----|----|----|-------|----|----|----|----|----|
| | | | | | 건수 | 수량 | 건수 | 수량 | |
| 버드나무 | 무 | 1 | 개 | 11 | - | - | - | - | |
| 벗나무 | 무 | 1 | " | 2 | - | - | - | - | |
| 산당화 | 무 | 1 | " | 1 | - | - | - | - | |
| 산초나무 | 무 | 1 | " | 1 | - | - | - | - | |
| 소나무 | 무 | 1 | " | 2 | - | - | - | - | |
| 소사나무 | 무 | 5 | " | 14 | 1 | 1 | - | - | |
| 영산홍 | 무 | 1 | " | 2 | - | - | - | - | |
| 오죽 | 무 | 2 | " | 10 | 1 | 1 | - | - | |
| 울산사나무 | 무 | 1 | " | 10 | - | - | - | - | |
| 월계수 | 무 | 1 | " | 1 | 1 | 1 | - | - | |
| 잣나무 | 무 | 1 | " | 50 | - | - | - | - | |
| 장미 | 무 | 1 | " | 4 | - | - | - | - | |
| 철쭉 | 무 | 2 | " | 32 | - | - | - | - | |
| 팔손이나무 | 무 | 1 | " | 20 | - | - | - | - | |
| 포인세티아 | 무 | 1 | " | 5 | - | - | - | - | |
| 합다리나무 | 무 | 1 | " | 11 | - | - | - | - | |
| 향나무 | 무 | 6 | " | 616 | - | - | - | - | |
| 황철나무 | 무 | 1 | " | 9 | - | - | - | - | |
| 회양목 | 무 | 1 | " | 3 | - | - | - | - | |
| 기타수목 | 무 | 1 | " | 6,501 | - | - | - | - | |
| 3. 구근류 | | | | | | | | | |
| 1) 화훼구근 | 무 | 2 | " | 17 | - | - | - | - | |
| 백합 | 무 | 1 | " | 7 | - | - | - | - | |
| 크로커스미아 | 무 | 1 | " | 10 | - | - | - | - | |
| 2) 채소구근 | 무 | 1 | kg | 1 | - | - | - | - | |
| 마늘 | 무 | 1 | " | 1 | - | - | - | - | |
| 4. 기타 | | | | | | | | | |
| | | 6 | " | 4,391 | - | - | - | - | |
| | | 3 | 개 | 516 | - | - | - | - | |
| 고추묘 | 무 | 1 | " | 5 | - | - | - | - | |

| 식물명 | 구분 | 건수 | 단위 | 수량 | 소독 | | 폐기 | | 비고 |
|---------------------|----|-----|----|---------|----|----|----|-----|----|
| | | | | | 건수 | 수량 | 건수 | 수량 | |
| 돌외뿌리 | | 1 | kg | 436 | — | — | — | — | |
| 무궁화삼수 | | 1 | 개 | 5 | — | — | — | — | |
| 배나무접수 | | 1 | " | 506 | — | — | — | — | |
| " | | 1 | kg | 0.6 | — | — | — | — | |
| 복숭아나무접수 | | 1 | " | 0.4 | — | — | — | — | |
| 시프리페디움묘 | | 1 | " | 17 | — | — | — | — | |
| 카네이션삼수 | | 1 | " | 229 | — | — | — | — | |
| 기타 | | 1 | " | 3,708 | — | — | — | — | |
| II. 파종 및 재식용 | | | | | | | | | |
| 이 아닌 것 | | | | | | | | | |
| 1. 곡류 | | | | | | | | | |
| 1)미곡 | | 27 | kg | 87,778 | — | — | — | — | |
| 백미 | | 11 | " | 75,068 | — | — | — | — | |
| 참쌀 | | 16 | " | 12,710 | — | — | — | — | |
| 2)맥류 | | 60 | kg | 17,189 | — | — | — | — | |
| 킬보리 | | 1 | " | 9 | — | — | — | — | |
| 보리 | | 27 | " | 6,138 | — | — | — | — | |
| 보리쌀 | | 32 | " | 11,042 | — | — | — | — | |
| 3)옥수수 | | 9 | kg | 2,316 | — | — | — | — | |
| " | | 9 | " | 2,316 | — | — | — | — | |
| 4)두류 | | 110 | " | 120,200 | — | — | 2 | 698 | |
| 강남콩 | | 7 | " | 5,877 | — | — | — | — | |
| 녹두 | | 15 | " | 31,021 | — | — | — | — | |
| 대두 | | 58 | " | 72,873 | — | — | 1 | 218 | |
| 완두 | | 5 | " | 3,521 | — | — | — | — | |
| 적두 | | 25 | " | 6,908 | — | — | 1 | 480 | |

| 식물명 | 구분 | 건수 | 단위 | 수량 | 소독 | | 폐기 | | 비고 |
|---------|----|-----|----|---------|----|----|----|--------|----|
| | | | | | 건수 | 수량 | 건수 | 수량 | |
| 5) 기 타 | | 485 | kg | 288,653 | — | — | — | — | |
| 녹두가루 | | 12 | // | 1,898 | — | — | — | — | |
| 도토리가루 | | 40 | // | 6,832 | — | — | — | — | |
| 들깨가루 | | 1 | // | 72 | — | — | — | — | |
| 맥아 | | 3 | // | 32,201 | — | — | — | — | |
| 메밀 | | 8 | // | 37 | — | — | — | — | |
| 메밀가루 | | 29 | // | 880 | — | — | — | — | |
| 메주가루 | | 93 | // | 51,872 | — | — | — | — | |
| 밀가루 | | 11 | // | 21,571 | — | — | — | — | |
| 백미가루 | | 2 | // | 762 | — | — | — | — | |
| 보리가루 | | 2 | // | 19 | — | — | — | — | |
| 수수 | | 55 | // | 57,413 | — | — | — | — | |
| 수수가루 | | 19 | // | 2,887 | — | — | — | — | |
| 엿기름가루 | | 80 | // | 41,343 | — | — | — | — | |
| 옥수수가루 | | 1 | // | 2,200 | — | — | — | — | |
| 울무 | | 4 | // | 1,142 | — | — | — | — | |
| 조 | | 85 | // | 47,530 | — | — | — | — | |
| 참쌀가루 | | 4 | // | 366 | — | — | — | — | |
| 청포묵가루 | | 6 | // | 310 | — | — | — | — | |
| 콩가루 | | 30 | // | 19,318 | — | — | — | — | |
| 2 서 류 | | | | | | | | | |
| 1) 감자류 | | 15 | kg | 456,265 | — | — | 2 | 75,160 | |
| 감자 | | 15 | // | 456,265 | — | — | 2 | 75,160 | |
| 2) 고구마류 | | 1 | kg | 7 | — | — | — | — | |
| 고구마 | | 1 | // | 7 | — | — | — | — | |
| 3) 기 타 | | 19 | kg | 24,586 | — | — | — | — | |

| 식물명 | 구분 | | 수량 | 소독 | | 폐기 | | 비고 |
|---------------|-------|----|------------|----|---------|----|---------|----|
| | 건수 | 단위 | | 건수 | 수량 | 건수 | 수량 | |
| 감자 녹말 | 4 | kg | 1,113 | — | — | — | — | |
| 고구마 전분 | 15 | " | 23,473 | — | — | — | — | |
| 3. 과실류 | | | | | | | | |
| 1) 감귤류 | 17 | kg | 24,146 | — | — | — | — | |
| 감귤 | 16 | " | 24,134 | — | — | — | — | |
| 유자 | 1 | " | 12 | — | — | — | — | |
| 2) 인과 및 준인과 | 918 | kg | 11,382,114 | — | — | 10 | 94,659 | |
| 감 | 16 | " | 10,801 | — | — | — | — | |
| 꽃감 | 29 | " | 23,064 | — | — | 1 | 800 | |
| 냉동감 | 1 | " | 5 | — | — | — | — | |
| 단감 | 3 | " | 15,004 | — | — | — | — | |
| 배 | 490 | " | 5,458,276 | — | — | 7 | 80,707 | |
| 비파 | 1 | " | 7 | — | — | — | — | |
| 사과 | 378 | " | 5,874,957 | — | — | 2 | 13,152 | |
| 3) 핵과 및 장과 | 85 | kg | 1,596,739 | — | — | — | — | |
| 견과추 | 4 | " | 312 | — | — | — | — | |
| 견모과 | 1 | " | 70 | — | — | — | — | |
| 복숭아 | 71 | " | 1,553,100 | — | — | — | — | |
| 살구 | 2 | " | 576 | — | — | — | — | |
| 양벚 | 1 | " | 2 | — | — | — | — | |
| 포도 | 5 | " | 42,669 | — | — | — | — | |
| 기타 | 1 | " | 10 | — | — | — | — | |
| 4) 견과류 | 1,511 | kg | 14,594,645 | 49 | 473,829 | 8 | 101,250 | |
| 개암 | 2 | " | 20,000 | — | — | — | — | |
| 밤 | 1,485 | " | 14,504,613 | 49 | 473,829 | 8 | 101,250 | |

| 식물명 | 구분 | 건수 | 단위 | 수량 | 소독 | | 폐기 | | 비고 |
|--------|----|-----|----|-----------|----|--------|----|--------|----|
| | | | | | 건수 | 수량 | 건수 | 수량 | |
| 비자열매 | | 1 | kg | 200 | — | — | — | — | |
| 은행 | | 21 | " | 43,830 | — | — | — | — | |
| 잣 | | 1 | " | 2 | — | — | — | — | |
| 피칸 | | 1 | " | 26,000 | — | — | — | — | |
| 5)남양과 | | 8 | kg | 32,812 | — | — | — | — | |
| 알몬드 | | 1 | " | 1,452 | — | — | — | — | |
| 양다래 | | 5 | " | 27,154 | — | — | — | — | |
| 파인애플 | | 1 | " | 6 | — | — | — | — | |
| 기타 | | 1 | " | 4,000 | — | — | — | — | |
| 4.채소류 | | | | | | | | | |
| 1)과채류 | | 590 | kg | 3,376,907 | 2 | 11,800 | 7 | 12,597 | |
| 가자지 | | 1 | " | 37 | — | — | — | — | |
| 건가지 | | 33 | " | 2,396 | — | — | — | — | |
| 건고추 | | 87 | " | 55,400 | 2 | 11,800 | 5 | 11,971 | |
| 건박 | | 17 | " | 60,718 | — | — | — | — | |
| 건호박 | | 55 | " | 3,964 | — | — | — | — | |
| 고추 | | 87 | " | 6,538 | — | — | 1 | 500 | |
| 딸기 | | 185 | " | 3,005,530 | — | — | — | — | |
| 도마도 | | 8 | " | 177,421 | — | — | — | — | |
| 오이 | | 54 | " | 25,394 | — | — | — | — | |
| 호박 | | 63 | " | 39,509 | — | — | 1 | 126 | |
| 2)엽경채류 | | 525 | kg | 5,077,410 | — | — | 2 | 37,230 | |
| 근대 | | 3 | " | 70 | — | — | — | — | |
| 냉이 | | 6 | " | 2,561 | — | — | — | — | |
| 달래 | | 15 | " | 1,889 | — | — | — | — | |
| 레드캐비지 | | 1 | " | 6,660 | — | — | — | — | |

| 식물명 | 구분 | 건수 | 단위 | 수량 | 소독 | | 폐기 | | 비고 |
|--------|----|-----|----|-----------|----|----|----|--------|----|
| | | | | | 건수 | 수량 | 건수 | 수량 | |
| 마늘 | 쫄 | 25 | kg | 52,250 | — | — | — | — | |
| 미나리 | 리 | 29 | " | 573 | — | — | — | — | |
| 배추 | 추 | 110 | " | 846,128 | — | — | — | — | |
| 부록코리 | 리 | 4 | " | 309 | — | — | — | — | |
| 부추 | 추 | 8 | " | 69 | — | — | — | — | |
| 상치 | 치 | 63 | " | 45,573 | — | — | — | — | |
| 셀러리 | 리 | 1 | " | 10 | — | — | — | — | |
| 속갓 | 갓 | 48 | " | 686 | — | — | — | — | |
| 순채 | 채 | 9 | " | 29,103 | — | — | — | — | |
| 시금치 | 치 | 16 | " | 265,633 | — | — | — | — | |
| 아욱 | 욱 | 5 | " | 77 | — | — | — | — | |
| 양배추 | 추 | 127 | " | 2,798,517 | — | — | 1 | 34,000 | |
| 양파 | 파 | 39 | " | 1,017,661 | — | — | — | — | |
| 쪽파 | 파 | 1 | " | 4,280 | — | — | — | — | |
| 파 | 파 | 4 | " | 23 | — | — | — | — | |
| 파아슬리 | 리 | 9 | " | 2,078 | — | — | — | — | |
| 기타 | 타 | 2 | " | 3,260 | — | — | 1 | 3,230 | |
| 3) 근채류 | 류 | 638 | kg | 3,316,193 | — | — | 5 | 54,503 | |
| 전당근 | 근 | 1 | " | 100 | — | — | — | — | |
| 전더덕 | 덕 | 31 | " | 1,034 | — | — | — | — | |
| 전도라지 | 지 | 205 | " | 70,913 | — | — | — | — | |
| 전마늘 | 늘 | 31 | " | 10,968 | — | — | — | — | |
| 전양파 | 파 | 1 | " | 20 | — | — | — | — | |
| 전연근 | 근 | 19 | " | 1,774 | — | — | — | — | |
| 전우엉 | 엉 | 20 | " | 1,183 | — | — | — | — | |
| 곤약 | 약 | 1 | " | 1 | — | — | — | — | |
| 당근 | 근 | 19 | " | 286,651 | — | — | 2 | 24,000 | |
| 더덕 | 덕 | 14 | " | 2,004 | — | — | — | — | |

| 식물명 | 구분 | 건수 | 단위 | 수량 | 소독 | | 폐기 | | 비고 |
|--------|----|-------|----|-----------|----|----|----|--------|----|
| | | | | | 건수 | 수량 | 건수 | 수량 | |
| 도라지 | | 29 | kg | 4,525 | — | — | — | — | |
| 마늘 | | 89 | " | 1,934,050 | — | — | 2 | 8,503 | |
| 무우 | | 129 | " | 986,507 | — | — | 1 | 22,000 | |
| 생강 | | 27 | " | 2,526 | — | — | — | — | |
| 연근 | | 6 | " | 932 | — | — | — | — | |
| 우엉 | | 6 | " | 12,204 | — | — | — | — | |
| 토란 | | 1 | " | 14 | — | — | — | — | |
| 파아스니프 | | 1 | " | 27 | — | — | — | — | |
| 호오스래디시 | | 8 | " | 760 | — | — | — | — | |
| 4) 기타 | | 1,199 | kg | 963,968 | — | — | 10 | 535 | |
| 건갯잎 | | 10 | " | 2,553 | — | — | — | — | |
| 건고구마순 | | 113 | " | 20,144 | — | — | — | — | |
| 건고비 | | 21 | " | 808 | — | — | — | — | |
| 건고사리 | | 178 | " | 10,499 | — | — | 4 | 9 | |
| 건고추잎 | | 59 | " | 4,173 | — | — | 1 | 51 | |
| 건토란대 | | 27 | " | 1,684 | — | — | 1 | 57 | |
| 고사리 | | 2 | " | 5,102 | — | — | — | — | |
| 고추가루 | | 385 | " | 598,260 | — | — | — | — | |
| 냉동산나물 | | 4 | " | 35,693 | — | — | — | — | |
| 들갯잎 | | 97 | " | 4,526 | — | — | — | — | |
| 무우말랭이 | | 140 | " | 115,065 | — | — | 1 | 50 | |
| 무우시래기 | | 16 | " | 6,924 | — | — | 2 | 340 | |
| 묵나물 | | 21 | " | 1,060 | — | — | 1 | 28 | |
| 배추시래기 | | 1 | " | 100 | — | — | — | — | |
| 산나물 | | 20 | " | 12,523 | — | — | — | — | |
| 썩나물 | | 36 | " | 137,237 | — | — | — | — | |
| 취나물 | | 69 | " | 7,617 | — | — | — | — | |

| 식물명 | 구분 | 건수 | 단위 | 수량 | 소독 | | 폐기 | | 비고 |
|--------------------|----|-------|----------------|---------|-----|-------|----|-------|----|
| | | | | | 건수 | 수량 | 건수 | 수량 | |
| 5. 목재 및 죽재류 | | | | | | | | | |
| 1) 죽재류 | | 1 | kg | 750 | — | — | — | — | |
| 청환죽 | | 1 | " | 750 | — | — | — | — | |
| 2) 기타 | | 57 | m ² | 18,756 | 2 | 2 | — | — | |
| | | 227 | 개 | 441,457 | 209 | 7,118 | — | — | |
| 각목 | | 9 | " | 814 | 9 | 814 | — | — | |
| 나무바퀴 | | 201 | " | 6,305 | 200 | 6,304 | — | — | |
| 나왕각재 | | 9 | m ² | 1,583 | — | — | — | — | |
| 소나무각재 | | 38 | " | 12,513 | — | — | — | — | |
| 베니어 | | 2 | " | 358 | — | — | — | — | |
| 합판 | | 7 | " | 4,301 | 1 | 1 | — | — | |
| | | 17 | 개 | 434,338 | — | — | — | — | |
| 기타각재 | | 1 | m ² | 1 | 1 | 1 | — | — | |
| 6. 버섯류 | | | | | | | | | |
| 1) 생버섯 | | 2,214 | kg | 389,376 | — | — | 1 | 95 | |
| 능이 | | 4 | " | 323 | — | — | 1 | 95 | |
| 송이 | | 1,916 | " | 295,535 | — | — | — | — | |
| 양송이 | | 294 | " | 93,518 | — | — | — | — | |
| 2) 건조버섯 | | 817 | kg | 796,907 | — | — | 7 | 7,923 | |
| 느타리버섯 | | 6 | " | 627 | — | — | — | — | |
| 목이 | | 21 | " | 656 | — | — | — | — | |
| 싸리버섯 | | 101 | " | 170,785 | — | — | 1 | 2,041 | |
| 석이 | | 11 | " | 1,549 | — | — | — | — | |
| 표고버섯 | | 643 | " | 616,048 | — | — | 5 | 5,582 | |
| 기타버섯 | | 35 | " | 7,242 | — | — | 1 | 300 | |

| 식물명 | 구분 | | 건수 | 단위 | 수량 | 소독 | | 폐기 | | 비고 |
|------|----|----|-----|----|---------|----|-------|----|-------|----|
| | 건수 | 수량 | | | | 건수 | 수량 | | | |
| 7. 설 | 유 | 류 | 14 | kg | 153,277 | — | — | — | — | |
| | | | 3 | 개 | 35,500 | — | — | — | — | |
| | 닥 | 피 | 1 | kg | 37 | — | — | — | — | |
| | 삼 | 아 | 11 | " | 50,240 | — | — | — | — | |
| | 수 | 세 | 3 | 개 | 35,500 | — | — | — | — | |
| | 인 | 초 | 2 | kg | 103,000 | — | — | — | — | |
| 8. 유 | 료 | 류 | 29 | kg | 3,998 | — | — | — | — | |
| | 동 | 백 | 1 | " | 1,300 | — | — | — | — | |
| | 들 | 열 | 9 | " | 2,056 | — | — | — | — | |
| | 참 | 깨 | 19 | " | 642 | — | — | — | — | |
| 9. 한 | 약 | 재 | 243 | kg | 382,125 | 21 | 1,635 | 3 | 8,784 | |
| | 갈 | 근 | 3 | " | 25 | — | — | — | — | |
| | 감 | 초 | 3 | " | 47 | — | — | — | — | |
| | 강 | 활 | 1 | " | 50 | — | — | — | — | |
| | 전 | 강 | 1 | " | 8 | — | — | — | — | |
| | 결 | 자 | 1 | " | 10 | — | — | — | — | |
| | 계 | 지 | 1 | " | 9 | — | — | — | — | |
| | 계 | 피 | 4 | " | 77 | — | — | — | — | |
| | 곽 | 향 | 2 | " | 200 | — | — | — | — | |
| | 구 | 자 | 2 | " | 10,060 | 1 | 60 | — | — | |
| | 구 | 맥 | 1 | " | 30 | 1 | 30 | — | — | |
| | 구 | 초 | 1 | " | 60 | 1 | 60 | — | — | |
| | 길 | 경 | 3 | " | 2,200 | — | — | — | — | |
| | 당 | 귀 | 7 | " | 2,206 | 1 | 450 | — | — | |
| | 대 | 인 | 1 | " | 9 | — | — | — | — | |
| | 두 | 충 | 2 | " | 15 | — | — | — | — | |
| | 두 | 충 | 2 | " | 525 | — | — | — | — | |

| 식물명 | 구분 | | 건수 | 단위 | 수량 | 소독 | | 폐기 | | 비고 |
|-----|----|----|----|----|-------|----|----|----|-------|----|
| | 건수 | 수량 | | | | 건수 | 수량 | 건수 | 수량 | |
| 마 | 다 | 플 | 1 | kg | 1 | — | — | — | — | |
| 마 | | 황 | 1 | " | 50 | — | — | — | — | |
| 망 | | 초 | 1 | " | 100 | — | — | — | — | |
| 모 | | 려 | 1 | " | 100 | — | — | — | — | |
| 목 | 단 | 피 | 1 | " | 90 | 1 | 90 | — | — | |
| 목 | | 통 | 1 | " | 1 | — | — | — | — | |
| 밀 | 몽 | 화 | 1 | " | 22 | 1 | 22 | — | — | |
| 박 | | 하 | 1 | " | 100 | — | — | — | — | |
| 반 | | 하 | 1 | " | 6 | — | — | — | — | |
| 백 | 자 | 인 | 1 | " | 3 | — | — | — | — | |
| 백 | 작 | 약 | 4 | " | 730 | — | — | — | — | |
| 백 | | 출 | 5 | " | 2,073 | — | — | — | — | |
| 백 | | 추 | 1 | " | 60 | — | — | — | — | |
| 복 | | 령 | 2 | " | 230 | — | — | — | — | |
| 복 | 분 | 자 | 1 | " | 2 | — | — | — | — | |
| 봉 | | 출 | 1 | " | 1 | — | — | — | — | |
| 부 | | 자 | 2 | " | 4 | — | — | — | — | |
| 비 | | 자 | 1 | " | 300 | — | — | — | — | |
| 사 | | 인 | 1 | " | 100 | — | — | — | — | |
| 산 | 사 | 육 | 1 | " | 15 | — | — | — | — | |
| 산 | 수 | 유 | 1 | " | 60 | 1 | 60 | — | — | |
| 산 | | 약 | 5 | " | 135 | 1 | 60 | — | — | |
| 산 | 자 | 소 | 1 | " | 3 | — | — | — | — | |
| 산 | | 초 | 6 | " | 9,347 | — | — | 2 | 2,784 | |
| 삼 | | 릉 | 2 | " | 61 | 1 | 60 | — | — | |
| 석 | 창 | 포 | 1 | " | 50 | — | — | — | — | |
| 선 | 인 | 장 | 1 | " | 10 | — | — | — | — | |
| 세 | | 매 | 1 | " | 15 | 1 | 15 | — | — | |
| 소 | | 신 | 1 | " | 100 | — | — | — | — | |
| | | 목 | 1 | " | | | | | | |

| 식물명 | 구분 | 건수 | 단위 | 수량 | 소독 | | 폐기 | | 비고 |
|-----|----|----|----|---------|----|----|----|-------|----|
| | | | | | 건수 | 수량 | 건수 | 수량 | |
| 소회향 | | 1 | kg | 2 | - | - | - | - | |
| 속단 | | 1 | " | 4 | - | - | - | - | |
| 승마 | | 2 | " | 190 | 1 | 90 | - | - | |
| 시호 | | 1 | " | 2 | - | - | - | - | |
| 신곡 | | 1 | " | 180 | - | - | - | - | |
| 신이화 | | 1 | " | 1 | - | - | - | - | |
| 아교주 | | 1 | " | 100 | - | - | - | - | |
| 애엽 | | 3 | " | 219 | 1 | 98 | - | - | |
| 약쑥 | | 2 | " | 26,990 | - | - | - | - | |
| 연교 | | 1 | " | 1 | - | - | - | - | |
| 오가피 | | 5 | " | 5,350 | - | - | - | - | |
| 오공 | | 1 | " | 40 | - | - | - | - | |
| 오미자 | | 1 | " | 1 | - | - | - | - | |
| 오배자 | | 3 | " | 15,500 | - | - | 1 | 6,000 | |
| 용안육 | | 1 | " | 30 | - | - | - | - | |
| 우슬 | | 2 | " | 2 | - | - | - | - | |
| 육두구 | | 1 | " | 1 | - | - | - | - | |
| 은행엽 | | 19 | " | 231,000 | - | - | - | - | |
| 음양곽 | | 1 | " | 6 | - | - | - | - | |
| 의이인 | | 1 | " | 2 | - | - | - | - | |
| 익모초 | | 5 | " | 207 | 1 | 90 | - | - | |
| 인삼 | | 56 | " | 16,931 | - | - | - | - | |
| 인진 | | 1 | " | 100 | - | - | - | - | |
| 자초 | | 2 | " | 8,865 | - | - | - | - | |
| 자초 | | 2 | " | 31 | 1 | 30 | - | - | |
| 저령 | | 1 | " | 2 | - | - | - | - | |
| 적작약 | | 1 | " | 90 | 1 | 90 | - | - | |
| 전호 | | 1 | " | 60 | 1 | 60 | - | - | |
| 정향 | | 1 | " | 4 | - | - | - | - | |

| 식물명 | 구분 | 건수 | 단위 | 수량 | 소독 | | 폐기 | | 비고 |
|-----------|----|-----|----|------------|----|----|----|----|----|
| | | | | | 건수 | 수량 | 건수 | 수량 | |
| 죽 | 여 | 1 | kg | 200 | — | — | — | — | |
| 지 | 모 | 1 | " | 30 | 1 | 30 | — | — | |
| 지 | 실 | 1 | " | 300 | — | — | — | — | |
| 지 | 황 | 6 | " | 34,240 | — | — | — | — | |
| 진 | 피 | 2 | " | 336 | — | — | — | — | |
| 차 | 전 | 1 | " | 1 | — | — | — | — | |
| 창 | 출 | 2 | " | 93 | 1 | 90 | — | — | |
| 천 | 궁 | 1 | " | 48 | — | — | — | — | |
| 천 | 마 | 1 | " | 50 | — | — | — | — | |
| 천 | 화 | 1 | " | 1 | — | — | — | — | |
| 촉 | 양 | 1 | " | 4 | — | — | — | — | |
| 촉 | 백 | 1 | " | 100 | — | — | — | — | |
| 토 | 사 | 1 | " | 2 | — | — | — | — | |
| 파 | 고 | 1 | " | 3 | — | — | — | — | |
| 하 | 수 | 3 | " | 66 | — | — | — | — | |
| 향 | 부 | 3 | " | 803 | — | — | — | — | |
| 현 | 삼 | 1 | " | 3 | — | — | — | — | |
| 형 | 개 | 1 | " | 100 | — | — | — | — | |
| 황 | 금 | 2 | " | 54 | — | — | — | — | |
| 황 | 기 | 2 | " | 10,021 | — | — | — | — | |
| 황 | 런 | 1 | " | 2 | — | — | — | — | |
| 황 | 백 | 2 | " | 160 | 1 | 60 | — | — | |
| 후 | 박 | 2 | " | 205 | — | — | — | — | |
| 기 | 타 | 3 | " | 92 | 2 | 90 | — | — | |
| 10. 기 | 타 | | | | | | | | |
| 1) 염료기호향신 | | 296 | kg | 16,078,801 | — | — | 1 | 20 | |
| 겨 | 자 | 24 | " | 4,605 | — | — | — | — | |
| 계 | 피 | 2 | " | 11 | — | — | — | — | |

| 식물명 | 구분 | 건수 | 단위 | 수량 | 소독 | | 폐기 | | 비고 |
|---------|----|-----|----|------------|----|--------|----|---------|----|
| | | | | | 건수 | 수량 | 건수 | 수량 | |
| 고추냉이가루 | | 1 | kg | 1,500 | — | — | — | — | |
| 덩굴차잎 | | 1 | " | 1 | — | — | — | — | |
| 돌외 | | 4 | " | 2,784 | — | — | — | — | |
| 산초 | | 1 | " | 2 | — | — | — | — | |
| 엽연초 | | 228 | " | 16,050,558 | — | — | — | — | |
| 와사비 | | 1 | " | 1,500 | — | — | — | — | |
| 인삼가루 | | 1 | " | 200 | — | — | — | — | |
| 치자 | | 2 | " | 40 | — | — | 1 | 20 | |
| 커피원두 | | 1 | " | 1 | — | — | — | — | |
| 호프 | | 1 | " | 600 | — | — | — | — | |
| 후추 | | 28 | " | 14,699 | — | — | — | — | |
| 기타 | | 1 | " | 2,300 | — | — | — | — | |
| 2) 짚제품류 | | 266 | kg | 16,115,018 | 2 | 856 | 4 | 239,900 | |
| | | 564 | 개 | 1,247,495 | 4 | 45,625 | 1 | 650 | |
| 벗짚 | | 117 | kg | 6,800,643 | — | — | 2 | 39,900 | |
| " | | 1 | 개 | 200,000 | — | — | — | — | |
| 새끼 | | 1 | kg | 1,200 | — | — | — | — | |
| 이엉 | | 26 | " | 577,818 | — | — | — | — | |
| 조화대 | | 2 | " | 856 | 2 | 856 | — | — | |
| " | | 3 | 개 | 44,500 | 3 | 44,500 | — | — | |
| 짚거적 | | 17 | kg | 283,576 | — | — | — | — | |
| " | | 64 | 개 | 46,074 | — | — | — | — | |
| 짚자리 | | 1 | kg | 10,125 | — | — | — | — | |
| " | | 491 | 개 | 730,787 | — | — | 1 | 650 | |
| 짚장식품 | | 4 | " | 225,009 | — | — | — | — | |
| 기타짚류 | | 102 | kg | 7,440,800 | — | — | 2 | 200,000 | |
| " | | 1 | 개 | 1,125 | 1 | 1,125 | — | — | |

| 구분 식물명 | 건수 | 단위 | 수량 | 소독 | | 폐기 | | 비고 |
|-----------|-----|----|-------|----|----|----|----|----|
| | | | | 건수 | 수량 | 건수 | 수량 | |
| 3) 화훼류 | 138 | kg | 5,362 | 1 | 4 | — | — | |
| 거베라절화 | 5 | " | 136 | — | — | — | — | |
| 고사리건화 | 1 | " | 350 | — | — | — | — | |
| 공작절화 | 1 | " | 3 | — | — | — | — | |
| 국화절화 | 22 | " | 1,538 | — | — | — | — | |
| 글라디올라스절화 | 4 | " | 4 | — | — | — | — | |
| 난절화 | 1 | " | 60 | — | — | — | — | |
| 러시안사스절화 | 1 | " | 2 | — | — | — | — | |
| 린도절화 | 2 | " | 72 | — | — | — | — | |
| 메리골드절화 | 4 | " | 125 | — | — | — | — | |
| 몬스테라절화 | 2 | " | 3 | — | — | — | — | |
| 백합절화 | 9 | " | 298 | — | — | — | — | |
| 부슬절화 | 1 | " | 2 | — | — | — | — | |
| 석죽절화 | 1 | " | 5 | — | — | — | — | |
| 스타치스절화 | 2 | " | 25 | — | — | — | — | |
| 스토크절화 | 1 | " | 3 | — | — | — | — | |
| 아네모네절화 | 2 | " | 7 | — | — | — | — | |
| 아스타절화 | 1 | " | 4 | — | — | — | — | |
| 안개꽃절화 | 9 | " | 33 | — | — | — | — | |
| 안스리움절화 | 1 | " | 20 | — | — | — | — | |
| 알리움절화 | 3 | " | 57 | — | — | — | — | |
| 양골담초절화 | 1 | " | 2 | — | — | — | — | |
| 옥잠화절화 | 1 | " | 10 | — | — | — | — | |
| 작약절화 | 2 | " | 32 | — | — | — | — | |
| 장미절화 | 15 | " | 250 | 1 | 4 | — | — | |
| 카네이션절화 | 35 | " | 2,268 | — | — | — | — | |
| 카스피아절화 | 4 | " | 25 | — | — | — | — | |
| 칸나절화 | 4 | " | 22 | — | — | — | — | |
| 튜올립절화 | 1 | " | 5 | — | — | — | — | |

| 식물명 | 구분 | 건수 | 단위 | 수량 | 소독 | | 폐기 | | 비고 |
|-------------|----|-----|----|---------|-----|---------|----|--------|----|
| | | | | | 건수 | 수량 | 건수 | 수량 | |
| 피노기로절화 | | 1 | kg | 0.9 | — | — | — | — | |
| 해바라기절화 | | 1 | " | 0.1 | — | — | — | — | |
| 4)기 | 타 | 138 | kg | 284,817 | 39 | 108,256 | 2 | 13,500 | |
| | | 892 | 개 | 474,365 | 867 | 468,687 | 1 | 39 | |
| 가 구 류 | | 12 | " | 23,485 | 11 | 20,281 | — | — | |
| 갈 대 | | 1 | kg | 4,200 | — | — | — | — | |
| 갈 대 발 | | 2 | 개 | 700 | — | — | — | — | |
| 감 나 무 잎 | | 1 | kg | 2 | — | — | — | — | |
| 개 나 리 절 지 | | 1 | " | 35 | — | — | — | — | |
| 까 치 밥 | | 1 | " | 10 | — | — | — | — | |
| 건 감 굴 뿌 리 | | 1 | " | 10 | — | — | — | — | |
| 극 락 조 절 지 | | 1 | " | 1 | — | — | — | — | |
| 나 무 상 자 | | 345 | 개 | 8,221 | 330 | 7,724 | 1 | 39 | |
| 나 무 통 | | 51 | " | 770 | 51 | 770 | — | — | |
| 낙 엽 송 절 지 | | 1 | kg | 1 | — | — | — | — | |
| 느 립 나 무 절 지 | | 1 | " | 2 | — | — | — | — | |
| 다 래 고 목 절 지 | | 1 | " | 10 | — | — | — | — | |
| 떡 갈 잎 | | 8 | " | 103,474 | 2 | 53,586 | — | — | |
| 라 켓 | | 1 | 개 | 47 | 1 | 47 | — | — | |
| 마 대 | | 3 | kg | 4,756 | 2 | 4,484 | — | — | |
| " | | 16 | 개 | 1,732 | 16 | 1,732 | — | — | |
| 마 른 소 재 | | 1 | kg | 7 | — | — | — | — | |
| 말 채 절 지 | | 1 | " | 1 | — | — | — | — | |
| 목 련 절 지 | | 2 | " | 24 | — | — | — | — | |
| 목 화 씨 | | 1 | " | 3 | — | — | — | — | |
| 민 들 레 뿌 리 | | 2 | " | 30 | — | — | — | — | |
| 버 드 나 무 절 지 | | 1 | " | 1 | — | — | — | — | |
| 벽 시 계 | | 22 | 개 | 11,747 | 22 | 11,747 | — | — | |

| 식물명 | 구분 | 건수 | 단위 | 수량 | 소독 | | 폐기 | | 비고 |
|--------|----|----|----|--------|----|--------|----|-------|----|
| | | | | | 건수 | 수량 | 건수 | 수량 | |
| 벽지류 | | 1 | kg | 5 | — | — | — | — | |
| 보리수나무잎 | | 2 | " | 2 | — | — | — | — | |
| 복숭아절지 | | 1 | " | 7 | — | — | — | — | |
| 뽕나무피 | | 1 | " | 2 | — | — | — | — | |
| 붓대 | | 11 | " | 32,709 | — | — | 1 | 8,500 | |
| 브리쉬 | | 1 | 개 | 24 | 1 | 24 | — | — | |
| 삼지목절지 | | 1 | kg | 5 | — | — | — | — | |
| 삼자루 | | 4 | 개 | 31,320 | 4 | 31,320 | — | — | |
| 생마 | | 1 | kg | 3 | — | — | — | — | |
| 소나무절지 | | 1 | " | 10 | — | — | — | — | |
| 소철절지 | | 1 | " | 1 | — | — | — | — | |
| 솔방울 | | 2 | " | 109 | 1 | 50 | — | — | |
| 송악절지 | | 1 | " | 3 | — | — | — | — | |
| 수피류 | | 3 | " | 7,008 | — | — | 1 | 5,000 | |
| 식물잎 | | 19 | " | 47,062 | — | — | — | — | |
| 신서란잎 | | 1 | " | 4 | — | — | — | — | |
| 악기 | | 1 | 개 | 244 | 1 | 244 | — | — | |
| 영개가지 | | 1 | kg | 0.5 | — | — | — | — | |
| 영경퀴뿌리 | | 1 | " | 6 | — | — | — | — | |
| 연산홍절지 | | 1 | " | 1 | — | — | — | — | |
| 오렌지껍질 | | 1 | " | 150 | — | — | — | — | |
| 옥수수수술 | | 1 | " | 1 | — | — | — | — | |
| 옥잠화잎 | | 2 | " | 30 | — | — | — | — | |
| 은행잎 | | 1 | " | 1,000 | — | — | — | — | |
| 은행잎가루 | | 1 | " | 3 | — | — | — | — | |
| 이쭈시개 | | 30 | " | 30,637 | 30 | 30,637 | — | — | |
| 인초자리 | | 1 | " | 3,450 | — | — | — | — | |

| 식물명 | 구분 | 건수 | 단위 | 수량 | 소독 | | 폐기 | | 비고 |
|--------|----|-----|----|---------|-----|---------|----|----|----|
| | | | | | 건수 | 수량 | 건수 | 수량 | |
| 자작나무절지 | | 1 | " | 0.5 | — | — | — | — | |
| 절레절지 | | 1 | " | 10 | — | — | — | — | |
| 콩나물 | | 1 | kg | 9 | — | — | — | — | |
| 콩잎 | | 2 | " | 7.5 | — | — | — | — | |
| 티젤 | | 1 | " | 84 | — | — | — | — | |
| 파렛트 | | 421 | 개 | 17,433 | 415 | 17,356 | — | — | |
| 편백절지 | | 1 | kg | 10 | — | — | — | — | |
| 포도가지덩굴 | | 1 | " | 5,184 | 1 | 5,184 | — | — | |
| 포도줄기화환 | | 14 | 개 | 317,342 | 14 | 317,342 | — | — | |
| 한천 | | 9 | kg | 29,642 | — | — | — | — | |
| 해송절지 | | 2 | " | 4 | — | — | — | — | |
| 향나무절지 | | 1 | " | 2.5 | — | — | — | — | |
| 기타 | | 4 | " | 15,088 | 3 | 14,315 | — | — | |
| " | | 2 | 개 | 61,300 | 1 | 60,000 | — | — | |

여백

나. 수

입

IMPORT

여백

1) 수입식물 검역실적

Quarantine Record on Importing Plants

| 식물명 | 구분 | 건수 | 단위 | 수량 | 소독 | | 폐기 | | 비고 |
|----------------------------|----|---------------|----------------------|----------------------|--------------|----------------------|--------------|---------------|----|
| | | | | | 건수 | 수량 | 건수 | 수량 | |
| I. 파종 및 재식용 | | | | | | | | | |
| 1. 종자류 | | 5,077 | kg | 7,551,303 | 3,496 | 58,994 | 18 | 62 | |
| 2. 묘목류 | | 989 | 개 | 1,495,281 | 660 | 1,163,300 | 129 | 9,003 | |
| 3. 구근류 | | 9 | kg | 838 | 7 | 498 | — | — | |
| | | 283 | 개 | 29,800,806 | 174 | 4,847,162 | 4 | 20 | |
| 4. 서류 | | 4 | kg | 32,916 | 2 | 11 | 1 | 1 | |
| 5. 기타 | | 119 | " | 44,496 | 65 | 1,372 | 2 | 5 | |
| | | 15 | 개 | 218,925 | 11 | 212,602 | — | — | |
| 계 | | 5,209 | kg | 7,629,553 | 3,570 | 60,875 | 21 | 68 | |
| | | 1,287 | 개 | 31,515,012 | 845 | 6,223,064 | 133 | 9,023 | |
| II. 파종 및 재식용 이 아닌 것 | | | | | | | | | |
| 1. 곡류 | | 1,600 | kg | 9,036,496,572 | 674 | 3,231,300,652 | 5 | 8,060 | |
| 2. 서류 | | 85 | " | 257,652,615 | 36 | 104,614,040 | 4 | 22 | |
| 3. 과실류 | | 5,575 | " | 15,754,287 | 294 | 3,939,328 | 3,051 | 70,202 | |
| 4. 채소류 | | 684 | " | 2,526,490 | 93 | 763,178 | 151 | 770 | |
| 5. 목재 및 축재류 | | 570 | " | 126,330,888 | 185 | 60,131,249 | 1 | 2 | |
| | | 3,927 | m ³ | 6,284,324 | 2,773 | 6,103,026 | 2 | 7 | |
| | | 3 | 개 | 1,154 | 3 | 1,154 | — | — | |
| 6. 버섯류 | | 105 | kg | 75,440 | 21 | 45,077 | 2 | 4.5 | |
| 7. 섬유류 | | 390 | " | 8,237,377 | 191 | 4,403,419 | — | — | |
| 8. 유료류 | | 144 | " | 47,856,005 | 47 | 33,254,594 | 4 | 36 | |
| 9. 한약재 | | 5,464 | " | 7,247,116 | 1,525 | 2,051,984 | 7 | 16 | |
| 10. 기타 | | 1,238 | " | 384,074,051 | 447 | 196,677,814 | 16 | 1,697.5 | |
| | | 1 | 개 | 1 | 1 | 1 | — | — | |
| 계 | | 15,855 | kg | 9,886,250,841 | 3,513 | 3,637,181,335 | 3,241 | 80,810 | |
| | | 3,927 | m³ | 6,284,324 | 2,773 | 6,103,026 | 2 | 7 | |
| | | 4 | 개 | 1,155 | 4 | 1,155 | — | — | |
| 합계 | | 21,064 | kg | 9,893,880,394 | 7,083 | 3,637,242,210 | 3,262 | 80,878 | |
| | | 3,927 | m³ | 6,284,324 | 2,773 | 6,103,026 | 2 | 7 | |
| | | 1,291 | 개 | 31,516,167 | 849 | 6,224,219 | 133 | 9,023 | |

| 구분 식물명 | 건수 | 단위 | 수량 | 소 목 | | 폐 기 | | 비고 |
|-------------|-------|----|------------|--------|-----------|--------|-------|----|
| | | | | 건수 | 수량 | 건수 | 수량 | |
| I. 파종 및 재식용 | | | | | | | | |
| 1. 종 자 류 | 5,077 | kg | 7,551,303 | 3,496 | 58,994 | 18 | 62 | |
| 1) 채 소 종 자 | 3,471 | " | 205,126 | 2,968 | 14,726 | 4 | 1 | |
| 2) 화 초 종 자 | 876 | " | 5,114 | 238 | 443 | — | — | |
| 3) 수 목 종 자 | 108 | " | 7,308 | 85 | 5,265 | 1 | 2 | |
| 4) 곡 류 종 자 | 208 | " | 4,881,763 | 87 | 5,734 | 11 | 58 | |
| 5) 특용작물종자 | 60 | " | 42,297 | 24 | 109 | 2 | 1 | |
| 6) 목초녹비종자 | 354 | " | 2,409,695 | 94 | 32,717 | — | — | |
| 2. 묘 목 류 | 989 | 개 | 1,495,281 | 660 | 1,163,300 | 129 | 9,003 | |
| 1) 과 수 묘 목 | 183 | " | 125,990 | 136 | 87,261 | 19 | 368 | |
| 2) 화 훼 묘 목 | 360 | " | 954,886 | 272 | 828,597 | 50 | 5,408 | |
| 3) 수 목 묘 목 | 411 | " | 387,003 | 228 | 223,820 | 58 | 3,204 | |
| 4) 기 타 묘 목 | 35 | " | 27,402 | 24 | 23,622 | 2 | 24 | |
| 3. 구 근 류 | 9 | kg | 838 | 7 | 498 | | | |
| 1) 화 훼 구 근 | 283 | 개 | 29,800,806 | 174 | 4,847,162 | 4 | 20 | |
| 2) 채 소 구 근 | 8 | kg | 837 | 6 | 497 | | | |
| 3) 수 목 구 근 | 282 | 개 | 29,800,686 | 173 | 4,847,042 | 4 | 20 | |
| 4) 기 타 구 근 | 1 | kg | 1 | 1 | 1 | — | — | |
| 5) 기 타 구 근 | 1 | 개 | 120 | 1 | 120 | — | — | |
| 4. 서 류 | 4 | kg | 32,916 | 2 | 11 | 1 | 1 | |
| 1) 감 자 류 | 4 | " | 32,916 | 2 | 11 | 1 | 1 | |
| 5. 기 타 | 119 | kg | 44,496 | 65 | 1,372 | 2 | 5 | |
| 1) 기 타 | 15 | 개 | 218,925 | 11 | 212,602 | — | — | |

| 식물명 | 구분 | 건수 | 단위 | 수량 | 소독 | | 폐기 | | 비고 |
|--------------|----|-------|----|---------------|-----|---------------|-------|--------|----|
| | | | | | 건수 | 수량 | 건수 | 수량 | |
| II. 파종 및 재식용 | | | | | | | | | |
| 이 아닌 것 | | | | | | | | | |
| 1. 곡류 | | 1,600 | kg | 9,036,496,572 | 674 | 3,231,300,652 | 5 | 8,060 | |
| 1) 미곡 | | 27 | " | 436,677 | 2 | 51,828 | — | — | |
| 2) 대맥 | | 4 | " | 42 | — | — | — | — | |
| 3) 소맥 | | 304 | " | 3,492,271,440 | 52 | 541,215,529 | 2 | 8,045 | |
| 4) 옥수수 | | 625 | " | 3,801,483,400 | 324 | 1,946,206,651 | 1 | 8 | |
| 5) 두류 | | 158 | " | 1,078,825,347 | 50 | 413,517,991 | 1 | 2 | |
| 6) 기타 | | 482 | " | 663,479,666 | 246 | 330,308,653 | 1 | 5 | |
| 2. 서류 | | 85 | kg | 257,652,615 | 36 | 104,614,040 | 4 | 22 | |
| 1) 감자류 | | 1 | " | 6 | — | — | 1 | 6 | |
| 2) 고구마류 | | 3 | " | 17 | — | — | 2 | 15 | |
| 3) 타파오카 | | 76 | " | 257,372,591 | 36 | 104,614,040 | — | — | |
| 4) 기타 | | 5 | " | 280,001 | — | — | 1 | 1 | |
| 3. 과실류 | | 5,575 | kg | 15,754,287 | 294 | 3,939,328 | 3,051 | 70,202 | |
| 1) 감귤류 | | 1,069 | " | 7,063,182 | 238 | 1,088,591 | 356 | 21,651 | |
| 2) 인과및준인과 | | 235 | " | 1,292 | — | — | 180 | 832 | |
| 3) 핵과 및 장과 | | 301 | " | 3,896,670 | — | — | 57 | 402 | |
| 4) 견과류 | | 373 | " | 137,396 | — | — | 33 | 62 | |
| 5) 남양과 | | 3,597 | " | 4,655,747 | 56 | 2,850,737 | 2,425 | 47,255 | |
| 4. 채소류 | | 684 | kg | 2,526,490 | 93 | 763,178 | 151 | 770 | |
| 1) 과채류 | | 294 | " | 972,675 | 73 | 416,749 | 122 | 611 | |
| 2) 엽경채류 | | 19 | " | 1,776 | — | — | 4 | 12 | |
| 3) 근채류 | | 73 | " | 42,123 | — | — | 23 | 121 | |
| 4) 기타 | | 298 | " | 1,509,916 | 20 | 346,429 | 2 | 26 | |

| 구분 식물명 | 건수 | 단위 | 수량 | 소 목 | | 패 기 | | 비고 |
|---------------|-------|----------------|-------------|--------|-------------|--------|---------|----|
| | | | | 건수 | 수량 | 건수 | 수량 | |
| 5. 목재및죽재류 | 570 | kg | 126,330,888 | 185 | 60,131,249 | 1 | 2 | |
| | 3,927 | m ³ | 6,284,324 | 2,773 | 6,103,026 | 2 | 7 | |
| | 3 | 개 | 1,154 | 3 | 1,154 | — | — | |
| 1) 나 왕 원 목 | 1,116 | m ³ | 3,408,290 | 1,114 | 3,408,545 | — | — | |
| 2) 송 원 목 | 389 | " | 2,331,150 | 387 | 2,329,493 | 1 | 6 | |
| 3) 특수재원목 | 1,057 | " | 275,458 | 963 | 261,600 | — | — | |
| 4) 죽 재 류 | 68 | kg | 7,727,983 | 9 | 1,685,482 | 1 | 2 | |
| 5) 기 타 | 502 | " | 118,602,905 | 176 | 58,445,767 | — | — | |
| | 1,365 | m ³ | 269,426 | 309 | 103,388 | 1 | 1 | |
| | 3 | 개 | 1,154 | 3 | 1,154 | — | — | |
| 6. 버 섯 류 | 105 | kg | 75,440 | 21 | 45,077 | 2 | 4.5 | |
| 1) 생 버 섯 | 7 | " | 614 | — | — | 1 | 4 | |
| 2) 건조 버 섯 | 78 | " | 74,826 | 21 | 45,077 | 1 | 0.5 | |
| 7. 섬 유 류 | 390 | kg | 8,237,377 | 191 | 4,403,419 | — | — | |
| 8. 유 료 류 | 144 | kg | 47,856,005 | 47 | 33,254,594 | 4 | 36 | |
| 9. 한 약 재 | 5,464 | kg | 7,247,116 | 1,525 | 2,051,984 | 7 | 16 | |
| 10. 기 타 | 1,238 | kg | 384,074,051 | 447 | 196,677,814 | 16 | 1,697.5 | |
| | 1 | 개 | 1 | 1 | 1 | — | — | |
| 1) 염 료, 기 호 신 | 568 | kg | 39,088,862 | 186 | 17,159,013 | 2 | 1,630 | |
| 2) 목 초 류 | 5 | " | 27,831 | 1 | 2,970 | — | — | |
| 3) 착 유 박 | 274 | " | 338,063,990 | 136 | 176,338,137 | — | — | |
| 4) 짚 제 품 | 8 | " | 3,955 | 1 | 800 | 4 | 10 | |
| 5) 화 훼 류 | 103 | " | 3,966 | 14 | 1,534 | 2 | 3.5 | |
| 6) 기 타 | 280 | " | 6,885,447 | 109 | 3,175,360 | 8 | 54 | |
| | 1 | 개 | 1 | 1 | 1 | — | — | |

2) 품목별 By kind of plants

| 식물명 | 구분 | 건수 | 단위 | 수량 | 소독 | | 폐기 | | 비고 |
|--------------------|-------|-------|----|---------|-------|--------|----|-----|----|
| | | | | | 건수 | 수량 | 건수 | 수량 | |
| I. 파종 및 재식용 | | | | | | | | | |
| 1. 종자류 | | | | | | | | | |
| 1) 채소종자 | | | | | | | | | |
| | 가 | 3,471 | kg | 205,126 | 2,968 | 14,726 | 4 | 1 | |
| | 지 | 10 | " | 19 | 6 | 2 | — | — | |
| | 갓 | 2 | " | 1 | 2 | 1 | — | — | |
| | 고추 | 24 | " | 1,378 | 14 | 3 | — | — | |
| | 공심채 | 3 | " | 24 | 2 | 2 | — | — | |
| | 근대 | 9 | " | 114 | 3 | 25 | — | — | |
| | 누에콩 | 1 | " | 1 | 1 | 1 | — | — | |
| | 다테 | 1 | " | 8 | 1 | 8 | — | — | |
| | 당근 | 66 | " | 166 | 57 | 148 | — | — | |
| | 도라지 | 3 | " | 2 | — | — | — | — | |
| | 도마도 | 36 | " | 2 | 30 | 1 | — | — | |
| | 메론 | 54 | " | 130 | 26 | 22 | — | — | |
| | 무우 | 132 | " | 928 | 108 | 663 | 1 | 0.7 | |
| | 미나리 | 1 | " | 0.3 | 1 | 0.3 | — | — | |
| | 박 | 9 | " | 3,242 | 3 | 402 | — | — | |
| | 배추 | 179 | " | 149 | 177 | 148 | — | — | |
| | 부록코리 | 9 | " | 10 | 5 | 3 | — | — | |
| | 부추 | 6 | " | 7 | 5 | 6 | — | — | |
| | 삼엽채 | 6 | " | 28 | 6 | 28 | — | — | |
| | 상치 | 80 | " | 8,460 | 30 | 246 | — | — | |
| | 세이즈 | 1 | " | 0.1 | 1 | 0.1 | — | — | |
| | 셀러리 | 17 | " | 647 | 5 | 41 | — | — | |
| | 수박 | 32 | " | 56 | 26 | 34 | — | — | |
| | 순무 | 2 | " | 5 | 2 | 5 | — | — | |
| | 쑥갓 | 21 | " | 32,586 | 12 | 6,945 | — | — | |
| | 슈가비이트 | 3 | " | 3 | 2 | 2 | — | — | |
| | 스위트콘 | 17 | " | 58,440 | 3 | 8 | — | — | |

| 식물명 | 구분 | 건수 | 단위 | 수량 | 소독 | | 폐기 | | 비고 |
|---------|----|-------|----|---------|-------|-------|----|-----|----|
| | | | | | 건수 | 수량 | 건수 | 수량 | |
| 스위트피 | | 1 | kg | 3 | — | — | — | — | |
| 시금치 | | 81 | " | 66,312 | 36 | 15 | — | — | |
| 아스파라가스 | | 13 | " | 21 | 5 | 7 | — | — | |
| 양배추 | | 176 | " | 1,103 | 103 | 64 | 1 | 0.1 | |
| 양파 | | 2,203 | " | 9,019 | 2,163 | 4,523 | 2 | 0.2 | |
| 오이 | | 28 | " | 18 | 24 | 3 | — | — | |
| 오クラ | | 2 | " | 1 | 2 | 1 | — | — | |
| 우엉 | | 9 | " | 4,248 | 4 | 1,166 | — | — | |
| 자소 | | 1 | " | 0.3 | 1 | 0.3 | — | — | |
| 참외 | | 6 | " | 4 | 4 | 3 | — | — | |
| 채두 | | 5 | " | 1,391 | 1 | 1 | — | — | |
| 케일 | | 8 | " | 135 | 1 | 24 | — | — | |
| 콜라비 | | 1 | " | 1 | — | — | — | — | |
| 파 | | 83 | " | 6,062 | 41 | 102 | — | — | |
| 파아스니프 | | 1 | " | 1 | 1 | 1 | — | — | |
| 파아슬리 | | 17 | " | 162 | 9 | 34 | — | — | |
| 피만 | | 12 | " | 67 | 1 | 1 | — | — | |
| 호박 | | 90 | " | 7,465 | 40 | 40 | — | — | |
| 홍당무 | | 1 | " | 0.4 | 1 | 0.4 | — | — | |
| 기타채소 | | 9 | " | 2,705.9 | 3 | 0.9 | — | — | |
| 2) 화초종자 | | 876 | kg | 5,114 | 238 | 443 | — | — | |
| 가레가 | | 1 | " | 4 | — | — | — | — | |
| 가이라디아 | | 5 | " | 2 | 1 | 0.5 | — | — | |
| 가자니아 | | 5 | " | 1 | — | — | — | — | |
| 갈고리선인장 | | 1 | " | 18 | — | — | — | — | |
| 갈풀 | | 1 | " | 2 | 1 | 2 | — | — | |
| 깨꽃 | | 27 | " | 557 | 9 | 56 | — | — | |
| 거어베라 | | 4 | " | 2 | — | — | — | — | |

| 식물명 | 구분 | 건수 | 단위 | 수량 | 소독 | | 폐기 | | 비고 |
|--------|----|----|----|------|----|------|----|----|----|
| | | | | | 건수 | 수량 | 건수 | 수량 | |
| 전사초 | | 1 | kg | 107 | 1 | 107 | — | — | |
| 고태치아 | | 7 | " | 5 | 1 | 0.5 | — | — | |
| 과꽃가지 | | 17 | " | 79 | 3 | 5 | — | — | |
| 꽃꽃고추 | | 1 | " | 2 | — | — | — | — | |
| 꽃꽃고추 | | 2 | " | 3 | — | — | — | — | |
| 꽃꽃도마도 | | 1 | " | 0.6 | — | — | — | — | |
| 꽃꽃매발톱 | | 2 | " | 0.4 | 2 | 0.4 | — | — | |
| 꽃꽃무추 | | 2 | " | 2 | 1 | 0.5 | — | — | |
| 꽃꽃양배추 | | 7 | " | 19.5 | 6 | 19.3 | — | — | |
| 과과리 | | 1 | " | 23 | — | — | — | — | |
| 국국화 | | 12 | " | 80 | 7 | 3 | — | — | |
| 군군자란 | | 4 | " | 73 | 2 | 12 | — | — | |
| 극극락초 | | 2 | " | 10 | 2 | 10 | — | — | |
| 글글루시니아 | | 2 | " | 0.1 | — | — | — | — | |
| 금금어초 | | 23 | " | 17 | 8 | 5 | — | — | |
| 금금영화 | | 3 | " | 2 | 1 | 0.5 | — | — | |
| 금금잔화 | | 20 | " | 115 | 6 | 15 | — | — | |
| 기기리아 | | 3 | " | 2 | 1 | 0.5 | — | — | |
| 긴긴린국화 | | 4 | " | 3 | 2 | 0.5 | — | — | |
| 나나팔꽃 | | 10 | " | 143 | 1 | 17 | — | — | |
| 네네메시아 | | 1 | " | 0.5 | 1 | 0.5 | — | — | |
| 네네모필라 | | 2 | " | 2 | — | — | — | — | |
| 니니젤라 | | 2 | " | 1 | 1 | 0.5 | — | — | |
| 다다알리아 | | 4 | " | 19 | — | — | — | — | |
| 단단풍꽃 | | 1 | " | 1 | — | — | — | — | |
| 달달맞이꽃 | | 3 | " | 1 | — | — | — | — | |
| 테테이지사 | | 20 | " | 13 | 4 | 2 | — | — | |
| 델델피니움 | | 6 | " | 1 | 3 | 0.5 | — | — | |
| 도도로니컴 | | 1 | " | 0.5 | — | — | — | — | |

| 식물명 | 구분 | 건수 | 단위 | 수량 | 소독 | | 폐기 | | 비고 |
|---------|----|----|----|-----|----|-----|----|----|----|
| | | | | | 건수 | 수량 | 건수 | 수량 | |
| 동양종박 | | 1 | kg | 1 | — | — | — | — | |
| 디디스커스 | | 1 | " | 0.5 | — | — | — | — | |
| 디몰호세카 | | 1 | " | 0.2 | — | — | — | — | |
| 디프라커스 | | 1 | " | 0.5 | — | — | — | — | |
| 라구루스 | | 3 | " | 1 | 1 | 0.5 | — | — | |
| 라린클리스 | | 11 | " | 92 | 3 | 0.5 | — | — | |
| 러시안샤스 | | 9 | " | 1.6 | 1 | 0.5 | — | — | |
| 로단세 | | 2 | " | 3.5 | 1 | 3 | — | — | |
| 로베리아 | | 6 | " | 1 | 2 | 0.5 | — | — | |
| 루나리아 | | 2 | " | 1 | — | — | — | — | |
| 루드베키아 | | 4 | " | 5 | 1 | 0.5 | — | — | |
| 루피너스 | | 2 | " | 0.1 | — | — | — | — | |
| 리나리아 | | 2 | " | 1 | 1 | 0.5 | — | — | |
| 리크니스 | | 1 | " | 0.5 | — | — | — | — | |
| 마디플 | | 2 | " | 1 | 1 | 0.5 | — | — | |
| 매리골드 | | 34 | " | 237 | 13 | 6 | — | — | |
| 매발톱 | | 4 | " | 2 | — | — | — | — | |
| 맨드라미 | | 28 | " | 69 | 7 | 4 | — | — | |
| 멕시코해바라기 | | 1 | " | 7 | — | — | — | — | |
| 멘제리아 | | 1 | " | 1 | — | — | — | — | |
| 모루젤라 | | 2 | " | 1 | 1 | 0.5 | — | — | |
| 몬스테라 | | 2 | " | 21 | 1 | 13 | — | — | |
| 물괘리아재비 | | 2 | " | 0.5 | 2 | 0.5 | — | — | |
| 물망초 | | 1 | " | 2 | — | — | — | — | |
| 미국금잔화 | | 1 | " | 0.5 | 1 | 0.5 | — | — | |
| 미모사 | | 6 | " | 20 | — | — | — | — | |
| 바셀라 | | 1 | " | 1.5 | — | — | — | — | |
| 바위취 | | 1 | " | 0.5 | 1 | 0.5 | — | — | |
| 박홍초 | | 1 | " | 3 | — | — | — | — | |

| 식물명 | 구분 | | 전수 | 단위 | 수량 | 소독 | | 폐기 | | 비고 |
|--------|----|----|----|----|-----|----|-----|----|----|----|
| | 전수 | 수량 | | | | 전수 | 수량 | 전수 | 수량 | |
| 백일초 | 25 | kg | | | 68 | 7 | 7 | — | — | |
| 백합 | 11 | " | | | 22 | 2 | 3 | — | — | |
| 버들선인장 | 1 | " | | | 1 | — | — | — | — | |
| 버어베라 | 12 | " | | | 7 | 1 | 0.5 | — | — | |
| 범부채 | 1 | " | | | 1 | 1 | 1 | — | — | |
| 베고니아 | 14 | " | | | 1 | 5 | 0.5 | — | — | |
| 봉숭아 | 20 | " | | | 293 | 2 | 2 | — | — | |
| 부처꽃 | 1 | " | | | 0.5 | 1 | 0.5 | — | — | |
| 분꽃 | 5 | " | | | 49 | — | — | — | — | |
| 사루비아 | 3 | " | | | 1 | — | — | — | — | |
| 사포나리아 | 1 | " | | | 1 | — | — | — | — | |
| 색비름 | 5 | " | | | 4 | 1 | 1 | — | — | |
| 색양배추 | 7 | " | | | 23 | 2 | 10 | — | — | |
| 세인트폴리아 | 2 | " | | | 1 | 1 | 0.5 | — | — | |
| 세프리아자 | 4 | " | | | 5 | — | — | — | — | |
| 센타우레아 | 7 | " | | | 10 | 1 | 0.5 | — | — | |
| 셀로지아 | 1 | " | | | 0.2 | 1 | 0.2 | — | — | |
| 숨영킹귀 | 6 | " | | | 7 | 2 | 2 | — | — | |
| 수크령 | 1 | " | | | 0.5 | 1 | 0.5 | — | — | |
| 스위트피 | 5 | " | | | 9 | — | — | — | — | |
| 스카피오사 | 1 | " | | | 1 | — | — | — | — | |
| 스토크 | 22 | " | | | 35 | 11 | 7 | — | — | |
| 스타치스 | 20 | " | | | 11 | 3 | 3 | — | — | |
| 시네라니아 | 8 | " | | | 1 | 2 | 0.5 | — | — | |
| 시베네 | 1 | " | | | 0.5 | — | — | — | — | |
| 시립범 | 1 | " | | | 0.5 | 1 | 0.5 | — | — | |
| 시크라멘 | 19 | " | | | 12 | 12 | 1 | — | — | |
| 신닝기아 | 4 | " | | | 1 | 1 | 0.5 | — | — | |
| 실생다알리아 | 6 | " | | | 10 | 1 | 0.5 | — | — | |

| 식물명 | 구분 | 건수 | 단위 | 수량 | 소독 | | 폐기 | | 비고 |
|---------|----|----|----|-----|----|-----|----|----|----|
| | | | | | 건수 | 수량 | 건수 | 수량 | |
| 아게라툼 | | 13 | kg | 102 | 2 | 0.5 | — | — | |
| 아그라오네아 | | 1 | " | 0.5 | — | — | — | — | |
| 아네모네 | | 2 | " | 0.2 | — | — | — | — | |
| 아마란타스 | | 2 | " | 3 | — | — | — | — | |
| 아스클레티아스 | | 1 | " | 0.5 | — | — | — | — | |
| 아스터 | | 14 | " | 48 | 3 | 2 | — | — | |
| 아크로클리움 | | 1 | " | 0.5 | 1 | 0.5 | — | — | |
| 아킬레아 | | 2 | " | 2 | 1 | 1 | — | — | |
| 안개초 | | 3 | " | 9 | — | — | — | — | |
| 안스리움 | | 2 | " | 0.5 | — | — | — | — | |
| 알릿섬 | | 7 | " | 1 | 1 | 0.5 | — | — | |
| 야자 | | 1 | " | 3 | — | — | — | — | |
| 양지꽃 | | 1 | " | 0.5 | 1 | 0.5 | — | — | |
| 영경퀴 | | 2 | " | 0.5 | — | — | — | — | |
| 에델바이스 | | 3 | " | 0.2 | 1 | 0.1 | — | — | |
| 에레카 | | 1 | " | 0.6 | 1 | 0.6 | — | — | |
| 에링기움 | | 1 | " | 0.5 | — | — | — | — | |
| 에크사컴 | | 1 | " | 0.5 | 1 | 0.5 | — | — | |
| 여뀌 | | 3 | " | 23 | 1 | 3.5 | — | — | |
| 여주 | | 2 | " | 48 | 2 | 48 | — | — | |
| 오랑캐꽃 | | 1 | " | 0.2 | — | — | — | — | |
| 오코라 | | 2 | " | 0.5 | 2 | 0.5 | — | — | |
| 유카리 | | 4 | " | 1 | 1 | 0.3 | — | — | |
| 유카리피더스 | | 1 | " | 0.1 | — | — | — | — | |
| 유홍초 | | 2 | " | 24 | 1 | 23 | — | — | |
| 이베리스 | | 1 | " | 0.5 | 1 | 0.5 | — | — | |
| 이포메아 | | 2 | " | 1 | — | — | — | — | |
| 일일초 | | 13 | " | 307 | 1 | 0.5 | — | — | |
| 절굿대 | | 1 | " | 0.5 | — | — | — | — | |

| 식물명 | 구분 | | 수량 | 소독 | | 폐기 | | 비고 |
|--------|----|----|-------|----|-----|----|----|----|
| | 건수 | 단위 | | 건수 | 수량 | 건수 | 수량 | |
| 접시꽃 | 1 | kg | 0.1 | — | — | — | — | |
| 재라늄 | 8 | " | 2 | 3 | 0.5 | — | — | |
| 제비꽃 | 23 | " | 36 | 6 | 4 | — | — | |
| 조롱박 | 5 | " | 43 | — | — | — | — | |
| 종꽃 | 1 | " | 0.2 | — | — | — | — | |
| 채송화 | 14 | " | 50 | 2 | 2 | — | — | |
| 천남성 | 1 | " | 0.5 | — | — | — | — | |
| 천일홍 | 12 | " | 45 | 3 | 3 | — | — | |
| 축규화 | 7 | " | 9 | 1 | 0.5 | — | — | |
| 카네이션 | 1 | " | 0.2 | 1 | 1 | — | — | |
| 카리움테리스 | 1 | " | 1 | 1 | 1 | — | — | |
| 칼란코에 | 1 | " | 0.5 | — | — | — | — | |
| 칼세오라리아 | 3 | " | 4 | — | — | — | — | |
| 감파뉴라 | 9 | " | 4 | 3 | 1 | — | — | |
| 코레오프시스 | 2 | " | 3 | — | — | — | — | |
| 코레우스 | 5 | " | 1 | 1 | 0.5 | — | — | |
| 코스모스 | 16 | " | 73 | 3 | 2 | — | — | |
| 콜린시아 | 1 | " | 0.5 | 1 | 0.5 | — | — | |
| 쿠션맘 | 1 | " | 0.5 | — | — | — | — | |
| 클레오메 | 5 | " | 1,204 | — | — | — | — | |
| 티무스 | 1 | " | 1 | 1 | 1 | — | — | |
| 파세리아 | 1 | " | 0.5 | 1 | 0.5 | — | — | |
| 패랭이 | 33 | " | 53 | 10 | 6 | — | — | |
| 팬지 | 5 | " | 1 | 2 | 0.1 | — | — | |
| 페튜니아 | 28 | " | 29 | 9 | 2 | — | — | |
| 펜스테몬 | 1 | " | 0.5 | 1 | 0.5 | — | — | |
| 풍선덩굴 | 1 | " | 2 | — | — | — | — | |
| 프리티들라 | 8 | " | 1 | 2 | 0.5 | — | — | |
| 플록스 | 8 | " | 4 | 2 | 0.5 | — | — | |

| 식물명 | 구분 | 건수 | 단위 | 수량 | 소독 | | 폐기 | | 비고 |
|---------|----|-----|----|-------|----|-------|----|----|----|
| | | | | | 건수 | 수량 | 건수 | 수량 | |
| 필로덴드론 | | 1 | kg | 0.5 | 1 | 0.5 | — | — | |
| 한련화 | | 9 | " | 350 | 1 | 1 | — | — | |
| 헤리오프시스 | | 1 | " | 0.5 | — | — | — | — | |
| 헤리프레럼 | | 2 | " | 5 | — | — | — | — | |
| 헬리크리섬 | | 10 | " | 9 | 3 | 1 | — | — | |
| 화초호박 | | 5 | " | 237 | — | — | — | — | |
| 3) 수목종자 | | 108 | kg | 7,308 | 85 | 5,265 | 1 | 2 | |
| 가문비나무 | | 2 | " | 20 | 1 | 0.5 | — | — | |
| 개병꽃나무 | | 1 | " | 1 | 1 | 1 | — | — | |
| 개산초나무 | | 1 | " | 300 | — | — | — | — | |
| 개서나무 | | 1 | " | 200 | — | — | — | — | |
| 개오동나무 | | 1 | " | 0.5 | — | — | — | — | |
| 관음죽 | | 9 | " | 525 | 8 | 522 | — | — | |
| 너도밤나무 | | 1 | " | 5 | 1 | 5 | — | — | |
| 노랑팽나무 | | 1 | " | 4 | — | — | — | — | |
| 느티나무 | | 1 | " | 0.5 | 1 | 0.5 | — | — | |
| 단풍나무 | | 3 | " | 12 | 3 | 12 | — | — | |
| 떡갈나무 | | 1 | " | 1 | 1 | 1 | — | — | |
| 고무나무 | | 1 | " | 1 | 1 | 1 | — | — | |
| 독일가문비나무 | | 1 | " | 100 | — | — | — | — | |
| 동백나무 | | 1 | " | 5 | 1 | 5 | — | — | |
| 리야 | | 3 | " | 1 | 3 | 1 | — | — | |
| 만병초 | | 1 | " | 0.5 | 1 | 0.5 | — | — | |
| 매자나무 | | 1 | " | 0.5 | 1 | 0.5 | — | — | |
| 물개암나무 | | 1 | " | 0.5 | — | — | — | — | |
| 배롱나무 | | 1 | " | 0.5 | — | — | — | — | |
| 백리향 | | 1 | " | 0.5 | 1 | 0.5 | — | — | |
| 백송 | | 1 | " | 0.5 | 1 | 0.5 | — | — | |
| 백일홍 | | 1 | " | 0.5 | — | — | — | — | |

| 식물명 | 구분 | 건수 | 단위 | 수량 | 소독 | | 폐기 | | 비고 |
|---------------|----|----|----|-------|----|-------|----|----|----|
| | | | | | 건수 | 수량 | 건수 | 수량 | |
| 벗나무 | | 1 | kg | 0.5 | 1 | 0.5 | - | - | |
| 보리수나무 | | 1 | " | 1 | 1 | 1 | - | - | |
| 붓순나무 | | 1 | " | 0.5 | 1 | 0.5 | - | - | |
| 사철나무 | | 1 | " | 1 | 1 | 1 | - | - | |
| 싸리나무 | | 1 | " | 8 | 1 | 8 | - | - | |
| 석죽 | | 1 | " | 1 | 1 | 1 | - | - | |
| 소나무 | | 9 | " | 520 | 6 | 208 | - | - | |
| 소철 | | 3 | " | 554 | 3 | 554 | - | - | |
| 스트롭소나무 | | 2 | " | 368 | 1 | 68 | - | - | |
| 아까시아나무 | | 1 | " | 1 | 1 | 1 | - | - | |
| 아레카 | | 6 | " | 1,442 | 6 | 1,442 | - | - | |
| 아로카리아 | | 2 | " | 140 | 2 | 140 | - | - | |
| 아메리카 금사해당화 | | 1 | " | 0.5 | 1 | 0.5 | - | - | |
| 야자 | | 7 | " | 308 | 5 | 206 | 1 | 2 | |
| 엘리칸야자 | | 1 | " | 150 | 1 | 150 | - | - | |
| 오갈피나무 | | 1 | " | 67 | 1 | 67 | - | - | |
| 워싱턴야자 | | 1 | " | 1 | 1 | 1 | - | - | |
| 유카리나무 | | 5 | " | 1 | 1 | 0.5 | - | - | |
| 일본오엽송 | | 1 | " | 0.5 | 1 | 0.5 | - | - | |
| 잣나무 | | 3 | " | 236 | 2 | 36 | - | - | |
| 장미 | | 1 | " | 0.5 | 1 | 0.5 | - | - | |
| 종려 | | 3 | " | 9 | 3 | 9 | - | - | |
| 주목 | | 8 | " | 2,146 | 7 | 1,648 | - | - | |
| 차나무 | | 1 | " | 12 | 1 | 12 | - | - | |
| 층층나무 | | 1 | " | 2 | 1 | 2 | - | - | |
| 카나리아야자 | | 1 | " | 1 | 1 | 1 | - | - | |
| 코오피나무 | | 1 | " | 0.5 | 1 | 0.5 | - | - | |
| 탱자나무 | | 1 | " | 3 | 1 | 3 | - | - | |
| 파파야 | | 1 | " | 0.5 | 1 | 0.5 | - | - | |

| 식물명 | 구분 | 건수 | 단위 | 수량 | 소독 | | 폐기 | | 비고 |
|-----------|----|-----|----|-----------|----|-------|----|----|----|
| | | | | | 건수 | 수량 | 건수 | 수량 | |
| 편백 | | 1 | kg | 10 | 1 | 10 | — | — | |
| 피나부 | | 2 | " | 7 | 1 | 5 | — | — | |
| 피칸 | | 1 | " | 1 | 1 | 1 | — | — | |
| 황야자 | | 2 | " | 135 | 2 | 135 | — | — | |
| 히마라야시다 | | 1 | " | 1 | 1 | 1 | — | — | |
| 4) 곡류종자 | | 208 | " | 4,881,763 | 87 | 5,734 | 11 | 58 | |
| 강남콩 | | 10 | " | 1,613 | 5 | 165 | — | — | |
| 과맥 | | 1 | " | 190 | — | — | — | — | |
| 귀리 | | 20 | " | 452,279 | 13 | 177 | — | — | |
| 기장 | | 1 | " | 1 | 1 | 1 | — | — | |
| 녹두 | | 2 | " | 10 | 2 | 10 | — | — | |
| 대두 | | 11 | " | 1,198 | 7 | 1,042 | 2 | 6 | |
| 대맥 | | 3 | " | 11 | 1 | 2 | — | — | |
| 돌콩 | | 1 | " | 4 | — | — | — | — | |
| 동부 | | 1 | " | 11 | 1 | 11 | — | — | |
| 맥주맥 | | 2 | " | 28 | 1 | 6 | — | — | |
| 메벼 | | 20 | " | 61,918 | 5 | 3,857 | 6 | 41 | |
| 소맥 | | 7 | " | 73 | 3 | 19 | 1 | 10 | |
| 수수 | | 8 | " | 6,978 | 3 | 2 | — | — | |
| 옥수수 | | 73 | " | 203,136 | 27 | 61 | 2 | 1 | |
| 완두 | | 21 | " | 67,585 | 12 | 359 | — | — | |
| 조 | | 4 | " | 252 | 1 | 5 | — | — | |
| 피 | | 2 | " | 1 | — | — | — | — | |
| 호맥 | | 21 | " | 4,086,475 | 5 | 17 | — | — | |
| 5) 특용작물종자 | | 60 | " | 42,297 | 24 | 109 | 2 | 1 | |
| 겨자 | | 1 | " | 0.2 | 1 | 0.2 | — | — | |
| 땅콩 | | 4 | " | 36 | — | — | — | — | |

| 식물명 | 구분 | 건수 | 단위 | 수량 | 소독 | | 폐기 | | 비고 |
|------------|----|-----|----|-----------|----|--------|----|----|----|
| | | | | | 건수 | 수량 | 건수 | 수량 | |
| 목화 | | 2 | kg | 23 | 2 | 23 | — | — | |
| 사탕무 | 우 | 4 | " | 3,017 | 2 | 3 | — | — | |
| 아마 | | 3 | " | 26 | 1 | 18 | — | — | |
| 아주까리 | | 2 | " | 3 | 2 | 3 | — | — | |
| 유채 | | 9 | " | 38,980 | 3 | 10 | — | — | |
| 주염 | | 1 | " | 5 | 1 | 5 | — | — | |
| 참깨 | | 6 | " | 20 | 3 | 15.5 | 2 | 1 | |
| 카라웨이 | | 1 | " | 0.5 | 1 | 0.5 | — | — | |
| 커피 | | 1 | " | 0.4 | 1 | 0.4 | — | — | |
| 해바라기 | | 22 | " | 172 | 6 | 30 | — | — | |
| 홍화 | | 3 | " | 13.5 | — | — | — | — | |
| 후추 | | 1 | " | 0.4 | 1 | 0.4 | — | — | |
| 6) 목초및녹비종자 | | 354 | kg | 2,409,695 | 94 | 32,717 | — | — | |
| 갈풀 | | 2 | " | 1,293 | 1 | 295 | — | — | |
| 겨울독보리 | | 22 | " | 315,721 | 1 | 3 | — | — | |
| 그린파닉 | | 1 | " | 1 | 1 | 1 | — | — | |
| 김의털 | | 32 | " | 76,750 | 6 | 7,232 | — | — | |
| 라이그래스 | | 1 | " | 3.5 | 1 | 3.5 | — | — | |
| 로베스그래스 | | 2 | " | 20.5 | 2 | 20.5 | — | — | |
| 루핀 | | 1 | " | 0.5 | — | — | — | — | |
| 메도웬스큐 | | 1 | " | 2 | 1 | 2 | — | — | |
| 버뮤다그래스 | | 2 | " | 1 | 2 | 1 | — | — | |
| 별노랑이 | | 1 | " | 2 | — | — | — | — | |
| 벤트그래스 | | 7 | " | 4,142 | 3 | 759 | — | — | |
| 붉은토끼풀 | | 15 | " | 4,022 | 5 | 859 | — | — | |
| 블루글래스 | | 9 | " | 13,403 | 1 | 5 | — | — | |
| 소고그래스 | | 1 | " | 240 | — | — | — | — | |
| 수단그래스 | | 38 | " | 936,618 | 4 | 2,005 | — | — | |

| 구분 식물명 | 건수 | 단위 | 수량 | 소독 | | 폐기 | | 비고 |
|-----------------|-----|----|---------|-----|--------|----|-----|----|
| | | | | 건수 | 수량 | 건수 | 수량 | |
| 스위트클로버 | 1 | kg | 1 | 1 | 1 | — | — | |
| 스토로베리클로버 | 1 | " | 0.5 | 1 | 0.5 | — | — | |
| 아 케 라 | 2 | " | 4,090 | — | — | — | — | |
| 알카리그래스 | 1 | " | 0.5 | 1 | 0.5 | — | — | |
| 알 팔 파 | 23 | " | 6,576 | 7 | 228 | — | — | |
| 오 리 새 | 18 | " | 212,569 | 2 | 5,998 | — | — | |
| 오차드그래스 | 1 | " | 3 | 1 | 3 | — | — | |
| 왕 김 의 털 | 10 | " | 12,010 | 1 | 1 | — | — | |
| 왕 포 아 | 14 | " | 15,971 | 6 | 1,555 | — | — | |
| 이탈리안라이 그 래 스 | 19 | " | 561,826 | 3 | 16 | — | — | |
| 잔 디 | 30 | " | 25,665 | 24 | 164 | — | — | |
| 참 새 크 령 | 8 | " | 3,596 | — | — | — | — | |
| 층층이부채꽃 | 3 | " | 6 | 1 | 2 | — | — | |
| 카나리그래스 | 4 | " | 3,244 | 2 | 1,745 | — | — | |
| 켄터키부루그래스 | 2 | " | 4 | 2 | 4 | — | — | |
| 크리 라 니 아 | 1 | " | 3 | 1 | 3 | — | — | |
| 토 끼 풀 | 3 | " | 9,070 | — | — | — | — | |
| 토 신 토 | 1 | " | 20 | — | — | — | — | |
| 틀 웨 스 큐 | 27 | " | 129,745 | 3 | 8,701 | — | — | |
| 티 모 시 | 9 | " | 13,674 | 2 | 1,083 | — | — | |
| 벨리얼라이그래스 | 27 | " | 57,930 | 4 | 2,000 | — | — | |
| 푸 른 포 아 | 1 | " | 1 | 1 | 1 | — | — | |
| 휘 트 그 래 스 | 1 | " | 1 | 1 | 1 | — | — | |
| 흰 겨 이 삭 | 7 | " | 781 | 2 | 24 | — | — | |
| 기 타 | 5 | " | 688.5 | — | — | — | — | |
| 2. 요 목 류 | | | | | | | | |
| 1) 과 수 묘 목 | 183 | 개 | 125,990 | 136 | 87,261 | 19 | 368 | |
| 감 | 22 | " | 25,246 | 15 | 2,918 | 1 | 100 | |

| 식물명 | 구 분 | | 단 위 | 수 량 | 소 득 | | 폐 기 | | 비 고 |
|-----|-------|----|-----|--------|-----|--------|-----|-----|-----|
| | 전 수 | | | | 전 수 | 수 량 | 전 수 | 수 량 | |
| 감 | 굴 | 25 | 개 | 6,198 | 21 | 5,990 | 4 | 208 | |
| 금 | 굴 | 3 | " | 660 | 3 | 660 | — | — | |
| 대 | 추 | 8 | " | 29,748 | 5 | 20,440 | 1 | 3 | |
| 도 | 마 | 1 | " | 5 | 1 | 5 | — | — | |
| 매 | 실 | 18 | " | 1,369 | 11 | 577 | 3 | 7 | |
| 맹 | 고 | 2 | " | 5 | 1 | 2 | 1 | 3 | |
| 모 | 과 | 4 | " | 90 | 1 | 5 | — | — | |
| 바 | 나 나 | 9 | " | 5,559 | 7 | 5,469 | 1 | 20 | |
| 바 | 바 코 | 1 | " | 3 | — | — | — | — | |
| | 밤 | 5 | " | 75 | 5 | 75 | — | — | |
| | 배 | 3 | " | 41 | 3 | 41 | — | — | |
| 복 | 승 아 | 8 | " | 177 | 8 | 177 | — | — | |
| 비 | 파 | 2 | " | 54 | 2 | 54 | — | — | |
| 사 | 과 | 12 | " | 919 | 10 | 221 | 1 | 2 | |
| 산 | 딸 기 | 1 | " | 24 | — | — | — | — | |
| 살 | 구 | 2 | " | 200 | 1 | 100 | — | — | |
| 석 | 류 | 2 | " | 61 | 1 | 60 | — | — | |
| 앵 | 두 | 1 | " | 6 | 1 | 6 | — | — | |
| 야 | 자 | 5 | " | 18 | 2 | 12 | 3 | 6 | |
| 양 | 다 래 | 14 | " | 7,039 | 12 | 6,039 | — | — | |
| 양 | 앵 두 | 1 | " | 920 | — | — | — | — | |
| 울 | 리 브 | 1 | " | 3 | 1 | 3 | — | — | |
| 월 | 굴 나 무 | 1 | " | 10 | 1 | 10 | — | — | |
| 유 | 자 | 3 | " | 4,007 | 3 | 4,007 | — | — | |
| 은 | 행 | 1 | " | 11 | — | — | — | — | |
| 자 | 두 | 4 | " | 3,517 | 2 | 530 | 1 | 4 | |
| 체 | 리 모 아 | 1 | " | 3 | 1 | 3 | — | — | |
| 파 | 인 애 플 | 1 | " | 50 | — | — | — | — | |
| 파 | 파 야 | 1 | " | 1 | — | — | 1 | 1 | |

| 식물명 | 구분 | 건수 | 단위 | 수량 | 소독 | | 폐기 | | 비고 |
|---------|----|-----|----|---------|-----|---------|----|-------|----|
| | | | | | 건수 | 수량 | 건수 | 수량 | |
| 포도 | | 16 | 개 | 38,075 | 14 | 38,061 | 2 | 14 | |
| 호두 | | 1 | " | 100 | — | — | — | — | |
| 웨이조아 | | 4 | " | 1,796 | 4 | 1,796 | — | — | |
| 2) 화훼묘목 | | 360 | " | 954,886 | 272 | 828,597 | 50 | 5,408 | |
| 거어베라 | | 7 | " | 54,356 | 5 | 43,469 | 1 | 1,800 | |
| 고데치아 | | 1 | " | 10 | — | — | 1 | 10 | |
| 고무나무 | | 1 | " | 2,300 | — | — | — | — | |
| 고사리 | | 3 | " | 20,218 | 2 | 20,217 | 1 | 1 | |
| 공작선인장 | | 2 | " | 102 | 1 | 100 | 1 | 2 | |
| 과꽃 | | 1 | " | 20 | 1 | 20 | — | — | |
| 꽃갯길경 | | 2 | " | 5,500 | 1 | 4,500 | — | — | |
| 구즈마니아 | | 1 | " | 26,000 | 1 | 26,000 | — | — | |
| 국화 | | 4 | " | 10,078 | 4 | 10,078 | — | — | |
| 군자란 | | 5 | " | 30,012 | 3 | 30,007 | 2 | 5 | |
| 네펜테스 | | 1 | " | 1 | 1 | 1 | — | — | |
| 노리나 | | 1 | " | 1 | — | — | — | — | |
| 덴드로비움 | | 4 | " | 6,050 | 3 | 2,050 | — | — | |
| 동양란 | | 144 | " | 244,696 | 124 | 230,339 | 10 | 103 | |
| 델피니움 | | 1 | " | 110 | 1 | 110 | — | — | |
| 드로세나 | | 5 | " | 5,004 | 4 | 5,002 | 1 | 2 | |
| 디펜바키아 | | 3 | " | 25 | 1 | 2 | 2 | 23 | |
| 리아코시네아 | | 1 | " | 2,000 | 1 | 2,000 | — | — | |
| 마그노리아 | | 1 | " | 10 | 1 | 10 | — | — | |
| 만년청 | | 1 | " | 3 | 1 | 3 | — | — | |
| 몬스테라 | | 1 | " | 9 | — | — | 1 | 9 | |
| 미크로네피아 | | 1 | " | 1,000 | 1 | 1,000 | — | — | |
| 백합 | | 1 | " | 6 | — | — | — | — | |
| 베고니아 | | 2 | " | 6 | — | — | 2 | 6 | |

| 식물명 | 구분 | 건수 | 단위 | 수량 | 소독 | | 폐기 | | 비고 |
|----------|----|----|----|--------|----|--------|----|-----|----|
| | | | | | 건수 | 수량 | 건수 | 수량 | |
| 부용 | | 1 | 개 | 25 | — | — | 1 | 25 | |
| 부채선인장 | | 2 | " | 222 | — | — | 1 | 9 | |
| 브리새아 | | 1 | " | 3,000 | 1 | 3,000 | — | — | |
| 사시워카 | | 1 | " | 20 | 1 | 20 | — | — | |
| 서양란 | | 30 | " | 9,241 | 16 | 8,222 | 11 | 106 | |
| 세인트폴리아 | | 1 | " | 100 | 1 | 100 | — | — | |
| 센갈고랑이선인장 | | 1 | " | 63 | 1 | 63 | — | — | |
| 수련 | | 1 | " | 11 | — | — | 1 | 11 | |
| 스타치스 | | 6 | " | 16,800 | 4 | 14,800 | — | — | |
| 스탄호페아 | | 1 | " | 1,377 | 1 | 1,377 | — | — | |
| 스테레오피텀 | | 1 | " | 508 | 1 | 508 | — | — | |
| 스파티필럼 | | 2 | " | 2,090 | 2 | 2,090 | — | — | |
| 시크라멘 | | 1 | " | 3 | 1 | 3 | — | — | |
| 시프리페디움 | | 1 | " | 41 | 1 | 41 | — | — | |
| 심비디움 | | 27 | " | 36,758 | 24 | 30,699 | — | — | |
| 아그라오네아 | | 1 | " | 11 | — | — | 1 | 11 | |
| 아나나스 | | 1 | " | 1 | 1 | 1 | — | — | |
| 아스터 | | 1 | " | 30 | 1 | 30 | — | — | |
| 아스플레늄 | | 1 | " | 30,000 | 1 | 30,000 | — | — | |
| 아이렉스 | | 1 | " | 10 | 1 | 10 | — | — | |
| 안개초 | | 4 | " | 32,250 | 4 | 32,250 | — | — | |
| 안그래컴 | | 2 | " | 508 | 2 | 508 | — | — | |
| 안스리움 | | 1 | " | 48 | — | — | 1 | 48 | |
| 알로에 | | 9 | " | 72 | 3 | 46 | 5 | 23 | |
| 야자류 | | 2 | " | 31 | 1 | 1 | — | — | |
| 양지꽃 | | 1 | " | 100 | 1 | 100 | — | — | |
| 에리데스 | | 2 | " | 508 | 2 | 508 | — | — | |
| 유카 | | 1 | " | 180 | 1 | 180 | — | — | |
| 유포르비아 | | 1 | " | 5 | 1 | 5 | — | — | |

| 구분 식물명 | 건수 | 단위 | 수량 | 소독 | | 폐기 | | 비고 |
|-----------|-----|----|---------|-----|---------|----|-------|----|
| | | | | 건수 | 수량 | 건수 | 수량 | |
| 인카빌레아 | 1 | 개 | 14 | 1 | 14 | — | — | |
| 앞선인장 | 4 | " | 5,010 | 2 | 5,002 | 2 | 8 | |
| 자미아 | 1 | " | 2 | 1 | 2 | — | — | |
| 쥐꼬리선인장 | 3 | " | 16 | — | — | 1 | 4 | |
| 창포 | 1 | " | 40 | 1 | 40 | — | — | |
| 카네이션 | 8 | " | 255,580 | 5 | 182,000 | — | — | |
| 카멜리아 | 1 | " | 10 | 1 | 10 | — | — | |
| 카틀레아 | 2 | " | 7 | 2 | 7 | — | — | |
| 코르타테리아 | 1 | " | 10 | 1 | 10 | — | — | |
| 클레마티스 | 1 | " | 1 | 1 | 1 | — | — | |
| 틸란드시아 | 1 | " | 10,000 | 1 | 10,000 | — | — | |
| 파라엔윤시스 | 1 | " | 2 | 1 | 2 | — | — | |
| 파초 | 1 | " | 1 | — | — | 1 | 1 | |
| 파치라 | 3 | " | 507 | 3 | 507 | — | — | |
| 파피오페달럼 | 1 | " | 300 | — | — | — | — | |
| 패랭이꽃 | 5 | " | 109,920 | 5 | 109,920 | — | — | |
| 패튜니아 | 4 | " | 704 | 2 | 200 | 1 | 1 | |
| 풍란 | 15 | " | 24,891 | 13 | 18,391 | — | — | |
| 풍지초 | 1 | " | 20 | — | — | — | — | |
| 프로테아속 | 1 | " | 200 | — | — | 1 | 200 | |
| 플룩스 | 2 | " | 3,020 | 1 | 20 | 1 | 3,000 | |
| 피라칸사스 | 1 | " | 100 | — | — | — | — | |
| 필로덴드론 | 1 | " | 3,000 | 1 | 3,000 | — | — | |
| 호튀니아 | 1 | " | 1 | 1 | 1 | — | — | |
| 3) 수목묘목 | 411 | " | 387,003 | 228 | 223,820 | 58 | 3,203 | |
| 가막살나무 | 1 | " | 75 | — | — | 1 | 75 | |
| 가문비나무 | 5 | " | 205 | 3 | 202 | — | — | |
| 가새뽕나무 | 1 | " | 194 | — | — | — | — | |

| 구분 식물명 | 건수 | 단위 | 수량 | 소독 | | 폐기 | | 비고 |
|-----------|----|----|---------|----|---------|----|-------|----|
| | | | | 건수 | 수량 | 건수 | 수량 | |
| 가솔송 | 1 | 개 | 2,350 | — | — | — | — | |
| 개아그배나무 | 1 | " | 5 | — | — | — | — | |
| 개암나무 | 1 | " | 30 | 1 | 30 | — | — | |
| 개야광나무 | 1 | " | 2 | — | — | — | — | |
| 곰작야자 | 1 | " | 2 | — | — | 1 | 2 | |
| 꽃아그배나무 | 2 | " | 190 | 2 | 190 | — | — | |
| 과실시계플 | 1 | " | 300 | 1 | 300 | — | — | |
| 관음죽 | 30 | " | 122,857 | 23 | 108,861 | 3 | 13 | |
| 괴불나무 | 2 | " | 12 | — | — | — | — | |
| 구골나무목서 | 1 | " | 2 | — | — | 1 | 2 | |
| 구상나무 | 1 | " | 10 | 1 | 10 | — | — | |
| 구아테말라대황 | 1 | " | 2 | 1 | 2 | — | — | |
| 구종갈 | 1 | " | 15 | — | — | — | — | |
| 낙상홍나무 | 1 | " | 30 | — | — | — | — | |
| 남천 | 1 | " | 250 | — | — | — | — | |
| 너도밤나무 | 2 | " | 1,331 | 1 | 1,300 | — | — | |
| 노각나무 | 1 | " | 10 | — | — | — | — | |
| 노간주나무 | 2 | " | 202 | 1 | 200 | — | — | |
| 녹색드라세나 | 35 | " | 100,478 | 15 | 39,173 | 1 | 2,500 | |
| 눈버들 | 1 | " | 7 | 1 | 7 | — | — | |
| 느릅나무 | 2 | " | 61 | — | — | — | — | |
| 느티나무 | 3 | " | 24 | 1 | 2 | — | — | |
| 단풍나무 | 21 | " | 10,464 | 12 | 1,362 | — | — | |
| 담쟁이덩굴 | 1 | " | 2 | — | — | — | — | |
| 대극 | 1 | " | 21 | — | — | — | — | |
| 대나무 | 2 | " | 5 | — | — | 2 | 5 | |
| 대죽나무 | 1 | " | 10 | 1 | 10 | — | — | |
| 떡갈나무잎고무나무 | 1 | " | 10 | 1 | 10 | — | — | |
| 등백나무 | 9 | " | 321 | 7 | 318 | 2 | 3 | |

| 식물명 | 구분 | | 건수 | 단위 | 수량 | 소독 | | 폐기 | | 비고 |
|-----|----|---|----|----|--------|----|--------|----|-----|----|
| | | | | | | 건수 | 수량 | 건수 | 수량 | |
| 두 | | 총 | 1 | 개 | 7,000 | — | — | — | — | |
| 등 | 나 | 무 | 2 | " | 160 | — | — | — | — | |
| 라 | 일 | 락 | 1 | " | 129 | 1 | 129 | — | — | |
| 란 | 타 | 나 | 1 | " | 2 | — | — | 1 | 2 | |
| 래 | 투 | 사 | 1 | " | 5 | 1 | 5 | — | — | |
| 만 | 량 | 금 | 1 | " | 50 | 1 | 50 | — | — | |
| 말 | 채 | 나 | 1 | " | 4 | 1 | 4 | — | — | |
| 매 | | 화 | 1 | " | 100 | — | — | — | — | |
| 명 | 자 | 나 | 5 | " | 227 | 3 | 218 | 1 | 1 | |
| 모 | | 란 | 2 | " | 1,081 | 2 | 1,081 | — | — | |
| 목 | | 련 | 8 | " | 944 | 5 | 230 | 2 | 34 | |
| 무 | 궁 | 화 | 3 | " | 118 | 2 | 103 | 1 | 15 | |
| 바 | 바 | 코 | 1 | " | 5 | 1 | 5 | — | — | |
| 배 | 릉 | 나 | 1 | " | 115 | — | — | 1 | 115 | |
| 백 | 량 | 금 | 1 | " | 10 | 1 | 10 | — | — | |
| 벗 | 나 | 무 | 26 | " | 32,482 | 22 | 19,270 | — | — | |
| 벤 | 자 | 미 | 1 | " | 26 | 1 | 26 | — | — | |
| 병 | 꽃 | 나 | 2 | " | 196 | 2 | 196 | — | — | |
| 보 | 리 | 수 | 2 | " | 65 | 2 | 65 | — | — | |
| 부 | 젠 | 베 | 1 | " | 100 | — | — | 1 | 100 | |
| 북 | 가 | 시 | 1 | " | 120 | — | — | — | — | |
| 북 | 야 | 자 | 1 | " | 3 | 1 | 3 | — | — | |
| 빈 | 추 | 나 | 1 | " | 6 | — | — | — | — | |
| 사 | 철 | 나 | 1 | " | 3 | — | — | 1 | 3 | |
| 사 | 후 | 레 | 1 | " | 115 | 1 | 115 | — | — | |
| 산 | 당 | 화 | 1 | " | 5 | — | — | — | — | |
| 산 | 사 | 나 | 1 | " | 10 | 1 | 10 | — | — | |
| 산 | 수 | 유 | 1 | " | 10 | 1 | 10 | — | — | |
| 산 | 초 | 나 | 1 | " | 30 | 1 | 30 | — | — | |

| 식물명 | 구분 | 건수 | 단위 | 수량 | 소독 | | 폐기 | | 비고 |
|---------|----|----|----|--------|----|--------|----|----|----|
| | | | | | 건수 | 수량 | 건수 | 수량 | |
| 상사수 | | 1 | 개 | 200 | 1 | 200 | — | — | |
| 석남 | | 1 | " | 50 | — | — | 1 | 50 | |
| 석화 | | 21 | " | 60 | 4 | 12 | 16 | 38 | |
| 섬잣나무 | | 4 | " | 43 | — | — | 1 | 1 | |
| 소나무 | | 10 | " | 7,054 | 3 | 15 | 2 | 2 | |
| 소철 | | 51 | " | 71,358 | 26 | 36,706 | 3 | 4 | |
| 아그배나무 | | 1 | " | 20 | — | — | — | — | |
| 야라이야자 | | 3 | " | 118 | 3 | 118 | — | — | |
| 얼룩만천성 | | 1 | " | 1 | 1 | 1 | — | — | |
| 영산홍 | | 8 | " | 284 | 5 | 108 | 2 | 54 | |
| 용수 | | 1 | " | 80 | 1 | 80 | — | — | |
| 울산사나무 | | 1 | " | 10 | — | — | 1 | 10 | |
| 워싱턴야자 | | 1 | " | 10 | 1 | 10 | — | — | |
| 유카리나무 | | 1 | " | 1 | — | — | 1 | 1 | |
| 윤노리나무 | | 1 | " | 10 | 1 | 10 | — | — | |
| 인도고무나무 | | 2 | " | 101 | 1 | 100 | 1 | 1 | |
| 일본오엽송 | | 2 | " | 12 | — | — | — | — | |
| 자바고무나무 | | 1 | " | 10 | 1 | 10 | — | — | |
| 장미 | | 6 | " | 2,249 | 5 | 2,239 | — | — | |
| 전나무 | | 1 | " | 10 | 1 | 10 | — | — | |
| 조릿대 | | 1 | " | 20 | — | — | — | — | |
| 종려죽 | | 2 | " | 750 | 1 | 700 | 1 | 50 | |
| 주목 | | 4 | " | 10,506 | 3 | 806 | — | — | |
| 즐무늬드라세나 | | 1 | " | 3 | 1 | 3 | — | — | |
| 취퐁나무 | | 1 | " | 200 | 1 | 200 | — | — | |
| 진중 | | 1 | " | 34 | 1 | 34 | — | — | |
| 차나무 | | 1 | " | 1 | — | — | 1 | 1 | |
| 참빛살나무 | | 2 | " | 22 | — | — | — | — | |
| 철쭉나무 | | 38 | " | 3,660 | 26 | 3,173 | 6 | 39 | |

| 식물명 | 구 분 | | 수 량 | 소 득 | | 폐 기 | | 비 고 |
|------------|-----|-----|--------|-----|--------|-----|-----|-----|
| | 건 수 | 단 위 | | 건 수 | 수 량 | 건 수 | 수 량 | |
| 측 백 나 무 | 1 | 개 | 40 | 1 | 40 | — | — | |
| 층 층 나 무 | 3 | " | 112 | — | — | 1 | 70 | |
| 칠 리 향 | 1 | " | 2 | — | — | — | — | |
| 켄 터 아 야 자 | 3 | " | 1,196 | 1 | 10 | — | — | |
| 코 오 피 나 무 | 1 | " | 1,000 | 1 | 1,000 | — | — | |
| 탕 차 나 무 | 1 | " | 2,000 | 1 | 2,000 | — | — | |
| 테 노 우 메 | 1 | " | 20 | — | — | — | — | |
| 파 오 네 리 아 | 1 | " | 10 | — | — | 1 | 10 | |
| 판 다 너 스 | 1 | " | 1 | 1 | 1 | — | — | |
| 편 백 | 2 | " | 35 | 1 | 2 | — | — | |
| 포 푸 라 나 무 | 1 | " | 1,000 | 1 | 1,000 | — | — | |
| 필리시움다시펜스 | 1 | " | 2 | — | — | 1 | 2 | |
| 해 송 | 2 | " | 64 | — | — | — | — | |
| 향 나 무 | 4 | " | 32 | 1 | 5 | — | — | |
| 황 매 화 | 1 | " | 600 | 1 | 600 | — | — | |
| 황 야 자 | 1 | " | 300 | — | — | — | — | |
| 회 나 무 | 1 | " | 100 | 1 | 100 | — | — | |
| 회 양 목 | 1 | " | 20 | 1 | 20 | — | — | |
| 기 타 | 9 | " | 994 | 8 | 970 | — | — | |
| 4) 기 타 묘 목 | 35 | 개 | 27,402 | 24 | 23,622 | 2 | 24 | |
| 고 추 냉 이 묘 | 3 | " | 12,302 | 1 | 10,302 | — | — | |
| 딸 기 묘 | 27 | " | 13,593 | 20 | 11,820 | 2 | 24 | |
| 돼 지 감 자 묘 | 1 | " | 2 | — | — | — | — | |
| 수 초 묘 | 3 | " | 1,500 | 3 | 1,500 | — | — | |
| 페 피 노 묘 | 1 | " | 5 | — | — | — | — | |
| 3. 구 근 류 | | | | | | | | |
| 1) 화 화 구 근 | 8 | kg | 837 | 6 | 497 | — | — | |

| 식물명 | 구분 | 건수 | 단위 | 수량 | 소독 | | 폐기 | | 비고 |
|------------|----|-----|----|------------|-----|-----------|----|----|----|
| | | | | | 건수 | 수량 | 건수 | 수량 | |
| | | 282 | 개 | 29,800,686 | 173 | 4,847,042 | 4 | 20 | |
| 구근아 이리스 | | 2 | kg | 64 | 1 | 4 | — | — | |
| " | | 26 | 개 | 3,721,374 | 13 | 1,605,087 | — | — | |
| 클라디올리스 | | 2 | kg | 439 | 2 | 439 | — | — | |
| " | | 60 | 개 | 17,232,440 | 27 | 2,395,140 | — | — | |
| 다 알 리 아 | | 20 | " | 146 | 16 | 131 | 2 | 10 | |
| 라 년 쿨 리 스 | | 1 | " | 50 | 1 | 50 | — | — | |
| 무 스 카 리 | | 1 | " | 5,000 | 1 | 5,000 | — | — | |
| 백 함 | | 20 | " | 1,513,312 | 11 | 516,105 | 1 | 5 | |
| 수 선 | | 19 | " | 53,329 | 13 | 10,324 | 1 | 5 | |
| 아 네 모 네 | | 3 | kg | 54 | 3 | 54 | — | — | |
| " | | 18 | 개 | 5,317 | 18 | 5,317 | — | — | |
| 아 마 릴 리 스 | | 27 | " | 4,160 | 24 | 145 | — | — | |
| 알 리 움 | | 3 | " | 12,600 | 2 | 12,000 | — | — | |
| 칸 나 | | 7 | " | 86,000 | 3 | 13,000 | — | — | |
| 칼 라 | | 2 | " | 65 | 1 | 60 | — | — | |
| 크 로 켜 스 | | 10 | " | 77,700 | 4 | 10,080 | — | — | |
| 튜 올 립 | | 45 | " | 6,473,713 | 27 | 83,398 | — | — | |
| 티 그리 디 아 | | 1 | " | 15 | 1 | 15 | — | — | |
| 프 리 지 어 | | 1 | kg | 280 | — | — | — | — | |
| " | | 7 | 개 | 287,010 | 4 | 186,010 | — | — | |
| 히 야 신 스 | | 11 | " | 328,320 | 3 | 5,045 | — | — | |
| 기 타 | | 4 | " | 135 | 4 | 135 | — | — | |
| 2) 채 소 구 근 | | 1 | kg | 1 | 1 | 1 | — | — | |
| | | 1 | 개 | 120 | 1 | 120 | — | — | |
| 마 늘 | | 1 | kg | 1 | 1 | 1 | — | — | |
| 파 | | 1 | 개 | 120 | 1 | 120 | — | — | |

| 식물명 | 구분 | 건수 | 단위 | 수량 | 소독 | | 폐기 | | 비고 |
|---------------|----|-----|----|---------|----|---------|----|-----|----|
| | | | | | 건수 | 수량 | 건수 | 수량 | |
| 4. 서 류 | | | | | | | | | |
| 1) 감 자 류 | | 4 | kg | 32,916 | 2 | 11 | 1 | 1 | |
| 감 자 | | 3 | " | 32,914 | 1 | 10 | — | — | |
| 돼 지 감 자 | | 1 | " | 2 | 1 | 1 | 1 | 1 | |
| 5. 기 타 | | 119 | kg | 44,496 | 65 | 1,372 | 2 | 5 | |
| | | 15 | 개 | 218,925 | 11 | 212,602 | — | — | |
| 감 굴 접 수 | | 14 | kg | 87 | 4 | 27 | — | — | |
| 고 무 나 무 삼 수 | | 1 | " | 2 | — | — | — | — | |
| " | | 5 | 개 | 24,638 | 1 | 18,315 | — | — | |
| 고 추 냉 이 뿌 리 | | 1 | kg | 2 | — | — | — | — | |
| 녹 차 삼 수 | | 2 | " | 82 | — | — | — | — | |
| 덩 굴 차 뿌 리 | | 7 | 개 | 163,971 | 7 | 163,971 | — | — | |
| 드 라 세 나 삼 수 | | 3 | kg | 8 | 3 | 8 | — | — | |
| 디 펜 바 키 야 삼 수 | | 2 | " | 6 | 2 | 6 | — | — | |
| 만 년 청 삼 수 | | 59 | " | 160 | 31 | 78 | 1 | 4.9 | |
| 사 철 나 무 삼 수 | | 2 | " | 3 | 2 | 3 | — | — | |
| 아 몬 드 삼 수 | | 1 | " | 125 | — | — | — | — | |
| 야 자 삼 수 | | 1 | " | 45 | — | — | — | — | |
| 용 수 나 무 삼 수 | | 1 | " | 0.1 | 1 | 0.1 | — | — | |
| 인 삼 뿌 리 | | 1 | " | 0.1 | — | — | 1 | 0.1 | |
| 잔 디 묘 | | 1 | " | 28 | 1 | 28 | — | — | |
| 제 라 늄 삼 수 | | 3 | " | 8 | 3 | 8 | — | — | |
| 카 네 이 션 삼 수 | | 1 | " | 514 | 1 | 514 | — | — | |
| 파 인 애 플 삼 수 | | 2 | " | 4 | — | — | — | — | |
| 패 랭 이 삼 수 | | 1 | 개 | 30,200 | 1 | 30,200 | — | — | |
| 포 도 삼 수 | | 2 | kg | 4 | 2 | 4 | — | — | |
| 포 프 라 삼 수 | | 1 | " | 1.3 | — | — | — | — | |
| 프로 테 아 스 삼 수 | | 2 | " | 16.5 | 2 | 16.5 | — | — | |

| 식물명 | 구분 | 건수 | 단위 | 수량 | 소독 | | 폐기 | | 비고 |
|--------------|----|-----|----|---------------|-----|---------------|----|-------|----|
| | | | | | 건수 | 수량 | 건수 | 수량 | |
| 호프삼수 | | 1 | 개 | 100 | 1 | 100 | — | — | |
| 호프종근 | | 1 | " | 16 | 1 | 16 | — | — | |
| 황철나무삼수 | | 1 | kg | 0.3 | 1 | 0.3 | — | — | |
| 웨이조아삼수 | | 1 | " | 1.8 | — | — | — | — | |
| 기타 | | 17 | " | 43,397.9 | 12 | 679.1 | — | — | |
| II. 파종 및 재식용 | | | | | | | | | |
| 이 아닌 것 | | | | | | | | | |
| 1. 곡 류 | | | | | | | | | |
| 1)미곡 | | 27 | kg | 436,677 | 2 | 51,828 | — | — | |
| 백미 | | 11 | " | 21,934 | — | — | — | — | |
| 참쌀 | | 13 | " | 372,400 | 1 | 20,100 | — | — | |
| 현미 | | 3 | " | 42,343 | 1 | 31,728 | — | — | |
| 2)대맥 | | 4 | kg | 42 | — | — | — | — | |
| 대맥 | | 3 | " | 17 | — | — | — | — | |
| 정맥 | | 1 | " | 25 | — | — | — | — | |
| 3)소맥 | | 304 | kg | 3,492,271,440 | 52 | 541,215,529 | 2 | 8,045 | |
| 소맥 | | 286 | " | 3,450,561,381 | 40 | 521,406,470 | 2 | 8,045 | |
| 호맥 | | 18 | " | 41,710,059 | 12 | 19,809,059 | — | — | |
| 4)옥수수 | | 625 | kg | 3,801,483,400 | 324 | 1,946,206,651 | 1 | 8 | |
| 옥수수 | | 625 | " | 3,801,483,400 | 324 | 1,946,206,651 | 1 | 8 | |
| 5)두류 | | 158 | kg | 1,078,825,347 | 50 | 413,517,991 | 1 | 2 | |
| 녹두 | | 3 | " | 1,034,000 | 1 | 500,000 | — | — | |
| 대두 | | 54 | " | 1,057,597,872 | 17 | 405,816,437 | — | — | |
| 완두 | | 2 | " | 3 | — | — | 1 | 2 | |

| 식물명 | 구분 | 건수 | 단위 | 수량 | 소독 | | 폐기 | | 비고 |
|------|----|-----|----|-------------|-----|-------------|----|----|----|
| | | | | | 건수 | 수량 | 건수 | 수량 | |
| 적 | 두 | 99 | kg | 20,193,472 | 32 | 7,201,554 | — | — | |
| 6) 기 | 타 | 482 | kg | 663,479,666 | 246 | 330,308,653 | 1 | 5 | |
| 강 | 남 | 6 | " | 52,059 | 1 | 34,800 | 1 | 5 | |
| 귀 | 리 | 3 | " | 124,050 | — | — | — | — | |
| 기 | 장 | 1 | " | 5 | — | — | — | — | |
| 낙 | 곡 | 23 | " | 25,894,534 | 6 | 6,092,333 | — | — | |
| 도 | 토리 | 1 | " | 30 | — | — | — | — | |
| 돌 | 콩 | 1 | " | 10 | — | — | — | — | |
| 맥 | 아 | 19 | " | 1,320,181 | — | — | — | — | |
| 맥 | 주 | 2 | " | 43,862 | — | — | — | — | |
| 맵 | 쌀 | 2 | " | 14,760 | — | — | — | — | |
| 매 | 밀 | 1 | " | 132,160 | 1 | 132,160 | — | — | |
| 매 | 밀 | 1 | " | 8,645 | — | — | — | — | |
| 밀 | 가 | 1 | " | 1 | — | — | — | — | |
| 소 | 맥 | 245 | " | 370,378,893 | 155 | 204,548,750 | — | — | |
| 소 | 맥 | 2 | " | 6,000,000 | — | — | — | — | |
| 수 | 수 | 129 | " | 246,590,175 | 62 | 110,250,000 | — | — | |
| 옥 | 수 | 35 | " | 9,593,864 | 15 | 5,950,610 | — | — | |
| 울 | 부 | 2 | " | 26,300 | — | — | — | — | |
| 콩 | 가 | 2 | " | 137 | — | — | — | — | |
| 탈 | 지 | 6 | " | 3,300,000 | 6 | 3,300,000 | — | — | |
| 2. 서 | 류 | | | | | | | | |
| 1) 감 | 자 | 1 | kg | 6 | — | — | 1 | 6 | |
| 감 | 자 | 1 | " | 6 | — | — | 1 | 6 | |
| 2) 고 | 구 | 3 | kg | 17 | — | — | 2 | 15 | |
| 고 | 구 | 3 | " | 17 | — | — | 2 | 15 | |

| 식물명 | 구분 | 건수 | 단위 | 수량 | 소독 | | 폐기 | | 비고 |
|---------------|----|-------|----|-------------|-----|-------------|-----|--------|----|
| | | | | | 건수 | 수량 | 건수 | 수량 | |
| 3) 타피오카칩 | | 76 | kg | 257,372,591 | 36 | 104,614,040 | — | — | |
| 타피오카칩 | | 76 | " | 257,372,591 | 36 | 104,614,040 | — | — | |
| 4) 기 타 | | 5 | kg | 280,001 | — | — | 1 | 1 | |
| 감자녹말 | | 3 | " | 204,000 | — | — | — | — | |
| 타피오카녹말 | | 2 | " | 76,001 | — | — | 1 | 1 | |
| 3. 과실류 | | | | | | | | | |
| 1) 감 | 귤류 | 1,069 | kg | 7,063,182 | 238 | 1,088,591 | 356 | 21,651 | |
| 감 | 귤 | 926 | " | 5,655,381 | 167 | 323,342 | 344 | 14,449 | |
| 레몬 | | 139 | " | 1,356,794 | 71 | 765,249 | 10 | 7,195 | |
| 은주 | 귤 | 2 | " | 7 | — | — | 2 | 7 | |
| 유자 | | 2 | " | 51,000 | — | — | — | — | |
| 2) 인과 및 준인과 | | 235 | kg | 1,292 | — | — | 180 | 832 | |
| 감 | | 13 | " | 82 | — | — | 2 | 2 | |
| 꽃감 | | 1 | " | 3 | — | — | — | — | |
| 단감 | | 3 | " | 18 | — | — | — | — | |
| 모과 | | 1 | " | 9 | — | — | — | — | |
| 배 | | 43 | " | 366 | — | — | 6 | 22 | |
| 비파 | | 5 | " | 14 | — | — | 3 | 8 | |
| 사과 | | 169 | " | 800 | — | — | 169 | 800 | |
| 3) 핵과 및 장과 | | 301 | kg | 3,896,670 | — | — | 57 | 402 | |
| 전대추 | | 2 | " | 4 | — | — | — | — | |
| 전자두 | | 1 | " | 3,402 | — | — | — | — | |
| 전포도 | | 182 | " | 3,887,332 | — | — | — | — | |
| 대추 | | 7 | " | 27 | — | — | 4 | 24 | |
| 매실 | | 1 | " | 2 | — | — | — | — | |

| 식물명 | 구분 | | 수량 | 소독 | | 폐기 | | 비고 |
|--------|-------|----|-----------|----|-----------|-------|--------|----|
| | 건수 | 단위 | | 건수 | 수량 | 건수 | 수량 | |
| 무화과 | 2 | kg | 14 | — | — | — | — | |
| 복숭아 | 17 | " | 87 | — | — | 4 | 16 | |
| 석류 | 6 | " | 396 | — | — | 5 | 161 | |
| 앵두 | 1 | " | 2 | — | — | — | — | |
| 양벚 | 18 | " | 5,160 | — | — | 9 | 71 | |
| 양앵두 | 1 | " | 3 | — | — | 1 | 3 | |
| 자두 | 4 | " | 8 | — | — | 4 | 8 | |
| 포도 | 59 | " | 233 | — | — | 30 | 119 | |
| 4) 견과류 | 373 | kg | 137,396 | — | — | 33 | 62 | |
| 밤 | 2 | " | 3 | — | — | — | — | |
| 은행 | 21 | " | 133,020 | — | — | — | — | |
| 잣 | 309 | " | 4,281 | — | — | — | — | |
| 피칸 | 5 | " | 3 | — | — | 5 | 3 | |
| 호두 | 36 | " | 89 | — | — | 28 | 59 | |
| 5) 남양과 | 3,597 | kg | 4,655,747 | 56 | 2,850,737 | 2,425 | 47,255 | |
| 구아과 | 9 | " | 32 | — | — | 9 | 32 | |
| 대추야자 | 6 | " | 91 | — | — | 3 | 49 | |
| 도리안 | 1 | " | 3 | — | — | 1 | 3 | |
| 람부탄 | 15 | " | 62 | — | — | 15 | 62 | |
| 마르메로 | 3 | " | 15 | — | — | 3 | 15 | |
| 맹고 | 202 | " | 1,176 | — | — | 202 | 1,176 | |
| 맹고스틴 | 16 | " | 56 | — | — | 15 | 54 | |
| 바나나 | 2,394 | " | 3,884,023 | 2 | 2,817,976 | 1,976 | 44,576 | |
| 반석류 | 4 | " | 40 | — | — | 3 | 16 | |
| 브라질넛트 | 1 | " | 1 | — | — | 1 | 1 | |
| 스타애플 | 30 | " | 143 | — | — | 30 | 143 | |
| 알몬드 | 57 | " | 658,286 | 1 | 4,095 | 1 | 1 | |

| 식물명 | 구분 | 건수 | 단위 | 수량 | 소독 | | 폐기 | | 비고 |
|---------------|----|------------|-----------|----------------|-----------|----------------|------------|------------|----|
| | | | | | 건수 | 수량 | 건수 | 수량 | |
| 애보카도 | | 7 | kg | 34 | — | — | 5 | 27 | |
| 야자 | | 21 | " | 17,377 | 1 | 15,000 | — | — | |
| 양다래 | | 86 | " | 19,239 | 51 | 13,663 | 6 | 15 | |
| 여지 | | 77 | " | 39,905 | — | — | 75 | 465 | |
| 올리브 | | 1 | " | 12 | — | — | — | — | |
| 카슈 | | 4 | " | 4 | — | — | — | — | |
| 캐슈넛트 | | 7 | " | 65 | — | — | — | — | |
| 코코넛트 | | 14 | " | 91 | — | — | — | — | |
| 콜라얼매 | | 1 | " | 2 | — | — | — | — | |
| 탄빵 | | 3 | " | 13 | — | — | — | 13 | |
| 티지 | | 1 | " | 20,000 | — | — | — | — | |
| 파인애플 | | 585 | " | 14,814 | 1 | 3 | 26 | 356 | |
| 파파야 | | 51 | " | 253 | — | — | 49 | 241 | |
| 판노끼 | | 1 | " | 5 | — | — | 1 | 5 | |
| 피스타치오 | | 1 | " | 5 | — | — | 1 | 5 | |
| 4. 채소류 | | | | | | | | | |
| 1) 과채류 | | 294 | kg | 972,675 | 73 | 416,749 | 122 | 611 | |
| 가치 | | 1 | " | 5 | — | — | — | — | |
| 건고추 | | 51 | " | 875,263 | 20 | 386,068 | — | — | |
| 건호박 | | 2 | " | 1 | — | — | — | — | |
| 고추 | | 7 | " | 18 | — | — | 7 | 18 | |
| 딸기 | | 13 | " | 55 | — | — | 4 | 24 | |
| 도마도 | | 4 | " | 12 | — | — | 1 | 3 | |
| 루우핀콩 | | 1 | " | 65,761 | — | — | — | — | |
| 메론 | | 187 | " | 31,447 | 53 | 30,681 | 87 | 483 | |
| 수박 | | 12 | " | 33 | — | — | 10 | 27 | |
| 오이 | | 1 | " | 1 | — | — | 1 | 1 | |
| 오코라 | | 1 | " | 10 | — | — | 1 | 10 | |

| 식물명 | 구분 | 건수 | 단위 | 수량 | 소독 | | 폐기 | | 비고 |
|---------|----|-----|----|-----------|----|---------|----|-----|----|
| | | | | | 건수 | 수량 | 건수 | 수량 | |
| 꽃콩(저두) | | 7 | kg | 33 | — | — | 7 | 33 | |
| 피만 | | 2 | " | 17 | — | — | 1 | 1 | |
| 호박 | | 5 | " | 19 | — | — | 3 | 11 | |
| 2) 엽경채류 | | 19 | kg | 1,776 | — | — | 4 | 12 | |
| 갓 | | 2 | " | 7 | — | — | 1 | 5 | |
| 배추 | | 1 | " | 1 | — | — | — | — | |
| 부룩코리 | | 2 | " | 5 | — | — | 1 | 1 | |
| 부추 | | 1 | " | 1 | — | — | — | — | |
| 삼치 | | 10 | " | 1,715 | — | — | 1 | 5 | |
| 셀리리 | | 1 | " | 1 | — | — | 1 | 1 | |
| 양파 | | 1 | " | 40 | — | — | — | — | |
| 파아슬리 | | 1 | " | 6 | — | — | — | — | |
| 3) 근채류 | | 73 | kg | 42,123 | — | — | 23 | 121 | |
| 전당근 | | 1 | " | 400 | — | — | — | — | |
| 전더덕 | | 1 | " | 2 | — | — | — | — | |
| 전도라지 | | 3 | " | 1 | — | — | — | — | |
| 전마늘 | | 2 | " | 9 | — | — | — | — | |
| 당근 | | 1 | " | 20 | — | — | 1 | 20 | |
| 마늘 | | 38 | " | 41,575 | — | — | 10 | 39 | |
| 무우 | | 2 | " | 42 | — | — | — | — | |
| 생강 | | 19 | " | 49 | — | — | 9 | 41 | |
| 순무 | | 1 | " | 2 | — | — | — | — | |
| 연근 | | 1 | " | 1 | — | — | — | — | |
| 우엉 | | 1 | " | 1 | — | — | — | — | |
| 토란 | | 3 | " | 21 | — | — | 3 | 21 | |
| 4) 기타 | | 298 | kg | 1,509,916 | 20 | 346,429 | 2 | 26 | |
| 건고비 | | 6 | " | 8,704 | 1 | 2,000 | — | — | |
| 건고사리 | | 200 | " | 820 | — | — | 1 | 16 | |

| 식물명 | 구분 | 건수 | 단위 | 수량 | 소독 | | 폐기 | | 비고 |
|-------------|----|-------|----------------|-----------|-------|-----------|----|----|----|
| | | | | | 건수 | 수량 | 건수 | 수량 | |
| 건냉이 | | 1 | kg | 10,000 | — | — | — | — | |
| 건토란대 | | 1 | " | 1 | — | — | — | — | |
| 고추가루 | | 10 | " | 1,648 | — | — | — | — | |
| 곤약구 | | 62 | " | 1,349,712 | 17 | 298,889 | 1 | 10 | |
| 마 | | 1 | " | 3 | — | — | — | — | |
| 무우말랭이 | | 7 | " | 100,040 | 2 | 45,540 | — | — | |
| 산나물 | | 3 | " | 38,969 | — | — | — | — | |
| 수박껍질 | | 1 | " | 3 | — | — | — | — | |
| 숙 | | 4 | " | 13 | — | — | — | — | |
| 죽순 | | 1 | " | 2 | — | — | — | — | |
| 취나물 | | 1 | " | 1 | — | — | — | — | |
| 5. 목재 및 죽재류 | | | | | | | | | |
| 1) 나왕원목 | | 1,116 | m ³ | 3,408,290 | 1,114 | 3,374,545 | — | — | |
| 나왕원목 | | 1,116 | " | 3,408,290 | 1,114 | 3,374,545 | — | — | |
| 2) 송원목 | | 389 | m ³ | 2,331,150 | 387 | 2,329,493 | 1 | 6 | |
| 뉴질랜드송 | | 27 | " | 116,177 | 27 | 116,177 | — | — | |
| 미송 | | 321 | " | 1,688,569 | 319 | 1,686,912 | 1 | 6 | |
| 소련송 | | 1 | " | 6,297 | 1 | 6,297 | — | — | |
| 적송 | | 3 | " | 6,299 | 3 | 6,299 | — | — | |
| 칠레송 | | 32 | " | 511,755 | 32 | 511,755 | — | — | |
| 기타송 | | 5 | " | 2,053 | 5 | 2,053 | — | — | |
| 3) 특수재원목 | | 1,057 | m ³ | 275,458 | 963 | 261,600 | — | — | |
| 가문비나무 | | 31 | " | 53,502 | 31 | 53,502 | — | — | |
| 너도밤나무 | | 1 | " | 9 | 1 | 9 | — | — | |
| 녹나무 | | 1 | " | 5 | 1 | 5 | — | — | |
| 느릅나무 | | 71 | " | 7,316 | 66 | 7,090 | — | — | |

| 식물명 | 구분 | 건수 | 단위 | 수량 | 소독 | | 폐기 | | 비고 |
|---------|----|-----|----------------|---------|-----|---------|----|----|----|
| | | | | | 건수 | 수량 | 건수 | 수량 | |
| 단풍나무 | | 148 | m ² | 10,902 | 148 | 10,902 | — | — | |
| 두릅나무 | | 3 | " | 70 | 3 | 70 | — | — | |
| 마이덩원목 | | 1 | " | 58 | 1 | 58 | — | — | |
| 물푸레나무 | | 7 | " | 72 | 6 | 62 | — | — | |
| 미류나무 | | 10 | " | 337 | 10 | 337 | — | — | |
| 밤나무 | | 2 | " | 18 | 1 | 1 | — | — | |
| 배단향원목 | | 1 | " | 66 | 1 | 66 | — | — | |
| 백편나무 | | 1 | " | 5 | 1 | 5 | — | — | |
| 벗나무 | | 8 | " | 118 | 8 | 118 | — | — | |
| 뽕나무 | | 1 | " | 1 | 1 | 1 | — | — | |
| 사사프러스원목 | | 2 | " | 14 | 2 | 14 | — | — | |
| 사프레원목 | | 9 | " | 538 | 8 | 451 | — | — | |
| 삼나무 | | 190 | " | 118,455 | 155 | 106,541 | — | — | |
| 소노케링원목 | | 1 | " | 54 | — | — | — | — | |
| 아프리카원목 | | 13 | " | 63,793 | 12 | 63,791 | — | — | |
| 오리나무 | | 10 | " | 1,261 | 10 | 1,261 | — | — | |
| 웬스나무 | | 1 | " | 9 | 1 | 9 | — | — | |
| 유창원목 | | 3 | " | 7 | — | — | — | — | |
| 음나무 | | 1 | " | 23 | 1 | 23 | — | — | |
| 자작나무 | | 4 | " | 29 | 4 | 29 | — | — | |
| 전나무 | | 8 | " | 1,768 | 8 | 1,768 | — | — | |
| 젤코바원목 | | 54 | " | 1,834 | 50 | 1,748 | — | — | |
| 주목 | | 1 | " | 2 | 1 | 2 | — | — | |
| 참나무 | | 120 | " | 2,835 | 114 | 2,735 | — | — | |
| 카카오원목 | | 1 | " | 528 | 1 | 528 | — | — | |
| 커피나무 | | 1 | " | 1 | 1 | 1 | — | — | |
| 티크원목 | | 65 | " | 3,177 | 34 | 1,997 | — | — | |
| 피로사원목 | | 1 | " | 41 | — | — | — | — | |
| 팽나무 | | 1 | " | 5 | 1 | 5 | — | — | |

| 식물명 | 구분 | 건수 | 단위 | 수량 | 소독 | | 폐기 | | 비고 |
|---------|----|-------|----|-------------|-----|------------|----|----|----|
| | | | | | 건수 | 수량 | 건수 | 수량 | |
| 포프라 | | 3 | ㎡ | 1,892 | 2 | 1,858 | — | — | |
| 푸라두 | | 11 | " | 581 | 10 | 519 | — | — | |
| 피나무 | | 11 | " | 274 | 11 | 274 | — | — | |
| 향나무 | | 28 | " | 2,137 | 28 | 2,137 | — | — | |
| 호도나무 | | 228 | " | 3,422 | 226 | 3,384 | — | — | |
| 흑단나무 | | 2 | " | 165 | 2 | 165 | — | — | |
| MAYDAN | | 2 | " | 134 | 2 | 134 | — | — | |
| 4) 죽재류 | | 68 | kg | 7,727,983 | 9 | 1,685,482 | 1 | 2 | |
| 대나무봉 | | 10 | " | 57,029 | 2 | 19,820 | — | — | |
| 대나무살 | | 3 | " | 23,730 | — | — | — | — | |
| 대나무판 | | 1 | " | 950 | — | — | — | — | |
| 대발 | | 22 | " | 468,232 | 5 | 251,662 | — | — | |
| 맹종죽 | | 3 | " | 388,800 | — | — | — | — | |
| 청환죽 | | 8 | " | 3,668,347 | — | — | 1 | 2 | |
| 편죽 | | 2 | " | 14,400 | — | — | — | — | |
| 활죽 | | 12 | " | 3,083,143 | 2 | 1,414,000 | — | — | |
| 기타죽제품 | | 7 | " | 23,352 | — | — | — | — | |
| 5) 기타 | | 502 | kg | 118,602,905 | 176 | 58,445,767 | — | — | |
| | | 1,365 | ㎡ | 269,426 | 309 | 137,388 | 1 | 1 | |
| | | 3 | 개 | 1,154 | 3 | 1,154 | — | — | |
| 가문비나무각재 | | 52 | ㎡ | 24,778 | 15 | 7,193 | — | — | |
| 고무나무각재 | | 127 | " | 7,475 | 17 | 1,265 | — | — | |
| 나왕각재 | | 309 | " | 180,197 | 135 | 112,188 | — | — | |
| 낙엽송각재 | | 1 | " | 1 | 1 | 1 | — | — | |
| 너도밤나무각재 | | 1 | " | 52 | 1 | 52 | — | — | |
| 녹나무각재 | | 1 | " | 3 | 1 | 3 | — | — | |
| 느릅나무각재 | | 1 | " | 7 | — | — | — | — | |

| 구분 식물명 | 건수 | 단위 | 수량 | 소독 | | 폐기 | | 비고 |
|------------|-----|----|-------------|-----|------------|----|----|----|
| | | | | 건수 | 수량 | 건수 | 수량 | |
| 단풍나무각재 | 114 | ㎡ | 6,204 | 10 | 435 | — | — | |
| 등나무원목 | 435 | kg | 5,805,566 | 170 | 2,670,087 | — | — | |
| 마로라각재 | 1 | ㎡ | 4 | — | — | — | — | |
| 마호가니각재 | 7 | " | 314 | 1 | 10 | — | — | |
| 물푸레나무각재 | 1 | kg | 18,000 | — | — | — | — | |
| " | 1 | ㎡ | 3 | — | — | — | — | |
| 발사각재 | 8 | " | 382 | — | — | — | — | |
| 밤나무각재 | 41 | " | 1,308 | 8 | 237 | — | — | |
| 베니어 | 200 | " | 23,438 | 24 | 7,123 | — | — | |
| 벗나무각재 | 14 | " | 534 | 4 | 93 | — | — | |
| 불단각재 | 13 | " | 22 | — | — | — | — | |
| 삼나무각재 | 5 | " | 237 | — | — | — | — | |
| 서나무각재 | 27 | " | 1,326 | 14 | 839 | — | — | |
| 소나무각재 | 14 | " | 1,334 | 3 | 464 | — | — | |
| 소노케링각재 | 71 | " | 1,476 | 31 | 654 | — | — | |
| 시마코쿠각재 | 1 | " | 2 | — | — | — | — | |
| 오동나무각재 | 2 | " | 22 | — | — | — | — | |
| 오리나무각재 | 11 | " | 439 | — | — | — | — | |
| 우드칩 | 8 | kg | 101,212,000 | 4 | 45,896,000 | — | — | |
| 자단각재 | 33 | ㎡ | 274 | 4 | 80 | — | — | |
| 자작나무각재 | 24 | " | 1,079 | 6 | 524 | — | — | |
| 장미각재 | 26 | " | 87 | 1 | 2 | — | — | |
| 전나무각재 | 4 | " | 43 | — | — | — | — | |
| 젤루통각재 | 24 | " | 804 | 1 | 33 | — | — | |
| 주목각재 | 3 | " | 14 | 3 | 14 | — | — | |
| 참나무각재 | 73 | " | 2,615 | 4 | 97 | — | — | |
| 참나무마루판 | 1 | " | 11 | — | — | — | — | |
| 참피나무각재 | 22 | " | 1,363 | 1 | 35 | — | — | |
| 톱밥(나무가루포함) | 58 | kg | 11,567,339 | 2 | 9,879,680 | — | — | |

| 구분 식물명 | 건수 | 단위 | 수량 | 소독 | | 폐기 | | 비고 |
|------------|----|----|--------|----|--------|----|-----|----|
| | | | | 건수 | 수량 | 건수 | 수량 | |
| 톱밥(나무가루포함) | 6 | m³ | 96 | 1 | 20 | — | — | |
| 티크각재 | 9 | " | 370 | 2 | 221 | — | — | |
| 파덕각재 | 4 | " | 45 | 1 | 16 | — | — | |
| 편재각재 | 1 | " | 18 | — | — | — | — | |
| 포푸라각재 | 3 | " | 83 | — | — | — | — | |
| 합판 | 38 | " | 701 | 2 | 5 | — | — | |
| 해고원목 | 2 | 개 | 626 | 2 | 626 | — | — | |
| 향나무각재 | 10 | m³ | 423 | — | — | 1 | 1 | |
| 호각재 | 1 | " | 5 | — | — | — | — | |
| 호도나무각재 | 5 | " | 221 | 1 | 43 | — | — | |
| 호로링각재 | 3 | " | 4 | — | — | — | — | |
| 후박나무각재 | 1 | " | 17 | — | — | — | — | |
| 흑단각재 | 10 | " | 69 | 3 | 32 | — | — | |
| Wood Waste | 5 | " | 8,068 | 1 | 2,569 | — | — | |
| " | 1 | 개 | 528 | 1 | 528 | — | — | |
| 기타 | 37 | m³ | 3,463 | 13 | 3,140 | — | — | |
| 6. 버섯류 | | | | | | | | |
| 1) 생버섯 | 7 | kg | 614 | — | — | 1 | 4 | |
| 양송이 | 7 | " | 614 | — | — | 1 | 4 | |
| 2) 건조버섯 | 98 | kg | 74,826 | 21 | 45,077 | 1 | 0.5 | |
| 목이 | 35 | " | 72,667 | 18 | 44,829 | — | — | |
| 싸리버섯 | 7 | " | 5 | — | — | 1 | 0.5 | |
| 석이 | 3 | " | 337 | — | — | — | — | |
| 영지버섯 | 20 | " | 1,693 | 3 | 248 | — | — | |
| 표고버섯 | 17 | " | 57 | — | — | — | — | |
| 기타버섯 | 16 | " | 67 | — | — | — | — | |

| 식물명 | 구분 | 건수 | 단위 | 수량 | 소독 | | 폐기 | | 비고 |
|--------|----|-------|----|------------|-------|------------|----|----|----|
| | | | | | 건수 | 수량 | 건수 | 수량 | |
| 7. 섬유류 | | 390 | kg | 8,237,377 | 191 | 4,403,419 | — | — | |
| 대마 | | 1 | " | 5,000 | — | — | — | — | |
| 사이실마 | | 82 | " | 2,281,342 | 60 | 1,764,718 | — | — | |
| 아마 | | 157 | " | 3,296,245 | 48 | 969,045 | — | — | |
| 아바카 | | 36 | " | 961,350 | 30 | 897,600 | — | — | |
| 저마 | | 2 | " | 20,001 | — | — | — | — | |
| 코코넛섬유 | | 12 | " | 113,082 | 4 | 32,750 | — | — | |
| 팜섬유 | | 81 | " | 1,205,312 | 41 | 626,456 | — | — | |
| 황마 | | 16 | " | 352,485 | 8 | 112,850 | — | — | |
| 기타섬유 | | 3 | " | 2,560 | — | — | — | — | |
| 8. 유료류 | | 144 | kg | 47,856,005 | 47 | 33,254,594 | 4 | 36 | |
| 땅콩 | | 30 | " | 5,762,293 | 5 | 3,241,110 | 1 | 1 | |
| 목화씨 | | 2 | " | 6 | 1 | 5 | — | — | |
| 유채 | | 1 | " | 11,058,000 | — | — | — | — | |
| 참깨 | | 40 | " | 1,991,701 | 2 | 1,988,350 | 2 | 34 | |
| 코푸라 | | 34 | " | 26,919,325 | 30 | 26,919,315 | 1 | 1 | |
| 피마자 | | 31 | " | 2,124,665 | 9 | 1,105,814 | — | — | |
| 해바라기 | | 4 | " | 11 | — | — | — | — | |
| 기타 | | 2 | " | 4 | — | — | — | — | |
| 9. 한약재 | | 5,464 | kg | 7,247,116 | 1,525 | 2,051,984 | 7 | 16 | |
| 가자 | | 1 | " | 150 | — | — | — | — | |
| 가치자 | | 33 | " | 10,800 | 7 | 3,000 | — | — | |
| 갈근 | | 2 | " | 5,000 | — | — | — | — | |
| 감국 | | 1 | " | 100 | 1 | 100 | — | — | |
| 감송향 | | 5 | " | 250 | 1 | 50 | — | — | |
| 감수 | | 5 | " | 220 | 2 | 70 | — | — | |
| 감인 | | 35 | " | 19,480 | 11 | 5,640 | — | — | |

| 식물명 | 구분 | | 단위 | 수량 | 소독 | | 폐기 | | 비고 |
|------|----|-----|----|-----------|----|---------|----|----|----|
| | 건수 | 수량 | | | 건수 | 수량 | 건수 | 수량 | |
| 감 | 초 | 283 | kg | 1,173,477 | 68 | 269,885 | 1 | 1 | |
| 강진 | 향 | 3 | " | 280 | 1 | 200 | — | — | |
| 강활 | 활 | 43 | " | 55,529 | 17 | 35,377 | — | — | |
| 건강 | 강 | 1 | " | 10,000 | 1 | 10,000 | — | — | |
| 겨자 | 자 | 2 | " | 33,000 | — | — | — | — | |
| 견우자 | 자 | 6 | " | 9,990 | 1 | 2,000 | — | — | |
| 계지 | 지 | 102 | " | 398,271 | 21 | 68,828 | — | — | |
| 계피 | 피 | 192 | " | 600,783 | 48 | 138,792 | — | — | |
| 고련자 | 자 | 1 | " | 100 | 1 | 100 | — | — | |
| 고삼 | 삼 | 1 | " | 1 | — | — | — | — | |
| 고수 | 수 | 14 | " | 39,092 | 6 | 25,920 | — | — | |
| 곡실 | 실 | 1 | " | 100 | — | — | — | — | |
| 골쇠포 | 포 | 33 | " | 12,723 | 13 | 5,430 | — | — | |
| 공사인 | 인 | 110 | " | 86,322 | 29 | 19,772 | — | — | |
| 곽향 | 향 | 74 | " | 180,214 | 42 | 115,401 | — | — | |
| 관동화 | 화 | 38 | " | 6,775 | 15 | 2,580 | — | — | |
| 괴화 | 화 | 18 | " | 4,050 | 8 | 2,000 | — | — | |
| 구기자 | 자 | 2 | " | 12,000 | — | — | — | — | |
| 구자 | 자 | 1 | " | 100 | 1 | 100 | — | — | |
| 구절초 | 초 | 13 | " | 1,394 | 3 | 400 | — | — | |
| 국화 | 화 | 1 | " | 2 | — | — | — | — | |
| 금앵자 | 자 | 32 | " | 7,300 | 10 | 2,900 | — | — | |
| 금오구척 | 척 | 6 | " | 13,000 | 1 | 10,000 | — | — | |
| 금은화 | 화 | 37 | " | 27,959 | 12 | 9,063 | — | — | |
| 금전초 | 초 | 1 | " | 100 | — | — | — | — | |
| 노근 | 근 | 1 | " | 1 | — | — | — | — | |
| 노회 | 회 | 2 | " | 200 | — | — | — | — | |
| 뇌환 | 환 | 1 | " | 40 | 1 | 40 | — | — | |
| 단삼 | 삼 | 66 | " | 28,774 | 24 | 9,890 | — | — | |

| 식물명 | 구분 | 건수 | 단위 | 수량 | 소독 | | 폐기 | | 비고 |
|-----|----|-----|----|---------|----|---------|----|----|----|
| | | | | | 건수 | 수량 | 건수 | 수량 | |
| 당 | 귀 | 5 | kg | 50,696 | — | — | — | — | |
| 대 | 극 | 1 | " | 20 | — | — | — | — | |
| 대 | 복 | 18 | " | 19,000 | 11 | 10,500 | — | — | |
| 대 | 사 | 47 | " | 266,813 | 26 | 154,100 | — | — | |
| 대 | 풍 | 13 | " | 3,600 | 4 | 1,300 | — | — | |
| 대 | 황 | 1 | " | 300 | 1 | 300 | — | — | |
| 도 | 인 | 85 | " | 74,700 | 21 | 17,600 | — | — | |
| 독 | 활 | 1 | " | 1 | — | — | — | — | |
| 동 | 고 | 2 | " | 500 | 2 | 500 | — | — | |
| 두 | 송 | 11 | " | 9,284 | 1 | 40 | — | — | |
| 두 | 총 | 2 | " | 1 | — | — | — | — | |
| 등 | 심 | 34 | " | 2,302 | 12 | 837 | — | — | |
| 마 | 전 | 2 | " | 242 | — | — | — | — | |
| 마 | 황 | 65 | " | 61,613 | 23 | 21,146 | — | — | |
| 맥 | 문 | 47 | " | 40,189 | — | — | — | — | |
| 모 | 근 | 1 | " | 1,000 | — | — | — | — | |
| 목 | 단 | 5 | " | 28,494 | — | — | — | — | |
| 목 | 별 | 10 | " | 1,463 | 3 | 460 | — | — | |
| 목 | 향 | 115 | " | 290,020 | 38 | 105,240 | — | — | |
| 밀 | 몽 | 4 | " | 1,347 | 1 | 100 | — | — | |
| 박 | 하 | 1 | " | 1 | — | — | — | — | |
| 방 | 기 | 44 | " | 20,307 | 15 | 7,117 | — | — | |
| 백 | 검 | 1 | " | 100 | — | — | — | — | |
| 백 | 급 | 11 | " | 1,800 | 2 | 200 | — | — | |
| 백 | 단 | 4 | " | 1,100 | — | — | — | — | |
| 백 | 두 | 118 | " | 32,499 | 34 | 9,819 | — | — | |
| 백 | 럼 | 13 | " | 4,837 | 6 | 2,337 | — | — | |
| 백 | 모 | 5 | " | 1,323 | — | — | — | — | |
| 백 | 부 | 15 | " | 3,300 | 5 | 1,000 | — | — | |

| 식물명 | 구분 | | 건수 | 단위 | 수량 | 소득 | | 폐기 | | 비고 |
|-----|----|---|-----|----|---------|----|--------|----|----|----|
| | | | | | | 건수 | 수량 | 건수 | 수량 | |
| 백 | 부 | 자 | 10 | kg | 3,050 | 3 | 1,500 | — | — | |
| 백 | 자 | 인 | 78 | " | 15,053 | 24 | 4,664 | — | — | |
| 백 | 작 | 약 | 3 | " | 26,000 | — | — | — | — | |
| 백 | | 지 | 1 | " | 1 | — | — | — | — | |
| 백 | 질 | 여 | 10 | " | 1,800 | 3 | 600 | — | — | |
| 백 | | 출 | 2 | " | 19,950 | 1 | 14,980 | — | — | |
| 백 | 편 | 두 | 22 | " | 31,280 | 3 | 5,000 | — | — | |
| 보 | | 두 | 8 | " | 4,430 | 1 | 50 | — | — | |
| 복 | | 령 | 16 | " | 137,380 | 1 | 10,000 | — | — | |
| 봉 | | 출 | 59 | " | 85,080 | 28 | 44,490 | — | — | |
| 부 | | 자 | 92 | " | 34,929 | 23 | 7,839 | — | — | |
| 비 | | 자 | 1 | " | 1 | — | — | — | — | |
| 비 | 파 | 엽 | 9 | " | 1,889 | 4 | 794 | — | — | |
| 비 | | 해 | 2 | " | 250 | 1 | 50 | — | — | |
| 빈 | | 랑 | 53 | " | 148,216 | 18 | 60,594 | — | — | |
| 사 | | 간 | 9 | " | 1,150 | 2 | 400 | — | — | |
| 사 | 군 | 자 | 28 | " | 1,880 | 11 | 740 | — | — | |
| 사 | | 삼 | 1 | " | 1 | — | — | — | — | |
| 사 | 상 | 자 | 11 | " | 2,936 | 1 | 500 | — | — | |
| 사 | | 일 | 2 | " | 3,750 | — | — | — | — | |
| 산 | 두 | 근 | 12 | " | 1,858 | 3 | 500 | — | — | |
| 산 | | 모 | 1 | " | 200 | — | — | — | — | |
| 산 | 사 | 육 | 103 | " | 332,533 | 29 | 67,555 | — | — | |
| 산 | | 약 | 5 | " | 11 | — | — | 2 | 9 | |
| 산 | 조 | 인 | 71 | " | 171,201 | 22 | 65,615 | — | — | |
| 산 | | 초 | 3 | " | 13 | — | — | — | — | |
| 삼 | | 릉 | 56 | " | 23,600 | 17 | 7,589 | — | — | |
| 삼 | 백 | 초 | 3 | " | 9 | — | — | — | — | |
| 삼 | 칠 | 근 | 2 | " | 503 | 1 | 500 | — | — | |

| 식물명 | 구분 | | | 단위 | 수량 | 소독 | | 폐기 | | 비고 |
|-----|----|----|----|---------|----|--------|----|----|--|----|
| | 건수 | 건수 | 수량 | | | 건수 | 수량 | | | |
| 상백피 | 57 | | kg | 43,126 | 15 | 10,203 | — | — | | |
| 상사자 | 3 | | " | 3 | — | — | — | — | | |
| 석곡 | 40 | | " | 10,923 | 8 | 1,631 | — | — | | |
| 석설초 | 1 | | " | 1,000 | — | — | — | — | | |
| 석용황 | 1 | | " | 200 | — | — | — | — | | |
| 석창포 | 53 | | " | 27,099 | 17 | 9,499 | — | — | | |
| 세신 | 8 | | " | 20,960 | 1 | 2,000 | — | — | | |
| 센나 | 1 | | " | 400 | — | — | — | — | | |
| 소두 | 6 | | " | 5,915 | 4 | 4,800 | — | — | | |
| 소목 | 35 | | " | 18,300 | 11 | 3,600 | — | — | | |
| 소엽 | 3 | | " | 1,350 | — | — | — | — | | |
| 소회향 | 13 | | " | 14,120 | 2 | 500 | — | — | | |
| 쇠양 | 59 | | " | 54,800 | 16 | 15,300 | — | — | | |
| 속단 | 82 | | " | 85,692 | 20 | 17,028 | — | — | | |
| 속수 | 1 | | " | 100 | — | — | — | — | | |
| 송솔 | 1 | | " | 1,000 | — | — | — | — | | |
| 송악 | 1 | | " | 9 | — | — | — | — | | |
| 승마 | 48 | | " | 57,442 | 8 | 11,368 | — | — | | |
| 시호 | 21 | | " | 139,752 | 4 | 26,988 | — | — | | |
| 신이화 | 67 | | " | 7,878 | 21 | 2,395 | — | — | | |
| 아선약 | 1 | | " | 1 | — | — | — | — | | |
| 양강 | 45 | | " | 21,143 | 15 | 5,000 | — | — | | |
| 양귀비 | 1 | | " | 5 | 1 | 5 | — | — | | |
| 여정실 | 7 | | " | 1,800 | 2 | 800 | — | — | | |
| 여지핵 | 3 | | " | 390 | — | — | — | — | | |
| 연교 | 1 | | " | 1 | — | — | — | — | | |
| 연육 | 82 | | " | 143,846 | 25 | 32,168 | — | — | | |
| 오매 | 36 | | " | 9,253 | 10 | 2,662 | — | — | | |
| 오미자 | 5 | | " | 7,066 | 1 | 2,400 | — | — | | |

| 식물명 | 구분 | | 건수 | 단위 | 수량 | 소독 | | 폐기 | | 비고 |
|-----|----|--|-----|----|---------|----|--------|----|----|----|
| | | | | | | 건수 | 수량 | 건수 | 수량 | |
| 오배자 | | | 1 | kg | 6 | — | — | — | — | |
| 오수수 | | | 86 | " | 11,878 | 19 | 2,414 | — | — | |
| 오약 | | | 86 | " | 116,056 | 23 | 29,873 | — | — | |
| 옥발 | | | 7 | " | 6,030 | 2 | 530 | — | — | |
| 옥죽 | | | 2 | " | 1 | — | — | — | — | |
| 왕불류 | | | 1 | " | 1 | — | — | — | — | |
| 용안육 | | | 4 | " | 4,001 | 3 | 4,000 | — | — | |
| 우방자 | | | 18 | " | 5,900 | 5 | 1,700 | — | — | |
| 우리인 | | | 23 | " | 2,240 | 5 | 680 | — | — | |
| 원두 | | | 53 | " | 44,188 | 16 | 13,300 | — | — | |
| 원지 | | | 114 | " | 86,933 | 33 | 21,550 | — | — | |
| 위수 | | | 2 | " | 200 | 1 | 100 | — | — | |
| 유향 | | | 1 | " | 150 | — | — | — | — | |
| 육두구 | | | 44 | " | 20,037 | 16 | 12,990 | — | — | |
| 육종용 | | | 97 | " | 34,883 | 28 | 10,164 | — | — | |
| 익지인 | | | 85 | " | 17,225 | 17 | 3,170 | — | — | |
| 인삼 | | | 3 | " | 5 | — | — | 2 | 4 | |
| 자원 | | | 18 | " | 5,500 | 4 | 1,000 | — | — | |
| 자초 | | | 4 | " | 1,140 | 1 | 500 | — | — | |
| 장독 | | | 1 | " | 100 | — | — | — | — | |
| 저령 | | | 78 | " | 33,917 | 22 | 9,517 | — | — | |
| 저실 | | | 11 | " | 14,399 | 2 | 12,100 | — | — | |
| 적작약 | | | 7 | " | 32,111 | — | — | — | — | |
| 전호 | | | 1 | " | 2 | — | — | — | — | |
| 정력자 | | | 3 | " | 500 | 2 | 400 | — | — | |
| 정향 | | | 57 | " | 15,713 | 16 | 4,820 | — | — | |
| 조각 | | | 13 | " | 800 | 3 | 110 | — | — | |
| 조구등 | | | 44 | " | 16,639 | 9 | 4,800 | — | — | |
| 지각 | | | 86 | " | 129,302 | 27 | 42,388 | — | — | |

| 식물명 | 구분 | | 건수 | 단위 | 수량 | 소독 | | 폐기 | | 비고 |
|-----|----|---|-----|----|---------|----|--------|----|----|----|
| | | | | | | 건수 | 수량 | 건수 | 수량 | |
| 지 | 골 | 피 | 43 | kg | 18,794 | 12 | 4,800 | — | — | |
| 지 | | 모 | 1 | " | 1 | — | — | — | — | |
| 지 | | 실 | 1 | " | 1 | — | — | — | — | |
| 지 | | 황 | 9 | " | 177,243 | 3 | 46,700 | — | — | |
| 진 | | 범 | 2 | " | 800 | — | — | — | — | |
| 차 | 전 | 초 | 1 | " | 1 | — | — | — | — | |
| 창 | 이 | 자 | 1 | " | 1 | — | — | — | — | |
| 창 | | 포 | 1 | " | 500 | — | — | — | — | |
| 천 | | 궁 | 1 | " | 1 | — | — | — | — | |
| 천 | | 근 | 2 | " | 7,505 | — | — | — | — | |
| 천 | 남 | 성 | 78 | " | 139,645 | 20 | 56,160 | — | — | |
| 천 | 련 | 자 | 15 | " | 3,813 | 3 | 900 | — | — | |
| 천 | | 마 | 5 | " | 2,077 | — | — | — | — | |
| 천 | 문 | 동 | 70 | " | 64,954 | 17 | 14,286 | — | — | |
| 천 | | 오 | 24 | " | 7,500 | 8 | 2,650 | — | — | |
| 천 | 축 | 향 | 2 | " | 230 | — | — | — | — | |
| 천 | 화 | 분 | 17 | " | 5,500 | 3 | 1,100 | — | — | |
| 청 | | 초 | 1 | " | 1,000 | 1 | 1,000 | — | — | |
| 초 | | 과 | 76 | " | 22,166 | 22 | 6,882 | — | — | |
| 초 | 두 | 구 | 75 | " | 62,688 | 18 | 19,413 | — | — | |
| 초 | | 오 | 39 | " | 18,204 | 13 | 5,538 | — | — | |
| 축 | 양 | 천 | 1 | " | 10,000 | — | — | — | — | |
| 칠 | 엽 | 초 | 1 | " | 540 | — | — | — | — | |
| 침 | | 향 | 31 | " | 1,098 | 12 | 365 | — | — | |
| 택 | | 사 | 3 | " | 2 | — | — | — | — | |
| 토 | 복 | 령 | 1 | " | 1 | — | — | — | — | |
| 토 | 사 | 자 | 80 | " | 64,851 | 27 | 20,658 | — | — | |
| 파 | 고 | 지 | 69 | " | 90,496 | 19 | 19,310 | — | — | |
| 파 | | 극 | 147 | " | 22,356 | 29 | 4,239 | — | — | |

| 식물명 | 구분 | 건수 | 단위 | 수량 | 소독 | | 폐기 | | 비고 |
|-----|----|-----|----|---------|----|--------|----|----|----|
| | | | | | 건수 | 수량 | 건수 | 수량 | |
| 파 | 두 | 4 | kg | 394 | 2 | 100 | — | — | |
| 판 | 램 | 1 | " | 50 | — | — | — | — | |
| 패 | 모 | 1 | " | 1 | — | — | — | — | |
| 포 | 황 | 5 | " | 2,530 | 1 | 1,000 | — | — | |
| 필 | 발 | 31 | " | 63,360 | 13 | 48,700 | — | — | |
| 하 | 수 | 31 | " | 12,051 | 7 | 1,550 | — | — | |
| 학 | 슬 | 1 | " | 200 | — | — | — | — | |
| 한 | 런 | 1 | " | 1,000 | 1 | 1,000 | — | — | |
| 합 | 환 | 1 | " | 1 | — | — | — | — | |
| 해 | 금 | 8 | " | 430 | 3 | 200 | — | — | |
| 해 | 동 | 1 | " | 1 | — | — | — | — | |
| 행 | 인 | 119 | " | 180,704 | 39 | 49,819 | — | — | |
| 향 | 부 | 1 | " | 1 | — | — | — | — | |
| 현 | 호 | 3 | " | 10,000 | 1 | 2,590 | — | — | |
| 형 | 개 | 3 | " | 3,021 | 2 | 3,020 | — | — | |
| 호 | 로 | 20 | " | 11,800 | 5 | 1,400 | — | — | |
| 호 | 마 | 7 | " | 989 | 1 | 89 | — | — | |
| 호 | 유 | 7 | " | 5,376 | — | — | 1 | 1 | |
| 호 | 장 | 1 | " | 1 | — | — | — | — | |
| 홍 | 화 | 96 | " | 67,171 | 22 | 15,120 | — | — | |
| 황 | 금 | 2 | " | 2,880 | 1 | 2,870 | — | — | |
| 황 | 기 | 6 | " | 16,670 | — | — | — | — | |
| 황 | 런 | 100 | " | 77,416 | 28 | 13,890 | — | — | |
| 황 | 벽 | 1 | " | 1 | — | — | — | — | |
| 황 | 정 | 1 | " | 1 | — | — | — | — | |
| 회 | 향 | 32 | " | 63,535 | 6 | 11,500 | — | — | |
| 후 | 박 | 5 | " | 19,845 | 1 | 5,000 | — | — | |
| 후 | 목 | 1 | " | 500 | — | — | — | — | |
| 후 | 축 | 1 | " | 500 | 1 | 500 | — | — | |

| 식물명 | 구분 | 건수 | 단위 | 수량 | 소독 | | 폐기 | | 비고 |
|---------------|----|-----|----|------------|-----|------------|----|-------|----|
| | | | | | 건수 | 수량 | 건수 | 수량 | |
| 기타 | | 23 | kg | 7,905 | 3 | 1,088 | 1 | 1 | |
| 10. 기타 | | | | | | | | | |
| 1) 염료, 기호, 향신 | | 568 | kg | 39,088,862 | 186 | 17,159,013 | 2 | 1,630 | |
| 겨자 | | 21 | " | 528,998 | 4 | 143,244 | — | — | |
| 고수풀씨 | | 2 | " | 6,270 | — | — | — | — | |
| 그린테니아로 | | 3 | " | 765 | — | — | — | — | |
| 노간주열매 | | 1 | " | 1,150 | — | — | — | — | |
| 녹차 | | 1 | " | 300 | — | — | — | — | |
| 레몬껍질 | | 3 | " | 170 | — | — | — | — | |
| 박하 | | 1 | " | 10 | — | — | 1 | 10 | |
| 보리수열매 | | 1 | " | 2,000 | — | — | — | — | |
| 사양초 | | 1 | " | 960 | 1 | 960 | — | — | |
| 세이지실 | | 1 | " | 20 | — | — | — | — | |
| 셀비아잎 | | 1 | " | 982 | 1 | 982 | — | — | |
| 쇄기풀열매 | | 1 | " | 20 | — | — | — | — | |
| 스테비아 | | 1 | " | 10,000 | — | — | — | — | |
| 아니스실 | | 3 | " | 30 | — | — | — | — | |
| 아마인(실) | | 24 | " | 8,548,018 | 1 | 221,525 | — | — | |
| 양고추냉이 | | 10 | " | 62,960 | — | — | — | — | |
| 엽연초 | | 74 | " | 3,870,770 | 4 | 2,000,000 | — | — | |
| 오렌지껍질 | | 1 | " | 220 | — | — | — | — | |
| 오렌지분말 | | 2 | " | 40 | — | — | — | — | |
| 오리스뿌리 | | 2 | " | 20 | — | — | — | — | |
| 오향 | | 6 | " | 6,508 | 2 | 1,500 | — | — | |
| 자임초 | | 3 | " | 956 | — | — | — | — | |
| 차잎 | | 7 | " | 32 | — | — | — | — | |
| 창포뿌리 | | 1 | " | 15 | — | — | — | — | |
| 카나리실 | | 10 | " | 138,128 | — | — | — | — | |

| 구분 식물명 | 건수 | 단위 | 수량 | 소독 | | 폐기 | | 비고 |
|-----------|-----|----|-------------|-----|-------------|----|-------|----|
| | | | | 건수 | 수량 | 건수 | 수량 | |
| 카다뭉 | 4 | kg | 1,010 | 3 | 810 | — | — | |
| 캐러웨이실 | 5 | " | 47 | — | — | — | — | |
| 커멍 | 2 | " | 3,300 | 2 | 3,300 | — | — | |
| 커피원두 | 167 | " | 22,282,830 | 88 | 13,325,034 | 1 | 1,620 | |
| 코리아드실 | 1 | " | 250 | — | — | — | — | |
| 코코아두 | 46 | " | 2,052,866 | 23 | 1,006,557 | — | — | |
| 퀴부라커피두 | 4 | " | 1,008 | — | — | — | — | |
| 파푸리카가루 | 1 | " | 1,500 | — | — | — | — | |
| 팜피넬라 | 4 | " | 217 | — | — | — | — | |
| 푸리물라 | 4 | " | 703 | — | — | — | — | |
| 호로파 | 7 | " | 186,000 | 3 | 6,000 | — | — | |
| 호프 | 1 | " | 1 | — | — | — | — | |
| 홍차 | 6 | " | 17,976 | — | — | — | — | |
| 후추 | 135 | " | 1,361,812 | 54 | 449,101 | — | — | |
| 2) 목초류 | 5 | kg | 27,831 | 1 | 2,970 | — | — | |
| 목초 | 5 | " | 27,831 | 1 | 2,970 | — | — | |
| 3) 착유박 | 274 | kg | 338,063,990 | 136 | 176,338,137 | — | — | |
| 대두박 | 57 | " | 115,938,807 | 36 | 84,172,797 | — | — | |
| 루핀콩박 | 1 | " | 34,700 | — | — | — | — | |
| 면실박 | 21 | " | 32,353,971 | 16 | 17,188,736 | — | — | |
| 사탕수수박 | 1 | " | 4,761 | 1 | 4,761 | — | — | |
| 채종박 | 147 | " | 138,848,541 | 59 | 59,080,679 | — | — | |
| 해바라기박 | 32 | " | 28,265,674 | 23 | 13,832,707 | — | — | |
| 기타박류 | 15 | " | 22,617,536 | 1 | 2,058,457 | — | — | |
| 4) 짚제품 | 8 | kg | 3,955 | 1 | 800 | 4 | 10 | |
| 벚짚 | 4 | " | 1,307 | 1 | 800 | 1 | 1 | |

| 식물명 | 구분 | 건수 | 단위 | 수량 | 소독 | | 폐기 | | 비고 |
|---------|----|-----|----|-------|----|-------|----|-----|----|
| | | | | | 건수 | 수량 | 건수 | 수량 | |
| 벗짚가루 | | 3 | kg | 9 | — | — | 3 | 9 | |
| 조화대 | | 1 | " | 2,639 | — | — | — | — | |
| 5) 화훼류 | | 103 | kg | 3,966 | 14 | 1,534 | 2 | 3.5 | |
| 강아지풀건화 | | 3 | " | 9 | — | — | — | — | |
| 건방크스솔방울 | | 1 | " | 1 | — | — | — | — | |
| 고무나무절지 | | 1 | " | 13 | — | — | — | — | |
| 고사리건화 | | 1 | " | 110 | — | — | — | — | |
| 국화절화 | | 9 | " | 13 | — | — | — | — | |
| 극락조절화 | | 1 | " | 3 | — | — | 1 | 3 | |
| 난절화 | | 26 | " | 488 | 1 | 3 | — | — | |
| 다알리아절화 | | 1 | " | 3 | — | — | — | — | |
| 데이지건화 | | 3 | " | 50 | — | — | — | — | |
| 만년청절화 | | 1 | " | 5 | — | — | — | — | |
| 물리놀절화 | | 1 | " | 13 | 1 | 13 | — | — | |
| 바구니꽃절화 | | 1 | " | 13 | 1 | 13 | — | — | |
| 백합절화 | | 6 | " | 14 | — | — | — | — | |
| 별꽃건화 | | 3 | " | 1,168 | — | — | — | — | |
| 복스테리건화 | | 2 | " | 2 | — | — | — | — | |
| 사철나무절지 | | 1 | " | 1 | 1 | 1 | — | — | |
| 세치에스트절지 | | 1 | " | 13 | 1 | 13 | — | — | |
| 소나무절지 | | 1 | " | 13 | 1 | 13 | — | — | |
| 쇠뜨기절지 | | 1 | " | 13 | 1 | 13 | — | — | |
| 수숫대건화 | | 3 | " | 8 | — | — | — | — | |
| 안개꽃절화 | | 1 | " | 2 | — | — | — | — | |
| 안스리움절화 | | 14 | " | 31 | 1 | 1 | 1 | 0.5 | |
| 야자절지 | | 1 | " | 30 | — | — | — | — | |
| 전나무절지 | | 1 | " | 882 | 1 | 882 | — | — | |
| 장미절화 | | 2 | " | 13 | — | — | — | — | |

| 구분 식물명 | 건수 | 단위 | 수 량 | 소 독 | | 폐 기 | | 비고 |
|-----------|-----|----|-----------|--------|-----------|--------|--------|----|
| | | | | 건수 | 수 량 | 건수 | 수 량 | |
| 천리향절화 | 1 | kg | 3 | — | — | — | — | |
| 카네이션절화 | 8 | " | 31 | 2 | 12 | — | — | |
| 칸나절화 | 1 | " | 1 | — | — | — | — | |
| 튤립절화 | 2 | " | 124 | — | — | — | — | |
| 팜파스건화 | 3 | " | 570 | 3 | 570 | — | — | |
| 기타화훼 | 2 | " | 326 | — | — | — | — | |
| 6) 기타 | 280 | kg | 6,885,447 | 109 | 3,175,360 | 8 | 54 | |
| | 1 | 개 | 1 | 1 | 1 | — | — | |
| 건돌외잎 | 3 | kg | 3,680 | 1 | 3,496 | — | — | |
| 건마삭줄기 | 1 | " | 4 | — | — | — | — | |
| 고공품 | 1 | " | 4,000 | 1 | 4,000 | — | — | |
| 고사리잎 | 1 | " | 5 | — | — | — | — | |
| 금전초잎 | 1 | " | 2 | — | — | — | — | |
| 나무바구니 | 1 | " | 34 | 1 | 34 | — | — | |
| 나무상자 | 1 | 개 | 1 | 1 | 1 | — | — | |
| 능소화나무껍질 | 1 | kg | 18 | — | — | — | — | |
| 대나무잎 | 1 | " | 13 | 1 | 13 | — | — | |
| 당나무껍질 | 1 | " | 8 | — | — | — | — | |
| 떡갈나무잎 | 4 | " | 8,803 | — | — | — | — | |
| 등나무메트라스 | 1 | " | 180 | — | — | — | — | |
| 등나무열매 | 1 | " | 20 | — | — | — | — | |
| 마대차 | 1 | " | 30 | — | — | — | — | |
| 메밀껍질 | 5 | " | 124,441 | 2 | 55,122 | — | — | |
| 바나나나무껍질 | 1 | " | 1,000 | 1 | 1,000 | — | — | |
| 반지련 | 6 | " | 22 | — | — | — | — | |
| 배합사료 | 1 | " | 1,000 | — | — | — | — | |
| 백죽잎 | 1 | " | 20 | — | — | — | — | |
| 백화사초 | 3 | " | 12 | — | — | — | — | |

| 식물명 | 구분 | 건수 | 단위 | 수량 | 소독 | | 폐기 | | 비고 |
|--------|----|----|----|-----------|----|-----------|----|----|----|
| | | | | | 건수 | 수량 | 건수 | 수량 | |
| 보리수나무잎 | | 1 | kg | 1 | — | — | — | — | |
| 볼도나무잎 | | 1 | " | 10 | — | — | — | — | |
| 사과꽃가루 | | 2 | " | 28 | — | — | — | — | |
| 쌀겨 | | 1 | " | 3 | — | — | — | — | |
| 새보이 | | 1 | " | 1 | — | — | — | — | |
| 소나무껍질 | | 1 | " | 1 | — | — | — | — | |
| 소철잎 | | 1 | " | 1 | — | — | — | — | |
| 수수대 | | 88 | " | 1,400,662 | 71 | 1,300,329 | — | — | |
| 수피류 | | 13 | " | 61,878 | 7 | 37,500 | — | — | |
| 식물잎 | | 54 | " | 4,834 | 18 | 1,122 | 4 | 24 | |
| 악모밀 | | 1 | " | 2 | — | — | — | — | |
| 알로에잎 | | 4 | " | 9 | — | — | — | — | |
| 열대식물잎 | | 1 | " | 1 | — | — | 1 | 1 | |
| 옥수수속대 | | 4 | " | 5,116,840 | 2 | 1,772,000 | — | — | |
| 월계수잎 | | 2 | " | 501 | 1 | 500 | — | — | |
| 은행잎 | | 1 | " | 5,000 | — | — | — | — | |
| 이끼 | | 9 | " | 3,056 | 2 | 22 | — | — | |
| 자스민차 | | 2 | " | 6 | — | — | — | — | |
| 종려차 | | 1 | " | 5 | — | — | — | — | |
| 차잎 | | 6 | " | 36 | — | — | — | — | |
| 콜크 | | 40 | " | 148,857 | 1 | 222 | — | — | |
| 테레스가루 | | 1 | " | 6 | — | — | — | — | |
| 티셀 | | 2 | " | 107 | — | — | — | — | |
| 호도피 | | 2 | " | 120 | — | — | — | — | |
| 호유자열매 | | 1 | " | 1 | — | — | — | — | |
| 화분가루 | | 2 | " | 166 | — | — | 1 | 16 | |
| 흙 | | 3 | " | 23 | — | — | 2 | 13 | |

5. 병 해 총 편
INTERCEPTED DISEASES AND PESTS

여백

가. 수입국별 병해충 발견실적
INTERCEPTION RECORD BY COUNTRY

여백

가. 수입국별 병해충 발견 실적
Intercepting Record by Country

| 수입국별 Country | 병원균 Disease | 해충 Pest | 계 Total |
|-----------------|----------------------|------------|------------|
| 가나 | Ghana | — | 7 |
| 가봉 | Gabon | — | 9 |
| 과테말라 | Guatemala | — | 1 |
| 그리스 | Greece | — | 2 |
| 나이지리아 | Nigeria | — | 1 |
| 남아프리카공화국 | Rep. of South Africa | 1 | 3 |
| 네덜란드 | Netherland | 28 | 21 |
| 뉴질랜드 | New Zealand | 6 | 24 |
| 덴마크 | Denmark | 1 | — |
| 말레이시아 | Malaysia | — | 1,141 |
| 멕시코 | Mexico | — | 3 |
| 모로코 | Morocco | — | 1 |
| 몽고 | Mongolia | — | 1 |
| 미국 | U.S.A | 102 | 701 |
| 버마 | Burma | — | 31 |
| 벨기에 | Belgium | — | 13 |
| 브라질 | Brazil | — | 5 |
| 서독 | W/Germany | 8 | 15 |
| 소련 | U.S.S.R | — | 13 |
| 솔로몬 | Solomon | — | 17 |
| 스리랑카 | Sri Lanka | — | 34 |
| 싱가포르 | Singapore | — | 17 |
| 아르헨티나 | Argentina | — | 24 |
| 에콰도르 | Ecuador | — | 2 |
| 영국 | U.K | — | 6 |
| 오스트레일리아 | Australia | 5 | 6 |
| 오스트리아 | Austria | — | 1 |

| 수 입 국 별 Country | 병 원 균 Disease | 해 총 Pest | 계 Total |
|--------------------|------------------|-------------|------------|
| 온두라스 Honduras | — | 4 | 4 |
| 이탈리아 Italy | — | 5 | 5 |
| 인도네시아 Indonesia | 2 | 653 | 655 |
| 인디아 India | — | 18 | 18 |
| 일 본 Japan | 1,741 | 205 | 1,946 |
| 중 공 P.R.O.C | 3 | 617 | 620 |
| 중화민국 R.O.C | 14 | 113 | 127 |
| 짐바브웨 Zimbabwe | — | 4 | 4 |
| 칠 레 Chile | — | 34 | 34 |
| 캐나다 Canada | 3 | 34 | 37 |
| 카메룬 Cameroon | — | 6 | 6 |
| 케 나 Kenya | — | 24 | 24 |
| 콜롬비아 Colombia | — | 1 | 1 |
| 콩 고 Congo | — | 1 | 1 |
| 타 이 Thailand | 4 | 95 | 99 |
| 터어키 Turkey | — | 6 | 6 |
| 파키스탄 Pakistan | — | 3 | 3 |
| 파푸아뉴기니 P.N.G | — | 185 | 185 |
| 프랑스 France | — | 14 | 14 |
| 필리핀 Philippines | 2 | 35 | 37 |
| 홍 콩 Hong Kong | — | 1 | 1 |
| 계 Total (48개국) | 1,920 | 4,157 | 6,077 |

나. 수입식물별병원균발견실적

RECORD OF INTERCEPTED DISEASES
WITH IMPORTING PLANTS

여백

나. 수입식물별병원균발견실적

RECORD OF INTERCEPTED DISEASES
WITH IMPORTING PLANTS

나. 수입식물별 병원균 발견 실적

Record of Intercepted Diseases with Importing Plants

| 식물명 Host | 검출균 Diseases |
|------------------------------------|-------------------------|
| 가지종자 Solanum melongena seed | Alternaria alternata |
| " " | A. brassicae |
| 고추종자 Capsicum annum seed | Alternaria alternata |
| " " | A. brassicae |
| " " | Aspergillus sp. |
| " " | Macrosporium commune |
| 근대종자 Beta vulgaris seed | Alternaria alternata |
| " " | A. alternata |
| " " | Cladosporium herbarum |
| 당근종자 Daucus carota seed | Alternaria alternata |
| " " | A. alternata |
| " " | A. brassicae |
| " " | A. brassicicola |
| " " | A. dianthi |
| " " | A. radicina |
| " " | Fusarium oxysporum |
| 도마도종자 Lycopersicon esculentum seed | Alternaria brassicae |
| " " | Botrytis cinerea |
| " " | Phoma destructiva |
| " " | Rhizopus nigricans |
| " " | R. sexualis |
| 메론종자 Cucumis melo seed | Botrytis cinerea |
| " " | Cladosporium cucumerium |
| " " | Fusarium oxysporum |
| " " | Penicillium expansum |
| " " | P. gladioli |
| 무우종자 Raphanus sativus seed | Alternaria alternata |

| 생 Country of Origin | 발 견 회 수 Number of Interception | 검 역 지 Port of Entry |
|------------------------|--------------------------------------|------------------------|
| 일 본 Japan | 1 | 김 포 |
| 일 본 " | 1 | 우 체 국 |
| 네 델 란 드 Netherland | 1 | " |
| 일 본 Japan | 1 | " |
| 미 국 U.S.A | 1 | 제 주 |
| 일 본 Japan | 1 | " |
| 미 국 U.S.A | 1 | 대 전 |
| 일 본 Japan | 1 | 김 포 |
| 미 국 U.S.A | 1 | 대 전 |
| " " | 1 | " |
| 일 본 Japan | 4 | 김 포, 제주 |
| " " | 2 | 우 체 국 |
| " " | 1 | 광 주 |
| " " | 1 | 제 주 |
| " " | 8 | 우 체 국 |
| " " | 2 | 광 주 |
| " " | 4 | 우 체 국 |
| " " | 5 | " |
| 미 국 U.S.A | 1 | 대 전 |
| " " | 1 | " |
| " " | 1 | 제 주 |
| 일 본 Japan | 1 | " |
| " " | 1 | " |
| " " | 2 | 우 체 국 |
| " " | 1 | 김 포 |
| " " | 1 | " |
| 미 국 U.S.A | 1 | 대 전 |

| 식물명 Host | 검출균 Diseases |
|-----------------------------|-----------------------|
| 무우종자 Raphanus sativus seed | Alternaria alternata |
| " " | A. brassicae |
| " " | A. brassicicola |
| " " | A. japonica |
| " " | A. raphani |
| " " | A. triticicola |
| " " | Aspergillus sp. |
| " " | Botrytis cinerea |
| " " | B. cinerea |
| " " | Penicillium expansum |
| " " | Rhizopus nigricans |
| " " | R. stolonifer |
| 배추종자 Brassica spp. seed | Alternaria brassicae |
| " " | A. brassicicola |
| " " | A. raphani |
| " " | Botrytis cinerea |
| 부추종자 Allium spp. seed | Alternaria alternata |
| 비트종자 Beta vulgaris seed | " " |
| 삼엽채종자 Mitsuba seed | " " |
| 상치종자 Lactuca sativa seed | " " |
| " " | A. brassicae |
| " " | A. " |
| " " | A. porri |
| " " | Botrytis cinerea |
| " " | B. " |
| " " | Stemphylium botryosum |
| 셀러리종자 Apium graveolens seed | Alternaria alternata |
| " " | A. radicina |
| 수박종자 Citrullus lanatus seed | Alternaria alternata |

| 생 산 국 Country of Origin | | | 발 견 회 수 Number of Interception | 검 역 지 Port of Entry |
|----------------------------|---|------------|--------------------------------------|------------------------|
| 일 | 본 | Japan | 9 | 김포, 우체국, 군산, 제주 |
| " | " | " | 14 | 김포, 우체국 |
| " | " | " | 7 | 군산, 광주 |
| " | " | " | 5 | 우체국 |
| " | " | " | 1 | 군산 |
| " | " | " | 4 | 제주 |
| 미 | 국 | U.S.A | 1 | " |
| " | " | " | 1 | 우체국 |
| 일 | 본 | Japan | 1 | 김포 |
| 미 | 국 | U.S.A | 1 | 대전 |
| " | " | " | 1 | " |
| 일 | 본 | Japan | 28 | 제주 |
| " | " | " | 14 | 우체국, 제주 |
| " | " | " | 38 | 제주 |
| " | " | " | 10 | " |
| " | " | " | 4 | " |
| " | " | " | 1 | " |
| " | " | " | 2 | " |
| " | " | " | 2 | 우체국 |
| " | " | " | 1 | 김포 |
| 네덜란드 | | Netherland | 1 | 우체국 |
| 일 | 본 | Japan | 3 | " |
| " | " | " | 1 | " |
| 미 | 국 | U.S.A | 1 | 김포 |
| 일 | 본 | Japan | 1 | 제주 |
| " | " | " | 1 | 광주 |
| " | " | " | 2 | 김포, 우체국 |
| 미 | 국 | U.S.A | 1 | 김포 |
| 일 | 본 | Japan | 3 | 군산, 제주 |

| 식물명 Host | 검출균 Diseases |
|---------------------------------|--------------------------|
| 수박종자 Citrullus lanatus seed | Aspergillus niger |
| " " | Cladosporium sp. |
| " " | Curvularia prasadii |
| " " | Penicillium expansum |
| " " | P. italicum |
| 시금치종자 Spinacia oleracea seed | Alternaria alternata |
| " " | A. brassicae |
| " " | A. " |
| " " | A. japonica |
| " " | A. radicina |
| 쑥갓종자 Garland chrysanthemum seed | Alternaria alternata |
| " " | Aspergillus sp. |
| " " | Pythium sp. |
| 알스파라가스 Asparagus seed | Alternaria brassicae |
| " " | Penicillium expansum |
| 양배추종자 Brassica spp. seed | Alternaria alternata |
| " " | A. brassicae |
| " " | A. " |
| " " | A. brassicicola |
| " " | A. chlamydospora |
| " " | A. papaveris |
| " " | A. raphani |
| " " | Aspergillus sp. |
| " " | A. sp. |
| " " | Botrytis cinerea |
| " " | Chaetomium trigonosporum |
| " " | Penicillium sp. |
| " " | Stemphylium botryosum |
| " " | S. vesicarium |

| 생 산 국 Country of Origin | | | 발 견 회 수 Number of Interception | 검 역 지 Port of Entry |
|----------------------------|---|-------------|--------------------------------------|------------------------|
| 일 | 본 | Japan | 1 | 광 주 |
| 중 | 화 | R.O.C | 1 | 군 산 |
| 일 | 본 | Japan | 1 | 제 주 |
| | " | " | 1 | 대 전 |
| | " | " | 1 | 광 주 |
| 미 | 국 | U.S.A | 1 | 우 체 국 |
| 덴 | 마 | Denmark | 1 | " |
| 일 | 본 | Japan | 16 | " |
| | " | " | 1 | " |
| | " | " | 1 | " |
| | " | " | 2 | 김포, 우체국 |
| | " | " | 1 | 부 산 |
| | " | " | 1 | " |
| 뉴 | 질 | New Zealand | 1 | 김 포 |
| 일 | 본 | Japan | 1 | " |
| | " | " | 98 | 김포, 제주 |
| 네 | 덜 | Netherland | 2 | 우 체 국 |
| 일 | 본 | Japan | 12 | 제주, 우체국 |
| | " | " | 269 | 제 주 |
| | " | " | 1 | " |
| | " | " | 11 | " |
| | " | " | 7 | " |
| 미 | 국 | U.S.A | 1 | " |
| 일 | 본 | Japan | 3 | " |
| | " | " | 1 | 우 체 국 |
| | " | " | 1 | 제 주 |
| | " | " | 4 | " |
| | " | " | 2 | " |
| | " | " | 2 | " |

| 식물명 Host | 검출균 Diseases |
|--------------------------|--------------------------|
| 양배추종자 Brassica spp. seed | Ulocladium alternariae |
| " " | U. consortiale |
| 양파종자 Allium spp. seed | Alternaria alternata |
| " " | A. brassicae |
| " " | A. longipes |
| " " | A. " |
| " " | A. porri |
| " " | A. " |
| " " | A. raphani |
| " " | Aspergillus japonicus |
| " " | A. niger |
| " " | A. phoenicis |
| " " | A. sp. |
| " " | Botrytis cinerea |
| " " | Chaetomium tortile |
| " " | Colletotrichum circinans |
| " " | Fusarium oxysporum |
| " " | F. solani |
| " " | F. sp. |
| " " | Penicillium expansum |
| " " | P. italicum |
| " " | Rhizopus nigricans |
| " " | R. sexualis |
| " " | R. sp. |
| " " | R. stolonifer |
| " " | Stemphylium vesicium |
| " " | Ulocladium alternariae |
| " " | U. chlamydospora |
| " " | Verticillium albo-atrum |

| 생 산 국 Country of Origin | | | 발 견 회 수 Number of Interception | 검 역 지 Port of Entry |
|----------------------------|---|------------|--------------------------------------|------------------------|
| 일 | 본 | Japan | 1 | 제 주 |
| " | " | " | 1 | " |
| " | " | " | 621 | 제주, 광주 |
| " | " | " | 2 | 우체국 |
| 미 | 국 | U.S.A | 1 | 제주 |
| 일 | 본 | Japan | 6 | " |
| 네 | 덜 | Netherland | 1 | 우체국 |
| 일 | 본 | Japan | 1 | " |
| " | " | " | 12 | 제주 |
| " | " | " | 6 | " |
| " | " | " | 3 | 광주 |
| " | " | " | 4 | 제주 |
| " | " | " | 8 | " |
| " | " | " | 1 | 마산 |
| " | " | " | 1 | 제주 |
| " | " | " | 1 | " |
| " | " | " | 198 | 김포, 제주, 광주 |
| " | " | " | 3 | 광주 |
| " | " | " | 1 | 제주 |
| " | " | " | 1 | " |
| " | " | " | 4 | 광주 |
| " | " | " | 16 | " |
| " | " | " | 2 | 제주 |
| " | " | " | 2 | " |
| 미 | 국 | U.S.A | 1 | " |
| 일 | 본 | Japan | 1 | " |
| " | " | " | 4 | " |
| " | " | " | 6 | " |
| " | " | " | 2 | " |

| 식물명 | Host | 검출균 | Diseases |
|-------|--------------------------|--------------|--------------|
| 양파종자 | Allium spp. seed | Verticillium | dahliae |
| " | " | V. | sp. |
| 오이종자 | Cucumis sativus seed | Alternaria | alternata |
| " | " | A. | brassicae |
| " | " | Cladosporium | herbarum |
| " | " | Mucor | mucedo |
| " | " | Penicillium | crocicola |
| " | " | P. | italicum |
| " | " | P. | " |
| " | " | Rhizopus | nigricans |
| " | " | Stemphylium | botryosum |
| 참외종자 | Cucumis melo seed | Alternaria | alternata |
| " | " | A. | brassicae |
| 치커리종자 | | Penicillium | crocicola |
| 케일종자 | Crambe spp. seed | Fusarium | oxysporum |
| 파새리종자 | Stemphylium crispum seed | Alternaria | alternata |
| " | " | Aspergillus | sp. |
| 파종자 | Allium spp. seed | Alternaria | alternata |
| " | " | A. | brassicicola |
| " | " | A. | porri |
| " | " | Fusarium | oxysporum |
| " | " | Rhizopus | sexualis |
| 호박종자 | Pumpkin seed | Alternaria | alternata |
| " | " | A. | " |
| " | " | Botrytis | cinerea |
| " | " | Cladosporium | cucumerinum |
| " | " | Fusarium | oxysporium |
| " | " | Penicillium | crocicola |
| " | " | P. | expansum |

| 생 산 국 Country of Origin | 발 견 회 수 Number of Interception | 검 역 지 Port of Entry |
|----------------------------|--------------------------------------|------------------------|
| 일 본 Japan | 3 | 제주, 광주 |
| " " | 5 | 제주 |
| " " | 1 | 군산 |
| " " | 1 | 우체국 |
| 미 국 U.S.A | 1 | 대전 |
| 일 본 Japan | 1 | 광주 |
| 네덜란드 Netherland | 1 | 우체국 |
| 미 국 U.S.A | 1 | 대전 |
| 일 본 Japan | 1 | 광주 |
| " " | 1 | " |
| 미 국 U.S.A | 1 | 대전 |
| 일 본 Japan | 1 | 군산 |
| " " | 2 | 우체국 |
| 네덜란드 Netherland | 1 | " |
| 일 본 Japan | 1 | 김포 |
| " " | 1 | 제주 |
| " " | 1 | 김포 |
| " " | 3 | 제주 |
| " " | 4 | 우체국 |
| " " | 4 | 제주, 우체국 |
| " " | 2 | 우체국 |
| " " | 1 | 제주 |
| " " | 1 | 김포 |
| 캐나다 Canada | 1 | " |
| 일 본 Japan | 3 | 김포, 우체국 |
| " " | 1 | 제주 |
| " " | 2 | 부산, 제주 |
| 미 국 U.S.A | 3 | 우체국 |
| 캐나다 Canada | 1 | 김포 |

| 식물명 Host | 검출균 Diseases |
|------------------------------------|------------------------|
| 호박종자 Pumpkin seed | Penicillium sp. |
| " " | Trichothecium sp. |
| 고데치아종자 Godetia seed | Alternaria alternata |
| 과꽃종자 China aster seed | " " |
| " " | A. brassicae |
| 국화종자 Chrysanthemum seed | Alternaria alternata |
| " " | Aspergillus niger |
| 군자란종자 Clivia seed | Penicillium expansum |
| 금어초종자 Snapdragon seed | Alternaria alternata |
| 금영화종자 Common california poppy seed | Penicillium italicum |
| 금잔화종자 Fbt marigold seed | Alternaria alternata |
| " " | Botrytis cinerea |
| " " | Ulocladium consortiale |
| 꽃양배추종자 Flowing cabbage seed | Alternaria alternata |
| " " | A. brassicae |
| " " | A. brassicicola |
| " " | A. longipes |
| " " | Botrytis cinerea |
| 다알리아종자 Dahlia seed | Aspergillus niger |
| 데이지종자 Daisy seed | Alternaria alternata |
| " " | Rhizopus sexualis |
| 델피니움종자 Delphinium seed | Botrytis cinerea |
| 란넨큐러스종자 Ranunculus seed | " " |
| " " | Penicillium gladioli |
| 맨드라미종자 Celosia seed | Alternaria alternata |
| " " | A. brassicae |
| " " | Botrytis cinerea |
| 메리골드종자 Marigold seed | Alternaria alternata |

| 생 산 국 Country of Origin | 발 견 회 수 Number of Interception | 검 역 지 Port of Entry |
|----------------------------|--------------------------------------|------------------------|
| 일 본 Japan | 1 | 제 주 |
| 캐 나 다 Canada | 1 | 김 포 |
| 일 본 Japan | 1 | " |
| " " | 1 | " |
| " " | 1 | " |
| " " | 1 | " |
| " " | 1 | " |
| 네 달 란 드 Netherland | 2 | " |
| 일 본 Japan | 1 | " |
| " " | 1 | " |
| " " | 3 | 김포, 제주 |
| " " | 1 | 김 포 |
| " " | 1 | 제 주 |
| " " | 2 | " |
| " " | 1 | 우 채 국 |
| " " | 2 | 제 주 |
| " " | 1 | " |
| " " | 1 | 김 포 |
| " " | 1 | " |
| 미 국 U.S .A | 1 | 제 주 |
| " " | 1 | " |
| 일 본 Japan | 1 | 김 포 |
| " " | 1 | " |
| 네 달 란 드 Netherland | 1 | " |
| 일 본 Japan | 2 | 김포, 김해 |
| " " | 2 | 김 포 |
| " " | 1 | " |
| " " | 2 | 제 주 |

| 식물명 Host | 검출한 Diseases |
|--------------------------------------|--------------------------|
| 메리골드종자 Marigold seed | Aspergillus sp. |
| " " | Botrytis cinerea |
| " " | Fusarium oxysporum |
| " " | Rhizopus oryzae |
| 몬스테라종자 Cerimam seed | Fusarium solani |
| " " | Verticillium dahliae |
| 백일초종자 Zinnia seed | Alternaria alternata |
| " " | A. " |
| " " | Drechslera australiensis |
| 백합종자 Lily seed | Alternaria alternata |
| " " | Botrytis cinerea |
| 사루비아종자 Salvia seed | Alternaria alternata |
| " " | Aspergillus niger |
| " " | Botrytis cinerea |
| " " | Fusarium oxysporum |
| 석축(패랭이꽃)종자 Pinks and Carnations seed | Alternaria alternata |
| " " | Aspergillus niger |
| " " | Botrytis cineria |
| 솜엉경귀종자 Globe artichoke seed | Alternaria alternata |
| 스타치스종자 Stachys seed | " " |
| " " | Botrytis cinerea |
| " " | Fusarium oxysporum |
| 스토크종자 Stock seed | Alternaria alternata |
| " " | Botrytis cinerea |
| " " | Rhizopus sp. |
| 시크라멘종자 Cyclamen seed | Alternaria brassicae |
| 아게라툼종자 Ageratum seed | Alternaria alternata |
| " " | A. brassicae |
| " " | Aspergillus niger |

| 생 산 국 Country of Origin | | | 발 견 회 수 Number of Interception | 검 역 지 Port of Entry |
|----------------------------|---|-------------|--------------------------------------|------------------------|
| 미 | 국 | U.S.A | 1 | 제 주 |
| 일 | 본 | Japan | 1 | 김 포 |
| 네 | 덜 | Netherland | 2 | " " |
| 일 | 본 | Japan | 1 | 제 주 |
| 뉴 | 질 | New Zealand | 1 | 김 포 |
| " | " | " | 1 | " " |
| 미 | 국 | U.S.A | 1 | 제 주 |
| 일 | 본 | Japan | 1 | 김 해 |
| 미 | 국 | U.S.A | 1 | 제 주 |
| 일 | 본 | Japan | 1 | 김 해 |
| " | " | " | 1 | 김 포 |
| " | " | " | 1 | " " |
| " | " | " | 1 | " " |
| " | " | " | 2 | " " |
| " | " | " | 1 | 우 체 국 |
| " | " | " | 1 | 김 포 |
| " | " | " | 1 | " " |
| " | " | " | 1 | " " |
| " | " | " | 1 | " " |
| " | " | " | 1 | " " |
| " | " | " | 1 | " " |
| " | " | " | 1 | " " |
| " | " | " | 1 | " " |
| 미 | 국 | U.S.A | 1 | " " |
| 일 | 본 | Japan | 1 | " " |
| 네 | 덜 | Netherland | 2 | 우 체 국 |
| 일 | 본 | Japan | 1 | 김 해 |
| " | " | " | 1 | 김 포 |
| " | " | " | 1 | " " |

| 식물명 Host | 검출균 Diseases |
|---|-----------------------|
| 아게라툼종자 Ageratum seed | Botrytis cinerea |
| 아스터리종자 Aster seed | Alternaria alternata |
| " " | A. " |
| " " | Aspergillus niger |
| 알크로클리움종자 Anthurium seed | Fusarium oxysporum |
| " " | Alternaria brassicae |
| " " | Penicillium crocicola |
| 알리섬종자 Sweet alyssum seed | Botrytis cinerea |
| 여뀌종자 Persicaria hydropiper var. vulgaris seed | Aphanomyces raphani |
| 유홍초종자 Cypress vine seed | Alternaria alternata |
| 일일초종자 Vinca spp. seed | Botrytis cinerea |
| 접시꽃종자 Hollyhock seed | Alternaria brassicae |
| 종꽃종자 | Alternaria alternata |
| " " | A. brassicae |
| 채송화종자 Rose - moss seed | Botrytis cinerea |
| 천일홍종자 Globe - amaranth seed | " " |
| 카네이션종자 Carnation seed | Alternaria alternata |
| " " | Rhizopus nigricans |
| 코스모스종자 Cosmos seed | Alternaria alternata |
| " " | Botrytis cinerea |
| 팬지종자 Pansy seed | " " |
| " " | Fusarium oxysporum |
| 페튜니아종자 Petunia seed | Alternaria alternata |
| " " | Aspergillus niger |
| 프리물라종자 Primula seed | Botrytis cinerea |
| 플록스종자 Phlox seed | Alternaria radicina |
| " " | Rhizopus nigricans |
| 필로덴드론종자 Philodendron spp. seed | Botrytis cinerea |
| 한련화종자 Nasturtium seed | Aspergillus niger |

| 생 산 국 Country of Origin | | | 발 견 회 수 Number of Interception | 검 역 지 Port of Entry |
|----------------------------|---|------------|--------------------------------------|------------------------|
| 일 | 본 | Japan | 1 | 김 포 |
| 미 | 국 | U.S.A | 1 | 제 주 |
| 일 | 본 | Japan | 1 | 김 해 |
| | " | " | 1 | 김 포 |
| | " | " | 1 | " |
| | " | " | 1 | " |
| 미 | 국 | U.S.A | 1 | 우 체 국 |
| 일 | 본 | Japan | 1 | 김 포 |
| | " | " | 1 | " |
| | " | " | 1 | " |
| | " | " | 1 | " |
| | " | " | 1 | " |
| | " | " | 1 | " |
| | " | " | 2 | " |
| | " | " | 1 | " |
| | " | " | 1 | " |
| | " | " | 1 | 우 체 국 |
| | " | " | 1 | 김 포 |
| | " | " | 1 | " |
| | " | " | 1 | 김 해 |
| | " | " | 2 | 김포, 우체국 |
| | " | " | 1 | 우 체 국 |
| | " | " | 1 | 김 포 |
| | " | " | 1 | " |
| | " | " | 1 | " |
| | " | " | 1 | " |
| | " | " | 1 | 우 체 국 |
| 네 | 덜 | Netherland | 1 | 김 포 |
| | " | " | 1 | 우 체 국 |
| 일 | 본 | Japan | 1 | 김 포 |

| 식물명 Host | 검출균 Diseases |
|---------------------------------|-------------------------|
| 관음죽종자 Rhaps flabelliformis seed | Alternaria alternata |
| " " | Botrytis cineria |
| " " | Fusarium oxysporum |
| " " | F. sp. |
| " " | Penicillium crocicola |
| " " | P. expansum |
| " " | P. " |
| 넙도밤나무종자 Beach seed | Penicillium cinerea |
| 단풍나무종자 Maple seed | Cylindrocarpon sp. |
| " " | Pestalotopsis theae |
| " " | Trichothecium sp. |
| 백송종자 Lacebark pine seed | Alternaria brassicae |
| 백일홍종자 Lagerstoemia indica seed | Alternaria alternata |
| " " | Botrytis cinerea |
| " " | Rhizopus nigricans |
| 벚나무종자 Japanese hill cherry seed | Alternaria alternata |
| " " | A. sp. |
| " " | Rhizopus stolonifer |
| 소나무종자 Pine seed | Alternaria alternata |
| " " | A. brassicae |
| " " | Rhizopus nigricans |
| 소철종자 Cycas seed | Alternaria longipes |
| " " | Backusella circina |
| " " | Phoma sp. |
| " " | Rhizopus sexualis |
| 아카시아종자 Acasia seed | Penicillium crocicola |
| 아레카종자 Areca palm seed | Cladosporium britunicum |
| " " | Verticillium sp. |
| 아로카리아종자 Araucaria seed | Fusarium semitectam |

| 생 Country of Origin | 발 견 회 수 Number of Interception | 검 역 지 Port of Entry |
|------------------------|--------------------------------------|------------------------|
| 타 이 Thailand | 1 | 김 포 |
| 중 공 P.R.O.C | 1 | " |
| " " | 1 | " |
| 타 이 Thailand | 1 | " |
| 중 화 민 국 R.O.C | 1 | 우 체 국 |
| 일 본 Japan | 1 | 김 포 |
| 타 이 Thailand | 1 | " |
| 서 독 W/Germany | 1 | " |
| 일 본 Japan | 1 | 군 산 |
| " " | 1 | " |
| " " | 1 | " |
| " " | 1 | 우 체 국 |
| " " | 1 | 김 포 |
| " " | 2 | 김포, 우체국 |
| " " | 1 | 김 포 |
| 서 독 W/Germany | 1 | 군 산 |
| 일 본 Japan | 1 | 김 포 |
| 서 독 W/Germany | 1 | 군 산 |
| 미 국 U.S.A | 1 | 김 포 |
| " " | 1 | 우 체 국 |
| " " | 1 | 김 포 |
| 일 본 Japan | 1 | 제 주 |
| " " | 1 | " |
| 미 국 U.S.A | 1 | " |
| 일 본 Japan | 1 | " |
| " " | 1 | 우 체 국 |
| " " | 1 | 제 주 |
| " " | 1 | " |
| 오스트레일리아 Australia | 1 | 김 포 |

| 식물명 Host | 검출균 Diseases |
|---|--|
| 아로카리아 종자 Araucaria seed | Penicillium expansum Thichothecium sp. Zythia sp. |
| 야자 종자 Palm seed | Alternaria alternata Fusarium oxysporum Rhizopus sexualis R. stolonifer Verticillium sp. |
| 엘레칸야자 종자 Parlar palm seed | Penicillium sp. Phoma sp. Rhizopus sp. |
| 워싱턴야자 종자 California washington palm seed | Alternaria alternata |
| 종려죽종자 Lady palm seed | Botrytis cinerea Cladosporium sp. Hemibeltrania cinnamomi Penicillium sp. |
| 주목종자 Yew seed | Botrytis cinerea Penicillium gladioli |
| 카나리아야자 종자 Stocky palm seed | Rhizopus nigricans |
| 탱자나무종자 Trifoliate orange seed | Alternaria dianthi |
| 파파야종자 Papaya seed | Alternaria alternata |
| 황야자종자 Yellow palm seed | Fusarium semitectum Pestalotiopsis foendans Phoma sp. |
| 강남콩종자 Phaseolus spp. seed | Alternaria alternata A. brassicicola Penicillium expansum P. italicum |
| 귀리종자 Avena sativa seed | Alternaria alternata |

| 생 산 국 Country of Origin | 발 견 회 수 Number of Interception | 검 역 지 Port of Entry |
|----------------------------|--------------------------------------|------------------------|
| 오스트레일리아 Australia | 1 | 김 포 |
| " | 1 | " |
| " | 1 | " |
| 서 독 W/Germany | 1 | " |
| 인도네시아 Indonesia | 2 | " |
| 일 본 Japan | 1 | 제 주 |
| " | 1 | " |
| " | 1 | " |
| 중화민국 R.O.C | 1 | 김 포 |
| " | 3 | " |
| " | 1 | " |
| 일 본 Japan | 1 | " |
| " | 1 | 제 주 |
| " | 1 | " |
| " | 1 | " |
| " | 2 | " |
| " | 2 | 김 포 |
| " | 1 | " |
| 뉴질랜드 New Zealand | 1 | 대 전 주 |
| 일 본 Japan | 1 | 제 주 |
| 중화민국 R.O.C | 1 | " |
| " | 1 | 김 포 |
| " | 1 | " |
| " | 2 | " |
| 미 국 U.S.A | 1 | 광 주 |
| " | 2 | " |
| " | 2 | 대 전 주 |
| " | 1 | 광 주 |
| 일 본 Japan | 1 | 제 주 |

| 식물명 Host | 검출균 Diseases |
|---------------------------|-----------------------|
| 녹두종자 Cicer arietinum seed | Aspergillus niger |
| 벼종자 Oryza sativa seed | Alternaria padwickii |
| " " | Drechslera oryzae |
| " " | Pyricularia oryzae |
| 수수종자 Sorghum vulgare seed | Botrytis cinerea |
| 옥수수종자 Zea mays seed | Alternaria alternata |
| " " | A. sp. |
| " " | Aspergillus niger |
| " " | Fusarium oxysporum |
| " " | F. " |
| " " | F. " |
| " " | Mucor mucedo |
| " " | Penicillium oxysporum |
| " " | Rhizopus nigricans |
| " " | R. " |
| " " | R. sp. |
| " " | R. stolonifer |
| 완두종자 Pea seed | Alternaria brassicae |
| " " | Penicillium italicum |
| " " | Rhizopus nigricans |
| " " | R. " |
| " " | R. " |
| 호밀종자 Rye seed | Botrytis cinerea |
| 목화종자 Gossypium spp. seed | " " |
| " " | Penicillium gladioli |
| 아마종자 Flax seed | Botrytis cinerea |
| 아주까리종자 Castor bean seed | " " |
| 참깨종자 Sesamum indicum seed | Alternaria alternata |
| " " | A. sesamicola |

| 생 산 국 Country of Origin | 발 견 회 수 Number of Interception | 검 역 지 Port of Entry |
|----------------------------|--------------------------------------|------------------------|
| 중 화 민 국 R.O.C | 1 | 광 주 |
| 일 본 Japan | 1 | 제 주 |
| " " | 1 | " " |
| " " | 1 | " " |
| 오스트레일리아 Australia | 1 | 우 체 국 |
| 일 본 Japan | 1 | 광 주 |
| 타 이 Thailand | 1 | 우 체 국 |
| 미 국 U.S.A | 1 | 김 포 |
| 남아프리카공화국 R.O.S.A | 1 | 우 체 국 |
| 뉴 질 랜 드 New Zealand | 1 | 김 포 |
| 일 본 Japan | 1 | 우 체 국 |
| " " | 2 | 대 전 |
| 미 국 U.S.A | 2 | 우 체 국 |
| " " | 1 | 광 주 |
| 일 본 Japan | 2 | 대 전 |
| 미 국 U.S.A | 1 | 제 주 |
| " " | 1 | 군 산 |
| 네 덜 란 드 Netherland | 2 | 우 체 국 |
| 미 국 U.S.A | 1 | 광 주 |
| " " | 2 | 부산, 광주 |
| 일 본 Japan | 1 | 부 산 |
| 중 공 P.R.O.C | 1 | " " |
| 미 국 U.S.A | 1 | 우 체 국 |
| " " | 1 | 김 포 |
| " " | 1 | " " |
| " " | 1 | " " |
| " " | 1 | 우 체 국 |
| " " | 1 | 군 산 |
| " " | 1 | 대 전 |

| 식물명 Host | 검출균 Diseases |
|----------------------------------|--------------------------|
| 참깨종자 Sesamum indicum seed | Fusarium sp. |
| 해바라기종자 Sun flower seed | Alternaria alternata |
| " " | A. " |
| " " | Rhizopus nigricans |
| 라이그래스 Rye grass seed | Alternaria alternata |
| " " | A. dianthi |
| " " | A. triticina |
| 레드크로바 Red clover seed | Botrytis cinerea |
| " " | Cladosporium sp. |
| " " | Penicillium sp. |
| 레드톱종자 Red top seed | Botrytis cinerea |
| 로데스그래스 Rodes grass seed | Aspergillus sp. |
| 서양톱풀종자 | Alternaria radicina |
| 수단그래스 Sudan grass seed | Cladosporium sp. |
| 알팔파종자 Alfalfa seed | Alternaria alternata |
| " " | Cladosporium cucumerinum |
| " " | Fusarium oxysporum |
| " " | F. sp. |
| " " | Penicillium expansum |
| 오차드그래스 Orchard grass seed | Alternaria sp. |
| " " | Ulocladium sp. |
| 이탈리안 라이그래스 Italian ryegrass seed | Alternaria alternata |
| 잔디종자 Japanese lawn grass seed | " " |
| " " | A. " |
| " " | A. " |
| " " | A. brassicicola |
| " " | A. radicina |
| " " | Curvularia lunata |
| " " | Penicillium sp. |

| 생 산 국 Country of Origin | | | 발 견 회 수 Number of Interception | 검 역 지 Port of Entry |
|----------------------------|---|-----------|--------------------------------------|------------------------|
| 일 | 본 | Japan | 1 | 제주 |
| 서 | 독 | W/Germany | 1 | 군산 |
| 일 | 본 | Japan | 1 | 김포 |
| 미 | 국 | U.S.A | 1 | 대전 |
| " | " | " | 1 | 김포 |
| 일 | 본 | Japan | 1 | 제주 |
| " | " | " | 1 | " |
| 미 | 국 | U.S.A | 1 | 김포 |
| " | " | " | 2 | 부산 |
| " | " | " | 1 | " |
| " | " | " | 1 | 김포 |
| " | " | " | 1 | 부산 |
| " | " | " | 1 | 우체국 |
| " | " | " | 1 | 부산 |
| " | " | " | 2 | 김포 |
| " | " | " | 1 | 부산 |
| " | " | " | 1 | 김포 |
| " | " | " | 1 | 우체국 |
| " | " | " | 1 | 김포 |
| " | " | " | 1 | " |
| " | " | " | 1 | 김포 |
| " | " | " | 4 | 김포, 대전, 광주 |
| 서 | 독 | W/Germany | 1 | 김포 |
| 일 | 본 | Japan | 4 | 김포, 제주 |
| 미 | 국 | U.S.A | 1 | 광주 |
| 서 | 독 | W/Germany | 2 | 우체국 |
| 미 | 국 | U.S.A | 1 | 광주 |
| " | " | " | 1 | 우체국 |

| 식물명 Host | 검출균 Diseases |
|--|--------------------------|
| 카나리그래스 종자 Canary grass seed | Alternaria alternata |
| 켄터키 블루그래스 종자 Kentucky blue grass seed | Botrytis cinerea |
| " " | Penicillium crocicola |
| 크로바종자 Clover seed | Cladosporium cucumerinum |
| 티모시종자 Timothy seed | Alternaria sp. |
| 펠리얼라이드 종자 Perennial rye grass seed | Alternaria spp. |
| " " | Botrytis spp. |
| " " | Ulocladium spp. |
| 헤스큐종자 Fescue seed | Alternaria alternata |
| " " | A. spp. |
| " " | Aspergillus sp. |
| " " | Botrytis cinerea |
| " " | Cladosporium sp. |
| " " | Curvularia ovoidea |
| " " | Drechslera cynodontis |
| 웨이조아묘목 Feijoa seedling | Pestalotiopsis sp. |
| 동양란묘 Orchid seedling | Botrytis cinerea |
| " " | B. " |
| " " | Fusarium sp. |
| " " | Penicillium crocicola |
| 딸기묘 Strawberry seedling | Botrytis cinerea |
| 글라디올러스구근 Sword lily bulb | " " |
| " " | Penicillium expansum |
| 무스카리구근 Muscari spp. bulb | Penicillium gladioli |
| 백합구근 Lily bulb | Fusarium oxysporum |
| 수선화구근 Narcissus bulb | " " |
| " " | Penicillium gladioli |
| 아네모네자구 Anemone bulb | Botrytis cinerea |
| " " | Penicillium gladioli |

| 생 산 국 Country of Origin | 발 건 회 수 Number of Interception | 검 역 지 Port of Entry |
|----------------------------|--------------------------------------|------------------------|
| 미 국 U.S.A | 1 | 김 포 |
| " " | 1 | " " |
| " " | 1 | 우 체 국 |
| " " | 1 | 부 산 |
| " " | 1 | " " |
| " " | 1 | " " |
| " " | 1 | " " |
| " " | 1 | " " |
| " " | 2 | " " |
| " " | 1 | " " |
| " " | 1 | 김 포 |
| " " | 1 | 부 산 |
| " " | 1 | 제 주 |
| 일 본 Japan | 1 | " " |
| " " | 1 | 김 포 |
| 뉴 질 랜 드 New Zealand | 1 | " " |
| 일 본 Japan | 1 | " " |
| 중 화 민 국 R.O.C | 1 | " " |
| 일 본 Japan | 1 | " " |
| " " | 1 | " " |
| 미 국 U.S.A | 1 | " " |
| 네 덜 란 드 Netherland | 1 | " " |
| 일 본 Japan | 1 | " " |
| 네 덜 란 드 Netherland | 1 | " " |
| 일 본 Japan | 1 | " " |
| " " | 1 | " " |
| 네 덜 란 드 Netherland | 1 | " " |
| 일 본 Japan | 1 | " " |
| 네 덜 란 드 Netherland | 2 | " " |

| 식물명 Host | 검출균 Diseases |
|----------------------|---------------------------|
| 크로커스구근 Crocus bulb | Penicillium gladioli |
| 튤립구근 Tulip bulb | " " |
| 프리지어구근 Freesia bulb | Fusarium sp. |
| 히야신스구근 Hyacinth bulb | Penicillium gladioli |
| 감 귤 Orange | Botrytis cinerea |
| " " | Fusarium oxysporum |
| " " | F. sp. |
| " " | F. sp. |
| " " | Penicillium italicum |
| " " | P. spp. |
| 바나나 Banana | Diplodina persicae |
| " " | Fusarium oxysporum |
| " " | Gloeosporium musarum |
| " " | Penicillium sclerotigeum |
| " " | Rhizoctonia tuliparum |
| 배 Pear | Diplodina persicae |
| 석류 Pomegranate | Aspergillus spp. |
| 포도 Grape | Penicillium spp. |
| 마늘 Garlic | Botrytis cinerea |
| " " | Penicillium sclerotigenum |
| " " | P. sp. |
| 코프라 Copra | Penicillium crocicola |
| 합계 Total | |

| <div style="display: flex; justify-content: space-around;"> 생 산 국 </div> <div style="text-align: center;">Country of Origin</div> | <div style="text-align: center;">발 전 회 수 Number of Interception</div> | <div style="display: flex; justify-content: space-around;"> 검 역 지 </div> <div style="text-align: center;">Port of Entry</div> |
|--|---|--|
| 네덜란드 Netherland | 1 | 김 포 |
| " " | 1 | " " |
| " " | 2 | " " |
| " " | 1 | " " |
| 일본 Japan | 2 | 제 주 |
| " " | 1 | 우 체 국 |
| 미국 U.S.A | 1 | 김 포 |
| 일본 Japan | 1 | 인 천 |
| " " | 1 | 마 산 |
| " " | 1 | 대 전 |
| " " | 15 | 제 주 |
| 미국 U.S.A | 1 | 김 포 |
| 일본 Japan | 1 | 인 천 |
| " " | 1 | 울 산 |
| " " | 1 | 마 산 |
| " " | 1 | 제 주 |
| " " | 1 | 대 전 |
| " " | 1 | " " |
| 미국 U.S.A | 1 | 광 주 |
| 일본 Japan | 1 | 대 구 |
| " " | 1 | 마 산 |
| 필리핀 Philippines | 2 | 우 체 국 |
| 1,920회 | | |

여백

다. 수입식물별해충발견실적

RECORD OF INTERCEPTED PESTS WITH
IMPORTING PLANTS

여백

다. 수입식물별해충발견실적

RECORD OF INTERCEPTED PESTS WITH
IMPORTING PLANTS

다. 수입식물별 해충 발견 실적

Record of Intercepted Pests with Importing Plants

| 식물명 Host | 해충명 Pest |
|-------------------------------|----------------------------------|
| 옥수수종자 Corn seed | 쌀바구미 Sitophilus oryzae |
| 감귤묘목 Orange seedling | 잎선충류 Aphelenchoides composticola |
| | 감귤선충 Tylenchulus semipenetrans |
| | 감귤선충류 Tylenchulus sp. |
| | 귤응애 Panonychus citri |
| | 나선선충류 Helicotylenchus sp. |
| | 딸기잎선충 Aphelenchoides fragariae |
| | 참선충류 Tylenchus sp. |
| 감귤접수 Orange cutting | 귤응애 Panonychus citri |
| 감나무묘목 Persimmon seedling | 뿌리혹선충류 Meloidogyne sp. |
| | 밀뿌리썩이선충 Pratylenchus thornei |
| | 참선충류 Tylenchus sp. |
| 매화나무묘목 Prunus mume seedling | 뿌리썩이선충류 Pratylenchus sp. |
| | 뿌리혹선충류 Meloidogyne sp. |
| 망고묘목 Mango seedling | 뿌리혹선충류 Meloidogyne sp. |
| 바나나묘 Banana seedling | 각자벌레 Speadodacaus comostocki |
| 복숭아묘목 Prunus persica seedling | 뿌리썩이선충류 Pratylenchus sp. |
| | 뿌리혹선충류 Meloidogyne sp. |
| 양다래묘목 Kiwi seedling | 뿌리썩이선충류 Pratylenchus sp. |
| | 뿌리썩이선충류 P. sp. |
| | 위축선충류 Tylenchorhynchus sp. |
| 체리모아묘목 Cherimoya seedling | 뿌리혹선충류 Meloidogyne sp. |
| 포도묘목 Grape seedling | 고추나선선충 Helicotylenchus dihystra |
| | 뿌리혹선충류 Meloidogyne sp. |
| 웨이쵸아묘목 Feijoa seedling | 뿌리썩이선충류 Pratylenchus sp. |
| 거어베라묘 Gerbera seedling | 갈색머리대장 Cryptolestes ferrugineus |
| | 고구마뿌리혹선충 Meloidogyne incognita |

| 생 산 국 Country of Origin | | | 발 견 회 수 Number of Interception | 검 역 지 Port of Entry |
|----------------------------|---|-------------|--------------------------------------|------------------------|
| 케 | 냐 | Kenya | 1 | 우 체 국 |
| 일 | 본 | Japan | 1 | 제 주 |
| " | " | " | 13 | " |
| " | " | " | 1 | " |
| " | " | " | 8 | " |
| " | " | " | 1 | 부 산 |
| " | " | " | 1 | 제 주 |
| " | " | " | 2 | " |
| " | " | " | 2 | " |
| " | " | " | 2 | " |
| " | " | " | 2 | " |
| " | " | " | 1 | " |
| " | " | " | 1 | " |
| " | " | " | 2 | " |
| " | " | " | 1 | " |
| " | " | " | 1 | 부 산 |
| " | " | " | 1 | 제 주 |
| " | " | " | 1 | " |
| 뉴 질 랜 드 | | New Zealand | 1 | 김 포 |
| 일 | 본 | Japan | 1 | 제 주 |
| " | " | " | 1 | " |
| " | " | " | 1 | " |
| 프 랑 스 | | France | 1 | 김 포 |
| 일 | 본 | Japan | 1 | 제 주 |
| 뉴 질 랜 드 | | New Zealand | 1 | 김 포 |
| 네 델 란 드 | | Netherland | 1 | " |
| " | " | " | 1 | " |

| 식물명 Host | 해충명 Pest |
|---|--|
| 눌리나묘 <i>Beaucarnea recurvata</i> seedling | 딸기뿌리썩이선충 <i>Pratylenchus penetrans</i> |
| 덴드로비움묘 <i>Dendrobium</i> seedling | 뿌리썩이선충류 <i>Pratylenchus</i> sp. |
| | 잎선충류 <i>Aphelenchoides</i> sp. |
| 동양란묘 <i>Orchid</i> seedling | 뿌리썩이선충류 <i>Pratylenchus</i> sp. |
| 드라세나묘 <i>Dracena</i> seedling | 목흡충과 <i>Cryptophagus decoratus</i> |
| | 밀빠진벌레과 <i>Nitidulidae</i> . Gen et sp.? |
| | 쌀머리대장 <i>Ahasverus advena</i> |
| | 참선충류 <i>Tylenchus</i> sp. |
| 병솔꽃묘 <i>Bottle brush</i> seedling | 사과뿌리썩이선충 <i>Pratylenchus walrus</i> |
| 선인장묘 <i>Cactus</i> seedling | 독나방과 <i>Lymantriidae</i> . Gen et sp.? |
| 소철묘 <i>Cycas</i> seedling | 거저리과 <i>Tenebrionidae</i> . Gen. et sp.? |
| | 거짓쌀도둑 <i>Tribolium castaneum</i> |
| | 긴노란재과 <i>Lygaeidae</i> . Gen. et sp.? |
| | 밀빠진벌레과 <i>Nitidulidae</i> . Gen. et sp.? |
| | 뿌리응애 <i>Rhizoglyphus echinopus</i> |
| | 세편충과 <i>Silvanidae</i> . Gen. et sp.? |
| | " <i>Silvanus lewisi</i> |
| 스파티필름묘 <i>Spathiphyllum</i> seedling | 뿌리썩이선충류 <i>Pratylenchus</i> sp. |
| 시크라멘묘 <i>Cyclamen</i> seedling | 잎선충류 <i>Aphelenchoides bicaudatus</i> |
| 시프리페디움묘 <i>Cypripedium</i> seedling | 참선충류 <i>Ditylenchus</i> sp. |
| 안그래킴묘 <i>Angraecum</i> seedling | 뿌리썩이선충류 <i>Pratylenchus</i> sp. |
| 애리더스묘 <i>Aerides</i> seedling | " " |
| 유카묘 <i>Yucca</i> seedling | " " |
| 유포비아묘 <i>Euphobia</i> seedling | " " |
| 지니아묘 <i>Zinnia</i> seedling | 딸기뿌리썩이선충 <i>Pratylenchus penetrans</i> |
| 크리살도카푸스묘 <i>Chrysaldocarpus</i> seedling | 뿌리썩이선충류 " sp. |
| 파라엔옵시스묘 <i>Paraphalaenopsis</i> " | 딸기뿌리썩이선충 " <i>penetrans</i> |
| 파치라묘 <i>Pachira</i> seedling | " " |
| | 뿌리썩이선충류 " sp. |

| 생 Country | 산 of Origin | 국 | 발 견 회 수 Number of Interception | 검 역 지 Port of Entry |
|--------------|----------------|---|--------------------------------------|------------------------|
| 중 화 민 국 | R. O. C | | 1 | 김 포 |
| 일 본 | Japan | | 1 | 제 주 |
| " | " | | 1 | " |
| " | " | | 1 | " |
| 인 도 네 시 아 | Indonsia | | 1 | 부 산 |
| " | " | | 1 | " |
| " | " | | 1 | " |
| 일 본 | Japan | | 1 | " |
| 영 국 | U. K | | 1 | 김 포 |
| 중 화 민 국 | R. O. C | | 1 | 부 산 |
| 일 본 | Japan | | 1 | " |
| " | " | | 1 | " |
| " | " | | 2 | " |
| " | " | | 8 | " |
| " | " | | 1 | " |
| " | " | | 1 | " |
| " | " | | 1 | " |
| " | " | | 1 | " |
| " | " | | 1 | 제 주 |
| " | " | | 1 | 우 체 국 |
| " | " | | 1 | 마 산 |
| " | " | | 1 | " |
| " | " | | 1 | 부 산 |
| " | " | | 1 | " |
| 중 화 민 국 | R. O. C | | 1 | 김 포 |
| 일 본 | Japan | | 1 | 부 산 |
| 중 화 민 국 | R. O. C | | 1 | 김 포 |
| " | " | | 1 | " |
| 일 본 | Japan | | 1 | 부 산 |

| 식물명 Host | 해충명 Pest |
|-------------------------------------|---------------------------------|
| 관음죽묘목 Rhaps flabelliformis seedling | 딸기뿌리썩이선충 Pratylenchus penetrans |
| 단풍나무묘목 Maple seedling | " " |
| 동백묘목 Camellia seedling | 참선충류 Tylenchus sp. |
| | 뿌리썩이선충류 Pratylenchus sp. |
| | 창선충류 Xiphinema sp. |
| 라일락묘목 Lilac seedling | 뿌리썩이선충류 Pratylenchus sp. |
| 레티사묘 Ficus retusa seedling | " " |
| 말채나무묘목 Cornus coreana seedling | " " |
| 모란묘목 Paeonia suffruticosa seedling | 잎선충류 Aphelenchoides bicaudatus |
| 목련묘목 Magnolia kobus seedling | 참선충류 Ditylenchus sp. |
| 벚나무묘목 Prunus serrulata " | 뿌리혹선충류 Meloidogyne sp. |
| | 사과뿌리썩이선충 Pratylenchus valnus |
| 벤자미나묘 Ficus benjamina seedling | 뿌리썩이선충류 " sp. |
| 비파나무묘목 Eriobotrya japonica " | 뿌리혹선충류 Meloidogyne sp. |
| | 참선충류 Tylenchus sp. |
| 진백나무묘목 Juniperus chinensis " | " " |
| 철죽묘목 Rhododendron seedling | 잎선충류 Aphelenchoides bicaudatus |
| | 뿌리썩이선충류 Pratylenchus sp. |
| | 뿌리혹선충류 Meloidogyne sp. |
| | 참선충류 Tylenchus sp. |
| 탱자나무묘목 Trifoliate orange seedling | 나선선충류 Helicotylenchus sp. |
| 향나무묘목 Chinese juniper seedling | 참선충류 Tylenchus sp. |
| 회양목묘목 Buxus koreana seedling | 뿌리썩이선충류 Pratylenchus sp. |
| | 뿌리혹선충류 Meloidogyne sp. |
| 덩굴차뿌리 | 고구마뿌리혹선충 " incognita |
| | 뿌리썩이선충류 Pratylenchus sp. |
| | 뿌리혹선충류 Meloidogyne sp. |
| | 참선충류 Ditylenchus sp. |
| 딸기묘 Strawberry seedling | 딸기잎선충 Apherenchoides fragariae |

| 생 Country of Origin | 산 Origin | 국 Country | 발 Number of | 견 Interception | 회 Number of | 수 Interception | 검 Port of | 역 Entry | 지 Location |
|------------------------|-------------|--------------|----------------|-------------------|----------------|-------------------|--------------|------------|---------------|
| 중 화 민 국 | R.O.C | | | | 1 | | 김 | 포 | |
| " | " | | | | 1 | | " | | |
| 일 | 본 | Japan | | | 2 | | 부 | 산 | |
| " | " | " | | | 1 | | 제 | 주 | |
| " | " | " | | | 1 | | " | | |
| 영 | 국 | U.K | | | 1 | | 김 | 포 | |
| 일 | 본 | Japan | | | 1 | | 부 | 산 | |
| " | " | " | | | 1 | | 제 | 주 | |
| " | " | " | | | 1 | | " | | |
| 영 | 국 | U.K | | | 1 | | 김 | 포 | |
| 일 | 본 | Japan | | | 1 | | 제 | 주 | |
| 서 | 독 | W/Germany | | | 1 | | 김 | 포 | |
| 일 | 본 | Japan | | | 1 | | 부 | 산 | |
| " | " | " | | | 2 | | 제 | 주 | |
| " | " | " | | | 1 | | " | | |
| " | " | " | | | 1 | | 부 | 산 | |
| " | " | " | | | 1 | | 제 | 주 | |
| " | " | " | | | 1 | | " | | |
| " | " | " | | | 1 | | " | | |
| " | " | " | | | 2 | | 부 | 산 | |
| " | " | " | | | 1 | | 제 | 주 | |
| " | " | " | | | 1 | | 부 | 산 | |
| " | " | " | | | 1 | | 제 | 주 | |
| " | " | " | | | 1 | | " | | |
| " | " | " | | | 1 | | 김 | 포 | |
| " | " | " | | | 2 | | " | | |
| " | " | " | | | 1 | | " | | |
| " | " | " | | | 1 | | " | | |
| " | " | " | | | 1 | | 부 | 산 | |

| 식물명 Host | 해충명 Pest |
|-------------------------|--|
| 딸기묘 Strawberry seedling | 바구미과 뿌리썩이선충류 뿌리혹선충류 |
| 글라디올러스구근 Gladiolus bulb | 밀빠진벌레과 뿌리응애 쌀머리대장 |
| 백합구근 Lily bulb | 마늘줄기선충 뿌리썩이선충류 |
| 수선구근 Narcissus bulb | 참선충류 |
| 아이리스구근 Iris bulb | 감나무나선선충 뿌리응애 |
| 알리움구근 Allium bulb | " " 참선충류 |
| 칸나구근 Canna Bulb | 뿌리썩이선충류 " " 뿌리혹선충류 |
| 튤립구근 Tulip bulb | 옆선충류 마늘줄기선충 뿌리혹선충류 옆선충류 참선충류 |
| 파구근 Onion bulb | 마늘줄기선충 |
| 녹두 Green bean | 거짓쌀도둑 팔바구미 |
| 대두 Soy bean | 갈색머리대장 거짓쌀도둑 다색알락명나방 쌀머리대장 쌀바구미 |
| | Hypera mongolica Pratylenchus sp. Meloidogyne sp. Nitidulidae. Gen. et sp. ? Rhizoglyphus echinopus Ahasverus advena Ditylenchus dipsaci Pratylenchus sp. Ditylenchus sp. Helicotylenchus pseudorobustus Rhizoglyphus echinopus " " Ditylenchus sp. Partylenchus sp. P. sp. Meloidogyne sp. Aphelenchoides compositicola Ditylencus dipsaci Meloidogyne sp. Aphelenchoides sp. Tylenchus sp. Ditylencus dipsaci Tribolium castaneum Callosobruchus chinensis Cryptolestes ferrugineus Tribolium castaneum Ephestia elutella Ahasverus advena Sitophilus oryzae |

| 생 산 국 Country of Origin | | | 발 견 회 수 Number of Interception | 검 역 지 Port of Entry |
|----------------------------|---|------------|--------------------------------------|------------------------|
| 일 | 본 | Japan | 1 | 부 산 |
| " | " | " | 1 | 제 주 |
| " | " | " | 1 | " |
| 네 | 델 | Netherland | 1 | 부 산 |
| " | " | " | 2 | 김 포 |
| " | " | " | 1 | 부 산 |
| " | " | " | 1 | 김 포 |
| " | " | " | 4 | 부 산 |
| " | " | " | 2 | " |
| " | " | " | 1 | 김 포 |
| " | " | " | 2 | " |
| " | " | " | 1 | " |
| " | " | " | 2 | 부 산 |
| " | " | " | 1 | 김 포 |
| 일 | 본 | Japan | 2 | 제 주 |
| 네 | 델 | Netherland | 1 | 김 포 |
| 일 | 본 | Japan | 1 | 제 주 |
| " | " | " | 1 | " |
| " | " | " | 1 | " |
| " | " | " | 1 | " |
| " | " | " | 1 | " |
| " | " | " | 1 | " |
| 중 | 공 | P. R. O. C | 1 | 부 산 |
| " | " | " | 1 | " |
| 미 | 국 | U. S. A | 1 | 인 천 |
| " | " | " | 2 | 인천, 부산 |
| " | " | " | 1 | 인 천 |
| 중 | 공 | P. R. O. C | 1 | 부 산 |
| 미 | 국 | U. S. A | 6 | 인천, 부산, 마산 |

| 식물명 | Host | 해충명 | Pest |
|-----|------------|----------|---------------------------------|
| 대두 | Soy bean | 줄알락명나방 | <i>Ephestia cautella</i> |
| | | 콩명나방 | <i>Maruca testulalis</i> |
| | | 화랑곡나방 | <i>Plodia interpunctella</i> |
| 메밀 | Buck wheat | 가루민다드미벌레 | <i>Trogium pulsatorium</i> |
| 소맥 | Wheat | 갈색머리대장 | <i>Cryptolestes ferrugineus</i> |
| | | C. " | " |
| | | 거짓쌀도둑 | <i>Tribolium castaneum</i> |
| | | T. " | " |
| | | 검정밀빠진벌레 | <i>Carpophilus chalybeus</i> |
| | | 다색알락명나방 | <i>Ephestia elutella</i> |
| | | E. " | " |
| | | 머리대장과 | Cucujidae. Gen. et sp. ? |
| | | 명나방과 | Pyralidae. Gen. et sp. ? |
| | | | " |
| | | | " |
| | | | " |
| | | 밀빠진벌레 | Nitidulidae. Gen. et sp. ? |
| | | 쌀바구미 | <i>Sitophilus oryzae</i> |
| | | | " |
| | | | " |
| | | | " |
| | | 화랑곡나방 | <i>Plodia interpunctella</i> |
| | | 긴수염머리대장 | <i>Cryptolestes minutus</i> |
| | | 쌀바구미 | <i>Sitophilus oryzae</i> |
| 수수 | Sorghum | 갈색머리대장 | <i>Cryptolestes ferrugineus</i> |
| | | 거저리과 | Tenebrionidae. Gen. et sp. ? |
| | | 거짓쌀도둑 | <i>Tribolium castaneum</i> |
| | | | " |
| | | 머리대장과 | Cucujidae. Gen. et sp. ? |

| 생 Country of Origin | 산 Country of Origin | 국 | 발견회수 Number of Interception | 검역지 Port of Entry |
|------------------------|------------------------|-----------|-----------------------------------|----------------------|
| 미 | 국 | U.S.A | 1 | 인천 |
| " | " | " | 1 | " |
| " | " | " | 8 | 인천, 마산 |
| 몽 | 고 | Mongo | 1 | 부산 |
| 영 | 국 | U.K | 1 | 인천 |
| 중 | 공 | P.R.O.C | 1 | " |
| 아르헨티나 | | Argentina | 1 | " |
| 캐나다 | | Canada | 1 | " |
| 중 | 공 | P.R.O.C | 1 | " |
| 아르헨티나 | | Argentina | 1 | " |
| 캐나다 | | Canada | 1 | " |
| 중 | 공 | P.R.O.C | 1 | " |
| 미 | 국 | U.S.A | 1 | " |
| 아르헨티나 | | Argentina | 1 | " |
| 오스트레일리아 | | Australia | 1 | " |
| 캐나다 | | Canada | 1 | " |
| 중 | 공 | P.R.O.C | 1 | " |
| 미 | 국 | U.S.A | 2 | 부산 |
| 아르헨티나 | | Argentina | 1 | 인천 |
| 영 | 국 | U.K | 2 | 부산 |
| 중 | 공 | P.R.O.C | 1 | 인천 |
| 미 | 국 | U.S.A | 1 | " |
| 중 | 공 | P.R.O.C | 1 | 목포 |
| " | " | " | 2 | " |
| " | " | " | 6 | 인천, 부산 |
| " | " | " | 2 | 인천 |
| 아르헨티나 | | Argentina | 1 | " |
| 중 | 공 | P.R.O.C | 1 | " |
| " | " | " | 2 | " |

| 식물명 Host | 해충명 Pest |
|-------------|---|
| 수 수 Sorghum | 명나방과 Pyralidae. Gen. et sp. ? " 쌀바구미 Sitophilus oryzae 퉁가슴머리대장 Oryzaephilus surinamensis 화랑곡나방 Plodia interpunctella |
| 옥 수 수 Maize | 갈색머리대장 Cryptolestes ferrugineus C. " C. " C. " 거저리과 Tenebrionidae. Gen. et sp. ? " 거짓쌀도둑 Tribolium castaneum T. " T. " T. " 검정밀빠진벌레 Carpophilus chalybeus 권연벌레 Lasioderma serricorne 긴수염머리대장 Cryptolestes pusillus C. " 다색알락명나방 Ephestia elutella E. " 머리대장과 Cucujidae. Gen. et sp. ? 명나방과 Pyralidae. Gen. et sp. ? " " 밀빠진벌레과 Nitidulidae. Gen. et sp. ? 반밀빠진벌레 Carpophilus hemipterus 쌀벌레과 Anthicus floralis 세편총과 Silvanide. Gen. et sp. ? |

| 생 산 국 Country of Origin | 발 견 회 수 Number of Interception | 점 역 지 Port of Entry |
|----------------------------|--------------------------------------|------------------------|
| 아르헨티나 | 1 | 인천 |
| 중 공 P. R. O. C | 6 | " |
| " " | 11 | 인천, 부산, 목포 |
| " " | 1 | 인천 |
| " " | 1 | " |
| 남아프리카공화국 R. O. S. A | 1 | " |
| 미 국 U. S. A | 6 | 인천, 울산 |
| 중 공 P. R. O. C | 8 | 인천, 부산 |
| 타 이 Thailand | 4 | 인천 |
| 미 국 U. S. A | 1 | " |
| 중 공 P. R. O. C | 1 | " |
| 미 국 U. S. A | 5 | 인천, 부산, 울산 |
| 아르헨티나 | 1 | 인천 |
| 중 공 P. R. O. C | 9 | 인천, 부산, 군산 |
| 타 이 Thailand | 4 | 인천, 부산, 울산 |
| 중 공 P. R. O. C | 1 | 인천 |
| 미 국 U. S. A | 1 | 울산 |
| " " | 2 | " |
| 중 공 P. R. O. C | 1 | " |
| 남아프리카공화국 R. O. S. A | 1 | 인천 |
| 미 국 U. S. A | 1 | 울산 |
| 중 공 P. R. O. C | 4 | 인천, 부산, 울산 |
| 미 국 U. S. A | 2 | 인천 |
| 아르헨티나 | 2 | " |
| 중 공 P. R. O. C | 3 | " |
| 타 이 Thailand | 1 | " |
| 중 공 P. R. O. C | 1 | " |
| 타 이 Thailand | 1 | 울산 |
| 미 국 U. S. A | 1 | 인천 |

| 식물명 Host | 해충명 Pest | |
|--|---|--------------------------------------|
| 옥수수 Maize | 쌀머리대장 Ahasverus advena A. " | |
| | 쌀바구미 Sitophilus oryzae S. " S. " S. " | |
| | 옥수수바구미 Sitophilus zeamaize S. " S. " | |
| | 외미거저리 Alphitobius diaperinus | |
| | 줄알락명나방 Ephestia cautella E. " | |
| | 톱가슴머리대장 Oryzaephilus surinamensis | |
| | 표본벌레과 Ptinus sp. | |
| | 화랑곡나방 Plodia interpunctella P. " P. " | |
| | 적두 Red bean | 곡식밀빠진벌레 Carpophilus dimidiatus |
| | | 권연벌레 Lasioderma serricorne |
| | | 다색알락명나방 Ephestia elutella |
| | | 명나방과 Pyralidae. Gen. et sp. ? |
| | | 밀가루줄명나방 Pyralis farinalis |
| | | 밀빠진벌레과 Nitidulidae. Gen. et sp. ? |
| 어리쌀도둑 Tribolium confusum | | |
| 창고애버섯벌레 Typhaea stercorea | | |
| 팥바구미 Callosobruchus chinensis C. " | | |
| 화랑곡나방 Plodia interpunctella | | |
| 참쌀 Glutinous rice | 거짓쌀도둑 Tribolium castaneum | |

| 생 산 국 Country of Origin | | | 발 견 회 수 Number of Interception | 검 역 지 Port of Entry |
|----------------------------|---|------------|--------------------------------------|------------------------|
| 미 | 국 | U. S. A | 1 | 울 산 |
| 타 | 이 | Thailand | 1 | 인 천 |
| 미 | 국 | U. S. A | 5 | 인천, 울산 |
| 아 르 헨 티 나 | | Argentina | 1 | 인 천 |
| 중 | 공 | P. R. O. C | 23 | 인천, 군산, 울산, 목포 |
| 타 | 이 | Thailand | 7 | 인천, 부산 |
| 미 | 국 | U. S. A | 1 | 부 산 |
| 중 | 공 | P. R. O. C | 6 | " |
| 타 | 이 | Thailand | 4 | " |
| 중 | 공 | P. R. O. C | 1 | 인 천 |
| 미 | 국 | U. S. A | 2 | 인천, 울산 |
| 중 | 공 | P. R. O. C | 1 | 인 천 |
| 미 | 국 | U. S. A | 1 | " |
| 중 | 공 | P. R. O. C | 1 | 군 산 |
| 미 | 국 | U. S. A | 9 | 인천, 울산 |
| 중 | 공 | P. R. O. C | 11 | 인천, 군산 |
| 타 | 이 | Thailand | 7 | 인천, 울산 |
| 중 | 공 | P. R. O. C | 1 | 부 산 |
| " | " | " | 1 | " |
| " | " | " | 1 | " |
| " | " | " | 2 | " |
| " | " | " | 1 | " |
| " | " | " | 2 | " |
| 버 | 마 | Burma | 2 | " |
| 중 | 공 | P. R. O. C | 1 | " |
| 버 | 마 | Burma | 3 | " |
| 중 | 공 | P. R. O. C | 8 | " |
| " | " | " | 2 | " |
| 타 | 이 | Thailand | 1 | " |

| 식물명 Host | 해충명 Pest |
|-----------------------|---|
| 현미 Brown rice | 갈색머리대장 Cryptolestes ferrugineus 세편총과 Silvanus sp. 쌀바구미 Sitophilus oryzae |
| 호밀 Rye | 지중해가루명나방 Anagaster kuhniella 화랑곡나방 Plodia interpunctella |
| 대두박 Soy bean meal | 거짓쌀도둑 Tribolium castaneum 명나방과 Pyralidae. Gen. et sp. ? 표본벌레과 Ptinidae. Gen. et sp. ? 갈색머리대장 Cryptolestes ferrugineus 거짓쌀도둑 Tribolium castaneum 명나방과 Pyralidae. Gen. et sp. ? 밀빠진벌레과 Nitidulidae. Gen. et sp. ? 쌀바구미 Sitophilus oryzae |
| 면실박 Cottonseed meal | 갈색머리대장 Cryptolestes ferrugineus 거저리과 Tenebrionidae. Gen. et sp. ? 머리대장과 Cucujidae. Gen. et sp. ? 밀빠진벌레과 Nitidulidae. Gen. et sp. ? 쌀바구미 Sitophilus oryzae 외미거저리 Alphitobius diaperinus 화랑곡나방 Plodia interpunctella |
| 사탕수수박 Sugar cane dreg | 갈색머리대장 Cryptolestes ferrugineus |
| 소맥피 Wheat bran | 가루좀벌레 Rhizopertha dominica 갈색머리대장 Cryptolestes ferrugineus C. " C. " 거저리과 Tenebrionidae. Gen. et sp. ? 거짓쌀도둑 Tribolium castaneum T. " T. " |

| 생 산 국 Country of Origin | | | 발 견 회 수 Number of Interception | 검 역 지 Port of Entry |
|----------------------------|---|------------|--------------------------------------|------------------------|
| 미 | 국 | U. S. A | 1 | 울 산 |
| " | " | " | 1 | " |
| " | " | " | 1 | " |
| 서 | 독 | W/Germany | 6 | 부 산 |
| " | " | " | 1 | 인 천 |
| 중 | 공 | P. R. O. C | 2 | 부 산 |
| 미 | 국 | U. S. A | 1 | " |
| 중 | 공 | P. R. O. C | 1 | " |
| " | " | " | 1 | 인 천 |
| " | " | " | 1 | " |
| 미 | 국 | U. S. A | 1 | " |
| 중 | 공 | P. R. O. C | 1 | " |
| " | " | " | 2 | " |
| " | " | " | 1 | " |
| " | " | " | 1 | " |
| " | " | " | 1 | " |
| " | " | " | 1 | " |
| " | " | " | 1 | " |
| " | " | " | 1 | " |
| " | " | " | 2 | " |
| " | " | " | 1 | " |
| " | " | " | 2 | " |
| " | " | " | 1 | " |
| " | " | " | 1 | " |
| 아르헨티나 | | Argentina | 2 | " |
| 인도네시아 | | Indonesia | 2 | " |
| 중 | 공 | P. R. O. C | 2 | " |
| 인도네시아 | | Indonesia | 2 | " |
| 아르헨티나 | | Argentina | 4 | " |
| 인도네시아 | | Indonesia | 8 | " |
| 중 | 공 | P. R. O. C | 7 | " |

| 식 물 명 Host | 해 충 명 Pest |
|------------------------|---|
| 소 맥 피 Wheat bran | 거짓쌀도둑 <i>Tribolium castaneum</i> 다색알락명나방 <i>Ephestia elutella</i> 명나방과 <i>Pyralidae. Gen. et sp. ?</i> 쌀바구미 <i>Sitophilus oryzae</i> S. " " 외미거저리 <i>Alphitobius diaperinus</i> A. " " A. " " 화랑곡나방 <i>Plodia interpunctella</i> P. " " |
| 옥수수전분 Corn gluten meal | 거짓쌀도둑 <i>Tribolium castaneum</i> 쌀머리대장 <i>Ahasverus advena</i> 갈색머리대장 <i>Cryptolestes ferrugineus</i> 거짓쌀도둑 <i>Tribolium castaneum</i> 밀빠진벌레과 <i>Nitidulidae. Gen. et sp. ?</i> 화랑곡나방 <i>Plodia interpunctella</i> |
| 채 종 박 Rapeseed meal | 갈색머리대장 <i>Cryptolestes ferrugineus</i> 갈색쌀거저리 <i>Tenebrio moliter</i> 거저리과 <i>Tenebrionidae. Gen. et sp. ?</i> 거짓쌀도둑 <i>Tribolium castaneum</i> T. " " 권연벌레 <i>Lasioderma serricorne</i> 다색알락명나방 <i>Ephestia elutella</i> 밀빠진벌레과 <i>Nitidulidae. Gen. et sp. ?</i> 쌀바구미 <i>Sitophilus oryzae</i> S. " " 외미거저리 <i>Alphitobius diaperinus</i> 화랑곡나방 <i>Plodia interpunctella</i> |
| 타 피 오 카 Tapioca | 갈색머리대장 <i>Cryptolestes ferrugineus</i> |

| 생 Country | 산 of Origin | 국 | 발 Number of | 견 Interception | 회 수 | 검 Port | 역 of | 지 Entry |
|--------------|----------------|------------|----------------|-------------------|--------|-----------|---------|------------|
| 칠 | 레 | Chile | | | 1 | 인 | | 천 |
| 아 | 르 | Argentina | | | 1 | | " | |
| | 헨 | " | | | 1 | | " | |
| | 티 | " | | | 1 | | " | |
| 인 | 도 | Indonesia | | | 2 | | " | |
| 중 | 공 | P. R. O. C | | | 6 | | " | |
| 스 | 리 | Sri Lanka | | | 1 | | " | |
| 라 | 캄 | " | | | 1 | | " | |
| 인 | 도 | Indonesia | | | 3 | | " | |
| 중 | 공 | P. R. O. C | | | 1 | | " | |
| 아 | 르 | Argentina | | | 1 | | " | |
| 헨 | 티 | " | | | 1 | | " | |
| 나 | | " | | | 1 | | " | |
| 인 | 도 | Indonesia | | | 2 | | " | |
| 중 | 공 | P. R. O. C | | | 1 | 부 | | 산 |
| 미 | 국 | U. S. A | | | 1 | | " | |
| | | " | | | 2 | 인 | | 천 |
| | | " | | | 4 | | " | |
| | | " | | | 1 | | " | |
| | | " | | | 3 | | " | |
| 중 | 공 | P. R. O. C | | | 3 | | " | |
| 인 | 디 | India | | | 1 | | " | |
| | 아 | " | | | 1 | | " | |
| | | " | | | 1 | | " | |
| 중 | 공 | P. R. O. C | | | 3 | | " | |
| | | " | | | 1 | | " | |
| 칠 | 레 | Chile | | | 1 | | " | |
| 인 | 디 | India | | | 1 | | " | |
| 중 | 공 | P. R. O. C | | | 3 | | " | |
| 캐 | 나 | Canada | | | 1 | | " | |
| 다 | | " | | | 1 | | " | |
| 인 | 디 | India | | | 1 | | " | |
| 중 | 공 | P. R. O. C | | | 1 | | " | |
| 타 | 이 | Thailand | | | 2 | | " | |

| 식물명 Host | 해충명 Pest |
|--------------------------|--|
| 타피오카 Tapioca | 갈색쌀기저리 Tenebrio molitor 기저리과 Alphitobius sp. Tenebrionidae. Gen. et sp. ? 거짓쌀도둑 Tribolium castaneum 검성수시렁이 Dermestes tecellatocollis 누룩바구미 Araecerus fasciculatus 밀빠진벌레과 Nitidulidae. Gen. et sp. ? 쌀도둑 Tenebriodes mauritanicus 쌀바구미 Sitophilus oryzae 와미기저리 Alphitobius diaperinus 툼가슴머리대장 Oryzaophilus surinamensis 화랑곡나방 Plodia interpunctella |
| 탈지강 Rice bran | 갈색머리대장 Cryptolestes ferrugineus 거짓쌀도둑 Tribolium castaneum |
| 해바라기박 Sunflowerseed meal | 갈색머리대장 Cryptolestes ferruginus C. " " 거짓쌀도둑 Tribolium castaneum 다색알락명나방 Ephestia elutella 쌀바구미 Sitophilus oryzae 화랑곡나방 Plodia interpunctella P. " " |
| 곡물잔여물 G. S. P | 쌀바구미 Sitophilus oryzae |
| 감귤 Orange | 루비각지벌레 Ceroplastes rubens |
| 그레이프 후르트 Grape fruit | " " |
| 레몬 Lemon | " " |
| 메론 Melon | " " |
| 바나나 Banana | 가루각지벌레 Pseudococcus comstocki ? Dysmicoccus neobrevipes |
| 양다래 Kiwi | 루비각지벌레 Ceroplastes rubens |

| 생 Country of Origin | 산 Country of Origin | 국 | 발 Number of | 견 Interception | 회 Number of | 수 | 검 Port | 역 of | 지 Entry |
|------------------------|------------------------|------------|----------------|-------------------|----------------|---|-----------|---------|------------|
| 타 | 이 | Thailand | | | | 1 | 인 | | 천 |
| " | " | " | | | | 1 | 부 | | 산 |
| " | " | " | | | | 2 | 인 | | 천 |
| " | " | " | | | | 2 | | " | |
| " | " | " | | | | 1 | 부 | | 산 |
| " | " | " | | | | 4 | | " | |
| " | " | " | | | | 1 | 인 | | 천 |
| " | " | " | | | | 1 | | " | |
| " | " | " | | | | 1 | | " | |
| " | " | " | | | | 1 | | " | |
| " | " | " | | | | 1 | | " | |
| " | " | " | | | | 2 | | " | |
| 인도네시아 | | Indonesia | | | | 1 | | " | |
| " | | " | | | | 1 | | " | |
| 아르헨티나 | | Argentina | | | | 1 | | " | |
| 중공 | | P. R. O. C | | | | 1 | | " | |
| 아르헨티나 | | Argentina | | | | 2 | | " | |
| " | | " | | | | 1 | | " | |
| 중공 | | P. R. O. C | | | | 1 | | " | |
| 아르헨티나 | | Argentina | | | | 1 | | " | |
| 중공 | | P. R. O. C | | | | 1 | | " | |
| 캐나다 | | Canada | | | | 1 | | " | |
| 미국 | | U. S. A | | | | 7 | 김 | | 포 |
| " | | " | | | | 1 | | " | |
| " | | " | | | | 4 | | " | |
| " | | " | | | | 1 | | " | |
| 일본 | | Japan | | | | 2 | 제 | | 주 |
| 중화민국 | | R. O. C | | | | 2 | 안 | | 천 |
| 미국 | | U. S. A | | | | 1 | 김 | | 포 |

| 식물명 Host | 해충명 Pest |
|------------------------|-----------------------------------|
| 코코넛 Coconut | 밀빠진벌레과 Nitidulidae. Gen. et sp. ? |
| 마늘 Garlic | 누룩바구미 Araecerus fasciculatus |
| 건고추 Dried red pepper | 권연벌레 Lasioderma serricorne |
| | 명나방과 Pyralidae. Gen. et sp. ? |
| | 쌀머리대장 Ahasverus advena |
| 고추가루 Red pepper powder | 머리대장과 Cucujidae. Gen. et sp. ? |
| 부우말랭이 Dried cut radish | 밀빠진벌레과 Nitidulidae. Gen. et sp. ? |
| | 톱가슴머리대장 Oryzaephilus surinamensis |
| 가문비원목 Spruce log | 나무좀과 Dendroctonus sp. |
| | D. " |
| | Scolytidae. Gen. et sp. ? |
| | " " |
| | 비단벌레과 Buprestidae. " |
| 귀목원목 Zalkova log | 나무좀과 Scolytidae. Gen. et sp. ? |
| | " " |
| | Scolytus frontalis |
| | " japonicus |
| | Xyleborus sp. |
| | 머리대장과 Cucujidae. Gen. et sp. ? |
| | 밀빠진벌레과 Nitidulidae. Gen. et sp. ? |
| | 하늘소과 Cerambycidae. Gen. et sp. ? |
| | " " |
| 나왕원목 Lawan log | 갈색머리대장 Cryptolestes ferrugineus |
| | 개나무좀과 Bostrichidae. Gen. et sp. ? |
| | Bostrichus capucinus |
| | Heterobostrychus aequalis |
| | H. brunneus |
| | H. hamatipennis |
| | Sinoxylon anale |

| 생 Country | 산 of Origin | 국 | 발 Number of | 견 Interception | 회 수 | 검 Port | 역 of | 지 Entry |
|--------------|----------------|------------|----------------|-------------------|--------|-----------|---------|------------|
| 말 레 이 지 아 | Malaysia | | 1 | | | 부 | 산 | |
| 일 | 본 | Japan | 1 | | | 대 | 구 | |
| 중 | 공 | P. R. O. C | 1 | | | 부 | 산 | |
| " | " | " | 3 | | | " | " | |
| " | " | " | 8 | | | " | " | |
| 일 | 본 | Japan | 1 | | | " | " | |
| 중 | 공 | P. R. O. C | 1 | | | " | " | |
| " | " | " | 1 | | | " | " | |
| 미 | 국 | U. S. A | 2 | | | 인 | 천 | |
| 캐 | 나 | Canada | 1 | | | " | " | |
| 미 | 국 | U. S. A | 8 | | | 인천, | 부산 | |
| 캐 | 나 | Canada | 5 | | | " | " | |
| 미 | 국 | U. S. A | 2 | | | 인 | 천 | |
| " | " | " | 2 | | | " | " | |
| 일 | 본 | Japan | 22 | | | 인천, | 부산 | |
| " | " | " | 3 | | | " | " | |
| " | " | " | 1 | | | 인 | 천 | |
| " | " | " | 1 | | | " | " | |
| " | " | " | 2 | | | 부 | 산 | |
| " | " | " | 1 | | | " | " | |
| 미 | 국 | U. S. A | 2 | | | 인 | 천 | |
| 일 | 본 | Japan | 6 | | | 부 | 산 | |
| 말 레 이 지 아 | Malaysia | | 1 | | | 울 | 산 | |
| " | " | " | 2 | | | 부 | 산 | |
| " | " | " | 1 | | | 군 | 산 | |
| " | " | " | 2 | | | 인천, | 군산 | |
| " | " | " | 1 | | | 여 | 수 | |
| " | " | " | 1 | | | 군 | 산 | |
| " | " | " | 1 | | | 인 | 천 | |

| 식 물 명 Host | 해 충 명 Pest |
|---------------------|--|
| 나 왕 원 북 Lawan log | 개나무좀과 <i>Xylothrips flavipes</i> |
| | // |
| | 거저리과 <i>Setenis sp.</i> |
| | 긴나무좀과 <i>Crossotarsus externedentatus</i> |
| | C. lecontei |
| | C. nitens |
| | C. nitens |
| | C. sp. |
| | <i>Diapus pendleburyi</i> |
| | D. pusillimus |
| | D. // |
| | D. pusillimus |
| | D. // |
| | D. quinquespinatus |
| | D. // |
| | <i>Genyocerus abdominalis</i> |
| | G. // |
| | G. sexporus |
| | Platypodidae. Gen. et sp.? |
| | <i>Platypus agnatus</i> |
| | P. // |
| | P. arduus |
| | P. // |
| | P. biuncus |
| | P. // |
| | P. calamus |
| | P. caliculus |
| | P. // |

| 생 산 국 Country of Origin | 발 견 회 수 Number of Interception | 검 역 지 Port of Entry |
|----------------------------|-----------------------------------|------------------------|
| 말 레 이 지 아 Malaysia | 21 | 인천, 군산 |
| 파 푸 아 뉴 기 니 P. N. G | 1 | 군 산 |
| 말 레 이 지 아 Malaysia | 1 | 울 산 |
| " " | 1 | 군 산 |
| 파 푸 아 뉴 기 니 P. N. G | 1 | " |
| 말 레 이 지 아 Malaysia | 1 | " |
| 필 리 핀 Philippines | 1 | 부 산 |
| 말 레 이 지 아 Malaysia | 1 | 군 산 |
| " " | 3 | 군산, 여수 |
| " " | 2 | 인 천 |
| 파 푸 아 뉴 기 니 P. N. G | 2 | " |
| 말 레 이 지 아 Malaysia | 1 | 군 산 |
| 파 푸 아 뉴 기 니 P. N. G | 2 | " |
| 말 레 이 지 아 Malaysia | 9 | 인천, 군산 |
| 파 푸 아 뉴 기 니 P. N. G | 5 | " |
| 말 레 이 지 아 Malaysia | 10 | " |
| 파 푸 아 뉴 기 니 P. N. G | 1 | 군 산 |
| 말 레 이 지 아 Malaysia | 6 | " |
| " " | 32 | 부 산 |
| " " | 3 | 인천, 군산 |
| 파 푸 아 뉴 기 니 P. N. G | 1 | 군 산 |
| 말 레 이 지 아 Malaysia | 5 | 인천, 군산 |
| 파 푸 아 뉴 기 니 P. N. G | 1 | 군 산 |
| 말 레 이 지 아 Malaysia | 1 | 부 산 |
| 솔 로 몬 Solomon | 3 | " |
| 말 레 이 지 아 Malaysia | 30 | 군산, 마산, 여수 |
| " " | 15 | 인천, 울산 |
| 파 푸 아 뉴 기 니 P. N. G | 8 | 인천, 군산 |

| 식 물 명 Host | 해 충 명 Pest |
|---------------------|---------------------------|
| 나 왕 원 복 Lawan log | 긴 나무좀과 Platypus cupulatus |
| | P. " |
| | P. curtus |
| | P. " |
| | P. forficula |
| | P. " |
| | P. geminatus |
| | P. " |
| | P. jansoni |
| | P. " |
| | P. " |
| | P. " |
| | P. lepidus |
| | P. " |
| | P. linearis |
| | P. maritimus |
| | P. " |
| | P. mutilatus |
| | P. obscurus |
| | P. omega |
| | P. oneratus |
| | P. pahangensis |
| | P. pallidus |
| | P. partitus |
| | P. planodeclivis |
| P. " | |
| P. porcellus | |
| P. " | |
| P. pseudocuplatus | |

| 생 산 국 Country of Origin | 발 견 회 수 Number of Interception | 검 역 지 Port of Entry |
|----------------------------|--------------------------------------|------------------------|
| 말 레 이 지 아 Malaysia | 12 | 인천, 군산, 울산, 여수 |
| 파 푸 아 뉴 기 니 P. N. G | 2 | 인천, 군산 |
| 말 레 이 지 아 Malaysia | 36 | 인천, 부산, 군산, 울산 |
| 파 푸 아 뉴 기 니 P. N. G | 8 | 인천, 군산 |
| 말 레 이 지 아 Malaysia | 2 | " |
| 파 푸 아 뉴 기 니 P. N. G | 2 | 인 천 |
| 말 레 이 지 아 Malaysia | 15 | 인천, 군산 |
| 파 푸 아 뉴 기 니 P. N. G | 1 | 군 산 |
| 말 레 이 지 아 Malaysia | 38 | 인천, 부산, 군산 |
| 솔 로 몬 Solomon | 3 | 인천, 군산 |
| 파 푸 아 뉴 기 니 P. N. G | 28 | " |
| 필 리 핀 Philippines | 7 | 인 천 |
| 말 레 이 지 아 Malaysia | 17 | 인천, 군산 |
| 파 푸 아 뉴 기 니 P. N. G | 2 | 군 산 |
| 남아프리카공화국 R. O. S. A | 1 | 인 천 |
| 말 레 이 지 아 Malaysia | 2 | 울 산 |
| 파 푸 아 뉴 기 니 P. N. G | 1 | 군 산 |
| 말 레 이 지 아 Malaysia | 1 | " |
| " | 1 | " |
| " | 4 | " |
| " | 2 | " |
| " | 1 | 인 천 |
| 파 푸 아 뉴 기 니 P. N. G | 1 | 군 산 |
| 말 레 이 지 아 Malaysia | 2 | " |
| " | 6 | " |
| 파 푸 아 뉴 기 니 P. N. G | 1 | " |
| 말 레 이 지 아 Malaysia | 1 | " |
| 파 푸 아 뉴 기 니 P. N. G | 5 | " |
| 말 레 이 지 아 Malaysia | 4 | 인 천 |

| 식 물 명 Host | 해 충 명 Pest |
|---------------------|---|
| 나 왕 원 목 Lawan log | 긴나무좀과 Platypus ptochoides P. // P. shoreanus P. // P. solidus P. // P. sp. P. terebrans P. xylographus P. // |
| | 나무좀과 Arixyleborus granifer A. // A. granulifer A. // A. hirsutulus A. rugosipes Scolytidae. Gen. et sp. ? // Xyleborus agnatus X. // X. ampicranulus X. // X. // X. // X. bidentatus X. cocisus X. cognatus X. // X. destruens |

| 생 산 국 Country of Origin | 발 견 회 수 Number of Interception | 검 역 지 Port of Entry |
|----------------------------|--------------------------------------|------------------------|
| 말 레 이 지 아 Malaysia | 1 | 군 산 |
| 파 푸 아 뉴 기 니 P. N. G | 1 | " |
| 말 레 이 지 아 Malaysia | 16 | 인천, 군산 |
| " | 1 | 군 산 |
| " | 20 | 인천, 군산, 여수 |
| 파 푸 아 뉴 기 니 P. N. G | 8 | 인천, 군산 |
| 말 레 이 지 아 Malaysia | 3 | 군 산 |
| " | 4 | 군산, 인천 |
| " | 23 | 군산, 여수 |
| 파 푸 아 뉴 기 니 P. N. G | 2 | 군 산 |
| 말 레 이 지 아 Malaysia | 1 | 인 천 |
| 파 푸 아 뉴 기 니 P. N. G | 1 | " |
| 말 레 이 지 아 Malaysia | 14 | 군 산 |
| 파 푸 아 뉴 기 니 P. N. G | 2 | " |
| 말 레 이 지 아 Malaysia | 1 | " |
| " | 16 | " |
| " | 131 | 인천, 부산, 마산, 울산 |
| 파 푸 아 뉴 기 니 P. N. G | 10 | 인 천 |
| 말 레 이 지 아 Malaysia | 5 | " |
| 인 도 네 시 아 Indonesia | 1 | " |
| 말 레 이 지 아 Malaysia | 16 | 인천, 군산 |
| 솔 로 몬 Solomon | 1 | 군 산 |
| 파 푸 아 뉴 기 니 P. N. G | 1 | " |
| 말 레 이 지 아 Malaysia | 4 | 인천, 부산 |
| " | 9 | 부산, 군산, 여수 |
| " | 34 | 군산, 울산, 여수 |
| " | 31 | 인천, 부산 |
| 파 푸 아 뉴 기 니 P. N. G | 10 | 인천, 군산 |
| 말 레 이 지 아 Malaysia | 2 | 인 천 |

| 식 물 명 Host | 해 충 명 Pest |
|---------------------|----------------------------|
| 나 왕 원 목 Lawan log | 나무좀과 Xyleborus emarginatus |
| | X. " |
| | X. " |
| | X. fallax |
| | X. fastigatus |
| | X. " |
| | X. ferrugineus |
| | X. interjectus |
| | X. " |
| | X. lewisii |
| | X. macropterus |
| | X. mascarensis |
| | X. obliquesectus |
| | X. perforans |
| | X. " |
| | X. " |
| | X. posticepilosus |
| | X. pseudomajor |
| | X. pseudopillifer |
| | X. pumilus |
| | X. " |
| | X. " |
| | X. semiopacus |
| | X. sexspinatus |
| X. similis | |
| X. " | |
| X. sp. | |
| X. subagnatus | |
| X. " | |

| 생 산 국 Country of Origin | 발 견 회 수 Number of Interception | 검 역 지 Port of Entry |
|----------------------------|-----------------------------------|------------------------|
| 말 레 이 지 아 Malaysia | 68 | 인 천, 부산, 군산 |
| 솔 로 몬 Solomon | 2 | 인 천, 군산 |
| 파 푸 아 뉴 기 니 P. N. G | 9 | " |
| 말 레 이 지 아 Malaysia | 5 | " |
| " " | 5 | 인 천 |
| 파 푸 아 뉴 기 니 P. N. G | 1 | " |
| 말 레 이 지 아 Malaysia | 4 | 인 천, 군산 |
| " " | 4 | 군 산 |
| 파 푸 아 뉴 기 니 P. N. G | 4 | " |
| 말 레 이 지 아 Malaysia | 3 | 인 천 |
| " " | 3 | 인 천, 마산, 울산 |
| 파 푸 아 뉴 기 니 P. N. G | 1 | 인 천 |
| 말 레 이 지 아 Malaysia | 10 | " |
| " " | 78 | 인 천, 군산, 마산, 여수 |
| 솔 로 몬 Solomon | 4 | 인 천, 군산 |
| 파 푸 아 뉴 기 니 P. N. G | 27 | " |
| 말 레 이 지 아 Malaysia | 1 | 인 천 |
| " " | 2 | " |
| " " | 3 | " |
| " " | 2 | " |
| 솔 로 몬 Solomon | 2 | " |
| 파 푸 아 뉴 기 니 P. N. G | 2 | " |
| 말 레 이 지 아 Malaysia | 1 | " |
| " " | 3 | 인 천, 군산 |
| " " | 15 | 인 천, 군산, 마산 |
| 파 푸 아 뉴 기 니 P. N. G | 1 | 인 천 |
| 말 레 이 지 아 Malaysia | 3 | 군산, 울산 |
| " " | 6 | 인 천, 부산, 군산 |
| 파 푸 아 뉴 기 니 P. N. G | 1 | 인 천 |

| 식 물 명 Host | 해 충 명 Pest |
|--|---|
| 나 왕 원 목 Lawan log | 나무좀과 <i>Xyleborus subcostatus</i> |
| | X. <i>torquatus</i> |
| | X. " |
| | X. <i>velatus</i> |
| | X. <i>versicolor</i> |
| | 남색다리풀색하늘소 <i>Chloridolum semipunctatum</i> |
| | 넓적노린재과 <i>Largidae. Gen. et sp. ?</i> |
| | 머리대장과 <i>Mezira taiwanica</i> |
| | 머리대장과 <i>Catogenus rufus</i> |
| | 머리대장과 <i>Catogenus sp.</i> |
| | 머리대장과 <i>Cucujidae. Gen. et sp. ?</i> |
| | 머리대장과 " |
| | 밀빠진벌레과 <i>Nitidulidae. Gen. et sp. ?</i> |
| | 밀빠진벌레과 <i>Curculionidae. Gen. et sp. ?</i> |
| | 밀빠진벌레과 " |
| | 밀빠진벌레과 <i>Ectatorrhinus adamsi</i> |
| | 바퀴과 <i>Blattidae. Gen. et sp. ?</i> |
| | 비단벌레과 <i>Buprestidae. Gen. et sp. ?</i> |
| | 사슴벌레과 <i>Ceruchus lignarius</i> |
| | 사슴벌레과 <i>Figulus sp.</i> |
| | 사슴벌레과 <i>Lucanidae. Gen. et sp. ?</i> |
| | 삼추상충과 <i>Brentidae. Gen. et sp. ?</i> |
| | 삼추상충과 " |
| | 삼추상충과 <i>Cyphagogus signipes</i> |
| | 삼추상충과 <i>Jonthocerus nigripes</i> |
| | 삼추상충과 " |
| | 삼추상충과 <i>Sparganophasma celtis</i> |
| | 삼추상충과 <i>Trachelizus bisulcatus</i> |
| 세편충과 <i>Silvanidae. Gen. et sp. ?</i> | |

| 생 산 국 Country of Origin. | 발 견 회 수 Number of Interception | 검 역 지 Port of Entry |
|-----------------------------|--------------------------------------|------------------------|
| 말 레 이 지 아 Malaysia | 3 | 인천, 군산 |
| " " | 21 | 인천, 부산 |
| 파 푸 아 뉴 기 니 P. N. G | 2 | 인 천 |
| 말 레 이 지 아 Malaysia | 3 | " " |
| " " | 1 | 군 산 |
| " " | 6 | " " |
| " " | 1 | 울 산 |
| " " | 1 | " " |
| " " | 1 | 부 산 |
| " " | 1 | 울 산 |
| " " | 2 | 군 산 |
| " " | 1 | 부 산 |
| " " | 3 | " " |
| " " | 4 | 인천, 부산 |
| 파 푸 아 뉴 기 니 P. N. G | 4 | 인천, 군산 |
| 말 레 이 지 아 Malaysia | 1 | 부 산 |
| " " | 1 | 울 산 |
| " " | 2 | 인 천 |
| " " | 2 | " " |
| " " | 1 | 울 산 |
| " " | 1 | 인 천 |
| " " | 6 | 인천, 부산, 군산 |
| 파 푸 아 뉴 기 니 P. N. C | 2 | 군 산 |
| 말 레 이 지 아 Malaysia | 4 | 인천, 군산 |
| " " | 3 | 부산, 울산 |
| 파 푸 아 뉴 기 니 P. N. G | 6 | 군 산 |
| 말 레 이 지 아 Malaysia | 1 | " " |
| 파 푸 아 뉴 기 니 P. N. G | 1 | " " |
| 가 봉 Gabon | 1 | 부 산 |

| 생 산 국 Country of Origin | 발 견 회 수 Number of Interception | 검 역 지 Port of Entry |
|----------------------------|--------------------------------------|------------------------|
| 말 레 이 지 아 Malaysia | 1 | 부 산 |
| " " | 1 | 여 수 |
| " " | 2 | 부 산 |
| " " | 10 | " |
| " " | 2 | 울 산 |
| " " | 18 | 인천, 부산, 군산, 마산 |
| 솔 로 몬 Solomon | 1 | 인 천 |
| 파푸아뉴기니 P. N. G | 4 | 인천, 부산 |
| 말 레 이 지 아 Malaysia | 1 | 부 산 |
| " " | 1 | 울 산 |
| " " | 1 | " |
| " " | 1 | 군 산 |
| " " | 47 | 인천, 부산, 마산, 울산 |
| 파푸아뉴기니 P. N. G | 10 | 인천, 부산 |
| 말 레 이 지 아 Malaysia | 2 | " |
| 파푸아뉴기니 P. N. G | 2 | 인 천 |
| 말 레 이 지 아 Malaysia | 1 | 울 산 |
| 미 국 U. S. A | 1 | 부 산 |
| 일 본 Japan | 1 | " |
| 미 국 U. S. A | 2 | 인 천 |
| 뉴 질 랜 드 New Zealand | 1 | 군 산 |
| " " | 3 | 인 천 |
| " " | 2 | 인천, 울산 |
| " " | 2 | 인 천 |
| " " | 6 | 인천, 목포 |
| " " | 8 | 인천, 군산 |
| 미 국 U. S. A | 2 | 인 천 |
| " " | 5 | 인천, 부산 |
| 일 본 Japan | 5 | 부 산 |

| 식 물 명 Host | 해 충 명 Pest |
|--|--|
| 느릅나무원목 Ulmus log | 나무좀과 Scolytus frontalis 세편충과 Silvanus bidentatus S. lewisi S. " 애기우단하늘소 Acalolepta degener 하늘소과 Cerambycidae. Gen. et sp. ? " Necerdes melanura |
| 단풍나무원목 Maple log | 긴나무좀과 Platypodidae. Gen. et sp. ? 나무좀과 Dendroctonus pseudotsugae Scolytidae. Gen. et sp. ? " " Scolytus esuriens Xyleborus saxoseni 밀빠진벌레과 Nitidulidae. Gen. et sp. ? 방아벌레과 Elateridae. Gen. et sp. ? 세편충과 Silvanus bidentatus S. lewisi S. " S. reticollis 애기우단하늘소 Acalolepta degener 풍뎡이과 Scarabacidae. Gen. et sp. ? 하늘소과 Cerambycidae. Gen. et sp. ? " |
| 두릅원목 Araliaelata log 등나무 Ranttan wood | 나무좀과 Scolytidae. Gen. et sp. ? 가루좀벌레 Rhizopertha dominica 개나무좀과 Dinoderus bifordoatus 거저리과 Tenebrionidae. Gen. et sp. ? |

| 생 산 국 Country of Origin | | | 발 견 회 수 Number of Interception | 검 역 지 Port of Entry |
|----------------------------|---|-----------|--------------------------------------|------------------------|
| 미 | 국 | U. S. A | 2 | 인 천 |
| 일 | 본 | Japan | 3 | 부 산 |
| 미 | 국 | U. S. A | 2 | 인 천 |
| 일 | 본 | Japan | 3 | 김 포 |
| | " | " | 3 | 김 포 |
| 미 | 국 | U. S. A | 4 | 인천, 부산 |
| 일 | 본 | Japan | 1 | 부 산 |
| 미 | 국 | U. S. A | 1 | 인 천 |
| | " | " | 1 | 부 산 |
| 일 | 본 | Japan | 2 | 인 천 |
| 미 | 국 | U. S. A | 62 | 인천, 부산 |
| 일 | 본 | Japan | 1 | 인 천 |
| 캐 나 다 | 국 | Canada | 4 | 부 산 |
| 미 | 국 | U. S. A | 1 | 인 천 |
| | " | " | 2 | " |
| | " | " | 1 | 부 산 |
| | " | " | 2 | " |
| | " | " | 1 | " |
| | " | " | 1 | 인천, 부산 |
| 캐 나 다 | 국 | Canada | 1 | 인 천 |
| 미 | 국 | U. S. A | 1 | 부 산 |
| 일 | 본 | Japan | 1 | 김 포 |
| 미 | 국 | U. S. A | 1 | 부 산 |
| | " | " | 8 | 인천, 부산 |
| 캐 나 다 | 국 | Canada | 3 | 인 천 |
| 일 | 본 | Japan | 3 | 부 산 |
| 인 도 네 시 아 | | Indonesia | 3 | " |
| | " | " | 2 | " |
| | " | " | 1 | " |

| 식 물 명 Host | 해 충 명 Pest |
|--|---|
| 등 나 무 Ranttan wood | 나무좀과 머리대장과 Cryptolestes ferrugineus C. sp. C. sp. 밀빠진벌레과 Nitidulidae Gen. et sp. ? 새편충과 Silvanus bidentatus S. lewisi S. recticollis S. sp. 쌀머리대장 Ahasverus advena 창고애버섯벌레 Typhaea stercorea 가루나무좀과 Lyctus sp. |
| 떡 갈 나무원목 Oak log | 긴나무좀과 Platypus sp. 나무좀과 Scolytidae Gen. et sp. ? |
| 마 이 덩 원 목 May deng log | 갈색거저리 Tenebrio molitor 거저리과 Tenebrionidae Gen. et sp. ? 나무좀과 Scolytidae Gen. et sp. ? |
| 물 푸 레 나 무 원 목 Ash tree log | 나무좀과 " 하늘소과 Cerambycidae Gen. et sp. ? |
| 미 송 원 목 American pine log | 긴나무좀과 Platypodidae Gen. et sp. ? Platypus sp. 나무좀과 Dendroctonus materiarius D. micans D. ponderosae D. pseudotsugae D. " D. rufipennis D. sp. |

| 생 산 국 Country of Origin | 발 견 회 수 Number of Interception | 검 역 지 Port of Entry |
|----------------------------|--------------------------------------|------------------------|
| 인도네시아 Indonesia | 2 | 부 산 |
| " | 3 | " |
| " | 6 | " |
| 싱가포르 Singapore | 2 | " |
| 인도네시아 Indonesia | 3 | " |
| " | 5 | " |
| " | 3 | " |
| " | 12 | " |
| " | 4 | " |
| " | 8 | " |
| " | 72 | " |
| " | 2 | " |
| " | 1 | 인 천 |
| 미 국 U. S. A | 2 | " |
| " | 2 | " |
| 중화민국 R. O. C | 1 | 부 산 |
| " | 1 | " |
| 버마 Burma | 1 | " |
| 미 국 U. S. A | 6 | 인천, 부산 |
| " | 2 | 부 산 |
| " | 1 | " |
| " | 1 | 울 산 |
| " | 1 | 인 천 |
| " | 1 | 목 포 |
| " | 1 | 인 천 |
| " | 6 | 인천, 부산 |
| 캐나다 Canada | 2 | 인 천 |
| 미 국 U. S. A | 2 | 인 천 |
| " | 5 | 인천, 목포 |

| 식 물 명 Host | 해 충 명 Pest |
|---------------------------|---|
| 미 송 원 목 American pine log | <p>나무좀과 Dendroctonus valens Dryocoetes rugicollis Gnathotrichus sulcatus Hylurgops interstitialis H. transbaicalicus Hylurgus ligniperda H. sp. Scolytidae. Gen. et sp. ? // Xyleborus sp.</p> <p>노린재과 Menida scotti</p> <p>단송하늘소과 Tetropium castaneum</p> <p>밀빠진벌레과 Carpaphilus sp. Epuraea rubronotata</p> <p>바구미과 Macrorhyncolus sp. Xenomimetes alni</p> <p>방아벌레과 Elateridae. Gen. et sp. ?</p> <p>비단벌레과 Buprestidae. Gen. et sp. ? Melanophilla sp.</p> <p>세편충과 Silvanidae. Gen. et sp. ?</p> <p>왕소나무좀 Ips cembrae</p> <p>털파리과 Bibio sp. Rhizophagus japonicus</p> <p>하늘소과 Cerambycidae. Gen. et sp. ? // Rhagium inquisitor</p> |
| 벗 나무 원 목 Cherry log | <p>나무좀과 Scolytidae. Gen. et sp. ? // 머리대장과 Catogenus rufus</p> |

| 생 산 국 Country of Origin | | | 발 견 회 수 Number of Interception | 검 역 지 Port of Entry |
|----------------------------|---|---------|--------------------------------------|------------------------|
| 미 | 국 | U. S. A | 2 | 인 천 |
| " | " | " | 3 | 인천, 목포 |
| " | " | " | 2 | 울 산 |
| " | " | " | 2 | 인 천 |
| " | " | " | 2 | " |
| " | " | " | 1 | 울 산 |
| " | " | " | 1 | " |
| " | " | " | 69 | 인천, 부산, 울산 |
| 캐 | 나 | 다 | 3 | 부 산 |
| 미 | 국 | U. S. A | 4 | 인천, 목포 |
| " | " | " | 1 | 울 산 |
| " | " | " | 1 | " |
| " | " | " | 1 | 목 포 |
| " | " | " | 1 | 울 산 |
| " | " | " | 1 | " |
| " | " | " | 1 | 부 산 |
| " | " | " | 1 | 목 포 |
| " | " | " | 2 | 인 천 |
| " | " | " | 1 | 울 산 |
| " | " | " | 2 | 부산, 울산 |
| " | " | " | 1 | 부 산 |
| " | " | " | 1 | 울 산 |
| " | " | " | 1 | " |
| " | " | " | 25 | 인천, 부산, 울산, 목포 |
| 캐 | 나 | 다 | 2 | 인 천 |
| 미 | 국 | U. S. A | 1 | 목 포 |
| " | " | " | 9 | 인천, 부산 |
| 캐 | 나 | 다 | 1 | 부 산 |
| 미 | 국 | U. S. A | 1 | " |

| 식물명 Host | 해충명 Pest |
|-----------------------------|-----------------------------------|
| 벗나무원목 Cherry log | 하늘소과 Cerambycidae. Gen. et sp. ? |
| 사사프러스원목 Sassafras round log | " " |
| 사파레원목 Sapale log | 나무좀과 Scolytidae. Gen. et sp. ? |
| | " " |
| | " " |
| | " " |
| | " " |
| | 밀빠진벌레과 Nitidulidae. Gen. et sp. ? |
| | " " |
| | 새편충과 Silvanus bidentatus |
| | 하늘소과 Cerambycidae. Gen. et sp. ? |
| | " " |
| 삼나무원목 Cedar log | 긴나무좀과 Platypodidae. Gen. et sp. ? |
| | 나무좀과 Dendroctonus pseudotsugae |
| | D. " " |
| | Phloeosinus rudis |
| | Scolytidae. Gen. et sp. ? |
| | " " |
| | Xylebors similis |
| | 바구미과 Cuculionidae. Gen. et sp. ? |
| | Xenominetes alni |
| | 비단벌레과 Buprestidas. Gen. et sp. ? |
| | 새편충과 Silvanidae. Gen. et sp. ? |
| | 하늘소과 Cerambycidae. Gen. et sp. ? |
| | " " |
| 소나무원목 Pine log | 새편충과 Silvanus lewisi |
| 소련송원목 U. S. S. R pine log | 나무좀과 Scolytidae. Gen. et sp. ? |
| | Scolytus ratzeburgi |
| | 비단벌레과 Buprestidae. Gen. et sp. ? |

| 생 산 국 Country of Origin | 발 견 회 수 Number of Interception | 검 역 지 Port of Entry |
|----------------------------|--------------------------------------|------------------------|
| 미 국 U. S. A | 2 | 인천, 부산 |
| " " | 1 | 부 산 |
| 나 이 지 리 아 Nigeria | 1 | " |
| 서 독 W/Germany | 1 | " |
| 일 본 Japan | 1 | 인 천 |
| 짐 바 브 웨 Zimbabwe | 1 | 부 산 |
| 카 메 룬 Cameroon | 1 | " |
| 짐 바 브 웨 Zimbabwe | 2 | " |
| 카 메 룬 Cameroon | 2 | " |
| 콩 고 Congo | 1 | " |
| 짐 바 브 웨 Zimbabwe | 1 | " |
| 카 메 룬 Cameroon | 2 | " |
| 미 국 U. S. A | 2 | " |
| " " | 1 | 인 천 |
| 캐 나 다 Canada | 1 | " |
| 미 국 U. S. A | 2 | 부 산 |
| " " | 33 | " |
| 일 본 Japan | 6 | " |
| 미 국 U. S. A | 2 | 인 천 |
| " " | 2 | " |
| " " | 1 | 부 산 |
| " " | 3 | 인천, 부산 |
| " " | 3 | 부 산 |
| " " | 3 | " |
| 일 본 Japan | 6 | 부산, 여수 |
| 타 이 Thailand | 1 | 부 산 |
| 소 련 U. S. S. R | 3 | 인 천 |
| " " | 2 | " |
| " " | 1 | 군 산 |

| 식물명 Host | 해충명 Pest |
|-------------------------|---------------------------------------|
| 소련 송원목 U.S.S.R pine log | 왕소나무좀 Ips cembrae |
| | 하늘소과 Cerambycidae. Gen. et sp. ? |
| 아프리카원목 Africa log | 긴나무좀과 Platypus jansonii |
| | P. xylographus |
| | 나무좀과 Xyleborus emarginatus |
| | X. ferrugineus |
| | X. perforans |
| 오리나무원목 Alder log | " Scolytidae. Gen. et sp. ? |
| 음나무원목 Shina log | " " |
| 자작나무원목 Birch log | " " |
| | 세편충과 Silvanidae. Gen. et sp. ? |
| | 하늘소과 Cerambycidae. Gen. et sp. ? |
| 장미원목 Rose log | " " |
| 참나무원목 Oak log | 거저리과 Tenebrionidae. Gen. et sp. ? |
| | 긴나무좀과 Platypodidae. Gen. et sp. ? |
| | Platypus sp. |
| | 나무좀과 Scolytidae. Gen. et sp. ? |
| | " " |
| | 머리대장과 Catogenus rufus |
| | Cucujidae. Gen. et sp. ? |
| | " " |
| | 밀빠진벌레과 Nitidullidae. Gen. et sp. ? |
| | 비단벌레과 Agrilus sp. |
| | Buprestidae. Gen. et sp. ? |
| | " " |
| | 세편충과 Silvanidae. Gen. et sp. ? |
| | Silvanus affinis |
| | S. bidentatus |
| | S. lewisi |

| 생 산 국 Country of Origin | | | 발 견 회 수 Number of Interception | 점 역 지 Port of Entry |
|----------------------------|-------|------------|--------------------------------------|------------------------|
| 소 | 련 | U. S. S. R | 3 | 인천, 군산 |
| " | " | " | 4 | 인 천 |
| 가 | 봉 | Gabon | 1 | 군 산 |
| " | " | " | 1 | " |
| " | " | " | 1 | " |
| " | " | " | 1 | " |
| " | " | " | 4 | " |
| 미 | 국 | U. S. A | 2 | 인천, 부산 |
| 일 | 본 | Japan | 1 | 부 산 |
| 미 | 국 | U. S. A | 1 | 인 천 |
| 일 | 본 | Japan | 1 | 부 산 |
| 미 | 국 | U. S. A | 4 | 인 천 |
| 온 | 두 라 스 | Honduras | 1 | 부 산 |
| 미 | 국 | U. S. A | 4 | " |
| " | " | " | 4 | " |
| " | " | " | 1 | 인 천 |
| " | " | " | 46 | 인천, 부산 |
| 일 | 본 | Japan | 1 | 인 천 |
| 미 | 국 | U. S. A | 3 | 부 산 |
| " | " | " | 6 | 인천, 부산 |
| 일 | 본 | Japan | 1 | 인 천 |
| 미 | 국 | U. S. A | 2 | 부 산 |
| " | " | " | 1 | 인 천 |
| " | " | " | 2 | 인천, 부산 |
| 일 | 본 | Japan | 1 | 인 천 |
| 미 | 국 | U. S. A | 3 | 부 산 |
| " | " | " | 1 | " |
| " | " | " | 1 | " |
| " | " | " | 4 | 인천, 부산 |

| 식 물 명 Host | 해 충 명 Pest |
|---------------------------|-----------------------------------|
| 참 나무 원 목 Oak log | 세편충과 Silvanus lewisi |
| | 하늘소과 Cerambycidae. Gen. et sp. ? |
| 참 피 나무 원 목 Bass wood log | 나무좀과 Scolytidae. Gen. et sp. ? |
| | // |
| | 세편충과 Silvanus bidentatus |
| | 하늘소과 Cerambycidae. Gen. et sp. ? |
| 칠 레 송 원 목 Chile pine log | 나무좀과 Dendroctonus sp. |
| | Hylastes cunicularius |
| | H. ligniperda |
| | H. sp. |
| | Hylesinine. Gen. et sp. ? |
| | Ips acuminatus |
| | Scolytidae. Gen. et sp. ? |
| | 딱정벌레과 Carabidae. Gen. et sp. ? |
| | 방아벌레과 Elateridae. Gen. et sp. ? |
| | 비단벌레과 Buprestidae. Gen. et sp. ? |
| | 하늘소과 Cerambycidae. Gen. et sp. ? |
| | Tetropium castaneum |
| 카 카 오 원 목 Cacao round log | 세편충과 Silvanus recticollis |
| 티 크 원 목 Teak log | 갈색머리대장 Cryptolestes ferrugineus |
| | 거저리과 Alphitobius sp. |
| | 나무좀과 Scolytidae. Gen. et sp. ? |
| | Xylebolus sp. |
| | X. torquatus |
| | 바구미과 Curculionidae. Gen. et sp. ? |
| | 세편충과 Silvanus sp. |
| | 하늘소과 Cerambycidae. Gen. et sp. ? |
| 파 덕 원 목 Paduk log | 나무좀과 Scolytidae. Gen. et sp. ? |
| | // |

| 생 산 국 Country of Origin | | | 발 견 회 수 Number of Interception | 검 역 지 Port of Entry |
|----------------------------|---|-------------|--------------------------------------|------------------------|
| 일 | 본 | Japan | 3 | 인 천 |
| 미 | 국 | U. S. A | 7 | 부 산 |
| " | " | " | 3 | 인천, 부산 |
| 일 | 본 | Japan | 2 | " |
| 미 | 국 | U. S. A | 1 | 부 산 |
| " | " | " | 2 | " |
| 칠 | 레 | Chile | 2 | 목 포 |
| " | " | " | 2 | " |
| " | " | " | 2 | 인 천 |
| " | " | " | 6 | 인천, 마산 |
| " | " | " | 4 | 마 산 |
| " | " | " | 4 | 인천, 울산, 목포 |
| " | " | " | 4 | 인천, 마산, 목포 |
| " | " | " | 1 | 목 포 |
| " | " | " | 1 | " |
| " | " | " | 1 | 인 천 |
| " | " | " | 3 | 인천, 목포 |
| " | " | " | 2 | 울산, 목포 |
| 필 | 리 | Philippines | 1 | 부 산 |
| 버 | 마 | Burma | 2 | " |
| 타 | 이 | Thailand | 1 | " |
| 버 | 마 | Burma | 10 | " |
| " | " | " | 1 | 인 천 |
| " | " | " | 1 | 부 산 |
| " | " | " | 1 | " |
| " | " | " | 1 | 인 천 |
| " | " | " | 5 | 인천, 부산 |
| " | " | " | 2 | 부 산 |
| 중 | 화 | R. O. C | 2 | " |

| 식 물 명 Host | 해 충 명 Pest |
|------------------------------|--|
| 과 덕 원 목 Paduk log | 세편충과 S. bidentatus S. lewisi 풍뎅이과 Scarabaeidae. Gen. et sp. ? 하늘소과 Cerambycidae. Gen. et sp. ? // // |
| 팽 나무 원 목 Hack berry log | |
| 포플러 원 목 Poplar log | 갈색머리대장 Cryptolestes ferrugineus 나무좀과 Scolytidae. Gen. et sp. ? 머리대장과 Silvanus bidentatus S. // 하늘소과 Cerambycidae. Gen. et sp. ? |
| 피 나무 원 목 Limetree log | 나무좀과 Scolytidae. Gen. et sp. ? |
| 향 나무 원 목 Chinese juniper log | 긴나무좀과 Playtipodidae. Gen. et sp. ? Playtipus biuncus 나무좀과 Scolytidae. Gen. et sp. ? // Scolytus fronalis 세편충과 Silvanus bidentatus 하늘소과 Cerambycidae. Gen. et sp. ? // |
| 호 도 원 목 Black walnut log | 갈색머리대장 Cryptolestes ferrugineus 거저리과 Alphitobius diaperinus 긴나무좀과 Platypus biuncus 나무좀과 Scolytidae. Gen. et sp. ? Xylebolus sp. 딱정벌레과 Carabidae. Gen. et sp. ? 머리대장과 Catogenus rufus Cucujidae. Gen. et sp. ? Cucujus lewisi |

| 생 산 국 Country of Origin | | | 발 견 회 수 Number of Interception | 검 역 지 Port of Entry |
|----------------------------|---|-----------|--------------------------------------|------------------------|
| 버 | 마 | Burma | 1 | 부 산 |
| " | " | " | 1 | " |
| 중 | 화 | R. O. C | 1 | " |
| " | " | " | 1 | " |
| 홍 | 콩 | Hong Kong | 1 | " |
| 미 | 국 | U. S. A | 1 | " |
| " | " | " | 1 | " |
| " | " | " | 4 | 인천, 부산 |
| " | " | " | 2 | 부 산 |
| 타 | 이 | Thailand | 1 | " |
| 미 | 국 | U. S. A | 2 | 인 천 |
| " | " | " | 2 | " |
| " | " | " | 1 | 부 산 |
| " | " | " | 1 | " |
| " | " | " | 17 | " |
| 일 | 본 | Japan | 1 | 인 천 |
| 미 | 국 | U. S. A | 1 | 부 산 |
| " | " | " | 1 | " |
| " | " | " | 1 | " |
| 일 | 본 | Japan | 1 | 인 천 |
| 미 | 국 | U. S. A | 1 | 부 산 |
| " | " | " | 1 | " |
| " | " | " | 1 | " |
| " | " | " | 46 | 인천, 부산 |
| " | " | " | 3 | 인 천 |
| " | " | " | 1 | 부 산 |
| " | " | " | 17 | " |
| " | " | " | 4 | 인천, 부산 |
| " | " | " | 1 | 인 천 |

| 식물명 Host | 해충명 Pest |
|---------------------------|---|
| 호도원목 Black walnut log | 머리대장과 Cucujus opacus 목흡충과 Cryptophagus cullosipennis 밀빠진벌레과 Nitidulidae. Gen. et sp. ? 바구미과 Stenoseelis breris 비단벌레과 Buprestidae. Gen. et sp. ? Chrysobothris sp. 세편충과 Silvanidae. Gen. et sp. ? Silvanus affinis S. bidentatus S. recticollis 쌀도둑과 Temnochila japonica 하늘소과 Cerambycidae. Gen. et sp. ? |
| 가문비각재 Spruce sawn timber | 나무좀과 Scolytidae. Gen. et sp. ? 세편충과 Silvanidae. Gen. et sp. ? " |
| 고무나무각재 Rubber wood timber | 톱가슴머리대장 Oryzaephilus surinamensis 가루나무좀과 Lyctus sp. 거짓쌀도둑 Tribolium castaneum 긴나무좀과 Platypodidae. Gen. et sp. ? 세편충과 Silvanidae. Gen. et sp. ? Silvanus bidentatus S. lewisi S. recticollis |
| 나왕각재 Lawan sawn timber | 톱가슴머리대장 Oryzaephilus surinamensis 가루나무좀과 Lyctus sp. L. sp. 개나무좀과 Heterobostrychus brunneus 긴나무좀과 Diapus pendleburyi Platypodidae. Gen. et sp. ? |

| 생 산 국 Country of Origin | | | 발 견 회 수 Number of Interception | 검 역 지 Port of Entry |
|----------------------------|---|-----------|--------------------------------------|------------------------|
| 미 | 국 | U. S. A | 1 | 인 천 |
| " | " | " | 1 | 부 산 |
| " | " | " | 2 | " |
| " | " | " | 4 | 인 천 |
| " | " | " | 3 | 부 산 |
| " | " | " | 2 | 인 천 |
| " | " | " | 3 | 부 산 |
| " | " | " | 1 | " |
| " | " | " | 1 | " |
| " | " | " | 3 | " |
| " | " | " | 2 | " |
| " | " | " | 19 | 인천, 부산 |
| " | " | " | 3 | 부 산 |
| 일 | 본 | Japan | 2 | " |
| 캐 | 나 | Canada | 1 | " |
| 미 | 국 | U. S. A | 1 | " |
| 타 | 이 | Thailand | 1 | " |
| 싱 | 가 | Singapore | 4 | " |
| 말 | 레 | Malaysia | 1 | " |
| 싱 | 가 | Singapore | 2 | " |
| 중 | 화 | R. O. C | 1 | " |
| 싱 | 가 | Singapore | 4 | " |
| " | " | " | 3 | " |
| " | " | " | 1 | " |
| 말 | 레 | Malaysia | 10 | 인 천 |
| 인 | 도 | Indonesia | 7 | " |
| 말 | 레 | Malaysia | 1 | 군 산 |
| " | " | " | 1 | 여 수 |
| " | " | " | 4 | 부 산 |

| 식 물 명 Host | 해 충 명 Pest |
|---------------------------|---|
| 나 왕 각 재 Lawan sawn timber | 긴나무좀과 Platypus biuncus P. jansoni P. sp. P. turcicus 나무좀과 Xyleborus bidentatus X. cognatus X. " X. emarginatus X. perforans X. sp. 바구미과 Aparallelodemas foveipennis 비단벌레과 Buprestidae. Gen. et sp. ? 세편충과 Silvanus lewisi S. " 잎벌레과 Chrysomelidae. Gen. et sp. ? 하늘소과 Cerambycidae. Gen. et sp. ? |
| 나 왕 심 재 목 Lawan log core | 긴나무좀과 Playtypus caliculus P. jansoni 나무좀과 Xyleborus cognatus X. emarginatus X. perforans |
| 너도밤나무각재 Beech timber | 나무좀과 Dendroctonus sp. 세편충과 Silvanus lewisi 쌀머리대장 Ahasverus advena 하늘소과 Cerambycidae. Gen. et sp. ? " |
| 단풍나무각재 Maple timber | 나무좀과 Scolytidae. Gen. et sp. ? 세편충과 Silvanus bidentatus S. lewisi |

| 생 Country | 산 of Origin | 국 | 발 Number of | 견 Interception | 회 수 | 검 Port | 역 of | 지 Entry |
|--------------|----------------|---|----------------|-------------------|--------|-----------|---------|------------|
| 솔 로 몬 | Solomon | | | | 1 | 부 | | 산 |
| 말 레 이 지 아 | Malaysia | | | | 1 | 군 | | 산 |
| " | " | | | | 1 | 인 | | 천 |
| 인 도 네 시 아 | Indonesia | | | | 6 | | " | |
| 말 레 이 지 아 | Malaysia | | | | 1 | 군 | | 산 |
| " | " | | | | 1 | | " | |
| 인 도 네 시 아 | Indonesia | | | | 12 | 인 | | 천 |
| 말 레 이 지 아 | Malaysia | | | | 1 | 군 | | 산 |
| " | " | | | | 2 | | " | |
| " | " | | | | 11 | 인 | | 천 |
| 인 도 네 시 아 | Indonesia | | | | 2 | 부 | | 산 |
| 말 레 이 지 아 | Malaysia | | | | 1 | | " | |
| " | " | | | | 9 | 인 | | 천 |
| 인 도 네 시 아 | Indonesia | | | | 7 | | " | |
| " | " | | | | 1 | 부 | | 산 |
| 말 레 이 지 아 | Malaysia | | | | 8 | | " | |
| " | " | | | | 1 | 군 | | 산 |
| " | " | | | | 2 | | " | |
| " | " | | | | 1 | | " | |
| " | " | | | | 2 | | " | |
| " | " | | | | 2 | | " | |
| 캐 나 다 | Canada | | | | 2 | 인 | | 천 |
| " | " | | | | 1 | | " | |
| 이 탈 리 아 | Italy | | | | 1 | 부 | | 산 |
| 서 독 | W/Germany | | | | 1 | | " | |
| 이 탈 리 아 | Italy | | | | 2 | | " | |
| 마 국 | U. S. A | | | | 2 | | " | |
| " | " | | | | 1 | | " | |
| " | " | | | | 2 | | " | |

| 식물명 Host | 해충명 Pest |
|------------------------------|----------------------------------|
| 단풍나무각재 Maple timber | 쌀머리대장 Ahasverus advena |
| 미송각재 American pine timber | 나무좀과 Scolytidae. Gen. et sp. ? |
| 밤나무각재 Beech timber | " " |
| | 쌀도둑과 Temnochila japonica |
| | 쌀머리대장 Ahasverus advena |
| 벚나무각재 Cherry timber | 나무좀과 Scolytidae. Gen. et sp. ? |
| | 세편충과 Silvanus advena |
| 베니어 Veneer | 가루나무좀과 Lytus sp. |
| | 갈색머리대장 Cryptolestes ferrugineus |
| | 개나무좀과 Heterobostrychus brunneus |
| | 나무좀과 Scolytidae. Gen. et sp. ? |
| | " " |
| | Xyleborus perforans |
| | 세편충과 Silvanidae. Gen. et sp. ? |
| | 쌀머리대장 Ahasverus advena |
| | A. " |
| 서나무각재 Hornbeam lumber | 세편충과 Silvanidae. Gen. et sp. ? |
| | Silvanus affinis |
| | S. bidentatus |
| | S. lewisi |
| | S. recticollis |
| | 하늘소과 Cerambycidae. Gen. et sp. ? |
| 소나무각재 Pine sawn timber | 긴나무좀과 Platypus sp. |
| | 나무좀과 Scolytidae. Gen. et sp. ? |
| 스노케링각재 Snokeling sawn timber | " " |
| | 세편충과 Silvanus bidentatus |
| | S. lewisi |
| | 쌀머리대장 Ahasverus advena |
| 우드칩 Wood chip | 나무좀과 Scolytidae. Gen. et sp. ? |

| 생 산 국 Country of Origin | 발 견 회 수 Number of Interception | 검 역 지 Port of Entry |
|----------------------------|--------------------------------------|------------------------|
| 미 국 U. S. A | 1 | 부 산 |
| " " | 1 | " " |
| 캐 나 다 Canada | 1 | " " |
| 이 탈 리 아 Italy | 1 | " " |
| " " | 1 | " " |
| 미 국 U. S. A | 1 | " " |
| " " | 1 | " " |
| 중 화 민 국 R. O. C | 1 | " " |
| 인 도 네 시 아 Indonesia | 1 | " " |
| 말 레 이 지 아 Malaysia | 1 | 군 산 |
| " " | 3 | 부 산 |
| 미 국 U. S. A | 1 | " " |
| 말 레 이 지 아 Malaysia | 1 | 군 산 |
| 미 국 U. S. A | 2 | 부 산 |
| " " | 1 | " " |
| 중 화 민 국 R. O. C | 1 | " " |
| 서 독 W/ Germany | 1 | " " |
| " " | 1 | " " |
| 오 스 트 리 아 Austria | 1 | " " |
| 서 독 W/ Germany | 1 | " " |
| " " | 1 | " " |
| " " | 1 | " " |
| 미 국 U. S. A | 1 | 인 천 |
| 중 공 P. R. O. C | 1 | " " |
| 인 도 네 시 아 Indonesia | 1 | 부 산 |
| " " | 4 | " " |
| " " | 4 | " " |
| " " | 4 | " " |
| 말 레 이 지 아 Malaysia | 2 | 인 천 |

| 식물명 Host | 해충명 Pest |
|--------------------------|--------------------------------------|
| 우드칩 Wood chip | 나무좀과 Scolytidae. Gen. et sp. ? // |
| | 밀빠진벌레과 Nitidulidae. Gen. et sp. ? |
| | 반날개과 Erichsonius sp. |
| | 반밀빠진벌레과 Carphophilus hemipterus |
| | 버섯벌레과 Erotylidae. Gen. et sp. ? |
| 자작재 Birch sawn timber | 세편충과 Silvanus lewisi |
| 장미재 Rose sawn timber | 나무좀과 Scolytidae. Gen. et sp. ? |
| | 하늘소과 Cerambycidae. Gen. et sp. ? |
| 젤코바재 Zelkova sawn timber | // |
| 참나무재 Oak sawn timber | 세편충과 Silvanus recticollis |
| | 쌀머리대장 Ahasverus advena |
| | 긴나무좀과 Platypus sp. |
| 티크재 Teak timber | 쌀머리대장 Ahasverus advena |
| 호도재 Black walnut timber | 목흡충과 Cryptophagidae. Gen. et sp. ? |
| 흑단재 Ebony sawn timber | 세편충과 Silvanus bidentatus |
| 대나무봉 Bamboo stick | 쌀머리대장 Ahasverus advena |
| 목재블록 Wood block | // |
| 바나나나무껍질 Banana wood | 바구미과 Curculionidae. Gen. et sp. ? |
| | 세편충과 Silvanidae. Gen. et sp. ? |
| | 쌀머리대장 Ahasverus advena |
| 은죽발장 Bamboo sheet | 가루나무좀과 Lytus sp. |
| | 개나무좀과 Dinoderus minutus |
| 활죽 | 머리대장과 Cryptolestes sp. |
| 땅콩 Ground nut | 갈색머리대장 Cryptolestes ferrugineus |
| | 곡식밀빠진벌레 Carphophilus dimidiatus |
| | 명나방과 Pyralidae. Gen. et sp. ? |
| | 밀빠진벌레과 Nitidulidae. Gen. et sp. ? |
| | 쌀머리대장 Ahasverus advena |

| 생 산 국 Country of Origin | 발 견 회 수 Number of Interception | 검 역 지 Port of Entry |
|----------------------------|--------------------------------------|------------------------|
| 오스트레일리아 Australia | 1 | 울 산 |
| 인도네시아 Indonesia | 1 | " |
| 오스트레일리아 Australia | 1 | " |
| " " | 1 | " |
| " " | 1 | " |
| " " | 1 | " |
| 미 국 U. S. A | 1 | 부 산 |
| 인도네시아 Indonesia | 2 | 인 천 |
| 과테말라 Guatemala | 1 | 부 산 |
| 일본 Japan | 1 | " |
| 캐나다 Canada | 1 | " |
| 미 국 U. S. A | 1 | " |
| " " | 1 | 인 천 |
| 인도네시아 Indonesia | 1 | 부 산 |
| 미 국 U. S. A | 1 | " |
| 인도네시아 Indonesia | 1 | " |
| 중화민국 R. O. C | 2 | " |
| 일본 Japan | 1 | " |
| 필리핀 Philippines | 1 | " |
| " " | 1 | " |
| " " | 1 | " |
| 타이 Thailand | 1 | " |
| " " | 2 | " |
| 중화민국 R. O. C | 1 | " |
| 중 공 P. R. O. C | 2 | " |
| " " | 1 | " |
| " " | 1 | 인 천 |
| " " | 2 | 부 산 |
| " " | 4 | " |

| 식물명 Host | | 해충명 Pest | |
|-------------|----------------|-------------|----------------------------------|
| 땅콩 | Ground nut | 창고애버섯벌레 | <i>Typhaea stercorea</i> |
| 연초 | Tobacco leaves | 권연벌레 | <i>Lasioderma serricorne</i> |
| | | | L. " |
| 참깨 | Sesame | 명나방과 | Pyralidae. Gen. et sp. ? |
| 커민 | Cummin | 거짓쌀도둑 | <i>Tribolium castaneum</i> |
| | | 톱가슴머리대장 | <i>Oryzaephilus surinamensis</i> |
| 커피두 | Coffee bean | 갈색머리대장 | <i>Cryptolestes ferrugineus</i> |
| | | 개미붙이과 | <i>Lophocateres pusillus</i> |
| | | 거짓쌀도둑 | <i>Tribolium castaneum</i> |
| | | 곡식밀빠진벌레 | <i>Carpophilus dimidiatus</i> |
| | | 권연벌레 | <i>Lasioderma serricorne</i> |
| | | | L. " |
| | | | L. " |
| | | | L. " |
| | | 누룩바구미 | <i>Araecerus fasciculatus</i> |
| | | | A. " |
| | | | A. " |
| | | | A. " |
| | | 세편충과 | <i>Silvanus</i> sp. |
| | | | S. sp. |
| | | 쌀머리대장 | <i>Ahasverus advena</i> |
| | | | A. " |
| | | 쌀바구미 | <i>Sitophilus oryzae</i> |
| | | 애수시렁이 | <i>Attagenus piceus</i> |
| 코코아두 | Cocoa bean | 거짓쌀도둑 | <i>Tribolium castaneum</i> |
| | | | T. " |
| | | 권연벌레 | <i>Lasioderma serricorne</i> |
| | | | L. " |
| | | 쌀머리대장 | <i>Ahasverus advena</i> |

| 생 Country | 산 of Origin | 국 | 발 Number of | 견 Interception | 회 수 | 검 Port | 역 of | 지 Entry |
|--------------|----------------|------------|----------------|-------------------|--------|-----------|---------|------------|
| 중 | 공 | P. R. O. C | | | 1 | 부 | | 산 |
| 그 | 리 | Greece | | | 2 | | " | |
| 터 | 어 | Turkey | | | 2 | | " | |
| 중 | 공 | P. R. O. C | | | 2 | 인천, | | 부산 |
| 터 | 어 | Turkey | | | 1 | 부 | | 산 |
| | " | " | | | 1 | | " | |
| 인 | 도 | Indonesia | | | 3 | 인천, | | 부산 |
| | " | " | | | 1 | 부 | | 산 |
| | " | " | | | 1 | 인 | | 천 |
| | " | " | | | 1 | 부 | | 산 |
| 브 | 라 | Brazil | | | 2 | 마 | | 산 |
| 온 | 두 | Honduras | | | 2 | 부 | | 산 |
| 인 | 도 | Indonesia | | | 6 | | " | |
| 콜 | 롬 | Colombia | | | 1 | | " | |
| 브 | 라 | Brazil | | | 1 | | " | |
| 에 | 쿠 | Ecuador | | | 2 | | " | |
| 온 | 두 | Honduras | | | 1 | | " | |
| 인 | 도 | Indonesia | | | 9 | | " | |
| 브 | 라 | Brazil | | | 1 | | " | |
| 카 | 메 | Cameroon | | | 1 | | " | |
| 멕 | 시 | Mexico | | | 1 | | " | |
| 인 | 도 | Indonesia | | | 9 | | " | |
| | " | " | | | 3 | | " | |
| 브 | 라 | Brazil | | | 1 | | " | |
| 가 | 나 | Ghana | | | 5 | | " | |
| 말 | 레 | Malaysia | | | 4 | | " | |
| 가 | 나 | Ghana | | | 1 | | " | |
| 말 | 레 | Malaysia | | | 1 | | " | |
| 가 | 나 | Ghana | | | 1 | | " | |

| 식물명 Host | 해충명 Pest |
|----------------------|--|
| 코코아두 Cocoa bean | 쌀머리대장 <i>Ahasverus advena</i> |
| 코프라 Copra | 거짓쌀도둑 <i>Tribolium castaneum</i> |
| | 붉은다리개미붙이 <i>Necrobia rufipes</i> |
| | N. " |
| | N. " |
| | N. " |
| 피마자 Caster | 갈색머리대장 <i>Cryptolestes ferrugineus</i> |
| | 거짓쌀도둑 <i>Tribolium castaneum</i> |
| | 세편충과 <i>Silvanus lewisi</i> |
| | 쌀바구미 <i>Sitophilus oryzae</i> |
| 후추 Black pepper | 가루민다드미벌레 <i>Trogium pulsatorium</i> |
| | 가루민다드미벌레과 <i>Trogidae. Gen. et sp. ?</i> |
| | 갈색머리대장 <i>Cryptolestes ferrugineus</i> |
| | 거저리과 <i>Tenebrionidae. Gen. et sp. ?</i> |
| | 거짓쌀도둑 <i>Tribolium castaneum</i> |
| | 권연벌레 <i>Lasioderma serricorne</i> |
| | 밀빠진벌레과 <i>Nitidulidae. Gen. et sp. ?</i> |
| | 쌀머리대장 <i>Ahasverus advena</i> |
| | 쌀바구미 <i>Sitophilus oryzae</i> |
| | 어리쌀도둑 <i>Tribolium confusum</i> |
| | 참고애버섯벌레 <i>Typhaea stercorea</i> |
| | 툽가슴머리대장 <i>Oryzaephilus surinamensis</i> |
| 멕시코칸섬유 Mexican fiber | 가루민다드미벌레과 <i>Trogidae. Gen. et sp. ?</i> |
| | 참고애버섯벌레 <i>Typhaea stercorea</i> |
| 사이설마 Sisal fiber | 가루민다드미벌레 <i>Trogium pulsatorium</i> |
| | T. " |
| | 쌀머리대장 <i>Ahasverus advena</i> |
| | A. " |
| 아마섬유 Flax fiber | 가루민다드미벌레 <i>Trogium pulsatorium</i> |

| 생 산 국 Country of Origin | 발 견 회 수 Number of Interception | 검 역 지 Port of Entry |
|----------------------------|--------------------------------------|------------------------|
| 말 레 이 지 아 Malaysia | 2 | 부 산 |
| " " | 1 | " " |
| " " | 12 | " " |
| 싱 가 포 르 Singapore | 1 | " " |
| 중 화 민 국 R. O. C | 1 | 우 체 국 |
| 필 리 핀 Philippines | 10 | 부 산 |
| 중 공 P. R. O. C | 1 | 인 천 |
| " " | 5 | " " |
| 필 리 핀 Philippines | 1 | 부 산 |
| 중 공 P. R. O. C | 1 | 인 천 |
| 말 레 이 지 아 Malaysia | 1 | 부 산 |
| " " | 1 | " " |
| " " | 1 | " " |
| " " | 2 | " " |
| " " | 15 | " " |
| " " | 1 | " " |
| 인 도 네 시 아 Indonesia | 2 | " " |
| 말 레 이 지 아 Malaysia | 5 | " " |
| " " | 1 | " " |
| " " | 2 | " " |
| " " | 2 | " " |
| 인 도 네 시 아 Indonesia | 1 | " " |
| 멕 시 코 Mexico | 1 | " " |
| " " | 1 | " " |
| 중 공 P. R. O. C | 5 | " " |
| 케냐 Kenya | 16 | " " |
| 중 공 P. R. O. C | 10 | " " |
| 케냐 Kenya | 7 | " " |
| 벨 기 에 Belgium | 7 | " " |

| 식물명 Host | 해충명 Pest |
|-------------------------|--|
| 아마섬유 Flax fiber | 가루민다드미벌레 Trogium pulsatorium 가루민다드미벌레과 Trogidae. Gen. et sp. ? 쌀머리대장 Ahasverus advena A. " |
| 아바카섬유 Abaca fiber | 갈색머리대장 Cryptolestes ferrugineus 머리대장과 Cucujidae. Gen. et sp. ? 밀빠진벌레과 Nitidulidae. Gen. et sp. ? 바구미과 Curculionidae. Gen. et sp. ? 쌀머리대장 Ahasverus advena 톱가슴머리대장 Oryzaephilus surinamensis |
| 야자섬유 Coir bristle fiber | 가루민다드미벌레 Trogium pulsatorium 가루민다드미벌레과 Trogidae. Gen. et sp. ? 갈색머리대장 Cryptolestes ferrugineus 거짓쌀도둑 Tribolium castaneum 세편충과 Silvanidae. Gen. et sp. ? 쌀머리대장 Ahasverus advena |
| 코코넛섬유 Coconut fiber | 가루민다드미벌레 Trogium pulsatorium 가루민다드미벌레과 Trogidae. Gen. et sp. ? 쌀머리대장 Ahasverus advena |
| 팜섬유 Palm fiber | 가루민다드미벌레 Trogium pulsatorium |
| 황마섬유 Jute fiber | " " |
| | 가루민다드미벌레과 Trogidae. Gen. et sp. ? 쌀머리대장 Ahasverus advena |
| 가자 Gardenise fructus | 거짓쌀도둑 Tribolium castaneum 권연벌레 Lasioderma serricorne L. " 세편충과 Silvanus bidentatus 쌀머리대장 Ahasverus advena A. " |

| 생 Country | 산 of Origin | 국 | 발 Number of | 견 Interception | 회 수 | 검 Port | 역 of | 지 Entry |
|--------------|----------------|---|----------------|-------------------|--------|-----------|---------|------------|
| 프 | 랑 | 스 | France | | 9 | 부 | | 산 |
| 벨 | 기 | 에 | Belgium | | 2 | | " | |
| | " | | " | | 4 | | " | |
| 프 | 랑 | 스 | France | | 4 | | " | |
| 필 | 리 | 핀 | Philippines | | 1 | | " | |
| | " | | " | | 1 | | " | |
| | " | | " | | 1 | | " | |
| | " | | " | | 1 | | " | |
| | " | | " | | 7 | | " | |
| | " | | " | | 1 | | " | |
| 스 | 리 | 랑 | Sri Lanka | | 9 | | " | |
| | " | | " | | 7 | | " | |
| | " | | " | | 2 | | " | |
| | " | | " | | 1 | | " | |
| 인 | 디 | 아 | India | | 1 | | " | |
| 스 | 리 | 랑 | Sri Lanka | | 8 | | " | |
| | " | | " | | 2 | | " | |
| | " | | " | | 1 | | " | |
| | " | | " | | 2 | | " | |
| | " | | " | | 1 | | " | |
| 중 | | 공 | P. R. O. C | | 4 | | " | |
| | " | | " | | 1 | | " | |
| | " | | " | | 2 | | " | |
| 인 | 도 | 네 | Indonesia | | 1 | | " | |
| 말 | 레 | 이 | Malaysia | | 1 | | " | |
| 인 | 도 | 네 | Indonesia | | 1 | | " | |
| | " | | " | | 1 | | " | |
| | " | | " | | 2 | | " | |
| 중 | | 공 | P. R. O. C | | 1 | | " | |

| 식물명 Host | 해충명 Pest |
|-----------------------------|--|
| 감국 Chrysanthemum flos | 가루좀벌레 Rhizopertha dominica 갈색머리대장 Cryptolestes ferrugineus C. " " 거짓쌀도둑 Tribolium castaneum T. " " 권연벌레 Lasioderma serricorne L. " " L. " " 긴노린재과 Lygaeidae. Gen. et sp. ? 나무좀과 Scolytidae. Gen. et sp. ? 누룩바구미 Araecerus fasciculatus 바구미과 Curculionidae. Gen. et sp. ? 세편충과 Silvanus bidentatus 쌀머리대장 Ahasverus advena A. " " A. " " A. " " 어리쌀도둑 Tribolium confusum 툽가슴머리대장 Oryzaephilus surinamensis 하늘소과 Cerambycidae. Gen. et sp. ? |
| 감인 Euryales semen | 가루좀벌레 Rhizopertha dominica 거짓쌀도둑 Tribolium castaneum T. " " 권연벌레 Lasioderma serricorne 쌀머리대장 Ahasverus advena A. " " 어리쌀도둑 Tribolium confusum 툽가슴머리대장 Oryzaephilus surinamensis |
| 강진향 Acrony china lauritolia | 쌀머리대장 Ahasverus advena |

| 생 산 국 Country of Origin | 발 견 회 수 Number of Interception | 검 역 지 Port of Entry |
|----------------------------|--------------------------------------|------------------------|
| 중 공 P. R. O. C | 1 | 부 산 |
| 인도네시아 Indonesia | 2 | " |
| 중 공 P. R. O. C | 2 | " |
| 인도네시아 Indonesia | 5 | " |
| 중 공 P. R. O. C | 1 | " |
| 인도네시아 Indonesia | 5 | " |
| 중 공 P. R. O. C | 3 | " |
| 파키스탄 Pakistan | 1 | " |
| 인도네시아 Indonesia | 1 | " |
| 파키스탄 Pakistan | 1 | " |
| 중화민국 R. O. C | 1 | " |
| 인도네시아 Indonesia | 1 | " |
| " " | 1 | " |
| " " | 11 | " |
| 인디아 India | 2 | " |
| 중 공 P. R. O. C | 1 | " |
| 파키스탄 Pakistan | 1 | " |
| 인도네시아 Indonesia | 3 | " |
| " " | 1 | " |
| 중 공 P. R. O. C | 3 | " |
| 인도네시아 Indonesia | 1 | " |
| " " | 1 | " |
| 중 공 P. R. O. C | 1 | " |
| 인도네시아 Indonesia | 2 | " |
| " " | 2 | " |
| 중 공 P. R. O. C | 1 | " |
| " " | 1 | " |
| " " | 1 | " |
| 인도네시아 Indonesia | 1 | " |

| 식물명 Host | 해충명 Pest |
|-----------------------------------|-----------------------------------|
| 강 황 Curcumae | 가루좀벌레 Rhizopertha dominica |
| | 갈색머리대장 Cryptolestes ferrugineus |
| | 권연벌레 Lasioderma serricorne |
| | 쌀머리대장 Ahasverus advena |
| | 어리쌀도둑 Tribolium confusum |
| | 톱가슴머리대장 Oryzaephilus surinamensis |
| 계 지 Cinamoni ramulus | O. " |
| | 가루민 다드미벌레 Trogium pulsatorium |
| | 거짓쌀도둑 Tribolium castaneum |
| | 권연벌레 Lasioderma serricorne |
| | 쌀머리대장 Ahasverus advena |
| | A. " |
| 계 피 Cinamomi cortex | A. " |
| | 톱가슴머리대장 Oryzaephilus surinamensis |
| | 가루민 다드미벌레 Trogium pulsatorium |
| | T. " |
| | 갈색머리대장 Cryptolestes ferrugineus |
| | 거짓쌀도둑 Tribolium castaneum |
| | 권연벌레 Lasioderma serricorne |
| | L. " |
| | 바구미과 Curculionidae. Gen. et sp. ? |
| | " |
| | 세편총과 Silvanus lewisi |
| | S. " |
| 쌀머리대장 Ahasverus advena | |
| A. " | |
| 톱가슴머리대장 Oryzaephilus surinamensis | |
| 하늘소과 Cerambycidae. Gen. et sp. ? | |
| " | |

| 생 Country | 산 of Origin | 국 | 발 견 회 수 Number of Interception | 점 역 지 Port of Entry |
|--------------|----------------|------------|---|------------------------------|
| 중 | 공 | P. R. O. C | 1 | 부 산 |
| " | " | " | 1 | " |
| 인도네시아 | | Indonesia | 2 | " |
| " | " | " | 1 | " |
| 중 | 공 | P. R. O. C | 1 | " |
| 인도네시아 | | Indonesia | 1 | " |
| 중 | 공 | P. R. O. C | 3 | " |
| " | " | " | 1 | " |
| 인도네시아 | | Indonesia | 1 | " |
| 중 | 공 | P. R. O. C | 1 | " |
| 인도네시아 | | Indonesia | 5 | " |
| 중 | 공 | P. R. O. C | 2 | " |
| 타 | 이 | Thailand | 2 | " |
| 중 | 공 | P. R. O. C | 1 | " |
| 인도네시아 | | Indonesia | 1 | " |
| 중 | 공 | P. R. O. C | 1 | " |
| " | " | " | 1 | " |
| 인도네시아 | | Indonesia | 1 | " |
| " | " | " | 5 | " |
| 중 | 공 | P. R. O. C | 2 | " |
| 인도네시아 | | Indonesia | 1 | " |
| 중 | 공 | P. R. O. C | 1 | " |
| 인도네시아 | | Indonesia | 2 | " |
| 중 | 공 | P. R. O. C | 1 | " |
| 인도네시아 | | Indonesia | 2 | " |
| 중 | 공 | P. R. O. C | 7 | " |
| " | " | " | 1 | " |
| 인도네시아 | | Indonesia | 2 | " |
| 중 | 공 | P. R. O. C | 2 | " |

| 식물명 Host | 해충명 Pest |
|-----------------------|------------------------------------|
| 고련자 Bead tree | 거짓쌀도둑 Tribolium castaneum |
| 골쇄보 Drynariae rhizoma | 가루좀벌레 Rhizopertha dominica |
| | 권연벌레 Lasioderma serricorne |
| | 쌀머리대장 Ahasverus advena |
| | A. " |
| | 톱가슴머리대장 Oryzaeophilus surinamensis |
| | O. " |
| 공사인 Amani semen | 가루좀벌레 Rhizopertha dominica |
| | 갈색머리대장 Cryptolestes ferrugineus |
| | 거짓쌀도둑 Tribolium castaneum |
| | T. " |
| | 세편충과 Silvanus lewisi |
| | S. " |
| | 쌀머리대장 Ahasverus advena |
| | A. " |
| | 톱가슴머리대장 Oryzaeophilus surinamensis |
| | O. " |
| 곽향 Ansomelis folium | 거짓쌀도둑 Tribolium castaneum |
| | T. " |
| | 권연벌레 Lasioderma serricorne |
| | 긴노린재과 Lygaeidae. Gen. et sp. ? |
| | 누룩바구미 Araecerus fasciculatus |
| | 쌀머리대장 Ahasverus advena |
| | A. " |
| | A. " |
| 관동화 Farfare flos | 거짓쌀도둑 Tribolium castaneum |
| | T. " |
| | 권연벌레 Lasioderma serricorne |
| | L. " |

| 생 산 국 Country of Origin | 발 견 회 수 Number of Interception | 검 역 지 Port of Entry |
|----------------------------|--------------------------------------|------------------------|
| 중 공 P. R. O. C | 1 | 부 산 |
| 인도네시아 Indonesia | 1 | " |
| " " | 2 | " |
| " " | 1 | " |
| 중 공 P. R. O. C | 3 | " |
| " " | 1 | " |
| 타 이 Thailand | 1 | " |
| " " | 1 | " |
| 인도네시아 Indonesia | 1 | " |
| 말레이시아 Malaysia | 2 | " |
| 타 이 Thailand | 3 | " |
| 말레이시아 Malaysia | 1 | " |
| 중 공 P. R. O. C | 1 | " |
| 인도네시아 Indonesia | 2 | " |
| 타 이 Thailand | 2 | " |
| 중 공 P. R. O. C | 1 | " |
| 타 이 Thailand | 1 | " |
| 인도네시아 Indonesia | 1 | " |
| 중화민국 R. O. C | 1 | " |
| " " | 5 | " |
| " " | 1 | " |
| " " | 1 | " |
| 인도네시아 Indonesia | 2 | " |
| 중 공 P. R. O. C | 3 | " |
| 중화민국 R. O. C | 14 | " |
| 인도네시아 Indonesia | 1 | " |
| 인 디 아 India | 1 | " |
| 인도네시아 Indonesia | 2 | " |
| 중 공 P. R. O. C | 2 | " |

| 식물명 Host | 해충명 Pest |
|------------------------|--|
| 관동화 Farfare flos | 쌀머리대장 Ahasverus advena 톱가슴머리대장 Oryzaephilus surinamensis |
| 괴화 Sophorae flos | 거짓쌀도둑 Tribolium castaneum 권연벌레 Lasioderma serricorne 쌀머리대장 Ahasverus advena A. " |
| 구기자 Lycii fructus | 톱가슴머리대장 Oryzaephilus surinamensis 권연벌레 Lasioderma serricorne |
| 금앵자 Cherokee rose | 거짓쌀도둑 Tribolium castaneum T. " 권연벌레 Lasioderma serricorne 세편충과 Silvanus bidentatus 쌀머리대장 Ahasverus advena A. " |
| 금오구척 Cibotii rhizoma | 가루좀벌레 Rhizopertha dominica 거짓쌀도둑 Tribolium castaneum T. " 권연벌레 Lasioderma serricorne L. " 쌀머리대장 Ahasverus advena A. " 톱가슴머리대장 Oryzaephilus surinamensis |
| 금은화 Lonicerae flos | 가루좀벌레 Rhizopertha dominica 거짓쌀도둑 Tribolium castaneum 권연벌레 Lasioderma serricorne 세편충과 Silvanus bidentatus 쌀머리대장 Ahasverus advena |
| 남성 Arisaematis rhizoma | 권연벌레 Lasioderma serricorne L. " |

| 생 Country | 산 of Origin | 국 | 발 견 회 수 Number of Interception | 검 역 지 Port of Entry |
|--------------|----------------|---|---|------------------------------|
| 인도네시아 | Indonesia | | 1 | 부산 |
| " | " | | 1 | " |
| 중공 | P. R. O. C | | 1 | " |
| 인도네시아 | Indonesia | | 2 | " |
| " | " | | 2 | " |
| 중공 | P. R. O. C | | 1 | " |
| " | " | | 1 | " |
| 인도네시아 | Indonesia | | 1 | " |
| " | " | | 1 | " |
| 중공 | P. R. O. C | | 2 | " |
| 인도네시아 | Indonesia | | 1 | " |
| " | " | | 1 | " |
| " | " | | 1 | " |
| 중공 | P. R. O. C | | 1 | " |
| 인도네시아 | Indonesia | | 2 | " |
| " | " | | 1 | " |
| 타이 | Thailand | | 1 | " |
| 인도네시아 | Indonesia | | 2 | " |
| 중공 | P. R. O. C | | 1 | " |
| 인도네시아 | Indonesia | | 2 | " |
| 중공 | P. R. O. C | | 1 | " |
| 인도네시아 | Indonesia | | 2 | " |
| 중공 | P. R. C. C | | 1 | " |
| 인도네시아 | Indonesia | | 1 | " |
| 중공 | P. R. O. C | | 1 | " |
| 인도네시아 | Indonesia | | 1 | " |
| 중공 | P. R. O. C | | 1 | " |
| 인도네시아 | Indonesia | | 1 | " |
| 중공 | P. R. O. C | | 1 | " |

| 식물명 Host | 해충명 Pest |
|------------------------|---|
| 남성 Arisaematis rhizoma | 바구미과 쌀머리대장 하늘소과 Cerambycidae. Gen. et sp. ? Ahasverus advena Cerambycidae. Gen. et sp. ? // |
| 단삼 Salviae radix | 가루좀벌레 갈색머리대장 거짓쌀도둑 Rhizopertha dominica Cryptolestes ferrugineus Tribolium castaneum T. // 권연벌레 쌀도둑 바구미과 세편충과 쌀머리대장 Lasioderma serricorne Tenebrionides mauritanicus Curculionidae. Gen. et sp. ? Silvanus lewisi Ahasverus advena A. // 어리쌀도둑 Tribolium confusum 툽가슴머리대장 Oryzaephilus surinamensis 하늘소과 Cerambycidae. Gen. et sp. ? |
| 대북피 Arecae pericarpium | 권연벌레 쌀머리대장 창고애버섯벌레 누룩바구미 Lasioderma serricorne Ahasverus advena Typhaea stercorea Araecerus fasciculatus |
| 대사인 Amomi semen | 갈색머리대장 거짓쌀도둑 권연벌레 쌀머리대장 창고애버섯벌레 Cryptolestes ferrugineus Tribolium castaneum T. // Lasioderma serricorne Ahasverus advena Typhaea stercorea |
| 도인 Persicae semen | 거짓쌀도둑 Tribolium castaneum T. // |

| 생 산 국 Country of Origin | 발 견 회 수 Number of Interception | 검 역 지 Port of Entry |
|----------------------------|--------------------------------------|------------------------|
| 인도네시아 Indonesia | 1 | 부산 |
| 중 공 P. R. O. C | 1 | " |
| 인도네시아 Indonesia | 1 | " |
| 중 공 P. R. O. C | 2 | " |
| 인도네시아 Indonesia | 1 | " |
| 중 공 P. R. O. C | 1 | " |
| 인도네시아 Indonesia | 1 | " |
| 중 공 P. R. O. C | 3 | " |
| 인도네시아 Indonesia | 1 | " |
| " " | 1 | " |
| " " | 1 | " |
| 중 공 P. R. O. C | 2 | " |
| 인도네시아 Indonesia | 1 | " |
| 중 공 P. R. O. C | 2 | " |
| 인도네시아 Indonesia | 1 | " |
| 중 공 P. R. O. C | 2 | " |
| " " | 1 | " |
| 중화민국 R. O. C | 1 | " |
| " " | 6 | " |
| " " | 1 | " |
| " " | 1 | " |
| " " | 1 | " |
| 인도네시아 Indonesia | 1 | " |
| 중화민국 R. O. C | 3 | " |
| " " | 3 | " |
| " " | 20 | " |
| " " | 4 | " |
| 인도네시아 Indonesia | 1 | " |
| 중 공 P. R. O. C | 2 | " |

| 식물명 | Host | 해충명 | Pest |
|-----|-------------------|----------|--|
| 도인 | Persicae semen | 권연벌레 | Lasioderma serricorne L. " |
| | | 바구미과 | Curculionidae. Gen. et sp. ? |
| | | 쌀머리대장 | Ahasverus advena A. " |
| | | 하늘소과 | Cerambycidae. Gen. et sp. ? " |
| 동고자 | Benincasae semen | 세편충과 | Silvanus bidentatus |
| 등심 | Junci herba | 거짓쌀도둑 | Tribolium castaneum T. " T. " |
| | | 권연벌레 | Lasioderma serricorne |
| | | 쌀머리대장 | Ahasverus advena |
| | | 톱가슴머리대장 | Oryzaephilus surinamensis |
| | | 하늘소과 | Cerambycidae. Gen. et sp. ? |
| 마황 | Ephedrae herba | 가루민다드미벌레 | Trogium pulsatorium |
| | | 거짓쌀도둑 | Tribolium castaneum T. " |
| | | 권연벌레 | Lasioderma serricorne L. " |
| | | 바구미과 | Curculionidae. Gen. et sp. ? |
| | | 세편충과 | Silvanus lewisi |
| | | 쌀머리대장 | Ahasverus advena A. " |
| | | 하늘소과 | Cerambycidae. Gen. et sp. ? |
| 목별자 | Monoridicas semen | 권연벌레 | Lasioderma serricorne Oryzaephilus surinamensis |
| 목향 | Helenii radix | 거짓쌀도둑 | Tribolium castaneum |
| | | 권연벌레 | Lasioderma serricorne |

| 생 Country | 산 of Origin | 국 | 발 견 회 수 Number of Interception | 검 역 지 Port of Entry |
|--------------|----------------|---|--------------------------------------|------------------------|
| 인도네시아 | Indonesia | | 1 | 부산 |
| 중공 | P. R. O. C | | 2 | " |
| 인도네시아 | Indonesia | | 2 | " |
| " | " | | 2 | " |
| 중공 | P. R. O. C | | 2 | " |
| 인도네시아 | Indonesia | | 1 | " |
| 중공 | P. R. O. C | | 1 | " |
| 인도네시아 | Indonesia | | 1 | " |
| 말레이시아 | Malaysia | | 1 | " |
| 인도네시아 | Indonesia | | 1 | " |
| 중공 | P. R. O. C | | 1 | " |
| 인도네시아 | Indonesia | | 3 | " |
| " | " | | 2 | " |
| " | " | | 1 | " |
| 중공 | P. R. O. C | | 1 | " |
| 인도네시아 | Indonesia | | 1 | " |
| " | " | | 3 | " |
| 중공 | P. R. O. C | | 3 | " |
| 인도네시아 | Indonesia | | 2 | " |
| 인디아 | India | | 1 | " |
| 인도네시아 | Indonesia | | 1 | " |
| 중공 | P. R. O. C | | 1 | " |
| 인도네시아 | Indonesia | | 3 | " |
| 중공 | P. R. O. C | | 3 | " |
| 인도네시아 | Indonesia | | 1 | " |
| 중공 | P. R. O. C | | 1 | " |
| 말레이시아 | Malaysia | | 1 | " |
| 중화민국 | R. O. C | | 1 | " |
| 인도네시아 | Indonesia | | 3 | " |

| 식물명 Host | 해충명 Pest |
|-------------------------------|--|
| 목 향 Helenii radix | 권연벌레 <i>Lasioderma serricorne</i> 누룩바구미 <i>Araecerus fasciculatus</i> 세편충과 <i>Silvanus bidentatus</i> 쌀머리대장 <i>Ahasverus advena</i> 톱가슴머리대장 <i>Oryzaephilus surinamensis</i> O. " 하늘소과 <i>Cerambycidae. Gen. et sp. ?</i> " |
| 방 기 Stephaniae radix | 가루민다드미벌레 <i>Trogium pulsatorium</i> 쌀머리대장 <i>Ahasverus advena</i> 톱가슴머리대장 <i>Oryzaephilus surinamensis</i> O. " |
| 백 급 Brettillae tuber | 거짓쌀도둑 <i>Tribolium castaneum</i> 쌀머리대장 <i>Ahasverus advena</i> |
| 백 두 구 Amoni cardamomi fructus | 거짓쌀도둑 <i>Tribolium castaneum</i> T. " 권연벌레 <i>Lasioderma serricorne</i> L. " L. " 머리대장과 <i>Cryptolestes sp.</i> 쌀머리대장 <i>Ahasverus advena</i> A. " A. " 톱가슴머리대장 <i>Oryzaephilus surinamensis</i> O. " O. " O. " 하늘소과 <i>Cerambycidae. Gen. et sp. ?</i> |
| 백 럽 Ampelositis radix | 권연벌레 <i>Lasioderma serricorne</i> |

| 생 Country | 산 of Origin | 국 | 발 견 회 수 Number of Interception | 검 역 지 Port of Entry | | | |
|--------------|----------------|---|--------------------------------------|------------------------|-----------|---|---|
| 인 | 다 | 아 | India | 2 | 부 산 | | |
| 인 | 도 | 네 | 시 | 아 | Indonesia | 1 | " |
| " | " | " | " | 1 | " | | |
| " | " | " | " | 1 | " | | |
| " | " | " | " | 1 | " | | |
| 인 | 다 | 아 | India | 1 | " | | |
| 인 | 도 | 네 | 시 | 아 | Indonesia | 1 | " |
| 중 | 공 | | P. R. O. C | 1 | " | | |
| 인 | 도 | 네 | 시 | 아 | Indonesia | 1 | " |
| " | " | " | " | 3 | " | | |
| " | " | " | " | 1 | " | | |
| 중 | 공 | | P. R. O. C | 3 | " | | |
| " | " | " | " | 1 | " | | |
| 인 | 도 | 네 | 시 | 아 | Indonesia | 1 | " |
| 말 | 레 | 이 | 지 | 아 | Malaysia | 1 | " |
| 중 | 공 | | P. R. O. C | 1 | " | | |
| 말 | 레 | 이 | 지 | 아 | Malaysia | 1 | " |
| 인 | 도 | 네 | 시 | 아 | Indonesia | 4 | " |
| 중 | 공 | | P. R. O. C | 1 | " | | |
| 인 | 도 | 네 | 시 | 아 | Indonesia | 1 | " |
| 말 | 레 | 이 | 지 | 아 | Malaysia | 1 | " |
| 인 | 도 | 네 | 시 | 아 | Indonesia | 8 | " |
| 중 | 공 | | P. R. O. C | 2 | " | | |
| 말 | 레 | 이 | 지 | 아 | Malaysia | 2 | " |
| 인 | 도 | 네 | 시 | 아 | Indonesia | 2 | " |
| 중 | 공 | | P. R. O. C | 2 | " | | |
| 타 | 이 | | Thailand | 1 | " | | |
| 중 | 공 | | P. R. O. C | 1 | " | | |
| 중 | 화 | 민 | 국 | R. O. C | 1 | " | |

| 식물명 Host | | | 해충명 Pest | |
|-------------|----|--------------------|-------------|---------------------------|
| 백 | 럼 | Ampelositis radix | 톱가슴머리대장 | Oryzaephilus surinamensis |
| 백 | 모근 | Imperadae rhizoma | 권연벌레 | Lasioderma serricorne |
| 백 | 부근 | Stenonae radix | 거짓쌀도둑 | Tribolium castaneum |
| | | | 쌀머리대장 | Ahasverus advena |
| 백 | 자인 | Thujae radix | 거짓쌀도둑 | Tribolium castaneum |
| | | | T. | " |
| | | | 권연벌레 | Lasioderma serricorne |
| | | | L. | " |
| | | | 세편충과 | Silvanus bidentatus |
| | | | S. | lewisi |
| | | | 쌀머리대장 | Ahasverus advena |
| | | | A. | " |
| 백 | 질러 | Tribuli fructus | 톱가슴머리대장 | Oryzaephilus surinamensis |
| 백 | 출 | Atractylis rhizoma | 머리대장과 | Cryptolestes sp. |
| 봉 | 출 | Zedoariae rhizoma | 거짓쌀도둑 | Tribolium castaneum |
| | | | 권연벌레 | Lasioderma serricorne |
| | | | L. | " |
| | | | 긴노린재과 | Lygaeidae. Gen. et sp. ? |
| | | | 누룩바구미 | Araecerus fasciculatus |
| | | | 쌀머리대장 | Ahasverus advena |
| | | | A. | " |
| 부 | 자 | Aconiti tuber | 가루좀벌레 | Rhizopertha dominica |
| | | | R. | " |
| | | | 갈색머리대장 | Cryptolestes ferrugineus |
| | | | C. | " |
| | | | 거짓쌀도둑 | Tribolium castaneum |
| | | | T. | " |
| | | | 권연벌레 | Lasioderma serricorne |
| | | | L. | " |

| 생 산 국 Country of Origin | 발 견 회 수 Number of Interception | 검 역 지 Port of Entry |
|----------------------------|-----------------------------------|------------------------|
| 중 공 P. R. O. C | 1 | 부 산 |
| 타 이 Thailand | 1 | " |
| 중 공 P. R. O. C | 1 | " |
| " " | 2 | " |
| 인도네시아 Indonesia | 2 | " |
| 중 공 P. R. O. C | 1 | " |
| 인도네시아 Indonesia | 2 | " |
| 타 이 Thailand | 2 | " |
| 인도네시아 Indonesia | 2 | " |
| 중 공 P. R. O. C | 1 | " |
| 인도네시아 Indonesia | 4 | " |
| 중 공 P. R. O. C | 4 | " |
| " " | 1 | " |
| 인도네시아 Indonesia | 1 | " |
| 중화민국 R. O. C | 1 | " |
| 중 공 P. R. O. C | 1 | " |
| 중화민국 R. O. C | 3 | " |
| " " | 1 | " |
| " " | 1 | " |
| 중 공 P. R. O. C | 1 | " |
| 중화민국 R. O. C | 1 | " |
| 인도네시아 Indonesia | 3 | " |
| 중 공 P. R. O. C | 1 | " |
| 인도네시아 Indonesia | 1 | " |
| 중 공 P. R. O. C | 1 | " |
| 인도네시아 Indonesia | 3 | " |
| 중 공 P. R. O. C | 1 | " |
| 인도네시아 Indonesia | 1 | " |
| 중 공 P. R. O. C | 2 | " |

| 식 물 명 Host | | | 해 충 명 Pest | | | | | |
|---------------|----------------------------------|--------------------------|------------------------------|----------------------------------|-----------------------------|--------------------|---------------|------------------------------|
| 부 | 자 | Aconiti tuber | 세편충과 | <i>Silvanus lewisi</i> | | | | |
| | | | 쌀머리대장 | <i>Ahasverus advena</i> | | | | |
| | | | | A. " | | | | |
| | | | | A. " | | | | |
| | | | 어리쌀도둑 | <i>Tribolium confusum</i> | | | | |
| 비 | 파 | Eriobotryae folium | 톱가슴머리대장 | <i>Oryzaephilus surinamensis</i> | | | | |
| | | | 거짓쌀도둑 | <i>Tribolium castaneum</i> | | | | |
| | | | 권연벌레 | <i>Lasioderma serricorne</i> | | | | |
| | | | 쌀머리대장 | <i>Ahasverus advena</i> | | | | |
| | | | 톱가슴머리대장 | <i>Oryzaephilus surinamensis</i> | | | | |
| 비 | 해 | Discoreae tokoro thizoma | 권연벌레 | <i>Lasioderma serricorne</i> | | | | |
| | | | 사 | 곤 | 자 | Quisqualis fructus | 가루좀벌레 | <i>Rhizopertha dominica</i> |
| | | | | | | | 거짓쌀도둑 | <i>Tribolium castaneum</i> |
| | | | | | | | 권연벌레 | <i>Lasioderma serricorne</i> |
| | | | | | | | 세편충과 | <i>Silvanus lewisi</i> |
| 쌀머리대장 | <i>Ahasverus advena</i> | | | | | | | |
| 톱가슴머리대장 | <i>Oryzaephilus surinamensis</i> | | | | | | | |
| 산 | 두 | 근 | Sophorae subprostratae radix | 가루좀벌레 | <i>Rhizopertha dominica</i> | | | |
| | | | | 거짓쌀도둑 | <i>Tribolium castaneum</i> | | | |
| | | | | 산 | 조 | 인 | Zizyphi semen | 갈색머리대장 |
| 거짓쌀도둑 | <i>Tribolium castaneum</i> | | | | | | | |
| T. " | | | | | | | | |
| T. " | | | | | | | | |
| 권연벌레 | <i>Lasioderma serricorne</i> | | | | | | | |
| 세편충과 | <i>Silvanus affinis</i> | | | | | | | |
| S. bidentatus | | | | | | | | |
| 쌀머리대장 | <i>Ahasverus advena</i> | | | | | | | |
| A. " | | | | | | | | |
| 톱가슴머리대장 | <i>Oryzaephilus surinamensis</i> | | | | | | | |

| 생 Country | 산 of Origin | 국 | 발견회수 Number of Interception | 검역지 Port of Entry |
|--------------|----------------|---|-----------------------------------|----------------------|
| 중공 | P. R. O. C | | 2 | 부산 |
| 말레이시아 | Malaysia | | 1 | " |
| 인도네시아 | Indonesia | | 1 | " |
| 중공 | P. R. O. C | | 1 | " |
| 인도네시아 | Indonesia | | 2 | " |
| 중공 | P. R. O. C | | 2 | " |
| 인도네시아 | Indonesia | | 1 | " |
| 말레이시아 | Malaysia | | 1 | " |
| 인도네시아 | Indonesia | | 1 | " |
| 중공 | P. R. O. C | | 1 | " |
| 인도네시아 | Indonesia | | 1 | " |
| 중공 | P. R. O. C | | 1 | " |
| " | " | | 1 | " |
| " | " | | 1 | " |
| 말레이시아 | Malaysia | | 1 | " |
| 중공 | P. R. O. C | | 5 | " |
| " | " | | 1 | " |
| " | " | | 1 | " |
| " | " | | 1 | " |
| " | " | | 1 | " |
| 인도네시아 | Indonesia | | 3 | " |
| 중공 | P. R. O. C | | 1 | " |
| 타이 | Thailand | | 1 | " |
| " | " | | 1 | " |
| 중공 | P. R. O. C | | 1 | " |
| 타이 | Thailand | | 1 | " |
| 중공 | P. R. O. C | | 1 | " |
| 타이 | Thailand | | 1 | " |
| 인도네시아 | Indonesia | | 1 | " |

| 식물명 Host | 해충명 Pest |
|---------------------|---|
| 삼릉 Scirpi tuber | 가루좀벌레 Rhizopertha dominica 권연벌레 Lasioderma serricorne L. // 누룩바구미 Araecerus fasciculatus 쌀머리대장 Ahasverus advena A. // 톱가슴머리대장 Oryzaephilus surinamensis O. // |
| 상백피 Mulberry cortex | 가루좀벌레 Rhizopertha dominica 거짓쌀도둑 Tribolium castaneum T. // 권연벌레 Lasioderma serricorne 바구미과 Curculionidae. Gen. et sp. ? 세편충과 Silvanus lewisi 쌀머리대장 Ahasverus advena A. // 톱가슴머리대장 Oryzaephilus surinamensis |
| 석곡 Dendrobii herba | 거짓쌀도둑 Tribolium castaneum 권연벌레 Lasioderma serricorne L. // 머리대장과 Cryptolestes sp. 쌀머리대장 Ahasverus advena A. // 톱가슴머리대장 Oryzaephilus surinamensis |
| 석창포 Acori rhizoma | 가루민다드미벌레 Trogium pulsatorium 가루좀벌레 Rhizopertha dominica R. // 거짓쌀도둑 Tribolium castaneum 권연벌레 Lasioderma serricorne |

| 생 Country | 산 of Origin | 국 | 발 견 회 수 Number of Interception | 검 역 지 Port of Entry |
|--------------|----------------|---|---|------------------------------|
| 인도네시아 | Indonesia | | 1 | 부산 |
| " | " | | 3 | " |
| 중공 | P. R. O. C | | 1 | " |
| 인도네시아 | Indonesia | | 1 | " |
| " | " | | 1 | " |
| 중공 | P. R. O. C | | 4 | " |
| 인도네시아 | Indonesia | | 1 | " |
| 중공 | P. R. O. C | | 2 | " |
| 인도네시아 | Indonesia | | 1 | " |
| " | " | | 2 | " |
| 중공 | P. R. O. C | | 2 | " |
| " | " | | 1 | " |
| 인도네시아 | Indonesia | | 1 | " |
| 중공 | P. R. O. C | | 2 | " |
| 인도네시아 | Indonesia | | 3 | " |
| 중공 | P. R. O. C | | 1 | " |
| 인도네시아 | Indonesia | | 2 | " |
| " | " | | 1 | " |
| " | " | | 1 | " |
| 타이 | Thailand | | 1 | " |
| 인도네시아 | Indonesia | | 1 | " |
| " | " | | 1 | " |
| 중공 | P. R. C. C | | 1 | " |
| 타이 | Thailand | | 2 | " |
| 인도네시아 | Indonesia | | 1 | " |
| " | " | | 1 | " |
| 타이 | Thailand | | 1 | " |
| 중공 | P. R. O. C | | 1 | " |
| 인도네시아 | Indonesia | | 1 | " |

| 식물명 Host | | | 해충명 Pest | | |
|-------------|----------------------|----------|----------------------------|---|--|
| 석 창 포 | Acori rhizoma | 권연벌레 | Lasioderma serricorne | | |
| | | 누룩바구미 | Araecerus fasciculatus | | |
| | | 쌀머리대장 | Ahasverus advena | | |
| | | | A. | " | |
| | | 툽가슴머리대장 | Oryzaephilus surinamensis | | |
| | | | O. | " | |
| | | O. | " | | |
| 선 | Curculigo orchioidea | 권연벌레 | Lasioderma serricorne | | |
| | | 쌀머리대장 | Ahasverus advena | | |
| | | 툽가슴머리대장 | Oryzaephilus surinamensis | | |
| 세 소 | Asiasari radix | 수시령이과 | Dermestidae. Gen. et sp. ? | | |
| | Cardamomlig | 거짓쌀도둑 | Tribolium castaneum | | |
| | | 툽가슴머리대장 | Oryzaephilus surinamensis | | |
| 소 | Caealpiniae lignum | 가루민다드미벌레 | Trogium pulsatorium | | |
| | | | T. | " | |
| | | 가루좀벌레 | Rhizopertha dominica | | |
| | | 권연벌레 | Lasioderma serricorne | | |
| | | | L. | " | |
| | | 쌀머리대장 | Ahasverus advena | | |
| | | 툽가슴머리대장 | Oryzaephilus surinamensis | | |
| | | 거짓쌀도둑 | Tribolium castaneum | | |
| | | | T. | " | |
| | | | T. | " | |
| | T. | " | | | |
| 소 속 | Anethi frutus | 권연벌레 | Lasioderma serricorne | | |
| | | L. | " | | |
| | Phlomidis radix | 쌀머리대장 | Ahasverus advena | | |
| | | 툽가슴머리대장 | Oryzaephilus surinamensis | | |
| | | O. | " | | |

| 생 Country | 산 of Origin | 국 | 발견회수 Number of Interception | 검역지 Port of Entry |
|--------------|----------------|---|-----------------------------------|----------------------|
| 타 이 | Thailand | | 2 | 부 산 |
| 인도네시아 | Indonesia | | 1 | " |
| " | " | | 3 | " |
| 중 공 | P. R. O. C | | 2 | " |
| 인도네시아 | Indonesia | | 1 | " |
| " | " | | 1 | " |
| 타 이 | Thailand | | 2 | " |
| 인도네시아 | Indonesia | | 1 | " |
| " | " | | 1 | " |
| " | " | | 1 | " |
| 중 공 | P. R. O. C | | 1 | " |
| 터 키 | Turkey | | 1 | " |
| " | " | | 1 | " |
| 인 디 아 | India | | 1 | " |
| 중 공 | P. R. O. C | | 1 | " |
| 인도네시아 | Indonesia | | 1 | " |
| " | " | | 1 | " |
| 중 공 | P. R. O. C | | 1 | " |
| " | " | | 1 | " |
| 인 디 아 | India | | 1 | " |
| 인도네시아 | Indonesia | | 2 | " |
| " | " | | 1 | " |
| 중 공 | P. R. O. C | | 1 | " |
| 타 이 | Thailand | | 1 | " |
| 인도네시아 | Indonesia | | 1 | " |
| 중 공 | P. R. O. C | | 1 | " |
| 인도네시아 | Indonesia | | 4 | " |
| " | " | | 1 | " |
| 중 공 | P. R. O. C | | 1 | " |

| 식 물 명 Host | | | 해 충 명 Pest | |
|---------------|---|-------------------|---------------|-----------------------------|
| 속 | 단 | Phlomis radix | 톱가슴머리대장 | Oryzaephilus surinamensis |
| | | | 하늘소과 | Cerambycidae. Gen. et sp. ? |
| 채 | 양 | Cistaches ferba | 가루좀벌레 | Rhizopertha dominica |
| | | | 권연벌레 | Lasioderma serricorne |
| | | | | L. " " |
| | | | 쌀머리대장 | Ahasverus advena |
| | | | 어리쌀도둑 | Tribolium confusum |
| 시 | 호 | Bupleuri radix | 가루민다드미벌레 | Trogium pulsatorium |
| | | | 수서렁이과 | Dermestidae. Gen. et sp. ? |
| | | | 톱가슴머리대장 | Oryzaephilus surinamensis |
| 신 | 이 | Magnoliae flos | 갈색머리대장 | Cryptolestes ferrugineus |
| | | | 권연벌레 | Lasioderma serricorne |
| | | | 쌀머리대장 | Ahasverus advena |
| | | | | A. " " |
| 양 | 강 | Galangae rhizoma | 가루민다드미벌레 | Trogium pulsatorium |
| | | | 가루좀벌레 | Rhizopertha dominica |
| | | | 거짓쌀도둑 | Tribolium castaneum |
| | | | | T. " " |
| | | | 쌀머리대장 | Ahasverus advena |
| | | | | A. " " |
| 여 | 정 | Ligustrum trustus | 권연벌레 | Lasioderma serricorne |
| | | | 쌀머리대장 | Ahasverus advena |
| 연 | 자 | Nelumbo semen | 거짓쌀도둑 | Tribolium castaneum |
| | | | 권연벌레 | Lasioderma serricorne |
| | | | 쌀머리대장 | Ahasverus advena |
| | | | | A. " " |
| | | | 톱가슴머리대장 | Oryzaephilus surinamensis |
| | | | | O. " " |
| | | | 하늘소과 | Cerambycidae. Gen. et sp. ? |

| 생 Country | 산 of Origin | 국 | 발 Number of | 회 Interception | 수 | 검 Port | 역 of | 지 Entry |
|--------------|----------------|------------|----------------|-------------------|---|-----------|---------|------------|
| 타 | 이 | Thailand | | 1 | | 부 | | 산 |
| 중 | 공 | P. R. O. C | | 1 | | | " | |
| 인 | 도 | Indonesia | | 1 | | | " | |
| | " | " | | 3 | | | " | |
| 인 | 디 | India | | 1 | | | " | |
| 중 | 공 | P. R. O. C | | 3 | | | " | |
| | " | " | | 1 | | | " | |
| | " | " | | 1 | | | " | |
| | " | " | | 1 | | | " | |
| | " | " | | 1 | | | " | |
| | " | " | | 1 | | | " | |
| | " | " | | 1 | | | " | |
| 인 | 도 | Indonesia | | 2 | | | " | |
| 중 | 공 | P. R. O. C | | 5 | | | " | |
| 인 | 도 | Indonesia | | 1 | | | " | |
| | " | " | | 1 | | | " | |
| | " | " | | 1 | | | " | |
| 중 | 공 | P. R. O. C | | 1 | | | " | |
| 인 | 도 | Indonesia | | 2 | | | " | |
| 중 | 공 | P. R. O. C | | 4 | | | " | |
| 인 | 도 | Indonesia | | 1 | | | " | |
| | " | " | | 1 | | | " | |
| | " | " | | 1 | | | " | |
| | " | " | | 1 | | | " | |
| | " | " | | 4 | | | " | |
| 중 | 공 | P. R. O. C | | 1 | | | " | |
| | " | " | | 1 | | | " | |
| 타 | 이 | Thailand | | 1 | | | " | |
| 중 | 공 | P. R. O. C | | 2 | | | " | |

| 식물명 Host | | | 해충명 Pest | |
|-------------|---|----------------------|--------------------------------------|---|
| 오 | 매 | Nume fructus | 거짓쌀도둑 쌀머리대장 | Tribolium castaneum Ahasverus advena A. " |
| | | | 툽가슴머리대장 | Oryzaephilus surinamensis |
| 오 | 미 | Schizandrae fructus | 수시렁이과 | Dermestidae. Gen. et sp. ? |
| 오 | 수 | Evodiae fructus | 갈색머리대장 권연벌레 밀빠진벌레과 쌀머리대장 | Cryptolestes ferrugineus Lasioderma serricorne Nitidulidae. Gen. et sp. ? Ahasverus advena A. " |
| | | | 툽가슴머리대장 | Oryzaephilus surinamensis |
| 오 | 약 | Linderae radix | 거짓쌀도둑 길죽벌레과 쌀머리대장 | Tribolium castaneum T. " Bitoma sp. Ahasverus advena A. " |
| | | | 툽가슴머리대장 하늘소과 | Oryzaephilus surinamensis Cerambycidae. Gen. et sp. ? |
| 옥 | 밭 | Zea mays | 거짓쌀도둑 | Tribolium castaneum |
| 우 | 방 | Aretii radix | 권연벌레 툽가슴머리대장 | Lasioderma serricorne Oryzaephilus surinamensis O. " |
| 옥 | 이 | Frui japonicae semen | 권연벌레 쌀머리대장 | Lasioderma serricorne Ahasverus advena |
| 원 | 지 | Polygalae radix | 가루민다드미벌레 가루좀벌레 갈색머리대장 거짓쌀도둑 | Trogium pulsatorium Rhizopertha dominica Cryptolestes ferrugineus Tribolium castaneum T. " |

| 생 산 국 Country of Origin | 발 견 회 수 Number of Interception | 검 역 지 Port of Entry |
|----------------------------|-----------------------------------|------------------------|
| 인도네시아 Indonesia | 1 | 부산 |
| " " | 2 | " |
| 중공 P. R. O. C | 3 | " |
| 타이 Thailand | 1 | " |
| 중공 P. R. O. C | 2 | " |
| " " | 1 | " |
| 인도네시아 Indonesia | 3 | " |
| " " | 1 | " |
| " " | 1 | " |
| 중공 P. R. O. C | 6 | " |
| " " | 2 | " |
| 인도네시아 Indonesia | 2 | " |
| 중공 P. R. O. C | 2 | " |
| " " | 1 | " |
| 인도네시아 Indonesia | 2 | " |
| 중공 P. R. O. C | 2 | " |
| 인도네시아 Indonesia | 1 | " |
| 중공 P. R. O. C | 1 | " |
| 인도네시아 Indonesia | 1 | " |
| " " | 2 | " |
| 중공 P. R. O. C | 1 | " |
| 타이 Thailand | 1 | " |
| 인도네시아 Indonesia | 3 | " |
| " " | 1 | " |
| " " | 1 | " |
| " " | 1 | " |
| 중공 P. R. O. C | 1 | " |
| 인도네시아 Indonesia | 2 | " |
| 중공 P. R. O. C | 1 | " |

| 식물명 Host | | | 해충명 Pest | |
|-------------|---------------------------|---------------------------|---------------------------|----|
| 원지 | Polygalae radix | 권연벌레 | Lasioderma serricorne | |
| | | | L. | // |
| | | 쌀머리대장 | Ahasverus advena | |
| | | | A. | // |
| 육두구 | Myristicae semen | 어리쌀도둑 | Tribolium confusum | |
| | | 톱가슴머리대장 | Oryzaephilus surinamensis | |
| | | 갈색머리대장 | Cryptolestes ferrugineus | |
| | | 거짓쌀도둑 | Tribolium castaneum | |
| 육종용 | Boschniakiae herba | 권연벌레 | Lasioderma serricorne | |
| | | | L. | // |
| | | 쌀머리대장 | Ahasverus advena | |
| | | | A. | // |
| | | 톱가슴머리대장 | Oryzaephilus surinamensis | |
| | | 가루좀벌레 | Rhizopertha dominica | |
| | | 갈색머리대장 | Cryptolestes ferrugineus | |
| | | 거짓쌀도둑 | Tribolium castaneum | |
| 익지인 | Amomi amari fructus | 권연벌레 | Lasioderma serricorne | |
| | | | L. | // |
| | | 쌀머리대장 | Ahasverus advena | |
| | | | A. | // |
| | | 톱가슴머리대장 | Oryzaephilus surinamensis | |
| | | | O. | // |
| | | 가루좀벌레 | Rhizopertha dominica | |
| | | 권연벌레 | Lasioderma serricorne | |
| 세편충과 | Silvanidae. Gen. et sp. ? | | | |
| | // | | | |
| | 쌀머리대장 | Ahasverus advena | | |
| | A. | // | | |
| | 톱가슴머리대장 | Oryzaephilus surinamensis | | |

| 생 산 국 Country of Origin | 발 견 회 수 Number of Interception | 검 역 지 Port of Entry |
|----------------------------|--------------------------------------|------------------------|
| 인도네시아 Indonesia | 1 | 부산 |
| 인도아 India | 1 | " |
| 인도네시아 Indonesia | 2 | " |
| 중공 P. R. O. C | 2 | " |
| " " | 1 | " |
| " " | 1 | " |
| " " | 1 | " |
| 인도네시아 Indonesia | 1 | " |
| " " | 1 | " |
| 인도아 India | 1 | " |
| 인도네시아 Indonesia | 2 | " |
| 중공 P. R. O. C | 2 | " |
| 인도네시아 Indonesia | 1 | " |
| " " | 1 | " |
| 중공 P. R. O. C | 1 | " |
| 인도네시아 Indonesia | 1 | " |
| " " | 4 | " |
| 중공 P. R. O. C | 1 | " |
| 인도네시아 Indonesia | 3 | " |
| 중공 P. R. O. C | 3 | " |
| 인도네시아 Indonesia | 2 | " |
| 중공 P. R. O. C | 1 | " |
| 인도네시아 Indonesi . | 2 | " |
| " " | 2 | " |
| 말레이시아 Malaysia | 1 | " |
| 중공 P. R. O. C | 1 | " |
| 인도네시아 Indonesia | 3 | " |
| 중공 P. R. O. C | 2 | " |
| 인도네시아 Indonesia | 2 | " |

| 식물명 | Host | 해충명 | Pest |
|------|-------------------|---------|----------------------------|
| 자완 | Asteris radix | 거짓쌀도둑 | Tribolium castaneum |
| | | 권연벌레 | Lasioderma serricorne |
| | | 툽가슴머리대장 | Oryzaephilus surinamensis |
| | | | Q // |
| 적령 | Polyporus | 거짓쌀도둑 | Tribolium castaneum |
| | | | T. // |
| | | 권연벌레 | Lasioderma serricorne |
| | | | L. // |
| | | 쌀머리대장 | Ahasverus advena |
| | | 툽가슴머리대장 | Oryzaephilus surinamensis |
| | | 하늘소과 | Cerambycidae. Gen. et sp.? |
| 적하수오 | Cynanchi radix | 쌀머리대장 | Ahasverus advena |
| | | 어리쌀도둑 | Tribolium confusum |
| | | | T. // |
| | | 툽가슴머리대장 | Oryzaephilus surinamensis |
| | | 하늘소과 | Cerambycidae. Gen. et sp.? |
| 정력자 | Drabae semen | 갈색머리대장 | Cryptolestes ferrugineus |
| | | 세편총과 | Silvanus bidentatus |
| 정향 | Caryophylli flos | 거짓쌀도둑 | Tribolium castaneum |
| | | | T. // |
| | | | T. // |
| | | 권연벌레 | Lasioderma serricorne |
| | | | L. // |
| | | 쌀머리대장 | Ahasverus advena |
| | | | A. // |
| 지각 | Aurantii immature | 가루좀벌레 | Rhizopertha dominica |
| | | 거짓쌀도둑 | Tribolium castaneum |
| | | | T. // |
| | | 권연벌레 | Lasioderma serricorne |

| 생 Country | 산 of Origin | 국 | 발 견 회 수 Number of Interception | 검 역 지 Port of Entry |
|-----------------------|----------------|---|---|------------------------------|
| 말 레이 지 아 | Malaysia | | 1 | 부 산 |
| 인 도 네 시 아 | Indonesia | | 1 | " |
| " | " | | 1 | " |
| 중 공 | P. R. O. C | | 1 | " |
| 인 도 네 시 아 | Indonesia | | 1 | " |
| 중 공 | P. R. O. C | | 2 | " |
| 인 도 네 시 아 | Indonesia | | 2 | " |
| 중 공 | P. R. O. C | | 4 | " |
| 인 도 네 시 아 | Indonesia | | 4 | " |
| 중 공 | P. R. O. C | | 3 | " |
| " | " | | 1 | " |
| " | " | | 3 | " |
| 인 도 네 시 아 | Indonesia | | 1 | " |
| 중 공 | P. R. O. C | | 1 | " |
| " | " | | 1 | " |
| " | " | | 1 | " |
| " | " | | 1 | " |
| 인 도 네 시 아 | Indonesia | | 1 | " |
| 말 레이 지 아 | Malaysia | | 1 | " |
| 인 도 네 시 아 | Indonesia | | 1 | " |
| 중 공 | P. R. O. C | | 1 | " |
| 말 레이 지 아 | Malaysia | | 2 | " |
| 인 도 네 시 아 | Indonesia | | 2 | " |
| " | " | | 1 | " |
| 중 공 | P. R. O. C | | 2 | " |
| 인 도 네 시 아 | Indonesia | | 1 | " |
| " | " | | 1 | " |
| 중 공 | P. R. O. C | | 3 | " |
| 인 도 네 시 아 | Indonesia | | 1 | " |

| 식물명 | | | 해충명 | | | | | | | | | | | | |
|---------|----------------------------------|-------------------|---------|----------------------------------|-------------|-------|-----------------------------|---|------------------|----------------|----------------------------|----------------------------------|--------------|--------|---------------------------------|
| Host | | | Pest | | | | | | | | | | | | |
| 지 | 각 | Aurantii immature | 권연벌레 | <i>Lasioderma serricorne</i> | | | | | | | | | | | |
| | | | 긴노린재과 | Lygaeidae. Gen. et sp. ? | | | | | | | | | | | |
| | | | 쌀머리대장 | <i>Ahasverus advena</i> | | | | | | | | | | | |
| | | | | A. " | | | | | | | | | | | |
| | | | | A. " | | | | | | | | | | | |
| | | | 어리쌀도둑 | <i>Tribolium confusum</i> | | | | | | | | | | | |
| | | | 톱가슴머리대장 | <i>Oryzaephilus surinamensis</i> | | | | | | | | | | | |
| | | | 하늘소과 | Cerambycidae. Gen. et sp. ? | | | | | | | | | | | |
| | | | 지 | 골 | Lycii radix | 가루좀벌레 | <i>Rhizopertha dominica</i> | | | | | | | | |
| | | | | | | 거짓쌀도둑 | <i>Tribolium castaneum</i> | | | | | | | | |
| 권연벌레 | <i>Lasioderma serricorne</i> | | | | | | | | | | | | | | |
| | L. " | | | | | | | | | | | | | | |
| 쌀머리대장 | <i>Ahasverus advena</i> | | | | | | | | | | | | | | |
| | A. " | | | | | | | | | | | | | | |
| 톱가슴머리대장 | <i>Oryzaephilus surinamensis</i> | | | | | | | | | | | | | | |
| 수시령이과 | Dermestidae. Gen. et sp. ? | | | | | | | | | | | | | | |
| 지 | 황 | Rehmaniae rhizoma | | | | 천 | 련 | 자 | Azedarachi semen | 새편충과 | <i>Silvanus bidentatus</i> | | | | |
| | | | | | | | | | | 쌀머리대장 | <i>Ahasverus advena</i> | | | | |
| | | | 톱가슴머리대장 | <i>Oryzaephilus surinamensis</i> | | | | | | | | | | | |
| | | | 천 | 문 | 동 | | | | | Asparagi radix | 갈색머리대장 | <i>Cryptolestes ferrugineus</i> | | | |
| | | | | | | | | | | | 새편충과 | <i>Silvanus bidentatus</i> | | | |
| | | | | | | | | | | | 쌀머리대장 | <i>Ahasverus advena</i> | | | |
| | | | | | | | | | | | 어리쌀도둑 | <i>Tribolium confusum</i> | | | |
| | | | | | | | | | | | 톱가슴머리대장 | <i>Oryzaephilus surinamensis</i> | | | |
| | | | | | | | | | | | 천 | 오 | Coniti radix | 가루좀벌레 | <i>Rhizopertha dominica</i> |
| | | | | | | | | | | | | | | 갈색머리대장 | <i>Cryptolestes ferrugineus</i> |
| 권연벌레 | <i>Lasioderma serricorne</i> | | | | | | | | | | | | | | |
| 쌀머리대장 | <i>Ahasverus advena</i> | | | | | | | | | | | | | | |
| | A. " | | | | | | | | | | | | | | |

| 생 Country | 산 of Origin | 국 | 발 견 회 수 Number of Interception | 검 역 지 Port of Entry |
|--------------|----------------|---|---|------------------------------|
| 중 화 민 국 | R. O. C | | 2 | 부 산 |
| " | " | | 1 | " |
| 인 도 네 시 아 | Indonesia | | 2 | " |
| 중 공 | P. R. O. C | | 2 | " |
| 중 화 민 국 | R. O. C | | 1 | " |
| 인 도 네 시 아 | Indonesia | | 1 | " |
| 중 공 | P. R. O. C | | 1 | " |
| " | " | | 1 | " |
| 인 도 네 시 아 | Indonesia | | 1 | " |
| " | " | | 1 | " |
| " | " | | 2 | " |
| 중 공 | P. R. O. C | | 1 | " |
| 인 도 네 시 아 | Indonesia | | 3 | " |
| 중 공 | P. R. O. C | | 3 | " |
| 인 도 네 시 아 | Indonesia | | 1 | " |
| 중 공 | P. R. O. C | | 1 | " |
| 인 도 네 시 아 | Indonesia | | 1 | " |
| 중 공 | P. R. O. C | | 1 | " |
| 인 도 네 시 아 | Indonesia | | 1 | " |
| 중 공 | P. R. O. C | | 1 | " |
| 인 도 네 시 아 | Indonesia | | 1 | " |
| 중 공 | P. R. O. C | | 1 | " |
| 인 도 네 시 아 | Indonesia | | 1 | " |
| 중 공 | P. R. O. C | | 2 | " |
| " | " | | 1 | " |
| " | " | | 1 | " |
| 인 도 네 시 아 | Indonesia | | 1 | " |
| " | " | | 2 | " |
| 중 공 | P. R. O. C | | 1 | " |

| 식물명 Host | | | 해충명 Pest | |
|-------------|---|-------------------------|-------------|-------------------------------|
| 천 | 화 | 분 Trichosanthes radix | 권연벌레 | Lasioderma serricorne |
| | | | 쌀머리대장 | Ahasverus advena |
| 침 | | 과 Aurantii pericarpium | 가루만다드미벌레 | Trogium pulsatorium |
| | | | 쌀머리대장 | Ahasverus advena |
| 초 | | 과 Amomi medii fructus | 거짓쌀도둑 | Tribolium castaneum |
| | | | 권연벌레 | Lasioderma serricorne |
| | | | L. " | |
| | | | 바구미과 | Curculionidae. Gen. et. sp. ? |
| | | | 세편충과 | Silvanus lewisi |
| | | | 쌀머리대장 | Ahasverus advena |
| | | | 툽가슴머리대장 | Oryzaephilus surinamensis |
| | | | 하늘소과 | Cerambycidae. Gen. et sp. ? |
| 초 | 두 | 구 Amomi globosi fructus | 거짓쌀도둑 | Tribolium castaneum |
| | | | 권연벌레 | Lasioderma serricorne |
| | | | L. " | |
| | | | 바구미과 | Curculionidae. Gen. et sp. ? |
| | | | 쌀머리대장 | Ahasverus advena |
| | | | 어리쌀도둑 | Tribolium confusum |
| | | | 툽가슴머리대장 | Oryzaephilus surinamensis |
| 초 | | 오 Aconitum radix | 쌀머리대장 | Ahasverus advena |
| | | | 툽가슴머리대장 | Oryzaephilus surinamensis |
| | | | 하늘소과 | Cerambycidae. Gen. et sp. ? |
| 침 | | 향 Aquilariae lignum | 거짓쌀도둑 | Tribolium castaneum |
| | | | 세편충과 | Silvanus lewisi |
| | | | 쌀머리대장 | Ahasverus advena |
| | | | A. " | |
| | | | 툽가슴머리대장 | Oryzaephilus surinamensis |
| 토 | 사 | 자 Cucutae semen | 가루좀벌레 | Rhizopertha dominica |
| | | | 갈색머리대장 | Cryptolestes ferrugineus |

| 생 산 국 Country of Origin | 발 견 회 수 Number of Interception | 검 역 지 Port of Entry |
|----------------------------|--------------------------------------|------------------------|
| 인 도 네 시 아 Indonesia | 1 | 부 산 |
| " " | 1 | " |
| 중 공 P.R.O.C | 1 | " |
| 중 화 민 국 R.O.C | 1 | " |
| 중 공 P.R.O.C | 1 | " |
| 인 도 네 시 아 Indonesia | 3 | " |
| 중 공 P.R.O.C | 2 | " |
| 인 도 네 시 아 Indonesia | 1 | " |
| 중 공 P.R.O.C | 1 | " |
| 인 도 네 시 아 Indonesia | 4 | " |
| 중 공 P.R.O.C | 2 | " |
| " " | 1 | " |
| 인 도 네 시 아 Indonesia | 1 | " |
| " " | 1 | " |
| 중 공 P.R.O.C | 1 | " |
| 인 도 네 시 아 Indonesia | 1 | " |
| " " | 2 | " |
| 중 공 P.R.O.C | 1 | " |
| " " | 3 | " |
| 인 도 네 시 아 Indonesia | 1 | " |
| " " | 1 | " |
| 중 공 P.R.O.C | 1 | " |
| 인 도 네 시 아 Indonesia | 1 | " |
| 말 레 이 지 아 Malaysia | 1 | " |
| 인 도 네 시 아 Indonesia | 2 | " |
| 중 공 P.R.O.C | 2 | " |
| " " | 3 | " |
| 타 이 Thailand | 1 | " |
| 중 공 P.R.O.C | 1 | " |

| 식물명 Host | 해충명 Pest |
|--------------------------|---|
| 토사자 Cucutae semen | 거짓쌀도둑 Tribolium castaneum T. // T. // |
| | 권연벌레 Lasioderma serricorne L. // |
| | 세편충과 Silvanus lewisi |
| | 쌀머리대장 Ahasverus advena A. // |
| | 톱가슴머리대장 Oryzaephilus surinamensis |
| 파극 Herpestridis radix | 갈색머리대장 Cryptolestes ferrugineus 거짓쌀도둑 Tribolium castaneum T. // |
| | 권연벌레 Lasioderma serricorne L. // |
| | 나무좀벌레 Rhizopertha dominica |
| | 누룩바구미 Araecerus fasciculatus |
| | 세편충과 Silvanus affinis |
| | 쌀머리대장 Ahasverus advena A. // |
| | 톱가슴머리대장 Oryzaephilus surinamensis |
| | 하늘소과 Cerambycidae. Gen. et sp ? |
| 포황 Tyide tuber | 쌀머리대장 Ahasverus advena |
| 필발 Piperis longi fructus | 갈색머리대장 Cryptolestes ferrugineus 권연벌레 Lasioderma serricorne 쌀머리대장 Ahasverus advena |
| 행인 Ansu semen | 가루좀벌레 Rhizopertha dominica 거짓쌀도둑 Tribolium castaneum T. // T. // |

| 생 산 국 Country of Origin | 발 견 회 수 Number of Interception | 검 역 지 Port of Entry |
|----------------------------|--------------------------------------|------------------------|
| 인도네시아 Indonesia | 2 | 부산 |
| 중공 P.R.O.C | 2 | " |
| 타이 Thailand | 1 | " |
| 인도네시아 Indonesia | 1 | " |
| 중공 P.R.O.C | 1 | " |
| " " | 1 | " |
| 인도네시아 Indonesia | 3 | " |
| 중공 P.R.O.C | 3 | " |
| 타이 Thailand | 1 | " |
| 중공 P.R.O.C | 1 | " |
| 인도네시아 Indonesia | 1 | " |
| 중공 P.R.O.C | 2 | " |
| 인도네시아 Indonesia | 5 | " |
| 중공 P.R.O.C | 4 | " |
| 인도네시아 Indonesia | 1 | " |
| " " | 1 | " |
| 중공 P.R.O.C | 1 | " |
| 인도네시아 Indonesia | 2 | " |
| 중공 P.R.O.C | 2 | " |
| 인도네시아 Indonesia | 2 | " |
| 중공 P.R.O.C | 2 | " |
| 인도네시아 Indonesia | 1 | " |
| 중공 P.R.O.C | 1 | " |
| 인도네시아 Indonesia | 1 | " |
| 중공 P.R.O.C | 1 | " |
| 인도네시아 Indonesia | 2 | " |
| " " | 2 | " |
| 중공 P.R.O.C | 1 | " |
| 타이 Thailand | 1 | " |

| 식물명 Host | | | 해충명 Pest | |
|-------------|----|------------------------|-------------|---|
| 행 | 인 | Ansu semen | 권연벌레 | <i>Lasioderma serricorne</i> L. " |
| | | | 세편충과 | <i>Silvanus lewisi</i> |
| | | | 쌀머리대장 | <i>Ahasverus advena</i> A. " |
| | | | 툽가슴머리대장 | <i>Oryzaephilus surinamensis</i> |
| | | | 하늘소과 | Cerambycidae. Gen. et sp. ? |
| 현 | 호 | 색 Corydalis tuber | 권연벌레 | <i>Lasioderma serricorne</i> |
| 호 | 로 | 파 Riponellae semen | 갈색머리대장 | <i>Cryptolestes ferrugineus</i> |
| | | | 어리쌀도둑 | <i>Tribolium confusum</i> |
| 호 | 마 | 인 Sesami semen | 가루좀벌레 | <i>Rhizopertha dominica</i> |
| 황 | 금 | Scutellariae radix | 권연벌레 | <i>Lasioderma serricorne</i> |
| 황 | 련 | Coptidis rhizoma | 갈색머리대장 | <i>Cryptolestes ferrugineus</i> |
| | | | 권연벌레 | <i>Lasioderma serricorne</i> |
| | | | 밀빠진벌레과 | Nitidulidae. Gen. et sp. ? |
| | | | 세편충과 | <i>Silvanus bidentatus</i> S. lewisi |
| | | | 쌀머리대장 | <i>Ahasverus advena</i> A. " |
| | | | 어리쌀도둑 | <i>Tribolium confusum</i> |
| | | | 툽가슴머리대장 | <i>Oryzaephilus surinamensis</i> |
| | | | 하늘소과 | Cerambycidae. Gen. et sp. ? |
| 후 | 박 | Machili cortex | 쌀머리대장 | <i>Ahasverus advena</i> |
| 혹 | 축 | Rharbitidis semen | 권연벌레 | <i>Lasioderma serricorne</i> |
| | | | 바구미과 | Curculionidae. Gen. et sp. ? |
| 건 | 고 | 비 Dried flowering fern | 가루민다드미벌레 | <i>Trogium pulsatorium</i> |
| | | | 쌀머리대장 | <i>Ahasverus advena</i> |
| 건 | 목이 | 버섯 Dried black fungus | 가루민다드미벌레 | <i>Trogium pulsatorium</i> T. " |

| 생 산 국 Country of Origin | 발 견 회 수 Number of Interception | 검 역 지 Port of Entry |
|----------------------------|--------------------------------------|------------------------|
| 인도네시아 Indonesia | 4 | 부산 |
| 중공 P.R.O.C | 2 | " |
| " " | 1 | " |
| 인도네시아 Indonesia | 7 | " |
| 중공 P.R.O.C | 5 | " |
| " " | 2 | " |
| " " | 3 | " |
| " " | 1 | " |
| " " | 1 | " |
| " " | 1 | " |
| 타이 Thailand | 1 | " |
| 중공 P.R.O.C | 1 | " |
| " " | 1 | " |
| 인도네시아 Indonesia | 1 | " |
| " " | 1 | " |
| " " | 1 | " |
| 중공 P.R.O.C | 1 | " |
| 인도네시아 Indonesia | 3 | " |
| 중공 P.R.O.C | 2 | " |
| " " | 2 | " |
| " " | 1 | " |
| 인도네시아 Indonesia | 1 | " |
| 중공 P.R.O.C | 1 | " |
| 인도네시아 Indonesia | 1 | " |
| " " | 1 | " |
| 중공 P.R.O.C | 1 | " |
| " " | 1 | " |
| " " | 1 | " |
| 중화민국 R.O.C | 3 | " |

| 식물명 Host | 해충명 Pest |
|--|---|
| 건 목 이 버 섯 Dried black fungus | 거짓쌀도둑 <i>Tribolium castaneum</i> 긴노린재과 <i>Lygaeidae. Gen. et sp. ?</i> 세편충과 <i>Silvanus lewisi</i> 쌀도둑 <i>Tenebroides mauritanicus</i> 쌀머리대장 <i>Ahasverus advena</i> A. " |
| 고 수 풀 Coriander Ground 곤 약 구 Tubers of Koyaku | 창고애버섯벌레 <i>Typhaea stercorea</i> 툼가슴머리대장 <i>Oryzaephilus surinamensis</i> 가루민다드미벌레 <i>Trogium pulsatorium</i> 거짓쌀도둑 <i>Tribolium castaneum</i> 권연벌레 <i>Lasioderma serricorne</i> 쌀머리대장 <i>Ahasverus advena</i> 쌀바구미 <i>Sitophilus oryzae</i> 외미거저리 <i>Alphitophagus diaperinus</i> |
| 벼 짚 Straw | 가루민다드미벌레 <i>Trogium pulsatorium</i> |
| 보 리 수 열매 Linden fructus | 거짓쌀도둑 <i>Tribolium castaneum</i> |
| 수 수 대 Broom corn millet | 가루민다드미벌레 <i>Trogium pulsatorium</i> T. " 가루민다드미벌레과 <i>Trogidae. Gen. et sp. ?</i> |
| 합 계 Total | |

| 생 산 국 Country of Origin | 발 견 회 수 Number of Interception | 검 역 지 Port of Entry |
|----------------------------|--------------------------------------|------------------------|
| 중 화 민 국 R.O.C | 1 | 부 산 |
| " " | 1 | " |
| " " | 1 | " |
| 중 공 P.R.O.C | 2 | " |
| " " | 4 | " |
| 중 화 민 국 R.O.C | 3 | " |
| 중 공 P.R.O.C | 1 | " |
| 모 로 코 Morocco | 1 | " |
| 중 화 민 국 R.O.C | 1 | " |
| " " | 4 | " |
| 중 공 P.R.O.C | 3 | " |
| " " | 9 | " |
| " " | 1 | " |
| " " | 2 | " |
| 일 본 Japan | 1 | " |
| 인 도 네 시 아 Indonesia | 1 | " |
| 중 공 P.R.O.C | 8 | " |
| 타 이 Thailand | 1 | " |
| 중 공 P.R.O.C | 2 | " |
| | 4,157 회 | |