

# 동식물검역연보

YEAR BOOK  
OF  
ANIMAL & PLANT QUARANTINE STATISTICS

1983

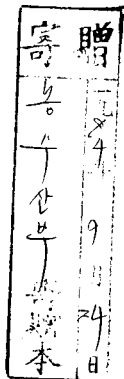

대한민국농수산부

MINISTRY OF AGRICULTURE & FISHERIES  
REPUBLIC OF KOREA

# 차 례

## CONTENTS

### I. 동 물 편 (ANIMAL)

1. 기구 및 인원 ORGANIZATION AND PERSONNEL.....	7
가. 기구 Organization.....	9
나. 인원 Personnel.....	9
다. 검역소 위치 LOCATION OF NATIONAL QUARANTINE SERVICE.....	10
2. 동물 및 축산물의 검역개요 OUTLINE OF ANIMAL QUARANTINE AND INSPECTION OF ANIMAL PRODUCTS.....	11
3. 검역실적 요약 SUMMARY.....	15
가. 5개년간 검역실적 During the 5 years(1979-1983).....	17
나. 본·지소별 검역실적 Animal quarantine by head office and its branch.....	17
4. 세부편 DETAILS.....	19
가. 종류별 검역사항 By kind of animals and animal products.....	21
1) 수출동물 Export animals.....	21
2) 수입동물 Import animals.....	22
3) 수출축산물 Export animal products.....	23
4) 수입축산물 Import animal products.....	24
나. 본·지소별 검역사항 By head office and its branch.....	26
1) 수출동물 Export animals.....	26
2) 수입동물 Import animals.....	28
3) 수출축산물 Export animal products.....	30
4) 수입축산물 Import animal products.....	32
다. 항구별 수출입사항 By port.....	36
1) 수출동물 Export animals.....	36
2) 수입동물 Import animals.....	38
3) 수출축산물 Export animal products.....	40
4) 수입축산물 Import animal products.....	42
라. 운송방법별 수출입사항 By means of transportation.....	46
1) 수출동물 Export animals.....	46
2) 수입동물 Import animals.....	47
3) 수출축산물 Export animal products.....	48

4) 수입축산물 Import animal products .....	49
마. 상대국별 수출입사항 Import and export by country of origin .....	52
1) 수출동물 Export animals .....	52
2) 수입동물 Import animals .....	54
3) 수출축산물 Export animal products .....	56
4) 수입축산물 Import animal products .....	60
바. 5개년간 종류별 수출입 사항 Table of animals and animal products during 5 years (1979~1983) .....	66
1) 수출입동물 Export and Import animals .....	66
2) 수출입축산물 Export and Import animal products .....	68
5. 수출입동물의 검역중 적발된 질병 DISEASES DETECTED DURING THE ANIMAL QUARANTINE .....	71
가. 전염성질환 Infections disease .....	73
나. 일반질환 General disease .....	74
6. 수출입축산물의 소독 및 불합격사항 DISINFECTION AND REJECTION OF ANIMAL PRODUCTS .....	77
가. 소독사항 Disinfection .....	79
나. 불합격사항 Rejection .....	80
7. 검역시행장 및 관리수의사 현황 ACCREDITED VETERINARIANS AND PLACES OF QUARANTINE SERVICE .....	81
8. 해외 현지검역 및 교육 ANIMAL QUARANTINE ON ABROAD AND TRAINING OF VETERINARY OFFICERS .....	87

## II. 식 물 편 (PLANT)

1. 기구 및 인원 ORGANIZATION AND PERSONNEL .....	93
가. 기구 Organization.....	95
나. 인원 Personnel .....	95
다. 수출입 식물검역 실시 지역포 Plant Quarantine Network .....	96
2. 식물검역 개요 OUTLINE OF PLANT QUARANTINE .....	97
3. 총괄편 GENERAL .....	101
가. 연도별 수출입 식물검역 실적 Quarantine Record on Exporting and Importing Plants by Year.....	104
1) 수출식물 Exporting Plants.....	106
2) 수입식물 Importing Plants.....	108
나. 1983년도 수출입 식물검역 실적 Quarantine Record on Exporting and Importing Plants in 1983 .....	110
다. 수출식물 검역 실적 Quarantine Record on Exporting Plants .....	112
1) 월별 by Month .....	112
2) 검역지별 by the port of Entry .....	114
3) 국적별 by Country.....	120
라. 수입식물 검역 실적 Quarantine Record on Importing Plants.....	124
1) 월별 by Month .....	124
2) 검역지별 by the port of Entry .....	126
3) 국적별 by Country.....	130
마. 수입금지 식물의 수입허가 및 검역상황 The Status of Permission and Plant Quarantine Treatment on Prohibited Plants for Entry .....	136
4. 세부편 DETAILS .....	139
가. 수출식물 검역 실적 Quarantine Record on Exporting Plants.....	141
1) 품목별 by kind of plants.....	143
나. 수입식물 검역실적 Quarantine Record on Importing plants .....	170
1) 품목별 by kind of plants.....	172
5. 병해충편 INTERCEPTED DISEASES AND PESTS .....	233
가. 수입국별 병해충 발견실적 Interception Record by Country.....	235
나. 수입식물별 병원균 발견실적 Record of Intercepted Diseases with Importing Plants .....	238
다. 수입식물별 해충 발견실적 Record of Intercepted Pests with Importing Plants .....	250

여백

동 물 편

ANIMAL

국립동물검역소

NATIONAL ANIMAL QUARANTINE SERVICE

여백

1 . 기 구 및 인 원  
ORGANIZATION AND PERSONNEL



여백

# 1. 기구 및 인원 ORGANIZATION AND PERSONNEL

## 가. 기구 Organization

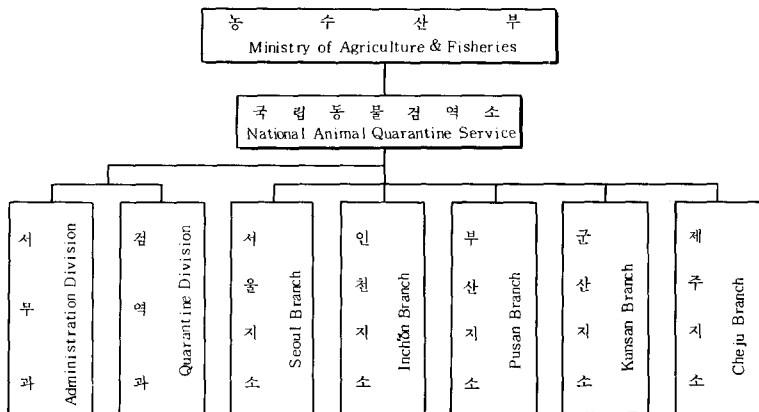

## 나. 인원 Personnel

본·지소 Office	구분 Section	행정직 Administration Staff	검역관 Quarantine Officer	고용원 Other Employment	계 Total
본	Head Office 소	9	11	13	33
서울지소	Seoul Branch 소	2	12	12	26
인천지소	Incheon Branch 소	2	8	9	19
부산지소	Pusan Branch 소	2	9	3	14
군산지소	Kunsan Branch 소	1	4	3	8
제주지소	Cheju Branch 소	1	3	2	6
계 Total		17	47	42	106

다. 검역소 위치

LOCATION OF NATIONAL QUARANTINE SERVICE

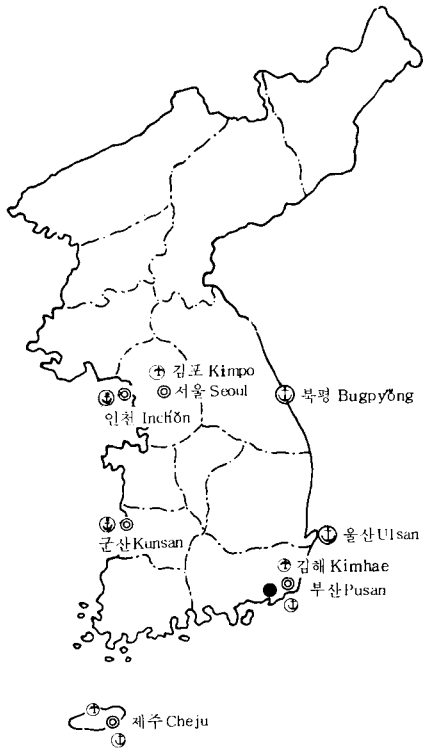

※ 보 기

●	◎	⊕	⊗	⊙	⊕
본 소	지 소	검 역 관 장 부 재	검 역 관 장 부 재	검 역 관 장 부 재	검 역 관 장 부 재
Head office	Branch	Accredit officer	Accredit officer	Accredit officer	Accredit officer
		동물 검역 대상 항 목	동물 검역 대상 항 목	동물 검역 대상 항 목	동물 검역 대상 항 목
		Designated ports for animal and animal products	Designated ports for animal and animal products	Designated ports for animal and animal products	Designated ports for animal and animal products

2 . 동물및 축산물의 검역개요  
OUTLINE OF ANIMAL QUARANTINE AND  
INSPECTION OF ANIMAL PRODUCTS

여백

## 2. 동물 및 축산물의 검역개요

### OUTLINE OF ANIMAL QUARANTINE AND INSPECTION OF ANIMAL PRODUCTS

1983 년도의 동물 및 축산물의 검역실적은 1982 년도에 비하여 총진수면에서 약 17% 증가했으며 물량면에서는 동물의 수출이 11 만 마리, 수입이 52 만 마리로 각각 24%, 48% 이상 크게 증가했고 축산물은 감소가 예상됐던 수출이 11 만%로 오히려 73% 이상 증가한 반면 수입은 373 만%로 전년도의 수준에 그쳤다.

주요 종류별로는 초생후가 전년도의 2 배 이상 수출되었고 육가안정과 축산진흥을 위한 유우 및 육우를 미국, 캐나다, 호주, 뉴질랜드, 일본에서 7 만 9 천여두를 들여왔으며 특히 종돈은 수입 금지 지역에서 해체된 바 있는 스웨덴에서 3 백여두가 수입되었고 그외에 여러 종축이 전년도의 2 배 이상 수입되었다.

축산물은 대일보세 가공육이 예상과 달리 1 천 5 백%이나 더 늘었고 돈피는 약 2 천%이나 대량수출되었으며, 수입축산물은 우피와 양모가 2~3% 정도 증가한 것 외에는 모두 전년도의 수준이거나 이에 미달되었다.

수출입 주대상국은 예년과 마찬가지로 구제역(F. M. D) 아프리카 돈콜레라(A-S-F) 등 악성 전염병 유발생체인 위의 5 개국이며 수출입 전체물량 80% 이상이 이들 국가와 이루어졌다.

검역기간중 발생한 동물의 질병상황은 법정전염병인 부루세라병 결핵병 등으로 65 두가 적발되어 살처분되고 수송열 및 호흡기 질병으로 1 천 5 백여두가 폐사 되었는데 이의 주요원인은 수출국에서의 일시 대량수집, 장거리육로수송, 공복상태지속, 휴식부족과 항공기과적응의 스트레스 가중으로 인한 것으로 분석된다.

축산물의 불합격상황은 상대국검역증이 첨부되지 않은 검역물의 국내 유입이 계속 적발되고 날로 증가하는 외국관광객과 검역관이 주재하지 않는 기타 항구에서의 외국선박의 왕래가 늘고 있기 때문에 계속적인 대외홍보와 감시가 필요한 실정이다.

앞으로 수출입물량의 증가와 수입지역의 다변화(남미지역 및 구주지역)에 따라 국내검역기술 및 방법의 개선과 검역기구 및 장비의 확보가 요청되고 있는 실정이다.

여백

### 3. 검역실적 요약

#### SUMMARY



여백

### 3. 검역실적 요약

#### SUMMARY

#### 가. 5개년간 검역실적 During the 5 years(1979 ~ 1983)

구분 Section 년도 Year	동물 Animals				축산물 Animal products			
	수출 Export		수입 Import		수출 Export		수입 Import	
	건수 Case	검사수량 Head	건수 Case	검사수량 Head	건수 Case	검사수량 kg	건수 Case	검사수량 kg
1979	612	50,856	652	470,302	1,447	23,921,558	7,444	342,378,084
1980	803	577,504	515	141,242	1,135	11,599,383	7,380	250,278,512
1981	592	106,391	620	258,804	1,059	9,205,138	8,754	329,114,368
1982	537	92,485	975	349,916	870	6,328,708	8,865	367,571,020
1983	609	114,860	1,272	520,976	1,110	10,955,949	10,164	372,864,353

#### 나. 본·지소별 검역실적 Animal quarantine by head office and its branch

구분 Section 본·지소 Office	동물 Animals				축산물 Animal products			
	수출 Export		수입 Import		수출 Export		수입 Import	
	건수 Case	검사수량 Head	건수 Case	검사수량 Head	건수 Case	검사수량 kg	건수 Case	검사수량 kg
본소 Head office	1	1	75	31,416	187	7,123,903	1,898	46,471,842
서울지소 Seoul branch	530	101,153	871	67,774	402	2,103,552	1,042	3,224,585
인천지소 Incheon branch	3	13,600	187	193,633	44	1,478,292	1,686	144,898,962
부산지소 Pusan branch	71	85	88	132,435	39	237,097	4,732	138,387,742
군산지소 Kunsan branch	1	2	29	93,689	39	10,130	724	39,880,280
제주지소 Cheju branch	3	19	22	2,029	399	2,975	82	942
계 Total	609	114,860	1,272	520,976	1,110	10,955,949	10,164	372,864,353

여백

4 . 세 부 편  
DETAILS

여백

4. 세 부 편  
DETAILS

가. 종류별 검역사항 **By kind of animals and animal products**

1) 수출동물 Export animals

구 분 Classification	건 수 Case	단 위 Unit	검 사 수 량 Quantity	외 화 액 U. S. Dollar
말 Horse	1	마 리 Head	17	11,143
개 Dog	383	"	448	2,286
고양이 Cat	127	"	151	1,225
토끼 Rabbit	1	"	1	
오리 Duck	1	"	6	
초생추 Day old chicks	13	"	40,576	35,318
코끼리 Elephant	1	"	1	
곰 Bear	1	"	4	1,803
원숭이 Monkey	1	"	1	
고라니 (Deer Cervus elaphus xanthopygus)	1	"	2	400
다람쥐 Squirrel	47	"	34,550	232,970
쥐 Mouse	1	"	2	
기타조류 Birds	19	"	7,801	120
양서류 Amphibia	12	"	31,300	6,450
계 Total	609	"	114,860	291,715

2) 수입동물 Import animals

구분 Class.		진 수	단위	검 사 수 량	외 화 액
종 류 Species		Case	Unit	Quantity	U. S. Dollar
유우	Dairy cattle	97	Head	11,047	18,475,138
육우	Beef cattle	143	"	67,706	38,478,324
말	Horse	11	"	355	1,308,611
돼지	Pig	31	"	2,059	1,901,212
면양	Sheep	1	"	1,971	160,000
산양	Goat	1	"	108	21,945
개	Dog	645	"	1,804	516,855
고양이	Cat	103	"	139	
토끼	Rabbit	2	"	95	6,646
닭	Chicken	2	"	10	
초생추	Day old chicks	62	"	402,764	1,815,485
오리	Duck	1	"	500	2,000
사슴	Deer	3	"	40	49,700
밍크	Mink	1	"	155	7,212
여우	Fox	22	"	1,100	446,378
친칠라	Chinchilla	1	"	120	12,000
기타야생동물 Other wild animals	※기제류 Perisso dactyla	8	"	29	1,851,492
	※우제류 Artiodactyla	10	"	290	
	※기타 Others	67	"	695	
야생 조류	Birds	61	"	29,989	
계	Total	1,272	"	520,976	65,052,998

※ 기제류 - 얼룩말, 조랑말, 나귀 등  
Perisso dactyla - Zebra, Pony, Ass, ect

※ 우제류 - 산돼지, 물소, 야생산양 등  
Artiodactyla - Wild hog, Buffalo, Wild goat, ect

※ 기타 - 사자, 호랑이, 치타, 원숭이, 곰 등  
Others - Lion, Tiger, Cheetah, Monkey, Bear, ect

3) 수출축산물 Export animal products

구분 Class.		전 수	단 위	검 사 수 량	외 화 액
품명 Item		Case	Unit	Quantity	U. S. Dollar
우육	Beef	87	kg	7,884	148,556
면양육	Mutton	158	"	6,988,090	7,976,303
돈육	Pork	3	"	14	
산양육	Goat meat	1	"	10	
계육	Chicken meat	1	"	40	
오리육	Duck meat	10	"	2,435	15,096
소내장	Beef tripe	7	"	65,754	224,710
양내장	Sheep casing	1	"	20	
돈내장	Pig pancreas	7	"	58,787	190,780
기타장기류	Other viscera	1	"	1	
돈피	Pig skin	92	"	1,711,312	1,539,575
토피	Rabbit skin	1	"	11,082	25,393
꿩피	Pheasant skin	190	개 piece	2,716	
오리피	Duck skin	4	"	6	
기타수피류	Other animal skin	10	kg	380	40,163
우모	Cattle hair	6	"	47	
마모	Horse hair	170	"	22,833	1,444,074
산양모	Goat hair	28	"	6,449	412,100
돈모	Bristle	2	"	650	5,400
양모	Wool	1	"	9,258	32,800
보헤어	Mohair	1	"	8,128	97,335
토모	Rabbit hair	49	"	26,773	479,692
깃털	Down & Feather	12	"	46,235	396,063
기타수모류	Other animal hair	11	"	2,330	42,613
양지	Mutton fat	2	"	12,486	7,106
피분	Skin meal	8	"	750,000	119,900
어분	Fish meal	9	"	1,200,000	323,400
라면	Noodles	9	"	20,025	56,737
개껌	Dog tois	1	"	1,678	4,840
부라쉬	Brush	2	"	94	3,952
박제	Stuffing	225	개 piece	431	2,846
메추리알	Quail egg	1	kg	1	
계	Total	1,110		10,955,949	13,589,434



## 4) 수입축산물 Import animal products

구분 Class.		건 수	단위	검사수량	외 화액
품명 Item		Case	Unit	Quantity	U. S. Dollar
우육	Beef	397	kg	64,635,158	125,217,523
양육	Mutton	122	"	11,226,834	9,825,772
돈육	Pork	27	"	47,497	175,284
가금육	Poultry meat	70	"	80,332	264,012
기타육류	Other animal meat	29	"	19,499	84,321
소내장	Beef tripe	6	"	68,187	101,898
양내장	Sheep casing	1	"	852	4,485
기타장기류	Other viscera	10	"	715	119,740
우피	Cattle hide	3,594	"	140,027,755	197,924,392
양피	Sheep skin	88	"	1,412,108	2,168,377
돈피	Pig skin	8	"	196,723	51,450
토피	Rabbit skin	310	"	2,633,586	7,669,102
밍크피	Mink skin	142	"	97,473	70,726,230
캥가루피	Kangaroo skin	1	"	3,140	22,000
기타수피류	Other animal skin	341	"	503,867	64,003,432
마모	Horse hair	146	"	114,217	1,215,601
우모	Cattle hair	7	"	21,407	52,097
낙타모	Camel hair	6	"	20,182	137,241
돈모	Bristle	58	"	81,074	583,711
양모	Wool	3,258	"	36,440,983	120,535,819
산양모	Goat hair	186	"	367,161	2,268,308
모해어	Mohair	68	"	136,478	1,026,464
토모	Rabbit hair	258	"	406,278	11,610,007
깃털	Down & Feather	232	"	690,914	25,714,863
기타수모류	Other animal hair	15	"	8,176	64,005
녹각	Deer antler	137	"	464,726	3,338,064
녹용	Young antler of the deer	284	"	22,222	7,329,380
수우각	Buffalo horn	2	"	9,139	16,983
기타새각류	Other hooves & horns	5	"	326	160,560
우골	Cattle bone	3	"	78,789	53,701

→ 계속 Continued

구분 Class.	건 수	단 위	검 사 수 량	외 화 액
품 명 Item	Case	Unit	Quantity	U.S.Dollar
기타수골류 Other animal bone	2	kg	128	16,170
골분 Bone meal	27	"	6,116,707	1,826,160
사료 Feed meal	6	"	3,436,483	1,335,884
혈분 Blood meal	1	"	17,153	8,926
우지 Beef tallow	198	"	103,472,665	39,618,654
돈지 Pig fat	1	"	15	
소정액 Cattle semen	17	"	1,080	236,175
돼지정액 Pig semen	4	"	2,056	14,150
양혈청 Sheep serum	8	"	40	
말혈청 Horse serum	1	"	118	5,952
사슴혈청 Deer serum	1	"	54	7,200
수정란 Fecundated ovum	2	"	67	
병독 Hog cholera, Brucella sis	1	"	23	
박세 Stuffing	4	개 piece	442	1,060
기타축산물 Others	80	kg	1,524	697,480
계 Total	10,164		372,864,353	646,232,633

나. 본·지소별 검역사항 By head office and its branch

1) 수출동물 Export animals

본·지소별 Office 종류 Species		본 소 Head office		서울 지소 Seoul branch		인천 지소 Incheon branch	
		건수 Case	검사수량 Head	건수 Case	검사수량 Head	건수 Case	검사수량 Head
말	Horse						
개	Dog	1	1	335	392		
고양이	Cat			102	120		
토끼	Rabbit			1	1		
오리	Duck			1	6		
초생추	Day old chicks			10	26,976	3	13,600
코끼리	Elephant			1	1		
곰	Bear			1	4		
원숭이	Monkey						
고라니	( Deer Cervus elaphus ) xanthopygus			1	2		
다람쥐	Squirrel			47	34,550		
쥐	Mouse			1	2		
기타조류	Birds			18	7,799		
양서류	Amphibia			12	31,300		
계	Total	1	1	530	101,153	3	13,600

부 산 지 소 Pusan branch		군 산 지 소 Kunsan branch		제 주 지 소 Cheju branch		계 Total	
건 수 Case	검 사 수 량 Head	건 수 Case	검 사 수 량 Head	건 수 Case	검 사 수 량 Head	건 수 Case	검 사 수 량 Head
				1	17	1	17
45	53			2	2	383	448
25	31					127	151
						1	1
						1	6
						13	40,576
						1	1
						1	4
1	1					1	1
						1	2
						47	34,550
						1	2
		1	2			19	7,801
						12	31,300
71	85	1	2	3	19	609	114,860

2) 수입동물 Import animals

본·지소별 Office		본 소		서울지소		인천지소	
		Head office		Seoul branch		Inch'on branch	
종 류 Species		건수	검사수량	건수	검사수량	건수	검사수량
		Case	Head	Case	Head	Case	Head
유우	Dairy cattle	1	121	53	5,011	43	5,915
육우	Beef cattle	20	30,635	53	13,184	67	21,835
말	Horse	1	6	5	130	5	219
돼지	Pig	2	362	15	519	8	1,028
면양	Sheep						
산양	Goat	1	108				
개	Dog	32	68	575	1,661		
고양이	Cat	3	3	97	132		
토끼	Rabbit			2	95		
닭	Chicken			2	10		
초생추	Day old chicks			3	17,550	23	162,586
오리	Duck						
사슴	Deer			1	10		
밍크	Mink						
여우	Fox			15	638		
친칠라	Chinchilla						
기타야생동물	※기제류 Perisso dactyla	1	1			3	23
Other wild animals	※우제류 Artiodactyla	3	4			7	286
	※기타 others	8	86	28	324	17	245
야생조류	Birds	3	22	40	28,510	14	1,444
계	Total	75	31,416	871	67,774	187	193,633

※ 기제류-얼룩말, 조랑말, 나귀 등  
Perisso dactyla - Zebra, Pony, Ass., ect

※ 우제류-산돼지, 물소, 야생산양, 등  
Artiodactyla Wild hog, Buffalo, Wild goat, ect

※ 기타-사자, 호랑이, 치타, 원숭이, 곰, 등  
Other - Lion, Tiger, Cheetah, Monkey, Bear, ect.

부산 지 소 Pusan branch		군 산 지 소 Kunsan branch		제 주 지 소 Cheju branch		계 Total	
건 수 Case	검 사 수 량 Head	건 수 Case	검 사 수 량 Head	건 수 Case	검 사 수 량 Head	건 수 Case	검 사 수 량 Head
				3	2,002	97	11,047
						143	67,706
						11	335
4	120	2	30			31	2,059
1	1,971					1	1,971
						1	108
38	49			18	26	645	1,804
3	4					103	139
						2	95
						2	10
21	129,920	15	92,706			62	402,764
		1	500			1	500
		2	30			3	40
		1	155			1	155
4	330	3	132			22	1,100
		1	120			1	120
4	5					8	29
						10	290
10	24	4	16			67	695
3	12			1	1	61	29,989
38	132,435	29	93,689	22	2,029	1,272	520,976

3) 수출축산물 Export animal products

본·지소별 Office		본 소		서울 지소		인천 지소	
		Head office		Seoul branch		Inchön branch	
품명 Item		건수	검사수량	건수	검사수량	건수	검사수량
		Case	kg	Case	kg	Case	kg
우육	Beef			87	7,884		
면양육	Mutton	158	6,988,090				
돈육	Pork	1	4	1	1	1	9
산양육	Goat meat						
계육	Chicken meat			1	40		
오리육	Duck meat	1	9				
소내장	Beef tripe	7	65,754				
양내장	Sheep casing	1	20				
돈내장	Pig pancreas			6	54,715		
기타장기류	Other viscera						
돈피	Pig skin			70	1,275,150	9	224,500
토끼	Rabbit skin	1	11,082				
꿩피	Pheasant skin						
오리피	Duck skin						
기타수피류	Other animal skin			10	380		
우모	Cattle hair			6	47		
마모	Horse hair	3	865	127	14,949	27	3,783
산양모	Goat hair	1	333	14	1,124		
눈모	Bristle			2	650		
양모	Wool						
모헤어	Mohair						
토모	Rabbit hair	2	2,030	40	21,477		
깃털	Down & Feather	10	43,230	2	3,005		
기타수모류	Other animal hair			11	2,330		
양지	Mutton fat	2	12,486				
피분	Skin meal			7	350,000	1	400,000
어분	Fish meal			3	350,000	6	850,000
라면	Noodles			9	20,025		
개껍	Dog tois			1	1,678		
부라쉬	Brush			2	94		
박제	Stuffing			2	2		
메추리알	Quail egg			1	1		
계	Total	187	7,123,903	402	2,103,552	44	1,476,292

부산 지 소 Pusan branch		군산 지 소 Kunsan branch		제주 지 소 Cheju branch		계 Total	
건 수 Case	검 사 수 량 kg	건 수 Case	검 사 수 량 kg	건 수 Case	검 사 수 량 kg	건 수 Case	검 사 수 량 kg
						87	7,884
						158	6,988,090
						3	14
1	10					1	10
		9	2,426			1	40
						10	2,435
						7	65,754
1	4,072					1	20
1	1					7	58,787
13	211,662					1	1
						92	1,711,312
13	83			177	2,633	1	11,082
				4	6	190	2,716
						4	6
						10	380
						6	47
1	1,750	12	1,476			170	22,833
		13	4,992			28	6,449
						2	650
1	9,258					1	9,258
1	8,128					1	8,128
2	2,030	5	1,236			49	26,773
						12	46,235
						11	2,330
						2	12,486
						8	750,000
						9	1,200,000
						9	20,025
						1	1,678
						2	94
5	93			218	336	225	431
						1	1
39	237,097	39	10,130	399	2,975	1,110	10,955,949



4) 수입축산물 Import animal products

본·지소별 Office		본 소 Head office		서울지소 Seoul branch		인천지소 Incheon branch	
		건수 Case	검사수량 kg	건수 Case	검사수량 kg	건수 Case	검사수량 kg
우육	Beef	211	16,806,747	86	449,322	23	47,378,716
양육	Mutton	111	11,222,773	10	2,900	1	1,161
돈육	Pork	18	37,999	9	9,498		
가금육	Poultry meat	29	17,531	40	62,780		
기타육류	Other animal meat	16	15,656	8	3,774	1	13
소내장	Beef tripe	6	68,187				
양내장	Sheep casing	1	852				
기타장기류	Other viscera			4	282		
우피	Cattle skin	333	9,410,542	50	2,185,162	1,560	63,333,072
양피	Sheep skin	43	731,523	3	550	2	20,850
돈피	Pig skin	7	193,521				
토피	Rabbit skin	296	2,619,626	14	13,960		
밍크피	Mink skin			142	97,473		
캥가루피	Kangaroo skin						
기타수피류	Other animal skin	39	89,181	289	354,340	13	60,346
마모	Horse hair	88	78,579	4	282		
우모	Cattle hair	7	21,407				
낙타모	Camel hair						
돈모	Bristle	41	57,337	3	353		
양모	Wool	2	9,178	10	777	9	97,639
산양모	Goat hair	77	132,172	3	282		
보헤어	Mohair	3	5,189				
토모	Rabbit hair	212	340,160	2	1,320		
깃털	Down & Feather	194	641,122	31	16,988		
기타수모류	Other animal hair	13	8,166	2	10		
녹각	Deer antler	135	462,816			1	1,610
녹용	Young antler of the deer			229	22,216		
수우각	Buffalo horn	2	9,139				
기타제각류	Other hooves & horns			3	324		
우골	Cattle bone						

부산 지소 Pusan branch		군산 지소 Kunsan branch		제주 지소 Cheju branch		계 Total	
건수 Case	검사수량 kg	건수 Case	검사수량 kg	건수 Case	검사수량 kg	건수 Case	검사수량 kg
7	52			70	321	397	64,635,158
						122	11,226,834
						27	47,497
1	21					70	80,332
4	56					29	19,499
						6	68,187
						1	852
6	433					10	715
962	25,824,023	689	39,274,956			3,594	140,027,755
5	53,861	35	606,324			88	1,412,108
1	3,202					8	196,723
						310	2,633,586
						142	97,473
1	3,140					1	3,140
						341	503,867
54	35,356					146	114,217
						7	21,407
6	20,182					6	20,182
14	23,384					58	81,074
3,237	36,333,389					3,258	36,440,983
106	234,707					186	367,161
65	131,289					68	136,478
44	64,798					258	406,278
7	32,804					232	690,914
						15	8,176
1	300					137	464,726
55	6					284	22,222
						2	9,139
2	2					5	326
3	78,789					3	78,789

→ 계속 Continued

본·지소별 Office		본 소 Head office		서울 지소 Seoul branch		인천 지소 Inch'on branch	
		건수 Case	검사수량 Head	건수 Case	검사수량 Head	건수 Case	검사수량 Head
기타수골류	Other animal bone			2	128		
골분	Bone meal	13	3,475,286				
사료	Feed meal					5	2,729,483
혈분	Blood meal	1	17,153				
우지	Beef tallow			2	2	71	31,276,072
돈지	Pig fat						
소정액	Cattle semen			17	1,080		
돼지정액	Pig semen			3	136		
양혈청	Sheep serum			8	40		
말혈청	Horse serum			1	118		
사슴혈청	Deer serum			1	54		
수정란	Fecundated ovum			2	67		
병독	Hog cholera, Brucellosis			1	23		
박재	Stuffing (개 piece)			2	242		
기타축산물	Others			61	102		
계	Total	1,898	46,471,842	1,042	3,224,585	1,686	144,898,962

부산지소 Pusan branch		군산지소 Kunsan branch		제주지소 Cheju branch		계 Total	
건수 Case	검사수량 Head	건수 Case	검사수량 Head	건수 Case	검사수량 Head	건수 Case	검사수량 Head
						2	128
14	2,641,421					27	6,116,707
1	707,000					6	3,436,483
						1	17,153
125	72,196,591					198	103,472,665
1	15					1	15
						17	1,080
1	1,920					4	2,066
						8	40
						1	118
						1	54
						2	67
						1	23
2	200					4	442
7	801			12	621	80	1,524
4,732	138,387,742	724	39,880,280	82	942	10,164	372,864,353

다. 항구별 수출입사항 **By port**

1) 수출동물 Export animals

항구별 port (Loading) 종류 Species	부 산 항 Pusan port		울 산 항 Ulsan port		인 천 항 Inch'ŏn port		군 산 항 Kunsan port	
	전수 Case	검사수량 Head	전수 Case	검사수량 Head	전수 Case	검사수량 Head	전수 Case	검사수량 Head
말 Horse								
개 Dog	1	1						
고양이 Cat								
토끼 Rabbit								
오리 Duck								
초생추 Day old chicks								
코끼리 Elephant								
곰 Bear								
원숭이 Monkey								
고라니 (Deer Cervus elaphus ) xanthopygus								
다람쥐 Squirrel								
쥐 Mouse								
기타조류 Birds								
양서류 Amphibia								
계 Total	1	1						

북명항 Pungmyong port		제주항 Cheju port		김포공항 Kinpoo airport		김해공항 Kimhae airport		제주공항 Cheju airport		계 Total	
건수 Case	검사수량 Head	건수 Case	검사수량 Head	건수 Case	검사수량 Head	건수 Case	검사수량 Head	건수 Case	검사수량 Head	건수 Case	검사수량 Head
		1	17							1	17
				350	407	30	38	2	2	383	448
				108	126	19	25			127	151
				1	1					1	1
				1	6					1	6
				13	40,576					13	40,576
				1	1					1	1
				1	4					1	4
				1	1					1	1
				1	2					1	2
				47	34,550					47	34,550
				1	2					1	2
				19	7,801					19	7,801
				12	31,300					12	31,300
		1	17	558	114,777	49	83	2	2	609	114,860

2) 수입동물 Import animals

항구별 port (Discharge)		부 산 항 Pusan port		울 산 항 Ulsan port		인 천 항 Incheon port		군 산 항 Kunsan port	
		건수 Case	검사수량 Head	건수 Case	검사수량 Head	건수 Case	검사수량 Head	건수 Case	검사수량 Head
유우	Dairy cattle	1	121			1	428		
육우	Beef cattle	20	30,635			2	2,368		
말	Horse	1	6						
돼지	Pig	1	61						
면양	Sheep	1	1,971						
산양	Goat								
개	Dog	9	18						
고양이	Cat								
토끼	Rabbit								
닭	Chicken								
초생추	Day old chicks								
오리	Duck								
사슴	Deer								
밍크	Mink								
여우	Fox								
친칠라	Chinchilla								
기타야생동물	※기제류 Perisso dactyla	3	4						
Other wild animals	※우제류 Artiodactyla	4	6						
	※기타 Others	5	81						
야생조류	Birds								
계	Total	45	32,903			3	2,796		

※ 기제류 - 얼룩말, 조랑말, **나귀** 등  
Perisso dactyla - Zebra, Pony, **Ass**, ect

※ 우제류 - 산돼지, 물소, 야생산양 등  
Artiodactyla - Wild hog, Buffalo, Wild goat, ect

※ 기타 - 사자, 호랑이, 치타, 원숭이, 곰 등  
Other - Lion, Tiger, Cheetah, Monkey, Bear, ect.

북평항 Pugpyŏng port		제주항 Cheju port		김포공항 Kimpo airport		김해공항 Kimhae airport		제주공항 Cheju airport		계 Total	
건수 Case	검사수량 Head	건수 Case	검사수량 Head	건수 Case	검사수량 Head	건수 Case	검사수량 Head	건수 Case	검사수량 Head	건수 Case	검사수량 Head
				96	10,498					97	11,047
		3	2,002	117	32,701					143	67,706
				10	349					11	355
				29	1,697	1	301			31	2,059
										1	1,971
						1	108			1	108
		3	5	567	1,661	61	99	5	21	645	1,804
				97	132	6	7			103	139
				2	95					2	95
				2	10					2	10
				62	402,764					62	402,764
						1	500			1	500
				3	40					3	40
				1	155					1	155
				21	1,050	1	50			22	1,100
				1	120					1	120
				3	23	2	2			8	29
				6	284					10	290
				49	585	13	29			67	695
				54	29,954	6	34	1	1	61	29,989
		6	2,007	1,120	482,118	92	1,130	6	22	1,272	520,976



3) 수출축산물 Export animal products

항구별 port (Loading)		부 산 항 Pusan port		울 산 항 Ulsan port		인 천 항 Incheon port		군 산 항 Kunsan port	
		건수 Case	검사수량 kg	건수 Case	검사수량 kg	건수 Case	검사수량 kg	건수 Case	검사수량 kg
우육	Beef								
면양육	Mutton	158	6,988,090						
돈육	Pork								
산양육	Goat meat								
계육	Chicken meat								
오리육	Duck meat	9	2,426						
소내장	Beef tripe	7	65,754						
양내장	Sheep casing	1	20						
돈내장	Pig pancreas	7	58,787						
기타장기류	Other viscera								
돈피	Pig skin	60	1,026,787			32	684,525		
토피	Rabbit skin	1	11,082						
꿩피	Pheasant skin	6	23						
오리피	Duck skin								
기타수피류	Other animal skin								
우모	Cattle hair								
마모	Horse hair	25	6,124			5	760		
산양모	Goat hair	14	5,325						
돈모	Bristle	2	650						
양모	Wool	1	9,258						
모헤어	Mohair	1	8,128						
토모	Rabbit hair	45	24,631						
깃털	Down & Feather	12	46,235						
기타수모류	Other animal hair	11	2,330						
양지	Mutton fat	2	12,486						
피분	Skin meal	8	750,000						
어분	Fish meal	9	1,200,000						
라면	Noodles	9	20,025						
개껍	Dog tois	1	1,678						
부라쉬	Brush								
박재	Stuffing								
메추리알	Quail egg								
계	Total	389	10,239,839			37	685,285		

북평항 Pugyŏng port		제주항 Cheju port		김포공항 Kimpo airport		김해공항 Kimhae airport		제주공항 Cheju airport		계 Total	
건수 Case	검사수량 kg	건수 Case	검사수량 kg	건수 Case	검사수량 kg	건수 Case	검사수량 kg	건수 Case	검사수량 kg	건수 Case	검사수량 kg
				87	7,884					87	7,884
										158	6,988,090
				2	10	1	4			3	14
				1	10					1	10
				1	40					1	40
						1	9			10	2,435
										7	65,754
										1	20
										7	58,787
						1	1			1	1
										92	1,711,312
										1	11,062
						7	60	177	2,633	190	2,716
								4	6	4	6
				10	380					10	380
				6	47					6	47
				140	15,949					170	22,833
				14	1,124					28	6,449
										2	650
										1	9,258
										1	8,128
				4	2,142					49	26,773
										12	46,235
										11	2,330
										2	12,486
										8	750,000
										9	200,000
										9	20,025
										1	1,678
				2	94					2	94
				2	2	5	93	218	336	325	431
				1	1					1	1
				270	27,683	15	167	399	2,975	1,110	10,955,949

4. 수입축산물 Import animal products

항구별 port (Loading) 품명 Item	부 산 항 Pusan port		울 산 항 Ulsan port		인 천 항 Incheon port		군 산 항 Kunsan port	
	건수 Case	검사수량 kg	건수 Case	검사수량 kg	건수 Case	검사수량 kg	건수 Case	검사수량 kg
우육 Beef	211	16,806,747			23	47,378,716		
양육 Mutton	111	11,222,773			1	1,161		
돈육 Pork	18	37,959						
가금육 Poultry meat	29	17,531						
기타육류 Other animal meat	16	15,656			1	13		
소내장 Beef tripe	6	68,187						
양내장 Sheep casing	1	852						
기타장기류 Other viscera	6	433						
우피 Cattle hide	2,601	107,793,101			993	32,234,654		
양피 Sheep skin	83	1,390,708			2	20,850		
돈피 Pig skin	8	196,723						
토피 Rabbit skin	296	2,619,626						
킹크피 Mink skin								
캥가루피 Kangaroo skin	1	3,140						
기타수피류 Other animal skin	39	89,181			13	60,346		
마모 Horse hair	142	113,935						
우모 Cattle hair	7	21,407						
낙나모 Camel hair	6	20,182						
돈모 bristle	55	80,721						
양모 Wool	3,239	36,342,567			9	97,639		
산양모 Goat hair	183	366,879						
모헤어 Mohair	68	136,478						
토모 Rabbit hair	256	404,958						
깃털 Down & Feather	201	673,926						
기타수모류 Other animal hair	13	8,166						
녹각 Deer antler	136	463,116			1	1,610		
녹용 Young antler of the deer								
수우각 Buffalo horn	2	9,139						
기타제각류 Other hooves & horns	2	2						
우골 Cattle bone	3	78,789						

북 평 항 Pugpyŏng port		제 주 항 Cheju port		김 포 공 항 Kimpo airport		김 해 공 항 Kimbŏe airport		제 주 공 항 Cheju airport		계 Total	
건수 Case	검사수량 kg	건수 Case	검사수량 kg	건수 Case	검사수량 kg	건수 Case	검사수량 kg	건수 Case	검사수량 kg	건수 Case	검사수량 kg
				86	449,322	7	52	70	321	397	64,635,158
				10	2,900					122	11,226,834
				9	9,498					27	47,497
				40	62,780	1	21			70	80,332
				8	3,774	4	56			29	19,499
										6	68,187
										1	852
				4	282					10	715
										3,594	40,027,755
				3	550					88	1,412,108
										8	196,723
				14	13,960					310	2,633,586
				142	97,473					142	97,473
										1	3,140
				289	354,340					341	503,867
				4	282					146	114,217
										7	21,407
										6	20,182
				3	353					58	81,074
				10	777					3,258	36,440,983
				3	282					186	367,161
										68	136,478
				2	1,320					258	406,278
				31	16,988					232	690,914
				2	10					15	8,176
										137	464,726
				229	22,216	55	6			284	22,222
										2	9,139
				3	324					5	326
										3	78,789

→ 계속 Continued

항구별 port (Loading)	부 산 항 Pusan port		울 산 항 Ulsan port		인 천 항 Incheon port		군 산 항 Kunsan port	
	건수 Case	검사수량 kg	건수 Case	검사수량 kg	건수 Case	검사수량 kg	건수 Case	검사수량 kg
기타수물류 Other animal bone								
골분 Bone meal	27	6,116,707						
사료 Feed meal	1	707,000			5	2,729,483		
혈분 Blood meal	1	17,153						
우지 Beef tallow	125	72,196,591			71	31,276,072		
돈지 Pig fat	1	15						
소정액 Cattle semen								
돼지정액 Pig semen								
양혈청 Sheep serum								
말혈청 Horse serum								
사슴혈청 Deer serum								
수정란 Fecundated ovum								
병독 Hog cholera, Brucella -sis	2	200						
박제 Stuffing (개 piece)	7	801						
기타축산물 Others								
계 Total	7,903	258,021,389			1,119	113,800,544		

북평항 Pugpyŏng port		제주항 Cheju port		김포공항 Kimpo airport		김해공항 Kimhae airport		제주공항 Cheju airport		계 Total	
건수 Case	검사수량 kg	건수 Case	검사수량 kg	건수 Case	검사수량 kg	건수 Case	검사수량 kg	건수 Case	검사수량 kg	건수 Case	검사수량 kg
				2	128					2	128
										27	6,116,707
										6	3,436,483
										1	17,153
				2	2					198	103,472,665
										1	15
				17	1,080					17	1,080
				3	136	1	1,920			4	2,056
				8	40					8	40
				1	118					1	118
				1	54					1	54
				2	67					2	67
				1	23					1	23
				2	242					4	442
				61	102			12	621	80	1,524
				992	1,039,423	68	2,055	82	942	10,164	372,864,353

라. 운송방법별 수출입사향 By means of transportation

1) 수출동물 Export animals

종류 Species	운송방법별 Class.	선박 화물 Ship		항공 화물 Aircraft		기타 Mail or Hand Carry		계 Total	
		건수 Case	검사수량 Head	건수 Case	검사수량 Head	건수 Case	검사수량 Head	건수 Case	검사수량 Head
말 Horse		1	17					1	17
개 Dog		1	1	382	447			383	448
고양이 Cat				127	151			127	151
토끼 Rabbit				1	1			1	1
오리 Duck				1	6			1	6
초생추 Day old chicks				13	40,576			13	40,576
코끼리 Elephant				1	1			1	1
곰 Bear				1	4			1	4
원숭이 Monkey				1	1			1	1
고라니 (Deer Cervus elaphus xanthopygus)				1	2			1	2
다람쥐 Squirrel				47	34,550			47	34,550
쥐 Mouse				1	2			1	2
기타조류 Birds				18	7,799	1	2	19	7,801
양서류 Amphibia				12	31,300			12	31,300
계 Total		2	18	606	114,840	1	2	609	114,860

2) 수입동물 Import animals

운송방법별 Class		선박화물 Ship		항공화물 Air craft		기 타 Mail or Hand carry		계 Total	
		건수 Case	검사수량 Head	건수 Case	검사수량 Head	건수 Case	검사수량 Head	건수 Case	검사수량 Head
종류 Species									
유우	Dairy cattle	2	549	95	10,498			97	11,047
육우	Beef cattle	25	35,005	118	32,701			143	67,706
말	Horse	1	6	10	349			11	355
돼지	Pig	1	61	30	1,998			31	2,059
면양	Sheep	1	1,971					1	1,971
산양	Goat			1	108			1	108
개	Dog	12	23	479	1,603	154	178	645	1,804
고양이	Cat			65	99	38	40	103	139
토끼	Rabbit			2	95			2	95
닭	Chicken			1	4	1	6	2	10
초생추	Day old chicks			62	402,764			62	402,764
오리	Duck			1	500			1	500
사슴	Deer			3	40			3	40
밍크	Mink			1	155			1	155
여우	Fox			22	1,100			22	1,100
친칠라	Chinchilla			1	120			1	120
기타야생동물	※기제류 Perisso dactyla	3	4	5	25			8	29
Other wild animals	※우제류 Artiodactyla	4	6	6	284			10	290
	※기타 Others	5	81	62	614			67	695
야생조류	Birds			56	29,599	5	390	61	29,989
계	Total	54	37,706	1,020	482,656	198	614	1,272	520,976

※ 기제류 - 얼룩말, 조랑말, 낙타 등  
Perisso dactyla - Zebra, Pony, Camel, ect

※ 우제류 - 산돼지, 물소, 야생산양 등  
Artiodactyla - Wild hog, Buffalo, Wild goat, ect

※ 기타 - 사자, 호랑이, 치타, 원숭이, 곰 등  
Other - Lion, Tiger, Cheetah, Monkey, Bear, ect



3) 수출축산물 Export animal products

운송방법별 Class.		선박 화물 Ship		항공 화물 Air craft		기타 Mail or Hand carry		계 Total	
		건수 Case	검사수량 Kg	건수 Case	검사수량 Kg	건수 Case	검사수량 Kg	건수 Case	검사수량 Kg
품명 Item									
우육	Beef			86	7,877	1	7	87	7,884
면양육	Mutton	158	6,988,090					158	6,988,090
돈육	Pork			3	14			3	14
산양육	Goat meat			1	10			1	10
계육	Chicken meat			1	40			1	40
오리육	Duck meat	9	2,426	1	9			10	2,435
소내장	Beef tripe	7	67,754					7	67,754
양내장	Sheep casing	1	20					1	20
돈내장	Pig pancreas	7	58,787					7	58,787
기타상기류	Other viscera			1	1			1	1
돈피	Pig skin	92	1,711,312					92	1,711,312
토피	Rabbit skin	1	11,082					1	11,082
꿩피	Pheasant skin	6	23	179	2,682	5	11	190	2,716
오리피	Duck skin				6			4	6
기타수피류	Other animal skin			10	380			10	380
우모	Cattle hair			3	34	3	13	6	47
마모	Horse hair	30	6,884	135	15,924	5	25	170	22,833
산양모	Goat hair	14	5,325	11	1,119	3	5	28	6,449
돈모	Bristle	2	650					2	650
양모	Wool	1	9,258					1	9,258
모헤어	Mohair	1	8,128					1	8,128
토모	Rabbit hair	45	24,631	3	2,141	1	1	49	26,773
깃털	Down & Feather	12	46,235					12	46,235
기타수모류	Other animal hair	11	2,330					11	2,330
양지	Mutton fat	2	12,486					2	12,486
회분	Skin meal	8	750,000					8	750,000
어분	Fish meal	9	1,200,000					9	1,200,000
라면	Noodles	9	20,025					9	20,025
개껍	Dog toys	1	1,678					1	1,678
부라쉬	Brush			2	94			2	94
박재	Stuffing			211	411	14	20	225	431
메추리알	Quail egg			1	1			1	1
계	Total	426	10,925,124	652	30,743	32	82	1,110	10,995,949

4) 수입 축산물 Import animal products

운송방법별 Class.		선박 화물 Ship		항공 화물 Aircraft		기 타 Mail or Hand carry		계 Total	
		건수 Case	검사수량 Kg	건수 Case	검사수량 Kg	건수 Case	검사수량 Kg	건수 Case	검사수량 Kg
우육	Beef	234	64,185,445	86	449,322	77	391	397	64,635,158
양육	Mutton	112	11,223,934	10	2,900			122	11,226,834
돈육	Pork	18	37,999	9	9,498			27	47,497
가금육	Poultry meat	29	17,531	41	62,801			70	80,332
기타육류	Other animal meat	17	15,669	12	3,830			29	19,499
소내장	Beef tripe	6	68,187					6	68,187
양내장	Sheep casing	1	852					1	852
기타장기류	Other animal viscera	6	433	4	282			10	715
우피	Cattle hide	3,594	140,027,755					3,594	140,027,755
양피	Sheep skin	85	1,411,558	3	550			88	1,412,108
돈피	Pig skin	8	196,723					8	196,723
토피	Rabbit skin	296	2,619,626	14	13,960			310	2,633,586
밍크피	Mink skin			142	97,473			142	97,473
캥가루피	Kangaroo skin	1	3,140					1	3,140
기타수피류	Other animal skin	339	503,842			2	25	341	503,867
마모	Horse hair	142	113,935			4	282	146	114,217
우모	Cattle hair	7	21,407					7	21,407
낙타모	Camel hair	6	20,182					6	20,182
논모	Bristle	55	80,721	3	353			58	81,074
양모	Wool	3,248	36,440,206	10	777			3,258	36,440,983
산양모	Goat hair	183	366,879	3	282			186	367,161
모헤어	Mohair	68	136,478					68	136,478
토모	Rabbit hair	256	404,958	2	1,320			258	406,278
깃털	Down & Feather	201	673,926	31	16,988			232	690,914
기타수모류	Other animal hair	13	8,166	2	10			15	8,176
녹각	Deer antler	137	464,726					137	464,726
녹용	Young antler of the deer			254	22,219	30	3	284	22,222
수우각	Buffalo horn	2	9,139					2	9,139
기타제각류	Other hooves & horns	2	2	3	324			5	326

→ 계속 Continued

품명 Item	운송방법별 Class.		선박 화물 Ship		항공 화물 Aircraft		기타 Mail or Hand Carry		계 Total	
	건수 Case	검사수량 Kg	건수 Case	검사수량 Kg	건수 Case	검사수량 Kg	건수 Case	검사수량 Kg	건수 Case	검사수량 Kg
우골 Cattle bone	3	78,789							3	78,789
기타수골류 Other animal bone			2	128					2	128
골분 Bone meal	27	6,116,707							27	6,116,707
사료 Feed meal	6	3,436,483							6	3,436,483
혈분 Blood meal	1	17,153							1	17,153
우지 Beef tallow	198	103,472,665							198	103,472,665
돈지 Pig fat	1	15							1	15
소성액 Cattle semen			17	1,080					17	1,080
돼지성액 Pig semen			4	2,056					4	2,056
양혈청 Sheep serum			8	40					8	40
말혈청 Horse serum			1	118					1	118
사슴혈청 Deer serum			1	54					1	54
수정란 Fecundated ovums			2	67					2	67
병독 Hog cholera, Brucellosis			1	23					1	23
박제 Stuffing (개 piece)	2	200	2	242					4	442
기타축산물 Others	7	801	63	376	10	347			80	1,524
계 Total	9,311	372,176,232	730	687,073	123	1,048			10,164	372,864,353

상 대 국 별 수 출 입 사 항  
IMPORT AND EXPORT BY COUNTRY OF ORIGIN

마. 상대국별 수출입 사항 **Import and export by country of origin**

1) 수출동물 Export animals

종 류 Species		말 Horse	개 Dog	고양이 Cat	토끼 Rabbit	오리 Duck	초생추 Day old chicks	코끼리 Elephant
국명 Country of destination								
미국	U. S. A.		340	132	1	6		1
캐나다	Canada		5	2				
일본	Japan	17	67	5				
중화민국	R. O. C.		3				17,060	
홍콩	Hong Kong		2				13,600	
태국	Thailand		1				4,378	
필리핀	Philippine		7	1				
싱가폴	Singapore		1					
인도네시아	Indonesia						5,538	
말레이시아	Malaysia		1					
스리랑카	Sri Lanka		3					
사우디	Saudi Arabia							
그리스	Greece		1					
뉴질랜드	Newzealand			1				
프랑스	France		4	6				
영국	U. K.		1	2				
서독	W. Germany		4					
이태리	Italy		2					
덴마크	Denmark		1					
벨기에	Belgium		1	2				
네덜란드	Netherland		4					
계	Total	17	448	161	1	6	40,576	1

단위(Unit) : 마리(Head)

곰 Bear	원숭이 Monkey	고라니 (Deer Cervus elaphus xanthopygus)	다람쥐 Squirrel	쥐 Mouse	기타조류 Birds	양서류 Amphibia	계 Total
				2			482
							7
	1	2			7,763		7,855
					27		17,090
						30,000	43,602
			150			100	4,379
							258
							1
							5,538
							1
							3
					11		11
							1
							1
			20,950			1,200	22,160
							3
4			5,700				5,708
			7,250				7,252
							1
							3
			500				504
4	1	2	34,550	2	7,801	31,300	114,860

2) 수입동물 Import animals

국명 Country of origin	종 류 Species	유 우 Dairy cattle	육 우 Beef cattle	말 Horse	돼 지 Pig	면 양 Sheep	산 양 Goat	개 Dog	고양이 Cat	토끼 Rabbit
미국	U. S. A.	4,104	27,540	4	955		108	455	110	
캐나다	Canada	5,606	5,155	9	493			19	1	
과테말라	Guatemala							1		
베네주엘라	Venezuela							2	2	
호주	Australia	388	28,557	225		1,971		2		
뉴질랜드	Newzealand	828	6,454	112						
일본	Japan	121		4	114			447	18	95
중화민국	R. O. C.				196			823		
홍콩	Hong Kong							4	1	
태국	Thailand							5		
필리핀	Philippine							4		
싱가폴	Singapore							1		
인도네시아	Indonesia									
인도	India							3		
사우디	Saudi Arabia							2	2	
요르단	Jordan							2		
프랑스	France							4	3	
영국	U. K.							1		
서독	W. Germany			1				20		
스웨덴	Sweden				301					
네덜란드	Netherland							3		
스페인	Spain							2		
스위스	Switzerland							1	1	
핀란드	Finland									
볼리비아	Bolivia							2	1	
남아프리카	South Africa							1		
잠비아	Zambia									
계	Total	11,047	67,706	355	2,059	1,971	108	1,804	139	95

단위 (Unit) : 마리(Head)

닭 Chicken	초생추 Day old chicks	오리 Duck	사슴 Deer	밍크 Mink	여우 Fox	친철라 Chin- chilla	기타야생동물 Other wild animals			조류 Birds	계 Total
							※기제류 Perisso dactyla	※우제류 Ar tiodactyla	※기타 Others		
	233,980				358	120	11	273	359	351	268,728
	13,943				150				25		25,401
											1
											4
	2,000		20						4		33,167
									82		7,476
10	71,750	500		155	230		4	17	112	146	73,723
	28,750		20							28,036	57,825
											5
									12		17
					133				52	11	200
											1
										1	2
											3
											4
											2
	9,318									1,179	10,504
	22,048								17	3	22,069
							14		21	30	86
											301
	17,675									232	17,910
											2
											2
					229						229
											3
	3,300								5		3,306
									5		5
10	402,764	500	40	155	1,100	120	29	290	696	29,989	520,976



3) 수출축산물 Export animal products

품명 Item		우 육 Beef	면양육 Mutton	돈 육 Pork	산양육 Goat meat	계 육 Chicken meat	오리육 Duck meat	소내장 Beef tripe
국명 Country of destination								
미국	U. S. A.							
호주	Australia							
뉴질랜드	Newzealand							
일본	Japan	7,884	6,988,090	14	10	40	2,435	65,754
중화민국	R. O. C.							
영국	U. K.							
서독	W. Germany							
이태리	Italy							
덴마크	Denmark							
벨기움	Belgium							
스페인	Spain							
핀란드	Finland							
그리스	Greece							
쿠웨이트	Kuwait							
남아프리카	South Africa							
계	Total	7,884	6,988,090	14	10	40	2,435	65,754

단위 Unit : Kg

양내장 Sheep casing	돈내장 Pig pancreas	기타장기류 Other viscera	돈 피 Pig skin	토 피 Rabbit skin	꿩 피 Pheasant skin	오리피 Duck skin	기타수피류 Other animal skin	우 모 Cattle hair	마 모 Horse hair
									2,463
									2,933
									1
20	4,087	1		11,082	2,716	6			15,006
			1,711,312				211	47	148
									890
									227
									1,165
	54,700								
							27		
							142		
20	58,787	1	1,711,312	11,082	2,716	6	380	47	22,833

→ 계속 Continued

국명 Country of destination	품명 Item	산양모 Goat hair	돈 모 Bristle	양 모 Wool	모헤어 Mohair	토 모 Rabbit hair	깃 털 Down & Feather	기타수모류 Other animal hair
미국	U. S. A.						3,005	
호주	Australia	262	650					
뉴질랜드	Newzealand	1						
일본	Japan	5,646				24,943	43,230	1,915
중화민국	R. O. C.			9,258		100		210
영국	U. K.							22
서독	W. Germany	340						183
이태리	Italy	200						
덴마크	Denmark							
벨기에	Belgium					700		
스페인	Spain					1,030		
핀란드	Finland							
그리스	Greece							
쿠웨이트	Kuwait							
남아프리카	South Africa				8,128			
계	Total	6,449	650	9,258	8,128	26,773	46,235	2,330

단위 Unit : kg

양 지 Feat mut ton	피 분 Skin meal	어 분 Fish meal	라 면 Noodles	개 곁 Dog tois	부라쉬 Brush	박 제 Stuffing	메추리알 Quail egg	계 Total
						3		5,471
					94			3,939
								2
12,486	750,000	1,200,000				426	1	9,135,792
						2		1,721,288
								912
								750
								1,365
								54,700
								700
								1,057
								142
				1,678				1,678
			20,025					20,025
								8,128
12,486	750,000	1,200,000	20,025	1,678	94	431	1	10,955,949

4) 수입축산물 Import animal products

품명 Item		우 육	양 육	돈 육	가금육	기타육류	소내장	양내장
국명 Country of origin		Beef	Mutton	Pork	Poultry meat	Other animal meat	Beef tripe	Sheep casing
미국	U. S. A.	897,366	274,173	47,497	79,332	18,448		
캐나다	Canada							
알제틴	Argentina	20						
페루	Peru							
호주	Australia	60,782,962	3,350,568			181	68,187	852
뉴질랜드	Newzealand	1,301,508	7,602,093			870		
일본	Japan	409						
송화민국	R. O. C.							
홍콩	Hong kong				1,000			
태국	Thailand							
필리핀	Philippine							
싱가폴	Singapore							
인도네시아	Indonesia							
인도	India							
중공	Peo. of china							
프랑스	France							
영국	U. K.							
서독	W. Germany							
스웨덴	Sweden	1,652,893						
네덜란드	Netherland							
스페인	Spain							
스위스	Switzerland							
핀란드	Finland							
벨기움	Belgium							
이태리	Italy							
덴마크	Denmark							
노르웨이	Norway							
남아프리카	South Africa							
계	Total	64,635,158	11,226,834	47,497	80,332	19,499	68,187	852

단위 Unit : kg

기타장기류 Other viscera	우 피 Cattle hide	양 피 Sheep skin	돈 피 Pig skin	토 피 Rabbit skin	밍크피 Mink skin	캥가루피 Kangaroo skin	기타수피류 Other animal skin
	122,593,994	1,248,654	180,073	80,803	5,805		111,230
	8,585,309				1,622		22,159
	4,417,357	152,992				3,140	14,276
	4,431,095	9,960		4			92,365
549			16,650	3,520			764
6							10,607
160		502		1,130,644	6,940		33,779
					1,298		
				941,572			
				27,301			
					1,554		8,997
				361,920			
				70,393			
				17,429	77,869		149,002
					2,385		60,688
715	140,027,755	1,412,108	196,723	2,633,586	97,473	3,140	503,867

→계 속 Continued

품 명 Item		마 모	우 모	낙타모	돈 모	양 모	산양모	모헤어
국명	Country of origin	Horse hair	Cattle hair	Camel hair	Bristle	Wool	Goat hair	Mohair
미국	U. S. A.	6,364	2,028			1,408		2,649
캐나다	Canada	8,799	8,631					
알젠파틴	Argentina					688,333	254	
페루	Peru			10,115		12,438		
호주	Australia					27,001,999		
뉴질랜드	Newzealand					6,704,258		
일본	Japan	79,527	8,066	201	34,637	7,158	290,830	
중화민국	R. O. C.					1,578,599		
홍콩	Hong kong	9,830			19,897		69,817	
태국	Thailand	88						
필리핀	Philippine							
싱가폴	Singapore							
인도네시아	Indonesia							
인도	India							
중공	Peo. of china				2,440			
프랑스	France					4,437		
영국	U. K.	1,199		6,243	49	291,918		29,906
서독	W. Germany	7,570	922		11,652		6,260	
스웨덴	Sweden							
네덜란드	Netherland		1,760		12,399			
스페인	Spain							
스위스	Switzealand					404		
핀란드	Finland							
벨기에	Belgium			3,623				
이탈리	Italy	840						
덴마크	Denmark							
노르웨이	Norway							
남아프리카	Soth Africa					150,031		103,923
계	Total	114,217	21,407	20,182	81,074	36,440,983	367,161	136,478

단위 Unit : Kg

토 모 Rabbit hair	깃 털 Down & Feather	기타수모류 Other animal hair	녹 각 Deer antler	농 용 Young antler of the deer	수 우 각 Buffalo horn	기타제각류 Other hooves & horn	우 골 Cattle bone
	652,977		142,428	7,043			
1,270	11,345	307		1			78,789
			3,690	7,438			
167,118	627	3,218	13,621	397	2,028		
5,232	31		814	1	7,111	26	
219,571		4,651	35,149	6,844			
	18,095		24,069				
				5		300	
			75,977				
1,078	6,181						
5,546			7,572				
1,040	1,658		107,661	492			
				1			
3,088			48,745				
280							
1,043							
1,012			5,000				
406,278	690,914	8,176	464,726	22,222	9,139	326	78,789



품명 Item		기타동물부 Other animal bone	골 분 Bone meal	사료 Feed meal	혈 분 Blood meal	우 지 Beef tallow	돈 지 Pig fat	소정액 Cattle semen
국명 Country of origin								
미국	U. S. A.		6,116,707	137,483		54,410,732		891
캐나다	Canada					5,402,034		84
아르헨티나	Argentina							
페루	Peru			3,299,900				
호주	Australia					17,075,179		50
뉴질랜드	Newzealand				17,153	26,567,954		
일본	Japan					16,766	15	55
중화민국	R. O. C.							
홍콩	Hong kong							
태국	Thailand	110						
필리핀	Philippine							
싱가폴	Singapore	18						
인도네시아	Indonesia							
인도	India							
중공	Peo. of china							
프랑스	France							
영국	U. K.							
서독	W. Germany							
스웨덴	Sweden							
네덜란드	Nether land							
스페인	Spain							
스위스	Switzealand							
핀란드	Finland							
벨기에	Belgium							
이탈리	Italy							
덴마크	Denmark							
노르웨이	Norway							
남아프리카	South Africa							
계	Total	128	6,116,707	3,436,483	17,153	103,472,665	15	1,080

돼지정액 Pig semen	양혈청 Sheep serum	말혈청 Horse serum	사슴혈청 Deer serum	수정란 Fecun- dated ovum	병 독 Hog Cholera, Brucellosis	박 제 Stuffing	기타축산물 Others	계 Total
2,056				67	23	196	1	187,020,428
								14,039,983
							4	689,881
								3,321,860
								112,946,533
	40		54					46,738,482
						242	683	647,081
								1,591,814
							23	366,788
								52,969
							79	79
							127	450
						4	607	771
								75,977
								9,699
		118						1,135,081
								383,772
								138,553
								2,594,465
								41,461
								51,833
								684
								10,551
								366,586
								72,245
								249,300
								63,073
								253,954
2,056	40	118	54	67	23	442	1,524	372,864,353

바. 5개년간 종류별 수출입사항 Table of animals and animal products during

1) 수출입동물 Export and import animals

연 도 Year		1979			1980		
		수 출 Exp.	수 입 Imp.	계 Total	수 출 Exp.	수 입 Imp.	계 Total
유 우	Dairy cattle		16,250	16,250		4,462	4,462
육 우	Beef cattle		8,138	8,138		204	204
말	Horse		166	166	287	146	433
돼 지	Pig		1,428	1,428		30	30
개	Dog	428	312	740	566	310	876
고양이	Cat	125	105	230	115	99	214
조류	Birds	1,286	191	1,477	790	168	958
초생우	Day old chicks	2,415	442,466	444,881	519,572	131,272	650,844
토끼	Rabbit	1		1	21	154	175
야수류	Wild animals	5	70	75		85	85
쥐	Mouse		508	508	20	1,254	1,274
다람쥐	Squirrel	8,523		8,523	15,754		15,754
사슴	Deer		9	9			
양서류	Amphibia	21,473	100	21,573	33,457	105	33,562
파충류	Reptilia	16,600	139	16,739	6,622	2,745	9,367
꿀벌	Honey bee (군 Swarm)		420	420		208	208
기타	Others						
계	Total	50,856	470,302	521,158	577,204	141,242	718,446

5 years (1979 ~ 1983)

단위 (Unit) : 마리 (Head)

1981			1982			1983		
수출 Exp.	수입 Imp.	계 Total	수출 Exp.	수입 Imp.	계 Total	수출 Exp.	수입 Imp.	계 Total
	14	14		9,682	9,682		11,047	11,047
	17,695	17,695		39,770	39,770		67,706	67,706
102	145	247	104	242	346	17	355	372
	569	569		712	712		2,059	2,059
535	391	926	453	690	1,143	448	1,804	2,252
116	119	235	103	145	248	151	139	290
606	2,651	3,257	3,977	31,268	35,245	7,801	29,989	37,790
9,872	233,666	243,538	19,675	266,245	285,920	40,576	402,764	443,340
	368	368		199	199	1	95	96
	101	101	3	542	545	14	1,014	1,028
	136	136		307	307	2	228	230
20,951		20,951	27,670		27,670	34,550		34,550
							40	40
63,654		63,654	33,500		33,500	31,300		31,300
10,555	2,650	13,205	7,000		7,000			
	215	215						
	84	84		114	114		3,736	3,736
<b>106,391</b>	<b>258,804</b>	<b>365,195</b>	<b>92,485</b>	<b>349,916</b>	<b>442,401</b>	<b>114,880</b>	<b>520,976</b>	<b>635,836</b>

2) 수출입축산물 Export import animal products

연도 Year		1979			1980		
		수출 Exp.	수입 Imp.	계 Total	수출 Exp.	수입 Imp.	계 Total
우육	Beef	13,294	42,745,654	42,758,948	12,860	1,833,791	1,846,651
면양육	Mutton	21,707,740	35,748,148	57,455,888	8,678,280	12,601,565	21,279,845
돈육	Pork	324,281	10,323,338	10,647,619	252,107	3,650	255,757
양상	Sheep casing	100,740	106,238	206,978	96,090	106,454	202,544
소내장	Beef tripe	505,057	924,135	1,429,192	199,553	227,354	426,907
기타육류	Other meat & Viscera	598,488	497,416	1,095,904	415,481	172,443	587,924
우피	Cattle hide	140,990	101,455,370	101,596,360	90,933,419	90,933,419	90,933,419
토피	Rabbit skin		2,799,951	2,799,951		3,283,800	3,283,800
수구레	Inner hide		505,489	505,489		348,232	348,232
기타수피류	Other animal skins	13,156	544,693	557,849	81,801	1,121,756	1,203,557
우모	Cattle hair	727	5,291	6,018	302	1,173	1,475
면양모	Wool	6,372	31,536,547	31,542,919	236,075	29,388,896	29,624,972
본모	Bristle	4,089	24,849	28,938	7,270	16,502	23,772
깃털	Down & Feather	21,150	411,478	432,628	3,375	690,309	693,684
기타수모류	Other animal hair	63,975	148,378	212,353	213,757	264,369	478,126
수골	Animal bone				2		2
녹각	Deer antler	11	369,251	369,262	621	320,423	321,044
사료	Animal feed	403,371	514,086	917,457	1,194,736	441,015	1,635,751
박제	Stuffing (piece)	15,858	26	15,884	9,401	30	9,431
우지	Tallow		113,504,127	113,504,127		108,464,140	108,464,140
난류	Eggs (piece)		180,764	180,764	96,120	51,652	147,772
기타	Others	2,259	31,855	34,114	101,551	7,539	109,090
계	Total	23,921,558	342,378,084	366,299,642	11,599,383	250,278,512	261,877,895

단위 Unit : Kg

1981			1982			1983		
수출 Exp.	수입 Imp.	계 Total	수출 Exp.	수입 Imp.	계 Total	수출 Exp.	수입 Imp.	계 Total
4	32,604,337	32,604,397	3,349	72,913,009	72,916,358	7,884	64,635,158	64,643,042
6,214,221	11,617,988	17,832,209	5,343,924	8,111,474	13,455,398	6,988,090	11,226,884	18,214,924
	12,492	12,492	4	49,207	49,211	14	47,497	47,511
108,861	148,299	257,160	47,850	9,117	56,967	20	852	872
298,010	457,167	755,177	139,064	445,210	584,274	65,754	68,187	133,941
90,655	59,262	149,917	12	13,181	13,193	2,486	100,546	103,032
	116,367,268	116,367,268	104,353	136,045,792	136,150,145		140,027,755	140,027,755
2	3,723,944	3,723,946		2,016,107	2,016,107	11,082	2,633,886	2,644,668
	65,541	65,541		15,180	15,180			
192,025	1,381,511	1,573,536	490	2,114,992	2,115,482	1,714,414	2,213,311	3,927,725
676	17,438	18,114	129	25,555	25,684	47	21,407	21,454
10,127	38,402,475	38,412,602		35,580,621	32,580,621	9,258	36,440,983	36,450,241
666	11,460	12,122	1,003	29,162	30,165	650	81,074	81,724
15,041	560,961	576,002	2,821	407,732	410,553	46,235	690,914	737,149
176,776	257,717	434,493	49,976	502,632	552,608	66,513	1,052,492	1,119,005
25	5,108	5,133		712	712		78,917	78,917
1	349,829	349,830	1	475,092	475,093		486,948	486,948
450,238		450,238	350,000	226,398	576,398	1,950,000	9,570,343	11,520,343
6,742	1	6,743	4,419	233	4,652	431	442	873
	122,993,194	122,993,194		108,461,738	108,461,738		103,472,665	103,472,665
1,638,090	38,090	1,676,180	271,735	113	271,848			
2,982	40,230	43,212	9,578	127,763	137,341	93,071	14,442	107,513
9,205,138	329,114,368	338,319,506	6,328,708	367,571,020	373,899,728	10,965,949	372,864,353	383,820,302

여백

5 . 수출입 동물의 검역중 적발된 질병  
DISEASES DETECTED DURING THE  
ANIMAL QUARANTINE



여백

5. 수출입동물의 검역중적발된 질병  
DISEASES DETECTED DURING THE ANIMAL QUARANTINE

가. 전염성질병 Infectious disease

수출입별 Export & Import	종 류 Species	전 염 병 명 Name of disease	상 대 국 Country of origin	조치내용 및 발생수량 Termination & No. of head		
				살 처 분 Destruction	사 기 Death Others	타 기 Others
수 입 Import	유 우 Dairy cattle	부 루 세 라 Brucellosis	뉴 질 랜드 Newzealand	1		
		존 씨 병 Johne's disease	미 국 U.S.A.	5		
			카 나 다 Canada	2		
	육 우 Beef cattle	부 루 세 라 Brucellosis	미 국 U.S.A.	39		
			호 주 Australia	9		
		결 핵 Tuberculosis	미 국 U.S.A.	2		
			호 주 Australia	2		
		존 씨 병 Johne's disease	미 국 U.S.A.	3		
			호 주 Australia	1		
		아 나 플 라 즈 마 Anaplasmosis	미 국 U.S.A.	1		
		소 계 Subtotal			65	
	면 양 Sheep	부 루 세 라 Brucellosis	호 주 Australia	2		
	합 계 Total			67		

나. 일반질병 General disease

단위 (Unit) : 마리(Head)

수출입별 Export & Import	종 류 Species	질 병 명 Name of disease	상 대 국 Country of origin	사 Death	비 고 Remark
수 입 Import	유 우 Dairy cattle	운 송 중 세 사 및 수 송 열 Death and shipping fever during transportation	미 U. S. A. 국	19	
			카 나 다 Canada	77	
			호 주 Australia	2	
			뉴 질 램 드 Newzealand	11	
		호 흡 기 질 병 Disease of digestive system	미 U. S. A. 국	8	
			카 나 다 Canada	26	
			뉴 질 램 드 Newzealand	2	
		안 과 질 병 Disease of eye	카 나 다 Canada	2	
		소 계 Subtotal	미 U. S. A. 국	27	
			카 나 다 Canada	105	
	호 주 Australia		2		
	뉴 질 램 드 Newzealand		13		
	육 우 Beef cattle	운 송 중 세 사 및 수 송 열 Death and shipping fever during transportation	미 U. S. A. 국	779	
			카 나 다 Canada	4	
			호 주 Australia	16	
			뉴 질 램 드 Newzealand	11	
		소 화 기 질 병 Disease of digestive system	호 주 Australia	13	
		호 흡 기 질 병 Disease of respiratory system	미 U. S. A. 국	481	
			카 나 다 Canada	1	
			호 주 Australia	47	
뉴 질 램 드 Newzealand			2		
산 과 질 병 Obstrical disorders		호 주 Australia	4		
외 상 성 질 병 Traumatic disorders	"	7			
기 타 Others	카 나 다 Canada	2			
	호 주 Australia	54			
	뉴 질 램 드 Newzealand	10			
소 계 Subtotal	미 U. S. A. 국	1,260			
	카 나 다 Canada	7			
	호 주 Australia	141			
	뉴 질 램 드 Newzealand	23			

단위 (Unit): 마리 (Head)

수출입 Export & Import	종류별 Species	질병명 Name of disease	상대국 Country of origin	사망 Death	비고 Remark	
수입 Import	말 Horse	장염 Torsion of intestine	호주 Australia	1		
		수송스트레스 Shipping stress	미국 U. S. A.	1		
			스웨덴 Sweden	1		
			//	2		
		외상성질병 Traumatic disorders	미국 U. S. A.	1		
		캐나다 Canada	1			
	소계 Subtotal				6	
	면양 Sheep	폐렴 Pneumonia	장염 Entritis	호주 Australia	3	
			고창증 Bloat		3	
			기타 Others		14	
			소계 Subtotal		26	
		개 Dog	장염 Entritis	미국 U. S. A.	3	
	일본 Japan			6		
	서독 W. Germany			1		
	소계 Subtotal		10			
	토끼 Rabbit	장염 Entritis	일본 Japan	1		
	조생추 Day old chicks	수송스트레스 Shipping stress	미국 U. S. A.	11,652		
			캐나다 Canada	366		
			일본 Japan	515		
			중화민국 R. O. C.	136		
호주 Australia			85			
영국 U. K.			3,740			
프랑스 France			134			
네덜란드 Nether land			3,505			
남아프리카 South Africa			39			
소계 Subtotal			20,172			
사슴 Deer	익사 Drowning	중화민국 R. O. C	1			
			2			
			1			
	폐렴 Pneumonia	1				
소계 Subtotal	4					

단위 (Unit) : 마리 (Head)

수출입별 Export & Import	종 류 Species	질 병 명 Name of disease	상 대 국 Country of origin	사 사 Death	비 고 Remark
수입 Import	곰 Bear	외 상 Trauma	일 본 Japan	2	
		수 송 스트레스 Shipping stress		8	
		영 양 결핍 Malnutrition		1	
		장 염 Enteritis	태 국 Thailand	1	
		※ 검역 증의 침부	인도네시아 Indonesia	1	살 처 분 Destruction
		소 계 Subtotal		13	
	원숭이 Monkey	폐 염 Pneumonia	일 본 Japan	2	
	칭칠라 Chinchilla	수 송 스트레스 Shipping stress	미 국 U. S. A.	2	
	여우 Fox	외 상 Enteritis	“	1	
	야수류 Wild animals	수 송 스트레스 Shipping stress	미 국 U. S. A.	16	
일 본 Japan			7		
영 국 U. K.			1		
소 계 Subtotal			24		
조류 Birds	수 송 스트레스 Shipping stress	미 국 U. S. A.	2		
		일 본 Japan	15		
		중화민국 R.O.C	107		
		프랑스 France	1		
	※ 검역 증 미 침 부	필리핀 Philippine	11	살 처 분 Destruction	
	소 계 Subtotal		136		
합 계 Total				21,978	

※ Not accompanied by a health certificate

6 . 수출입 축산물의 소독 및 불합격 사항  
DISINFECTION AND REJECTION OF  
ANIMAL PRODUCTS

여백

6. 수출입축산물의 소독 및 불합격 사항  
DISINFECTION AND REJECTION OF ANIMAL PRODUCTS

가. 소독사항 **Disinfection**

구분 Export & Import	품명 Item		육류 Meat	수피류 Skin	수모류 Hair	기타 Others	계 Total
	약품명 Disinfectants						
수출 Export	크레졸비누액 Cresol	건수 case		36	30	7	73
		수량 kg		447,327	24,959	95	472,381
	유화소다 H <sub>2</sub> S	건수 case		70			70
		수량 kg		127,150			1,275,150
	호르말린가스 Formalin gas	건수 case		181	48	218	447
		수량 kg		2,639	54,162	336	57,137
	산화칠렌가스 E. O. gas	건수 case					
		수량 kg					
	기타 Others	건수 case	1			1	2
		수량 kg	1			1	2
소독불요 Non-disinfection	건수 case	275	10	202	31	518	
	수량 kg	7,123,084	380	43,582	1,984,283	9,151,279	
소계 Subtotal		건수 case	276	297	280	257	1,110
		수량 kg	7,123,035	1,725,496	122,703	1,984,715	10,955,949
수입 Import	크레졸비누액 Cresol	건수 case		3,608	3,570	2	7,180
		수량 kg		138,782,837	35,990,941	9,139	174,782,917
	유화소다 H <sub>2</sub> S	건수 case					
		수량 kg					
	호르말린가스 Formalin gas	건수 case		876	664	16	1,556
		수량 kg		6,091,815	2,295,929	863	8,388,607
	산화칠렌가스 E. O. gas	건수 case	4			116	120
		수량 kg	282			107	389
	기타 Others	건수 case	6			366	372
		수량 kg	433			486,942	487,375
소독불요 Non-disinfection	건수 case	652			284	936	
	수량 kg	76,078,359			113,126,706	189,205,065	
소계 Subtotal		건수 case	662	4,484	4,234	784	10,164
		수량 kg	76,079,074	144,874,652	38,286,870	113,623,757	372,864,353
합계 Total	건수 case		938	4,781	4,514	1,041	11,274
	수량 kg		83,202,109	146,600,148	38,409,573	115,608,472	383,820,302



나. 불합격 사항 Rejection

수출 입 별 Export & Import	종 류 Item	불합격이유 Reasons of rejection	조 치 내 용 Termination						계 Total		
			소 각 Cremation		매 불 Burying		반 송 Returning		건수 Case	수 량 Kg	
			건수 Case	수 량 Kg	건수 Case	수 량 Kg	건수 Case	수 량 Kg			
수 입 Import	우 육 Beef	•상해국검역증 미첨부	18	202	54	310	3	44	75	556	
	돈육 Pork		3	36			1	0.2	4	36.2	
	계육 Chicken meat	•검역포기 또는 미신청	1	3					1	3	
	소 꼬리 Beef tail		4	16					4	16	
	돈 족 Pig foot	• Not accom- panied by a health certificate	1	4					1	4	
	우 위 Beef tripe		1	8.6					1	8.6	
	우 골 Cattle bone		1	11					1	11	
	양 피 Sheep skin	• Not apply for quarantine	3	527					3	527	
	토 피 Rabbit skin		2	3.2					2	3.2	
	기 타 수 피 류 Other animal skin		1	17					1	17	
	녹 각 Deer antler		1	4					1	4	
	녹 옴 Young antler of deer		1	650					1	650	
	산 양 각 Coat horn		1	2					1	2	
	곰 발 Bear foot		1	1					1	1	
	돼 지 혈 청 Pig serum		1	3					1	3	
	양 모 Wool		1	182					1	182	
	우 피 Cattle hide	부 배 Rotting	1	17,992					1	17,992	
	우 육 Beef		2	11,654	1	359,972			3	371,626	
	계 Total			44	31,315.8	55	360,282	4	44.2	103	391,642

7. 검역시행장 및 관리수의사현황  
ACCREDITED VETERINARIANS AND  
PLACES OF QUARANTINE SERVICE

여백

검역시행장 및 관리수의 현황  
ACCREDITED VETERINARIANS AND PLACES FOR  
QUARANTINE SERVICE

7. 검역시행장 및 관리수의사 현황 ACCREDITED VETERINARIANS

시도별 City & province	구분 Class.	수 출 Export				수 입 Import		
		말 Horse (pony)	육류가공장 Processing plant of meat	수 피 류 Animal skin	수 모 류 Animal hair	말 Horse	유우·유우 Dairy & Beef cattle	종 료 Breeding Pig
서울	울					1		
부산	산			4				
인천	천			2				
대구	구							
경기도	도			2	1			3
강원도	도							
충청북도	도							1
충청남도	도							1
전라북도	도							
전라남도	도		1					
경상북도	도							
경상남도	도							
제주도	도	1		1			1	
계 Total		1	1	9	1	1	1	5

※ ( )의 숫자는 관리수의사를 나타냄

No. of accredited veterinarians is given in parenthesis

# RIANS AND PLACES FOR QUARANTINE SERVICE

조생추 Day old chicks	수 입 Import								계 Total
	가금류 Poultry	야수류 Wild animals	육류보관 Cold storage of meat	육류가공 Processing plant of meat	원피보관 Storage of hide	원피가공 Processing plant of hide	수피가공 Processing plant of other animal skin	원모보관 Storage of wool	
			4						5
			5	(4) 4	(1) 1			(2) 2	(7) 16
			2				2		6
5		1							6
6		5	1			(7) 7		(1) 1	(8) 26
						(1) 1			(1) 2
1		2				(2) 2			(2) 6
1						(1) 1			(1) 2
	1								2
7									7
		1	2						3
									3
20	1	9	14	(4) 4	(1) 1	(11) 11	2	(3) 3	(19) 84

여백

8 . 해 외 현 지 검 역 및 교 육  
ANIMAL QUARANTINE ON ABROAD AND  
TRAINING OF VETERINARY OFFICERS



여백

## 8. 해외현지검역 및 교육 ANIMAL QUARANTINE ON ABROAD AND TRAINING OF VETERINARY OFFICERS

### ○ 현지검역

소 속	성 명	기 간	출장국	목 적
본 소	수의관 강기백	83.4.30 ~ 6.5	스웨덴	스웨덴산 수입종돈을 위한 현지검역
부산지소	수의관 김명우	83.11.24 ~ 11.30	미 국	도입우 수송관련 현지시찰
서울지소	수의사 김정훈			
인천지소	수의사보 김도옥			

### ○ 해외연수

소 속	성 명	기 간	연 수 기 관	과 정 명
서울지소	수의사 정종기	83.8.25 ~ 84.12.25	영국왕립 수의학교	Animal Health

### ○ 위탁교육

소 속	성 명	기 간	장 소
본 소	수의사보 이근희	83.12.5 ~ 12.10	국립수산진흥원 <부산>

### ○ 자체교육

교 육 명	교 육 대 상	기 간	장 소
신규채용관리수의사 교육	원피보관장 신규관리수의사	'83. 7.28 ~ 7.29	부산지소
관 리 수 의 사 교 육	원피가공장 "	5. 4 ~ 5. 4	인천지소
"	원모보관장 관리수의사	6.24 ~ 6.24	"
"	원 피가공장, 축산물보관장관리수의사	8.17 ~ 8.17	"
"	원피, 원모보관장 관리수의사	8.22 ~ 8.22	부산지소
신규채용관리수의사 교육	축산물가공장 신규관리수의사	9.15 ~ 9.16	"
검역 실무 교육	검역관, 관리수의사, 사양및보관관리인	10.20 ~ 10.21	본 소
사양및 보관관리종사원교육	사양및 보관관리 종사원	12.16 ~ 12.16	"
관 리 수 의 사 교 육	원피가공장, 축산물보관장 관리수의사	12. 5 ~ 12. 5	인천지소
"	육류가공장, 원피원모보관장 관리수의사	12.16 ~ 12.16	부산지소

### ○ 대학생 현장실습 및 의뢰교육

학 교 명	인 원	기 간
경상대학교 수의학과	1	'83. 1.12 ~ 1.26
서울대학교 수의과대학	25	4. 2 ~ 4. 2
경북대학교 수의학과	2	7. 9 ~ 7.22
전북대학교 수의학과	2	7.21 ~ 8. 4
경상대학교 수의학과	2	8. 1 ~ 8.15
진주간호보건전문대학	31	8.18 ~ 8.18
동아대학교 식품영양학과	4	12.19 ~ 12.24

여백

식 물 편  
PLANT

국립식물검역소  
NATIONAL PLANT QUARANTINE SERVICE

여백

1. 기 구 및 인 원  
ORGANIZATION AND PERSONNEL

여백

# 1. 기구 및 인원 ORGANIZATION AND PERSONNEL

## 가. 기 구 Organization

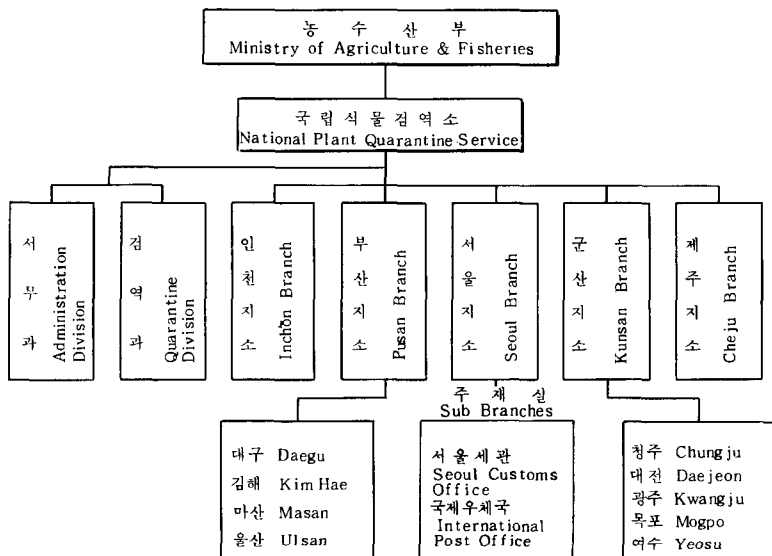

## 나. 인 원 Personnel

본 지소별 Station	구 분 Section	행 정 직 Administration Staff	검 역 관 Quarantine Officer	고 용 원 Other Employment	계 Total
본 소	Head Office	7	13	11	31
인천지소	Inch'on Branch	2	12	4	18
부산지소	Pusan Branch	2	23	6	31
서울지소	Seoul Branch	2	12	4	18
군산지소	Kunsan Branch	2	16	5	23
제주지소	Cheju Branch	2	5	2	9
계	Total	17	81	32	130



다. 수출입식물 검역 실시 지역표

Plant Quarantine Network

법		례	
◎	본 소	Head Office	
●	지 소	Branch - Office	
⚓	항 구	Port	
✉	우 체	Post Office	
✈	공 항	Air Port	

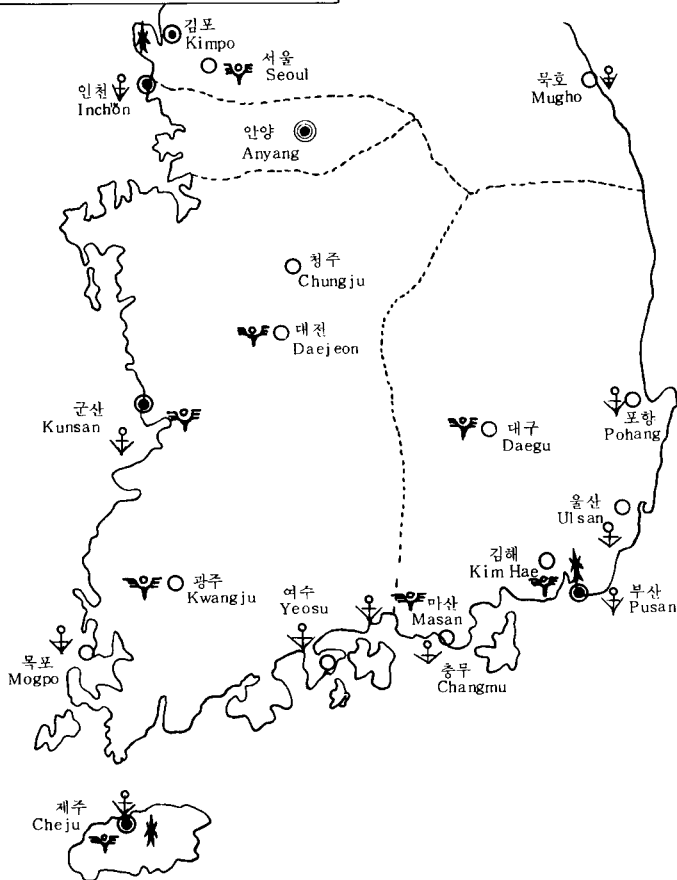

2. 식물 검역 개요  
OUTLINE OF PLANT QUARANTINE

여백

## 2. 식물검역 개요 OUTLINE OF PLANT QUARANTINE

1983년도의 식물검역 실적은 1982년에 비하여 검역 총 건수는 42천여건으로 거의 비슷한 수준이었으나, 물량면에서는 약 20%가 증가되었으며, 검역 품목수는 총 1,400여종에 달하였다. 이를 수출입 및 주요품목별로 구분하면 수입은 79개 국가로부터 곡류 및 특용작물 8,050천톤, 목재류 6,714천 $m^3$ , 묘목 및 구근류 18,324천개를 검역하였고 수출은 64개 국가에 곡류 및 특용작물 79천톤, 목재류 65천 $m^3$ , 묘목 및 구근류 5,673천개를 검역하였다.

검역중 발견 병해충은 총 277종 4,569회로 1982년도에 비하여 해충 38% 평균 54%가 증가되었다. 주요 수입품목별 병해충 발견상황을 보면 곡류에서는 화랑곡 나방, 명나방, 원목에서는 나무좀, 긴나무좀, 묘목 및 구근류에서는 작지벌레등이 주로 발견되었으며, 평균으로는 회색곰팡이병 검은무늬병등이 주로 발견되었다.

검역결과 병해충이 발견될 경우에는 소득또는 폐기조치를 하여야 하는데 수입식물류의 소득비율은 곡류 및 특용작물이 30%, 묘목 및 기타류 35%정도의 소득 실시하였으며, 목재류는 거의 전량에 해당하는 98%를 주로 메칠브로마이드에 의한 훈증소득을 실시하였다.

특히 과채류 및 기타류는 약 1,490건, 1,202천톤이 불합격 또는 폐기 조치되었다. 이는 주로 생과실등에 병해충이 부착되었거나 금지구역에서 수입된 것으로 식물류들 수출입할 경우에는 철저한 선별과 금지지역 및 식물에 대한 적극적인 국내·외 홍보가 요구되고 있다.

국제 교역량의 증대로 식물류의 검역물량도 매년 15~20% 정도씩 증가되고 있으며, 특히 '86 아시안, '88 올림픽대회 개최로 많은 외국 관광객의 입국이 예상되어 식물류 수출입량도 크게 증가될 것으로 전망된다. 따라서 식물류 수출입량의 증가와 더불어 외래 병해충의 국내유입도 크게 우려되므로 국내 농림자원의 보호와 농업의 안전생산을 위하여는 철저한 식물검역과 여행자들의 적극적인 협조가 절실히 요청되고 있는 실정이다.

당소에서는 식물 검역업무에 효율적으로 추진하기 위하여 개항장 현대화 방안의 일환으로 검역업무에 필요한 새로운 장비의 연차적 구입보강과 부족인력에 대한 증원, 검역요원의 자질향상을 위한 각종 교육 및 실현을 계속 추진하고 있으며, 국내외적인 홍보와 정보 교환에도 주력하고 있다. 또한 우리 모든 식물검역 공무원은 1인당 연 560건이상의 과중한 업무를 수행하면서도 외래 병해충의 국내유입방지를 위한 초병의 자세로 검역 업무에 만전을 기하고 있다.

여백

3 . 총      괄      편  
GENERAL

여백

연도별 수출입 식물 검역 실적  
QUARANTINE RECORD ON EXPORTING AND  
IMPORTING PLANTS



가. 연도별 수출입 식물검역 실적

Quarantine Record on Exporting and Importing Plants.

식 물 명 Plants		단 위 Unit	1981					
			검 사 Inspected		소 독 Disinfected		폐 기(불합격) Destroyed	
			건수 Case	수 량 Quantity	건수 Case	수 량 Quantity	건수 Case	수 량 Quantity
파 종 및 채 식 용 Sowing and Propagative plants	종자류 Seeds	%	4,847	1,253	1,013	187	14	0.316
	묘목류	천개, 1,000pcs	2,202	2,346	244	137	56	42
	Nursery stocks	%	-	-	-	-	-	-
	구근류 Bulbs	천개, 1,000pcs	279	3,272	42	182	17	9
	시 류 Potatoes	"	9	395	-	-	1	0.02
	기 타 Others	"	105	31	9	6	4	0.11
	계 Total	% 천개, 1,000pcs	5,001	2,739	1,026	1,241	21	0.450
파 종 및 채 식 용 이 아닌 것 Others	곡 류 Cereals	%	1,914	7,579,683	171	1,631,533	4	31
	시 류 Potatoes	"	68	122,463	54	107,293	-	-
	과실류 Fruits	"	10,362	22,178	41	411	425	232
	채소류 Vegetables	"	4,409	21,625	11	148	146	292
	목재 및 죽재류 Timbers and Bamboos	천m <sup>3</sup> , 1,000m <sup>3</sup> 천개, 1,000pcs	2,229	5,968	1,366	5,415	-	-
		%	144	25,958	19	451	-	-
	버섯류 Mush rooms	"	2,452	764	5	11	7	4
	섬유류 Fibres	"	211	5,127	104	2,463	1	10
	유료류 Oily plants	천개, 1,000pcs	-	-	-	-	-	-
		%	571	86,732	46	29,190	-	-
	한약재 Raw Medicines	"	2,883	3,879	188	423	2	10
	잡 화 Miscellaneous Goods	% 천m <sup>3</sup> , 1,000m <sup>3</sup>	1,704	131,501	138	38,738	6	27
		천개, 1,000pcs	-	-	-	-	-	-
	계 Total	% 천m <sup>3</sup> , 1,000m <sup>3</sup> 천개, 1,000pcs	24,719	7,999,906	777	1,810,662	591	602
	%	2,229	5,968	1,366	5,415	-	-	
	천개, 1,000pcs	1,806	15,484	406	2,560	1	1	
총 계 Grand Total	%	29,720	8,002,644	1,803	1,811,902	612	602	
	천m <sup>3</sup> , 1,000m <sup>3</sup>	2,229	5,968	1,366	5,415	-	-	
	천개, 1,000pcs	3,566	21,102	692	2,879	74	52	

괄 편  
RAL

1982						1983					
검 사 Inspected		소 득 Disinfected		폐 기(불합격) Destroyed		검 사 Inspected		소 득 Disinfected		폐 기(불합격) Destroyed	
전수 Case	수 량 Quantity	전수 Case	수 량 Quantity	전수 Case	수 량 Quantity	전수 Case	수 량 Quantity	전수 Case	수 량 Quantity	전수 Case	수 량 Quantity
7,642	1,795	2,611	164	6	6.025	5,365	2,875	2,185	150	55	3
2,721	3,575	170	230	43	25	2,405	5,218	558	699	59	28
-	-	-	-	-	-	2	0.009	1	0.002	-	-
233	6,911	26	440	28	50	381	14,261	63	5,642	12	0.1
-	-	-	-	-	-	6	61	2	1	2	60
17	300	-	-	2	2	7	0.4	-	-	-	-
117	33.07	5	5	-	-	138	18	9	1	4	0.5
7,785	3,167.07	2,618	1,207	8	6.225	5,538	2,954.409	2,197	162.002	61	63.5
2,954	10.486	196	670	71	76	2,786	19,479	621	6,341	71	28.1
1,786	6,244,745	134	1,846,413	8	57	1,279	7,421,557	148	1,978,927	12	81
53	74,021	27	61,630	2	1.002	63	159,894	34	112,638	1	0.007
13,717	27,133	30	315	746	295	14,747	27,561	48	712	1,246	113
5,365	28,279	99	2,180	83	508	4,370	35,545	200	2,883	118	809
2,177	6,332.3	1,502	5,945.3	-	-	2,380	6,779	1,819	6,610	-	-
196	5,618	151	10	2	1,000	24	790	-	-	-	-
99	23,128	6	259	-	-	341	22,284	9	250	-	-
1,761	504	6	13,030	6	6	2,727	1,737	6	9	35	55
209	3,766	103	2,141	-	-	254	4,256	118	2,199	4	24
-	-	-	-	-	-	3	34	1	5	-	-
437	55,588	29	10,389.70	-	-	236	21,795	45	11,384	1	0.001
4,036	5,608	469	751	4	8	4,324	5,382	755	699	4	3
1,776	192,614	164	66,534	8	16	1,644	426,004	197	300,765	8	54
28	0.7	28	0.7	-	-	4	0.1	3	0.07	-	-
996	3,976	404	953	3	1.030	1,213	3,711	689	601	1	0.5
29,239	6,655,376	1,067	1,990,624	857	891	30,044	8,126,015	1,560	2,410,466	1,429	1,139
2,205	6,333	1,530	5,945.5	-	-	2,384	6,779	1,822	6,610	-	-
1,192	9,594.548	555	98	-	-	1,240	4,536	690	606	1	1
37,024	6,658,543.07	3,685	1,991,831	865	897	35,582	8,128,969.409	3,757	2,410,618	1,490	1,202.5
2,206	6,333	1,530	5,945.4	-	-	2,384	6,779.01	1,822	6,610.007	-	-
4,146	20,081	751	1,633	74	1,076.030	4,026	24,015	1,311	6,947	72	78.1

1) 수출식물 Exporting plants.

식 물 명 Plants		단 위 Unit	1981					
			검 사 Inspected		소 독 Disinfected		폐 기(불합격) Destroyed	
			건수 Case	수 량 Quantity	건수 Case	수 량 Quantity	건수 Case	수 량 Quantity
파 종 및 재 식 용 Sowing and Propagative plants	종자류 Seeds	%	837	333	100	57	6	0.3
	묘목류 Nursery stocks	천개, 1,000 pcs	137	608	1	0.01	1	40
		%	-	-	-	-	-	-
	구근류 Bulbs	천개, 1,000 pcs	2	0.007	-	-	-	-
		%	-	-	-	-	-	-
	서 류 Potatoes	"	-	-	-	-	-	-
	기 타 Others	"	11	0.134	1	0.038	-	-
계 Total	%	850	334	101	57	6	0.03	
	천개, 1,000 pcs	139	608	1	0.01	1	40	
파 종 및 재 식 용 이 아 닌 것 Others	곡 류 Cereals	%	1,016	643	11	9	1	0.001
	서 류 Potatoes	"	1	0.008	-	-	-	-
	과실류 Fruits	"	1,306	15,708	20	197	12	138
	채소류 Vegetables	"	3,754	16,773	-	-	19	251
	목재 및 죽재류 Timbers and Bamboos	천m <sup>3</sup> , 1,000m <sup>3</sup>	446	132	195	2	-	-
		%	4	10	-	-	-	-
		천개, 1,000 pcs	-	-	-	-	-	-
	버섯류 Mushrooms	%	2,424	741	1	0.15	7	4
	섬유류 Fibres	%	16	710	-	-	1	10
		천개, 1,000 pcs	-	-	-	-	-	-
	유료류 Oily plants	%	251	585	-	-	-	-
	한약재 Raw Medicines	"	108	81	-	-	1	3
	잡 화 Miscellaneous Goods	%	1,020	43,757	81	228	6	27
		천개, 1,000 pcs	946	10,051	281	2,547	1	1
	천m <sup>3</sup> , 1,000 m <sup>3</sup>	-	-	-	-	-	-	
계 Total	%	9,900	79,009	113	434	47	430	
	천m <sup>3</sup> , 1,000m <sup>3</sup>	446	132	195	2	-	-	
	천개, 1,000 pcs	1,084	15,484	406	2,560	1	1	
총 계 Grand Total		%	10,750	79,342	214	491	53	430
	천m <sup>3</sup> , 1,000m <sup>3</sup>	446	132	195	2	-	-	
	천개, 1,000 pcs	1,223	16,092	407	2,560	2	41	

1982						1983					
검 사 Inspected		소 독 Disinfected		폐 기 (불합격) Destroyed		검 사 Inspected		소 독 Disinfected		폐 기 (불합격) Destroyed	
진수 Case	수 량 Quantity	진수 Case	수 량 Quantity	진수 Case	수 량 Quantity	진수 Case	수 량 Quantity	진수 Case	수 량 Quantity	진수 Case	수 량 Quantity
776	506	78	47	1	6	547	972	69	118	1	3
244	1,213	1	8	-	-	149	1,137	-	-	-	-
-	-	-	-	-	-	1	0.007	-	-	-	-
4	1	-	-	-	-	-	-	-	-	-	-
-	-	-	-	-	-	3	60	-	-	2	60
-	-	-	-	-	-	-	-	-	-	-	-
13	0.07	-	-	-	-	4	0.012	-	-	-	-
789	506	78	47	1	6	555	1,032.019	69	118	3	63
248	1,214	1	8	-	-	149	1,137	-	-	-	-
1,215	798	13	10	6	5	643	677	16	23	10	66
16	8	-	-	1	1	11	5	-	-	-	-
1,415	18,231	12	148	14	146	1,486	15,506	30	258	5	41
4,182	14,778	7	45	32	215	3,478	28,888	1	22	68	496
222	107.3	68	0.03	-	-	156	65	12	0.07	-	-
7	10	-	-	-	-	10	47	-	-	-	-
-	-	-	-	-	-	24	790	-	-	-	-
1,731	481	1	0.03	6	6	2,631	1,664	1	1	35	55
15	86	-	-	-	-	17	101	-	-	4	24
-	-	-	-	-	-	3	34	1	5	-	-
239	5,622	2	0.7	-	-	93	603	3	0.7	-	-
174	144	1	10	4	8	78	68	-	-	-	-
996	34,008	102	1,423	8	16	845	30,606	86	2,261	5	45
994	3,976	401	953	1	1	1,213	3,711	689	601	1	0.5
-	-	-	-	-	-	4	0.1	3	0.007	-	-
9,990	74,167	138	1,637	71	397	9,292	78,164	137	2,566.7	127	727
250	108	96	0.4	-	-	160	65.1	15	0.07	-	-
1,190	9,594	555	963	2	1,001	1,240	4,536	690	606	1	0.5
10,779	74,673	216	1,684	72	403	9,847	79,195.019	206	2,683.7	130	790
250	108	96	0.04	-	-	160	65.1	15	0.077	-	-
1,438	10,808	556	971	2	1,001	1,389	5,673	690	606	1	0.5

2) 수입 식물 Importing plants.

식 물 명 Plants		단 위 Unit	1981					
			검 사 Inspected		소 독 Disinfected		폐 기(불합격) Destroyed	
			건수 Case	수 량 Quantity	건수 Case	수 량 Quantity	건수 Case	수 량 Quantity
과 종 및 재 식 용 품  Sowing and Propagative plants	종자류 Seeds	%	4,010	920	913	130	8	0.016
	묘목류 Nursery stocks	천개, 1,000pcs	2,066	1,763	243	137	55	2
		%	-	-	-	-	-	-
	구근류 Bulbs	천개, 1,000pcs	277	3,272	42	182	17	9
		%	38	1,058	4	1,050	2	0.06
	식물류 Potatoes	%	9	395	-	-	1	0.02
기타 Others	"	94	31	8	6	4	0.11	
	계 Total	%	4,151	2,405	925	1,184	15	0.15
		천개, 1,000pcs	2,342	5,010	285	319	72	11
과 종 및 재 식 용 이 아 닌 것  Others	곡류 Cereals	%	898	7579,040	160	1,631,524	3	31
	식물류 Potatoes	"	67	122,463	54	107,293	-	-
	과실류 Fruits	"	9,056	6,470	21	214	413	94
	채소류 Vegetables	"	655	4,852	11	148	127	41
	목재 및 죽재류 Timbers and Bamboos	천 $m^3$ , 1,000 $m^3$ 천개, 1,000pcs	1,783 1	5,836 0,019	1,171 -	5,413 -	- -	- -
		%	140	25,948	19	451	-	-
	버섯류 Mushrooms	"	28	23	4	11	-	-
	섬유류 Fibres	"	195	4,417	104	2,463	-	-
	유묘류 City plants	"	320	86,147	46	29,190	-	-
	한약재 Raw Medicines	"	2,775	3,798	188	423	1	7
	잡화 Miscellaneous Goods	" 천 $m^3$ , 1,000 $m^3$ 천개, 1,000pcs	685 -	87,744 -	57 -	38,150 -	- -	- -
		%	14,819	7,920,897	664	1,810,228	544	172
		계 Total	천 $m^3$ , 1,000 $m^3$ 천개, 1,000pcs	1,783 1	5,836 0.019	1,171 -	5,413 -	- -
총 계 Grand Total		%	18,970	7,923,302	1,589	1,811,411	589	172
		천 $m^3$ , 1,000 $m^3$ 천개, 1,000 pcs	1,783 2,343	5,836 5,010	1,171 285	5,413 319	- 72	- 11

1982						1983					
검 사 Inspected		소 독 Disinfected		폐 기 (불합격) Destroyed		검 사 Inspected		소 독 Disinfected		폐 기 (불합격) Destroyed	
전수 Case	수 량 Quantity	전수 Case	수 량 Quantity	전수 Case	수 량 Quantity	전수 Case	수 량 Quantity	전수 Case	수 량 Quantity	전수 Case	수 량 Quantity
6,866	1,289	2,533	117	5	0.025	4,818	1,904	2,116	32	54	0.3
2,477	2,362	160	222	43	25	2,256	4,081	558	699	59	28
-	-	-	-	-	-	1	0.001	1	0.001	-	-
229	6,910	26	440	28	50	381	14,261	63	5,642	12	0.1
9	1,039	2	1,038	-	-	3	1	2	1	-	-
17	300	-	-	2	0.003	7	0.4	-	-	-	-
104	33	5	5	-	-	154	18	9	1	4	0.5
<b>6,996</b>	<b>2,861</b>	<b>2,540</b>	<b>1,160</b>	<b>7</b>	<b>0.028</b>	<b>4,983</b>	<b>1,923.401</b>	<b>2,128</b>	<b>34.001</b>	<b>58</b>	<b>0.8</b>
<b>2,706</b>	<b>9,272</b>	<b>196</b>	<b>662</b>	<b>71</b>	<b>75</b>	<b>2,637</b>	<b>18,342</b>	<b>621</b>	<b>6,341</b>	<b>71</b>	<b>28</b>
571	6,243,947	121	1,846,403	2	52	636	7,420,880	132	1,978,905	2	15
37	74,013	27	61,630	1	0.002	52	159,889	34	112,638	1	0.001
12,302	8,902	18	167	732	149	13,261	12,055	18	454	1,241	72
1,183	13,501	92	2,135	51	293	892	6,657	199	2,861	50	313
1,955	6,225	1,434	5,945	-	-	2,224	6,714	1,807	6,610	-	-
-	-	-	-	-	-	-	-	-	-	-	-
92	23,118	6	259	-	-	331	22,237	9	250	-	-
30	23	5	13	-	-	96	73	5	8	-	-
194	3,680	103	2,141	-	-	237	4,155	118	2,199	-	-
198	49,961	27	10,389	-	-	202	21,192	42	11,384	1	0.001
3,862	5,459	468	741	-	-	4,246	5,314	755	699	4	3
780	158,606	62	65,111	-	-	799	395,398	111	298,502	3	8
-	-	-	-	-	-	-	-	-	-	-	-
2	0.148	-	-	1	0.030	-	-	-	-	-	-
<b>19,249</b>	<b>6,581,209</b>	<b>929</b>	<b>1,988,987</b>	<b>786</b>	<b>494</b>	<b>20,752</b>	<b>8,047,850</b>	<b>1,428</b>	<b>2,407,900</b>	<b>1,302</b>	<b>411.002</b>
<b>1,995</b>	<b>6,225</b>	<b>1,434</b>	<b>5,945</b>	<b>-</b>	<b>-</b>	<b>2,224</b>	<b>6,714</b>	<b>1,807</b>	<b>6,610</b>	<b>-</b>	<b>-</b>
<b>2</b>	<b>0.548</b>	<b>-</b>	<b>-</b>	<b>1</b>	<b>0.030</b>	<b>-</b>	<b>-</b>	<b>-</b>	<b>-</b>	<b>-</b>	<b>-</b>
<b>26,245</b>	<b>6,583,870</b>	<b>3,469</b>	<b>1,990,147</b>	<b>793</b>	<b>494</b>	<b>25,735</b>	<b>8,049,773.401</b>	<b>3,551</b>	<b>2,407,934.001</b>	<b>1,360</b>	<b>411.802</b>
<b>1,955</b>	<b>6,225</b>	<b>1,434</b>	<b>5,945</b>	<b>-</b>	<b>-</b>	<b>2,224</b>	<b>6,714</b>	<b>1,807</b>	<b>6,610</b>	<b>-</b>	<b>-</b>
<b>2,708</b>	<b>9,274.548</b>	<b>196</b>	<b>662</b>	<b>72</b>	<b>75.030</b>	<b>2,637</b>	<b>18,342</b>	<b>621</b>	<b>6,341</b>	<b>71</b>	<b>28</b>

나. 1983년도 수출입 식물 검역실적

Quarantine Record on Exporting and Importing Plants in 1983.

식물명 Plants		단위 Unit	수증			
			검사 (Inspected)		소독 (Disinfected)	
			건수 Case	수량 Quantity	건수 Case	수량 Quantity
파종 및 재식용 Sowing and Propagative plants	종자류 Seeds	%	547	971	69	118
	묘목류 Nursery stocks	천개, 1,000pcs	149	1,137	-	-
		%	1	0.007	-	-
	구근류 Bulbs	천개, 1,000pcs	-	-	-	-
		%	3	60	-	-
	서류 Potatoes	"	-	-	-	-
	기타 Others	"	4	0.012	-	-
	계 Total	%	555	1,032.019	69	118
		천개, 1,000pcs	149	1,137	-	-
파종 및 재식용 이외 Others	곡류 Cereals	%	643	676	16	23
	서류 Potatoes	"	11	5	-	-
	과실류 Fruits	"	1,486	15,506	30	258
	목재 및 죽재류 Timbers and Bamboos	천m <sup>3</sup> , 1,000m <sup>3</sup>	156	65	12	0.07
		천개, 1,000pcs	24	790	-	-
		%	10	47	-	-
	버섯류 Mushrooms	"	2,631	1,664	1	1
	섬유류 Fibres	"	17	101	-	-
		천개, 1,000pcs	3	34	1	5
	유료류 Oily Plants	%	93	603	3	0.7
	한약재 Raw Medicines	"	78	68	-	-
	기타 Others	%	845	30,096	86	2,261
		천m <sup>3</sup> , 1,000m <sup>3</sup>	4	0.1	3	0.007
	천개, 1,000pcs	1,213	3,711	689	601	
	계 Total	%	9,292	78,164	137	2,565
		천m <sup>3</sup> , 1,000m <sup>3</sup>	160	65	15	0.07
		천개, 1,000pcs	1,240	4,536	690	606
총계 Grand Total		%	9,847	79,196.019	206	2,683.7
		천m <sup>3</sup> , 1,000m <sup>3</sup>	160	65.1	15	0.077
		천개, 1,000pcs	1,389	5,673	690	606

(Export)		수 입 (Import)					
불 합 격 (Rejected)		검 사 (Inspected)		소 독 (Disinfected)		불 합 격 (Rejected)	
건수 Case	수 량 Quantity	건수 Case	수 량 Quantity	건수 Case	수 량 Quantity	건수 Case	수 량 Quantity
1	3	4,818	1,904	2,116	32	54	0.3
-	-	2,256	4,081	558	699	59	28
-	-	1	0.001	1	0.001	-	-
-	-	381	14,261	63	5,642	12	0.1
2	60	3	1	2	1	-	-
-	-	7	0.4	-	-	-	-
-	-	154	18	9	1	4	0.5
3	63	4,983	1,923.401	2,128	34.001	58	0.8
-	-	2,637	18,343	621	6,341	71	28
10	66	636	7,420,880	132	1,978,905	2	15
-	-	52	159,889	34	112,638	1	0.001
5	41	13,261	12,055	18	454	1,241	72
-	-	2,224	6,714	1,807	6,610	-	-
-	-	-	-	-	-	-	-
-	-	331	22,237	9	250	-	-
36	55	96	73	5	8	-	-
4	24	237	4,155	118	2,199	-	-
-	-	-	-	-	-	-	-
-	-	202	21,192	42	11,384	1	0.001
-	-	4,246	5,314	755	699	4	3
5	45	799	395,398	111	298,502	3	8
-	-	-	-	-	-	-	-
1	0.5	-	-	-	-	-	-
127	727	20,752	8,047,850	1,453	2,407,900	1,302	424.002
-	-	2,224	6,714	1,807	6,610	-	-
1	0.5	-	-	-	-	-	-
130	790	25,735	8,049,773.401	3,551	2,407,934	1,360	412.002
-	-	2,224	6,714	1,807	6,610	-	-
1	0.5	2,637	18,343	621	6,341	71	28



다. 수출식물 검역실적  
**Quarantine Record on Exporting Plants**

1) 월 별 By month

월 별 Months	검 사 (Inspected)							소		
	총건수 Total case	* 곡류특용과채류등 kg		** 목 재 류 m		*** 묘목, 구근, 기타 개 Pcs		총건수 Total case	* 곡류특용과채류등 kg	
		건수 Case	수 량 Quantity	건수 Case	수 량 Quantity	건수 Case	수 량 Quantity		건수 Case	수 량 Quantity
1월 Jan.	673	563	5,768,626	10	2,798	100	732,564	56	13	16,652
2월 Feb.	559	457	6,918,752	16	2,697	86	576,973	47	12	110,742
3월 Mar.	562	444	6,355,499	14	7,256	104	142,185	51	3	48,550
4월 Apr.	713	559	2,413,392	16	5,430	138	585,111	80	5	110,606
5월 May	726	564	2,033,777	29	13,777	133	615,266	64	8	110,723
6월 Jun	770	646	5,013,063	9	2,573	115	829,452	66	14	96,213
7월 Jul.	942	806	11,875,236	11	3,694	107	365,125	66	10	382,435
8월 Aug.	942	819	9,160,206	14	6,080	109	267,408	99	39	472,132
9월 Sep.	1,940	1,807	7,504,640	12	4,166	121	264,994	84	14	230,503
10월 Oct.	1,888	1,762	10,613,116	9	2,307	117	286,585	86	31	444,359
11월 Nov.	876	732	5,755,687	4	649	140	446,221	123	25	-
12월 Dec.	823	688	5,783,765	16	13,789	119	561,417	89	32	480,323
계 Total	11,396	9,847	79,195,756	160	65,216	1,389	5,673,301	911	206	2,683,061

\* Cereals and Fruits etc.

\*\* Woods

\*\*\* Seedlings and bulbe etc.

독 (Disinfected)				폐 기 (Distroyed)							
** 목 재 류		*** 목, 구근, 기타		총전수 Total case	* 곡류특용피채류등 kg		** 목 재 류		*** 목, 구근, 기타		
전수 Case	수 량 Quantity	전수 Case	수 량 Quantity		전수 Case	수 량 Quantity	전수 Case	수 량 Quantity	전수 Case	수 량 Quantity	
-	-	43	8,903	1	1	2,050	-	-	-	-	
2	6	33	43,724	3	3	8,481	-	-	-	-	
1	2	47	32,480	5	5	10,021	-	-	-	-	
3	19	72	7,564	18	18	6,811	-	-	-	-	
4	40	52	61,588	15	15	32,917	-	-	-	-	
		52	25,887	14	14	10,182	-	-	-	-	
3	9	53	236,191	32	31	316,151	-	-	1	530	
1	0.160	59	87,610	14	14	187,806	-	-	-	-	
-	-	70	42,274	18	18	160,977	-	-	-	-	
1	2	54	38,729	4	4	8,396	-	-	-	-	
-	-	98	13,334	5	5	20,738	-	-	-	-	
-	-	57	7,227	2	2	25,840	-	-	-	-	
15	78.160	690	605,511	131	130	790,370	-	-	1	550	

2) 검역지별 By the port of entry

검역지역 port of entry	검 사 (Inspected)						소			
	총건수 Total case	* 품류특용과채류등 kg		** 목 재 류 개		*** 요목, 구근, 기타 개 Pcs		총건수 Total case	* 품류특용과채류등 kg	
		건수 Case	수 량 Quantity	건수 Case	수 량 Quantity	건수 Case	수 량 Quantity		건수 Case	수 량 Quantity
인 천 항 Inch'on port	501	266	372,223	64	38,093	171	769,004	140	16	11,850
인천우체국 Inch'on post office	-	-	-	-	-	-	-	-	-	-
기 타 Others	334	293	855,248	-	-	41	42,648	67	5	14,532
계 Total	835	559	1,227,471	64	38,093	212	811,652	207	21	26,382
부 산 항 Pusan port	1,773	1,373	9,208,536	31	9,545	369	171,972	358	22	226,526
부산우체국 Pusan post office	2	2	16	-	-	-	-	-	-	-
울 산 항 Ulsan port	52	-	-	43	11,892	9	2,387	9	-	-
기 타 Others	32	-	-	-	-	32	720	32	-	-
김 해 공 항 Kimhae Airport	677	642	766,942	-	-	35	34,656	6	4	208,000
기 타 Others	31	15	152,337	-	-	16	15,771	14	-	-
마 산 항 Masan port	462	385	6,727,595	19	19	58	39,551	52	8	95,708
마산우체국 Masan post office	-	-	-	-	-	-	-	-	-	-
삼 천 포 항 Samcheonpo port	-	-	-	-	-	-	-	-	-	-
진 해 항 Chinhae port	-	-	-	-	-	-	-	-	-	-
충 무 항 Chungmu post	-	-	-	-	-	-	-	-	-	-
기 타 Others	-	-	-	-	-	-	-	-	-	-
대 구 시 Daegu city	384	384	7,254,729	-	-	-	-	-	-	-
대구우체국 Daegu post office	-	-	-	-	-	-	-	-	-	-

독 (Disinfected)				불 합 격 (Rejected)						
** 복 재 류 m'		*** 묘목, 구근, 기타 개 Pcs		총건수 Total case	* 곡류특용과채류등 kg		** 목 재 류 m'		*** 묘목, 구근, 기타 개 Pcs	
건수 Case	수 량 Quantity	건수 Case	수 량 Quantity		건수 Case	수 량 Quantity	건수 Case	수 량 Quantity	건수 Case	수 량 Quantity
-	-	124	23,371	-	-	-	-	-	-	-
-	-	-	-	-	-	-	-	-	-	-
-	-	62	11,944	-	-	-	-	-	-	-
-	-	166	35,315	-	-	-	-	-	-	-
-	-	336	42,851	102	101	524,050	-	-	1	550
-	-	-	-	-	-	-	-	-	-	-
-	-	9	2,387	-	-	-	-	-	-	-
-	-	32	720	-	-	-	-	-	-	-
-	-	2	2	2	2	40	-	-	-	-
-	-	14	271	-	-	-	-	-	-	-
15	78	29	4,791	-	-	-	-	-	-	-
-	-	-	-	-	-	-	-	-	-	-
-	-	-	-	-	-	-	-	-	-	-
-	-	-	-	-	-	-	-	-	-	-
-	-	-	-	-	-	-	-	-	-	-
-	-	-	-	-	-	-	-	-	-	-
-	-	-	-	-	-	-	-	-	-	-
-	-	-	-	4	4	55,340	-	-	-	-
-	-	-	-	-	-	-	-	-	-	-

검역 지역 Port of entry	검 사 (Inspected)							소		
	총건수 Total case	* 곡류, 특용과채류 등 kg		** 목 재 류 mt		*** 묘목, 구근, 기타 개 Pcs		총건수 Total case	* 곡류, 특용과채류 등 kg	
		건수 Case	수 량 Quantity	건수 Case	수 량 Quantity	건수 Case	수 량 Quantity		건수 Case	수 량 Quantity
포 함 항 Pohang port	6	6	55,000	-	-	-	-	-	-	-
기 타 Others	881	843	20,022,234	-	-	38	83,330	5	5	56,250
계 Total	4,300	3,660	44,187,389	93	21,628	557	348,387	476	39	586,484
김 포 공 항 Kimpo Airport	2,366	2,171	511,268	-	-	195	2,332,559	9	-	-
서울국제우체국 Seoul post office	33	33	227	-	-	-	-	-	-	-
기 타 Others	-	-	-	-	-	-	-	-	-	-
서 울 시 Seoul city	1,822	1,773	2,625,197	1	31	48	771,217	127	97	149,269
계 Total	4,221	3,977	3,136,692	1	31	243	3,103,776	136	97	149,269
군 산 항 Kunsan port	20	20	490,000	-	-	-	-	-	-	-
군산우체국 Kunsan post office	-	-	-	-	-	-	-	-	-	-
기 타 Others	301	182	3,998,436	2	5,464	117	424,640	70	37	1,685,176
대 전 시 Daejeon city	21	21	88,194	-	-	-	-	-	-	-
대전우체국 Daejeon post office	-	-	-	-	-	-	-	-	-	-
기 타 Others	386	143	10,230,610	-	-	243	938,039	6	1	24,000
광 주 시 Kwangju city	62	62	1,993,095	-	-	-	-	1	1	10,000
광주우체국 Kwangju city	-	-	-	-	-	-	-	-	-	-
목 포 항 Mog po port	27	22	513,250	-	-	5	6,300	-	-	-
여 수 항 Yeosu port	37	37	628,630	-	-	-	-	-	-	-

독 (Disinfected)				불 합 격 (Rejected)							
** 목 재 류 ㎡		*** 묘목, 구근, 기타 개 Pcs		총건수 Total case	* 곡류특용과채류등 kg		** 목 재 류 ㎡		*** 묘목, 구근, 기타 개 Pcs		
건수 Case	수 량 Quantity	건수 Case	수 량 Quantity		건수 Case	수 량 Quantity	건수 Case	수 량 Quantity	건수 Case	수 량 Quantity	
-	-	-	-	1	1	5,000	-	-	-	-	
-	-	-	-	5	5	85,000	-	-	-	-	
15	78	422	51,022	114	113	669,430	-	-	1	550	
-	-	9	205,038	8	8	7,726	-	-	-	-	
-	-	-	-	-	-	-	-	-	-	-	
-	-	-	-	-	-	-	-	-	-	-	
-	-	30	15,580	-	-	-	-	-	-	-	
-	-	39	220,618	8	8	7,726	-	-	-	-	
-	-	-	-	-	-	-	-	-	-	-	
-	-	-	-	-	-	-	-	-	-	-	
-	-	33	265,636	-	-	-	-	-	-	-	
-	-	-	-	-	-	-	-	-	-	-	
-	-	5	19,004	-	-	-	-	-	-	-	
-	-	-	-	-	-	-	-	-	-	-	
-	-	-	-	-	-	-	-	-	-	-	
-	-	-	-	-	-	-	-	-	-	-	
-	-	-	-	-	-	-	-	-	-	-	
-	-	-	-	-	-	-	-	-	-	-	

검역 지역 Port of entry	검 사 (Inspected)							소		
	총진수 Total case	* 곡류특용과채류등 kg		** 목 재 류 m <sup>3</sup>		*** 묘목, 구근, 기타 개 Pcs		총진수 Total case	* 곡류특용과채류등 kg	
		건수 Case	수 량 Quantity	건수 Case	수 량 Quantity	건수 Case	수 량 Quantity		건수 Case	수 량 Quantity
기 Others 타	-	-	-	-	-	-	-	-	-	-
청 주 시 Chungju city	104	98	283,181	-	-	6	14,476	13	8	2,190
기 Others 타	136	135	11,995,753	-	-	1	22,000	2	2	199,560
계 Total	1,094	720	30,221,149	2	5,464	372	1,405,456	92	49	1,920,926
제 주 항 Cheju port	24	24	418,065	-	-	-	-	-	-	-
제 주 공 항 Cheju Airport	922	917	4,993	-	-	5	4,031	-	-	-
제 주 우 체 국 Cheju post office	-	-	-	-	-	-	-	-	-	-
계 Total	946	941	433,058	-	-	5	4,031	-	-	-
총 계 Grand Total	11,396	9,847	79,195,759	180	65,216	1,389	5,673,301	911	206	2,683,061

\* Cereals and Fruits etc

\*\* Woods

\*\*\* Seedlings and bulbs etc

독 (Disinfected)				불 합 격 (Rejected)						
** 목 재 류 m <sup>3</sup>		*** 목, 구근, 기타 개 Pcs		총건수 Total case	* 곡류특용과채류등 kg		** 목 재 류 m <sup>3</sup>		*** 목, 구근, 기타 개 Pcs	
건수 Case	수 량 Quantity	건수 Case	수 량 Quantity		건수 Case	수 량 Quantity	건수 Case	수 량 Quantity	건수 Case	수 량 Quantity
-	-	-	-	-	-	-	-	-	-	-
-	-	5	13,916	-	-	-	-	-	-	-
-	-	-	-	2	2	60,000	-	-	-	-
-	-	43	298,556	2	2	60,000	-	-	-	-
-	-	-	-	3	3	53,200	-	-	-	-
-	-	-	-	4	4	14	-	-	-	-
-	-	-	-	-	-	-	-	-	-	-
-	-	-	-	7	7	53,214	-	-	-	-
15	78.160	690	605,511	131	130	790,370	-	-	1	550



3) 국 적 별 By country

국 가 Country		검 사 (Inspected)			
		건 수 Case	* 약품, 특용, 과학류 등 kg	** 목재류 mt	*** 요목, 구근, 기타 개 pcs
그리스	Greece	2	420	-	-
나이지리아	Nigeria	51	8,733	-	-
남아프리카공화국	Rep of south Africa	9	705	-	-
남예멘	South yemen	1	136,000	-	-
네덜란드	Netherlands	40	1,130,297	-	315,194
네팔	Nepal	2	45	-	-
뉴질랜드	New zealand	37	140,717	9	1,933
덴마크	Denmark	2	156	-	-
도미니카	Dominican	1	39,389	-	-
리비아	Libya	145	382,184	23,751	30,000
말레이시아	Malaysia	84	228,985	-	-
멕시코	Mexico	2	0.03	-	-
모리셔스	Mauritius	1	36	-	6
미국	U.S.A	1,198	6,857,567	-	231,625
바레인	Bahrein	64	35,417	-	-
방글라데쉬	Bangladesh	29	25,066	-	-
벨기에	Belgium	21	345,911	-	-
볼리비아	Bolivia	8	4	-	28
불가리아	Bulgria	1	50	-	-
브루나이	Brunei	4	384	-	-
사우디아라비아	Saudi Arabia	572	472,238	22,574	83,191
서독	West Germany	200	4,397,843	-	9
서사모아	Western Samoa	4	10,184	-	-
솔로몬	Solomon	1	180	-	-
수단	Sudan	20	2,590	-	-
스리랑카	Srilanka	2	210	-	-
스위스	Switzerland	2	6	-	-
스웨덴	Sweden	23	865,190	-	-
스페인	Spain	42	45,023	-	-
싱가폴	Singapore	298	2,153,826	-	25
아랍도후국연합	United Arab Emirates	49	20,874	600	-
아르헨티나	Argentina	1	20	-	-

소        목 (Disinfected)				불    합    격 (Rejected)			
건 수 Case	* 곡류, 특용, 과채류등 kg	** 목재류 m <sup>3</sup>	*** 묘목, 구근, 기타 개 pcs	건 수 Case	* 곡류, 특용, 과채류등 kg	** 목재류 m <sup>3</sup>	*** 묘목, 구근, 기타 개 pcs
-	-	-	-	-	-	-	-
-	-	-	-	-	-	-	-
-	-	-	-	-	-	-	-
-	-	-	-	-	-	-	-
-	-	-	-	1	360	-	-
-	-	-	-	-	-	-	-
25	-	9	433	-	-	-	-
-	-	-	-	-	-	-	-
-	-	-	-	7	14,030	-	-
-	-	-	-	6	5,800	-	-
-	-	-	-	-	-	-	-
-	-	-	-	-	-	-	-
29	240,834	-	169,783	7	9,578	-	-
2	1,000	-	-	4	590	-	-
28	24,966	-	-	-	-	-	-
-	-	-	-	-	-	-	-
-	-	-	-	-	-	-	-
-	-	-	-	-	-	-	-
-	-	-	-	-	-	-	-
15	52,493	-	36	3	700	-	-
1	3,060	-	-	-	-	-	-
-	-	-	-	-	-	-	-
1	180	-	-	-	-	-	-
-	-	-	-	-	-	-	-
-	-	-	-	-	-	-	-
-	-	-	-	-	-	-	-
-	-	-	-	1	450	-	-
1	-	-	2	2	13,500	-	-
-	-	-	-	-	-	-	-
-	-	-	-	-	-	-	-

국 가 Country		검 사 (Inspected)			
		건 수 Case	* 곡류, 특용과채류등 kg	** 목재류 mt	*** 묘목, 구근, 기타 개 pcs
아일랜드	Ireland	23	741,838	-	-
에집트	Egypt	7	-	3,390	72,844
영 국	United Kingdom	95	4,435,026	-	4,809
예 멘	Yemen	9	4,430	6	-
오스트레일리아	Australia	777	722,653	338	77,570
오스트리아	Austria	15	725,187	-	-
요르단	Yordan	1	300	-	-
우루구아이	Uruguay	2	4	-	-
이라크	Iraq	132	329,482	13,986	296,000
이 란	Iran	12	7,770	336	2,500
이탈리아	Italy	38	2,351,792	-	5,000
인도네시아	Indonesia	17	69,756	-	700,000
인디아	India	4	-	-	9
일 본	Japan	6,183	38,893,857	112	3,540,317
중앙아프리카	Central Africa Republic	1	2	-	-
중화민국	R.O.C	247	5,437,263	-	297,025
칠 레	Chile	3	172	-	-
캐나다	Canada	108	145,999	-	5,010
카타르	Qatar	9	5,944	-	-
케냐	Kenya	1	250	-	-
쿠웨이트	Kuwait	126	121,938	-	-
타이	Thailand	70	551,293	-	743
파나마	Panama	3	5,505	-	-
파라과아이	Paraguay	1	180	-	-
파키스탄	Pakistan	14	77,630	-	-
파푸아뉴기니아	Papua New Guinea	27	1,314	-	-
포르투갈	Portugal	4	429,400	-	-
프랑스	France	47	384,401	-	-
핀란드	Finland	2	107,550	-	-
필리핀	Philippines	36	871,997	-	-
홍콩	Hong Kong	465	5,472,501	-	9,463
총 계 (64 개국)	Total	11,396	79,195,759.03	65,216	5,673,301

\* Cereals and Fruits etc

\*\* Woods

\*\*\* Seedlings and bulbs etc

소 독 (Disinfected)				불 합 격 (Rejected)			
건 수 Case	* 곡류, 특용, 과채류 등 kg	** 목재 류	*** 묘목, 구근, 기타	건 수 Case	* 곡류, 특용, 과채류 등	** 목재 류	*** 묘목, 구근, 기타
-	-	-	-	-	-	-	-
-	-	-	-	-	-	-	-
1	-	-	4,808	-	-	-	-
-	-	-	-	-	-	-	-
666	8,032	69	72,272	-	-	-	-
-	-	-	-	-	-	-	-
-	-	-	-	-	-	-	-
-	-	-	-	-	-	-	-
-	-	-	-	1	71,400	-	-
-	-	-	-	-	-	-	-
-	-	-	-	-	-	-	-
-	-	-	-	-	-	-	-
115	2,288,713	-	353,154	49	441,630	-	550
-	-	-	-	-	-	-	-
2	35,350	-	-	11	178,871	-	-
-	-	-	-	-	-	-	-
3	6,752	-	5,000	-	-	-	-
-	-	-	-	-	-	-	-
-	-	-	-	-	-	-	-
-	-	-	-	-	-	-	-
15	11,670	-	-	-	-	-	-
-	-	-	-	2	480	-	-
-	-	-	-	-	-	-	-
4	4,497	-	-	-	-	-	-
-	-	-	-	-	-	-	-
-	-	-	-	-	-	-	-
1	1,005	-	-	-	-	-	-
-	-	-	-	-	-	-	-
-	-	-	-	-	-	-	-
-	-	-	-	36	48,580	-	-
911	2,683,061	78	605,511	130	790,370	-	550

라. 수입식물 검역 실적  
Quarantine Record on Importing Plants

1) 월 별 By month

월 별 Months	검 사 (Inspected)							소		
	총건수 Total case	* 곡류특용과채류등 kg		** 목 재 류 ㎥		*** 구근,기타 개 Pcs		총건수 Total case	* 곡류특용과채류등 kg	
		건수 Case	수 량 Quantity	건수 Case	수 량 Quantity	건수 Case	수 량 Quantity		건수 Case	수 량 Quantity
1월 Jan.	2,556	2,269	537,778,364	169	575,637	118	296,131	319	161	142,746,072
2월 Feb.	3,109	2,725	370,679,832	149	384,196	235	742,849	310	181	17,381,225
3월 Mar.	4,079	3,508	778,703,232	211	558,060	360	1,687,369	468	268	167,735,386
4월 Apr.	3,445	2,832	518,322,068	189	508,742	424	1,016,120	472	231	102,146,631
5월 May.	2,736	2,275	838,425,886	186	680,230	275	1,967,944	479	266	210,711,312
6월 Jun.	2,180	1,787	670,668,480	208	609,963	185	553,184	598	373	332,778,258
7월 Jul.	1,851	1,543	680,701,662	182	579,137	126	914,172	517	346	260,089,560
8월 Aug.	1,941	1,645	757,938,238	188	552,615	108	2,777,266	637	463	242,121,710
9월 Sep.	2,085	1,750	682,174,722	157	537,218	188	4,002,583	556	395	302,764,708
10월 Oct.	1,841	1,438	646,725,700	211	608,853	192	1,763,764	372	151	270,340,304
11월 Nov.	2,205	1,817	669,282,863	186	532,447	202	719,031	536	338	85,138,008
12월 Dec.	2,558	2,146	928,412,996	188	586,454	224	1,902,171	715	378	274,007,732
계 Total	30,596	25,735	8,040,773,350	2,224	6,713,572	2,637	18,342,694	5,979	3,551	2,407,934,900

\* Cereals and Fruits etc

\*\* Woods

\*\*\* Seedlings and bulbs etc

독 (Disinfected)				폐 기 (Destroyed)							
** 목 재 류 m		*** 묘목, 구근, 기타 개 Pcs		총진수 Total case	* 곡류특용과채류등 kg		** 목 재 류 m		*** 묘목, 구근, 기타 개 Pcs		
전수 Case	수 량 Quantity	전수 Case	수 량 Quantity		전수 Case	수 량 Quantity	전수 Case	수 량 Quantity	전수 Case	수 량 Quantity	
131	58,525	27	11,581	143	142	52,062	-	-	1	5	
104	374,561	25	40,820	125	117	94,021	-	-	8	288	
157	553,170	43	685,550	200	185	7,314	-	-	15	174	
150	503,019	91	163,868	191	179	8,269	-	-	12	6,076	
148	649,454	65	90,207	128	115	7,297	-	-	13	921	
181	606,608	44	169,372	117	116	38,051	-	-	1	455	
157	577,374	14	435,487	111	110	156,608	-	-	1	2	
157	550,663	17	1,562,259	69	68	14,400	-	-	1	2,240	
133	535,602	28	931,573	70	67	15,265	-	-	3	17,300	
184	607,020	37	814,036	51	48	111	-	-	3	11	
146	499,286	52	61,483	75	70	722	-	-	5	138	
159	583,298	178	1,375,375	151	143	18,489	-	-	8	64	
1,807	6,609,580	621	6,341,611	1,431	1,360	412,609	-	-	71	27,674	

2) 검역지별 By the port of entry

검역지별 port of entry	검 사 (Inspected)						소			
	총건수 Total case	* 곡류특용과채류등 kg		** 목 재 류 mt		*** 요목, 구근, 기타 개 Pcs		총건수 Total case	* 곡류특용과채류등 kg	
		건수 Case	수량 Quantity	건수 Case	수량 Quantity	건수 Case	수량 Quantity		건수 Case	수량 Quantity
인 천 항 Inchon port	1,799	580	5,433,477,543	1,214	4,065,215	5	39,700	1,225	140	1,473,322,142
인 천 우 체 국 Inchon post office	16	16	6	-	-	-	-	16	16	6
기 타 Others	-	-	-	-	-	-	-	-	-	-
계 Total	1,815	596	5,433,477,549	1,214	4,065,215	5	39,700	1,241	156	1,473,322,148
부 산 항 Pusan port	8,891	7,669	2,050,316,379	777	1,576,030	445	12,352,567	1,939	1,239	679,979,709
부 산 우 체 국 Pusan post office	771	717	464	-	-	54	2,714	269	235	107
울 산 항 Ulsan port	15	-	-	15	92,287	-	-	15	-	-
김 해 공 항 Kimhae Airport	6,264	5,779	41,094	-	-	485	2,104,514	199	136	194
마 산 항 Masan port	43	29	61,126,517	14	80,283	-	-	20	6	27,283,320
마 산 우 체 국 Masan post office	338	321	141	-	-	17	735	215	208	73
삼 천 포 항 Samcheonpo port	35	35	7,349,490	-	-	-	-	-	-	-
진 해 항 Chinhae port	11	11	295,732,345	-	-	-	-	7	7	183,445,524
충 무 항 Chung mu port	4	2	300,000	2	592	-	-	-	-	-
대 구 시 Daegu city	15	-	-	15	68,555	-	-	15	-	-
대 구 우 체 국 Daegu post office	232	204	201	-	-	28	775	98	91	46
포 향 항 Pohang port	3	-	-	3	7,513	-	-	3	-	-
계 Total	16,822	14,767	2,414,886,629	826	1,825,260	1,029	14,461,305	2,780	1,922	690,907,999
김 포 공 항 Kimpo Airport	6,418	5,648	257,317	2	56	768	2,296,228	249	96	11,121

독 (Disinfected)				불 합 격 (Rejected)							
** 목 재 류 m <sup>2</sup>		*** 묘목, 구근, 기타 개 Pcs		총건수 Total case	* 곡류특용과채류등 kg		** 목 재 류 m <sup>2</sup>		*** 묘목, 구근, 기타 개 Pcs		
전수 Case	수 량 Quantity	전수 Case	수 량 Quantity		전수 Case	수 량 Quantity	전수 Case	수 량 Quantity	전수 Case	수 량 Quantity	
1,082	4,044,289	3	6,500	3	3	14,234	-	-	-	-	
-	-	-	-	-	-	-	-	-	-	-	
-	-	-	-	-	-	-	-	-	-	-	
1,082	4,044,289	3	6,500	3	3	14,234	-	-	-	-	
524	1,505,269	176	4,813,544	51	45	319,266	-	-	6	3,060	
-	-	34	1,571	4	4	13	-	-	-	-	
15	92,287	-	-	-	-	-	-	-	-	-	
-	-	63	27,257	110	85	404	-	-	25	330	
14	80,283	-	-	13	13	21,945	-	-	-	-	
-	-	7	580	1	1	1	-	-	-	-	
-	-	-	-	1	1	48,999	-	-	-	-	
-	-	-	-	-	-	-	-	-	-	-	
-	-	-	-	-	-	-	-	-	-	-	
15	68,555	-	-	-	-	-	-	-	-	-	
-	-	7	324	2	2	2	-	-	-	-	
3	7,513	-	-	-	-	-	-	-	-	-	
571	1,753,907	287	4,843,546	182	151	390,630	-	-	31	3,390	
-	-	153	1,228,505	798	779	4,017	-	-	19	16,368	



검역지역 port of entry	검 사 (Inspected)							소		
	총건수 Total case	* 곡류특용과채류등 kg		** 목 재 류 m <sup>3</sup>		*** 묘목, 구근, 기타 개 Pcs		총건수 Total case	* 곡류특용과채류등 kg	
		건수 Case	수 량 Quantity	건수 Case	수 량 Quantity	건수 Case	수 량 Quantity		건수 Case	수 량 Quantity
묵 호 항 Mukho port	1	-	-	1	3,843	-	-	1	-	-
서울우체국 Seoul post office	1,147	999	864	1	0.1	147	5,475	397	376	165
서울시 Seoul city	1,427	961	24,362	2	0.1	464	1,285,279	185	62	3,258
계 Total	8,993	7,608	282,543	6	3,899	1,379	3,586,982	832	534	14,544
군 산 항 Kunsan port	163	14	52,482,330	149	776,827	-	-	155	9	35,731,652
군산우체국 Kunsan post office	54	35	25	-	-	19	21,954	49	31	18
대 전 시 Daejeon city	-	-	-	-	-	-	-	-	-	-
대전우체국 Daejeon post office	165	158	102	-	-	7	247	136	136	46
광 주 시 Kwangju city	3	3	25	-	-	-	-	-	-	-
광주우체국 Kwangju post office	180	174	67	-	-	6	156	174	174	67
물 보 항 Mogbo post	22	9	138,358,674	13	24,342	-	-	3	-	-
여 수 항 Yeosu port	21	5	10,283,198	16	18,029	-	-	7	3	7,957,680
청 주 시 Chungju city	1	1	10,500	-	-	-	-	-	-	-
계 Total	609	399	201,134,922	178	819,198	32	22,357	524	353	43,689,463
제 주 항 Cheju port	-	-	-	-	-	-	-	-	-	-
제주공항 Cheju Airport	1,688	1,514	11,296	-	-	184	232,169	87	71	489
제주우체국 Cheju post office	859	851	451	-	-	8	81	515	515	288
계 Total	2,557	2,365	11,747	-	-	192	232,250	602	586	777
총 계 Grand Total	30,596	25,736	804,773,300	2,224	6,713,572	2,637	18,342,594	5,979	3,551	2,407,934,901

\* Cereals and Fruits etc    \*\* Woods    \*\*\* Seedlings and bulbs etc

독 (Disinfected)				불 합 격 (Rejected)							
*** 목 재 류 ㎡		*** 묘목, 구근, 기타 개 Pcs		총전수 Total case	* 곡류특용과채류등 kg		*** 목 재 류 ㎡		*** 묘목, 구근, 기타 개 Pcs		
전수 Case	수 량 Quantity	전수 Case	수 량 Quantity		전수 Case	수 량 Quantity	전수 Case	수 량 Quantity	전수 Case	수 량 Quantity	
1	3,843	-	-	-	-	-	-	-	-	-	
-	-	21	523	27	24	52	-	-	3	38	
-	-	123	203,391	14	9	1,844	-	-	5	7,610	
1	3,843	297	1,432,419	839	812	5,913	-	-	27	24,342	
146	772,108	-	-	-	-	-	-	-	-	-	
-	-	18	21,950	-	-	-	-	-	-	-	
-	-	-	-	-	-	-	-	-	-	-	
-	-	-	-	1	-	-	-	-	-	-	
-	-	-	-	-	-	-	-	-	-	-	
-	-	-	-	1	-	-	-	-	1	7	
3	21,029	-	-	-	-	-	-	-	-	-	
4	14,404	-	-	-	-	-	-	-	-	-	
-	-	-	-	-	-	-	-	-	-	-	
153	807,541	18	21,950	1	-	-	-	-	1	7	
-	-	-	-	-	-	-	-	-	-	-	
-	-	16	37,196	359	348	1,817	-	-	11	254	
-	-	-	-	47	46	15	-	-	1	7	
-	-	16	37,196	406	394	1,832	-	-	12	261	
1,807	6,609,580	621	6,341,611	1,431	1,360	412,609	-	-	65	27,674	

3) 국 적 별 By country

국 가 Country		검 사 (Inspected)			
		건 수 Case	* 곡류, 특용, 과채류 등 kg	** 목재류 mt	*** 표목, 구근, 기타 개, pcs
가 나	Ghana	46	1,499,349	-	-
가 봉	Gabon	4	-	33,145	-
구아테말라	Guatemala	14	254,951	-	-
그리스	Greece	9	2,300,088	-	-
나이지리아	Nigeria	1	10	-	-
남아프리카공화국	Rep of south Aferica	24	341,994	-	-
네델란드	Netherlands	312	55,724	-	11,060,387
네 팔	Nepal	1	1	-	-
뉴기니아	New guinea	1	-	5,834	-
뉴질랜드	New zealand	109	21,411,736	121,336	96,370
대한민국	Republic of Korea	3	4,220	-	-
덴마크	Denmark	27	7	-	1,500
도미니카	Dominica	1	-	-	7
라오스	Laos	1	-	74	-
리비아	Libya	1	0.10	-	-
마다카스카르	Madagascar	2	1,550	-	-
말레이시아	Malaysia	1,124	1,921,700	3,385,094	27
멕시코	Mexico	23	319,099	5	-
모로코	Morocco	6	40,000	-	-
미 국	U. S. A	3,025	7,066,773,526	1,536,505	124,113
바레인	Bahreïn	2	15	-	-
방글라데쉬	Bangladesh	2	8	-	-
버마	Burma	117	49,640	6,826	-
베트남	Vietnam	21	27,238,237	2,513	-
벨기에	Belgium	57	897,996	-	3,024
볼리비아	Bolivia	2	4	-	-
브라질	Brazil	96	200,582,316	-	-
사우디아라비아	Saudi Arabia	63	4,212	-	43
서 독	West Germany	112	85,169	-	980
세네갈	Senegal	1	10	-	-

소 독 (Disinfected)				불 합 격 (Rejected)			
건 수 Case	* 곡류, 특용, 파채류 등 kg	** 목재류 m <sup>3</sup>	*** 묘목, 구근, 기타 개, pcs	건 수 Case	* 곡류, 특용, 파채류 등 kg	** 목재류 m <sup>3</sup>	*** 묘목, 구근, 기타 개, pcs
22	683,320	-	-	-	-	-	-
4	-	33,145	-	-	-	-	-
1	17,250	-	-	1	3,987	-	-
-	-	-	-	-	-	-	-
-	-	-	-	-	-	-	-
1	25,134	-	-	-	-	-	-
65	1,587	-	3,893,614	1	-	-	26
-	-	-	-	-	-	-	-
1	-	5,834	-	-	-	-	-
53	21,410,823	121,326	518	-	-	-	-
-	-	-	-	-	-	-	-
25	4	-	1,500	-	-	-	-
-	-	-	-	-	-	-	-
1	-	74	-	-	-	-	-
-	-	-	-	-	-	-	-
-	-	-	-	-	-	-	-
864	719,618	3,374,298	-	16	97	-	-
-	-	-	-	-	-	-	-
1	5,000	-	-	-	-	-	-
619	1,967,339,354	1,528,192	55,331	30	1,040	-	1,060
-	-	-	-	-	-	-	-
-	-	-	-	2	8	-	-
40	17,440	2,259	-	-	-	-	-
11	18,966,532	2,513	-	-	-	-	-
4	22,000	-	9	-	-	-	-
-	-	-	-	-	-	-	-
21	166,519,980	-	-	2	21	-	-
5	3,602	-	1	1	124	-	-
7	22	-	39	3	1	-	12
-	-	-	-	-	-	-	-

국 가 Country		검 사 (Inspected)			
		건 수 Case	* 곡류, 특용 곡채류 등 kg	** 목재류 m <sup>3</sup>	*** 묘목, 구근, 기타 개 pcs
세이셸	Seychelles	1	20	-	-
소 련	U.S.S.R	32	19,624	69,692	-
솔로몬	Slomon	10	-	40,161	-
스리랑카	Srilanka	58	252,595	-	9
스웨덴	Sweden	4	7	50	19
스위스	Switzerland	7	7	-	1
스페인	Spain	6	10,265	-	-
시리아	Syria	2	35	-	-
싱가폴	Singapore	87	725,418	1,176	352
아르헨티나	Argentina	8	153,501,003	-	-
아프가니스탄	Afghanistan	1	33,975	-	-
에집트	Egypt	4	134,480	-	-
에쿠아도르	Ecuador	5	94,508	20	-
영 국	United Kingdom	36	908,759	3	-
오스트레일리아	Australia	95	28,275,981	50,976	162,126
오스트리아	Austria	1	1	-	-
유고슬라비아	Yugoslavia	1	4	-	-
이디오피아	Ethiopia	12	1,046,951	-	-
이라크	Iraq	2	8	-	-
이 란	Iran	6	5,001	-	-
이탈리아	Italy	7	4,150	2	-
인도네시아	Indonesia	2,878	7,356,696	348,015	64,143
인디아	India	124	371,788	18	-
일 본	Japan	17,706	9,889,028	38,969	6,313,612
잔지바르	Zanzibar	1	260	-	-
중 공	P.O.C	1,273	41,435,665	-	-
중화민국	R.O.C	1,485	22,024,939	941	475,872
칠 레	Chile	37	2	490,973	-
캐나다	Canada	205	245,042,154	11,789	-
카메룬	Cameroun	18	1,674,814	244	-

소 독 (Disinfected)				불 합 격 (Rejected)			
건 수 Case	* 곡류, 특용, 파채류 등 kg	** 목재류 m <sup>3</sup>	*** 요목, 구근, 기타 개 pcs	건 수 Case	* 곡류, 특용, 파채류 등 kg	** 목재류 m <sup>3</sup>	*** 요목, 구근, 기타 개 pcs
-	-	-	-	-	-	-	-
31	10,000	69,692	-	-	-	-	-
10	-	40,161	-	-	-	-	-
14	112,400	-	-	10	67	-	-
2	-	-	19	-	-	-	-
2	0.06	-	1	-	-	-	-
-	-	-	-	-	-	-	-
-	-	-	-	-	-	-	-
6	99,815	-	-	13	25,499	-	-
5	107,250,000	-	-	-	-	-	-
-	-	-	-	-	-	-	-
1	1,000	-	-	-	-	-	-
4	94,508	-	-	-	-	-	-
4	4	-	-	-	-	-	-
8	0.01	-	10,088	-	-	-	-
-	-	-	-	-	-	-	-
-	-	-	-	-	-	-	-
2	1	-	-	-	-	-	-
1	6	-	-	-	-	-	-
1	2,000	-	-	-	-	-	-
-	-	-	-	-	-	-	-
584	1,178,241	337,047	30,115	2	24	-	-
31	74,060	-	-	1	5	-	-
2,554	141,197	25,477	2,289,413	615	78,841	-	26,255
-	-	-	-	-	-	-	-
341	27,678,473	-	-	13	123,743	-	-
122	1,567,061	693	24,560	578	133,377	-	21
34	-	490,973	-	-	-	-	-
60	18,002	9,004	-	-	-	-	-
8	364,917	244	-	-	-	-	-

국 가 Country			검 사 (Inspected)			
			건 수 Case	* 곡류, 특용, 라채류 등 kg	** 목재류 mt	*** 묘목, 구근, 기타 개 pcs
케냐	Kenya	30	725,473	-	-	
코스타리카	Costarica	19	1,481,311	-	-	
코트디보와르	Cote Divoire	9	1,477,964	6,842	-	
콜롬비아	Colombia	2	999,409	-	-	
쿠웨이트	Kuwait	2	18	-	-	
타이	Thailand	553	208,552,402	12	1,529	
탄자니아	Tanzania	1	24,000	-	-	
터키	Turkey	9	1,645,209	-	-	
파나마	Panama	2	4	-	-	
파라과이	Paraguay	5	8	24	-	
파키스탄	Pakistan	38	2,996,247	-	-	
파푸아뉴기니아	Papua New Guinea	106	300,002	378,167	-	
페루	Paru	2	321	-	-	
포르투갈	Portugal	5	19,241	-	-	
폴란드	Poland	1	1	-	-	
프랑스	France	54	20,360.01	-	31,476	
피지	Fiji	1	-	0.04	-	
필리핀	Philippines	230	2,741,144	181,209	6,947	
홍콩	Hong Kong	208	2,200,566	3,957	57	
합계 (79개국)	Total	30,596	8,049,773,390	6,713,572	18,342,594	

소 독 (Disinfected)				불 합 격 (Rejected)			
전 수 Case	* 곡류, 특용, 과채류 등 kg	** 목재류 m <sup>3</sup>	*** 묘목, 구근, 기타 개 pcs	전 수 Case	* 곡류, 특용, 과채류 등 kg	** 목재류 m <sup>3</sup>	*** 묘목, 구근, 기타 개 pcs
20	484,928	-	-	-	-	-	-
-	-	-	-	2	5,481	-	-
1	-	6,842	-	-	-	-	-
2	999,409	-	-	-	-	-	-
-	-	-	-	-	-	-	-
119	97,234,464	-	360	67	39,185	-	300
-	-	-	-	-	-	-	-
-	-	-	-	-	-	-	-
-	-	-	-	-	-	-	-
3	2	24	-	-	-	-	-
4	1,120,974	-	-	-	-	-	-
104	120,000	378,167	-	-	-	-	-
-	-	-	-	-	-	-	-
1	10,000	-	-	-	-	-	-
1	1	-	-	-	-	-	-
39	1.01	-	31,346	-	-	-	-
-	-	-	-	-	-	-	-
101	1,644,151	179,658	4,690	37	956	-	-
14	2,007,620	3,957	7	37	153	-	-
5,979	2,407,934.901	6,609,580	6,341,611	1,431	412,609	-	27,674



마. 수입 금지식물의 수입허가 및 검역상황

The Status of Permission and Plant Quarantine Treatment on the Prohi

허가번호 Permission No.	허가년월일 Permission Date	금지품 Prohibited Items	생산국 Country	수량 Quantity
83-001	83. 9. 25	흙	콜롬비아	5, kg
83-003	83. 4. 7	느릅나무 묘목	미 국	3,740개
83-003	83. 4. 7	러시안 울리브 묘목	"	1,000 "
83-003	83. 4. 7	물푸레나무 묘목	"	1,000 "
83-003	83. 4. 7	가문비나무 "	"	15 "
83-003	83. 4. 7	소나무 "	"	30 "
83-003	83. 4. 7	낙엽송 "	"	15 "
83-004	83. 4. 19	수국묘	"	2 "
83-004	83. 4. 19	남천묘목	"	1 "
83-004	83. 4. 19	동백묘목	"	1 "
83-004	83. 4. 19	아그로네미묘	"	2 "
83-005	83. 4. 22	전귀리짚	"	1,420 kg
83-006	83. 4. 25	흙	말레이시아	45 "
83-007	83. 5. 19	벼종자	네 팔	0.850 "
83-010	83. 9. 5	흙	인도네시아	60 "
83-011	83. 12. 27	참나무묘목	미 국	75개
83-04	83. 2. 12	벼종자	필리핀	6 kg
83-05	83. 2. 25	감자종서	네델란드	360 "
83-06	83. 3. 3	벼종자	필리핀	2.509 "
83-10	83. 3. 25	감자종서	미 국	90 "
83-12	83. 4. 2	벼종자	필리핀	8,300 "
83-13	83. 4. 11	감자종서	일 본	1 "
83-17	83. 4. 18	벼종자	필리핀	7 "
83-21	83. 4. 20	감자종서	미 국	2 "
83-24	83. 4. 26	벼종자	필리핀	0.200 kg
83-28	83. 5. 30	"	"	5 "
83-29	83. 6. 8	"	"	13.300 "
83-39	83. 12. 14	감자종서	칠 레	2 "

**bited of entry**

신 청 자 Applicant	사용처 및 용도 Usage	검역지 Port of entry	검역상황 Quarantine Treatment
한국상사 박성하	시험연구용	서울세관	합격(훈증소독)
임목육종연구소 심상영	"	김포공항	" ( " )
"	"	"	" ( " )
"	"	"	" ( " )
"	"	"	" ( " )
"	"	"	" ( " )
연암축산원예전문대학장	"	서울세관	" (침지소독)
"	"	"	"
"	"	"	"
"	"	"	"
래타론 워커히 호텔 신상균	사료용	"	합격(훈증소독)
한국건업엔지니어링 김희용	시험연구용	"	"
서울대학교 농과대학장	"	"	합격
"	"	"	"
연암축산원예전문대학장	"	"	합격(침지소독)
농촌진흥청 작물시험장	"	"	합격
" 원예시험장	"	부산지소	" (소독후)
" 작물시험장	"	서울세관	"
" 원예시험장	"	"	"
농촌진흥청장	종자증식용	김포공항	" (분의소독)
" 원예시험장	시험연구용	서울국제우체국	"
" 작물시험장	"	김포공항	"
" 원예시험장	"	서울국제우체국	"
전북대학교 농과대학	"	군산우체국	합격(소독후)
농촌진흥청 작물시험장	"	서울세관	"
" "	"	"	"
" 원예시험장	"	"	"

여백

4 . 세 부 편  
DETAILS

여백

#### 4. 세부편 DETAILS

가. 수출식물 검역실적  
Quarantine Record on Exporting Plants.

구분 식물명	건수	단위	수 량	소 독		폐 기		비 고
				건수	수 량	건수	수 량	
<b>I. 파종및재식용</b>								
종자류	547	kg	971,464.498	69	117,850.414	1	2,720	
묘목류	1	"	7					
	149	개	1,137,371					
구근류	3	kg	60,200			2	60,900	
기타	4	"	12,300					
합계 (종묘류)	555	kg	1,031,683.798	69	117,850.414	3	62,720	
	149	개	1,137,371					
<b>II. 파종및재식 용이아닌것</b>								
곡류	643	kg	676,509.488	16	22,800	10	66,136.200	
서류	11	kg	5,382.200					
과실류	1,486	"	15,505,521.900	30	258,271	5	40,880	
채소류	3,478	"	28,888,356.010	1	21,850	68	496,023.500	
목재및죽재류	10	"	46,755					
	156	m <sup>3</sup>	65,023.0078	12	70.860			
	24	개	790,499					
버섯류	2,631	kg	1,664,023.674	1	1,005	36	54,896.920	
섬유류	17	"	100,870			4	24,350	
	3	개	34,000	1	5,000			
유료류	93	kg	603,248.620	3	750			
한약재	78	"	67,809					
기타	845	"	30,605,599.310	86	2,261,928.586	5	45,361.500	
	4	m <sup>3</sup>	192.4922	3	7.300			
	1,213	개	3,711,431	889	600,511	1	550	

식물명	구분		수 량	소 득		계 기		비 고
	건수	단위		건수	수 량	건수	수 량	
합 계 (과중및재식 용이아닌것)	9,292	kg	78,164,075.202	137	2,565,210.586	127	727.650	
	160	㎡	65,216	15	78.160			
	1,240	개	4,535,930	690	605,511	1	550	
총 계 (수 출)	9,847	kg	79,195,759	206	2,683,061	130	790.370	
	160	㎡	65,216	15	78.160			
	1,389	개	5,673,301	690	605,511	1	550	
수 출 수 입 계	9,847	kg	79,195,759	206	2,683,061	130	790.370	
	25,735	kg	8,049,773,388.3511	3,551	2,407,934,900	1,360	412,609.257	
	35,582	kg	8,128,969,147.3511	3,757	2,410,617,961	1,490	1,202,979.257	
수 출 수 입 계	160	㎡	65,216	15	78.160			
	2,224	㎡	6,713,571.61334	1,807	6,609,580.27924			
	2,384	㎡	6,778,787.61334	1,822	6,609,658.42924			
수 출 수 입 계	1,389	개	5,673,301	690	605,511	1	550	
	2,637	㎡	18,342,594	621	6,341,611	71	27,674	
	4,026	개	24,015,895	1,311	6,947,122	72	28,224	
총합계(건수)	41,992	건		6,890		1,562		

1) 품목별 By kind of plants

식물명	구분		수 량	소 독		폐 기		비 고
	건수	단위		건수	수 량	건수	수 량	
<b>I. 파종및재식용</b>								
<b>1. 종 자 류</b>								
1) 채 소	413	kg	771,007.018	39	32,256.414	1	2,720	
2) 화 초	11	"	2,491.970					
3) 수 목	78	"	151,467.110	25	76,794			
4) 곡 류	11	"	213.100					
5) 특 용 작 물	10	"	5,369.200					
6) 목 초 및 녹 작 물	1	"	17,000					
7) 기 타	23	"	23,916.100	5	8,800			
소 계	547	kg	971,464.498	69	117,850.414	1	2,720	
(종자류)								
<b>2. 묘 목 류</b>								
1) 파 수	34	개	37,769					
2) 화 핵	48	"	358,532					
3) 수 목	64	"	41,063					
4) 기 타	3	"	700,007					
	1	kg	7					
소 계	149	개	1,137,371					
(묘목류)								
<b>3. 구 근 류</b>								
1) 채 소 구 근	3	kg	60,200			2	60,000	
소 계	3	kg	60,200			2	60,000	
(구근류)								
<b>4. 기 타</b>								
1) 기 타	4	kg	12,300					
소 계	4	kg	12,300					
합 계	555	kg	1,031,683.798	69	117,850.414	3	62,720	
(종묘류)								
	149	개	1,137,371					



구분 식물명	건수	단위	수	소		계		비고
				건수	수	건수	수	
<b>II. 파종및재식용 이아닌것</b>								
1. 곡 류								
1)미 곡	18	kg	26,095.500			1	540	
2)대 맥	75	"	29,606.200					
3)옥 수 수	1	"	5					
4)두 류	139	"	269,020.330	16	22,800	7	64,245	
5)기 타	410	"	351,782.458			2	1,351.200	
소 계	643	kg	676,509.488	16	22,800	10	66,136.200	
( 곡 류 )								
2. 서 류								
1)감 자 류	2	kg	5.200					
2)기 타	9	"	5,377					
소 계	11	kg	5,382.200					
( 서 류 )								
3. 과 실 류								
1)감 굴	24	kg	23,813					
2)인과및준인과	376	"	3,795,568	2	20,250	3	25,880	
3)해과및장과	30	"	45,483.700	3	105			
4)견 과	1,054	"	11,640,654.900	25	237,916	2	15,000	
5)남 양 과	1	"	2					
6)기 타	1	"	0.300					
소 계	1,486	kg	15,505,521.900	30	258,271	5	40,880	
( 과실류 )								
4. 채 소 류								
1)과 채	308	kg	4,153,116.150			2	996	
2)엽 경 채	323	"	3,485,646	1	21,850	20	162,507	
3)근 채	863	"	19,366,467.400			24	280,669.500	
4)기 타	1,984	"	1,883,126.4002			22	42,851	
소 계	3,478	kg	28,888,356.010	1	21,850	68	496,023.500	
( 채소류 )								

구분 식물명	건수	단위	수 량	소 독		계 기		비 고
				건수	수 량	건수	수 량	
5. 목재및죽재								
1) 죽재	10	kg	46,755					
2) 기타	156	㎡	65,203.0078	12	70.860			
	24	개	46,755					
소계	10	kg	46,755					
(목재및죽재류)	156	㎡	65,023.0078	12	70.860			
	24	개	790,499					
6. 버섯류								
1) 생버섯	1,997	kg	1,053,914.400			3	7,035.500	
2) 건 "	634	"	610,109.274	1	1,005	32	47,863.420	
소계	2,631	kg	1,664,023.674	1	1,005	35	54,898.920	
(버섯류)								
7. 섬유류								
1) 섬유	17	kg	100,870			4	24,350	
	3	개	34,000	1	5,000			
소계	17	kg	100,870			4	24,350	
(섬유류)	3	개	34,000	1	5,000			
8. 유료류								
1) 유료	93	kg	603,248.620	3	750			
소계	93	kg	603,248.620	3	750			
(유료류)								
9. 한약재								
한약	78	kg	67,809					
소계	78	kg	67,809					
(한약재)								
10. 기타								
1) 염료.기호 향신	620	kg	27,319,464.262	1	186,060	3	6,000	
2) 짚제품	69	"	2,919,657.500	42	1,954,607.500	1	39,000	
	535	개	3,392,925	20	343,804	1	550	
3) 화폐류	60	kg	1,273.500					

구분 식물명	건수	단위	수 량	소 독		계 기		비 고
				건수	수 량	건수	수 량	
4) 거 타  소 계 ( 거타류 )	96	kg	365,204.048	43	121,261.086	1	361.500	
	4	m <sup>l</sup>	192.4922	3	7.300			
	678	개	318,506	669	265,707			
	845	kg	30,605,599.310	86	2,261,928.586	5	45,361.500	
	4	m <sup>l</sup>	192.4922	3	7.300			
1,213	개	3,711,431	689	600,511	1	550		
합 계 ( 피종및재 식용이아닌 것 )	9,292	kg	78,164,075.202	137	2,565,210.586	127	727,650	
	160	m <sup>l</sup>	65,216	15	78.160			
	1,240	개	4,535,930	690	605,511	1	550	
총 계 ( 수 출 )	9,847	kg	79,196,759	206	2,683,061	130	790,370	
	160	m <sup>l</sup>	65,216	15	78.160			
	1,389	개	5,673,301	690	605,511	1	550	

세 부 편

구 분 식품명	전 수	단 위	수 량	소 독		계 기		비 고
				전 수	수 량	전 수	수 량	
<b>I. 파종및재식용</b>								
1. 종 자 류								
1) 채 소								
가 지	1	kg	0.030					
갓	1	"	0.660					
고 추	13	"	44.960					
근 대	8	"	31,707.850					
달 래	1	"	3					
당 근	8	"	5,869.100					
도 라 지	2	"	3.350					
메 론	1	"	0.140					
무 우	207	"	681,012.582	35	31,843.064	1	2,720	
배 추	48	"	6,846.600	2	176.950			
부 추	2	"	2.020					
삼 엽 채	3	"	2,300.500					
상 처	9	"	28.430	1	23.400			
수 박	5	"	1,255.105					
순 무	12	"	9.905					
쑥 갓	10	"	1,266.100					
시 금 치	3	"	6.600					
아 육	3	"	2.630					
양 배 추	4	"	28.096					
양 파	1	"	640.500					
오 이	15	"	4,840.670					
완 두	3	"	13.240					
우 영	1	"	0.500					
참 외	8	"	0.905					
카 브	2	"	2,124					
토 마 토	2	"	0.040					
파	25	"	9,493.215	1	213			

식물명	구분	건수	단위	수 량	소 독		배 기		비 고
					건수	수 량	건수	수 량	
호박		15	kg	384.435					
계		413	"	771,007.018	39	32,256.414	1	2,720	
(채소종자)									
2) 화초종자									
개양귀비		1	kg	90					
고테치아		1	"	14					
금영화		1	"	40					
밀토니아		1	"	52					
센티우레라		1	"	477					
안개초		1	"	1,116					
채송화		1	"	8,900					
코스모스		4	"	694.070					
계		11	kg	2,491.970					
(화초종자)									
3) 수목종자									
구상나무		3	kg	85					
꽃싸리		1	"	3,000					
낙엽송		5	"	126					
느티나무		2	"	70					
단풍		2	"	36,340					
매죽		2	"	9,180					
돌배		1	"	0,700					
두릅		2	"	1,500					
등		3	"	86,180					
복련		1	"	5					
복숭아		7	"	8,614	6	6,814			
사방오리나무		7	"	5,501.850	4	4,000			
산딸기		2	"	41					
산오리		4	"	3,060	3	1,050			
삼수리		8	"	105,370.110	5	51,550			

식물명	구분	전수	단위	수	량	소		계		비고
						전수	수	량	전수	
소 나무		1	kg		3.500					
아그배 "		2	"		52					
인 동 덩 굴		1	"		1					
꼭 제 비 싸 리		3	"		9,500	2	6,00			
절 레 나 무		3	"		53.550					
참 싸 리 "		11	"		15,590	5	7,380			
층 층 "		3	"		13					
튜 울 립		1	"		200					
해 송 나 무		1	"		25					
향 "		2	"		22.200					
계		78	kg		151,467.110	25	76,794			
(수목종자)										
4) 곡 류 종 자										
대 맥		3	kg		0.640					
벼		6	"		202.700					
소 맥		1	"		0.010					
콩		1	"		9.750					
계		11	kg		213.100					
(곡류종자)										
5) 특 용 작 물										
두 층		2	kg		56					
들 계		2	"		1.700					
수 세 미		6	"		5,311.500					
계		10	kg		5,369.200					
(특용작물종자)										
6) 목 초 및 녹 비 종 자										
자 운 영		1	kg		17,000					
계		1	kg		17,000					
(목초및녹비종자)										
7) 기 타 종 자										

구분 식물명	건수	단위	수	소		폐		기	비고
				전수	수량	전수	수량		
더덕	3	kg	2,900						
쑥	4	"	9,975	1	5,000				
억새풀	6	"	6,720	4	3,800				
잔디	10	"	7,218.200						
계 (기타종자)	23	kg	23,916.100	5	8,800				
합계 (종자류)	547	kg	971,464.498	69	117,850.414	1	2,720		
2. 묘목류									
1) 과수묘목									
감나무	5	개	22,018						
단감	2	"	15,500						
대추	1	"	2						
매실	2	"	25						
머루	1	"	4						
모과	13	"	43						
배	4	"	123						
복숭아	2	"	16						
사과	1	"	3						
산복숭아	1	"	1						
양다래	1	"	32						
은행	1	"	2						
계	34	개	37,769						
(과수묘목)									
2) 화훼묘목									
난	14	개	4,161						
단년생	1	개	15						
목단	4	개	6,006						
벤자미아	1	개	315						

식물명	구분	건수	단위	수량	소독		폐기		비고
					건수	수량	건수	수량	
새우난		2	개	14					
선인장		14	"	322,411					
소철		3	"	8					
에베네		1	"	30					
유카리		1	"	5,000					
작약		1	"	1					
장미		2	"	20,560					
철쭉		3	"	6					
계		48	개	358,532					
( 화훼묘목 )									
3) 수목묘목									
개나리		1	개	2					
꽃석류		1	"	3					
느티나무		1	"	2					
단풍		2	"	2					
대		1	"	2					
명자		3	"	4					
모과		1	"	3					
무궁화		6	"	6,150					
밤나무		1	"	99					
방풍묘		1	"	16					
벚나무		1	"	5					
사철		2	"	7					
신사자		1	"	13					
소		9	"	161					
소사		16	"	308					
오동		1	"	1					
올리브		1	"	10					
은사시나무		1	"	51					
은행		1	"	2					



식물명	구분	건수	단위	수	소		패		비고
					건수	수량	건수	수량	
주 목		2	개	6					
장 미		2	"	34,141					
절 레 나무		1	"	1					
추 백 "		1	"	2					
켄 차		1	"	2					
편 백 나무		1	"	5					
향 나무		3	"	4					
회 양 목		2	"	61					
계		64	개	41,063					
(수목류)									
4)기 타									
담쟁이줄기		1	kg	7					
스테비아잎		3	개	700,007					
계		1	kg	7					
(기 타)		3	개	700,007					
합 계		1	kg	7					
(묘목류)		149	개	1,137,371					
3. 구 근 류									
1) 채 소 구 근									
쪽 파		1	kg	200					
파		2	"	60,000		2	60,000		
계		3	kg	60,200		2	60,000		
(구근류)									
합 계		3	kg	60,200		2	60,000		
(구근류)									
4. 기 타									
까치밤나무심수		1	kg	0.500					
담쟁이덤굴		1	"	10					

구분 식물명	건수	단위	수 량	소 독		폐 기		비 고
				건수	수 량	건수	수 량	
머루덩굴	1	kg	0.300					
배나무삼수	1	//	1.500					
계	4	kg	12.300					
(기 타)								
총 계	555	kg	1,031,683.798	69	117,850.414	3	62,720	
(종묘류)	149	개	1,137,371					

구분 식물명	건수	단위	수 량	소 독		폐 기		비 고
				건수	수 량	건수	수 량	
<b>II. 파종및재식용</b>								
<b>이아닌것</b>								
1. 곡 류								
1)미								
백미	3	kg	10,402.500					
참쌀	15	"	15,693			1	540	
계	18	kg	26,095.500			1	540	
(곡 류)								
2)대 맥								
코리	75	kg	29,606.200					
계	75	kg	29,606.200					
(대 맥)								
3)옥수수								
옥수수	1	kg	5					
계	1	kg	5					
(옥수수)								
4)두 류								
녹두	23	kg	31,498	4	4,140	1	1,000	
적두	42	"	15,716.200			2	5	
콩	65	"	179,806.130	12	18,660	4	63,240	
콩나물	9	"	42,000					
계	139	kg	269,020.330	16	22,800	7	64,245	
(두 류)								
5)기타								
강낭콩	1	kg	2					
녹두가루	8	"	1,944.390					
메밀	26	"	130.900					
메조	16	"	16,424.420			1	1,231.200	
메주	1	"	120			1	120	
메주가루	100	"	134,653.810					

식물명	구분	전수	단위	수	량	소		폐		기	비	고
						전수	수	량	전수			
멥쌀가루		1	kg		4,800							
모밀 "		61	"		741,550							
미수 "		2	"		653,184							
밀 "		5	"		14,535,500							
보리 "		2	"		925,500							
수수		6	"		40,653,290							
수수가루		6	"		2,546,244							
엿기름		6	"		2,916,384							
엿기름가루		75	"		39,312,800							
완두		2	"		266							
좁쌀		47	"		245,500							
차조		2	"		871,090							
찰수수		5	"		1,931,960							
참쌀가루		20	"		85,206							
콩 "		16	"		2,517,896							
콩비지 "		2	"		384							
계		410	kg		351,782,458			2		1,351,200		
(기타)												
합계		643	kg		676,509,488	16	22,800	10		66,136,200		
(곡류)												
2. 서 류												
1) 감자 류												
감자		2	kg		5,200							
계		2	kg		5,200							
(감자류)												
2) 기타												
전분		9	kg		5,377							
계		9	kg		5,377							
(기타)												

식물명	구 분	건 수	단 위	수 량	소 독		케 기		비 고
					건 수	수 량	건 수	수 량	
합 계		11	kg	5,382.200					
(서 류)									
3. 과 실 류									
1) 감 껍 류									
감 껍	7	kg	8,842						
금 감	1	"	2						
배 문	1	"	3						
밀 감	14	"	14,938.500						
유 자	1	"	7.500						
계	24	kg	23,813						
(감 껍 류)									
2) 인 과 꺾은 인 과									
감	14	kg	191.700						
꽃 감	20	"	10,553.300						
모 과	2	"	3.500						
배	245	"	2,688,488.800	1	6,750				
사 과	95	"	1,096,330.700	1	13,500	3	25,880		
계	376	kg	3,795,568	2	20,250	3	25,880		
(인 과 꺾은 인 과 류)									
3) 핵 과 꺾은 장 과 류									
진 대 추	6	kg	346	3	105				
대 추	6	"	56.800						
매 실	1	"	4,500						
복 승 아	10	"	8,504.500						
엘 더 베 리	1	"	750						
자 두	4	"	31,324.800						
포 도	2	"	2,600						
계	30	kg	45,483.700	3	105				
(핵 과 꺾은 장 과 류)									

구분 식물명	건수	단위	수 량	소 독		제 기		비 고
				건수	수 량	건수	수 량	
4) 견과류								
도토리	1	kg	5,000	1	5,000			
박피밤	307	"	4,137,308.100			2	15,000	
밤	141	"	1,218,721.100	4	15,010			
생밤	590	"	6,270,401.500	20	217,906			
은행	3	"	112					
잣	9	"	111.700					
호도	3	"	9,000.500					
계	1,054	kg	11,640,654.900	25	237,916	2	15,000	
(견과류)								
5) 남양과일								
파인애플	1	kg	2					
계	1	kg	2					
(남양과)								
6) 기타								
건엘더베리	1	kg	0.300					
계	1	kg	0.300					
(기타)								
합계	1,486	kg	15,505,521.900	30	258,271	5	40,880	
(과실류)								
4. 채소류								
1) 과채류								
가지	2	kg	86					
진고추	9	"	63,693.750					
고추	30	"	9,993.900					
냉동말기	47	"	1,566,970					
냉동산말기	1	"	3					
말기	100	"	2,384,789.700					
메론	2	"	8					

식물명	구 분	건 수	단 위	수 량	소 독		폐 기		비 고
					건 수	수 량	건 수	수 량	
수 박		2	kg	19,960					
양 딸 기		1	"	11,000					
오 이		7	"	1,040			1	336	
참 의		5	"	19					
토 마 토		5	"	69,007					
붓 고 추		72	"	2,459,800					
붓 호 박		8	"	1,447			1	660	
호 박		17	"	22,649					
계		308	kg	4,153,116.150			2	996	
(과채류)									
2) 엽경채류									
갓		1	kg	40					
냉동시금치		2	"	52,900					
냉 이		1	"	20					
들 깻 잎		90	"	4,884.500					
미 나 리		8	"	1,696			2	750	
배 추		100	"	1,678,994			3	4,148	
부 추		5	"	30,171					
상 치		2	"	125					
셀 러 리		3	"	20,430					
순 채		4	"	21,450					
시 금 치		15	"	217,297			1	8	
아 옥		5	"	424			1	70	
양 배 추		13	"	264,750			1	250	
양 상 치		8	"	85,469.500					
쪽 파		9	"	132,550			4	62,200	
파		57	"	974,445	1	21,850	8	95,081	
계		323	kg	3,485,646	1	21,850	20	162,507	
(엽경채류)									
3) 근 채 류									

구 분 식품명	건 수	단 위	수 량	소 득		계 기		비 고
				건 수	수 량	건 수	수 량	
건 마 늘	11	kg	12,381			2	2,120	
당 근	5	"	40,022					
도 라 지	36	"	1,715.500					
마 늘	25	"	6,317.200			1	40	
무 우	72	"	348,182			4	3,214	
생 강	2	"	2,500			1	0.500	
양 파	681	"	18,834,698.200			15	284,220	
연 근	23	"	116,104					
우 영	2	"	275			1	75	
토 란	2	"	4,514					
통 마 늘	4	"	2,256					
계	863	kg	19,366,467.400			24	289,669.500	
(근채류)								
4) 기 타								
건 가 지	42	kg	6,069.200					
건 고 구 마 순	141	"	34,799.250			3	62	
건 고 비	30	"	5,062.958			1	8	
건 고 사 리	292	"	60,650.64			2	404	
건 고 추 잎	23	"	1,658.600					
건 당 근	2	"	21,000					
건 더 덕	14	"	620.800					
건 도 라 지	228	"	71,027.264			2	388	
건 들 껏 잎	15	"	492.050					
건 마 늘	10	"	39,880					
건 배 추 잎	2	"	72					
건 산 나 물	11	"	3,164.884			2	200	
건 생 강	5	"	480					
건 쑥	11	"	48,281			1	2,216	
건 쑥 가 루	7	"	21,312.400					
건 우 영	19	kg	1,799.500					



식물명	구분	건수	단위	수량	소독		계기		비고
					건수	수량	건수	수량	
건절편		10	kg	10,730					
건토란대		19	"	2,102.600			1	8	
건피마자잎		1	"	24					
건호박		10	"	3,280			2	195	
고사리가루		6	"	37,200					
고추가루		619	"	1,065,162.912			3	18,220	
고추씨		1	"	20,000					
고추잎말림		7	"	202.750					
고추절편		3	"	69,520.198					
달래		1	"	40			1	40	
두릅순		5	"	113.500					
마늘가루		22	"	117,980					
마늘쫘		8	"	40,967			1	360	
무우말랭이		130	"	45,270.210			1	100	
무우씨래기		16	"	7,620.900					
무우잎말림		4	"	566.330					
복나물		19	"	1,758.200					
박말랭이		18	"	77,770			2	20,650	
배추잎말림		4	"	7,818.454					
산나물		10	"	985.700					
생강가루		19	"	4,880					
실고추		35	"	2,250.397					
염장고사리		1	"	3,600					
자소		1	"	4,381.200					
취나물		39	"	3,946.8912					
콩나물		2	"	2,500					
뽕고추말림		2	"	484					
호박말림		68	"	11,121.800					
건연근		24	"	1,943					
도토리가루		28	"	5,033.372					

구분 식물명	건수	단위	수 량	소 독		폐 기		비고
				건수	수 량	건수	수 량	
계 (기타)	1,984	kg	1,883,126.4602			22	42,851	
합 계	3,478	kg	28,888,356.0102	1	21,850	68	496,023.500	
(채소류)								
5. 목재및죽재류								
1) 죽재류								
대나무	2	kg	1,300					
붓대	7	"	31,445					
신우대	1	"	14,000					
계	10	kg	46,755					
(목재및죽재)								
2) 기타								
각재	6	m³	58.095	4	11.200			
	2	개	21,000					
나왕각재	5	m³	215.060					
미승 "	112	"	50,264.2060	7	59.500			
베니어	1	"	891.868					
티크각재	1	"	31.416					
판재	2	"	65.600					
압판	29	"	13,676.7628	1	0.160			
	22	개	769,499					
계	156	m³	65,203.0078	12	70.860			
(기타)	24	개	790,499					
합 계 (목재및죽 재류)	10	kg	46,755					
	156	m³	65,203.0078	12	70.860			
	24	개	790,499					

구분 식물명	건수	단위	수 량	소 독		계 기		비고
				건수	수 량	건수	수 량	
6. 버섯류								
1) 생버섯								
냉동송이	1	kg	1,345					
느타리버섯	2	"	2,500					
생송이	1,993	"	1,052,565.900			3	7,035.500	
양송이	1	"	1					
계	1,997	kg	1,053,914.400			3	7,035.500	
(생버섯)								
2) 건버섯								
건능이	2	kg	252					
건복어	18	"	1,393.120					
건석이	4	"	481.500					
건표고	537	"	557,347.490	1	1,005	32	47,863.420	
느타리버섯	72	"	50,574.164					
등고 "	1	"	61					
계	634	kg	610,109.274	1	1,005	32	47,863.420	
(건버섯)								
합계	2,631	kg	1,664,023.674	1	1,005	35	54,896.920	
(버섯류)								
7. 섬유류								
삼아피	12	kg	80,800			4	24,350	
수세미	3	개	34,000	1	5,000			
안피	1	kg	70					
저피	4	"	20,000					
합계	17	kg	100,870			4	24,350	
(섬유류)	3	개	34,000	1	5,000			
8. 유료류								
땅콩	26	kg	595,820					
등백	2	"	4,160					

구분 식물명	건수	단위	수 량	소 독		계 기		비 고
				건수	수 량	건수	수 량	
들	개	7	kg					
참	개	58	"	3	750			
합	계	93	kg	3	750			
( 유료류 )								
9. 한 약 재								
감 초	1	kg	60					
강 활	1	"	6					
전 조	5	"	25,470					
계 피	1	"	6					
계 피 가 부	1	"	12					
구 기 자	2	"	170					
길 영	1	"	6					
당 귀	4	"	960					
당 목 향	1	"	60					
대 황	1	"	1					
독 환	1	"	12					
두 충	1	"	10					
명 감 나무 뿌리	1	"	2,200					
목 단	1	"	30					
목 통	1	"	6					
백 봉 령	1	"	50					
백 작 약	1	"	50					
백 출	4	"	90					
빈 랑	1	"	60					
산 동	1	"	2,600					
산 수 유	2	"	110					
산 약	1	"	60					
상 백 피	1	"	6					
생 지 환	1	"	1,500					
설 봉 령	1	"	60					

식물명	구분	전수	단위	수	소		폐		비고
					전수	수	전수	수	
숙지황		1	kg	90					
쑥		1	"	0.200					
약쑥		1	"	6,000					
오가피근		2	"	5,000					
오미자		1	"	2,000					
오배자		3	"	18,000					
우슬		1	"	1,500					
익사인		1	"	120					
인삼		15	"	7,176.500					
인삼가루		2	"	150.500					
전피		2	"	420					
전호		1	"	12					
참출		2	"	61					
천궁		1	"	150					
천남성		1	"	12					
취뿌리		1	"	2					
향부자		1	"	60					
현호색		1	"	12					
황기		2	"	360					
후박		1	"	60					
합계		78	kg	67,809					
(한약재)									
10. 기	타								
1) 염료	기호								
향신									
개박하		1	kg	664					
겨자		2	"	610					
겨자가루		15	"	3,044.600					
결명자		1	"	1					
고추씨	가루	5	"	155,000					
보리	차	3	"	3,700					

구분 식품명	건수	단위	수 량	소 독		폐 기		비 고
				건수	수 량	건수	수 량	
산 초	11	kg	16,600			3	6,000	
스테비아잎	3	"	31,927.500					
알로에 잎	1	"	2,000					
염 연 초	516	"	27,068,546.022	1	186,060			
울 무	2	"	1,219					
인삼넉타	1	"	816					
인삼엑기스	10	"	444.900					
인삼정	8	"	2,415.900					
인삼차	14	"	5,612.500					
인삼썰슬	2	"	102.200					
치 자	4	"	64.540					
카레가루	1	"	350					
커피두	1	"	24,600					
향나무조각	2	"	4,500					
후추가루	17	"	1,741					
계 (염료.기호 향신)	620	kg	27,319,464.262	1	186,060	3	6,000	
2) 짙 제 품								
가공벚짙	8	kg	338,000	5	250,000	2	39,361.380	
	1	개	38,500					
벚 짙	2	kg	90,000					
벚 짙 사료	21	"	1,008,800	7	403,800			
벚 짙 화환	1	개	1,800	1	1,800			
새 껍	1	kg	8,000					
이 영	14	"	882,600	12	802,600			
조 화 대	1	개	22,350	1	22,350			
짙 거 적	23	kg	597,257.500	18	498,207.500			
	57	개	277,988	17	189,664			
짙 목 음	32	"	1,643,346					
짙 자 리	442	개	1,278,941			1	550	

구분 식물명	건수	단위	수 량	소 독		폐 기		비고
				건수	수 량	건수	수 량	
2) 짚 장 식품	1	개	130,000	1	130,000			
계	69	kg	2,919,657.500	42	1,954,607.500	2	39,361.380	
(질체품)	535	개	3,392,925	20	343,804	1	550	
3) 화 쇄 류								
개 나리 절지	2	kg	4					
기베라 절화	1	"	1					
짜리 "	1	"	3					
국화 "	6	"	711					
극락조 "	3	"	3,500					
글라디 올러스 "	2	"	2					
난초 "	5	"	5					
떡갈나무 절지	1	"	1					
드라세나 절엽	1	"	1					
맨드라미 절화	1	"	3					
몬스테라 "	1	"	1					
미리오 그라다스 "	1	"	1					
백합 "	5	"	5,500					
버들 절지	2	"	2					
비단향 절화	1	"	3					
산수베리아 "	1	"	0.500					
소나무 절지	2	"	4					
소철 "	1	"	2					
아이리스 절화	2	"	2					
안개초 "	1	"	1					
알스토 베리아 "	1	"	18,500					
영산홍 절지	1	"	1					
장미 절화	6	"	99					
종려 절엽	1	"	1					
창포 절화	1	"	3					
카네라 "	1	kg	3					

구분 식물명	건수	단위	수 량	소 독		패 기		비 고
				건수	수 량	건수	수 량	
카네이손절화	5	kg	387.500					
해바라기 "	1	"	1					
화살나무절지	2	"	2					
후리지아절화	1	"	1					
계	60	kg	1,273.500					
( 화재류 )								
4)기 타								
가 구	2	개	454	2	454			
각 목	3	㎡	7.6222	3	7.100			
	2	개	202	2	202			
갈 대 벽 지	1	"	560					
전 떡 갈 잎	16	kg	260,949	3	101,318.756			
전 인 삼 꽃	1	"	5					
건행자나무가지	1	개	50,000					
길 래	1	kg	180	1	180			
겨우살이잎	1	"	5					
나 무 국 자	1	개	144	1	144			
나 무 바 퀴	187	"	6,773	187	6,773			
나 무 상 자	219	"	8,106	218	8,105			
나무손잡이	1	"	384	1	384			
나무옷걸이	3	"	11,500	3	11,500			
나 무 전 시	3	"	4,519	2	3,217			
나무젓가락	1	kg	2,400					
나 무 핸 들	3	개	4,944	2	2,508			
나이론로프	1	kg	2,200					
도 토 리	1	"	2,652	1	2,652			
등 갖	1	개	4,808	1	4,808			
마니라로프	1	kg	2,302.700					
마분지상자	1	개	21	1	21			
문 짝	1	개	1,000					



구분 식물명	건수	단위	수 량	소 독		페 기		비고
				건수	수 량	건수	수 량	
벽 시 계	28	개	20,433	28	20,433			
산초나무토막	1	kg	2,550					
	2	개	4,000					
산 태	1	kg	5,000					
산 풀 화 환	6	개	15,127	6	15,127			
삼 자 루	3	"	13,860	3	13,860			
새 동 우 리	5	"	38,592	5	38,592			
솔 방 울	1	kg	3,060	1	3,060			
수 세 미	14	"	7,439			1	360.380	
수 태	2	"	21,770					
스테비아잎	2	"	13,935.600					
왕 꿀 합 판	3	개	5,100	3	5,100			
이쑤시계	16	kg	6,638.330	16	6,638.330			
잣 가 루	1	"	15,000					
잣 껍 질	29	"	2,744	20	1,394			
장 농	3	개	100	3	100			
조 화 대	1	"	11,000	1	11,000			
주진자손잡이	1	"	720	1	720			
취	1	kg	2,708	1	2,708			
침 목	1	mt	5.370					
파 레 트	191	개	5,864	190	4,364			
포도가지화환	1	kg	4,568	1	4,568			
포도덩쿨	9	개	109,295	9	109,295			
포 럽 로 프	1	kg	1,002					
에 노 로 프	1	"	8,040					
호 두 가 루	1	"	8,040					
호 두 껍 질	2	kg	55.418					
합 계	96	kg	365,204.048	43	119,867.086	1	360.380	
(기타)	4	mt	12.9922	3	7.300			
	678	개	317,506	669	256,707			

구분 식물명	전수	단위	수 량	소 독		계 기		비 고
				전수	수 량	전수	수 량	
합 계 (파종및재 식용이아닌 것)	9,292	kg	78,164,075.202	137	2,565,210.586	127	727,650	
	160	m <sup>l</sup>	65,216	15	78.160			
	1,240	개	4,535,930	690	605,511	1	550	
총 계 (수 출)	9,847	kg	79,195,759	206	2,683,061	130	790,370	
	160	m <sup>l</sup>	65,216	15	78.160			
	1,389	개	5,673,301	690	605,511	1	550	

나. 수입식물 검역 실적

Quarantine Record on Importing Plants

식물명	구분	진수	단위	수 량	소 득		계 기		비고
					진수	수 량	진수	수 량	
<b>I. 파종및재식용</b>									
종 자 류	4,818	kg	1,903,635.286	2,116	32,262 <sup>589</sup>	54	310,547		
묘 목 류	1	"	1,850	1	1 <sup>850</sup>				
	2,256	개	4,081,103	558	699,355	59	27,536		
구 근 류	3	kg	1,014	2	1,011				
	391	개	14,261,491	63	5,642,256	12	138		
서 류	7	kg	463,700						
기 타	154	kg	17,599,291	9	1,187 <sup>471</sup>	4	538,700		
합 계	4,983	kg	1,922,714.127	2,128	34,462 <sup>910</sup>	58	849,247		
(파종및재식용)	2,637	개	18,342,594	621	6,341,611	71	27,674		
<b>II. 파종및재식용이 아닌 것</b>									
곡 류	636	kg	7,420,880,221.748	132	1,978,904,623 <sup>700</sup>	2	15,200		
서 류	52	"	159,888,975.700	34	112,638,063	1	0,700		
과 실 류	13,261	"	12,055,393.473	18	453,901 <sup>700</sup>	1,241	71,706.100		
채 소 류	892	"	6,656,738.709	199	2,861,338	50	313,277.430		
목재및죽재류	2,224	m <sup>3</sup>	6,713,571 <sup>61364</sup>	1,807	6,609,580 <sup>73694</sup>				
	331	kg	22,236,763.900	9	250,127.400				
버 싯 류	96	"	73,173.560	5	7,800				
섬 유 류	237	"	4,155,133.200	118	2,198,504 <sup>200</sup>				
유 료 류	202	"	21,192,011.103	42	11,383,646 <sup>500</sup>	1	1		
한 약 재	4,246	"	5,313,900.706	755	699,254 <sup>100</sup>	4	3,200.300		
기 타	799	"	395,398,363.774	111	298,503,159 <sup>490</sup>	3	8,374.480		
합 계	20,752	kg	8,047,850,674.224	1,423	2,407,900,437.888	1,302	411,760.010		
(파종및재식용이 아닌 것)	2,224	m <sup>3</sup>	6,713,571 <sup>61334</sup>	1,807	6,609,580 <sup>27924</sup>				
총 계	25,735	kg	8,049,773,388.3511	3,561	2,407,934,900 <sup>798}</sup>	1,360	412,609.257		
(수 입)	2,224	m <sup>3</sup>	6,713,571 <sup>61334</sup>	1,807	6,609,580 <sup>27924</sup>				
	2,637	개	18,342,594	621	6,341,611	71	27,674		

식물명	구분	건수	단위	수 량	소 득		폐 기		비고
					건수	수 량	건수	수 량	
수 수	출	9,847	kg	79,95,759	206	2,683,061	136	790,370	
	입	25,735	"	8,049,773,388.3511	3,551	2,407,934,900	1,360	412,609.257	
	계	35,582	kg	8,128,969,147.3511	3,757	2,410,617.961	1,496	1,202,979.257	
수 수	출	160	m³	65,216	15	180	78.		
	입	2,224	"	6,713,571.61334	1,807	27924	6,609,580.		
	계	2,384	m³	6,778,787.61334	1,822	47924	6,609,658		
수 수	출	1,389	개	5,673,301	690	605,511	1	550	
	입	2,637	"	18,342,594	621	6,341,611	71	27,674	
	계	4,026	개	24,015,895	1,311	6,947,122	72	28,224	
총합계 (건수)		41,992	건		6,890		1,562		

1) 품 목 별 By kind of plants

구분 식물명	건수	단위	수	소		계		비고
				건수	수	건수	수	
<b>I. 파종및재식용</b>								
1. 총 자 류								
1) 체 소	2,873	kg	71,764.724	1,842	2,667.105	46	15.947	
2) 화 초	1,168	"	12,090.976	176	987.8571			
3) 수 목	159	"	75,366	38	130.035	3	275.900	
4) 곡 류	164	"	128,579.658	32	8,384.467	4	16.700	
5) 특 용 작 물	37	"	5,938.602	8	36.975	1	2	
6) 목 초 비 작	402	"	1,609,832.356	14	20,036.950			
7) 기 타	15	"	62.970	6	19.200			
소 계	4,818	kg	1,903,635.366	2,116	32,262.589	54	310.547	
(종자류)								
2. 묘 목 류								
1) 과 수	324	개	181,180	64	6,607	13	141	
2) 화 폐	1,080	"	2,720,987	207	332,817	26	20,101	
3) 수 목	829	"	1,154,660	285	357,831	19	1,294	
4) 기 타	23	"	24,276	2	2,100	1	6,000	
5	1	kg	1.850	1	1.850			
소 계	2,266	개	4,081,103	558	699.355	59	27,536	
(묘목류)	1	kg	1.850	1	1.850			
3. 구 근 류								
1) 화 폐	2	kg	1,011	2	1,011			
(화폐류)	381	개	14,261,491	63	5,642,256	12	138	
2) 체 소	1	kg	3					
(채소류)								
소 계	3	kg	1,014	2	1,011			
	381	개	14,261,491	63	5,642,256	12	138	
4. 서 류								
1) 감 자	5	kg	455					
2) 고 구 마	2	kg	8,700					

식물명	구 분	전 수	단 위	수 량	소 독		배 기		비 고
					전 수	수 량	전 수	수 량	
소 계 (서 류)		7	kg	463.700					
5. 기 타									
1)기 타		154	kg	17,599.291	9	1,187.471	4	538.700	
소 계 (기 타)		154	kg	17,599.291	9	1,187.471	4	538.700	
합 계 (과종및재식 용)		4,893 2,637	kg 개	1,922,714.127 18,342,594	2,128 621	34,462.910 6,341,611	58 71	849.247 27,674	

구분 식물명	건수	단위	수 량	소 득		배 기		비 고
				건수	수 량	건수	수 량	
<b>II. 파종및재식용 이 아닌것</b>								
1. 곡 류								
1) 미 곡	41	kg	246,614,839.873	6	91,668,818	1	7,600	
2) 대 맥	7	"	53.960					
3) 소 맥	104	"	1,896,735,725.900	9	101,765,925.200			
4) 옥 수	253	"	4,157,162,211.175	85	1,301,087,074			
5) 두 류	131	"	734,283,001.450	23	372,643,201	1	7,600	
6) 기 타	100	"	386,084,389.390	9	111,739,605.500			
소 계	636	kg	7,420,880,221.748	132	1,978,904,623.700	2	15,200	
( 곡 류 )								
2. 서 류								
1) 감 자	2	kg	24					
2) 고 구 마	1	"	0.700			1	0.700	
3) 타 기 오 카	49	"	159,888,951	34	112,638,088			
소 계	52	kg	159,889,975.700	34	112,638,088	1	0.700	
( 서 류 )								
3. 과 실 류								
1) 감 껍	1,165	kg	8,496,293.510			89	63,853	
2) 인과및준인과	183	"	782.210			155	587.700	
3) 장과및핵과	131	"	1,473,228.563	7	188,796	9	19	
4) 견 과	59	"	1,174,961.117	10	265,074.700	8	20.300	
5) 남 양 과	11,720	"	910,064.860			979	7,226.100	
6) 기 타	3	"	63.216	1	31			
소 계	13,261	kg	12,055,393.473	18	463,901.700	1,241	71,706.100	
( 과실류 )								
4. 채 소 류								
1) 과 채	251	kg	1,295,778.955	16	288,943	19	87.530	
2) 엽 경 채	30	"	95,871.920	4	34,975			
3) 근 채	470	kg	5,012,603.194	171	2,511,200	30	313,189.400	

구분 식물명	건수	단위	수 량	소 독		폐 기		비고
				건수	수 량	건수	수 량	
4) 기 타	141	kg	252,484.640	8	26,220	1	0.500	
소 계	892	kg	6,656,738.709	199	2,861,338	50	313,277.430	
(채소류)								
5. 목재및죽채류								
1)나 왕 원 목	1,032	mt	4,220,496.4981	1,031	4,213,993.0681			
2)송 원 목	224	"	2,047,464.9464	223	2,047,464.9024			
3)특수재원목	536	"	225,155.5769	424	215,277.6278			
4)죽 채 류	83	kg	19,899,710.900	3	184,327.400			
5)기 타	432	mt	220,454.59224	129	132,859.13864			
소 계	2,224	mt	6,713,671.61364	1,807	6,609,580.73694			
(목재및죽채)	331	kg	22,236,763.900	9	250,127.400			
6. 버 섯 류								
1)생 버 섯	2	kg	11					
2)진 "	94	"	73,162.560	5	7,800			
소 계	96	kg	73,173.560	5	7,800			
(버섯류)								
7. 섬 유 류								
1)섬 유	237	kg	4,155,133.200	118	2,198,504.200			
소 계	237	kg	4,155,133.200	118	2,198,504.200			
(섬유류)								
8. 유 료 류								
1)유 료	202	kg	21,192,011.103	42	11,383,646.500	1	1	
소 계	202	kg	21,192,011.103	42	11,383,646.500	1	1	
(유료류)								
9. 한 약 재								
1)한 약	4,246	kg	5,313,900.706	755	699,254.100	4	3,200.300	
소 계	4,246	kg	5,313,900.706	755	699,254.100	4	3,200.300	
(한약재)								
10. 기 타								



구분 식물명	전수	단위	수 량	소 득		계 기		비 고
				전수	수 량	전수	수 량	
1) 염료·기호 향신	545	kg	20,974,947.140	56	2,759,838.500	3	8,374.480	
2) 목초류	4	''	9,432	2	9,420			
3) 착유박	67	''	373,357,831.500	30	295,650,144			
4) 절제품	3	''	2,000.400	2	1,000.400			
5) 화훼루	90	''	6,636.795	4	1,479.388			
6) 기타	90	''	1,047,515.939	17	81,277.202			
소 계	799	kg	395,398,363.774	111	298,503,159.490	3	8,374.480	
(기타류)								
과종및채식 용이아닌것	20,752	kg	8,047,850,674.224	1,423	2,407,900,437 <sup>888</sup>	1,302	411,760.010	
합 계	2,224	㎡	6,713,571.61334	1,807	6,609,580 <sup>27924</sup>			
수 입	25,735	kg	8,049,773,388.3511	3,551	2,407,934,900 <sup>7981</sup>	1,360	412,609.257	
(총 계)	2,224	㎡	6,713,571.61334	1,807	6,609,580 <sup>27924</sup>			
	2,637	개	18,342,594	621	6,341,611	71	27,674	

세 부 편

구분 식물명	전수	단위	수	소		폐		비고
				전수	수	전수	수	
<b>I. 파종및재식용</b>								
1. 종 자 류								
1)채 소 종 자								
가 지	9	kg	0.127	7	0.115			
자	1	"	0.500	1	0.500			
고 추	15	"	14.175	11	1.549			
근 대	2	"	37.820	1	0.400			
단 옥수수	6	"	1.478	4	0.173			
당 근	255	"	458.054	119	52.756			
말 기	2	"	0.650	1	0.450			
대 목용호박	1	"	92					
동 채	1	"	510					
마	1	"	150					
메 른	67	"	130.497	44	12.163			
무 우	133	"	1,714.965	103	368.826			
박	11	"	319.929	6	2.832			
배 추	411	"	265.512	356	207.002	1	0.272	
부 로 코 리	4	"	4.275	3	0.275			
부 추	8	"	2.596	4	1.020			
비 트	17	"	51.437	13	6.157			
삼 염 채	1	"	8	1	8			
상 치	56	"	15,385.280	32	3.305			
셀 러 리	17	"	16.440	13	5.080			
순 무	4	"	9.310	3	0.510			
소 송 채	1	"	225					
수 박	458	"	174.310	199	90.665			
썩 자	9	"	5.493	7	1.428			
스노우크라운	1	"	4.600					
시 금 치	126	"	35,424.483	70	82.226			
아스파라가스	13	kg	13.594	10	8.384			

구분 식물명	건수	단위	수 량	소 독		폐 기		비고
				건수	수 량	건수	수 량	
아티 초크	1	kg	0.060	1	0.060			
양배추	101	"	848.141	60	30.983			
양상치	1	"	0.032	1	0.032			
양채	1	"	0.100	1	0.100			
양파	144	"	441.035	86	422.642	45	15.675	
오이	115	"	61.201	96	58.651			
오크라	2	"	9.990					
완두	4	"	5,000.776	1	0.703			
우엉	14	"	2,051.761	4	60.140			
지두	1	"	1.430	1	1.430			
참외	241	"	94.509	141	54.554			
채두	6	"	165.602	3	1.005			
채종박	2	"	1.070	1	0.500			
칭소엽	1	"	8					
케일	6	"	30.750	3	28.350			
코메트	1	"	60					
파	78	"	966.587	54	25.837			
파드득나물	1	"	0.060	1	0.060			
파세리	15	"	33.294	10	1.446			
포심채자	1	"	6	1	6			
꽃옥수수	5	"	19.166					
피만	4	"	27.045	2	0.045			
토마토	425	"	92.198	325	60.563			
호박	63	"	6,596.737	39	1,060.562			
홍당무	1	"	0.026	1	0.026			
화야채	9	"	8.640	2	0.200			
계	2,873	kg	71,764.724	1,842	2,667.105	46	15.947	
(채소종자)								
2)화초종자								
가자니아	8	kg	1.132					

식물명	구 분	건수	단위	수 량	소 득		계 기		비 고
					건수	수 량	건수	수 량	
가 스 미		1	kg	0.001	1	0.001			
갈 미 아		1	"	0.450					
거 배 라		4	"	0.670					
계 리 스타		1	"	0.010					
견 사 초		1	"	0.022					
계 두		1	"	0.001					
고 메 치 아		15	"	4.592	1	0.001			
곰포카프스		1	"	0.080					
공 작 초		27	"	51.824	20	43.130			
꽃 가 지		2	"	0.730	1	0.030			
꽃 고 추		8	"	2.330	1	0.010			
꽃 굴		1	"	0.260	1	0.260			
꽃 파 리		1	"	0.100					
꽃 도 라 지		9	"	7.926					
꽃 보 리		1	"	0.700	1	0.700			
꽃 북 송 아		3	"	1.200					
꽃 부 추		1	"	15.795	1	15.795			
꽃 수 세 미		1	"	3.600					
꽃 수 수		2	"	0.550	1	0.400			
꽃 시 계 덩 굴		1	"	0.470	1	0.470			
꽃 양 배 추		36	"	96.593	20	57.088			
꽃 조		1	"	0.050					
꽃 커 피		2	"	4.500	1	0.500			
꽃 토 마 토		2	"	1.700					
꽃 피 마 차		2	"	2.600					
꽃 해 바라 기		8	"	21.107					
꽃 호 박		5	"	6.700					
과 꽃		24	"	94.151	6	0.786			
관 음 죽		6	"	84	2	20			
구 페 아		1	kg	0.100					

구분 식물명	전수	단위	수 량	소 독		페 기		비고
				전수	수 량	전수	수 량	
라난큐러스	8	kg	13.423					
라베라나	1	"	0.260					
라이언시스	5	"	1.035					
라이트리스	4	"	1.800	1	0.500			
라일락	1	"	1.350					
라케	1	"	0.500					
러시안샬스	2	"	0.010					
레만보틀	1	"	0.010					
로베레니아자	2	"	260	2	260			
로베리아	5	"	0.390	1	0.050			
(로팔로) 스티리스	1	"	0.360					
루로베기아	1	"	0.020					
루트베이카	2	"	0.200					
루피나스	6	"	2.865					
리모니움	2	"	0.230					
리빙스타데지	1	"	0.150					
마가렛	1	"	2.400					
매미랜드	1	"	0.150					
매발톱꽃	1	"	0.200					
맨드라미	24	"	63.671	3	0.650			
메리골드	19	"	387.783	1	1			
목단	1	"	0.100					
모르세라	2	"	0.360					
몬스테라	2	"	13.900	1	2.900			
미모사	1	"	4					
미무라스	2	"	0.110					
밀립꽃	1	"	0.250					
밀토니아	2	"	1.010					
바베나	13	"	7.972					
바스레기	1	"	0.900					

구분 식물명	건수	단위	수 량	소 득		계 기		비고
				전수	수 량	전수	수 량	
국 화	14	kg	1.709	1	0.001			
군 자 란	16	"	206.740	2	30.150			
귀 덴 듀 라	1	"	0.200					
(그 오 나 벤 스) 틀	1	"	0.002					
그 로 리 오 사	1	"	0.170					
그 록 시 니 아	4	"	0.501					
금 련 화	9	"	56.342					
금 어 초	30	"	13.559	3	0.336			
금 영 화	1	"	3					
금 잔 화	38	"	72.051	13	25.050			
기 간 테 아	1	"	0.012	1	0.012			
진 보 즈	1	"	0.010					
나 스 리 움	1	"	0.023					
나 팔 꽃	7	"	13.450					
방 이 꽃	1	"	0.300					
누 흥 초	3	"	1.002					
놀 리 나	14	"	156.770					
능 소 화	1	"	0.120					
다 알 리 아	14	"	27.179	1	2.500			
달 맛 이 꽃	2	"	1.280					
대 계	1	"	0.100					
대 추 야 자	1	"	2					
땀 싸 리	1	"	2.300					
대 루 세 라	1	"	0.023					
대 이 지	15	"	7.119	2	0.080			
델 피 니 움	1	"	0.020					
도 관 초	1	"	0.150					
드 라 세 나	1	"	0.210					
디 볼 호 세 카	1	"	1.600					
라 난 듀 라	1	kg	1					

식물명	구분	건수	단위	수	소		폐		비고
					건수	수	건수	수	
백 일 초		3	kg	1.761					
백 일 홍		15	"	177.635	1	1.300			
백 함		8	"	4.900	1	0.010			
베고니아		22	"	6.080	2	0.004			
베니디움		1	"	0.040					
보노구마		1	"	0.010					
보스톤		1	"	0.100					
봉선화		15	"	93.716	2	0.251			
부용화		1	"	1.350					
분꽃		3	"	2.370	1	0.020			
브라시카		1	"	0.020					
브리세아		1	"	0.040					
비로야자		8	"	138.500					
비옥라		2	"	0.120					
빌노맹이		1	"	5.200					
사루비아		29	"	135.055	3	1.051			
산매모		1	"	0.012	1	0.012			
산양딸기		1	"	0.001					
산토페아		1	"	2.100					
상치꽃		1	"	0.030					
새동호박		1	"	7.300					
색비름		1	"	0.100					
석죽		15	"	6.031	2	0.300			
선인장		1	"	0.400					
설란		1	"	1					
세덤		1	"	0.540					
세로시아		1	"	0.005					
세프렐라		2	"	10.160					
세콰이아		4	"	7.300					
세프리아자		4	"	9.645					

구분 식물명	진수	단위	수 량	소 독		폐 기		비고
				진수	수 량	진수	수 량	
센티우레라	2	kg	0.251	1	0.001			
솔 채 꽃	1	"	8.900					
송엽목단	1	"	0.400					
수 국	4	"	6.221					
수 레 국 화	1	"	0.030					
스미얀샤스	1	"	0.540					
스위트웰리엄	1	"	0.001	1	0.001			
스위트피	6	"	0.489	1	0.004			
스카비오사	1	"	0.009					
스타치스	23	"	5.463	2	0.150			
스 토 크	30	"	30.934	7	4.102			
시네라리아	11	"	2.880	1	0.100			
시아 레 라	1	"	0.020	1	0.020			
시 잔 시 스	1	"	0.010					
시 차 호	1	"	0.250					
시 크 라 멘	17	"	9.764	1	0.200			
시 페 나 스	3	"	0.026					
신 경 초	5	"	7					
신 님 기 아	6	"	3.420					
신 서 란	1	"	0.370	1	0.370			
실 사 초	2	"	0.180					
아그라오네아	1	"	0.560	1	0.560			
아 네 모 네	4	"	70.680	2	0.980			
아 디 안 람	1	"	0.100					
아레카야자	8	"	1,820.400					
아 릿 샴	5	"	0.740					
아마란샤스	2	"	0.601					
아마릴리스	1	"	0.040	1	0.040			
아미고산스	1	"	0.060					
아스파라가스	8	"	29.350					



식물명	구분	건수	단위	수량	소 득		폐 기		비고
					건수	수 량	건수	수 량	
아 스타		9	kg	6.655					
아 자 미		1	"	0.100					
아 지 램 이		1	"	2.600					
아 카 레 담		3	"	1.080					
아 키 베 테 스		1	"	0.100					
아 테 니 움		1	"	0.020	1	0.020			
오 베 섬									
안 개 초		5	"	1.334					
안 채 리 카		2	"	72	1	10			
애 크 메 아		1	"	0.010	1	0.010			
야 자		16	"	5,811.040	8	392.6401			
영 경 귀		9	"	3.290					
에 리 스 나		1	"	0.250	1	0.250			
에 비 라 스 팅		1	"	0.002					
에 텔 바 이 스		1	"	0.500					
엘 로 살 단		1	"	0.100					
연 지 분 꽃		1	"	0.800					
엽 게 이 도 우		2	"	0.351					
엽 목 단		3	"	0.036	1	0.020			
오 크 라		3	"	3.030					
옥 천 앵 두		1	"	0.030					
왓 소 니 아		1	"	0.050	1	0.050			
워 싱 토 니 아									
야 자		11	"	492.870	1	71			
원 추 리		1	"	0.060	1	0.060			
월 드 플 라 워		1	"	0.002					
월 리 암		1	"	1.400					
유 카 리		2	"	0.015					
은 세 계 꽃		1	"	0.030					
일 일 초		11	"	4.483					
임 파 첸 스		5	"	0.820					
잇 꽃		1	"	0.140					

식물명	구분	건수	단위	수	량	소		특		계		비고
						건수	수	량	건수	수	량	
얇맨드라미		1	kg		2							
자바이로프자		1	"		0.500							
장미꽃		1	"		0.004							
장식용옥수수		1	"		0.690							
점시꽃		8	"		9.390	1			0.800			
제라늄		6	"		0.834	1			0.160			
제비꽃갈		1	"		0.001	1			0.001			
제왕패세공		1	"		0.003							
제충국		3	"		0.980							
조롱박		6	"		36.900							
종이꽃		3	"		1.130							
주머니꽃		2	"		0.270							
지니아		16	"		1.376	14			1.373			
질시빌라		2	"		0.006							
차이니스		1	"		0.001							
턴		1	"		0.001							
채송화		13	"		28.545	1			0.045			
천인국		3	"		1.316							
천일홍		9	"		14.540							
초롱꽃		2	"		0.515							
초롱박		1	"		0.008							
촉큐화		1	"		0.100							
춘자국		1	"		0.900							
치제주		1	"		0.010							
카네이션		14	"		4.531							
카르밀라		1	"		0.012							
칼세오레리아		5	"		0.306							
칼타막스		1	"		0.300							
감피눌라		1	"		0.250							
케일꽃		1	"		0.250							
코르달리미		1	kg		0.130	1			0.130			

식물명	구분	전수	단위	수	량	소		개		비고
						건수	수	량	건수	
코리우스		7	kg		4.760					
코르타메리아		1	"		0.220	1		0.220		
코스모스		11	"		19.801	2		1.001		
콘벌비루스		1	"		0.060					
쿨라우스		1	"		0.003					
쿠선맘		1	"		0.100					
크레옴시스		1	"		0.060					
크로산드라		2	"		0.640					
클레오메		3	"		0.750					
텔리크라숨		1	"		0.017					
토네스티		1	"		0.032					
트리토마		2	"		0.560					
티토니아		1	"		1.600					
판터너스		1	"		2.430	1		2.430		
캐앵이꽃		13	"		4.019	3		0.071		
팬지		41	"		31.499	6		1.850		
팬아메리카자		2	"		100.550					
페츄니아		22	"		18.578	1		0.100		
포인세티아		2	"		3.600					
표주박		1	"		4.600					
물등꽃		2	"		4.500					
물송이꽃		1	"		0.200					
풍선가라즈		1	"		0.150					
몽신초		1	"		1.500					
퓨리불라		15	"		1.868					
플룩스		11	"		1.546					
피어스		1	"		2.500					
필로덴드론		1	"		4.800					
한련화		4	"		16.460	1		8.400		
해바라기		3	"		14.550					

구분 식물명	전수	단위	수	소		폐		비고
				전수	수	전수	수	
헬리안사스	3	kg	41.760					
협죽초	2	"	1.001					
홍콘	2	"	1.700					
홍화	2	"	0.300					
화농초	1	"	0.001					
화초보리	1	"	0.600					
황야자	4	"	136.080					
헤닉스야자	10	"	807.800	3	25			
흰줄무늬드라세라	1	"	0.350	1	0.350			
히비스커스	3	"	0.650					
히피퍼리스	1	"	0.500					
Cirsium	1	"	1					
Basella Rubza	1	"	0.100					
Risinus	1	"	0.100					
Safflower	1	"	0.150					
Aellisperlinnis	1	"	0.500					
계 (화초종자)	1,168	kg	12,090.976	176	987.850			
3)수 목종자								
가문비나무	10	kg	590.005					
감나무	1	"	0.009	1	0.009			
감탕나무	1	"	0.001	1	0.001			
개암나무	1	"	0.700					
고무 "	1	"	0.600			1	0.600	
곰의말채	1	"	0.003	1	0.003			
괴불나무	1	"	0.050					
팥팥 "	1	"	0.001	1	0.001			
금송	5	"	12.170					
너도밤나무	1	"	0.001	1	0.001			
노방덩굴	2	kg	1.281					

구분 식물명	건수	단위	수	소		계		비고
				건수	수	건수	수	
녹나무	1	kg	0.003	1	0.003			
단풍나무	6	"	0.362					
대	1	"	0.900					
대추	1	"	0.150					
떡갈	1	"	0.100					
도토리	1	"	275			1	275	
동백	1	"	0.800					
마가목	9	"	2.460	1	0.230			
말채나무	1	"	0.011	1	0.011			
명감	1	"	0.001	1	0.001			
목련	1	"	0.001	1	0.001			
무궁화	1	"	0.002					
박달나무	1	"	0.001	1	0.001			
보리수	1	"	1,000					
보안목	1	"	0.001	1	0.001			
분꽃나무	1	"	0.001	1	0.001			
불도화	1	"	18.120					
산딸나무	1	"	0.001	1	0.001			
삼	2	"	1.200					
살구	1	"	0.001	1	0.001			
싸리	1	"	5					
서	1	"	0.002	1	0.002			
소	19	"	63.163	2	0.430			
소사	1	"	1.500					
소철	5	"	42,545					
스프러스	1	"	3					
아왜나무	1	"	0.002	1	0.002			
아카시아	1	"	0.100					
야차	13	"	27,193.600	2	2.200	1	0.300	
양담쟁이	1	kg	0.001	1	0.001			

구분 식물명	건수	단위	수 량	소 독		폐 기		비 고
				건수	수 량	건수	수 량	
웃나무	1	kg	2.400					
월계수	1	"	201.556					
월성수	3	"	1,000	1	1.490			
은행	2	"	3.300	1	0.300			
자작나무	1	"	0.016					
жат	1	"	100					
장미	1	"	3					
전나무	1	"	1.183					
젓꼭지	1	"	75					
조팝	1	"	0.001	1	0.001			
증려죽	2	"	29.300	1	1.300			
주목	16	"	303	3	59.700			
참나무	1	"	62.370	1	62.370			
천리향	1	"	0.010					
철쭉	2	"	0.070	1	0.010			
추백나무	3	"	4.150	2	1.950			
층층	1	"	0.009	1	0.009			
칠엽수	1	"	0.100					
코코넛야자	1	"	1,404					
코코스	1	"	2.380					
편백나무	1	"	0.200					
포포이	1	"	19					
피나무	4	"	19.650					
향	1	"	0.001	1	0.001			
호랑가시	1	"	0.001	1	0.001			
화살	1	"	0.001	1	0.001			
웨닉스	2	"	310					
흑송	1	"	10					
흰말채나무	1	"	0.001	1	0.001			
히말리아시다	1	"	100					

식물명	구분	건수	단위	수량	소독		계기		비고
					건수	수량	건수	수량	
계		159	kg	75,366	38	130.035	3	275.900	
(수목종자)									
4) 곡류종자									
강낭콩	3	kg	1,823	1	0.500				
귀리	10	"	10,033.886	1	20.300				
기장	4	"	1,650						
녹두	5	"	453,540	1	2.300				
대두	7	"	161,520						
대맥	6	"	3,990	2	1.330				
동부	3	"	10,300	2	0.300				
부편콩	2	"	108						
맥주맥	6	"	55,700						
벼	17	"	8,359.650	7	8,308	3	16		
소맥	5	"	76,800						
수수	24	"	34,140.610	1	1				
옥수수	49	"	75,100.556	4	10,056	1	0.700		
완두	14	"	43,113	7	38.561				
울무	1	"	0.500	1	0.500				
세트콩	1	"	0.300	1	0.300				
팥	1	"	0.600	1	0.600				
호맥	5	"	26,920	2	0.520				
Niger 콩	1	"	0.200	1	0.200				
계	164	"	128,579.658	32	8,384.467	4	16.700		
(곡류종자)									
5) 특용작물									
겨자	1	kg	9,520						
고수	2	"	5,650						
땅콩	1	"	0.300	1	0.300				
들깨	2	"	4			1	2		
마	2	"	201						

구분 식물명	건수	단위	수	소		폐		기	비고
				건수	수	수	수		
목 화	1	kg	0.010						
사 탕 부 우	2	"	3.500						
수 새 미	2	"	0.027	1	0.020				
아 마	1	"	0.330						
자 소	7	"	36.350	3	32.050				
조 조 바	2	"	1.400						
참 깨	1	"	2.700						
칭 소 엽	1	"	0.200						
피 마 자	1	"	0.005	1	0.005				
해 바 라 기	10	"	16.260	2	4.600				
황 련	1	"	13						
계 ( 특 용 작 물 종 자 )	37	kg	5,938.602	8	36.975	1	2		
6) 목 초 밧 녹 비 물 작									
가 든 그 라 스	1	kg	0.030						
갈 풀	1	"	0.450						
개 밀	1	"	0.454						
겨 울 독 보 리	2	"	27.250	1	15				
귀 리	4	"	18,858.650						
김 의 털	3	"	67.730						
라 디 노 클 로 버	5	"	1,337						
라 이 그 라 스	54	"	216,424.750	1	18,000				
러 브 "	5	"	996						
레 드 그 라 스	1	"	54						
레 드 클 로 버	9	"	1,348.400						
레 드 톱	9	"	31,420						
레 드 웨 스 큐	4	"	8,500						
레 오 신 트	1	"	372						
버 뮤 다 그 라 스	7	"	218.453						



식품명	구분	건수	단위	수	량	소		독		배		기	비고
						건수	수	량	건수	수	량		
베 짜		3	kg		42								
베트그라스		22	"		7,727								
브롬그라스		2	"		21,800								
브르 "		26	"		52,672.500	4			422.500				
비트폴		1	"		0.430								
비트포트		1	"		20								
사료용무우		1	"		1								
섬바디		2	"		10	1			3				
소오림		1	"		4								
수단그라스		30	"		241,091.300								
수수		1	"		2								
스모스브롬		1	"		20								
스모스브롬		1	"		20								
알파로바		1	"		186								
알파로바		14	"		8,316.620	1			0.750				
에뉴엘라스		1	"		7								
연맥		1	"		0.500								
알시케크로바		1	"		150								
오리세		1	"		10.860								
오차드그라스		32	"		365,423.400								
옥수수		1	"		2								
왕김의털		2	"		5.600								
왕포아		3	"		4.660								
이탈리아그라스		26	"		392,434.810	1			5				
카나다브로스		1	"		1								
카나라브로스		1	"		1,000								
카나리안스		10	"		2,672.850								
케이우스오트		1	"		6,600								
켄터키		16	"		4,295.450								
크로바		12	"		41,977.800	3			5.700				

구분 식물명	건수	단위	수	소		계		비고
				건수	수	건수	수	
데오선도	2	kg	65					
토끼풀	1	"	3,620					
튐헤스큐	20	"	17,385,800					
트레포이	1	"	800					
티모시	13	"	28,446,060					
패러니얼스	10	"	4,119,829					
하이라그	1	"	1					
화이트크로버	6	"	1,139,560					
헤스큐	26	"	153,545,700	2	1,585			
계	402	kg	1,609,832.356	14	20,036.950			
(목초및축비 작물종자)								
7)가 타								
양다래종자	1	kg	1					
잔디 "	14	"	61,970	6	19,200			
계	15	kg	62,970	6	19,200			
(기타종자)								
합계	4,818	kg	1,903,635.286	2,116	32,262.589	54	310.547	
(종자류)								
2. 묘목류								
1)과수묘목								
감굴	47	개	13,148	4	525	2	11	
감나무	38	"	13,347	7	1,941	5	93	
대추 "	4	"	1,306	2	105			
레몬	1	"	3					
매실	9	"	1,547	2	6			
모과	6	"	66	4	59			
무화과	6	"	136	2	5			
바나나	4	"	512	1	495	1	5	
밤	1	"	420					

식물명	구분	건수	단위	수량	소독		폐기		비고
					건수	수량	건수	수량	
배		7	kg	140	3	107			
복숭아		26	"	2,709	8	1,041	1	20	
바과		3	"	163					
사과		29	"	2,585	7	338	2	3	
산딸기		3	"	2,394	1	4			
살구		6	"	502	3	407			
석류		7	"	35	3	7			
아보카도		1	"	5					
앵두		3	"	151	1	1			
양다래		58	"	138,130	6	1,054	1	2	
오얏		2	"	20	1	5			
유자		2	"	56	1	8			
은행		2	"	130					
자두		5	"	270	3	162			
파인애플		1	"	1					
포도		26	"	2,146	4	331	1	7	
헤이조아		10	"	1,083	1	6			
Canambola		1	"	5					
Cherimoya		1	"	5					
Chewinggum		1	"	5					
Cocoloba		1	"	5					
Coffee-Catsura		1	"	50					
" mana		1	"	50					
Guara		1	"	5					
Lgchee		1	"	5					
Pachira		1	"	5					
Pimpon		1	"	5					
Pitanga		1	"	5					
Soursop		1	"	5					
Star-apple		1	"	5					

구분 식물명	건수	단위	수	소		패		기	비고
				진수	수	진수	수		
Sugar-apple	1	개	5						
Wax-Jambu	2	"	10						
yellow- starberry	1	"	5						
계	324	개	181,180	64	6,607	13		141	
(과수묘목)									
2) 화훼묘목									
가란꼬에	1	개	18						
개미자리	1	"	20	1	20				
개발선인장	2	"	1,100	2	1,100				
거베라	7	"	34,830	1	11,400				
고루바이	1	"	2						
고무나무	8	"	4,357	1	150				
고사리	7	"	37,528	5	32,505				
공작야자	2	"	2,015	1	15				
꽃말이	1	"	10	1	10				
꽃시계덩굴	1	"	5	1	5				
꽃잔디	1	"	2						
관음죽	64	"	161,280	5	11,936	1		1	
구즈마니아	6	"	7,820	2	5,000				
국화	13	"	1,588	2	44				
군자란	22	"	26,120	4	1,379				
팔물	1	"	20	1	20				
금낭화	1	"	10	1	10				
금매화	1	"	10	1	10				
금잔디	1	"	3						
난	369	"	368,121	58	54,379	2		112	
넓고사리	1	"	5						
네오게리다	3	"	2,270	1	100				
눌리나	2	"	8,300						
니파야자	1	"	4						

식물명	구분	진수	단위	수	소		계		비고
					진수	수량	진수	수량	
다이안서묘		1	개	2,500					
대나물꽃		1	"	10	1	10			
덴드로비움		4	"	24,504	2	2,004			
동작꽃		1	"	20	1	20			
드라세나		66	"	150,752	15	20,731	3	5	
디켄바퀴아		6	"	60,620	1	18,513			
덜텐데시아		1	"	230					
레치스트리아		1	"	500					
리드홍수		1	"	3,000					
리리꽃		1	"	45	1	45	1	45	
마란타		1	"	1	1	1			
만년청		13	"	787	2	41	1	4	
망초		1	"	20	1	20			
맥분동		1	"	45					
모란		4	"	9,009	1	9,000			
목단		4	"	14					
목련		6	"	202	1	50			
몬스테라		2	"	10,200					
바람꽃		1	"	10	1	10			
박쥐란		1	"	2,000					
반나		1	"	600					
베고니아		1	"	1					
벨베르기아		2	"	2,400					
부발디아		4	"	16,200	1	5,000			
부처꽃		1	"	10	1	10			
부켄베리아		4	"	520	1	7			
브로메리아		7	"	18,636	1	1,000			
브로니아		2	"	103	1	100			
브로세아		3	"	14,040	1	10,000			
비름묘		1	"	10	1	10			

구분 식물명	건수	단위	수 량	소 독		폐 기		비고
				건수	수 량	건수	수 량	
사 루 비 아	1	kg	10	1	10			
산세베리아	2	"	15,000					
석 화	13	"	39	1	1			
선 인 장	12	"	1,071	3	1,013	1	2	
세라지펠라	1	"	10,000					
세인트폴리아	1	"	200					
세프레리아	8	"	39,251	1	141			
세프리아자	4	"	32,500					
센트란서스	1	"	10	1	10			
센트포레야	1	"	20					
소 철	6	"	3,020					
수 국	1	"	2	1	2			
수 선 화	1	"	7					
수송나물꽃	1	"	5			1	5	
스타치스	1	"	10	1	10			
스타트필리움	3	"	24					
스톡케시아	1	"	10	1	10			
스팍시필룸	4	"	21,400					
심비디움	8	"	37,232	2	11,269			
아가팬쇼스	2	"	2,050	1	2,000			
아글레노미아	2	"	102	1	2			
아나나스	25	"	108,681	6	5,218			
아레카야자	4	"	30,014	1	2			
아스타묘	1	"	190	1	190			
아스파라가스	4	"	568			1	2	
아스페레툼	4	"	40,000	1	10,000			
아시다바	1	"	43					
아시안텀	2	"	3,200	1	3,000			
아욱꽃묘	1	"	10	1	10			
안개초	31	"	189,954	6	41,968	8	91,449	

식물명	구분	건수	단위	수량	소 득		배 기		비고
					건수	수량	건수	수량	
안 시 룹		4	개	9,800					
알 로 에		34	"	60,470			5	472	
알 피 니 아		2	"	160					
애 거 타 바		1	"	5					
애 크 메 아		2	"	10					
야 자		17	"	27,397	1	21			
양 광 향		1	"	10	1	10			
양 지 꽃		1	"	20	1	20			
엽 란		1	"	500					
영 산 홍		4	"	113					
영 춘 화		2	"	76					
에 라 테 스		1	"	500					
에 비 네		4	"	9			1	3	
에 퀴 폴 레 룹		1	"	2	1	2			
예 칠		1	"	40					
온 시 디 움		1	"	1,000					
용 담		2	"	5,150					
용 설 란		1	"	175					
위 성 문 야 자		1	"	12	1	12			
원 슈 리		1	"	30	1	30			
유 카		1	"	6					
있 세 란		1	"	3					
작 약		3	"	14					
자 스 민		2	"	52					
자 트 로 파		2	"	10	1	5			
장 미		6	"	180	1	6			
제 라 늄		3	"	2,043	1	30			
조 리 물		1	"	10	1	10			
족 두 리 풀 꽃		1	"	10	1	10			
종 려 죽		1	"	34					

구분 식품명	건수	단위	수	소		폐		비고
				건수	수	건수	수	
진 달 래	3	개	3,106	2	106			
채 송 화	1	"	12					
천 남 설	1	"	2					
칠 쪽	50	"	25,450	15	10,099			
채 풀 꽃	1	"	10	1	10			
초 롱 꽃	1	"	10	1	10			
초 롱 담	1	"	2,500	1	2,500			
카 네 이 손	46	"	887,132	4	40,400			
카 틀 레 아	3	"	3,013	1	10			
카 포 크	1	"	12					
캔 티투우트	1	"	20	1	20			
캔 차 야 자	11	"	23,294	2	10,015			
코르딜리네	1	"	10,000					
크 노 피 롬	1	"	2,000					
크레 마티스	1	"	35					
크 로 비 아	1	"	20					
크 로 톤	4	"	10,307	1	3			
크리스마스꽃	1	"	2					
태 극 묘	1	"	20	1	20			
테 불 야 자	1	"	4					
툼 풀 꽃	1	"	10	1	10			
틸란드시아	9	"	13,516	3	9,096			
카우카리아	1	"	2,000					
파피오페들럼	2	"	1,108	1	8			
판 다 너 스	2	"	620					
패 령 이	4	"	108,820	1	20			
페 추 니 아	1	"	3					
포인세티아	1	"	100	1	100			
프레이오스	1	"	1,200					
피 라 칸 타	1	"	4	1	4			



식물명	구분	건수	단위	수	소		계		비고
					건수	수	건수	수	
해 당 화		5	"	138					
해 데 라		1	"	1			1	1	
협 죽		1	"	560	1	560			
호 로 죽		1	"	5	1	5			
홍콩카포투구		2	"	1,307	1	120			
황금선인장		1	"	1					
황 야 자		2	"	6,200					
웨닉스야자		2	"	554	1	4			
히포에스테스		1	"	3,000					
계		1,080	개	2,720,987	207	332,817	26	20,101	
(화체묘목)									
3) 수목묘목									
가문비나무		5	개	45	3	40			
까치밤 "		1	"	1	1	1			
개 나 리		3	"	105					
검은재나무		1	"	30	1	30			
계 수 "		1	"	2	1	2			
고 무 "		4	"	1,305					
관 음 죽		53	"	28,415	4	906			
꽃 멩 강		1	"	1,000					
꽃 사 과		22	"	11,252	6	131			
꽃 영 두		18	"	10,075	1	1,075			
팥 팡 나무		1	"	40					
금 송		6	"	197	4	192			
나 한 송		1	"	10					
낙 상 홍		4	"	59	2	52			
낙 엽 송		1	"	15	1	15			
난 장 이 버들		1	"	5					
남 천 나무		3	"	4,201	2	1,001			
너 도 밤 나무		3	"	24	2	21			

식물명	구분	건수	단위	수	소		폐		기	비고
					건수	수	수량	건수		
노각나무		3	kg	53	2		3			
노간주	"	2	"	2	1		1			
노송	"	1	"	1						
느릅나무	"	5	"	3,835	1		3,740			
느티	"	4	"	78	1		53			
다금정	"	1	"	2	1		2			
단풍	"	54	"	14,142	12		723	3		7
담쟁이	"	2	"	39	2		39			
대나무	"	2	"	20,002						
매죽	"	3	"	4	1		1			
도레이야자	"	1	"	11	1		11			
돌참나무	"	1	"	5	1		5			
동백	"	17	"	1,166	6		53			
두송묘	"	1	"	1	1		1			
두릅나무	"	1	"	3,000						
등	"	5	"	363						
마사릅	"	1	"	1				1		1
마취목	"	1	"	4	1		4			
만냥금	"	1	"	3						
매화나무	"	30	"	8,352	13		1,036			
매리묘	"	1	"	300				1		300
명자나무	"	16	"	983	5		273			
무궁화	"	10	"	1,746	1		100	1		5
물푸레나무	"	1	"	1,000	1		1,000			
바나나	"	2	"	1,200	1		200			
백일홍	"	2	"	9	1		1			
벚나무	"	72	"	22,523	28		9,988	6		71
보리수	"	4	"	109						
보름야자	"	1	"	30,000						
뽕나무	"	1	"	3						

식물명	구분	건수	단위	수	소		폐		비고
					건수	수	건수	수	
북순나무		1	개	4					
브바르디아		1	"	5,000					
비자나무		1	"	4					
버파 "		1	"	5	1	5			
빛죽이 "		1	"	10	1	10			
사철 "		28	"	20,510	13	20,000			
싸리 "		1	"	18					
산당화		8	"	1,063	3	456			
산사나무		2	"	2	2	2			
산수유 "		1	"	3	1	3			
산초 "		1	"	2	1	2			
삼 "		9	"	718	2	33			
석남화		4	"	99	2	9			
성음나무		1	"	10	1	10			
세열담풍 "		1	"	20					
소나무		60	"	5,809	10	344	1	100	
소사 "		2	"	2					
소철		91	"	248,270	73	207,773			
소퀴나무		1	"	90	1	90			
스스탕묘		1	"	3					
아자레아		1	"	1,000	1	1,000			
애기사과		2	"	4					
애리카		1	"	2	1	2			
야자		7	"	11,425	1	145			
양담골초		1	"	2,000					
염브렐라파인		1	"	3,000					
연산홍		5	"	16,876	2	73	1	3	
오염송		15	"	285	6	144			
옥잠화		1	"	10	1	10			
올리브		1	"	1,000	1	1,000			

식물명	구분	건수	단위	수	소		폐		비고
					량	독	기	량	
					전수	수	전수	수	
원	계	수	1	개	500				
은	목	서	1	"	6				
자	작	나	무	2	"	20			
작	약		1	"	1,000				
장	미		3	"	78	1	15		
장	수	매	8	"	210	2	51		
전	나	무	4	"	330	1	100		
조	팜	"	4	"	283	1	23		
좀	사	철	"	1	"	59	1	59	
종	려	죽	2	"	70	1	60		
주	목		20	"	373,909	7	75,829		
진	달	래	2	"	8	1	1		
진	백	나	무	15	"	7,560	4	77	
차	나	무	2	"	16				
참	"		1	"	75	1	75		
참	벗	쌀	"	1	"	1	1		
처	너	꽃	나	무	1	"	25		
천	리	향	1	"	6				
철	쪽		53	"	125,129	8	29,132	1	5
측	백	나	무	4	"	256	2	30	1
층	층	"	1	"	3				200
치	자	"	4	"	28	1	4		
철	엽	수	3	"	133	2	130		
켄	차	묘	12	"	140,027				
크	로	돈	2	"	302			1	300
테	이	불	야	자	1	"	12		
파	란	간	샤	스	1	"	67	1	67
파	초		1	"	300				
파	치	야	1	"	4				
파	파	야	1	"	30	1	30		

구분 식물명	전수	단위	수 량	소 독		계 기		비고
				전수	수 량	전수	수 량	
관 타 누 스	1	개	2,000					
팔 손 이	1	"	10					
편 백 나 무	5	"	326	2	51			
하동백 "	2	"	12	1	10			
해홍두 "	1	"	2,000					
향 "	16	"	15,674	3	34	2	302	
호랑가시 "	2	"	75	2	75			
호랑이발톱 "	1	"	7					
호프 "	1	"	37					
홍 자 단	4	"	81	1	1			
홍 화	1	"	1					
화 살 나 무	2	"	137	1	37			
회 양 목	3	"	20	2	15			
황심체닉스	1	"	500					
후 송	8	"	321	4	1	1	3	
계	829	"	1,154,660	285	357,831	19	1,294	
(수목류)								
4)기 타								
고 사 리	1	개	2					
딸 기	13	"	16,105	1	2,000			
박 하	2	"	23					
수 련	1	"	5					
수 초	4	"	8,037			1	6,000	
타 피 오 카	1	"	100	1	100			
팜 묘	1	"	4					
포도나무삼수	1	kg	1.850	1	1.850			
계	23	개	24,276	2	2,100	1	6,000	
(기 타)	1	kg	1.850	1	1.850			
합 계	2,256	개	4,081,103	558	699,355	59	27,536	
(묘목류)	1	kg	1.850	1	1.850			

구분 식품명	건수	단위	수	량	소		독		폐		기	비	고
					건수	수	량	건수	수	량			
3. 구													
1) 화													
폐													
류													
클라디올라	1	kg		1,005	1			1,005					
스													
"													
구	91	개		6,415,003	10			2,299,760					
글록시니아	1	"		3									
"													
나리신스	4	"		301									
"													
다알리아	30	"		3,824	2			254					
"													
등글레	1	"		1,000	1			1,000					
"													
라난큐러스	5	"		7,304	1			84					
"													
라코릭스	1	"		10,000									
"													
무스카리	2	"		6,008									
"													
백	33	"		811,750	8			279,090	2		7		
합													
"													
베고니아	4	"		29					1		3		
"													
자구	1	kg		6	1			6					
"													
사프란구	2	개		60	2			60					
구													
수선화	20	"		116,797	4			71,027	1		8		
"													
스파락시스	2	"		4									
"													
아네모네	17	"		104,286									
"													
아마틸리스	15	"		32,884	4			30,405					
"													
아시단세라	2	"		20									
"													
아이리스	17	"		1,406,805	4			224,913					
"													
알리움	7	"		51,300	2			40,900					
"													
진황정	1	"		10,000	1			10,000					
"													
칸나구	1	"		10,000									
구													
칼라리움	4	"		45,011	1			42,000					
"													
쿨리룸	2	"		6	2			6					
"													
크레이오네	1	"		10,000									
"													
코로커스	15	"		56,490	3			2,650					
"													
튜울립	62	"		4,703,878	11			2,372,950	6		112		
"													
피안화	3	"		200									

구분 식물명	건수	단위	수	소		폐		기	비고
				건수	수	수	량		
후리지아 "	6	개	80,237	2	24,057				
히아신스 "	32	"	378,285	5	243,100	2	8		
계	2	kg	1,011	2	1,011				
(화해구근)	381	개	14,261,491	63	5,642,256	12	138		
2) 채 소 구 근									
마	1	kg	3						
늘	1	kg	3						
계	1	kg	3						
(채소구근)									
합	3	kg	1,014	2	1,011				
(구근류)	381	개	14,261,491	63	5,642,256	12	138		
4. 서 류									
1) 감 자									
감 자	5	kg	455						
계	5	kg	455						
(감자류)									
2) 고 구 마									
고구마덩이뿌리	2	kg	8.700						
계	2	kg	8.700						
(고구마류)									
합	7	kg	463.700						
(서 류)									
5. 기 타									
가람고애삼수	1	kg	0.010						
감귤나무 "	2	"	9						
감귤접수	17	"	102.800			1	1		
감나무 "	3	"	1.400						
개발선인주	1	"	117.500						
고무나무접수	1	"	1						

구분 식물명	건수	단위	수	소		폐		기	비고
				건수	수	건수	수		
글라디올러스 자	6	kg	5,480.500	2	544.500				
나란타삼수	1	"	6						
동백나무 "	2	"	3	1	1				
드라세나 "	8	"	1,363	1	12	1	500		
더켄바퀴야 "	9	"	1,196						
로 케 아	1	"	7						
만년청삼수	20	"	53						
무궁화 "	1	"	4						
밤나무접수	1	"	0.200						
베고니아	1	"	4						
베니꽃	1	"	1						
복숭아접수	2	"	1,200						
부켄베리 아삼수	1	"	1						
브로베리 "	3	"	641.420	2	528.820	1	28.700		
사과나무접수	3	"	20.500						
사철나무삼수	2	"	17						
산당화삼수	1	"	1						
선인장	2	"	6.150	1	0.150				
세인트폴리 아삼수	1	"	1,500						
세프렐라 "	2	"	303						
스트립트 파카스	1	"	4						
이네모네자구	1	"	1						
알로에삼수	13	"	5,691.276			1	9		
양다래 "	2	"	3.200						
월계수 "	1	"	0.100						
잔디뿌리	1	"	50	1	50				
잠미접수	3	"	7.100						
잠미삼수	5	"	75.500						
제라늄 "	1	"	6						
철죽 "	3	"	18						



구분 식품명	전수	단위	수 량	소 독		계 기		비 고
				전수	수 량	전수	수 량	
카네이손삼수	8	kg	2,080.900	1	51			
크로륵 "	2	"	3					
타피오카 "	2	"	4.100					
포도나무 "	10	"	198.400					
포플라 "	6	"	21.035					
필 "	1	"	3.500					
협죽도 "	1	"	90					
계	154	kg	17,599.200	9	1,186.471	4	538.700	
(기타)								
총 계 (과종및재 식용)	4,893	kg	1,922,714.127	2,128	34,462.910	58	849.247	
	2,637	개	18,342,594	261	6,341,611	71	27,674	

구분 식물명	전수	단위	수 량	소 독		계 기		비 고
				전수	수 량	전수	수 량	
<b>II. 파종및재식용 이아닌것</b>								
1. 곡 류								
1)미 곡								
백 미	12	kg	127,333.980	1	1,134			
참 쌀	14	"	545,910	1	35,380	1	7,600	
현 미	15	"	245,941,586.893	4	91,632,304			
계	41	kg	246,614,839.873	6	91,668,818	1	7,600	
(미 곡)								
2)대 맥								
대 맥	7	kg	53.960					
계	7	kg	53.960					
(대 맥)								
3)소 맥								
소 맥	104	kg	1,896,735,725.900	9	101,765,925 <sup>200</sup>			
계	104	kg	1,896,735,725.900	9	101,765,925 <sup>200</sup>			
(소 맥)								
4)옥 수수								
옥 수수	253	kg	4,157,162,211.175	85	1,301,087,074			
계	253	kg	4,157,162,211.175	85	1,301,087,074			
(옥 수수)								
5)두 류								
녹 두	9	kg	568,300.650			1	7,600	
대 두	63	"	725,864,674	17	371,242,201			
완 두	5	"	299,986.820					
적 두	54	"	7,550,039.980	6	1,401,000			
계	131	kg	734,283,001.450	23	372,643,201	1	7,600	
(두 류)								
6)기 타								
강 낭 콩	5	kg	47.140					

식물명	구분	전수	단위	수 량	소 득		계 기		비 고
					전수	수 량	전수	수 량	
곡	쇄	1	kg	549,000					
귀	리	7	"	6,667,968.500	1	0.500			
낙	곡분	15	"	26,728,110					
녹	두가루	3	"	20,570	1	15			
백	쇄	4	"	11,646,890					
맥	아	30	"	4,097,493.167					
미	선콩	2	"	1,913					
쌀	겨	1	"	3					
소	맥분	1	"	8,500					
수	수	13	"	182,401,500	7	111,739,590			
연	맥	1	"	14,964					
옥수수	가루	1	"	0.100					
콩	조각	2	"	17					
호	맥	14	"	153,978,275.500					
계		100	kg	366,084,389.390	9	111,739,605.5			
(기타)									
합	계	636	kg	7,420,880,221.748	132	1,978,904,623 <sup>700</sup>	2	15,200	
(곡류)									
2	서								
1)감	자								
감	자	2	kg	24					
계		2	kg	24					
(감자)									
2)고	구마								
고	구마	1	kg	0.700			1	0.700	
계		1	kg	0.700			1	0.700	
(고구마)									
3)기	타								
타	피오카	49	kg	159,888,961	34	112,638,083			

구분 식품명	전수	단위	수	량	소		독		계		기	비	고
					전수	수	량	전수	수	량			
계	49	kg	159,888,951		34	112,638,083							
(기타)													
합계	52	kg	159,888,975.700		34	112,638,083	1			0.700			
(서류)													
3. 과실류													
1) 감귤류													
감	1,093	kg	8,450,211.270				87			63,846			
레몬	71	"	46,079.740				2			7			
유자	1	"	2,500										
계	1,165	"	8,496,293.510				89			63,853			
(감귤류)													
2) 인과및준인과													
감	14	kg	109				2			2,500			
마르메로	1	"	0.010										
배	14	"	86										
비파	5	"	13				4			11			
사과	149	"	574.200				149			574.200			
계	183	kg	782.210				155			687.700			
(인과및준인과)													
3) 장과및핵과류													
진대추	20	kg	461,225.420	7		188,796	1			4			
진자두	4	"	24,949.620				1			2			
진포도	62	"	986,701.520										
복숭아	5	"	33										
양벚	2	"	154										
양앵두	1	"	2				1			2			
포도	37	"	163				6			11			
계	131	kg	1,473,228.560	7		188,796	9			19			
(장과및핵과류)													

구분 식품명	건수	단위	수	소		계		비고
				전수	수	전수	수	
4) 견과류								
개압	2	kg	4,515					
밤	3	"	11	1	4,700			
은행	18	"	90,403.600					
잣	20	"	916,405.502	1	96,960	1	1,800	
호도	16	"	168,136.500	8	168,110	7	18,500	
계	59	kg	1,174,961.117	10	265,074.700	8	20,300	
(견과류)								
5) 남양과								
과바	1	kg	7			1	7	
대추야자	1	"	7			1	7	
두리안	4	"	35			4	35	
람부탄	7	"	25			7	25	
맹고	82	"	411			77	369,500	
맹고스틴	6	"	22			6	22	
바나나	10,931	"	844,221.100			787	6,217.600	
반석류	5	"	60.500					
브라질넛	3	"	18,063					
석류	2	"	17					
스타애플	1	"	2			1	2	
알몬드	2	"	2,050					
애보가도	2	"	6					
양다래	48	"	19,359.710			2	10	
여지	72	"	336			71	333	
캐쉬넛	4	"	14,754					
코코넛야자	10	"	65			1	2	
파인애플	516	"	8,463.500			1	5	
파파야	23	"	208			21	191	
계	11,720	kg	910,064.860			980	7,226.100	
(남양과)								

구분 식품명	건수	단위	수	소		폐		기	비고
				건수	수	건수	수		
6)기 타									
빵나무열매	1	kg	5						
야자껍질	1	"	31	1	31				
오디	1	"	27.216						
계	3	kg	63.216	1	31				
(기타)									
합계	13,241	kg	12,055,141.473	19	453,906.700	1,241	71,706.100		
(과실류)									
4. 채소류									
1)과채류									
건고추	64	kg	1,253,786.780	12	270,243				
고추	6	"	10.025			2	6		
딸기	5	"	10			1	1		
메론	145	"	19,119.120			4	15.500		
수박	19	"	124			7	44		
참외	1	"	8						
채두	1	"	2.500			1	2.500		
토마토	4	"	17,010	2	17,000	2	10		
못고추	4	"	5,700	2	1,700				
호박	2	"	8,530			2	8.530		
계	251	kg	1,295,778.955	16	288,943	19	87.530		
(과채류)									
2)엽경채류									
낙교	4	kg	34,975	4	34,975				
막물	1	"	40						
마늘줄기	1	"	1						
배추	1	"	0.500						
부추	1	"	3.700						
상치	8	"	21,846.100						
소회향	1	"	9.070						

식물명	구 분	전 수	단 위	수 량	소 득		계 기		비 고
					전 수	수 량	전 수	수 량	
시 금 치		1	kg	0.500					
아스파라가스		2	"	101					
양 배 추		3	"	105					
양 삼 치		1	"	10,500					
양 영 쟁 키		1	"	200					
염 교		1	"	18,000					
쪽 파		1	"	10,000					
파		3	"	90.050					
계		30	kg	95,871.920	4	34,975			
(엽경채류)									
3) 근 채 류									
전 당 근		2	kg	10,800.400					
전 마 늘		8	"	82,843					
전 생 강		9	"	75,500.100					
전 토 란		8	"	82,165	6	63,180			
구약나물뿌리		1	"	11					
당 근		2	"	2,200					
마		1	"	40					
마 늘		13	"	34,200			1	0.200	
무 우		1	"	2					
생 강		398	"	4,486,313.590	161	2,296,545	25	270,875.800	
양 파		5	"	36,339.794			1	1.500	
연 근		2	"	15					
토 란		3	"	16.130			1	0.900	
통 마 늘		17	"	238,520.780	4	151,475	2	42,311	
계		470	"	5,012,603.194	171	2,511,200	30	313,189.400	
(근채류)									
4) 기 타									
전 고 비		2	kg	2,760.200					
전 고 사 리		107	"	29,815.930	7	9,900			

구분 식물명	건수	단위	수	소		폐		비고
				건수	수	건수	수	
전 당 근	5	kg	61,780					
전 도 라 지	1	"	2					
전 산 나 물	1	"	4					
전 토 란	4	"	32,011.500	1	16,320			
냉 이 가 루	2	"	4,000					
더	4	"	20					
무 우 나 물	1	"	1.500					
무우말랭이	3	"	42,005.880					
생 감 가 루	3	"	31,330					
수단그라스	1	"	0.500			1	0.500	
축	4	"	80,001					
치 귀 리	1	"	50					
파 입 가 루	2	"	0.800					
계	141	kg	252,484.640	8	26,220	1	0,500	
(기 타)								
합	892	kg	6,656,738.709	199	2,861,338	50	313,277.430	
(채소류)								
5. 목재및죽재류								
1) 나 왕 원 목								
나 왕 원 목	1,032	mt	4,220,496.4981	1,031	4,213,993.0681			
계	1,032	mt	4,220,496.4981	1,031	4,213,993.0681			
(나왕원목)								
2) 송 원 목								
미 송 원 목	51	mt	390,655.688	51	390,655.688			
송 원 목	171	"	1,643,321.3304	170	1,643,321.2864			
철레송원목	2	"	13,487.928	2	13,487.928			
계	224	mt	2,047,464.9464	223	2,047,464.9024			
(송원목)								
3) 특수재원목								



구분 식물명	건수	단위	수	소		배		비고
				건수	수	건수	수	
가문비나무	14	m	11,858.535	13	11,858.435			
원귀목	80	"	3,757.144	75	3,523.042			
낙엽송	4	"	7,720.081	4	7,720.081			
느릅나무	14	"	622.197	14	622.197			
단풍나무	84	"	16,516.4131	77	16,258.1711			
도토리나무	1	"	9.981	1	9.981			
만소니아	6	"	68.590	1	50.836			
물푸레나무	2	"	48.255	2	48.255			
미류나무	4	"	2,470.4808	4	2,470.4808			
백단나무원목	1	"	1.036					
부빈카	2	"	130.765	2	130.765			
삼나무	112	"	118,759.2789	75	115,027.5679			
아프리카	4	"	33,144.747	4	33,144.747			
에리마	1	"	94.745	1	94.745			
오리나무	1	"	257.340	1	257.340			
유참	7	"	30.750	2	23.934			
전나무	2	"	369.133	2	369.133			
진창나무	1	"	74.198	1	74.198			
차카타	1	"	54.942	1	54.942			
참나무	14	"	253.979	12	227.579			
칭찬나무	1	"	13.164					
타말람	1	"	13.660	1	13.660			
티크	76	"	7,246.639	33	2,029.547			
파덕	13	"	943.700	9	582.068			
파오르사	2	"	44.026	2	44.026			
필프	7	"	14,109.055	7	14,109.055			
편백나무	2	"	19.137	1	9.560			
계목	1	"	67.258	1	67.258			
해고	1	"	15.889	1	15.889			
향나무	3	"	4,404.277	3	4,404.277			

구분 식물명	건수	단위	수 량	소 득		배 기		비 고
				건수	수 량	건수	수 량	
호두나무원목	74	㎥	2,035.858	74	2,035.858			
계	536	㎥	226,155.2538	424	215,277.8278			
(특수재원목)								
4) 죽재류								
대나무	8	㎏	73,245.400	1	2,677.400			
대바늘	2	〃	8,210					
대발	14	〃	570,205.500	2	181,650			
맹종죽	4	〃	506,120					
청환죽	41	〃	14,129,780					
환죽	14	〃	4,612,150					
계	83	㎏	19,899,710.900	3	184,327.400			
(죽재류)								
5) 기타류								
가문비나무	43	㎥	23,902.62304	26	19,425.98124			
각재	246	㎏	2,333,053	6	65,800			
귀목각재	26	㎥	2,249.4226	21	1,095.270			
고무나무	4	〃	136.8629					
나왕	39	〃	33,369.8146	14	22,086.9354			
나왕부산물	1	〃	2,200	1	2,200			
나왕폐재	3	〃	10,668.660	3	10,668.660			
너도밤나무각재	5	〃	149,820					
녹나무	2	〃	6,663					
느릅나무	31	〃	2,113.957	20	1,532.415			
단풍나무	42	〃	3,013.9435	1	30.527			
떡갈나무	1	〃	30.852					
루부	1	〃	112.310					
메이맹각재	1	〃	17.623	1	17.823			
무늬목	1	〃	2.232					
물푸레나무	1	〃	2.965					
미송나무	21	〃	1,172.336					

식물명	구분	건수	단위	수량	소독		계기		비고
					건수	수량	건수	수량	
발사각재		1	m <sup>3</sup>	3,873					
반사목		3	"	24,617					
벗나무각재		2	"	32,612	2	32,612			
배니어		29	"	62,124.156	25	56,385.259			
부동각재		1	"	36,713					
사파레	"	1	"	33,508	1	33,508			
삼나무	"	6	"	1,548.904					
서목	"	1	"	3,449					
세파리드	"	1	"	258,951					
세피터	"	5	"	328,389					
세파레	"	1	"	33,508	1	33,508			
소나무	"	4	"	373,978	1	238,174			
스노켈링	"	22	"	869,588	6	210,791			
야나토	"	1	"	270,6254					
우드칩	"	3	"	51,881.18630					
음나무	"	2	"	31,976					
자단나무	"	8	"	77,0669					
자작나무	"	1	"	29,8453					
갓나무	"	1	"	14,510					
전나무	"	4	"	33,853					
진창각재	"	1	"	19,044					
참나무	"	55	"	1,436,3474					
티크나무	"	22	"	2,250,6897					
판오르사	"	2	"	40,581					
판자	"	2	kg	4,000					
편백나무	"	2	m <sup>3</sup>	9,50580					
무라두	"	2	"	12,400					
피나무	"	8	"	425,2559	1	61,270			
호두나무	"	1	"	34,964					
흑단	"	15	"	250,276	1	42,465			

구분 식물명	진수	단위	수 량	소 독		폐 기		비고
				진수	수 량	진수	수 량	
샌 각 재	1	㎡	49,9949					
Wood Waste	4	〃	18,763.940	4	18,749.940			
계	432	㎡	220,454.59224	129	132,845.13864			
(기타류)	248	kg	2,337,053	6	65,800			
합 계	2,224	㎡	6,713,571.61364	1,807	6,609,580.73694			
(목재류)	331	kg	22,236,763.900	9	250,127.400			
6. 버섯류								
1)생버섯								
송이버섯	1	kg	1					
표고 〃	1	〃	10					
계	2	kg	11					
(생버섯)								
2)건버섯								
건목이	40	kg	69,734.150	4	7,700			
건영지버섯	28	〃	272.160	1	100			
건표고 〃	26	〃	3,156.250					
계	94	kg	73,162.560	5	7,800			
(건버섯)								
합 계	96	kg	73,173.560	5	7,800			
(버섯류)								
7. 섬유류								
대마섬유	1	kg	3,000	1	3,000			
라미 〃	2	〃	14,000	1	9,000			
멕시코칸 〃	5	〃	4,750					
사이실마	83	〃	1,718,739	57	1,180,796			
아마섬유	49	〃	917,061	1	22,000			
아바카 〃	51	〃	969,058.200	39	796,058.200			
저마 〃	6	〃	57,700	1	10,000			

식물명	구분	건수	단위	수	소		폐		비고
					건수	수	건수	수	
팔미	라섬유	1	kg	5,000					
팜	"	27	"	268,875	13	120,650			
황마	"	12	"	196,950	5	57,000			
합	계	237	kg	4, 155, 133.200	118	2, 198, 504.200			
(섬유류)									
8. 유	료	류							
감	람	1	kg	5	1	5			
땅	콩	45	"	4,183,864.213	14	921,688			
망	고	1	"	2					
목	화	14	"	2,839,523.547	7	2,839,513	1		1
아	마	1	"	1,023,000					
유	채	1	"	0.500					
참	깨	125	"	10,821,072.843	9	5,403,925.500			
코	푸	5	"	1,168,124	4	1,168,120			
팜	랙	1	"	672,700	1	672,700			
피	마	7	"	477,695	6	377,695			
해	바	1	"	24					
합	계	202	kg	21, 192, 011. 103	42	11,383,646.500	1		1
(유료류)									
9. 한	약	재							
가	자	21	kg	7,300.010	3	800			
감	수	5	"	230	2	70			
감	승	5	"	350	1	50			
감	인	15	"	9,300	3	1,600			
감	초	243	"	932,109.120	33	84,705			
강	진	3	"	1,330					
강	황	21	"	49,670	4	1,850			
개	암	1	"	2					
건	강	51	"	249,900.450	6	21,500			
견	우	5	"	6,000	1	1,500			

식물명	구분	건수	단위	수	소		폐		비고
					건수	수	건수	수	
결명자		2	kg	604.200					
계피		113	"	23,526	24	33,555			
고본		171	"	496,726.440	25	56,745			
고수		6	"	10.280	2	5.600			
골채포		7	"	32,000.500	1	5,000			
곰사인		22	"	6,350	4	850			
광향		76	"	43,196.330	17	8,330	1	1,056.300	
관동화		39	"	94,500	5	11,000			
권백		36	"	5,057.400	7	947			
괴화		20	"	3,619	5	510			
권백		3	"	1.200					
금토파		1	"	500					
금앵자		1	"	4,455	6	1,300			
금오구척		20	"	25,150	10	4,350			
금전초		46	"	0.050					
길경		1	"	1,800					
남성		1	"	31,014	9	9,497			
노회		34	"	360					
뇌환		3	"	100					
단삼		1	"	3,749	7	809			
당귀		34	"	1,105.700					
대극		5	"	70					
대부피		2	"	33,550	2	3,500			
대사인		22	"	201,480	4	15,550			
대정광		44	"	1,000					
대풍자		1	"	3,260	4	900			
도인		12	"	31,178	8	3,600			
두송실		72	"	4,000.800					
등심		3	"	2,509	3	325			
래문접질		25	"	100					
		2	"						

식물명	구분	건수	단위	수량	소독		개기		비고
					건수	수량	건수	수량	
마	진자	5	kg	240					
마	황	45	"	31,502	4	3,474			
맥	문동	24	"	53,600	2	6,000			
면	산조인	32	"	49,510	5	6,010	1	975	
모	황련	27	"	27,819	1	300			
목	별자	9	"	1,050	2	200			
목	향	102	"	188,291	17	23,200			
물	약	6	"	2,400	1	300			
무	이	1	"	100					
밀	봉화	8	"	1,020	2	220			
반	지편	1	"	3,500					
반	하	4	"	21,000					
방	기	45	"	19,250	8	2,452			
백	개자	1	"	1,000					
백	금	12	"	1,650	5	560			
백	단향	9	"	2,300	3	400			
백	두구	75	"	17,360.100	10	1,530			
백	두근	2	"	500	1	300			
백	렴	5	"	1,400					
백	리향	2	"	10,020					
백	모근	5	"	4,300	2	1,300			
백	부근	8	"	2,900	4	1,600			
백	자인	55	"	10,110.020	7	1,060			
백	질너	14	"	3,700	5	1,300			
백	출	6	"	9,220	1	1,000			
백	편두	8	"	6,500	2	2,600			
백	편부자	1	"	60	1	60			
백	화사	1	"	10	1	10			
백	화사활초	1	"	3,600					
변	부자	36	"	8,610	5	900			

식물명	구분		수	량	소		대		비고
	건수	단위			건수	수	건수	수	
보	두	1	kg	50					
보	리수	1	"	0.044					
봉	령	14	"	65,000.200	2	22,000			
봉	출	31	"	52,220	8	12,156			
부	소맥	1	"	100	1	100			
비	파엽	9	"	1,700	2	300			
비	해	2	"	995					
빈	랑	9	"	2,300					
빈	랑자	39	"	139,405	12	35,160			
사	간	8	"	1,360	1	500			
사	군자	25	"	1,390	3	130			
사	상자	4	"	1,030	1	300			
사	인	1	"	0.350					
산	두근	2	"	400	1	200			
산	사육	16	"	18,685	3	3,300			
산	사자	60	"	108,200	10	25,455			
산	조인	62	"	66,608.710	14	11,760			
삼	능	18	"	9,376	3	1,579			
삼	백초	1	"	0.550					
삼	칠근	20	"	511	4	170			
삼	백피	30	"	38,945	3	2,300			
쌍	표초	1	"	20					
석	곡	32	"	7,664	7	2,200			
석	옹황	2	"	250					
석	창포	16	"	4,578	3	450			
선	퇴	2	"	400					
선	모	9	"	680	3	260			
세	신	1	"	1,500					
소	두구	6	"	1,350	2	500			
소	목	20	"	11,000	6	2,900			



식물명	구분	건수	단위	수량	소독		패기		비고
					건수	수량	건수	수량	
소합류		1	kg	50					
소회량		7	"	6,100.020	1	1,000			
속단		43	"	30,696	5	4,186			
속수자		1	"	100					
쇄양		46	"	53,408	6	4,900			
수부자		2	"	450	1	300			
승마		51	"	51,676	12	9,600			
시호		3	"	2,920					
신이화		47	"	5,220	8	1,140			
알로에잎		2	"	548					
양강		40	"	17,482.400	7	2,110			
양정		1	"	300					
여정자		1	"	500					
여지핵		2	"	424					
연로초		1	"	100					
연자육		67	"	41,600	9	5,640	1	625	
영지		1	"	10					
오렌지껍질		2	"	100					
오매		28	"	6,263	4	713			
오미자		13	"	12,386.100	1	5,000			
오수유		59	"	14,874	16	4,414	1	543.700	
오약		80	"	77,698.200	13	8,092			
오황		1	"	200					
완화		5	"	500					
용뇌		1	"	50	1	50			
용안육		3	"	3,500	2	3,000			
우방자		14	"	5,300	5	1,300			
육이인		12	"	780	2	80			
원지		91	"	57,069.050	11	8,300			
위수인		2	"	200	1	100			

식물명	구분		수량	소 득		계 기		비고
	전수	단위		전수	수량	전수	수량	
유	향	2	kg	310	1	300		
육	두	48	"	22,400.450	10	5,350		
육	종	86	"	20,390	16	3,460		
울	무	3	"	1				
의	인	60	"	435,600.350	24	78,198		
익	초	2	"	501				
익	인	68	"	11,670	12	1,920		
인	삼	2	"	0.600				
인	진	1	"	2				
일	련	2	"	80				
자	완	11	"	4,650	4	1,800		
저	령	59	"	17,050.050	10	2,350		
적	지	1	"	100	1	100		
적	약	60	"	289,790	4	8,200		
적	호	20	"	8,400	3	1,900		
전	향	1	"	6				
정	자	9	"	2,400	2	400		
정	향	59	"	14,283.540	12	2,040		
제	자	7	"	1,183	2	300		
조	각	12	"	356	4	105		
조	등	31	"	11,200	5	1,400		
주	사	1	"	4				
지	각	40	"	53,700	4	5,500		
지	피	29	"	11,674	5	1,120		
지	실	1	"	1,000				
지	향	8	"	69,850				
차	초	4	"	5,001.600				
천	궁	2	"	10,000.600	1	10,000		
천	자	13	"	3,100	6	1,600		
천	문	34	"	10,711	3	660		

구분 식품명	건수	단위	수 량	소 독		패 기		비 고
				건수	수 량	건수	수 량	
천 오	22	kg	9,100	5	2,500			
천 화 분	6	"	3,000	2	800			
천 황 련	5	"	160	1	30			
청 초	1	"	5,600					
청 피	8	"	8,200	2	2,500			
초 과	42	"	19,057	10	3,259			
초 두 구	45	"	27,980,050	10	10,450			
초 오	22	"	11,700	6	2,650			
침 향	20	"	523,700	2	80			
택 사	1	"	5,000					
토 사 자	26	"	14,625	10	4,174			
파 고 지	46	"	36,300	8	4,900			
파 극	130	"	19,215,500	25	4,787 <sup>500</sup>			
파 두	1	"	50					
편 부 자	3	"	700	1	200			
포 부 자	13	"	3,100	2	350			
포 향	9	"	3,000	3	700			
필 발	22	"	3,920	1	100			
학 슬	1	"	50					
한 련 초	3	"	1,440					
해 금 사	14	"	326	1	50			
해 동 피	1	"	0,700					
행 인	78	"	52,095,600	13	6,900			
형 개	13	"	14,149,500	2	2,200			
호 마 인	2	"	3,900	2	3,900			
호 마 자	2	"	300					
호 황 련	8	"	1,820	1	20			
홍 화	70	"	39,990,502	13	6,600			
화 마 인	1	"	1,910					
황 금	19	"	12,040	6	2,740			

식물명	구분	건수	단위	수 량	소 득		계 기		비고
					건수	수 량	건수	수 량	
황기		24	kg	53,200	1	300			
황련		43	"	4,275	12	1,599			
회향		18	"	26,670.300	2	4,000			
후박		7	"	11,200					
육자		30	"	9,400	6	1,500			
계		4,246	kg	5,313,900.706	755	699,254.100	4	3,200.300	
(한약재)									
10. 기타									
1) 염료, 기호, 향신									
견박하잎		1	kg	0.500					
겨자		2	"	8.010					
겨자가루		1	"	1,000					
겨자실		12	"	309,602	1	2			
겨자씨		2	"	53,962					
꼭두서니		1	"	0.500					
그린델리아잎		3	"	760					
마대차		1	"	3					
마로니에씨		1	"	500					
매운냉이		1	"	100			1	7	
바닐라콩		2	"	2,200					
박하초		1	"	3,000					
셀러리실		3	"	5,000	1	1,000			
소방목		1	"	0.500					
아나토		1	"	320					
아니스열매		1	"	0.050					
아몬드		26	"	401,739.600					
염연초		21	"	3,900,255.360					
월계수잎		1	"	0.100					
자임엽		1	"	200					
자초		1	"	0.500					

식물명	구분	전수	단위	수	량	소		계		비고
						전수	수	량	전수	
차 나 부 잎		1	kg		0.040					
참부잎뿌리가루		2	"		100					
치 니 잎		2	"		720					
카 라 늬		2	"		201.500					
카 레 가 루		1	"		0.050					
커 민		6	"		10,000.120	1	2,000			
커 비 두		201	"		12,986,268.850	16	1,957,571	2	8,367.480	
코 리 안 다		1	"		5,000					
코 코 아 가 루		3	"		42,338					
코 코 아 두		59	"		1,781,884.600	24	754,856.500			
퀴브리코껍질		3	"		610					
크 리 맥 드		1	"		0.300					
펄 필 레 아 끈		3	"		160					
퓨 리 뮤 라 끈		3	"		460					
호 로 파		21	"		194,210	5	1,910			
호 프		10	"		111,471					
홍 차		2	"		3,000					
황 백 피		1	"		0.500					
후 추		139	"		1,159,870.060	8	42,500			
계		545	kg		20,974,947.140	56	2,759,838.500	3	8,374.480	
(염료, 기호, 향신)										
2) 목 초 류										
건 거 리 질		1	kg		1,420	1	1,420			
건 초		1	"		8,000	1	8,000			
백 화 건 초		2	"		12					
계		4	kg		9,432	2	9,420			
(목초 및 건초)										
3) 착 유 박										
대 두 박		33	kg		324,891,435.500	27	293,539,204			
사 탕 수 수 박		1	"		2					

식물명	구분	건수	단위	수 량	소 득		폐 기		비 고
					건수	수 량	건수	수 량	
유 채 박		3	kg	2,500,000					
채 종 박		28	"	44,895,454	1	1,100,000			
해 바라기 박		2	"	1,010,940	2	1,010,940			
계		67	kg	373,357,831.500	30	295,650,144			
(작 유 박)									
4)짚 세 품									
벧 짚		2	kg	1,598.400	1	598.400			
절 단 벧 짚		1	"	402	1	402			
계		3	kg	2,000.400	2	1,000.400			
(짚 세 품)									
5)화 웨 류									
강아지풀건화		1	kg	1.300					
건 화		14	"	4,615.007	2	636			
고 사 리 절 염		2	"	6.300					
국 화 건 화		1	"	2					
국 화 절 화		1	"	1					
극락조 "		1	"	1					
글라디올러스 "		1	"	1					
난 초 "		28	"	777					
단 풍 나 무 잎		1	"	0.500					
등 백 절 화		1	"	10					
드라세나 "		1	"	2.700					
만 년 침 "		1	"	1					
매 말 톱 꽃 "		1	"	1					
바 람 꽃 건 화		1	"	1.900					
백 합 절 화		3	"	6.200					
베 고 니 아 "		1	"	10					
별 꽃 건 화		4	"	66.100					
섬 향 나 무 절 지		2	"	115					
수 선 화 절 화		1	"	6					

구분 식물명	건수	단위	수 량	소 독		폐 기		비 고
				건수	수 량	건수	수 량	
안시 품 절 화	4	kg	85.430					
알 피 니 아 "	1	"	1.700					
위 령 선 꽃 "	1	"	1					
으 름 덩 굴	1	"	3					
은 방 울 꽃 절 화	1	"	0.500					
장 미 "	4	"	26.500					
진 나 무 절 지	2	"	843.388	2	843.388			
천 일 홍 절 화	1	"	1.100					
철 쪽 절 화	1	"	1					
초 롱 꽃 "	1	"	0.600					
칼 라 리 움 "	1	"	31					
코 티 날 터 미 날 리 스 절 화	1	"	0.070					
티 나 무 절 지	1	"	1.700					
판 타 너 스 절 지	1	"	10					
모 플 라 인 건 표 본	1	"	1.500					
헬 리 코 니 아 절 화	1	"	1.500					
호 주 상 복 수 절 지	1	"	1.800					
계	90	kg	6,636.795	4	1,479.388			
( 화 채 류 )								
6) 기 타								
갈 대	4	kg	40,367.649					
건 야 자 잎	2	"	3,600	2	3,600			
떡 갈 나 무 잎	2	"	2.630					
등 나 무 열 매	2	"	1,100	1	600			
매 밀 껍 질	1	"	10,000	1	10,000			
베 고 비 아 잎	1	"	10					
빗 자 루 대	1	"	10,000	1	10,000			
사 과 꽃 가 루	1	"	12					
석 의	1	"	0.020					
술 방 울	1	"	0.600					

구분 식물명	건수	단위	수 량	소 독		패 기		비 교
				건수	수 량	건수	수 량	
수 수 대	8	kg	57,786.500	1	10,000			
수 태	2	"	20.500	1	15			
일 레 프 겹 질	1	"	6	1	6			
콜 크	5	"	19,241	1	10,000			
티 질	1	"	15					
해 고 목	2	"	522.500					
호 도 피	27	"	806,256.740	2	18,145.200			
회 북 피	25	"	98,464.800	4	18,861			
훈	3	"	110	2	50			
계	90	kg	1,047,515.939	17	81,277.202			
(기 타)								
기 타 (기타합계)	799	kg	395,398,364.774	111	298,503,159.490	3	8,374.480	
합 계	20,752	kg	8,047,850,674.224	1,423	2,407,900,437.888	1,302	411,760.010	
( 파종 및 재식 용이 아닌 것 )	2,224	m <sup>2</sup>	6,713,571.61334	1,807	6,809,580.27924			
총 계 (수 입)	25,735	kg	8,049,773,388.3511	3,561	2,407,984,900.7981	1,360	412,609.257	
	2,224	m <sup>2</sup>	6,713,571.61334	1,807	6,809,580.27924			
	2,637	개	18,342,594	621	6,341,611	71	27,674	



여백

5 . 병 해 총 편  
INTERCPTED DISEASES AND PESTS

여백

## 5. 병해충편

## INTERCEPTED DISEASES AND PESTS

가. 수입국별 병해충 발견실적

## Interception Record by Country

수입국별	Country	병원균 Disease	해충 Pest	비고 Remark
가나	Ghana		19	
가봉	Gabon		13	
구아테말라	Guatemala	1	11	
남아프리카공화국	R. O. S.		22	
네델란드	Netherland	11	19	
뉴기니아	New-Guinea		1	
뉴질랜드	New-zealand	10	18	
덴마크	Demark	1		
라오스	Laos		2	
말레이시아	Malaysia		1,205	
미국	U. S. A.	8	679	
버마	Burma		27	
베트남	Vietnam		66	
벨기에	Belgium		1	
브라질	Brazil		27	
사우디아라비아	Saudi-arabia	2		
서독	W/Germany	2	1	
소련	U. S. S. R.		83	
솔로몬	Slomon		13	
스리랑카	Srilanka		16	
싱가포르	Singapore	3	17	
아르헨티나	Argentina	1	13	
에콰도르	Ecuador		23	
이라크	Iraq	1		
인디아	India		2	
인도네시아	Indonesia	1	328	

수	입	국	병원균	해충	비고
		Country	Disease	Pest	Remark
일	본	Japan	314	396	
중	공	P.O.C	7	344	
중	화	R.O.C	5	108	
칠	레	Chile		53	
카	나	Canada		76	
카	메	Camerun		8	
케	냐	Kenya		57	
코	스타	Costarica	1		
코	트디	Cote divoire		2	
콜	롬	Columbia		1	
타	이	Thailand	3	135	
파	라	Paraguay		13	
파	키	Pakistan		13	
파	푸아	Papua-New Guinea		241	
포	르	Portugal		1	
프	랑	France		53	
필	리	Philippines	4	86	
홍	콩	Hong Kong	1	5	
계	Total	( 44 개국 )	376	4,193	

수입 식물별 병원균 발견 실적  
RECORD OF INTERCEPTED DISEASES WITH  
IMPORTING PLANTS

나. 수입식물별 병원균 발견실적

Record of Intercepted Diseases with Importing Plants

식 물 명		병 명	
Host		Disease	
감 나 부 묘 목	Persimmon seedling	근 두 암 증 병	Agrobacterium tumefaciens
벚 나 무 "	Cherry "	"	" "
사 과 나 무 "	Apple "	"	" "
드 라 세 나 묘	Dracena "	회 색 곰 광 이 병	Botrytis sp
"	" "	부 패 병	Fusarium spp
바 나 나 묘	Banana "	"	" "
알 로 애 묘	Aloe "	무 림 병	Erwinia aroideae
안 개 초 묘	Common gypsophila "	부 패 병	Fusarium spp
"	" "	회 색 곰 광 이 병	Botrytis "
백 함 구 근	Lily bulb	부 패 병	Fusarium "
글라디올러스구근	Gladiolus "	회 색 곰 광 이 병	Botrytis "
"	" "	"	" "
동 글 래 구 근	"	"	" "
튤 율 립 구 근	Tulip bulb	부 패 병	Fusarium sp
"	" "	"	" "
"	" "	"	" spp
"	" "	푸 른 곰 광 이 병	Penicillium spp
"	" "	검 은 무 늄 병	Alternaria brassicicola
수 선 화 구 근	Narcissus "	부 패 병	Fusarium sp
히 아 신 스 구 근	Hyacinth "	"	" spp
"	" "	푸 른 곰 광 이 병	Penicillium spp
감 껍 접 수	"	혹 접 병	Diaporthe citri
드 라 세 나 접 수	Dracena cutting	부 패 병	Fusarium spp
글라디올러스자구	Gladiolus	회 색 곰 광 이 병	Botrytis "
삼 엽 채 종 자	Mitsuba seeds	검 은 무 늄 병	Alternaria sp
"	" "	연 부 병	Rhizopus "
양 배 추 종 자	Cabbæe "	검 은 무 늄 병	Alternaria brassicæe
"	" "	"	" spp

생 산 국 Country of Origin			발 견 회 수 Number of Inter- ception	검 역 지 Port of Entry
일	본	Japan	5	부산, 서울
"	"	"	5	김해, 서울, 제주
"	"	"	1	서울
인도네시아		Indonesia	1	인천
필리핀		Philippiens	1	부산
일본		Japan	1	제주
미국		U.S.A.	1	부산
일본		Japan	2	서울, 제주
"	"	"	1	부산
"	"	"	1	제주
"	"	"	1	서울
네델란드		Netherland	1	"
일본		Japan	1	"
네델란드		Netherland	1	"
서독		W/germany	1	"
일본		Japan	2	김해
"	"	"	1	"
네델란드		Netherland	1	서울
서독		W/germany	1	"
일본		Japan	1	김해
"	"	"	1	"
"	"	"	1	제주
필리핀		Philippiens	1	서울
네델란드		Netherland	1	"
일본		Japan	1	"
"	"	"	1	"
"	"	"	3	"
"	"	"	2	제주



식물명 Host	병명 Disease
양배추종자 Cabbage seeds	검은무늬병 Alternaria brassicicola
" " "	" " japonica
" " "	연부병 Rhizopus sp
" " "	엽고병 Pleospora herbarum
시금치종자 Spinach "	검은무늬병 " brassicae
" " "	" " "
" " "	" " "
" " "	검은점병 Epicoccum sp
메론종자 Melon "	검은무늬병 Trichoderma viride
" " "	" Alternaria brassicae
" " "	연부병 Rhizopus sp
" " "	푸른곰팡이병 Penicillium expansum
배추종자 Chinese cabbage seeds	검은무늬병 Alternaria brassicae
" " " "	" " brassicicola
" " " "	" " sp
" " " "	" " radicina
" " " "	부패병 Fusarium equiseti
무우종자 Radish seeds	검은무늬병 Alternaria japonica
" " "	" " radicina
" " "	" " sp
" " "	검은곰팡이병 Pleospora herbarum
당근종자 Carrot seeds	검은무늬병 Alternaria japonica
" " "	" " radicina
" " "	검은곰팡이병 Pleospora herbarum
상치종자 Lettuce "	검은무늬병 Alternaria brassicae
" " "	" " brassicicola
" " "	" " japonica
" " "	검은곰팡이병 Macrosporium fasciculatum
오이종자 Cucumber "	" " "
" " "	검은무늬병 Alternaria japonica

생 산 국 Country of Origin			발 건 회 수 Number of Inter- ction	점 역 지 Port of Entry
일	본	Japan	4	제 주
뉴	질	New zealand	1	서 울
일	본	Japan	1	"
뉴	질	New zealand	1	"
일	본	Japan	5	"
덴	마	Denmark	2	"
미	국	U. S. A.	1	"
일	본	Japan	1	"
"	"	"	1	"
"	"	"	1	"
"	"	"	4	"
"	"	"	1	"
"	"	"	41	서울, 제주
"	"	"	5	세 주
"	"	"	8	"
"	"	"	1	서 울
"	"	"	1	"
뉴	질	New zealand	1	"
일	본	Japan	5	"
"	"	"	3	"
뉴	질	New zealand	1	"
"	"	"	1	"
일	본	Japan	1	"
뉴	질	New zealand	1	"
일	본	Japan	2	"
"	"	"	5	세 주
뉴	질	New zealand	1	서 울
"	"	"	1	"
"	"	"	1	"
"	"	"	1	"

식물명	Host	병명	Disease
오이 종자	Cucumber seeds	검은무늬병	<i>Trichoderma viride</i>
박 종자	Calabash "	덩쿨오갈병	<i>Fusarium oxysprum</i>
" "	" "	묘입고병	<i>Pythium spp</i>
" "	" "	입고병	<i>Fusarium moniliforme</i>
" "	" "	시들음병	" <i>solani</i>
부추 종자	Chinese chives seeds	검은무늬병	<i>Alternaria sp</i>
쑥갓 종자	Garland seeds	" "	<i>brassicae</i>
비트 종자	Beet "	" "	<i>spp</i>
양파 종자	Onion "	" "	<i>japonica</i>
" "	" "	" "	<i>radicina</i>
" "	" "	" "	<i>spp</i>
" "	" "	" "	<i>porri</i>
" "	" "	겉고병	<i>Pleospora herbarum</i>
파 종자	Welsh onion seeds	검은무늬병	<i>Alternaria brassicae</i>
" "	" "	" "	<i>sp</i>
" "	" "	" "	<i>Trichoderma viride</i>
호박 종자	Pumpkin seeds	" "	<i>Alternaria brassicicola</i>
" "	" "	" "	<i>Trichoderma viride</i>
" "	" "	연부병	<i>Rhizopus sp</i>
토마토 종자	Tomato seeds	검은무늬병	<i>Alternaria japonica</i>
" "	" "	" "	<i>radicina</i>
" "	" "	검은곰팡이병	<i>Macrosporium fasciculatum</i>
파세리 종자	Parsley "	검은무늬병	<i>Alternaria brassicae</i>
키위 종자	Kiwi "	부패병	<i>Fusarium sp</i>
수박 종자	Watermelon seeds	검은무늬병	<i>Alternaria japonica</i>
" "	" "	검은곰팡이병	<i>Macrosporium fasciculatum</i>
" "	" "	연부병	<i>Rhizopus sp</i>
메론 종자	Melon seeds	" "	" "
고추 종자	Red pepper seeds	검은곰팡이병	<i>Macrosporium fasciculatum</i>
" "	" "	검은무늬병	<i>Alternaria japonica</i>

생 산 국 Country of Origin			발 견 회 수 Number of Inter- ception	검 역 지 Port of Entry
일	본	Japan	1	서 울
"	"	"	1	"
"	"	"	1	"
"	"	"	1	"
"	"	"	1	"
"	"	"	1	"
"	"	"	3	제 주
뉴 질 랜 드		New zealand	1	서 울
일	본	Japan	2	"
"	"	"	2	제 주
"	"	"	42	"
뉴 질 랜 드		New zealand	1	서 울
일	본	Japan	2	"
"	"	"	1	"
"	"	"	1	"
"	"	"	1	제 주
"	"	"	1	서 울
"	"	"	1	"
뉴 질 랜 드		New zealand	1	"
일	본	Japan	4	"
뉴 질 랜 드		New zealand	1	"
일	본	Japan	1	"
미 국		U. S. A.	1	"
뉴 질 랜 드		New zealand	1	"
"	"	"	1	"
일	본	Japan	3	"
"	"	"	1	"
뉴 질 랜 드		New zealand	1	"
"	"	"	1	"

식물명 Host	병명 Disease
아디초크종자 Artichoke seeds	검은곰팡이병 Trichoderma viride
대맥종자 Barley "	연부병 Rhizopus sp
옥수수종자 Indian "	회색곰팡이병 Botrytis cinerea
완두종자 Pea "	검은무늬병 Alternaria sp
독보리 " Rye grass "	" " japonica yoshii
" " "	" Trichoderma cinera
호밀 " Rye "	연부병 Rhizopus sp
근대 " Chard "	검은곰팡이병 Trichoderma viride
" " "	검은무늬병 Alternaria japonica yoshii
크로바 " Clover "	" "
" " "	" Trichoderma viride
도토리 " Acorn "	청변병 Ceratocystis paradoxa
섬바디 " Somebody "	검은무늬병 Alternaria brassicicola
" " "	" Phytophthora sp
" " "	" Cercospora "
군자란 " Clivia "	푸른곰팡이병 Penicillium solerotigenum
다알리아 " Dahlia "	검은무늬병 Alternaria spp
맨드라미 " Cockscomb "	" " "
" " "	" " raphani
백일초 " Zinnia "	" " spp
속구화 " Hollyhoch "	" " "
한련화 " Tropaeolum "	" " "
페튜니아 " Petunia "	" " "
케리골드 " Marigold "	" " "
관음죽 " Rhaps dwarf "	회색곰팡이병 Botrytis cinerea
" " "	검은무늬병 Alternaria brassicicola
주목종자 Yew "	" Alternaria spp
" " "	부패병 Fusarium "
" " "	회색곰팡이병 Botrytis cinerea
" " "	" Trichoderma viride

생 산 국 Country of Origin	발 견 회 수 Number of Inter- ception	검 역 지 Port of Entry
미 국 U.S.A.	1	서 울
" "	1	"
아 르헨티나 Argentina	1	"
일 본 Japan	1	"
뉴질랜드 New zealand	1	"
" "	1	"
미 국 U.S.A.	1	"
뉴질랜드 New zealand	1	"
" "	1	"
" "	1	"
" "	1	"
일 본 Japan	1	"
" "	1	"
" "	1	"
" "	1	"
네델란드 Netherland	1	"
일 본 Japan	1	"
" "	1	"
" "	1	체 서 주 울
" "	1	"
" "	1	"
" "	1	"
" "	1	"
중화민국 R.O.C.	2	"
" "	1	"
일 본 Japan	1	"
" "	1	체 서 주 울
" "	1	"
" "	1	"

식 물 명 Host	병 명 Disease
대추야자종자 Date palm seeds	겉동근무늬병 Fusarium solani
" "	시들음병 " oxysprum
야자종자 Palm "	" Periconia byssoides
워싱턴야자종자 Washington palm"	" "
훼닉스야자 " Phoenix palm "	부패병 Fusarium sp
아그타오메아 " Agtaomea "	회색곰팡이병 Botrytis "
판타너스종자 Phantanus "	" "
소나무종자 Pine "	부패병 Fusarium spp
감 귤 Orange "	푸른곰팡이병 Penicillium spp
" "	" Penicillium spp
" "	부패병 Fusarium "
" "	" " sp
" "	회색곰팡이병 Botrytis spp
" "	" "
바나나 Fresh banana	부패병 Fusarium "
" "	" " sp
" "	회색곰팡이병 Botrytis spp
" "	" "
" "	푸른곰팡이병 Penicillium "
레몬 Lemon	회색 " Botrytis "
고추 Red pepper	부패병 Fusarium "
찰쌀 Glutinous rice	" " "
녹두 Mung bean	" " "
커피두 Coffee "	" " "
" "	" " "
매운냉이 Wasbi	푸른곰팡이병 Penicillium "
양앵두 Cherry	부패병 Fusarium sp
사루비아종자 Salvia seeds	검은무늬병 Alternaria "
생강 Fresh ginger	회색곰팡이병 Botrytis spp
" "	부패병 Fusarium "

생 산 국 Country of Origin		발 건 회 수 Number of Inter- ception	검 역 지 Port of Entry
사우디아라비아	Saudi-arabia	1	서 울
"	"	1	"
일본	Japan	2	"
이라크	Iraq	1	"
일본	Japan	3	"
뉴질랜드	New zealand	1	"
"	"	1	"
일본	Japan	1	제 주
서독	W/germany	1	서 울
일본	Japan	3	김해, 마산
"	"	2	서 울
서독	W/germany	1	김 해
일본	Japan	2	삼 천 포
미국	U.S.A.	1	서 울
일본	Japan	58	부산, 제주
"	"	2	서 울
"	"	1	부 산
필리핀	Philippiens	8	마 산
"	"	1	"
미국	U.S.A.	1	"
타이	Thailand	1	서 울
"	"	1	부 산
"	"	1	"
구아테말라	Guatemala	1	"
코스타리카	Costa - rica	1	"
일본	Japan	1	서 울
"	"	1	"
"	"	1	"
중화민국	R.O.C.	1	부 산
"	"	4	부산, 서울



식 물 명 Host		병 명 Disease	
생강	Fresh ginger	부패병	Fusarium spp
"	"	"	"
"	"	"	" sp
양파	Onion	무름병	Erwinia aroidea
통마늘	Garlic	부패병	Fusarium spp
마늘	Garlic	"	"
알로에잎	Aloe blade leaf	회색곰팡이병	Botrytis cinerea
"	"	"	"
"	"	부패병	Fusarium sp
련자육	Nelumbo semen	"	" spp
공사인	Amani "	"	" "
산조인	Eizythispinoct semen	"	" "
계 Total			

생 산 국 Country of Origin		발 견 회 수 Number of Inter- ception	점 역 지 Port of Entry	
중공	P.O.C.	3	부	산
싱가포르	Singapore	1	"	
"	"	2	인	천
미국	U.S.A.	1	부	산
중공	P.O.C.	1	"	
중화민국	R.O.C.	1	"	
일본	Japan	1	서	울
미국	U.S.A.	1	인	천
"	"	1	"	
타이	Thailand	1	부	산
"	"	1	"	
"	"	1	"	
		376		

다. 수입식물별 해충 발견실적

Record of Intercepted Pests with Importing Plants

식물명 Host	해충명 Pest
백미 Milled rice	몹가슴머리대장 Oryzaephilus Surinamensis
" "	거짓쌀도둑 Tribolium confusum
참쌀 Glutinous rice	쌀바구미 Sitophilus Oryzae (L.)
현미 Brawn rice	" "
" "	거짓쌀도둑 Tribolium Confusum
소맥 Wheat	검쌀명나방 Aglossa Dimidiata
" "	거저리과일총 Alphitobius Diaperinus
" "	곡식나방과 Tineidae
" "	팡대파리과 Trypetidae
" "	쌀바구미 Sitophilus Oryzae (L.)
옥수수 Maize	갈색곡식벌레 Cryptolestes Ferrugineus
" "	다색알락명나방 Ephestia Elutella
" "	머리대장과 Cucusidae
" "	명나방과 Pyralidae
" "	" 의 일종 Anagasta Kuehniella
" "	쌀도둑 Tenebroides Mauritanicus
" "	쌀바구미 Sitophilus Oryzae (L.)
" "	줄알락명나방 Ephestia Cautella
" "	화랑곡나방 Plodia Interpunctella
대두 Soybean	다색알락명나방 Ephestia Elutella
" "	명나방과 Pyralidae
" "	" "
" "	" 의 일종 Anagasta Kuehniella
" "	바구미과 Curculionidae
" "	보리나방 Sitotroga Cerealella (O)
" "	쌀바구미 Sitophilus Oryzae (L.)
" "	화랑곡나방 Plodia Interpunctella
적두 Redbean	거짓쌀도둑 Tribolium Confusum

생 산 국 Country of origin		발 견 회 수 Number of Inter- ception	점 역 지 Port of Entry
미 국	U. S. A	1	군산
"	"	1	"
"	"	1	부산
"	"	4	인천, 부산
"	"	2	인천
"	"	1	"
뉴질랜드	New Zealand	2	"
미 국	U. S. A	1	부산
"	"	1	"
"	"	2	인천, 서울
"	"	1	"
"	"	1	부산
"	"	1	"
"	"	13	인천, 부산
"	"	1	인천
"	"	1	부산
"	"	8	인천, 부산, 서울
"	"	1	인천
"	"	72	인천, 부산
"	"	7	"
"	"	1	인천
중 공	P. O. C.	1	부산
미 국	U. S. A.	1	인천
"	"	1	진해
"	"	1	"
"	"	1	인천
"	"	18	인천, 부산
타 이	Thailand	1	부산

식물명	Host	해충명	Pest
적두	Redbean	팥바구미	Callosbruchus Chirensis
"	"	"	"
수수	Sorghum	거짓쌀도둑	Tribolium Confusum
"	"	"	"
"	"	머리대장과	Cucusidae
"	"	쌀바구미	Sitophilus Oryzae
"	"	"	"
"	"	"	"
대두박	Soybean meal	갈색곡식나방	Cryptolestes Ferrugineus
"	"	저지라과일좀	Ptyatydemia Recticorne
"	"	거짓쌀도둑	Tribolium Confusum
"	"	"	"
"	"	곡식나방과	Tineidae
"	"	권연벌레	Lasioderma Serricorne
"	"	머리대장과	Cucusidae
"	"	"	"
"	"	명나방과	Pyalidae
"	"	바구미과	Curculionidae
"	"	쌀바구미	Sitophilus Oryzae (L)
"	"	줄알락명나방	Ephestia Cautella
"	"	표본벌레일종	Ptinus Japonicus
"	"	화령곡나방	Plodia Interpunctella
"	"	"	"
"	"	"	"
타피오카칩	Tapioca chip	가루나무좀	Lyctus Brunens
"	"	"	Glishorochilus Ipsoides
"	"	"	Carpophilus Hemiptera
"	"	"	Lyctoxylon Japonum
"	"	개나무좀	Bostrichidae
"	"	" 의 일종	Heterobostrychus Aequalis

생 산 국 Country of origin		발 견 회 수 Number of Inter- ception	검 역 지 Port of Entry
타이	Thailand	1	부산
중화민국	R. O. C.	1	"
미국	U. S. A.	1	인천
아르헨티나	Argentina	1	부산
"	"	1	"
미국	U. S. A.	14	인천
아르헨티나	Argentina	1	부산
중공	P. O. C.	1	인천
브라질	Brazil	2	"
"	"	1	"
미국	U. S. A.	2	"
브라질	Brazil	2	"
"	"	1	부산
"	"	1	"
미국	U. S. A.	2	인천
브라질	Brazil	1	부산
"	"	1	"
"	"	1	"
"	"	2	인천
"	Brazil	1	"
중공	P. O. C.	12	"
미국	U. S. A.	2	부산
브라질	Brazil	1	"
중공	P. O. C.	9	인천
타이	Thailand	1	군산
"	"	1	"
"	"	2	"
베트남	Vietnam	1	인천
"	"	2	부산
"	"	1	인천

식물명	Host	해충명	Pest
타피오카칩	Tapioca chip	개미바구미	Thaneroderus Buquet
"	"	거저리과	Tenebrionidae
"	"	"	"
"	"	" 의 일종	Alphitobius Diaperinus
"	"	"	Martianus Dermestoides
"	"	거짓쌀도둑	Tribolium Confusum
"	"	"	"
"	"	진나무좀	Platypodidae
"	"	나무좀과	Scolytidae
"	"	누룩바구미	Araecerus Fasciculatus
"	"	"	"
"	"	명나방과	Pyralidae
"	"	밑빠진벌레과	Nitidulidae
"	"	" 의 일종	Carpophilus Pilosellus
"	"	바구미과	Curculionidae
"	"	쌀도둑	Lophocateres Pusillus
"	"	쌀바구미	Sitophilus Oryzae
"	"	"	"
"	"	줄알락명나방	Ephestia elutella
"	"	창고좀벌레	Stegium paniceum
"	"	툼가슴어러대장	Oryzaephilus surinamensis
"	"	"	"
진고추	Dried red pepper	가루민다드미벌레과	Trogiidae
"	"	"	"
"	"	딱정벌레과	Carabidae
"	"	머리대장과	Cucusiidae
"	"	명나방과	Pyralidae
풋고추	Green pepper	담배나방	ChlIolidea assulta
북마늘	Garlic	거저리과	Tenebrionidae
"	"	고자리파리	Hylemyia antigua

생 산 국 Country of origin		발견 회 수 Number of Inter- ception	점 역 지 Port of Entry
타이	Thailand	2	인천
베트남	Vietnam	13	부산, 인천
타이	Thailand	20	인천, 부산
"	"	3	인천
"	"	2	"
베트남	Vietnam	3	인천, 부산
타이	Thailand	4	부산, 군산
"	"	1	부산
"	"	1	"
베트남	Vietnam	3	인천, 군산
타이	Thailand	4	부산, 군산
"	"	2	"
"	"	1	인천
"	"	1	"
베트남	Vietnam	1	"
타이	Thailand	3	"
베트남	Vietnam	2	마산
타이	Thailand	2	군산
베트남	Vietnam	1	"
타이	Thailand	1	인천
"	"	6	부산, 군산, 인천
베트남	Vietnam	1	부산
중공	P.O.C.	4	"
인도	India	1	"
중공	P.O.C.	1	"
"	"	4	"
"	"	1	"
중화민국	R.O.C.	1	"
중공	P.O.C.	1	"
"	"	2	"



식 물 명 Host		해 충 명 Pest	
통마늘	Garlic	누룩바구미	<i>Araocerus fasciculatus</i>
참깨	<i>Sesemum</i>	개미부처과일종	<i>Anthicus protensus</i>
"	"	거짓쌀도둑	<i>Tribolium confusum</i>
"	"	"	"
"	"	줄알락명나방	<i>Ephestia cautella</i>
"	"	"	"
"	"	표본벌레의 일종	<i>Pinus japonicus</i>
"	"	"	" fur
땅콩	Ground nut	거짓쌀도둑	<i>Tribolium confusum</i>
"	"	머리대장과	Cucurbitaceae
"	"	명나방과	Pyralidae
"	"	밀빠진벌레과	Nitidulidae
"	"	톱가슴머리대장	<i>Oryzaephilus surinamensis</i>
생강	Fresh ginger	거저리과	Tenebrionidae
"	"	"	"
"	"	"	"
"	"	"	"
"	"	고자리파리	<i>Hylenia antiqua</i>
"	"	밀빠진벌레과	Nitidulidae
"	"	반날개과	Staphilinidae
"	"	"	"
"	"	"	"
"	"	뿌리응애	<i>Rhizoglyphus echinopus</i>
"	"	"	"
"	"	"	"
"	"	"	"
"	"	톡톡이목	Collembola
"	"	파리목	Diptera
"	"	"	"
"	"	"	"

생 산 국 Country of origin		발 견 회 수 Number of Inter- ception	검 역 지 Port of Entry
중공	P.O.C.	2	부산
"	"	2	인천
"	"	3	부산
파라과아이	Paraguay	1	서울
중공	P.O.C.	1	부산
중화민국	R.O.C.	1	서울
중공	P.O.C.	2	인천
홍콩	Hong Kong	1	"
중공	P.O.C.	4	부산
"	"	3	"
"	"	7	"
"	"	2	"
"	"	1	"
중화민국	R.O.C.	11	"
싱가포르	Singapore	1	"
일본	Japan	2	"
중공	P.O.C.	75	"
중화민국	R.O.C.	1	"
"	"	4	"
"	"	7	"
일본	Japan	1	"
중공	P.O.C.	49	"
싱가포르	Singapore	1	"
일본	Japan	1	"
중공	P.O.C.	44	"
중화민국	R.O.C.	6	"
중공	P.O.C.	4	"
일본	Japan	2	"
중공	P.O.C.	21	"
중화민국	R.O.C.	6	"

식물명 Host	해충명 Pest
커피두 Coffee bean	가루민다드미벌레과 Trogidae
" "	거저리과 Tenebrionidae
" "	권연벌레 Lasioderma serricorne
" "	거짓쌀도둑 Tribolium confusum
" "	머리대장과 Cuculidae
" "	" "
" "	명나방과 Pyralidae
" "	코푸라상충 Necrobia rufipes
" "	톱가슴머리대장 Oryzaephilus surinamensis
" "	" "
나왕원목 Lawan timber	가루나무좀 Lyctus brunens
" "	" "
" "	" "
" "	" "
" "	가루나무좀과 Lyctidae
" "	" 의 일종 Lyctus sp
" "	개나무좀 Xylothrips flavipes
" "	" " religiosus
" "	" "
" "	" 의 일종 Bostrichus capcinus
" "	" Heterobostrychus aequalis
" "	" "
" "	" Xylothrip flavipes
" "	" "
" "	" "
" "	거미바구미 Mecopus terrae-regnae
" "	거저리과 Tenebrionidae
" "	" "
" "	" "
" "	" 의 일종 Menophilus lucens

생 산 국 Country of origin	발견 회 수 Number of Inter- ction	점 역 지 Port of Entry	
브라질	Brazil	1	부산
구아테말라	Guatemala	1	"
브라질	Brazil	2	"
인도네시아	Indonesia	1	"
브라질	Brazil	1	"
카메룬	Cameroon	1	"
"	"	1	"
파푸아뉴기니아	Papua new guinea	1	인천
브라질	Brazil	1	부산
콜롬비아	Colombia	1	"
말레이시아	Malaysia	73	부산, 군산
베트남	Vietnam	1	군산
파푸아뉴기니아	Papua new guinea	2	부산
필리핀	Philippines	1	군산
말레이시아	Malaysia	1	"
"	"	1	인천
필리핀	Philippines	2	군산
말레이시아	Malaysia	16	"
필리핀	Philippines	1	"
말레이시아	Malaysia	1	인천
"	"	1	"
코트디부아르	Cote D, ivoire	1	"
말레이시아	Malaysia	3	"
인도네시아	Indonesia	2	"
필리핀	Philippines	1	"
파푸아뉴기니아	Papua new guinea	2	"
말레이시아	Malaysia	26	부산, 군산
베트남	Vietnam	1	군산
필리핀	Philippines	1	"
말레이시아	Malaysia	3	인천

식 물 명 Host		해 충 명 Pest	
나왕원목	Lawan Timber	긴나무좀	Platypus arduus
"	"	"	biflexuosus
"	"	"	"
"	"	"	"
"	"	"	biuncus
"	"	"	"
"	"	"	calanus
"	"	"	caliculus
"	"	"	"
"	"	"	"
"	"	"	forficula
"	"	"	geminatus
"	"	"	"
"	"	"	lcurtus
"	"	"	jansoni
"	"	"	"
"	"	"	"
"	"	"	"
"	"	"	"
"	"	"	maritimus
"	"	"	"
"	"	"	omega
"	"	"	"
"	"	"	"
"	"	"	oneratus
"	"	"	pallidus
"	"	"	porcellas
"	"	"	pseudocupulatus
"	"	"	shoreanus
"	"	"	"

생 산 국 Country of origin	발 견 회 수 Number of Inter- ction	검 역 지 Port of Entry	
말레이시아	Malaysia	4	인천
"	"	4	인천, 군산
코트디부와르	Cote D, ivoire	1	인천
파푸아뉴기니아	Papua new guinea	2	"
말레이시아	Malaysia	1	"
파푸아뉴기니아	Papua new guinea	1	"
말레이시아	Malaysia	3	포항
"	"	1	인천
인도네시아	Indonesia	1	"
파푸아뉴기니아	Papua new guinea	5	"
말레이시아	Malaysia	2	"
"	"	6	"
필리핀	Philippines	1	"
말레이시아	Malaysia	1	"
"	"	138	인천, 군산
인도네시아	Indonesia	82	인천
솔로몬	Slomon	5	"
파푸아뉴기니아	Papua new guinea	31	인천, 군산
필리핀	Philippines	16	"
말레이시아	Malaysia	10	인천
인도네시아	Indonesia	3	"
말레이시아	Malaysia	18	"
인도네시아	Indonesia	1	"
파푸아뉴기니아	Papua new guinea	1	"
말레이시아	Malaysia	6	"
인도네시아	Indonesia	1	"
말레이시아	Malaysia	2	"
"	"	5	"
"	"	4	군산
필리핀	Philippines	4	인천

식 물 명 Host	해 충 명 Pest		
나왕원목	Lawan timber	긴나무좀	Platypus bifurcus
"	"	"	" "
"	"	"	" shoreanus
"	"	"	" "
"	"	"	" solidus
"	"	"	" sp
"	"	"	Diacaves abdominalis
"	"	"	Diapus pendleburyi
"	"	"	" quinquespinitus
"	"	"	" sp
"	"	긴나무좀과	Platypodidae
"	"	"	"
"	"	나무좀과	Scolytidae
"	"	"	"
"	"	"	"
"	"	"	"
"	"	"	"
"	"	나무좀의 일종	Xyleborus agnatus
"	"	"	"
"	"	"	"
"	"	"	"
"	"	"	" amphioranus
"	"	"	" amplexicauda
"	"	"	" "
"	"	"	" bidentatus
"	"	"	" "
"	"	"	" "
"	"	"	" cognatus
"	"	"	"
"	"	"	"

생 산 국 Country of origin		발 견 회 수 Number of Inter- cation	검 역 지 Port of Entry
파푸아뉴기니아	Papua new guniea	4	인천
말레이시아	Malaysia	7	군산
"	Malaysia	3	부산
파푸아뉴기니아	Papua new guniea	2	"
인도네시아	Indonesia	1	군산
필리핀	Philippines	1	인천
말레이시아	Malaysia	4	"
"	"	1	"
"	"	2	"
필리핀	Philippines	1	"
말레이시아	Malaysia	16	부산, 군산
파푸아뉴기니아	Papua new guniea	1	마산
말레이시아	Malaysia	271	부산, 마산, 포항
솔로몬	Slomon	2	부산, 마산
인도네시아	Indonesia	3	부산
파푸아뉴기니아	Papua new guniea	7	"
필리핀	Philippines	4	"
말레이시아	Malaysia	138	인천
인도네시아	Indonesia	17	"
파푸아뉴기니아	Papua new guniea	4	"
필리핀	Philippines	2	"
말레이시아	Malaysia	40	"
"	"	4	"
인도네시아	Indonesia	3	"
말레이시아	Malaysia	3	"
인도네시아	Indonesia	2	"
파푸아뉴기니아	Papua new guniea	1	"
말레이시아	Malaysia	25	인천, 군산
파푸아뉴기니아	Papua new guniea	3	"
필리핀	Philippines	1	인천



식물명 Host	해충명 Pest
나왕원목      Lawan timber	나무좀의 일종      Xyletorus costabenerphus
"              "	"                      "              "
"              "	"                      "              emarg inatus
"              "	"                      "              "
"              "	"                      "              exiguus
"              "	"                      "              fallax
"              "	"                      "              "
"              "	"                      "              fast igatus
"              "	"                      "              fer rug inatus
"              "	"                      "              formicatus
"              "	"                      "              "
"              "	"                      "              funereus
"              "	"                      "              "
"              "	"                      "              "
"              "	"                      "              macropterus
"              "	"                      "              "
"              "	"                      "              perforans
"              "	"                      "              "
"              "	"                      "              posticepilous
"              "	"                      "              "
"              "	"                      "              pseudomajor
"              "	"                      "              "
"              "	"                      "              pseudopilifur
"              "	"                      "              pseudopiliter
"              "	"                      "              saxeseni
"              "	"                      "              semiopacus
"              "	"                      "              sexpinutus
"              "	"                      "              similis
"              "	"                      "              "

생 산 국 Country of origin		발 견 회 수 Number of Inter- ception	점 역 지 Port of Entry
말레이시아	Malaysia	2	인천
인도네시아	Indonesia	2	"
말레이시아	Malaysia	21	인천, 군산
인도네시아	Indonesia	3	인천
말레이시아	Malaysia	8	인천
"	"	14	인천, 군산
인도네시아	Indonesia	1	인천
말레이시아	Malaysia	4	인천
파푸아뉴기니아	Papua new guinea	2	"
말레이시아	Malaysia	1	"
인도네시아	Indonesia	1	"
말레이시아	Malaysia	26	인천, 군산
솔로몬	Slomon	2	인천
인도네시아	Indonesia	7	"
파푸아뉴기니아	Papua new guinea	9	"
말레이시아	Malaysia	11	"
파푸아뉴기니아	Papua new guinea	2	"
말레이시아	Malaysia	2	"
파푸아뉴기니아	Papua new guinea	26	"
말레이시아	Malaysia	3	"
필리핀	Philippines	2	"
말레이시아	Malaysia	4	인천, 군산
필리핀	Philippines	2	인천
말레이시아	Malaysia	5	"
필리핀	Philippines	2	"
말레이시아	Malaysia	1	"
"	"	1	"
필리핀	Philippines	2	"
말레이시아	Malaysia	8	인천, 군산
솔로몬	Slomon	1	군산

식 물 명 Host	해 충 명 Pest
나왕원목 Lawan timber	나무좀의 일종 Xyleborus similis
" "	" "
" "	" "
" "	" sp
" "	" "
" "	" "
" "	" "
" "	" "
" "	" spp
" "	" subagnatus
" "	" validus
" "	" "
" "	" praevis
" "	Arixyleborus granulifer
" "	" rugosipes
" "	" sp
" "	" "
" "	Bothrosternoides malayensis
" "	Cyrtogenius brevior
" "	Xyleborus Pseudopiliter
" "	Scolytidae
" "	Pœcilips linearis
" "	" "
" "	" "
" "	" "
" "	" sp
" "	" suberibrosus
" "	" valgaris
" "	Scolytomimus Phillipinensis

생 산 국 Country of origin		발 견 회 수 Number of Inter- ction	점 역 지 Port of Entry
인도네시아	Indonesia	2	인천, 군산
파푸아뉴기니아	Papua new gunia	2	인천
필리핀	Philippiens	2	"
말레이시아	Malaysia	419	인천, 군산
솔로몬	Slomon	3	인천
싱가포르	Singapore	2	"
인도네시아	Indonesia	32	"
파푸아뉴기니아	Papua new gunia	30	"
필리핀	Philippiens	53	"
말레이시아	Malaysia	2	"
"	"	2	인천, 군산
"	"	2	인천
파푸아뉴기니아	Papua new gunia	1	"
말레이시아	Malaysia	1	대구
"	"	1	인천
"	"	1	"
"	"	1	"
파푸아뉴기니아	Papua new gunia	2	"
말레이시아	Malaysia	3	"
"	"	4	군산
필리핀	Philippiens	2	"
말레이시아	Malaysia	3	"
뉴기니아	New gunia	1	"
말레이시아	Malaysia	14	인천, 군산
인도네시아	Indonesia	1	인천
파푸아뉴기니아	Papua new gunia	3	"
"	"	2	"
말레이시아	Malaysia	16	인천, 군산
파푸아뉴기니아	Papua new gunia	1	군산
말레이시아	Malaysia	3	인천

식 물 명 Host	해 충 명 Pest
나왕원목      Lawan timber	나무좀의 일종      Scolytus sp
"          "          "	나무좀과      Scolytidae
"          "          "	노린재목      Hemiptera
"          "          "	먼지벌레과의 일종      Mochtherus tetraspilotus
"          "          "	"          "          "
"          "          "	바구미과      Curculionidae
"          "          "	"          "          "
"          "          "	"          "          "
"          "          "	"          "          "
"          "          "	바구미과의 일종      Aclees lignarius
"          "          "	"          "          " prosus
"          "          "	"          "          " sp
"          "          "	"          "          " "
"          "          "	"          "          Larinus divuricatus
"          "          "	"          "          Pissodes galloisi
"          "          "	나무밀쑤시기      Nitidulidae
"          "          "	바퀴      Blattella germanica
"          "          "	비단벌레과      Buprestidae
"          "          "	"          "          의 일종      Belionota prasina
"          "          "	"          "          "          "      Buprestis haemorrhoidalis
"          "          "	사슴벌레과의 일종      Figulus sp
"          "          "	삼추상충과      Brentidae
"          "          "	"          "          "          "      "
"          "          "	"          "          "          "      "
"          "          "	"          "          "          "          "          "          "      Cyphagogus planifrons
"          "          "	"          "          "          "          "          "      " signipes
"          "          "	"          "          "          "          "          "      " sp
"          "          "	"          "          "          "          "          "      Jonthocerus nigripes
"          "          "	세편충과의 일종      Silvanus angusticollis

생 산 국 Country of origin	발견 회 수 Number of Inter- ction	점 역 지 Port of Entry	
말레이시아	Malaysia	2	인천, 마산
필리핀	Philippines	1	군산
말레이시아	Malaysia	1	부산
"	"	2	인천
파푸아뉴기니아	Papua new guniea	1	"
말레이시아	Malaysia	15	인천, 부산, 군산
베트남	Vietnam	1	군산
인도네시아	Indonesia	1	인천
파푸아뉴기니아	Papua new guniea	1	"
필리핀	Philippines	1	군산
파푸아뉴기니아	Papua new guniea	2	인천
"	"	1	"
인도네시아	Indonesia	2	"
파푸아뉴기니아	Papua new guniea	12	"
말레이시아	Malaysia	1	"
"	"	1	"
필리핀	Philippines	1	군산
말레이시아	Malaysia	1	인천
"	"	2	"
"	"	1	"
"	"	2	"
"	"	1	"
"	"	19	인천, 부산
싱가포르	Singapore	2	인천
인도네시아	Indonesia	3	"
말레이시아	Malaysia	2	"
"	"	1	"
"	"	1	"
인도네시아	Indonesia	1	"
말레이시아	Malaysia	1	"

식물명 Host	해충명 Pest
나왕원목      Lawan timber	새편총과의 일종 <i>Silvanus lateritius</i>
"                "	"                        " <i>lewisii</i>
"                "	"                        "      "
"                "	"                        "      "
"                "	집계벌레과              Forficulidae
"                "	"                        "
"                "	"                        "
"                "	통나무좀과              Lymexylidae
"                "	통머리대장 <i>Ancistrus apicalis</i>
"                "	파라목                    Diptera
"                "	"                        "
"                "	하늘소과                  Cerambycidae
"                "	"                        "
"                "	"                        "
"                "	"      의 일종 <i>Allotraeus rufescens</i>
"                "	" <i>Aeolesthes holosericea</i>
"                "	" <i>Ceresium elongatum</i>
"                "	" <i>Hoplocerambyx spinicornis</i>
"                "	"                        "
"                "	" <i>Olenecamptus bitobus</i>
"                "	흰개미 <i>Cermatogaster labrisosa</i>
"                "	"                        "
"                "	"                        "
미송원목      American pine log	가루나무좀 <i>Lyctus brunus</i>
"                "	나무좀과                  Scolytidae
"                "	"      의 일종 <i>Crypturgus borealis</i>
"                "	" <i>Dendroctonus frontalis</i>
"                "	"                        " <i>ponderosae</i>
"                "	"                        " <i>pseudotsugae</i>
"                "	"                        " <i>rufipennis</i>

생 산 국 Country of origin		발 견 회 수 Number of Inter- cetion	검 역 지 Port of Entry
말레이시아	Malaysia	4	인천
"	"	36	"
인도네시아	Indonesia	2	"
필리핀	Philippines	1	"
말레이시아	Malaysia	3	군산
파푸아뉴기니아	Papua new guniea	1	"
필리핀	Philippines	1	부산, 군산
말레이시아	Malaysia	4	부산
"	"	1	인천
"	"	1	군산
필리핀	Philippines	1	"
말레이시아	Malaysia	17	인천, 부산, 군산
파푸아뉴기니아	Papua new guniea	1	인천
필리핀	Philippines	2	군산
"	"	2	인천
말레이시아	Malaysia	1	"
"	"	1	"
"	"	4	"
인도네시아	Indonesia	2	"
말레이시아	Malaysia	1	"
"	"	2	"
인도네시아	Indonesia	2	"
파푸아뉴기니아	Papua new guniea	3	"
미국	U. S. A.	2	부산, 군산
"	"	39	포항, 군산
"	"	1	인천
"	"	1	"
"	"	27	"
"	"	27	"
"	"	2	"



식물명 Host	해충명 Pest
미송원목 American pine log	나무좀과의 일종 Dendroctonus sp
" "	" spp
" "	" valens
" "	Hylurgus rugipennis
" "	Ips sp
" "	" spp
" "	Phloeinus sequoiae
" "	" sp
" "	Xyleborus perforans
" "	머리대장과 Cucurbitaceae
" "	바구미과 Curculionidae
" "	" 의 일종 Hylobius sp
" "	" Macrognathus crassiusculus
" "	북방호랑하늘소 Xylotrechus adspetsus
" "	비단벌레과 Buprestidae
" "	" 의 일종 Buprestis hamorroidalis
" "	" Chrysobothris sp
" "	소나무좀 Myelophilus piniperolal
" "	잡계벌레과 Forficulidae
" "	하늘소과 Cerambycidae
" "	" 의 일종 Monochamus scutellatus
" "	" Opsimus quadriatus
" "	" Rhagium anguisitor
" "	" Semanotus ligneus
" "	" Tetropium abietis
" "	" castaneum
" "	" reitinum
" "	" sp
" "	" spp
" "	" tokarensis

생 산 국 Country of origin	발 견 회 수 Number of Inter- ception	검 역 지 Port of Entry
미 국	60	인천
"	5	"
"	7	"
"	3	"
"	1	"
"	1	"
"	1	"
"	2	"
"	1	군산
"	1	부산
"	2	군산
"	2	인천
"	1	"
"	3	포항
"	2	군산
"	2	인천
"	7	"
"	1	군산
"	1	마산
"	13	인천, 포항
"	2	인천
"	2	"
"	5	"
"	8	"
"	14	"
"	1	"
"	1	"
"	14	"
"	1	"
"	1	"

식 물 명 Host		해 충 명 Pest	
미송원목	American pine log	하늘소과의 일종	Tetropium velinum
"	"	흰점박이하늘소	Glenea relicta
뉴질랜드송원목	New zealand pine log	가루나무좀	Lyctus brunens
"	"	끌먹어리하늘소	Nacirda melanura l
"	"	긴나무좀	Platypus agratus
"	"	"	" jansonii
"	"	"	" partitus
"	"	긴나무좀과	Platypodidae
"	"	나무좀과	Scolytidae
"	"	나무좀과의 일종	Hylates ater
"	"	"	" parallelus
"	"	"	Xyleborus saxeseni
"	"	소나무줄나무좀	Hylurgops interstitialis
"	"	집게벌레과	Forficulidae
칠레송원목	Chille pine log	가루나무좀	Lyctus brunens
"	"	나무좀과	Scolytidae
"	"	" 의 일종	Hylates ligniperda
"	"	"	" sp
"	"	"	Ips acuminatus
"	"	"	" sp
"	"	"	Pityogenes seimdensis
"	"	"	Poecilips subcribrosus
"	"	바구미과	Curculionidae
"	"	소나무하늘소	Rhagium inquisitor
"	"	하늘소과	Cerambycidae
소련송원목	U. S. S. R. pine log	나무좀의 일종	Ips acuminatus
"	"	"	" cembrae
"	"	"	" sexdentatus
"	"	"	" sp
"	"	뽕나무 하늘소	Apriona japonica

생 산 국 Country of origin	발 견 회 수 Number of Inter- cetion	검 역 지 Port of Entry
미국 U.S.A.	1	인천
" "	1	마산
뉴질랜드 New zealand	1	군산
" "	1	"
" "	2	"
" "	1	"
" "	2	"
" "	1	"
" "	2	인천
" "	7	"
" "	2	"
" "	1	"
" "	1	포항
" "	1	군산
칠레 Chile	1	"
" "	2	부산, 마산
" "	1	인천
" "	2	"
" "	43	"
" "	1	"
" "	4	"
" "	1	군산
" "	8	인천
" "	2	포항
" "	2	인천
소련 U.S.S.R.	2	"
" "	7	"
" "	2	"
" "	6	"
" "	1	"

식 물 명 Host		해 충 명 Pest	
소련송원목	U. S. S. R. pine log	파리목	Diptera
"	"	하늘소과	Cerambycidae
"	"	"	Nacertes melanura
"	"	" 의 일종	Tetropium sp
일본송원목	Japan pine log	하늘소과	Cerambycidae
가문비나무원목	Spruce log	거저리과	Tenebrionidae
"	"	나무좀과	Scolytidae
"	"	" 의 일종	Dendroctonus ponderosae
"	"	"	" "
"	"	"	" pseudotsugae
"	"	"	" sp
"	"	"	" spp
"	"	"	" valens
"	"	"	Crypturgus brealis
"	"	"	Ips cembrae
"	"	"	" sp
"	"	하늘소과의 일종	Rhagium inguisitor
"	"	"	Tetropium sp
"	"	"	" spp
귀목원목	Zelkova log	가루나무좀	Lyctus brunus
"	"	" 과	Lytidae
"	"	거저리과	Tenebrionidae
"	"	"	"
"	"	거저리과의 일종	Uloma bonzica
"	"	나무좀과	Scolytidae
"	"	" 의 일종	Scolytus frontalis
"	"	"	"
"	"	"	" japonicus
"	"	비단벌레과의 일종	Agrilus acutus
"	"	새편충과	Silvanus vecticollis

생 산 국 Country of origin		발견 회 수 Number of Inter- ception	검 역 지 Port of Entry
소련	U. S. S. R.	1	군산
"	"	1	"
"	"	1	인천
"	"	7	"
일본	Japan	1	부산
미국	U. S. A.	1	인천
"	"	1	부산
"	"	13	인천
캐나다	Canada	1	"
미국	U. S. A.	4	"
"	"	3	"
"	"	1	"
"	"	1	"
"	"	1	"
"	"	1	"
"	"	1	"
"	"	3	"
"	"	1	"
일본	Japan	15	부산
"	"	2	"
"	"	2	"
중화민국	R. O. C.	1	"
일본	Japan	1	인천
"	"	65	부산
"	"	15	인천, 부산
중화민국	R. O. C.	22	인천
일본	Japan	2	"
"	"	1	"
"	"	1	"

식물명 Host	해충명 Pest
귀목원목 Zelkova log	잎벌레과 Chrysomelidae
" "	풍뎅이과 Scarabaeidae
" "	하늘소과 Cerambycidae
" "	" "
낙엽송원목 Larch log	나무좀과 일종 Ips sp
" "	하늘소과의 일종 Tetrodium sp
느릅나무 Ulmus log	나무좀과 Scolytidae
" "	" 의 일종 Dryocoetes sp
" "	" Hylurgopinus rufipes
" "	" Scolytus esuriens
" "	" Xyleborus pseudomajor
" "	세편충과의 일종 Silvanus lewisi
" "	하늘소과의 " Nacerdes melanura
단풍나무원목 Maple log	가루나무좀과 Lyctidae
" "	거저리과 Tenebrionidae
" "	긴나무좀과 Platypodidae
" "	" 의 일종 Platypus geminatus
" "	나무좀과 Scolytidae
" "	" "
" "	" "
" "	" "
" "	" 의 일종 Alniphagus aspericollis
" "	" Dendroctonus sp
" "	" Hylurgopinus rufipes
" "	" Ips sp
" "	노린재목 Hemiptera
" "	단풍하늘소 Mecynippus pubicornis
" "	세편충과의 일종 Silvanus angusticollis
" "	" later titus
" "	" lewisi

생 산 국 Country of origin		발 견 회 수 Number of Inter- ception	검 역 지 Port of Entry
일본	Japan	1	부산
중화민국	R. O. C.	1	"
일본	Japan	8	"
중화민국	R. O. C.	1	"
소련	U. S. S. A.	1	인천
"	"	3	"
미국	U. S. A.	1	부산
일본	Japan	1	인천
"	"	1	"
"	"	1	"
"	"	1	"
"	"	2	"
"	"	18	"
캐나다	Canada	5	인천, 부산
"	"	5	"
"	"	1	부산
"	"	2	인천
일본	Japan	8	인천, 부산
중화민국	R. O. C.	1	인천
미국	U. S. A.	1	부산
캐나다	Canada	15	인천, 부산
"	"	1	인천
미국	U. S. A.	1	"
일본	Japan	1	"
미국	U. S. A.	1	"
캐나다	Canada	1	부산
"	"	1	"
미국	U. S. A.	1	인천
"	"	1	"
일본	Japan	1	"



식물명 Host	해충명 Pest		
단풍나무원목	Maple log	하늘소과	Cerambycidae
"	"	"	"
"	"	" 의 일종	Nacerdes melanura
"	"	"	"
"	"	"	"
"	"	흰개미	Reticuliter mesperates
만소니아원목	Mansonia log	나무좀과	Scolytidae
물푸레나무원목	Ash tree log	" 의 일종	Alniphagus aspericollis
"	"	세편충과의 일종	Silvanus offimis
미류나무원목	Poplar log	나무쭈시게과의 일종	Carpophilus tenuis
"	"	거저리과	Tenebrionidae
"	"	나무좀과의 일종	Ips cembrae
부빈카원목	Bubingalog	하늘소과	Cerambycidae
"	"	나무좀과	Scolytidae
삼나무원목	Cedar log	가루나무좀	Lyctus brunens
"	"	거저리과	Tenebrionidae
"	"	나무좀과	Scolytidae
"	"	"	"
"	"	" 의 일종	Crypturgus borealis
"	"	"	Dendroctonus frontalis
"	"	"	" ponderosae
"	"	"	" pseudotsusae
"	"	"	" "
"	"	"	" rufipennis
"	"	"	" sp
"	"	"	" spp
"	"	"	" valens
"	"	"	Ips sp
"	"	"	Phloeosinus cupressi
"	"	"	" sequidae

생 산 국 Country of origin		발견 회 수 Number of Inter- ception	점 역 지 Port of Entry
미국	U. S. A.	2	인천, 부산
캐나다	Canada	6	부산
미국	U. S. A.	3	인천
일본	Japan	4	"
캐나다	Canada	2	부산
"	"	2	"
카메룬	Camerun	1	"
일본	Japan	1	인천
"	"	1	"
미국	U. S. A.	1	"
"	"	2	"
"	"	2	"
카메룬	Camerun	1	부산
"	"	1	"
일본	Japan	1	"
미국	U. S. A.	1	"
"	"	13	부산, 포항
일본	Japan	6	부산
미국	U. S. A.	1	인천
"	"	1	"
"	"	1	"
캐나다	Canada	1	"
미국	U. S. A.	9	"
"	"	1	"
"	"	7	"
"	"	1	"
"	"	1	"
소련	U. S. S. R.	1	"
미국	U. S. A.	5	"
"	"	1	"

식 물 명 Host	해 충 명 Pest
삼 원 목 Cedar log	북방하늘소 Xylotrochus odspersus
" "	하늘소과 Cerambycidae
" "	" "
" "	" 의 일종 Nacerdes melanura
" "	" Rhagium inguisitor
" "	" Semanotus ligneus
" "	" Tetropium sp
" "	" "
" "	" spp
" "	" Carphophilus sp
아프리카원목 Africa log	나무좀 Xyleborus cognatus
에리카원목 Erica log	나무좀과 Scolytidae
유창원목 Lignum vitos log	" "
" "	하늘소과 Cerambycidae
오리나무원목 Alder tree log	나무좀과의 일종 Dendroctonus sp
전나무원목 White pine log	나무좀과 Scolytidae
" "	하늘소과의 일종 Tetropium sp
진창원목	나무좀과의 일종 Crossotarsus niponicus
" "	" Xyleborus mascarensis
차카타원목	" " macropterus
참나무원목 Oak tree log	거저리과 Tenebrionidae
" "	나무좀과 Scolytidae
" "	" 의 일종 Carphophilus sp
" "	머리대장과의 일종 Prostomis sp
" "	바구미과의 일종 Curculioshigiz
" "	비단벌레과 Buprestidae
" "	하늘소과 Cerambycidae
" "	" 의 일종 Atimia confusa
" "	" Lepturges confluent
" "	" Nacerdes melanura

생 산 국 Country of origin		발 견 회 수 Number of Inter- ception	점 역 지 Port of Entry
미국	U. S. A.	1	포항
"	"	9	인천, 부산, 포항
일본	Japan	7	부산
미국	U. S. A.	1	인천
"	"	1	"
"	"	2	"
소련	U. S. S. R.	1	"
미국	U. S. A.	4	"
"	"	1	"
일본	Japan	1	부산
가봉	Gabon	3	군산
일본	Japan	1	부산
파라과아이	Paraguay	1	"
"	"	1	"
미국	U. S. A.	1	인천
일본	Japan	1	부산
소련	U. S. S. R.	1	인천
일본	Japan	1	"
라오스	Laos	1	"
일본	Japan	1	"
미국	U. S. A.	1	"
"	"	3	부산
"	"	1	"
"	"	1	인천
"	"	1	"
"	"	1	"
"	"	1	부산
"	"	1	인천
"	"	1	"
"	"	1	"

식물명 Host	해충명 Pest
타말람원목 Tamalam log	나무좀과의 일종 Scolytus japonicus
티크원목 Teak log	가루나무좀 Lyctus brunens
" "	거저리과 Tenebrionidae
" "	나무좀과 Scolytidae
" "	" 의 일종 Xyleborus noxius
" "	머리대장과 Cucusidae
" "	하늘소과 Cerambycidae
" "	" "
파닥원목 Padak log	거저리과 Tenebrionidae
" "	긴나무좀의 일종 Plytypus solidus
" "	나무좀과의 일종 Scolytidae
" "	" "
" "	" Xyleborus mascarensis
" "	" "
" "	하늘소과 Cerambycidae
파오르사원목 Paorosa log	나무좀과의 일종 Xyleborus noxius
" "	" validus
펄프원목 Pulp log	" Scolytus raljeburg
편백원목	" Dryocoetes hectographus
패목원목	세편충과의 일종 Silvanus lewisi
향나무원목 Chinese juniper log	나무좀과 Scolytidae
" "	" "
" "	" "
" "	머리대장과 Cucusidae
해고원목 Haego log	바퀴벌레과 Blattidae
호도원목 Black walnut log	가루나무좀 Lyctus brunens
" "	거저리과 Tenebrionidae
" "	나무좀과 Scolytidae
" "	" "
" "	" "

생 산 국 Country of origin		발견 회 수 Number of Inter- ception	점 역 지 Port of Entry
일본	Japan	1	인천
버어마	Burma	2	부산
"	"	3	"
"	"	7	"
일본	Japan	1	인천
버어마	Burma	1	부산
중화민국	R. O. C.	1	인천
버어마	Burma	6	부산
카메룬	Camerun	1	인천
중화민국	R. O. C.	1	"
버어마	Burma	3	부산
카메룬	Camerun	1	"
중화민국	R. O. C.	1	인천
버어마	Burma	1	"
"	"	1	"
일본	Japan	1	"
"	"	1	"
소련	U. S. S. R.	5	"
중화민국	R. O. C.	1	"
말레이시아	Malaysia	1	"
미국	U. S. A.	1	부산
일본	Japan	1	"
카메룬	Camerun	1	"
미국	U. S. A.	1	"
중화민국	R. O. C.	1	"
미국	U. S. A.	1	"
"	"	8	인천, 부산
"	"	20	"
일본	Japan	1	부산
캐나다	Canada	2	"

식물명 Host	해충명 Pest
호도원목 Black walnut log	나무좀과의 일종 Xyleborus saxeseni
" "	머리대장과 Cucuridae
" "	" 의 일종 Proctomis sp
" "	비단벌레과 Buprestidae
" "	" 의 일종 Buprestis auruleuta
" "	" " haemorrhoidlis
" "	썩덩이벌레과 Alleculidae
" "	세편충과의 일종 Silvanus lewisi
" "	" " offinis
" "	하늘소과 Cerambycidae
" "	" 의 일종 Lepturges confluens
" "	" Nacerdes melanura
베니아 Vineer	가루나무좀 Lyctus brunens
" "	" "
" "	개나무좀 Xylothrips religiosus
" "	거저리과 Tenebrionidae
" "	저릿쌀도둑 Tribolium confusum
" "	나무좀과 Scolytidae
" "	" 의 일종 Crytogenis brevior
" "	" Poecilips linearis
" "	" " subtribrosus
" "	" Xyleborus cognatus
" "	바구미과 Curculionidae
" "	집게벌레과 Forficulidae
" "	하늘소과 Cerambycidae
가문비나무작재 Spruce sawn timber	나무좀과 Scolytidae
" "	" 의 일종 Dendroctonus sp
" "	" Hylurgus rugipennis
" "	" Ips sp
" "	" " cembrae

생 산 국 Country of origin		발견 회 수 Number of Inter- ception	검 역 지 Port of Entry
미국	U. S. A.	9	인천
"	"	2	부산
"	"	1	인천
"	"	2	인천, 부산
"	"	1	인천
"	"	1	"
"	"	1	"
"	"	1	"
"	"	9	인천, 부산
"	"	2	인천
"	"	6	"
인도네시아	Indonesia	1	군산
말레이시아	Malaysia	5	"
"	"	2	"
"	"	1	"
"	"	1	"
"	"	6	부산, 군산
"	"	2	군산
"	"	1	"
"	"	1	"
"	"	1	"
"	"	1	"
"	"	2	"
"	"	1	"
미국	U. S. A.	1	인천
"	"	1	"
"	"	5	"
"	"	8	"
"	"	7	"



식물명 Host	해충명 Pest
가문비나무각재 Spruce sawn timber	나무좀과의 일종 Ips duplicatus
귀죽각재 Zelkova sawn timber	나무좀과 Scolytidae
" "	" 의 일종 Scolytus frontalis
" "	" Xyleborus validus
" "	노린재목 Hemiptera
" "	머리대장과 Cucurbitaceae
" "	바퀴벌레과 Blattellidae
" "	하늘소과 Cerambycidae
나왕각재 Lawan sawn timber	개나무좀과의 일종 Heterobostrychus aequalis
" "	" "
" "	" Xylothrips flavipes
" "	긴나무좀 Platypus solidus
" "	" 과의 일종 " biflexuosus
" "	" " jansonii
" "	나무좀과의 일종 Xyleborus sp
" "	길쭉벌레과의 일종 Cicones anyustissimus
" "	노린재목 Hemiptera
" "	세편충과의 일종 Silvanus lewisii
나왕부산물 Wood wastes	가루나무좀 Lyctus brunens
" "	긴나무좀과 Platypidae
" "	나무좀 Cryptogenis brevior
느릅나무각재 Sawn timber	거저리과 Tenebrionidae
" "	나무좀과 Scolytidae
" "	나무좀과의 일종 Dendroctonus sp
" "	" Scolytus frontalis
" "	어리하늘소과 Oedemeridae
" "	하늘소과 Cerambycidae
" "	" 의 일종 Nacerdes melanura
" "	" " sp
" "	세편충과의 일종 Silvanus lewisii

생 산 국 Country of origin		발 견 회 수 Number of Inter- ception	점 역 지 Port of Entry
미국	U. S. A.	2	인천
일본	Japan	10	부산
"	"	2	인천
"	"	1	"
"	"	1	부산
"	"	1	"
"	"	1	"
"	"	2	부산, 인천
말레이시아	Malaysia	1	인천
인도네시아	Indonesia	1	"
"	"	1	"
"	"	1	군산
말레이시아	Malaysia	1	인천
"	"	1	"
인도네시아	Indonesia	1	"
말레이시아	Malaysia	1	"
"	"	1	부산
인도네시아	Indonesia	2	인천
말레이시아	Malaysia	1	부산
"	"	1	군산
"	"	1	"
일본	Japan	1	인천
"	"	1	"
"	"	1	"
"	"	7	"
"	"	1	"
"	"	2	"
"	"	2	"
"	"	1	"
"	"	2	"

식 물 명 Host		해 충 명 Pest	
느릅나무각재	Sawn timber	Biphyllidae 의 일종	Biphyllus lewisi
단풍나무각재	Maple sawn timber	나무좀과	Scolytidae
메이앵각재		긴나무좀과의 일종	Crossotarsus niponicus
미송각재	Oregon pine sawn timber	나무좀과의 일종	Scolytoplatypus tycon
부산물	Wood waste	개나무좀과의 "	Xyiothrips flavipes
Sepele 각재	Sepele	나무좀과의 "	Xyleborus perforans
벗나무각재	Cherry sawn timber	하늘소과	Cerambycidae
"	"	가루나무좀	Lyctus brunus
소노켈링각재	Sonkeling sawn timber	"	"
"	"	나무좀과	Scolytidae
"	"	하늘소과	Cerambycidae
피나무각재	Lime tree sawn timber	나무좀과의 일종	Xyleborus grabratus
혹단각재	Bough sawn timber	나무좀과	Scolytidae
건등목	Dried ratten wood	"	"
"	"	가루나무좀	Lyctus brunus
"	"	머리대장과	Cucurbitaceae
대나무	Bamboo	가루민다드미벌레과	Trogidae
대밭	Bamboo sheet	머리대장과	Cucurbitaceae
아바카	A baca	가루민다드미벌레과	Trogidae
"	"	"	"
"	"	저저리과	Tenebrionidae
"	"	머리대장과	Cucurbitaceae
"	"	반날개과	Staphylinidae
팜섬유	Coconut fiber	가루민다드미벌레과	Trogidae
"	"	"	"
"	"	"	"
"	"	저저리과	Tenebrionidae
"	"	머리대장과	Cucurbitaceae
저마섬유	Green rami chinagrass	가루민다드미벌레과	Trogidae
"	"	권연벌레	Lasioderma serricorne

생 산 국 Country of origin		발 견 회 수 Number of Inter- ception	검 역 지 Port of Entry
일본	Japan	1	인천
"	"	1	"
"	"	1	"
미국	U. S. A.	1	"
말레이시아	Malaysia	2	"
카메룬	Camerun	1	"
일본	Japan	1	부산
"	"	1	"
인도네시아	Indonesia	3	"
"	"	1	"
"	"	1	"
미국	U. S. A.	1	인천
일본	Japan	1	"
인도네시아	Indonesia	3	부산
"	"	2	"
"	"	1	"
중화민국	R. O. C.	1	"
타이	Thailand	2	"
에쿠아도르	Ecuador	2	"
필리핀	Phillippiens	27	"
"	"	1	"
"	"	1	"
"	"	1	"
스리랑카	Sri Lanka	4	"
인도	India	1	"
중공	P. O. C.	1	"
스리랑카	Sri Lanka	1	"
"	"	1	"
홍콩	Hong Kong	1	"
필리핀	Philippines	1	"

식물명 Host	해충명 Pest	
사이실마	Sisal fiber	가루민다드미벌레과 Trogiidae
"	"	"
"	"	"
"	"	거저리과 Tenebrionidae
"	"	"
"	"	나무좀과 Scolytidae
아미섬유	Flax fiber	가루민다드미벌레과 Trogiidae
코푸라	Copra	코푸라상충 Necrobia degeer
"	"	" rufipes
목화씨	Cotton Seed	거짚쌀도둑 Tribolium confusum
"	"	팔바구미 Callosobruchus chinensis
피마자	Caster "	거저리과 Tenebrionidae
"	"	누룩바구미 Araecerus fasciculatus
"	"	명나방과 Pyralidae
"	"	코푸라상충 Necrobia rufipes
"	"	갈색곡식벌레 Cryptolestes foveolatus
채종박		거짚쌀도둑 Tribolium confusum
해바라기씨박		화랑곡나방 Plodia interpunctella
코코아두	Cocoa bean	거저리과 Tenebrionidae
"	"	거짚쌀도둑 Tribolium confusum
"	"	" Tribolium confusum
"	"	머리대장과 Cucurbitaceae
"	"	"
"	"	명나방과 Pyralidae
건야자잎	Dried palm leaf	나무좀과 Scolytidae
"	"	가루민다드미벌레과 Trogiidae
참나무종자	Quercus seed	꿀벌레나방 Holcocerus vicarius
코코넛	Coconut	이세리아각지벌레 Icerya purchasi
녹두가루	Mungbean flour	팔바구미 Callosobruchus chinensis
밤	Chestnut	밤애기잎말이나방 Chestnut moth

생 산 국 Country of origin	발 건 회 수 Number of Inter- ception	검 역 지 Port of Entry
남아프리카공화국 R.O.S.	1	부산
중공 P.O.C.	19	"
케냐 Kenya	15	"
중공 R.O.C.	4	"
케냐 Kenya	2	"
남아프리카공화국 R.O.S.	1	"
벨지움 Belgium	1	"
말레이시아 Malaysia	1	"
필리핀 Philippines	3	인천
타이 Thailand	6	인천, 부산, 서울
일본 Japan	1	서울
필리핀 Philippines	2	부산
" "	1	인천
" "	1	부산
" "	3	인천
" "	1	"
파키스탄 Pakistan	1	"
중공 P.O.C.	1	"
인도네시아 Indonesia	1	부산
가나 Ghana	7	"
중공 P.O.C.	1	"
가나 Ghana	1	"
에쿠아도르 Ecuador	1	"
가나 Ghana	7	"
사우디아라비아 Saudi arabia	1	"
" "	1	"
타이 Thailand	1	서울
필리핀 Philippines	1	"
싱가포르 Singapore	1	"
일본 Japan	1	"

식 물 명	Host	해 충 명	Pest
감	Persimmon	감꼭지벌레	<i>Kakivoria flavofasciate</i>
건대추	Dried date	거저리과	Tenebrionidae
"	"	머리대장과	Cucurbitaceae
호도	Walnut	인시목	Lepidoptera
"	"	톱가슴머리대장	<i>Oryzaephilus surinamensis</i>
감귤	Fresh orange	꿀까지벌레	<i>Aomidiella citrina</i>
"	"	화살까지벌레	<i>Unaspis yanonensis</i>
바나나	Fresh banana	가루까지벌레	<i>Pseudeucoila comostocki</i>
"	"	흰가루까지벌레	<i>Chionaspis Kentike</i>
낙교	Fresh scallion	거저리과	Tenebrionidae
"	"	인시목	Lepidoptera
건도란	Dried taro	권연벌레	<i>Lasioderma serricorne</i>
"	"	"	"
"	"	머리대장과	Cucurbitaceae
"	"	"	"
건고사리	Dried bracken	가루민다드미벌레과	Trogidae
"	"	거저리과	Tenebrionidae
"	"	권연벌레	<i>Lasioderma serricorne</i>
"	"	머리대장과	Cucurbitaceae
"	"	톡톡이목	Collembola
건버섯	Dried mushroom	거저리과	Tenebrionidae
건목이	" Black fungus	"	"
"	" "	머리대장과	Cucurbitaceae
"	" "	"	"
감람	Chine fan palm	거짓쌀도둑	<i>Tribolium confusum</i>
"	"	코푸라살충	<i>Necrobia rufipes</i>
"	"	톱가슴머리대장	<i>Oryzaephilus surinamensis</i>
일베브쩍절		"	"
소철묘	Cycas seedling	거저리과	Tenebrionidae
"	"	거짓쌀도둑	<i>Tribolium confusum</i>

생 산 국 Country of origin		발 견 회 수 Number of Inter- cation	점 역 지 Port of Entry
일본	Japan	2	서울
중공	P.O.C.	1	부산
"	"	5	"
"	"	1	"
"	"	1	"
일본	Japan	2	김해
"	"	1	제주
"	"	166	부산, 제주
"	"	2	김해
중공	P.O.C.	1	부산
"	"	1	"
버어마	Burma	1	"
중공	P.O.C.	1	"
인도네시아	Indonesia	2	"
중공	P.O.C.	1	"
일본	Japan	1	"
중공	P.O.C.	1	"
"	"	1	"
중화민국	R.O.C.	1	"
일본	Japan	1	"
중공	P.O.C.	1	김해
중화민국	R.O.C.	1	부산
중공	P.O.C.	2	"
중화민국	R.O.C.	1	"
인도네시아	Indonesia	1	서울
"	"	1	"
"	"	1	"
"	"	1	"
일본	Japan	23	부산
"	"	1	"



식 물 명 Host		해 충 명 Pest	
소철묘	Cycas seedling	노린재목	Hemiptera
"	"	밀빠진벌레과	Nitidulidae
"	"	마구미과	Curculionidae
"	"	바퀴벌레과	Blattidae
"	"	반날개과	Staphylinidae
"	"	응애류	Acarina
"	"	흰개미	Reticulitermes spetatus
드라세나묘	Dracaena seedling	머리대장과	Cucuridae
"	"	노린재목	Hemiptera
"	"	응애류	Acarina
"	"	하늘소과	Cerambycidae
난초묘	Oriental orchids seedling	난밭이목	Protura
"	"	민다드미벌레	Trogium unisatorium
"	"	민달팽이	Philomycus confusa
"	"	반날개과	Staphylinidae
"	"	뿌리응애	Rhizoglyphus echinopus
"	"	취머느리	Armandillidium vulgare
"	"	톡톡이목	Collembola
"	"	바퀴벌레과	Blattidae
"	"	색이선충	Hoplotaimidae
"	"	집게벌레목	Dermoptera
바나나묘	Banana seedling	뿌리응애	Rhizoglyphus echinopus
"	"	뿔각지벌레	Ceroplastes pseudoceriferus
"	"	색이선충	Parathylenchus
"	"	취머느리	Armandillidium vulgare
덴드로비움묘	Dendrobium seedling	뿌리응애	Rhizoglyphus echinopus
"	"	취머느리	Armandillidium vulgare
간개초묘	Common gypsophila "	"	"
"	"	뿌리응애	Rhizoglyphus echinopus
구주마니아묘	Guzmania seedling	톡톡이목	Collembola sminthuridae

생 산 국 Country of origin		발견 회 수 Number of Inter- ception	점 역 지 Port of Entry
일본	Japan	3	부산
"	"	5	"
"	"	2	"
"	"	1	"
"	"	9	"
"	"	4	"
"	"	6	"
인도네시아	Indonesia	1	"
"	"	1	"
"	"	1	"
"	"	1	"
일본	Japan	1	제주
"	"	1	서울
"	"	1	제주
"	"	1	부산
"	"	3	제주
"	"	2	서울, 제주
"	"	2	제주
"	"	1	"
"	"	2	서울
"	"	1	제주
"	"	1	"
"	"	1	"
"	"	1	"
"	"	1	"
"	"	1	"
"	"	1	"
"	"	1	"
"	"	1	"
네델란드	Nether land	1	서울

식 물 명		해 충 명	
Host		Pest	
아스코센다묘	Ascocenda seedling	쥐머느리	Armandillidium vulgare
애란기묘	Aerangis "	"	" "
애리데스묘	Aeridea "	"	" "
안그레컴묘	Angraecum "	"	" "
밀토니아묘	Miltonia "	"	" "
팔라노프시스묘	Phalaenopsis "	"	" "
아나나스묘	Ananas "	민달팽이	Philomyces confusa
"	" "	도둑나방유충	Memestra brassicae
수초묘	Water grass seedling	민달팽이	Philomyces confusa
꽃시계덩쿨묘	Passion flower seedling	가루작지벌레	Pseudococcus comstocki
철쭉묘	Rhododendron seedling	나선선충	Hoplaimidae
매화묘	Plum blossoms "	"	"
꽃사과묘	Apple flower "	"	"
낙산홍묘	Holly "	"	"
가문비나무묘	Spruce log "	"	"
도과나무묘	Chinese "	"	"
공작야자묘	Wine palm "	"	"
국화묘	Crown daisy "	"	"
검은재나무묘	Sweet leaf "	"	"
바람꽃묘	Anemona "	"	"
"	" "	"	"
뜸풀꽃묘	Achillea mil "	"	"
족두리물묘	Asarum "	"	"
아스타묘	Aster "	"	"
대극묘	Euphorbia "	"	"
초롱꽃묘	Campanula "	"	"
패랭이꽃묘	Carnation "	"	"
금낭화묘	Dicentra "	"	"
제라늄묘	Granes-bill "	"	"
대나물꽃묘	Gypsophila "	"	"

생 산 국 Country of Origin		발 견 회 수 Number of Inter- ception	검 역 지 Port of Entry
일본	Japan	1	서울
"	"	6	"
"	"	1	"
"	"	1	"
"	"	1	"
"	"	1	"
"	"	1	"
"	"	1	"
"	"	1	"
"	"	1	"
"	"	1	"
"	"	1	"
"	"	1	"
"	"	1	"
"	"	1	"
프랑스	France	1	"
일본	Japan	1	"
프랑스	France	1	"
"	"	1	"
"	"	1	"
"	"	1	"
"	"	1	"
"	"	1	"
"	"	1	"
"	"	1	"
"	"	1	"
"	"	1	"

식 물 명			해 충 명	
Host			Pest	
동작꽃묘	Lychnis	seedling	나선선충	Hoplolaimidae
부처꽃묘	Lythrum	"	"	"
아욱묘	Malva	"	"	"
현죽묘	Phlox	"	"	"
양지꽃묘	Potentilla	"	"	"
꽃 풀묘	Monarda	"	"	"
세 풀꽃	Scabiosae	"	"	"
스톡케시아묘	Stockesia	"	"	"
스타치스묘	Statice	"	"	"
바름묘	Sedum	"	"	"
금매 화묘	Trollius	"	"	"
망초묘	Centaurea	"	"	"
꽃 달이묘	Cynoglossum	"	"	"
꼬리풀묘	Veronica	"	"	"
사루비아묘	Salvia	"	"	"
원추리묘	Hemerocallis	"	"	"
개미자리묘	Sagine	"	"	"
켄디투우트묘	Iberis	"	"	"
양곽향묘	Pachysandra	"	"	"
화양목묘	Box tree	"	"	"
철쭉묘	Rhododendron	"	"	"
센토란시스묘	Centranthus	"	"	"
초봉당묘	Gentiana	"	톡톡이목	Collembola
관음죽묘	Rhapis dwarf	"	반날개과	Staphylinidae
라이그라스종자	Rye grass seed		다색 알락명나방	Ephestia elutella
호박종자	Pumpkin seed		가루좀벌레	Rhizoperthe dominica
페스큐종자	Fescue "		가루민 다드미벌레과	Trogidae
감귤묘목	Orange seedling		꿀응애	Pononychus citri
자두묘목	Plum prune "		가루깍지 벌레	Pseudococcus comstocki
꽃앵두종자	Coyean cherry seed		"	"

생 산 국 Country of Origin		발 건 회 수 Number of Inter- ception	점 역 지 Port of Entry
프랑스	France	1	서울
"	"	1	"
"	"	1	"
"	"	1	"
"	"	1	"
"	"	1	"
"	"	1	"
"	"	1	"
"	"	1	"
"	"	1	"
"	"	1	"
"	"	1	"
"	"	1	"
"	"	1	"
"	"	1	"
"	"	1	"
"	"	1	"
"	"	1	"
"	"	1	"
"	"	1	"
일본	Japan	1	부산
"	"	1	"
캐나다	Canada	1	"
중화민국	R. O. C.	1	"
일본	Japan	1	"
"	"	2	제주
"	"	1	서울
"	"	1	"

식물명 Host	해충명 Pest
주목묘목 Taxus cuspidata	거저리과 Tenebrionidae
" "	머리대장과 Cucuridae
감굴잡수	굴굴나방 Phyllocnistis citrella
전나무절지 Needle fir cutting	저복말까지벌레 Ceroplastes japonicus
드라세라삽수 Dracaena "	민다드미 Trogium unisatorium
부르베리 " Blue berry "	색이선충 Hoploaimidae
글라디올리스구근 Gladiolus bulb	뿌리응애 Rhizoglyphus echinopus
" "	" "
" "	머리대장과 Cucuridae
백합구근 Lily bulb	뿌리응애 Rhizoglyphus echinopus
수선구근 Narcissus bulb	머리대장과 Cucuridae
" "	뿌리응애 Rhizoglyphus echinopus
아이리스구근 Iris bulb	거저리과 Tenebrionidae
" "	머리대장과 Cucuridae
알리움구근 Allium bulb	" "
" "	뿌리응애 Rhizoglyphus echinopus
크로커스구근 Crocus bulb	" "
튤립구근 Tulip "	" "
" " "	머리대장과 Cucuridae
" " "	" "
" " "	거저리과 Tenebrionidae
후리지아구근 Freesia bulb	" "
히아신스구근 Hyacinths "	뿌리응애 Rhizoglyphus echinopus
" " "	머리대장과 Cucuridae
메밀잡질 Buck wheat husk	가루민다드미벌레과 Trogiidae
감초 Glycyrrhizae radix	개나무좀 Bostrichidae
" "	거저리과 Tenebrionidae
" "	" "
" "	권연벌레 Lasioderm serricorne
" "	" "

생 산 국 Country of Origin		발 건 회 수 Number of Inter- ception	검 역 지 Port of Entry
일본	Japan	1	부산
"	"	1	"
"	"	1	제주
미국	U. S. A.	2	서울
필리핀	Philippines	1	"
미국	U. S. A.	1	"
네델란드	Netherland	2	"
일본	Japan	1	부산
"	"	1	"
"	"	1	"
네델란드	Netherland	2	"
"	"	2	"
일본	Japan	1	"
네델란드	Netherland	1	"
"	"	1	"
"	"	1	"
"	"	1	"
"	"	2	"
"	"	2	"
일본	Japan	1	"
"	"	1	"
"	"	1	"
네델란드	Netherland	2	"
"	"	2	"
소련	U. S. S. R.	1	"
인도네시아	Indonesia	5	"
"	"	1	"
파키스탄	Pakistan	1	"
인도네시아	Indonesia	3	"
파키스탄	Pakistan	1	"



식물명	Host	해충명	Pest
감초	<i>Glycyrrhizae radix</i>	나무좀과	Scolytidae
"	"	머리대장과	Cucurbitidae
"	"	명나방과	Pyralidae
"	"	가루민다듬이벌레	Trogidae
계지	<i>Cassias lignum</i>	거저리과	Tenebrionidae
"	"	거릿쌀도둑	Tribolium confusum
"	"	권연벌레	Lasioderma serricorne
"	"	머리대장과	Cucurbitidae
계피	<i>Cinnamomi cortex</i>	가루나무좀	Lyctus brunens
"	"	거저리과	Tenebrionidae
"	"	"	"
"	"	가루민다듬이벌레	Trogidae
"	"	"	"
"	"	"	"
"	"	권연벌레	Lasioderma serricorne
"	"	"	"
"	"	머리대장과	Cucurbitidae
"	"	"	"
"	"	파리목	Diptera
고본	<i>Angelica</i>	권연벌레	Lasioderma serricorne
"	"	민다듬이벌레	Trogium unisatorium
공사인	<i>Amami semen</i>	거저리과	Tenebrionidae
"	"	"	"
"	"	권연벌레	Lasioderma serricorne
"	"	누룩바구미	Araocerus fasciculatus
"	"	머리대장과	Cucurbitidae
"	"	쌀도둑	Tenebrionides mauritanicus
관동화	<i>Farfare flos</i>	권연벌레	Lasioderma serricorne
건생강	Dried ginger	톱가슴머리대장	Oryzaephilus surinamensis
금앵자	<i>Kumaingia</i>	권연벌레	Lasioderma serricorne
남성	<i>Arisaematis rhizoma</i>	"	"
대사인	<i>Amami semen</i>	머리대장과	Cucurbitidae

생 산 국 Country of Origin	발 견 회 수 Number of Inter- ception	검 역 지 Port of Entry
중공	P. O. C.	부산
"	"	"
인도네시아	Indonesia	"
중공	P. O. C.	"
인도네시아	Indonesia	"
중공	P. O. C.	"
"	P. O. C.	"
타이	Thailand	"
베트남	Vietnam	"
인도네시아	Indonesia	"
중공	P. O. C.	"
베트남	Vietnam	"
인도네시아	Indonesia	"
중화민국	R. O. C.	"
인도네시아	Indonesia	"
중공	P. O. C.	"
인도네시아	Indonesia	"
중공	P. O. C.	"
베트남	Vietnam	"
서독	W/germany	"
중화민국	R. O. C.	"
인도네시아	Indonesia	"
타이	Thailand	"
인도네시아	Indonesia	"
타이	Thailand	"
"	"	"
인도네시아	Indonesia	"
중공	P. O. C.	"
"	"	"
인도네시아	Indonesia	"
중화민국	R. O. C.	"
인도네시아	Indonesia	"

식 물 명 Host		해 충 명 Pest	
대사인	Amami semen	권연벌레	Lasioderma serricorne
"	"	누룩바구미	Araecercus fasciculatus
도인	Persicae semen	권연벌레	Lasioderma serricorne
"	"	수수쟁이과	Dermestidae
마황	Ephedrae iferba	좀과	Lepismatidae
목향	Heleni radix	머리대장과	Cucucidae
"	"	"	"
"	"	권연벌레	Lasioderma serricorne
백두구	Smomam vstfsnomus	"	"
"	"	톱가슴머리대장	Oryzaephilus surinamensis
백자인	Biotae orientalis semen	권연벌레	Lasioderma serricorne
"	"	쌀도둑	Tenebrioides mauritanicus
부소맥	Triticum satcumlan	가루좀벌레	Rhizpertha dominica
복령	Hoelen	권연벌레	Lasioderma serricorne
빈랑자	Arceae semen	머리대장과	Cucucidae
"	"	수수쟁이과	Dermestidae
산사자	Crataegi fuructus	거저리과	Tenebrionidae
"	"	거짓쌀도둑	Tribolium confusum
"	"	권연벌레	Lasioderma serricorne
산조인	Zizyphi spinosi semen	가루민다드미벌레	Trogiidae
"	"	머리대장과	Cucucidae
"	"	"	"
"	"	거저리과	Tenebrionidae
"	"	거짓쌀도둑	Tribolium confusum
"	"	"	"
"	"	권연벌레	Lasioderma serricorne
"	"	명나방과	Pyralidae
"	"	톱가슴머리대장	Oryzaephilus surinamensis
"	"	"	"
상백피	Mori cortex	가루민다드미벌레	Trogiidae

생 산 국 Country of Origin		발 견 회 수 Number of Inter- ception	검 역 지 Port of Entry
중화민국	R. O. C.	1	부산
"	"	1	"
인도네시아	Indonesia	1	"
"	"	1	"
"	"	1	"
"	"	1	"
중공	P. O. C.	1	"
"	"	1	"
말레이시아	Malaysia	1	"
중공	P. O. C.	1	"
인도네시아	Indonesia	1	"
"	"	1	"
"	"	1	"
중화민국	R. O. C.	1	"
인도네시아	Indonesia	2	"
"	"	1	"
"	"	1	"
"	"	1	"
"	"	1	"
타이	Thailand	1	"
"	"	3	"
버어마	Burma	1	"
중공	P. O. C.	1	"
버어마	Burma	1	"
타이	Thailand	3	"
"	"	1	"
인도네시아	Indonesia	1	"
"	"	1	"
타이	Thailand	2	"
인도네시아	Indonesia	1	"

식물명 Host	해충명 Pest
신이화 Magnoliae flos	머리대장과 Cucusiidae
승마 Cimicifugae rhizoma	권연벌레 Lasioderma serricorne
" "	머리대장과 Cucusiidae
오미자 Schizandrae fructus	" "
육두구 Myristicae semen	거짓쌀도둑 Tribolium confusum
" "	권연벌레 Lasioderma serricorne
" "	" "
" "	톱가슴머리대장 Orzaepphilus surinamensis
익지인 Amomi amari fructus	가루민다드벌레과 Trogiidae
" "	거저리과 Tenebrionidae
의이인 Leuiin seed	권연벌레 Lasioderma serricorne
" "	거짓쌀도둑 Tribolium confusum
" "	" "
" "	" "
" "	누룩마구미 Araerus fasciculatus
" "	머리대장과 Cucusiidae
" "	" "
" "	" "
" "	톱가슴머리대장 Oryzaepphilus surinamensis
" "	" "
오약 Lindera radix	권연벌레 Lasioderma serricorne
" "	머리대장과 Cucusiidae
지각 Aurantii immatari	" "
" "	명나방과 Pyralidae
정향 Cloves	가루민다드미벌레 Trogiidae
" "	누룩마구미 Araecerus fasciculatus
" "	권연벌레 Lasioderma serricorne
저령 Polyporus	" "
" "	" "
" "	머리대장 Cucusiidae

생 산 국 Country of Origin		발 건 회 수 Number of Inter- ception	검 역 지 Port of Entry
인도네시아	Indonesia	1	부산
"	"	1	"
"	"	1	"
중공	P.O.C.	1	"
말레이시아	Malaysia	2	"
"	"	1	"
인도네시아	Indonesia	1	"
"	"	1	"
"	"	1	"
중공	P.O.C.	1	"
인도네시아	Indonesia	3	"
"	"	2	"
중공	P.O.C.	1	"
타이	Thailand	5	"
인도네시아	Indonesia	1	"
"	"	3	"
타이	Thailand	1	"
중공	P.O.C.	4	"
인도네시아	Indonesia	1	"
타이	Thailand	1	"
인도네시아	Indonesia	1	"
"	"	2	"
중화민국	R.O.C.	1	"
"	"	1	"
인도네시아	Indonesia	1	"
중화민국	R.O.C.	1	"
인도네시아	Indonesia	1	"
"	"	1	"
중공	P.O.C.	2	"
인도네시아	Indonesia	1	"

식물명 Host	해충명 Pest		
천오	Aconiti radix	거짓쌀도둑	Tribolium confusum
"	"	"	"
"	"	권연벌레	Lasioderma serricorne
"	"	머리대장	Cucusiidae
초과	Anomi medii fructus	명나방과	Pyralidae
천궁	Culdl rhizoma	권연벌레	Lasioderma serricorne
청피	Auranti pericarpium	"	"
파극	Herpestridis radix	"	"
후추	Black pepper	가루민다드미벌레	Trogiidae
"	"	거저리과	Tenebrionidae
"	"	권연벌레	Lasioderma serricorne
"	"	명나방과	Pyralidae
황금	Soutellariae radix	머리대장과	Cucusiidae
황마	Raw jute	가루민다드미벌레과	Trogiidae
행인	Ansu semen	거저리과	Tenebrionidae
"	"	권연벌레	Lasioderma serricorne
"	"	"	"
"	"	명나방과	Pyralidae
형개	Nepetae herba	권연벌레	Lasioderma serricorne
황련	Coptidis rhizoma	거짓쌀도둑	Tribolium confusum
"	"	톱가슴머리대장	Orzaepphilus surinamensis
호마인	Sesami semen	머리대장과	Cucusiidae
폴크	Cork	거저리과	Tenebrionidae
등나무열매	Ratten nut	가루민다드미벌레과	Trogiidae
회목피	Cypress bark	"	"
"	"	하늘소과	Cerambycidae
호도피	Grund walnut shell	거짓쌀도둑	Tribolium confusum
빛자루대	Broom corn millet	가루민다드미벌레과	Trogiidae

생 산 국 Country of Origin		발 견 회 수 Number of Inter- ception	검 역 지 Port of Entry
인도네시아	Indonesia	1	부산
타이	Thailand	1	"
중공	P. O. C.	1	"
인도네시아	Indonesia	1	"
"	"	1	"
중공	P. O. C.	1	"
타이	Thailand	1	"
인도네시아	Indonesia	1	"
말레이시아	Malaysia	1	"
"	"	3	"
"	"	2	"
"	"	1	"
홍콩	Hong kong	1	"
중공	P. O. C.	2	"
인도네시아	Indonesia	1	"
"	"	1	"
중공	P. O. C.	1	"
"	"	1	"
중화민국	R. O. C.	1	"
일본	Japan	1	"
"	"	1	"
인도네시아	Indonesia	1	"
포르투갈	Portugal	1	"
인도네시아	Indonesia	1	"
일본	Japan	4	"
"	"	1	"
미국	U. S. A.	1	"
타이	Thailand	1	"



식 물 명 Host		해 충 명 Pest	
건화	Dry flower	가루민다드미벌레과	Trogidae
벼짚	Straw	"	"
"	"	머리대장과	Cucisidae
흙	Soil	나선선충	Hoplolaimidae
계			

생 산 국 Country of Origin	발 견 회 수 Number of Inter- ception	검 역 지 Port of Entry
일본	1	부 산
"	1	"
"	2	"
말레이시아	1	서 울
	1,193	

페이지	행	오	정
22	24	낙타 Camel	낙귀 Ass.
28	26	"	"
38	26	"	"
76	26	검역종 의첨부	검역종 미첨부

### 정 오 표

페이지	행	오	정
24	17 (외화액)	92,097	52,097
55	4 (기타)	32	82
61	3 (기타수피류)	14,216	14,276
75	18(상대국)	대 만 Taiwan	중화민국 R.O.C
76	14 ( " )	"	"
83	2	ACCRED	ACCREDITED
141	3	수출식품	수출식품
142	8 (단위)	mt	kg
"	9 ( " )	개	kg
157	10 (식물명)	견과류	견과류
167	6 ( " )	화훼류	화훼류
170	1	수입식품	수입식품
312	4(해충명)	색이선충	나선선충