

GOVP1199812160

행정간행물등록번호
31000-51160-66-21

1995년도
농수산물도매시장평가결과보고서(Ⅱ)
(도매시장공관장 평가내역)
1996. 10

농 립 부

VII. 도매시장공판장별 평가내역

■ 농협중앙회 가락공판장	3
■ 농협중앙회 부산공판장	35
■ 농협중앙회 북대구공판장	71
■ 인천원협 구월공판장	105
■ 광주원협 공판장	139
■ 농협중앙회 대전공판장	171
■ 수원원협 공판장	203
■ 충북사과원협 청주공판장	235
■ 전주원협 공판장	269
■ 울산배원협 공판장	301

여 백

농협중앙회 가락공관장

여 백

농협기락공판장

I. 평가결과 요약

1. 종합득점

구 분	가 중 치	득 점	총 합 평 가
계량지표	41	38.16	우 수
비계량지표	59	52.36	
계	100	90.52	

2. 평가부문별 득점현황

평 가 부 문	가 중 치	득 점
계	100	90.52
1. 종합경영관리	8	6.81
2. 산지개발 및 집하노력	21	19.15
3. 공정거래노력	35	31.93
4. 업무수행능력	25	22.67
5. 경영합리화	11	9.96

3. 총 평

【 우수한 부문 】

- 교육용 비디오 제작배부 등 출하자에 대한 서비스 제공
- 출하자에 대한 서비스강화를 통한 몰량유치 활성화
- 상장경매 정착노력
- 타 법인(공판장) 대비 선도자금 운영실적, 출하장려금 지급실적 양호

【 개선을 요하는 부문 】

- 공판장 기능강화를 위한 중장기발전계획 수립 및 실행
- 체계적인 산지개발계획 수립 운용
- 공동출하 지원 및 지도 실적
- 도매시장내 경매질서 확립
- 최저가격제시제 및 손실보전제 운영의 체계화
- 비용절감 노력을 통한 경영합리화

II. 계량지표 평가결과

지 표 명	산 식	기중치	실적	득점
계		41	(%)	38.16
1. 선도자금 운영비율	$\frac{\text{일평균 선도자금 운용액}}{\text{일평균 거래금액}} \times 100$	3	1,777	3.00
2. 출하장려금 지급 실적	$\frac{\text{출하장려금 지급액}}{\text{총거래 금액}} \times 100$	3	1.14	2.95
3. 거래점유율	$\frac{\text{해당 도매시장공판장 거래실적}}{\text{소속 도매시장 총거래실적}} \times 100$	5	39.80	4.13
4. 공동출하확대노력도 ○단협 및 작목반의 공동출하 비율	$\frac{\text{공동출하 거래실적}}{\text{총 거래실적}}$	2	92.57	1.93
5. 상장경매율	$\frac{\text{상장경매실적}}{\text{총 거래실적}} \times 100$	12	100	12.00
6. 경매효율화 노력도 ○경매장 단위면적 당 경매실적	$\frac{\text{경매량}}{\text{경매장 면적}}$	3	13.25	2.79
7. 경매사확보 및 활용 ○경매사 확보율	$\frac{\text{실제 경매사 수}}{\text{일 거래량}} \times 100$	3	3.75	2.63

지 표 명	산 식	가중치	실적	득점
8. 교육실적				
가. 유통교육 참여율	$\frac{\text{교육참석 인원}}{\text{교육대상 인원}} \times 100$	1	83.33	0.83
나. 자체교육실적	$\frac{\text{교육이수자수}}{\text{임직원수}} \times 100$	1	7.89	0.75
9. 대금결제능력	$\frac{\text{유동자산}}{\text{1회전 운전자금}} \times 100$	3	114.37	2.82
10. 운영자금 확보수준	$\frac{\text{운영자금}}{\text{총거래금액}} \times 100$	3	△0.29	2.62
11. 비용절감노력				
가. 인건비당 부가가치생산성	$\frac{\text{부가가치}}{\text{인건비}} \times 100$	1	178.92	0.86
나. 영업수지비율	$\frac{\text{영업비용}}{\text{영업수익}} \times 100$	1	94.49	0.85

Ⅲ. 비계량지표 평가결과

지표명	평가항목	가중치	등급	득점
계		59		52.36
1. 종합경영지표	<ul style="list-style-type: none"> ○ 중장기 발전계획 수립 및 실행 ○ 공익성 제고노력 ○ 정부시책에 대한 호응도 	(8) 3 2 3	가 미 우	2.25 1.75 2.81
2. 산지개발노력도	<ul style="list-style-type: none"> ○ 산지개발계획 수립 및 내용 ○ 산지개발 활동실적 ○ 출하자에 대한 서비스 제공 	(6) 2 2 2	양 우 수	1.63 1.88 2.00
3. 공동출하 확대 노력도	<ul style="list-style-type: none"> ○ 공동출하 지도 및 지원실적 	(2)	양	1.63
4. 공정거래 노력도	<ul style="list-style-type: none"> ○ 상장경매 정착 노력 ○ 정부, 개설자, 관리사무소(공사)로부터의 시정명령 등의 사례 ○ 거래내용 공개 및 유통정보 제공 노력 ○ 판매원표 관리실태 	(10) 3 2 2 3	우 가 미 양	2.81 1.50 1.75 2.44
5. 경매최저가격제시제 및 손실보전제 운영	<ul style="list-style-type: none"> ○ 경매최저가격제시제 운영실태 및 실적 ○ 손실보전 기금적립 및 운영실태 	(4) 2 2	양 미	1.63 1.75

지 표 명	평 가 항 목	가중치	등 급	득 점
6. 경매효율화 노력도	○ 우수출하주, 품질인증품, 대량출하 품에 대한 우대조치	(6) 3	미	2.63
	○ 출하자에 대한 규격포장화 유도	3	미	2.63
7. 경매사 확보 및 활용	○ 경매사 전문화 노력	(2)	우	1.88
8. 대금결제능력	○ 대금결제의 신속성 및 출하자의 이의 제기	(3)	우	2.81
9. 중도매인 보증금 관리	○ 중도매인 보증금 관리실태	(2)	수	2.00
10. 하역업무 관리	○ 하역업무 효율화 노력	(3)	미	2.63
11. 시장 환경 및 시설물 관리	○ 관리구역내 청소상태	(5) 2	우	1.88
	○ 시설물의 임의 변경 및 불법 시설물의 설치 여부	2	우	1.88
	○ 차량소통 및 주차질서 확립노력	1	양	0.81
12. 평가관리	○ 자료제출의 적정성 및 신뢰도	(2)	미	1.75
13. 업무전산화	○ 업무전산화 여부 및 운영체계	(2)	우	1.88
14. 조직구성 및 운영의 적절성	○ 조직구성의 합리성 및 운영관리체계	(4)	우	3.75

IV. 평가지표별 평가결과

< 계량지표 >

1. 지표명	선도자금 운영비율	2. 평가기준	$\frac{\text{일평균 선도자금 운용액}}{\text{일평균 거래금액}} \times 100$		
3. 가중치	3	4. 평점	100	5. 득점	3.00
6. 추진실적	<p> $\left[\begin{array}{l} \circ \text{ 일평균 선도자금 운용액 : 10,077백만원} \\ \circ \text{ 일평균 거래금액 : 567 백만원} \end{array} \right] \Rightarrow \circ \text{ 선도자금 운영비율}$ $= \frac{10,077\text{백만원}}{567\text{백만원}} \times 100 = 1,777\%$ </p>				

1. 지표명	출하장려금 지급 실적	2. 평가기준	$\frac{\text{출하장려금 지급액}}{\text{총거래금액}} \times 100$		
3. 가중치	3	4. 평점	98.24	5. 득점	2.95
6. 추진실적	<p> $\left[\begin{array}{l} \circ \text{ 출하장려금 지급액 : 2,365 백만원} \\ \circ \text{ 총거래금액 : 207,064 백만원} \end{array} \right] \Rightarrow \circ \text{ 출하장려금 지급율}$ $= \frac{2,365\text{백만원}}{207,064\text{백만원}} \times 100 = 1.14\%$ </p>				

1. 지표명	거래점유율	2. 평가기준	$\frac{\text{해당 도매시장공판장 거래실적}}{\text{소속 도매시장 총거래실적}} \times 100$		
3. 가중치	5	4. 평점	82.68	5. 득점	4.13
6. 추진실적	<div style="display: flex; align-items: flex-start;"> <div style="border: 1px solid black; padding: 5px; margin-right: 20px;"> <ul style="list-style-type: none"> ○ 해당 도매시장공판장 거래실적 <ul style="list-style-type: none"> - 물량 : 252,840 M/T - 금액 : 207,064 백만원 ○ 소속 도매시장 총거래실적 <ul style="list-style-type: none"> - 물량 : 2,230,335 M/T - 금액 : 1,469,809 백만원 </div> <div style="font-size: 2em;">⇒</div> <div style="border: 1px solid black; padding: 5px;"> <p>○ 비율</p> <div style="display: flex; flex-direction: column; align-items: center;"> <div style="margin-bottom: 20px;"> $\text{물량} : \frac{252,840 \text{ M/T}}{2,230,335 \text{ M/T}} \times 100 = 11.34\%$ </div> <div> $\text{금액} : \frac{207,064 \text{ 백만원}}{1,469,809 \text{ 백만원}} \times 100 = 14.09\%$ </div> </div> <p style="text-align: center;">(점유율) : $(11.34\% \times 0.3) + (14.09\% \times 0.7) = 13.265\%$ (조 정) : $13.265\% \times 6/2 = 39.80\%$</p> </div> </div>				

1. 지표명	공동출하 확대 노력도	2. 평가기준	$\frac{\text{단협 및 작목반의 공동출하비율}}{\text{공동출하거래실적}} \times 100$		
3. 가중치	2	4. 평점	96.42	5. 득점	1.93
6. 추진실적	<div style="display: flex; align-items: flex-start;"> <div style="border: 1px solid black; padding: 5px; margin-right: 20px;"> <ul style="list-style-type: none"> ○ 총거래실적 <ul style="list-style-type: none"> - 물량 : 252,840 톤 - 금액 : 207,064 백만원 ○ 공동출하 거래실적 <ul style="list-style-type: none"> - 물량 : 231,131 톤 - 금액 : 192,713백만원 </div> <div style="font-size: 2em;">⇒</div> <div style="border: 1px solid black; padding: 5px;"> <p>○ 비율</p> <div style="display: flex; flex-direction: column; align-items: center;"> <div style="margin-bottom: 20px;"> $\text{물량} : \frac{231,131 \text{ M/T}}{252,840 \text{ M/T}} \times 100 = 91.41\%$ </div> <div> $\text{금액} : \frac{192,713 \text{ 백만원}}{207,064 \text{ 백만원}} \times 100 = 93.07\%$ </div> </div> <p style="text-align: center;">(공동출하비율) : $(91.41\% \times 0.3) + (93.07\% \times 0.7) = 92.57\%$</p> </div> </div>				

1. 지표명	상장경매율	2. 평가기준	$\frac{\text{상장경매실적}}{\text{총 거래실적}} \times 100$		
3. 가중치	12	4. 평점	100	5. 득점	12.00
6. 추진실적					
<div style="display: flex; align-items: center;"> <div style="border-left: 1px solid black; border-right: 1px solid black; padding: 0 10px;"> <ul style="list-style-type: none"> ○ 총 거래실적 - 물량 : 252,840 M/T - 금액 : 207,064 백만원 ○ 상장경매실적 - 물량 : 252,840 M/T - 금액 : 207,064 백만원 </div> <div style="margin: 0 10px;">⇒ 비율</div> <div style="border-left: 1px solid black; padding: 0 10px;"> $\begin{aligned} \text{물량} &: \frac{252,840 \text{ M/T}}{252,840 \text{ M/T}} \times 100 \\ &= 100\% \\ \text{금액} &: \frac{207,064 \text{ 백만원}}{207,064 \text{ 백만원}} \times 100 = 100\% \end{aligned}$ <p>(경매율) : $(100\% \times 0.3) + (100\% \times 0.7)$</p> <p style="text-align: center;">= 100%</p> </div> </div>					

1. 지표명	경매효율화 노력도	2. 평가기준	경매장 단위면적 당 경매실적 $= \frac{\text{경매량}}{\text{경매장 면적}}$		
3. 가중치	3	4. 평점	92.99	5. 득점	2.79
6. 추진실적					
<div style="display: flex; align-items: center;"> <div style="border-left: 1px solid black; border-right: 1px solid black; padding: 0 10px;"> <ul style="list-style-type: none"> ○ 경매물량 : 252,840 톤 ○ 경매금액 : 207,064 백만원 ○ 경매장면적 : 16,664 m² </div> <div style="margin: 0 10px;">⇒ ○ 실적</div> <div style="border-left: 1px solid black; padding: 0 10px;"> $\begin{aligned} & \left[\left(\frac{252,840 \text{ 톤}}{16,664 \text{ m}^2} \right) \times 0.3 \right] + \\ & \left[\left(\frac{207,064 \text{ 백만원}}{16,664 \text{ m}^2} \right) \times 0.7 \right] \\ & = 13.25 \end{aligned}$ </div> </div>					

1. 지표명	경매사 확보 및 활용	2. 평가기준	경매사 확보율 = $\frac{\text{실제경매사수}}{\text{일 거래량}} \times 100$		
3. 가중치	3	4. 평점	87.63	5. 득점	2.63
6. 추진실적	<p> $\left[\begin{array}{l} \circ \text{ 실제경매사수 : 26 명} \\ \circ \text{ 일 거래량 : 693 M/T} \end{array} \right] \Rightarrow \circ \text{ 확보율} = \frac{26 \text{ 명}}{693 \text{ M/T}} \times 100 = 3.75\%$ </p>				

1. 지표명	교육실적	2. 평가기준	유통교육참여율 = $\frac{\text{교육참석인원}}{\text{교육대상인원}} \times 100$		
3. 가중치	1	4. 평점	83.33	5. 득점	0.83
6. 추진실적	<p> $\left[\begin{array}{l} \circ \text{ 교육참석인원 : 5 명} \\ \circ \text{ 교육대상인원 : 6 명} \end{array} \right] \Rightarrow \circ \text{ 참여율} = \frac{5 \text{ 명}}{6 \text{ 명}} \times 100 = 83.33\%$ </p>				

1. 지표명	교육실적	2. 평가기준	자체교육실적 = $\frac{\text{교육이수자수}}{\text{임직원수}} \times 100$		
3. 가중치	1	4. 평점	75	5. 득점	0.75
6. 추진실적	<p>○ 자체교육실적 = $\frac{6 \text{명}}{76 \text{명}} \times 100 = 7.89\%$</p>				

1. 지표명	대금결제능력	2. 평가기준	$\frac{\text{유동자산}}{\text{1회전 운전자금}} \times 100$		
3. 가중치	3	4. 평점	94.14	5. 득점	2.82
6. 추진실적	<p>○ 유동자산 : 19,735 백만원 ○ 1회전 운전자금 : 17,255 백만원</p> <p>⇒ ○ 확보율 = $\frac{19,735 \text{백만원}}{17,255 \text{백만원}} \times 100 = 114.37\%$</p>				

1. 지표명	운영자금 확보수준	2. 평가기준	$\frac{\text{운영자금}}{\text{총거래금액}} \times 100$		
3. 가중치	3	4. 평점	87.32	5. 득점	2.62
6. 추진실적	<p>○ 운영자금 : △595 백만원</p> <p>○ 총거래금액 : 207,064 백만원</p> <p>⇒ ○ 비율 = $\frac{\Delta 595 \text{ 백만원}}{207,064 \text{ 백만원}} \times 100 = \Delta 0.29\%$</p>				

1. 지표명	비용절감노력	2. 평가기준	인건비 당 부가가치 생산성 $= \frac{\text{부가가치}}{\text{인건비}} \times 100$		
3. 가중치	1	4. 평점	86.13	5. 득점	0.86
6. 추진실적	<p>○ 부가가치 : 2,598,594천원</p> <p>- 법인세차감전순이익 : △918,057 - 임차료 : 1,064,100</p> <p>- 인건비 : 1,452,409 - 조세공과 : 1,899</p> <p>- 금융비용 : 906,243 - 감가상각비 : 92,000</p> <p>○ 인건비 : 1,452,409천원</p> <p>⇒ $\frac{\text{부가가치 } 2,598,594 \text{ 천원}}{\text{인건비 } 1,452,409 \text{ 천원}} \times 100 = 178.92\%$</p>				

1. 지표명	비용절감노력	2. 평가기준	영업수지비율 $= \frac{\text{영업비용}}{\text{영업수익}} \times 100$		
3. 가중치	1	4. 평점	84.99	5. 득점	0.85
6. 추진실적	<div style="display: flex; align-items: center; justify-content: center;"> <div style="display: flex; flex-direction: column; gap: 10px; margin-right: 20px;"> <ul style="list-style-type: none"> ○ 영업비용 : 7,324 백만원 ○ 영업수익 : 7,751 백만원 </div> <div style="font-size: 2em; margin-right: 10px;">}</div> <div> $\Rightarrow \text{비율} = \frac{7,324 \text{ 백만원}}{7,751 \text{ 백만원}} \times 100 = 94.49\%$ </div> </div>				

< 비계량지표 >

1. 지표명	종합경영지표	2. 평가항목	<ul style="list-style-type: none"> ○ 중장기발전계획 수립 및 실행 ○ 공익성 제고노력 ○ 정부시책에 대한 호응도 		
3. 가중치	8	4. 등급	각항목	5. 득점	6.81
6. 추진실적	<p>< 중장기발전계획 수립 및 실행 ></p> <ul style="list-style-type: none"> ○ 자체 중장기발전계획 미수립 <p>< 공익성 제고노력 ></p> <ul style="list-style-type: none"> ○ 상장경매 수수료 인하 (1% 인하) ○ C.C TV 설치 운영 ('94이후) <ul style="list-style-type: none"> - 카메라 3대, 모니터 1대 <p>< 정부시책에 대한 호응도 ></p> <ul style="list-style-type: none"> ○ 표준규격출하 홍보 지도 <ul style="list-style-type: none"> - 안내문 제작, 배부 - 교육용 홍보 비디오 제작 운영 (포장규격화 소개) ○ 원산지 표시제 지도 지속 추진 <ul style="list-style-type: none"> - 원산지 표시판 제작 보급 (200 개) - 다속반 편성 운영 : 5개반 10명 (점검일지 작성 비치) - 충도매인 교육 실시 (4회 620명) - 프랑카드 (2개), 안내문 (5만부), 안내방송 실시 등 ○ 품질인증품에 대한 우대조치 <ul style="list-style-type: none"> - 우선경매, 장려금 우대지원 				
7. 평가결과	<p>< 중장기발전계획 수립 및 실행 ></p> <ul style="list-style-type: none"> ○ 추진실적이 없어 ○ "가"로 평가함 				

< 공익성 제고노력 >

- 상장수수료 인하를 통한 출하자 부담 경감 노력 이외에
- C.C TV 설치 운영 등의 노력은 인정되나
- 전년수준과 비교하여 특별한 개선실적으로 보기에는 미흡하여
- "미"로 평가함

< 정부시책에 대한 호응도 >

- 규격출하 안내문의 제작 배부, 원산지표시제 지도 추진, 품질인증제에 대한
우대조치 등의 실적이 있어
- "우"로 평가함

1. 지표명	산지개발 노력도	2. 평가항목	<ul style="list-style-type: none"> ○ 산지개발계획 수립 및 내용 ○ 산지개발 활동실적 ○ 출하자에 대한 서비스제공 		
3. 가중치	6	4. 등급	각항목	5. 득점	5.51
6. 추진실적	<p>< 산지개발계획 수립 및 내용 ></p> <ul style="list-style-type: none"> ○ 연간 월별 유치계획 수립 ○ 월별 출장계획 (과실, 채소부류) ○ 팀구성 담당품목 지정 관리기능 수립 <p>< 산지개발 활동실적 ></p> <ul style="list-style-type: none"> ○ 성출하기를 대비한 출하촉진협의회 구성 운영 <ul style="list-style-type: none"> - 구성 : 직원(7), 중도매인(6), 하역노조(2) - 운영시기 : 매월 1회 - 내용 : 출하유치 합동 출장, 판장서비스 강화 활동 등 ○ 출하협의 산지 출장 다수 실시 (170회) <ul style="list-style-type: none"> - 직원 연고지별로 성출하기에 품목 출하독려 출장 - 농협 특성상 전 계통기관이 산지 출장소로 운영 - 품목별 전담 관리기능 강화 ○ 산지개발 활동성과 (전년대비 물량 18.3% 증가, 금액 7% 증가) <ul style="list-style-type: none"> - 물량 : ('94) 213,722톤 → ('95) 252,840 - 금액 : ('94) 193,497백만원 → ('95) 207,064 <p>< 출하자에 대한 서비스제공 ></p> <ul style="list-style-type: none"> ○ 출하상당실 운영 (4개소) <ul style="list-style-type: none"> - 현장사무실(3곳), 사무실(1곳) - 일일 시세표 비치 ○ 출하주휴게실 및 숙소 설치 운영 (2개소) ○ 출하주 대기실 운영 (1개소) 				

- 가락공판장 홍보용 비디오 제작 운영
 - 150개 제작 배부
 - 내용 : 출하안내, 경매과정 소개
- 우수출하주에 대한 포상 실시 : 250명 (8,000 천원)
- 팩스 및 PC 지원 : 팩스 50대, PC 1대 (우수작목반)
- 꼭지 없는 수박 출하 유도로 출하자의 수취가 제고(달성군 옥포조합)
- 출하주에 대한 귀향 차량 편의 제공 (2대)
- 기타 제지원 노력
 - 안내문, 리후렛, 달력 등

7. 평가결과

< 산지개발계획 수립 및 내용 >

- 년간 월별 유치계획 수립 및 월별 산지출장계획 등이 이루어지고 있는 것 이외의 체계적인 계획수립이 이루어지지 않고 있어
- "양"으로 평가함

< 산지개발 활동실적 >

- 출하촉진협의회의 구성 운영, 출하협의를 위한 지속적인 산지출장이 이루어지고 있으며
- 가락시장내 1개법인 증가에 따른 물량취급 영향에도 불구하고 전년동기보다 양호하여
- "우"로 평가함

< 출하자에 대한 서비스제공 >

- 출하상담실 및 출하주휴게실 운영이외에
- 출하자에 대한 교육용 비디오의 제작 배부, 팩스 및 PC지원 등의 노력이 우수하여
- "수"로 평가함

1. 지표명	공동출하 확대 노력도	2. 평가항목	○ 공동출하 지도 및 지원실적		
3. 가중치	2	4. 등급	양	5. 득점	1.63
6. 추진실적	<ul style="list-style-type: none"> ○ 우수작목반에 대한 팩스 및 PC 지원 <ul style="list-style-type: none"> - 팩스 50대, PC 1대 ○ 우수출하주에 대한 포상 실시 (250명, 8,000천원) ○ 유통 저리자금 지원 (300억원) ○ 규격출하유도 안내문 배포 				
7. 평가결과	<ul style="list-style-type: none"> ○ 출하주에 대한 포상실시, 팩스지원, 자금지원 이외에 공동출하를 위한 구체적인 추진 실적이 미흡하여 ○ "양"으로 평가함 				

1. 지표명	공정거래 노력도	2. 평가항목	<ul style="list-style-type: none"> ○ 상장경매 정착 노력 ○ 정부, 개설자, 관리사무소(공사)로부터의 시정명령등의 사례 ○ 거래내용 공개 및 유통정보 제공 노력 ○ 판매원표 관리실태 		
3. 가중치	10	4. 등급	각항목	5. 득점	8.50
6. 추진실적	<p>< 상장경매 정착노력 ></p> <ul style="list-style-type: none"> ○ 상장지도반 운영 <ul style="list-style-type: none"> - 인원 : 24명 (일일근무 요원 4명) - 위탁단속 및 상장경매 지도 ○ 중도매인에 대한 판매장려금 우대지원 ○ 채소입시경매장에 대한 비가림 시설 설치 (면적 373평) ○ 동시 경매제 운용 강화 <ul style="list-style-type: none"> - 신속한 유통 및 매장협소 해소 도모 ○ 중도매인 판매장려금 우대지원 <ul style="list-style-type: none"> - 판매금액의 1.7% 이내 <p>< 정부, 개설자, 관리사무소(공사)로부터의 시정명령등의 사례 ></p> <ul style="list-style-type: none"> ○ 경락가 입의 조정에 따른 물의에 관한 징계조치 (농협중앙회) <ul style="list-style-type: none"> - 판매원표 입의정정 정산 ○ 영업장 관리 불철저에 대한 경고 <ul style="list-style-type: none"> - 영업구역내 불법영업행위 및 무단가설물 설치 등 ○ 경매질서 확립 지시 (다수) <p>< 거래내용 공개 및 유통정보 제공 노력 ></p> <ul style="list-style-type: none"> ○ 경매현황 게시판 설치 운영 <ul style="list-style-type: none"> - 과일, 채소현장 사무실 (3개소) · 주요품목별, 등급별 경락가격 ○ 일일시세표 비치 (6개소) <ul style="list-style-type: none"> - 조합별, 품목별 경락가격 ○ 유통정보 제공 <ul style="list-style-type: none"> - 팩스 및 온라인 전송 (중앙회를 통한 가격전파) 				

< 판매원표 관리실태 >

○ 판매원표 관리

- 수불 관리
- 판매원표별 일련번호 사전 부여후 관리공사 검인후 사용
- 과별(채소 과실) 판매원표 관리
- 판매원표의 임의 정정에 따른 주의 촉구 (농협중앙회)

○ 판매원표 정정 절차

- 출하주 및 중도매인, 경매사 협의후 사무소장 결재
- 정정대장 별도 비치
- 정정사항은 관리공사에 사후 승인 ('95 : 2,754건)

7. 평가결과

< 상장경매 정착 노력 >

- 지속적으로 상장지도반이 운영되고 있으며
- 상장수수료 인하(1%) 시행에도 불구하고 중도매인에 대한 판매장려금의 우대지원 등
- 상장경매 정착 노력이 비교적 양호하여
- "우"로 평가함

< 정부, 개설자, 관리사무소(공사)로부터의 시정명령등의 사례 >

- 거래질서 위반에 대한 경고사례가 있어
- "가"로 평가함

< 거래내용 공개 및 유통정보 제공노력 >

- 농협 온라인망을 통한 유통정보제공 등이 이루어지고 있으나
- 전년도 수준의 실적이라고 판단되어
- "미"로 평가함

< 판매원표 관리실태 >

- 수불대장 및 판매원표별 사전 일련번호 부여를 통한 판매원표 관리가 이루어지고 있으나
- 판매원표 임의정정에 따른 시정조치 사례가 있어
- "양"으로 평가함

1. 지표명	경매최저가격제시제 및 손실보전제 운영	2. 평가항목	<ul style="list-style-type: none"> ○ 경매최저가격제시제 운영실태 및 실적 ○ 손실보전 기금적립 및 운영실태 		
3. 가중치	4	4. 등급	각항목	5. 득점	3.38
6. 추진실적	<p>< 경매최저가격제시제 운영실태 및 실적 ></p> <ul style="list-style-type: none"> ○ 운영실태 : 통상 관행에 의거 유선(전화)에 의함 <p>< 손실보전 기금적립 및 운영실태 ></p> <ul style="list-style-type: none"> ○ 손실보전운영 <ul style="list-style-type: none"> - '95 손실보상범위 : 전년도 판매금액의 0.05% - 손실보상범위 초과가 부득이시 중앙회 승인 득하여 운영 - 지급실적 : 121백만원 				
7. 평가결과	<p>< 경매최저가격제시제 운영실태 및 실적 ></p> <ul style="list-style-type: none"> ○ 특별한 추진실적은 없으나, 그동안 관행에 따른 구두제시 운영을 하고 있어 ○ "양"으로 평가함 <p>< 손실보전 기금적립 및 운영실태 ></p> <ul style="list-style-type: none"> ○ 기금적립 운영이 되지않고 있으나 손실보상시 타법인에 비해 체계적인 보상체제가 이루어지고 있어 ○ "미"로 평가함 				

1. 지표명	경매효율화 노력도	2. 평가항목	<ul style="list-style-type: none"> ○ 우수출하주, 품질인증품, 대량출하품에 대한 우대조치 ○ 출하자에 대한 규격포장화 유도 		
3. 가중치	6	4. 등급	각항목	5. 득점	5.26
6. 추진실적	<p>< 우수출하주, 품질인증품, 대량출하품에 대한 우대조치 ></p> <ul style="list-style-type: none"> ○ 품질인증품에 대한 우대조치 <ul style="list-style-type: none"> - 장려금 우대 지급 (0.8%) : 33,528천원 (출하실적 4,191 백만원) - 판매원표 별도 표기, 우선 또는 우대 경매 실시 <p>< 출하자에 대한 규격포장화 유도 ></p> <ul style="list-style-type: none"> ○ 규격출하 안내문 배포 (1만부) <ul style="list-style-type: none"> - 전국회원조합 및 작목반, 영농법인 ○ 산지출장시 병행하여 포장규격화 및 상품선별 교육 실시 ○ 규격포장재 전시장 설치 운영 ○ 교육용 홍보 비디오 제작 운영 <ul style="list-style-type: none"> - 교육 내용 : 포장규격화, 선별, 검사 등 제값 받는 출하요령 경매 과정 소개 (출하→판매→정산) - 장소 : 사무실내 교육장 				
7. 평가결과	<p>< 우수출하주, 품질인증품, 대량출하품에 대한 우대조치 ></p> <ul style="list-style-type: none"> ○ 품질인증제에 대한 우대조치 노력이 있으나, 체계적인 운영관리가 미흡하다고 판단되어 ○ "미"로 평가함 <p>< 출하자에 대한 규격포장화 유도 ></p> <ul style="list-style-type: none"> ○ 규격출하 안내문의 제작 배포, 교육용 홍보 비디오를 제작 운영하는 등의 노력을 감안하여 ○ "미"로 평가함 				

1. 지표명	경매사 확보 및 활용	2. 평가항목	○ 경매사 전문화 노력		
3. 가중치	2	4. 등급	우	5. 득점	1.88
6. 추진실적	<p>○ 부류별 전문경매사 지정운영 (12명)</p> <p>- 과일, 채소 부류별로 4-5개품목에 대하여 2명씩 전담 경매</p>				
7. 평가결과	<p>○ 부류별, 품목별로 비교적 전문화되어 있어</p> <p>○ "우"로 평가함</p>				

1. 지표명	대금결제능력	2. 평가항목	○ 대금결제의 신속성 및 출하자의 이의 제기		
3. 가중치	3	4. 등급	우	5. 득점	2.81
6. 추진실적	<p>○ 판매대금 지급방법 : 당일 출하자에게 현금 지급 및 온라인 송금 - 경락대금 즉시정산 (판매 즉시 온라인 입력)</p> <p>○ 출하자의 이의제기 사례 없음</p>				
7. 평가결과	<p>○ 판매대금은 경매당일 지급 및 익일송금 등의 대금결제가 원활히 이루어지고 있으며</p> <p>○ 출하자의 이의제기 사례가 없어</p> <p>○ "우"로 평가함</p>				

1. 지표명	중도매인 보증금 관리	2. 평가항목	○ 중도매인 보증금 관리실태		
3. 가중치	2	4. 등급	수	5. 득점	2.00
6. 추진실적	<ul style="list-style-type: none"> ○ 보증금 및 담보현황 <ul style="list-style-type: none"> - 질권 및 근저당권 설정 운영 ○ 보증금 및 담보설정 현황 <ul style="list-style-type: none"> - 총계 : 11,913 백만원 (질권 710, 근저당권 11,203) ○ 개인별 현황 <ul style="list-style-type: none"> - 최고 : 210 백만원 - 최저 : 6 백만원 - 평균 : 61 백만원 ○ 보증금 관리 <ul style="list-style-type: none"> - 질권 설정 운영 				
7. 평가결과	<ul style="list-style-type: none"> ○ 거래규모에 따라 담보에 차등을 두고 ○ 전액 담보권 설정으로 공판장 운영자금과는 구분관리 되는 등 ○ 보증금 관리가 양호하여 ○ "수"로 평가함 				

1. 지표명	하역업무관리	2. 평가항목	○ 하역업무 효율화 노력		
3. 가중치	3	4. 등급	미	5. 득점	2.63
6. 추진실적	<p>○ 하역장비 지원 및 지원실적</p> <ul style="list-style-type: none"> - '95 지원실적 : 전동차 8대 - 보유현황 : 전동차 43대, 대차 16대, 손수레 129대 <p>○ 하역 관리 효율화 노력</p> <ul style="list-style-type: none"> - 하역노조 위임관리 - 하역노조에 대한 수시교육 - 상품취급요령, 등급별 선별, 신속한 하역 등 - 경매사가 품목별로 출하시기 개시때 교육 - 꼭지없는 수박 출하유도로 하역업무 효율화 도모 <p>○ 하역료 결정</p> <ul style="list-style-type: none"> - 하역노조대표, 출하자대표, 법인대표, 중도매인대표, 대학교수 등 협의결정 				
7. 평가결과	<p>○ 합리적인 하역료 결정을 위한 관련종사자들의 협의체제가 이루어지고 있으나</p> <p>○ 하역업무 효율화를 위한 전동차 구입 지원 이외의 기타 추진실적이 미흡하여</p> <p>○ "미"로 평가함</p>				

1. 지표명	시장환경 및 시설물 관리	2. 평가항목	<ul style="list-style-type: none"> ○ 관리구역내 청소상태 ○ 시설물의 임의변경 및 불법시설물의 설치 여부 ○ 차량소통 및 주차질서 확립노력 		
3. 가중치	5	4. 등급	각항목	5. 득점	4.57
6. 추진실적	<p>< 관리구역내 청소상태 ></p> <ul style="list-style-type: none"> ○ 관리구역내 청소상태 및 쓰레기 감량화 추진실적 - 서울시 평가 : 우 <p>< 시설물의 임의변경 및 불법시설물의 설치 여부 ></p> <ul style="list-style-type: none"> ○ 시설물 유지관리 실태 - 서울시 평가 : 우 <p>< 차량소통 및 주차질서 확립노력 ></p> <ul style="list-style-type: none"> ○ 교통질서 확립 및 구역내 주차질서 확립 - 서울시 평가 : 양 				
7. 평가결과	<p>< 관리구역내 청소상태 ></p> <ul style="list-style-type: none"> ○ 서울시 평가결과 적용 <p>< 시설물의 임의변경 및 불법시설물의 설치 여부 ></p> <ul style="list-style-type: none"> ○ 서울시 평가결과 적용 <p>< 차량소통 및 주차질서 확립노력 ></p> <ul style="list-style-type: none"> ○ 서울시 평가결과 적용 				

1. 지표명	평가관리	2. 평가항목	○ 자료제출의 적정성 및 신뢰도		
3. 가중치	2	4. 등급	미	5. 득점	1.75
6. 추진실적	<ul style="list-style-type: none"> ○ 제출자료의 신뢰도 : 보통 ○ 자료제출의 적절성 : 보통 ○ 평가업무 관리 : 보통 				
7. 평가결과	<ul style="list-style-type: none"> ○ 제출자료의 신뢰도는 비교적 무난하나 ○ 자료제출의 적절성 및 평가업무관리에 있어서는 보다 적극적인 노력이 요구된다고 판단되어 ○ "미"로 평가함 				

1. 지표명	업무전산화	2. 평가항목	○ 업무전산화 여부 및 운영체계		
3. 가중치	2	4. 등급	우	5. 득점	1.88
6. 추진실적	<ul style="list-style-type: none"> ○ 업무전산화 : 영업관리, 회계관리 <ul style="list-style-type: none"> - 판매정산 : 출하처관리, 품목별거래실적, 중도매인거래실적관리 등 - 회계관리 : 총계정원장, 실제보고서, 손익내역표 등 ○ 전산관리 <ul style="list-style-type: none"> - 농협중앙회 전산정보사업소를 통한 전국 온라인망 체제 운영으로 공판장에서는 단말기를 통해 입출력 ○ 전산장비 보유 현황 <ul style="list-style-type: none"> - 단말기 9대, PC 5대, 프린터 3대 ('95 단말기 신규 3대 보강) 				
7. 평가결과	<ul style="list-style-type: none"> ○ 영업관리 및 재무회계관리업무의 전산화를 통한 업무효율화제고 노력이 비교적 양호하여 ○ "우"로 평가함 				

1. 지표명	조직구성 및 운영의 적절성	2. 평가항목	○ 조직구성의 합리성 및 운영관리 체계		
3. 가중치	4	4. 등급	우	5. 득점	3.75

6. 추진실적

○ 조직도 (4과)

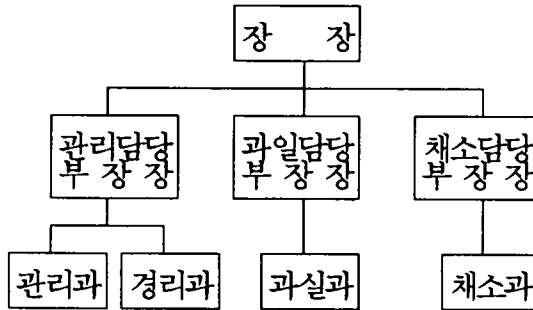

○ 인원현황

구분	계	장 장 별 급	부 장 장 2 급	과 장 2 을	기 타
인원	76	1	3	9	63

7. 평가결과

- 전품목 상장경매 추진을 위한 인원보강이 이루어졌고
- 분야별 전담제 운영을 통하여 효율적인 업무추진을 위한 조직운영이 이루어지고 있다고 판단되어
- "우"로 평가함

농협중앙회 부산공판장

여 백

농협부상공관장

I. 평가결과 요약

1. 종합득점

구 분	가 중 치	득 점	총 합 평 가
계량지표	41	35.65	보 통
비계량지표	59	52.69	
계	100	88.34	

2. 평가부문별 득점현황

평 가 부 문	가 중 치	득 점
계	100	88.34
1. 종합경영관리	8	7.19
2. 산지개발 및 집하노력	21	19.05
3. 공정거래노력	35	29.82
4. 업무수행능력	25	22.48
5. 경영합리화	11	9.80

3. 총 평

【우수한 부문】

- 사업활성화 방안 수립등 중장기계획의 수립 및 실행 노력
- 출하자에 대한 서비스강화를 통한 물량유치 노력
- 시장환경 및 시설물관리 노력
- 활발한 출하선도자금 운영
- 비용절감 노력을 통한 경영합리화 도모

【개선을 요하는 부문】

- 공동출하 유도를 위한 체계적인 추진 노력
- 최저가격제시제 및 손실보전제 운영의 체계화
- 엽.근채류 경매여건 조성 및 경매 효율화 노력
- 하역업무 효율화 노력

II. 계량지표 평가결과

지. 표 명	산 식	가중치	실적	득점
계		41	(%)	35.65
1. 선도자금 운영비율	$\frac{\text{일평균 선도자금 운용액}}{\text{일평균 거래금액}} \times 100$	3	1,218	2.99
2. 출하장려금 지급 실적	$\frac{\text{출하장려금 지급액}}{\text{총거래 금액}} \times 100$	3	0.83	2.73
3. 거래점유율	$\frac{\text{해당 도매시장공판장 거래실적}}{\text{소속 도매시장 총거래실적}} \times 100$	5	49.91	4.37
4. 공동출하확대노력도 ○단협 및 작목반의 공동출하 비율	$\frac{\text{공동출하 거래실적}}{\text{총 거래실적}}$	2	53.21	1.70
5. 상장경매율	$\frac{\text{상장경매실적}}{\text{총 거래실적}} \times 100$	12	82.60	9.91
6. 경매효율화 노력도 ○경매장 단위면적 당 경매실적	$\frac{\text{경매량}}{\text{경매장 면적}}$	3	7.39	2.50
7. 경매사확보 및 활용 ○경매사 확보율	$\frac{\text{실제 경매사 수}}{\text{일 거래량}} \times 100$	3	2.44	2.54

지 표 명	산 식	가중치	실적	득점
8. 교육실적				
가. 유통교육 참여율	$\frac{\text{교육참석 인원}}{\text{교육대상 인원}} \times 100$	1	36.36	0.75
나. 자체교육실적	$\frac{\text{교육이수자수}}{\text{임직원수}} \times 100$	1	30.00	0.75
9. 대금결제능력	$\frac{\text{유동자산}}{\text{1회전 운전자금}} \times 100$	3	138.47	2.99
10. 운영자금 확보수준	$\frac{\text{운영자금}}{\text{총거래금액}} \times 100$	3	1.10	2.66
11. 비용절감노력				
가. 인건비당 부가가치생산성	$\frac{\text{부가가치}}{\text{인건비}} \times 100$	1	191.88	0.87
나. 영업수지비율	$\frac{\text{영업비용}}{\text{영업수익}} \times 100$	1	85.91	0.89

Ⅲ. 비계량지표 평가결과

지표명	평가항목	가중치	등급	득점
계		59		52.69
1. 종합경영지표	<ul style="list-style-type: none"> ○ 중장기 발전계획 수립 및 실행 ○ 공익성 제고노력 ○ 정부시책에 대한 호응도 	(8) 3 2 3	우 미 미	2.81 1.75 2.63
2. 산지개발노력도	<ul style="list-style-type: none"> ○ 산지개발계획 수립 및 내용 ○ 산지개발 활동실적 ○ 출하자에 대한 서비스 제공 	(6) 2 2 2	미 수 우	1.75 2.00 1.88
3. 공동출하 확대 노력도	<ul style="list-style-type: none"> ○ 공동출하 지도 및 지원실적 	(2)	양	1.63
4. 공정거래 노력도	<ul style="list-style-type: none"> ○ 상장경매 정착 노력 ○ 정부, 개설자, 관리사무소(공사)로부터의 시정명령 등의 사례 ○ 거래내용 공개 및 유통정보 제공 노력 ○ 판매원표 관리실태 	(10) 3 2 2 3	미 미 우 미	2.63 1.75 1.88 2.63
5. 경매최저가격제시제 및 손실보전제 운영	<ul style="list-style-type: none"> ○ 경매최저가격제시제 운영실태 및 실적 ○ 손실보전 기금적립 및 운영실태 	(4) 2 2	양 양	1.63 1.63

지 표 명	평 가 항 목	가중치	등 급	득 점
6. 경매효율화 노력도	○ 우수출하주, 품질인증품, 대량출하품에 대한 우대조치	(6) 3	미	2.63
	○ 출하자에 대한 규격포장화 유도	3	미	2.63
7. 경매사 확보 및 활용	○ 경매사 전문화 노력	(2)	미	1.75
8. 대금결제능력	○ 대금결제의 신속성 및 출하자의 이익 제기	(3)	우	2.81
9. 중도매인 보증금 관리	○ 중도매인 보증금 관리실태	(2)	수	2.00
10. 하역업무 관리	○ 하역업무 효율화 노력	(3)	양	2.44
11. 시장 환경 및 시설물 관리	○ 관리구역내 청소상태	(5) 2	우	1.88
	○ 시설물의 임의 변경 및 불법 시설물의 설치 여부	2	우	1.88
	○ 차량소통 및 주차질서 확립노력	1	우	0.94
12. 평가관리	○ 자료제출의 적정성 및 신뢰도	(2)	미	1.75
13. 업무전산화	○ 업무전산화 여부 및 운영체계	(2)	우	1.88
14. 조직구성 및 운영의 적절성	○ 조직구성의 합리성 및 운영관리체계	(4)	미	3.50

IV. 평가지표별 평가결과

< 계량지표 >

1. 지표명	선도자금 운영비율	2. 평가기준	$\frac{\text{일평균 선도자금 운용액}}{\text{일평균 거래금액}} \times 100$		
3. 가중치	3	4. 평점	99.54	5. 득점	2.99
6. 추진실적	<p> $\left[\begin{array}{l} \circ \text{ 일평균 선도자금 운용액 : 2,411백만원} \\ \circ \text{ 일평균 거래금액 : 198 백만원} \end{array} \right] \Rightarrow \circ \text{ 선도자금 운영비율}$ $= \frac{2,411 \text{ 백만원}}{198 \text{ 백만원}} \times 100 = 1,218\%$ </p>				

1. 지표명	출하장려금 지급 실적	2. 평가기준	$\frac{\text{출하장려금 지급액}}{\text{총거래금액}} \times 100$		
3. 가중치	3	4. 평점	91.14	5. 득점	2.73
6. 추진실적	<p> $\left[\begin{array}{l} \circ \text{ 출하장려금 지급액 : 604 백만원} \\ \circ \text{ 총거래금액 : 72,358 백만원} \end{array} \right] \Rightarrow \circ \text{ 출하장려금 지급율}$ $= \frac{604 \text{ 백만원}}{72,358 \text{ 백만원}} \times 100 = 0.83\%$ </p>				

1. 지표명	거래점유율	2. 평가기준	$\frac{\text{해당 도매시장공판장 거래실적}}{\text{소속 도매시장 총거래실적}} \times 100$		
3. 가중치	5	4. 평점	87.47	5. 득점	4.37
6. 추진실적	<p>○ 해당 도매시장공판장 거래실적</p> <ul style="list-style-type: none"> - 물량 : 104,641 M/T - 금액 : 72,358 백만원 <p>○ 소속 도매시장 총거래실적</p> <ul style="list-style-type: none"> - 물량 : 352,144 M/T - 금액 : 207,911 백만원 <p>⇒○ 비율</p> <ul style="list-style-type: none"> 물량 : $\frac{104,641 \text{ M/T}}{352,144 \text{ M/T}} \times 100 = 29.72\%$ 금액 : $\frac{72,358 \text{ 백만원}}{207,911 \text{ 백만원}} \times 100 = 34.80\%$ <p>(점유율) : $(29.72\% \times 0.3) + (34.80\% \times 0.7) = 33.276\%$</p> <p>(조 정) : $33.276\% \times 3/2 = 49.91\%$</p>				

1. 지표명	공동출하 확대 노력도	2. 평가기준	$\frac{\text{단협 및 작목반의 공동출하비율}}{\text{공동출하거래실적}} \times 100$		
3. 가중치	2	4. 평점	84.95	5. 득점	1.70
6. 추진실적	<p>○ 총거래실적</p> <ul style="list-style-type: none"> - 물량 : 104,641 톤 - 금액 : 72,358 백만원 <p>○ 공동출하 거래실적</p> <ul style="list-style-type: none"> - 물량 : 50,493 톤 - 금액 : 40,045백만원 <p>⇒○비율</p> <ul style="list-style-type: none"> 물량 : $\frac{50,493 \text{ M/T}}{104,641 \text{ M/T}} \times 100 = 48.25\%$ 금액 : $\frac{40,045 \text{ 백만원}}{72,358 \text{ 백만원}} \times 100 = 55.34\%$ <p>(공동출하비율) : $(48.25\% \times 0.3) + (55.34\% \times 0.7) = 53.21\%$</p>				

1. 지표명	상장경매율	2. 평가기준	$\frac{\text{상장경매실적}}{\text{총 거래실적}} \times 100$		
3. 가중치	12	4. 평점	82.60	5. 득점	9.91
6. 추진실적	<div style="display: flex; align-items: center;"> <div style="border-left: 1px solid black; border-right: 1px solid black; padding: 5px; margin-right: 10px;"> <ul style="list-style-type: none"> ○ 총 거래실적 - 물량 : 104,641 M/T - 금액 : 72,358 백만원 ○ 상장경매실적 - 물량 : 86,433 M/T - 금액 : 59,768 백만원 </div> <div style="margin-right: 10px;">⇒ 비율</div> <div style="border-left: 1px solid black; border-right: 1px solid black; padding: 5px;"> $\begin{aligned} \text{물량} &: \frac{86,433 \text{ M/T}}{104,641 \text{ M/T}} \times 100 \\ &= 82.60\% \\ \text{금액} &: \frac{59,768 \text{ 백만원}}{72,358 \text{ 백만원}} \times 100 = 82.60\% \end{aligned}$ <p>(경매율) : $(82.60\% \times 0.3) + (82.60\% \times 0.7)$ = 82.60%</p> </div> </div>				

1. 지표명	경매효율화 노력도	2. 평가기준	경매장 단위면적 당 경매실적 $= \frac{\text{경매량}}{\text{경매장 면적}}$		
3. 가중치	3	4. 평점	83.31	5. 득점	2.50
6. 추진실적	<div style="display: flex; align-items: center;"> <div style="border-left: 1px solid black; border-right: 1px solid black; padding: 5px; margin-right: 10px;"> <ul style="list-style-type: none"> ○ 경매물량 : 86,433톤 ○ 경매금액 : 59,768백만원 ○ 경매장면적 : 9,166 m² </div> <div style="margin-right: 10px;">⇒ 실적</div> <div style="border-left: 1px solid black; border-right: 1px solid black; padding: 5px;"> $\begin{aligned} & \left[\left(\frac{86,433 \text{톤}}{9,166 \text{m}^2} \right) \times 0.3 \right] + \\ & \left[\left(\frac{59,768 \text{백만원}}{9,166 \text{ m}^2} \right) \times 0.7 \right] \\ & = 7.39 \end{aligned}$ </div> </div>				

1. 지표명	경매사 확보 및 활용	2. 평가기준	경매사 확보율 = $\frac{\text{실제경매사수}}{\text{일 거래량}} \times 100$		
3. 가중치	3	4. 평점	84.61	5. 득점	2.54
6. 추진실적	<div style="display: flex; align-items: center; justify-content: center;"> <div style="border-left: 1px solid black; border-right: 1px solid black; padding: 0 10px;"> <p>○ 실제경매사수 : 7 명</p> <p>○ 일 거래량 : 287 M/T</p> </div> <div style="margin: 0 10px;">⇒</div> <div> <p>○ 확보율 = $\frac{7 \text{ 명}}{287 \text{ M/T}} \times 100 = 2.44\%$</p> </div> </div>				

1. 지표명	교육실적	2. 평가기준	유통교육참여율 = $\frac{\text{교육참석인원}}{\text{교육대상인원}} \times 100$		
3. 가중치	1	4. 평점	75	5. 득점	0.75
6. 추진실적	<div style="display: flex; align-items: center; justify-content: center;"> <div style="border-left: 1px solid black; border-right: 1px solid black; padding: 0 10px;"> <p>○ 교육참석인원 : 4 명</p> <p>○ 교육대상인원 : 11 명</p> </div> <div style="margin: 0 10px;">⇒</div> <div> <p>○ 참여율 = $\frac{4 \text{ 명}}{11 \text{ 명}} \times 100 = 36.36\%$</p> </div> </div>				

1. 지표명	교육실적	2. 평가기준	자체교육실적 $= \frac{\text{교육이수자수}}{\text{임직원수}} \times 100$		
3. 가중치	1	4. 평점	75	5. 득점	0.75
6. 추진실적	<p>○ 자체교육실적 = $\frac{12 \text{명}}{40 \text{명}} \times 100 = 30\%$</p>				

1. 지표명	대금결제능력	2. 평가기준	$\frac{\text{유동자산}}{\text{1회전 운전자금}} \times 100$		
3. 가중치	3	4. 평점	99.75	5. 득점	2.99
6. 추진실적	<p> $\left[\begin{array}{l} \text{○ 유동자산 : 8,350 백만원} \\ \text{○ 1회전 운전자금 : 6,030 백만원} \end{array} \right] \Rightarrow \text{○ 확보율} = \frac{8,350 \text{ 백만원}}{6,030 \text{ 백만원}} \times 100 = 138.47\%$ </p>				

1. 지표명	운영자금 확보수준	2. 평가기준	$\frac{\text{운영자금}}{\text{총거래금액}} \times 100$		
3. 가중치	3	4. 평점	88.67	5. 득점	2.66
6. 추진실적	<p> $\left[\begin{array}{l} \circ \text{ 운영자금 : 794 백만원} \\ \circ \text{ 총거래금액 : 72,358백만원} \end{array} \right] \Rightarrow \circ \text{ 비율} = \frac{794 \text{ 백만원}}{72,358 \text{ 백만원}} \times 100 = 1.10\%$ </p>				

1. 지표명	비용절감노력	2. 평가기준	인건비 당 부가가치 생산성 $= \frac{\text{부가가치}}{\text{인건비}} \times 100$		
3. 가중치	1	4. 평점	87.08	5. 득점	0.87
6. 추진실적	<p> \circ 부가가치 : 1,626,303천원 - 법인세차감전순이익 : $\Delta 74,084$ - 임차료 : 444,065 - 인건비 : 847,584 - 조세공과 : 2,555 - 금융비용 : 328,237 - 감가상각비 : 77,946 \circ 인건비 : 847,584천원 $\Rightarrow \frac{\text{부가가치 } 1,626,303 \text{천원}}{\text{인건비 } 847,584 \text{천원}} \times 100 = 191.88\%$ </p>				

1. 지표명	비용절감노력	2. 평가기준	영업수지비율 $= \frac{\text{영업비용}}{\text{영업수익}} \times 100$		
3. 가중치	1	4. 평점	88.99	5. 득점	0.89
6. 추진실적	<div style="display: flex; align-items: center; justify-content: center; gap: 20px;"> <div style="border-left: 1px solid black; border-right: 1px solid black; padding: 0 10px;"> <ul style="list-style-type: none"> ○ 영업비용 : 3,444 백만원 ○ 영업수익 : 4,009 백만원 </div> <div style="font-size: 2em;">}</div> <div> \Rightarrow 비율 = $\frac{3,444 \text{ 백만원}}{4,009 \text{ 백만원}} \times 100 = 85.91\%$ </div> </div>				

< 비계량지표 >

1. 지표명	종합경영지표	2. 평가항목	<ul style="list-style-type: none"> ○ 중장기발전계획 수립 및 실행 ○ 공익성 제고노력 ○ 정부시책에 대한 호응도 		
3. 가중치	8	4. 등급	각항목	5. 득점	7.19
6. 추진실적	<p>< 중장기발전계획 수립 및 실행 ></p> <p>1. 중장기 발전계획 수립 ('94 - '96)</p> <ul style="list-style-type: none"> ○ 채소사업 중점추진 <ul style="list-style-type: none"> - 무, 배추 전문취급 중도매인 신규모집 - 규격포장 출하 시범사업 추진 - 산지조합의 적극적인 출하유도 - 매취사업 ○ 경쟁력 우위확보 노력 <ul style="list-style-type: none"> - 버섯 경매 활성화 - 유통정보 전산화 - 산지출하 협의회 정례화 - 순회주집 농산물 우대판매 - 출하농민 편의제공 - 팀별 품목별 전담제 실시 <p>2. 공판장 중장기('96 - '98)활성화방안 수립 (11월)</p> <ul style="list-style-type: none"> ○ 채소류 사업강화 ○ 제도개선으로 경쟁력강화 및 대농민 서비스 극대화 ○ 우수농산물 우대판매 및 출하유치 활동강화 ○ 중도매인 육성 및 정예화 ○ 유통조성기능 강화 ○ 하나로 거듭나기 지속추진 <p>3. '95 추진실적</p> <ul style="list-style-type: none"> ○ 무, 배추 사업활성화 <ul style="list-style-type: none"> - 총사업 대비 물량점유비 : ('94) 8% → ('95) 13% 로 증가 ○ 매취사업 실시 <ul style="list-style-type: none"> - 판매실적 : 전고추, 배추 383백만원 				

○ 산지출하 협의회 개최

- 인구 김해 군지부와 연계 관내 계통조합 담당책임자와 협의회 개최
- 출하에 따른 의견수렴 및 건의사항 수렴

○ 하나로 의식고취

- 회원조합 및 작목반 방문시 업무, 시설현황 설명하여 하나로 의식고취
- 농장주 명함 무료제작(26명)

○ 순회수집품의 우대판매

- 산지조합차량 이용수집, 별도장소지정, 우선경매시행

○ 팀별 품목별 전담제 실시

- 품목별 전담팀 구성 (4-5명 내외 4개팀)
- 품목별, 팀별 출하유치 및 판매

< 공익성제고 노력 >

○ C.C TV 설치운영

- 장비 : 카메라 4대, 모니터 3대
- 활용 : 사무실 모니터를 통한 경매현황 및 매장관리

○ 직판행사 참여 (1회)

- 공판장, 중도매인 공동 참여

○ 양과 소비확대운동 참여

- 직원 1인당 양과 5kg 구입

○ '95김장시장 개설운영

- 운영기간 : 12.18 - 12.27
- 장소 : 아파트단지 직판장 등 3개소
- 취급품목 : 무, 배추, 양념류

○ 경영개선을 위한 중도매인 설문조사 실시

- 조치사항 : 경매장에 조명등 설치 등

< 정부시책에 대한 호응도 >

○ 수집상 관리

- 수집상 등록 및 지원에 대한 홍보교육 (3회)
- 수집상 지원을 위한 홍보물 제작 배부 (3종, 1,200부)

○ 품질인증품 출하안내문 제작발송

- 품질인증 농가 200개소
- 장려금 우대 (2%)

- 규격포장화 유도 노력
 - 산지단협 출장교육
 - 안내문 배부 (1,400매)

7. 평가결과

< 중장기발전계획 수립 및 실행 >

- 독립사업조직으로서 자체적 발전계획을 수립, 추진하고 있으며,
- 무,배추 등 채소류 판매사업강화 및 타법인 대비 경쟁력 우위확보 노력이 인정되나
- 업체류 상장경매 정착에 대한 추진계획의 수립 및 실행, 공판장으로서의 역할 강화 등 종합적인 중장기계획수립, 실행이 요구된다고 판단되어
- "우"로 평가함

< 공익성제고 노력 >

- 출하물량의 신속처리 및 잔품도난방지를 위한 CC TV 설치 운영
- 양파 소비운동 및 직판행사 직접참여를 통한 공공성 제고 노력이 있으나 적극적인 추진노력이 부족하여
- "미"로 평가함

< 정부시책에 대한 호응도 >

- 품질인증품에 대한 출하장려금 우대 등 정착노력, 수집상등록제 조기정착을 위한 제반 노력은 있으나
- 적극적인 추진 노력이 부족하여
- "미"로 평가함

1. 지표명	산지개발 노력도	2. 평가항목	<ul style="list-style-type: none"> ○ 산지개발계획 수립 및 내용 ○ 산지개발 활동실적 ○ 출하자에 대한 서비스제공 		
3. 가중치	6	4. 등급	각항목	5. 득점	5.63
6. 추진실적	<p>< 산지개발계획 수립 및 내용 ></p> <ul style="list-style-type: none"> ○ 자체 산지순회수집 계획 <ul style="list-style-type: none"> - 오지마을 위주로 실시 - 직원, 중도매인, 하역반 1개조씩 운영 ○ 김장채소류 수급계획 <ul style="list-style-type: none"> - 반입계획 : 무 6,112톤, 배추 14,284톤 - 매취사업계획 : 물량기준 6,000톤 ○ 하반기 물량확대 출장계획 수립 <ul style="list-style-type: none"> - 주요품목 및 취약품목 대상 ○ 구정 물량 확보 출장계획 수립 <ul style="list-style-type: none"> - 주요 품목 및 취약품목 대상 <p>< 산지개발 활동실적 ></p> <ul style="list-style-type: none"> ○ 출하독려 및 협의를 위한 출장 (75회) ○ 경매사 전원 출하독려(유선) 실시 <ul style="list-style-type: none"> - 출하독려대장 작성비치 ○ 산지개발 활동성과 (전년대비 물량 59% 증가, 금액 29% 증가) <ul style="list-style-type: none"> - 물량 : ('94) 66,007톤 → ('95) 104,641 - 금액 : ('94) 55,900백만원 → ('95) 72,358 <p>⇒ 채소류 신장 급증 : 물량기준 39,425 톤 → 78,130으로 98% 증대</p>				

< 출하자에 대한 서비스 제공 >

- 출하주 상담실 운영
 - 출하주 불편신고창구센터 병행 운영
 - 상담일지 작성비치, 상담실 근무자 지정운영
- 출하주 숙소설치 운영 (6개소)
- 출하주 명함 제작 지원 (26회)
- 소규모 출하농가를 위한 순회수집판매제도 운영
→ 계통출하 확대
- 버섯 콘테이너 박스 지원 : 1,000개(360만원)
- 우수작목반 팩스 지원 (24대)
- 출하안내문 제작 배부 및 발송(2회, 700매)
- 우수출하작목반 및 출하주에 대한 감사패 수여(5명)
- 우수출하주 해외연수 실시 (일본)
 - 기간 : '95.12.11 - 12.15
 - 대상 : 출하농민 6명
- 성산 감귤 주산단지 협의회 회원 공판장 견학 지원

7. 평가결과

< 산지개발계획 수립 및 내용 >

- 특수 수요기에 대비한 집하계획은 바람직하나
- 전반적이고 체계적인 산지활동계획이 필요하다고 판단되어
- "미"로 평가함

< 산지개발 활동실적 >

- 출하독려를 위한 산지출장, 경매사의 적극적인 산지개발 노력 및
- 전년동기 대비 물량기준 약 60%의 신장세를 기록하는 등
- 채소류 물량유치 노력을 인정하여
- "수"로 평가함

< 출하자에 대한 서비스 제공 >

- 신속한 유통정보 전파를 위한 팩스지원, 출하용기 지원
- 우수출하주를 선정하여 해외연수 실시 및 출하주 명함 제작지원을 통한 출하농민의 자긍심고취 등
- 출하자에 대한 서비스 제공 노력이 비교적 양호하여
- "우"로 평가함

1. 지표명	공동출하 확대 노력도	2. 평가항목	○ 공동출하 지도 및 지원실적		
3. 가중치	2	4. 등급	양	5. 득점	1.63
6. 추진실적	<ul style="list-style-type: none"> ○ 출하협의회 개최 (1회) <ul style="list-style-type: none"> - 출하, 선별, 포장개선 등 지도 ○ 공판장 방문으로 회원조합과의 간담회 개최 (2회) ○ 우수작목반 팩스 지원 (24대) ○ 규격포장화에 대한 안내문 배부 				
7. 평가결과	<ul style="list-style-type: none"> ○ 출하협의회 개최를 통한 출하유도, 작목반 팩스지원 이외에 공동출하를 위한 구체적인 추진실적이 미흡하여 ○ "양"으로 평가함 				

1. 지표명	공정거래 노력도	2. 평가항목	<ul style="list-style-type: none"> ○ 상장경매 정착 노력 ○ 정부, 개설자, 관리사무소(공사)로부터의 시정명령등의 사례 ○ 거래내용 공개 및 유통정보 제공 노력 ○ 판매원표 관리실태 		
3. 가중치	10	4. 등급	각항목	5. 득점	8.89
6. 추진실적	<p>< 상장경매 정착 노력 ></p> <ul style="list-style-type: none"> ○ 자체 상장지도반 편성 운영 <ul style="list-style-type: none"> - 3인 1조(6명) 격일제 운영 ○ 전품목 상장경매 추진계획 수립 및 운영 <ul style="list-style-type: none"> - 1단계 : 과일, 포장채소류 전량 (3.1부터) - 2단계 : 과일, 채소류 전품목 (6.1부터) - 조치사항 : 오전, 오후 2차례 경매실시 ○ 대량수요처, 매참인 유치로 지속적인 상장물량 해소 <ul style="list-style-type: none"> - 실적 : 6개업체 운영 ○ 상장경매 활성화를 위한 거래확인서 발급 <ul style="list-style-type: none"> - 내용 : 상장경매한 물품에 대하여 확인서에 "상장필" 확인(고무인) - 주품목 : 무, 배추 ○ 무, 배추등 채소류 출하품에 대한 실명출하제 실시 <ul style="list-style-type: none"> - 실명 확인대장 비치 ○ 도매시장내 복개천 도로상 불법상행위 단속 <ul style="list-style-type: none"> - 관리사무소와 공조 운영 <p>< 정부, 개설자, 관리사무소(공사)로부터의 시정명령등의 사례 ></p> <ul style="list-style-type: none"> ○ 사례없음 <p>< 거래내용 공개 및 유통정보 제공 노력 ></p> <ul style="list-style-type: none"> ○ 경매현황게시판 설치운영 <ul style="list-style-type: none"> - 법인상당실 입구, 출하주상당실(2개소) - 기재내용 : 품명, 단량, 주요산지명, 경락가 (상.중품구분) 				

- 농산물 가격안내용 자동응답기 설치운영
 - 24시간 상시운영
- 출하자에 대한 유통정보 제공
 - 전국 공판장 시세표 출력 비치
- 전화 또는 팩스로 당일 경락가격 제공
- 지역방송국 (유선방송)에 일일시세표 통보 (2개소)

< 판매원표 관리실태 >

- 판매원표 관리
 - 판매원표를 과일류, 채소류로 구분하여 일련번호 부여
 - 판매원표 검인대장 및 수불대장을 작성 관리
 - 원표 수정시 정정승인 신고서를 작성후 관리사업소에 승인 요청
 - "정정승인" 확인필
 - 품목별, 출하자별, 등급별 판매원표 작성
- 판매원표 정정실태
 - 하자발생시 출해주와 협의후 정정 또는 재경매
 - 최종결재권자 : 판매과장
 - 정정실태 다소 미흡

7. 평가결과

< 상장경매 정착 노력 >

- 상장경매 추진을 위한 자체계획수립 운영, 거래확인서 발급제 및 채소류 실명출하제 등 추진노력은 인정되나
- 채소류 상장경매에 대한 근본적인 개선노력이 요구된다고 판단되어
- "미"로 평가함

< 정부, 개설자, 관리사무소(공사)로부터의 시정명령등의 사례 >

- 지적사례가 없으나 타도매시장의 사례를 감안하여
- "미"로 평가함

< 거래내용 공개 및 유통정보 제공 노력 >

- 전국 공판장 시세표 비치 및 가격안내용 자동응답기 설치 운영 등

- 유통정보 제공 노력이 비교적 양호하여
- "우"로 평가함

< 판매원표 관리실태 >

- 일련번호 부여 및 수불대장 작성을 위한 관리철저 도모
- 정정사항에 대한 관리사업소 승인관리 등 판매원표 관리체계를 정립 하였으나
- 그동안의 관리실태가 미흡하여
- "미"로 평가함

1. 지표명	경매최저가격제시 제 및 손실보전제 운영	2. 평가항목	○ 경매최저가격제시제 운영실태 및 실적 ○ 손실보전 기금적립 및 운영실태		
3. 가중치	4	4. 등급	각항목	5. 득점	3.26
6. 추진실적	<p>< 경매최저가격제시제 운영실태 및 실적 ></p> <ul style="list-style-type: none"> ○ 최저가격제시 서면요청 : 1건 <ul style="list-style-type: none"> - 제시자 : 문경 영순농협 → 손실보전처리 : 4,684천원 <p>< 손실보전 기금적립 및 운영실태 ></p> <ul style="list-style-type: none"> ○ 추진실적 없음 * 손실보전 실적 <ul style="list-style-type: none"> - 년간 판매실적의 0.05% 범위내에서 지급 - 타법인 경락가격 감안 차액보상 - 36건, 19백만원 				
7. 평가결과	<p>< 경매최저가격제시제 운영실태 및 실적 ></p> <ul style="list-style-type: none"> ○ 출하자의 인식 및 홍보부족으로 운영실태가 부진하나 ○ 관행에 따라 구두제시, 운영을 하고 있어 ○ "양"으로 평가함 <p>< 손실보전 기금적립 및 운영실태 ></p> <ul style="list-style-type: none"> ○ 내부규정에 의해 손실보전제가 운영되고 있으나 ○ 손실보전기금적립 및 이의 운영실적은 없으며 ○ 관행에 따른 시세보상을 하고 있어 ○ "양"으로 평가함 				

1. 지표명	경매효율화 노력도	2. 평가항목	<ul style="list-style-type: none"> ○ 우수출하주, 품질인증품, 대량출하품에 대한 우대조치 ○ 출하자에 대한 규격포장화 유도 		
3. 가중치	6	4. 등급	각항목	5. 득점	5.26
6. 추진실적	<p>< 우수출하주, 품질인증품, 대량출하품에 대한 우대조치 ></p> <ul style="list-style-type: none"> ○ 품질인증품 우대내용 <ul style="list-style-type: none"> - 출하장려금 0.8% 추가지급 (기존 출하장려금 1.2% 지급) - 장려금 지급실적 : 7,230천원 - 출하실적 : 물량 170톤, 금액 361,536천원 <p>< 출하자에 대한 규격포장화 유도 ></p> <ul style="list-style-type: none"> ○ 포장개선 지도일지 매일 작성관리 <ul style="list-style-type: none"> - 과별로 담당자 지정 운영 (지도요원 선정 : 4명) ○ 규격포장화 교육실시 <ul style="list-style-type: none"> - 대상인원 : 125명 - 강사 : 장장, 경매사 ○ 규격포장화에 대한 안내문 배부(1,400부) 				
7. 평가결과	<p>< 우수출하주, 품질인증품, 대량출하품에 대한 우대조치 ></p> <ul style="list-style-type: none"> ○ 품질인증품 우대조치 노력이 일부 있으나 체계적인 운영관리가 미흡하다고 판단되어 ○ "미"로 평가함 <p>< 출하자에 대한 규격포장화 유도 ></p> <ul style="list-style-type: none"> ○ 규격포장 출하 안내문 배부 및 포장개선 지도 이외에 특별한 추진실적이 미흡하여 ○ "미"로 평가함 				

1. 지표명	경매사 확보 및 활용	2. 평가항목	○ 경매사 전문화 노력		
3. 가중치	2	4. 등급	미	5. 득점	1.75
6. 추진실적	<ul style="list-style-type: none"> ○ 2개조로 나뉘어 격일제로 경매시행 ○ 부류별 구분운영 <ul style="list-style-type: none"> - 과일 3명, 채소 4명 				
7. 평가결과	<ul style="list-style-type: none"> ○ 부류별로 구분운영되나, 소부류별 혹은 품목별로 전문화가 미진하여 ○ "미"로 평가함 				

1. 지표명	대금결제능력	2. 평가항목	○ 대금결제의 신속성 및 출하자의 이의 제기		
3. 가중치	3	4. 등급	우	5. 득점	2.81
6. 추진실적	<ul style="list-style-type: none"> ○ 판매대금 지급방법 <ul style="list-style-type: none"> - 대부분 당일지급 ○ 출하자의 이의제기 사실 없음 				
7. 평가결과	<ul style="list-style-type: none"> ○ 판매대금은 대부분 경매당일 지급으로 대금결제가 원활히 이루어지고 있으며 ○ 출하자의 이의제기 사례가 없어 ○ "우"로 평가함 				

1. 지표명	중도매인 보증금 관리	2. 평가항목	○ 중도매인 보증금 관리실태		
3. 기준치	2	4. 등급	수	5. 득점	2.00
6. 추진실적	<ul style="list-style-type: none"> ○ 보증금 및 담보현황 <ul style="list-style-type: none"> - 보증금 : 없음 - 담보 : 질권(예금증서), 부동산 ○ 총설정액 : 10,100백만원 (질권 : 2,923, 부동산 : 7,177) ○ 개인별 현황 <ul style="list-style-type: none"> - 최고 : 300백만원 - 최저 : 10백만원 - 평균 : 67백만원 ○ 담보관리 <ul style="list-style-type: none"> - 전액 담보권 설정으로 회사자체자금과 구분관리 (이자는 중도매인귀속) 				
7. 평가결과	<ul style="list-style-type: none"> ○ 거래규모에 따라 담보에 차등을 두고 ○ 전액 담보권 설정으로 공판장 운영자금과는 구분관리 되는 등 ○ 보증금관리가 양호하여 ○ "수"로 평가함 				

1. 지표명	하역업무관리	2. 평가항목	○ 하역업무 효율화 노력		
3. 가중치	3	4. 등급	양	5. 득점	2.44
6. 추진실적	<p>○ 하역관리</p> <ul style="list-style-type: none"> - 하역노조 위임관리 - 하역반원에 대한 교육 (월1회) - 하역반 인원 : 46명 (임시직 20-25명 별도) - 하역반에 대한 수시교육 실시 : 출하주 불만사항 및 상품관리 - 하역반 사기진작을 위한 호칭변경 → 출하지원반 - 하역 아르바이트생 수시활용 <p>○ 하역 노임단가 협의회 구성</p> <ul style="list-style-type: none"> - 법인(3사), 하역노조(항운노조), 출하자대표 협의결정 - '95 하역노임은 전년도 노임으로 동결 (3개사 공통) <p>○ 하역반 장비보유 및 기타 제지원 현황</p> <ul style="list-style-type: none"> - 지게차 2대 (청소용) - 이동식콘베이어 15대 - 전동차 5대 : 하역반, 중도매인 공동사용 - 수박받침대 및 바닥용 매트리스 구입 지원 등 				
7. 평가결과	<p>○ 합리적인 하역료 결정을 위해 출하자대표 등이 포함된 협의체제가 이루어지고 있으나</p> <p>○ 기존 하역업무에 대한 효율화 노력이 미흡하다고 판단되어</p> <p>○ "양"으로 평가함</p>				

1. 지표명	시장환경 및 시설물 관리	2. 평가항목	<ul style="list-style-type: none"> ○ 관리구역내 청소상태 ○ 시설물의 임의변경 및 불법시설물의 설치 여부 ○ 차량소통 및 주차질서 확립노력 		
3. 가중치	5	4. 등급	각항목	5. 득점	4.70
6. 추진실적	<p>< 관리구역내 청소상태 ></p> <ul style="list-style-type: none"> ○ 관리구역내 청소상태 : 양호 - 매주1회 방역실시 - 하역반에 용역처리 : 2백만원/월 - 월1회 전직원 대청소실시 ○ 개설자 평가 : 우 <p>< 시설물의 임의변경 및 불법시설물의 설치 여부 ></p> <ul style="list-style-type: none"> ○ 시설물 임의변경 및 불법시설물 설치없음 <p>< 차량소통 및 주차질서 확립노력 ></p> <ul style="list-style-type: none"> ○ 차량출입이 빈번한 오전에 교통정리(차량통제) 직원배치(2개조 4명) ○ 도로방향표시판 제작 설치 : 4개소 ○ 중도매인 전용주차장 입간판 제작설치(2회) <ul style="list-style-type: none"> - 설치장소 : 2층 주차장 입구 (377천원) ○ 개설자 평가 : 우 				
7. 평가결과	<p>< 관리구역내 청소상태 ></p> <ul style="list-style-type: none"> ○ 부산시 평가를 적용하여 ○ "우"로 평가함 <p>< 시설물의 임의변경 및 불법시설물의 설치 여부 ></p> <ul style="list-style-type: none"> ○ 부산시 평가를 감안하여 ○ "우"로 평가함 				

< 차량소통 및 주차질서 확립노력 >

- 부산시 평가를 적용하여
- "우"로 평가함

1. 지표명	평가관리	2. 평가항목	○ 자료제출의 적정성 및 신뢰도		
3. 가중치	2	4. 등급	미	5. 득점	1.75
6. 추진실적	<ul style="list-style-type: none"> ○ 제출자료 신뢰도 : 보통 ○ 자료제출 적절성 : 양호 ○ 평가업무 관리 : 보통 				
7. 평가결과	<ul style="list-style-type: none"> ○ 일부분을 제외하고는 제출자료의 신뢰도가 비교적 무난하고 ○ 자료제출의 적절성 및 평가업무관리가 비교적 원활하게 수행되어 ○ "미"로 평가함 				

1. 지표명	업무전산화	2. 평가항목	○ 업무전산화 여부 및 운영체계		
3. 가중치	2	4. 등급	우	5. 득점	1.88
6. 추진실적	<ul style="list-style-type: none"> ○ 업무전산화 : 판매정산관리및 재무회계관리, 정보. 인사. 급여 등 전산화 정착 <ul style="list-style-type: none"> - 영업관리 : 출하주관리, 품목별 거래실적 관리, 중도매인 거래관리 등 - 재무회계관리 : 총계정원장, 손익내역표 등 - 정보관리 : 품목별 경락가격 등 - 인사급여관리 : 인사기록, 급여지급 등 ○ 전산관리 : 농협본부 전산정보사업소에서 일괄관리 <ul style="list-style-type: none"> - 공판장에서는 단말기를 통해 입.출력 ○ 고객관리를 위한 본부차원의 전산개발 건의 (전산정보사업소) <ul style="list-style-type: none"> - 고객별, 출하주별, 지역별 고객정보 전산화 				
7. 평가결과	<ul style="list-style-type: none"> ○ 영업관리 및 재무회계관리업무의 전산화를 통한 업무효율화 제고 노력이 비교적 양호하여 ○ "우"로 평가함 				

1. 지표명	조직구성 및 운영의 적절성	2. 평가항목	○ 조직구성의 합리성 및 운영관리 체계		
3. 가중치	4	4. 등급	미	5. 득점	3.50

6. 추진실적

○조직도 (4과)

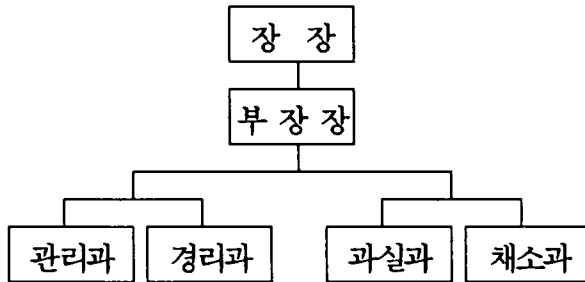

○인원현황

구 분	계	장 장	부장장	2 을	기 타
인 원	40	1	1	6	32

7. 평가결과

- 업무분야별 전담조직을 설치 운영하고 있으나
- 관리분야 인원 과다로 인한 비효율성이 내재되어 있어
- "미"로 평가함

농협중앙회 북대구공판장

여 백

농협북대구공관장

I. 평가결과 요약

1. 종합득점

구 분	가 중 치	득 점	종 합 평 가
계량지표	41	36.43	보 통
비계량지표	59	50.88	
계	100	87.31	

2. 평가부문별 득점현황

평 가 부 문	가 중 치	득 점
계	100	87.31
1. 종합경영관리	8	6.19
2. 산지개발 및 집하노력	21	18.80
3. 공정거래노력	35	30.63
4. 업무수행능력	25	22.09
5. 경영합리화	11	9.60

3. 총 평

【 우수한 부문 】

- 출하독려를 위한 산지출장강화로 물량유치 활성화
- 중도매인 보증금 관리실태

【 개선을 요하는 부문 】

- 공판장 기능강화를 위한 중장기계획의 수립 추진
- 체계적인 산지개발계획 수립 운영
- 공동출하 유도를 위한 지원노력
- 엽.근채류 경매여건 조성
- 최저가격제시제 및 손실보전제 운영의 체계화
- 출하자에 대한 규격포장화 유도 등 경매 효율화 노력
- 하역업무 효율화 노력

II. 계량지표 평가결과

지 표 명	산 식	가중치	실적	득점
계		41	(%)	36.43
1. 선도자금 운영비율	$\frac{\text{일평균 선도자금 운용액}}{\text{일평균 거래금액}} \times 100$	3	1,291	3.00
2. 출하장려금 지급 실적	$\frac{\text{출하장려금 지급액}}{\text{총거래 금액}} \times 100$	3	1.02	2.86
3. 거래점유율	$\frac{\text{해당 도매시장공판장 거래실적}}{\text{소속 도매시장 총거래실적}} \times 100$	5	41.88	4.19
4. 공동출하확대노력도 ○단협 및 작목반의 공동출하 비율	$\frac{\text{공동출하 거래실적}}{\text{총 거래실적}}$	2	81.75	1.86
5. 상장경매율	$\frac{\text{상장경매실적}}{\text{총 거래실적}} \times 100$	12	91.40	10.97
6. 경매효율화 노력도 ○경매장 단위면적 당 경매실적	$\frac{\text{경매량}}{\text{경매장 면적}}$	3	8.63	2.57
7. 경매사확보 및 활용 ○경매사 확보율	$\frac{\text{실제 경매사 수}}{\text{일 거래량}} \times 100$	3	2.84	2.57

지 표 명	산 식	가중치	실적	득점
8. 교육실적				
가. 유통교육 참여율	$\frac{\text{교육참석 인원}}{\text{교육대상 인원}} \times 100$	1	100	1.00
나. 자체교육실적	$\frac{\text{교육이수자수}}{\text{임직원수}} \times 100$	1	31.03	0.75
9. 대금결제능력	$\frac{\text{유동자산}}{\text{1회전 운전자금}} \times 100$	3	94.09	2.69
10. 운영자금 확보수준	$\frac{\text{운영자금}}{\text{총거래금액}} \times 100$	3	△11.5	2.25
11. 비용절감노력				
가. 인건비당 부가가치생산성	$\frac{\text{부가가치}}{\text{인건비}} \times 100$	1	114.02	0.80
나. 영업수지비율	$\frac{\text{영업비용}}{\text{영업수익}} \times 100$	1	80.35	0.92

Ⅲ. 비계량지표 평가결과

지표명	평가항목	가중치	등급	득점
계		59		50.88
1. 종합경영지표	<ul style="list-style-type: none"> ○ 중장기 발전계획 수립 및 실행 ○ 공익성 제고노력 ○ 정부시책에 대한 호응도 	(8) 3 2 3	가 가 양	2.25 1.50 2.44
2. 산지개발노력도	<ul style="list-style-type: none"> ○ 산지개발계획 수립 및 내용 ○ 산지개발 활동실적 ○ 출하자에 대한 서비스 제공 	(6) 2 2 2	양 우 미	1.63 1.88 1.75
3. 공동출하 확대 노력도	<ul style="list-style-type: none"> ○ 공동출하 지도 및 지원실적 	(2)	양	1.63
4. 공정거래 노력도	<ul style="list-style-type: none"> ○ 상장경매 정착 노력 ○ 정부, 개설자, 관리사무소(공사)로부터의 시정명령 등의 사례 ○ 거래내용 공개 및 유통정보 제공 노력 ○ 판매원표 관리실태 	(10) 3 2 2 3	미 미 미 미	2.63 1.75 1.75 2.63
5. 경매최저가격제시제 및 손실보전제 운영	<ul style="list-style-type: none"> ○ 경매최저가격제시제 운영실태 및 실적 ○ 손실보전 기금적립 및 운영실태 	(4) 2 2	양 양	1.63 1.63

지표명	평가항목	가중치	등급	득점
6. 경매효율화 노력도	○ 우수출하주, 품질인증품, 대량출하품에 대한 우대조치	(6) 3	미	2.63
	○ 출하자에 대한 규격포장화 유도	3	양	2.44
7. 경매사 확보 및 활용	○ 경매사 전문화 노력	(2)	미	1.75
8. 대금결제능력	○ 대금결제의 신속성 및 출하자의 이익 제기	(3)	우	2.81
9. 중도매인 보증금 관리	○ 중도매인 보증금 관리실태	(2)	수	2.00
10. 하역업무 관리	○ 하역업무 효율화 노력	(3)	가	2.25
11. 시장 환경 및 시설물 관리	○ 관리구역내 청소상태	(5) 2	우	1.88
	○ 시설물의 임의 변경 및 불법 시설물의 설치 여부	2	우	1.88
	○ 차량소통 및 주차질서 확립노력	1	미	0.88
12. 평가관리	○ 자료제출의 적정성 및 신뢰도	(2)	양	1.63
13. 업무전산화	○ 업무전산화 여부 및 운영체계	(2)	우	1.88
14. 조직구성 및 운영의 적절성	○ 조직구성의 합리성 및 운영관리체계	(4)	우	3.75

IV. 평가지표별 평가결과

< 계량지표 >

1. 지표명	선도자금 운영비율	2. 평가기준	$\frac{\text{일평균 선도자금 운용액}}{\text{일평균 거래금액}} \times 100$		
3. 가중치	3	4. 평점	100	5. 득점	3.00
6. 추진실적	<p> $\left[\begin{array}{l} \circ \text{ 일평균 선도자금 운용액 : 1,110 백만원} \\ \circ \text{ 일평균 거래금액 : 86 백만원} \end{array} \right] \Rightarrow \circ \text{ 선도자금 운영비율}$ $= \frac{1,110 \text{ 백만원}}{86 \text{ 백만원}} \times 100 = 1,291\%$ </p>				

1. 지표명	출하장려금 지급 실적	2. 평가기준	$\frac{\text{출하장려금 지급액}}{\text{총거래금액}} \times 100$		
3. 가중치	3	4. 평점	95.27	5. 득점	2.86
6. 추진실적	<p> $\left[\begin{array}{l} \circ \text{ 출하장려금 지급액 : 320 백만원} \\ \circ \text{ 총거래금액 : 31,479 백만원} \end{array} \right] \Rightarrow \circ \text{ 출하장려금 지급율}$ $= \frac{320 \text{ 백만원}}{31,479 \text{ 백만원}} \times 100 = 1.02\%$ </p>				

1. 지표명	거래점유율	2. 평가기준	$\frac{\text{해당 도매시장공판장 거래실적}}{\text{소속 도매시장 총거래실적}} \times 100$		
3. 가중치	5	4. 평점	83.86	5. 득점	4.19
6. 추진실적					
<div style="display: flex; align-items: center;"> <div style="border: 1px solid black; padding: 5px; margin-right: 20px;"> <p>○ 해당 도매시장공판장 거래실적</p> <ul style="list-style-type: none"> - 물량 : 51,562 M/T - 금액 : 31,479 백만원 <p>○ 소속 도매시장 총거래실적</p> <ul style="list-style-type: none"> - 물량 : 332,279 M/T - 금액 : 135,364 백만원 </div> <div style="font-size: 2em; margin-right: 10px;">⇒</div> <div style="font-size: 2em; margin-right: 10px;">○</div> <div style="font-size: 2em; margin-right: 10px;">비율</div> <div style="margin-left: 20px;"> <p>물량 : $\frac{51,562 \text{ M/T}}{332,279 \text{ M/T}} \times 100$ = 15.52%</p> <p>금액 : $\frac{31,479 \text{ 백만원}}{135,364 \text{ 백만원}} \times 100$ = 23.26%</p> </div> </div> <p style="text-align: right;">(점유율) : $(15.52\% \times 0.3) + (23.26\% \times 0.7) = 20.938\%$ (조 정) : $20.938\% \times 4/2 = 41.88\%$</p>					

1. 지표명	공동출하 확대 노력도	2. 평가기준	$\frac{\text{단협 및 작목반의 공동출하비율}}{\text{공동출하거래실적}} \times 100$		
3. 가중치	2	4. 평점	92.97	5. 득점	1.86
6. 추진실적					
<div style="display: flex; align-items: center;"> <div style="border: 1px solid black; padding: 5px; margin-right: 20px;"> <p>○ 총거래실적</p> <ul style="list-style-type: none"> - 물량 : 51,562 톤 - 금액 : 31,479 백만원 <p>○ 공동출하 거래실적</p> <ul style="list-style-type: none"> - 물량 : 44,250 톤 - 금액 : 25,183 백만원 </div> <div style="font-size: 2em; margin-right: 10px;">⇒</div> <div style="font-size: 2em; margin-right: 10px;">○</div> <div style="font-size: 2em; margin-right: 10px;">비율</div> <div style="margin-left: 20px;"> <p>물량 : $\frac{44,250 \text{ M/T}}{51,562 \text{ M/T}} \times 100$ = 85.82%</p> <p>금액 : $\frac{25,183 \text{ 백만원}}{31,479 \text{ 백만원}} \times 100 = 80\%$</p> </div> </div> <p style="text-align: right;">(공동출하비율) : $(85.82\% \times 0.3) + (80\% \times 0.7) = 81.75\%$</p>					

1. 지표명	상장경매율	2. 평가기준	$\frac{\text{상장경매실적}}{\text{총 거래실적}} \times 100$		
3. 가중치	12	4. 평점	91.40	5. 득점	10.97
6. 추진실적	<div style="display: flex; align-items: center;"> <div style="border: 1px solid black; padding: 5px; margin-right: 10px;"> <p>○ 총 거래실적</p> <ul style="list-style-type: none"> - 물량 : 51,562 M/T - 금액 : 31,479 백만원 <p>○ 상장경매실적</p> <ul style="list-style-type: none"> - 물량 : 47,128 M/T - 금액 : 28,772 백만원 </div> <div style="margin-right: 10px;">⇒ 비율</div> <div style="border: 1px solid black; padding: 5px;"> <p>물량 : $\frac{47,128 \text{ M/T}}{51,562 \text{ M/T}} \times 100 = 91.40\%$</p> <p>금액 : $\frac{28,772 \text{ 백만원}}{31,479 \text{ 백만원}} \times 100 = 91.40\%$</p> <p>(경매율) : $(91.40\% \times 0.3) + (91.40\% \times 0.7)$ = 91.40%</p> </div> </div>				

1. 지표명	경매효율화 노력도	2. 평가기준	경매장 단위면적 당 경매실적 $= \frac{\text{경매량}}{\text{경매장 면적}}$		
3. 가중치	3	4. 평점	85.55	5. 득점	2.57
6. 추진실적	<div style="display: flex; align-items: center;"> <div style="border: 1px solid black; padding: 5px; margin-right: 10px;"> <p>○ 경매물량 : 47,128 톤</p> <p>○ 경매금액 : 28,772 백만원</p> <p>○ 경매장면적 : 3,971 m²</p> </div> <div style="margin-right: 10px;">⇒ ○ 실적</div> <div> <p>$[(\frac{47,128 \text{ 톤}}{3,971 \text{ m}^2}) \times 0.3] +$ $[(\frac{28,772 \text{ 백만원}}{3,971 \text{ m}^2}) \times 0.7]$ = 8.63</p> </div> </div>				

1. 지표명	경매사 확보 및 활용	2. 평가기준	경매사 확보율 = $\frac{\text{실제경매사수}}{\text{일 거래량}} \times 100$		
3. 가중치	3	4. 평점	85.59	5. 득점	2.57
6. 추진실적	<div style="display: flex; align-items: center; justify-content: center;"> <div style="border-left: 1px solid black; border-right: 1px solid black; padding: 0 10px;"> <p>○ 실제경매사수 : 4 명</p> <p>○ 일 거래량 : 141 M/T</p> </div> <div style="margin: 0 10px;">⇒</div> <div> <p>○ 확보율 = $\frac{4 \text{ 명}}{141 \text{ M/T}} \times 100 = 2.84\%$</p> </div> </div>				

1. 지표명	교육실적	2. 평가기준	유통교육참여율 = $\frac{\text{교육참석인원}}{\text{교육대상인원}} \times 100$		
3. 가중치	1	4. 평점	100	5. 득점	1.00
6. 추진실적	<div style="display: flex; align-items: center; justify-content: center;"> <div style="border-left: 1px solid black; border-right: 1px solid black; padding: 0 10px;"> <p>○ 교육참석인원 : 3 명</p> <p>○ 교육대상인원 : 3 명</p> </div> <div style="margin: 0 10px;">⇒</div> <div> <p>○ 참여율 = $\frac{3 \text{ 명}}{3 \text{ 명}} \times 100 = 100\%$</p> </div> </div>				

1. 지표명	교육실적	2. 평가기준	자체교육실적 $= \frac{\text{교육이수자수}}{\text{임직원수}} \times 100$		
3. 가중치	1	4. 평점	75	5. 득점	0.75
6. 추진실적	<p>○ 자체교육실적 = $\frac{9 \text{명}}{29 \text{명}} \times 100 = 31.03\%$</p>				

1. 지표명	대금결제능력	2. 평가기준	$\frac{\text{유동자산}}{\text{1회전 운전자금}} \times 100$		
3. 가중치	3	4. 평점	89.70	5. 득점	2.69
6. 추진실적	<p> $\left[\begin{array}{l} \text{○ 유동자산 : 2,468 백만원} \\ \text{○ 1회전 운전자금 : 2,623 백만원} \end{array} \right] \Rightarrow \text{○ 확보율} = \frac{2,468 \text{ 백만원}}{2,623 \text{ 백만원}} \times 100 = 94.09\%$ </p>				

1. 지표명	운영자금 확보수준	2. 평가기준	$\frac{\text{운영자금}}{\text{총거래금액}} \times 100$		
3. 가중치	3	4. 평점	75	5. 득점	2.25
6. 추진실적	<p>○ 운영자금 : △3,621 백만원</p> <p>○ 총거래금액 : 31,479 백만원</p> <p>⇒ ○ 비율 = $\frac{\Delta 3,621 \text{ 백만원}}{31,479 \text{ 백만원}} \times 100 = \Delta 11.50\%$</p>				

1. 지표명	비용절감노력	2. 평가기준	인건비 당 부가가치 생산성 $= \frac{\text{부가가치}}{\text{인건비}} \times 100$		
3. 가중치	1	4. 평점	79.97	5. 득점	0.80
6. 추진실적	<p>○ 부가가치 : 553,000천원</p> <p>- 법인세차감전순이익 : △222,000 - 임차료 : 178,000</p> <p>- 인건비 : 485,000 - 조세공과 : 19,000</p> <p>- 금융비용 : 89,000 - 감가상각비 : 4,000</p> <p>○ 인건비 : 485,000천원</p> <p>⇒ $\frac{\text{부가가치 } 553,000 \text{ 천원}}{\text{인건비 } 485,000 \text{ 천원}} \times 100 = 114.02\%$</p>				

1. 지표명	비용절감노력	2. 평가기준	영업수지비율 $= \frac{\text{영업비용}}{\text{영업수익}} \times 100$		
3. 가중치	1	4. 평점	92.20	5. 득점	0.92
6. 추진실적	<div style="display: flex; align-items: center; justify-content: center;"> <div style="display: flex; flex-direction: column; gap: 10px; margin-right: 20px;"> <ul style="list-style-type: none"> ○ 영업비용 : 1,603 백만원 ○ 영업수익 : 1,995 백만원 </div> <div style="font-size: 2em; margin-right: 10px;">}</div> <div> $\Rightarrow \text{비율} = \frac{1,603 \text{ 백만원}}{1,995 \text{ 백만원}} \times 100 = 80.35\%$ </div> </div>				

< 비계량지표 >

1. 지표명	종합경영지표	2. 평가항목	<ul style="list-style-type: none"> ○ 중장기발전계획 수립 및 실행 ○ 공익성 제고노력 ○ 정부시책에 대한 호응도 		
3. 가중치	8	4. 등급	각항목	5. 득점	6.19
6. 추진실적	<p>< 중장기발전계획 수립 및 실행 ></p> <ul style="list-style-type: none"> ○ 사업장 재도약 90일 운동 자체추진계획 <ul style="list-style-type: none"> - 친절봉사 90일 운동전개 - 사업부조성으로 경쟁력 제고 - 경영개선을 통한 사업체질 강화 <p>< 공익성 제고노력 ></p> <ul style="list-style-type: none"> ○ 추진실적 없음 <p>< 정부시책에 대한 호응도 ></p> <ul style="list-style-type: none"> ○ 품질인증품에 대한 우대 <ul style="list-style-type: none"> - 별도적재 우선경매실시 - 출하장려금 우대 (2%) ○ 전품목 상장경매 실시에 대한 홍보 및 교육 <ul style="list-style-type: none"> - 산지출하동려시 - 직원 및 중도매인 교육 				
7. 평가결과	<p>< 중장기발전계획 수립 및 실행 ></p> <ul style="list-style-type: none"> ○ 분야별 중장기발전계획이 수립되지 않았고 ○ 공판장 기능 및 역할강화를 위한 추진실적도 없어 ○ "가"로 평가함 <p>< 공익성 제고노력 ></p> <ul style="list-style-type: none"> ○ 추진실적이 없어 				

○ "가"로 평가함

< 정부시책에 대한 호응도 >

○ 품질인증품에 대한 출하장려금 우대노력이 있으나

○ 기타 추진노력이 부족하여

○ "양"으로 평가함

1. 지표명	산지개발 노력도	2. 평가항목	○ 산지개발계획 수립 및 내용 ○ 산지개발 활동실적 ○ 출하자에 대한 서비스제공		
3. 가중치	6	4. 등급	각항목	5. 득점	5.26
6. 추진실적	<p>< 산지개발계획 수립 및 내용 ></p> <ul style="list-style-type: none"> ○ 시기별, 지역별, 품목별 산지활동계획 수립 <ul style="list-style-type: none"> - 지역, 품명, 시기, 방법 등 <p>< 산지개발 활동실적 ></p> <ul style="list-style-type: none"> ○ 출하독려 및 협의를 위한 출장 (80회) ○ 출하독려반 편성운영 <ul style="list-style-type: none"> - 3개반(3명1조) 운영 - 활동내용 <ul style="list-style-type: none"> . 계통농협과 연계 품목별 작목반 출하지도 및 물량유치 활동강화 . 시세정보제공 및 계획출하 유도 ○ 산지활동 노력으로 인한 성과 <ul style="list-style-type: none"> - 전년동기 대비 물량 15% 증가, 금액 11% 증가 . 물량 : ('94) 44,996톤 → ('95) 51,562 . 금액 : ('94) 28,463백만원 → ('95) 31,479 <p>< 출하자에 대한 서비스제공 ></p> <ul style="list-style-type: none"> ○ 출하상담실 운영 <ul style="list-style-type: none"> - 과일, 채소 상담반 분리 운영 ○ 출하주 대기실 운영 ○ 작목반 팩스공급 (22대) ○ 사은품 제작 배포 (타올 1,000매) 				

7. 평가결과

< 산지개발계획 수립 및 내용 >

- 품목별, 시기별의 기본적인 산지활동계획 수립에 그치고 있으며
- 기타 추진노력이 없어
- "양"으로 평가함

< 산지개발 활동실적 >

- 출하독려를 위한 산지출장 및 전년동기 대비 물량 증가세를 기록하는 등
- 물량유치 노력을 인정하여
- "우"로 평가함

< 출하자에 대한 서비스제공 >

- 신속한 유통정보 전파를 위한 팩스지원, 타올배포 실적이 있으나 기타 추진 실적이 미흡하여
- "미"로 평가함

1. 지표명	공동출하 확대 노력도	2. 평가항목	○ 공동출하 지도 및 지원실적		
3. 가중치	2	4. 등급	양	5. 득점	1.63
6. 추진실적	<ul style="list-style-type: none"> ○ 우수작목반 팩스 구입 지원 (22대) ○ 산지출장시 출하홍보 ○ 농산물 계통출하 추진대회 참석 ○ 유통 저리지금 지원 				
7. 평가결과	<ul style="list-style-type: none"> ○ 작목반에 팩스지원 및 자금지원 이외에 공동출하를 위한 구체적인 추진 실적이 미흡하여 ○ "양"으로 평가함 				

1. 지표명	공정거래 노력도	2. 평가항목	<ul style="list-style-type: none"> ○ 상장경매 정착 노력 ○ 정부, 개설자, 관리사무소(공사)로부터의 시정명령등의 사례 ○ 거래내용 공개 및 유통정보 제공 노력 ○ 판매원표 관리실태 		
3. 가중치	10	4. 등급	각항목	5. 득점	8.76
6. 추진실적	<p>< 상장경매 정착 노력 ></p> <ul style="list-style-type: none"> ○ 합동단속반 운영 <ul style="list-style-type: none"> - 관리사무소 및 법인(공판장) 합동 - 4개조 편성운영 (1개조 : 4명) ○ 상장경매 홍보활동 강화 <p>< 정부, 개설자, 관리사무소(공사)로부터의 시정명령등의 사례 ></p> <ul style="list-style-type: none"> ○ 사례없음 <p>< 거래내용 공개 및 유통정보 제공 노력 ></p> <ul style="list-style-type: none"> ○ 경매현황게시판 운영(1개소) <ul style="list-style-type: none"> - 주요 품목별, 등급별 경락가격 기재 ○ 당일 거래내용 전송 <ul style="list-style-type: none"> - 팩스 및 전화 (문의시) ○ 농협 온라인망을 통한 가격정보 전파 <p>< 판매원표 관리실태 ></p> <ul style="list-style-type: none"> ○ 판매원표 관리 <ul style="list-style-type: none"> - 자체 일련번호 부여관리 ○ 판매원표 정정실태 <ul style="list-style-type: none"> - 하자 발생시 출하주와의 협의 거쳐 가격조정 및 재경매 				

7. 평가결과

< 상장경매 정착 노력 >

- 상장지도반 운영이외에는 경매정착을 위한 별도의 노력이 없으나
- 일부 채소류를 제외한 품목은 상장경매가 정착된 점을 감안하여
- "미"로 평가함

< 정부, 개설자, 관리사무소(공사)로부터의 시정명령등의 사례 >

- 지적사례가 없으나 타도매시장의 사례를 감안하여
- "미"로 평가함

< 거래내용 공개 및 유통정보제공 노력 >

- 농협 온라인망을 통한 유통정보제공 실적이 있으나
- 전년도 수준의 유통정보제공 노력이라 판단되어
- "미"로 평가함

< 판매원표 관리실태 >

- 판매원표 관리체계가 다소 미흡하여
- "미"로 평가함

1. 지표명	경매최저가격제시제 및 손실보전제 운영	2. 평가항목	<ul style="list-style-type: none"> ○ 경매최저가격제시제 운영실태 및 실적 ○ 손실보전 기금적립 및 운영실태 		
3. 가중치	4	4. 등급	각항목	5. 득점	3.26
6. 추진실적	<p>< 경매최저가격제시제 운영실태 및 실적 ></p> <ul style="list-style-type: none"> ○ 운영방법 <ul style="list-style-type: none"> - 전화 또는 출하주가 직접와서 요구 - 제시가격 특별히 기재는 않음 <p>< 손실보전 기금적립 및 운영실태 ></p> <ul style="list-style-type: none"> ○ 추진실적 없음 * 특별손실보상은 예산범위내에서 운영 <ul style="list-style-type: none"> - 지급범위 : 예산액의 2.5% - 대상품목 : 공판장 장려품목, 조기출하품 - 손실보전액 : 2,628천원 				
7. 평가결과	<p>< 경매최저가격제시제 운영실태 및 실적 ></p> <ul style="list-style-type: none"> ○ 출하자의 인식 및 홍보부족으로 운영실태가 부진하나 ○ 관행에 따른 구두제시, 운영을 하고 있어 ○ "양"으로 평가함 <p>< 손실보전 기금적립 및 운영실태 ></p> <ul style="list-style-type: none"> ○ 내부 규정에 의해 손실보전제가 운영되고 있으나 ○ 손실보전 기금적립 및 이의 운영실적은 없으며 ○ 관행에 따른 시세보상을 하고 있어 ○ "양"으로 평가함 				

1. 지표명	경매효율화 노력도	2. 평가항목	<ul style="list-style-type: none"> ○ 우수출하주, 품질인증품, 대량출하품에 대한 우대조치 ○ 출하자에 대한 규격포장화 유도 		
3. 가중치	6	4. 등급	각항목	5. 득점	5.07
6. 추진실적	<p>< 우수출하주, 품질인증품, 대량출하품에 대한 우대조치 ></p> <ul style="list-style-type: none"> ○ 품질인증품에 대한 우대 사항 <ul style="list-style-type: none"> - 별도진열 우대경매실시 - 출하장려금 우대 (2%) - 출하실적 : 280톤, 168백만원 <p>< 출하자에 대한 규격포장화 유도 ></p> <ul style="list-style-type: none"> ○ 농검 현지규격포장 교육 및 현지출장 좌담회시 홍보 				
7. 평가결과	<p>< 우수출하주, 품질인증품, 대량출하품에 대한 우대조치 ></p> <ul style="list-style-type: none"> ○ 품질인증품 우대조치 노력이 일부 있으나, 체계적인 운영관리가 미흡하다고 판단되어 ○ "미"로 평가함 <p>< 출하자에 대한 규격포장화 유도 ></p> <ul style="list-style-type: none"> ○ 특별한 추진 노력이 없어 ○ "양"으로 평가함 				

1. 지표명	경매사 확보 및 활용	2. 평가항목	○ 경매사 전문화 노력		
3. 가중치	2	4. 등급	미	5. 득점	1.75
6. 추진실적	<p>○ 부류별 운영 - 과일 3명, 채소 3명</p>				
7. 평가결과	<p>○ 부류별로 구분 운용되나, 소부류별 혹은 품목별로 전문화가 미진하여 ○ "미"로 평가함</p>				

1. 지표명	대금결제능력	2. 평가항목	○ 대금결제의 신속성 및 출하자의 이의 제기		
3. 가중치	3	4. 등급	우	5. 득점	2.81
6. 추진실적	<ul style="list-style-type: none"> ○ 판매대금 지급방법 : 판매후 현금지급 및 송금처리 <ul style="list-style-type: none"> - 당일지급 : 발생전수의 95%정도 - 후일지급 및 송금 : 5%미만 ○ 경매대금 지급을 위해 매일 오후 8시까지 연장근무 ○ 출하자의 이의제기 사례 없음 				
7. 평가결과	<ul style="list-style-type: none"> ○ 판매대금은 경매당일 지급 및 익일송금 등 대금결제가 원활히 이루어지고 있으며 ○ 출하자의 이의제기 사례가 없어 ○ "우"로 평가함 				

1. 지표명	중도매인 보증금 관리	2. 평가항목	○ 중도매인 보증금 관리실태		
3. 가중치	2	4. 등급	수	5. 득점	2.00
6. 추진실적	<p>○ 보증금 및 담보현황</p> <ul style="list-style-type: none"> - 담보만 취득 . 현금 보증금은 중도매인명으로 정기에금한 예금증서를 담보취득관리 (질권설정) <p>○ 보증금 및 담보설정 현황</p> <ul style="list-style-type: none"> - 총계 : 1,460 백만원 <p>○ 개인별 현황</p> <ul style="list-style-type: none"> - 최고 : 123 백만원 - 최저 : 10 백만원 - 평균 : 39 백만원 <p>○ 보증금 관리</p> <ul style="list-style-type: none"> - 전액 담보권 설정으로 인해 공판장 운영자금으로 사용불가 				
7. 평가결과	<p>○ 거래규모에 따라 담보에 차등을 두고</p> <p>○ 전액 담보권 설정으로 공판장 운영자금과는 구분관리 되는 등 보증금 관리가 양호하여</p> <p>○ "수"로 평가함</p>				

1. 지표명	하역업무관리	2. 평가항목	○ 하역업무 효율화 노력		
3. 가중치	3	4. 등급	가	5. 득점	2.25
6. 추진실적	<ul style="list-style-type: none"> ○ 하역관리 <ul style="list-style-type: none"> - 하역반원 : 40명 ○ 하역료 결정 <ul style="list-style-type: none"> - 하역반, 공판장 협의 결정 ○ 하역장비 보유 및 기타 제지원 현황 <ul style="list-style-type: none"> - 핸드카(7대), 리어카(6대) 				
7. 평가결과	<ul style="list-style-type: none"> ○ 하역반과 협의하여 하역료를 결정하고 있으나 ○ 기타 추진노력이 없어 ○ "가"로 평가함 				

1. 지표명	시장환경 및 시설물 관리	2. 평가항목	<ul style="list-style-type: none"> ○ 관리구역내 청소상태 ○ 시설물의 임의변경 및 불법시설물의 설치 여부 ○ 차량소통 및 주차질서 확립노력 		
3. 가중치	5	4. 등급	각항목	5. 득점	4.64
6. 추진실적	<p>< 관리구역내 청소상태 ></p> <ul style="list-style-type: none"> ○ 환경미화위원회 구성 운영 <ul style="list-style-type: none"> - 총인원 : 27명 (법인, 중도매인 등 참여) - 활동 : 매일 08 - 09까지 1시간(매월 첫째 금요일 월례회의 개최) . 도매시장내 차량질서, 대청소지도, 오물투기자 단속 등 ○ 개설자 평가 : 우 <p>< 시설물의 임의변경 및 불법시설물의 설치 여부 ></p> <ul style="list-style-type: none"> ○ 시설물의 임의변경 및 불법시설물의 설치 없음 ○ 개설자 평가 : 수 <p>< 차량소통 및 주차질서 확립노력 ></p> <ul style="list-style-type: none"> ○ 도매시장내 차량 일방통행제 시행 <ul style="list-style-type: none"> - 도매시장 외곽 도로변에 직원을 배치 매일 차량교통 정리 - A,B조 10명이 요일별 당번제 실시 ○ 출입차량 통제 <ul style="list-style-type: none"> - 관리사무소와 입주 각법인 - 경매차량 대기소 설치(3개소) ○ 개설자 평가 : 미 				
7. 평가결과	<p>< 관리구역내 청소상태 ></p> <ul style="list-style-type: none"> ○ 대구시 평가를 적용하여 ○ "우"로 평가함 				

< 시설물의 임의변경 및 불법시설물의 설치 여부 >

- 대구시 평가를 감안하여
- "우"로 평가함

< 차량소통 및 주차질서 확립노력 >

- 대구시 평가를 적용하여
- "미"로 평가함

1. 지표명	평가관리	2. 평가항목	○ 자료제출의 적정성 및 신뢰도		
3. 가중치	2	4. 등급	양	5. 득점	1.63
6. 추진실적	<ul style="list-style-type: none"> ○ 제출자료 신뢰도 : 보통 ○ 자료제출 적절성 : 미흡 ○ 평가업무 관리 : 미흡 				
7. 평가결과	<ul style="list-style-type: none"> ○ 일부분을 제외하고는 제출자료의 신뢰도가 비교적 무난하나 ○ 자료제출의 적절성 및 평가업무관리가 미흡하여 ○ "양"으로 평가함 				

1. 지표명	업무전산화	2. 평가항목	○ 업무전산화 여부 및 운영체계		
3. 가중치	2	4. 등급	우	5. 득점	1.88
6. 추진실적	<ul style="list-style-type: none"> ○ 업무전산화 : 판매정산관리, 재무회계관리, 정보관리 등 업무전산화 정착 <ul style="list-style-type: none"> - 영업관리 : 출하주관리, 품목별 거래실적관리, 중도매인 거래실적관리 등 - 재무회계관리 : 총계정원장내역, 손익내역표 등 - 정보관리 : 품목별 경락가격 등 ○ 전산관리 : 농협본부 전산정보사업소에서 일괄처리 <ul style="list-style-type: none"> - 공판장에서는 단말기를 통한 입출력 ○ 전산장비 현황 <ul style="list-style-type: none"> - 온라인 단말기 2대, PC 1대 				
7. 평가결과	<ul style="list-style-type: none"> ○ 영업관리 및 재무회계관리업무의 전산화를 통한 업무효율화 제고 노력이 비교적 양호하여 ○ "우"로 평가함 				

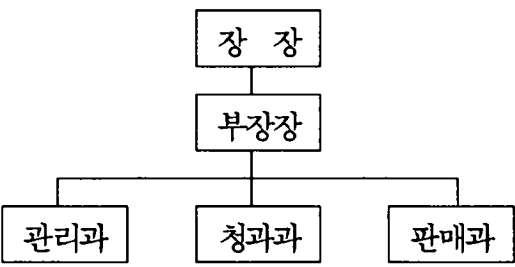
1. 지표명	조직구성 및 운영의 적절성	2. 평가항목	○ 조직구성의 합리성 및 운영관리 체계																
3. 가중치	4	4. 등급	우	5. 득점	3.75														
6. 추진실적	<p>○ 조직도 (3과)</p>  <pre> graph TD A[장 장] --> B[부장장] B --> C[관리과] B --> D[청과과] B --> E[판매과] </pre> <p>○ 인원현황</p> <table border="1" data-bbox="268 944 847 1058"> <thead> <tr> <th>구분</th> <th>계</th> <th>장장</th> <th>부장장</th> <th>차장</th> <th>과장</th> <th>기타</th> </tr> </thead> <tbody> <tr> <td>인원</td> <td>29</td> <td>1</td> <td>2</td> <td>-</td> <td>5</td> <td>21</td> </tr> </tbody> </table>					구분	계	장장	부장장	차장	과장	기타	인원	29	1	2	-	5	21
구분	계	장장	부장장	차장	과장	기타													
인원	29	1	2	-	5	21													
7. 평가결과	<ul style="list-style-type: none"> ○ 분야별 전담조직 설치, 운영을 통한 업무추진의 효율성 제고 및 ○ 중간 관리층의 적정배치로 체계적인 운영을 하고 있어 ○ "우"로 평가함 																		

여 백

인천원협 구월공판장

여 백

인천원협공판장

I. 평가결과 요약

1. 종합득점

구 분	가 중 치	득 점	종 합 평 가
계량지표	41	37.31	최 우 수
비계량지표	59	53.30	
계	100	90.61	

2. 평가부문별 득점현황

평 가 부 문	가 중 치	득 점
계	100	90.61
1. 종합경영관리	8	7.32
2. 산지개발 및 집하노력	21	18.21
3. 공정거래노력	35	32.25
4. 업무수행능력	25	22.65
5. 경영합리화	11	10.18

3. 총 평

【 우수한 부문 】

- 공판장 운영개선을 통한 공공성제고 노력
- 원산지표시제 지도, 규격포장화 유도 등의 노력
- 출하자에 대한 서비스제공을 통한 물량유치 활성화
- PC통신을 통한 유통정보제공 노력
- 시장환경 및 시설물관리 노력
- 전산화를 통한 업무효율화 노력
- 비용절감을 통한 부가가치생산성 및 영업수지비율

【 개선을 요하는 부문】

- 공동출하 지도 및 지원 노력
- 최저가격제시제 및 손실보전제 운영의 체계화
- 하역업무 효율화 노력
- 공판장 역할 강화를 위한 조직운영체계

II. 계량지표 평가결과

지 표 명	산 식	가중치	실적	득점
계		41	(%)	37.31
1. 선도자금 운영비율	$\frac{\text{일평균 선도자금 운용액}}{\text{일평균 거래금액}} \times 100$	3	514	2.64
2. 출하장려금 지급 실적	$\frac{\text{출하장려금 지급액}}{\text{총거래 금액}} \times 100$	3	0.62	2.62
3. 거래점유율	$\frac{\text{해당 도매시장공판장 거래실적}}{\text{소속 도매시장 총거래실적}} \times 100$	5	38.95	4.11
4. 공동출하확대노력도 ○단협 및 작목반의 공동출하 비율	$\frac{\text{공동출하 거래실적}}{\text{총 거래실적}}$	2	52.62	1.70
5. 상장경매율	$\frac{\text{상장경매실적}}{\text{총 거래실적}} \times 100$	12	99.50	11.94
6. 경매효율화 노력도 ○경매장 단위면적 당 경매실적	$\frac{\text{경매량}}{\text{경매장 면적}}$	3	8.32	2.55
7. 경매사확보 및 활용 ○경매사 확보율	$\frac{\text{실제 경매사 수}}{\text{일 거래량}} \times 100$	3	7.27	2.93

지 표 명	산 식	가중치	실적	득점
8. 교육실적				
가. 유통교육 참여율	$\frac{\text{교육참석 인원}}{\text{교육대상 인원}} \times 100$	1	33.33	0.75
나. 자체교육실적	$\frac{\text{교육이수자수}}{\text{임직원수}} \times 100$	1	75.00	0.75
9. 대금결제능력	$\frac{\text{유동자산}}{\text{1회전 운전자금}} \times 100$	3	60.59	2.52
10. 운영자금 확보수준	$\frac{\text{운영자금}}{\text{총거래금액}} \times 100$	3	4.92	2.80
11. 비용절감노력				
가. 인건비당 부가가치생산성	$\frac{\text{부가가치}}{\text{인건비}} \times 100$	1	351.22	1.00
나. 영업수지비율	$\frac{\text{영업비용}}{\text{영업수익}} \times 100$	1	66.26	1.00

Ⅲ. 비계량지표 평가결과

지표명	평가항목	가중치	등급	득점
계		59		53.30
1. 종합경영지표	<ul style="list-style-type: none"> ○ 중장기 발전계획 수립 및 실행 ○ 공익성 제고노력 ○ 정부시책에 대한 호응도 	<ul style="list-style-type: none"> (8) 3 2 3 	<ul style="list-style-type: none"> 미 우 우 	<ul style="list-style-type: none"> 2.63 1.88 2.81
2. 산지개발노력도	<ul style="list-style-type: none"> ○ 산지개발계획 수립 및 내용 ○ 산지개발 활동실적 ○ 출하자에 대한 서비스 제공 	<ul style="list-style-type: none"> (6) 2 2 2 	<ul style="list-style-type: none"> 미 우 우 	<ul style="list-style-type: none"> 1.75 1.88 1.88
3. 공동출하 확대 노력도	<ul style="list-style-type: none"> ○ 공동출하 지도 및 지원실적 	<ul style="list-style-type: none"> (2) 	<ul style="list-style-type: none"> 양 	<ul style="list-style-type: none"> 1.63
4. 공정거래 노력도	<ul style="list-style-type: none"> ○ 상장경매 정착 노력 ○ 정부, 개설자, 관리사무소(공사)로부터의 시정명령 등의 사례 ○ 거래내용 공개 및 유통정보 제공 노력 ○ 판매원표 관리실태 	<ul style="list-style-type: none"> (10) 3 2 2 3 	<ul style="list-style-type: none"> 우 미 우 우 	<ul style="list-style-type: none"> 2.81 1.75 1.88 2.81
5. 경매최저가격제시제 및 손실보전제 운영	<ul style="list-style-type: none"> ○ 경매최저가격제시제 운영실태 및 실적 ○ 손실보전 기금적립 및 운영실태 	<ul style="list-style-type: none"> (4) 2 2 	<ul style="list-style-type: none"> 양 양 	<ul style="list-style-type: none"> 1.63 1.63

지 표 명	평 가 항 목	가중치	등 급	득 점
6. 경매효율화 노력도	○ 우수출하주, 품질인증품, 대량출하 품에 대한 우대조치	(6) 3	양	2.44
	○ 출하자에 대한 규격포장화 유도	3	우	2.81
7. 경매사 확보 및 활용	○ 경매사 전문화 노력	(2)	우	1.88
8. 대금결제능력	○ 대금결제의 신속성 및 출하자의 이의 제기	(3)	우	2.81
9. 중도매인 보증금 관리	○ 중도매인 보증금 관리실태	(2)	미	1.75
10. 하역업무 관리	○ 하역업무 효율화 노력	(3)	양	2.44
11. 시장 환경 및 시설물 관리	○ 관리구역내 청소상태	(5) 2	수	2.00
	○ 시설물의 임의 변경 및 불법 시설물의 설치 여부	2	우	1.88
	○ 차량소통 및 주차질서 확립노력	1	우	0.94
12. 평가관리	○ 자료제출의 적정성 및 신뢰도	(2)	수	2.00
13. 업무전산화	○ 업무전산화 여부 및 운영체계	(2)	우	1.88
14. 조직구성 및 운영의 적절성	○ 조직구성의 합리성 및 운영관리체계	(4)	미	3.50

IV. 평가지표별 평가결과

< 계량지표 >

1. 지표명	선도자금 운영비율	2. 평가기준	$\frac{\text{일평균 선도자금 운용액}}{\text{일평균 거래금액}} \times 100$		
3. 가중치	3	4. 평점	87.85	5. 득점	2.64
6. 추진실적	<p> $\left[\begin{array}{l} \circ \text{ 일평균 선도자금 운용액 : 401 백만원} \\ \circ \text{ 일평균 거래금액 : 78 백만원} \end{array} \right] \Rightarrow \circ \text{ 선도자금 운영비율}$ $= \frac{401 \text{ 백만원}}{78 \text{ 백만원}} \times 100 = 514\%$ </p>				

1. 지표명	출하장려금 지급 실적	2. 평가기준	$\frac{\text{출하장려금 지급액}}{\text{총거래금액}} \times 100$		
3. 가중치	3	4. 평점	87.32	5. 득점	2.62
6. 추진실적	<p> $\left[\begin{array}{l} \circ \text{ 출하장려금 지급액 : 176 백만원} \\ \circ \text{ 총거래금액 : 28,378 백만원} \end{array} \right] \Rightarrow \circ \text{ 출하장려금 지급율}$ $= \frac{176 \text{ 백만원}}{28,378 \text{ 백만원}} \times 100 = 0.62\%$ </p>				

1. 지표명	거래점유율	2. 평가기준	$\frac{\text{해당 도매시장공판장 거래실적}}{\text{소속 도매시장 총거래실적}} \times 100$		
3. 가중치	5	4. 평점	82.21	5. 득점	4.11
6. 추진실적					
<div style="display: flex; align-items: center;"> <div style="border: 1px solid black; padding: 5px; margin-right: 20px;"> <ul style="list-style-type: none"> ○ 해당 도매시장공판장 거래실적 <ul style="list-style-type: none"> - 물량 : 40,219 M/T - 금액 : 28,378 백만원 ○ 소속 도매시장 총거래실적 <ul style="list-style-type: none"> - 물량 : 222,391 M/T - 금액 : 141,383 백만원 </div> <div style="font-size: 2em; margin-right: 10px;">⇒</div> <div style="font-size: 2em; margin-right: 10px;">○</div> <div style="font-size: 2em; margin-right: 10px;">비율</div> <div style="margin-left: 20px;"> $\begin{aligned} \text{물량} &: \frac{40,219 \text{ M/T}}{222,391 \text{ M/T}} \times 100 \\ &= 18.08\% \\ \text{금액} &: \frac{28,378 \text{ 백만원}}{141,383 \text{ 백만원}} \times 100 \\ &= 20.07\% \end{aligned}$ </div> </div> <p style="text-align: right;">(점유율) : $(18.08\% \times 0.3) + (20.07\% \times 0.7) = 19.473\%$ (조 정) : $19.473\% \times 4/2 = 38.95\%$</p>					

1. 지표명	공동출하 확대 노력도	2. 평가기준	$\begin{aligned} &\text{단협 및 작목반의 공동출하비율} \\ &= \frac{\text{공동출하거래실적}}{\text{총 거래실적}} \times 100 \end{aligned}$		
3. 가중치		4. 평점	84.95	5. 득점	1.70
6. 추진실적					
<div style="display: flex; align-items: center;"> <div style="border: 1px solid black; padding: 5px; margin-right: 20px;"> <ul style="list-style-type: none"> ○ 총거래실적 <ul style="list-style-type: none"> - 물량 : 40,219 톤 - 금액 : 28,378 백만원 ○ 공동출하 거래실적 <ul style="list-style-type: none"> - 물량 : 21,169 톤 - 금액 : 14,933 백만원 </div> <div style="font-size: 2em; margin-right: 10px;">⇒</div> <div style="font-size: 2em; margin-right: 10px;">○</div> <div style="font-size: 2em; margin-right: 10px;">비율</div> <div style="margin-left: 20px;"> $\begin{aligned} \text{물량} &: \frac{21,169 \text{ M/T}}{40,219 \text{ M/T}} \times 100 \\ &= 52.63\% \\ \text{금액} &: \frac{14,933 \text{ 백만원}}{28,378 \text{ 백만원}} \times 100 = 52.62\% \end{aligned}$ </div> </div> <p style="text-align: right;">(공동출하비율) : $(52.63\% \times 0.3) + (52.62\% \times 0.7) = 52.62\%$</p>					

1. 지표명	상장경매율	2. 평가기준	$\frac{\text{상장경매실적}}{\text{총 거래실적}} \times 100$		
3. 가중치	12	4. 평점	99.50	5. 득점	11.94
6. 추진실적	<div style="display: flex; align-items: center;"> <div style="border: 1px solid black; padding: 5px; margin-right: 10px;"> <p>○ 총 거래실적</p> <ul style="list-style-type: none"> - 물량 : 40,219 M/T - 금액 : 28,378 백만원 <p>○ 상장경매실적</p> <ul style="list-style-type: none"> - 물량 : 40,018 M/T - 금액 : 28,236 백만원 </div> <div style="margin-right: 10px;">⇒ 비율</div> <div style="border: 1px solid black; padding: 5px;"> <p>물량 : $\frac{40,018 \text{ M/T}}{40,219 \text{ M/T}} \times 100$ = 99.50%</p> <p>금액 : $\frac{28,236 \text{ 백만원}}{28,378 \text{ 백만원}} \times 100 = 99.50\%$</p> <p>(경매율) : $(99.50\% \times 0.3) + (99.50\% \times 0.7)$ = 99.50%</p> </div> </div>				

1. 지표명	경매효율화 노력도	2. 평가기준	경매장 단위면적 당 경매실적 $= \frac{\text{경매량}}{\text{경매장 면적}}$		
3. 가중치	3	4. 평점	85.11	5. 득점	2.55
6. 추진실적	<div style="display: flex; align-items: center;"> <div style="border: 1px solid black; padding: 5px; margin-right: 10px;"> <p>○ 경매물량 : 40,018 톤</p> <p>○ 경매금액 : 28,236 백만원</p> <p>○ 경매장면적 : 3,817 m²</p> </div> <div style="margin-right: 10px;">⇒ ○ 실적</div> <div> <p>$[(\frac{40,018 \text{ 톤}}{3,817 \text{ m}^2}) \times 0.3] +$ $[(\frac{28,236 \text{ 백만원}}{3,817 \text{ m}^2}) \times 0.7]$ = 8.32</p> </div> </div>				

1. 지표명	경매사 확보 및 활용	2. 평가기준	경매사 확보율 = $\frac{\text{실제경매사수}}{\text{일 거래량}} \times 100$		
3. 가중치	3	4. 평점	97.62	5. 득점	2.93
6. 추진실적	<p> $\left[\begin{array}{l} \circ \text{ 실제경매사수 : 8 명} \\ \circ \text{ 일 거래량 : 110 M/T} \end{array} \right] \Rightarrow \circ \text{ 확보율} = \frac{8 \text{ 명}}{110 \text{ M/T}} \times 100 = 7.27\%$ </p>				

1. 지표명	교육실적	2. 평가기준	유통교육참여율 = $\frac{\text{교육참석인원}}{\text{교육대상인원}} \times 100$		
3. 가중치	1	4. 평점	75	5. 득점	0.75
6. 추진실적	<p> $\left[\begin{array}{l} \circ \text{ 교육참석인원 : 1 명} \\ \circ \text{ 교육대상인원 : 3 명} \end{array} \right] \Rightarrow \circ \text{ 참여율} = \frac{1 \text{ 명}}{3 \text{ 명}} \times 100 = 33.33\%$ </p>				

1. 지표명	교육실적	2. 평가기준	자체교육실적 $= \frac{\text{교육이수자수}}{\text{임직원수}} \times 100$		
3. 가중치	1	4. 평점	75	5. 득점	0.75
6. 추진실적	$\circ \text{ 자체교육실적} = \frac{12 \text{ 명}}{16 \text{ 명}} \times 100 = 75\%$				

1. 지표명	대금결제능력	2. 평가기준	$\frac{\text{유동자산}}{\text{1회전 운전자금}} \times 100$		
3. 가중치	3	4. 평점	84.02	5. 득점	2.52
6. 추진실적	$\left[\begin{array}{l} \circ \text{ 유동자산 : 1,433 백만원} \\ \circ \text{ 1회전 운전자금 : 2,365 백만원} \end{array} \right] \Rightarrow \circ \text{ 확보율} = \frac{1,433 \text{ 백만원}}{2,365 \text{ 백만원}} \times 100 = 60.59\%$				

1. 지표명	운영자금 확보수준	2. 평가기준	$\frac{\text{운영자금}}{\text{총거래금액}} \times 100$		
3. 가중치	3	4. 평점	93.33	5. 득점	2.80
6. 추진실적	<p>○ 운영자금 : 1,396 백만원</p> <p>○ 총거래금액 : 28,378 백만원</p> <p>⇒○ 비율 = $\frac{1,396\text{백만원}}{28,378\text{백만원}} \times 100 = 4.92\%$</p>				

1. 지표명	비용절감노력	2. 평가기준	인건비 당 부가가치 생산성 $= \frac{\text{부가가치}}{\text{인건비}} \times 100$		
3. 가중치	1	4. 평점	100	5. 득점	1.00
6. 추진실적	<p>○ 부가가치 : 1,152,000천원</p> <p>- 법인세차감전순이익 : 558,000 - 임차료 : 146,000</p> <p>- 인건비 : 328,000 - 조세공과 : 0</p> <p>- 금융비용 : 101,000 - 감가상각비 : 19,000</p> <p>○ 인건비 : 328,000천원</p> <p>⇒ $\frac{\text{부가가치 } 1,152,000\text{천원}}{\text{인건비 } 328,000\text{천원}} \times 100 = 351.22\%$</p>				

1. 지표명	비용절감노력	2. 평가기준	영업수지비율 $= \frac{\text{영업비용}}{\text{영업수익}} \times 100$		
3. 가중치	1	4. 평점	100	5. 득점	1.00
6. 추진실적	<div style="display: flex; align-items: center; justify-content: center;"> <div style="display: flex; flex-direction: column; gap: 10px; margin-right: 20px;"> <ul style="list-style-type: none"> ○ 영업비용 : 1,153 백만원 ○ 영업수익 : 1,740 백만원 </div> <div style="font-size: 2em; margin-right: 10px;">}</div> <div> $\Rightarrow \text{비율} = \frac{1,153 \text{ 백만원}}{1,740 \text{ 백만원}} \times 100 = 66.26\%$ </div> </div>				

< 비계량지표 >

1. 지표명	종합경영지표	2. 평가항목	<ul style="list-style-type: none"> ○ 중장기발전계획 수립 및 실행 ○ 공익성 제고노력 ○ 정부시책에 대한 호응도 		
3. 가중치	8	4. 등급	각항목	5. 득점	7.32
6. 추진실적	<p>< 중장기발전계획 수립 및 실행 ></p> <p>1. 중장기계획 수립내용</p> <ul style="list-style-type: none"> ○ 선도금 지원확대 ('95) 700백만원 ○ 우수 전문인력 확보 및 양성 <ul style="list-style-type: none"> - 경매사확보 ('95) 8명 ○ 산지조합과 연계한 사업강화 ○ 농산물 순회집하계획 ○ 업무전산화 체계화 <p>2. '95 추진실적</p> <ul style="list-style-type: none"> ○ 선도자금 지원실적 <ul style="list-style-type: none"> - ('94) 430백만원 → ('95) 1,713백만원 ○ 품목별 담당경매사 지정 (8명) ○ 관내 생산농산물 순회집하 <ul style="list-style-type: none"> - 차량 운임보조 : 50회 500천원 ○ 업무전산화 추진 <ul style="list-style-type: none"> - 유통정보 제공을 위한 도매시장 통합전산망 운영 (인디텔, AFFIS) - HW 용량증설 및 모델 추가 - 산지수집상 영업실적 관리프로그램 개발 운용 <p>< 공익성제고 노력 ></p> <ul style="list-style-type: none"> ○ 쓰레기 감량화 추진 <ul style="list-style-type: none"> - 내용 : 스티로폼박스의 골판지박스 출하유도 - 추진사유 : 스티로폼박스 처리 지남에 따른 소매상들의 구입기피로 경락가격 하락 발생 재활용 지남등 문제점 발생 - 감량화유도 방법 : 출하지에 대한 가격하락 설명, 스티로폼 반입금지, 관계자 대체회의 개최 등 - 추진결과 : 스티로폼박스(딸기,포도)출하감소 (90%→10% 정도) ○ 취약품목에 대한 상장수수료 인하 <ul style="list-style-type: none"> - 품목 : 단감, 배추 등 - 수수료 인하율 : 1 - 2% 				

- 불공정거래행위 방지를 위한 중도매인 간담회 및 교육 (년 14회, 424명)
- "우리농산물 큰자치" 행사 참여
 - 직판장 설치운영
- CC TV 설치운영
 - 장비 : 카메라 3대, 모니터 2대
- 명절 (추석, 설날) 가격안정대책 수립
 - 물가안정을 위한 물량수집 및 분산대책
- 불공정거래 신고센터 운영
 - 신고전용전화 설치

< 정부시책에 대한 호응도 >

- 원산지표시제 정착 추진
 - 교육실시 : 2회
 - 참석자 : 임직원 및 중도매인(56명)
 - 유인물 제작배포 (500매) : 중도매인 및 출하주
 - 원산지표시 풋말 제작지급(100개) : 중도매인
 - 홍보용 현수막 설치 (4회)
 - 수입농산물 원산지표시제 정착을 위한 농검,관리사무소,공판장합동점검
- 수집상 관련 홍보물 배포 (1,000부)
- 중도매법인 설립 유도 (3개 법인)
- 품질인증제 홍보물 제작배포
 - 작목별 출하주 대상 500부
- 규격포장화 노력
 - 산지 규격포장 현지교육 (39회)
 - 배, 토마토, 상추, 시금치 등 포장상자 제작 지원
- 거래제한지역 및 품목고시 홍보
 - 유인물 제작 배포(200부) : 중도매인

7. 평가결과

< 중장기발전계획 수립 및 실행 >

- 도매시장환경변화에 따른 체계적인 중장기발전계획 수립이 요구된다고 판단되며
- 일부계획은 세부추진계획이 수립되지 않아 구체성이 결여 되었으나
- 농협개혁 3개년계획과 연계한 자체추진계획을 수립 운영하고 있고,

- 선도자금 지원 강화, 관내 순회집하 및 업무전산화 등의 노력을 감인하여
- "미"로 평가함

< 공익성제고 노력 >

- 출하물량의 신속한 처리 및 잔품도난방지를 위한 C.C TV 설치운영
- 출하자부담경감을 위한 일부품목의 상장수수료 인하 및
- 박스출하유도를 통한 경락가격 하락방지 등
- 공공성제고를 위한 노력이 비교적 양호하여
- "우"로 평가함

< 정부시책에 대한 호응도 >

- 품질인증품에 대한 우대제는 추진실적이 미흡하나
- 수집상등록제의 조기정착 유도, 적극적인 원산지표시제 정착지도 및규격포장 출하유도 노력이 인정되어
- "우"로 평가함

1. 지표명	산지개발 노력도	2. 평가항목	<ul style="list-style-type: none"> ○ 산지개발계획 수립 및 내용 ○ 산지개발 활동실적 ○ 출하자에 대한 서비스제공 		
3. 가중치	6	4. 등급	각항목	5. 득점	5.51
6. 추진실적	<p>< 산지개발계획 수립 및 내용 ></p> <ul style="list-style-type: none"> ○ 연간 산지활동계획 수립 <ul style="list-style-type: none"> - 월별, 품목별, 지역별 산지활동계획 수립 ○ 취약품목 출하유치계획 수립 <ul style="list-style-type: none"> - 부류별, 거래처별 계획 수립 - 출하주 수혜방안 (상장수수료 인하, 장려금 지급확대 등) ○ 추석대비 물량집하계획 <p>< 산지개발 활동실적 ></p> <ul style="list-style-type: none"> ○ 출하독려 및 협의를 위한 출장 (39회) ○ 전국 작황조사(계절별 4회) <ul style="list-style-type: none"> - 담당경매사 산지 출장조사 ○ 취약품목 유치를 위한 상장수수료 탄력적 운영(5 - 7%이내에서 징수) <ul style="list-style-type: none"> - 생강, 전마늘, 전고추 등 양념류 ○ 전년대비 거래실적 (전년 대비 물량 27% 증가, 금액 12% 증가) <ul style="list-style-type: none"> - 물량 : ('94) 31,703톤 → ('95) 40,219톤 - 금액 : ('94) 25,267백만원 → ('95) 28,378백만원 <p>< 출하자에 대한 서비스제공 ></p> <ul style="list-style-type: none"> ○ 출하상담실 운영 <ul style="list-style-type: none"> - 사무실 및 현장사무실 - 상담요원 배치 ○ 출하주 대기실 운영 (2개소) ○ 우수출하작목반 팩스 지원 (1대) ○ 딸기 상품 스티커 제작지원 (600천원) ○ 농촌일손돕기 지원 <ul style="list-style-type: none"> - 전남 신안농협 : 직원1명 파견 (20일간) - 인천 남동농협 : 직원6명 파견 (2일간) <p>→ 작목반원 배 접과작업 지원</p>				

- 관내 생산 농산물 순회수집
 - 차량운임 보조 : 50회 500천원
- 선진 농업지역 견학 지원 (250명)
 - 지역 : 전북지역 일원
- 우수출하단체 초청 간담회(4회)
 - 충주 산적농협 조직장 등 90명
- 우수출하주 감사패 증정 (3명)
- 기타 제지원 실적
 - 타올, 정기간행물 등

7. 평가결과

< 산지개발계획 수립 및 내용 >

- 특수 수요기에 대비한 집하계획 수립운영 및
- 월별 취약품목 출하유치계획은 바람직하나
- 계획수립운영의 탄력성, 체계성 등 효과적인 산지개발계획 수립운영이 필요하다고 판단되어
- "미"로 평가함

< 산지개발 활동실적 >

- 출하독려를 위한 산지출장, 전년동기 대비 큰 폭의 물량신장을 이루는 등
- 산지개발 활동실적이 비교적 양호하여
- "우"로 평가함

< 출하자에 대한 서비스 제공 >

- 출하자를 도매시장에 초청하여 건의 및 요구사항을 수렴하고
- 농촌일손돕기, 작목반 팩스 지원, 출하차량 운송비 지원 등
- 출하자에 대한 서비스제공 노력이 비교적 양호하여
- "우"로 평가함

1. 지표명	공동출하 확대 노력도	2. 평가항목	○ 공동출하 지도 및 지원실적		
3. 가중치	2	4. 등급	양	5. 득점	1.63
6. 추진실적	<ul style="list-style-type: none"> ○ 규격포장작업 및 상품선별 지도교육 실시를 통한 출하유도 (10회) <ul style="list-style-type: none"> - 품목별 담당경매사 현지 파견교육 ○ 우수작목반 팩스구입 지원 (1대) ○ 과일류 포장상자 제작비 지원 (6,000천원) <ul style="list-style-type: none"> - 배, 토마토, 포도상자 ○ 작목반장 간담회 실시 (1회) <ul style="list-style-type: none"> - 채소, 과수 작목반장 등 7명 				
7. 평가결과	<ul style="list-style-type: none"> ○ 작목반 팩스지원, 작목반장 간담회를 통한 출하유도 이외에 공동출하를 위한 구체적인 추진실적이 미흡하여 ○ "양"으로 평가함 				

1. 지표명	공정거래 노력도	2. 평가항목	<ul style="list-style-type: none"> ○ 상장경매 정착 노력 ○ 정부, 개설자, 관리사무소(공사)로부터의 시정명령등의 사례 ○ 거래내용 공개 및 유통정보 제공 노력 ○ 판매원표 관리실태 		
3. 가중치	10	4. 등급	각항목	5. 득점	9.25
6. 추진실적	<p>< 상장경매 정착노력 ></p> <ul style="list-style-type: none"> ○ 상장지도반 편성 운영 <ul style="list-style-type: none"> - 편성 : 관리사무소, 법인관계자 - 운영 : 월1회 합동점검 - 점검사항 : 중도매인 개인위탁 단속 및 공정거래질서 확립 ○ 월례 중도매인 정기간담회 개최 <ul style="list-style-type: none"> - 내용 : <ul style="list-style-type: none"> · 공정거래실현, 원산지표시 정착, 거래질서확립 · 당부사항전달, 건의 및 요구사항 수렴 ○ 표준 송장 제작 배포(200권) <p>< 정부, 개설자, 관리사무소(공사)로부터의 시정명령등의 사례 ></p> <ul style="list-style-type: none"> ○ 사례 없음 <p>< 거래내용 공개 및 유통정보 제공 노력 ></p> <ul style="list-style-type: none"> ○ 경매현황게시판 운영 <ul style="list-style-type: none"> - 설치 : 2개소 - 내용 : 품목별 거래가격 (상,중,하) 품목별 반입량, 전일반입량 ○ 팩스 및 유선을 통한 유통정보 제공 (출하주,작목반,관계기관) ○ 인천지역 PC 통신 [인디텔] 및 AFFIS에 유통정보 제공 <ul style="list-style-type: none"> - 제공절차 : 법인 → 관리사무소 → 인디텔, AFFIS → 정보수요자 - 제공내용 : 경락량, 경락가 매일제공 ○ ARS를 통한 가격정보 제공 				

< 판매원표 관리실태 >

○ 판매원표 관리

- 관리번호 부여 및 수불대장 작성
- 2부 작성하여 관리사무소에 1부 제출

○ 판매원표 정정 사례

- 물품의 하자발생시 출해주와 협의하여 정정
- 경매사 정정후 책임자(장장) 서명날인 후 (사유명기) 관리사무소에 보고

7. 평가결과

< 상장경매정착 노력 >

- 상장지도반 운영, 중도매인과 정기간담회 개최 및 상장경매 정착정도가 비교적 양호하여
- "우"로 평가함

< 정부, 개설자, 관리사무소(공사)로부터의 시정명령등의 사례 >

- 지적사례가 없으나 타도매시장의 사례를 감안하여
- "미"로 평가함

< 거래내용 공개 및 유통정보 제공 노력 >

- 경매현황판 및 PC통신을 이용한 거래내용공개 등
- 유통정보제공 노력이 비교적 양호하여
- "우"로 평가함

< 판매원표 관리실태 >

- 일련번호부여 및 정정관리 등 판매원표 관리 체계가 비교적 양호하여
- "우"로 평가함

1. 지표명	경매최저가격제시 제 및 손실보전제 운영	2. 평가항목	○ 경매최저가격제시제 운영실태 및 실적 ○ 손실보전 기금적립 및 운영실태		
3. 가중치	4	4. 등급	각항목	5. 득점	3.26
6. 추진실적	<p>< 경매최저가격제시제 운영실태 및 실적 ></p> <ul style="list-style-type: none"> ○ 통상 관행에 의거 유선(전화)에 의함 <p>< 손실보전 기금적립 및 운영실태 ></p> <ul style="list-style-type: none"> ○ 추진실적 없음 * 판매손실보전 <ul style="list-style-type: none"> - 예산액 반영 : 15,400천원 - 지급실적 : 제주 신업작목반 감귤 (500천원) 				
7. 평가결과	<p>< 경매최저가격제시제 운영실태 및 실적 ></p> <ul style="list-style-type: none"> ○ 출하주의 인식 및 홍보부족으로 운영실태가 부진하나 ○ 관행에 따른 구두제시 운영을 하고 있어 ○ "양"으로 평가함 <p>< 손실보전 기금적립 및 운영실태 ></p> <ul style="list-style-type: none"> ○ 손실보전기금적립 및 이의 운영실적은 없으나 ○ 관행에 따른 시세보상운영을 하고 있어 ○ "양"으로 평가함 				

1. 지표명	경매효율화 노력도	2. 평가항목	<ul style="list-style-type: none"> ○ 우수출하주, 품질인증품, 대량출하품에 대한 우대조치 ○ 출하자에 대한 규격포장화 유도 		
3. 가중치	6	4. 등급	각항목	5. 득점	5.25
6. 추진실적	<p>< 우수출하주, 품질인증품, 대량출하품에 대한 우대조치 ></p> <ul style="list-style-type: none"> ○ 품질인증품에 대한 우대조치 <ul style="list-style-type: none"> - 우선경매, 장려금 우대 - 출하실적 거의 없음 <p>< 출하자에 대한 규격포장화 유도 ></p> <ul style="list-style-type: none"> ○ 포장상자 제작지원 <ul style="list-style-type: none"> - 지원품목 : 배, 토마토 등 - 지원금액 : 6,000천원 (지도사업비 환원) ○ 채소류 포장상자 제작 공동발주 <ul style="list-style-type: none"> - 수량 : 63,000매 - 내용 : 상추, 시금치 등 포장상자 [비닐포장 → 박스포장(4KG) 유도] - 대량제작에 따른 원가절감으로 농가 생산비 절감도모 (농검과 공동추진) ○ 규격포장작업 및 상품선별 지도교육(39회) <ul style="list-style-type: none"> - 내용 : 장장 및 담당경매사 현지파견지도 ○ 작목반장 간담회 실시(1회) <ul style="list-style-type: none"> - 채소, 과수 작목반장 등 7명 - 계통, 규격출하 협의 ○ 홍고추 출하협의회 및 출장교육 실시 <ul style="list-style-type: none"> - 선별, 포장교육 실시 ○ 딸기, 포도 등 골판지박스 출하유도 <ul style="list-style-type: none"> - 스티로폼박스 출하 감소 (90% → 10%) 				
7. 평가결과	<p>< 우수출하주, 품질인증품, 대량출하품에 대한 우대조치 ></p> <ul style="list-style-type: none"> ○ 특별한 추진실적이 없어 ○ "양"으로 평가함 <p>< 출하자에 대한 규격포장화 유도 ></p> <ul style="list-style-type: none"> ○ 조합원에 대한 포장재 지원사업 및 규격포장박스 출하유도 등 ○ 규격포장화 유도노력이 비교적 양호하여 ○ "우"로 평가함 				

1. 지표명	경매사 확보 및 활용	2. 평가항목	○ 경매사 전문화 노력		
3. 가중치	2	4. 등급	우	5. 득점	1.88
6. 추진실적	<p>○ 부류별 운영</p> <ul style="list-style-type: none"> - 과일 4명 (사과 배, 귤, 포도 등 주요품목 2명, 기타품목 2명) - 채소 4명 (엽채류 2명, 근채류 2명) 				
7. 평가결과	<p>○ 소부류별로 전문화가 되어 있어</p> <p>○ "우"로 평가함</p>				

1. 지표명	대금결제능력	2. 평가항목	○ 대금결제의 신속성 및 출하자의 이의 제기		
3. 가중치	3	4. 등급	우	5. 득점	2.81
6. 추진실적	<ul style="list-style-type: none"> ○ 판매대금 지급방법 : 당일 100%지급 ○ 출하자의 이의제기 사례 없음 				
7. 평가결과	<ul style="list-style-type: none"> ○ 판매대금은 경매당일 지급 등 원활히 이루어지고 있으며 ○ 출하자의 이의제기 사례가 없어 ○ "우"로 평가함 				

1. 지표명	중도매인 보증금 관리	2. 평가항목	○ 중도매인 보증금 관리실태		
3. 가중치	2	4. 등급	미	5. 득점	1.75
6. 추진실적	<ul style="list-style-type: none"> ○ 보증금 및 담보현황 <ul style="list-style-type: none"> - 보증금 : 300만원 이상 - 담 보 : 현금, 근저당, 질권 ○ 보증금 및 담보설정 현황 <ul style="list-style-type: none"> - 총계 : 1,253백만원 (현금 72, 보증보험 105, 근저당 1,044, 질권 32) ○ 개인별 현황 <ul style="list-style-type: none"> - 최고 : 101 백만원 - 최저 : 3 백만원 - 평균 : 23 백만원 ○ 보증금 관리 <ul style="list-style-type: none"> - 자체 운영자금과 혼용사용 				
7. 평가결과	<ul style="list-style-type: none"> ○ 거래규모에 따라 보증금의 차등을 두는 것은 합리적이나 ○ 공판장운영자금과 혼합관리 하는 것은 부적절하여 ○ "미"로 평가함 				

1. 지표명	하역업무관리	2. 평가항목	○ 하역업무 효율화 노력		
3. 가중치	3	4. 등급	양	5. 득점	2.44
6. 추진실적	<ul style="list-style-type: none"> ○ 하역관리 <ul style="list-style-type: none"> - 항우노조 위탁관리 - 하역반원에 대한 교육(월 1회) - 하역반원 : 23명 - 하역반원 포상 : 1명 ○ 하역요율 결정 <ul style="list-style-type: none"> - 하역료 결정을 위한 협의회 개최(4개법인 관계자) ○ 하역장비 보유 및 기타 제지원 현황 <ul style="list-style-type: none"> - 핸드카(10대), 파렛트(300개), 보온덮개, 비닐 등 				
7. 평가결과	<ul style="list-style-type: none"> ○ 합리적인 하역료 결정을 위한 협의회 개최, 파렛트 등의 지원노력은 있으나 ○ 기존 하역업무에 대한 효율화노력은 미흡하여 ○ "양"으로 평가함 				

1. 지표명	시장환경 및 시설물 관리	2. 평가항목	○ 관리구역내 청소상태 ○ 시설물의 임의변경 및 불법시설물의 설치 여부 ○ 차량소통 및 주차질서 확립노력		
3. 가중치	5	4. 등급	각항목	5. 득점	4.82
6. 추진실적	<p>< 관리구역내 청소상태 ></p> <ul style="list-style-type: none"> ○ 청소실시 <ul style="list-style-type: none"> - 청소요원 1명을 자체 채용하여 항상 청결 유지 - 주1회 주차장 및 화단 대청소 ○ 환경개선노력 (공통) <ul style="list-style-type: none"> - 자체 환경위원회 구성 <ul style="list-style-type: none"> · 구성인원 : 각 법인대표 4명 · 청소인원 : 13명 · 장비현황 : 청소차량 3대, 지게차 3대, 압롤박스 7대, 연막소독기 1대 · 효과 : 쓰레기 처리비용 절감 신속한 쓰레기 처리 - 환경위원회 출자 ('95년중 10,000천원) <ul style="list-style-type: none"> · 출자금누계 : 30,000천원 ○ 쓰레기 무단투기 및 시장내 반입 금지단속 (공통) <ul style="list-style-type: none"> - 관리사무소, 법인 시장환경위원회와 합동으로 지도단속 - 입자판 3개, 현수막 10개 설치 - 안내문 제작배포 : 3,000부 <p>○개설자 평가 : 수</p> <p>< 시설물의 임의변경 및 불법시설물의 설치 여부 ></p> <ul style="list-style-type: none"> ○ 시설물 임의변경 및 불법시설물 설치 없음 ○ 개설자 평가 : 수 <p>< 차량소통 및 주차질서 확립노력 ></p> <ul style="list-style-type: none"> ○ 추진실적 <ul style="list-style-type: none"> - 농산물 성수기 및 명절등에 주차질서요원 2명을 배치하여 경매장 및 주차장 질서확립 ○개설자 평가 : 우 				

7. 평가결과

< 관리구역내 청소상태 >

- 인천시 평가를 적용하여
- "수"로 평가함

< 시설물의 임의변경 및 불법시설물의 설치 여부 >

- 인천시 평가를 감안하여
- "우"로 평가함

< 차량소통 및 주차질서 확립 노력 >

- 인천시 평가를 적용하여
- "우"로 평가함

1. 지표명	평가관리	2. 평가항목	○ 자료제출의 적정성 및 신뢰도		
3. 가중치	2	4. 등급	수	5. 득점	2.00
6. 추진실적	<ul style="list-style-type: none"> ○ 제출자료 신뢰도 : 양호 ○ 자료제출 적절성 : 양호 ○ 평가업무 관리 : 양호 				
7. 평가결과	<ul style="list-style-type: none"> ○ 제출자료의 신뢰도가 비교적 양호하고 ○ 자료제출의 적절성 및 평가업무관리도 양호하여 ○ "수"로 평가함 				

1. 지표명	업무전산화	2. 평가항목	○ 업무전산화 여부 및 운영체계		
3. 가중치	2	4. 등급	우	5. 득점	1.88
6. 추진실적	<p>○ 업무전산화 : 판매정산관리 및 회계관리 전산화 정착</p> <ul style="list-style-type: none"> - 판매정산관리 : 출하주관리, 중도매인관리, 품목별 거래실적 및 정산관리 - 회계관리 : 중앙회에서 HOST COMPUTER를 운영 온라인 터미널 연결 사용하며, 창부기장 및 재무제표관리는 사업단위별로 자체운영 - 산지수집상 영업실적 관리프로그램 개발 <p>* 중앙회와 온라인 회계업무 내용</p> <ul style="list-style-type: none"> - 여수신원장관리 - 판매사업 물동량관리 - 손익계산서 대차대조표, 시산표 - 기타 재무제표 등 <p>○ H/W 용량 증설 모델추가</p> <ul style="list-style-type: none"> - 주기억장치 용량 증설 (350 MB → 950 MB) - 전송용 모델 추가설치 <p>○ 프로그램 개발 및 장비관리</p> <ul style="list-style-type: none"> - 위탁용역관리 : 금성컴퓨터랜드 				
7. 평가결과	<p>○ H/W, S/W 개발확대와</p> <p>○ 영업관리 및 재무회계관리업무의 전산화를 통한 업무효율화 재고 노력이 비교적 양호하여</p> <p>○ "우"로 평가함</p>				

1. 지표명	조직구성 및 운영의 적절성	2. 평가항목	○ 조직구성의 합리성 및 운영관리 체계		
3. 가중치	4	4. 등급	미	5. 득점	3.50

6. 추진실적

○ 조직도

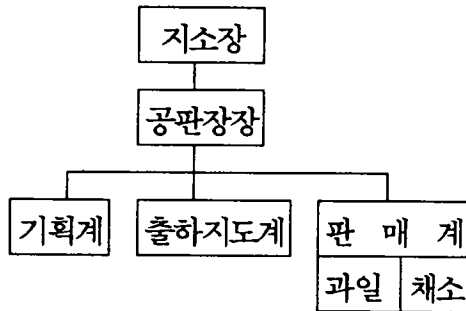

○ 인원현황 (판매분야)

구분	계	지소장	장장	대리	기타
인원	16	1	2	1	12

7. 평가결과

- 업무분야별 전담조직을 설치 운영하고 있으나
- 공판장 역할강화를 위한 조직운영 체계가 다소 미흡하여
- "미"로 평가함

광주원협 공판장

여 백

광주인협공판장

I. 평가결과 요약

1. 종합득점

구 분	가 중 치	득 점	종 합 평 가
계량지표	41	38.19	우 수
비계량지표	59	52.12	
계	100	90.31	

2. 평가부문별 득점현황

평 가 부 문	가 중 치	득 점
계	100	90.31
1. 종합경영관리	8	6.81
2. 산지개발 및 집하노력	21	19.54
3. 공정거래노력	35	31.98
4. 업무수행능력	25	22.34
5. 경영합리화	11	9.64

3. 총 평

【 우수한 부문 】

- 조합원 해외연수 실시 등 출하자에 대한 서비스제공 노력
- 공동출하를 위한 지원 노력
- 전화사서함을 통한 유통정보제공 노력
- 출하자에 대한 규격포장화 유도 노력
- 전산화를 통한 업무효율화 도모
- 도매시장내 거래점유율 우위 확보

【 개선을 요하는 부문】

- 공판장 기능강화를 위한 체계적인 중장기발전계획의 수립 운영
- 최저가격제시제 및 손실보전제 운영의 체계화
- 하역업무 효율화 노력

II. 계량지표 평가결과

지 표 명	산 식	가중치	실적	득점
계		41	(%)	38.19
1. 선도자금 운영비율	$\frac{\text{일평균 선도자금 운용액}}{\text{일평균 거래금액}} \times 100$	3	641	2.68
2. 출하장려금 지급 실적	$\frac{\text{출하장려금 지급액}}{\text{총거래 금액}} \times 100$	3	0.79	2.70
3. 거래점유율	$\frac{\text{해당 도매시장공판장 거래실적}}{\text{소속 도매시장 총거래실적}} \times 100$	5	76.75	5.00
4. 공동출하확대노력도 ○단협 및 작목반의 공동출하 비율	$\frac{\text{공동출하 거래실적}}{\text{총 거래실적}}$	2	88.83	1.90
5. 상장경매율	$\frac{\text{상장경매실적}}{\text{총 거래실적}} \times 100$	12	100	12.00
6. 경매효율화 노력도 ○경매장 단위면적 당 경매실적	$\frac{\text{경매량}}{\text{경매장 면적}}$	3	11.80	2.70
7. 경매사확보 및 활용 ○경매사 확보율	$\frac{\text{실제 경매사 수}}{\text{일 거래량}} \times 100$	3	2.68	2.56

지 표 명	산 식	가중치	실적	득점
8. 교육실적				
가. 유통교육 참여율	$\frac{\text{교육참석 인원}}{\text{교육대상 인원}} \times 100$	1	66.67	0.75
나. 자체교육실적	$\frac{\text{교육이수자수}}{\text{임직원수}} \times 100$	1	111.54	1.00
9. 대금결제능력	$\frac{\text{유동자산}}{\text{1회전 운전자금}} \times 100$	3	84.48	2.64
10. 운영자금 확보수준	$\frac{\text{운영자금}}{\text{총거래금액}} \times 100$	3	△5.27	2.44
11. 비용절감노력				
가. 인건비당 부가가치생산성	$\frac{\text{부가가치}}{\text{인건비}} \times 100$	1	230.21	0.90
나. 영업수지비율	$\frac{\text{영업비용}}{\text{영업수익}} \times 100$	1	80.21	0.92

Ⅲ. 비계량지표 평가결과

지표명	평가항목	가중치	등급	득점
계		59		52.12
1. 종합경영지표	<ul style="list-style-type: none"> ○ 중장기 발전계획 수립 및 실행 ○ 공익성 제고노력 ○ 정부시책에 대한 호응도 	(8) 3 2 3	가 미 우	2.25 1.75 2.81
2. 산지개발노력도	<ul style="list-style-type: none"> ○ 산지개발계획 수립 및 내용 ○ 산지개발 활동실적 ○ 출하자에 대한 서비스 제공 	(6) 2 2 2	미 미 우	1.75 1.75 1.88
3. 공동출하 확대 노력도	<ul style="list-style-type: none"> ○ 공동출하 지도 및 지원실적 	(2)	우	1.88
4. 공정거래 노력도	<ul style="list-style-type: none"> ○ 상장경매 정착 노력 ○ 정부, 개설자, 관리사무소(공사)로부터의 시정명령 등의 사례 ○ 거래내용 공개 및 유통정보 제공 노력 ○ 판매원표 관리실태 	(10) 3 2 2 3	우 양 우 양	2.81 1.63 1.88 2.44
5. 경매최저가격제시제 및 손실보전제 운영	<ul style="list-style-type: none"> ○ 경매최저가격제시제 운영실태 및 실적 ○ 손실보전 기금적립 및 운영실태 	(4) 2 2	양 양	1.63 1.63

지표명	평가항목	가중치	등급	득점
6. 경매효율화 노력도	○ 우수출하주, 품질인증품, 대량출하품에 대한 우대조치	(6) 3	미	2.63
	○ 출하자에 대한 규격포장화 유도	3	미	2.63
7. 경매사 확보 및 활용	○ 경매사 전문화 노력	(2)	우	1.88
8. 대금결제능력	○ 대금결제의 신속성 및 출하자의 이익 제기	(3)	우	2.81
9. 중도매인 보증금 관리	○ 중도매인 보증금 관리실태	(2)	미	1.75
10. 하역업무 관리	○ 하역업무 효율화 노력	(3)	양	2.44
11. 시장 환경 및 시설물 관리	○ 관리구역내 청소상태	(5) 2	수	2.00
	○ 시설물의 임의 변경 및 불법 시설물의 설치 여부	2	미	1.75
	○ 차량소통 및 주차질서 확립노력	1	미	0.88
12. 평가관리	○ 자료제출의 적정성 및 신뢰도	(2)	우	1.88
13. 업무전산화	○ 업무전산화 여부 및 운영체계	(2)	우	1.88
14. 조직구성 및 운영의 적절성	○ 조직구성의 합리성 및 운영관리체계	(4)	미	3.50

IV. 평가지표별 평가결과

< 계량지표 >

1. 지표명	선도자금 운영비율	2. 평가기준	$\frac{\text{일평균 선도자금 운용액}}{\text{일평균 거래금액}} \times 100$		
3. 가중치	3	4. 평점	89.43	5. 득점	2.68
6. 추진실적	<p> $\left[\begin{array}{l} \circ \text{ 일평균 선도자금 운용액 : 1,589백만원} \\ \circ \text{ 일평균 거래금액 : 248 백만원} \end{array} \right] \Rightarrow \circ \text{ 선도자금 운영비율}$ $= \frac{1,589 \text{ 백만원}}{248 \text{ 백만원}} \times 100 = 641\%$ </p>				

1. 지표명	출하장려금 지급 실적	2. 평가기준	$\frac{\text{출하장려금 지급액}}{\text{총거래금액}} \times 100$		
3. 가중치	3	4. 평점	90.15	5. 득점	2.70
6. 추진실적	<p> $\left[\begin{array}{l} \circ \text{ 출하장려금 지급액 : 716 백만원} \\ \circ \text{ 총거래금액 : 90,473 백만원} \end{array} \right] \Rightarrow \circ \text{ 출하장려금 지급율}$ $= \frac{716 \text{ 백만원}}{90,473 \text{ 백만원}} \times 100 = 0.79\%$ </p>				

1. 지표명	거래점유율	2. 평가기준	$\frac{\text{해당 도매시장공판장 거래실적}}{\text{소속 도매시장 총거래실적}} \times 100$		
3. 가중치	5	4. 평점	100	5. 득점	5.00
6. 추진실적					
<div style="display: flex; justify-content: space-between;"> <div style="width: 45%;"> <ul style="list-style-type: none"> ○ 해당 도매시장공판장 거래실적 <ul style="list-style-type: none"> - 물량 : 108,726 M/T - 금액 : 90,473 백만원 ○ 소속 도매시장 총거래실적 <ul style="list-style-type: none"> - 물량 : 319,126 M/T - 금액 : 224,954 백만원 </div> <div style="width: 45%; text-align: right;"> <p>⇒ ○ 비율</p> <ul style="list-style-type: none"> 물량 : $\frac{108,726 \text{ M/T}}{319,126 \text{ M/T}} \times 100 = 34.07\%$ 금액 : $\frac{90,473 \text{ 백만원}}{224,954 \text{ 백만원}} \times 100 = 40.22\%$ </div> </div> <p style="text-align: right;">(점유율) : $(34.07\% \times 0.3) + (40.22\% \times 0.7) = 38.375\%$ (조 정) : $38.375\% \times 4/2 = 76.75\%$</p>					

1. 지표명	공동출하 확대 노력도	2. 평가기준	$\frac{\text{단협 및 작목반의 공동출하비율}}{\text{공동출하거래실적}} \times 100$		
3. 가중치	2	4. 평점	95.12	5. 득점	1.90
6. 추진실적					
<div style="display: flex; justify-content: space-between;"> <div style="width: 45%;"> <ul style="list-style-type: none"> ○ 총거래실적 <ul style="list-style-type: none"> - 물량 : 108,726 톤 - 금액 : 90,473 백만원 ○ 공동출하 거래실적 <ul style="list-style-type: none"> - 물량 : 95,992 톤 - 금액 : 80,573백만원 </div> <div style="width: 45%; text-align: right;"> <p>⇒ ○ 비율</p> <ul style="list-style-type: none"> 물량 : $\frac{95,992 \text{ M/T}}{108,726 \text{ M/T}} \times 100 = 88.29\%$ 금액 : $\frac{80,573 \text{ 백만원}}{90,473 \text{ 백만원}} \times 100 = 89.06\%$ </div> </div> <p style="text-align: right;">(공동출하비율) : $(88.29\% \times 0.3) + (89.06\% \times 0.7) = 88.83\%$</p>					

1. 지표명	상장경매율	2. 평가기준	$\frac{\text{상장경매실적}}{\text{총 거래실적}} \times 100$		
3. 가중치	12	4. 평점	100	5. 득점	12.00
6. 추진실적	<div style="display: flex; align-items: center;"> <div style="border-left: 1px solid black; border-right: 1px solid black; padding: 0 10px;"> <ul style="list-style-type: none"> ○ 총 거래실적 - 물량 : 108,726 M/T - 금액 : 90,473 백만원 ○ 상장경매실적 - 물량 : 108,726 M/T - 금액 : 90,473백만원 </div> <div style="margin: 0 10px;">⇒ 비율</div> <div style="border-left: 1px solid black; padding: 0 10px;"> <ul style="list-style-type: none"> 물량 : $\frac{108,726 \text{ M/T}}{108,726 \text{ M/T}} \times 100 = 100\%$ 금액 : $\frac{90,473\text{백만원}}{90,473\text{백만원}} \times 100 = 100\%$ </div> </div> <p style="text-align: center;">(경매율) : $(100\% \times 0.3) + (100\% \times 0.7) = 100\%$</p>				

1. 지표명	경매효율화 노력도	2. 평가기준	경매장 단위면적 당 경매실적 $= \frac{\text{경매량}}{\text{경매장 면적}}$		
3. 가중치	3	4. 평점	90.11	5. 득점	2.70
6. 추진실적	<div style="display: flex; align-items: center;"> <div style="border-left: 1px solid black; border-right: 1px solid black; padding: 0 10px;"> <ul style="list-style-type: none"> ○ 경매물량 : 108,726톤 ○ 경매금액 : 90,473백만원 ○ 경매장면적 : 8,128m² </div> <div style="margin: 0 10px;">⇒ 실적</div> <div style="border-left: 1px solid black; padding: 0 10px;"> <ul style="list-style-type: none"> $[(\frac{108,726\text{톤}}{8,128\text{m}^2}) \times 0.3] +$ $[(\frac{90,473 \text{ 백만원}}{8,128 \text{ m}^2}) \times 0.7]$ </div> </div> <p style="text-align: center;">= 11.80</p>				

1. 지표명	경매사 확보 및 활용	2. 평가기준	경매사 확보율 = $\frac{\text{실제경매사수}}{\text{일 거래량}} \times 100$		
3. 가중치	3	4. 평점	85.26	5. 득점	2.56
6. 추진실적	<p> $\left[\begin{array}{l} \circ \text{ 실제경매사수 : 8 명} \\ \circ \text{ 일 거래량 : 298 M/T} \end{array} \right] \Rightarrow \circ \text{ 확보율} = \frac{8 \text{ 명}}{298 \text{ M/T}} \times 100 = 2.68\%$ </p>				

1. 지표명	교육실적	2. 평가기준	유통교육참여율 = $\frac{\text{교육참석인원}}{\text{교육대상인원}} \times 100$		
3. 가중치	1	4. 평점	75	5. 득점	0.75
6. 추진실적	<p> $\left[\begin{array}{l} \circ \text{ 교육참석인원 : 2 명} \\ \circ \text{ 교육대상인원 : 3 명} \end{array} \right] \Rightarrow \circ \text{ 참여율} = \frac{2 \text{ 명}}{3 \text{ 명}} \times 100 = 66.67\%$ </p>				

1. 지표명	교육실적	2. 평가기준	자체교육실적 $= \frac{\text{교육이수자수}}{\text{임직원수}} \times 100$		
3. 가중치	1	4. 평점	100	5. 득점	1.00
6. 추진실적	<p>○ 자체교육실적 = $\frac{29 \text{명}}{26 \text{명}} \times 100 = 111.54\%$</p>				

1. 지표명	대금결제능력	2. 평가기준	$\frac{\text{유동자산}}{\text{1회전 운전자금}} \times 100$		
3. 가중치	3	4. 평점	88.15	5. 득점	2.64
6. 추진실적	<p>○ 유동자산 : 6,369 백만원 ○ 1회전 운전자금 : 7,539 백만원</p> <p>⇒ ○ 확보율 = $\frac{6,369 \text{ 백만원}}{7,539 \text{ 백만원}} \times 100 = 84.48\%$</p>				

1. 지표명	운영자금 확보수준	2. 평가기준	$\frac{\text{운영자금}}{\text{총거래금액}} \times 100$		
3. 가중치	3	4. 평점	81.46	5. 득점	2.44
6. 추진실적	<p>○ 운영자금 : Δ4,768백만원</p> <p>○ 총거래금액 : 90,473 백만원</p> <p>⇒ ○ 비율 = $\frac{\Delta 4,768 \text{백만원}}{90,473 \text{백만원}} \times 100 = \Delta 5.27\%$</p>				

1. 지표명	비용절감노력	2. 평가기준	인건비 당 부가가치 생산성 $= \frac{\text{부가가치}}{\text{인건비}} \times 100$		
3. 가중치	1	4. 평점	89.88	5. 득점	0.90
6. 추진실적	<p>○ 부가가치 : 2,797,000천원</p> <p>- 법인세차감전순이익 : 641,000 - 임차료 : 336,000</p> <p>- 인건비 : 1,215,000 - 조세공과 : 10,000</p> <p>- 금융비용 : 439,000 - 감가상각비 : 156,000</p> <p>○ 인건비 : 1,215,000천원</p> <p>⇒ $\frac{\text{부가가치 } 2,797,000 \text{천원}}{\text{인건비 } 1,215,000 \text{천원}} \times 100 = 230.21\%$</p>				

1. 지표명	비용절감노력	2. 평가기준	영업수지비율 $= \frac{\text{영업비용}}{\text{영업수익}} \times 100$		
3. 가중치	1	4. 평점	92.30	5. 득점	0.92
6. 추진실적	<div style="display: flex; align-items: center; justify-content: center; gap: 20px;"> <div style="border-left: 1px solid black; border-right: 1px solid black; padding: 0 10px;"> <ul style="list-style-type: none"> ○ 영업비용 : 4,603 백만원 ○ 영업수익 : 5,739 백만원 </div> <div style="font-size: 2em;">}</div> <div> $\Rightarrow \text{비율} = \frac{4,603 \text{ 백만원}}{5,739 \text{ 백만원}} \times 100 = 80.21\%$ </div> </div>				

< 비계량지표 >

1. 지표명	종합경영지표	2. 평가항목	<ul style="list-style-type: none"> ○ 중장기발전계획 수립 및 실행 ○ 공익성 제고노력 ○ 정부시책에 대한 호응도 		
3. 가중치	8	4. 등급	각항목	5. 득점	6.81
6. 추진실적	<p>< 중장기발전계획 수립 및 실행 ></p> <ul style="list-style-type: none"> ○ 공판장 발전을 위한 중장기 발전 계획 미수립 <p>< 공익성 제고노력 ></p> <ul style="list-style-type: none"> ○ 장학사업 실시 <ul style="list-style-type: none"> - 대상 : 조합원 자녀 (대학생 24명, 중.고생 111명) - 지원액 ('95) : 66 백만원 <p>< 정부시책에 대한 호응도 ></p> <ul style="list-style-type: none"> ○ 규격출하 유도 노력 <ul style="list-style-type: none"> - 포장개선 지도요원 운영 (1명) - 안내문 발송 (4,500매) 및 계통출하 간담회 개최시 교육 - 규격포장박스 제작 (10만개) 자가 공급 - 비규격품에 대한 출하금지 공고문 게시 (중도매인 합동) ○ 원산지 표시제 지도 노력 <ul style="list-style-type: none"> - 지도요원 (2명) 운영 - 간담회 개최 및 참석시 교육 및 홍보 ○ 수집상 등록제도 정착 노력 <ul style="list-style-type: none"> - 플랑카드 및 홍보전단 비치 ○ 품질인증품에 대한 우대 시행 <ul style="list-style-type: none"> - 출하장려금 우대 (2%) 				
7. 평가결과	<p>< 중장기발전계획 수립 및 실행 ></p> <ul style="list-style-type: none"> ○ 추진실적이 없어 ○ "가"로 평가함 				

< 공익성 제고노력 >

- 조합원에 대한 이익 환원 사업이 있어
- "미"로 평가함

< 정부시책에 대한 호응도 >

- 품질인증품에 대한 출하장려금 우대, 규격포장출하 유도 및 수집상등록제 조기정착유도 등
- 추진노력이 비교적 양호하여
- "우"로 평가함

1. 지표명	산지개발 노력도	2. 평가항목	<ul style="list-style-type: none"> ○ 산지개발계획 수립 및 내용 ○ 산지개발 활동실적 ○ 출하자에 대한 서비스제공 		
3. 가중치	6	4. 등급	각항목	5. 득점	5.38
6. 추진실적	<p>< 산지개발계획 수립 및 내용 ></p> <ul style="list-style-type: none"> ○ 관외지역별 담당직원 배정관리 <ul style="list-style-type: none"> - 품목별, 물량 파악 및 취급 계획 수립 ○ 품목별 담당경매사 지정 산지 관리 ○ 농산물 순회 수집 강화 <p>< 산지개발 활동실적 ></p> <ul style="list-style-type: none"> ○ 산지지도 개설(5개소)을 통한 영농자재 공급, 영농지도 및 물량수집 기능수행 ○ 직원별 집하물량부여 및 수시 점검으로 집하기능 제고 ○ 관내 집하장(광산지소) 신축을 통한 집하기능 강화 ○ 출하협의 산지 출장 다수 실시 ○ 직물판을 이용한 집하기능 제고 <ul style="list-style-type: none"> - 직물판별 출하목표량 부여 및 간담회 개최 (년2회) - 직물판장의 출하유도 요원화로 연말 시상 실시 ○ 산지개발 활동성과 (전년대비 물량 1% 감소, 금액 0.9% 증가) <ul style="list-style-type: none"> - 물량 : ('94) 109,746 톤 → ('95) 108,726 톤 - 금액 : ('94) 89,637 백만원 → ('95) 90,473 백만원 <p>< 출하자에 대한 서비스제공 ></p> <ul style="list-style-type: none"> ○ 유통정보상담실 운영 (1개소) <ul style="list-style-type: none"> - 담당경매사 2명을 지정 운영 (유통정보조사일지 기록 비치) ○ 출하주 대기실 운영 (1개소) ○ 출하주 휴게실 및 숙소 운영 <ul style="list-style-type: none"> - 과일매장(2), 채소매장(2) ○ 산지순회 집하차량 운영 <ul style="list-style-type: none"> - '95 집하실적 : 2,112백만원 				

- 작목반에 대한 차량 운송비 지원 (2개지역 41 백만원)
- 해외연수 실시 (2회. 조합원 17, 직원 2명)
- 계통출하 간담회 개최 및 참석에 따른 의견수렴 및 정부시책(규격포장화 원산지표시등) 홍보
- 팩스 지원 (30대, 작목반), 선과기 지원(3개지역 화순, 광산, 비아) 농기계 제공.
- 기타 자체발간물 "광주원에"(격월발행)지, 농민신문의 4종류 제공
- 조합원, 산지동협, 작목반 및 관련단체
- 기타 조합원에 대한 묘목지원사업 수행 및 건강진단 실시(3개지역 1,506명)
- 전화사서함을 이용한 가격 정보제공
- 출하자에 대한 포상실시 (관내, 관외 우수출하자)

7. 평가결과

< 산지개발계획 수립 및 내용 >

- 월별, 품목별의 기본적인 물량유치 계획 수립에 그쳐
- "미"로 평가함

< 산지개발 활동실적 >

- 직원별 집하물량 목표부여 및 수시점검에 따른 집하제고
- 출하독려를 위한 다수의 현지출장등이 이루어지고 있으나
- 물량집하실적이 전년 수준을 유지하는 등 산지개발 활동실적이 다소 미흡하여
- "미"로 평가함

< 출하자에 대한 서비스제공 >

- 팩스 및 선과기 지원, 조합원에 대한 해외연수 부여, 계통출하 간담회 개최 및 참석등에 따른 의견수렴 노력등
- 출하자에 대한 서비스 제공이 비교적 양호하여
- "우"로 평가함

1. 지표명	공동출하 확대 노력도	2. 평가항목	○ 공동출하 지도 및 지원실적		
3. 가중치	2	4. 등급	우	5. 득점	1.88
6. 추진실적	<ul style="list-style-type: none"> ○ 팩스(30대) 및 선과기 지원(3대) ○ 간이집하장 개설 지원 (5개소) <ul style="list-style-type: none"> - 작목반당 / 3백만원 ○ 규격포장화 유도를 위한 포장박스 저가 공급 (10만매) ○ 작목반별 출하목표량 부여 및 간담회 개최 (년 2회) ○ 공동출하 우수작목반에 대한 포상실시 (3개소) ○ 공동출하촉진자금 지원 				
7. 평가결과	<ul style="list-style-type: none"> ○ 우수출하작목반에 대한 포상, 선과기 구입지원 및 작목반별 출하목표량 부여로 달성도 평가 등 공동출하를 위한 추진실적이 비교적 양호하여 ○ "우"로 평가함 				

1. 지표명	공정거래 노력도	2. 평가항목	<ul style="list-style-type: none"> ○ 상장경매 정착 노력 ○ 정부, 개설자, 관리사무소(공사)로부터의 시정명령등의 사례 ○ 거래내용 공개 및 유통정보 제공 노력 ○ 판매원표 관리실태 		
3. 가중치	10	4. 등급	각항목	5. 득점	8.76
6. 추진실적	<p>< 상장경매 정착 노력 ></p> <ul style="list-style-type: none"> ○ 자체상장지도반 및 합동상장지도반 운영 <ul style="list-style-type: none"> - 지도반 : 자체 (원협 3, 하역노조 2, 중도매인 2명-유통질서담당속반) 합동 (관리사무소 2, 법인별 각 1명으로 3인조 운영) ○ 경매활성화를 위한 견본경매 실시 (사과) <ul style="list-style-type: none"> - 중도매인이 기존 관행거래 선호로 후퇴 <p>< 정부, 개설자, 관리사무소(공사)로부터의 시정명령등의 사례 ></p> <ul style="list-style-type: none"> ○ 거래질서 유지 위반에 대한 경고 <p>< 거래내용 공개 및 유통정보 제공 노력 ></p> <ul style="list-style-type: none"> ○ 경매현황게시판 설치 운영 (2개소) <ul style="list-style-type: none"> - 주요품목별, 등급별 경락가격 기재 ○ 주요품목별 경매일지 작성 비치 ○ 전화사서함을 이용한 시세안내 운영 (062-152-7233) ○ 자체간행물 "광주원예"를 통한 유통정보 제공 <p>< 판매원표 관리실태 ></p> <ul style="list-style-type: none"> ○ 판매원표 관리 <ul style="list-style-type: none"> - 수불대장 미관리 - 판매원표별 일련번호 미부여 				

○ 판매원표 정정 절차

- 경락가 조정 필요시 출하자, 경매사, 중도매인 협의후 조합장 결재 후 정정
- 별도 정정대상 미비치
- 정정에 따른 사유 기재
- 관리사무소 사후보고 사항 없음

7. 평가결과

< 상장경매 정착 노력 >

- 자체 및 합동상장 지도반이 운영되고 있고
- 경매활성화를 위한 샘플경매 노력 및 상장경매 정착도가 비교적 양호하여
- "우"로 평가함

< 정부, 개설자, 관리사무소(공사)로부터의 시정명령등의 사례 >

- 거래내용 위반에 대한 경고사례가 있어
- "양"으로 평가함

< 거래내용 공개 및 유통정보 제공 노력 >

- 자체전화사서함을 이용한 시세정보 제공등
- 유통정보제공노력이 비교적 양호하여
- "우"로 평가함

< 판매원표 관리실태 >

- 판매원표 및 정정사항에 대한 체계적인 운영이 요구된다고 판단되어
- "양"으로 평가함

1. 지표명	경매최저가격제시제 및 손실보전제 운영	2. 평가항목	<ul style="list-style-type: none"> ○ 경매최저가격제시제 운영실태 및 실적 ○ 손실보전 기금적립 및 운영실태 		
3. 가중치	4	4. 등급	각항목	5. 득점	3.26
6. 추진실적	<p>< 경매최저가격제시제 운영실태 및 실적 ></p> <ul style="list-style-type: none"> ○ 운영 실태 <ul style="list-style-type: none"> - 관행적인 구두 운영사례 있음 - 제시가격 이하 경락시 출하주와 협의 결정 <p>< 손실보전 기금적립 및 운영실태 ></p> <ul style="list-style-type: none"> ○ 추진실적 없음 <ul style="list-style-type: none"> - 시세 보상실적 : 900 천원 (2건) 				
7. 평가결과	<p>< 경매최저가격제시제 운영실태 및 실적 ></p> <ul style="list-style-type: none"> ○ 출하자의 인식 및 홍보부족으로 운영실태가 부진하나 ○ 관행에 따른 구두제시, 운영을 감안하여 ○ "양"으로 평가함 <p>< 손실보전 기금적립 및 운영실태 ></p> <ul style="list-style-type: none"> ○ 손실보전기금 적립 및 운영실적은 없으나 ○ 관행에 따른 시세보상 운영을 감안하여 ○ "양"으로 평가함 				

1. 지표명	경매효율화 노력도	2. 평가항목	<ul style="list-style-type: none"> ○ 우수출하주, 품질인증품, 대량출하품에 대한 우대조치 ○ 출하자에 대한 규격포장화 유도 				
3. 가중치	6	4. 등급	각항목	5. 득점	5.26		
<table border="1" style="width: 100%; border-collapse: collapse;"> <tr> <td style="width: 15%; padding: 5px;">6. 추진실적</td> <td style="padding: 5px;"> <p>< 우수출하주, 품질인증품, 대량출하품에 대한 우대조치 ></p> <ul style="list-style-type: none"> ○ 품질인증품에 대한 우대조치 <ul style="list-style-type: none"> - 장려금 우대 지급 (2%) : 2 백만원 (120톤/110백만원) - 우선 또는 우대 경매 실시 ○ 대량출하품(계통출하품)에 대한 장려금 우대지원 (1.2%) <p>< 출하자에 대한 규격포장화 유도 ></p> <ul style="list-style-type: none"> ○ 규격출하 유도 노력 <ul style="list-style-type: none"> - 비규격 출하품에 대한 출하금지 공고문 게시 (중도매인 합동) - 작목반별 및 조합원별 간담회 실시시 규격출하 및 표준거래단위 홍보 - 규격포장재 제작비치로 소요농가에 저가 공급 (13만매) - 포장개선지도요원 운영(1명)에 따른 규격출하 유도 <p>○ 산지출장 지도시 병행 실시</p> </td> </tr> </table>						6. 추진실적	<p>< 우수출하주, 품질인증품, 대량출하품에 대한 우대조치 ></p> <ul style="list-style-type: none"> ○ 품질인증품에 대한 우대조치 <ul style="list-style-type: none"> - 장려금 우대 지급 (2%) : 2 백만원 (120톤/110백만원) - 우선 또는 우대 경매 실시 ○ 대량출하품(계통출하품)에 대한 장려금 우대지원 (1.2%) <p>< 출하자에 대한 규격포장화 유도 ></p> <ul style="list-style-type: none"> ○ 규격출하 유도 노력 <ul style="list-style-type: none"> - 비규격 출하품에 대한 출하금지 공고문 게시 (중도매인 합동) - 작목반별 및 조합원별 간담회 실시시 규격출하 및 표준거래단위 홍보 - 규격포장재 제작비치로 소요농가에 저가 공급 (13만매) - 포장개선지도요원 운영(1명)에 따른 규격출하 유도 <p>○ 산지출장 지도시 병행 실시</p>
6. 추진실적	<p>< 우수출하주, 품질인증품, 대량출하품에 대한 우대조치 ></p> <ul style="list-style-type: none"> ○ 품질인증품에 대한 우대조치 <ul style="list-style-type: none"> - 장려금 우대 지급 (2%) : 2 백만원 (120톤/110백만원) - 우선 또는 우대 경매 실시 ○ 대량출하품(계통출하품)에 대한 장려금 우대지원 (1.2%) <p>< 출하자에 대한 규격포장화 유도 ></p> <ul style="list-style-type: none"> ○ 규격출하 유도 노력 <ul style="list-style-type: none"> - 비규격 출하품에 대한 출하금지 공고문 게시 (중도매인 합동) - 작목반별 및 조합원별 간담회 실시시 규격출하 및 표준거래단위 홍보 - 규격포장재 제작비치로 소요농가에 저가 공급 (13만매) - 포장개선지도요원 운영(1명)에 따른 규격출하 유도 <p>○ 산지출장 지도시 병행 실시</p>						
<table border="1" style="width: 100%; border-collapse: collapse;"> <tr> <td style="width: 15%; padding: 5px;">7. 평가결과</td> <td style="padding: 5px;"> <p>< 우수출하주, 품질인증품, 대량출하품에 대한 우대조치 ></p> <ul style="list-style-type: none"> ○ 우선 또는 우대 경매 실시, 출하장려금 우대지원 노력등이 있으나 체계적인 운영관리가 미흡하다고 판단되어 ○ "미"로 평가함 <p>< 출하자에 대한 규격포장화 유도 ></p> <ul style="list-style-type: none"> ○ 규격출하품고시 이외의 기타 추진실적이 미흡하여 ○ "미"로 평가함 </td> </tr> </table>						7. 평가결과	<p>< 우수출하주, 품질인증품, 대량출하품에 대한 우대조치 ></p> <ul style="list-style-type: none"> ○ 우선 또는 우대 경매 실시, 출하장려금 우대지원 노력등이 있으나 체계적인 운영관리가 미흡하다고 판단되어 ○ "미"로 평가함 <p>< 출하자에 대한 규격포장화 유도 ></p> <ul style="list-style-type: none"> ○ 규격출하품고시 이외의 기타 추진실적이 미흡하여 ○ "미"로 평가함
7. 평가결과	<p>< 우수출하주, 품질인증품, 대량출하품에 대한 우대조치 ></p> <ul style="list-style-type: none"> ○ 우선 또는 우대 경매 실시, 출하장려금 우대지원 노력등이 있으나 체계적인 운영관리가 미흡하다고 판단되어 ○ "미"로 평가함 <p>< 출하자에 대한 규격포장화 유도 ></p> <ul style="list-style-type: none"> ○ 규격출하품고시 이외의 기타 추진실적이 미흡하여 ○ "미"로 평가함 						

1. 지표명	경매사 확보 및 활용	2. 평가항목	○ 경매사 전문화 노력		
3. 가중치	2	4. 등급	우	5. 득점	1.88
6. 추진실적	<p>○ 시기별 주출하품목별 전담경매사 지정 운영 (8명)</p> <ul style="list-style-type: none"> - 채소류(3), 과일류(5) - 부류별로 1-3개 품목별 경매사 지칭 운영 				
7. 평가결과	<p>○ 소부류별로 비교적 전문화 되어 있어</p> <p>○ "우"로 평가함</p>				

1. 지표명	대금결제능력	2. 평가항목	○ 대금결제의 신속성 및 출하자의 이의 제기		
3. 가중치	3	4. 등급	우	5. 득점	2.81
6. 추진실적	<ul style="list-style-type: none"> ○ 판매대금 지급방법 <ul style="list-style-type: none"> - 당일 현금 지급 및 온라인 송금 ○ 출하자의 이의제기 사례 없음 				
7. 평가결과	<ul style="list-style-type: none"> ○ 판매대금은 경매당일 지급 및 익일송금 등 대금결제가 원활히 이루어지고 있으며 ○ 출하자의 이의제기 사례가 없어 ○ "우"로 평가함 				

1. 지표명	중도매인 보증금 관리	2. 평가항목	○ 중도매인 보증금 관리실태		
3. 가중치	2	4. 등급	미	5. 득점	1.75
6. 추진실적	<ul style="list-style-type: none"> ○ 보증금 및 담보현황 <ul style="list-style-type: none"> - 보증금 : 5 백만원 - 담 보 : 현금, 부동산, 보증보험 ○ 보증금 및 담보설정 현황 <ul style="list-style-type: none"> - 총계 : 5,598 백만원 (보증금 1,447, 담보 4,151) ○ 개인별 현황 <ul style="list-style-type: none"> - 최고 : 140 백만원 - 최저 : 5 백만원 - 평균 : 50 백만원 ○ 보증금 관리 <ul style="list-style-type: none"> - 공판장 운영자금과 혼합 사용 				
7. 평가결과	<ul style="list-style-type: none"> ○ 거래규모에 따라 보증금의 차등을 두는 것은 합리적이나 ○ 공판장 운영자금과 혼합관리 하는 것은 부적절하여 ○ "미"로 평가함 				

1. 지표명	하역업무관리	2. 평가항목	○ 하역업무 효율화 노력		
3. 가중치	3	4. 등급	양	5. 득점	2.44
6. 추진실적	<ul style="list-style-type: none"> ○ 하역장비 지원 실적(현황) <ul style="list-style-type: none"> - 콘베이어 4대 : 상하향식 1, 평면식 3 하역노조 위임관리 및 유지보수비 지원 ○ 하역 관리 효율화 노력 <ul style="list-style-type: none"> - 하역노조 위임관리 (80-100명) - 하역노조에 대한 정기 교육 실시 (선별 요령, 친절 봉사 등) - 항운노조와 도급계약 실시 (인원 80-100명) ○ 하역료 결정 체계 <ul style="list-style-type: none"> - 하역노조 및 도매시장법인(4개소)대표와 2-3차 협의 결정 (타도매시장 하역요율 참고) 				
7. 평가결과	<ul style="list-style-type: none"> ○ 합리적인 하역료 결정을 위한 협의체제가 이루어지고 있으나 ○ 기존 하역업무에 대한 효율화 노력이 미흡하다고 판단되어 ○ "양"으로 평가함 				

1. 지표명	시장환경 및 시설물 관리	2. 평가항목	<ul style="list-style-type: none"> ○ 관리구역내 청소상태 ○ 시설물의 임의변경 및 불법시설물의 설치 여부 ○ 차량소통 및 주차질서 확립노력 		
3. 가중치	5	4. 등급	각항목	5. 득점	4.63
6. 추진실적	<p>< 관리구역내 청소상태 ></p> <ul style="list-style-type: none"> ○ 판매장 매일 자체 청소 (항운노조 활용) <ul style="list-style-type: none"> - 월 2,500천원 청소비 지급 ○ 관리구역내 상주 청소인부 고용 (1명) ○ 사무실 및 출하주 관리실 청소 <ul style="list-style-type: none"> - 월회 용역의뢰 대청소 - 1인 상주청소 ○ 개설자 평가 : 수 <p>< 시설물의 임의변경 및 불법시설물의 설치 여부 ></p> <ul style="list-style-type: none"> ○ 불법시설물 설치 <ul style="list-style-type: none"> - 채소판매장 해가림 시설설치 ○ 개설자 평가 : 양 <p>< 차량소통 및 주차질서 확립노력 ></p> <ul style="list-style-type: none"> ○ 하역노조 및 직원에 의한 차량 유도실시 <ul style="list-style-type: none"> - 성출하기에 아르바이트생 고용 (3명) ○ 개설자 평가 : 미 				
7. 평가결과	<p>< 관리구역내 청소상태 ></p> <ul style="list-style-type: none"> ○ 광주시 평가를 적용하여 ○ "수"로 평가함 <p>< 시설물의 임의변경 및 불법시설물의 설치 여부 ></p> <ul style="list-style-type: none"> ○ 광주시 평가를 감안하여 ○ "미"로 평가함 <p>< 차량소통 및 주차질서 확립노력 ></p> <ul style="list-style-type: none"> ○ 광주시 평가를 적용하여 ○ "미"로 평가함 				

1. 지표명	평가관리	2. 평가항목	○ 자료제출의 적정성 및 신뢰도		
3. 가중치	2	4. 등급	우	5. 득점	1.88
6. 추진실적	<ul style="list-style-type: none"> ○ 제출자료 신뢰도 : 양호 ○ 자료제출 적절성 : 보통 ○ 평가업무 관리 : 양호 				
7. 평가결과	<ul style="list-style-type: none"> ○ 제출자료의 신뢰도가 비교적 양호하고 ○ 자료제출의 적절성 및 평가업무관리가 비교적 원활하게 수행되어 ○ "우"로 평가 함 				

1. 지표명	업무전산화	2. 평가항목	○ 업무전산화 여부 및 운영체계		
3. 가중치	2	4. 등급	우	5. 득점	1.88
6. 추진실적	<ul style="list-style-type: none"> ○ 업무전산화 : 영업관리, 회계관리업무 <ul style="list-style-type: none"> - 영업관리 : 품목별 거래실적, 출하주관리, 중도매인관리 등 - 회계관리 : 실제보고서, 평균잔액장, 손익내역표 등 ○ 전산관리 : 전담직원 운영(2명) ○ 자체 프로그램 개발 운영 ○ 전산장비 현황 <ul style="list-style-type: none"> - PC 12대 (정산용 4대), 프린터 9대 ○ 전직원에 대한 전산 위탁교육 실시 				
7. 평가결과	<ul style="list-style-type: none"> ○ 영업관리 및 재무회계관리 업무의 전산화를 통한 업무효율화 제고노력이 비교적 양호하여 ○ "우"로 평가함 				

1. 지표명	조직구성 및 운영의 적절성	2. 평가항목	○ 조직구성의 합리성 및 운영관리 체계		
3. 가중치	4	4. 등급	미	5. 득점	3.50

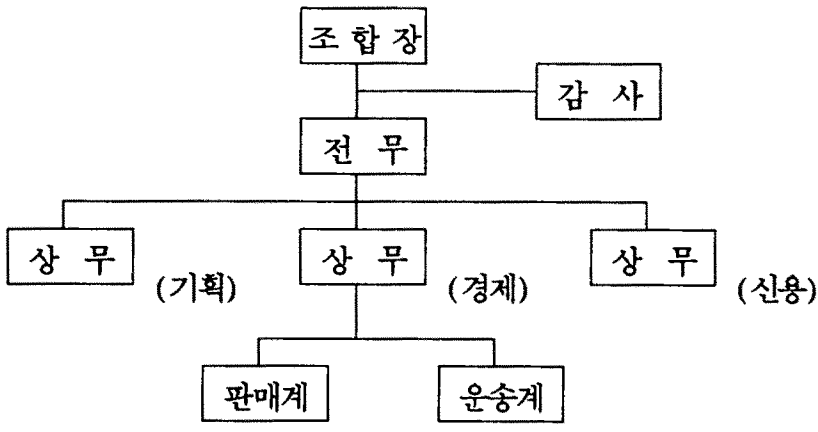
6. 추진실적	<p>○ 조직도</p>  <pre> graph TD A[조합장] --- B[감사] A --- C[전무] C --- D[상무 (기획)] C --- E[상무 (경제)] C --- F[상무 (신용)] E --- G[판매계] E --- H[운송계] </pre> <p>○ 인원현황</p> <table border="1" data-bbox="280 1195 1148 1313"> <thead> <tr> <th>구분</th> <th>계</th> <th>조합장</th> <th>전무</th> <th>상무</th> <th>차.과장</th> <th>기타</th> </tr> </thead> <tbody> <tr> <td>인원</td> <td>26</td> <td>1</td> <td>1</td> <td>1</td> <td>5</td> <td>18</td> </tr> </tbody> </table>					구분	계	조합장	전무	상무	차.과장	기타	인원	26	1	1	1	5	18
구분	계	조합장	전무	상무	차.과장	기타													
인원	26	1	1	1	5	18													

7. 평가결과	<ul style="list-style-type: none"> ○ 경매, 판매정산, 출납 등 분야별로 업무분담을 하고 있으나 ○ 조직관리의 체계성이 다소 미흡하다고 판단되어 ○ "미"로 평가함
---------	--

농협중앙회 대전공판장

여 백

대전공판장

I. 평가결과 요약

1. 종합득점

구 분	가 중 치	득 점	총 합 평 가
계량지표	41	37.91	보 통
비계량지표	59	51.48	
계	100	89.39	

2. 평가부문별 득점현황

평 가 부 문	가 중 치	득 점
계	100	89.39
1. 종합경영관리	8	6.63
2. 산지개발 및 집하노력	21	18.97
3. 공정거래노력	35	31.11
4. 업무수행능력	25	22.67
5. 경영합리화	11	10.01

3. 총 평

【 우수한 부문 】

- 상장경매 정착을 위한 노력
- 중도매인 보증금 관리
- 전산화를 통한 업무효율화 도모
- 분야별 전담조직 구성. 운영의 체계화
- 출하장려금 지급실적

【 개선을 요하는 부문】

- 공판장 기능 강화를 위한 중장기발전계획 수립, 운영
- 체계적인 산지개발 노력 추진
- 공동출하 지도 노력
- 최저가격제시제 및 손실보전제 운영의 체계화
- 규격포장화 출하유도 등 경매효율화 노력
- 하역업무 효율화 노력

II. 계량지표 평가결과

지 표 명	산 식	가중치	실적	득점
계		41	(%)	37.91
1. 선도자금 운영비율	$\frac{\text{일평균 선도자금 운용액}}{\text{일평균 거래금액}} \times 100$	3	757	2.74
2. 출하장려금 지급 실적	$\frac{\text{출하장려금 지급액}}{\text{총거래 금액}} \times 100$	3	0.96	2.82
3. 거래점유율	$\frac{\text{해당 도매시장공판장 거래실적}}{\text{소속 도매시장 총거래실적}} \times 100$	5	64.09	4.73
4. 공동출하확대노력도 ○단협 및 작목반의 공동출하 비율	$\frac{\text{공동출하 거래실적}}{\text{총 거래실적}}$	2	74.24	1.80
5. 상장경매율	$\frac{\text{상장경매실적}}{\text{총 거래실적}} \times 100$	12	96.90	11.63
6. 경매효율화 노력도 ○경매장 단위면적 당 경매실적	$\frac{\text{경매량}}{\text{경매장 면적}}$	3	9.21	2.59
7. 경매사확보 및 활용 ○경매사 확보율	$\frac{\text{실제 경매사 수}}{\text{일 거래량}} \times 100$	3	3.72	2.63

지 표 명	산 식	가중치	실적	득점
8. 교육실적				
가. 유통교육 참여율	$\frac{\text{교육참석 인원}}{\text{교육대상 인원}} \times 100$	1	100	1.00
나. 자체교육실적	$\frac{\text{교육이수자수}}{\text{임직원수}} \times 100$	1	110.00	1.00
9. 대금결제능력	$\frac{\text{유동자산}}{\text{1회전 운전자금}} \times 100$	3	72.58	2.59
10. 운영자금 확보수준	$\frac{\text{운영자금}}{\text{총거래금액}} \times 100$	3	0.35	2.64
11. 비용절감노력				
가. 인건비당 부가가치생산성	$\frac{\text{부가가치}}{\text{인건비}} \times 100$	1	166.77	0.85
나. 영업수지비율	$\frac{\text{영업비용}}{\text{영업수익}} \times 100$	1	86.94	0.89

Ⅲ. 비계량지표 평가결과

지표명	평가항목	가중치	등급	득점
계		59		51.48
1. 종합경영지표	<ul style="list-style-type: none"> ○ 중장기 발전계획 수립 및 실행 ○ 공익성 제고노력 ○ 정부시책에 대한 호응도 	(8) 3 2 3	양 미 양	2.44 1.75 2.44
2. 산지개발노력도	<ul style="list-style-type: none"> ○ 산지개발계획 수립 및 내용 ○ 산지개발 활동실적 ○ 출하자에 대한 서비스 제공 	(6) 2 2 2	미 미 미	1.75 1.75 1.75
3. 공동출하 확대 노력도	<ul style="list-style-type: none"> ○ 공동출하 지도 및 지원실적 	(2)	양	1.63
4. 공정거래 노력도	<ul style="list-style-type: none"> ○ 상장경매 정착 노력 ○ 정부, 개설자, 관리사무소(공사)로부터의 시정명령 등의 사례 ○ 거래내용 공개 및 유통정보 제공 노력 ○ 판매원표 관리실태 	(10) 3 2 2 3	우 미 미 양	2.81 1.75 1.75 2.44
5. 경매최저가격제시제 및 손실보전제 운영	<ul style="list-style-type: none"> ○ 경매최저가격제시제 운영실태 및 실적 ○ 손실보전 기금적립 및 운영실태 	(4) 2 2	양 양	1.63 1.63

지 표 명	평 가 항 목	가 중 치	등 급	득 점
6. 경매효율화 노력도	○ 우수출하주, 품질인증품, 대량출하품에 대한 우대조치	(6) 3	양	2.44
	○ 출하자에 대한 규격포장화 유도	3	양	2.44
7. 경매사 확보 및 활용	○ 경매사 전문화 노력	(2)	미	1.75
8. 대금결제능력	○ 대금결제의 신속성 및 출하자의 이익 제기	(3)	우	2.81
9. 중도매인 보증금 관리	○ 중도매인 보증금 관리실태	(2)	수	2.00
10. 하역업무 관리	○ 하역업무 효율화 노력	(3)	양	2.44
11. 시장 환경 및 시설물 관리	○ 관리구역내 청소상태	(5) 2	수	2.00
	○ 시설물의 임의 변경 및 불법 시설물의 설치 여부	2	우	1.88
	○ 차량소통 및 주차질서 확립노력	1	우	0.94
12. 평가관리	○ 자료제출의 적정성 및 신뢰도	(2)	양	1.63
13. 업무전산화	○ 업무전산화 여부 및 운영체계	(2)	우	1.88
14. 조직구성 및 운영의 적절성	○ 조직구성의 합리성 및 운영관리체계	(4)	우	3.75

IV. 평가지표별 평가결과

< 계량지표 >

1. 지표명	선도자금 운영비율	2. 평가기준	$\frac{\text{일평균 선도자금 운용액}}{\text{일평균 거래금액}} \times 100$		
3. 가중치	3	4. 평점	91.25	5. 득점	2.74
6. 추진실적	<p> $\left[\begin{array}{l} \circ \text{ 일평균 선도자금 운용액 : 1,241백만원} \\ \circ \text{ 일평균 거래금액 : 164 백만원} \end{array} \right] \Rightarrow \circ \text{ 선도자금 운영비율}$ $= \frac{1,241\text{백만원}}{164\text{백만원}} \times 100 = 757\%$ </p>				

1. 지표명	출하장려금 지급 실적	2. 평가기준	$\frac{\text{출하장려금 지급액}}{\text{총거래금액}} \times 100$		
3. 가중치	3	4. 평점	93.87	5. 득점	2.82
6. 추진실적	<p> $\left[\begin{array}{l} \circ \text{ 출하장려금 지급액 : 572 백만원} \\ \circ \text{ 총거래금액 : 59,873 백만원} \end{array} \right] \Rightarrow \circ \text{ 출하장려금 지급율}$ $= \frac{572\text{ 백만원}}{59,873\text{ 백만원}} \times 100 = 0.96\%$ </p>				

1. 지표명	거래점유율	2. 평가기준	$\frac{\text{해당 도매시장공판장 거래실적}}{\text{소속 도매시장 총거래실적}} \times 100$		
3. 가중치	5	4. 평점	94.52	5. 득점	4.73
6. 추진실적					
<div style="display: flex; justify-content: space-between;"> <div style="width: 45%;"> <ul style="list-style-type: none"> ○ 해당 도매시장공판장 거래실적 <ul style="list-style-type: none"> - 물량 : 88,196 M/T - 금액 : 59,873 백만원 ○ 소속 도매시장 총거래실적 <ul style="list-style-type: none"> - 물량 : 240,506 M/T - 금액 : 132,115 백만원 </div> <div style="width: 45%; text-align: right;"> <p>⇒ ○ 비율</p> <ul style="list-style-type: none"> 물량 : $\frac{88,196 \text{ M/T}}{240,506 \text{ M/T}} \times 100 = 36.67\%$ 금액 : $\frac{59,873 \text{ 백만원}}{132,115 \text{ 백만원}} \times 100 = 45.32\%$ </div> </div> <p style="text-align: right;">(점유율) : $(36.67\% \times 0.3) + (45.32\% \times 0.7) = 42.725\%$ (조정) : $42.725\% \times 3/2 = 64.09\%$</p>					

1. 지표명	공동출하 확대 노력도	2. 평가기준	$\frac{\text{단협 및 작목반의 공동출하비율}}{\text{공동출하거래실적}} \times 100$		
3. 가중치	2	4. 평점	89.92	5. 득점	1.80
6. 추진실적					
<div style="display: flex; justify-content: space-between;"> <div style="width: 45%;"> <ul style="list-style-type: none"> ○ 총거래실적 <ul style="list-style-type: none"> - 물량 : 88,196 톤 - 금액 : 59,873 백만원 ○ 공동출하 거래실적 <ul style="list-style-type: none"> - 물량 : 58,059 톤 - 금액 : 46,612 백만원 </div> <div style="width: 45%; text-align: right;"> <p>⇒ ○ 비율</p> <ul style="list-style-type: none"> 물량 : $\frac{58,059 \text{ M/T}}{88,196 \text{ M/T}} \times 100 = 65.83\%$ 금액 : $\frac{46,612 \text{ 백만원}}{59,873 \text{ 백만원}} \times 100 = 77.85\%$ </div> </div> <p style="text-align: right;">(공동출하비율) : $(65.83\% \times 0.3) + (77.85\% \times 0.7) = 74.24\%$</p>					

1. 지표명	상장경매율	2. 평가기준	$\frac{\text{상장경매실적}}{\text{총 거래실적}} \times 100$		
3. 가중치	12	4. 평점	96.90	5. 득점	11.63
6. 추진실적	<div style="display: flex; align-items: center;"> <div style="border-left: 1px solid black; border-right: 1px solid black; padding: 5px; margin-right: 10px;"> <ul style="list-style-type: none"> ○ 총 거래실적 - 물량 : 88,196 M/T - 금액 : 59,873 백만원 ○ 상장경매실적 - 물량 : 85,462 M/T - 금액 : 58,017 백만원 </div> <div style="margin-right: 10px;">⇒ 비율</div> <div style="border-left: 1px solid black; padding: 5px;"> <ul style="list-style-type: none"> 물량 : $\frac{85,462 \text{ M/T}}{88,196 \text{ M/T}} \times 100$ = 96.90% 금액 : $\frac{58,017 \text{ 백만원}}{59,873 \text{ 백만원}} \times 100 = 96.90\%$ </div> </div> <p style="text-align: center;">(경매율) : $(96.90\% \times 0.3) + (96.90\% \times 0.7)$ = 96.90%</p>				

1. 지표명	경매효율화 노력도	2. 평가기준	경매장 단위면적 당 경매실적 $= \frac{\text{경매량}}{\text{경매장 면적}}$		
3. 가중치	3	4. 평점	86.37	5. 득점	2.59
6. 추진실적	<div style="display: flex; align-items: center;"> <div style="border-left: 1px solid black; border-right: 1px solid black; padding: 5px; margin-right: 10px;"> <ul style="list-style-type: none"> ○ 경매물량 : 85,462 톤 ○ 경매금액 : 58,017 백만원 ○ 경매장면적 : 7,196 m² </div> <div style="margin-right: 10px;">⇒ ○ 실적</div> <div style="padding: 5px;"> $[(\frac{85,462 \text{ 톤}}{7,196 \text{ m}^2}) \times 0.3] +$ $[(\frac{58,017 \text{ 백만원}}{7,196 \text{ m}^2}) \times 0.7]$ = 9.21 </div> </div>				

1. 지표명	경매사 확보 및 활용	2. 평가기준	경매사 확보율 = $\frac{\text{실제경매사수}}{\text{일 거래량}} \times 100$		
3. 가중치	3	4. 평점	87.56	5. 득점	2.63
6. 추진실적	<p> $\left[\begin{array}{l} \circ \text{ 실제경매사수 : 9 명} \\ \circ \text{ 일 거래량 : 242 M/T} \end{array} \right] \Rightarrow \circ \text{ 확보율} = \frac{9 \text{ 명}}{242 \text{ M/T}} \times 100 = 3.72\%$ </p>				

1. 지표명	교육실적	2. 평가기준	유통교육참여율 = $\frac{\text{교육참석인원}}{\text{교육대상인원}} \times 100$		
3. 가중치	1	4. 평점	100	5. 득점	1.00
6. 추진실적	<p> $\left[\begin{array}{l} \circ \text{ 교육참석인원 : 3 명} \\ \circ \text{ 교육대상인원 : 3 명} \end{array} \right] \Rightarrow \circ \text{ 참여율} = \frac{3 \text{ 명}}{3 \text{ 명}} \times 100 = 100\%$ </p>				

1. 지표명	교육실적	2. 평가기준	자체교육실적 $= \frac{\text{교육이수자수}}{\text{임직원수}} \times 100$		
3. 가중치	1	4. 평점	100	5. 득점	1.00
6. 추진실적	<p>○ 자체교육실적 = $\frac{33 \text{명}}{30 \text{명}} \times 100 = 110\%$</p>				

1. 지표명	대금결제능력	2. 평가기준	$\frac{\text{유동자산}}{\text{1회전 운전자금}} \times 100$		
3. 가중치	3	4. 평점	86.23	5. 득점	2.59
6. 추진실적	<p> $\left[\begin{array}{l} \text{○ 유동자산 : 3,621 백만원} \\ \text{○ 1회전 운전자금 : 4,989 백만원} \end{array} \right] \Rightarrow \text{○ 확보율} = \frac{3,621 \text{백만원}}{4,989 \text{백만원}} \times 100 = 72.58\%$ </p>				

1. 지표명	운영자금 확보수준	2. 평가기준	$\frac{\text{운영자금}}{\text{총거래금액}} \times 100$		
3. 가중치	3	4. 평점	87.94	5. 득점	2.64
6. 추진실적	<p>○ 운영자금 : 212 백만원</p> <p>○ 총거래금액 : 59,873백만원</p> $\Rightarrow \text{비율} = \frac{212\text{백만원}}{59,873\text{백만원}} \times 100 = 0.35\%$				

1. 지표명	비용절감노력	2. 평가기준	인건비 당 부가가치 생산성 $= \frac{\text{부가가치}}{\text{인건비}} \times 100$		
3. 가중치	1	4. 평점	85.24	5. 득점	0.85
6. 추진실적	<p>○ 부가가치 : 1,054,000천원</p> <p>- 법인세차감전순이익 : Δ231,000 - 임차료 : 299,000</p> <p>- 인건비 : 632,000 - 조세공과 : 3,000</p> <p>- 금융비용 : 206,000 - 감가상각비 : 145,000</p> <p>○ 인건비 : 632,000천원</p> $\Rightarrow \frac{\text{부가가치 } 1,054,000\text{천원}}{\text{인건비 } 632,000\text{천원}} \times 100 = 166.77\%$				

1. 지표명	비용절감노력	2. 평가기준	영업수지비율 $= \frac{\text{영업비용}}{\text{영업수익}} \times 100$		
3. 기준치	1	4. 평점	88.51	5. 득점	0.89
6. 추진실적	<div style="display: flex; align-items: center; justify-content: center;"> <div style="border-left: 1px solid black; border-right: 1px solid black; padding: 0 10px;"> <ul style="list-style-type: none"> ○ 영업비용 : 2,683 백만원 ○ 영업수익 : 3,086 백만원 </div> <div style="margin: 0 10px;">⇒○ 비율 =</div> <div style="display: flex; align-items: center;"> $\frac{2,683 \text{ 백만원}}{3,086 \text{ 백만원}} \times 100 = 86.94\%$ </div> </div>				

< 비계량지표 >

1. 지표명	종합경영지표	2. 평가항목	<ul style="list-style-type: none"> ○ 중장기발전계획 수립 및 실행 ○ 공익성 제고노력 ○ 정부시책에 대한 호응도 		
3. 가중치	8	4. 등급	각항목	5. 득점	6.63
6. 추진실적	<p>< 중장기발전계획 수립 및 실행 ></p> <p>1. 중장기 발전계획 수립</p> <ul style="list-style-type: none"> ○ 경매제도 개선 <ul style="list-style-type: none"> - 전자식 경매제도 도입 추진 ('95-'96) ○ 하역업무의 현대화 <ul style="list-style-type: none"> - 콘베이어, 지게차등 확보 ○ 출하자에 대한 서비스 제공 <ul style="list-style-type: none"> - 출하주대기실 시설개선(에어콘 설치등) 및 순회 수집기능 확대 ○ 유통시설 확충 <ul style="list-style-type: none"> - 저온저장고 설치 <p>2. 추진 실적</p> <ul style="list-style-type: none"> ○ 하역반에 대한 파렛트 지원 (70개) ○ 출하주대기실 시설개선 (에어콘 설치 2대) ○ 저온저장고 임차 운영으로 수입오렌지에 대한 상장경매 추진 <p>< 공익성 제고노력 ></p> <ul style="list-style-type: none"> ○ 상장수수료 인하 시행 (7% → 6.5%) ○ 김장채소 수급조절을 위한 김장시장 개장 <ul style="list-style-type: none"> - 기간 : '95.11 - 12 <p>< 정부시책에 대한 호응도 ></p> <ul style="list-style-type: none"> ○ <u>규격출하 유도 노력</u> <ul style="list-style-type: none"> - 출하독려 협의회 참석시 교육, 홍보 실시 				

- 원산지 표시제 지도 노력
 - 교육실시 및 표지판 제작 지원
- 수집상 등록제도 정착노력
 - 안내전단 홍보 및 수집상 등록 관리 실시

7. 평가결과

< 중장기발전계획 수립 및 실행 >

- 체계적인 중장기 세부추진 계획이 미흡하나 부분별 계획이 수립운영되고 있으며
- 출하주대기실내 에어컨 설치등의 노력을 감안하여
- "양"으로 평가함

< 공익성 제고노력 >

- 상장수수료 인하를 통한 출하주 부담경감노력이 있어
- "미"로 평가함

< 정부시책에 대한 호응도 >

- 규격출하유도 및 원산지표시제지도실적은 있으나
- 기타 추진실적이 부족하여
- "양"으로 평가함

1. 지표명	산지개발 노력도	2. 평가항목	<ul style="list-style-type: none"> ○ 산지개발계획 수립 및 내용 ○ 산지개발 활동실적 ○ 출하자에 대한 서비스제공 		
3. 가중치	6	4. 등급	각항목	5. 득점	5.25
6. 추진실적	<p>< 산지개발계획 수립 및 내용 ></p> <ul style="list-style-type: none"> ○ '95 품목별 산지순회 출장계획 수립 <ul style="list-style-type: none"> - 품목별, 출하지역별, 시기별 연간 추진 일정 수립 <p>< 산지개발 활동실적 ></p> <ul style="list-style-type: none"> ○ 출하독려를 위한 산지 출장 <ul style="list-style-type: none"> - 산지협의회 참석 및 작목반 중심 산지 개발 - 전담품목 경매사가 지역특산품 중심으로 개발 ○ 산지개발 활동실적 (전년 대비 물량 3.7% 감소, 금액 3.8% 증가) <ul style="list-style-type: none"> - 물량 : ('94) 91,582톤 → ('95) 88,196 - 금액 : ('94) 57,696백만원 → ('95) 59,873 <p>< 출하자에 대한 서비스제공 ></p> <ul style="list-style-type: none"> ○ 출하상담실 운영 (2개소) ○ 출하주 대기실 운영 (1개소) <ul style="list-style-type: none"> - 에어컨 설치 등 ○ 우수작목반에 대한 팩스 지원 (23대) ○ 무상순회 집하 ('95.5-7 8회 실시) <ul style="list-style-type: none"> - 출하주 요청시 차량 운영 (1대 2.5톤) ○ 출하용기 구입지원 <ul style="list-style-type: none"> - C/T박스(버섯, 500개) ○ 우수작목반에 대한 포상실시 				

7. 평가결과

< 산지개발계획 수립 및 내용 >

- 기본적인 산지개발 활동계획이 수립되어 있으나
- 효과적이고 탄력적인 산지활동계획으로는 다소 미흡하여
- "미"로 평가함

< 산지개발 활동실적 >

- 일반적인 산지협의회 참석 및 출하장려를 위한 산지출장 등의 실적은 있으나
- 전반적인 산지개발 활동실적은 다소 미흡하다고 판단되어
- "미"로 평가함

< 출하자에 대한 서비스 제공 >

- 신속한 유통정보 전파를 위한 팩스지원, 출하용기 지원 등은 있으나 기타 추진실적이 미흡하여
- "미"로 평가함

1. 지표명	공동출하 확대 노력도	2. 평가항목	○ 공동출하 지도 및 지원실적		
3. 가중치	2	4. 등급	양	5. 득점	1.63
6. 추진실적	<ul style="list-style-type: none"> ○ 출하독려시 계통출하의 유리성 홍보 ○ 우수작목반에 대한 팩스 지원 (23대) ○ 우수작목반에 대한 포상실시 				
7. 평가결과	<ul style="list-style-type: none"> ○ 우수출하 작목반에 대한 포상실시 이외에 공동출하를 위한 구체적인 추진실적이 미흡하여 ○ "양"으로 평가함 				

1. 지표명	공정거래 노력도	2. 평가항목	<ul style="list-style-type: none"> ○ 상장경매 정착 노력 ○ 정부, 개설자, 관리사무소(공사)로부터의 시정명령등의 사례 ○ 거래내용 공개 및 유통정보 제공 노력 ○ 판매원표 관리실태 		
3. 가중치	10	4. 등급	각항목	5. 득점	8.75
6. 추진실적	<p>< 상장경매 정착노력 ></p> <ul style="list-style-type: none"> ○ 자체 상장지도반 구성 운영 <ul style="list-style-type: none"> - 직원, 하역반 구성 (24시간 운영) ○ 유통질서합동단속반 운영 <ul style="list-style-type: none"> - 관리사무소 합동 <p>< 정부, 개설자, 관리사무소(공사)로부터의 시정명령등의 사례 ></p> <ul style="list-style-type: none"> ○ 사례 없음 <p>< 거래내용 공개 및 유통정보 제공 노력 ></p> <ul style="list-style-type: none"> ○ 경매현황게시판 설치 운영 (1개소) <ul style="list-style-type: none"> - 주요품목별, 등급별 경락가격 ○ 경매 일지 공개, 판매원표 송부 ○ 경락가에 대한 자동응답시세 정보 제공 <p>< 판매원표 관리실태 ></p> <ul style="list-style-type: none"> ○ 판매원표 관리 <ul style="list-style-type: none"> - 수불대장 미관리 및 판매원표별 사전 일련번호 미부여 ○ 판매원표 정정절차 <ul style="list-style-type: none"> - 하자발생시 경매사 책임정정후 실무책임자(과장)에게 보고 				

7. 평가결과

< 상장경매정착 노력 >

- 상장지도 실시 및 상장경매 실적이 비교적 양호하여
- "우"로 평가함

< 정부, 개설자, 관리사무소(공사)로부터의 시정명령등의 사례 >

- 지적사례가 없으나 타도매시장의 사례를 감안하여
- "미"로 평가함

< 거래내용 공개 및 유통정보 제공 노력 >

- 농협 온라인망을 통한 유통정보제공 실적이 있으나
- 전년도 수준의 유통정보 제공 노력이라 판단되어
- "미"로 평가함

< 판매원표 관리실태 >

- 판매원표 관리 및 정정사항에 대한 체계적인 운영이 요구된다고 판단되어
- "양"으로 평가함

1. 지표명	경매최저가격제시제 및 손실보전제 운영	2. 평가항목	<ul style="list-style-type: none"> ○ 경매최저가격제시제 운영실태 및 실적 ○ 손실보전 기금적립 및 운영실태 		
3. 가중치	4	4. 등급	각항목	5. 득점	3.26
6. 추진실적	<p>< 경매최저가격제시제 운영실태 및 실적 ></p> <ul style="list-style-type: none"> ○ 운영실태 <ul style="list-style-type: none"> - 관행적인 구두 운영사례 있음 <p>< 손실보전 기금적립 및 운영실태 ></p> <ul style="list-style-type: none"> ○ 추진실적 없음 * 손실보전 실적 <ul style="list-style-type: none"> - 연간 판매실적의 0.05%범위 내에서 지급 (농협규정) - 타법인 경락가격 감안 차액보상 - 1건, 31만원 				
7. 평가결과	<p>< 경매최저가격제시제 운영실태 및 실적 ></p> <ul style="list-style-type: none"> ○ 출하자의 인식 및 홍보부족으로 운영실태가 부진하나 ○ 관행에 따른 구두제시, 운영을 하고 있어 ○ "양"으로 평가함 <p>< 손실보전 기금적립 및 운영실태 ></p> <ul style="list-style-type: none"> ○ 내부규정에 의해 손실보전제가 운영되고 있으나 ○ 관행에 따른 시세보상을 하고 있어 ○ "양"으로 평가함 				

1. 지표명	경매효율화 노력도	2. 평가항목	<ul style="list-style-type: none"> ○ 우수출하주, 품질인증품, 대량출하품에 대한 우대조치 ○ 출하자에 대한 규격포장화 유도 		
3. 가중치	6	4. 등급	각항목	5. 득점	4.88
6. 추진실적	<p>< 우수출하주, 품질인증품, 대량출하품에 대한 우대조치 ></p> <ul style="list-style-type: none"> ○ 품질인증품에 대한 우대사항 - 우선경매실시 <p>< 출하자에 대한 규격포장화 유도 ></p> <ul style="list-style-type: none"> ○ 산지 규격포장 출하 지도 실시 				
7. 평가결과	<p>< 우수출하주, 품질인증품, 대량출하품에 대한 우대조치 ></p> <ul style="list-style-type: none"> ○ 특별한 추진실적이 없어 ○ "양"으로 평가함 <p>< 출하자에 대한 규격포장화 유도 ></p> <ul style="list-style-type: none"> ○ 규격포장출하지도 실시 이외의 기타 추진노력이 부진하여 ○ "양"으로 평가함 				

1. 지표명	경매사 확보 및 활용	2. 평가항목	○ 경매사 전문화 노력		
3. 가중치	2	4. 등급	미	5. 득점	1.75
6. 추진실적	<p>○ 부류별 구분 전담경매사 지정 운영(9명) - 과실류 4, 채소류 5</p>				
7. 평가결과	<p>○ 부류별로 구분운영되나, 소부류별 혹은 품목별로 전문화가 미진하여 ○ "미"로 평가함</p>				

1. 지표명	대금결제능력	2. 평가항목	○ 대금결제의 신속성 및 출하자의 이의 제기		
3. 가중치	3	4. 등급	우	5. 득점	2.81
6. 추진실적	<ul style="list-style-type: none"> ○ 판매대금 지급방법 <ul style="list-style-type: none"> - 당일 현금 지급 및 온라인 송금 ○ 출하자의 이의제기 사례 없음 				
7. 평가결과	<ul style="list-style-type: none"> ○ 판매대금을 경매당일 지급 및 익일송금등의 대금 결제가 이루어지고 있으며 ○ 출하자에 대한 이의제기 사례가 없어 ○ "우" 로 평가함 				

1. 지표명	중도매인 보증금 관리	2. 평가항목	○ 중도매인 보증금 관리실태		
3. 가중치	2	4. 등급	수	5. 득점	2.00
6. 추진실적	<ul style="list-style-type: none"> ○ 보증금 및 담보현황 <ul style="list-style-type: none"> - 보증금 : 질권설정 운영 ○ 보증금 및 담보설정 현황 <ul style="list-style-type: none"> - 총계 : 3,684백만원 (질권 390, 부동산 3,294) ○ 개인별 현황 <ul style="list-style-type: none"> - 최고 : 70 백만원 - 최저 : 19 백만원 - 평균 : 29 백만원 ○ 보증금 관리 <ul style="list-style-type: none"> - 질권 설정 운영 				
7. 평가결과	<ul style="list-style-type: none"> ○ 거래규모에 따라 담보에 차등을 두고 ○ 전액 담보권 설정으로 공판장 운영자금과는 구분관리되는 등 ○ 보증금관리가 양호하여 ○ "수"로 평가함 				

1. 지표명	하역업무관리	2. 평가항목	○ 하역업무 효율화 노력		
3. 가중치	3	4. 등급	양	5. 득점	2.44
6. 추진실적	<ul style="list-style-type: none"> ○ 하역장비 보유 및 지원 현황 <ul style="list-style-type: none"> - 지원현황 : 파렛트(70개), 톱밥(675천원) 등 - 보유현황 : 파렛트 300개, 손수레 2 ○ 하역관리 효율화 노력 <ul style="list-style-type: none"> - 하역노조 위임 관리 (33명) - 하역료 요율표에 의한 징수상태 점검 - 하역반에 대한 교육실시 (수시) ○ 하역료 결정 체계 <ul style="list-style-type: none"> - 입주법인과 하역노조협의 결정 				
7. 평가결과	<ul style="list-style-type: none"> ○ 합리적인 하역료 결정을 위한 협의체제가 이루어지고 있으나 ○ 기존 하역업무에 대한 효율화 추진노력이 미흡하다고 판단되어 ○ "양"으로 평가함 				

1. 지표명	시장환경 및 시설물 관리	2. 평가항목	<ul style="list-style-type: none"> ○ 관리구역내 청소상태 ○ 시설물의 임의변경 및 불법시설물의 설치 여부 ○ 차량소통 및 주차질서 확립노력 		
3. 가중치	5	4. 등급	각항목	5. 득점	4.82
6. 추진실적	<p>< 관리구역내 청소상태 ></p> <ul style="list-style-type: none"> ○ 매주 수요일 각법인(공판장)과 관리사무소 합동으로 대청소 실시 ○ 개설자 평가 : 수 <p>< 시설물의 임의변경 및 불법시설물의 설치 여부 ></p> <ul style="list-style-type: none"> ○ 시설물의 임의변경 및 불법시설물의 설치 없음 ○ 개설자 평가 : 수 <p>< 차량소통 및 주차질서 확립노력 ></p> <ul style="list-style-type: none"> ○ 차량소통 및 주차질서 합동지도반 편성운영 ○ 개설자 평가 : 우 				
7. 평가결과	<p>< 관리구역내 청소상태 ></p> <ul style="list-style-type: none"> ○ 대전시 평가를 적용하여 ○ "수"로 평가함 <p>< 시설물의 임의변경 및 불법시설물의 설치 여부 ></p> <ul style="list-style-type: none"> ○ 대전시 평가를 감안하여 ○ "우"로 평가함 <p>< 차량소통 및 주차질서 확립노력 ></p> <ul style="list-style-type: none"> ○ 대전시 평가를 적용하여 ○ "우"로 평가함 				

1. 지표명	평가관리	2. 평가항목	○ 자료제출의 적정성 및 신뢰도		
3. 가중치	2	4. 등급	양	5. 득점	1.63
6. 추진실적	<ul style="list-style-type: none"> ○ 제출자료 신뢰도 : 보통 ○ 자료제출 적절성 : 보통 ○ 평가업무 관리 : 미흡 				
7. 평가결과	<ul style="list-style-type: none"> ○ 일부분을 제외하고는 제출자료의 신뢰도는 비교적 무난하나 ○ 자료제출의 적절성 및 평가업무관리는 다소 미흡하여 ○ "양"로 평가함 				

1. 지표명	업무전산화	2. 평가항목	○ 업무전산화 여부 및 운영체계		
3. 가중치	2	4. 등급	우	5. 득점	1.88
6. 추진실적	<ul style="list-style-type: none"> ○ 업무전산화 내용 <ul style="list-style-type: none"> - 영업관리 : 출하주관리, 품목별거래실적 관리, 경매관리 등 - 재무회계관리 : 대차대조표, 손익계산서, 총계정원장 등 - 정보관리 : 품목별 경락가격 ○ 전산운영 <ul style="list-style-type: none"> - 본부 전산소와 온라인 운영 ○ 장비 현황 <ul style="list-style-type: none"> - PC 4대, 단말기 4, 프린터 등 				
7. 평가결과	<ul style="list-style-type: none"> ○ 영업관리 및 재무회계관리 업무의 전산화를 통한 업무효율화 제고노력이 비교적 양호하여 ○ "우"로 평가함 				

1. 지표명	조직구성 및 운영의 적절성	2. 평가항목	○ 조직구성의 합리성 및 운영관리 체계		
3. 가중치	4	4. 등급	우	5. 득점	3.75

6. 추진실적

○ 조직도 (3과)

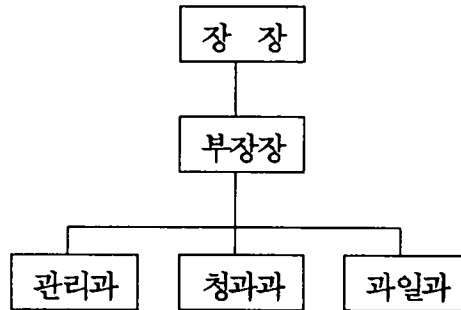

○ 인원 현황

구분	계	장 장 (1급)	부장장 (2급)	과 장	기 타
인원	30	1	1	4	24

7. 평가결과

- 분야별 전담조직 설치, 운영을 통한 업무추진의 효율성제고 및
- 중간관리층의 적정배치로 체계적인 운영을 하고 있어
- "우"로 평가함

수원원협 공판장

여 백

수원원협공판장

I. 평가결과 요약

1. 종합득점

구 분	가 중 치	득 점	총 합 평 가
계량지표	41	36.64	보 통
비계량지표	59	50.05	
계	100	86.69	

2. 평가부문별 득점현황

평 가 부 문	가 중 치	득 점
계	100	86.69
1. 종합경영관리	8	6.63
2. 산지개발 및 집하노력	21	18.05
3. 공정거래노력	35	30.20
4. 업무수행능력	25	22.26
5. 경영합리화	11	9.55

3. 총 평

【우수한 부문】

- 산지출하 독려 강화를 통한 물량유치 활성화
- 전산화를 통한 업무효율화 도모

【개선을 요하는 부문】

- 공판장 기능강화를 위한 중장기계획 수립. 운영
- 공동출하 지도 노력
- 엽.근채류 상장경매 정착 노력
- 거래내용 공개 및 유통정보 제공 노력
- 최저가격제시제 및 손실보전제 운영의 체계화
- 규격포장화 유도 등 경매효율화 노력
- 하역업무 효율화 노력
- 공판장 역할 강화를 위한 조직운영체제 정비

II. 계량지표 평가결과

지 표 명	산 식	가중치	실적	득점
계		41	(%)	36.64
1. 선도자금 운영비율	$\frac{\text{일평균 선도자금 운용액}}{\text{일평균 거래금액}} \times 100$	3	676	2.70
2. 출하장려금 지급 실적	$\frac{\text{출하장려금 지급액}}{\text{총거래 금액}} \times 100$	3	0.82	2.73
3. 거래점유율	$\frac{\text{해당 도매시장공판장 거래실적}}{\text{소속 도매시장 총거래실적}} \times 100$	5	39.96	4.14
4. 공동출하확대노력도 ○단협 및 작목반의 공동출하 비율	$\frac{\text{공동출하 거래실적}}{\text{총 거래실적}}$	2	36.15	1.59
5. 상장경매율	$\frac{\text{상장경매실적}}{\text{총 거래실적}} \times 100$	12	91.20	10.94
6. 경매효율화 노력도 ○경매장 단위면적 당 경매실적	$\frac{\text{경매량}}{\text{경매장 면적}}$	3	9.64	2.61
7. 경매사확보 및 활용 ○경매사 확보율	$\frac{\text{실제 경매사 수}}{\text{일 거래량}} \times 100$	3	7.25	2.93

지 표 명	산 식	가중치	실적	득점
8. 교육실적				
가. 유통교육 참여율	$\frac{\text{교육참석 인원}}{\text{교육대상 인원}} \times 100$	1	100	1.00
나. 자체교육실적	$\frac{\text{교육이수자수}}{\text{임직원수}} \times 100$	1	18.18	0.75
9. 대금결제능력	$\frac{\text{유동자산}}{\text{1회전 운전자금}} \times 100$	3	114.76	2.83
10. 운영자금 확보수준	$\frac{\text{운영자금}}{\text{총거래금액}} \times 100$	3	0.74	2.65
11. 비용절감노력				
가. 인건비당 부가가치생산성	$\frac{\text{부가가치}}{\text{인건비}} \times 100$	1	225.74	0.90
나. 영업수지비율	$\frac{\text{영업비용}}{\text{영업수익}} \times 100$	1	89.59	0.87

Ⅲ. 비계량지표 평가결과

지표명	평가항목	가중치	등급	득점
계		59		50.05
1. 종합경영지표	<ul style="list-style-type: none"> ○ 중장기 발전계획 수립 및 실행 ○ 공익성 제고노력 ○ 정부시책에 대한 호응도 	(8) 3 2 3	가 미 미	2.25 1.75 2.63
2. 산지개발노력도	<ul style="list-style-type: none"> ○ 산지개발계획 수립 및 내용 ○ 산지개발 활동실적 ○ 출하자에 대한 서비스 제공 	(6) 2 2 2	양 우 미	1.63 1.88 1.75
3. 공동출하 확대 노력도	<ul style="list-style-type: none"> ○ 공동출하 지도 및 지원실적 	(2)	양	1.63
4. 공정거래 노력도	<ul style="list-style-type: none"> ○ 상장경매 정착 노력 ○ 정부, 개설자, 관리사무소(공사)로부터의 시정명령 등의 사례 ○ 거래내용 공개 및 유통정보 제공 노력 ○ 판매원표 관리실태 	(10) 3 2 2 3	미 가 양 양	2.63 1.50 1.63 2.44
5. 경매최저가격제시제 및 손실보전제 운영	<ul style="list-style-type: none"> ○ 경매최저가격제시제 운영실태 및 실적 ○ 손실보전 기금적립 및 운영실태 	(4) 2 2	양 미	1.63 1.75

지 표 명	평 가 항 목	가중치	등 급	득 점
6. 경매효율화 노력도	○ 우수출하주, 품질인증품, 대량출하 품에 대한 우대조치	(6) 3	양	2.44
	○ 출하자에 대한 규격포장화 유도	3	미	2.63
7. 경매사 확보 및 활용	○ 경매사 전문화 노력	(2)	미	1.75
8. 대금결제능력	○ 대금결제의 신속성 및 출하자의 이의 제기	(3)	우	2.81
9. 중도매인 보증금 관리	○ 중도매인 보증금 관리실태	(2)	미	1.75
10. 하역업무 관리	○ 하역업무 효율화 노력	(3)	가	2.25
11. 시장 환경 및 시설물 관리	○ 관리구역내 청소상태	(5) 2	미	1.75
	○ 시설물의 임의 변경 및 불법 시설물의 설치 여부	2	우	1.88
	○ 차량소통 및 주차질서 확립노력	1	양	0.81
12. 평가관리	○ 자료제출의 적정성 및 신뢰도	(2)	미	1.75
13. 업무전산화	○ 업무전산화 여부 및 운영체계	(2)	우	1.88
14. 조직구성 및 운영의 적절성	○ 조직구성의 합리성 및 운영관리체계	(4)	양	3.25

IV. 평가지표별 평가결과

< 계량지표 >

1. 지표명	선도자금 운영비율	2. 평가기준	$\frac{\text{일평균 선도자금 운용액}}{\text{일평균 거래금액}} \times 100$		
3. 가중치	3	4. 평점	89.86	5. 득점	2.70
6. 추진실적	<p> $\left[\begin{array}{l} \circ \text{ 일평균 선도자금 운용액 : 419 백만원} \\ \circ \text{ 일평균 거래금액 : 62 백만원} \end{array} \right] \Rightarrow \circ \text{ 선도자금 운영비율}$ $= \frac{419 \text{ 백만원}}{62 \text{ 백만원}} \times 100 = 676\%$ </p>				

1. 지표명	출하장려금 지급 실적	2. 평가기준	$\frac{\text{출하장려금 지급액}}{\text{총거래금액}} \times 100$		
3. 가중치	3	4. 평점	90.91	5. 득점	2.73
6. 추진실적	<p> $\left[\begin{array}{l} \circ \text{ 출하장려금 지급액 : 187 백만원} \\ \circ \text{ 총거래금액 : 22,675 백만원} \end{array} \right] \Rightarrow \circ \text{ 출하장려금 지급율}$ $= \frac{187 \text{ 백만원}}{22,675 \text{ 백만원}} \times 100 = 0.82\%$ </p>				

1. 지표명	거래점유율	2. 평가기준	$\frac{\text{해당 도매시장공판장 거래실적}}{\text{소속 도매시장 총거래실적}} \times 100$		
3. 가중치	5	4. 평점	82.78	5. 득점	4.14
6. 추진실적					
<div style="display: flex; justify-content: space-between;"> <div style="width: 45%;"> <ul style="list-style-type: none"> ○ 해당 도매시장공판장 거래실적 <ul style="list-style-type: none"> - 물량 : 25,191 M/T - 금액 : 22,675 백만원 ○ 소속 도매시장 총거래실적 <ul style="list-style-type: none"> - 물량 : 100,255 M/T - 금액 : 83,108 백만원 </div> <div style="width: 45%; text-align: right;"> <p>⇒ ○ 비율</p> <ul style="list-style-type: none"> 물량 : $\frac{25,191 \text{ M/T}}{100,255 \text{ M/T}} \times 100 = 25.13\%$ 금액 : $\frac{22,675 \text{ 백만원}}{83,108 \text{ 백만원}} \times 100 = 27.28\%$ </div> </div> <p style="text-align: right;">(점유율): $(25.13\% \times 0.3) + (27.28\% \times 0.7) = 26.64\%$ (조정): $26.64\% \times 3/2 = 39.96\%$</p>					

1. 지표명	공동출하 확대 노력도	2. 평가기준	$\frac{\text{단협 및 작목반의 공동출하비율}}{\text{공동출하거래실적}} \times 100$		
3. 가중치	2	4. 평점	79.42	5. 득점	1.59
6. 추진실적					
<div style="display: flex; justify-content: space-between;"> <div style="width: 45%;"> <ul style="list-style-type: none"> ○ 총거래실적 <ul style="list-style-type: none"> - 물량 : 25,191 톤 - 금액 : 22,675 백만원 ○ 공동출하 거래실적 <ul style="list-style-type: none"> - 물량 : 9,401 톤 - 금액 : 8,084백만원 </div> <div style="width: 45%; text-align: right;"> <p>⇒ ○ 비율</p> <ul style="list-style-type: none"> 물량 : $\frac{9,401 \text{ M/T}}{25,191 \text{ M/T}} \times 100 = 37.32\%$ 금액 : $\frac{8,084 \text{ 백만원}}{22,675 \text{ 백만원}} \times 100 = 35.65\%$ </div> </div> <p style="text-align: right;">(공동출하비율) : $(37.32\% \times 0.3) + (35.65\% \times 0.7) = 36.15\%$</p>					

1. 지표명	상장경매율	2. 평가기준	$\frac{\text{상장경매실적}}{\text{총 거래실적}} \times 100$		
3. 가중치	12	4. 평점	91.20	5. 득점	10.94
6. 추진실적	<div style="display: flex; align-items: center;"> <div style="border-left: 1px solid black; border-right: 1px solid black; padding: 5px; margin-right: 10px;"> <ul style="list-style-type: none"> ○ 총 거래실적 - 물량 : 25,191 M/T - 금액 : 22,675 백만원 ○ 상장경매실적 - 물량 : 22,974 M/T - 금액 : 20,680 백만원 </div> <div style="margin-right: 10px;">⇒ 비율</div> <div style="border-left: 1px solid black; padding: 5px;"> <ul style="list-style-type: none"> 물량 : $\frac{22,974 \text{ M/T}}{25,191 \text{ M/T}} \times 100 = 91.20\%$ 금액 : $\frac{20,680 \text{ 백만원}}{22,675 \text{ 백만원}} \times 100 = 91.20\%$ </div> </div> <p style="text-align: center;">(경매율) : $(91.20\% \times 0.3) + (91.20\% \times 0.7) = 91.20\%$</p>				

1. 지표명	경매효율화 노력도	2. 평가기준	경매장 단위면적 당 경매실적 $= \frac{\text{경매량}}{\text{경매장 면적}}$		
3. 가중치	3	4. 평점	86.99	5. 득점	2.61
6. 추진실적	<div style="display: flex; align-items: center;"> <div style="border-left: 1px solid black; border-right: 1px solid black; padding: 5px; margin-right: 10px;"> <ul style="list-style-type: none"> ○ 경매물량 : 22,974 톤 ○ 경매금액 : 20,680 백만원 ○ 경매장면적 : 2,217 m² </div> <div style="margin-right: 10px;">⇒ ○ 실적</div> <div style="padding: 5px;"> $\left[\left(\frac{22,974 \text{ 톤}}{2,217 \text{ m}^2} \right) \times 0.3 \right] + \left[\left(\frac{20,680 \text{ 백만원}}{2,217 \text{ m}^2} \right) \times 0.7 \right]$ <p style="text-align: center;">= 9.64</p> </div> </div>				

1. 지표명	경매사 확보 및 활용	2. 평가기준	경매사 확보율 = $\frac{\text{실제경매사수}}{\text{일 거래량}} \times 100$		
3. 가중치	3	4. 평점	97.57	5. 득점	2.93
6. 추진실적	<div style="border: 1px solid black; padding: 10px; margin: 10px 0;"> $\left[\begin{array}{l} \circ \text{ 실제경매사수 : 5 명} \\ \circ \text{ 일 거래량 : 69 M/T} \end{array} \right] \Rightarrow \circ \text{ 확보율} = \frac{5 \text{ 명}}{69 \text{ M/T}} \times 100 = 7.25\%$ </div>				

1. 지표명	교육실적	2. 평가기준	유통교육참여율 = $\frac{\text{교육참석인원}}{\text{교육대상인원}} \times 100$		
3. 가중치	1	4. 평점	100	5. 득점	1.00
6. 추진실적	<div style="border: 1px solid black; padding: 10px; margin: 10px 0;"> $\left[\begin{array}{l} \circ \text{ 교육참석인원 : 4 명} \\ \circ \text{ 교육대상인원 : 4 명} \end{array} \right] \Rightarrow \circ \text{ 참여율} = \frac{4 \text{ 명}}{4 \text{ 명}} \times 100 = 100\%$ </div>				

1. 지표명	교육실적	2. 평가기준	자체교육실적 $= \frac{\text{교육이수자수}}{\text{임직원수}} \times 100$		
3. 가중치	1	4. 평점	75	5. 득점	0.75
6. 추진실적	<p>○ 자체교육실적 = $\frac{2 \text{명}}{11 \text{명}} \times 100 = 18.18\%$</p>				

1. 지표명	대금결제능력	2. 평가기준	$\frac{\text{유동자산}}{\text{1회전 운전자금}} \times 100$		
3. 가중치	3	4. 평점	94.24	5. 득점	2.83
6. 추진실적	<p> $\left[\begin{array}{l} \text{○ 유동자산 : 2,169 백만원} \\ \text{○ 1회전 운전자금 : 1,890 백만원} \end{array} \right] \Rightarrow \text{○ 확보율} = \frac{2,169 \text{백만원}}{1,890 \text{백만원}} \times 100 = 114.76\%$ </p>				

1. 지표명	운영자금 확보수준	2. 평가기준	$\frac{\text{운영자금}}{\text{총거래금액}} \times 100$		
3. 가중치	3	4. 평점	88.31	5. 득점	2.65
6. 추진실적	<p>○ 운영자금 : 167 백만원</p> <p>○ 총거래금액 : 22,675백만원</p> <p>⇒○ 비율 = $\frac{167 \text{ 백만원}}{22,675 \text{ 백만원}} \times 100 = 0.74\%$</p>				

1. 지표명	비용절감노력	2. 평가기준	인건비 당 부가가치 생산성 $= \frac{\text{부가가치}}{\text{인건비}} \times 100$		
3. 가중치	1	4. 평점	89.56	5. 득점	0.90
6. 추진실적	<p>○ 부가가치 : 763,000천원</p> <p>- 법인세차감전순이익 : 118,000 - 임차료 : 123,000</p> <p>- 인건비 : 338,000 - 조세공과 : 5,000</p> <p>- 금융비용 : 134,000 - 감가상각비 : 45,000</p> <p>○ 인건비 : 338,000천원</p> <p>⇒ $\frac{\text{부가가치 } 763,000\text{천원}}{\text{인건비 } 338,000\text{천원}} \times 100 = 225.74\%$</p>				

1. 지표명	비용절감노력	2. 평가기준	영업수지비율 $= \frac{\text{영업비용}}{\text{영업수익}} \times 100$		
3. 가중치	1	4. 평점	87.27	5. 득점	0.87
6. 추진실적	<div style="display: flex; align-items: center; justify-content: center;"> <div style="display: flex; flex-direction: column; gap: 10px; margin-right: 20px;"> <ul style="list-style-type: none"> ○ 영업비용 : 1,283 백만원 ○ 영업수익 : 1,432 백만원 </div> <div style="font-size: 2em; margin-right: 10px;">}</div> <div> $\Rightarrow \text{비율} = \frac{1,283 \text{ 백만원}}{1,432 \text{ 백만원}} \times 100 = 89.59\%$ </div> </div>				

< 비계량지표 >

1. 지표명	종합경영지표	2. 평가항목	<ul style="list-style-type: none"> ○ 중장기발전계획 수립 및 실행 ○ 공익성 제고노력 ○ 정부시책에 대한 호응도 		
3. 가중치	8	4. 등급	각항목	5. 득점	6.63
6. 추진실적	<p>< 중장기발전계획 수립 및 실행 ></p> <ul style="list-style-type: none"> ○ 공판장 발전을 위한 계획 미수립 <p>< 공익성 제고노력 ></p> <ul style="list-style-type: none"> ○ 조합원 자녀 장학금 지원 <ul style="list-style-type: none"> - 대상 : 19명 (3,800천원) <p>< 정부시책에 대한 호응도 ></p> <ul style="list-style-type: none"> ○ 수입농산물 원산지표시제 지도 <ul style="list-style-type: none"> - 원산지 품명 기재 지도 - 풋말 제작 배부 (20개) ○ 규격포장화 유도 <ul style="list-style-type: none"> - 순회지도 교육 현수막 설치 - 포장재 지원사업실시 - 조합소식지를 통한 표준출하규격 지도 				
7. 평가결과	<p>< 중장기발전계획 수립 및 실행 ></p> <ul style="list-style-type: none"> ○ 추진실적이 없어 ○ "가"로 평가함 <p>< 공익성 제고노력 ></p> <ul style="list-style-type: none"> ○ 조합원에 대한 이익환원사업실적이 있어 ○ "미"로 평가함 <p>< 정부시책에 대한 호응도 ></p> <ul style="list-style-type: none"> ○ 원산지표시 및 규격포장화 유도 노력이 일부 있으나 ○ 적극적인 추진노력이 부족하여 ○ "미"로 평가함 				

1. 지표명	산지개발 노력도	2. 평가항목	<ul style="list-style-type: none"> ○ 산지개발계획 수립 및 내용 ○ 산지개발 활동실적 ○ 출하자에 대한 서비스제공 		
3. 가중치	6	4. 등급	각항목	5. 득점	5.26
6. 추진실적	<p>< 산지개발계획 수립 및 내용 ></p> <ul style="list-style-type: none"> ○ 산지개발계획 수립 <ul style="list-style-type: none"> - 주산지별, 출장자별 산지출장계획 - 경매사별 출하자 관리부 활용 ○ 분기별 산지선도금 지원계획 수립운영 <p>< 산지개발 활동실적 ></p> <ul style="list-style-type: none"> ○ 출하독려 및 협의를 위한 출장 다수 실시 ○ 계통농협과 자매결연 추진 : 3개소 ○ 산지연락소 운영 : 2개소 ○ 규격출하 및 선별교육 실시 <ul style="list-style-type: none"> - 외래강사 초빙교육 : 4회 - 자체강사 순회교육 : 12회 ○ 산지활동으로 인한 성과 <ul style="list-style-type: none"> - 전년대비 물량 22%, 금액 9 % 각각 증가 . 물량 : ('94) 20,658톤 → ('95) 25,191 . 금액 : ('94) 20,887백만원 → ('95) 22,675 <p>< 출하자에 대한 서비스제공 ></p> <ul style="list-style-type: none"> ○ 출하상담실 운영 (1개소) ○ 순회수집시 운송차량 운영(2대) <ul style="list-style-type: none"> - 운송비는 시중가의 50% ○ 딸기 박스용 스티커 제작배부(50,000매) 				

- 농업관련 전문지 지원
 - 대상 : 조합원 및 우수출하주
 - 지원현황 : 4회, 4,000부
- 우수작목반에 팩스 9대 지원
- 우수작목반 및 우수조합원 표창 실시
 - 작목반 9개소, 우수조합원 3명

7. 평가결과

< 산지개발계획 수립 및 내용 >

- 주산지별의 기본적인 산지활동 계획수립에 그치고 있으며
- 체계적인 산지개발계획 수립.운영이 요구된다고 판단되어
- "양"으로 평가함

< 산지개발 활동실적 >

- 출하유치를 위한 산지출장 및 산지연락소 운영,
- 전년동기 대비 큰 폭의 물량신장세를 거두는 등
- 산지개발 활동실적이 비교적 양호하여
- "우"로 평가함

< 출하자에 대한 서비스 제공 >

- 신속한 유통정보 전파를 위한 팩스 지원,
- 자체 수집차량 운영으로 운송비 부담경감 이외 기타 추진실적이 미흡하여
- "미"로 평가함

1. 지표명	공동출하 확대 노력도	2. 평가항목	○ 공동출하 지도 및 지원실적		
3. 가중치	2	4. 등급	양	5. 득점	1.63
6. 추진실적	<ul style="list-style-type: none"> ○ 산지농협 및 작목반 수시 출장 홍보 ○ 우수 계통농협에 산지선도금 상향 지급 ○ 계통농협과 자매결연 추진 (3개소) ○ 규격출하 및 선별교육 실시 <ul style="list-style-type: none"> - 외래강사 초빙교육 (4회) - 자체강사 순회교육 (12회) ○ 조합 소식지를 통한 출하 홍보 ○ 우수작목반 팩스 지원 (9대) 				
7. 평가결과	<ul style="list-style-type: none"> ○ 작목반 팩스지원, 작목반 교육실시를 통한 출하유도 이외에 공동출하를 위한 구체적인 추진실적이 미흡하여 ○ “양”으로 평가함 				

1. 지표명	공정거래 노력도	2. 평가항목	<ul style="list-style-type: none"> ○ 상장경매 정착 노력 ○ 정부, 개설자, 관리사무소(공사)로부터의 시정명령등의 사례 ○ 거래내용 공개 및 유통정보 제공 노력 ○ 판매원표 관리실태 		
3. 가중치	10	4. 등급	각항목	5. 득점	8.20
6. 추진실적	<p>< 상장경매 정착 노력 ></p> <ul style="list-style-type: none"> ○ 자체 상장지도반 구성운영 (2명) <ul style="list-style-type: none"> - 개인위탁행위, 거래질서 문란행위단속 등 ○ 중도매인 경매참여 촉구 제도 (3회 11명) <ul style="list-style-type: none"> - 대상 : 판매실적 및 경매실적 부진자 <p>< 정부, 개설자, 관리사무소(공사)로부터의 시정명령등의 사례 ></p> <ul style="list-style-type: none"> ○ 중도매인 타지역 물품반입 판매로 인한 관리소홀 (2회) ○ 경락가격 게시판 관리소홀로 인한 시정명령 (1회) ○ 불공정경매 주관 경매사 징계처분 (1회) <p>< 거래내용 공개 및 유통정보 제공 노력 ></p> <ul style="list-style-type: none"> ○ 경매현황 게시판 운영 (1개소) <ul style="list-style-type: none"> - 주요 품목별, 등급별 경락가격 기재 ○ 농협 도지회를 통한 ARS 가격 정보 제공 <ul style="list-style-type: none"> - 시세 정보 입력 ○ 정산서 및 경락가격 통보 (팩스 및 전화) <p>< 판매원표 관리실태 ></p> <ul style="list-style-type: none"> ○ 판매원표 관리 <ul style="list-style-type: none"> - 판매원표 1부 작성 - 일련번호 미부여 				

○ 판매원표 정정 실태

- 하자 발생시 출하자과 협의후 정정
- 유찰시 원표 재작성
- 담당경매사가 정정, 장장 결재
- 정정사항에 대한 관리사무소 사후 승인

7. 평가결과

< 상장경매 정착노력 >

- 자체 상장지도반 운영 및 중도매인 경매질서확립 제도 등 상장경매 정착을 위한 노력은 인정되나
- 채소류 상장경매에 대한 근본적인 개선대책이 요구된다고 판단되어
- "미"로 평가함

< 정부, 개설자, 관리사무소(공사)로부터의 시정명령등의 사례 >

- 거래질서 확립과 관련한 시정명령 사례가 다수 있어
- "가"로 평가함

< 거래내용 공개 및 유통정보 제공 노력 >

- 자동응답기를 통한 시세정보제공 등의 노력이 있었으나
- 경매현황판 관리소홀에 대한 지적사례가 있어
- "양"으로 평가함

< 판매원표 관리실태 >

- 판매원표 정정사항에 대한 사후보고는 이루어지고 있으나
- 체계적인 판매원표 관리가 요구된다고 판단되어
- "양"으로 평가함

1. 지표명	경매최저가격제시 제 및 손실보전제 운영	2. 평가항목	○ 경매최저가격제시제 운영실태 및 실적 ○ 손실보전 기금적립 및 운영실태		
3. 가중치	4	4. 등급	각항목	5. 득점	3.38
6. 추진실적	<p>< 경매최저가격제시제 운영실태 및 실적 ></p> <ul style="list-style-type: none"> ○ 출하자가 송장에 표시 또는 구두로 최저가격제시제 일부 시행 <p>< 손실보전 기금적립 및 운영실태 ></p> <ul style="list-style-type: none"> ○ '95 결산시 손실보전기금 적립 : 5,000천원 * 판매손실보전 지급실적은 없음 				
7. 평가결과	<p>< 경매최저가격제시제 운영실태 및 실적 ></p> <ul style="list-style-type: none"> ○ 출하자의 인식 및 홍보 부족으로 운영실태가 부진하나 ○ 관행에 따른 구두제시, 운영을 하고 있어 ○ "양"으로 평가함 <p>< 손실보전 기금적립 및 운영실태 ></p> <ul style="list-style-type: none"> ○ '95 결산시 일정액을 손실보전자금으로 확보하였으나 ○ 그동안 손실보전에 대한 관행적 운영을 감안하여 ○ "미"로 평가함 				

1. 지표명	경매효율화 노력도	2. 평가항목	<ul style="list-style-type: none"> ○ 우수출하주, 품질인증품, 대량출하품에 대한 우대조치 ○ 출하자에 대한 규격포장화 유도 		
3. 가중치	6	4. 등급	각항목	5. 득점	5.07
6. 추진실적	<p>< 우수출하주, 품질인증품, 대량출하품에 대한 우대조치 ></p> <ul style="list-style-type: none"> ○ 품질인증품에 대한 우대사항 <ul style="list-style-type: none"> - 우선경매 실시 - 출하장려금 우대 (2%) - 품질인증품 출하실적 거의 없음 <p>< 출하자에 대한 규격포장화 유도 ></p> <ul style="list-style-type: none"> ○ 산지 출장시 병행지도 ○ 규격출하 포장재 지원(복숭아, 사과, 배 등) ○ 규격포장 유도를 위한 경매장내 현수막 설치 				
7. 평가결과	<p>< 우수출하주, 품질인증품, 대량출하품에 대한 우대조치 ></p> <ul style="list-style-type: none"> ○ 특별한 추진실적이 없어 ○ "양"으로 평가함 <p>< 출하자에 대한 규격포장화 유도 ></p> <ul style="list-style-type: none"> ○ 자체 규격포장재 지원 이외의 추진노력이 미흡하여 ○ "미"로 평가함 				

1. 지표명	경매사 확보 및 활용	2. 평가항목	○ 경매사 전문화 노력		
3. 가중치	2	4. 등급	미	5. 득점	1.75
6. 추진실적	<p>○ 부류별 구분운영 - 과일 : 2명, 채소 : 3명</p>				
7. 평가결과	<p>○ 부류별로 구분 운용되나, 소부류별 혹은 품목별로 전문화가 미진하여 ○ "미"로 평가함</p>				

1. 지표명	대금결제능력	2. 평가항목	○ 대금결제의 신속성 및 출하자의 이의 제기		
3. 가중치	3	4. 등급	우	5. 득점	2.81
6. 추진실적	<p>○ 대금결제운영실태</p> <ul style="list-style-type: none"> - 경매당일 : 75% - 경매익일 : 20% - 후일(3일이내) 지급 : 5%미만 <p>○ 출하자의 이의제기 사례 없음</p>				
7. 평가결과	<p>○ 판매대금은 경매당일 지급 및 익일송금 등 대금결제가 원활히 이루어지고 있으며</p> <p>○ 출하자의 이의제기 사례가 없어</p> <p>○ "우"로 평가함</p>				

1. 지표명	중도매인 보증금 관리	2. 평가항목	○ 중도매인 보증금 관리실태		
3. 가중치	2	4. 등급	미	5. 득점	1.75
6. 추진실적	<ul style="list-style-type: none"> ○ 보증금 및 담보현황 <ul style="list-style-type: none"> - 보증금 : 500만원 이상 - 담 보 : 현금, 부동산, 지급보증 ○ 보증금 및 담보설정 현황 <ul style="list-style-type: none"> - 총 계 : 818백만원 (질권 415, 부동산 373, 지급보증 30) ○ 개인별 현황 <ul style="list-style-type: none"> - 최 고 : 80백만원 - 최 저 : 5백만원 - 평 균 : 20백만원 ○ 보증금 관리 <ul style="list-style-type: none"> - 공판장 운영자금과 혼용 사용 				
7. 평가결과	<ul style="list-style-type: none"> ○ 거래규모에 따라 보증금의 차등을 두는 것은 합리적이거나 ○ 법인운영자금과 혼합관리하는 것은 부적절하여 ○ "미"로 평가함 				

1. 지표명	하역업무관리	2. 평가항목	○ 하역업무 효율화 노력		
3. 가중치	3	4. 등급	가	5. 득점	2.25
6. 추진실적	<ul style="list-style-type: none"> ○ 하역관리 <ul style="list-style-type: none"> - 항운노조 위임관리 - 하역반원 (17명) ○ 하역료 결정 <ul style="list-style-type: none"> - 가락동 협정요금 준용하여 하역반과 공판장 협의 결정 ○ 하역반 장비보유 및 지원현황 <ul style="list-style-type: none"> - 사무실 운영비 및 피복 지원 - 보온덮개, 비닐, 수박받침대 등 				
7. 평가결과	<ul style="list-style-type: none"> ○ 하역반과 협의하여 하역료를 결정하고 있으나 기타 추진노력이 없어 ○ "가"로 평가함 				

1. 지표명	시장환경 및 시설물 관리	2. 평가항목	<ul style="list-style-type: none"> ○ 관리구역내 청소상태 ○ 시설물의 임의변경 및 불법시설물의 설치 여부 ○ 차량소통 및 주차질서 확립노력 		
3. 가중치	5	4. 등급	각항목	5. 득점	4.44
6. 추진실적	<p>< 관리구역내 청소상태 ></p> <ul style="list-style-type: none"> ○ 청소 용역관리 <ul style="list-style-type: none"> - 청소장비 : 폐키로다 1대, 덤프트럭 1대(용역업체 장비) ○ 개설자 평가 : 미 <p>< 시설물의 임의변경 및 불법시설물의 설치 여부 ></p> <ul style="list-style-type: none"> ○ 임의변경 사례 및 불법시설물 설치사례 없음 ○ 개설자 평가 : 우 <p>< 차량소통 및 주차질서 확립노력 ></p> <ul style="list-style-type: none"> ○ 반출시간대 질서계도요원 1명 배치 ○ 임직원 소유차량 지정 주차장 활용 저조 ○ 개설자 평가 : 양 				
7. 평가결과	<p>< 관리구역내 청소상태 ></p> <ul style="list-style-type: none"> ○ 수원시 평가를 적용하여 ○ "미"로 평가함 <p>< 시설물의 임의변경 및 불법시설물의 설치 여부 ></p> <ul style="list-style-type: none"> ○ 수원시 평가를 적용하여 ○ "우"로 평가함 <p>< 차량소통 및 주차질서 확립노력 ></p> <ul style="list-style-type: none"> ○ 수원시 평가를 적용하여 ○ "양"로 평가함 				

1. 지표명	평가관리	2. 평가항목	○ 자료제출의 적정성 및 신뢰도		
3. 가중치	2	4. 등급	미	5. 득점	1.75
6. 추진실적	<ul style="list-style-type: none"> ○ 제출자료 신뢰도 : 보통 ○ 자료제출 적절성 : 양호 ○ 평가업무 관리 : 미흡 				
7. 평가결과	<ul style="list-style-type: none"> ○ 일부분을 제외하고는 제출자료의 신뢰도가 비교적 양호하고, 자료제출도 비교적 원활하게 수행되었으나 ○ 평가업무관리가 미흡하여 ○ "미"로 평가함 				

1. 지표명	업무전산화	2. 평가항목	○ 업무전산화 여부 및 운영체제		
3. 가중치	2	4. 등급	우	5. 득점	1.88
6. 추진실적	<ul style="list-style-type: none"> ○ 업무전산화 : 판매정산관리 및 회계관리업무 전산화 정착 <ul style="list-style-type: none"> - 판매정산관리 : 출하주관리, 거래실적관리, 중도매인 미수금관리 등 - 회계관리 : 매월실적보고서, 기중평균잔액장, 손익내역표 등 ○ 전산관리 : 판매업무는 자체관리, 회계업무는 본소에서 운영 ○ 전산장비 현황 <ul style="list-style-type: none"> - 주컴퓨터 2대, 모니터 2대, 프린터 2대 				
7. 평가결과	<ul style="list-style-type: none"> ○ 영업관리 및 재무회계관리업무의 전산화를 통한 업무효율화 제고 노력이 비교적 양호하여 ○ "우"로 평가함 				

1. 지표명	조직구성 및 운영의 적절성	2. 평가항목	○ 조직구성의 합리성 및 운영관리 체계																
3. 가중치	4	4. 등급	양	5. 득점	3.25														
6. 추진실적	<p>○ 조직도</p> <div style="text-align: center;"> <pre> graph TD A[조합장] --- B[장 장] B --- C[판매과] </pre> </div> <p>○인원현황</p> <table border="1" style="margin-left: auto; margin-right: auto;"> <thead> <tr> <th>구 분</th> <th>계</th> <th>조합장</th> <th>장 장</th> <th>차 장</th> <th>과 장</th> <th>기 타</th> </tr> </thead> <tbody> <tr> <td>인 원</td> <td>11</td> <td>1</td> <td>1</td> <td>-</td> <td>1</td> <td>8</td> </tr> </tbody> </table> <p>- 공판장 인원임</p>					구 분	계	조합장	장 장	차 장	과 장	기 타	인 원	11	1	1	-	1	8
구 분	계	조합장	장 장	차 장	과 장	기 타													
인 원	11	1	1	-	1	8													
7. 평가결과	<p>○ 업무추진의 효율성제고를 위한 분야별 전담체제가 미흡하고</p> <p>○ 공판장 기능 강화를 위한 조직개선이 필요하다고 판단되어</p> <p>○ "양"으로 평가함</p>																		

여 백

충북사과원협 청주공판장

여 백

충북인협칭주공판장

I. 평가결과 요약

1. 종합득점

구 분	가 중 치	득 점	종 합 평 가
계량지표	41	35.42	보 통
비계량지표	59	51.97	
계	100	87.39	

2. 평가부문별 득점현황

평 가 부 문	가 중 치	득 점
계	100	87.39
1. 종합경영관리	8	6.69
2. 산지개발 및 집하노력	21	17.68
3. 공정거래노력	35	30.90
4. 업무수행능력	25	22.40
5. 경영합리화	11	9.72

3. 총 평

【우수한 부문】

- 사과 규격출하 유도 등 규격포장 유도를 위한 노력
- 상장경매 정착을 위한 지원 노력
- 시장환경 및 시설물관리
- 전산화를 통한 업무효율화 도모
- 비용절감을 통한 경영합리화 도모

【개선을 요하는 부문】

- '공판장 기능강화를 위한 중장기발전계획 수립 운영
- 공동출하 유도를 위한 지도 노력
- 엽.근채류 상장경매 정착 유도
- 최저가격제시제 운영의 체계화
- 하역업무 효율화 노력
- 공판장 기능강화를 위한 조직 개선

II. 계량지표 평가결과

지 표 명	산 식	가중치	실적	득점
계		41	(%)	35.42
1. 선도자금 운영비율	$\frac{\text{일평균 선도자금 운용액}}{\text{일평균 거래금액}} \times 100$	3	154	2.48
2. 출하장려금 지급 실적	$\frac{\text{출하장려금 지급액}}{\text{총거래 금액}} \times 100$	3	0.45	2.53
3. 거래점유율	$\frac{\text{해당 도매시장공판장 거래실적}}{\text{소속 도매시장 총거래실적}} \times 100$	5	42.21	4.20
4. 공동출하확대노력도 ○단협 및 작목반의 공동출하 비율	$\frac{\text{공동출하 거래실적}}{\text{총 거래실적}}$	2	36.22	1.59
5. 상장경매율	$\frac{\text{상장경매실적}}{\text{총 거래실적}} \times 100$	12	87.30	10.48
6. 경매효율화 노력도 ○경매장 단위면적 당 경매실적	$\frac{\text{경매량}}{\text{경매장 면적}}$	3	10.79	2.66
7. 경매사확보 및 활용 ○경매사 확보율	$\frac{\text{실제 경매사 수}}{\text{일 거래량}} \times 100$	3	4.62	2.69

지 표 명	산 식	가중치	실적	득점
8. 교육실적				
가. 유통교육 참여율	$\frac{\text{교육참석 인원}}{\text{교육대상 인원}} \times 100$	1	100	1.00
나. 자체교육실적	$\frac{\text{교육이수자수}}{\text{임직원수}} \times 100$	1	16.67	0.75
9. 대금결제능력	$\frac{\text{유동자산}}{\text{1회전 운전자금}} \times 100$	3	50.75	2.45
10. 운영자금 확보수준	$\frac{\text{운영자금}}{\text{총거래금액}} \times 100$	3	1.72	2.68
11. 비용절감노력				
가. 인건비당 부가가치생산성	$\frac{\text{부가가치}}{\text{인건비}} \times 100$	1	318.63	0.99
나. 영업수지비율	$\frac{\text{영업비용}}{\text{영업수익}} \times 100$	1	81.20	0.92

Ⅲ. 비계량지표 평가결과

지표명	평가항목	가중치	등급	득점
계		59		51.97
1. 종합경영지표	<ul style="list-style-type: none"> ○ 중장기 발전계획 수립 및 실행 ○ 공익성 제고노력 ○ 정부시책에 대한 호응도 	(8) 3 2 3	가 양 우	2.25 1.63 2.81
2. 산지개발노력도	<ul style="list-style-type: none"> ○ 산지개발계획 수립 및 내용 ○ 산지개발 활동실적 ○ 출하자에 대한 서비스 제공 	(6) 2 2 2	미 미 미	1.75 1.75 1.75
3. 공동출하 확대 노력도	<ul style="list-style-type: none"> ○ 공동출하 지도 및 지원실적 	(2)	양	1.63
4. 공정거래 노력도	<ul style="list-style-type: none"> ○ 상장경매 정착 노력 ○ 정부, 개설자, 관리사무소(공사)로부터의 시정명령 등의 사례 ○ 거래내용 공개 및 유통정보 제공 노력 ○ 판매원표 관리실태 	(10) 3 2 2 3	미 미 미 양	2.63 1.75 1.75 2.44
5. 경매최저가격제시제 및 손실보전제 운영	<ul style="list-style-type: none"> ○ 경매최저가격제시제 운영실태 및 실적 ○ 손실보전 기금적립 및 운영실태 	(4) 2 2	미 수	1.75 2.00

지 표 명	평 가 항 목	가중치	등 급	득 점
6. 경매효율화 노력도	○ 우수출하주, 품질인증품, 대량출하품에 대한 우대조치	(6) 3	미	2.63
	○ 출하자에 대한 규격포장화 유도	3	우	2.81
7. 경매사 확보 및 활용	○ 경매사 전문화 노력	(2)	미	1.75
8. 대금결제능력	○ 대금결제의 신속성 및 출하자의 이익 제기	(3)	우	2.81
9. 중도매인 보증금 관리	○ 중도매인 보증금 관리실태	(2)	미	1.75
10. 하역업무 관리	○ 하역업무 효율화 노력	(3)	양	2.44
11. 시장 환경 및 시설물 관리	○ 관리구역내 청소상태	(5) 2	수	2.00
	○ 시설물의 입의 변경 및 불법 시설물의 설치 여부	2	우	1.88
	○ 차량소통 및 주차질서 확립노력	1	수	1.00
12. 평가관리	○ 자료제출의 적정성 및 신뢰도	(2)	우	1.88
13. 업무전산화	○ 업무전산화 여부 및 운영체계	(2)	우	1.88
14. 조직구성 및 운영의 적절성	○ 조직구성의 합리성 및 운영관리체계	(4)	양	3.25

IV. 평가지표별 평가결과

< 계량지표 >

1. 지표명	선도자금 운영비율	2. 평가기준	$\frac{\text{일평균 선도자금 운용액}}{\text{일평균 거래금액}} \times 100$		
3. 가중치	3	4. 평점	82.58	5. 득점	2.48
6. 추진실적	<p> $\left[\begin{array}{l} \circ \text{ 일평균 선도자금 운용액 : 105 백만원} \\ \circ \text{ 일평균 거래금액 : 68 백만원} \end{array} \right] \Rightarrow \circ \text{ 선도자금 운영비율}$ $= \frac{105 \text{ 백만원}}{68 \text{ 백만원}} \times 100 = 154\%$ </p>				

1. 지표명	출하장려금 지급 실적	2. 평가기준	$\frac{\text{출하장려금 지급액}}{\text{총거래금액}} \times 100$		
3. 가중치	3	4. 평점	84.27	5. 득점	2.53
6. 추진실적	<p> $\left[\begin{array}{l} \circ \text{ 출하장려금 지급액 : 110 백만원} \\ \circ \text{ 총거래금액 : 24,682 백만원} \end{array} \right] \Rightarrow \circ \text{ 출하장려금 지급율}$ $= \frac{110 \text{ 백만원}}{24,682 \text{ 백만원}} \times 100 = 0.45\%$ </p>				

1. 지표명	거래점유율	2. 평가기준	$\frac{\text{해당 도매시장공판장 거래실적}}{\text{소속 도매시장 총거래실적}} \times 100$		
3. 가중치	5	4. 평점	84.06	5. 득점	4.20
6. 추진실적	<div style="display: flex; justify-content: space-between;"> <div style="width: 45%;"> <ul style="list-style-type: none"> ○ 해당 도매시장공판장 거래실적 <ul style="list-style-type: none"> - 물량 : 47,545 M/T - 금액 : 24,682 백만원 ○ 소속 도매시장 총거래실적 <ul style="list-style-type: none"> - 물량 : 104,350 M/T - 금액 : 60,528 백만원 </div> <div style="width: 45%; text-align: right;"> <p>⇒ ○ 비율</p> <ul style="list-style-type: none"> 물량 : $\frac{47,545 \text{ M/T}}{104,350 \text{ M/T}} \times 100 = 45.56\%$ 금액 : $\frac{24,682 \text{ 백만원}}{60,528 \text{ 백만원}} \times 100 = 40.78\%$ </div> </div> <p style="text-align: right;">(점유율): $(45.56\% \times 0.3) + (40.78\% \times 0.7) = 42.21\%$ (조정): $42.21\% \times 2/2 = 42.21\%$</p>				

1. 지표명	공동출하 확대 노력도	2. 평가기준	$\frac{\text{단협 및 작목반의 공동출하비율}}{\text{공동출하거래실적}} \times 100$		
3. 가중치	2	4. 평점	79.50	5. 득점	1.59
6. 추진실적	<div style="display: flex; justify-content: space-between;"> <div style="width: 45%;"> <ul style="list-style-type: none"> ○ 총거래실적 <ul style="list-style-type: none"> - 물량 : 47,545 톤 - 금액 : 24,682 백만원 ○ 공동출하 거래실적 <ul style="list-style-type: none"> - 물량 : 15,817 톤 - 금액 : 9,252백만원 </div> <div style="width: 45%; text-align: right;"> <p>⇒ ○ 비율</p> <ul style="list-style-type: none"> 물량 : $\frac{15,817 \text{ M/T}}{47,545 \text{ M/T}} \times 100 = 33.27\%$ 금액 : $\frac{9,252 \text{ 백만원}}{24,682 \text{ 백만원}} \times 100 = 37.48\%$ </div> </div> <p style="text-align: right;">(공동출하비율) : $(33.27\% \times 0.3) + (37.48\% \times 0.7) = 36.22\%$</p>				

1. 지표명	상장경매율	2. 평가기준	$\frac{\text{상장경매실적}}{\text{총 거래실적}} \times 100$		
3. 가중치	12	4. 평점	87.30	5. 득점	10.48
6. 추진실적	<div style="display: flex; align-items: center;"> <div style="border-left: 1px solid black; border-right: 1px solid black; padding: 5px; margin-right: 10px;"> <p>○ 총 거래실적</p> <ul style="list-style-type: none"> - 물량 : 47,545 M/T - 금액 : 24,682 백만원 <p>○ 상장경매실적</p> <ul style="list-style-type: none"> - 물량 : 41,507 M/T - 금액 : 21,547 백만원 </div> <div style="margin-right: 10px;">⇒ 비율</div> <div style="border-left: 1px solid black; border-right: 1px solid black; padding: 5px;"> <p>물량 : $\frac{41,507 \text{ M/T}}{47,545 \text{ M/T}} \times 100$ = 87.30%</p> <p>금액 : $\frac{21,547 \text{ 백만원}}{24,682 \text{ 백만원}} \times 100 = 87.30\%$</p> <p>(경매율) : $(87.30\% \times 0.3) + (87.30\% \times 0.7)$ = 87.30%</p> </div> </div>				

1. 지표명	경매효율화 노력도	2. 평가기준	경매장 단위면적 당 경매실적 $= \frac{\text{경매량}}{\text{경매장 면적}}$		
3. 가중치	3	4. 평점	88.63	5. 득점	2.66
6. 추진실적	<div style="display: flex; align-items: center;"> <div style="border-left: 1px solid black; border-right: 1px solid black; padding: 5px; margin-right: 10px;"> <ul style="list-style-type: none"> ○ 경매물량 : 41,507 톤 ○ 경매금액 : 21,547 백만원 ○ 경매장면적 : 2,552 m² </div> <div style="margin-right: 10px;">⇒ 실적</div> <div style="border-left: 1px solid black; border-right: 1px solid black; padding: 5px;"> <p>$[(\frac{41,507 \text{ 톤}}{2,552 \text{ m}^2}) \times 0.3] +$ $[(\frac{21,547 \text{ 백만원}}{2,552 \text{ m}^2}) \times 0.7]$ = 10.79</p> </div> </div>				

1. 지표명	경매사 확보 및 활용	2. 평가기준	경매사 확보율 = $\frac{\text{실제경매사수}}{\text{일 거래량}} \times 100$		
3. 가중치	3	4. 평점	89.52	5. 득점	2.69
6. 추진실적	<p> $\left[\begin{array}{l} \circ \text{ 실제경매사수 : 6 명} \\ \circ \text{ 일 거래량 : 130 M/T} \end{array} \right] \Rightarrow \circ \text{ 확보율} = \frac{6 \text{ 명}}{130 \text{ M/T}} \times 100 = 4.62\%$ </p>				

1. 지표명	교육실적	2. 평가기준	유통교육참여율 = $\frac{\text{교육참석인원}}{\text{교육대상인원}} \times 100$		
3. 가중치	1	4. 평점	100	5. 득점	1.00
6. 추진실적	<p> $\left[\begin{array}{l} \circ \text{ 교육참석인원 : 3 명} \\ \circ \text{ 교육대상인원 : 3 명} \end{array} \right] \Rightarrow \circ \text{ 참여율} = \frac{3 \text{ 명}}{3 \text{ 명}} \times 100 = 100\%$ </p>				

1. 지표명	교육실적	2. 평가기준	자체교육실적 $= \frac{\text{교육이수자수}}{\text{임직원수}} \times 100$		
3. 가중치	1	4. 평점	75	5. 득점	0.75
6. 추진실적	<p>○ 자체교육실적 = $\frac{3 \text{명}}{18 \text{명}} \times 100 = 16.67\%$</p>				

1. 지표명	대금결제능력	2. 평가기준	$\frac{\text{유동자산}}{\text{1회전 운전자금}} \times 100$		
3. 가중치	3	4. 평점	81.81	5. 득점	2.45
6. 추진실적	<p> $\left[\begin{array}{l} \text{○ 유동자산 : 1,044 백만원} \\ \text{○ 1회전 운전자금 : 2,057 백만원} \end{array} \right] \Rightarrow \text{○ 확보율} = \frac{1,044 \text{ 백만원}}{2,057 \text{ 백만원}} \times 100 = 50.75\%$ </p>				

1. 지표명	운영자금 확보수준	2. 평가기준	$\frac{\text{운영자금}}{\text{총거래금액}} \times 100$		
3. 가중치	3	4. 평점	89.27	5. 득점	2.68
6. 추진실적	<p>○ 운영자금 : 424 백만원</p> <p>○ 총거래금액 : 24,682백만원</p> <p>⇒○ 비율 = $\frac{424 \text{ 백만원}}{24,682 \text{ 백만원}} \times 100 = 1.72\%$</p>				

1. 지표명	비용절감노력	2. 평가기준	인건비 당 부가가치 생산성 $= \frac{\text{부가가치}}{\text{인건비}} \times 100$		
3. 가중치	1	4. 평점	98.99	5. 득점	0.99
6. 추진실적	<p>○ 부가가치 : 697,777천원</p> <p>- 법인세차감전순이익 : 191,516 - 임차료 : 125,686</p> <p>- 인건비 : 218,996 - 조세공과 : 459</p> <p>- 금융비용 : 105,477 - 감가상각비 : 55,643</p> <p>○ 인건비 : 218,996천원</p> <p>⇒ $\frac{\text{부가가치 } 697,777\text{천원}}{\text{인건비 } 218,996\text{천원}} \times 100 = 318.63\%$</p>				

1. 지표명	비용절감노력	2. 평가기준	영업수지비율 $= \frac{\text{영업비용}}{\text{영업수익}} \times 100$		
3. 가중치	1	4. 평점	91.65	5. 득점	0.92
6. 추진실적	<div style="display: flex; align-items: center; justify-content: center;"> <div style="display: flex; flex-direction: column; gap: 10px; margin-right: 20px;"> <ul style="list-style-type: none"> ○ 영업비용 : 1,261 백만원 ○ 영업수익 : 1,553 백만원 </div> <div style="font-size: 2em; margin-right: 10px;">]</div> <div> $\Rightarrow \text{비율} = \frac{1,261 \text{ 백만원}}{1,553 \text{ 백만원}} \times 100 = 81.20\%$ </div> </div>				

< 비계량지표 >

1. 지표명	종합경영지표	2. 평가항목	<ul style="list-style-type: none"> ○ 중장기발전계획 수립 및 실행 ○ 공익성 제고노력 ○ 정부시책에 대한 호응도 		
3. 가중치	8	4. 등급	각항목	5. 득점	6.69
6. 추진실적	<p>< 중장기발전계획 수립 및 실행 ></p> <ul style="list-style-type: none"> ○ 공판장 발전을 위한 계획 미수립 <p>< 공익성 제고노력 ></p> <ul style="list-style-type: none"> ○ 중도매인 건강진단을 위한 지원 <ul style="list-style-type: none"> - 금액 : 929천원 ○ 신규 주차장 조성계획 <ul style="list-style-type: none"> - 규모 : 3,435㎡ - 장소 : 도매시장 앞 - 사업비 : 19백만원 - 3개회사 공동 부담 <p>< 정부시책에 대한 호응도 ></p> <ul style="list-style-type: none"> ○ 사과 규격출하 정착 노력 <ul style="list-style-type: none"> - 현수막 설치 및 안내문 배부 (3천매 : 전국 산지 및 조합원) - 비규격출하 반입금지 (18-20kg) 안내 및 홍보 (지소 및 단협) - 결과 <ul style="list-style-type: none"> ⇒ 1 - 6월 : 목상자 출하 100% (18-20kg) 7월이후 : 골판지 상자 100% (15kg) ○ 규격상자 보조비 (사과, 복숭아) 지원 : 10백만원 (상자당 200원 보조) ○ 원산지표시제 지도 <ul style="list-style-type: none"> - 스티커 및 풋말 제작 배부 : 중도매인, 소매상(150개/75천원) - 원산지표시 의무화 공문 발송 (중도매인조합) - 현수막 설치 ○ 수집상등록제 정착 노력 <ul style="list-style-type: none"> - 현수막 설치 홍보 ○ 품질인증품에 대한 우대시행 <ul style="list-style-type: none"> - 경매우선권 부여, 장려금 2% 지급 - 중도매인에 대해 경매전에 홍보 				

- 쓰레기 발생 억제 노력
- 안내문 발송 (중도매인, 출하주)

7. 평가결과

< 중장기발전계획 수립 및 실행 >

- 추진실적이 없어
- "가"로 평가함

< 공익성 제고노력 >

- 중도매인 건강진단지원 이외의 기타 추진실적이 미흡하여
- "양"으로 평가함

< 정부시책에 대한 호응도 >

- 사과 규격출하 유도 등 규격포장유도를 위한 적극적인 노력,
- 품질인증품에 대한 출하장려금 우대시행 및 지속적인 원산지표시제 지도 노력이 비교적 양호하여
- "우"로 평가함

1. 지표명	산지개발 노력도	2. 평가항목	○ 산지개발계획 수립 및 내용 ○ 산지개발 활동실적 ○ 출하자에 대한 서비스제공		
3. 가중치	6	4. 등급	각항목	5. 득점	5.25
6. 추진실적	<p>< 산지개발계획 수립 및 내용 ></p> <ul style="list-style-type: none"> ○ 산지개발계획 수립 <ul style="list-style-type: none"> - 월별, 지역별, 품목별로 출장자 구분 및 출하유치 계획 - 전년도 출하실적 분석에 따른 집하유치계획 수립 ○ 산지 출하유치조 운영 <p>< 산지개발 활동실적 ></p> <ul style="list-style-type: none"> ○ 산지개발 및 출하유치조 운영 <ul style="list-style-type: none"> - 2개소(과일, 채소) 5명 운영 - 과일 : 주3회, 채소 : 주2회 ○ 출하유치 및 협의를 위한 출장 (62회) <ul style="list-style-type: none"> - 출하유치 및 규격화 유도 홍보 ○ 산지개발 활동실적 (전년 대비 물량 6.7% 증가, 금액 3.6% 증가) <ul style="list-style-type: none"> - 물량 : ('94) 44,579톤 → ('95) 47,545 - 금액 : ('94) 23,823백만원 → ('95) 24,682 <p>< 출하자에 대한 서비스 제공 ></p> <ul style="list-style-type: none"> ○ 출하상담실 설치 운영 (1개소) <ul style="list-style-type: none"> - 상담일지 작성 비치 (120건) ○ 출하주휴게소 설치운영 (1개소) ○ 운임보조금 지원 <ul style="list-style-type: none"> - 소요 운송비의 50% 지원 (2,425천원) ○ 상품 품위유지를 위한 자재구입 지원 <ul style="list-style-type: none"> - 비닐, 모래, 보온덮개 등 (5,133천원) ○ 농촌 일손돕기 지원 <ul style="list-style-type: none"> - 사과 열매 숙아주기 (충북 괴산) 				

○ 해외 선진도매시장 연수 실시 (일본)

- 참가자(15명) : 중도매인 8, 우수출하주 4, 공판장직원

7. 평가결과

< 산지개발계획 수립 및 내용 >

- 기본적인 산지개발활동계획은 수립되어 있으나
- 효과적이고 탄력적인 활동계획으로 보기에 다소 미흡하여
- "미"로 평가함

< 산지개발 활동실적 >

- 출하유치조 운영 및 출하독려를 위한 산지출장 등의 노력은 있으나
- 전반적인 산지개발 활동실적은 미흡하다고 판단되어
- "미"로 평가함

< 출하자에 대한 서비스 제공 >

- 출하 우수자를 선발하여 해외 도매시장 연수실시,
- 농촌일손돕기, 수송차량 운임보조 이외 기타 추진실적이 미흡하여
- "미"로 평가함

1. 지표명	공동출하 확대 노력도	2. 평가항목	○ 공동출하 지도 및 지원실적		
3. 가중치	2	4. 등급	양	5. 득점	1.63
6. 추진실적	<ul style="list-style-type: none"> ○ 규격상자 보조비 지원 (10백만원) ○ 포장재 지원사업 (본부 통합실시) 				
7. 평가결과	<ul style="list-style-type: none"> ○ 규격포장화 유도 이외에 공동출하를 위한 구체적인 추진실적이 미흡하여 ○ "양"으로 평가함 				

1. 지표명	공정거래 노력도	2. 평가항목	<ul style="list-style-type: none"> ○ 상장경매 정착 노력 ○ 정부, 개설자, 관리사무소(공사)로부터의 시정명령등의 사례 ○ 거래내용 공개 및 유통정보 제공 노력 ○ 판매원표 관리실태 		
3. 가중치	10	4. 등급	각항목	5. 득점	8.57
6. 추진실적	<p>< 상장경매 정착노력 ></p> <ul style="list-style-type: none"> ○ 자체상장지도반 구성 운영 <ul style="list-style-type: none"> - 3개조 (장장, 판매과장, 경매사가 윤번제로 참석) - 산지출장시 상장경매 유리점 홍보 ○ 유사도매시장 거래질서 단속조 편성운영 <ul style="list-style-type: none"> - 농경, 시청, 관리사무소, 법인 등 합동단속 : 월1회 - 인원지원 : 3명 ○ 채소경매장 월동시설 설치 <ul style="list-style-type: none"> - 비닐, 보온덮개 등 (7곳) ○ 상장경매 활성화 도모를 위한 성명서 게재 <ul style="list-style-type: none"> - 내용 : 재래시장 불법유통단속으로 상장경매 활성화 - 방법 : 법인, 공판장, 중도매인 조합 공동으로 중부매일신문에 성명서 게재 <p>< 정부, 개설자, 관리사무소(공사)로부터의 시정명령등의 사례 ></p> <ul style="list-style-type: none"> ○ 사례없음 <p>< 거래내용 공개 및 유통정보 제공 노력 ></p> <ul style="list-style-type: none"> ○ 경매현황 게시판 설치 운영 <ul style="list-style-type: none"> - 과일, 채소 경매장 (2개소) - 주요 품목별, 등급별 경락가격 기재 - 게시상태 : 양호 ○ 전화, 팩스를 통한 정보 전파 <ul style="list-style-type: none"> - 대상 : 생산자(단체), 농협 등 - 내용 : 당일 전국 공판장가격 및 기타 유통정보 				

- 경매시 녹음테이프 사용
 - 이의제기시 사용
- 하이텔을 통한 유통정보 제공 계획 (협의중)

< 판매원표 관리실태 >

- 판매원표 관리
 - 모든 판매원표 자료는 PC에 보관
 - 일련번호 미부여 및 수불대장 미관리
 - 일자별로 출하자가 열람할 수 있도록 매일 편철 보관
- 판매원표 정정실태
 - 물품 하자 발생시 정정
 - 출하주와 협의후 경매사 정정 후 장장 결재 (사유 기재 및 정정자 서명날인)
 - 관리사무소에 대한 사후 승인사항 없음

7. 평가결과

< 상장경매정착 노력 >

- 자체 상장지도반 운영, 유사시장 불법유통 단속 지원 등 상장경매 정착을 위한 노력은 인정되나
- 채소류 상장경매에 대한 근본적인 개선대책이 요구된다고 판단되어
- "미"로 평가함

< 정부, 개설자, 관리사무소(공사)로부터의 시정명령등의 사례 >

- 지적사례가 없으나 타도매시장의 사례를 감안하여
- "미"로 평가함

< 거래내용 공개 및 유통정보 제공 노력 >

- PC통신을 통한 유통정보계획 추진, 공판장 가격 비치 활용외의 기타 추진 노력이 미흡하여
- "미"로 평가함

< 판매원표 관리실태 >

- 판매원표 관리 및 정정사항에 대한 체계적인 운영이 요구된다고 판단되어
- "양"으로 평가함

1. 지표명	경매최저가격제시제 및 손실보전제 운영	2. 평가항목	○ 경매최저가격제시제 운영실태 및 실적 ○ 손실보전 기금적립 및 운영실태		
3. 가중치	4	4. 등급	각항목	5. 득점	3.75
6. 추진실적	<p>< 경매최저가격제시제 운영실태 및 실적 ></p> <ul style="list-style-type: none"> ○ 운영방법 <ul style="list-style-type: none"> - 반입시 직원이 접수하면서 출하주가 최저가격제시하면 판매원표에 기록 - 경매진행시 경매참관 유도 - 서면제시 실적 : 60회 ○ 불량품 처리 <ul style="list-style-type: none"> - 출하주에게 통보하고 의향 문의후 처리 <p>< 손실보전 기금적립 및 운영실태 ></p> <ul style="list-style-type: none"> ○ 기금적립 운영실태 (총수익의 2% 징구) <ul style="list-style-type: none"> - 현적립금('95말) : 36,359천원 - 지급기준 <ul style="list-style-type: none"> · 청주청과 대전도매시장 등 시세와 비교 · 기준가격의 90% 이하 경락시 - 절차 : 유통손실보전심의회 의결후 지급 <ul style="list-style-type: none"> · 조합장 이사회 의결 · 전당 50만원 이하는 장장전결사항 ○ 손실보전금 지원실적 <ul style="list-style-type: none"> - 딸기 : 180천원 (금남농협) 				
7. 추진실적	<p>< 경매최저가격제시제 운영실태 및 실적 ></p> <ul style="list-style-type: none"> ○ 최저가격제시제에 대한 홍보 노력은 있으나 ○ 관행에 따른 구두제시, 운영을 하고 있어 ○ "미"로 평가함 <p>< 손실보전 기금적립 및 운영실태 ></p> <ul style="list-style-type: none"> ○ 총수익의 일정부분을 지속적으로 손실보전기금으로 적립 및 운영하는 등 ○ 손실보전제 정착을 위한 비교적 합리적인 추진실적이라 판단되어 ○ "수"로 평가함 				

1. 지표명	경매효율화 노력도	2. 평가항목	<ul style="list-style-type: none"> ○ 우수출하주, 품질인증품, 대량출하품에 대한 우대조치 ○ 출하자에 대한 규격포장화 유도 		
3. 가중치	6	4. 등급	각항목	5. 득점	5.44
6. 추진실적	<p>< 우수출하주, 품질인증품, 대량출하품에 대한 우대조치 ></p> <ul style="list-style-type: none"> ○ 품질인증품에 대한 우대 사항 <ul style="list-style-type: none"> - 장려금 우대지급(2%) : 265천원 (출하실적 13,257천원) - 별도 진열 및 우대 경매 <p>< 출하자에 대한 규격포장화 유도 ></p> <ul style="list-style-type: none"> ○ 사과 규격출하(15kg) 유도를 위한 추진 노력 <ul style="list-style-type: none"> - 현수막 제작 및 안내문 발송 (3천매) - 회의개최 (중도매인 출하주) - 결과 : 전량 규격출하 ('95. 7 이후) . 1-6월 목상자 출하 (18-20kg) → 7월이후 규격포장 출하 (15kg) ○ 규격상자 보조비 지원 <ul style="list-style-type: none"> - 품 목 : 사과, 복숭아 - 지원금액 : 10백만원 (박스당 200원 보조) ○ 포장재 지원사업 (본부통합실시) ○ 출하용기(비닐봉지) 무상 공급 <ul style="list-style-type: none"> - 오이,고추(7천개, 520천원), 감(8천개, 700천원) 				
7. 추진실적	<p>< 우수출하주, 품질인증품, 대량출하품에 대한 우대조치 ></p> <ul style="list-style-type: none"> ○ 품질인증품 우대조치 노력이 일부 있으나 체계적인 운영관리가 미흡하다고 판단되어 ○ "미"로 평가함 <p>< 출하자에 대한 규격포장화 유도 ></p> <ul style="list-style-type: none"> ○ 출하용기 무상공급, 규격상자 보조비 지원 및 사과 규격포장화를 위한 적극적인 추진노력 등 규격포장 출하유도가 비교적 양호하여 ○ "우"로 평가함 				

1. 지표명	경매사 확보 및 활용	2. 평가항목	○ 경매사 전문화 노력		
3. 가중치	2	4. 등급	미	5. 득점	1.75
6. 추진실적	<p>○ 부류별 구분 전담경매사 지정 운영 (3명) - 과일, 채소</p>				
7. 평가결과	<p>○ 부류별로 구분 운용되나, 소부류별 혹은 품목별로 전문화가 미진하여 ○ "미"로 평가함</p>				

1. 지표명	대금결제능력	2. 평가항목	○ 대금결제의 신속성 및 출하자의 이의 제기		
3. 가중치	3	4. 등급	우	5. 득점	2.81
6. 추진실적	<ul style="list-style-type: none"> ○ 판매대금 지급방법 <ul style="list-style-type: none"> - 당일지급 : 발생건수의 100% ○ 출하자의 이의제기 사례 없음 				
7. 평가결과	<ul style="list-style-type: none"> ○ 판매대금은 경매당일 지급하는 등 대금결제가 원활히 이루어지고 있으며 ○ 출하자의 이의제기 사례가 없어 ○ "우"로 평가함 				

1. 지표명	중도매인 보증금 관리	2. 평가항목	○ 중도매인 보증금 관리실태		
3. 가중치	2	4. 등급	미	5. 득점	1.75
6. 추진실적	<ul style="list-style-type: none"> ○ 보증금 및 담보현황 <ul style="list-style-type: none"> - 보증금 : 100만원 이상 - 담보 : 현금, 부동산 ○ 보증금 및 담보설정 현황 <ul style="list-style-type: none"> - 총계 : 1,131백만원 (현금159,부동산972) ○ 개인별 현황 <ul style="list-style-type: none"> - 최고 : 50 백만원 - 최저 : 1 백만원 - 평균 : 24 백만원 ○ 보증금 관리 <ul style="list-style-type: none"> - 관련장부 관리는 공판장에서, 현금은 본소에서 관리 - 공판장 운영자금과 혼용사용 				
7. 평가결과	<ul style="list-style-type: none"> ○ 거래규모에 따라 보증금의 차등을 두는 것은 합리적이거나 ○ 공판장 운영자금과 혼합관리 하는 것은 부적절하여 ○ "미"로 평가함 				

1. 지표명	하역업무관리	2. 평가항목	○ 하역업무 효율화 노력		
3. 가중치	3	4. 등급	양	5. 득점	2.44
6. 추진실적	<ul style="list-style-type: none"> ○ 하역반 장비지원 및 보유현황 <ul style="list-style-type: none"> - 손수레 5대, 수박링 1,500개 등 ○ 하역관리 효율화 노력 <ul style="list-style-type: none"> - 하역노조 위임관리 (34명 4개조) - 하역반에 대한 교육실시 (2회) . 상품취급요령, 품질인증품 별도 진열, 출하주의 불만소지 사전예방 등 ○ 하역료 결정' 체계 <ul style="list-style-type: none"> - 법인(공판장), 하역노조, 출하자, 중도매인 대표 협의 결정 				
7. 평가결과	<ul style="list-style-type: none"> ○ 출하주대표를 포함한 합리적인 하역료 결정 협의 체제는 이루고 있으나 ○ 기타 하역업무 효율화 노력은 미흡하다고 판단되어 ○ "양"으로 평가함 				

1. 지표명	시장환경 및 시설물 관리	2. 평가항목	<ul style="list-style-type: none"> ○ 관리구역내 청소상태 ○ 시설물의 임의변경 및 불법시설물의 설치 여부 ○ 차량소통 및 주차질서 확립노력 		
3. 가중치	5	4. 등급	각항목	5. 득점	4.88
6. 추진실적	<p>< 관리구역내 청소상태 ></p> <ul style="list-style-type: none"> ○ 경매장내 방역실시 <ul style="list-style-type: none"> - 방법 : 월1회 (년간계약) - 금액 : 49,000원 (년간 588천원) ○ 공판장 환경개선 (년 소요금액 : 63,544천원) <ul style="list-style-type: none"> - 쓰레기 처리비용, 쓰레기 적재함 구입 등 ○ 3개사 및 관리사무소 합동으로 주2회 대청소실시 (공통) ○ 청소장비 공동구입 및 청소요원 1명 채용 (원협소속) <ul style="list-style-type: none"> - 장비 : 페로이다 1대, 청소차량 1대(8톤) 등 ○ 개설자 평가 : 수 <p>< 시설물의 임의변경 및 불법시설물의 설치 여부 ></p> <ul style="list-style-type: none"> ○ 시설물의 임의변경 및 불법시설물의 설치 없음 ○ 개설자 평가 : 수 <p>< 차량소통 및 주차질서 확립노력 ></p> <ul style="list-style-type: none"> ○ 도매시장 관리용역계약 <ul style="list-style-type: none"> - 내용 : 시장질서확립, 도난방지, 차량정리, 쓰레기 무단 투기자 단속 등 - 지원비 : 월 880천원 - 업체명 : (주) 한국보안공사 - 계약기간 : '94.3 - '95.2 - 각법인별 및 중도매인조합에서 직접계약 - 2인 2개조로 24시간 근무 ○ 단속요원 고용운영 ('95.3부터 계약을 하지 않고 인원 4명을 고용하여 도매시장 공동관리) <ul style="list-style-type: none"> - 명칭 : 질서요원 (시장질서확립, 도난방지, 차량정리, 쓰레기투기자 단속등) - 금액 : 800천원/월 (각법인별 및 중도매인조합 부담) - 관리사무소 직원인 청원경찰과 합동근무 ○ 개설자 평가 : 수 				

7. 평가결과

< 관리구역내 청소상태 >

- 청주시 평가를 적용하여
- "수"로 평가함

< 시설물의 임의변경 및 불법시설물의 설치 여부 >

- 청주시 평가를 감안하여
- "우"로 평가함

< 차량소통 및 주차질서 확립노력 >

- 청주시 평가를 적용하여
- "수"로 평가함

1. 지표명	평가관리	2. 평가항목	○ 자료제출의 적정성 및 신뢰도		
3. 가중치	2	4. 등급	우	5. 득점	1.88
6. 추진실적	<ul style="list-style-type: none"> ○ 제출자료 신뢰도 : 보통 ○ 자료제출 적절성 : 양호 ○ 평가업무 관리 : 양호 				
7. 평가결과	<ul style="list-style-type: none"> ○ 일부분을 제외하고는 제출자료의 신뢰도가 비교적 무난하고 ○ 자료제출의 적절성 및 평가업무관리가 양호하여 ○ "우"로 평가함 				

1. 지표명	업무전산화	2. 평가항목	○ 업무전산화 여부 및 운영체계		
3. 가중치	2	4. 등급	우	5. 득점	1.88
6. 추진실적	<ul style="list-style-type: none"> ○ 업무전산화 : 판매정산관리 및 회계관리 전산화 정착 <ul style="list-style-type: none"> - 판매정산관리 : 출하주관리, 판매대금정산서 관리 등 - 회계관리 : 매월 실제보고서, 기중평균잔액장, 손익내역표 등 ○ 장비현황 : PC 3대, 프린터 3대 ○ 전산관리 <ul style="list-style-type: none"> - 판매업무는 자체관리, 회계업무는 본소에서 운영 				
7. 평가결과	<ul style="list-style-type: none"> ○ 영업관리 및 재무회계관리업무 전산화를 통한 업무효율화 제고 노력이 비교적 양호하여 ○ "우"로 평가함 				

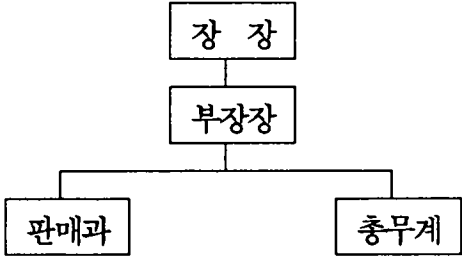
1. 지표명	조직구성 및 운영의 적절성	2. 평가항목	○ 조직구성의 합리성 및 운영관리 체계														
3. 가중치	4	4. 등급	양	5. 득점	3.25												
6. 추진실적	<p>○ 조직도</p>  <pre> graph TD A[장 장] --> B[부장장] B --> C[판매과] B --> D[총무계] </pre> <p>○ 인원현황</p> <table border="1" data-bbox="281 946 792 1060"> <thead> <tr> <th>구분</th> <th>계</th> <th>장 장</th> <th>부장장</th> <th>과 장</th> <th>직 원</th> </tr> </thead> <tbody> <tr> <td>인원</td> <td>18</td> <td>1</td> <td>-</td> <td>1</td> <td>16</td> </tr> </tbody> </table>					구분	계	장 장	부장장	과 장	직 원	인원	18	1	-	1	16
구분	계	장 장	부장장	과 장	직 원												
인원	18	1	-	1	16												
7. 평가결과	<ul style="list-style-type: none"> ○ 업무추진의 효율성 제고를 위한 분야별 전담체제가 미흡하고 ○ 공판장 기능강화를 위한 조직개선이 필요하다고 판단되어 ○ "양"으로 평가함 																

여 백

전주원협 공판장

여 백

전주인협공판장

I. 평가결과 요약

1. 종합득점

구 분	가 중 치	득 점	총 합 평 가
계량지표	41	37.30	보 통
비계량지표	59	51.54	
계	100	88.84	

2. 평가부문별 득점현황

평 가 부 문	가 중 치	득 점
계	100	88.84
1. 종합경영관리	8	6.63
2. 산지개발 및 집하노력	21	18.22
3. 공정거래노력	35	31.44
4. 업무수행능력	25	22.50
5. 경영합리화	11	10.05

3. 총 평

【 우수한 부문 】

- 상장경매 정착을 위한 노력
- 중도매인 보증금 관리 노력
- 시장환경 및 시설물관리 노력
- 전산화를 통한 업무효율화 도모

【 개선을 요하는 부문】

- 공판장 기능 강화를 위한 중장기계획 수립 운영
- 체계적인 산지개발계획 수립 운영
- 공동출하 유도를 위한 지도 강화
- 최저가격제시제 및 손실보전제 운영의 체계화
- 규격포장화 출하유도 등의 경매효율화 노력
- 하역업무 효율화 노력

II. 계량지표 평가결과

지 표 명	산 식	가중치	실적	득점
계		41	(%)	37.30
1. 선도자금 운영비율	$\frac{\text{일평균 선도자금 운용액}}{\text{일평균 거래금액}} \times 100$	3	708	2.71
2. 출하장려금 지급 실적	$\frac{\text{출하장려금 지급액}}{\text{총거래 금액}} \times 100$	3	0.34	2.46
3. 거래점유율	$\frac{\text{해당 도매시장공판장 거래실적}}{\text{소속 도매시장 총거래실적}} \times 100$	5	60.28	4.62
4. 공동출하확대노력도 ○단협 및 작목반의 공동출하 비율	$\frac{\text{공동출하 거래실적}}{\text{총 거래실적}}$	2	50.01	1.68
5. 상장경매율	$\frac{\text{상장경매실적}}{\text{총 거래실적}} \times 100$	12	98.40	11.81
6. 경매효율화 노력도 ○경매장 단위면적 당 경매실적	$\frac{\text{경매량}}{\text{경매장 면적}}$	3	8.29	2.55
7. 경매사확보 및 활용 ○경매사 확보율	$\frac{\text{실제 경매사 수}}{\text{일 거래량}} \times 100$	3	3.92	2.64

지 표 명	산 식	가중치	실적	득점
8. 교육실적				
가. 유통교육 참여율	$\frac{\text{교육참석 인원}}{\text{교육대상 인원}} \times 100$	1	100	1.00
나. 자체교육실적	$\frac{\text{교육이수자수}}{\text{임직원수}} \times 100$	1	-	0.75
9. 대금결제능력	$\frac{\text{유동자산}}{\text{1회전 운전자금}} \times 100$	3	87.14	2.66
10. 운영자금 확보수준	$\frac{\text{운영자금}}{\text{총거래금액}} \times 100$	3	1.90	2.68
11. 비용절감노력				
가. 인건비당 부가가치생산성	$\frac{\text{부가가치}}{\text{인건비}} \times 100$	1	179.83	0.86
나. 영업수지비율	$\frac{\text{영업비용}}{\text{영업수익}} \times 100$	1	88.49	0.88

Ⅲ. 비계량지표 평가결과

지표명	평가항목	가중치	등급	득점
계		59		51.54
1. 종합경영지표	<ul style="list-style-type: none"> ○ 중장기 발전계획 수립 및 실행 ○ 공익성 제고노력 ○ 정부시책에 대한 호응도 	(8) 3 2 3	가 미 미	2.25 1.75 2.63
2. 산지개발노력도	<ul style="list-style-type: none"> ○ 산지개발계획 수립 및 내용 ○ 산지개발 활동실적 ○ 출하자에 대한 서비스 제공 	(6) 2 2 2	가 미 미	1.50 1.75 1.75
3. 공동출하 확대 노력도	<ul style="list-style-type: none"> ○ 공동출하 지도 및 지원실적 	(2)	미	1.75
4. 공정거래 노력도	<ul style="list-style-type: none"> ○ 상장경매 정착 노력 ○ 정부, 개설자, 관리사무소(공사)로부터의 시정명령 등의 사례 ○ 거래내용 공개 및 유통정보 제공 노력 ○ 판매원표 관리실태 	(10) 3 2 2 3	우 미 미 양	2.81 1.75 1.75 2.44
5. 경매최저가격제시제 및 손실보전제 운영	<ul style="list-style-type: none"> ○ 경매최저가격제시제 운영실태 및 실적 ○ 손실보전 기금적립 및 운영실태 	(4) 2 2	양 양	1.63 1.63

지 표 명	평 가 항 목	가 중 치	등 급	득 점
6. 경매효율화 노력도	○ 우수출하주, 품질인증품, 대량출하품에 대한 우대조치	(6) 3	양	2.44
	○ 출하자에 대한 규격포장화 유도	3	미	2.63
7. 경매사 확보 및 활용	○ 경매사 전문화 노력	(2)	미	1.75
8. 대금결제능력	○ 대금결제의 신속성 및 출하자의 이의 제기	(3)	우	2.81
9. 중도매인 보증금 관리	○ 중도매인 보증금 관리실태	(2)	수	2.00
10. 하역업무 관리	○ 하역업무 효율화 노력	(3)	양	2.44
11. 시장 환경 및 시설물 관리	○ 관리구역내 청소상태	(5) 2	수	2.00
	○ 시설물의 임의 변경 및 불법 시설물의 설치 여부	2	우	1.88
	○ 차량소통 및 주차질서 확립노력	1	우	0.94
12. 평가관리	○ 자료제출의 적정성 및 신뢰도	(2)	양	1.63
13. 업무전산화	○ 업무전산화 여부 및 운영체계	(2)	우	1.88
14. 조직구성 및 운영의 적절성	○ 조직구성의 합리성 및 운영관리체계	(4)	우	3.75

IV. 평가지표별 평가결과

< 계량지표 >

1. 지표명	선도자금 운영비율	2. 평가기준	$\frac{\text{일평균 선도자금 운용액}}{\text{일평균 거래금액}} \times 100$		
3. 가중치	3	4. 평점	90.36	5. 득점	2.71
6. 추진실적	<p> $\left[\begin{array}{l} \circ \text{ 일평균 선도자금 운용액 : 736 백만원} \\ \circ \text{ 일평균 거래금액 : 104 백만원} \end{array} \right] \Rightarrow \circ \text{ 선도자금 운영비율}$ $= \frac{736 \text{ 백만원}}{104 \text{ 백만원}} \times 100 = 708\%$ </p>				

1. 지표명	출하장려금 지급 실적	2. 평가기준	$\frac{\text{출하장려금 지급액}}{\text{총거래금액}} \times 100$		
3. 가중치	3	4. 평점	81.86	5. 득점	2.46
6. 추진실적	<p> $\left[\begin{array}{l} \circ \text{ 출하장려금 지급액 : 129 백만원} \\ \circ \text{ 총거래금액 : 38,058 백만원} \end{array} \right] \Rightarrow \circ \text{ 출하장려금 지급율}$ $= \frac{129 \text{ 백만원}}{38,058 \text{ 백만원}} \times 100 = 0.34\%$ </p>				

1. 지표명	거래점유율	2. 평가기준	$\frac{\text{해당 도매시장공판장 거래실적}}{\text{소속 도매시장 총거래실적}} \times 100$		
3. 가중치	5	4. 평점	92.36	5. 득점	4.62
6. 추진실적					
<div style="display: flex; justify-content: space-between;"> <div style="width: 45%;"> <ul style="list-style-type: none"> ○ 해당 도매시장공판장 거래실적 <ul style="list-style-type: none"> - 물량 : 55,999 M/T - 금액 : 38,058 백만원 ○ 소속 도매시장 총거래실적 <ul style="list-style-type: none"> - 물량 : 92,983 M/T - 금액 : 63,105 백만원 </div> <div style="width: 45%; text-align: right;"> <p>⇒ ○ 비율</p> <ul style="list-style-type: none"> 물량 : $\frac{55,999 \text{ M/T}}{92,983 \text{ M/T}} \times 100 = 60.22\%$ 금액 : $\frac{38,058 \text{ 백만원}}{63,105 \text{ 백만원}} \times 100 = 60.31\%$ </div> </div> <p style="text-align: right;">(점유율) : $(60.22\% \times 0.3) + (60.31\% \times 0.7) = 60.28\%$ (조정) : $60.28\% \times 2/2 = 60.28\%$</p>					

1. 지표명	공동출하 확대 노력도	2. 평가기준	$\frac{\text{단협 및 작목반의 공동출하비율}}{\text{공동출하거래실적}} \times 100$		
3. 가중치	2	4. 평점	84.07	5. 득점	1.68
6. 추진실적					
<div style="display: flex; justify-content: space-between;"> <div style="width: 45%;"> <ul style="list-style-type: none"> ○ 총거래실적 <ul style="list-style-type: none"> - 물량 : 55,999 톤 - 금액 : 38,058 백만원 ○ 공동출하 거래실적 <ul style="list-style-type: none"> - 물량 : 28,011 톤 - 금액 : 19,029백만원 </div> <div style="width: 45%; text-align: right;"> <p>⇒ ○ 비율</p> <ul style="list-style-type: none"> 물량 : $\frac{28,011 \text{ M/T}}{55,999 \text{ M/T}} \times 100 = 50.02\%$ 금액 : $\frac{19,029 \text{ 백만원}}{38,058 \text{ 백만원}} \times 100 = 50\%$ </div> </div> <p style="text-align: right;">(공동출하비율) : $(50.02\% \times 0.3) + (50\% \times 0.7) = 50.01\%$</p>					

1. 지표명	상장경매율	2. 평가기준	$\frac{\text{상장경매실적}}{\text{총 거래실적}} \times 100$		
3. 가중치	12	4. 평점	98.40	5. 득점	11.81
6. 추진실적	<div style="display: flex; align-items: center;"> <div style="border-left: 1px solid black; border-right: 1px solid black; padding: 5px; margin-right: 10px;"> <ul style="list-style-type: none"> ○ 총 거래실적 - 물량 : 55,999 M/T - 금액 : 38,058 백만원 ○ 상장경매실적 - 물량 : 55,103 M/T - 금액 : 37,449 백만원 </div> <div style="margin-right: 10px;">⇒ 비율</div> <div style="border-left: 1px solid black; border-right: 1px solid black; padding: 5px;"> <ul style="list-style-type: none"> 물량 : $\frac{55,103 \text{ M/T}}{55,999 \text{ M/T}} \times 100$ = 98.40% 금액 : $\frac{37,449 \text{ 백만원}}{38,058 \text{ 백만원}} \times 100 = 98.40\%$ </div> </div> <p style="margin-left: 150px;">(경매율) : $(98.40\% \times 0.3) + (98.40\% \times 0.7)$ = 98.40%</p>				

1. 지표명	경매효율화 노력도	2. 평가기준	경매장 단위면적 당 경매실적 $= \frac{\text{경매량}}{\text{경매장 면적}}$		
3. 가중치	3	4. 평점	85.07	5. 득점	2.55
6. 추진실적	<div style="display: flex; align-items: center;"> <div style="border-left: 1px solid black; border-right: 1px solid black; padding: 5px; margin-right: 10px;"> <ul style="list-style-type: none"> ○ 경매물량 : 55,103 톤 ○ 경매금액 : 37,449 백만원 ○ 경매장면적 : 5,155 m² </div> <div style="margin-right: 10px;">⇒ ○ 실적</div> <div style="border-left: 1px solid black; border-right: 1px solid black; padding: 5px;"> <ul style="list-style-type: none"> $[(\frac{55,103 \text{ 톤}}{5,155 \text{ m}^2}) \times 0.3] +$ $[(\frac{37,449 \text{ 백만원}}{5,155 \text{ m}^2}) \times 0.7]$ </div> </div> <p style="margin-left: 150px;">= 8.29</p>				

1. 지표명	경매사 확보 및 활용	2. 평가기준	경매사 확보율 = $\frac{\text{실제경매사수}}{\text{일 거래량}} \times 100$		
3. 가중치	3	4. 평점	87.98	5. 득점	2.64
6. 추진실적	<div style="border: 1px solid black; padding: 10px; margin: 10px 0;"> $\left[\begin{array}{l} \circ \text{ 실제경매사수 : 6 명} \\ \circ \text{ 일 거래량 : 153 M/T} \end{array} \right] \Rightarrow \circ \text{ 확보율} = \frac{6 \text{ 명}}{153 \text{ M/T}} \times 100 = 3.92\%$ </div>				

1. 지표명	교육실적	2. 평가기준	유통교육참여율 = $\frac{\text{교육참석인원}}{\text{교육대상인원}} \times 100$		
3. 가중치	1	4. 평점	100	5. 득점	1.00
6. 추진실적	<div style="border: 1px solid black; padding: 10px; margin: 10px 0;"> $\left[\begin{array}{l} \circ \text{ 교육참석인원 : 3 명} \\ \circ \text{ 교육대상인원 : 3 명} \end{array} \right] \Rightarrow \circ \text{ 참여율} = \frac{3 \text{ 명}}{3 \text{ 명}} \times 100 = 100\%$ </div>				

1. 지표명	교육실적	2. 평가기준	자체교육실적 = $\frac{\text{교육이수자수}}{\text{임직원수}} \times 100$		
3. 가중치	1	4. 평점	75	5. 득점	0.75
6. 추진실적	<p>○ 자체교육실적 = $\frac{- \text{명}}{22 \text{명}} \times 100 = - \%$</p>				

1. 지표명	대금결제능력	2. 평가기준	$\frac{\text{유동자산}}{\text{1회전 운전자금}} \times 100$		
3. 가중치	3	4. 평점	88.58	5. 득점	2.66
6. 추진실적	<p>○ 유동자산 : 2,764 백만원 ○ 1회전 운전자금 : 3,172 백만원</p> <p>⇒ ○ 확보율 = $\frac{2,764 \text{백만원}}{3,172 \text{백만원}} \times 100 = 87.14\%$</p>				

1. 지표명	운영자금 확보수준	2. 평가기준	$\frac{\text{운영자금}}{\text{총거래금액}} \times 100$		
3. 가중치	3	4. 평점	89.50	5. 득점	2.68
6. 추진실적	<p>○ 운영자금 : 722 백만원</p> <p>○ 총거래금액 : 38,058백만원</p> <p>⇒○ 비율 = $\frac{722\text{백만원}}{38,058\text{백만원}} \times 100 = 1.90\%$</p>				

1. 지표명	비용절감노력	2. 평가기준	인건비 당 부가가치 생산성 $= \frac{\text{부가가치}}{\text{인건비}} \times 100$		
3. 가중치	1	4. 평점	86.20	5. 득점	0.86
6. 추진실적	<p>○ 부가가치 : 1,526,757천원</p> <p>- 법인세차감전순이익 : 414,000 - 임차료 : 125,757</p> <p>- 인건비 : 849,000 - 조세공과 : 16,000</p> <p>- 금융비용 : 113,000 - 감가상각비 : 9,000</p> <p>○ 인건비 : 849,000천원</p> <p>⇒ $\frac{\text{부가가치 } 1,526,757\text{천원}}{\text{인건비 } 849,000\text{천원}} \times 100 = 179.83\%$</p>				

1. 지표명	비용절감노력	2. 평가기준	영업수지비율 $= \frac{\text{영업비용}}{\text{영업수익}} \times 100$		
3. 가중치	1	4. 평점	87.79	5. 득점	0.88
6. 추진실적	<div style="display: flex; align-items: center; justify-content: center;"> <div style="display: flex; flex-direction: column; gap: 10px; margin-right: 20px;"> <ul style="list-style-type: none"> ○ 영업비용 : 2,291 백만원 ○ 영업수익 : 2,589 백만원 </div> <div style="font-size: 2em; margin-right: 10px;">}</div> <div> $\Rightarrow \text{비율} = \frac{2,291 \text{ 백만원}}{2,589 \text{ 백만원}} \times 100 = 88.49\%$ </div> </div>				

< 비계량지표 >

1. 지표명	종합경영지표	2. 평가항목	<ul style="list-style-type: none"> ○ 중장기발전계획 수립 및 실행 ○ 공익성 제고노력 ○ 정부시책에 대한 호응도 		
3. 가중치	8	4. 등급	각항목	5. 득점	6.63
6. 추진실적	<p>< 중장기발전계획 수립 및 실행 ></p> <ul style="list-style-type: none"> ○ 중장기 계획 수립 없음 <p>< 공익성 제고노력 ></p> <ul style="list-style-type: none"> ○ 장학 사업 실시 <ul style="list-style-type: none"> - 대상 : 농민 및 출하주 자녀 (중.고.대학생 51명, 19백만원) ○ 소액 판매대금 찾아주기 운동 <p>< 정부시책에 대한 호응도 ></p> <ul style="list-style-type: none"> ○ 규격출하 유도 노력 <ul style="list-style-type: none"> - 규격포장박스 공급 및 산지출장시 홍보 - 규격출하품에 대한 보조금 지급 ○ 원산지표시제 지도 노력 <ul style="list-style-type: none"> - 안내문 제작 및 좌담회 개최시 홍보 ○ 수집상 등록제 정착 노력 <ul style="list-style-type: none"> - 홍보용 전단지 제작, 배포 - 전담반 구성으로 등록 유도 - 설명회 개최 				
7. 평가결과	<p>< 중장기발전계획 수립 및 실행 ></p> <ul style="list-style-type: none"> ○ 추진실적이 없어 ○ "가"로 평가함 				

< 공익성 제고노력 >

- 조합원에 대한 이익환원 사업이 있어
- "미"로 평가함

< 정부시책에 대한 호응도 >

- 조합원에 대한 규격출하유도, 수집상등록의 조기 정착 유도등의 노력이 있으나
- 적극적인 추진노력이 미흡하여
- "미"로 평가함

1. 지표명	산지개발 노력도	2. 평가항목	<ul style="list-style-type: none"> ○ 산지개발계획 수립 및 내용 ○ 산지개발 활동실적 ○ 출하자에 대한 서비스제공 		
3. 가중치	6	4. 등급	각항목	5. 득점	5.00
6. 추진실적	<p>< 산지개발계획 수립 및 내용 ></p> <ul style="list-style-type: none"> ○ 계획 수립 없음 <p>< 산지개발 활동실적 ></p> <ul style="list-style-type: none"> ○ 산지출하 독려 (주 1회) <ul style="list-style-type: none"> - 판매과 직원, 전문원예기사 대동 산지 영농 지도 및 출하독려 ○ 산지개발 활동성과 (전년 대비 물량 11.4%, 금액 2.9% 각각 증가) <ul style="list-style-type: none"> - 물량 : ('94) 50,270톤 → ('95) 55,999 - 금액 : ('94) 36,969백만원 → ('95) 38,058 <p>< 출하자에 대한 서비스제공 ></p> <ul style="list-style-type: none"> ○ 출하상담실 운영 (1개소) <ul style="list-style-type: none"> - 경매사 상시 주재 (상담일지는 미비치) ○ 선별기 사용 무료 제공 (2대) <ul style="list-style-type: none"> - 도매시장내(1), 농산물포장센타내(1) ○ 팩스 지원 (5대, 간중리 작목반외 4곳) ○ 무상운송집하차량 운영 (3대) 				
7. 평가결과	<p>< 산지개발계획 수립 및 내용 ></p> <ul style="list-style-type: none"> ○ 산지활동계획이 수립되지 않아 ○ "가"로 평가함 				

< 산지개발 활동실적 >

- 물량 신장세는 증가하였으나 관행적인 출하독려 이외에 특별한 추진실적은 미흡하여
- "미"로 평가함

< 출하자에 대한 서비스제공 >

- 신속한 유통정보 전파를 위한 팩스 지원, 선별기 설치운영, 무상운송차량 운영이외에 기타 추진실적이 미흡하여
- "미"로 평가함

1. 지표명	공동출하 확대 노력도	2. 평가항목	○ 공동출하 지도 및 지원실적		
3. 가중치	2	4. 등급	미	5. 득점	1.75
6. 추진실적	<ul style="list-style-type: none"> ○ 판매직원과 지도사 합동 현지 출장 (주 1회) 실시 <ul style="list-style-type: none"> - 작황지도 - 월 1회 특산품(계절상품) 선정단지 및 산지출장 ○ 특수작물 계통출하 무상운송차량 운행 실시 ○ 규격출하 지도노력 				
7. 평가결과	<ul style="list-style-type: none"> ○ 산지출장 실시 이외에 공동출하를 위한 구체적인 추진실적이 미흡하여 ○ "미"로 평가함 				

1. 지표명	공정거래 노력도	2. 평가항목	<ul style="list-style-type: none"> ○ 상장경매 정착 노력 ○ 정부, 개설자, 관리사무소(공사)로부터의 시정명령등의 사례 ○ 거래내용 공개 및 유통정보 제공 노력 ○ 판매원표 관리실태 		
3. 가중치	10	4. 등급	각항목	5. 득점	8.75
6. 추진실적	<p>< 상장경매 정착노력 ></p> <ul style="list-style-type: none"> ○ 주기적인 상장지도 및 계도 실시 <ul style="list-style-type: none"> - 출하유치반 운영 ○ 경매장소 지정 운영으로 경매 효율화 제고 <ul style="list-style-type: none"> - 내용 : 품목별 풋말 설치 및 구역별 도색 - 효과 : 신속한 하역진열 및 상품성 보호 ○ 동시경매 실시 <ul style="list-style-type: none"> - 경매시간 단축 <p>< 정부, 개설자, 관리사무소(공사)로부터의 시정명령등의 사례 ></p> <ul style="list-style-type: none"> ○ 소매행위 목인에 대한 시정조치 <p>< 거래내용 공개 및 유통정보 제공 노력 ></p> <ul style="list-style-type: none"> ○ 경매현황게시판 설치 운영 (1개소) <ul style="list-style-type: none"> - 주요품목별, 등급별 경락가격 기재 ○ 수탁판매정산서 비치 수시 열람 가능 ○ 각종 경락시세 유관기관 통보 (전화, 팩스 이용) <p>< 판매원표 관리실태 ></p> <ul style="list-style-type: none"> ○ 판매원표 관리 <ul style="list-style-type: none"> - 수불대장 미관리 및 원표별 일련번호 미부여 				

○ 판매원표 정정절차

- 중도매인 출하자, 경매사 협의후 장장이 확인 정정
- 별도 정정대상 미관리
- 관리사무소에 사후 보고 사항 없음

7. 평가결과

< 상장경매 정착노력 >

- 품목별 경매장소 지정 운영으로 경매효율화 제고 및 상장경매가 비교적 양호하여
- "우"로 평가함

< 정부, 개설자, 관리사무소(공사)로부터의 시정명령등의 사례 >

- 소매행위 목인에 대한 시정조치 사례가 있어
- "미"로 평가함

< 거래내용 공개 및 유통정보 제공 노력 >

- 경매현황게시판 운영, 유관기관에 대한 시세정보 제공등의 실적이 있으나
- 전년도 수준의 유통정보제공노력이라 판단되어
- "미"로 평가함

< 판매원표 관리실태 >

- 판매원표 관리 및 정정사항에 대한 체계적인 운영이 요구 된다고 판단되어
- "양"으로 평가함

1. 지표명	경매최저가격제시제 및 손실보전제 운영	2. 평가항목	<ul style="list-style-type: none"> ○ 경매최저가격제시제 운영실태 및 실적 ○ 손실보전 기금적립 및 운영실태 		
3. 가중치	4	4. 등급	각항목	5. 득점	3.26
6. 추진실적	<p>< 경매최저가격제시제 운영실태 및 실적 ></p> <ul style="list-style-type: none"> ○ 운영실적 : 없음 <p>< 손실보전 기금적립 및 운영실태 ></p> <ul style="list-style-type: none"> ○ 판매비용에서 소정의 손실 보전성 비용 운영 (농협중앙회 농산물 공판장 업무취급요령 준용) - '95 확보액 : 3백만원 - 시세보상실적 : 없음 				
7. 평가결과	<p>< 경매최저가격제시제 운영실태 및 실적 ></p> <ul style="list-style-type: none"> · ○ 출하자에 대한 인식 및 홍보부족으로 운영실태가 부진하나 ○ 관행에 따른 구두제시 운영사례를 감안하여 ○ "양"으로 평가함 <p>< 손실보전 기금적립 및 운영실태 ></p> <ul style="list-style-type: none"> ○ 손실보전기금 적립 및 운영실적은 없으나 ○ 손실보전에 대한 법인의 관행적 운영을 감안하여 ○ "양"으로 평가함 				

1. 지표명	경매효율화 노력도	2. 평가항목	<ul style="list-style-type: none"> ○ 우수출하주, 품질인증품, 대량출하품에 대한 우대조치 ○ 출하자에 대한 규격포장화 유도 		
3. 가중치	6	4. 등급	각항목	5. 득점	5.07
6. 추진실적	<p>< 우수출하주, 품질인증품, 대량출하품에 대한 우대조치 ></p> <ul style="list-style-type: none"> ○ 품질인증품에 대한 우대조치 <ul style="list-style-type: none"> - 경매시 위치 선정등 우대 경매 ○ 대량출하처에 대한 선도금 우선 지원 <p>< 출하자에 대한 규격포장화 유도 ></p> <ul style="list-style-type: none"> ○ 규격출하 유도 노력 <ul style="list-style-type: none"> - 규격출하 포장재 주문 제작 배달 및 판매 - 홍보 방송 실시 - 규격출하품에 대한 보조금 지원 . 실적 : 57 백만원 (자체 15, 국고 42) ○ 산지출장시 규격출하 홍보 				
7. 평가결과	<p>< 우수출하주, 품질인증품, 대량출하품에 대한 우대조치 ></p> <ul style="list-style-type: none"> ○ 특별한 추진실적이 없어 ○ "양"으로 평가함 <p>< 출하자에 대한 규격포장화 유도 ></p> <ul style="list-style-type: none"> ○ 규격포장 출하 안내문 배부 이외의 추진노력이 미흡하여 ○ "미"로 평가함 				

1. 지표명	경매사 확보 및 활용	2. 평가항목	○ 경매사 전문화 노력		
3. 가중치	2	4. 등급	미	5. 득점	1.75
6. 추진실적	<p>○ 부류별 및 소부류별 로테이션 운영 (6명)</p> <p>- 채소 : 3명, 과일 : 3명</p>				
7. 평가결과	<p>○ 부류별로 구분 운영되나, 소부류별 혹은 품목별로 전문화가 미진하여</p> <p>○ "미"로 평가함</p>				

1. 지표명	대금결제능력	2. 평가항목	○ 대금결제의 신속성 및 출하자의 이의 제기		
3. 가중치	3	4. 등급	우	5. 득점	2.81
6. 추진실적	<p>○ 판매대금 지급방법 : 판매후 현금지급 및 송금 처리</p> <ul style="list-style-type: none"> - 당일 지급 : 80% - 익일 지급 : 15% - 후일 지급 : 5% <p>○ 출하자의 이의제기 사례 없음</p>				
7. 평가결과	<p>○ 판매대금은 경매당일지급 및 익일송금등의 대금결제가 원활히 이루어지고 있으며</p> <p>○ 출하자의 이의제기 사례가 없어</p> <p>○ "우"로 평가함</p>				

1. 지표명	중도매인 보증금 관리	2. 평가항목	○ 중도매인 보증금 관리실태		
3. 가중치	2	4. 등급	수	5. 득점	2.00
6. 추진실적	<ul style="list-style-type: none"> ○ 보증금 및 담보현황 <ul style="list-style-type: none"> - 현금, 부동산 ○ 보증금 및 담보설정 현황 <ul style="list-style-type: none"> - 총계 : 846 백만원 (현금 202, 부동산 644) ○ 개인별 현황 <ul style="list-style-type: none"> - 최고 : 21 백만원 - 최저 : 2 백만원 - 평균 : 12 백만원 ○ 보증금 관리 <ul style="list-style-type: none"> - 개인별 통장관리 - 질권 설정 운영 				
7. 평가결과	<ul style="list-style-type: none"> ○ 거래규모에 따라 보증금의 차등을 두고 ○ 개인별 통장관리로 공판장 운영자금과는 별도관리하는 등 ○ 보증금관리가 적절하다고 판단되어 ○ "수"로 평가함 				

1. 지표명	하역업무관리	2. 평가항목	○ 하역업무 효율화 노력		
3. 가중치	3	4. 등급	양	5. 득점	2.44
6. 추진실적	<ul style="list-style-type: none"> ○ 하역반 장비 보유(지원) 현황 <ul style="list-style-type: none"> - 손수레 3대, 진열용 모래주머니 등 ○ 하역관리 효율화 노력 <ul style="list-style-type: none"> - 하역반 운영 (24시간 운영) - 소량 출하나 시세 폭락시 출하자에 대한 하역비 지원 ○ 하역료 결정 체계 <ul style="list-style-type: none"> - 인근(공판장)하역요율 참고로 년회 하역반과 협의 결정 				
7. 평가결과	<ul style="list-style-type: none"> ○ 합리적인 하역료 결정을 위해 타지역 하역요율을 참고하고 하역반과의 협의체제가 이루어지고 있으나 ○ 기존 하역업무에 대한 효율화 노력이 미흡하다고 판단되어 ○ "양"으로 평가함 				

1. 지표명	시장환경 및 시설물 관리	2. 평가항목	<ul style="list-style-type: none"> ○ 관리구역내 청소상태 ○ 시설물의 임의변경 및 불법시설물의 설치 여부 ○ 차량소통 및 주차질서 확립노력 		
3. 가중치	5	4. 등급	각항목	5. 득점	4.82
6. 추진실적	<p>< 관리구역내 청소상태 ></p> <ul style="list-style-type: none"> ○ 쓰레기 적치장 청소 (폐로이다 1대 배치) ○ 전담직원 1명 배치하여 상시 청소 ○ 개설자 평가 : 수 <p>< 시설물의 임의변경 및 불법시설물의 설치 여부 ></p> <ul style="list-style-type: none"> ○ 시설물의 임의변경 및 불법시설물의 설치 없음 ○ 개설자 평가 : 수 <p>< 차량소통 및 주차질서 확립노력 ></p> <ul style="list-style-type: none"> ○ 하역 및 경매시간대에 주차질서 유치 요원 배치 운영 (2명) ○ 개설자 평가 : 우 				
7. 평가결과	<p>< 관리구역내 청소상태 ></p> <ul style="list-style-type: none"> ○ 전주시 평가를 적용하여 ○ "수"로 평가함 <p>< 시설물의 임의변경 및 불법시설물의 설치 여부 ></p> <ul style="list-style-type: none"> ○ 전주시 평가를 감안하여 ○ "우"로 평가함 <p>< 차량소통 및 주차질서 확립노력 ></p> <ul style="list-style-type: none"> ○ 전주시 평가를 적용하여 ○ "우"로 평가함 				

1. 지표명	평가관리	2. 평가항목	○ 자료제출의 적정성 및 신뢰도		
3. 가중치	2	4. 등급	양	5. 득점	1.63
6. 추진실적	<ul style="list-style-type: none"> ○ 제출자료 신뢰도 : 보통 ○ 자료제출 적절성 : 미흡 ○ 평가업무관리 : 미흡 				
7. 평가결과	<ul style="list-style-type: none"> ○ 일부분을 제외하고는 제출자료의 신뢰도가 비교적 무난하나 ○ 자료제출의 적절성 및 평가업무관리가 미흡하여 ○ "양"으로 평가함 				

1. 지표명	업무전산화	2. 평가항목	○ 업무전산화 여부 및 운영체계		
3. 가중치	2	4. 등급	우	5. 득점	1.88
6. 추진실적	<ul style="list-style-type: none"> ○ 업무전산화 <ul style="list-style-type: none"> - 영업관리 및 회계관리등 업무전산화 수행 ○ 전산관리 <ul style="list-style-type: none"> - 본부(도지회)에서 일괄 업무전산화 처리 운영 <ul style="list-style-type: none"> . 거래내역 및 회계관련 업무 - 유지 보수 : 용역 계약 운영 (연 3백만원) ○ 장비보유 현황 <ul style="list-style-type: none"> - PC 3대, 프린터 4대 				
7. 평가결과	<ul style="list-style-type: none"> ○ 영업관리 및 재무회계관리 업무의 전산화를 통한 업무효율화 제고노력이 비교적 양호하여 ○ "우"로 평가함 				

1. 지표명	조직구성 및 운영의 적절성	2. 평가항목	○ 조직구성의 합리성 및 운영관리 체계		
3. 가중치	4	4. 등급	우	5. 득점	3.75

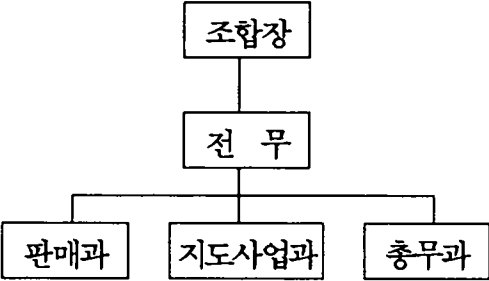
6. 추진실적	<p>○ 조직도</p>  <pre> graph TD A[조합장] --> B[전무] B --> C[판매과] B --> D[지도사업과] B --> E[총무과] </pre> <p>○인원현황</p> <table border="1" data-bbox="287 1060 1156 1172"> <thead> <tr> <th>구분</th> <th>계</th> <th>조합장</th> <th>전무</th> <th>장장</th> <th>과장</th> <th>기타</th> </tr> </thead> <tbody> <tr> <td>인원</td> <td>22</td> <td>1</td> <td>1</td> <td>2</td> <td>4</td> <td>14</td> </tr> </tbody> </table> <p>- 총무 1, 지도사업과 3 포함</p>					구분	계	조합장	전무	장장	과장	기타	인원	22	1	1	2	4	14
구분	계	조합장	전무	장장	과장	기타													
인원	22	1	1	2	4	14													

7. 평가결과	<ul style="list-style-type: none"> ○ 분야별 전담조직 설치, 운영을 통한 업무추진의 효율성 제고 및 ○ 중간관리층의 적정배치로 체계적인 조직.운영을 하고 있어 ○ "우"로 평가함 				
---------	--	--	--	--	--

울산배원협 공판장

여 백

울산배원협공판장

I. 평가결과 요약

1. 종합득점

구 분	가 중 치	득 점	종 합 평 가
계량지표	41	35.88	보 통
비계량지표	59	52.68	
계	100	88.56	

2. 평가부문별 득점현황

평 가 부 문	가 중 치	득 점
계	100	88.56
1. 종합경영관리	8	7.14
2. 산지개발 및 집하노력	21	18.34
3. 공정거래노력	35	30.26
4. 업무수행능력	25	22.97
5. 경영합리화	11	9.85

3. 총 평

【우수한 부문】

- 쓰레기 처리대책 및 우수 중도매인 지원 노력
- 출하자에 대한 서비스 제공
- 상장경매 정착 노력
- PC통신을 통한 유통정보제공 노력
- 전산화를 통한 업무효율화 도모

【개선을 요하는 부문】

- 체계적인 산지활동계획 수립. 운영
- 엽.근채류 상장경매 정착 유도
- 최저가격제시제 운영의 체계화
- 하역업무 효율화 노력

II. 계량지표 평가결과

지 표 명	산 식	가중치	실적	득점
계		41	(%)	35.88
1. 선도자금 운영비율	$\frac{\text{일평균 선도자금 운용액}}{\text{일평균 거래금액}} \times 100$	3	347	2.57
2. 출하장려금 지급 실적	$\frac{\text{출하장려금 지급액}}{\text{총거래 금액}} \times 100$	3	0.64	2.63
3. 거래점유율	$\frac{\text{해당 도매시장공판장 거래실적}}{\text{소속 도매시장 총거래실적}} \times 100$	5	49.15	4.36
4. 공동출하확대노력도 ○단협 및 작목반의 공동출하 비율	$\frac{\text{공동출하 거래실적}}{\text{총 거래실적}}$	2	67.86	1.77
5. 상장경매율	$\frac{\text{상장경매실적}}{\text{총 거래실적}} \times 100$	12	83.30	10.00
6. 경매효율화 노력도 ○경매장 단위면적 당 경매실적	$\frac{\text{경매량}}{\text{경매장 면적}}$	3	5.19	2.37
7. 경매사확보 및 활용 ○경매사 확보율	$\frac{\text{실제 경매사 수}}{\text{일 거래량}} \times 100$	3	5.00	2.71

지 표 명	산 식	가중치	실적	득점
8. 교육실적				
가. 유통교육 참여율	$\frac{\text{교육참석 인원}}{\text{교육대상 인원}} \times 100$	1	100	1.00
나. 자체교육실적	$\frac{\text{교육이수자수}}{\text{임직원수}} \times 100$	1	116.67	1.00
9. 대금결제능력	$\frac{\text{유동자산}}{\text{1회전 운전자금}} \times 100$	3	200.52	3.00
10. 운영자금 확보수준	$\frac{\text{운영자금}}{\text{총거래금액}} \times 100$	3	6.93	2.88
11. 비용절감노력				
가. 인건비당 부가가치생산성	$\frac{\text{부가가치}}{\text{인건비}} \times 100$	1	149.16	0.84
나. 영업수지비율	$\frac{\text{영업비용}}{\text{영업수익}} \times 100$	1	127.25	0.75

Ⅲ. 비계량지표 평가결과

지표명	평가항목	가중치	등급	득점
계		59		52.68
1. 종합경영지표	<ul style="list-style-type: none"> ○ 중장기 발전계획 수립 및 실행 ○ 공익성 제고노력 ○ 정부시책에 대한 호응도 	(8) 3 2 3	미 우 미	2.63 1.88 2.63
2. 산지개발노력도	<ul style="list-style-type: none"> ○ 산지개발계획 수립 및 내용 ○ 산지개발 활동실적 ○ 출하자에 대한 서비스 제공 	(6) 2 2 2	미 미 우	1.75 1.75 1.88
3. 공동출하 확대 노력도	<ul style="list-style-type: none"> ○ 공동출하 지도 및 지원실적 	(2)	양	1.63
4. 공정거래 노력도	<ul style="list-style-type: none"> ○ 상장경매 정착 노력 ○ 정부, 개설자, 관리사무소(공사)로부터의 시정명령 등의 사례 ○ 거래내용 공개 및 유통정보 제공 노력 ○ 판매원표 관리실태 	(10) 3 2 2 3	미 가 우 우	2.63 1.50 1.88 2.81
5. 경매최저가격제시제 및 손실보전제 운영	<ul style="list-style-type: none"> ○ 경매최저가격제시제 운영실태 및 실적 ○ 손실보전 기금적립 및 운영실태 	(4) 2 2	양 수	1.63 2.00

지표명	평가항목	가중치	등급	득점
6. 경매효율화 노력도	○ 우수출하주, 품질인증품, 대량출하품에 대한 우대조치	(6) 3	미	2.63
	○ 출하자에 대한 규격포장화 유도	3	우	2.81
7. 경매사 확보 및 활용	○ 경매사 전문화 노력	(2)	미	1.75
8. 대금결제능력	○ 대금결제의 신속성 및 출하자의 이익 제기	(3)	우	2.81
9. 중도매인 보증금 관리	○ 중도매인 보증금 관리실태	(2)	미	1.75
10. 하역업무 관리	○ 하역업무 효율화 노력	(3)	양	2.44
11. 시장 환경 및 시설물 관리	○ 관리구역내 청소상태	(5) 2	수	2.00
	○ 시설물의 임의 변경 및 불법 시설물의 설치 여부	2	우	1.88
	○ 차량소통 및 주차질서 확립노력	1	미	0.88
12. 평가관리	○ 자료제출의 적정성 및 신뢰도	(2)	미	1.75
13. 업무전산화	○ 업무전산화 여부 및 운영체계	(2)	우	1.88
14. 조직구성 및 운영의 적절성	○ 조직구성의 합리성 및 운영관리체계	(4)	미	3.50

IV. 평가지표별 평가결과

< 계량지표 >

1. 지표명	선도자금 운영비율	2. 평가기준	$\frac{\text{일평균 선도자금 운용액}}{\text{일평균 거래금액}} \times 100$		
3. 가중치	3	4. 평점	85.74	5. 득점	2.57
6. 추진실적	<p> $\left[\begin{array}{l} \circ \text{ 일평균 선도자금 운용액 : 264 백만원} \\ \circ \text{ 일평균 거래금액 : 76 백만원} \end{array} \right] \Rightarrow \circ \text{ 선도자금 운영비율}$ $= \frac{264 \text{ 백만원}}{76 \text{ 백만원}} \times 100 = 347\%$ </p>				

1. 지표명	출하장려금 지급 실적	2. 평가기준	$\frac{\text{출하장려금 지급액}}{\text{총거래금액}} \times 100$		
3. 가중치	3	4. 평점	87.68	5. 득점	2.63
6. 추진실적	<p> $\left[\begin{array}{l} \circ \text{ 출하장려금 지급액 : 177 백만원} \\ \circ \text{ 총거래금액 : 27,575 백만원} \end{array} \right] \Rightarrow \circ \text{ 출하장려금 지급율}$ $= \frac{177 \text{ 백만원}}{27,575 \text{ 백만원}} \times 100 = 0.64\%$ </p>				

1. 지표명	거래점유율	2. 평가기준	$\frac{\text{해당 도매시장공판장 거래실적}}{\text{소속 도매시장 총거래실적}} \times 100$		
3. 가중치	5	4. 평점	87.15	5. 득점	4.36
6. 추진실적					
<div style="display: flex; justify-content: space-between;"> <div style="width: 45%;"> <ul style="list-style-type: none"> ○ 해당 도매시장공판장 거래실적 <ul style="list-style-type: none"> - 물량 : 36,666 M/T - 금액 : 27,575 백만원 ○ 소속 도매시장 총거래실적 <ul style="list-style-type: none"> - 물량 : 73,361 M/T - 금액 : 56,517 백만원 </div> <div style="width: 45%; border-left: 1px solid black; padding-left: 10px;"> <p>⇒ ○ 비율</p> <div style="display: flex; flex-direction: column; align-items: flex-start;"> <div style="margin-bottom: 20px;"> <p>물량 : $\frac{36,666 \text{ M/T}}{73,361 \text{ M/T}} \times 100$ = 49.98%</p> </div> <div> <p>금액 : $\frac{27,575 \text{ 백만원}}{56,517 \text{ 백만원}} \times 100$ = 48.79%</p> </div> </div> <p>(점유율) : $(49.98\% \times 0.3) + (48.79\% \times 0.7) = 49.15\%$ (조 정) : $49.15\% \times 2/2 = 49.15\%$</p> </div> </div>					

1. 지표명	공동출하 확대 노력도	2. 평가기준	$\frac{\text{단협 및 작목반의 공동출하비율}}{\text{공동출하거래실적}} \times 100$		
3. 가중치	2	4. 평점	88.57	5. 득점	1.77
6. 추진실적					
<div style="display: flex; justify-content: space-between;"> <div style="width: 45%;"> <ul style="list-style-type: none"> ○ 총거래실적 <ul style="list-style-type: none"> - 물량 : 36,666 톤 - 금액 : 27,575 백만원 ○ 공동출하 거래실적 <ul style="list-style-type: none"> - 물량 : 23,740 톤 - 금액 : 19,079 백만원 </div> <div style="width: 45%; border-left: 1px solid black; padding-left: 10px;"> <p>⇒ ○ 비율</p> <div style="display: flex; flex-direction: column; align-items: flex-start;"> <div style="margin-bottom: 20px;"> <p>물량 : $\frac{23,740 \text{ M/T}}{36,666 \text{ M/T}} \times 100$ = 64.75%</p> </div> <div> <p>금액 : $\frac{19,079 \text{ 백만원}}{27,575 \text{ 백만원}} \times 100 = 69.19\%$</p> </div> </div> <p>(공동출하비율) : $(64.75\% \times 0.3) + (69.19\% \times 0.7)$ = 67.86%</p> </div> </div>					

1. 지표명	상장경매율	2. 평가기준	$\frac{\text{상장경매실적}}{\text{총 거래실적}} \times 100$		
3. 가중치	12	4. 평점	83.30	5. 득점	10.00
6. 추진실적					
<div style="display: flex; align-items: center;"> <div style="border-left: 1px solid black; border-right: 1px solid black; padding: 0 10px;"> <ul style="list-style-type: none"> ○ 총 거래실적 - 물량 : 36,666 M/T - 금액 : 27,575 백만원 ○ 상장경매실적 - 물량 : 30,543 M/T - 금액 : 22,970 백만원 </div> <div style="margin: 0 10px;">⇒ 비율</div> <div style="border-left: 1px solid black; padding: 0 10px;"> $\begin{aligned} \text{물량} &: \frac{30,543 \text{ M/T}}{36,666 \text{ M/T}} \times 100 \\ &= 83.30\% \\ \text{금액} &: \frac{22,970 \text{ 백만원}}{27,575 \text{ 백만원}} \times 100 = 83.30\% \end{aligned}$ <p>(경매율) : $(83.30\% \times 0.3) + (83.30\% \times 0.7)$ = 83.30%</p> </div> </div>					

1. 지표명	경매효율화 노력도	2. 평가기준	경매장 단위면적 당 경매실적 $= \frac{\text{경매량}}{\text{경매장 면적}}$		
3. 가중치	3	4. 평점	78.87	5. 득점	2.37
6. 추진실적					
<div style="display: flex; align-items: center;"> <div style="border-left: 1px solid black; border-right: 1px solid black; padding: 0 10px;"> <ul style="list-style-type: none"> ○ 경매물량 : 30,543 톤 ○ 경매금액 : 22,970 백만원 ○ 경매장면적 : 4,868 m² </div> <div style="margin: 0 10px;">⇒ 실적</div> <div style="border-left: 1px solid black; padding: 0 10px;"> $\begin{aligned} & \left[\left(\frac{30,543 \text{ 톤}}{4,868 \text{ m}^2} \right) \times 0.3 \right] + \\ & \left[\left(\frac{22,970 \text{ 백만원}}{4,868 \text{ m}^2} \right) \times 0.7 \right] \\ & = 5.19 \end{aligned}$ </div> </div>					

1. 지표명	경매사 확보 및 활용	2. 평가기준	경매사 확보율 = $\frac{\text{실제경매사수}}{\text{일 거래량}} \times 100$		
3. 가중치	3	4. 평점	90.47	5. 득점	2.71
6. 추진실적	<p> $\left[\begin{array}{l} \circ \text{ 실제경매사수 : 5 명} \\ \circ \text{ 일 거래량 : 100 M/T} \end{array} \right] \Rightarrow \circ \text{ 확보율} = \frac{5 \text{ 명}}{100 \text{ M/T}} \times 100 = 5.00\%$ </p>				

1. 지표명	교육실적	2. 평가기준	유통교육참여율 = $\frac{\text{교육참석인원}}{\text{교육대상인원}} \times 100$		
3. 가중치	1	4. 평점	100	5. 득점	1.00
6. 추진실적	<p> $\left[\begin{array}{l} \circ \text{ 교육참석인원 : 2 명} \\ \circ \text{ 교육대상인원 : 2 명} \end{array} \right] \Rightarrow \circ \text{ 참여율} = \frac{2 \text{ 명}}{2 \text{ 명}} \times 100 = 100\%$ </p>				

1. 지표명	교육실적	2. 평가기준	자체교육실적 = $\frac{\text{교육이수자수}}{\text{임직원수}} \times 100$		
3. 가중치	1	4. 평점	100	5. 득점	1.00
6. 추진실적	<p>○ 자체교육실적 = $\frac{14 \text{명}}{12 \text{명}} \times 100 = 116.67\%$</p>				

1. 지표명	대금결제능력	2. 평가기준	$\frac{\text{유동자산}}{\text{1회전 운전자금}} \times 100$		
3. 가중치	3	4. 평점	100	5. 득점	3.00
6. 추진실적	<p>○ 유동자산 : 4,608 백만원 ○ 1회전 운전자금 : 2,298 백만원</p> <p>⇒ ○ 확보율 = $\frac{4,608 \text{백만원}}{2,298 \text{백만원}} \times 100 = 200.52\%$</p>				

1. 지표명	운영자금 확보수준	2. 평가기준	$\frac{\text{운영자금}}{\text{총거래금액}} \times 100$		
3. 가중치	3	4. 평점	96.11	5. 득점	2.88
6. 추진실적	<p>○ 운영자금 : 1,912 백만원</p> <p>○ 총거래금액 : 27,575백만원</p> <p>⇒○ 비율 = $\frac{1,912 \text{ 백만원}}{27,575 \text{ 백만원}} \times 100 = 6.93\%$</p>				

1. 지표명	비용절감노력	2. 평가기준	인건비 당 부가가치 생산성 $= \frac{\text{부가가치}}{\text{인건비}} \times 100$		
3. 가중치	1	4. 평점	83.55	5. 득점	0.84
6. 추진실적	<p>○ 부가가치 : 1,065,000천원</p> <p>- 법인세차감전순이익 : 69,000 - 임차료 : 134,000</p> <p>- 인건비 : 714,000 - 조세공과 : 6,000</p> <p>- 금융비용 : 107,000 - 감가상각비 : 35,000</p> <p>○ 인건비 : 714,000천원</p> <p>⇒ $\frac{\text{부가가치 } 1,065,000\text{천원}}{\text{인건비 } 714,000\text{천원}} \times 100 = 149.16\%$</p>				

1. 지표명	비용절감노력	2. 평가기준	영업수지비율 $= \frac{\text{영업비용}}{\text{영업수익}} \times 100$		
3. 가중치	1	4. 평점	75	5. 득점	0.75
6. 추진실적	<div style="display: flex; align-items: center; justify-content: center;"> <div style="display: flex; flex-direction: column; gap: 10px; margin-right: 20px;"> <ul style="list-style-type: none"> ○ 영업비용 : 1,882 백만원 ○ 영업수익 : 1,479 백만원 </div> <div style="font-size: 2em; margin-right: 10px;">}</div> <div> $\Rightarrow \text{비율} = \frac{1,882 \text{ 백만원}}{1,479 \text{ 백만원}} \times 100 = 127.25\%$ </div> </div>				

< 비계량지표 >

1. 지표명	종합경영지표	2. 평가항목	<ul style="list-style-type: none"> ○ 중장기발전계획 수립 및 실행 ○ 공익성 제고노력 ○ 정부시책에 대한 호응도 		
3. 가중치	8	4. 등급	각항목	5. 득점	7.14
6. 추진실적	<p>< 중장기발전계획 수립 및 실행 ></p> <p>1. 중장기계획 수립내용 ('95 - '98)</p> <ul style="list-style-type: none"> ○ 공판장 물량 입하 확대방안 (년 5% 상승) <ul style="list-style-type: none"> - 판매사업 기본목표 설정 . ('95) 물량 57,616톤, 금액 29,090백만원 ○ 채소류 상장경매 정착 계획 <ul style="list-style-type: none"> - 상장지도반 편성운영 및 경매사 연차적 증원 ○ 농산물 규격출하사업 적극 추진 <ul style="list-style-type: none"> - 자금지원 및 박스 무상지원 ○ 농산물 손실보전제도 확대 <ul style="list-style-type: none"> - 배 출하부문에서 1% 공제 <p>2. 추진실적</p> <ul style="list-style-type: none"> ○ 판매사업 활성화 추진 <ul style="list-style-type: none"> - 과일류, 채소류 집단출하지역에 수송차량 및 상차요원 배치 ○ 농산물 규격출하사업 추진 <ul style="list-style-type: none"> - 규격출하를 위한 배 상자 무상 공급 (9,208매) - '95 신규 배 상자 개발 <ul style="list-style-type: none"> . 개발종류 : 5kg, 10kg, 15kg 박스 (3종류) . 금액총액 : 17,000천원 - 규격출하 선도급 지급 (168,000천원) - 농산물 규격출하 사업 지원 : 2회 (103,420천원) - 포장개선 지도대장 일지 작성 ○ 농산물 손실보전자금 지원 (1,842천원) 				

< 공익성 제고노력 >

- 압축식 청소차량(5톤) 구입 운영
 - 1일 처리량 : 20톤
- 원예지 발간 공급 : 분기1회
 - 발행부수 : 3,200부
 - 배포대상 : 조합원, 작목반, 중도매인 및 시장상인
- 우수 중도매인 선진지 견학 (15명)
 - 일본 도매시장 및 연구소
- 조합원에 대한 설문조사
 - 조치실적 : 조합원 교육 및 원예지를 통한 정부사업 홍보

< 정부시책에 대한 호응도 >

- 품질인증품에 대한 우대
 - 우선경매, 출하장려금 우대 (2%)
- 규격포장화 유도
 - 규격출하 자금지원 (168백만원)
 - 배 포장상자 개발 공급
 - 포장개선 지도일지 작성
- 원산지표시 정착 노력
 - 경매사 원산지표시 점검 후 기록일지 작성
 - 불이행사례 적발 시정 건수 : 57건

7. 평가결과

< 중장기발전계획 수립 및 실행 >

- 물량유치 확대, 채소류 상장경매 정착, 규격출하사업 등 분야별로 중장기 계획이 수립되었으며
- 계획에 따른 규격출하사업 활성화, 손실보전제 운영 등의 추진실적이 있으나
- 세부 추진계획의 수립 및 실행이 요구된다고 판단되어
- "미"로 평가함

< 공익성 제고노력 >

- 쓰레기 처리 대책의 일환으로 자체 청소차량 구입 운용,
- 우수중도매인 지원노력 및 조합원에 대한 설문조사를 통해 공판장 업무개선 노력 등
- 공공성제고 노력이 비교적 양호하여
- "우"로 평가함

< 정부시책에 대한 호응도 >

- 활발한 규격포장 유도 노력 및 원산지 지도 노력이 있으나
- 품질인증품 우대제 추진실적 미흡 등 적극적인 추진 노력이 부족하여
- "미"로 평가함

1. 지표명	산지개발 노력도	2. 평가항목	<ul style="list-style-type: none"> ○ 산지개발계획 수립 및 내용 ○ 산지개발 활동실적 ○ 출하자에 대한 서비스제공 		
3. 가중치	6	4. 등급	각항목	5. 득점	5.38
6. 추진실적	<p>< 산지개발계획 수립 및 내용 ></p> <ul style="list-style-type: none"> ○ 품목별, 시기별, 지역별 출하계획 수립 <ul style="list-style-type: none"> - 월별, 출장지역, 집하물량(시기별 목표부여) 계획 ○ 작목반 선도금 지원계획 수립 <ul style="list-style-type: none"> - 전년도 출하실적을 기준으로 우수작목반 선정, 우선 배정 - 물량은 3배수 출하약정후 무이자 혜택 <p>< 산지개발 활동실적 ></p> <ul style="list-style-type: none"> ○ 출하독려 및 협의를 위한 출장 (143회) ○ 산지 작목반 출하선도금 지원 <ul style="list-style-type: none"> - 임고 딸기작목반외 8개작목반 : 380,000천원 ○ 산지개발 노력으로 인한 성과 (전년대비 물량 3% 감소, 금액 0.2% 감소) <ul style="list-style-type: none"> - 물량 ('94) 37,824톤 → ('95) 36,666 - 금액 ('94) 27,633백만원 → ('95) 27,575 <p>< 출하자에 대한 서비스제공 ></p> <ul style="list-style-type: none"> ○ 출하주 불편 상담창구 설치 운영 <ul style="list-style-type: none"> - 설치장소 : 공판장, 사무실 (2개소) - 상담건수 : 26회 ○ 밀양 딸기작목반 상품 스티커 공급 (1,500매) ○ 무상 운송차량 운영 (2톤 2대) ○ 우수출하주 선발 포상실시 (4명) <ul style="list-style-type: none"> - 각종 자금 우선지원, 선진지역 견학실시 				

- 조합원 농기계서비스 및 일손돕기(전직원)
 - 지원농가 : 4농가
- 조합원 선진지견학
 - 제주도,안성 등 견학추진 (192명)
- 설문조사 실시
 - 대상 : 조합원 734명
 - 공판장 운영 및 이용에 대한 문제점, 개선사항 파악
→ 공판장 운영계획 수립에 반영, 원예지를 통한 정부사업 홍보
- 조합 소식지 배부 (분기별)

7. 평가결과

< 산지개발계획 수립 및 내용 >

- 품목별, 시기별의 기본적인 물량유치 계획수립에 그쳐
- "미"로 평가함

< 산지개발 활동실적 >

- 출하유치를 위한 산지출장 및 산지작목반 출하선도금 지원 이외의 기타 추진실적이 미흡하여
- "미"로 평가함

< 출하자에 대한 서비스제공 >

- 조합원 설문조사 실시로 공판장 운영개선 도모,
- 농촌일손돕기, 무상운송차량 운영, 조합원 선진지견학 등
- 출하주에 대한 서비스제공 노력이 비교적 양호하여
- "우"로 평가함

1. 지표명	공동출하 확대 노력도	2. 평가항목	○ 공동출하 지도 및 지원실적		
3. 가중치	2	4. 등급	양	5. 득점	1.63
6. 추진실적	<ul style="list-style-type: none"> ○ 산지작목반 대표 초청 교육실시 및 선도금 지원 (6회) ○ 산지작목반 계통출하 지도 및 홍보 다수 ○ 배 재배 기술교육 <ul style="list-style-type: none"> - 대상 : 배 조합원(농가) 106명 - 강사 : 니주배연구소 육종실장 ○ 배 작목반원 유리온실 재배장 견학 지원 (600천원) <ul style="list-style-type: none"> - 배 품질향상 및 판매사업 활성화 유도 ○ 농소작목반원 견학 지원 <ul style="list-style-type: none"> - 장소 : 진주 배 진흥원 ○ 조합 소식지를 통한 출하홍보 				
7. 평가결과	<ul style="list-style-type: none"> ○ 작목반원에 대한 기술교육, 선진지견학 지원, 작목반원 초청교육실시 이외의 공동출하를 위한 추진실적이 미흡하여 ○ "양"으로 평가함 				

1. 지표명	공정거래 노력도	2. 평가항목	<ul style="list-style-type: none"> ○ 상장경매 정착 노력 ○ 정부, 개설자, 관리사무소(공사)로부터의 시정명령등의 사례 ○ 거래내용 공개 및 유통정보 제공 노력 ○ 판매원표 관리실태 		
3. 가중치	10	4. 등급	각항목	5. 득점	8.82
6. 추진실적	<p>< 상장경매정착 노력 ></p> <ul style="list-style-type: none"> ○ 자체 상장지도반 운영 (2개조 2명씩) ○ 채소류 전품목 상장경매 실시 <ul style="list-style-type: none"> - 채소류 상장경매를 위한 간담회 (7회) - 채소류 상장경매 지도반 편성운영 (2개조 6명) - 채소류 상장경매정착을 위한 남직원 전체 야간근무 시행 (1개월) ○ 방송장치 및 시스템 교체 <ul style="list-style-type: none"> - 매장과 사무실에 동시 연결하여 경매가격 오류에 따른 민원발생소지 사전에 방지하고 업무효율화 및 경매 정착 ○ 상장경매 추진협의회 참석 (관리사무소) <p>< 정부, 개설자, 관리사무소(공사)로부터의 시정명령등의 사례 ></p> <ul style="list-style-type: none"> ○ 채소류 상장경매 추진에 대한 관리사무소 시정명령 (2회) ○ 시설물 주변환경 정비에 대한 관리사무소 시정조치 (1회) <ul style="list-style-type: none"> - 각종 상자, 노점상 철거 ○ 관리사무소 업무감사 결과 시정조치 (1회) <ul style="list-style-type: none"> - 수집상 출하시 판매원표, 송장 기재사항 부실 - 일부 중도매인 수집출하 - 채소류 상장경매 추진미흡 <p>< 거래내용 공개 및 유통정보 제공 노력 ></p> <ul style="list-style-type: none"> ○ 경매현황게시판 설치운영 <ul style="list-style-type: none"> - 사무실 (2개소) - 품목별, 등급별 거래가격 기재 				

- 농산물 가격안내용 자동응답기 설치운영
 - 품목별, 등급별 경락가격 녹음 방송
- 유통정보 제공 노력
 - 계통농협에 팩스 전송
 - 농촌지도소의 2곳에 거래물량, 경락가 통보
- 천리안 가입 및 활용
 - 전국 도매시장 물량, 경락가 등 정보입수
 - 경매사 활용 및 출하자 가격정보 제공

< 판매원표 관리실태 >

- 판매원표 관리
 - 수불대장관리
 - 원표별 일련번호 부여관리
- 판매원표 정정실태
 - 물품하자 발생시 수정
 - 정정시 관리사무소 사후승인

7. 평가결과

< 상장경매정착 노력 >

- 자체 상장지도반 운영, 채소류 상장경매 정착을 위한 노력은 인정되나
- 채소류 상장경매에 대한 근본적인 개선대책이 요구된다고 판단되어
- "미"로 평가함

< 정부, 개설자, 관리사무소(공사)로부터의 시정명령등의 사례 >

- 상장경매 시행촉구 등 시정명령 사례가 있어
- "가"로 평가함

< 거래내용 공개 및 유통정보 제공 노력 >

- PC통신을 통해 유통정보 수립, 제공 및 자동응답기를 통한 시세정보제공 등
- 유통정보제공 노력이 비교적 양호하여
- "우"로 평가함

< 판매원표 관리실태 >

- 일련번호 부여 및 수불대장 작성을 통한 관리철저 도모,
- 정정사항에 대한 관리사무소 승인 관리 등
- 판매원표 관리 체계가 비교적 양호하다고 판단되어
- "우"로 평가함

1. 지표명	경매최저가격제시제 및 손실보전제 운영	2. 평가항목	<ul style="list-style-type: none"> ○ 경매최저가격제시제 운영실태 및 실적 ○ 손실보전 기금적립 및 운영실태 		
3. 가중치	4	4. 등급	각항목	5. 득점	3.63
6. 추진실적	<p>< 경매최저가격제시제 운영실태 및 실적 ></p> <ul style="list-style-type: none"> ○ 운영실태 <ul style="list-style-type: none"> - 통상 관행에 의거 유선(전화)에 의함 <p>< 손실보전 기금적립 및 운영실태 ></p> <ul style="list-style-type: none"> ○ 손실보전기금 적립액 : 31,551천원 <ul style="list-style-type: none"> - 배 상장수수료중 1%를 적립 ○ 손실보전심의협의회 운영 <ul style="list-style-type: none"> - 구성 : 조합간부 5명, 작목반 5명 - 운영 : 월1회 개최 및 보상여부 결정 ○ 손실보전 지원실적 <ul style="list-style-type: none"> - 3건 : 1,843천원 				
7. 평가결과	<p>< 경매최저가격제시제 운영실태 및 실적 ></p> <ul style="list-style-type: none"> ○ 출하주의 인식 및 홍보부족으로 운영실태가 부진하나 ○ 관행에 따른 구두제시, 운영을 하고 있어 ○ "양"으로 평가함 <p>< 손실보전 기금적립 및 운영실태 ></p> <ul style="list-style-type: none"> ○ 총수익의 일정 부분을 지속적으로 손실보전기금으로 적립 및 운영하는 등 ○ 손실보전제 정착을 위한 비교적 합리적인 추진실적이라 판단되어 ○ "수"로 평가함 				

1. 지표명	경매효율화 노력도	2. 평가항목	<ul style="list-style-type: none"> ○ 우수출하주, 품질인증품, 대량출하품에 대한 우대조치 ○ 출하자에 대한 규격포장화 유도 				
3. 가중치	6	4. 등급	각항목	5. 득점	5.44		
<table border="1" style="width: 100%; border-collapse: collapse;"> <tr> <td style="width: 15%; padding: 5px;">6. 추진실적</td> <td style="padding: 5px;"> <p>< 우수출하주, 품질인증품, 대량출하품에 대한 우대조치 ></p> <ul style="list-style-type: none"> ○ 품질인증품 우대조치 <ul style="list-style-type: none"> - 우선경매실시, 규격출하자금 우대 - 출하실적 거의 없음 ○ 대량출하품에 대한 우대조치 <ul style="list-style-type: none"> - 출하장려금 지급 (1.2%) <p>< 출하자에 대한 규격포장화 유도 ></p> <ul style="list-style-type: none"> ○ 과실선과장 사용료 지원으로 선별 및 규격포장화 유도 <ul style="list-style-type: none"> - 지원방법 : 박스(15kg)당 100원 지원 - 사용료 지원액 : 7,188천원 ○ 울산 배 규격포장재 제작 보급 <ul style="list-style-type: none"> - 규격 : 5kg, 10kg, 15kg (3종류) - 배상자 공급 : 9,208매 - 효과 : 포장디자인 개발로 상품 이미지제고 및 품질, 가격경쟁력 강화 ○ 포장개선 지도일지 작성 <ul style="list-style-type: none"> - 45건에 대해 포장개선 요망 통신 ○ 규격출하 자금지원 (168백만원) </td> </tr> </table>						6. 추진실적	<p>< 우수출하주, 품질인증품, 대량출하품에 대한 우대조치 ></p> <ul style="list-style-type: none"> ○ 품질인증품 우대조치 <ul style="list-style-type: none"> - 우선경매실시, 규격출하자금 우대 - 출하실적 거의 없음 ○ 대량출하품에 대한 우대조치 <ul style="list-style-type: none"> - 출하장려금 지급 (1.2%) <p>< 출하자에 대한 규격포장화 유도 ></p> <ul style="list-style-type: none"> ○ 과실선과장 사용료 지원으로 선별 및 규격포장화 유도 <ul style="list-style-type: none"> - 지원방법 : 박스(15kg)당 100원 지원 - 사용료 지원액 : 7,188천원 ○ 울산 배 규격포장재 제작 보급 <ul style="list-style-type: none"> - 규격 : 5kg, 10kg, 15kg (3종류) - 배상자 공급 : 9,208매 - 효과 : 포장디자인 개발로 상품 이미지제고 및 품질, 가격경쟁력 강화 ○ 포장개선 지도일지 작성 <ul style="list-style-type: none"> - 45건에 대해 포장개선 요망 통신 ○ 규격출하 자금지원 (168백만원)
6. 추진실적	<p>< 우수출하주, 품질인증품, 대량출하품에 대한 우대조치 ></p> <ul style="list-style-type: none"> ○ 품질인증품 우대조치 <ul style="list-style-type: none"> - 우선경매실시, 규격출하자금 우대 - 출하실적 거의 없음 ○ 대량출하품에 대한 우대조치 <ul style="list-style-type: none"> - 출하장려금 지급 (1.2%) <p>< 출하자에 대한 규격포장화 유도 ></p> <ul style="list-style-type: none"> ○ 과실선과장 사용료 지원으로 선별 및 규격포장화 유도 <ul style="list-style-type: none"> - 지원방법 : 박스(15kg)당 100원 지원 - 사용료 지원액 : 7,188천원 ○ 울산 배 규격포장재 제작 보급 <ul style="list-style-type: none"> - 규격 : 5kg, 10kg, 15kg (3종류) - 배상자 공급 : 9,208매 - 효과 : 포장디자인 개발로 상품 이미지제고 및 품질, 가격경쟁력 강화 ○ 포장개선 지도일지 작성 <ul style="list-style-type: none"> - 45건에 대해 포장개선 요망 통신 ○ 규격출하 자금지원 (168백만원) 						
<table border="1" style="width: 100%; border-collapse: collapse;"> <tr> <td style="width: 15%; padding: 5px;">7. 평가결과</td> <td style="padding: 5px;"> <p>< 우수출하주, 품질인증품, 대량출하품에 대한 우대조치 ></p> <ul style="list-style-type: none"> ○ 품질인증품 및 대량출하품에 대한 우대기준을 설정, 운영하고 있으나, 체계적인 추진노력이 미흡하다고 판단되어 ○ "미"로 평가함 </td> </tr> </table>						7. 평가결과	<p>< 우수출하주, 품질인증품, 대량출하품에 대한 우대조치 ></p> <ul style="list-style-type: none"> ○ 품질인증품 및 대량출하품에 대한 우대기준을 설정, 운영하고 있으나, 체계적인 추진노력이 미흡하다고 판단되어 ○ "미"로 평가함
7. 평가결과	<p>< 우수출하주, 품질인증품, 대량출하품에 대한 우대조치 ></p> <ul style="list-style-type: none"> ○ 품질인증품 및 대량출하품에 대한 우대기준을 설정, 운영하고 있으나, 체계적인 추진노력이 미흡하다고 판단되어 ○ "미"로 평가함 						

< 출하자에 대한 규격포장화 유도 >

- 선과장 사용료 지원, 규격포장재 지원, 포장개선 지도 노력 등
- 규격포장 출하유도가 비교적 양호하여
- "우"로 평가함

1. 지표명	경매사 확보 및 활용	2. 평가항목	○ 경매사 전문화 노력		
3. 가중치	2	4. 등급	미	5. 득점	1.75
6. 추진실적	<p>○ 부류별로 경매실시</p> <p>- 과일류 : 2, 채소류 : 2</p>				
7. 평가결과	<p>○ 부류별로 구분 운용되나, 소부류별 혹은 품목별로 전문화가 미진하여</p> <p>○ "미"로 평가함</p>				

1. 지표명	대금결제능력	2. 평가항목	○ 대금결제의 신속성 및 출하자의 이의 제기		
3. 가중치	3	4. 등급	우	5. 득점	2.81
6. 추진실적	<ul style="list-style-type: none"> ○ 판매대금 지급방법 <ul style="list-style-type: none"> - 당일지급 : 발생전수의 100% ○ 출하자의 이의제기 사실 없음 				
7. 평가결과	<ul style="list-style-type: none"> ○ 판매대금은 경매당일 지급 등 대금결제가 원활히 이루어지고 있으며 ○ 출하자의 이의제기 사례가 없어 ○ "우"로 평가함 				

1. 지표명	중도매인 보증금 관리	2. 평가항목	○ 중도매인 보증금 관리실태		
3. 가중치	2	4. 등급	미	5. 득점	1.75
6. 추진실적	<ul style="list-style-type: none"> ○ 보증금 및 담보현황 <ul style="list-style-type: none"> - 현금 : 1-3백만원 - 담보 : 현금, 부동산 ○ 총설정액 : 421백만원 (현금 : 72, 부동산 : 349) ○ 개인별 현황 <ul style="list-style-type: none"> - 최고 : 80백만원 - 최저 : 1백만원 - 평균 : 6백만원 ○ 보증금관리 <ul style="list-style-type: none"> - 공판장 운용자금과 혼용 				
7. 평가결과	<ul style="list-style-type: none"> ○ 거래규모에 따라 보증금의 차등을 두는 것은 합리적이거나 ○ 공판장 운영자금과 혼합관리 하는 것은 부적절하여 ○ "미"로 평가함 				

1. 지표명	하역업무관리	2. 평가항목	○ 하역업무 효율화 노력		
3. 기준치	3	4. 등급	양	5. 득점	2.44
6. 추진실적	<p>○ 하역관리</p> <ul style="list-style-type: none"> - 하역반 위임관리 - 하역반 대기실 확보 - 하역반 인원 : 16명 (성수기에는 아르바이트생 별도 고용) <p>○ 하역료 결정</p> <ul style="list-style-type: none"> - 인근 공판장(6개소) 하역요율 참조하여 협의 조정후 결정 <p>○ 하역반장비 보유 및 기타 지원 현황</p> <ul style="list-style-type: none"> - 운풍기 1대 - 손수레 16대 - 대형선풍기 4대 				
7. 평가결과	<p>○ 하역반에 대한 서비스지원 노력이 있으나</p> <p>○ 하역업무 효율화를 위한 적극적인 노력이 미흡하여</p> <p>○ "양"으로 평가함</p>				

1. 지표명	시장환경 및 시설물 관리	2. 평가항목	<ul style="list-style-type: none"> ○ 관리구역내 청소상태 ○ 시설물의 임의변경 및 불법시설물의 설치 여부 ○ 차량소통 및 주차질서 확립노력 		
3. 가중치	5	4. 등급	각항목	5. 득점	4.76
6. 추진실적					
<p>< 관리구역내 청소상태 ></p> <ul style="list-style-type: none"> ○ 관리구역내 청소상태 <ul style="list-style-type: none"> - 매일 세째주 수요일 대청소의 날 지정 - 청소차량 구입으로 매일 주시로 청소 : 5톤 압축식 차량 ○ 개설자 평가 : 수 <p>< 시설물의 임의변경 및 불법시설물의 설치 여부 ></p> <ul style="list-style-type: none"> ○ 시설물의 임의변경 및 불법시설물의 설치 없음 ○ 개설자 평가 : 수 <p>< 차량소통 및 주차질서 확립노력 ></p> <ul style="list-style-type: none"> ○ "외부차량 출입금지" 표지판 설치 <ul style="list-style-type: none"> - 경매장내 차량통제 ○ 경매 시간외 차량혼잡 초래 ○ 개설자 평가 : 미 					
7. 평가결과					
<p>< 관리구역내 청소상태 ></p> <ul style="list-style-type: none"> ○ 울산시 평가를 적용하여 ○ "수"로 평가함 <p>< 시설물의 임의변경 및 불법시설물의 설치 여부 ></p> <ul style="list-style-type: none"> ○ 울산시 평가를 감안하여 ○ "우"로 평가함 <p>< 차량소통 및 주차질서 확립노력 ></p> <ul style="list-style-type: none"> ○ 울산시 평가를 적용하여 ○ "미"로 평가함 					

1. 지표명	평가관리	2. 평가항목	○ 자료제출의 적정성 및 신뢰도		
3. 가중치	2	4. 등급	미	5. 득점	1.75
6. 추진실적	<ul style="list-style-type: none"> ○ 제출자료 신뢰도 : 보통 ○ 자료제출 적절성 : 보통 ○ 평가업무 관리 : 보통 				
7. 평가결과	<ul style="list-style-type: none"> ○ 일부분을 제외하고는 제출자료의 신뢰도가 비교적 무난하고 ○ 자료제출의 적절성 및 평가업무관리가 비교적 원활하게 수행되어 ○ "미"로 평가함 				

1. 지표명	업무전산화	2. 평가항목	○ 업무전산화 여부 및 운영체제		
3. 가중치	2	4. 등급	우	5. 득점	1.88
6. 추진실적	<ul style="list-style-type: none"> ○ 업무전산화 <ul style="list-style-type: none"> - 판매정산관리 : 출하주관리, 거래실적관리, 중도매인관리 등 - 회계관리 : 매월실제보고서, 손익내역표 등 ○ 전산장비 <ul style="list-style-type: none"> - PC 2대, 프린터 2대 				
7. 평가결과	<ul style="list-style-type: none"> ○ 영업관리 및 재무회계관리업무의 전산화를 통한 업무효율화 제고 노력이 비교적 양호하여 ○ "우"로 평가함 				

1. 지표명	조직구성 및 운영의 적절성	2. 평가항목	○ 조직구성의 합리성 및 운영관리 체계		
3. 가중치	4	4. 등급	미	5. 득점	3.50

6. 추진실적

○ 조직도

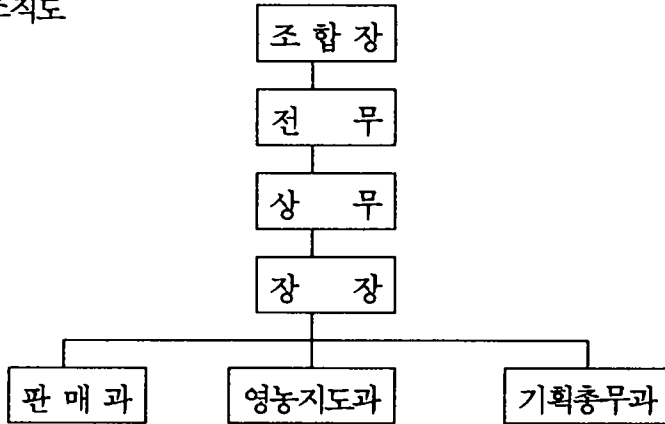

○ 인원현황

구분	계	임원	과장	직원
인원	12	3	2	7

7. 평가결과

- 업무분야별 전담조직 운영을 통한 업무추진 노력은 있으나
- 공판장 역할 강화를 위한 인력운영, 조직운영 강화 등이 필요하다고 판단되어
- "미"로 평가함