

제 11 기

GOVP1200132640

336.51 (NAL)

L2937

2000

2000회계년도(2000. 1. 1. ~ 2000. 12. 31)

농지 관리기금결산서

농 립 부

“농업은 생명 산업이다.”

목 차

I. 총 평	5
1. 기금 결산 총평	7
II. 재 무 제 표	23
1. 대차대조표(2000, '99)	25
2. 손익계산서(2000, '99)	39
3. 결손금처리계산서	47
4. 현금흐름표(2000, '99)	53
III. 결 산 부 표	65
1. 수입 및 지출 실적대비표	67
2. 기금운용계획대 실적 대비표	83
3. 자산, 부채 및 자본증감표	95
4. 연도별 재원조성 현황표	109
5. 기금운용계획의 변경 내용 설명서	117

IV. 제무제표부속명세서	123
1. 농지관리계정	125
가. 대차대조표 부속명세서	127
(1) 예금명세서	129
(2) 단기대여금 명세서	129
(3) 미수금 명세서	130
(4) 미수수익명세서	130
(5) 장기대여금명세서	131
(6) 미지급비용명세서	131
(가) 공자기금차입금 미지급비용 명세서	132
(나) 재특차입금 미지급비용 명세서	133
(다) 규모화사업 농특세 및 등기비용 미지급 명세서	134
(7) 기금대차명세서	135
(8) 유동성장기부채 명세서	135
(9) 가수금 명세서	135
(10) 장기차입금 명세서	136
(11) 자본금 명세서	137
(12) 당기말 미처리 결손금 명세서	137

나. 손익계산서 부속명세서	139
(1) 대여금이자 명세서	141
(2) 수입이자 명세서	141
(3) 사업관리비 명세서	142
(4) 차입금이자 명세서	143
(가) 공자기금차입금 이자 명세서	144
(나) 재특차입금 이자 명세서	145
(5) 기타의 특별이익 명세서	146
(6) 재해손실	146
(7) 기타의 특별손실 명세서	146
2. 농지조성계정	147
가. 대차대조표 부속명세서	149
(1) 예금명세서	151
(2) 외상매출금 명세서	152
(3) 단기대여금 명세서	154
(4) 미수금 명세서	155
(5) 미수수익 명세서	158
(6) 제품(조성토지) 명세서	159
(7) 재공품(미완공사) 명세서	160

(8) 장기대여금 명세서	162
(9) 보증금(전신전화가입) 명세서	162
(10) 유형자산 명세서	163
(11) 감가상각충당금 명세서	164
(12) 선수금 명세서	164
(13) 자본금(농지조성비) 명세서	164
(14) 자본잉여금 명세서	165
(15) 전기오류수정이익 명세서	165
(16) 당기말 미처리잉여금 명세서	165
나. 손익계산서 부속명세서	167
(1) 조성토지 매출이익 명세서	169
(2) 수입이자 명세서	170
(3) 대여금이자 명세서	170
(4) 조성토지매출원가 명세서	170
(5) 기금보조사업비 명세서	171
(6) 기금관리비 명세서	172
(7) 잡이익 명세서	175
(8) 잡손실 명세서	176
(9) 유형자산 처분 손실 명세서	176

Ⅱ. 총평

여 백

1. 기금 결산 총평

여 백

I. 총 평

1. 기금결산 총평

가. 농지관리기금 개요

(1) 설치근거법률 : 농업기반공사및농지관리기금법 제31조

(2) 설치연혁

- '81. 3. 7 : 농지기금 설치(농지의보전및이용에관한법률)
 - 대체농지조성비 징수 및 농지조성사업 추진

- '86. 3. 5 : 농어촌발전종합대책발표(농지구입자금지원 약속)
 - '88년부터 농어촌지역개발기금에서 지원

- '90. 4. 7 : 농어촌진흥공사및농지관리기금법 제정
 - 농지관리기금 설치
 - 농지관리계정 : 농어촌지역개발기금 중 농지구입자금
관련 채권·채무 인수
 - 농지조성계정 : 농지기금 흡수

- '90. 7. 2 : 농어촌진흥공사 설립, 법 시행
 - 농지관리기금의 위탁관리 및 농가영농규모적정화사업 시행
- '00. 1. 1 : 농업기반공사및농지관리기금법 시행

(3) 설치목적

- 목 적 : 영농규모적정화, 농지의 집단화, 농지의 조성 및 농지의 효율적 관리에 필요한 자금을 조달·공급
 - 농지관리계정 : 영농규모적정화 및 농지집단화사업에 필요한 자금의 조달 및 공급
 - 쌀전업농 등의 영농규모확대와 농지의 집단화에 필요한 자금의 조달 공급
 - WTO체제 출범에 대응하여 농가의 경영규모 확대를 통한 전문화된 쌀생산 경영체 육성으로 쌀자급기반 확보 및 농업경쟁력 제고
 - 농지조성계정 : 농지전용(잠식)에 따른 대체농지조성 및 농지재개발에 필요한 자금의 조달 및 공급

□ 기금의 제원 및 용도

구 분	재 원	용 도
농지관리계정	<ul style="list-style-type: none"> ○ 정부출연금 ○ 재특회계등으로부터의 차입금 ○ 공공자금관리기금으로부터의 예수금 	<ul style="list-style-type: none"> ○ 농지매매사업자금의 용자 ○ 농지임대차사업 자금의 용자 ○ 농지교환분합과 집단환지 청산금의 용자
농지조성계정	<ul style="list-style-type: none"> ○ 농지조성비 납입금 ○ 조성토지 매각대 	<ul style="list-style-type: none"> ○ 농지조성사업에 대한 자금의 투자 ○ 농지재개발, 조사연구사업 등에의 용자 및 보조

(4) 주요사업 내용

용자사업

- 대상사업 : 영농규모화사업(농지관리계정), 농지재개발(농지조성계정)
- 용자조건

계 정 별	사 업 별	대 출 금 리	상 환 기 간		비 고
			거 처	상 환	
농지관리계정	○ 농지매매사업	4.5%	-	20년	
	○ 농지임대차사업	-	-	5~7년	
	○ 농지교환분합사업	4.5%	-	10년	
농지조성계정	○ 농지재개발사업	3.0%	2년	2년	

투자사업(농지조성계정)

- 대체농지조성사업
 - 서남해안 간척, 대단위농업개발, 유희지개발

보조사업(농지조성계정)

- 농지의 제도·이용 및 관리에 관한 조사·시험·연구·홍보
- 농지재개발 또는 농지조성을 위한 예정지 조사·기본조사·시험·연구와 환경영향평가 등

□ 기금사업 지원체계

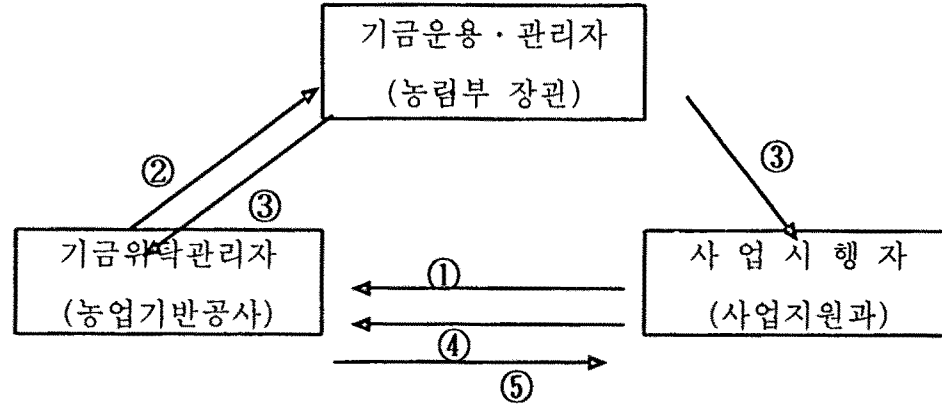

※ 범 례

- ① 사업시행자는 기금위탁관리자에게 사업계획 및 월별자금요구서 제출
- ② 기금위탁관리자는 기금운용관리자에게 월별수입·지출계획서 제출
- ③ 기금운용관리자는 기금위탁관리자와 사업지원과에 월별·분기별 자금집행계획 통보
- ④ 자금집행계획을 통보 받은 사업시행자는 기금위탁관리자에게 자금교부 신청
- ⑤ 기금위탁관리자는 자금교부신청이 있는 경우 자금집행계획 통보내역에 따른 자금을 교부

(5) 기금관리 주체 및 관리방식

□ 기금의 운용기관 및 운용방식

- 기금운용관리자 : 농림부장관(법 제35조제1항)
- 기금수탁관리자 : 농업기반공사 (법 제35조제2항, 동법시행령 제35조)
 - 시행령 제35조에서 정하는 바에 따라 기금업무 일부를 농업기반공사에 위탁

- 위탁업무내용
 - 기금운용관리에 관한 회계업무
 - 농지조성비 납입금의 징수 및 관리에 관한 업무
 - 용자 및 투자에 관하여 농림부장관이 정하는 업무
 - 여유자금 운용에 관한 업무
 - 기타 자금의 운용·관리에 관하여 농림부장관이 정하는 업무

□ 기금의 회계기관(법 제37조, 시행령 제39조)

기금운용관리자(농림부장관)	기금위탁관리자(농업기반공사)
<ul style="list-style-type: none"> ○ 기금출납명령관 : 농지과장 ○ 기금출납공무원 : 기금담당서기관 또는 사무관 	<ul style="list-style-type: none"> ○ 기금출납담당임원 : 출납담당 이사 ○ 기금출납원 : 농업기반공사 기금관리처장

□ 기금계정의 설치

- 기금운용관리자 : 한국은행에 기금계정 설치(농업기반공사및농지관리기금법 시행령 제34조)
- 기금위탁관리자 : 농협에 기금계정 설치(농업기반공사및농지관리기금법 시행령 제34조)

□ 조직구성

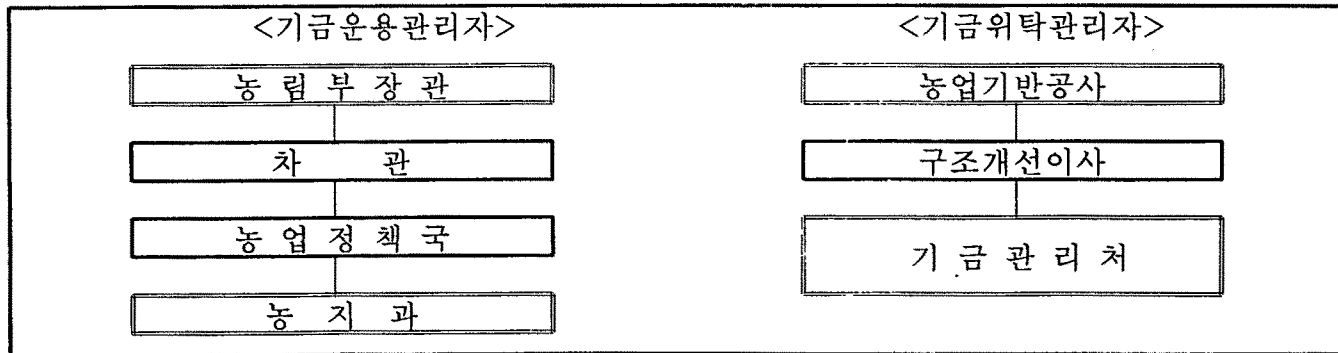

(2) 자금운용

자 금 운 용 표

(단위 : 백만원, %)

운 용 내 역	운 용 대 상	운 용 조 건	2000		1999	
			금액	비중	금액	비중
합 계			1,041,745	100	790,546	100
1. 사 업 비			476,911	46	457,974	58
o 경 상 지 출	민간, 자치단체	민간, 자치단체경상보조	4,388	1	4,287	1
o 용 자 지 출			243,722	23	250,804	32
- 규모화사업자금	농업인	민간에 대한 용자	243,372	23	248,042	31
- 농지재개발자금	민간, 자치단체	민간·자치단체 용자	350	-	2,762	0
o 자 본 지 출	민간, 자치단체	정부대행사업	228,801	22	202,883	25
2. 기금관리비	농업기반공사	규모화사업 및 기금관리	35,535	3	45,253	6
3. 정부 내부 상환	제정경제부	제특 및 공자기금 상환	455,248	44	197,542	25
o 재특차입금상환			87,533	8	75,423	10
- 재특차입금원금			43,956	4	30,857	4
- 재특차입금이자			43,577	4	44,566	6
o 공자기금 상환			367,715	35	122,119	15
- 공자기금원금			119,436	11		15
- 공자기금 이자			248,279	24	122,119	15
4. 기타여유자금			74,051	7	89,777	11
o 차 기 이 월			74,051	7	89,777	11

나. 기금운용

(1) 기금조성

기 금 조 성 표

(단위 : 백만원, %)

조 성 원 천	조 성 대 상	조 성 조 건	20000		1999	
			금액	비중	금액	비중
합 계			1,041,745	100	790,546	100
1. 출 연			40,000	4	40,000	5
o 정부출연	일반회계로부터 출연	무이자 출연	40,000	4	40,000	5
2. 부 담 금			181,852	17	174,948	22
o 민간부담금	농지전용자로부터 조성비징수	법정부담금	181,852	17	174,948	22
3. 차입금 및 예탁금 회수			627,815	60	413,108	52
o 특별회계 및 공공기금	공자기금으로부터의 예수금	시장금리 적용	339,959	33	158,471	20
o 민간(융자원금회수)	민간으로부터 융자원금회수	5~20년(상환조건)균분	287,856	28	254,637	32
o 공자기금 예탁금 회수	공공자금관리기금 예탁원금회수	5년 만기 예탁	0	0	0	0
4. 운 영 수 입			102,302	10	102,425	13
o 제화용역판매수입	민간으로부터 일시위탁경작수입	경작수입 10%	154	0	1,675	0
o 자산매각수입	민간으로부터 매각대 원금 회수	3년거치7년 분할납	13,688	1	15,597	2
o 민간이자수입	융자금 및 매각대 이자 회수	대상에 따라 3~5%	74,428	7	72,198	9
o 기타재산수입	대기성자금(사업자금) 예치 이자	금융기관 예탁금리	8,016	1	6,955	0
o 정부내부이자수입	공공자금관리기금 예탁금이자	년 6%	6,016	1	6,000	0
5. 전년도 이월금			89,776	9	60,065	8

(3) 사업별 추진성과 분석

사업별 추진성과 분석표

(단위 : 백만원, %)

주요 사업명	사업 목적	세부 추진 과제	사업목표			투입자금		
			계획	실적	달성률	계획	실적	달성률
1. 영농규모화사업	<ul style="list-style-type: none"> ○ 쌀전업농 육성계획에 의한 쌀생산전문경영체 육성 ○ 쌀전업농육성 목표 <ul style="list-style-type: none"> - 총10만호 42만ha - 5ha규모 6만호 - 3ha규모 4만 	계	243,372 [8,040ha]	243,372 [8,040ha]	100	243,372 [8,040ha]	243,372 [7,353ha]	100
		○ 농지매매사업	123,219 [1,760ha]	123,219 [1,760ha]	100	123,219 [1,760ha]	123,219 [1,624ha]	100
		○ 교환분합사업	5,156 [97ha]	5,156 [97ha]	100	5,156 [97ha]	5,156 [74ha]	100
		○ 임대차사업	114,997 [6,183ha]	114,997 [6,183ha]	100	114,997 [6,183ha]	114,997 [5,655ha]	100
2. 농지조성사업	<ul style="list-style-type: none"> ○ 서남해안 및 대단위농업 개발등 대체농지조성으로 농지보전 및 농업경쟁력 제고 ○ 서남해안 12개지구 <ul style="list-style-type: none"> - 19,054ha 조성 ○ 대단위 4개지구 <ul style="list-style-type: none"> - 40,800ha조성 ○ 유희지개발, <ul style="list-style-type: none"> -3지구(중장, 산촌, 십원) 617ha조성. 	계	202,932	202,932	100	202,932	202,932	100
		○ 서남해안간척	154,492 [12지구, 19천ha]	154,492 [12지구, 19천ha]	100	154,492 [12지구, 19천ha]	148,401 [12지구, 19천ha]	100
		○ 대단위농업	75,500 [3개지구 41천ha]	75,500 [3개지구 41천ha]	100	75,500 [3개지구 41천ha]	75,500 [3개지구 41천ha]	100
		○ 유희지개발	4,927	4,927	100	4,927	4,900	100

* 총사업비는 조성단계에 의거 변경될수 있음

주요 사업명	사업 목적	세부 추진 과제	사업목표			투입자금		
			계획	실적	달성률	계획	실적	달성률
3. 농지재개발사업	○ 한계농지 정비를 통한 농가소득 증대 및 국토 이용 효율성 제고 가리내외 4개지구 * 16,328ha 정비	상송,가리내(2개)지구	350	350	100	350	350	100
4. 농지제도·교육 홍보등	○ 농지의 효율적 이용과 관리	○ 농지정보화사업	4,559	4,559	100	4,559	4,388	100
		○ 농지제도, 교육 등	1,566	1,566	100	1,566	1,446	100
		○ 농지제도, 교육 등	1,495	1,495	100	1,495	1,446	100
		○ 매각관리비등	1,498	1,498	100	1,498	1,496	100

(4) 부동산 운용 현황

부동산 운용 현황표

(단위 : m',백만원)

구 분	2000			'99	비 고
	신규취득	처 분	당기말 보유		
○ 토 지 - 규 모 - 금 액 ○ 건 물 - 규 모 - 금 액	해당사항 없음				

(5) 자산·부채·자본 현황 분석

자산·부채·자본 현황 분석표

(단위 : 백만원)

	2000	1999	증감		2000	1999	증감		2000	1999	증감
자산	4,536,135	4,403,528	132,607	부채	2,212,428	2,127,386	85,042	자본	2,323,707	2,276,142	47,565

□ 자산 증감 사유

- 2000년도 총 자산은 4,536,135백만원으로서 전년도의 4,403,528백만원보다 132,607백만원이 증가한바 주요원인은 계속지구 농지조성사업비 투자(재고자산의 증가)에 기인함.
 - 유동자산은 계속지구 농지조성사업비 투자액(재고자산)이 193,150백만원 증가한 반면, 차기이월액(시재금)등 당좌자산이 11,070백만원이 감소함으로써 전년대비 182,080백만원 증가
 - 고정자산은 영농규모화사업 용자 회수액이 신규투자액을 초과함에 따른 장기대여금의 감소로 전년대비 49,473백만원이 감소

□ 부채·자본 증감 사유

- 2000년도 총부채는 2,212,428백만원으로 전년도 2,127,386백만원보다 85,042백만원이 증가한바 이의 주요원인은 영농규모화 사업채원인 공공자금관리기금으로부터의 차입금이 증가한 것에 기인함.
- 2000년도 자본은 2,323,707백만원으로 전년도 2,276,142백만원보다 47,565백만원이 증가한바 이는 주로 농지조성비의 징수 및 정부출연금등 자본 증가에 기인함.

(5) 손익 현황 분석

손익현황 분석표

(단위 : 백만원)

구 분	2000(A)	'99(B)	증감(A-B)	비고
○ 수 익	101,577	163,359	△61,782	
○ 비 용	277,439	372,301	△94,862	
○ 당기순이익	△175,862	△208,942	33,080	

□ 당기순손실 증감 사유

- 2000년도 총 수익은 101,577백만원으로서 전년도의 163,359백만원보다 61,782백만원이 감소한 바 이는 주로 농지조성계정의 조성토지 매각대 감소에 따른 매출액 감소에 기인함.(매각액 : 2000년도 61억원, '99년도 799억원)
- 2000년도 총 비용은 277,439백만원으로서 전년도의 372,301백만원보다 94,862백만원이 감소한 바 이는 조성토지 매각대 감소에 따른 매출원가 감소에 기인함
- 2000년도 당기순손실은 175,862백만원으로 전년도 당기순손실 208,942백만원보다 33,080백만원이 감소했는데 이는 주로 투자 회수율이 낮은 농지조성계정의 조성토지 매각대 감소에 기인함

(6) 기금의 성장성 및 안정성 분석

기금의 성장성 및 안정성 분석표

(단위 : %)

구 분	연 도		2000 (1)	'99 (2)	증 감 (1-2)	비고
	산 식					
성장성	총자산증가율	$(\text{당기말총자산}/\text{전기말총자산}-1) \times 100$	3	3	-	
비 율	순손실증가율	$(\text{당기순손실}/\text{전기순손실}-1) \times 100$	△16	24	△40	
안정성 비 율	유 동 비 율	$\text{유동자산} / \text{유동부채} \times 10$	884	756	128	
	고 정 비 율	$\text{고정자산} / \text{자기자본} \times 100$	67	74	△7	
	부 채 비 율	$\text{부채} / \text{자기자본} \times 100$	67	69	△2	
	고정장기적합율	$\text{고정자산} / (\text{자기자본} + \text{고정부채}) \times 100$	42	46	△4	

□ 성장성 및 안정성 분석

- 농지관리기금은 농지매매사업 등 영농규모화사업을 위한 농지관리계정과 대체농지조성을 위한 농지조성계정으로 구분하여 운영되고 있는데, 기금의 성장성과 안정성에 영향을 미치는 요인은 정부출연금 이외에 별도의 자체 수입재원이 없이 재투자입금, 공공자금관리기금예수금 등 차입금에 의존하여 운용하는 농지관리계정에 있음
- 농지관리계정의 경우 지난 '94부터 '97년까지 정부출연 중단되고 공공자금관리기금(연6.48~18.41%), 재특회계(연5~7.25%) 차입금등 고금리 자금을 차입하여, 농가에 저리(연0~4.5%)로 지원함에 따른 구조적인 금리차로 인하여 기금잠식이 심화되고 있음
- 영농규모화를 통한 쌀 산업의 경쟁력 제고라는 농정목표를 달성하기 위해서는 정부출연금 지원확대가 요구됨

(7) 출연금 지출 현황

출연금 지출 현황표

(단위: 백만원)

구 분	지출대상기관	지출목적	금 액		증 감
			2000	'99	
출연금	농지관리기금(농림부)	영농규모적정화사업 지원	40,000	40,000	-

연도별 출연 현황

(단위 : 백만원)

구 분	'90까지	'91	'92	93	소계	'98	'99	2000	합계	비 고
○출연금	451,907	157,700	130,000	304,834	1,044,441	80,000	40,000	40,000	1,204,441	'94~97출연중단

여 백

Ⅲ. 제 무 제 표

여 백

1. 대차대조표(2000, '99)

여 백

1. 대 차 대 조 표

< 총 괄 >

(단위 : 원, %)

과 목	2000		'99		증 감	비 율
(자 산)						
1. 유 동 자 산		2,326,609,540,433		2,144,529,444,019	182,080,096,414	108
1. 당 좌 자 산	493,666,985,385		504,735,751,004		△11,068,765,619	98
(1) 현금 및 현금등가물	74,051,392,880		89,777,285,148		△15,725,892,268	82
(2) 매 출 채 권	120,184,241,381		126,302,692,411		△6,118,451,030	95
(3) 단 기 대 여 금	252,750,076,128		248,701,647,585		4,048,428,543	102
(4) 미 수 금	2,402,697,549		781,049,357		1,621,648,192	308
(5) 미 수 수 익	44,278,577,447		39,173,076,503		5,105,500,944	113
2. 재 고 자 산	1,832,942,555,048		1,639,793,693,015		193,148,862,033	112
(1) 제 품 (조성토지)	14,528,313,938		14,357,285,905		171,028,033	101

< 총 괄 >

(단위 : 원, %)

과 목	2000		'99		증 감	비 율
(2) 재 공 품 (미완공사)	1,818,414,241,110		1,625,436,407,110		192,977,834,000	112
II. 고 정 자 산		2,209,526,265,577		2,258,998,648,939	△49,472,383,362	98
1 투 자 자 산	2,209,515,983,047		2,258,984,960,689		△49,468,977,642	98
(1) 장 기 대 여 금	2,209,515,793,047		2,258,984,770,689		△49,468,977,642	98
(2) 보증금(전화가입권)	190,000		190,000		0	100
2 유 형 자 산	10,282,530		13,688,250		△3,405,720	75
(1) 차 량 운 반 구	14,233,520		14,233,520		0	100
가 감가상각총당금	△14,232,520		△11,386,800		△2,845,720	125
(2) 기타의 유형 자산	28,324,600		23,494,600		4,830,000	121
가 감가상각총당금	△18,043,070		△12,653,070		△5,390,000	143
자 산 총 계		4,536,135,806,010		4,403,528,092,958	132,607,713,052	103

< 총 괄 >

(단위 : 원, %)

과 목	2000		'99		증 감	비 율
(부 채)						
I. 유 동 부 채		263,294,343,840		283,562,852,100	△20,268,508,260	93
1. 선 수 금	1,833,000,000		1,833,000,000		0	100
2. 미 지 급 비 용	26,813,543,840		118,326,252,100		△91,512,708,260	23
3. 유동성 장 기 부 채	234,647,800,000		163,391,600,000		71,256,200,000	144
4. 가 수 금	0		12,000,000		△12,000,000	0
II. 고 정 부 채		1,949,134,200,000		1,843,823,000,000	105,311,200,000	106
1. 고 정 부 채	1,949,134,200,000		1,843,823,000,000		105,311,200,000	106
(1) 장 기 차 입 금	1,949,134,200,000		1,843,823,000,000		105,311,200,000	106
부 채 총 계		2,212,428,543,840		2,127,385,852,100	85,042,691,740	104

< 총괄 >

(단위 : 원, %)

과목	2000		'99		증감	비율
(자부)						
I. 자본금		3,295,389,588,732		3,073,537,234,792	221,852,353,940	107
1. 농지관리계정	1,204,441,000,000		1,164,441,000,000		40,000,000,000	103
2. 농지조성계정	2,090,948,588,732		1,909,096,234,792		181,852,353,940	110
II. 자본잉여금		11,002,756,888		9,503,624,888	1,499,132,000	116
1. 자본잉여금	11,002,756,888		9,503,624,888		1,499,132,000	116
III. 결손금		982,685,083,450		806,898,618,822	175,786,464,628	122
1. 차기이월결손금	982,685,083,450		806,898,618,822		175,786,464,628	122
자본총계		2,323,707,262,170		2,276,142,240,858	47,565,021,312	102
부채와자본총계		4,536,135,806,010		4,403,528,092,958	132,607,713,052	103

< 농지관리계정 >

(단위 : 원, %)

과목	2000		'99		증 감	비율
(자산)						
I. 유 동 자 산		331,317,557,249		327,200,240,164	4,117,317,085	101
1. 당 좌 자 산	331,317,557,249		327,200,240,164		4,117,317,085	101
(1) 현금 및 현금등가물	42,164,322,247		42,571,772,025		△407,449,778	99
(2) 단 기 대 여 금	245,053,363,628		245,718,435,085		△665,071,457	100
(3) 미 수 금	77,165,842		50,030,441		27,135,401	154
(4) 미 수 수 익	44,022,705,532		38,860,002,613		5,162,702,919	113
II. 고 정 자 산		2,104,203,808,047		2,149,309,285,689	△45,105,477,642	98
1. 투 자 자 산	2,104,203,808,047		2,149,309,285,689		△45,105,477,642	98
(1) 장 기 대 여 금	2,104,203,808,047		2,149,309,285,689		△45,105,477,642	98
가. 농지구입자금	212,230,616,000		240,239,628,000		△28,009,012,000	88

< 농지관리계정 >

(단위 : 원, %)

과 목	2000		'99		증 감	비 율
나. 농지매매자금	1,594,921,544,469		1,621,918,019,955		△26,996,475,486	98
다. 농지임대차자금	277,066,522,118		267,281,442,654		9,785,079,464	104
라. 농지교환분합자금	19,985,125,460		19,870,195,080		114,930,380	101
자 산 총 계		2,435,521,365,296		2,476,509,525,853	△40,988,160,557	98
(부 채)						
		261,461,343,840		281,729,852,100	△20,268,508,260	93
1. 유 동 부 채	261,461,343,840		281,729,852,100		△20,268,508,260	93
(1) 미 지 급 비 용	26,813,543,840		118,326,252,100		△91,512,708,260	23
(2) 유동성 장 기 부 채	234,647,800,000		163,391,600,000		71,256,200,000	144
(3) 가 수 금	0		12,000,000		△12,000,000	0

< 농지관리계정 >

(단위 : 원, %)

과 목	2000		'99		증 감	비 율
II. 고정부채		1,949,134,200,000		1,843,823,000,000	105,311,200,000	106
1. 고정부채	1,949,134,200,000		1,843,823,000,000		105,311,200,000	106
(1) 장기차입금	1,949,134,200,000		1,843,823,000,000		105,311,200,000	106
부채총계		2,210,595,543,840		2,125,552,852,100	85,042,691,740	104
(자분)						
I. 자본금		1,204,441,000,000		1,164,441,000,000	40,000,000,000	103
1. 자본금	1,204,441,000,000		1,164,441,000,000		40,000,000,000	103
(1) 정부출연금	1,204,441,000,000		1,164,441,000,000		40,000,000,000	103

< 농지관리계정 >

(단위 : 원, %)

과 목	2000		'99		증 감	비 율
II. 결 손 금		979,515,178,544		813,484,326,247	166,030,852,297	120
1 차 기 이 월 결 손 금	979,515,178,544		813,484,326,247		166,030,852,297	120
(1) 전기 이 월 결손금	813,484,326,247		645,677,681,459		167,806,644,788	126
(2) 전기오류 수정이익	0		△24,009,900		24,009,900	-
(3) 전기오류 수정손실	0		·227,800		△227,800	-
(4) 당 기 순 손 실	166,030,852,297		167,830,426,888		△1,799,574,591	99
자 본 총 계		224,925,821,456		350,956,673,753	△126,030,852,297	64
부 채 와 자 본 총 계		2,435,521,365,296		2,476,509,525,853	△40,988,160,557	98

< 농지조성계정 >

(단위 : 원, %)

과 목	2000		'99		증 감	비 록
(자 산)						
1. 유 등 자 산		1,995,291,983,184		1,817,329,203,855	177,962,779,329	110
1. 당 좌 자 산	162,349,428,136		177,535,510,840		△15,186,082,704	91
(1) 현금 및 현금등가물	31,887,070,633		47,205,513,123		△15,318,442,490	68
(2) 매 출 채 권	120,184,241,381		126,302,692,411		△6,118,451,030	95
(3) 단 기 대 여 금	7,696,712,500		2,983,212,500		4,713,500,000	258
(4) 미 수 금	2,325,531,707		731,018,916		1,594,512,791	318
(5) 미 수 수 익	255,871,915		313,073,890		△57,201,975	82
2. 재 고 자 산	1,832,942,555,048		1,639,793,693,015		193,148,862,033	112
(1) 제 품 (조성토지)	14,528,313,938		14,357,285,905		171,028,033	101
(2) 재 공 품 (미완공사)	1,818,414,241,110		1,625,436,407,110		192,977,834,000	112

< 농지조성계정 >

(단위 : 원, %)

과 목	2000		'99		증 감	비 율
Ⅱ. 고정 자산		105,322,457,530		109,689,363,250	△4,366,905,720	96
1. 투자 자산	105,312,175,000		109,675,675,000		△4,363,500,000	96
(1) 장기 대여금	105,311,985,000		109,675,485,000		△4,363,500,000	96
(2) 보증금(전화가입권)	190,000		190,000		0	100
2. 유형 자산	10,282,530		13,688,250		△3,405,720	75
(1) 차량운반구	14,233,520		14,233,520		0	100
가. 감가상각충당금	△14,232,520		△11,386,800		△2,845,720	125
(2) 기타의 유형 자산	28,324,600		23,494,600		4,830,000	121
가. 감가상각충당금	△18,043,070		△12,653,070		△5,390,000	143
자산 총계		2,100,614,440,714		1,927,018,567,105	173,595,873,609	109

< 농지조성계정 >

(단위 : 원, %)

과 목	2000		'99		증 감	비 율
(부 채)						
I. 유 동 부 채		1,833,000,000		1,833,000,000	0	100
1. 선 수 금	1,833,000,000		1,833,000,000		0	100
부 채 총 계		1,833,000,000		1,833,000,000	0	100
(자 본)						
I. 자 본 금		2,090,948,588,732		1,909,096,234,792	181,852,353,940	110
1. 자 본 금	2,090,948,588,732		1,909,096,234,792		181,852,353,940	110
(1) 농 지 조 성 비	2,090,948,588,732		1,909,096,234,792		181,852,353,940	110
II. 자 본 잉 여 금		11,002,756,888		9,503,624,888	1,499,132,000	116
1. 자 본 잉 여 금	11,002,756,888		9,503,624,888		1,499,132,000	116

< 농지조성계정 >

(단위 : 원, %)

과 목	2000		'99		증 감	비 율
Ⅲ. 이 익 잉 여 금		△3,169,904,906		6,585,707,425	△9,755,612,331	△48
1 차기이월 이익잉여금	△3,169,904,906		6,585,707,425		△9,755,612,331	△48
(1)전기이월이익잉여금	6,585,707,425		47,681,674,454		△41,095,967,029	14
(2)전기오류 수정이익	75,669,508		15,539,210		60,130,298	0
(2) 당 기 순 이 익	△9,831,281,839		△41,111,506,239		31,280,224,400	24
자 본 총 계		2,098,781,440,714		1,925,185,567,105	173,595,873,609	109
부 채 와 자 본 총 계		2,100,614,440,714		1,927,018,567,105	173,595,873,609	109

2. 손익계산서(2000, '99)

여 백

2. 손익 계산서

< 총괄 >

(단위: 원, %)

과목	2000		'99		증감	비율
I. 매출액		101,300,476,183		161,950,763,473	△60,650,287,290	63
1. 대여금이자	68,310,860,732		58,822,002,878		9,488,857,854	116
2. 조성토지매출	6,070,398,150		79,892,832,030		△73,822,433,880	8
3. 매각대이자	12,790,069,685		10,885,807,388		1,904,262,297	118
4. 수입이자	14,129,147,616		12,350,121,177		1,779,026,439	
II. 매출원가		275,212,597,045		369,444,734,620	△94,232,137,575	75
1. 사업관리비	34,753,162,580		33,673,458,930		1,079,703,650	103
2. 차입금이자	200,362,641,570		193,252,860,000		7,109,781,570	104
3. 조성토지매출원가	35,708,340,195		138,231,319,330		△102,522,979,135	26
4. 기금보조사업비	4,388,452,700		4,287,096,360		101,356,340	102
III. 매출총이익		△173,912,120,862		△207,493,971,147	33,581,850,285	84

< 총 괄 >

(단위: 원, %)

과 목	2000		'99		증 감	비 율
IV. 판매비와 일반관리비		766,032,640		716,288,850	49,743,790	107
1. 기금 운용 관리비	766,032,640		716,288,850		49,743,790	107
V. 영 업 이 익		△174,678,153,502		△208,210,259,997	33,532,106,495	84
VI. 영 업 외 수 익		215,962,600		1,408,153,346	△1,192,190,746	15
1. 이 자 수 익	0		0		0	
2. 잡 이 익	215,962,600		1,408,153,346		△1,192,190,746	15
VII. 영 업 외 비 용		112,931,010		81,862,410	31,068,600	138
1. 유형자산 처분손실	0		1,000		△1,000	0
2. 잡 손 실	112,931,010		81,861,410		31,069,600	138
VIII. 경 상 이 익		△174,575,121,912		△206,883,969,061	32,308,847,149	84
IX. 특 별 이 익		60,641,180		0	60,641,180	
1. 전기오류 수정이익	0		0		0	
2. 기타의 특 별 이 익	60,641,180		0		60,641,180	
X. 특 별 손 실		1,347,653,404		2,057,964,066	△710,310,662	66
1. 재 해 손 실	1,300,231,120		1,910,504,800		△610,273,680	68
2. 전기오류 수정손실	0		0		0	
3. 기타 의 특 별 손실	47,422,284		147,459,266		△100,036,982	32
XI. 당 기 순 이 익		△175,862,134,136		△208,941,933,127	33,079,798,991	84

< 농지관리계정 >

(단위: 원, %)

과 목	2000		'99		증 감	비 율
I. 매 출 액		70,371,964,077		61,153,856,108	9,218,107,969	115
1. 대 여 금 이 자	67,930,783,369		58,496,437,548		9,434,345,821	116
2. 수 입 이 자	2,441,180,708		2,657,418,560		△216,237,852	92
II. 매 출 원 가		235,115,804,150		226,926,318,930	8,189,485,220	104
1. 사 업 관 리 비	34,753,162,580		33,673,458,930		1,079,703,650	103
2. 차 입 금 이 자	200,362,641,570		193,252,860,000		7,109,781,570	104
III. 매 출 총 이 익		△164,743,840,073		△165,772,462,822	△1,028,622,749	99
IV. 판매비 와 일반관리비		0		0	0	
V. 영 업 이 익		△164,743,840,073		△165,772,462,822	△1,028,622,749	99

< 농지관리계정 >

(단위: 원, %)

과 목	2000		'99		증 감	비 율
VI. 영 업 외 수 익		0		0	0	
1. 이 자 수 익	0		0		0	
2. 잡 이 익	0		0		0	
VII. 영 업 외 비 용		0		0	0	-
VIII. 경 상 이 익		△164,743,840,073		△165,772,462,822	1,028,622,749	99
IX. 특 별 이 익		60,641,180		0	60,641,180	
1. 전기 오류 수정 이익	0		0		0	
2. 기 타의 특 별 이 익	60,641,180		0		60,641,180	
X. 특 별 손 실		1,347,653,404		2,057,964,066	△710,310,662	66
1. 재 해 손 실	1,300,231,120		1,910,504,800		△610,273,680	68
2. 전기 오류 수정 손실	0		0		0	
3. 기 타의 특 별 손 실	47,422,284		147,459,266		△100,036,982	32
XI. 당 기 순 이 익		△166,030,852,297		△167,830,426,888	1,799,574,591	99

< 농지조성계정 >

(단위: 원, %)

과목	2000		'99		증 감	비율
I. 매출액		30,928,512,106		100,796,907,365	△69,868,395,259	31
1. 조성토지 매출	6,070,398,150		79,892,832,030		△73,822,433,880	8
2. 수입이자	11,687,966,908		9,692,702,617		1,995,264,291	121
3. 대여금이자	380,077,363		325,565,330		54,512,033	117
4. 매각대이자	12,790,069,685		10,885,807,388		1,904,262,297	
II. 매출원가		40,096,792,895		142,518,415,690	△102,421,622,795	28
1. 조성토지 매출원가	35,708,340,195		138,231,319,330		△102,522,979,135	26
2. 기금보조사업비	4,388,452,700		4,287,096,360		101,356,340	102
(1) 기본조사비	300,000,000		0		300,000,000	
(2) 농지제도연구비	197,948,800		63,969,320		133,979,480	309
(3) 농지제도교육,홍보비	1,445,913,270		1,489,180,140		△43,266,870	97
(4) 농지정보화사업비	1,248,565,630		1,587,925,900		△339,360,270	79
(5) 조성토지매각관리비	1,196,025,000		1,146,021,000		50,004,000	104

< 농지조성계정 >

(단위: 원, %)

과 목	2000		'99		증 감	비 율
III. 매 출 총 이 익		△9,168,280,789		△41,721,508,325	32,553,227,536	22
IV. 판매비와 일반관리비		766,032,640		716,288,850	49,743,790	107
1. 기금 운용 관리비	766,032,640		716,288,850		49,743,790	107
V. 영 업 이 익		△9,934,313,429		△42,437,797,175	32,503,483,746	23
VI. 영 업 외 수 익		215,962,600		1,408,153,346	△1,192,190,746	15
1 이 자 수 익		0		0	0	
2. 잡 이 익	215,962,600		1,408,153,346		△1,192,190,746	15
VII. 영 업 외 비 용		112,931,010		81,862,410	31,068,600	138
1. 유형자산 처분손실		0	1,000		△1,000	-
2. 잡 손 실	112,931,010		81,861,410		31,069,600	138
VIII. 경 상 이 익		△9,831,281,839		△41,111,506,239	31,280,224,400	24
X. 특 별 손 실		0		0	0	-
1. 기타의 특별 손실		0		0	0	-
XI. 당 기 순 이 익		△9,831,281,839		△41,111,506,239	31,280,224,400	24

3. 결혼금처리계산서

여 백

3. 결 손 금 처 리 계 산 서

(2000. 1. 1. ~ 2000. 12. 31)

< 총 괄 >

(단위 : 원)

과 목	금	액
I. 처 리 전 결 손 금		982,685,083,450
1. 전 기 이 월 결 손 금	806,898,618,822	
2. 전 기 오 류 수 정 이 익	75,669,508	
3. 전 기 오 류 수 정 손 실	0	
4. 당 기 순 손 실	175,862,134,136	
II. 결 손 금 처 리 액		
III. 차 기 이 월 결 손 금		982,685,083,450

< 농지관리계정 >

(단위 : 원)

과 목	금	액
I. 처 리 전 결 손 금		979,515,178,544
1. 전 기 이 월 결 손 금	813,484,326,247	
2. 전 기 오 류 수 정 이 익	0	
3. 전 기 오 류 수 정 손 실	0	
4. 당 기 순 손 실	166,030,852,297	
II. 결 손 금 처 리 액		0
III. 차 기 이 월 결 손 금		979,515,178,544

< 농지조성계정 >

(단위 : 원)

과 목	금	액
I. 처 리 전 결 손 금		3,169,904,906
1. 전 기 이 월 이 익 잉 여 금	6,585,707,425	
2. 전 기 오 류 수 정 이 익	75,669,508	
3. 당 기 순 손 실	9,831,281,839	
II. 결 손 금 처 리 액		0
III. 차 기 이 월 결 손 금		3,169,904,906

여 백

4. 현금흐름표(2000, '99)

여 백

4. 현금흐름표

< 총괄 >

(단위 : 원)

과목	2000		'99	
	금액		금액	
I. 영업활동으로 인한 현금흐름		△459,792,671,363		△318,658,091,788
가. 매출등수익활동으로부터의 유입액	100,747,809,017		98,502,605,532	
1) 대여금이자수입	62,900,589,580		61,399,933,567	
2) 기금예치이자수입	8,114,839,782		6,686,509,226	
3) 조성토지매각대	12,188,849,180		13,617,832,580	
4) 매각대상환이자	11,527,092,145		10,798,330,179	
5) 공자기금예탁금이자	6,016,438,330		5,999,999,980	
나. 매출등수익활동으로부터의 유출액	560,576,311,030		419,104,220,916	
1) 농지조성사업(재공품)	228,801,549,000		202,883,000,000	
2) 규모화사업관리비	34,772,489,930		44,540,919,346	
3) 재특차입금지급이자	43,577,333,260		44,565,490,840	
4) 공자기금차입금지급이자	248,278,689,220		122,118,791,100	
5) 기금보조사업비	4,388,452,700		4,287,096,360	
6) 기금관리비	757,796,920		708,923,270	

< 총괄 >

(단위 : 원)

과목	2000		'99	
	금	액	금	액
다. 기타이자수입의 유입액	168,489,950		2,025,565,006	
1) 사업자금예치이자	0		0	
2) 일시위탁경작료	153,588,310		1,674,603,999	
3) 매각대연체이자	13,487,420		338,961,007	
4) 기타수입	1,414,220		12,000,000	
라. 기타비용의 지출액	132,659,300		82,041,410	
1) 농지조성비환급이자	112,926,010		81,861,410	
2) 기타일시사용료환불등	19,733,290		180,000	
II. 투자활동으로인한현금흐름		44,128,706,875	0	3,828,834,705
1. 투자활동으로인한 현금 유입액	322,855,536,875		282,636,419,705	
가. 영농규모화사업 단기대여금 회수	245,718,435,085		213,078,100,360	
나. 농지재개발사업 단기대여금 회수	0		469,712,500	

< 총 괄 >

(단 위 : 원)

과 목	2000		'99	
	금 액		금 액	
다. 영농규모화사업 장기대여금 회수	42,137,101,790		41,088,606,845	
라. 기 금 계 정 간 회 수	35,000,000,000		28,000,000,000	
2. 투자활동으로 인한 현금 유출액	278,726,830,000		278,807,585,000	
가. 영농규모화사업자금대여	243,372,000,000		248,042,000,000	
나. 농지재개발자금대여	350,000,000		2,761,985,000	
다. 기 금 계 정 간 대 여	35,000,000,000		28,000,000,000	
라. 비 품 구 입	4,830,000		3,600,000	
Ⅲ. 재무활동으로 인한 현금흐름		399,938,072,220		344,541,521,177
1. 재무활동으로 인한 현금유입액	849,045,826,510		693,688,573,875	

< 총괄 >

(단위 : 원)

과목	2000		'99	
	금	액	금	액
가. 공 자 기 금 차 입	339,959,000,000		158,471,000,000	
나. 정 부 출 연 금	40,000,000,000		40,000,000,000	
다. 기 금 계 정 간 일 시 차 입	35,000,000,000		28,000,000,000	
라. 농 지 조 성 비 수 납	181,852,353,940		185,154,202,200	
마. 대단위간척지매각대 기금전입액	1,500,000,000		1,979,453,047	
바. 전 용 부 담 금 수 납	250,715,286,290		280,083,918,628	
사. 전 기 오 류 수 정 이 익	19,186,280			
2. 재무활동으로 인한 현금 유출액	449,107,754,290		349,147,052,698	
가. 재 특 차 입 금 원 금 상 환	163,391,600,000		30,857,000,000	
나. 기 금 계 정 간 일 시 상 환	35,000,000,000		28,000,000,000	
다. 농 지 조 성 비 환 불	22,891,503,550		10,206,134,070	
라. 전 용 부 담 금 대 체	227,823,782,740		280,083,918,628	
라. 국 고 매 각 대 금 환 불	868,000			
IV. 현 금 증 가 (I + II + III)		△15,725,892,268		29,712,264,094
V. 기 초 현 금		89,777,285,148		60,065,021,054
VI. 기 말 잔 액		74,051,392,880		89,777,285,148

< 농지관리계정 >

(단 위 : 원)

과 목	2000		'99	
	금	액	금	액
I. 영업 활동으로 인한 현금 흐름		△261,458,386,653		△147,320,604,413
가. 매출등수익활동으로부터의 유입액	65,182,125,757		63,892,596,873	
1) 대 여 금 이 자 수 입	62,768,080,450		61,088,940,817	
2) 금 융 기 관 수 입 이 자	2,414,045,307		2,803,656,056	
나. 지 급 이 자 등 유 출 액	326,628,512,410		211,225,201,286	
1) 규 모 화 사 업 관 리 비	34,772,489,930		44,540,919,346	
2) 재 특 차 입 금 지 급 이 자	43,577,333,260		44,565,490,840	
3) 공 자 기 금 차 입 금 지 급 이 자	248,278,689,220		122,118,791,100	
다. 기 타 이 자 수 입 의 유 입 액	1,414,220		12,000,000	
1) 사 업 자 금 예 처 이 자			0	
2) 기 타 수 입	1,414,220		12,000,000	
라. 기 타 비 용 의 지 출 액	13,414,220		0	
II. 투 자 활 동 으 로 인 한 현 금 흐 름		44,483,536,875		6,124,707,205
1. 투 자 활 동 으 로 인 한 현 금 흐 름 유 입 액	287,855,536,875		254,166,707,205	
가. 영 농 규 모 화 사 업 단 기 대 여 금 회 수	245,718,435,085		213,078,100,360	

< 농지관리계정 >

(단 위 : 원)

과 목	2000		'99	
	금	액	금	액
나. 영농규모화사업 장기대여금 회수	42,137,101,790		41,088,606,845	
1) 농 지 구 입 자 금	4,587,165,000		7,170,311,000	
2) 농 지 매 매 자 금	32,012,189,937		25,879,939,329	
3) 농 지 임 대 차 자 금	4,856,114,023		7,604,822,746	
4) 농 지 교 환 분 합 자 금	681,632,830		433,533,770	
2. 투자활동으로 인한 현금 유출액	243,372,000,000		248,042,000,000	
가. 영농규모화사업자금대여	243,372,000,000		248,042,000,000	
1) 농 지 구 입 자 금	0		0	
2) 농 지 매 매 자 금	123,219,000,000		125,715,000,000	
3) 농 지 임 대 차 자 금	114,997,000,000		116,525,000,000	
4) 농 지 교 환 분 합 자 금	5,156,000,000		5,802,000,000	
III. 재무활동으로 인한 현금흐름		216,567,400,000		167,614,000,000
1. 재무활동으로 인한 현금유입액	414,959,000,000		226,471,000,000	
가. 기금계정간 일시차입	35,000,000,000		28,000,000,000	
나. 공 자 기 금 차 입	339,959,000,000		158,471,000,000	
다. 정 부 출 연 금	40,000,000,000		40,000,000,000	

< 농지관리계정 >

(단 위 : 원)

과 부	2000		'99	
	금	액	금	액
2. 재무활동으로 인한 현금유출액	198,391,600,000		58,857,000,000	
가. 재특차입금 원금 상환	163,391,600,000		30,857,000,000	
나. 기금계정간 일시상환	35,000,000,000		28,000,000,000	
IV. 현금증가 (I+II+III)		△407,449,778		26,418,102,792
V. 기초현금		42,571,772,025		16,153,669,233
VI. 기말잔액		42,164,322,247		42,571,772,025

< 농지조성계정 >

(단 위 : 원)

과 목	2000		'99	
	금	액	금	액
1. 영업 활동으로 인한 현금 흐름		△198,334,284,710		△171,337,487,375
가. 매출등수익활동으로부터의 유입액	35,565,683,260		34,610,008,659	
1) 조성 토 지 매 각 대	12,188,849,180		13,617,832,580	
2) 농 지 재 개 발 대 여 금 이 자	132,509,130		310,992,750	
3) 매 각 대 상 환 이 자	11,527,092,145		10,798,330,179	
4) 기 금 예 치 이 자	5,700,794,475		3,882,853,170	
5) 공 자 기 금 예 탁 금 이 자	6,016,438,330		5,999,999,980	
나. 매출등수익활동으로부터의 유출액	233,947,798,620		207,879,019,630	
1) 농 지 조 성 사 업 (재 공 품)	228,801,549,000		202,883,000,000	
2) 기 금 보 조 사 업 비	4,388,452,700		4,287,096,360	
3) 기 금 관 리 비	757,796,920		708,923,270	
다. 기타의 이자수입 유입액	167,075,730		2,013,565,006	
1) 사 업 자 금 예 치 이 자			0	
2) 일 시 위 탁 경 작 료	153,588,310		1,674,603,999	
3) 매 각 대 연 체 이 자	13,487,420		338,961,007	

< 농지조성계정 >

(단 위 : 원)

과 목	2000		'99	
	금 액		금 액	
라. 기타 비용의 지출액	119,245,080		82,041,410	
1) 농지 조성비 환급이자	112,926,010		81,861,410	
2) 기타 일시사용료 초과납부환불등	6,319,070		180,000	
II. 투자활동으로 인한 현금흐름		△354,830,000		△2,295,872,500
1 투자활동으로 인한 현금유입액	35,000,000,000		28,469,712,500	
가. 농지재개발 단기대여금 회수	0		469,712,500	
나. 기금계정간 회수	35,000,000,000		28,000,000,000	
2. 투자활동으로 인한 현금유출액	35,354,830,000		30,765,585,000	
가. 기금계정간 대여	35,000,000,000		28,000,000,000	
나. 농지재개발자금 대여	350,000,000		2,761,985,000	
다. 비품구입	4,830,000		3,600,000	

< 농지조성계정 >

(단 위 : 원)

과 목	2000		'99	
	금 액		금 액	
Ⅲ. 재 무 활 동 으 로 인 한 현 금 흐 름		183,370,672,220		176,927,521,177
1. 재 무 활 동 으 로 인 한 현 금 유 입 액	434,086,826,510		467,217,573,875	
가. 농 지 조 성 비 수 납	181,852,353,940		185,154,202,200	
나. 대 단 위 간 척 지 매 각 대 기 금 전 입 액	1,500,000,000		1,979,453,047	
다. 전 용 부 담 금 수 납	250,715,286,290		280,083,918,628	
라. 전 기 오 류 수 정 이 익	19,186,280			
2. 재 무 활 동 으 로 인 한 현 금 유 출 액	250,716,154,290		290,290,052,698	
가. 농 지 조 성 비 환 불	22,891,503,550		10,206,134,070	
나. 전 용 부 담 금 대 체	227,823,782,740		280,083,918,628	
다. 국 고 매 각 대 금 환 불	868,000			
Ⅳ. 현 금 증 가 (Ⅰ+Ⅱ+Ⅲ)		△15,318,442,490		3,294,161,302
Ⅴ. 기 초 현 금		47,205,513,123		43,911,351,821
Ⅵ. 기 말 잔 액		31,887,070,633		47,205,513,123

Ⅲ. 결산부표

여 백

1. 수입 및 지출 실적대비표

여 백

1. 수입 및 지출 실적표

(2000. 1. 1 ~ 2000. 12. 31)

(총 갈)

(단위 : 원)

수 입			지 출		
과 목	계 획	실 적	과 목	계 획	실 적
○ 전기이월	89,776,000,000	89,777,285,148	○ 차기이월	38,474,000,000	74,051,392,880
○ 정부출연금	40,000,000,000	40,000,000,000	○ 영농규모조정화사업	243,372,000,000	243,372,000,000
○ 공공자금관리기금차입금	340,038,000,000	339,959,000,000	○ 차입금원리금상환	458,961,000,000	455,247,622,480
○ 자본금(농지조성비)	186,000,000,000	432,567,640,230	○ 기금운용관리비	35,538,000,000	35,535,116,850
○ 융자금원금회수	258,577,000,000	288,040,757,447	○ 융자금원금환불	0	169,037,722
○ 융자금이자회수	63,352,000,000	62,755,539,670	○ 융자금이자환불	0	3,642,070
○ 조성토지매각대	11,014,000,000	13,688,849,180	○ 수수료 환불	0	0
○ 농지재개발원금	2,983,000,000	0	○ 농지조성사업비	234,919,000,000	228,801,549,000
○ 일시임대경작료	1,118,000,000	153,588,310	○ 농지재개발사업	350,000,000	350,000,000
○ 매각대거치이자	10,818,000,000	11,527,092,145	○ 자 본 금	0	250,715,286,290
○ 농지재개발이자	362,000,000	132,509,130	(전용부담금대체등)		
			○ 기타이자수입등	0	120,113,080
			(지체금환불등)		

(총괄)

(단위 : 원)

수입			지출		
과목	계획	실적	과목	계획	실적
○ 공자기금이자	6,000,000,000	6,016,438,330	○ 기본조사비	1,498,000,000	1,496,025,000
○ 기타이자수입등	6,135,000,000	8,148,927,702	○ 농지전산화등	1,566,000,000	1,446,514,430
			○ 농지제도보전교육등	1,495,000,000	1,445,913,270
			○ 사업예치이자환불	0	13,414,220
○ 예금대체	0	2,845,659,912,838	○ 예금대체	0	2,845,659,912,838
○ 기금계정간 거래	0	70,000,000,000	○ 기금계정간 거래	0	70,000,000,000
합계	1,016,173,000,000	<4,118,650,254,982> 4,208,427,540,130	합계	1,016,173,000,000	<4,134,376,147,250> 4,208,427,540,130

주) < >는 이월액을 차감한 금액

< 농지관리계정 >

(단위 : 원)

수 입			지 출		
과 목	계 획	실 적	과 목	계 획	실 적
○ 전기이월	42,571,000,000	42,571,772,025	○ 차기이월	10,180,000,000	42,164,322,247
○ 정부출연금	40,000,000,000	40,000,000,000	○ 영농규모적정화사업	243,372,000,000	243,372,000,000
○ 공공자금관리기금차입금	340,038,000,000	339,959,000,000	- 농지매매자금	123,219,000,000	123,219,000,000
○ 융자금 원금 회수	258,577,000,000	288,040,757,447	- 농지교환분합자금	5,156,000,000	5,156,000,000
- 농지구입자금	39,754,000,000	50,328,165,000	- 농지임대차자금	114,997,000,000	114,997,000,000
- 농지매매자금	129,596,000,000	146,752,679,198	○ 차입금원리금상환	458,961,000,000	455,247,622,480
- 농지교환분합	4,471,000,000	4,790,231,800	- 국채기금상환	370,195,000,000	367,714,689,220
- 농지임대차자금	84,756,000,000	86,169,681,449	(원 금)	119,436,000,000	119,436,000,000
			(이 자)	250,759,000,000	248,278,689,220

< 농지관리계정 >

(단위 : 원)

수입			지출		
과목	계	실	과목	계	실
	획	적		획	적
○ 융자금 이자 회수	63,352,000,000	62,755,539,670	- 재특차입금상환 (원 금)	88,766,000,000	87,532,933,260
- 농지구입자금	8,579,000,000	7,764,895,596	(이 자)	43,955,000,000	43,955,600,000
- 농지매매자금	53,968,000,000	53,618,675,126	○ 기금운용관리비	34,775,000,000	34,772,489,930
- 농지교환분할	805,000,000	587,619,111	- 영농규모적정화사업 관리비	34,775,000,000	34,772,489,930
- 농지임대차자금	0	784,349,837	○ 예금대체	0	582,107,233,330
○ 기타 이자 수입	2,750,000,000	2,415,459,527	○ 조성계정일시상환	0	35,000,000,000
-기금예치이자	1,500,000,000	1,549,130,060	○ 융자원금환불	0	169,037,722
-공사예치이자	1,250,000,000	864,915,247	- 농지매매자금	0	162,031,602
-기타잡이익	0	1,414,220	- 농지임대차자금	0	7,006,120
○ 예금대체	0	582,107,233,330	- 농지교환분할자금	0	0
○ 조성계정일시상환	0	35,000,000,000	○ 융자금이자환불	0	3,642,070
			- 농지매매자금	0	3,640,250
			- 농지임대차자금	0	1,820
			- 농지교환분할자금	0	0
			○ 사업예치이자환불	0	13,414,220

< 농지관리계정 >

(단위 : 원)

수입			지출		
과목	계회	실적	과목	계회	실적
합계	747,288,000,000	1,392,849,761,999	합계	747,288,000,000	1,392,849,761,999
		<1,350,277,989,974>			<1,350,685,439,752>

주) < >는 이월액을 차감한 금액

< 농지조성계정 >

(단위 : 원)

수입			지출		
과목	계 획	실 적	과목	계 획	실 적
○ 전기이월	47,205,000,000	47,205,513,123	○ 자 본 금	0	250,715,286,290
			(전용부담금대체등)		
○ 자본금	186,000,000,000	432,567,640,230	○ 농지조성사업비	234,919,000,000	228,801,549,000
- 농지조성비	186,000,000,000	432,567,640,230	-서남해안간척사업	154,492,000,000	148,401,000,000
○ 조성토지매각대	11,014,000,000	13,688,849,180	-대단위농업개발	75,500,000,000	75,500,000,000
			-유휴지개발	4,927,000,000	4,900,549,000
○ 농지재개발원금	2,983,000,000	0	○ 농지재개발사업	350,000,000	350,000,000
○ 일시임대경작료	1,118,000,000	153,588,310	○ 기본조사비	1,498,000,000	1,496,025,000
○ 매각대거치이자	10,818,000,000	11,527,092,145	-농지적지조사	100,000,000	100,000,000
			-대호습지조사	200,000,000	200,000,000
○ 농지재개발대여이자	362,000,000	132,509,130	-매각관리비	1,198,000,000	1,196,025,000
○ 공자기금 예탁금 이자	6,000,000,000	6,016,438,330	○ 농지전산화등	1,566,000,000	1,446,514,430
			-농지전산화	1,366,000,000	1,248,565,630
			-농지진흥지역정보화	200,000,000	197,948,800

< 농지조성계정 >

(단위 : 원)

수입			지출		
과목	계획	실적	과목	계획	실적
○ 기타의이자수입등	3,385,000,000	5,733,468,175	○ 농지제도보전교육등	1,495,000,000	1,445,913,270
- 은행예치이자	3,385,000,000	5,520,247,931	-농지관리위원교육	447,000,000	423,779,000
- 조성비매각대납입지체금등	0	32,673,700	-농지관리위원운영보조	928,000,000	922,600,000
- 사업자금예치이자	0	180,546,544	-농지위원 해외연수	100,000,000	99,034,270
- 일시경작료초과납부액 환불	0	0	-농지법홍보		0
			-불법농지신고포상금	20,000,000	500,000
			-농지의효율적관리방안		0
○ 기금대차	0	35,000,000,000	○ 기금운용관리비	763,000,000	762,626,920
○ 예금대체	0	2,263,552,679,508	○ 기금대차	0	35,000,000,000
			○ 예금대체	0	2,263,552,679,508
			○ 기타수입이자등	0	120,113,080
			- 이자 및 지체금환불	0	120,113,080

< 농지조성계정 >

(단위 : 원)

수입			지출		
과목	계 획	실 적	과목	계 획	실 적
			○ 차기이월	28,294,000,000	31,887,070,633
합 계	268,885,000,000	2,815,577,778,131	합 계	268,885,000,000	2,815,577,778,131
		<2,768,372,265,008>			<2,783,690,707,498>

주) < >는 이월액을 차감한 금액.

(월 계 대 사 표)

여 백

수 입 월 계 대 사 표(총괄)
(2000 년 12월분)

농협징부과친청사지

(단 위 : 원)

수 입 액		비 고
본 월 분	본월까지누계	
147,638,412,621	1,350,277,989,974	

위의 금액을 증명함





2000 년 12 월 31 일

지 출 월 계 대 사 표(총괄)
(2000 년 12월분)

농협정부과천청사지점

(단 위 : 원)

지 출 액		비 고
본 월 분	본월까지누계	
 106,068,439,852	 1,350,685,439,752	

위의 금액을 증명함

2000 년 12 월 31 일

수 입 월 계 대 사 표(총괄)
(2000 년 12월분)

농협정부과친청사자



(단 위 : 원)

수 입 액		비 고
본 월 분	본월까지누계	
227,192,139,317	2,768,372,265,008	

위의 금액은 증명함

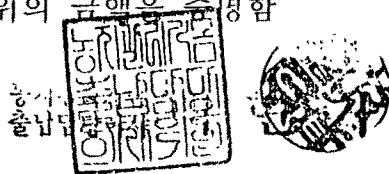

2000 년 12 월 31일

지 출 월 계 대 사 표(총괄)
(2000년 12월분)

농림부과천정사지



(단 위 : 원)

지 출 액		비 고
분 월 분	본월까지누계	
₩ 302,156,085,860	₩ 2,783,690,707,498	

위의 금액을 증명함

2000년 12월 31일

농지관리
출납

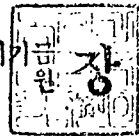

장

범 주



2. 기금운용계획대 실적대비표

여 백

2. 기 금 운·용 계 획 대 실 적 대 비 표

< 총 괄 >

< 조. 달 >

(단위 : 원)

구 분	조 달 계 획		조 달 실 적		비 율(%)	
	사업량(1)	금 액(2)	사업량(3)	금 액(4)	(3)/(1)	(4)/(2)
손 익 계 정		98,799,000,000		102,301,957,947		104
○ 용자금이자회수		63,352,000,000		62,768,080,450		99
○ 조성토지매각대		11,014,000,000		13,687,981,180 (1,979,453,047)		124
○ 농지재개발이자		362,000,000		132,509,130		37
○ 일시임대경작료		1,118,000,000		153,588,310		14
○ 매각대거치이자		10,818,000,000		11,527,092,145		107
○ 공자기금예탁금이자		6,000,000,000		6,016,438,330		100
○ 기타이자수입등		6,135,000,000		8,016,268,402		131
자 본 계 정		917,374,000,000		939,444,175,963		102
○ 농 지 조 성 비		186,000,000,000		181,852,353,940		98
○ 정 부 출 연 금		40,000,000,000		40,000,000,000		100
○ 공자기금차입금		340,038,000,000		339,959,000,000		100
○ 농지재개발원금회수		2,983,000,000		0		0
○ 용자금원금회수		258,577,000,000		287,855,536,875		111
○ 전 기 이 월		89,776,000,000		89,777,285,148		100
합 계		1,016,173,000,000		1,041,746,133,910		103

※()내서는 대단위 간척지매각대 기금전입액

< 총괄 >
< 운영 >

(단위 : 원)

구분	조달계획		조달실적		비율(%)	
	사업량(1)	금액(2)	사업량(3)	금액(4)	(3)/(1)	(4)/(2)
손익계정		335,667,000,000		331,779,592,030		99
○ 차입금이자상환		295,570,000,000		291,856,022,480		99
○ 기본조사비		1,498,000,000		1,496,025,000		100
○ 농지 전산화등		1,566,000,000		1,446,514,430		92
○ 농지제도보전교육등		1,495,000,000		1,445,913,270		97
○ 기금운용관리비		35,538,000,000		35,535,116,850		100
자본계정		680,506,000,000		709,966,541,880		104
○ 영농규모적정화사업		243,372,000,000		243,372,000,000		100
○ 차입금 원금 상환		163,391,000,000		163,391,600,000		100
○ 농지 조성 사업비		234,919,000,000		228,801,549,000		97
○ 농지재개발사업비		350,000,000		350,000,000		100
○ 차기이월		38,474,000,000		74,051,392,880		192
합계		1,016,173,000,000		1,041,746,133,910		103

< 농지관리계정 >

< 조 달 >

(단위 : 원)

구 분	조 달 계 획		조 달 실 적		비 율(%)	
	사업량(1)	금 액(2)	사업량(3)	금 액(4)	(3)/(1)	(4)/(2)
손 익 계 정		66,102,000,000		65,170,125,757		99
○ 융자금이자 회수		63,352,000,000		62,768,080,450		99
- 농지구입자금		8,579,000,000		7,760,747,340		90
- 농지매매자금		53,968,000,000		53,635,370,722		99
- 농지교환분할자금		805,000,000		784,345,097		97
- 농지임대차자금		0		587,617,291		-
○ 기타이자수입		2,750,000,000		2,402,045,307		87
- 기금예치이자		1,500,000,000		1,537,130,060		102
- 공사에치이자		1,250,000,000		864,915,247		69
- 기타수입등		0		0		-
자 본 계 정		681,186,000,000		710,386,308,900		104
○ 정 부 출 연 금		40,000,000,000		40,000,000,000		100
○ 공자기금차입금		340,038,000,000		339,959,000,000		100

< 농지관리계정 >

< 조 달 >

(단위 : 원)

구 분	조 달 계 획		조 달 실 적		비 율(%)	
	사업량(1)	금 액(2)	사업량(3)	금 액(4)	(3)/(1)	(4)/(2)
○ 융자금원금회수		258,577,000,000		287,855,536,875		111
- 농지구입자금		39,754,000,000		50,328,165,000		127
- 농지매매자금		129,596,000,000		146,568,064,746		113
- 농지교환분합자금		4,471,000,000		4,796,631,800		107
- 농지임대차자금		84,756,000,000		86,162,675,329		102
○ 전 기 이 월		42,571,000,000		42,571,772,025		100
합 계		747,288,000,000		775,556,434,657		104

< 농지관리계정 >

< 운 용 >

(단위 : 원)

구 분	조 달 계 획		조 달 실 적		비 율(%)	
	사업량(1)	금 액(2)	사업량(3)	금 액(4)	(3)/(1)	(4)/(2)
손 익 계 정		330,345,000,000		326,628,512,410		99
○ 차입금이자상환		295,570,000,000		291,856,022,480		99
-공자기금차입금이자		250,759,000,000		248,278,689,220		99
-재특차입금이자		44,811,000,000		43,577,333,260		97
○ 기금운용관리비		34,775,000,000		34,772,489,930		100
- 영농규모적정화 사업관리비		34,775,000,000		34,772,489,930		100

< 농지관리계정 >

< 운 용 >

(단위 : 원)

구 분	조 달 계 획		조 달 실 적		비 율(%)	
	사업량(1)	금 액(2)	사업량(3)	금 액(4)	(3)/(1)	(4)/(2)
자 본 계 정		416,943,000,000		448,927,922,247		108
○ 영농규모적정화사업		243,372,000,000		243,372,000,000		100
- 농지매매자금		123,219,000,000		123,219,000,000		100
- 농지교환분합자금		5,156,000,000		5,156,000,000		100
- 농지임대차자금		114,997,000,000		114,997,000,000		100
○ 차입금원금상환		163,391,000,000		163,391,600,000		100
-공자기금차입금상환		119,436,000,000		119,436,000,000		-
-재특차입금 상환		43,955,000,000		43,955,600,000		100
○ 차 기 이 월		10,180,000,000		42,164,322,247		414
합 계		747,288,000,000		775,556,434,657		104

< 농지조성계정 >

< 조 달 >

(단위 : 원)

구 분	조 달 계 획		조 달 실 적		비 율(%)	
	사업량(1)	금 액(2)	사업량(3)	금 액(4)	(3)/(1)	(4)/(2)
손 익 계 정		32,697,000,000		37,131,832,190		114
○ 조성토지매각대		11,014,000,000		13,687,981,180 (1,499,132,000)		124
○ 매각대거치이자		10,818,000,000		11,527,092,145		107
○ 일시임대경작료		1,118,000,000		153,588,310		14
○ 농지재개발이자		362,000,000		132,509,130		37
○ 공자기금예탁금이자		6,000,000,000		6,016,438,330		100
○ 기타이자수입등		3,385,000,000		5,614,223,095		166
자 본 계 정		236,188,000,000		229,057,867,063		97
○ 농지조성비		186,000,000,000		181,852,353,940		98
○ 농지재개발원금회수		2,983,000,000		0		0
○ 전 기 이 월		47,205,000,000		47,205,513,123		100
합 계		268,885,000,000		266,189,699,253		99

※()내서는 대단위 간척지매각대 기금전입액

< 농지조성계정 >

< 운 용 >

(단위 : 원)

구 분	조 달 계 획		조 달 실 적		비 율(%)	
	사업량(1)	금 액(2)	사업량(3)	금 액(4)	(3)/(1)	(4)/(2)
손 익 계 정		5,322,000,000		5,151,079,620		97
○ 기본조사비		1,498,000,000		1,496,025,000		100
- 조성토지매각관리비		1,498,000,000		1,496,025,000		100
○ 농지전산화등		1,566,000,000		1,446,514,430		92
- 농지전산화		1,066,000,000		997,853,120		94
- 농지종합정보화		300,000,000		250,712,510		84
- 진흥지역관리정보화		200,000,000		197,948,800		99
○ 농지제도보전교육등		1,495,000,000		1,445,913,270		97
- 농지관리위원교육비		447,000,000		423,779,000		95
- 농지관리위원해외연수		100,000,000		99,034,270		99
- 불법농지신고포상금지급		20,000,000		500,000		3

< 농지조성계정 >

< 운 용 >

(단위 : 원)

구 분	조 달 계 획		조 달 실 적		비 율(%)	
	사업량(1)	금 액(2)	사업량(3)	금 액(4)	(3)/(1)	(4)/(2)
-농지관리위원지원		928,000,000		922,600,000		99
○ 기금운용관리비		763,000,000		762,626,920		100
자 본 계 정		263,563,000,000		261,038,619,633		99
○ 농지조성사업비		234,919,000,000		228,801,549,000		97
-서남해안간척사업		154,492,000,000		148,401,000,000		96
-대단위농업개발		75,500,000,000		75,500,000,000		100
-유휴지개발		4,927,000,000		4,900,549,000		99
○ 농지재개발사업		350,000,000		350,000,000		100
○ 차 기 이 월		28,294,000,000		31,887,070,633		113
합 계		268,885,000,000		266,189,699,253		99

여 백

3. 자산, 부채 및 자본증감표

여 백

3. 자산, 부채 및 자본증감표

< 총 괄 >

(단위 : 원)

과 목	기 초 잔 액	당 기 증 가 액	당 기 감 소 액	기 말 잔 액	비 고
(자 산)					
1. 유 동 자 산	2,144,529,444,019	4,719,978,283,014	4,537,898,186,600	2,326,609,540,433	
1. 당 좌 자 산	504,735,751,004	4,455,297,365,786	4,466,366,131,405	493,666,985,385	
(1) 현금및현금등가물	89,777,285,148	4,118,650,254,982	4,134,376,147,250	74,051,392,880	
(2) 매 출 채 권	126,302,692,411	5,434,742,970	11,553,194,000	120,184,241,381	
(3) 단 기 대 여 금	248,701,647,585	249,766,863,628	245,718,435,085	252,750,076,128	
(4) 미 수 금	781,049,357	2,161,934,149	540,285,957	2,402,697,549	
(5) 미 수 수 익	39,173,076,503	44,278,577,447	39,173,076,503	44,278,577,447	
(6) 가 지 급 금	0	4,992,610	4,992,610	0	
(7) 기 금 대 차	0	35,000,000,000	35,000,000,000	0	
2. 재 고 자 산	1,639,793,693,015	264,680,917,228	71,532,055,195	1,832,942,555,048	
(1) 제 품 (조성토지)	14,357,285,905	35,879,368,228	35,708,340,195	14,528,313,938	
(2) 재공품(미완공사)	1,625,436,407,110	228,801,549,000	35,823,715,000	1,818,414,241,110	
(3) 저장품(폐품및불용품)	0	0	0	0	

< 총 괄 >

(단위 : 원)

과 목	기 초 잔 액	당 기 증 가 액	당 기 감 소 액	기 말 잔 액	비 고
II. 고정 자산	2,258,998,648,939	243,718,594,280	293,190,977,642	2,209,526,265,577	
1. 투자 자산	2,258,984,960,689	243,722,000,000	293,190,977,642	2,209,515,983,047	
(1) 장기대여금	2,258,984,770,689	243,722,000,000	293,190,977,642	2,209,515,793,047	
(2) 보증금(전화가입권)	190,000	0	0	190,000	
2. 유형 자산	13,688,250	△3,405,720	0	10,282,530	
(1) 차량운반구	14,233,520	0	0	14,233,520	
가. 감가상각충당금	11,386,800	2,845,720	0	14,232,520	
(2) 기타의 유형자산	23,494,600	4,830,000	0	28,324,600	
가. 감가상각충당금	12,653,070	5,390,000	0	18,043,070	
자 산 총 계	4,403,528,092,958	4,963,696,877,294	4,831,089,164,242	4,536,135,806,010	

< 총괄 >

(단위 : 원)

과목	기 초 잔 액	당 기 증 가 액	당 기 감 소 액	기 말 잔 액	비 고
(부 채)					
I. 유 동 부 채	283,562,852,100	297,100,513,240	317,369,021,500	263,294,343,840	
1. 유 동 부 채	283,562,852,100	297,100,513,240	317,369,021,500	263,294,343,840	
(1) 선 수 금	1,833,000,000	0	0	1,833,000,000	
(2) 가 수 금	12,000,000	639,169,400	651,169,400	0	
(3) 미 지 급 비 용	118,326,252,100	26,813,543,840	118,326,252,100	26,813,543,840	
(4) 유 동 성 장 기 부 채	163,391,600,000	234,647,800,000	163,391,600,000	234,647,800,000	
(5) 기 금 대 차	0	35,000,000,000	35,000,000,000	0	
II. 고 정 부 채	1,843,823,000,000	339,959,000,000	234,647,800,000	1,949,134,200,000	
1. 고 정 부 채	1,843,823,000,000	339,959,000,000	234,647,800,000	1,949,134,200,000	
(1) 장 기 차 입 금	1,843,823,000,000	339,959,000,000	234,647,800,000	1,949,134,200,000	
부 채 총 계	2,127,385,852,100	637,059,513,240	552,016,821,500	2,212,428,543,840	

< 총 괄 >

(단위 : 원)

과 목	기 초 잔 액	당 기 증 가 액	당 기 감 소 액	기 말 잔 액	비 고
(자 본)					
I. 자 본 금	3,073,537,234,792	472,567,640,230	250,715,286,290	3,295,389,588,732	
1. 자본금(농지관리계정)	1,164,441,000,000	40,000,000,000	0	1,204,441,000,000	
2. 자본금(농지조성계정)	1,909,096,234,792	432,567,640,230	250,715,286,290	2,090,948,588,732	
II. 자 본 잉 여 금	9,503,624,888	1,500,000,000	868,000	11,002,756,888	
II. 결 손 금	806,898,618,822	175,786,464,628	0	982,685,083,450	
1. 차기이월결손금	806,898,618,822	175,786,464,628	0	982,685,083,450	
자 본 총 계	2,276,142,240,858	298,281,175,602	250,716,154,290	2,323,707,262,170	
부 채 와 자 본 총 계	4,403,528,092,958	935,340,688,842	802,732,975,790	4,536,135,806,010	

< 농지관리계정 >

(단위 : 원)

과 목	기 초 잔 액	당 기 증 가 액	당 기 감 소 액	기 말 잔 액	비 고
(자 산)					
I. 유 동 자 산	327,200,240,164	1,639,431,224,976	1,635,313,907,891	331,317,557,249	
1. 당 좌 자 산	327,200,240,164	1,639,431,224,976	1,635,313,907,891	331,317,557,249	
(1) 현금및현금등가물	42,571,772,025	1,350,277,989,974	1,350,685,439,752	42,164,322,247	
(2) 단 기 대 여 금	245,718,435,085	245,053,363,628	245,718,435,085	245,053,363,628	
(3) 미 수 금	50,030,441	77,165,842	50,030,441	77,165,842	
(4) 미 수 수 익	38,860,002,613	44,022,705,532	38,860,002,613	44,022,705,532	
II. 고 정 자 산	2,149,309,285,689	243,372,000,000	288,477,477,642	2,104,203,808,047	
1. 투 자 자 산	2,149,309,285,689	243,372,000,000	288,477,477,642	2,104,203,808,047	
(1) 장 기 대 여 금	2,149,309,285,689	243,372,000,000	288,477,477,642	2,104,203,808,047	
가. 농지구입자금	240,239,628,000	0	28,009,012,000	212,230,616,000	
나. 농지매매자금	1,621,918,019,955	123,219,000,000	150,215,475,486	1,594,921,544,469	
다. 농지임대차자금	267,281,442,654	114,997,000,000	105,211,920,536	277,066,522,118	
라. 농지교환·분할자금	19,870,195,080	5,156,000,000	5,041,069,620	19,985,125,460	
자 산 총 계	2,476,509,525,853	1,882,803,224,976	1,923,791,385,533	2,435,521,365,296	

< 농지관리계정 >

(단위 : 원)

과 목	기 초 잔 액	당 기 증 가 액	당 기 감 소 액	기 말 잔 액	비 고
(부 채)					
I. 유 동 부 채	281,729,852,100	296,462,758,060	316,731,266,320	261,461,343,840	
1. 유 동 부 채	281,729,852,100	296,462,758,060	316,731,266,320	261,461,343,840	
(1) 미 지 급 비 용	118,326,252,100	26,813,543,840	118,326,252,100	26,813,543,840	
(2) 유 동 성 장 기 부 채	163,391,600,000	234,647,800,000	163,391,600,000	234,647,800,000	
(3) 가 수 금	12,000,000	1,414,220	13,414,220	0	
(4) 기 금 대 차	0	35,000,000,000	35,000,000,000	0	
II. 고 정 부 채	1,843,823,000,000	339,959,000,000	234,647,800,000	1,949,134,200,000	
1. 고 정 부 채	1,843,823,000,000	339,959,000,000	234,647,800,000	1,949,134,200,000	
(1) 장 기 차 입 금	1,843,823,000,000	339,959,000,000	234,647,800,000	1,949,134,200,000	
부 채 총 계	2,125,552,852,100	636,421,758,060	551,379,066,320	2,210,595,543,840	

< 농지관리계정 >

(단위 : 원)

과 목	기 초 잔 액	당 기 증 가 액	당 기 감 소 액	기 말 잔 액	비 고
(자 본)					
I. 자 본 금	1,164,441,000,000	40,000,000,000	0	1,204,441,000,000	
1. 자 본 금	1,164,441,000,000	40,000,000,000	0	1,204,441,000,000	
II. 결 손 금	813,484,326,247	166,030,852,297	0	979,515,178,544	
1. 차기 이월 결 손 금	813,484,326,247	166,030,852,297	0	1,147,321,823,332	
(1) 이 월 결 손 금	645,677,681,459	0	0	813,484,326,247	
(2) 전기오류수정이익	△24,009,900	0	0	△24,009,900	
(3) 전기오류수정손실	227,800	0	0	227,800	
(4) 당 기 순 손 실	167,830,426,888	166,030,852,297	0	333,861,279,185	
자 본 총 계	350,956,673,753	△126,030,852,297	0	224,925,821,456	
부 채 와 자 본 총 계	2,476,509,525,853	510,390,905,763	551,379,066,320	2,435,521,365,296	

< 농지조성계정 >

(단위 : 원)

과 목	기 초 잔 액	당 기 증 가 액	당 기 감 소 액	기 말 잔 액	비 고
(자 산)					
1. 유 동 자 산	1,817,329,203,855	3,080,547,058,038	2,902,584,278,709	1,995,291,983,184	
1. 당 좌 자 산	177,535,510,840	2,815,866,140,810	2,831,052,223,514	162,349,428,136	
(1) 현금및현금등가물	47,205,513,123	2,768,372,265,008	2,783,690,707,498	31,887,070,633	
(2) 매 출 채 권	126,302,692,411	5,434,742,970	11,553,194,000	120,184,241,381	
(3) 미 수 금	731,018,916	2,084,768,307	490,255,516	2,325,531,707	
(4) 단 기 대 여 금	2,983,212,500	4,713,500,000	0	7,696,712,500	
(5) 미 수 수 익	313,073,890	255,871,915	313,073,890	255,871,915	
(6) 가 지 급 금	0	4,992,610	4,992,610	0	
(7) 기 금 대 차	0	35,000,000,000	35,000,000,000	0	
2. 재 고 자 산	1,639,793,693,015	264,680,917,228	71,532,055,195	1,832,942,555,048	
(1) 제 품(조성토지)	14,357,285,905	35,879,368,228	35,708,340,195	14,528,313,938	
(2) 재공품(미완공사)	1,625,436,407,110	228,801,549,000	35,823,715,000	1,818,414,241,110	
(3) 저장품(폐품및불용품)	0	0	0	0	

< 농지조성계정 >

(단위 : 원)

과 목	기 초 잔 액	당 기 증 가 액	당 기 감 소 액	기 말 잔 액	비 고
II . 고 정 자 산	109,689,363,250	346,594,280	4,713,500,000	105,322,457,530	
1. 투 자 자 산	109,675,675,000	350,000,000	4,713,500,000	105,312,175,000	
(1)장 기 대 여 금	109,675,485,000	350,000,000	4,713,500,000	105,311,985,000	
(2)보증금(전화가입권)	190,000	0	0	190,000	
2. 유 형 자 산	13,688,250	△3,405,720	0	10,282,530	
(1) 차 량 운 반 구	14,233,520	0	0	14,233,520	
가.감가상각충당금	11,386,800	2,845,720	0	14,232,520	
(2) 기타의 유형자산	23,494,600	4,830,000	0	28,324,600	
가.감가상각충당금	12,653,070	5,390,000		18,043,070	
자 산 총 계	1,927,018,567,105	3,080,893,652,318	2,907,297,778,709	2,100,614,440,714	

< 농지조성계정 >

(단위 : 원)

과 목	기 초 잔 액	당 기 증 가 액	당 기 감 소 액	기 말 잔 액	비 고
(부 채)					
I. 유 동 부 채	1,833,000,000	637,755,180	637,755,180	1,833,000,000	
1. 유 동 부 채	1,833,000,000	637,755,180	637,755,180	1,833,000,000	
(1) 선 수 금	1,833,000,000	0	0	1,833,000,000	
(2) 가 수 금	0	637,755,180	637,755,180	0	
부 채 총 계	1,833,000,000	637,755,180	637,755,180	1,833,000,000	
(자 본)					
I. 자 본 금	1,909,096,234,792	432,567,640,230	250,715,286,290	2,090,948,588,732	
1. 자 본 금	1,909,096,234,792	432,567,640,230	250,715,286,290	2,090,948,588,732	
(1) 농 지 조 성 비	1,909,096,234,792	432,567,640,230	250,715,286,290	2,090,948,588,732	
II. 자 본 잉 여 금	9,503,624,888	1,500,000,000	868,000	11,002,756,888	
1. 자 본 준 비 금	9,503,624,888	1,500,000,000	868,000	11,002,756,888	
(1) 기타 자본잉여금	9,503,624,888	1,500,000,000	868,000	11,002,756,888	

< 농지조성계정 >

(단위 : 원)

과 목	기 초 잔 액	당 기 증 가 액	당 기 감 소 액	기 말 잔 액	비 고
Ⅲ. 이 익 잉 여 금	6,585,707,425	△9,755,612,331	0	△3,169,904,906	
1. 차기이월이익잉여금	6,585,707,425	△9,755,612,331	0	△3,169,904,906	
(1) 이월 이익잉여금	47,681,674,454	0	0	6,585,707,425	
(2) 전기오류수정이익	15,539,210	75,669,508	0	75,669,508	
(3) 당 기 순 손 실	△41,111,506,239	△9,831,281,839	0	△9,831,281,839	
자 본 총 계	1,925,185,567,105	424,312,027,899	250,716,154,290	2,098,781,440,714	
부 채 와 자 본 총 계	1,927,018,567,105	424,949,783,079	251,353,909,470	2,100,614,440,714	

여 백

4. 연도별 재원조성 현황표

여 백

4. 연도별재원조성현황표

< 총괄 >

(단위 : 원)

연도	자		본		소 계 (1)
	정부출연금	당기순이익	농지조성비등	전기손익수정	
'90까지	451,907,000,000	3,746,296,838	409,660,645,824	9,495,950	865,323,438,612
'91	157,700,000,000	△10,033,122,735	170,439,779,580	△2,887,790	318,103,769,055
'92	130,000,000,000	△32,672,078,659	141,780,368,130	△1,018,813	239,107,270,658
'93	304,834,000,000	△60,336,667,323	99,449,903,648	53,787,365	344,001,023,690
'94		△49,785,365,515	145,206,201,720	△106,912,840	95,313,923,365
'95	0	△75,698,127,236	197,490,704,070	2,583,500	121,795,160,334
'96	0	△82,490,586,333	200,466,876,590	△29,245,300	117,947,044,957
'97	0	△122,333,334,400	267,247,722,539	0	144,914,388,139
'98	80,000,000,000	△168,318,823,714	109,930,136,402	0	21,611,312,688
'99	40,000,000,000	△208,941,933,127	176,927,521,177	39,321,310	8,024,909,360
2,000	40,000,000,000	△175,862,134,136	183,351,485,940	75,669,508	47,565,021,312
계	1,204,441,000,000	△982,725,876,340	2,101,951,345,620	40,792,890	2,323,707,262,170

< 총괄 >

(단위 : 원)

연도	장기부채			계(1 + 2)	누계
	장기차입금	채권발행	소계(2)		
'90까지	45,000,000,000	150,000,000,000	195,000,000,000	1,060,323,438,612	1,060,323,438,612
'91	△5,000,000,000	77,700,000,000	72,700,000,000	390,803,769,055	1,451,127,207,667
'92	△2,500,000,000	110,000,000,000	107,500,000,000	346,607,270,658	1,797,734,478,325
'93	△2,500,000,000	87,300,000,000	84,800,000,000	428,801,023,690	2,226,535,502,015
'94	339,366,000,000	△210,000,000,000	129,366,000,000	224,679,923,365	2,451,215,425,380
'95	438,022,000,000	△215,000,000,000	223,022,000,000	344,817,160,334	2,796,032,585,714
'96	309,724,333,340	0	309,724,333,340	427,671,378,297	3,223,703,964,011
'97	566,795,266,660	0	566,795,266,660	711,709,654,799	3,935,413,618,810
'98	159,836,000,000	0	159,836,000,000	181,447,312,688	4,116,860,931,498
'99	△4,920,600,000	0	△4,920,600,000	3,104,309,360	4,119,965,240,858
2,000	105,311,200,000 (234,647,800,000)		105,311,200,000 (234,647,800,000)	152,876,221,312 (234,647,800,000)	4,272,841,462,170 (234,647,800,000)
계	1,949,134,200,000 (234,647,800,000)	0	1,949,134,200,000 (234,647,800,000)	4,272,841,462,170 (234,647,800,000)	

※ ()외서는 고정부채에서 유동성장기부채로 대체분임 ('2001상환예정분)

< 농지관리계정 >

(단위 : 원)

연도	자		본		
	정부출연금	당기순이익	농지조성비등	전기손익수정	소 계 (1)
'90까지	451,907,000,000	△654,816,356			451,252,183,644
'91	157,700,000,000	△17,144,897,978		1,562,120	140,556,664,142
'92	130,000,000,000	△43,321,593,332		△538,033	86,677,868,635
'93	304,834,000,000	△63,057,290,712		36,400	241,776,745,688
'94	0	△68,509,712,308		△105,129,750	△68,614,842,058
'95	0	△85,202,584,779		2,583,500	△85,200,001,279
'96	0	△96,220,865,903		△29,245,300	△96,250,111,203
'97	0	△115,907,877,262		0	△115,907,877,262
'98	80,000,000,000	△155,527,311,766		0	△75,527,311,766
'99	40,000,000,000	△167,830,426,888		23,782,100	△127,806,644,788
2,000	40,000,000,000	△166,030,852,297			△126,030,852,297
계	1,204,441,000,000	△979,408,229,581	0	△106,948,963	224,925,821,456

< 농지관리계정 >

(단위 : 원)

연도	장 기 부 채			계(1 + 2)	누 계
	장 기 차 입 금	채 권 발 행	소 계 (2)		
'90까지	45,000,000,000	150,000,000,000	195,000,000,000	646,252,183,644	646,252,183,644
'91	△5,000,000,000	77,700,000,000	72,700,000,000	213,256,664,142	859,508,847,786
'92	△2,500,000,000	110,000,000,000	107,500,000,000	194,177,868,635	1,053,686,716,421
'93	△2,500,000,000	87,300,000,000	84,800,000,000	326,576,745,688	1,380,263,462,109
'94	339,366,000,000	△210,000,000,000	129,366,000,000	60,751,157,942	1,441,014,620,051
'95	438,022,000,000	△215,000,000,000	223,022,000,000	137,821,998,721	1,578,836,618,772
'96	309,724,333,340	0	309,724,333,340	213,474,222,137	1,792,310,840,909
'97	566,795,266,660	0	566,795,266,660	450,887,389,398	2,243,198,230,307
'98	159,836,000,000	0	159,836,000,000	84,308,688,234	2,327,506,918,541
'99	△4,920,600,000	0	△4,920,600,000	△132,727,244,788	2,194,779,673,753
2,000	105,311,200,000 (234,647,800,000)	0	105,311,200,000 (234,647,800,000)	△20,719,652,297 (234,647,800,000)	2,174,060,021,456 (234,647,800,000)
계	1,949,134,200,000 (234,647,800,000)	0	1,949,134,200,000 (234,647,800,000)	2,174,060,021,456 (234,647,800,000)	

※ ()외서는 고정부채에서 유동성장기부채로 대체분임 ('2001상환예정분)

< 농지조성계정 >

(단위 : 원)

연도	자			본	
	정부출연금	당기순이익	농지조성비등	전기손익수정	소 계 (1)
'90까지		4,401,113,194	409,660,645,824	9,495,950	414,071,254,968
'91		7,111,775,243	170,439,779,580	△4,449,910	177,547,104,913
'92		10,649,514,673	141,780,368,130	△480,780	152,429,402,023
'93		2,720,623,389	99,449,903,648	53,750,965	102,224,278,002
'94		18,724,346,793	145,206,201,720	△1,783,090	163,928,765,423
'95		9,504,457,543	197,490,704,070	0	206,995,161,613
'96		13,730,279,570	200,466,876,590	0	214,197,156,160
'97		△6,425,457,138	267,247,722,539	0	260,822,265,401
'98		△12,791,511,948	109,930,136,402	0	97,138,624,454
'99		△41,111,506,239	176,927,521,177	15,539,210	135,831,554,148
2,000		△9,831,281,839	183,351,485,940	75,669,508	173,595,873,609
계	0	△3,317,646,759	2,101,951,345,620	147,741,853	2,098,781,440,714

< 농지조성계정 >

(단위 : 원)

연 도	장 기 부 채			계(1 + 2)	누 계
	장 기 차 입 금	채 권 받 행	소 계 (2)		
'90까지			0	414,071,254,968	414,071,254,968
'91			0	177,547,104,913	591,618,359,881
'92			0	152,429,402,023	744,047,761,904
'93			0	102,224,278,002	846,272,039,906
'94			0	163,928,765,423	1,010,200,805,329
'95			0	206,995,161,613	1,217,195,966,942
'96			0	214,197,156,160	1,431,393,123,102
'97			0	260,822,265,401	1,692,215,388,503
'98			0	97,138,624,454	1,789,354,012,957
'99			0	135,831,554,148	1,925,185,567,105
2,000				173,595,873,609	2,098,781,440,714
계	0	0	0	2,098,781,440,714	

5. 기금운용계획의 변경 내용 설명서

여 백

5. 기금 운용계획의 변경 내용

가. 개요

(1) 변경 필요성

- '99년도 결산결과 이월액 증가
 - 영농규모화사업 융자원리금 조기 회수로 이월액 증가 (당초 26,671백만원 → 42,571백만원)
 - 농지조성비·조성토지매각대 등 수입재원 증가로 이월액 증가 (당초 10,1221백만원 → 47,2051백만원)
- 농지조성비 및 조성토지매각대 등 수입재원의 증가
 - (당초) 187,226백만원 → (수정) 221,680백만원

(2) 변경 요지

- 제특차입금 이자율 변경에 따른 경상비용 증가 (당초 6.5% → 7.25%)
- 농지조성사업 투자규모 증액 : (당초) 188,619백만원 →(수정) 234,919백만원)
- 농지재개발사업의 공정계획 변경에 따른 사업년도 순연 :
(당초 2000년도 완료 → 2001년도 완료)

2. 기금 운용계획 변경 (지 출)

가. 총괄

(단위 : 백만원)

구분	'99 실적	2000 계획			2000 실적	비고
		당초 (A)	변경 (B)	증감 (B - A)		
계	790,546	931,138	1,016,173	85,035	1,041,745	
○ 농지관리계정	532,696	733,790	747,288	13,498	775,556	
1. 규모화사업자금대여	248,042	243,372	243,372	0	243,372	
2. 차입금원리금상환등	242,082	490,418	493,736	3,318	490,020	
3. 차기이월	42,572	-	10,180	10,180	42,164	
○ 농지조성계정	257,850	197,348	268,885	71,537	266,189	
1. 농지조성사업투자비	202,883	188,619	234,919	46,300	228,801	
2. 농지재개발자금	2,762	3,200	350	△2,850	350	
3. 기본조사비등	5,000	4,771	5,322	551	5,151	
4. 차기이월	47,205	758	28,294	27,536	31,887	

나. 당초계획과 변경계획내용

(1)농지관리계정

(단위 : 원)

구 분	99 실적	2000계 획			2000실 적	비 고
		당 초 (A)	변 경 (B)	증 감 (B - A)		
계	532,695,973,311	733,790,000,000	747,288,000,000	13,498,000,000	775,556,434,657	
1.영농규모적정화사업	248,042,000,000	243,372,000,000	243,372,000,000	0	243,372,000,000	
- 농지매매자금	125,715,000,000	123,219,000,000	123,219,000,000	0	123,219,000,000	
- 농지교환분합자금	5,802,000,000	5,156,000,000	5,156,000,000	0	5,156,000,000	
- 임대차선금금	116,525,000,000	114,997,000,000	114,997,000,000	0	114,997,000,000	
2.차입금원리금상환등	242,082,201,286	490,418,000,000	493,736,000,000	3,318,000,000	490,020,112,410	
-재특차입원리금상환	75,422,490,840	85,540,000,000	88,766,000,000	3,226,000,000	87,532,933,260	
-공자기금원리금상환	122,118,791,100	370,148,000,000	370,195,000,000	47,000,000	367,714,689,220	
-규모화사업관리비	44,540,919,346	34,730,000,000	34,775,000,000	45,000,000	34,772,489,930	
3.차기이월	42,571,772,025		10,180,000,000	10,180,000,000	42,164,322,247	

(2)농지조성계정

(단위 : 원)

구 분	'99 실적	2000 계 획		증 감 (B - A)	2000 실적	비 고
		당 초 (A)	변 경 (B)			
계	257,850,117,753	197,348,000,000	268,885,000,000	71,537,000,000	266,190,699,253	
1.농지 조성사업비	202,883,000,000	188,619,000,000	234,919,000,000	46,300,000,000	228,801,549,000	
- 서남해안간척	109,952,000,000	108,000,000,000	154,492,000,000	46,492,000,000	148,401,000,000	
- 대단위농업개발	90,000,000,000	75,500,000,000	75,500,000,000	0	75,500,000,000	
- 유희지개발	2,931,000,000	5,119,000,000	4,927,000,000	△192,000,000	4,900,549,000	
2.농지 재개발자금	2,761,985,000	3,200,000,000	350,000,000	△2,850,000,000	350,000,000	
3.기본 조사비등	1,146,021,000	1,161,000,000	1,498,000,000	337,000,000	1,496,025,000	
4.농지 전산화등	3,141,075,360	2,861,000,000	3,061,000,000	200,000,000	2,892,427,700	
5.기금 운용관리비	712,523,270	749,000,000	763,000,000	14,000,000	763,626,920	
6.차기이월	47,205,513,123	758,000,000	28,294,000,000	27,536,000,000	31,887,070,633	

IV. 재무제표부속명세서

여 백

1. 농 지 관 리 계 정

여 백

가. 대차대조표부속명세서

여 백

가. 대차대조표 부속 명세서

(1) 예금 명세서

(단위 : 원)

예 금 종 별	거 래 은 행 별	금 액	비 고
보 통 예 금	농협 정부과천청사지점	5,848,139	
기업 자유 예금	농협 정부과천청사지점	42,158,474,108	
정 기 예 금	농협 정부과천청사지점		
계		42,164,322,247	

(2) 단기대여금 명세서

(단위 : 원)

적 요	대 여 처	기 초 잔 액	당 기 증 가 액	당 기 감 소 액	기 말 잔 액
농지매매자금	농업기반공사	114,555,874,809	118,216,504,445	114,555,874,809	118,216,504,445
농지구입자금	농업기반공사	45,741,000,000	23,421,847,000	45,741,000,000	23,421,847,000
농지교환분합자금	농업기반공사	4,114,998,970	4,359,436,790	4,114,998,970	4,359,436,790
농지임대차자금	농업기반공사	81,306,561,306	99,055,575,393	81,306,561,306	99,055,575,393
계		245,718,435,085	245,053,363,628	245,718,435,085	245,053,363,628

(3) 미수금 명세서

(단위 : 원)

적 요	미 수 처	금 액	비 고
'2000영농규모적정화사업 4/4분기에치이자	농 업 기 반 공 사	77,165,842	
계		77,165,842	

(4) 미수수익 명세서

(단위 : 원)

적 요	미 수 처	금 액	비 고
'2000 농지구입자금 대여 미수이자	농 업 기 반 공 사	1,521,603,940	
'2000 농지매매자금 대여 미수이자	농 업 기 반 공 사	42,007,117,002	
'2000 농지교환분합자금 대여 미수이자	농 업 기 반 공 사	493,984,590	
계		44,022,705,532	

(5) 장기대여금 명세서

(단위 : 원)

적 요	대 여 처	기 초 잔 액	당 기 증 가 액	당 기 감 소 액	기 말 잔 액
농 지 매 매 자 금	농업 기반 공사	1,621,918,019,955	123,219,000,000	150,215,475,486	1,594,921,544,469
농 지 구 입 자 금	농업 기반 공사	240,239,628,000	-	28,009,012,000	212,230,616,000
농 지 교환 분합 자 금	농업 기반 공사	19,870,195,080	5,156,000,000	5,041,069,620	19,985,125,460
농 지 임 대 차 자 금	농업 기반 공사	267,281,442,654	114,997,000,000	105,211,920,536	277,066,522,118
계		2,149,309,285,689	243,372,000,000	288,477,477,642	2,104,203,808,047

(6) 미지급비용 명세서

(단위 : 원)

적 요	대 여 처	기 초 잔 액	당 기 증 가 액	당 기 감 소 액	기 말 잔 액
공공자금관리기금 차입금	재 정 경 제 부	115,960,571,930	24,643,617,820	115,960,571,930	24,643,617,820
재정융자특별회계 차입금	재 정 경 제 부	1,376,210,780	1,199,783,980	1,376,210,780	1,199,783,980
규모화농특세 및 등기비용	농업 기반 공사	989,469,390	970,142,040	989,469,390	970,142,040
계		118,326,252,100	26,813,543,840	118,326,252,100	26,813,543,840

(가) 공자기금차입금 미지급비용 명세서

(단위: 원)

구 분	차입액	이율	일수	2000현금지급 (A)	99미지급액 (B)	2000이자발생분 (C=A-B)	2000미지급계상 (D)	2000차입금이자 (E=C+D)
95/5/17	(119,436,000,000)	13.46%		105,132,659,320	94,810,914,680	10,321,744,640	-	10,321,744,640
95/11/15	158,510,000,000	10.21%	47	16,183,871,000	2,083,950,510	14,099,920,490	2,083,950,510	16,183,871,000
소계	277,946,000,000			121,316,530,320	96,894,865,190	24,421,665,130	2,083,950,510	26,505,615,640
96/10/15	313,737,000,000	10.94%	78	34,322,827,800	7,334,741,280	26,988,086,520	7,334,741,280	34,322,827,800
소계	313,737,000,000			34,322,827,800	7,334,741,280	26,988,086,520	7,334,741,280	34,322,827,800
97/4/23	266,684,000,000	11.27%	70	30,055,286,800	5,764,027,610	24,291,259,190	5,764,027,610	30,055,286,800
97/10/29	83,290,000,000	11.16%	64	9,295,164,000	1,629,836,980	7,665,327,020	1,629,836,980	9,295,164,000
소계	349,974,000,000			39,350,450,800	7,393,864,590	31,956,586,210	7,393,864,590	39,350,450,800
98/3/18	100,000,000,000	18.41%	14	18,410,000,000	706,136,990	17,703,863,010	706,136,990	18,410,000,000
98/10/9	90,693,000,000	10.48%	84	9,504,626,400	2,187,366,080	7,317,260,320	2,187,366,080	9,504,626,400
소계	190,693,000,000			27,914,626,400	2,893,503,070	25,021,123,330	2,893,503,070	27,914,626,400
99/4/8	69,994,000,000	6.48%	85	4,535,611,200	1,056,238,220	3,479,372,980	1,056,238,220	4,535,611,200
99/9/15	88,477,000,000	9.40%	17	8,316,838,000	387,359,580	7,929,478,420	387,359,580	8,316,838,000
소계	158,471,000,000			12,852,449,200	1,443,597,800	11,408,851,400	1,443,597,800	12,852,449,200
00/5/10	260,000,000,000	8.85%	52	11,505,000,000	-	11,505,000,000	3,278,136,990	14,783,136,990
00/9/20	79,959,000,000	8.21%	12	1,016,804,700	-	1,016,804,700	215,823,580	1,232,628,280
소계	339,959,000,000			12,521,804,700	-	12,521,804,700	3,493,960,570	16,015,765,270
합계	1,511,344,000,000			248,278,689,220	115,960,571,930	132,318,117,290	24,643,617,820	156,961,735,110

※ () 내서는 2000년 원금 상환

(나) 재특차입금 미지급비용 명세서

(단위:원)

차입일	차입금액	상환원금	2000말잔액	이율	지 급 이 자			2000현금지급
					지 급 ('2000.1.1~12.20)	미 지 급 (12.21~12.31)	계	
88/5/14	45,000,000,000	25,000,000,000	20,000,000,000	5%	1,049,828,765	30,136,990	1,079,965,755	1,083,732,875
94/3/3	45,000,000,000	10,000,000,000	35,000,000,000	5%	1,779,280,818	52,739,730	1,832,020,548	1,835,787,668
94/6/7	25,000,000,000	5,555,810,000	19,444,190,000	5%	988,476,389	29,299,460	1,017,775,849	1,019,868,669
94/9/6	20,000,000,000	4,444,530,000	15,555,470,000	5%	790,787,285	23,439,750	814,227,035	815,901,305
94/11/11	14,000,000,000	3,111,450,000	10,888,550,000	5%	553,536,689	16,407,400	569,944,089	571,116,049
94/12/22	30,166,000,000	6,703,810,000	23,462,190,000	5%	1,192,737,824	35,353,980	1,228,091,804	1,230,617,094
소계	134,166,000,000	29,815,600,000	104,350,400,000		5,304,819,005	157,240,320	5,462,059,325	5,473,290,785
95/4/6	20,000,000,000	3,333,330,000	16,666,670,000	5%	844,825,084	25,114,160	869,939,244	871,613,524
95/5/17	15,000,000,000	2,499,990,000	12,500,010,000	5%	633,619,107	18,835,630	652,454,737	653,710,437
95/7/6	30,000,000,000	5,000,010,000	24,999,990,000	5%	1,267,237,058	37,671,220	1,304,908,278	1,307,419,698
95/8/22	10,000,000,000	1,666,680,000	8,333,320,000	5%	422,411,972	12,557,060	434,969,032	435,806,172
95/10/6	45,000,000,000	7,500,000,000	37,500,000,000	5%	1,900,856,165	56,506,850	1,957,363,015	1,961,130,135
95/12/20	42,576,000,000	7,095,990,000	35,480,010,000	5%	1,798,463,767	53,463,030	1,851,926,797	1,855,490,987
소계	162,576,000,000	27,096,000,000	135,480,000,000		6,867,413,153	204,147,950	7,071,561,103	7,085,170,953
96/3/8	100,000,000,000	11,112,112,000	88,887,888,000	6.50%	6,250,634,749	174,122,850	6,424,757,599	6,456,987,129
96/3/21	29,571,000,000	3,286,019,000	26,284,981,000	6.50%	1,848,370,395	51,489,760	1,899,860,155	1,909,390,685
96/5/14	44,070,000,000	4,897,091,000	39,172,909,000	6.50%	2,754,655,973	76,735,970	2,831,391,943	2,845,595,503
96/6/14	20,000,000,000	2,222,489,000	17,777,511,000	6.50%	1,250,121,400	34,824,440	1,284,945,840	1,291,391,680
96/6/17	20,000,000,000	2,222,489,000	17,777,511,000	6.50%	1,250,121,400	34,824,440	1,284,945,840	1,291,391,680
소계	213,641,000,000	23,740,200,000	189,900,800,000		13,353,903,917	371,997,460	13,725,901,377	13,794,756,677
97/2/18	150,000,000,000	8,333,569,000	141,666,431,000	6.50%	9,939,353,862	277,510,950	10,216,864,812	10,267,093,592
97/7/30	15,000,000,000	833,569,000	14,166,431,000	6.50%	993,934,347	27,750,680	1,021,685,027	1,026,708,317
97/8/12	14,500,000,000	805,663,000	13,694,337,000	6.50%	960,773,476	26,825,890	987,599,366	992,454,986
97/10/2	15,500,000,000	861,235,000	14,638,765,000	6.50%	1,027,063,983	28,675,940	1,055,739,923	1,060,930,423
97/11/17	40,808,000,000	2,267,164,000	38,540,836,000	6.50%	2,704,031,972	75,497,800	2,779,529,772	2,793,194,652
소계	235,808,000,000	13,101,200,000	222,706,800,000		15,625,157,640	436,261,260	16,061,418,900	16,140,381,970
합계	791,191,000,000	118,753,000,000	672,438,000,000		42,201,122,480	1,199,783,980	43,400,906,460	43,577,333,260

(다) 규모화사업 농특세 및 등기비용 미지급 명세서

(단위 : 원)

적요	미지급처	금액	비고
야지매매사업농특세	농업기반공사	897,292,300	
야지임대차사업농특세	농업기반공사	170,000	
야지교환분합사업농특세	농업기반공사	375,740	
야지매매사업등기비용	농업기반공사	68,971,000	
야지임대차사업등기비용	농업기반공사	2,787,000	
농지교환분합사업등기비용	농업기반공사	546,000	
계		970,142,040	

(7) 기금대차 명세서

(단 위 : 원)

적 요	기 초 잔 액	당 기 증 가 액	당 기 감 소 액	기 말 잔 액
농지관리기금 계정간 거래	0	35,000,000,000	35,000,000,000	0
계	0	35,000,000,000	35,000,000,000	0

(8) 유동성장기부채 명세서

(단 위 : 원)

적 요	차 입 조 건	기 초 잔 액	당 기 증 가 액	당 기 감 소 액	기 말 잔 액
재 특 차 입 원 금	년5~6%, 2년거치	43,955,600,000	43,954,800,000	43,955,600,000	43,954,800,000
공공자금관리기금	18년균등분할상환 년13.46%, 1년단위복리 5년후원리금일시상환	119,436,000,000	190,693,000,000	119,436,000,000	190,693,000,000
계		163,391,600,000	234,647,800,000	163,391,600,000	234,647,800,000

(9) 가수금 명세서

(단 위 : 원)

적 요	가 수 처	기 초 잔 액	당 기 증 가 액	당 기 감 소 액	기 말 잔 액
농지매매사업 자부담금	농업 기반 공사	12,000,000	1,414,220	13,414,220	0
계		12,000,000	1,414,220	13,414,220	0

(10) 장기차입금 명세서

(단위:원)

구분	년도	차입금액	기상환원금	2001상환예정액 (유동성장기부채)	2000장기차입금잔액	상환조건
재특차입금	88	45,000,000,000	25,000,000,000	2,500,000,000	17,500,000,000	고정금리 년5%,2년거치18년균등분할상환
	94	134,166,000,000	29,815,600,000	7,453,600,000	96,896,800,000	고정금리 년5%,2년거치18년균등분할상환
	95	162,576,000,000	27,096,000,000	9,032,000,000	126,448,000,000	고정금리 년5%,2년거치18년균등분할상환
	96	213,641,000,000	23,740,200,000	11,868,800,000	178,032,000,000	변동금리(6.5%), 2년거치18년균등분할상환
	97	235,808,000,000	13,101,200,000	13,100,400,000	209,606,400,000	변동금리(6.5%), 2년거치18년균등분할상환
	소계	791,191,000,000	118,753,000,000	43,954,800,000	628,483,200,000	
국채관리기금	94	207,700,000,000	207,700,000,000		-	1년단위 복리 3년후 원리금 일시상환 (년12.07%~12.32%)
	95	277,946,000,000	119,436,000,000		158,510,000,000	5년~7년후 원금 일시상환 매6개월마다 이자 지급(년10.21%~13.46%)
	96	313,737,000,000			313,737,000,000	5년~7년후 원금 일시상환 매6개월마다 이자 지급(년10.94%)
	97	349,974,000,000			349,974,000,000	7년후 원금 일시상환 매6개월마다 이자 지급(년11.16~11.27%)
	98	190,693,000,000		190,693,000,000	-	3년후 원금 일시상환 매3개월마다 이자 지급(년10.48~18.41%)
	99	158,471,000,000			158,471,000,000	3년후 원금 일시상환 매3개월마다 이자 지급(년6.48~9.40%)
	20	339,959,000,000			339,959,000,000	3년후 원금 일시상환 매3개월마다 이자 지급(년8.21~8.85%)
	소계	1,838,480,000,000	327,136,000,000	190,693,000,000	1,320,651,000,000	
합계	2,629,671,000,000	445,889,000,000	234,647,800,000	1,949,134,200,000		

(11) 자본금 명세서

(단위 : 원)

적 요	기 초 잔 액	당 기 증 가 액	당 기 감 소 액	기 말 잔 액
정 부 출 연 금	1,164,441,000,000	40,000,000,000	0	1,204,441,000,000
계	1,164,441,000,000	40,000,000,000	0	1,204,441,000,000

(12) 당기말 미처리 결손금 명세서

(단위 : 원)

과 목	기 초 잔 액	당 기 증 가 액	당 기 감 소 액	기 말 잔 액
전기 미처리 결손금	813,484,326,247			813,484,326,247
전기오류 수정이익				-
전기오류 수정손실				-
당 기 순 손 실	166,030,852,297			166,030,852,297
계	979,515,178,544	-	-	979,515,178,544

여 백

나. 손익계산서 부속 명세서

여 백

나. 손익계산서 부속명세서

(1) 대여금이자 명세서

(단위 : 원)

적 요	수 입 처	금 액	평균이자율	비 고
농지구입자금 이자수익	농업기반공사	7,707,527,580	3~4.5%	98까지 3%, 99 : 4.5%
농지매매자금 이자수익	농업기반공사	58,711,162,491	3~4.5%	98까지 3%, 99 : 4.5%
농지임대차자금 이자수익	농업기반공사	587,617,291	무이자	
농지교환분합자금이자수익	농업기반공사	924,476,007	3~4.5%	98까지 3%, 99 : 4.5%
계		67,930,783,369		

(2) 수입이자 명세서

(단위 : 원)

적 요	수 입 처	금 액	비 고
보통예금예치이자	농협정부과천청사지점	51,196,360	
기업자유예치이자	농협정부과천청사지점	879,444,250	
정기예금예치이자	농협정부과천청사지점	618,489,450	
소 계		1,549,130,060	
영농규모화사업비 예치이자	농업기반공사	892,050,648	
합 계		2,441,180,708	

(3) 사업관리비 명세서

(단위 : 원)

적요	지급처	금액	비고
농지구입사업 수수료	농업기반공사	5,701,595,400	
농지매매사업 수수료	농업기반공사	22,199,129,640	
농지교환분합사업수수료	농업기반공사	347,857,680	
농지임대차사업수수료	농업기반공사	5,533,808,890	
소계		33,782,391,610	
농지매매사업농특세	농업기반공사	897,292,300	
농지교환분합사업농특세	농업기반공사	375,740	
농지임대차사업농특세	농업기반공사	170,000	
소계		897,838,040	
농지매매사업등기수수료	농업기반공사	68,971,000	
농지교환분합사업등기수수료	농업기반공사	546,000	
농지임대차사업등기수수료	농업기반공사	3,415,930	
소계		72,932,930	
계		34,753,162,580	

(4) 차입금이자 명세서

(단위: 원)

구 분	차 입 금 액	상 환 원 금	2000말 잔 액	지 금 이 자			2000 현금지급	
				지 금 (1. 1 ~ 12. 20)	미 지 금 (12. 21 ~ 12. 31)	계		
재 특 차 입 금	88	45,000,000,000	25,000,000,000	20,000,000,000	1,049,828,765	30,136,990	1,079,965,755	1,083,732,875
	94	134,166,000,000	29,815,600,000	104,350,400,000	5,304,819,005	157,240,320	5,462,059,325	5,473,290,785
	95	162,576,000,000	27,096,000,000	135,480,000,000	6,867,413,153	204,147,950	7,071,561,103	7,085,170,953
	96	213,641,000,000	23,740,200,000	189,900,800,000	13,353,903,917	371,997,460	13,725,901,377	13,794,756,677
	97	235,808,000,000	13,101,200,000	222,706,800,000	15,625,157,640	436,261,260	16,061,418,900	16,140,381,970
	소 계	791,191,000,000	118,753,000,000	672,438,000,000	42,201,122,480	1,199,783,980	43,400,906,460	43,577,333,260
공 공 자 금 관 리 기 금	94	207,700,000,000	207,700,000,000	-	-	-	-	-
	95	277,946,000,000	119,436,000,000	158,510,000,000	24,421,665,130	2,083,950,510	26,505,615,640	121,316,530,320
	96	313,737,000,000	-	313,737,000,000	26,988,086,520	7,334,741,280	34,322,827,800	34,322,827,800
	97	349,974,000,000	-	349,974,000,000	31,956,586,210	7,393,864,590	39,350,450,800	39,350,450,800
	98	190,693,000,000	-	190,693,000,000	25,021,123,330	2,893,503,070	27,914,626,400	27,914,626,400
	99	158,471,000,000	-	158,471,000,000	11,408,851,400	1,443,597,800	12,852,449,200	12,852,449,200
	20	339,959,000,000	-	339,959,000,000	12,521,804,700	3,493,960,570	16,015,765,270	12,521,804,700
소 계	1,838,480,000,000	327,136,000,000	1,511,344,000,000	132,318,117,290	24,643,617,820	156,961,735,110	248,278,689,220	
합 계	2,629,671,000,000	445,889,000,000	2,183,782,000,000	174,519,239,770	25,843,401,800	200,362,641,570	291,856,022,480	

(가) 공공자금관리기금차입금 이자 명세서.

(단위: 원)

차입일	차입금액	상환원금	2000말잔액	이율	이자			2000현금지급
					지급	미지급	계	
94-02-23	123,728,000,000	123,728,000,000	-	12.07%			-	
94-04-27	83,972,000,000	83,972,000,000	-	12.32%			-	
소계	207,700,000,000	207,700,000,000	-		-	-	-	
95-05-17	119,436,000,000	119,436,000,000	-	13.46%	10,321,744,640		10,321,744,640	105,132,659,320
95-11-15	158,510,000,000	-	158,510,000,000	10.21%	14,099,920,490	2,083,950,510	16,183,871,000	16,183,871,000
소계	277,946,000,000	119,436,000,000	158,510,000,000		24,421,665,130	2,083,950,510	26,505,615,640	121,316,530,320
96/10/15	313,737,000,000	-	313,737,000,000	10.94%	26,988,086,520	7,334,741,280	34,322,827,800	34,322,827,800
소계	313,737,000,000	-	313,737,000,000		26,988,086,520	7,334,741,280	34,322,827,800	34,322,827,800
97/4/23	266,684,000,000	-	266,684,000,000	11.27%	24,291,259,190	5,764,027,610	30,055,286,800	30,055,286,800
97/10/29	83,290,000,000	-	83,290,000,000	11.16%	7,665,327,020	1,629,836,980	9,295,164,000	9,295,164,000
소계	349,974,000,000	-	349,974,000,000		31,956,586,210	7,393,864,590	39,350,450,800	39,350,450,800
98/3/18	100,000,000,000	-	100,000,000,000	18.41%	17,703,863,010	706,136,990	18,410,000,000	18,410,000,000
98/10/9	90,693,000,000	-	90,693,000,000	10.48%	7,317,260,320	2,187,366,080	9,504,626,400	9,504,626,400
소계	190,693,000,000	-	190,693,000,000		25,021,123,330	2,893,503,070	27,914,626,400	27,914,626,400
99/4/8	69,994,000,000	-	69,994,000,000	6.48%	3,479,372,980	1,056,238,220	4,535,611,200	4,535,611,200
99/9/15	88,477,000,000	-	88,477,000,000	9.40%	7,929,478,420	387,359,580	8,316,838,000	8,316,838,000
소계	158,471,000,000	-	158,471,000,000		11,408,851,400	1,443,597,800	12,852,449,200	12,852,449,200
00/5/10	260,000,000,000	-	260,000,000,000	8.85%	11,505,000,000	3,278,136,990	14,783,136,990	11,505,000,000
00/9/20	79,959,000,000	-	79,959,000,000	8.81%	1,016,804,700	215,823,580	1,232,628,280	1,016,804,700
소계	339,959,000,000	-	339,959,000,000		12,521,804,700	3,493,960,570	16,015,765,270	12,521,804,700
합계	1,838,480,000,000	327,136,000,000	1,511,344,000,000		132,318,117,290	24,643,617,820	156,961,735,110	248,278,689,220

(나) 재정융자특별회계차입금 이자 명세서

(단위:원)

차입일	차입금액	상환원금	2000말잔액	이율	지 급 이 자			2000현금지급
					지 급 ('2000.1.1~12.20)	미 지 급 (12.21~12.31)	계	
88/5/14	45,000,000,000	25,000,000,000	20,000,000,000	5%	1,049,828,765	30,136,990	1,079,965,755	1,083,732,875
94/3/3	45,000,000,000	10,000,000,000	35,000,000,000	5%	1,779,280,818	52,739,730	1,832,020,548	1,835,787,668
94/6/7	25,000,000,000	5,555,810,000	19,444,190,000	5%	988,476,389	29,299,460	1,017,775,849	1,019,868,669
94/9/6	20,000,000,000	4,444,530,000	15,555,470,000	5%	790,787,285	23,439,750	814,227,035	815,901,305
94/11/11	14,000,000,000	3,111,450,000	10,888,550,000	5%	553,536,689	16,407,400	569,944,089	571,116,049
94/12/22	30,166,000,000	6,703,810,000	23,462,190,000	5%	1,192,737,824	35,353,980	1,228,091,804	1,230,617,094
소계	134,166,000,000	29,815,600,000	104,350,400,000		5,304,819,005	157,240,320	5,462,059,325	5,473,290,785
95/4/6	20,000,000,000	3,333,330,000	16,666,670,000	5%	844,825,084	25,114,160	869,939,244	871,613,524
95/5/17	15,000,000,000	2,499,990,000	12,500,010,000	5%	633,619,107	18,835,630	652,454,737	653,710,437
95/7/6	30,000,000,000	5,000,010,000	24,999,990,000	5%	1,267,237,058	37,671,220	1,304,908,278	1,307,419,698
95/8/22	10,000,000,000	1,666,680,000	8,333,320,000	5%	422,411,972	12,557,060	434,969,032	435,806,172
95/10/6	45,000,000,000	7,500,000,000	37,500,000,000	5%	1,900,856,165	56,506,850	1,957,363,015	1,961,130,135
95/12/20	42,576,000,000	7,095,990,000	35,480,010,000	5%	1,798,463,767	53,463,030	1,851,926,797	1,855,490,987
소계	162,576,000,000	27,096,000,000	135,480,000,000		6,867,413,153	204,147,950	7,071,561,103	7,085,170,953
96/3/8	100,000,000,000	11,112,112,000	88,887,888,000	6.50%	6,250,634,749	174,122,850	6,424,757,599	6,456,987,129
96/3/21	29,571,000,000	3,286,019,000	26,284,981,000	6.50%	1,848,370,395	51,489,760	1,899,860,155	1,909,390,685
96/5/14	44,070,000,000	4,897,091,000	39,172,909,000	6.50%	2,754,655,973	76,735,970	2,831,391,943	2,845,595,503
96/6/14	20,000,000,000	2,222,489,000	17,777,511,000	6.50%	1,250,121,400	34,824,440	1,284,945,840	1,291,391,680
96/6/17	20,000,000,000	2,222,489,000	17,777,511,000	6.50%	1,250,121,400	34,824,440	1,284,945,840	1,291,391,680
소계	213,641,000,000	23,740,200,000	189,900,800,000		13,353,903,917	371,997,460	13,725,901,377	13,794,756,677
97/2/18	150,000,000,000	8,333,569,000	141,666,431,000	6.50%	9,939,353,862	277,510,950	10,216,864,812	10,267,093,592
97/7/30	15,000,000,000	833,569,000	14,166,431,000	6.50%	993,934,347	27,750,680	1,021,685,027	1,026,708,317
97/8/12	14,500,000,000	805,663,000	13,694,337,000	6.50%	960,773,476	26,825,890	987,599,366	992,454,986
97/10/2	15,500,000,000	861,235,000	14,638,765,000	6.50%	1,027,063,983	28,675,940	1,055,739,923	1,060,930,423
97/11/17	40,808,000,000	2,267,164,000	38,540,836,000	6.50%	2,704,031,972	75,497,800	2,779,529,772	2,793,194,652
소계	235,808,000,000	13,101,200,000	222,706,800,000		15,625,157,640	436,261,260	16,061,418,900	16,140,381,970
합계	791,191,000,000	118,753,000,000	672,438,000,000		42,201,122,480	1,199,783,980	43,400,906,460	43,577,333,260

(5) 기타의 특별이익 명세서

(단위 : 원)

적 요	지 출 처	금 액	비 고
'농지재매도에 따른 지가차익	농업기반공사	60,641,180	

(6) 재해손실

(단위 : 원)

적 요	지 출 처	금 액	비 고
2000 수해피해로 인한 임차료 감면	농업기반공사	1,300,231,120	

(7) 기타의 특별손실 명세서

(단위 : 원)

적 요	지 출 처	금 액	비 고
'99사업비정산결과 손비	농업기반공사	47,422,284	

2. 농 지 조 성 계 정

여 백

가. 대차대조표부속명세서

여 백

가. 대차대조표 부속명세서

(1) 예금명세서

(단위: 원)

예 금 종 별	거 래 은 행 별	금 액	비 고
	체	31,887,070,633	
보 통 예 금	농협정부과천청사지점	9,710,932	
기 업 자 유 예 금	농협정부과천청사지점	10,355,359,701	
정 기 예 금	농협정부과천청사지점	21,522,000,000	

(2) 외상매출금 명세서

가. 조성토지매각대 증감표

[단위 : 원]

지구명	발생년도	기 초 잔 액	당 기 증 가	당 기 감 소	기 말 잔 액	비고
20지구		126,302,692,411	5,434,742,970	11,553,194,000	120,184,241,381	
약 암	1990	71,698,060		34,478,250	37,219,810	
산 두	1989	109,004,880		103,294,730	5,710,150	
상동서	1990	86,548,980		35,366,520	51,182,460	
하동서	1994	309,686,450		105,530,900	204,155,550	
신 평	'92-93	227,322,300		93,123,830	134,198,470	
오마도	1994	2,014,050,650		327,563,300	1,686,487,350	
해 동	'91-95	112,554,700		12,353,420	100,201,280	
용 신	1995	896,468,830		-	896,468,830	
월 송	1996	318,089,720		-	318,089,720	
약 산	1998	2,529,600,757		7,500,000	2,522,100,757	
좌 학	1998	6,148,426,830		-	6,148,426,830	
소 포	'90-91	829,782,330		827,109,070	2,673,260	
낙 산	1991	53,389,580		26,694,790	26,694,790	
하 사	'94-95	23,576,066,400		2,994,499,700	20,581,566,700	
남 포	1997	14,234,155,200		12,414,870	14,221,740,330	
대 호	1998	15,161,626,553	51,609,555	1,052,977,160	14,160,258,948	
영산강2	1999	29,465,100,741		2,439,758,920	27,025,341,821	
심 원	1999	1,490,854,120		-	1,490,854,120	
해창만	1999	28,668,265,330		3,480,528,540	25,187,736,790	
완 도	2000	-	5,383,133,415	-	5,383,133,415	

(2) 외상매출금 명세서

나. 조성토지매각대(원금)

[단위 : 원]

채 무 처	지구명	발생년도	금 액	년 도 별 현 황				
				'97이전	'98	'99	'2000	2001이후
계	20지구		120,184,241,381	-	-	56,794,110	260,258,870	119,867,188,401
김포군수	약 암	1990	37,219,810				32,488,540	4,731,270
신안군수	산 두	1989	5,710,150				4,680,000	1,030,150
	상동서	1990	51,182,460				18,035,030	33,147,430
	하동서	1994	204,155,550				39,619,100	164,536,450
의성군수	신 평	'92-93	134,198,470			1,208,180	9,288,400	123,701,890
고흥군수	오마도	1994	1,686,487,350				36,126,000	1,650,361,350
완도군수	해 동	'91-95	100,201,280			7,248,930	17,804,400	75,147,950
성주군수	용 신	1995	896,468,830			48,337,000	102,217,400	745,914,430
완도군수	월 송	1996	318,089,720				-	318,089,720
완도군수	약 산	1998	2,522,100,757				-	2,522,100,757
고령군수	좌 학	1998	6,148,426,830				-	6,148,426,830
농 기 공	소 포	'90-91	2,673,260				-	2,673,260
	낙 산	1991	26,694,790					26,694,790
	하 사	'94-95	20,581,566,700					20,581,566,700
	남 포	1997	14,221,740,330					14,221,740,330
	대 호	1998	14,160,258,948					14,160,258,948
	영산강2	1999	27,025,341,821					27,025,341,821
고창군수	심 원	1999	1,490,854,120					1,490,854,120
고흥군수	해창만	1999	25,187,736,790					25,187,736,790
완도군수	완 도	2000	5,383,133,415					5,383,133,415

(3) 단기대여금 명세서

(단위 : 원)

적 요	채 무 처	기 초 잔 액	당 기 증 가	당 기 감 소	기 말 잔 액	비 고
	계	2,983,212,500	4,713,500,000	-	7,696,712,500	
한계농지정비사업 대여자금	농업기반공사	2,983,212,500	4,713,500,000	0	7,696,712,500	

(4) 미수금 명세서

(단위 : 원)

채무처별	적 요	년 도 별 미 수 금 현 황						
		계	'95까지	'96	'97	'98	'99	'2000
	합 계	2,325,531,707	30,497,990	32,380,345	182,173,560	94,044,930	149,743,363	1,836,691,519
	소 계	314,689,330	2,384,940	-	-	-	109,250,830	203,053,560
고흥군수	계	194,708,290	2,384,940	-	-	-	106,295,710	86,027,640
	해창만지구일시위탁경작료	62,891,000	-	-	-	-	-	62,891,000
	구암지구일시위탁경작료	42,190,260	2,384,940	-	-	-	16,668,680	23,136,640
	양사지구일시위탁경작료	1,928,600	-	-	-	-	1,928,600	-
	강산지구일시위탁경작료	32,568,430	-	-	-	-	32,568,430	-
	오마도지구일시경작료	55,130,000	-	-	-	-	55,130,000	-
완도군수	완도지구일시위탁경작료	4,714,120	-	-	-	-	2,955,120	1,759,000
강진군수	계	104,794,700	-	-	-	-	-	104,794,700
	만덕지구일시위탁경작료	69,953,950	-	-	-	-	-	69,953,950
	사내지구일시위탁경작료	34,840,750	-	-	-	-	-	34,840,750
진도군수	보전지구일시위탁경작료	10,195,620	-	-	-	-	-	10,195,620
성주군수	용산지구일시위탁경작료	276,600	-	-	-	-	-	276,600

(단위 : 원)

채무처별	적 요	년 도 별 미 수 금 현 황						
		계	'95까지	'96	'97	'98	'99	'2000
고흥군수	소 계	1,698,482,130	28,113,050	18,288,970	31,363,560	27,923,940	19,214,270	1,573,578,340
	계	1,368,740,280	-	-	-	-	1,847,280	1,366,893,000
	해참만지구매각대거치이자	1,285,362,000	-	-	-	-	-	1,285,362,000
	오마도지구매각대거치이자	83,378,280	-	-	-	-	1,847,280	81,531,000
완도군수	계	137,587,200	-	-	-	-	7,658,800	129,928,400
	약산지구매각대거치이자	130,420,990	-	-	-	-	5,642,750	124,778,240
	해동지구매각대거치이자	7,166,210	-	-	-	-	2,016,050	5,150,160
완도군수	월송지구매각대거치이자	32,189,800	-	-	-	-	6,693,330	25,496,470
신안군수	계	3,828,490	629,620	381,100	1,119,980	859,790	838,000	-
	산두지구매각대거치이자	624,000	286,000	104,000	-	156,000	78,000	-
	상동서지구매각대거치이자	2,031,640	343,620	277,100	467,130	423,790	520,000	-
	하동서지구매각대거치이자	1,172,850	-	-	652,850	280,000	240,000	-
김포시장	약암지구매각대상환이자	1,672,980	-	-	-	-	-	1,672,980
성주군수	용신지구매각대거치이자	110,608,410	27,483,430	17,907,870	30,243,580	-	-	34,973,530
의성군수	신형지구매각대상환이자	17,606,900	-	-	-	816,080	2,176,860	14,613,960
고령군수	소포지구매각대상환이자	26,248,070	-	-	-	26,248,070	-	-
	소 계	64,283,459	-	-	-	-	4,223,840	60,059,619
고흥군수	고흥지구기금운용수익	3,001,260	-	-	-	-	-	3,001,260
완도군수	고금지구기금운용수익	2,805,606	-	-	-	-	-	2,805,606

(단위 : 원)

채무처별	적 요	년 도 별 미 수 금 현 황						
		계	'95까지	'96	'97	'98	'99	'2000
강진군수	사내지구기금운용수익	1,365,760	-	-	-	-	-	1,365,760
진도군수	군내지구기금운용수익	4,223,840	-	-	-	-	4,223,840	-
보령시장	남포지구기금운용수익	6,266,440	-	-	-	-	-	6,266,440
당진군수	석문지구기금운용수익	2,290,320	-	-	-	-	-	2,290,320
장흥군수	삼산지구기금운용수익	27,604,010	-	-	-	-	-	27,604,010
웅진군수	진촌지구기금운용수익	2,678,170	-	-	-	-	-	2,678,170
농 기 공	대단위등기금운용수익	14,048,053	-	-	-	-	-	14,048,053
농 기 공	계	247,251,788	-	14,091,375	150,810,000	66,120,990	16,229,423	-
	수락지구대여금이자	94,748,625		14,091,375	80,657,250			
	신계지구대여금이자	57,748,830			31,050,000	26,698,830		
	대곡지구대여금이자	53,153,850			28,410,000	24,743,850		
	상송지구대여금이자	41,600,483			10,692,750	14,678,310	16,229,423	
은평구청외	농지관리위원미집행경비	825,000					825,000	

(5) 미수수익 명세서

(단위: 원)

적요	수익처	금액	비고
	계	255,871,915	
'2000정기예금미수이자	농협정부과천청사지점	44,621,770	
공자기금예탁금미수이자	재경부	180,821,910	
'2000농지재개발사업대여금이자	농업기반공사	30,428,235	

(단위: 원)

지 구 명	사 업 시 행 자	금 액	비 고
계		14,528,313,938	
소 포	농업기반공사	509,456,600	
오 마 도	고 흥 군 수	389,591,700	
구 암	"	3,821,353,000	
해 창 만	"	7,524,425,670	
상 동 서	신 안 군 수	319,960	
용 신	성 주 군 수	25,136,450	
신 평	의 성 군 수	9,728,440	
남 포	보 령 시 장	2,021,918,190	
산 두	신 안 군 수	55,653,228	
완 도	완 도 군 수	170,730,700	

(7) 재공품(미완공사) 명세서

(단위:원)

지 구 명		사업시행자	투 자 액			비 고
			'99까지	2000	계	
서 남 해 안 간 척 사 업	고 흥	고흥 군수	139,482,000,000	38,331,000,000	177,813,000,000	
	군 내	진도 군수	62,265,000,000	7,514,000,000	69,779,000,000	
	강 산	고흥 군수	9,772,627,000		9,772,627,000	
	남 포	보령 시장	94,708,943,000	5,989,000,000	100,697,943,000	
	해 남	농 기 공	150,748,582,000	13,921,000,000	164,669,582,000	
	석 문	당진 군수	205,267,530,000	18,858,000,000	224,125,530,000	
	보 전	진도 군수	19,074,768,000		19,074,768,000	
	고 금	완도 군수	26,493,000,000	4,182,000,000	30,675,000,000	
	삼 시 도	보령 시장	50,000,000		50,000,000	
	완 도	완도 군수	35,823,715,000	-35,823,715,000	0	
	사 내	강진 군수	55,713,514,000	4,995,000,000	60,708,514,000	
	만 덕	강진 군수	27,045,214,000		27,045,214,000	
	이 원	태안 군수	51,055,209,290	1,400,000,000	52,455,209,290	
	진 촌	웅진 군수	32,541,109,000	4,784,000,000	37,325,109,000	
	양 사	고흥 군수	1,258,785,000		1,258,785,000	
	개 도	여천 군수	1,424,435,000		1,424,435,000	
	화 웅	농 기 공	239,565,167,820	21,494,000,000	261,059,167,820	
	삼 산	장흥 군수	33,383,000,000	29,916,000,000	63,299,000,000	
	중 장	농 기 공	2,984,687,000	4,749,000,000	7,733,687,000	
시 화	농 기 공	2,366,000,000	2,017,000,000	4,383,000,000		
산 촌	거제시장	81,000,000	151,549,000	232,549,000		
소 계			1,191,104,286,110	122,477,834,000	1,313,582,120,110	

(단위: 원)

지 구 명	사업시행자	투 자 액			비 고	
		'99까지	2000	계		
대 단 위 과 목 중 합 개 발	영 산 강Ⅲ-1	농 기 공	70,974,729,000	28,500,000,000	99,474,729,000	
	영 산 강Ⅲ-2	"	61,441,000,000	10,000,000,000	71,441,000,000	
	새 만 금	"	296,916,392,000	37,000,000,000	333,916,392,000	
소 계			429,332,121,000	75,500,000,000	504,832,121,000	
합 계			1,620,436,407,110	197,977,834,000	1,818,414,241,110	

(8) 장기대여금 명세서

(단위: 원)

적 요	채 무 처	기 초 잔 액	당 기 증 가	당 기 감 소	기 말 잔 액
공공자금관리기금예탁금	재 정 경 제 부	100,000,000,000	0	0	100,000,000,000
농지재개발대여자금	농 업 기 반 공 사	9,675,485,000	350,000,000	4,713,500,000	5,311,985,000
계		109,675,485,000	350,000,000	4,713,500,000	105,311,985,000

(9) 보증금(전신전화가입) 명세서

(단위: 원)

가 입 처	가 입 일 자	금 액	비 고		
한국통신안양전화국	85. 7. 6	190,000			

(10) 유형자산 명세서

(단위: 원)

과 목	품 명	수 량	취 득 가 액	취 득 일	내 용 연 수
차량 운반구	승 용 차 (소 나 타 III)	1	14,233,520	'96. 5. 21	5년
	소 계	1	14,233,520		
기타의 유형자산	구 적 기	1	473,000	'88. 7. 18	5년
	수 표 발 행 기	1	528,000	'90. 7. 31	5년
	전 화 기, 무 선 (카 폰)	1	991,000	'92. 12. 30	5년
	컴퓨터개인용(TP-560)노트북	1	3,432,400	'97. 12. 20	5년
	모 사 전 송 기 (LF-2000I)	1	1,980,000	'97. 3. 18	5년
	레이저 프린터기 (A - 1663GL)	2	3,819,200	'97. 3. 18	5년
	복 사 기 (X - 33OST)	1	4,990,000	'96. 7. 24	5년
	비디오비전 (SMV - 267VA)	1	783,000	'98. 12. 21	5년
	데스크탑 컴퓨터(펜티엄 II급)	2	2,898,000	'98. 12. 21	4년
	데스크탑 컴퓨터(펜티엄 II, 586급)	2	3,600,000	99. 9. 4	4년
	레이저 프린터기 (ML - 8050)	1	1,529,000	2000.12.30	4년
	데스크탑 컴퓨터(펜티엄 II, 586급)	2	3,301,000	2000.12.30	4년
	소 계	13	28,324,600		
계	14	42,558,120			

(11) 감가상각총당금 명세서

(단위: 원)

과 목	기 초 잔 액	당 기 증 가	당 기 감 소	기 말 잔 액
차 량 운 반 구	11,386,800	2,845,720	0	14,232,520
기타의 유형자산	12,653,070	5,390,000	0	18,043,070
계	24,039,870	8,235,720	0	32,275,590

(12) 선수금명세서

(단위: 원)

과 목	기 초 잔 액	당 기 증 가	당 기 감 소	기 말 잔 액
석문지구쓰레기매립장 (당진군)	1,833,000,000	-	-	1,833,000,000

(13) 자본금(농지조성비) 명세서

(단위: 원)

과 목	기 초 잔 액	당 기 증 가	당 기 감 소	기 말 잔 액
농지조성비수납액	1,909,096,234,792	432,567,640,230	250,715,286,290	2,090,948,588,732

(14) 자본잉여금명세서

(단위: 원)

과 목	기 초 잔 액	당 기 증 가	당 기 감 소	기 말 잔 액
대단위간척지매각대 농지관리기금납입액	9,503,624,888	1,500,000,000	868,000	11,002,756,888

(15) 전기오류수정이익 명세서

(단위: 원)

적 요	수 입 처	금 액	비 고
99농지관리위원 지원경비 정산차액 회수	시 도 지 사	20,016,280	
89조성토지(산두지구) 착오매각 처리분 회수	신 안 군	55,653,228	
계		75,669,508	

(16) 당기말 미처리잉여금 명세서

(단위: 원)

과 목	기 초 잔 액	당 기 증 가 액	당 기 감 소 액	기 말 잔 액
전기 미처리 잉여금	6,585,707,425			6,585,707,425
전기오류 수정이익		75,669,508	0	75,669,508
당 기 순 이 익		△9,831,281,839		△9,831,281,839
계	6,585,707,425	△9,755,612,331	0	△3,169,904,906

여 백

나. 손익계산서 부속 명세서

여 백

나. 손익계산서 부속명세서

(1) 조성토지 매출이익 명세서

(단 위 : 원)

지 구 명	사업시행자	매 출 액	매 출 원 가	매 출 손 익	비 고
계		6,070,398,150	35,708,340,195	△29,637,942,045	
소 포	농 기 공	19,677,500	3,746,340	15,931,160	짜 투 리
대 호	농 기 공	51,609,555	51,609,555	0	면 적
완 도	완 도 군 수	5,999,111,095	35,652,984,300	△29,653,873,205	

(2) 수입이자 명세서

(단위: 원)

적 요	수 입 처	금 액	비 고
보통예금이자	농협제2청사지점외	22,702,710	
기업자유예금이자	"	479,720,940	
정기예금이자	"	4,960,305,861	
공자기금예탁금예치이자	재 경 부	6,016,438,330	
농지조성사업자금예치이자	농업기반공사외	208,799,067	
	소 계	11,687,966,908	

(3) 대여금이자 명세서

(단위: 원)

적 요	수 입 처	금 액	비 고
농지재개발대여금이자	농업기반공사	380,077,363	

(4) 매각대이자 명세서

(단위: 원)

적 요	수 입 처	금 액	비 고
조성토지매각대상환이자	농업기반공사외	12,790,069,685	

(5) 조성토지 매출원가 명세서

(단 위 : 원)

지 구 명	사업시행자	매 출 액	매 출 원 가	매 출 손 익	비 고
계		6,070,398,150	35,708,340,195	△29,637,942,045	
소 포	농 기 공	19,677,500	3,746,340	15,931,160	짜 투 리
대 호	농 기 공	51,609,555	51,609,555	0	면 적
완 도	완 도 군 수	5,999,111,095	35,652,984,300	△29,653,873,205	

(6) 기금보조사업비 명세서

(단위: 원)

구분	적요	사업시행자	금액	비고
기본조사비	농지적지조사	농업기반공사	100,000,000	
	대호습지조사비	농업기반공사	200,000,000	
	계		300,000,000	
농지제도연구비	농지제도연구사업비	농업기반공사	197,948,800	
	계		197,948,800	
농지제도보전교육등	농지관리위원교육	농업기반공사	423,779,000	
	농지관리위원해외연수	농업기반공사	99,034,270	
	불법농지포상금지급	김인배	500,000	
	농지관리위원운영지원	농업기반공사	922,600,000	
	계		1,445,913,270	
농지정보화	농지전산화	농업기반공사	997,853,120	
	농지종합정보화	농업기반공사	250,712,510	
	계		1,248,565,630	

(단위: 원)

구 분	적 요	사 업 시 행 자	금 액	비 고
조성토지 매각관리비			1,196,025,000	
매각관리비	-오마도지구 매각관리비	고 흥 군 수	1,506,000	
	-해창만지구 매각관리비	고 흥 군 수	18,344,000	
	-영산강지구 매각관리비	농 기 공	13,698,000	
	-완도지구 매각관리비	완 도 군 수	27,890,000	
	-만덕지구 매각관리비	강 진 군 수	27,000,000	
	소 계		88,438,000	
위탁경작료	-해남지구 일시위탁경작료	농 기 공	335,970,000	
	-해창만지구 일시위탁경작료	농 기 공	700,000	
	-구암지구 일시위탁경작료	완 도 군 수	92,000	
	-만덕지구 일시위탁경작료	강 진 군 수	5,625,000	
	-사내지구 일시위탁경작료	강 진 군 수	13,567,000	
	소 계		355,954,000	
매각대징수비	-소포지구매각대징수비	농 기 공	34,898,000	
	-영산강지구매각대징수비	농 기 공	140,280,000	
	-대호지구매각대징수비	농 기 공	103,907,000	
	-남포지구매각대징수비	보 령 시 장	23,738,000	

(단위: 원)

구	분	적	요	사	업	시	행	자	금	액	비	고
		-오마도지구매각대징수비		고	흥	군	수		2,500,000			
		-하사지구매각대징수비		농	기	공			24,507,000			
		-해동지구매각대징수비		완	도	군	수		815,000			
		-해창만지구매각대징수비		고	흥	군	수		5,108,000			
		-약산지구매각대징수비		완	도	군	수		1,415,000			
		-월송지구매각대징수비		완	도	군	수		669,000			
		-낙산지구매각대징수비		농	기	공			8,256,000			
		-매각대징수비		농	기	공			104,935,000			
		소	계						451,028,000			
시설유지관리비		-완도지구시설유지관리비		완	도	군	수		63,000,000			
		-해창만지구시설유지관리비		고	흥	군	수		237,605,000			
		소	계						300,605,000			
	합	계							4,388,452,700			

(7) 기금관리비 명세서

(단위: 원)

과 목		예산액 (A)	집행액 (B)	증감 (B - A)
합 계		766,235,720 (8,235,720)	766,032,640 (8,235,720)	△203,080 0
인 건 비	소 계	384,939,000	370,154,610	△14,784,390
	급 여	187,962,000	176,997,520	△10,964,480
	상 여 금	44,016,000	44,041,000	25,000
	수 당	113,867,000	111,413,480	△2,453,520
	정 액 수 당	24,869,000	24,697,260	△171,740
	상 용 피 복 비	1,950,000	936,840	△1,013,160
	비정규직보수	12,275,000	12,068,510	△206,490
	물 건 비	373,061,000	387,642,310	14,581,310
	국 내 여 비	45,408,000	42,382,800	△3,025,200
	복 리 후 생 비	96,425,000	97,421,700	996,700
기금운용판공비	20,211,000	15,961,140	△4,249,860	
제 세 공 과 금	32,869,000	29,654,730	△3,214,270	
차 량 비	8,352,000	8,110,140	△241,860	
보 상 비	68,140,000	89,064,980	20,924,980	
반 환 금 기 타	67,950,000	67,950,000	0	
일 반 운 영 비	33,706,000	37,096,820	3,390,820	
감가상각비	8,235,720	8,235,720	0	

※ ()내서는 감가상각비 총당액

(8) 잡이익 명세서

(단위: 원)

적 요	수 입 처	금 액	비 고
매각대 예치이자 및 납입지체금 등	김 포 군 수외	7,168,350	
소포지구등 조성토지일시임대경작료	농업기반공사외	201,896,550	
남포지구등 조성토지일시사용료회수	보 령 시 장외	6,897,700	
계		215,962,600	

(9) 잡손실 명세서

(단위: 원)

적 요	지 급 처	금 액	비 고
농지 조성비 환급가산 금지금	한국수자원공사외	112,931,010	환급수수료를 0.03%(일)