

이동물%검역
수산물%검역

동물검역연보

YEAR BOOK
OF
ANIMAL QUARANTINE STATISTICS

1989

증 贈

농림수산부
寄

一九九〇年十二月八日

대한민국 농림수산부

MINISTRY OF AGRICULTURE, FORESTRY & FISHERIES

REPUBLIC OF KOREA

차례 CONTENTS

1. 동물 및 축산물의 검역개요 OUTLINE OF ANIMAL QUARANTINE AND INSPECTION OF ANIMAL PRODUCTS	3
2. 연혁, 임무, 기구 및 인원 HISTORY, OFFICIAL DUTY, ORGANIZATION AND PERSONNEL	7
가. 연 혁 History	9
나. 임 무 Official Duty	10
다. 기구 및 인원 Organization and Personnel	11
라. 동물검역소 위치 Location of National Animal Quarantine Service	12
3. 검역실적 요약 SUMMARY	15
가. 5개년간 검역실적 During the 5Years(1985~1989)	17
나. 본·지소별 검역실적 Animal Quarantine by Head Office and Its Branch	17
4. 세 부 편 DETAILS	17
가. 종류별 By Kind of Animals & Animal Products	19
(1) 수출·입동물 Export & Import Animal Products	21
(2) 수출 축산물 Export Animal Products	21
(3) 수입 축산물 Import Animal Products	23
나. 본·지소별 By Head Office and Its Branch	24
(1) 수출·입동물 Export & Import Animals	26
(2) 수출 축산물 Export Animal Products	26
(3) 수입 축산물 Import Animal Products	28
다. 항구별 By Port	30
(1) 수출·입동물 Export & Import Animals	34
(2) 수출 축산물 Export Animal Products	36
(3) 수입 축산물 Import Animal Products	38
5. 월별 검역사항 BY MONTH	43
가. 수출·입별 Export & Import	46
(1) 수출·입동물 Export & Import Animals	46
(2) 수출 축산물 Export Animal Products	54
(3) 수입 축산물 Import Animal Products	58

나. 본·지소별 By Head Office & Its Branch	66
(1) 본 소 Head Office	66
(2) 서울지소 Seoul Branch	74
(3) 인천지소 Incheon Branch	90
(4) 부산지소 Pusan Branch	94
(5) 군산지소 Kunsan Branch	110
(6) 제주지소 Cheju Branch	114
6. 상대국별 검역사항 EXPORT & IMPORT BY COUNTRY OF ORIGIN	
가. 수출·입별 Export & Import	122
(1) 수출동물 Export Animals	122
(2) 수입동물 Import Animals	124
(3) 수출축산물 Export Animal Products	130
(4) 수입축산물 Import Animal Products	138
나. 본·지소별 By Head Office & Its Branch	170
(1) 본 소 Head Office	170
(2) 서울지소 Seoul Branch	198
1) 수출동물 Export Animals	198
2) 수입동물 Import Animals	200
3) 수출축산물 Export Animal Products	204
4) 수입축산물 Import Animal Products	216
(3) 인천지소 Incheon Branch	236
(4) 부산지소 Pusan Branch	244
(5) 군산지소 Kunsan Branch	268
(6) 제주지소 Cheju Branch	268
7. 5개년간 종류별 검역사항 TABLE OF ANIMAL PRODUCTS DURING THE 5 YEARS (1985 ~ 1989)	275
가. 수출·입동물 Export & Import Animals	279
나. 수출·입 축산물 Export & Import Animal Products	278
8. 수출·입 축산물의 소독 및 불합격 사항 DISINFECTION & REJECTION OF ANIMAL PRODUCTS	283
가. 소독사항 Disinfection	283
나. 불합격사항 Rejection	286
9. 검역시행장 및 관리수의사 현황 ACCREDITED VETERINARIANS & PLACES FOR QUARANTINE SERVICE	288

1. 동물 및 축산물의 검역개요
OUTLINE OF ANIMAL QUARANTINE AND
INSPECTION OF ANIMAL PRODUCTS

여백

1. 동물 및 축산물의 검역 개요

OUTLINE OF ANIMAL QUARANTINE AND INSPECTION OF ANIMAL PRODUCTS

- 1989년도의 검역실적을 요약하면 수출입 동물이 73만여 마리, 수출입 축산물 68만여톤으로 동물이 17% 축산물이 15%로 전반적으로 증가하였으며 특이사항으로는 돈육 12천톤을 일본으로 수출하였고 의화회득을 위한 임가공 육류가 27천여톤, 국내 수급조절용으로 7만 9천여톤의 쇠고기가 수입되었으며 검역중 수입이 불허되는 검역물로 적발되어 소각, 매몰, 반송처리된 축산물은 282톤으로 그중 쇠고기 245톤이 부패 변질되어 반송처리되었다.
- 주요 업무로서는 검역 물량의 매년 증가 추세로 검역 인력 증원을 위하여 총력을 기울여야 했으며 축산식품에 대한 안전성 문제로 소비자들의 관심이 고조되어 우리 검역소에서는 수출국의 동물 약품등 유해 잔류물질 방지 실태 조사와 아울러 국내의 수출입 육류 잔류 물질 검사 요령 제정 및 검사 장비를 확보하여 수출입 육류에 대한 유해 물질 잔류 검사의 실시등으로 수출입 축산식품의 안전성을 제고함으로써 국내 소비자 보호와 양축농가의 소득증대에 기여 하였음.
- 우리나라는 GATT의 BOP 졸업으로 1997년도까지는 현재 수입이 제한되고 있는 농산물에 대하여 수입 자유화할 입장에 있으며 또한 1986년에 개시된 GATT 우루과이라운드 협상에서 위생 및 검역 규제에 대한 다자간 규율을 설정하여 인간, 동물 혹은 식물의 생명 혹은 건강을 보호하는 목적외에 무역을 왜곡하는 수단으로의 이용을 엄격히 제한하고 있음.
그러므로 개방화에 효율적으로 대처 할수 있는 검역제도를 수립하여 국내 축산업과 소비자를 보호할 수 있도록 국제 기준에 부합되는 검역 규정 및 방법 수립, 현대적 시설 및 장비의 확보 및 선진 기술습득을 위하여 부단히 노력 할 것이다.

여백

2. 연혁, 임무, 기구 및 인원

HISTORY, OFFICIAL DUTY,
ORGANIZATION AND PERSONNEL

여백

2. 연혁, 임무, 기구 및 인원
HISTORY, OFFICIAL DUTY,
ORGANIZATION AND PERSONNEL

가. 연 혁 History

1909. 7.12. 수출우 검역소 창설<법률제 21호>
1949. 6. 6. 농림부 부산가축검역소 설치<대통령령 제 127호>
1958. 8.13. 김포공항 주재관실 설치<농림부령 제 72호>
1962. 2.21. 부산가축검역소 본소이전<부산시 우암동에서 압남동으로>
1962. 5.15. 국립동물검역소로 개칭<각령 제 75호>
1963. 9. 3. 서울지소 신설<각령 제 1489호>
1968. 9.24. 제주지소 신설<대통령령 제 3596호>
1974. 5.16. 인천지소 신설<대통령령 제 7155호>
1978. 8.16. 군산지소 신설<대통령령 제 9137호>
1979. 9.10. 부산지소 신설<대통령령 제 9613호>
1988. 1. 1. 국립동물검역소 이전<부산시 서구 압남동에서
서울시 강서구 등촌동으로>
1988. 5.10. 서울지소 이전<서울시 강서구 등촌동에서
김포공항 구청사로>

나. 임 무 Official Duty

- 수출입 동물 및 축산물의 검역
- 수출입 육류 및 동가공품의 위생검사
- 수출입 가축전염병의 조사연구
- 외국검역제도에 관한 조사연구 및 기술훈련
- 해외 가축전염병 정보조사

다. 기구 및 인원 Organization and Personnel

○ 기 구 Organization

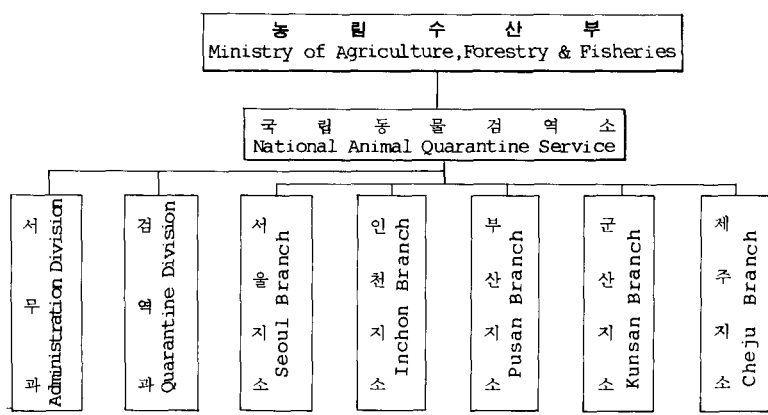

○ 인 원 Personnel

본·지소별 Office	구 분 Section	행 정 직 Administration Staff	검 역 관 Quarantine Officer	기 능 직 Technical Officer	계 Total
본 Head Office	소	7	11	12	30
서 울 지 Seoul Branch	소	2	12	10	24
인 천 지 Inchon Branch	소	2	9	7	18
부 산 지 Pusan Branch	소	3	17	11	31
군 산 지 Kunsan Branch	소	1	5	3	9
제 주 지 Cheju Branch	소	1	3	3	7
계 Total		16	57	46	119

국립동물검역소 소재지

구 분 본·지소별	주 소	전 화 번 호
국립동물검역소	157-032 서울특별시 강서구 등촌동 산 23-4	소 장 실 (02) 653-5034 서 무 과 (02) 653-5035, 5040 검 역 과 (02) 653-5036
국립동물검역소 서 울 지 소	서울특별시 강서구 공항동 150번지 김포국제공항 (내) 제 1청사	소 장 실 (02) 665-0191 서 무 (02) 665-0192 검 역 (02) 664-0241, 665-3962 제 2 청 사 (02) 665-0121
국립동물검역소 인 천 지 소	400-037 인천직할시 중구 향동 7가 1-17	소 장 실 (032) 883-6079 서 무 (032) 883-7258 검 역 (032) 883-4938
국립동물검역소 부 산 지 소	602-030 부산직할시 서구 암남동 620-2	소 장 실 (051) 256-3465 서 무 (051) 256-3463 검 역 (051) 256-3464 세 관 주 재 실 (051) 44-0822, 464-5630 김 해 주 재 실 (051) 98-1923
국립동물검역소 군 산 지 소	573-101 전북 군산시 해망동 1000-115	서 무 (0654) 42-5071 검 역 (0654) 445-7348
국립동물검역소 제 주 지 소	690-042 제주도 제주시 용담 2동 885번지	검 역 (064) 46-0931 공 항 (064) 46-0761

여백

3. 검역 실적 요약

SUMMARY

여백

3. 검역 실적 요약 SUMMARY

가. 5개년간 검역실적 During the 5 Year(1985 ~ 1989)

구 분 Section	동 물 Animals				축 산 물 Animal Products			
	수 출 Export		수 입 Import		수 출 Export		수 입 Import	
	건 수 Case	수 량 Head	건 수 Case	수 량 Head	건 수 Case	수 량 kg	건 수 Case	수 량 kg
1985	580	53,164	770	383,436	1,612	14,177,889	12,729	355,535,261
1986	746	211,069	820	431,785	2,303	22,942,177	15,897	428,041,380
1987	971	293,314	874	437,029	2,473	27,491,819	19,259	529,097,038
1988	1,174	286,153	937	328,934	3,018	33,202,068	18,723	553,310,460
1989	1,080	119,320	1,075	605,697	3,044	44,764,765	20,358	637,617,123

나. 본지사별 검역실적 Animal Quarantine By Head Office and Its Branch

구 분 Section	동 물 Animals				축 산 물 Animal Products			
	수 출 Export		수 입 Import		수 출 Export		수 입 Import	
	건 수 Case	수 량 Head	건 수 Case	수 량 Head	건 수 Case	수 량 kg	건 수 Case	수 량 kg
본 Head Office	-	-	658	40,314	16	5,710	1,639	1,037,591
서 울 지 소 Seoul Branch	1,006	91,109	262	5,444	1,005	6,812,973	2,526	75,879,169
인 천 지 소 Inchon Branch	11	23,106	36	272,142	634	9,682,592	3,749	208,544,673
부 산 지 소 Pusan Branch	54	99	58	7,404	698	23,172,710	11,495	304,525,768
군 산 지 소 Kunsan Branch	5	5,5001	42	280,367	137	5,086,872	874	47,629,618
제 주 지 소 Cheju Branch	4	5	19	26	554	3,909	75	304
계 Total	1,080	119,320	1,075	605,697	3,044	44,764,765	20,358	637,617,123

여백

4. 세 부 편

DETAILS

여백

4. 세 부 편 DETAILS

가. 종류별 검역사항 By Kind of Animals and Animal Products

(1) 수출·입동물 Export and Import Animals

수출입별	구 분 Section		건 수	단 위	검 사 수 량	외 화 액
	종 류 Species		Case	Unit	Quantity	U.S Dollar
수출동물 Export Animals	한 우	Korean Cattle	9	마 리 Number of Head	880	1,634,509
	개	Dog	689	"	807	120
	고 양 이	Cat	208	"	261	-
	병 아 리	Day Old Chicks	6	"	37,165	66,392
	오 골 계	Silky Fowl	4	"	5,000	18,555
	다 략 쥐	Squirrel	138	"	52,157	462,841
	양 서 류	Amphibia	6	"	22,900	9,740
	조 류	Birds	20	"	150	333
	계	Total	1,080	"	119,320	2,192,490

수출입별	구 분 Section		건 수 Case	단 위 Unit	검 사 수 량 Quantity	외 화 액 U.S Dollar
	종 류 Species					
수입동물 Import Animals	유 우 Dairy Cattle		5	마 리 Number of Head	11	689,000
	말 Horse		20	"	1,093	3,162,208
	당 나 귀 Donkey		1	"	10	33,414
	돼 지 Swine		20	"	707	1,469,067
	면 양 Sheep		1	"	20	28,198
	개 Dog		706	"	1,150	1,360
	고 양 이 Cat		146	"	211	-
	오 리 새끼 Day Old Duckling		13	"	25,919	94,125
	닭 Fowl		2	"	16	30
	오 리 Duck		1	"	10	50
	거 위 Goose		1	"	1,200	18,000
	조 류 Birds		36	"	38,543	104,120
	밍 크 Mink		9	"	1,900	191,006
	여 우 Fox		4	"	114	33,541
	토 끼 Rabbit		5	"	163	8,292
	쥐 Mouse		23	"	3,355	27,293
	야생우제류 Wild Artiodac- tylous		3	"	3	18,461
	야 생 동물 Wild Animals		26	"	54	141,288
	병 아 리 Day Old Chicks		53	"	531,218	2,896,641
	계 Total		1,075	"	605,697	8,916,094

(2) 수출축산물 Expont Animal Products

구분 Section		건 수	단 위	수 량	외 화 액
품명 Item		Case	Unit	Quantity	U.S Dollar
면 양 육	Mutton	389	kg	14,789,928	20,213,065
우 육	Beef	168	"	75,544	1,807,136
냉 장 돈 육	Chilled Pork	7	"	46,000	255,210
냉 동 돈 육	Frozen Pork	700	"	12,230,762	57,329,834
마 육	Horse Meat	105	"	57,939	358,000
오 리 육	Duckling	21	"	59,667	194,022
계 육	Chicken Meat	18	"	55,747	323,295
내 장	Intestine	46	"	252,831	293,627
돈 췌 장	Pig Pancreas	43	"	582,370	1,724,042
기 타 육 류	Other Meats	52	"	369,483	813,904
지 방	Fat	12	"	146,356	82,039
우 피	Cattle Hide	59	"	1,773,891	239,935
양 피	Sheep Skin	6	"	145,227	1,253,796
돈 피	Pig Skin	13	"	377,159	537,019
평 피	Pheasant Skin	154	"	1,405	-
기 타 수 피 류	Other Animal Skin	13	"	22,652	95,495
박 제	Stuffing	391	"	497	-
면 양 모	Wool	11	"	81,197	721,139
산 양 모	Goat Hair	156	"	137,576	2,392,729
마 모	Horse Hair	52	"	6,887	621,231
토 모	Rabbit Hair	49	"	42,120	632,037
깃 털	Down & Feather	168	"	638,822	11,418,977
기 타 수 모 류	Other Animal Hair	11	"	2,964	74,825
피 분	Skin Meal	200	"	11,529,500	2,242,334
계 각 류	Horn	11	"	5,291	193,344
골 분	Bone Meal	30	"	1,158,000	281,818
난 류	Eggs	8	"	25,130	47,500
기 타	Other	151	"	149,820	1,076,461
계	Total	3,044	"	44,764,765	105,222,814

(3) 수입축산물 Import Animal Products

구 분 Section	건 수 Case	단 위 Unit	수 량 Quantity	외 화 액 U.S Dollar
품 명 Item				
면 양 육 Mutton	185	kg	26,834,254	19,015,453
우 육 Beef	1,178	"	79,208,221	224,551,099
돈 육 Pork	5	"	20,684	89,458
사슴육 Venison	4	"	3,134	37,743
칠면조육 Turkey Meat	32	"	249,728	502,707
오리육 Duckling	8	"	34,278	117,696
계육 Chicken Meat	21	"	40,407	213,621
토끼육 Rabbit Meat	9	"	163,790	333,628
우육포 Jerkey Beet	10	"	8,199	187,834
기타육류 Other Meats	49	"	29,713	203,132
우피 Cattle Hide	9,007	"	347,835,115	919,901,245
수우피 Buffalo Hide	4	"	81,213	82,886
양피 Sheep Skin	968	"	15,942,991	110,331,958
돈피 Pig Skin	221	"	5,677,667	6,327,754
토끼피 Rabbit Skin	240	"	3,393,971	5,624,479
쥐피 Opposum Skin	88	"	112,707	2,969,342
밍크피 Mink Skin	692	"	352,651	73,347,282
여우피 Fox Skin	642	"	444,309	40,901,590
코요테피 Coyote Skin	18	"	3,561	109,701
너구리피 Raccoon Skin	43	"	15,580	1,073,780
비버피 Beaver Skin	12	"	8,271	392,294
기타수피류 Other Animal Skin	42	"	23,101	112,190
박제 Stuffing	9	"	185	1,603
면양모 Wool	3,077	"	42,282,628	259,704,974
산양모 Goat Hair	392	"	930,036	4,588,927
돈모 Bristle	123	"	302,725	1,224,754
낙타모 Camel Hair	11	"	91,610	149,376
모헤어 Mohair	57	"	253,920	1,530,799
캐시미어 Cashmere	25	"	50,802	1,274,940

구 분 Section			건 수	단 위	수 량	외 화 액
품 명 Item			Case	Unit	Quantity	U.S Dollar
마 모	Horse hair		165	kg	134,498	1,272,859
토 모	Rabbit Hair		448	"	1,288,179	34,281,302
깃 털	Down & Feather		571	"	2,846,257	50,189,219
기타수모류	Other Animal Hair		44	"	9,558	84,472
녹 각	Deer Antler		235	"	1,016,730	9,724,239
녹 용	Young Antler of the Deer		773	"	50,885	20,662,105
영 양 각	Capricornidis Corum		7	"	946	60,256
수 우 각	Buffalo Horn		21	"	68,530	153,307
우 각	Cow Horn		8	"	85,343	97,161
우 황	Ox Bezoar		102	"	286	6,680,148
사 향	Musk		49	"	225	2,647,668
담즙	Bile		16	"	1,916	97,115
동물신	Animal Sfick		31	"	20	389
우 모 분	Feather Meal		65	"	8,962,682	2,787,765
육 골 분	Meat Bone Meal		14	"	1,564,681	645,236
우 지	Beef Tallow		252	"	93,175,262	32,145,100
소 정액	Cattle Semen		52	"	81,062	1,923,502
소수정란	Bovine Embryo		3	"	90	115,875
돼지정액	Pig Semen		5	"	1,328	44,552
우 골	Frozen Cattle Bone		12	"	313,781	316,584
골 류	Bone		26	"	243,542	371,278
장기추출물	Organ Extract		12	"	17,348	616,519
육 분	Meat Meal		20	"	99,769	426,560
난 백	Egg White		127	"	2,922,728	4,023,447
난 류	Eggs		42	"	259,920	55,681
기 타	Other		86	"	76,106	382,637
계	Total		20,358	"	637,617,123	1,844,707,221

나. 본·지소별 검역사항 By Head and Its Branch

(1) 수출입동물 Export and Import Animals

종 류 Species		본·지소별 Office	본 소 Head Office			서울 지 소 Seoul Branch			인천 지 소 Inchon Branch		
			건 수	수 량	외 화 액 U.S	건 수	수 량	외 화 액 U.S	건 수	수 량	외 화 액 U.S
			Case	Head	Dollar	Case	Head	Dollar	Case	Head	Dollar
수 출 동 물	한 우	Korean Cattle						8	841	1,552,809	
	돼 지	Swine									
	개	Dog				641	755	-			
	고 양 이	Cat				200	251	-			
	조 류	Birds				18	146	333			
	병 아 리	Day Old Chicks				3	14,900	19,370	3	22,265	47,022
	오 리	Duck									
	오 골 계	Silky Powl									
	다 람 쥐	Squirrel				138	52,157	462,841			
	기 니 아 피	Guinea Pig									
	야생 동물	Wild Animals									
말	Horse										
양 서 류	Amphibia				6	22,900	9,740				
계	Total				1,006	91,109	492,284	11	23,106	1,599,83	
수 입 동 물	유 우	Dairy Cattle				5	11	689,000			
	말	Horse				15	601	2,778,573			
	당 나 귀	Donkey				1	10	33,414			
	돼 지	Swine				20	707	1,469,067			
	개	Dog	471	772	-	175	324	-			
	고 양 이	Cat	137	196	-	8	14	-			
	병 아 리	Day Old Chicks							19	263,994	1,499,85
	오 리 새끼	Day Old Duckling							7	7,840	64,08
	오 리	Duck	1	10	50						
	밍 크	Mink				7	1,150	101,506	1	250	57,50
	여 우	Fox				1	32	12,832	1	32	12,83
	조 류	Birds	25	36,114	89,845	10	2,427	14,275			
	닭	Fowl	2	16	30						
	거 위	Goose									
	토끼	Rabbit	1	1	-	3	128	1,643			
	쥐	Mouse	21	3,255	27,293						
	야생우제목류	Wild Artiodactylous				3	3	18,461			
야생 동물	Wild Animals				13	17	42,775	8	26	77,11	
면 양	Sheep				1	20	28,198				
계	Total	658	40,314	117,218	262	5,444	5,189,744	36	272,142	1,711,41	

부산 지 소 Pusan Branch			군산 지 소 Kunsan Branch			제주 지 소 Cheju Branch			계 Total		
건 수 Case	수 량 Head	외 화 액 U.S Dollar	건 수 Case	수 량 Head	외 화 액 U.S Dollar	건 수 Case	수 량 Head	외 화 액 U.S Dollar	건 수 Case	수 량 Head	외 화 액 U.S Dollar
1	39	81,700							9	880	1,634,509
43	46	120	1	1	-	4	5	-	689	807	120
8	10	-							208	261	
2	4								20	150	333
									6	37,165	66,392
			4	5,000	18,555				4	5,000	18,555
									138	52,157	462,841
									6	22,900	9,740
54	99	81,820	5	5,001	18,555	4	5	-	1,080	119,320	2,192,490
									5	11	689,000
5	492	383,635							20	1,093	3,162,208
									1	10	33,414
									20	707	1,469,087
45	87	1,360				15	17	-	706	1,150	1,360
1	1	-							146	211	
2	6,700	14,454	32	260,524	1,382,336				53	531,218	2,896,641
			6	18,079	30,044				13	25,919	94,125
									1	10	50
			1	500	32,000				9	1,900	191,006
1	20	3,200	1	30	4,677				4	114	33,541
						1	2	-	36	38,543	104,120
									2	16	30
			1	1,200	18,000				1	1,200	18,000
			1	34	6,649				5	163	8,292
2	100	-							23	3,355	27,293
									3	3	18,461
2	4	5,724				3	7	15,600	26	54	141,288
									1	20	28,198
58	7,404	408,373	42	280,367	1,473,706	19	26	15,600	1,075	605,897	8,916,094

(2) 수출축산물 Export Animal Products

품명 Item	본·지소별 Office	본 소			서울 지 소			인천 지 소		
		Head Office			Seoul Branch			Inchon Branch		
		건 수	수 량	외화액 U.S Dollar	건 수	수 량	외화액 U.S Dollar	건 수	수 량	외화액 U.S Dollar
면 양 육	Mutton									
냉동돈육	Frozen Pork				142	2,166,768	10,074,406	463	8,787,174	41,322,554
냉장돈육	Chilled Pork							7	46,000	255,210
우 육	Beef				166	75,526	1,807,136			
마 육	Horse Meat				96	55,932	335,000			
오 리 육	Duckling				5	137	-	10	49,571	72,776
계 육	Chicken Meat				12	51,452	292,748			
내 장	Intestine							46	252,831	293,627
돈 췌 장	Pig Pancreas				43	582,370	1,724,042			
기 타 육류	Other Meats				2	15	-	26	165,379	268,167
지 방	Fat									
우 피	Cattle Hide				1	41	-			
양 피	Sheep Skin							2	35,808	336,800
돈 피	Pig Skin				11	276,159	415,979			
평 피	Pheasant Skin									
기타수피류	Other Animal Skins	9	1,862	33,635	3	790	13,860			
박 제	Stuffing									
면 양 모	Wool				2	21,064	295,462			
산 양 모	Goat Hair				156	137,576	2,392,729			
마 모	Horse Hair				51	6,887	621,231			
토 모	Rabbit Hair	5	2,940	139,747	32	24,880	334,090			
깃 털	Down & Feather				78	285,571	5,170,324	76	325,196	5,857,068
기타수모류	Other Animal Hair	1	8	80	10	2,956	74,745			
피 분	Skin Meal				51	2,965,500	532,839			
난 류	Eggs									
제 각 류	Horn	1	900	-	2	183	70,500			
골 류	Bone									
기 타	Other				142	129,136	856,464	4	20,633	207,750
계	Total	16	5,710	173,462	1,006	6,812,973	25,071,554	834	9,682,592	48,613,952

부산지소 Pusan Branch			군산지소 Kunsan Branch			제주지소 Cheju Branch			계 Total		
건수 Case	수량 kg	외화액 U.S Dollar	건수 Case	수량 kg	외화액 U.S Dollar	건수 Case	수량 kg	외화액 U.S Dollar	건수 Case	수량 kg	외화액 U.S Dollar
389	14,789,928	20,213,065							389	14,789,928	20,213,065
60	673,826	3,204,259	35	602,964	2,728,616				700	12,230,762	57,329,834
2	18	-							7	46,000	255,210
									168	75,544	1,807,136
2	6,552	84,997	4	3,407	36,249	9	2,007	23,000	105	57,939	358,000
6	4,295	30,547							21	59,667	194,022
									18	55,747	323,295
									46	252,831	293,627
									43	582,370	1,724,042
24	204,089	545,737							52	369,483	813,904
12	146,356	82,039							12	146,356	82,039
58	1,773,850	239,935							59	1,773,891	239,935
4	109,419	916,996							6	145,227	1,253,796
2	101,000	121,040							13	159	537,019
						154	1,405	-	154	1,405	-
1	20,000	48,000							13	22,652	95,495
						391	497	-	391	497	-
9	60,133	425,677							11	81,197	721,139
									156	137,576	2,392,729
			1	0.4	-				52	6,887	621,231
12	14,300	158,200							49	42,120	632,037
14	28,055	391,585							168	638,822	11,418,977
									11	2,964	74,825
52	4,053,500	758,761	97	4,480,500	950,734				200	11,529,500	2,242,334
8	25,130	47,500							8	25,130	47,500
8	4,208	122,844							11	5,291	193,344
30	1,158,000	281,818							30	1,158,000	281,818
5	51	12,247							151	149,820	1,076,461
698	23,172,710	27,686,247	137	5,086,871	3,715,699	554	3,909	23,000	3,044	44,764,765	105,222,814

(3) 수입축산물 Import Animal Products

품 명 Item	본.지소별 Office			본 소 Head Office			서울지소 Seoul Branch			인천지소 Inchon Branch		
	건수 Case	수량 kg	외화액 U.S Dollar	건수 Case	수량 kg	외화액 U.S Dollar	건수 Case	수량 kg	외화액 U.S Dollar	건수 Case	수량 kg	외화액 U.S Dollar
면 양 육 Mutton				28	19,016	100,777						
우 육 Beef	1	1	-	500	52,240,453	144,494,308	12	800,361	2,337,145			
돈 육 Pork				2	4,204	14,519						
사슴육 Venison												
칠면조육 Turkey Meat				14	33,370	191,837						
오리육 Duckling				1	23	100						
계육 Chicken Meat				21	40,407	213,621						
토끼육 Rabbit Meat				2	10	4						
우육포 Jerkey Beef	1	36	-	9	8,163	187,834						
기타육류 Other Meats	4	20	1	39	26,471	151,954						
우피 Cattle Hide	9	711	716	664	23,204,505	62,504,483	3,302	159,726,588	430,017,797			
마피 Horse Hide												
양피 Sheep Skin	139	24,127	123,312	8	707	32,890	181	3,347,432	27,837,876			
돈피 Pig Skin	2	24	52				1	2,059	1,370			
토끼피 Rabbit Skin	7	5,911	10,900	2	11	-						
위피 Opposum Skin	44	22,448	674,810	4	265	9,142						
밍크피 Mink Skin	553	182,297	34,476,800	137	169,666	38,771,062	1	556	85,000			
여우피 Fox Skin	580	390,772	34,856,142	62	53,537	6,045,448						
라쿤피 Raccon Skin	41	13,672	917,382	1	660	92,878						
코요테피 Coyote Skin	18	3,561	109,701									
비버피 Beaver Skin	12	8,271	392,294									
수우피 Buffalo Hide												
기타수피류 Other Animal Skins	18	4,783	45,370	19	259	-						
박제 Stuffing	3	135	-	3	10	403						
면양모 Wool				3	1,175	68,595	1	18,229	60,631			
산양모 Goat Hair	4	903	10,670									
돈모 Bristle	1	250	7,000									
낙타모 Camel Hair	1	198	6,225									
모헤어 Mohair												
캐시미어 Cashmere	3	922	130,885									

부산 지 소 Pusan Branch			군산 지 소 Kunsan Branch			제주 지 소 Cheju Branch			계 Total		
건수	수량	외화액 U.S Dollar	건수	수량	외화액 U.S Dollar	건수	수량	외화액 U.S Dollar	건수	수량	외화액 U.S Dollar
Case	kg		Case	kg		Case	kg		Case	kg	
157	26,815,238	18,914,676							185	26,834,254	19,015,453
592	26,158,106	77,719,646				73	300	-	1,178	79,208,221	224,551,099
3	16,480	74,939							5	20,684	89,458
4	3,134	37,743							4	3,134	37,743
18	216,358	310,870							32	249,728	502,707
7	34,255	117,596							8	34,278	117,696
									21	40,407	213,621
7	163,780	333,624							9	163,790	333,628
									10	8,199	187,834
6	3,222	51,177							49	29,713	203,132
4,349	121,291,188	313,826,849	683	43,612,122	113,551,400				9,007	347,835,115	919,901,245
									-	-	-
482	8,869,004	65,493,006	158	3,701,720	16,846,874				968	15,942,991	110,331,958
212	5,360,033	5,960,532	6	315,551	365,800				221	5,677,667	6,327,754
231	3,388,049	5,613,579							240	3,393,971	5,624,479
40	89,994	2,285,390							88	112,707	2,969,342
1	132	14,420							692	352,651	73,347,282
									642	444,309	40,901,590
1	1,248	63,520							43	15,580	1,073,780
									18	3,561	109,701
									12	8,271	392,294
4	81,213	82,886							4	81,213	82,886
4	18,056	66,820	1	3	-				42	23,101	112,190
2	39	1,200							9	185	1,603
3,073	42,263,224	259,575,740				1	1	-	3,077	42,282,628	259,704,974
368	929,133	4,578,257							392	930,036	4,588,927
122	302,475	1,217,754							123	302,725	1,224,754
10	91,412	143,151							11	91,610	149,376
57	253,920	1,530,799							57	253,920	1,530,799
22	49,880	1,144,055							25	50,802	1,274,940

품 명 Item	본·지소별 Office			서울 지 소 Seoul Branch			인천 지 소 Inchon Branch			
	본 소 Head Office			서울 지 소 Seoul Branch			인천 지 소 Inchon Branch			
	건수 Case	수량 kg	외 화 액 U. S Dollar	건수 Case	수량 kg	외 화 액 U. S Dollar	건수 Case	수량 kg	외 화 액 U. S Dollar	
마 모 Horse Hair	17	2,508	107,591							
토 모 Rabbit Hair	26	35,117	1,091,442				2	3,182	91,557	
깃 털 Down & Feather	20	8,842	275,990				75	779,011	9,384,087	
기타수모류 Other Animal Hair	6	820	-	2	0.3	-	2	200	400	
녹 각 Deer Antler				8	397		22	3	12,126	100,538
녹 용 Young Antler of the Deer	2	501	-	725	48,579	19,825,542	1	200	110,000	
영 양 각 Capricornidis Cornu				3	611	41,981				
수 우 각 Buffalo Horn				6	32	-				
우 각 Cow Horn	1	23	-							
우 황 Ox Bezoar				100	281	6,603,848				
사 향 Musk				47	209	2,490,268				
담즙 Bile				8	3	26,000				
육 골 분 Bone Meal	1	22	-							
우 모 분 Feather Meal							15	1,376,035	498,592	
사 료 Feed Meal										
우 지 Beef tallow							153	42,478,693	13,779,107	
소 정 액 Cattle Semen	52	81,062	1,923,502							
소 수정란 Bovine Embryo	3	90	115,875							
돼지정액 Swine Semen	5	1,328	44,552							
면양정액 Sheep Semen										
우 골 Frozen Cattle Bone				2	32	45				
골 류 Bone	2	163	-	11	129	23,400				
육 분 Meat Meal	6	644	1,900							
장기추출물 Organ Extract				1	50	5,390				
난 백 Egg White	2	35	-							
난 류 Eggs	36	245,400	45,680	4	14,400	100,001				
동물신 Animal Stick				30	19	389				
기 타 Other	19	1,994	-	60	2,514	315,445				
계 Total	1,639	1,037,591	75,368,792	2,526	75,879,169	222,222,186	3,749	206,544,673	484,304,108	

부 산 지 소 Pusan Branch			군 산 지 소 Kunsan Branch			제 주 지 소 Cheju Branch			계 Total		
건수	수 량	외 화 액 U. S Dollar	건수	수 량	외 화 액 U. S Dollar	건수	수 량	외 화 액 U. S Dollar	건 수	수 량	외 화 액 U. S Doller
Case	kg		Case	kg		Case	kg		Case	kg	
147	131,987	1,165,268				1	3	-	165	134,498	1,272,859
420	1,249,880	33,098,303							448	1,288,179	34,281,302
476	2,058,404	40,529,142							571	2,846,257	50,189,219
33	8,439	84,072	1	99	-				44	9,558	84,472
224	1,004,207	9,623,679							235	1,016,730	9,724,239
25	1,602	726,563	20	3	-				773	50,885	20,662,105
4	335	18,275							7	946	60,256
15	68,498	153,307							21	68,530	153,307
7	85,320	97,161							8	85,343	97,161
2	5	76,300							102	286	6,680,148
2	16	157,400							49	225	2,647,668
5	1,913	71,115	3	0.9	-				16	1,916	97,115
13	1,564,659	645,236							14	1,564,681	645,236
50	7,586,647	2,289,173							65	8,962,682	2,787,765
									-	-	
99	50,696,569	18,365,993							252	3,175,262	32,145,100
									52	81,062	1,923,502
									3	90	115,875
									5	1,328	44,552
									-	-	
10	313,749	316,539							12	313,781	316,584
13	243,250	347,878							26	243,542	371,278
14	99,125	424,660							20	99,769	426,560
11	17,298	611,129							12	17,348	616,519
125	2,922,693	4,023,447							127	2,922,728	4,023,447
			2	120	-				42	259,920	55,681
1	1	-							31	20	389
7	71,598	67,192							85	76,106	382,637
11,495	304,626,768	872,050,061	874	17,829,618	130,764,074	75	304		20,358	637,817,123	1,944,707,221

다. 항구별 검역사항 By Port

(1) 수출·입동물 Export and Import Animals

종 류 Species		항 구 별 Port	부 산 항 Pusan Port		김 해 공 항 Kimhae Airport			
			건 수 Case	수 량 Head	건 수 Case	수 량 Head		
수 출 동 물	한 우	Korean Cattle	9	880				
	돼 지	Swine						
	개	Dog					27	30
	고 양 이	Cat					8	10
	조 류	Birds					2	4
	병 아 리	Day Old Chicks						
	오 골 계	Silky Fowl						
	다 람 쥐	Squirrel						
	양 서 류	Amphibia						
	계	Total					9	880
수 입 동 물	유 우	Diary Cattle	5	492				
	말	Horse						
	당 나 귀	Donkey						
	돼 지	Swine						
	개	Dog					45	87
	고 양 이	Cat					1	1
	병 아 리	Day Old Chicks						
	오 리 새 끼	Day Old Duckling						
	오 리	Duck						
	밍 크	Mink						
	여 우	Fox					1	20
	조 류	Birds						
	닭	Fowl						
	거 위	Goose						
	토 끼	Rabbit						
	쥐	Mouse					2	100
면 양	Sheep							
야 생 동 물	Wild Animal	2	4					
야 생 우 제 류	Wild Artiodactylous							
계	Total	5	492	51	211			

김 포 공 항 Kimpo Airport		제 주 공 항 Cheju Airport		계 Total	
건 수 Case	수 량 Head	건 수 Case	수 량 Head	건 수 Case	수 량 Head
				9	880
658	772	4	5	689	807
200	251			208	261
18	146			20	150
6	37,165			6	37,165
4	5,000			4	5,000
138	52,157			138	52,157
6	22,900			6	22,900
1,030	118,391	4	5	1,080	119,320
5	11			5	11
15	601			20	1,093
1	10			1	10
20	707			20	707
646	1,046	15	17	706	1,150
145	210			146	211
53	531,218			53	531,218
13	25,919			13	25,919
1	10			1	10
9	1,900			9	1,900
3	94			4	114
35	38,541	1	2	36	38,543
2	16			2	16
1	1,200			1	1,200
5	163			5	163
21	3,255			23	3,355
1	20			1	20
21	43	3	7	26	54
3	3			3	30
1,000	604,988	19	26	1,075	605,697

(2) 수출축산물 Export Animal Products

품 명 Item	항 구 별 Port	부 산 항 Pusan Port		김 해 공 항 Kimhae Airport	
		건 수 Case	수 량 kg	건 수 Case	수 량 kg
면 양 육	Mutton	388	14,789,918	1	10
냉 동 돈 육	Frozen Pork	693	12,230,632	4	99
내 장 돈 육	Chilled Pork	7	46,000		
우 육	Beef	2	24,011	2	18
마 육	Horse Meat				
오 리 육	Duckling	16	59,530		
계 육	Chichen Meat	6	44,602	5	95
내 장	Intestine	46	252,831		
돈 체 장	Pig Pancreas	43	5,823,720		
기 타 육 류	Other Meats	39	369,331	3	27
지 방	Fat	12	146,356		
우 피	Cattle Hide	58	1,773,850		
양 피	Sheep Skin	6	145,227		
돈 피	Pig Skin	10	377,017		
꿩 피	Pheasant Skin				
기 타 수 피 류	Other Animal Skin	13	22,652		
탁 채	Stuffing				
면 양 모	Wool	11	81,197		
산 양 모	Goat Hair	101	118,373		
토 모	Rabbit Hair	36	36,160		
마 모	Horse Hair	18	3,545		
깃 털	Down & Feather	167	638,738		
기 타 수 모 류	Other Animal Hair	9	2,868		
피 분	Skin Meal	200	11,529,500		
난 류	Eggs	5	248,000	2	30
계 각 류	Horn	8	4,208		
골 류	Bone	30	1,158,000		
늑 용	Young Antler of the Deer				
기 타	Other	32	136,124	1	1
계	Total	1,956	44,597,840	18	280

김 포 공 항 Kimpo Airport		제 주 공 항 Cheju Airport		제 주 항 Cheju Port		계 Total	
건 수 Case	수 량 kg	건 수 Case	수 량 kg	건 수 Case	수 량 kg	건 수 Case	수 량 kg
						389	14,789,928
						700	12,230,762
						7	46,000
164	51,515					168	75,544
96	55,932	9	2,007			105	57,939
5	137					21	59,667
7	11,050					18	55,747
						46	252,831
						43	582,370
10	125					52	369,483
						12	146,356
1	41					59	1,773,891
						6	145,227
3	142					13	377,159
				154	1,405	154	1,405
						13	22,652
				391	497	391	497
						11	81,197
55	19,203					156	137,576
13	5,960					49	42,120
34	3,342					52	6,887
1	84					168	638,822
2	96					11	2,964
						200	11,529,500
1	300					8	25,130
1	900					9	5,108
						30	1,158,000
2	183					2	183
118	13,695					151	149,820
516	162,736	9	2,007	545	1,902	3,044	44,784,785

(3) 수입축산물 Import Animal Products

품 명 Item	항 구 별 Port	부 산 항 Pusan Port		울 산 항 Ulsan Port		김 해 공 항 Kimhae Airpont		국 제 우 체 국 Post Office	
		건 수 Case	수 량 kg	건 수 Case	수 량 kg	건 수 Case	수 량 kg	건 수 Case	수 량 kg
면 양 육	Mutton	158	25,048,601						
우 육	Beef	1,054	79,090,962			7	11,291		
돈육	Pork	3	16,480						
사슴육	Venison	4	3,134						
칠면조육	Turkey Meat	21	229,369			2	1,453		
오리육	Duckling	7	34,255						
계육	Chicken Meat	10	16,788						
토끼육	Rabbit Meat	7	163,780						
우육포	Jerkey Beef								
기타육류	Other Meats	16	12,404						
우피	Cattle Hide	8,522	332,829,603						
수우피	Buffalo Hide	4	81,213						
마피	Horse Skin								
양피	Sheep Skin	823	15,819,042			1	42		
돈피	Pig Skin	219	5,677,643						
토끼피	Rabbit Skin	231	3,388,049						
취피	Opposum Skin	54	96,642						
밍크피	Mink Skin	1	132						
여우피	Fox Skin								
라쿤피	Raccon Skin	1	1,248						
코요테피	Coyote Skin								
비버피	Beaver Skin								
기타수피류	Other Animal Skin	4	18,056					1	3
박제	Stuffing	1	38						
면양모	Wool	3,070	42,262,433			2	688		
산양모	Goat Hair	389	929,153						
돈모	Bristle	123	302,725						
낙타모	Camel Hair	10	91,412						
모헤어	Mohair	56	253,634			1	286		
캐시미어	Cashmere	21	49,826			2	352		

마 산 항 Masan Port		여 수 항 Yeosu Port		인 천 항 Inchon Port		김 포 공 항 Kimpo Airport		제 주 공 항 Cheju Airport		계 Total	
건 수 Case	수 량 kg	건 수 Case	수 량 kg	건 수 Case	수 량 kg	건 수 Case	수 량 kg	건 수 Case	수 량 kg	건 수 Case	수 량 kg
6	1,770,191					21	15,462			185	26,834,254
						44	106,668	73	300	1,178	79,208,221
				1	1,928	1	2,276			5	20,684
										4	3,134
				2	3,396	7	15,510			32	249,728
						1	23			8	34,278
				3	5,071	8	18,548			21	40,407
						2	10			9	163,790
						10	8,199			10	8,199
				14	9,306	19	8,003			49	29,713
				474	15,005,166	11	346			9,007	347,835,115
										4	81,213
										-	-
				9	99,357	135	24,550			968	15,942,991
						2	24			221	5,677,667
						9	5,922			240	3,393,971
						34	16,065			88	112,707
				1	556	690	351,963			692	352,651
						642	444,309			642	444,309
						42	14,332			43	15,580
						18	3,561			18	3,561
						12	8,271			12	3,561
						37	5,042			43	15,580
				7	146		1	1	9	185	
		1	18,229	4	1,278			3,077	42,282,628		
				3	683			392	930,036		
								123	302,725		
				1	198			11	91,610		
								57	253,920		
				2	624			25	50,802		

품명 Item	항구별 Port	부산항 Pusan Port		울산항 Ulsan Port		김해공항 Kimhae Airport		국제우체국 Post Office	
		건수 Case	수량 kg	건수 Case	수량 kg	건수 Case	수량 kg	건수 Case	수량 kg
마모	Horse Hair	148	131,986					1	4
토모	Rabbit Hair	433	1,268,323						
깃털	Down & Feather	495	2,235,568			3	48		
기타수모류	Other Animal Hair	25	8,062			8	377		
늑각	Deer Antler	224	1,005,507			1	1		
늑용	Young Antler of the Deer	18	995			7	607	19	3
영양각	Capricornidis Cornu	4	335						
수우각	Buffalo Horn	19	68,512						
우각	Cow Horn	7	85,320						
우황	Ox Beazoar	1	4						
사향	Musk	2	16						
담즙	Bile	6	1,914					2	0.5
육골분	Bone Meal	13	1,564,659						
우지	Beef Tallow	75	38,509,213	24	12,187,626				
소정액	Cattle Semen								
소수정란	Bovine Embryo								
돼지정액	Swine Semen								
우모분	Feather Meal	50	7,586,665						
우골	Frozen Cattle Bone	10	313,749						
골류	Bone	13	243,231						
육분	Meat Meal	14	99,125						
장기추출물	Organ Extract	11	17,298						
난백	Egg White	125	2,922,693						
난류	Eggs								
동물신	Animal Stick	1	1						
기타	Other	7	71,598						
계	Total	16,510	662,551,306	24	12,187,626	34	15,146	23	10

마 산 항 Masan Port		여 수 항 Yeosu Port		인 천 항 Inchon Port		김 포 공 항 Kimpo Airport		제 주 공 항 Cheju Airport		계 Total	
건 수	수 량 kg	건 수	수 량 kg	건 수	수 량 kg	건 수	수 량 kg	건 수	수 량 kg	건 수	수 량 kg
Case	kg	Case	kg	Case	kg	Case	kg	Case	kg	Case	kg
						16	2,508			165	134,498
						15	19,856			448	1,288,179
				56	603,395	17	7,246			571	2,846,257
		1	99	2	200	8	820			44	9,558
				2	10,825	8	397			235	1,016,730
				1	200	728	49,080			773	50,885
						3	611			7	946
						2	18			21	68,530
						1	23			8	85,343
						101	282			102	286
						47	209			49	225
						8	2			16	1,916
						1	22			14	1,564,681
				153	42,478,423					252	93,175,262
						52	81,062			52	81,062
						3	90			3	90
						5	1,328			5	1,328
				15	1,376,017					65	8,962,682
						2	32			12	313,781
						13	311			26	243,542
						6	644			20	99,769
						1	50			12	17,348
						2	35			127	2,922,728
						42	259,920			42	259,920
						30	19			31	20
						79	4,508			86	76,106
6	1,770,191			734	59,612,069	2,952	1,480,286	74	301	20,358	637,617,123

여백

5. 월 별 검 역 사 항

BY MONTH

여백

5. 월 별 검 역 사 항

BY MONTH

5. 월별 검역사항 By Month

가. 수출입별 Export & Import

(1) 수출·입 동물 Export and Import Animals

종 류 Species	월 별 Month	1			2		
		건 수 Case	수 량 Head	외 화 액 U.S Dollar	건 수 Case	수 량 Head	외 화 액 U.S Dollar
한 우 Korean Cattle		3	268	506,697	2	367	740,730
개 Dog		49	57	-	41	54	-
수 고양이 Cat		4	5	-	10	10	-
송 병아리 Day Old Chicks					1	4,738	10,265
송 오골계 Silky Fowl							
동 조 류 Birds		2	44	-	1	3	-
동 다람쥐 Squirrel							
동 양서류 Amphibia							
계 Total		58	374	506,697	55	5,172	750,995

3			4			5			6		
건 수	수 량	외 화 액	건 수	수 량	외 화 액	건 수	수 량	외 화 액	건 수	수 량	외 화 액
Case	Head	U.S Dollar	Case	Head	U.S Dollar	Case	Head	U.S Dollar	Case	Head	U.S Dollar
						3	123	246,457	1	122	140,625
46	54	-	34	39	-	39	62	-	88	99	-
11	15	-	7	9	-	13	17	-	33	48	-
1	11,727	24,197				1	3,900	5,070	3	16,800	26,860
1	1,000	3,750				1	1,000	3,750	1	1,500	5,500
5	15	-	2	14	333	1	8	-	1	1	-
						19	9,050	75,881	38	17,380	154,390
			4	12,000	6,600	2	10,900	3,140			
84	12,811	27,947	47	12,082	6,933	79	25,060	334,298	165	35,950	327,375

종 류 Species	월 별 Month	7			8			9		
		건 수 Case	수 량 Head	외 화 액 U.S Dollar	건 수 Case	수 량 Head	외 화 액 U.S Dollar	건 수 Case	수 량 Head	외 화 액 U.S Dollar
한 우 Korean Cattle										
개 Dog		102	113	-	70	78	-	57	61	-
수 고양어 Cat		35	38	-	27	34	-	13	15	-
출 병아리 Day Old Chicks										
오골계병아리 Silky Fowl		1	1,500	5,555						
동 조 류 Birds					2	58	-	1	1	-
다람쥐 Squirrel		5	2,030	20,760	1	450	3,600	24	7,299	70,240
물 양서류 (개구리) Amphibia										
(Export Animal) 계 Total		143	3,881	26,315	100	620	3,600	95	7,376	70,240

10			11			12			계 Total		
건 수	수 량	외 화 액	건 수	수 량	외 화 액	건 수	수 량	외 화 액	건 수	수 량	외 화 액
Case	Head	U.S Dollar	Case	Head	U.S Dollar	Case	Head	U.S Dollar	Case	Head	U.S Dollar
									9	880	1,634,509
54	66	-	54	62	-	55	62	120	689	807	120
18	25	-	13	16	-	24	29	-	208	261	-
									6	37,165	66,392
									4	5,000	18,555
2	2	-				3	4	-	20	150	333
46	15,032	130,220	5	916	7,750				138	52,157	462,841
									6	22,900	9,740
120	15,125	130,220	72	994	7,760	82	95	120	1,080	119,320	2,192,490

종 류 Species	월 별 Month	1			2		
		건 수 Case	수 량 Head	외 화 액 U.S Dollar	건 수 Case	수 량 Head	외 화 액 U.S Dollar
수	유 우 Dairy Cattle						
	말 Horse	1	111	115,140	2	9	53,091
	당 나 귀 Donkey						
	돼 지 Swine				2	29	105,380
	면 양 Sheep						
	개 Dog	38	41	-	30	38	-
	고 양 이 Cat	13	25	-	8	8	-
	병 아 리 Day Old Chicks	2	46,800	194,400	5	85,424	177,872
	오 리 새 끼 Day Old Duckling				1	1,120	9,800
	닭 Fowl				1	12	30
가 축 (Import Animal)	오 리 Duck						
	거 위 Goose						
	조 류 Birds	2	413	4,250	1	652	1,253
	밍 크 Mink	1	500	32,000			
	여 우 Fox						
	토 끼 Rabbit				1	34	6,649
	쥐 Mouse						
	야생우제목 Wild Artiodactylous	1	1	3,644	1	1	7,667
	야생 동물 Wild Animals	7	7	30,380			
	계 Total	65	47,898	379,814	52	87,327	361,742

3			4			5			6		
건 수	수 량	외 화 액	건 수	수 량	외 화 액	건 수	수 량	외 화 액	건 수	수 량	외 화 액
Case	Head	U.S Dollar	Case	Head	U.S Dollar	Case	Head	U.S Dollar	Case	Head	U.S Dollar
1	3	166,482	2	228	458,000				2	224	812,000
			4	83	191,645	5	423	772,500			
43	59	-	48	66	-	53	84	400	57	87	-
11	18	-	4	5	-	7	7	-	15	22	-
9	58,407	200,847	2	16,750	206,721	2	25,800	87,560	7	58,050	327,884
1	1,120	9,600	3	4,704	28,562	1	3,570	2,730	1	1,120	8,556
									1	4	-
4	3,318	8,896	4	8,170	12,999	5	8,981	17,817	4	5,002	20,166
			8	1,400	159,006						
			3	94	30,341						
1	99	1,488				2	29	155			
4	512	3,779	2	390	1,697	4	794	6,663	2	132	1,575
						1	1	7,150			
1	3	913	1	1	340				1	1	2,185
75	63,539	392,006	81	31,891	1,089,311	80	39,889	894,975	90	64,642	1,172,366

종 류 Species		월 별 Month		7			8			9		
				건 수 Case	수 량 Head	외 화 액 U.S. Dollar	건 수 Case	수 량 Head	외 화 액 U.S. Dollar	건 수 Case	수 량 Head	외 화 액 U.S. Dollar
수	유 우 Dairy Cattle											
	말 Horse	3	16	375,200	2	90	233,500	4	68	76,420		
	당 나 귀 Donkey	1	10	33,414								
	돼 지 Swine	2	38	90,480	3	17	48,580					
	면 양 Sheep				1	20	28,198					
	개 Dog	84	141	960	87	113	-	65	105	-		
	고 양 이 Cat	19	28	-	28	42	-	14	17	-		
	병 아 리 Day Old Chicks	3	43,000	469,870	2	14,800	66,500	1	10,000	55,000		
	오 리 새 끼 Day Old Duckling							1	1,120	8,785		
	닭 Fowl											
동	오 리 Duck				1	10	50					
	거 위 Goose											
	조 류 Birds	3	2,452	10,284	4	5,236	9,670	3	715	10,836		
	밍 크 Mink											
	여 우 Fox											
	토 끼 Rabbit				1	1	-					
	쥐 Mouse	3	172	2,760								
	야생우제류 Wild Artiodactylous											
	야생 동물 Wild Animals				1	4	9,200	4	6	16,866		
	계 Total	118	45,857	982,968	130	20,333	395,698	92	12,031	167,907		

10			11			12			계 Total		
건 수	수 량	외 화 액 U. S Dollar	건 수	수 량	외 화 액 U. S Dollar	건 수	수 량	외 화 액 U. S Dollar	건 수	수 량	외 화 액 U. S Dollar
Case	Head	Dollar	Case	Head	Dollar	Case	Head	Dollar	Case	Head	Dollar
			5	11	689,000				5	11	689,000
1	112	406,000	1	112	406,000	1	120	60,375	20	1,093	3,162,208
									1	10	33,414
1	50	66,200	2	55	152,294	1	12	41,988	20	707	1,469,067
									1	20	28,198
65	112	-	67	140	-	69	164	-	706	1,150	1,360
14	20	-	6	9	-	7	10	-	146	211	-
8	81,770	375,357	6	37,112	199,822	6	53,305	534,808	53	531,218	2,896,641
2	7,265	5,460	3	5,900	20,632				13	25,919	94,125
									2	16	30
									1	10	50
1	1,200	18,000							1	1,200	18,000
4	1,654	3,039	1	1,400	1,450	1	550	3,460	36	38,543	104,120
									9	1,900	191,006
1	20	3,200							4	114	33,541
									5	163	8,292
5	939	8,616	2	196	983	1	220	1,220	23	3,355	27,293
									3	3	18,461
3	13	37,664	2	4	16,600	6	15	27,140	26	54	141,288
106	93,155	923,536	95	44,939	1,486,781	92	54,396	668,991	1,075	805,697	8,916,094

(2) 수출축산물 Export Animal Products

품명 Item	월 별 Month	1			2		
		건 수 Case	수 량 kg	외 화 액 U.S Dollar	건 수 Case	수 량 kg	외 화 액 U.S Dollar
면 양 육	Mutton	31	1,421,397	2,168,015	21	1,038,202	1,495,955
우 육	Beef	16	1,877	104,927	10	1,198	70,798
냉장돈육	Chilled Pork	-	-	-	-	-	-
냉동돈육	Frozen Pork	20	329,162	1,627,458	25	444,041	2,232,009
마육	Horse Meat	5	1,684	8,614	5	7,898	36,821
오리육	Duckling	-	-	-	-	-	-
계육	Chicken Meat	1	5	-	1	4,200	30,000
내장	Intestine	1	11,200	14,404	3	11,250	14,598
돈췌장	Pig Pancreas	3	48,000	162,400	3	41,680	143,144
기타육류	Other Meats	5	26,429	86,072	3	14,414	41,061
지방	Fat	1	16,000	10,981	-	-	-
우피	Cattle Hide	3	108,000	10,830	2	54,000	5,573
양피	Sheep Skin	-	-	-	-	-	-
돈피	Pig Skin	2	101,000	121,040	-	-	-
꿩피	Pheasant Skin	42	345	-	55	501	-
기타수피류	Other Animal Skin	1	392	6,500	2	20,200	52,475
박제	Stuffing	30	36	-	75	99	-
면양모	Wool	2	14,870	212,650	1	4,500	33,750
산양모	Goat Hair	4	1,098	31,388	17	4,103	111,766
마모	Horse Hair	8	1,012	100,060	4	1,057	56,059
토모	Rabbit Hair	4	1,245	35,746	3	1,820	43,631
깃털	Down & Feather	3	6,084	325,230	8	37,624	350,799
기타수모류	Other Animal Hair	2	662	8,509	-	-	-
피분	Skin Meal	6	451,000	78,171	12	616,500	107,189
제각류	Horn	-	-	-	2	668	33,615
골분	Bone meal	2	67,760	19,893	2	67,760	19,420
난류	Eggs	1	6,000	11,200	1	300	100
기타	Other	3	6,720	25,371	4	11,855	38,186
계	Total	196	2,621,978	5,169,459	259	2,383,870	4,916,949

3			4			5			6		
건 수	수 량	외 화 액	건 수	수 량	외 화 액	건 수	수 량	외 화 액	건 수	수 량	외 화 액
Case	kg	U.S Dollar	Case	kg	U.S Dollar	Case	kg	U.S Dollar	Case	kg	U.S Dollar
38	1,357,017	1,843,537	28	1,120,162	1,465,659	29	1,092,956	1,566,790	31	1,465,671	1,945,708
16	2,097	150,981	15	1,930	109,988	26	14,962	289,522	15	14,098	239,710
-	-	-	-	-	-	-	-	-	-	-	-
39	652,927	3,233,104	47	980,167	4,734,465	52	905,971	4,293,581	65	1,097,916	4,994,587
9	3,779	13,149	9	2,449	6,941	10	2,938	9,855	11	3,200	12,535
2	10,033	15,000	2	26	-	2	9,885	14,303	2	50	-
2	25	-	2	6,876	60,145	5	4,158	89,109	1	3,604	15,000
4	23,000	30,152	2	11,500	15,152	6	34,500	41,087	5	23,380	26,091
5	62,132	212,092	3	42,520	145,916	5	68,512	233,890	4	62,500	205,750
4	33,870	44,074	8	51,410	94,556	4	44,479	88,783	3	45,374	89,138
3	38,000	14,871	2	18,720	9,360	1	2,440	3,127	1	16,000	9,306
4	165,650	28,090	3	126,000	12,485	5	162,000	15,300	5	102,010	19,747
-	-	-	1	19,140	48,000	-	-	-	-	-	-
-	-	-	-	-	-	-	-	-	-	-	-
-	-	-	-	-	-	-	-	-	-	-	-
1	180	3,440	1	200	4,470	1	180	3,000	1	150	2,265
57	77	-	21	26	-	86	109	-	-	-	-
1	8,002	24,006	-	-	-	-	-	-	1	10,532	147,731
9	7,205	141,431	11	6,308	154,009	6	2,116	48,132	8	8,756	146,598
8	371	47,498	5	878	108,919	4	417	41,272	2	285	27,229
5	2,950	83,096	5	3,745	55,668	5	2,960	80,429	2	1,000	21,821
13	55,874	875,994	8	40,200	341,008	20	104,533	1,159,895	12	41,761	952,417
3	538	43,585	1	8	80	-	-	-	2	331	10,198
12	664,000	124,863	7	379,000	67,368	17	1,027,000	185,973	21	1,219,500	220,845
1	600	19,379	1	456	15,075	-	-	-	2	614	66,462
2	67,760	18,813	2	67,760	19,256	4	135,520	33,710	3	101,640	29,667
-	-	-	1	800	200	2	30	-	-	-	-
6	4,785	18,269	7	1,211	9,368	7	9,121	46,024	15	18,929	217,131
244	3,160,872	6,985,424	192	2,881,492	7,478,088	297	3,624,787	8,243,782	212	4,237,301	9,399,936

품명 Item	월 Month	7			8			9		
		건수	수량	외화액	건수	수량	외화액	건수	수량	외화액
		Case	kg	U.S Dollar	Case	kg	U.S Dollar	Case	kg	U.S Dollar
면양육	Mutton	38	1,291,906	1,680,658	37	1,456,884	2,040,846	34	1,145,513	1,384,888
우육	Beef	13	1,577	89,696	11	1,537	96,316	11	1,570	85,140
냉장돈육	Chilled Pork	1	7,000	39,045	-	-	-	1	6,500	35,760
냉동돈육	Frozen Pork	53	1,061,912	4,951,047	60	1,187,228	5,497,213	80	1,350,178	6,186,891
마육	Horse Meat	13	13,163	44,067	14	5,006	146,153	6	1,767	8,971
오리육	Duckling	2	9,929	14,800	2	3,127	36,029	1	9,880	13,673
계육	Chicken Meat	1	3,604	15,000	2	25,985	91,046	-	-	-
내장	Intestine	4	23,000	27,163	4	23,000	27,122	6	34,500	37,940
돈췌장	Pig Pancreas	3	42,000	126,000	3	42,500	127,500	4	60,000	143,100
기타육류	Other Meats	3	22,687	43,210	5	13,995	34,392	5	48,681	122,782
지방	Fat	1	16,000	9,306	-	-	-	1	16,000	9,306
우피	Cattle Hide	7	126,590	15,337	4	70,200	15,723	5	100,041	12,464
양피	Sheep Skin	-	-	-	2	35,808	336,800	1	22,000	255,608
돈피	Pig Skin	-	-	-	-	-	-	-	-	-
꿩피	Pheasant Skin	-	-	-	-	-	-	-	-	-
기타수피류	Other Animal Skin	1	200	3,385	1	180	3,000	1	180	3,100
박재	Stuffing	28	37	-	14	15	-	19	26	-
면양모	Wool	1	4,354	13,062	1	8,470	55,670	1	7,937	37,519
산양모	Goat Hair	18	22,176	396,803	18	29,007	396,894	21	31,889	527,786
마모	Horse Hair	4	620	64,725	3	620	48,685	5	615	45,661
토모	Rabbit Hair	7	7,400	80,112	9	11,113	124,373	2	2,387	26,461
깃털	Down & Feather	19	69,691	1,460,206	10	35,900	657,958	19	40,950	1,106,794
기타수모류	Other Animal Hair	-	-	-	-	-	-	-	-	-
피분	Skin Meal	22	1,411,600	266,136	24	1,522,400	300,056	23	1,357,000	253,904
제각류	Horn	1	461	14,308	-	-	-	1	634	16,683
골분	Bone meal	2	67,760	18,751	2	67,760	19,236	2	67,760	18,726
난류	Eggs	-	-	-	-	-	-	-	-	-
기타	Other	12	3,642	121,077	22	17,048	202,329	16	17,080	109,145
계	Total	254	4,197,309	9,493,894	248	4,657,783	10,257,341	265	4,323,088	10,442,302

10			11			12			계 Total		
건 수	수 량	외 화 액	건 수	수 량	외 화 액	건 수	수 량	외 화 액	건 수	수 량	외 화 액
Case	kg	U.S Dollar	Case	kg	U.S Dollar	Case	kg	U.S Dollar	Case	kg	U.S Dollar
33	1,082,352	1,344,838	31	1,096,707	1,689,975	38	1,221,161	1,586,196	389	14,789,928	20,213,065
6	12,459	133,270	11	5,353	162,780	18	16,886	274,008	168	75,544	1,807,136
1	6,500	37,164	2	13,000	71,881	2	13,000	71,360	7	46,000	255,210
90	1,426,807	6,776,681	91	1,486,799	6,867,780	78	1,317,654	5,935,018	700	12,230,762	57,329,834
8	2,783	12,374	7	7,848	31,248	8	5,424	27,272	105	57,939	358,000
-	-	-	2	9,902	15,000	6	6,835	85,217	21	59,667	194,022
-	-	-	-	-	-	3	7,290	22,995	18	55,747	323,295
5	23,001	25,579	2	11,500	12,772	4	23,000	21,567	46	252,831	293,627
5	54,799	103,690	1	19,704	49,260	4	38,023	71,300	43	582,370	1,724,042
4	43,510	108,528	6	19,227	54,188	2	5,407	7,120	52	369,483	813,904
-	-	-	1	16,000	9,306	1	7,196	6,476	12	146,356	82,039
5	180,000	16,815	12	401,910	67,712	4	177,490	19,869	59	1,773,891	239,935
-	-	-	1	50,519	458,380	1	17,760	155,008	6	145,227	1,253,796
1	125	456	3	34,027	48,288	7	242,007	367,255	13	377,159	537,019
-	-	-	44	465	-	13	94	-	154	1,405	-
1	260	4,290	1	280	4,770	1	250	4,800	13	22,652	95,495
9	11	-	43	48	-	9	13	-	391	497	-
1	6,000	30,000	-	-	-	2	16,532	166,751	11	81,197	721,139
16	7,548	145,027	12	10,910	151,590	16	6,460	141,305	156	137,576	2,392,729
2	424	20,626	2	203	19,100	5	385	41,397	52	6,887	621,231
2	2,300	23,060	3	3,300	33,650	2	1,900	24,000	49	42,120	632,037
19	66,783	1,365,821	17	69,647	1,212,911	20	69,775	1,609,944	168	638,822	11,418,977
-	-	-	-	-	-	3	1,425	12,453	11	2,964	74,825
22	899,000	236,374	17	964,000	194,255	17	1,018,500	207,200	200	11,529,500	2,242,334
1	487	13,932	-	-	-	2	1,371	13,890	11	5,291	193,344
3	101,640	28,239	3	101,640	28,050	3	243,240	28,057	30	1,158,000	281,818
-	-	-	2	12,000	24,000	1	6,000	12,000	8	25,130	47,500
20	28,290	125,023	22	7,081	79,002	17	24,058	85,536	151	149,820	1,076,461
254	3,945,079	10,551,777	336	4,342,070	11,285,878	287	4,489,136	10,997,984	3,044	44,764,765	105,222,814

(3) 수입축산물 Import Animal Products

품명 Item	월별 Month	1			2		
		건수	수량	외화액	건수	수량	외화액
		Case	kg	U.S. Dollar	Case	kg	U.S. Dollar
면양육	Mutton	15	2,633,985	1,838,558	16	2,112,700	1,447,836
우육	Beef	96	8,003,767	20,632,493	98	5,520,443	16,982,123
돈육	Pork	1	2,276	8,058	1	1,319	8,892
사슴육	Venison	-	-	-	-	-	-
칠면조육	Turkey Meat	3	27,098	75,773	6	23,630	40,476
오리육	Duckling	-	-	-	1	1,261	3,751
계육	Chicken Meat	4	6,240	24,743	3	7,785	24,577
토끼육	Rabbit Meat	-	-	-	-	-	-
우육포	Jerkey Beef	1	907	21,016	-	-	-
기타육류	Other Meats	5	1,986	13,218	4	2,056	9,229
우피	Cattle Hide	628	23,910,905	61,273,058	578	21,973,930	53,823,883
수우피	Buffalo Hide	-	-	-	1	17,982	18,625
양피	Sheep Skin	56	901,987	5,135,677	63	1,000,863	5,856,879
돈피	Pig Skin	9	160,823	159,340	14	415,401	477,084
토끼피	Rabbit Skin	17	260,840	321,869	11	162,599	205,527
쥐피	Opposum Skin	7	5,824	138,050	9	7,443	211,231
밍크피	Mink Skin	54	29,077	7,851,315	25	11,983	2,794,655
여우피	Fox Skin	57	31,566	3,046,407	34	29,878	2,942,853
코요테피	Coyte Skin	1	229	7,035	2	563	10,000
너구리피	Raccon Skin	2	213	14,000	3	1,211	95,236
비버피	Beaver Skin	1	269	8,755	3	5,402	241,859
기타수피류	Other Animal Skin	2	9,929	31,820	4	597	-
박제	Stuffing	-	-	-	1	1	1,200
면양모	Wool	233	3,269,042	23,883,752	212	2,960,004	17,769,382
산양모	Goat Hair	41	99,762	509,745	32	65,660	329,265
돈모	Bristle	12	15,500	85,687	5	28,925	76,607
낙타모	Camel Hair	3	20,675	39,102	-	-	-
모헤어	Mohair	6	21,240	148,894	7	35,782	235,023
캐시미어	Cashmere	2	588	77,605	4	2,087	204,111

3			4			5			6		
건 수	수 량	외 화 액	건 수	수 량	외 화 액	건 수	수 량	외 화 액	건 수	수 량	외 화 액
Case	kg	U.S Dollar	Case	kg	U.S Dollar	Case	kg	U.S Dollar	Case	kg	U.S Dollar
13	2,123,595	1,502,924	10	2,144,184	1,813,309	14	2,795,589	2,146,392	11	1,922,536	1,228,092
117	9,353,630	25,278,382	122	7,516,996	21,694,149	86	5,572,384	19,042,572	66	5,769,499	17,203,002
1	1,928	6,461	-	-	-	-	-	-	-	-	-
-	-	-	2	1,620	17,743	-	-	-	-	-	-
-	-	-	2	14,211	51,610	3	41,293	55,081	4	24,117	60,264
-	-	-	2	7,670	26,506	-	-	-	-	-	-
1	12	-	2	4,043	32,260	2	11,729	55,721	2	3,281	17,356
-	-	-	-	-	-	2	10	4	3	38,780	77,374
1	907	21,059	1	907	21,079	1	907	20,975	1	907	19,280
1	512	5,599	3	2,457	14,956	4	2,582	12,662	8	4,192	20,827
820	30,358,962	73,411,904	795	29,396,804	74,096,108	976	37,248,618	98,392,460	816	31,743,658	87,541,857
1	19,260	19,200	-	-	-	1	35,971	27,465	1	8,000	17,596
98	1,399,807	9,750,239	79	1,321,139	9,270,318	85	1,299,350	10,178,275	95	1,777,620	13,998,069
21	643,492	668,329	17	554,568	612,984	22	494,810	522,565	28	743,677	724,543
21	252,709	432,552	19	170,042	397,674	28	327,737	813,455	31	393,772	774,325
7	3,975	89,300	13	22,674	612,158	6	8,950	179,885	8	17,354	511,893
86	43,666	9,328,010	60	27,241	5,593,088	66	34,003	7,237,817	69	38,208	6,731,849
52	27,281	2,722,145	51	33,099	3,106,865	41	41,554	3,929,074	53	36,659	3,111,839
4	751	48,230	2	75	100	-	-	-	-	-	-
7	3,131	290,513	5	1,779	69,847	7	1,528	60,504	5	1,718	120,092
-	-	-	-	-	-	-	-	-	1	104	4,134
2	9	-	2	357	8,393	4	12	-	5	93	923
2	2	-	1	100	-	1	1	-	1	34	-
357	4,920,720	30,756,100	340	4,045,230	24,714,934	399	6,044,707	40,098,004	278	3,664,709	20,961,671
36	95,019	463,901	32	52,274	311,503	27	75,270	436,316	26	62,105	328,471
9	15,625	92,398	8	23,425	71,834	11	24,960	110,201	13	26,665	123,070
-	-	-	1	10,000	15,800	1	10,000	15,800	3	21,318	34,248
2	11,012	59,354	7	22,732	132,363	5	10,946	84,272	4	28,303	160,315
6	22,894	401,451	4	1,869	206,912	4	1,223	189,869	2	1,533	104,694

종 류 Item	월 별 Month	7			8			9		
		건 수	수 량	외 화 액	건 수	수 량	외 화 액	건 수	수 량	외 화 액
		Case	kg	U.S Dollar	Case	kg	U.S Dollar	Case	kg	U.S Dollar
면 양 육 Mutton		11	2,339,570	1,665,770	18	2,545,384	1,463,961	12	1,566,799	1,252,531
우 육 Beef		65	2,929,161	8,364,936	111	9,144,233	24,736,762	129	6,401,699	18,914,068
돈육 Pork		-	-	-	-	-	-	1	13,991	46,424
사슴육 Venison		-	-	-	1	217	3,994	-	-	-
칠면조육 Turkey Meat		1	545	1,201	4	33,107	54,961	2	19,411	29,260
오리육 Duckling		-	-	-	1	14,281	40,252	2	182	560
계육 Chicken Meat		1	2,269	18,108	2	2,901	23,409	-	-	-
토끼육 Rabbit Meat		1	50,000	102,500	2	50,000	102,500	-	-	-
우육포 Jerkey Beef		1	907	20,977	-	-	-	1	907	20,977
기타육류 Other Meats		4	2,476	41,998	5	2,859	20,277	3	1,996	10,633
우피 Cattle Hide		777	31,276,963	86,315,966	810	32,102,104	82,281,443	633	24,783,825	67,365,742
수우피 Buffalo Hide		-	-	-	-	-	-	-	-	-
양피 Sheep Skin		92	1,511,553	12,166,027	97	1,852,594	13,343,731	78	1,365,771	8,469,348
돈피 Pig Skin		20	519,964	527,826	19	442,498	588,107	20	484,171	556,043
토끼피 Rabbit Skin		11	214,856	376,153	27	582,831	703,603	18	309,949	462,510
쥐피 Opposum Skin		9	17,009	392,128	3	5,254	52,886	11	17,403	562,901
밍크피 Mink Skin		69	35,070	6,096,541	53	34,274	7,485,354	54	25,958	5,333,884
여우피 Fox Skin		51	39,027	3,396,838	63	47,205	4,549,889	60	35,297	3,620,577
코요테피 Coyote Skin		2	478	16,900	-	-	-	-	-	-
너구리피 Raccoon Skin		5	3,303	279,909	1	287	19,500	3	543	45,009
비버피 Beaver Skin		1	870	43,677	2	296	13,325	1	410	32,794
기타수피류 Other Animal Skin		3	27	169	3	5	-	2	4	-
박제 Sttffing		-	-	-	1	38	-	2	9	403
면양모 Wool		207	2,985,620	18,048,708	285	8,843,344	21,961,814	154	2,007,398	11,277,461
산양모 Goat Hair		26	53,360	242,088	39	76,901	417,624	17	48,980	164,816
돈모 Bristle		10	27,075	106,520	13	54,425	184,507	12	22,325	135,072
낙타모 Camel Hair		-	-	-	-	-	-	1	10,098	15,147
모헤어 Mohair		2	5,613	36,822	4	29,941	160,031	7	31,625	194,090
캐시미어 Cashmere		1	20,000	10,600	-	-	-	1	304	39,879

10			11			12			계 Total		
건 수	수 량	외 화 액	건 수	수 량	외 화 액	건 수	수 량	외 화 액	건 수	수 량	외 화 액
Case	kg	U. S Dollar	Case	kg	U. S Dollar	Case	kg	U. S Dollar	Case	kg	U. S Dollar
10	1,353,816	1,120,338	29	3,312,866	2,203,140	26	1,983,230	1,332,602	185	26,834,254	19,015,543
86	5,448,117	13,737,976	71	3,585,016	9,740,010	131	9,963,276	28,224,626	1,178	79,308,221	224,551,099
-	-	-	1	1,170	19,623	-	-	-	5	20,684	89,458
-	-	-	-	-	-	1	1,297	16,006	4	3,134	37,743
-	-	-	3	40,618	73,672	4	25,698	60,409	32	249,728	502,707
-	-	-	-	-	-	2	10,884	46,627	8	34,278	117,696
1	908	5,527	1	504	2,767	2	735	9,153	21	40,407	213,621
1	25,000	51,250	-	-	-	-	-	-	9	163,790	333,628
2	943	20,977	-	-	-	1	907	21,494	10	8,199	187,834
1	501	8,000	6	5,574	30,725	5	2,522	15,008	49	29,713	203,132
750	29,324,177	81,238,416	711	27,711,695	76,871,456	713	28,003,484	77,298,962	9,007	347,855,115	919,901,245
-	-	-	-	-	-	-	-	-	4	81,213	82,886
72	1,280,240	8,261,320	94	1,148,821	8,049,143	59	1,083,246	5,852,932	968	15,942,991	110,331,958
17	413,930	495,672	21	498,639	614,771	13	305,694	380,490	221	5,677,667	6,327,754
23	343,674	399,317	25	292,483	486,417	9	82,479	251,077	240	3,393,971	5,624,479
6	3,994	138,656	4	517	8,550	5	2,310	71,704	88	112,707	2,969,342
62	34,187	6,178,938	60	23,116	5,002,051	54	15,868	3,713,780	692	352,651	73,347,282
82	63,712	5,592,179	53	28,532	2,308,122	45	30,499	2,574,802	642	444,309	40,901,590
2	616	1,610	3	705	22,451	2	144	3,375	18	3,561	109,701
2	318	14,450	3	1,549	64,720	-	-	-	43	15,580	1,073,780
1	577	32,000	2	343	15,750	-	-	-	12	8,271	392,294
3	10,851	66,805	9	1,122	500	3	95	3,580	42	23,101	112,190
-	-	-	-	-	-	-	-	-	9	185	1,603
217	2,865,641	17,284,319	179	2,582,406	15,307,047	216	3,093,807	17,641,787	3,077	42,282,628	259,704,974
34	72,738	308,405	35	69,973	376,607	47	157,994	700,186	392	930,036	4,588,927
6	14,900	59,210	13	30,200	105,688	11	18,700	73,960	123	302,725	1,224,754
2	19,519	29,279	-	-	-	-	-	-	11	91,610	149,376
3	14,923	88,129	6	18,789	101,661	4	23,014	129,845	57	253,920	1,530,799
1	304	39,819	-	-	-	-	-	-	25	50,802	1,274,940

품명 Item	월별 Month	1			2		
		건수	수량	외화액	건수	수량	외화액
		Case	kg	U.S. Dollar	Case	kg	U.S. Dollar
마모	Horse Hair	18	19,363	145,282	11	9,483	143,185
토모	Rabbit Hair	31	74,575	1,860,844	29	93,396	1,928,809
깃털	Down & Feather	25	95,244	1,935,756	36	157,215	2,605,181
기타수모류	Other Animal Hair	5	444	9,936	4	690	10,884
녹각	Deer Antler	19	73,714	682,628	9	37,540	283,561
녹용	Young Antler Of the Deer	54	4,386	1,647,320	53	4,481	1,708,200
영양각	Capricornidis Cornu	-	-	-	1	105	6,825
수우각	Buffalo Horn	1	2,000	7,000	-	-	-
우각	Cow Horn	1	2,000	6,397	-	-	-
우황	Ox Bezoar	7	21	539,800	7	11	291,156
사향	Musk	3	13	150,500	3	20	211,000
담즙	Bile	-	-	-	1	1	-
동물신	Animal Stick	3	1	-	-	-	-
우모분	Feather Meal	2	97,390	41,390	1	143,290	54,237
육골분	Bone Meal	1	8,000	65,120	-	-	-
우지	Beef Tallow	5	4,296,604	1,748,655	42	14,093,286	5,152,636
소정액	Cattle Semen	4	2,131	56,796	2	975	15,985
소수정란	Bovine Embryo	-	-	-	1	28	22,875
돼지정액	Pig Semen	-	-	-	1	116	5,049
우골	Frozen Cattle Bone	1	45,578	55,742	2	67,066	71,138
골류	Bones	4	52,163	62,400	-	-	-
장기추출물	Organ Extract	-	-	-	1	50	5,390
육분	Meat Meal	1	90	-	-	-	-
난백	Egg White	9	284,100	287,378	4	107,134	102,645
난류	Eggs	-	-	-	5	32,100	-
기타	Other	6	17,717	18,313	12	521	47,322
계	Total	1,456	44,490,282	134,667,227	1,362	49,137,013	116,476,382

3			4			5			6		
건 수	수 량	외 화 액	건 수	수 량	외 화 액	건 수	수 량	외 화 액	건 수	수 량	외 화 액
Case	kg	U.S Dollar	Case	kg	U.S Dollar	Case	kg	U.S Dollar	Case	kg	U.S Dollar
13	9,642	116,520	15	10,840	125,260	19	16,797	131,874	16	14,711	115,550
37	118,687	3,142,310	29	110,831	2,694,600	46	141,840	3,707,025	33	93,267	2,442,213
47	181,412	3,878,581	51	290,337	4,359,531	51	240,210	4,467,236	55	298,137	5,839,909
1	0.1	-	5	246	1,238	3	76	974	9	4,181	20,090
19	67,456	684,908	15	105,038	1,024,214	17	45,681	473,641	11	59,332	616,788
85	4,286	1,609,800	82	4,453	1,764,450	63	3,656	1,236,445	45	1,593	638,100
2	187	12,496	-	-	-	-	-	-	1	89	3,560
4	9,017	20,118	-	-	-	1	8,550	29,925	-	-	-
3	4,923	15,404	-	-	-	-	-	-	-	-	-
12	31	802,413	9	24	580,324	7	29	725,100	10	32	799,150
3	21	227,500	7	39	503,866	3	4	56,000	5	17	202,000
1	600	7,200	1	1	10,000	-	-	-	3	1	16,000
2	1	-	3	1	-	4	4	-	3	1	-
5	707,972	270,664	3	256,740	99,649	6	1,901,356	187,698	4	818,762	315,628
-	-	-	-	-	-	1	307,640	114,749	2	364,450	133,023
17	6,398,261	2,384,867	27	10,678,025	3,715,780	31	11,941,966	4,238,112	11	4,135,044	1,491,695
2	1,865	23,841	3	2,017	27,652	9	12,662	200,230	5	5,345	102,265
-	-	-	-	-	-	-	-	-	-	-	-
-	-	-	-	-	-	-	-	-	-	-	-
5	135,246	143,082	2	45,248	37,502	-	-	-	2	20,643	9,120
1	19,000	25,820	3	33,050	47,008	3	18,006	21,600	4	52,020	69,200
-	-	-	-	-	-	-	-	-	-	-	-
1	53	-	1	9	-	-	-	-	-	-	-
11	214,660	351,958	6	180,000	142,380	11	282,696	245,778	5	68,025	175,160
4	16,100	2,333	12	88,580	6,556	7	85,820	13,020	1	3,600	2,556
6	17,771	42,013	11	1,219	54,830	12	423	55,976	2	17,555	16,445
1,925	57,206,099	169,109,879	1,865	57,182,194	168,087,333	2,090	89,091,550	199,514,752	1,761	52,285,647	166,884,236

품명 Item	월 Month		7			8			9		
			건수	수량	외화액	건수	수량	외화액	건수	수량	외화액
	Case	kg	U.S Dollar	Case	kg	U.S Dollar	Case	kg	U.S Dollar		
마 모 Horse Hair	15	16,943	102,972	10	7,965	90,674	13	5,655	75,718		
토 모 Rabbit Hair	51	167,302	4,335,882	35	94,104	2,675,734	56	128,038	3,504,366		
깃 털 Down & Feather	62	304,295	5,558,565	54	382,811	6,168,071	74	386,974	6,660,112		
기타수모류 Hair	3	700	9,400	7	758	20,228	-	-	-		
녹 각 Deer Antler	20	111,975	993,056	21	109,409	1,066,153	18	67,741	607,126		
녹 용 Young Antler Of the Deer	58	3,229	1,362,300	39	2,786	1,103,800	57	4,547	1,861,866		
영 양 각 Capricornidis Cornu	-	-	-	-	-	-	-	-	-		
수 우 각 Buffalo Horn	2	5,006	13,410	1	7,700	26,960	2	3,041	4,560		
우 각 Cow Horn	-	-	-	-	-	-	1	12,210	7,936		
우 황 Ox Bezoar	7	26	631,000	5	13	290,750	7	17	407,150		
사 향 Musk	3	9	117,900	6	37	425,000	4	12	138,000		
담즙 Bile	1	0.1	-	2	350	13,755	1	0.3	-		
동물신 Animal Stick	3	3	-	3	2	389	2	1	-		
우 모 분 Feather Meal	13	1,254,249	475,581	10	1,296,882	468,589	4	562,902	198,172		
육 골 분 Bone Meal	-	-	-	4	422,527	173,864	1	102,386	34,913		
우 지 Beef Tallow	14	5,523,036	1,959,334	30	11,062,126	3,648,711	15	4,461,262	1,333,733		
소 정액 Cattle Semen	11	27,952	361,067	2	3,056	48,342	3	4,738	44,475		
소 수정란 Bovine Embryo	1	32	48,000	-	-	-	-	-	-		
돼지정액 Pig Semen	1	641	18,482	-	-	-	-	-	-		
우 골 Frozen Cattle Bone	-	-	-	-	-	-	-	-	-		
골 류 Bones	-	-	-	1	2	-	5	69,000	86,250		
장기추출물 Organ Extract	-	-	-	3	5,257	149,550	3	450	321,500		
육 분 Meat Meal	-	-	-	1	499	2,893	2	31,200	111,680		
난 백 Egg White	10	259,640	327,078	15	288,700	342,344	9	234,510	302,382		
난 류 Eggs	2	5,100	4,923	1	3,600	2,556	1	3,600	2,556		
기 타 Other	3	1,099	24,062	5	170	16,179	7	17,669	35,648		
계 Total	1,660	49,716,943	164,616,369	1,818	64,573,732	174,941,462	1,509	48,266,008	134,668,300		

10			11			12			계 Total		
건 수	수 량	외 화 액	건 수	수 량	외 화 액	건 수	수 량	외 화 액	건 수	수 량	외 화 액
Case	kg	U.S Dollar	Case	kg	U.S Dollar	Case	kg	U.S Dollar	Case	kg	U.S Dollar
10	6,644	72,313	13	5,563	54,822	12	10,892	98,689	165	134,498	1,272,859
44	114,876	3,382,186	33	80,944	2,481,676	24	70,319	2,035,668	448	1,288,179	34,281,302
39	148,988	2,916,678	48	216,564	3,322,025	29	144,070	2,287,574	571	2,846,257	50,189,219
1	20	242	3	622	155	3	1,821	11,325	44	9,558	84,472
34	125,055	1,335,242	34	153,463	1,414,455	18	60,326	543,467	235	1,016,730	9,724,239
117	11,366	4,944,812	78	4,298	1,894,563	42	1,804	890,420	773	50,885	20,662,105
3	565	37,375	-	-	-	-	-	-	7	946	60,256
2	2,308	2,326	6	22,606	19,968	2	8,302	29,050	21	68,530	153,307
-	-	-	2	58,860	51,401	1	7,350	16,023	8	86,343	97,161
10	26	558,295	10	24	511,750	11	32	543,260	102	286	6,680,148
1	12	129,600	8	33	283,100	3	8	203,202	49	225	2,647,668
-	-	-	5	950	37,335	1	13	12,825	16	1,916	97,115
3	1	-	4	2	-	1	3	-	31	20	389
5	446,508	156,250	8	1,065,133	373,118	4	411,498	146,789	65	8,962,682	2,787,765
1	100,000	34,000	4	259,678	89,567	-	-	-	14	1,564,681	645,236
17	5,640,547	1,667,092	24	8,335,722	2,622,384	19	6,569,383	2,182,101	252	93,175,262	32,145,100
4	5,950	58,860	4	7,146	90,319	3	7,225	893,670	52	81,062	1,923,502
-	-	-	-	-	-	1	30	45,000	3	90	115,875
1	150	7,480	-	-	-	2	421	13,541	5	1,328	44,552
-	-	-	-	-	-	-	-	-	12	313,781	316,584
1	0,2	-	1	30	6,900	3	271	52,100	26	243,542	371,278
1	10,972	101,485	-	-	-	4	619	38,594	12	17,348	616,519
1	20,000	68,000	8	10,438	63,671	5	37,480	180,316	20	99,769	426,560
13	272,989	296,954	10	207,000	702,809	24	523,274	746,581	127	2,922,728	4,023,447
6	9,420	5,029	2	8,400	13,596	1	3,600	2,556	42	259,920	55,681
5	288	44,494	11	1,366	-	6	328	27,355	86	76,106	382,637
1,703	48,210,251	150,991,305	1,645	49,793,479	135,432,465	1,572	52,664,982	149,424,511	20,358	637,617,123	1,844,707,221

나. 본 지소별 검역사항 By Head Office and Its Branch

(1) 본소 Head Office

수출·입별 Export & Import	월 별 Month 종 류 Species		단 위 Unit	1			2		
				건 수 Case	수 량 Quan- tity	외 화 액 U.S Dollar	건 수 Case	수 량 Quan- tity	외 화 액 U.S Dollar
수입동물 Import Animals	개	Dog	마리 Numb- er of Head	30	32	-	23	31	-
	고양이	Cat		11	19	-	8	8	-
	조류	Birds		1	412	3,990	1	652	1,253
	닭	Fowl		-	-	-	1	12	30
	오리	Duck		-	-	-	-	-	-
	토끼	Rabbit		-	-	-	-	-	-
	쥐	Mouse		-	-	-	-	-	-
	계	Total		42	463	3,990	33	703	1,283
수출 축산물 Export Animal Produc- ts	고양이피	Cat Skin	"	1	392	6,500	1	200	4,475
	토모	Rabbit Hair		1	520	25,736	1	520	26,081
	우모	Cattle Hair		-	-	-	-	-	-
	우각	Cow Horn		-	-	-	-	-	-
	계	Total		2	912	32,236	2	720	30,556
수입 축산물 Import Animal Produc- ts	우육	Beef	수 량 kg	-	-	-	-	-	-
	우육포	Jerkey Beef		-	-	-	-	-	-
	기타육류	Other Meats		1	3	1	-	-	-
	우피	Cattle Hide		-	-	-	-	-	-
	양피	Sheep Skin		11	4,502	18,094	12	284	168
	돈피	Pig Skin		-	-	-	-	-	-
	토끼피	Rabbit Skin		-	-	-	-	-	-
	쥐피	Opposum Skin		3	2,181	41,000	6	3,020	82,349
	밍크피	Mink Skin		41	12,036	2,793,008	19	7,285	1,592,117
	여우피	Fox Skin		51	26,387	2,484,975	29	26,333	2,445,113
코요테피	Coyote Skin		1	229	7,035	2	563	10,000	

3			4			5			6		
건 수 Case	수 량 Quantity	외 화 액 U.S Dollar	건 수 Case	수 량 Quantity	외 화 액 U.S Dollar	건 수 Case	수 량 Quantity	외 화 액 U.S Dollar	건 수 Case	수 량 Quantity	외 화 액 U.S Dollar
32	43	-	24	32	-	33	47	-	42	54	-
10	17	-	4	5	-	6	6	-	14	21	-
3	3,314	7,160	4	8,170	12,999	4	8,980	17,817	3	5,000	20,166
-	-	-	-	-	-	-	-	-	1	4	-
-	-	-	-	-	-	-	-	-	-	-	-
-	-	-	-	-	-	-	-	-	-	-	-
4	512	3,779	2	390	1,697	3	710	6,663	2	132	1,575
49	3,886	10,939	34	8,597	14,886	46	9,743	24,480	62	5,211	21,741
1	180	3,440	1	200	4,470	1	180	3,000	1	150	2,265
1	600	30,130	-	-	-	1	900	43,038	-	-	-
-	-	-	1	8	80	-	-	-	-	-	-
-	-	-	-	-	-	-	-	-	-	-	-
2	780	33,570	2	208	4,550	2	1,080	46,038	1	150	2,265
-	-	-	-	-	-	-	-	-	-	-	-
-	-	-	-	-	-	-	-	-	-	-	-
-	-	-	-	-	-	-	-	-	2	15	-
2	86	-	-	-	-	-	-	-	-	-	-
19	1,931	4,002	8	452	383	8	2,726	16,322	10	1,030	2,678
-	-	-	-	-	-	-	-	-	-	-	-
-	-	-	1	700	1,900	-	-	-	-	-	-
6	2,790	69,140	7	3,072	96,494	4	2,564	75,328	1	878	31,206
52	20,199	4,018,923	52	13,851	2,492,066	47	15,433	3,103,541	55	26,148	4,276,315
44	20,471	2,048,830	43	26,289	2,433,550	38	41,162	3,840,249	50	34,414	2,876,496
4	751	48,230	2	75	100	-	-	-	-	-	-

수출·입별 Export & Import	월 별 Month 종 류 Species		단 위 Unit	7			8			9		
				건 수	수 량	외 화 액	건 수	수 량	외 화 액	건 수	수 량	외 화 액
				Case	Qua- ntity	U.S Dollar	Case	Qua- ntity	U.S Dollar	Case	Qua- ntity	U.S Dollar
수입동물 Import Animals	개	Dog	마리 Numb- er of Head	62	106	-	63	83	-	47	69	-
	고양이	Cat		19	28	-	27	41	-	13	15	-
	조류	Birds		2	2,450	8,970	3	2,836	6,670	1	700	3,360
	닭	Fowl		-	-	-	-	-	-	-	-	-
	오리	Duck		-	-	-	1	10	50	-	-	-
	토끼	Rabbit		-	-	-	1	1	-	-	-	-
	쥐	Mouse		2	156	2,760	-	-	-	-	-	-
	계	Total		85	2,740	11,730	95	2,971	6,720	61	784	3,360
수출 산물 Export Animal Products	고양이피	Cat Skin	"	1	200	3,385	1	180	3,000	1	180	3,100
	토끼모	Rabbit Hair		1	400	14,762	-	-	-	-	-	-
	우모	Cattle Hair		-	-	-	-	-	-	-	-	-
	우각	Cow Horn		-	-	-	-	-	-	-	-	-
	계	Total		2	600	18,147	1	180	3,000	1	180	3,100
수입 산물 Import Animal Products	우육	Beef	수 량 kg	-	-	-	-	-	-	1	1	-
	우육포	Jerkey Beef		-	-	-	-	-	-	-	-	-
	기타육류	Other Meats		-	-	-	-	-	-	-	-	-
	우피	Cattle Hide		1	130	175	1	19	-	1	17	-
	양피	Sheep Skin		9	433	3,290	6	113	503	6	2,423	23,954
	돈피	Pig Skin		-	-	-	-	-	-	-	-	-
	토끼피	Rabbit Skin		-	-	-	-	-	-	1	2,830	9,000
	쥐피	Opposum Skin		3	1,768	41,205	2	1,188	46,485	3	2,581	130,420
	밍크피	Mink Skin		58	22,661	3,423,425	42	10,511	2,508,729	41	16,577	3,026,390
	여우피	Fox Skin		51	39,027	3,366,838	61	45,455	4,259,436	51	27,706	2,868,167
코요테피	Coyote Skin		2	478	16,900	-	-	-	-	-	-	

10			11			12			계 Total		
건 수 Case	수 량 Quantity	외 화 액 U.S Dollar	건 수 Case	수 량 Quantity	외 화 액 U.S Dollar	건 수 Case	수 량 Quantity	외 화 액 U.S Dollar	건 수 Case	수 량 Quantity	외 화 액 U.S Dollar
44	73	-	33	55	-	38	97	-	471	722	-
13	19	-	5	7	-	7	10	-	137	196	-
1	1,650	2,550	1	1,400	1,450	1	550	3,460	25	36,114	89,845
-	-	-	-	-	-	-	-	-	2	16	30
-	-	-	-	-	-	-	-	-	1	10	50
-	-	-	-	-	-	-	-	-	1	1	-
5	939	8,616	2	196	983	1	220	1,220	21	3,255	27,293
63	2,681	11,166	41	1,658	2,433	47	877	4,680	658	40,314	117,218
-	-	-	-	-	-	-	-	-	9	1,862	33,635
-	-	-	-	-	-	-	-	-	5	2,940	139,747
-	-	-	-	-	-	-	-	-	1	8	80
-	-	-	-	-	-	1	900	-	1	900	-
-	-	-	-	-	-	1	900	-	16	5,710	173,462
-	-	-	-	-	-	-	-	-	1	1	-
1	36	-	-	-	-	-	-	-	1	36	-
-	-	-	1	2	-	-	-	-	4	20	1
2	196	541	1	189	-	1	74	-	9	711	716
7	330	2,063	34	9,526	49,832	9	377	2,023	139	24,127	123,312
-	-	-	2	24	52	-	-	-	2	24	52
-	-	-	5	2,381	-	-	-	-	7	5,911	10,900
1	1,002	34,772	4	517	8,550	4	887	17,861	44	22,448	674,810
49	17,783	3,400,352	48	7,839	1,240,561	49	11,974	2,601,373	553	182,297	34,476,800
71	50,797	4,008,554	48	24,150	1,814,148	43	28,581	2,379,786	580	390,772	34,856,142
2	616	1,610	3	705	22,451	2	144	3,375	18	3,561	109,701

수출·입별 Export & Import	월 별 Month	단 위 Unit	1			2		
			건 수 Case	수 량 Quan- tity	외 화 액 U.S Dollar	건 수 Case	수 량 Quan- tity	외 화 액 U.S Dollar
수 입 축 산 물 Import Animal Produc- ts	너구리피 Raccoon Skin	수 량 kg	2	213	14,000	3	1,211	95,236
	비버피 Beaver Skin		1	269	8,755	3	5,402	241,859
	기타수피류 Other Animal Skin		-	-	-	2	204	-
	박 제 Stuffing		-	-	-	-	-	-
	산 양 모 Goat Hair		-	-	-	1	620	8,804
	돈 모 Bristle		1	250	7,000	-	-	-
	낙 타 모 Camel Hair		1	198	6,225	-	-	-
	캐시미어 Cashmere		-	-	-	-	-	-
	마 모 Horse Hair		1	100	8,300	1	150	12,450
	토 모 Rabbit Hair		-	-	-	-	-	-
	깃 털 Down & Feather		1	1	-	2	184	-
	기타수모류 Other Animal Hair		-	-	-	-	-	-
	녹 용 Young Antler Of the Deer		1	1	-	-	-	-
	우 각 Cow Horn		-	-	-	-	-	-
	육 골 분 Bone Meal		-	-	-	-	-	-
	소 정 액 Cattle Semen		4	2,131	56,796	2	975	15,985
	소 수정란 Bovine Embryo		-	-	-	1	28	22,875
	돼지정액 Pig Semen		-	-	-	1	116	5,049
	골 류 Bones		2	163	-	-	-	-
육 분 Meat Meal		1	90	-	-	-	-	
난 백 Egg White		-	-	-	-	-	-	
난 류 Eggs		-	-	-	5	32,100	-	
기 타 Other		1	17	-	4	188	-	
계 Total			124	48,771	5,445,189	93	78,663	4,532,005

3			4			5			6		
건 수 Case	수 량 Quantity	외 화 액 U.S Dollar	건 수 Case	수 량 Quantity	외 화 액 U.S Dollar	건 수 Case	수 량 Quantity	외 화 액 U.S Dollar	건 수 Case	수 량 Quantity	외 화 액 U.S Dollar
6	2,471	197,635	5	1,779	69,847	7	1,528	60,504	5	1,718	120,092
-	-	-	-	-	-	-	-	-	1	104	4,134
1	9	-	2	357	8,393	-	-	-	2	79	923
1	1	-	1	100	-	-	-	-	1	34	-
1	80	1,176	1	183	-	-	-	-	-	-	-
-	-	-	-	-	-	-	-	-	-	-	-
-	-	-	-	-	-	-	-	-	-	-	-
1	298	40,713	-	-	-	2	624	90,172	-	-	-
1	105	8,715	-	-	-	3	277	17,804	3	334	12,606
1	1,321	21,804	-	-	-	1	1,409	23,953	1	3,150	80,325
-	-	-	1	156	-	2	500	13,630	-	-	-
-	-	-	2	150	-	-	-	-	-	-	-
-	-	-	-	-	-	1	500	-	-	-	-
1	23	-	-	-	-	-	-	-	-	-	-
-	-	-	-	-	-	-	-	-	-	-	-
2	1,865	23,841	3	2,017	27,652	9	12,662	200,230	5	5,345	102,265
-	-	-	-	-	-	-	-	-	-	-	-
-	-	-	-	-	-	-	-	-	-	-	-
-	-	-	-	-	-	-	-	-	-	-	-
1	53	-	1	9	-	-	-	-	-	-	-
-	-	-	-	-	-	-	-	-	1	25	-
3	12,500	-	9	84,860	4,000	7	85,820	13,020	-	-	-
1	0.44	-	3	361	-	-	-	-	-	-	-
147	64,954	6,483,009	141	134,411	5,134,385	129	165,205	7,464,753	137	73,274	7,507,040

수출·입별 Export & Import	월 별 Month 품 명 Item		단 위 Unit	7			8			9		
				건 수 Case	수 량 Qua- ntity	외 화 액 U.S Dollar	건 수 Case	수 량 Qua- ntity	외 화 액 U.S Dollar	건 수 Case	수 량 Qua- ntity	외 화 액 U.S Dollar
수 입 축 산 물 Animal Produc- ts	너구리피	Raccoon Skin	수 량 kg	5	3,303	279,909	1	287	19,500	3	543	45,009
	비버피	Beaver Skin		1	870	43,677	2	296	13,325	1	410	32,794
	기타수피류	Other Animal Skin		1	18	169	-	-	-	-	-	-
	박 제	Stuffing		-	-	-	-	-	-	-	-	-
	산 양 모	Goat Hair		-	-	-	-	-	-	-	-	-
	돈 모	Bristle		-	-	-	-	-	-	-	-	-
	낙 타 모	Camel Hair		-	-	-	-	-	-	-	-	-
	캐시미어	Cashmere		-	-	-	-	-	-	-	-	-
	마 모	Horse Hair		1	238	9,500	1	105	8,715	2	340	13,380
	토 모	Rabbit Hair		6	9,278	256,395	1	2,097	61,552	7	9,295	365,101
	깃	Down & Feather		1	226	78,500	2	1,389	841	5	4,476	122,819
	기타수모류	Other Animal Hair		-	-	-	1	23	-	-	-	-
	녹 용	Young Antler of the Deer		-	-	-	-	-	-	-	-	-
	우 각	Cow Horn		-	-	-	-	-	-	-	-	-
	육 골 분	Bone Meal		-	-	-	1	22	-	-	-	-
	소 정 액	Cattle Semen		11	27,952	361,067	2	3,056	48,342	3	4,738	44,475
	소 수정란	Bovine Embryo		1	32	48,000	-	-	-	-	-	-
	돼지정액	Pig Semen		1	641	18,482	-	-	-	-	-	-
	골 류	Bones		-	-	-	-	-	-	-	-	-
	육 분	Meat Meal		-	-	-	-	-	-	-	-	-
난 백	Egg White		-	-	-	-	-	-	-	-	-	
난 류	Eggs		2	5,100	4,923	1	3,600	2,556	1	3,600	2,556	
기 타	Other		-	-	-	-	-	-	-	-	-	
	계 Total		154	112,155	7,982,485	124	88,161	6,989,984	126	75,537	6,694,065	

10			11			12			계 Total		
건 수 Case	수 량 Quantity	외 화 액 U.S Dollar	건 수 Case	수 량 Quantity	외 화 액 U.S Dollar	건 수 Case	수 량 Quantity	외 화 액 U.S Dollar	건 수 Case	수 량 Quantity	외 화 액 U.S Dollar
2	318	14,450	2	301	1,200	-	-	-	41	13,672	917,382
1	577	32,000	2	343	15,750	-	-	-	12	8,271	392,294
2	3,056	32,305	6	966	-	2	94	3,580	18	4,783	45,370
-	-	-	-	-	-	-	-	-	3	135	-
-	-	-	1	20	690	-	-	-	4	903	10,670
-	-	-	-	-	-	-	-	-	1	250	7,000
-	-	-	-	-	-	-	-	-	1	198	6,225
-	-	-	-	-	-	-	-	-	3	922	130,885
-	-	-	3	609	13,421	1	250	2,700	17	2,508	107,591
4	3,886	148,702	1	100	2,680	4	4,581	130,930	26	35,117	1,091,442
-	-	-	5	1,094	32,450	1	816	27,750	20	8,842	275,990
-	-	-	2	591	-	1	56	-	6	820	-
-	-	-	-	-	-	-	-	-	2	501	-
-	-	-	-	-	-	-	-	-	1	23	-
-	-	-	-	-	-	-	-	-	1	22	-
4	5,950	58,860	4	7,146	90,319	3	7,225	893,670	52	81,062	1,923,502
-	-	-	-	-	-	1	30	45,000	3	90	115,875
1	150	7,480	-	-	-	2	421	13,541	5	1,328	44,552
-	-	-	-	-	-	-	-	-	2	163	-
-	-	-	3	492	1,900	-	-	-	6	644	1,900
1	10	-	-	-	-	-	-	-	2	35	-
5	5,820	2,473	2	8,400	13,596	1	3,600	2,556	36	245,400	45,680
-	-	-	9	1,363	-	1	65	-	19	1,994	-
188	90,527	7,744,162	186	86,758	3,307,600	125	59,175	6,124,145	1,839	1,037,591	75,368,792

(2) 서울지소 Seoul Branch

수출·입별 Export & Import	월 별 Month 종 류 Species	단 위 Unit	1			2		
			건 수 Case	수 량 Quan- tity	외 화 액 U.S Dollar	건 수 Case	수 량 Quan- tity	외 화 액 U.S Dollar
수출동물 Export Animals	개 Dog	마 리 Number of Head	44	51	-	38	51	-
	고 양 이 Cat	Head	4	5	-	10	10	-
	병 아 리 Day Old Chicks	"	-	-	-	-	-	-
	조 류 Birds	"	2	44	-	1	3	-
	다 람 쥐 Squirrel	"	-	-	-	-	-	-
	양 서 류 Amphibia	"	-	-	-	-	-	-
	염 소 Goat	"	-	-	-	-	-	-
	계 Total	"	50	100	-	49	64	-
수입동물 Import Animals	유 우 Dairy Cattle	마 리 Number of Head	-	-	-	-	-	-
	말 Horse	Head	-	-	-	2	9	53,091
	당 나 귀 Donkey	"	-	-	-	-	-	-
	돼 지 Swine	"	-	-	-	2	29	105,380
	면 양 Sheep	"	-	-	-	-	-	-
	개 Dog	"	5	5	-	4	4	-
	고 양 이 Cat	"	1	5	-	-	-	-
	조 류 Birds	"	1	1	260	-	-	-
	밍 크 Mink	"	-	-	-	-	-	-
	여 우 Fox	"	-	-	-	-	-	-
	토 끼 Rabbit	"	-	-	-	-	-	-
	야생우제류 Wild Artio- dactylous	"	1	1	3,644	1	1	7,667
	야생 동물 Wild Animals	"	7	7	30,380	-	-	-
	계 Total	"	15	19	34,284	9	43	166,138

3			4			5			6		
건 수 Case	수 량 Quantity	외 화 액 U.S Dollar	건 수 Case	수 량 Quantity	외 화 액 U.S Dollar	건 수 Case	수 량 Quantity	외 화 액 U.S Dollar	건 수 Case	수 량 Quantity	외 화 액 U.S Dollar
43	50	-	33	38	-	35	58	-	79	90	-
11	15	-	6	7	-	12	16	-	30	45	-
-	-	-	-	-	-	1	3,900	5,070	2	11,000	14,300
4	12	-	2	14	333	1	8	-	1	1	-
-	-	-	-	-	-	19	9,050	75,881	38	17,380	154,390
-	-	-	4	12,000	6,600	2	10,900	3,140	-	-	-
-	-	-	-	-	-	1	2	-	-	-	-
58	77	-	45	12,059	6,933	71	23,934	84,091	150	28,516	168,690
-	-	-	-	-	-	-	-	-	-	-	-
1	3	166,482	1	112	413,400	-	-	-	-	-	-
-	-	-	-	-	-	-	-	-	-	-	-
-	-	-	4	83	191,645	5	423	772,500	2	224	812,000
-	-	-	-	-	-	-	-	-	-	-	-
6	8	-	12	14	-	13	19	-	-	-	-
1	1	-	-	-	-	1	1	-	-	-	-
1	4	1,736	-	-	-	1	1	-	14	32	-
-	-	-	7	1,150	101,506	-	-	-	1	1	-
-	-	-	1	32	12,832	-	-	-	-	-	-
1	99	1,488	-	-	-	2	29	155	-	-	-
-	-	-	-	-	-	1	1	7,150	-	-	-
1	3	913	1	1	340	-	-	-	-	-	-
11	118	170,819	26	1,392	719,723	23	474	779,805	17	257	812,000

수출·입별 Export & Import	월 별 Month 종 류 Species		단 위 Unit	7			8			9		
				건 수	수 량	외 화 액	건 수	수 량	외 화 액	건 수	수 량	외 화 액
				Case	Quantity	U.S Dollar	Case	Quantity	U.S Dollar	Case	Quantity	U.S Dollar
수출동물 Export Animals	개	Dog	마 리 Number of Head	97	108	-	65	73	-	54	58	-
	고 양 이	Cat	Head	35	38	-	25	31	-	13	15	-
	병 아 리	Day Old Chicks	//	-	-	-	-	-	-	-	-	-
	조 류	Birds	//	-	-	-	2	58	-	1	1	-
	다 람 쥐	Squirrel	//	5	2,030	20,760	1	450	3,600	24	7,299	70,240
	양 서 류	Amphibia	//	-	-	-	-	-	-	-	-	-
	염 소	Goat	//	-	-	-	-	-	-	-	-	-
	계	Total	//	137	2,176	20,760	93	612	3,600	92	7,373	70,240
수입동물 Import Animals	유 우	Dairy Cattle	마 리 Num- ber of Head	-	-	-	-	-	-	-	-	-
	말	Horse	Head	3	16	375,200	1	2	132,700	3	11	13,700
	당 나 귀	Donkey	//	1	10	33,414	-	-	-	-	-	-
	돼 지	Swine	//	2	38	90,480	3	17	48,580	-	-	-
	면 양	Sheep	//	-	-	-	1	20	28,198	-	-	-
	개	Dog	//	16	27	-	22	28	-	16	33	-
	고 양 이	Cat	//	-	-	-	1	1	-	1	2	-
	조 류	Birds	//	1	2	1,314	1	2,400	3,000	2	15	7,476
	밍 크	Mink	//	-	-	-	-	-	-	-	-	-
	여 우	Fox	//	-	-	-	-	-	-	-	-	-
	토 끼	Rabbit	//	-	-	-	-	-	-	-	-	-
	야생우제류	Wild Artio- dactylous	//	-	-	-	-	-	-	-	-	-
	야생 동물	Wild Animals	//	-	-	-	-	-	-	2	2	11,142
계	Total	//	23	93	500,408	29	2,468	212,478	24	63	32,318	

10			11			12			계 Total		
건 수 Case	수 량 Quantity	외 화 액 U.S Dollar	건 수 Case	수 량 Quantity	외 화 액 U.S Dollar	건 수 Case	수 량 Quantity	외 화 액 U.S Dollar	건 수 Case	수 량 Quantity	외 화 액 U.S Dollar
52	64	-	50	58	-	51	56	-	641	755	-
17	24	-	13	16	-	24	29	-	200	251	-
-	-	-	-	-	-	-	-	-	3	14,900	19,370
1	1	-	-	-	-	3	4	-	18	146	333
46	15,032	130,220	5	916	7,750	-	-	-	138	52,157	462,841
-	-	-	-	-	-	-	-	-	6	22,900	9,740
-	-	-	-	-	-	-	-	-	1	2	-
116	15,121	130,220	68	990	7,750	78	89	-	1,007	91,111	492,284
-	-	-	5	11	689,000	-	-	-	5	11	689,000
1	112	406,000	1	112	406,000	-	-	-	15	601	2,778,573
-	-	-	-	-	-	-	-	-	1	10	33,414
1	50	66,200	2	55	152,294	1	12	41,988	20	707	1,469,067
-	-	-	-	-	-	-	-	-	1	20	28,198
17	35	-	26	70	-	24	49	-	175	324	-
1	1	-	1	2	-	-	-	-	8	14	-
3	4	489	-	-	-	-	-	-	10	2,427	14,275
-	-	-	-	-	-	-	-	-	7	1,150	101,506
-	-	-	-	-	-	-	-	-	1	32	12,832
-	-	-	-	-	-	-	-	-	3	128	1,643
-	-	-	-	-	-	-	-	-	3	3	18,461
-	-	-	-	-	-	2	4	-	13	17	42,775
23	202	472,689	35	250	1,247,294	27	65	41,988	262	5,444	5,189,744

수출·입별 Export & Import	월 별 Month 품 명 Item	단 위 Unit	1			2		
			건 수 Case	수 량 Quan- tity	외 화 액 U.S Dollar	건 수 Case	수 량 Quan- tity	외 화 액 U.S Dollar
수 출 축 산 물 Export Animal Produc- ts	우 육 Beef	수 량 kg	16	1,877	104,927	9	1,188	70,798
	냉동돈육 Frozen Pork	//	4	54,136	275,314	7	92,047	451,423
	마육 Horse Meat	//	5	1,684	8,614	5	7,898	36,821
	오리육 Duckling	//	-	-	-	-	-	-
	계육 Chicken Meat	//	-	-	-	-	-	-
	돈췌장 Pig pancreas	//	3	48,000	162,400	3	41,680	143,144
	기타육류 Other Meats	//	-	-	-	-	-	-
	우피 Cattle Hide	//	-	-	-	-	-	-
	돈피 Pig Skin	//	-	-	-	-	-	-
	고양이피 Cat Skin	//	-	-	-	-	-	-
	면양모 Wool	//	-	-	-	-	-	-
	산양모 Goat Hair	//	4	1,098	31,388	17	4,103	111,766
	마모 Horse Hair	//	8	1,012	100,060	4	1,057	56,069
	토모 Rabbit Hair	//	3	725	10,010	2	1,300	17,550
	깃털 Down & Feather	//	-	-	-	1	924	51,699
	기타수모류 Other Animal Hair	//	2	662	8,509	-	-	-
	피분 Skin Meal	//	1	51,000	8,031	3	153,000	24,153
	녹용 Young Antler Of the Deer	//	-	-	-	1	50	18,000
	기타 Other	//	3	6,720	25,371	4	11,855	38,186
	계 Total	//	49	166,914	734,624	56	315,102	1,019,599

3			4			5			6		
건 수 Case	수 량 Quantity	외 화 액 U.S Dollar	건 수 Case	수 량 Quantity	외 화 액 U.S Dollar	건 수 Case	수 량 Quantity	외 화 액 U.S Dollar	건 수 Case	수 량 Quantity	외 화 액 U.S Dollar
16	2,097	150,981	15	1,930	109,988	25	14,954	289,522	15	14,098	239,710
10	179,140	893,625	13	215,777	1,074,908	12	221,324	1,062,600	16	236,212	1,083,641
9	3,779	13,149	9	2,449	6,941	10	2,938	9,855	10	2,938	9,855
1	13	-	2	26	-	-	-	-	1	49	-
2	25	-	2	6,876	60,145	3	4,149	89,057	1	3,604	15,000
5	62,132	212,092	3	42,520	145,916	5	68,512	233,890	4	62,500	205,750
-	-	-	1	14	-	-	-	-	-	-	-
-	-	-	-	-	-	-	-	-	-	-	-
-	-	-	-	-	-	-	-	-	-	-	-
-	-	-	-	-	-	-	-	-	-	-	-
-	-	-	-	-	-	-	-	-	1	10,532	147,731
9	7,205	141,431	11	6,308	154,009	6	2,116	48,132	8	8,756	146,598
8	371	47,498	5	878	108,919	4	417	41,272	1	285	27,229
3	1,350	35,366	4	3,245	46,918	3	1,060	22,641	2	1,000	21,821
7	24,974	595,878	8	40,200	341,008	14	64,283	965,038	5	18,725	441,732
3	538	43,585	-	-	-	-	-	-	2	331	10,198
2	102,000	16,006	3	153,000	23,732	3	153,000	22,036	4	204,000	28,583
-	-	-	-	-	-	-	-	-	1	133	52,500
6	4,785	18,269	7	1,211	9,368	7	9,121	46,024	9	14,370	66,536
81	388,409	2,167,880	83	474,434	2,081,852	92	541,874	2,830,067	80	577,533	2,496,884

수출·입별 Export & Import	월 별 Month	단 위 Unit	7			8			9		
			건 수 Case	수 량 Qua- ntity	외 화 액 U.S. Dollar	건 수 Case	수 량 Qua- ntity	외 화 액 U.S. Dollar	건 수 Case	수 량 Qua- ntity	외 화 액 U.S. Dollar
수출 축산물 Export Animal Products	우 육 Beef	수 량 kg	13	1,577	89,696	11	1,537	95,316	11	1,570	85,140
	냉동돈육 Frozen Pork	"	17	31,564	1,483,087	8	99,719	451,993	12	14,022	606,144
	마육 Horse Meat	"	13	13,163	44,067	11	4,276	138,643	4	1,492	5,971
	오리육 Duckling	"	1	49	-	-	-	-	-	-	-
	계육 Chicken Meat	"	1	3,604	15,000	2	25,985	91,046	-	-	-
	돈췌장 Pig Pancreas	"	3	42,000	126,000	3	42,500	127,500	4	60,000	143,100
	기타육류 Other Meats	"	-	-	-	-	-	-	-	-	-
	우피 Cattle Hide	"	-	-	-	-	-	-	1	41	-
	돈피 Pig Skin	"	-	-	-	-	-	-	-	-	-
	고양이피 Cat Skin	"	-	-	-	-	-	-	-	-	-
	면양모 Wool	"	-	-	-	-	-	-	-	-	-
	산양모 Goat Hair	"	18	22,176	396,803	18	29,007	396,894	21	31,889	527,786
	마모 Horse Hair	"	4	620	64,725	3	620	48,685	5	615	45,661
	토모 Rabbit Hair	"	2	2,500	24,750	6	6,813	79,373	1	887	9,961
	깃털 Down & Feather	"	9	34,541	762,101	4	8,946	289,423	7	15,216	332,119
	기타수모류 Other Animal Hair	"	-	-	-	-	-	-	-	-	-
	피분 Skin Meal	"	7	510,000	91,909	5	426,000	80,661	4	255,000	40,249
	녹용 Young Antler Of the Deer	"	-	-	-	-	-	-	-	-	-
	기타 Other	"	11	2,528	89,200	22	17,048	202,329	15	2,070	71,620
계 Total	"	99	944,322	3,187,388	93	662,451	2,002,863	85	509,802	1,967,751	

10			11			12			계 Total		
건 수 Case	수 량 Quantity	외 화 액 U.S Dollar	건 수 Case	수 량 Quantity	외 화 액 U.S Dollar	건 수 Case	수 량 Quantity	외 화 액 U.S Dollar	건 수 Case	수 량 Quantity	외 화 액 U.S Dollar
6	12,459	133,270	11	5,353	162,780	18	16,886	274,008	166	75,526	1,807,136
13	174,212	782,026	17	250,830	1,109,964	13	190,815	799,680	142	2,166,798	10,074,405
7	2,464	10,664	7	7,848	31,248	6	4,821	19,172	96	55,932	335,000
-	-	-	-	-	-	-	-	-	55	137	-
-	-	-	-	-	-	1	7,209	22,500	12	51,452	292,748
5	54,799	103,690	1	19,704	49,260	4	38,023	71,300	43	582,370	1,724,042
1	1	-	-	-	-	-	-	-	2	15	-
-	-	-	-	-	-	-	-	-	1	41	-
1	125	456	3	34,027	48,268	7	242,007	367,255	11	276,159	415,979
1	260	4,290	1	280	4,770	1	250	4,800	3	790	13,860
-	-	-	-	-	-	1	10,532	147,731	2	21,064	295,462
16	7,548	145,027	12	10,910	151,590	16	6,460	141,305	156	137,576	2,392,729
2	424	20,626	2	203	19,100	5	385	41,397	51	6,887	621,231
1	800	8,050	3	3,300	33,650	2	1,900	24,000	32	24,880	334,090
7	27,974	382,004	8	20,013	449,228	8	29,775	560,094	78	285,571	5,170,324
-	-	-	-	-	-	3	1,425	12,453	10	2,956	74,745
5	255,000	48,363	7	357,000	71,940	7	376,500	77,176	51	2,966,500	532,839
-	-	-	-	-	-	-	-	-	2	183	70,500
20	28,290	125,023	21	7,080	79,002	17	24,058	85,536	142	129,136	856,464
85	564,538	1,763,489	93	716,548	2,210,800	109	951,046	2,648,407	1,005	6,812,973	25,011,554

수출·입별 Export & Import	월 별 Month 품 명 Item	단 위 Unit	1			2		
			건 수	수 량	외 화 액	건 수	수 량	외 화 액
			Case	Quan- tity	U.S Dollar	Case	Quan- tity	U.S Dollar
수 입 축 산 물 Import Animal Produc- ts	면 양 육 Mutton	수 량 kg	1	128	769	3	668	4,300
	우 육 Beef	"	34	4,336,215	11,254,689	35	3,430,940	9,508,597
	돈 육 Pork	"	1	2,276	8,058	-	-	-
	칠면조육 Turkey Meat	"	2	6,206	34,135	3	2,192	11,360
	오리육 Duckling	"	-	-	-	-	-	-
	계육 Chicken Meat	"	4	6,240	24,743	3	7,785	24,577
	토끼육 Rabbit Meat	"	-	-	-	-	-	-
	우육포 Jerkey Beef	"	1	907	21,016	-	-	-
	기타육류 Other Meats	"	4	1,983	13,217	3	2,035	8,652
	우피 Cattle Hide	"	52	1,448,840	4,001,242	59	2,117,219	5,803,263
	양피 Sheep Skin	"	-	-	-	-	-	-
	토끼피 Rabbit Skin	"	-	-	-	-	-	-
	취피 Opposum Skin	"	2	259	9,110	-	-	-
	밍크피 Mink Skin	"	13	17,041	5,058,307	6	4,698	1,202,538
	여우피 Fox Skin	"	6	5,179	561,432	5	3,545	497,740
너구리피 Raccoon Skin	"	-	-	-	-	-	-	
기타수피류 Other Animal Skin	"	1	4	-	1	193	-	

3			4			5			6		
건 수 Case	수 량 Quantity	외 화 액 U.S Dollar	건 수 Case	수 량 Quantity	외 화 액 U.S Dollar	건 수 Case	수 량 Quantity	외 화 액 U.S Dollar	건 수 Case	수 량 Quantity	외 화 액 U.S Dollar
1	133	243	2	296	1,868	1	553	4,672	1	18	12
53	6,071,523	15,951,025	50	5,001,177	14,634,196	28	2,831,937	8,699,471	44	4,862,942	14,985,817
1	1,928	6,461	-	-	-	-	-	-	-	-	-
-	-	-	1	4,763	29,183	1	3,191	17,869	2	5,042	29,366
-	-	-	-	-	-	-	-	-	-	-	-
1	12	-	2	4,043	32,260	2	11,729	55,721	2	3,281	17,356
-	-	-	-	-	-	2	10	4	-	-	-
1	907	21,059	1	907	21,079	1	907	20,975	1	907	19,280
1	512	5,599	2	1,793	6,956	4	2,582	12,662	6	4,177	20,827
55	1,848,778	5,024,387	57	1,920,298	5,439,384	71	2,597,547	7,443,379	63	2,154,604	6,012,703
3	116	3,360	-	-	-	-	-	-	-	-	-
-	-	-	-	-	-	-	-	-	-	-	-
-	-	-	-	-	-	-	-	-	-	-	-
14	23,467	5,309,087	7	12,834	3,016,022	19	18,570	4,134,276	14	12,060	2,455,534
8	6,810	673,315	8	6,810	673,315	3	392	88,825	3	2,245	235,343
1	660	92,878	-	-	-	-	-	-	-	-	-
1	0,1	-	-	-	-	3	9	-	3	14	-

수출·입별 Export & Import	월 별 Month 품 명 Item	단 위 Unit	7			8			9		
			건 수	수 량	외화액	건 수	수 량	외화액	건 수	수 량	외화액
			Case	Qua- ntity	U.S Dollar	Case	Qua- ntity	U.S Dollar	Case	Qua- ntity	U.S Dollar
수 입 축 산 물 Import Animal Produc ts	면 양 육 Mutton	수 량 kg	2	163	834	1	448	2,915	2	589	3,961
	우 육 Beef	"	36	1,965,525	5,734,512	64	6,734,446	18,232,893	33	3,220,370	9,137,406
	돈 육 Pork	"	-	-	-	-	-	-	-	-	-
	칠면조육 Turkey Meat	"	-	-	-	1	1,651	10,339	-	-	-
	오리육 Duckling	"	-	-	-	-	-	-	1	23	100
	계육 Chicken Meat	"	1	2,269	18,108	2	2,901	23,409	-	-	-
	토끼육 Rabbit Meat	"	-	-	-	-	-	-	-	-	-
	우육포 Jerkey Beef	"	1	907	20,977	-	-	-	1	907	20,977
	기타육류 Other Meats	"	3	736	9,180	5	2,859	20,277	2	1,706	8,861
	우피 Cattle Hide	"	44	1,665,928	4,818,785	46	1,787,076	1,280,095	60	2,077,911	6,101,466
	양피 Sheep Skin	"	2	272	13,500	-	-	-	2	318	16,030
	토끼피 Rabbit Skin	"	-	-	-	-	-	-	2	11	-
	취피 Opposum Skin	"	-	-	-	-	-	-	-	-	-
	밍크피 Mink Skin	"	11	12,409	2,673,116	11	23,763	4,976,625	13	9,381	2,307,494
	여우피 Fox Skin	"	-	-	-	2	1,750	290,453	9	7,591	752,410
너구리피 Raccoon Skin	"	-	-	-	-	-	-	-	-	-	
기타수피류 Other Animal Skin	"	2	9	-	3	5	-	2	4	-	

10			11			12			계 Total		
건 수 Case	수 량 Quantity	외 화 액 U.S Dollar	건 수 Case	수 량 Quantity	외 화 액 U.S Dollar	건 수 Case	수 량 Quantity	외 화 액 U.S Dollar	건 수 Case	수 량 Quantity	외 화 액 U.S Dollar
1	196	872	5	3,546	19,749	8	12,280	60,584	28	19,016	100,777
35	4,239,184	10,320,034	31	2,373,092	6,316,862	57	7,162,102	19,718,806	500	52,249,453	144,494,308
-	-	-	-	-	-	-	-	-	2	4,204	14,519
-	-	-	1	3,678	20,596	3	6,647	38,989	14	33,370	191,837
-	-	-	-	-	-	-	-	-	1	23	100
1	908	5,527	1	504	2,767	2	735	9,153	21	40,407	213,621
-	-	-	-	-	-	-	-	-	2	10	4
1	907	20,977	-	-	-	1	907	21,494	9	8,163	187,834
-	-	-	5	5,572	30,725	4	2,516	15,008	39	26,471	151,954
53	1,812,933	5,214,068	47	1,691,470	5,208,219	57	2,071,907	6,147,492	664	23,204,506	62,504,483
-	-	-	-	-	-	1	1	-	8	707	32,890
-	-	-	-	-	-	-	-	-	2	11	-
2	6	32	-	-	-	-	-	-	4	265	9,142
12	16,272	2,764,166	12	15,277	3,761,490	5	3,894	1,112,407	137	169,666	38,771,062
11	12,915	1,583,625	5	4,382	493,974	2	1,918	195,016	62	53,537	6,045,448
-	-	-	-	-	-	-	-	-	1	660	92,878
-	-	-	2	20	-	1	1	-	19	259	-
-	-	-	-	-	-	-	-	-	-	-	-

수출·입별 Export & Import	월 별 Month 품 명 Item	단 위 Unit	1			2		
			건 수 Case	수 량 Quan- tity	외 화 액 U.S Dollar	건 수 Case	수 량 Quan- tity	외 화 액 U.S Dollar
수 입 축 산 물 Import Animal Produc- ts	박 체 Stuffing	수 량 kg	-	-	-	-	-	-
	면 양 모 Wool	//	-	-	-	-	-	-
	노루꼬리 Roe tail	//	-	-	-	-	-	-
	사슴꼬리 Deer tail	//	-	-	-	-	-	-
	녹 용 Young Antler of the Deer	//	52	4,384	1,647,320	48	4,280	1,615,200
	녹 각 Deer Antler	//	1	1	22	-	-	-
	영 양 각 Capricornidis Cornu	//	-	-	-	1	105	6,825
	수 우 각 Buffalo Horn	//	-	-	-	-	-	-
	우 황 Ox Bezoar	//	7	21	539,800	7	11	291,156
	사 향 Musk	//	3	13	150,500	3	20	211,000
	담즙 Bile	//	-	-	-	1	1	-
	동물신 Animal Stick	//	3	1	-	-	-	-
	우 골 Frozen Cattle Bone	//	-	-	-	-	-	-
	골 류 Bone	//	-	-	-	-	-	-
	장기추출물 Organ Extrat	//	-	-	-	1	50	5,390
난 류 Eggs	//	-	-	-	-	-	-	
기 타 Other	//	4	200	4,313	8	333	47,322	
계 Total	//	191	5,829,998	23,238,673	187	5,574,075	19,237,920	

3			4			5			6		
건 수 Case	수 량 Quantity	외 화 액 U.S Dollar	건 수 Case	수 량 Quantity	외 화 액 U.S Dollar	건 수 Case	수 량 Quantity	외 화 액 U.S Dollar	건 수 Case	수 량 Quantity	외 화 액 U.S Dollar
1	1	-	-	-	-	-	-	-	-	-	-
-	-	-	1	503	61,440	-	-	-	-	-	-
-	-	-	-	-	-	1	0.2	-	-	-	-
1	0.1	-	-	-	-	-	-	-	-	-	-
82	4,086	1,537,800	78	4,452	1,764,450	58	3,006	1,173,445	39	1,492	596,100
4	36	-	-	-	-	2	20	-	-	-	-
1	176	12,056	-	-	-	-	-	-	-	-	-
1	17	-	-	-	-	-	-	-	-	-	-
12	31	802,413	9	24	580,324	7	29	725,100	10	32	799,150
3	21	227,500	6	29	423,866	3	4	56,000	5	17	202,000
-	-	-	1	1	10,000	-	-	-	1	1	16,000
2	1	-	3	1	-	4	4	-	3	1	-
1	27	25	-	-	-	-	-	-	1	5	20
-	-	-	1	50	6,000	2	6	-	2	20	5,900
-	-	-	-	-	-	-	-	-	-	-	-
1	3,600	2,333	1	3,600	2,556	-	-	-	1	3,600	2,556
4	271	28,013	7	258	47,330	12	423	55,976	1	55	2,445
253	7,983,113	29,897,554	237	8,961,834	26,750,229	224	5,470,919	22,488,375	202	7,050,511	25,400,409

수출·입 Export & Import	월 별 Month 품 명 Item	단 위 Unit	7			8			9		
			건 수	수 량	외 화 액	건 수	수 량	외 화 액	건 수	수 량	외 화 액
			Case	Qua- ntity	U.S Dollar	Case	Qua- ntity	U.S Dollar	Case	Qua- ntity	U.S Dollar
수 입 축 산 물 Import Animal Produc- ts	박 제 Stuffing	수 량 kg	-	-	-	-	-	-	2	9	403
	번 양 모 Wool	"	-	-	-	-	-	-	-	-	-
	노 루 꼬리 Roe tail	"	-	-	-	-	-	-	-	-	-
	사슴 꼬리 Deer tail	"	-	-	-	-	-	-	-	-	-
	늑 용 Young Antler of the Deer	"	53	3,048	236,300	38	2,786	1,103,800	53	4,297	1,756,885
	늑 각 Deer Antler	"	-	-	-	-	-	-	-	-	-
	영 양 각 Capricornidis Cornu	"	-	-	-	-	-	-	-	-	-
	수 우 각 Buffalo Horn	"	-	-	-	-	-	-	1	1	-
	우 황 Ox Bezoar	"	7	26	631,000	5	13	290,750	6	16	395,650
	사 향 Musk	"	2	3	40,500	6	37	425,000	4	12	138,000
	담즙 Bile	"	1	0.1	-	-	-	-	1	0.3	-
	동물 신 Animal Stick	"	3	3	-	3	2	389	2	1	-
	우 골 Frozen Cattle Bone	"	-	-	-	-	-	-	-	-	-
	골 류 Bone	"	-	-	-	1	2	-	1	0.3	-
	장기추출물 Organ Extrat	"	-	-	-	-	-	-	-	-	-
난 류 Eggs	"	-	-	-	-	-	-	-	-	-	
기 타 Other	"	2	102	20,370	5	170	16,179	6	169	21,648	
계 Total	"	170	3,701,400	15,247,182	192	8,537,909	26,663,124	203	5,323,316	20,651,291	

10			11			12			계 Total		
건 수 Case	수 량 Quantity	외 화 액 U,S Dollar	건 수 Case	수 량 Quantity	외 화 액 U,S Dollar	건 수 Case	수 량 Quantity	외 화 액 U,S Dollar	건 수 Case	수 량 Quantity	외 화 액 U,S Dollar
-	-	-	-	-	-	-	-	-	3	10	403
1	667	7,155	-	-	-	1	5	-	3	1,175	68,595
-	-	-	-	-	-	-	-	-	1	0.2	-
-	-	-	-	-	-	-	-	-	1	0.1	-
116	11,366	4,944,812	74	3,795	1,669,000	34	1,587	780,420	725	48,579	19,825,542
-	-	-	1	340	-	-	-	-	-	-	-
1	330	23,100	-	-	-	-	-	-	-	-	-
-	-	-	3	12	-	1	2	-	-	-	-
10	26	558,295	10	24	511,750	10	28	478,460	100	281	6,603,848
1	12	129,600	8	33	283,100	3	8	203,200	47	209	2,490,268
-	-	-	3	0.3	-	-	-	-	8	3	26,000
3	1	-	3	1	-	1	3	-	30	19	389
-	-	-	-	-	-	-	-	-	2	32	45
1	0.2	-	1	30	6,900	2	21	4,600	11	12	23,400
-	-	-	-	-	-	-	-	-	1	50	5,390
1	3,600	2,556	-	-	-	-	-	-	4	14,400	10,001
5	268	44,494	1	2	-	5	263	27,355	50	2,514	315,445
255	6,099,591	25,619,313	213	4,101,778	18,325,132	198	9,264,825	28,812,984	2,526	75,879,169	282,222,186

(3) 인천지소 Inchon Branch

수출·입별 Export & Import	월 별 Month 품 명 Species	단 위 Unit	1			2		
			건 수 Case	수 량 Quan- tity	외 화 액 U.S Dollar	건 수 Case	수 량 Quan- tity	외 화 액 U.S Dollar
수출동물 Export Animals	한 우 Korean Cattle	마 리 Num- ber of Head	3	268	506,697	2	367	740,730
	병 아 리 Day Old Chicks		-	-	-	1	4,738	10,265
	계 Total		3	268	506,697	3	5,106	760,995
수입동물 Import Animals	병 아 리 Day Old Chicks		1	33,600	135,000	3	65,224	115,565
	오리새끼 Day Old Duckling		-	-	-	1	1,120	9,800
	밍 크 Mink		-	-	-	-	-	-
	여 우 Fox		-	-	-	-	-	-
	야생동물 Wild Animals		-	-	-	-	-	-
	계 Total		1	33,600	135,000	4	66,344	125,365
수 출 축 산 물 Export Animal Produc- ts	냉장돈육 Chilled Pork	수 량 kg	-	-	-	-	-	-
	냉동돈육 Frozen Pork		14	242,021	1,204,563	15	318,995	1,618,546
	오 리 육 Duckling		-	-	-	-	-	-
	기타육류 Other Meats		2	11,223	14,404	3	11,250	14,598
	양 피 Sheep Skin		-	-	-	-	-	-
	깃 털 Down & Feather		2	6,000	320,850	7	36,700	299,100
	기 타 Other		-	-	-	-	-	-
	계 Total		18	259,244	1,539,817	25	366,945	1,932,244
수 입 축 산 물 Import Animal Produc- ts	우 육 Beef	"	-	-	-	-	-	-
	우 피 Cattle Hide		233	10,797,753	28,874,180	207	10,333,002	24,850,208
	양 피 Sheep Skin		11	189,376	1,175,300	14	243,190	1,621,909
	돈 피 Pig Skin		-	-	-	-	-	-
	밍 크 피 Mink Skin		-	-	-	-	-	-
	면 양 모 Wool		-	-	-	-	-	-
	토 모 Rabbit Hair		-	-	-	-	-	-
	깃 털 Down & Feather		2	14,293	237,641	4	24,323	250,414
	사슴 모 Deer Hair		-	-	-	-	-	-
	녹 각 Deer Antler		-	-	-	-	-	-
	녹 용 Young Antler of the Deer		-	-	-	-	-	-
우 모 분 Feather Meal	-	-	-	1	143,290	54,237		
우 지 Beef Tallow	-	-	-	27	6,506,923	2,301,313		
	계 Total		246	11,001,422	30,287,121	253	17,250,728	29,078,081

3			4			5			6		
건 수 Case	수 량 Quantity	외 화 액 U.S Dollar	건 수 Case	수 량 Quantity	외 화 액 U.S Dollar	건 수 Case	수 량 Quantity	외 화 액 U.S Dollar	건 수 Case	수 량 Quantity	외 화 액 U.S Dollar
-	-	-	-	-	-	2	84	164,757	1	122	140,625
1	11,727	24,197	-	-	-	-	-	-	1	5,800	12,560
1	11,727	24,197	-	-	-	2	84	164,757	2	5,922	153,185
-	-	-	-	-	-	2	25,800	87,560	2	9,450	146,394
1	1,120	9,600	1	1,120	9,438	-	-	-	1	1,120	8,556
-	-	-	1	250	57,500	-	-	-	-	-	-
-	-	-	1	32	12,832	-	-	-	-	-	-
-	-	-	-	-	-	-	-	-	1	1	2,185
1	1,120	9,600	3	1,402	79,770	2	25,800	87,560	4	10,571	157,135
-	-	-	-	-	-	-	-	-	-	-	-
19	410,590	2,030,541	26	653,390	3,134,379	30	554,929	2,636,791	41	747,132	3,374,080
1	10,020	15,000	-	-	-	2	9,885	14,303	1	1	-
6	34,070	49,042	7	44,888	59,785	8	60,971	79,947	7	50,754	65,331
-	-	-	-	-	-	-	-	-	-	-	-
5	27,900	268,116	-	-	-	4	36,969	65,152	5	15,500	384,885
-	-	-	-	-	-	-	-	-	2	4,509	138,348
31	482,580	2,362,899	33	898,278	3,194,184	44	662,754	2,796,193	56	817,896	3,962,644
-	-	-	8	369,966	1,074,190	3	328,996	979,950	-	-	-
289	14,622,733	35,236,684	264	12,565,541	32,261,557	356	17,105,248	46,249,074	293	14,067,723	39,886,508
17	337,574	2,190,857	19	337,388	2,561,876	19	308,435	2,583,093	18	340,597	3,217,341
-	-	-	-	-	-	-	-	-	1	2,059	1,370
-	-	-	1	556	85,000	-	-	-	-	-	-
-	-	-	-	-	-	-	-	-	-	-	-
-	-	-	-	-	-	-	-	-	-	-	-
6	56,451	719,793	11	126,906	1,100,167	7	58,637	578,931	7	60,312	775,985
-	-	-	-	-	-	-	-	-	-	-	-
-	-	-	-	-	-	-	-	-	-	-	-
-	-	-	2	178,597	69,564	2	152,100	57,171	-	-	-
11	2,646,613	918,826	15	3,597,776	1,239,242	19	5,093,496	1,744,982	7	2,279,238	793,163
323	17,663,371	39,066,180	320	17,176,730	38,391,596	406	23,046,912	52,193,201	326	16,749,929	44,674,367

수출·입별 Export & Import	월 별 Month 품 명 Species	단 위 Unit	7			8			9		
			건 수 Case	수 량 Quantity	외 화액 U.S Dollar	건 수 Case	수 량 Quantity	외 화액 U.S Dollar	건 수 Case	수 량 Quantity	외 화액 U.S Dollar
수출동물 Export Animals	한 우 Korean Cattle	마 리 Number of Head	-	-	-	-	-	-	-	-	-
	병 아 리 Day Old Chicks	-	-	-	-	-	-	-	-	-	-
	계 Total	-	-	-	-	-	-	-	-	-	-
수입동물 Import Animals	병 아 리 Day Old Chicks	"	1	24,000	300,070	2	14,800	66,500	-	-	-
	오리새끼 Day Old Duckling	-	-	-	-	-	-	-	1	1,120	8,875
	밍 크 Mink	-	-	-	-	-	-	-	-	-	-
	여 우 Fox	-	-	-	-	-	-	-	-	-	-
	야생동물 Wild Animals	-	-	-	1	4	9,200	-	-	-	-
계 Total	1	24,000	300,070	3	14,804	75,700	1	1,120	8,785	-	
수 출 축 산 물 Export Animal Products	냉장돈육 Chilled Pork	수 량 kg	1	7,000	39,045	-	-	-	1	6,500	35,760
	냉동돈육 Frozen Pork	25	576,154	2,693,692	43	956,843	4,446,098	60	1,080,976	5,000,300	
	오리 육 Duckling	1	9,880	14,800	1	2	-	1	9,880	13,673	
	기타육류 Other Meats	7	45,687	70,373	7	27,363	34,234	9	44,773	53,400	
	양 피 Sheep Skin	-	-	-	2	36,808	336,800	-	-	-	
	깃 털 Down & Feather	8	29,150	674,105	4	25,894	325,635	9	21,700	733,875	
	기 타 Other	1	1,114	31,877	-	-	-	1	15,010	37,525	
계 Total	43	668,996	3,523,892	57	1,045,860	5,142,767	81	1,178,839	5,874,534		
수 입 축 산 물 Import Animal Products	우 육 Beef	"	1	101,399	283,005	-	-	-	-	-	-
	우 피 Cattle Hide	301	5,683,500	43,705,612	318	15,223,416	41,346,984	232	11,114,788	30,685,840	
	양 피 Sheep Skin	29	544,434	4,997,290	21	453,512	4,110,392	12	189,314	1,521,961	
	돈 피 Pig Skin	-	-	-	-	-	-	-	-	-	-
	밍크피 Mink Skin	-	-	-	-	-	-	-	-	-	-
	면 양모 Wool	-	-	-	1	18,229	60,639	-	-	-	-
	토 모 Rabbit Hair	-	-	-	-	-	-	-	-	-	-
	깃 털 Down & Feather	7	80,549	959,182	8	141,466	1,510,146	12	113,940	1,668,274	
	사슴모 Deer Hair	2	200	400	-	-	-	-	-	-	-
	녹 각 Deer Antler	1	9,884	63,000	-	-	-	1	941	14,115	
	녹 용 Young Antler of the Deer	-	-	-	-	-	-	-	-	-	-
	우 모분 Feather Meal	7	616,908	219,469	2	130,826	47,228	-	-	-	
	우 지 Beef Tallow	5	1,496,963	493,668	23	7,442,606	2,370,913	10	2,236,433	577,712	
계 Total	353	18,349,846	80,721,626	373	23,410,089	49,446,262	267	13,655,416	34,447,900		

10			11			12			계 Total		
건 수 Case	수 량 Quantity	외 화 액 U.S Dollar	건 수 Case	수 량 Quantity	외 화 액 U.S Dollar	건 수 Case	수 량 Quantity	외 화 액 U.S Dollar	건 수 Case	수 량 Quantity	외 화 액 U.S Dollar
-	-	-	-	-	-	-	-	-	8	841	1,552,809
-	-	-	-	-	-	-	-	-	3	22,265	47,022
-	-	-	-	-	-	-	-	-	11	23,106	1,599,831
5	63,070	270,600	2	8,050	125,607	1	20,000	252,555	19	263,994	1,499,851
-	-	-	2	2,240	17,902	-	-	-	7	7,840	64,081
-	-	-	-	-	-	-	-	-	1	250	57,500
-	-	-	-	-	-	-	-	-	1	32	12,832
3	13	37,664	2	4	16,600	1	4	11,540	8	26	77,189
8	63,083	308,284	6	10,294	160,109	2	20,004	264,095	36	272,142	1,711,453
1	6,500	37,164	2	13,000	71,881	2	13,000	71,360	7	46,000	255,210
68	1,130,121	5,414,049	65	1,114,055	5,196,253	57	1,001,988	4,573,271	463	6,787,174	41,322,554
-	-	-	2	9,902	15,000	1	1	-	10	49,571	72,776
7	47,310	79,166	4	11,515	12,827	5	28,406	28,687	72	418,210	561,794
-	-	-	-	-	-	-	-	-	2	35,808	336,800
11	35,809	971,817	9	49,634	763,683	12	40,000	1,049,850	76	325,196	5,857,068
-	-	-	-	-	-	-	-	-	4	20,633	207,750
87	1,219,740	6,502,198	82	1,188,088	6,059,644	77	1,083,395	5,723,168	634	9,682,592	48,613,952
-	-	-	-	-	-	-	-	-	12	800,361	2,337,145
272	13,072,313	36,477,299	276	12,927,376	35,870,892	261	12,397,186	34,592,979	3,302	59,726,586	430,017,797
9	179,788	1,995,980	5	79,641	705,107	7	144,184	1,156,770	181	3,347,433	27,837,876
-	-	-	-	-	-	-	-	-	1	2,059	1,370
-	-	-	-	-	-	-	-	-	1	556	85,000
-	-	-	-	-	-	-	-	-	1	18,229	60,639
-	-	-	-	-	-	2	3,182	91,557	2	3,182	91,557
3	21,704	374,778	3	42,891	633,148	5	37,509	575,628	75	779,011	9,384,087
-	-	-	-	-	-	-	-	-	2	200	400
1	1,301	23,423	-	-	-	-	-	-	3	12,126	100,538
-	-	-	-	-	-	1	200	110,000	1	200	110,000
-	-	-	1	154,314	50,923	-	-	-	15	1,376,035	498,592
10	2,941,127	798,430	12	3,019,795	892,932	14	5,217,762	1,647,926	153	42,478,688	13,779,107
295	16,216,233	39,669,910	297	16,223,978	38,153,002	290	17,800,023	38,174,860	3,749	208,544,673	484,304,108

(4) 부산지소 Pusan Branch

수출·입별 Export & Import	월 별 Month 종 류 Species		단 위 Unit	1			2		
				건 수 Case	수 량 Quan- tity	외 화 액 U.S Dollar	건 수 Case	수 량 Quan- tity	외 화 액 U.S Dollar
수출동물 Export Animals	한 우	Korean Cattle	마 리 Num- ber of Head	-	-	-	-	-	-
	개	Dog		3	3	-	3	3	-
	고 양 이	Cat		-	-	-	-	-	-
	조 류	Birds		-	-	-	-	-	-
	계	Total		3	3	-	3	3	-
수입동물 Import Animals	말	Horse	"	1	111	115,140	-	-	-
	개	Dog		1	1	-	1	1	-
	고 양 이	Cat		1	1	-	-	-	-
	병 아 리	Day Old Chicks		-	-	-	-	-	-
	여 우	Fox		-	-	-	-	-	-
	쥐	Mouse		-	-	-	-	-	-
	야생동물	Wild Animals		-	-	-	-	-	-
	계	Total		3	113	115,140	1	1	-

3			4			5			6		
건 수 Case	수 량 Quantity	외 화 액 U.S Dollar	건 수 Case	수 량 Quantity	외 화 액 U.S Dollar	건 수 Case	수 량 Quantity	외 화 액 U.S Dollar	건 수 Case	수 량 Quantity	외 화 액 U.S Dollar
-	-	-	-	-	-	1	39	81,700	-	-	-
3	4	-	1	1	-	3	3	-	9	9	-
-	-	-	1	2	-	1	1	-	3	3	-
1	3	-	-	-	-	-	-	-	-	-	-
4	7	-	2	3	-	5	43	81,700	12	12	-
-	-	-	1	116	44,600	-	-	-	-	-	-
5	8	-	11	19	-	4	15	400	1	1	-
-	-	-	-	-	-	-	-	-	-	-	-
2	6,700	14,454	-	-	-	-	-	-	-	-	-
-	-	-	-	-	-	-	-	-	-	-	-
-	-	-	-	-	-	1	84	-	-	-	-
-	-	-	-	-	-	-	-	-	-	-	-
7	6,708	14,454	12	135	44,600	5	99	400	1	1	-

수출·입별 Export & Import	월 별 Month 종 류 Species		단 위 Unit	7			8			9		
				건 수 Case	수 량 Qua- ntity	외 화액 U.S Dollar	건 수 Case	수 량 Qua- ntity	외 화액 U.S Dollar	건 수 Case	수 량 Qua- ntity	외 화액 U.S Dollar
수출동물 Export Animals	한 우	Korean Cattle	마 리 Num- ber of Head	-	-	-	-	-	-	-	-	-
	개	Dog		4	4	-	5	5	-	3	3	-
	고 양 이	Cat		-	-	-	2	3	-	-	-	-
	조 류	Birds		-	-	-	-	-	-	-	-	-
	계	Total		4	4	-	7	8	-	3	3	-
수입동물 Import Animals	말	Horse	"	-	-	-	1	88	100,800	1	57	62,720
	개	Dog		6	8	960	2	2	-	2	3	-
	고 양 이	Cat		-	-	-	-	-	-	-	-	-
	병 아 리	Day Old Chicks		-	-	-	-	-	-	-	-	-
	여 우	Fox		-	-	-	-	-	-	-	-	-
	쥐	Mouse		1	16	-	-	-	-	-	-	-
	야생동물	Wild Animals		-	-	-	-	-	-	2	4	5,724
계	Total		7	24	960	3	90	100,800	5	64	68,444	

10			11			12			계 Total		
건 수 Case	수 량 Quantity	외 화 액 U.S Dollar	건 수 Case	수 량 Quantity	외 화 액 U.S Dollar	건 수 Case	수 량 Quantity	외 화 액 U.S Dollar	건 수 Case	수 량 Quantity	외 화 액 U.S Dollar
-	-	-	-	-	-	-	-	-	1	39	81,700
2	2	-	3	3	-	4	6	120	43	46	120
1	1	-	-	-	-	-	-	-	8	10	-
1	1	-	-	-	-	-	-	-	2	4	-
4	4	-	3	3	-	4	6	120	54	99	81,820
-	-	-	-	-	-	1	120	60,375	5	492	383,635
1	1	-	7	14	-	4	14	-	45	87	1,360
-	-	-	-	-	-	-	-	-	1	1	-
-	-	-	-	-	-	-	-	-	2	6,700	14,454
1	20	3,200	-	-	-	-	-	-	1	20	3,200
-	-	-	-	-	-	-	-	-	2	100	-
-	-	-	-	-	-	-	-	-	2	4	5,724
2	21	3,200	7	14	-	5	134	60,375	58	7,404	408,373

수출·입품 Export & Import	월 별 Month	단 위 Unit	1			2			
			건 수 Case	수 량 Quan- tity	외 화 액 U.S Dollar	건 수 Case	수 량 Quan- tity	외 화 액 U.S Dollar	
수 출	면 양 육	Mutton	kg	31	1,421,397	2,168,015	21	1,038,202	1,495,955
축 산 품	우 육	Beef		-	-	-	1	10	-
Animal	냉동돈육	Frozen Pork		2	33,005	147,581	3	32,999	162,040
Pro- ducts	오리육	Duckling		-	-	-	-	-	-
	계육	Chicken Meat		1	5	-	1	4,200	30,000
	기타육류	Other Meats		4	26,406	86,072	3	14,414	41,061
	지방	Fat		1	16,000	10,981	-	-	-
	우피	Cattle Hide		3	108,000	10,830	2	54,000	5,573
	양피	Sheep Skin		-	-	-	-	-	-
	돈피	Pig Skin		2	101,000	121,040	-	-	-
	토피	Rabbit Skin		-	-	-	1	20,000	48,000
	면양모	Wool		2	14,870	212,650	1	4,500	33,750
	깃털	Down & Feather		1	84	4,380	-	-	-
	부라쉬	Brush		-	-	-	-	-	-
	피분	Skin Meal		4	295,000	52,140	2	126,000	21,586
	수우각	Buffalo Horn		-	-	-	1	618	15,615
	골분	Bone Meal		2	67,760	19,893	2	67,760	19,420
	난류	Eggs		1	6,000	11,200	1	300	100
	토모	Rabbit Hair		-	-	-	-	-	-
	기타	Other		-	-	-	-	-	-
	계	Total		54	2,089,527	2,844,782	39	1,363,003	1,873,100

3			4			5			6		
건 수 Case	수 량 Quantity	외 화 액 U.S Dollar	건 수 Case	수 량 Quantity	외 화 액 U.S Dollar	건 수 Case	수 량 Quantity	외 화 액 U.S Dollar	건 수 Case	수 량 Quantity	외 화 액 U.S Dollar
38	1,357,017	1,843,537	28	1,120,162	1,465,659	29	1,092,956	1,566,790	31	1,465,671	1,945,708
-	-	-	-	-	-	1	8	-	-	-	-
9	63,187	308,938	6	89,000	421,178	8	96,603	442,190	5	54,572	246,866
-	-	-	-	-	-	-	-	-	-	-	-
-	-	-	-	-	-	2	9	52	-	-	-
2	22,800	25,184	2	18,008	49,923	2	18,008	49,923	1	18,000	49,898
3	38,000	14,871	2	18,720	9,360	1	2,440	3,127	1	16,000	9,306
4	165,650	28,090	3	126,000	12,485	5	162,000	15,300	5	102,010	19,747
-	-	-	1	19,140	48,000	-	-	-	-	-	-
-	-	-	-	-	-	-	-	-	-	-	-
-	-	-	-	-	-	-	-	-	-	-	-
1	8,002	24,006	-	-	-	-	-	-	-	-	-
1	3,000	12,000	-	-	-	2	3,281	129,705	2	7,536	125,800
-	-	-	-	-	-	-	-	-	4	50	12,247
2	108,000	18,287	1	108,000	17,936	3	318,000	55,987	5	443,500	84,062
1	600	19,379	1	456	15,075	-	-	-	1	481	13,962
2	67,760	18,813	2	67,760	19,256	4	135,520	33,710	3	101,640	29,667
-	-	-	1	800	200	2	30	-	-	-	-
1	1,000	17,600	1	500	8,750	1	1,000	14,750	-	-	-
-	-	-	-	-	-	-	-	-	-	-	-
64	1,835,016	2,330,705	48	1,568,546	2,067,822	60	1,829,855	2,311,534	58	2,209,460	2,637,283

수출·입 Export & Import	월 별 Month	단 위 Unit	7			8			9			
			건 수	수 량	외 화 액	건 수	수 량	외 화 액	건 수	수 량	외 화 액	
			Case	Qua- ntity	U.S Dollar	Case	Qua- ntity	U.S Dollar	Case	Qua- ntity	U.S Dollar	
수 출 축 산 물 Export Animal Produc- ts	면 양 육	Mutton	수 량 kg	38	1,291,906	1,680,658	37	1,456,884	2,040,846	34	1,145,513	1,384,888
	우 육	Beef		-	-	-	-	-	-	-	-	-
	냉동돈육	Frozen Pork		8	122,194	587,111	5	55,661	261,422	3	27,980	136,531
	오리 육	Duckling		-	-	-	-	-	-	-	-	-
	계 육	Chicken Meat		-	-	-	-	-	-	-	-	-
	기타육류	Other Meats		-	-	-	2	9,632	27,280	2	38,408	107,322
	지방	Fat		1	16,000	9,306	-	-	-	1	16,000	9,306
	우피	Cattle Hide		7	126,560	15,337	4	70,200	15,723	4	100,000	12,464
	양피	Sheep Skin		-	-	-	-	-	-	1	22,000	255,608
	돈피	Pig Skin		-	-	-	-	-	-	-	-	-
	토피	Rabbit Skin		-	-	-	-	-	-	-	-	-
	면양모	Wool		1	4,354	13,062	1	8,470	55,670	1	7,937	37,519
	깃털	Down & Feather		2	6,000	24,000	2	1,120	42,900	3	4,034	40,800
	부라쉬	Brush		-	-	-	-	-	-	-	-	-
	피분	Skin Meal		5	46,600	86,808	7	516,400	100,705	6	429,000	79,860
	수우각	Buffalo Horn		1	461	14,308	-	-	-	1	634	16,683
	골분	Bone Meal		2	67,760	18,751	2	67,760	19,236	2	67,760	18,726
	난류	Eggs		-	-	-	-	-	-	-	-	-
	토모	Rabbit Hair		4	4,500	40,600	3	4,300	45,000	1	1,500	16,500
	기타	Other		-	-	-	-	-	-	-	-	-
	계	Total		69	2,036,636	2,489,941	63	2,190,427	2,908,782	59	1,860,766	2,116,207

10			11			12			계 Total		
건 수 Case	수 량 Quantity	외 화 액 U.S Dollar	건 수 Case	수 량 Quantity	외 화 액 U.S Dollar	건 수 Case	수 량 Quantity	외 화 액 U.S Dollar	건 수 Case	수 량 Quantity	외 화 액 U.S Dollar
33	1,082,352	1,344,838	31	1,096,707	1,689,975	38	1,221,161	1,586,196	389	14,789,938	20,213,065
-	-	-	-	-	-	-	-	-	2	18	-
4	37,074	193,280	5	32,532	160,773	2	29,019	136,349	60	673,826	3,204,259
-	-	-	-	-	-	2	6,552	84,997	2	6,552	84,997
-	-	-	-	-	-	2	81	495	6	4,295	30,547
1	19,200	54,941	4	19,212	54,133	1	1	-	24	204,089	545,737
-	-	-	1	16,000	9,306	1	7,196	6,476	12	146,356	82,039
5	180,000	16,815	12	401,910	67,712	4	177,490	19,859	58	1,773,860	239,935
-	-	-	1	50,519	458,380	1	17,760	155,008	4	109,419	916,996
-	-	-	-	-	-	-	-	-	2	101,000	121,040
-	-	-	-	-	-	-	-	-	1	20,000	48,000
1	6,000	30,000	-	-	-	1	6,000	19,020	9	60,133	425,677
1	3,000	12,000	-	-	-	-	-	-	14	28,055	391,585
-	-	-	-	-	-	-	-	-	4	50	12,247
9	609,000	116,640	5	372,000	73,050	3	272,000	51,700	52	4,063,500	758,761
1	487	13,932	-	-	-	1	471	13,890	8	4,208	122,844
3	101,640	28,239	3	101,640	28,050	3	243,240	28,057	30	1,158,000	281,818
-	-	-	2	12,000	24,000	1	6,000	12,000	8	25,130	47,500
1	1,500	15,000	-	-	-	-	-	-	12	14,300	158,200
-	-	-	1	1	-	-	-	-	1	1	-
59	2,040,263	1,825,685	65	2,102,521	2,565,379	60	1,986,971	2,114,047	698	23,172,710	27,885,247

수출·입별 Export & Import	월 별 Month 품 명 Item	단 위 Unit	1			2		
			건 수 Case	수 량 Quan- tity	외 화 액 U.S Dollar	건 수 Case	수 량 Quan- tity	외 화 액 U.S Dollar
			수 입 축 산 품 Import Animal Produc- ts	면 양 육 Mutton	수 량 kg	14	2,633,857	1,837,789
	우 육 Beef	//	58	3,667,527	9,377,804	59	2,089,475	7,473,526
	돈육 Pork	//	-	-	-	1	1,319	8,892
	사슴육 Venison	//	-	-	-	-	-	-
	칠면조육 Turkey Meat	//	1	20,892	41,638	3	21,438	29,116
	오리육 Duckling	//	-	-	-	1	1,261	3,751
	토끼육 Rabbit Meat	//	-	-	-	-	-	-
	기타육류 Other Meats	//	-	-	-	1	21	577
	우피 Cattle Hide	//	292	8,457,114	20,613,943	273	6,981,482	16,921,029
	수우피 Buffalo Cattle Hide	//	-	-	-	1	17,982	18,625
	양피 Sheep Skin	//	28	483,021	2,915,542	29	548,151	3,439,947
	돈피 Pig Skin	//	9	160,823	159,340	12	305,951	357,384
	토끼피 Rabbit Skin	//	17	260,840	321,869	11	162,599	205,527
	취피 Opposum Skin	//	2	3,384	87,940	3	4,423	128,882
	밍크피 Mink Skin	//	-	-	-	-	-	-
	너구리피 Raccoon Skin	//	-	-	-	-	-	-
	기타수피류 Other Animal Skin	//	1	9,925	31,820	1	200	-
	박제 Stuffing	//	-	-	-	1	1	1,200
	면양모 Wool	//	233	3,269,042	23,883,752	212	2,960,004	17,769,382
	산양모 Goat Hair	//	41	99,762	509,745	31	65,040	320,461
	돈모 Bristle	//	11	15,250	78,687	5	28,925	76,607
	낙타모 Camel Hair	//	2	20,477	32,877	-	-	-
	모헤아 Mohair	//	6	21,240	148,894	7	35,782	235,023
	캐시미어 Cashmere	//	2	588	77,605	4	2,087	204,111
	마모 Horse Hair	//	17	19,263	136,982	10	9,333	130,735

3			4			5			6		
건 수 Case	수 량 Quan- tity	외 화 액 U.S Dollar	건 수 Case	수 량 Quan- tity	외 화 액 U.S Dollar	건 수 Case	수 량 Quan- tity	외 화 액 U.S Dollar	건 수 Case	수 량 Quan- tity	외 화 액 U.S Dollar
12	2,123,462	1,502,681	8	2,143,888	1,811,441	13	2,795,036	2,141,720	10	1,922,520	1,228,080
61	3,282,095	9,327,357	54	2,145,825	5,985,763	49	2,411,430	9,363,151	20	906,541	2,217,185
-	-	-	-	-	-	-	-	-	-	-	-
-	-	-	2	1,620	17,743	-	-	-	-	-	-
-	-	-	1	9,448	22,427	2	38,102	37,212	2	19,075	30,898
-	-	-	2	7,670	26,506	-	-	-	-	-	-
-	-	-	-	-	-	-	-	-	3	38,780	77,374
-	-	-	1	664	8,000	-	-	-	-	-	-
419	10,615,426	25,300,086	419	11,697,866	28,592,837	487	13,721,133	34,834,776	384	10,923,046	29,088,831
1	19,260	19,200	-	-	-	1	35,971	27,465	1	8,000	17,596
43	793,922	6,006,194	43	773,424	5,930,835	45	746,593	6,213,536	45	940,604	8,149,664
21	643,492	668,329	15	405,138	484,604	20	438,139	454,845	27	741,618	723,173
21	252,709	432,552	18	169,342	395,774	28	327,737	813,455	31	393,772	774,325
1	1,185	20,160	6	19,602	515,664	2	6,386	104,557	7	16,476	480,687
-	-	-	-	-	-	-	-	-	-	-	-
-	-	-	-	-	-	-	-	-	-	-	-
-	-	-	-	-	-	-	-	-	-	-	-
-	-	-	-	-	-	-	-	-	-	-	-
357	4,920,720	30,756,100	339	4,044,727	24,653,494	399	6,044,707	40,098,004	278	3,664,709	20,961,671
35	94,939	462,725	31	52,091	311,503	27	75,270	436,316	26	62,105	328,471
9	15,625	92,398	8	23,425	71,834	11	24,960	110,201	13	26,665	123,070
-	-	-	1	10,000	15,800	1	10,000	15,800	3	21,318	34,248
2	11,012	59,354	7	22,732	132,363	5	10,946	84,272	4	28,303	160,315
5	22,596	360,738	4	1,869	206,912	2	599	99,697	2	1,533	104,694
12	9,537	107,805	15	10,840	125,260	16	16,520	114,070	13	14,377	102,944

수출·입별 Export & Import	월 별 Month 품 명 Item		단 위 Unit	7			8			9		
				건 수	수 량	외 화 액	건 수	수 량	외 화 액	건 수	수 량	외 화 액
				Case	Qua- ntity	U.S Dollar	Case	Qua- ntity	U.S Dollar	Case	Qua- ntity	U.S Dollar
수 입 축 산 품 Import Animal Products	면 양 육	Mutton	수 량 kg	9	2,339,407	1,664,986	17	2,544,936	1,461,046	10	1,566,210	1,248,570
	우 육	Beef	"	22	842,210	2,347,419	40	2,409,765	6,503,869	87	8,181,289	9,776,662
	돈육	Pork	"	-	-	-	-	-	-	1	13,991	46,424
	사슴육	Venison	"	-	-	-	1	217	3,994	-	-	-
	칠면조육	Turkey Meat	"	1	545	1,201	3	31,456	44,622	2	19,411	29,260
	오리육	Duckling	"	-	-	-	1	14,281	40,252	1	159	460
	토끼육	Rabbit Meat	"	1	50,000	102,500	2	50,000	102,500	-	-	-
	기타육류	Other Meats	"	1	1,740	32,818	-	-	-	1	290	1,782
	우피	Cattle Hide	"	382	10,652,753	28,856,464	371	10,405,910	27,311,475	296	8,569,114	22,665,680
	수우피	Buffalo Cattle Hide	"	-	-	-	-	-	-	-	-	-
	양피	Sheep Skin	"	41	750,985	6,030,454	55	1,015,249	7,993,799	36	639,525	4,073,125
	돈피	Pig Skin	"	20	519,966	527,826	19	402,496	588,107	20	484,171	556,043
	토끼피	Rabbit Skin	"	11	214,866	376,153	27	582,831	708,603	15	307,108	453,510
	취피	Opposum Skin	"	6	15,341	350,923	1	4,066	6,401	8	14,822	432,481
	밍크피	Mink Skin	"	-	-	-	-	-	-	-	-	-
	너구리피	Raccoon Skin	"	-	-	-	-	-	-	-	-	-
	기타수피류	Other Animal Skin	"	-	-	-	-	-	-	-	-	-
	박제	Stuffing	"	-	-	-	1	38	-	-	-	-
	면양모	Wool	"	207	2,965,600	18,048,703	284	3,825,115	21,501,175	154	2,007,398	11,277,461
	산양모	Goat Hair	"	26	53,360	242,088	39	76,901	417,624	17	41,980	164,816
돈모	Bristle	"	10	27,075	106,520	13	54,425	184,507	12	22,325	135,072	
낙타모	Camel Hair	"	-	-	-	-	-	-	1	10,098	15,147	
모헤어	Mohair	"	2	5,613	36,822	4	29,941	160,031	7	31,625	194,090	
캐시미어	Cashmere	"	1	20,000	10,600	-	-	-	1	304	39,879	
마모	Horse Hair	"	14	16,705	93,472	9	7,860	81,959	11	5,315	62,338	

10			11			12			계 Total		
건 수 Case	수 량 Quantity	외 화 액 U.S Dollar	건 수 Case	수 량 Quantity	외 화 액 U.S Dollar	건 수 Case	수 량 Quantity	외 화 액 U.S Dollar	건 수 Case	수 량 Quantity	외 화 액 U.S Dollar
9	1,353,620	1,119,466	24	3,309,320	2,183,391	18	1,970,950	1,272,020	157	26,815,236	18,914,676
45	1,208,910	3,417,942	37	1,211,907	3,423,184	60	2,801,132	8,505,820	592	26,158,106	77,719,646
-	-	-	1	1,170	19,623	-	-	-	3	16,480	74,939
-	-	-	-	-	-	1	1,297	16,006	4	3,134	37,743
-	-	-	2	36,940	53,076	1	19,051	21,420	18	216,358	310,870
-	-	-	-	-	-	2	10,884	46,627	7	34,255	117,596
1	25,000	51,250	-	-	-	-	-	-	7	163,780	333,624
1	501	8,000	-	-	-	1	6	-	6	3,222	51,177
366	10,417,261	28,488,630	337	9,405,282	25,528,645	323	9,396,281	25,624,453	4,349	121,291,188	313,826,049
-	-	-	-	-	-	-	-	-	4	81,213	82,886
43	767,527	5,292,696	42	782,838	5,740,149	32	627,211	3,767,094	482	8,869,049	65,493,006
17	413,930	495,672	19	498,615	614,719	13	305,694	380,490	212	5,360,039	5,960,532
23	343,674	399,317	20	290,102	486,417	9	82,479	251,077	231	3,388,049	5,613,579
3	2,966	103,852	-	-	-	1	1,423	53,843	40	89,994	2,285,390
1	132	14,420	-	-	-	-	-	-	1	132	14,420
-	-	-	1	1,248	63,520	-	-	-	1	1,248	63,520
1	7,795	34,500	1	136	500	-	-	-	4	18,056	66,820
-	-	-	-	-	-	-	-	-	2	39	1,200
216	2,864,974	17,277,164	179	2,582,406	15,307,047	215	3,093,802	17,641,787	3,073	42,289,224	259,575,740
34	72,738	308,406	34	69,953	375,917	47	157,994	700,186	388	929,133	4,578,257
6	14,900	59,210	13	30,200	105,688	11	18,700	73,960	122	302,475	1,217,754
2	19,519	29,279	-	-	-	-	-	-	10	91,412	143,151
3	14,923	88,129	6	18,789	101,661	4	23,014	129,845	57	253,920	1,530,799
1	304	39,819	-	-	-	-	-	-	22	49,880	1,144,055
9	6,641	72,313	10	4,954	41,401	11	10,642	95,989	147	131,987	1,165,268

수출·입별 Export & Import	월 별 Month 품 명 Item		단 위 Unit	1			2		
				건 수	수 량	외 화 액	건 수	수 량	외 화 액
				Case	Quan- tity	U.S Dollar	Case	Quan- tity	U.S Dollar
수 입 축 산 물 Import Animal Produc- ts	토 모	Rabbit Hair	수 량 kg	31	74,575	1,860,844	29	93,396	1,928,809
	깃	Down & Feather	"	22	80,950	1,698,115	30	132,708	2,354,767
	기타수모류	Other Animal Hair	"	5	444	9,936	4	690	10,884
	녹 각	Deer Antler	"	18	73,713	682,606	9	37,540	283,561
	녹 용	Young Antler of the Deer	"	1	1	-	2	200	93,000
	영 양 각	Capricorni- dis Cornu	"	-	-	-	-	-	-
	수 우 각	Buffalo Horn	"	1	2,000	7,000	-	-	-
	우 각	Cow Horn	"	1	2,000	6,397	-	-	-
	우 황	Ox Bezoar	"	-	-	-	-	-	-
	담 즙	Bile	"	-	-	-	-	-	-
	동 물 신	Animal Stick	"	-	-	-	-	-	-
	우 모 분	Feather Meal	"	2	97,390	41,390	-	-	-
	육 골 분	Bone Meal	"	1	8,000	65,120	-	-	-
	우 지	Beef Tallow	"	5	4,296,604	1,748,655	15	7,586,363	2,851,323
	우 골	Frozen Cattle Bone	"	1	45,578	55,742	2	67,066	71,138
	장기추출물	Organ Extract	"	-	-	-	-	-	-
	육 분	Meat Meal	"	-	-	-	-	-	-
난 백	Egg White	"	9	284,100	287,378	4	107,134	102,645	
기 타	Other	"	1	17,500	14,000	-	-	-	
골 류	Bone	"	2	52,000	62,400	-	-	-	
사 향	Musk	"	-	-	-	-	-	-	
계	Total	"	834	24,177,860	66,795,810	773	23,372,603	56,464,438	

3			4			5			6		
건 수 Case	수 량 Quantity	외 화 액 U.S Dollar	건 수 Case	수 량 Quantity	외 화 액 U.S Dollar	건 수 Case	수 량 Quantity	외 화 액 U.S Dollar	건 수 Case	수 량 Quantity	외 화 액 U.S Dollar
36	117,366	3,120,506	29	110,831	2,694,800	45	140,431	3,683,072	32	90,117	2,361,888
41	124,961	3,158,788	39	163,275	3,259,364	42	181,073	3,874,675	48	237,825	5,063,924
-	-	-	3	96	1,238	2	76	974	9	4,181	20,090
15	67,420	684,908	15	106,038	1,024,214	15	45,661	473,641	11	59,332	616,788
1	200	72,000	-	-	-	2	150	63,000	1	100	42,000
1	11	440	-	-	-	-	-	-	1	89	3,560
3	9,000	20,118	-	-	-	1	8,550	29,925	-	-	-
2	4,900	15,404	-	-	-	-	-	-	-	-	-
-	-	-	-	-	-	-	-	-	-	-	-
1	600	7,200	-	-	-	-	-	-	-	-	-
-	-	-	-	-	-	-	-	-	-	-	-
5	707,972	270,664	1	78,143	30,085	4	1,749,256	130,527	4	818,762	315,628
-	-	-	-	-	-	1	307,640	114,749	2	364,450	133,023
6	3,751,648	1,466,041	12	7,080,249	2,476,538	12	6,848,470	2,493,130	4	1,855,806	698,532
4	135,219	143,057	2	45,248	37,502	-	-	-	1	20,638	9,100
-	-	-	-	-	-	-	-	-	-	-	-
-	-	-	-	-	-	-	-	-	-	-	-
11	214,660	351,958	6	180,000	142,380	11	282,696	245,778	4	68,000	175,160
1	17,500	14,000	1	600	7,500	-	-	-	1	17,500	14,000
1	19,000	25,820	2	33,000	41,008	1	18,000	21,600	2	52,000	63,300
-	-	-	1	10	80,000	-	-	-	-	-	-
1,085	27,976,437	84,466,583	1,085	29,336,661	79,053,189	1,244	36,266,532	106,080,148	989	23,324,242	74,120,219

수출·입별 Export & Import	월 별 Month 품 명 Item		단 위 Unit	7			8			9		
				건 수 Case	수 량 Qua- ntity	외 화 액 U.S Dollar	건 수 Case	수 량 Qua- ntity	외 화 액 U.S Dollar	건 수 Case	수 량 Qua- ntity	외 화 액 U.S Dollar
수 입 축 산 물 Import Animal Produc- ts	토 모	Rabbit Hair	수 량 kg	45	158,024	4,079,487	34	92,007	2,614,172	49	118,743	3,229,264
	깃 털	Down & Feather	//	54	223,520	4,520,883	44	239,926	4,657,084	57	288,558	5,059,019
	기타수모류	Other Animal Hair	//	1	500	9,000	5	636	20,228	-	-	-
	녹 각	Deer Antler	//	19	102,081	930,056	21	108,409	1,065,153	17	66,800	593,011
	녹 용	Young Antler of the Deer	//	5	181	126,000	1	0.5	-	4	250	105,000
	영 양 각	Capricornid- is Cornu	//	-	-	-	-	-	-	-	-	-
	수 우 각	Buffalo Horn	//	2	5,006	13,410	1	7,700	26,950	1	3,040	4,560
	우 각	Cow Horn	//	-	-	-	-	-	-	1	12,210	7,936
	우 황	Ox Bezoar	//	-	-	-	-	-	-	1	1	11,500
	담즙	Bile	//	-	-	-	1	350	13,755	-	-	-
	동물신	Animal Stick	//	-	-	-	-	-	-	-	-	-
	우 모 분	Feather Meal	//	6	631,381	256,112	8	1,166,056	421,361	4	562,902	198,172
	육 골 분	Bone Meal	//	-	-	-	3	422,506	173,864	1	102,386	34,913
	우 지	Beef Tallow	//	9	4,026,073	1,465,656	7	3,639,520	1,277,798	5	2,244,829	756,021
	우 골	Frozen Cattle Bone	//	-	-	-	-	-	-	-	-	-
	장기추출물	Organ Extract	//	-	-	-	3	5,257	149,550	3	450	321,500
	육 분	Meat Meal	//	-	-	-	1	499	2,893	2	31,200	111,680
	난 백	Egg White	//	10	259,640	327,078	15	289,700	342,344	9	234,510	302,382
	기 타	Other	//	1	997	3,692	-	-	-	1	17,500	14,000
골 류	Bone	//	-	-	-	-	-	-	4	69,000	86,250	
사 향	Musk	//	1	6	77,400	-	-	-	-	-	-	
계	Total	//	907	21,951,923	70,637,683	1,031	27,461,059	78,210,065	839	20,654,518	62,008,008	

10			11			12			계 Total		
건 수 Case	수 량 Quantity	외 화 액 U.S Dollar	건 수 Case	수 량 Quantity	외 화 액 U.S Dollar	건 수 Case	수 량 Quantity	외 화 액 U.S Dollar	건 수 Case	수 량 Quantity	외 화 액 U.S Dollar
40	110,990	3,233,484	32	80,844	2,478,996	18	62,556	1,813,181	420	1,249,880	33,098,303
36	127,284	2,541,900	40	172,579	2,656,427	23	105,745	1,684,196	476	2,058,404	40,529,142
1	20	242	1	31	155	2	1,765	11,325	33	8,439	84,072
33	123,754	1,311,819	33	153,123	1,414,455	18	60,326	543,467	224	1,004,207	9,623,679
-	-	-	3	503	225,563	5	17	-	25	1,602	726,563
2	235	14,275	-	-	-	-	-	-	4	335	18,275
2	2,308	2,325	3	22,594	19,968	1	8,300	29,050	15	68,498	153,307
-	-	-	2	58,860	51,401	1	7,350	16,023	7	85,320	97,161
-	-	-	-	-	-	1	4	64,800	2	5	76,300
-	-	-	2	950	37,335	1	13	12,825	5	1,913	71,115
-	-	-	1	1	-	-	-	-	1	1	-
5	446,508	156,250	7	910,819	322,195	4	411,498	146,789	50	7,586,647	2,289,173
1	100,000	34,000	4	259,678	89,567	-	-	-	13	1,564,659	645,236
7	2,699,420	868,662	12	5,315,966	1,729,452	5	1,351,621	534,175	99	50,666,569	18,365,993
-	-	-	-	-	-	-	-	-	10	313,749	316,539
1	10,972	101,485	-	-	-	4	619	38,594	11	17,298	611,129
1	20,000	68,000	5	9,946	61,771	5	37,480	180,316	14	99,125	424,660
12	272,979	296,954	10	207,000	702,809	24	523,274	746,581	125	2,922,693	4,023,447
-	-	-	1	1	-	-	-	-	7	71,598	67,192
-	-	-	-	-	-	1	250	47,500	13	243,250	347,678
-	-	-	-	-	-	-	-	-	2	16	157,400
922	21,469,805	65,929,463	882	25,436,755	83,836,966	862	21,091,378	64,449,439	11,495	304,625,768	872,050,061

(5) 군산지소 Kunsan Branch

수출·입별 Export & Import	월 별 Month 품 명 Species	단 위 Unit	1			2		
			건 수 Case	수 량 Quan- tity	외 화 액 U.S Dollar	건 수 Case	수 량 Quan- tity	외 화 액 U.S Dollar
수출동물 Export Animals	개 Dog	마 리 Num- ber of Head	-	-	-	-	-	-
	오골계 Silky Fowl		-	-	-	-	-	-
	계 Total		-	-	-	-	-	-
수입동물 Import Animals	병 아 리 Day Old Chicks	"	1	13,200	59,400	2	20,200	62,307
	오리새끼 Day Old Duckling		-	-	-	-	-	-
	거 위 Goose		-	-	-	-	-	-
	밍 크 Mink		1	500	32,000	-	-	-
	여 우 Fox		-	-	-	-	-	-
	토 끼 Rabbit		-	-	-	1	34	6,649
	계 Total		2	13,700	91,400	3	20,234	68,956
수 출 축 산 물 Export Animal Produc- ts	냉동돈육 Frozen Pork	수 량 kg	-	-	-	-	-	-
	오 리 육 Duckling		-	-	-	-	-	-
	마 모 Horse Hair		-	-	-	-	-	-
	피 분 Skin Meal		1	105,000	18,000	7	337,500	61,450
	계 Total		1	105,000	18,000	7	337,500	61,450
수 입 축 산 물 Import Animal Produc- ts	우 피 Cattle Hide	"	51	3,307,198	7,783,693	39	2,542,227	6,249,383
	양 피 Sheep Skin		6	225,088	1,026,741	8	209,238	794,855
	돈 피 Pig Skin		-	-	-	2	109,450	119,700
	곰 가죽 Bear Skin		-	-	-	-	-	-
	소 꼬 리 Cow Tail		-	-	-	-	-	-
	녹 용 Young Antler of the Deer		-	-	-	3	1	-
	담 즙 Bile		-	-	-	-	-	-
	난 류 Eggs		-	-	-	-	-	-
	계 Total		57	3,432,286	8,810,434	52	2,860,916	7,163,938

3			4			5			6		
건 수 Case	수 량 Quantity	외 화 액 U.S Dollar	건 수 Case	수 량 Quantity	외 화 액 U.S Dollar	건 수 Case	수 량 Quantity	외 화 액 U.S Dollar	건 수 Case	수 량 Quantity	외 화 액 U.S Dollar
-	-	-	-	-	-	1	1	-	-	-	-
1	1,000	3,750	-	-	-	1	1,000	3,750	1	1,500	5,500
1	1,000	3,750	-	-	-	2	1,001	3,750	1	1,500	5,500
7	51,707	186,393	2	16,750	206,721	-	-	-	5	48,600	181,490
-	-	-	2	3,584	19,124	1	3,570	2,730	-	-	-
-	-	-	-	-	-	-	-	-	-	-	-
-	-	-	-	-	-	-	-	-	-	-	-
-	-	-	1	30	4,677	-	-	-	-	-	-
-	-	-	-	-	-	-	-	-	-	-	-
7	51,707	186,393	5	20,364	230,522	1	3,570	2,730	5	48,600	181,490
1	10	-	2	22,000	104,000	2	33,115	152,000	3	60,000	290,000
-	-	-	-	-	-	-	-	-	-	-	-
-	-	-	-	-	-	-	-	-	1	0.4	-
8	454,000	90,570	3	118,000	25,700	11	556,000	107,950	12	572,000	108,200
9	454,010	90,570	5	140,000	129,700	13	589,115	259,950	16	632,001	398,200
55	3,271,939	7,850,747	55	3,213,104	7,802,330	62	3,824,660	9,865,231	76	4,592,285	12,553,815
16	266,264	1,545,826	9	209,875	777,224	13	241,596	1,365,324	22	495,389	2,628,386
-	-	-	2	149,430	178,380	2	56,671	67,720	-	-	-
-	-	-	-	-	-	1	3	-	-	-	-
-	-	-	-	-	-	-	-	-	-	-	-
2	0,221	-	4	1	-	2	0,48	-	5	1	-
-	-	-	-	-	-	-	-	-	2	0,1	-
-	-	-	2	120	-	-	-	-	-	-	-
73	3,538,204	9,396,573	72	3,572,530	8,757,934	80	4,122,961	11,298,275	105	5,087,676	15,182,201

수출·입별 Export & Import	월 별 Month 종 류 Species		단 위 Unit	7			8			9		
				건 수 Case	수 량 Qua- ntity	외 화액 U,S Dollar	건 수 Case	수 량 Qua- ntity	외 화액 U,S Dollar	건 수 Case	수 량 Qua- ntity	외 화액 U,S Dollar
수출동물 Export Animals	개	Dog	마 리 Num- ber of Head	-	-	-	-	-	-	-	-	-
	오골계	Silky Fowl		1	1,500	5,555	-	-	-	-	-	-
	계	Total		1	1,500	5,555	-	-	-	-	-	-
수입동물 Import Animals	병 아 리	Day Old Chicks	"	2	19,000	169,800	-	-	-	1	10,000	55,000
	오리새끼	Day Old Duckling		-	-	-	-	-	-	-	-	-
	거 위	Goose		-	-	-	-	-	-	-	-	-
	밍 크	Mink		-	-	-	-	-	-	-	-	-
	여 우	Fox		-	-	-	-	-	-	-	-	-
	토끼	Rabbit		-	-	-	-	-	-	-	-	-
	계	Total		2	19,000	169,800	-	-	-	1	10,000	55,000
수출 축산물 Export Animal Products	냉동돈육	Frozen Pork	수 량 kg	3	42,000	187,167	4	75,005	337,700	5	100,200	443,915
	오리육	Duckling		-	-	-	1	3,125	36,029	-	-	-
	마 모	Horse Hair		-	-	-	-	-	-	-	-	-
	피 분	Skin Meal		10	445,000	87,419	12	580,000	118,690	13	673,000	133,795
	계	Total		13	487,000	274,586	17	658,130	492,419	18	773,200	577,710
수입 축산물 Import Animal Products	우 피	Cattle Hide	"	49	2,385,113	8,904,920	74	4,705,683	12,362,909	44	3,021,988	7,922,756
	양 피	Sheep Skin		11	215,479	1,121,463	15	383,720	1,299,068	22	534,185	2,834,278
	돈 피	Pig Skin		-	-	-	-	-	-	-	-	-
	곰 가죽	Bear Skin		-	-	-	-	-	-	-	-	-
	소 꼬리	Cow Tail		-	-	-	1	99.56	-	-	-	-
	녹 용	Young Antler of the Deer		-	-	-	-	-	-	-	-	-
	담즙	Bile		-	-	-	1	0.50	-	-	-	-
	난류	Eggs		-	-	-	-	-	-	-	-	-
	계	Total		60	2,601,592	10,026,413	91	5,089,503	13,661,977	66	3,556,182	10,757,034

10			11			12			계 Total		
건 수 Case	수 량 Quantity	외 화 액 U.S Dollar	건 수 Case	수 량 Quantity	외 화 액 U.S Dollar	건 수 Case	수 량 Quantity	외 화 액 U.S Dollar	건 수 Case	수 량 Quantity	외 화 액 U.S Dollar
-	-	-	-	-	-	-	-	-	1	1	-
-	-	-	-	-	-	-	-	-	4	5,000	18,555
-	-	-	-	-	-	-	-	-	5	5,001	18,555
3	18,700	104,757	4	29,062	74,215	5	33,305	282,253	32	260,524	1,382,336
2	7,265	5,460	1	3,660	2,730	-	-	-	6	18,079	30,044
1	1,200	18,000	-	-	-	-	-	-	1	1,200	18,000
-	-	-	-	-	-	-	-	-	1	500	32,000
-	-	-	-	-	-	-	-	-	1	30	4,677
-	-	-	-	-	-	-	-	-	1	34	6,649
6	27,185	128,217	5	32,722	76,945	5	33,305	282,253	42	280,367	1,473,706
5	85,400	387,326	4	89,402	400,790	6	95,832	425,718	35	602,964	2,728,616
-	-	-	-	-	-	3	282	220	4	3,407	36,249
-	-	-	-	-	-	-	-	-	1	0,444	-
8	35,000	71,371	5	235,000	49,265	7	370,000	78,324	97	4,480,500	950,734
13	120,400	468,897	9	324,402	450,055	16	468,114	504,282	137	5,088,871	3,715,599
57	4,021,474	11,057,878	50	3,687,378	10,263,700	71	4,138,036	10,934,038	683	43,612,122	113,551,400
13	332,595	970,579	13	276,816	1,554,055	10	311,473	929,045	158	3,701,720	16,846,874
-	-	-	-	-	-	-	-	-	6	315,551	365,800
-	-	-	-	-	-	-	-	-	1	3	-
-	-	-	-	-	-	-	-	-	1	99,56	-
1	0,150	-	1	0,60	-	2	0,23	-	20	3,875	-
-	-	-	-	-	-	-	-	-	3	0,150	-
-	-	-	-	-	-	-	-	-	2	120	-
71	4,354,070	12,028,457	64	3,984,195	11,817,755	83	4,449,510	11,863,083	874	47,628,918	130,764,074

(6) 제주지소 Cheju Branch

수출·입별 Export & Import	월 별 Month 종 류 Species		단 위 Unit	1			2		
				건 수 Case	수 량 Quan- tity	외 화 액 U.S Dollar	건 수 Case	수 량 Quan- tity	외 화 액 U.S Dollar
수출동물 Export Animals	개	Dog	마 리 Num- ber of Head	2	3	-	-	-	-
	계	Total		2	3	-	-	-	-
수입동물 Import Animals	개	Dog	"	2	3	-	2	2	-
	조 류	Birds	"	-	-	-	-	-	-
	야생동물	Wild Animals	"	-	-	-	-	-	-
	계	Total	"	2	3	-	2	2	-
수 출 축 산 물 Export Animal Produc- ts	마 육	Horse Meat	수 량 kg	-	-	-	-	-	-
	꿩 피	Pheasant Skin	"	42	345	-	55	501	-
	박 제	Stuffing	"	30	36	-	75	99	-
	계	Total	"	72	381	-	130	600	-
수 입 축 산 물 Import Animal Produc- ts	우 육	Beef	수 량 kg	4	25	-	4	28	-
	마 모	Horse Hair	"	-	-	-	-	-	-
	박 제	Stuffing	"	-	-	-	-	-	-
	계	Total	"	4	25	-	4	28	-

3			4			5			6		
건 수 Case	수 량 Quantity	외 화 액 U.S Dollar	건 수 Case	수 량 Quantity	외 화 액 U.S Dollar	건 수 Case	수 량 Quantity	외 화 액 U.S Dollar	건 수 Case	수 량 Quantity	외 화 액 U.S Dollar
-	-	-	-	-	-	-	-	-	-	-	-
-	-	-	-	-	-	-	-	-	-	-	-
-	-	-	1	1	-	3	3	-	-	-	-
-	-	-	-	-	-	-	-	-	1	2	-
-	-	-	-	-	-	-	-	-	-	-	-
-	-	-	1	1	-	3	3	-	1	2	-
-	-	-	-	-	-	-	-	-	1	262	2,680
-	-	-	-	-	-	-	-	-	-	-	-
57	77	-	21	26	-	86	109	-	-	-	-
57	77	-	21	26	-	86	109	-	1	262	2,680
3	12	-	10	28	-	6	21	-	2	16	-
-	-	-	-	-	-	-	-	-	-	-	-
-	-	-	-	-	-	1	1	-	-	-	-
3	12	-	10	28	-	7	22	-	2	16	-

수출·입별 Export & Import	월 별 Month		단 위 Unit	7			8			9		
				건 수	수 량	외 화 액	건 수	수 량	외 화 액	건 수	수 량	외 화 액
				Case	Qua- ntity	U,S Dollar	Case	Qua- ntity	U,S Dollar	Case	Qua- ntity	U,S Dollar
수출 동물 Export Animals	개	Dog	마 리 Number of Head	1	1	-	-	-	-	-	-	
	계	Total	"	1	1	-	-	-	-	-	-	
수입 동물 Import Animals	개	Dog	"	-	-	-	-	-	-	-	-	
	조 류	Birds	"	-	-	-	-	-	-	-	-	
	야생동물	Wild Animals	"	-	-	-	-	-	-	-	-	
	계	Total	"	-	-	-	-	-	-	-	-	
수 출 축 산 물 Export Animal Produc- ts	마 육	Horse Meat	수 량 kg	-	-	-	3	730	7,510	2	275	3,000
	꿩 피	Pheasant Skin	"	-	-	-	-	-	-	-	-	
	박 제	Stuffing	"	28	37	-	14	15	-	19	26	
	계	Total	"	28	37	-	17	745	7,510	21	301	3,000
수 입 축 산 물 Import Animal Produc- ts	우 육	Beef	수 량 kg	6	27	-	7	22	-	8	39	-
	마 모	Horse Hair	"	-	-	-	-	-	-	-	-	
	박 제	Stuffing	"	-	-	-	-	-	-	-	-	
	계	Total	"	6	27	-	7	22	-	8	39	-

10			11			12			계 Total		
건 수 Case	수 량 Quantity	외 화 액 U.S Dollar	건 수 Case	수 량 Quantity	외 화 액 U.S Dollar	건 수 Case	수 량 Quantity	외 화 액 U.S Dollar	건 수 Case	수 량 Quantity	외 화 액 U.S Dollar
-	-	-	1	1	-	-	-	-	4	5	-
-	-	-	1	1	-	-	-	-	4	5	-
3	3	-	1	1	-	3	4	-	15	17	-
-	-	-	-	-	-	-	-	-	1	2	-
-	-	-	-	-	-	3	7	15,600	3	7	15,600
3	3	-	1	1	-	6	11	15,600	19	26	15,600
1	137	1,710	-	-	-	2	603	8,100	9	2,007	23,000
-	-	-	44	465	-	13	94	-	154	1,405	-
9	11	-	43	48	-	9	13	-	391	497	-
10	148	1,710	87	513	-	24	710	8,100	554	3,909	23,000
6	23	-	3	17	-	14	42	-	73	300	-
1	3	-	-	-	-	-	-	-	1	3	-
-	-	-	-	-	-	-	-	-	1	1	-
7	26	-	3	17	-	14	42	-	75	304	-

여백

6. 상대국별 검역사항

IMPORT & EXPORT
BY COUNTRY OF ORIGIN

여백

6. 상대국별 검역 사항

IMPORT & EXPORT
BY COUNTRY OF ORIGIN

6. 상대국별 검역사항 EXPORT & IMPORT BY COUNTRY OF ORIGIN

가. 수출입별 Export & Import
(1) 수출동물 Export Animals

종 류 Species By Country			한 우 Korean Cattle		개 Dog		고 양 이 Cat	
			건 수 Case	마 리 Head	건 수 Case	마 리 Head	건 수 Case	마 리 Head
미 국	U.S.A	-	-	473	561	170	219	
캐 나 다	Canada	-	-	11	11	3	3	
괌	Guam	-	-	3	4	-	-	
오 만	Oman	-	-	-	-	-	-	
일 본	Japan	9	880	123	141	17	20	
자 유 중 국	R.O.C	-	-	7	7	3	4	
홍 콩	Hong Kong	-	-	3	3	1	1	
싱 가 폴	Singapore	-	-	3	5	-	-	
인 도	Indo	-	-	1	1	-	-	
태 국	Thailand	-	-	4	4	1	1	
필 리 핀	Philippines	-	-	7	8	-	-	
말 레 이 지 아	Malaysia	-	-	1	2	-	-	
인 도 네 시 아	Indonesia	-	-	3	5	2	2	
파 키 스 탄	Parkistan	-	-	1	1	-	-	
영 국	U.K	-	-	1	2	1	1	
프 랑 스	France	-	-	8	8	-	-	
서 독	West Germany	-	-	12	12	5	5	
벨 지 움	Belgium	-	-	-	-	-	-	
네 델 란 드	Netherland	-	-	4	4	1	1	
덴 마 크	Denmark	-	-	1	1	1	1	
핀 란 드	Finland	-	-	1	1	-	-	
노 르 웨 이	Norway	-	-	1	1	1	1	
이 태 리	Italy	-	-	5	5	-	-	
스 위 스	Switzealand	-	-	6	7	2	2	
스 페 인	Spain	-	-	1	1	-	-	
포 르 투 갈	Portugal	-	-	-	-	-	-	
그 리 스	Greece	-	-	-	-	-	-	
코 스타 리 카	Costarica	-	-	1	1	-	-	
케냐	Kenye	-	-	1	1	-	-	
(남)아프리카	South Africa	-	-	-	-	-	-	
파 라 구 아이	Paraguay	-	-	1	4	-	-	
푸에르토리코	Puerto Rico	-	-	1	1	-	-	
브 라 질	Brasil	-	-	1	1	-	-	
아 르 젠 티 나	Argentina	-	-	2	2	-	-	
이 집 트	Egypt	-	-	1	1	-	-	
수 리 남	Surinam	-	-	1	1	-	-	
호 주	Australia	-	-	-	-	-	-	
계	Total	9	880	689	807	208	261	

병아리 Day old Chicks		오골계 Silky Fowl		조류 Birds		다람쥐 Squirrel		양서류 Amphibia		계 Total	
건수 Case	마리 Head	건수 Case	마리 Head	건수 Case	마리 Head	건수 Case	마리 Head	건수 Case	마리 Head	건수 Case	마리 Head
-	-	-	-	5	13	-	-	1	3,000	649	3,793
-	-	-	-	-	-	-	-	-	-	14	4
-	-	-	-	-	-	-	-	-	-	3	4
-	-	-	-	1	10	-	-	-	-	1	10
3	22,265	4	5,000	5	13	72	22,127	-	-	233	50,446
3	14,900	-	-	5	96	-	-	-	-	18	15,007
-	-	-	-	-	-	-	-	1	8,500	5	8,504
-	-	-	-	-	-	-	-	-	-	3	5
-	-	-	-	-	-	-	-	-	-	1	1
-	-	-	-	-	-	-	-	-	-	5	5
-	-	-	-	-	-	-	-	-	-	7	8
-	-	-	-	-	-	-	-	-	-	1	2
-	-	-	-	1	6	-	-	-	-	6	13
-	-	-	-	-	-	-	-	-	-	1	1
-	-	-	-	1	3	-	-	-	-	3	6
-	-	-	-	-	-	21	11,950	-	-	29	11,958
-	-	-	-	-	-	13	4,400	-	-	30	4,417
-	-	-	-	-	-	3	1,260	-	-	3	1,260
-	-	-	-	-	-	-	-	3	8,400	8	8,405
-	-	-	-	-	-	-	-	-	-	2	2
-	-	-	-	-	-	-	-	-	-	1	1
-	-	-	-	-	-	-	-	-	-	2	2
-	-	-	-	-	-	21	9,190	1	3,000	27	12,195
-	-	-	-	-	-	-	-	-	-	8	9
-	-	-	-	-	-	6	2,530	-	-	7	2,531
-	-	-	-	-	-	1	500	-	-	1	500
-	-	-	-	1	8	-	-	-	-	1	8
-	-	-	-	-	-	-	-	-	-	1	1
-	-	-	-	-	-	-	-	-	-	1	1
-	-	-	-	1	1	-	-	-	-	1	1
-	-	-	-	-	-	-	-	-	-	1	4
-	-	-	-	-	-	-	-	-	-	1	1
-	-	-	-	-	-	-	-	-	-	1	1
-	-	-	-	-	-	-	-	-	-	2	2
-	-	-	-	-	-	-	-	-	-	1	1
-	-	-	-	-	-	-	-	-	-	1	1
-	-	-	-	-	-	1	200	-	-	1	200
6	37,165	4	5,000	20	150	138	52,157	6	2,900	1,080	119,320

(2) 수입동물 Import Animals

국 별 By Country		종 류 Species	유 우 Dairy Cattle		말 Horse		돼 지 Swine	
			건 수 Case	마 리 Head	건 수 Case	마 리 Head	건 수 Case	마 리 Head
미	국	U.S.A	4	6	3	16	13	330
카	나	Canada	-	-	-	-	-	-
일	본	Japan	1	5	-	-	-	-
자	유	ROC	-	-	-	-	-	-
홍	콩	Hong Kong	-	-	-	-	-	-
싱	가	Singapore	-	-	-	-	-	-
중	국	Peo. of China	-	-	5	492	-	-
태	국	Thailand	-	-	-	-	-	-
필	리	Philippines	-	-	-	-	-	-
말	레	Malaysia	-	-	-	-	-	-
인	도	Indonesia	-	-	-	-	-	-
인	도	Indo	-	-	-	-	-	-
쿠	웨	Kuwait	-	-	-	-	-	-
사	우	Saudi Arabia	-	-	-	-	-	-
영	국	U.K	-	-	-	-	6	336
프	랑	France	-	-	-	-	-	-
서	독	West Germany	-	-	2	114	-	-
벨	지	Belgium	-	-	-	-	-	-
네	덜	Netherland	-	-	-	-	-	-
덴	마	Denmark	-	-	-	-	-	-
핀	란	Finland	-	-	-	-	-	-
이	태	Italy	-	-	-	-	-	-
스	위	Switzerland	-	-	-	-	1	41
스	페	Spain	-	-	-	-	-	-
네	팔	Nepal	-	-	-	-	-	-
그	리	Greece	-	-	-	-	-	-
브	라	Brasil	-	-	-	-	-	-
코	스	Costarica	-	-	-	-	-	-
브	르	Brunei	-	-	-	-	-	-
자	메	Jamaica	-	-	-	-	-	-
이	집	Egypt	-	-	-	-	-	-
호	주	Australia	-	-	8	247	-	-
뉴	질	New Zealand	-	-	2	224	-	-
사	이	Cyprus	-	-	-	-	-	-
두	바	DuBai	-	-	-	-	-	-
카	메	Cameroon	-	-	-	-	-	-
	계	Total	6	11	20	1,093	20	707

개 Dog		고 양 이 Cat		병 아 리 Day Old Chicks		오 리 새 끼 Day Old Duckling	
건 수 Case	마 리 Head	건 수 Case	마 리 Head	건 수 Case	마 리 Head	건 수 Case	마 리 Head
366	528	121	175	27	228,453	-	-
1	1	1	2	-	-	-	-
265	513	10	15	2	35,600	-	-
8	11	-	-	-	-	4	14,495
1	3	-	-	-	-	-	-
1	1	-	-	-	-	-	-
-	-	-	-	-	-	-	-
-	-	-	-	-	-	1	0
4	5	-	-	-	-	-	-
-	-	-	-	-	-	-	-
1	1	1	2	-	-	-	-
1	1	-	-	-	-	-	-
-	-	-	-	-	-	-	-
-	-	-	-	-	-	-	-
8	12	4	7	4	22,910	8	9,024
3	3	4	5	3	82,100	-	-
24	29	2	2	10	105,000	-	-
1	1	-	-	-	-	-	-
3	4	-	-	7	57,155	-	-
2	4	1	1	-	-	1	2,400
-	-	-	-	-	-	-	-
2	2	-	-	-	-	-	-
6	9	-	-	-	-	-	-
1	1	-	-	-	-	-	-
1	1	-	-	-	-	-	-
1	2	-	-	-	-	-	-
-	-	1	1	-	-	-	-
1	1	-	-	-	-	-	-
1	2	-	-	-	-	-	-
-	-	-	-	-	-	-	-
-	-	-	-	-	-	-	-
2	3	-	-	-	-	-	-
-	-	-	-	-	-	-	-
1	1	-	-	-	-	-	-
1	1	-	-	-	-	-	-
-	-	1	1	-	-	-	-
706	1,150	146	211	63	631,218	14	25,929

종 류 Species		조 류		닭	
		건 수	마 리	건 수	마 리
국 별	By Country	Case	Head	Case	Head
미	국 U.S.A	4	14	-	-
카	나 다 Canada	-	-	-	-
일	본 Japan	4	13	1	12
자	유 중 국 R.O.C	7	4,584	-	-
홍	콩 Hong Kong	8	20,162	-	-
싱	가 폴 Singapore	1	1	-	-
중	국 Peo.of China	-	-	-	-
태	국 Thailand	-	-	1	4
필	리 권 Philippines	-	-	-	-
말	레 이 지 아 Malaysia	3	6,330	-	-
인	도 네 시 아 Indonesia	6	7,435	-	-
인	도 Indo	-	-	-	-
쿠	웨 이 트 Kuwait	1	2	-	-
사	우 디 아 라 비 아 Saudi Arabia	1	1	-	-
영	국 U.K	-	-	-	-
프	랑 스 France	-	-	-	-
서	독 독 West Germany	-	-	-	-
벨	지 움 Belgium	-	-	-	-
네	덜 란 드 Netherland	-	-	-	-
덴	마 크 Denmark	-	-	-	-
핀	란 드 Finland	-	-	-	-
이	태 리 Italy	-	-	-	-
스	위 스 스 Switzerland	-	-	-	-
스	페 인 Spain	-	-	-	-
네	팔 Nepal	-	-	-	-
그	리 스 Greece	-	-	-	-
브	라 질 Brasil	-	-	-	-
코	스 타 리 카 Costarica	-	-	-	-
브	르 나 이 Brunei	-	-	-	-
자	메 이 카 Jamaica	1	1	-	-
이	집 트 Egypt	-	-	-	-
호	주 Australia	-	-	-	-
뉴	질 랜 드 New Zealand	-	-	-	-
사	이 프 러 스 Cyprus	-	-	-	-
두	바 이 DuBai	-	-	-	-
카	메 룬 Cameroon	-	-	-	-
	계 Total	36	38,543	2	16

종 류 By Country		종 류 Species	밍 크 Mink		여 우 Fox	
			건 수 Case	마 리 Head	건 수 Case	마 리 Head
미	국	U.S.A	2	600	-	-
카	나	Canada	1	250	-	-
일	본	Japan	3	580	2	50
자	중	ROC	-	-	-	-
홍	콩	Hong Kong	-	-	-	-
싱	가	Singapore	-	-	-	-
중	국	Peo.of China	-	-	-	-
태	국	Thailand	-	-	-	-
필	리	Philippines	-	-	-	-
말	레이	Malaysia	-	-	-	-
인	도	Indonesia	-	-	-	-
인	도	Indo	-	-	-	-
쿠	웨	Kuwait	-	-	-	-
사	우	Saudi Arabia	-	-	-	-
영	국	U.K	-	-	-	-
프	랑	France	-	-	-	-
서	독	West Germany	-	-	-	-
벨	지	Belgium	-	-	-	-
네	덜	Netherland	-	-	-	-
덴	마	Denmark	3	470	-	-
핀	란	Finland	-	-	2	64
이	태	Italy	-	-	-	-
스	위	Switzerland	-	-	-	-
스	페	Spain	-	-	-	-
네	팔	Nepal	-	-	-	-
그	리	Greece	-	-	-	-
브	라	Brasil	-	-	-	-
코	스타	Costarica	-	-	-	-
브	르	Brunei	-	-	-	-
자	메	Jamaica	-	-	-	-
이	집	Egypt	-	-	-	-
호	주	Australia	-	-	-	-
뉴	질	New Zealand	-	-	-	-
사	이	Cyprus	-	-	-	-
두	바	DuBai	-	-	-	-
카	메	Cameroon	-	-	-	-
	계	Total	9	1,900	4	114

야생우제류 Wild Artiodactylous		야생동물 Wild Animals		거위 Goose		계 Total	
건수 Case	마리 Head	건수 Case	마리 Head	건수 Case	마리 Head	건수 Case	마리 Head
3	3	15	23	-	-	568	230,778
-	-	-	-	-	-	4	279
-	-	10	28	-	-	316	39,698
-	-	1	3	-	-	20	19,093
-	-	-	-	-	-	9	20,165
-	-	-	-	-	-	2	2
-	-	-	-	-	-	5	492
-	-	-	-	-	-	2	14
-	-	-	-	-	-	4	5
-	-	-	-	-	-	3	6,330
-	-	-	-	-	-	8	7,438
-	-	-	-	-	-	1	1
-	-	-	-	-	-	1	2
-	-	-	-	-	-	1	1
-	-	-	-	-	-	30	32,289
-	-	-	-	-	-	10	82,108
-	-	-	-	-	-	38	105,155
-	-	-	-	-	-	1	1
-	-	-	-	-	-	10	57,159
-	-	-	-	1	1,200	8	4,075
-	-	-	-	-	-	2	64
-	-	-	-	-	-	2	2
-	-	-	-	-	-	7	50
-	-	-	-	-	-	1	1
-	-	-	-	-	-	1	1
-	-	-	-	-	-	1	2
-	-	-	-	-	-	1	1
-	-	-	-	-	-	1	1
-	-	-	-	-	-	1	2
-	-	-	-	-	-	1	1
-	-	-	-	-	-	10	10
-	-	-	-	-	-	10	250
-	-	-	-	-	-	2	224
-	-	-	-	-	-	1	1
-	-	-	-	-	-	1	1
-	-	-	-	-	-	1	1
3	3	26	54	1	1,200	1,075	605,697

(3) 수출축산물 Export Animal Products

국 별 By Country	품 명 Item	면 양 육 Mutton		우 육 Beef		냉 동 돈 육 Firozen Pork	
		건 수 Case	수 량 kg	건 수 Case	수 량 kg	건 수 Case	수 량 kg
미 국	U.S.A	-	-	-	-	-	-
카 나 다	Canada	-	-	-	-	-	-
일 본	Japan	365	14,308,242	168	75,544	700	12,230,762
자 유 중 국	R.O.C	14	241,686	-	-	-	-
홍 콩	Hong Kong	-	-	-	-	-	-
싱 카 포 르	Singapore	-	-	-	-	-	-
태 국	Thailand	-	-	-	-	-	-
이 란	Iran	-	-	-	-	-	-
쿠 웨 이 트	Kuwait	-	-	-	-	-	-
이 집 트	Egypt	-	-	-	-	-	-
영 국	U.K	-	-	-	-	-	-
프 랑 스	France	-	-	-	-	-	-
서 독	West Germany	-	-	-	-	-	-
덴 마 크	Denmark	-	-	-	-	-	-
네 덜 란 드	Netherland	-	-	-	-	-	-
스 웨 덴	Sweden	-	-	-	-	-	-
스 페 인	Spain	-	-	-	-	-	-
이 태 리	Italy	-	-	-	-	-	-
스 위 스	Switzerland	-	-	-	-	-	-
오 스트 리 아	Austria	-	-	-	-	-	-
벨 지 움	Belgium	-	-	-	-	-	-
모 로 코	Morco	-	-	-	-	-	-
남아프리카공화국	South Africa	-	-	-	-	-	-
피 지	FiJi	10	240,000	-	-	-	-
호 주	Australia	-	-	-	-	-	-
뉴 질 랜 드	New Zealand	-	-	-	-	-	-
계	Total	389	14,789,928	168	75,544	700	12,230,762

국 별 By Country		품 명 Item	내 장 Intestine		돈 췌 장 Pig Pancreas		기 타 육류 Other Meats	
			건 수 Case	수 량 kg	건 수 Case	수 량 kg	건 수 Case	수 량 kg
미	국	U.S.A	-	-	-	-	-	-
카	나	Canada	-	-	-	-	-	-
일	본	Japan	46	252,831	9	94,706	49	369,435
자	유	중	-	-	-	-	-	-
홍	콩	Hong Kong	-	-	-	-	-	-
싱	가	포	-	-	-	-	-	-
태	국	Thailand	-	-	-	-	-	-
이	란	Iran	-	-	-	-	-	-
쿠	웨	이	-	-	-	-	-	-
이	집	트	-	-	-	-	-	-
영	국	U.K	-	-	-	-	-	-
프	랑	스	-	-	-	-	-	-
서	독	West Germany	-	-	-	-	3	48
덴	마	크	-	-	26	370,232	-	-
네	덜	란	-	-	8	117,432	-	-
스	웨	덴	-	-	-	-	-	-
스	페	인	-	-	-	-	-	-
이	태	리	-	-	-	-	-	-
스	위	스	-	-	-	-	-	-
오	스	트	-	-	-	-	-	-
벨	지	움	-	-	-	-	-	-
모	로	코	-	-	-	-	-	-
남	아	프	-	-	-	-	-	-
리	카	공	-	-	-	-	-	-
화	국	South Africa	-	-	-	-	-	-
피	지	FiJi	-	-	-	-	-	-
호	주	Australia	-	-	-	-	-	-
뉴	질	랜	-	-	-	-	-	-
드	드	New Zealand	-	-	-	-	-	-
계		Total	46	252,831	43	582,370	52	369,483

지 방 Fat		우 피 Cattle Hide		양 피 Sheep Skin		돈 피 Pig Skin	
건 수 Case	수 량 kg	건 수 Case	수 량 kg	건 수 Case	수 량 kg	건 수 Case	수 량 kg
-	-	-	-	1	19,140	-	-
-	-	-	-	-	-	-	-
12	146,356	44	1,450,000	-	-	4	159
-	-	-	-	-	-	9	377,000
-	-	-	-	-	-	-	-
-	-	-	-	-	-	-	-
-	-	14	323,850	-	-	-	-
-	-	-	-	-	-	-	-
-	-	-	-	-	-	-	-
-	-	-	-	-	-	-	-
-	-	-	-	1	22,000	-	-
-	-	-	-	2	35,808	-	-
-	-	-	-	-	-	-	-
-	-	-	-	-	-	-	-
-	-	-	-	1	50,519	-	-
-	-	-	-	-	-	-	-
-	-	-	-	-	-	-	-
-	-	-	-	-	-	-	-
-	-	-	-	-	-	-	-
-	-	-	-	-	-	-	-
-	-	-	-	-	-	-	-
-	-	1	41	-	-	-	-
-	-	-	-	1	17,760	-	-
-	-	-	-	-	-	-	-
12	146,356	59	1,773,891	6	145,227	13	377,159

국 별 By Country			평 피 Pheasant Skin		기 타 수 피 류 Other Animal Skin		박 제 Stuffing	
			건 수 Case	수 량 kg	건 수 Case	수 량 kg	건 수 Case	수 량 kg
미	국	U.S.A	-	-	-	-	-	-
캐	나	Canada	-	-	-	-	-	-
일	본	Japan	154	1,405	12	2,652	387	492
자	유	중 국 R.O.C	-	-	-	-	3	3
홍	콩	Hong Kong	-	-	-	-	1	2
싱	가	포 르 Singapore	-	-	-	-	-	-
태	국	Thailand	-	-	-	-	-	-
이	란	Iran	-	-	-	-	-	-
쿠	웨	이 트 Kuwait	-	-	-	-	-	-
이	집	트 Egypt	-	-	-	-	-	-
영	국	U.K	-	-	-	-	-	-
프	랑	스 France	-	-	1	20,000	-	-
서		독 West Germany	-	-	-	-	-	-
덴	마	크 Denmark	-	-	-	-	-	-
네	덜	란 드 Netherland	-	-	-	-	-	-
스	웨	덴 Sweden	-	-	-	-	-	-
스	페	인 Spain	-	-	-	-	-	-
이	태	리 Italy	-	-	-	-	-	-
스	위	스 Switzerland	-	-	-	-	-	-
오	스	트 리 아 Austria	-	-	-	-	-	-
벨	지	움 Belgium	-	-	-	-	-	-
모	로	코 Morco	-	-	-	-	-	-
남아	프리카	공화국 South Africa	-	-	-	-	-	-
피	지	FiJi	-	-	-	-	-	-
호	주	Australia	-	-	-	-	-	-
뉴	질	랜 드 New Zealand	-	-	-	-	-	-
노	르	웨 이 Norway	-	-	-	-	-	-
계		Total	154	1,405	13	22,652	391	497

면 양 모 Wool		산 양 모 Goat Hair		마 모 Morse Hair		토 모 Rabbit Hair	
건 수 Case	수 량 kg	건 수 Case	수 량 kg	건 수 Case	수 량 kg	건 수 Case	수 량 kg
-	-	76	106,707	2	290	-	-
-	-	5	4,415	-	-	-	-
7	40,943	1	192	37	4,992	47	39,770
1	10,720	-	-	1	4	1	250
-	-	2	600	-	-	-	-
-	-	-	-	-	-	-	-
-	-	-	-	-	-	-	-
2	21,064	-	-	-	-	-	-
-	-	1	130	-	-	-	-
-	-	-	-	-	-	-	-
-	-	1	621	2	150	-	-
-	-	4	410	-	-	-	-
-	-	-	-	-	-	-	-
-	-	-	-	-	-	-	-
-	-	-	-	-	-	-	-
-	-	-	-	-	-	-	-
-	-	-	-	-	-	-	-
-	-	-	-	-	-	-	-
-	-	2	5,608	-	-	1	2,100
-	-	-	-	-	-	-	-
-	-	8	413	-	-	-	-
-	-	4	2,862	-	-	-	-
-	-	1	1,020	-	-	-	-
-	-	1	1,070	-	-	-	-
-	-	-	-	-	-	-	-
1	8,470	38	11,125	9	1,451	-	-
-	-	12	1,403	1	4	-	-
-	-	-	-	-	-	-	-
11	81,197	156	136,576	52	6,887	49	42,120

국 별 By Country	품 명 Item	깃 Down & Feather		기 타 수 모 류 Other Animal Hair		피 Skin Meal	
		건 수 Case	수 량 kg	건 수 Case	수 량 kg	건 수 Case	수 량 kg
미 국	U.S.A	7	66,917	-	-	-	-
캐 나 다	Canada	-	-	-	-	-	-
일 본	Japan	124	400,475	1	88	200	11,529,500
자 유 중 국	R.O.C	7	21,000	2	108	-	-
홍 콩	Hong Kong	-	-	-	-	-	-
싱 가 포 르	Singapore	-	-	-	-	-	-
태 국	Thailand	-	-	-	-	-	-
이 란	Iran	-	-	-	-	-	-
쿠 웨 이 트	Kuwait	-	-	-	-	-	-
이 집 트	Egypt	-	-	1	54	-	-
영 국	U.K	-	-	-	-	-	-
프 랑 스	France	-	-	-	-	-	-
서 독	West Germany	19	134,019	-	-	-	-
덴 마 크	Denmark	-	-	-	-	-	-
네 덜 란 드	Netherland	-	-	-	-	-	-
스 웨 덴	Sweden	-	-	-	-	-	-
스 페 인	Spain	-	-	-	-	-	-
이 태 리	Italy	11	16,411	-	-	-	-
스 위 스	Switzerland	-	-	-	-	-	-
오 스트 리 아	Austria	-	-	-	-	-	-
벨 지 움	Belgium	-	-	-	-	-	-
모 로 코	Morco	-	-	-	-	-	-
남아프리카공화국	South Africa	-	-	-	-	-	-
피 지	FiJi	-	-	-	-	-	-
호 주	Australia	-	-	4	1,013	-	-
뉴 질 랜 드	New Zealand	-	-	3	1,701	-	-
노 르 웨 이	Norway	-	-	-	-	-	-
그 리 스	Greece	-	-	-	-	-	-
계	Total	168	638,822	11	2,964	200	11,529,500

제 각 류 Horn		골 분 Bone Meal		난 류 Eggs		기 타 Other		계 Total	
건 수 Case	수 량 kg	건 수 Case	수 량 kg	건 수 Case	수 량 kg	건 수 Case	수 량 kg	건 수 Case	수 량 kg
-	-	-	-	-	-	-	-	86	193,054
-	-	-	-	-	-	1	7,250	6	11,665
9	5,018	30	1,158,000	8	25,130	12	1,959	2,657	42,308,433
-	-	-	-	-	-	-	-	41	850,779
-	-	-	-	-	-	6	15,170	16	65,335
-	-	-	-	-	-	-	-	-	-
-	-	-	-	-	-	-	-	14	323,850
-	-	-	-	-	-	-	-	2	21,064
-	-	-	-	-	-	-	-	1	130
-	-	-	-	-	-	-	-	1	54
-	-	-	-	-	-	7	35,229	11	58,000
-	-	-	-	-	-	-	-	7	56,218
1	133	-	-	-	-	2	30,020	25	164,220
-	-	-	-	-	-	5	30,300	31	400,532
-	-	-	-	-	-	1	5,477	9	122,909
-	-	-	-	-	-	-	-	1	50,519
-	-	-	-	-	-	59	5,869	59	5,869
-	-	-	-	-	-	49	13,171	63	37,290
-	-	-	-	-	-	-	-	-	-
-	-	-	-	-	-	-	-	8	1,413
-	-	-	-	-	-	-	-	4	2,862
-	-	-	-	-	-	-	-	1	1,020
-	-	-	-	-	-	-	-	1	1,070
-	-	-	-	-	-	-	-	10	240,000
-	-	-	-	-	-	4	50	57	22,150
1	50	-	-	-	-	-	-	18	20,914
-	-	-	-	-	-	2	5,225	2	5,225
-	-	-	-	-	-	3	100	3	100
11	5,291	30	1,158,000	8	25,130	151	149,820	3,044	44,763,765

(4) 수입축산물 Import Animal Products

국 별 By Country		품 명 Item	면 양 육 Mutton		우 육 Beef		돈 육 Pork	
			건 수 Case	수 량 kg	건 수 Case	수 량 kg	건 수 Case	수 량 kg
미	국	U.S.A	19	38,424	370	14,955,794	2	4,204
캐	나	Canada	-	-	45	4,556,070	-	-
인	도	Indo	-	-	-	-	-	-
일	본	Japan	-	-	73	300	1	13,991
중	국	Peo.of China	-	-	2	41,200	-	-
자	유	중	-	-	-	-	-	-
홍	콩	Hong Kong	-	-	-	-	-	-
싱	가	폴	-	-	-	-	-	-
태	국	Thailand	-	-	-	-	-	-
필	리	핀	-	-	-	-	-	-
말	레	이	-	-	-	-	-	-
인	도	네	-	-	-	-	-	-
북	한	Nort Korea	-	-	-	-	-	-
파	키	스	-	-	-	-	-	-
방	글	라	-	-	-	-	-	-
이	라	크	-	-	-	-	-	-
사	우	디	-	-	-	-	-	-
아	랍	에	-	-	-	-	-	-
프	랑	스	-	-	-	-	-	-
서	독	West Germany	-	-	-	-	-	-
스	위	스	-	-	-	-	-	-
이	태	리	-	-	-	-	-	-
스	웨	덴	-	-	-	-	-	-
스	페	인	-	-	-	-	-	-
덴	마	크	-	-	-	-	-	-
벨	지	움	-	-	-	-	-	-
네	덜	란	-	-	-	-	-	-

품 명 Item 국 별 By Country			토끼육 Rabbit Meat		우육포 Jerkey Beef		기타육류 Other Meats	
			건 수 Case	수 량 kg	건 수 Case	수 량 kg	건 수 Case	수 량 kg
미	국	U.S.A	-	-	10	8,199	41	26,495
캐	나	Canada	-	-	-	-	-	-
인	도	Indo	-	-	-	-	-	-
일	본	Japan	-	-	-	-	1	6
중	국	Peo.of China	5	124,100	-	-	-	-
자	유	중	-	-	-	-	-	-
홍	콩	Hong Kong	2	39,680	-	-	-	-
싱	가	폴	-	-	-	-	-	-
태	국	Thailand	2	10	-	-	1	12
필	리	핀	-	-	-	-	-	-
말	레	이	-	-	-	-	-	-
인	도	네	-	-	-	-	-	-
북	한	Nort Korea	-	-	-	-	-	-
파	키	스	-	-	-	-	-	-
방	글	라	-	-	-	-	-	-
이	라	크	-	-	-	-	-	-
사	우	디	-	-	-	-	-	-
아	라	비	-	-	-	-	-	-
이	란	Iran	-	-	-	-	-	-
아	랍	에	-	-	-	-	-	-
프	랑	스	-	-	-	-	-	-
서	독	West Germany	-	-	-	-	-	-
스	위	스	-	-	-	-	-	-
이	태	리	-	-	-	-	-	-
스	웨	덴	-	-	-	-	-	-
스	페	인	-	-	-	-	-	-
덴	마	크	-	-	-	-	-	-
벨	지	움	-	-	-	-	-	-
네	덜	란	-	-	-	-	1	2

우 피 Cattle Hide		수 우 피 Buffalo Horn		양 피 Sheep Skin		돈 피 Pig Skin	
건 수 Case	수 량 kg	건 수 Case	수 량 kg	건 수 Case	수 량 kg	건 수 Case	수 량 kg
6,820	275,122,140	-	-	213	3,864,661	44	1,292,771
410	17,895,148	-	-	-	-	7	204,164
-	-	-	-	1	254	-	-
65	3,448,945	1	8,000	3	9,014	147	3,425,378
-	-	-	-	2	33,038	-	-
1	18,500	-	-	-	-	1	7
46	832,406	-	-	-	-	-	-
24	648,600	-	-	-	-	-	-
-	-	-	-	-	-	-	-
-	-	-	-	-	-	-	-
-	-	-	-	-	-	-	-
-	-	-	-	1	5	-	-
-	-	-	-	-	-	-	-
-	-	-	-	-	-	-	-
1	74	-	-	-	-	-	-
-	-	-	-	1	200	-	-
-	-	-	-	23	316,454	-	-
-	-	-	-	6	751	-	-
-	-	-	-	1	38	-	-
-	-	-	-	11	20,872	-	-
-	-	-	-	3	38	-	-
1	26	-	-	2	1,550	-	-
1	9	-	-	4	4,214	-	-
97	3,257,711	-	-	2	5,572	-	-
-	-	-	-	21	69,155	-	-
6	99,767	-	-	-	-	20	715,597
-	-	-	-	-	-	-	-
232	8,613,829	-	-	11	10,777	1	20,275

국 별 By Country	품 명 Item	면 양 육 Mutton		우 육 Beef		돈 육 Pork	
		건 수 Case	수 량 kg	건 수 Case	수 량 kg	건 수 Case	수 량 kg
노르웨이	Norway	-	-	-	-	-	-
핀란드	Finland	-	-	-	-	-	-
폴란드	Poland	-	-	-	-	-	-
아일랜드	Ireland	-	-	-	-	-	-
영국	U.K	-	-	-	-	-	-
브라질	Brazil	-	-	-	-	-	-
콜롬비아	Colombia	-	-	-	-	-	-
우루과이	Uruguay	-	-	-	-	-	-
아르헨티나	Argentina	-	-	-	-	-	-
세네갈	Senegal	-	-	-	-	-	-
케냐	Kenya	-	-	-	-	-	-
남아프리카공화국	Souths Africa	-	-	-	-	-	-
나이지리아	Nigeria	-	-	-	-	-	-
볼리비아	Bolivia	-	-	-	-	-	-
동독	East Germany	-	-	-	-	-	-
소련	U.S.S.R	-	-	-	-	-	-
헝가리	Hungary	-	-	-	-	-	-
이스라엘	Israel	-	-	-	-	-	-
바레인	Bahrain	-	-	-	-	-	-
지부티	Djibouti	-	-	-	-	-	-
중앙아프리카	Central Africa	-	-	-	-	-	-
칠레	Chile	-	-	-	-	-	-
E. C		-	-	-	-	-	-
호주	Australia	32	1,987,683	654	57,356,096	-	-
뉴질랜드	New Zealand	134	24,808,147	34	2,298,761	2	2,489
계	Total	185	26,834,254	1,178	79,108,221	5	20,684

국 별 By Country	품 명 Item	토끼육 Rabbit Meat		우육포 Jerkey Beef		기타육류 Other Meats	
		건수 Case	수 량 kg	건수 Case	수 량 kg	건수 Case	수 량 kg
노르웨이	Norway	-	-	-	-	-	-
핀란드	Pinland	-	-	-	-	-	-
폴란드	Poland	-	-	-	-	-	-
아일랜드	Ireland	-	-	-	-	-	-
영국	U.K	-	-	-	-	-	-
브라질	Brazil	-	-	-	-	-	-
콜롬비아	Colombia	-	-	-	-	-	-
우루과이	Urguai	-	-	-	-	-	-
아르헨티나	Argentina	-	-	-	-	-	-
세네갈	Senegal	-	-	-	-	-	-
케냐	Kenya	-	-	-	-	-	-
남아프리카공화국	Soth Africa	-	-	-	-	-	-
나이지리아	Nigeria	-	-	-	-	-	-
볼리비아	Bolivia	-	-	-	-	-	-
동독	East Germany	-	-	-	-	-	-
소련	U.S.S.R	-	-	-	-	-	-
헝가리	Hungary	-	-	-	-	-	-
이스라엘	Israel	-	-	-	-	-	-
바레인	Bahrain	-	-	-	-	-	-
지부티	Djibouti	-	-	-	-	-	-
중앙아프리카	Central Africa	-	-	-	-	-	-
칠레	Chile	-	-	-	-	-	-
E. C		-	-	-	-	-	-
호주	Austrailia	-	-	-	-	1	501
뉴질랜드	New Zealand	-	-	-	-	4	2,697
계	Total	9	163,790	10	8,199	49	29,713

우 피 Cattle Hide		수 우 피 Buffalo Hide		양 피 Sheep Skin		돈 피 Pig Skin	
건 수 Case	수 량 kg	건 수 Case	수 량 kg	건 수 Case	수 량 kg	건 수 Case	수 량 kg
-	-	-	-	-	-	-	-
-	-	-	-	-	-	-	-
3	98,589	-	-	12	191,640	-	-
-	-	-	-	-	-	-	-
45	1,766,434	-	-	7	87,842	-	-
249	9,683,884	-	-	115	1,870,002	1	19,475
-	-	-	-	-	-	-	-
-	-	-	-	-	-	-	-
-	-	-	-	2	53	-	-
1	13	-	-	-	-	-	-
-	-	-	-	-	-	-	-
-	-	-	-	-	-	-	-
-	-	-	-	2	2,494	-	-
-	-	-	-	5	3,213	-	-
-	-	-	-	1	1,096	-	-
-	-	-	-	-	-	-	-
-	-	-	-	-	-	-	-
-	-	-	-	-	-	-	-
-	-	-	-	-	-	-	-
-	-	-	-	-	-	-	-
-	-	-	-	1	50	-	-
-	-	-	-	-	-	-	-
-	-	-	-	-	-	-	-
596	17,746,254	3	73,213	103	2,044,189	-	-
409	8,602,786	-	-	415	7,405,819	-	-
9,007	347,836,116	4	81,213	968	15,942,991	221	5,677,667

국 별 By Country		품 명 Item	토 피 Rabbit Skin		취 피 Opposum Skin		밍크 피 Mink Skin	
			건 수 Case	수 량 kg	건 수 Case	수 량 kg	건 수 Case	수 량 kg
미	국	U.S.A	1	4	4	156	206	58,223
캐	나	Canada	-	-	8	1,600	38	12,657
인	도	India	-	-	-	-	-	-
일	본	Japan	-	-	-	-	16	1,437
중	국	Peo. of China	-	-	-	-	5	826
자	유	중	-	-	-	-	-	-
홍	콩	Hong Kong	2	1,655	-	-	30	4,771
싱	가	폴	-	-	-	-	-	-
태	국	Thailand	-	-	-	-	-	-
필	리	핀	1	7	-	-	-	-
말	라	이	-	-	-	-	-	-
인	도	네	-	-	-	-	-	-
북	한	North Korea	-	-	-	-	-	-
파	키	스	-	-	-	-	-	-
방	글	라	-	-	-	-	-	-
이	라	크	-	-	-	-	-	-
사	우	디	-	-	-	-	-	-
이	란	Iran	-	-	-	-	-	-
아	랍	에	-	-	-	-	-	-
바	레	인	-	-	-	-	-	-
프	랑	스	113	1,407,225	-	-	1	384
서	독	West Germany	1	410	-	-	5	7,014
스	위	스	-	-	-	-	-	-
이	태	리	5	114,760	-	-	1	9
스	웨	덴	-	-	-	-	-	-
스	페	인	19	120,191	-	-	-	-
덴	마	크	-	-	-	-	244	144,650
벨	지	옴	96	1,609,248	-	-	-	-

국 별 By Country		품 명 Item	기 타 수 피 류 Other Animal Skins		박 제 Stuffing		면 양 모 Wool	
			건 수 Case	수 량 kg	건 수 Case	수 량 kg	건 수 Case	수 량 kg
미	국	U.S.A	14	451	2	72	1	503
캐	다	Canada	3	18	2	2	-	-
인	도	India	-	-	-	-	-	-
일	본	Japan	1	353	3	102	55	399,357
중	국	Peo.of China	-	-	-	-	1	5,000
자	유	중	1	1	-	-	208	1,879,072
홍	콩	Hong Kong	1	772	-	-	3	9,099
싱	가	폴	-	-	-	-	-	-
태	국	Thailand	-	-	-	-	-	-
필	리	핀	-	-	-	-	-	-
말	레	이	-	-	-	-	25	223,526
인	도	네	1	90	-	-	-	-
북	한	North Korea	-	-	-	-	-	-
파	키	스	-	-	-	-	-	-
방	글	라	-	-	-	-	-	-
이	라	크	-	-	-	-	-	-
사	우	디	-	-	-	-	-	-
아	라	비	-	-	-	-	-	-
이	란	Iran	-	-	-	-	-	-
아	랍	에	-	-	-	-	-	-
미	레	이트	-	-	-	-	-	-
바	레	인	-	-	-	-	-	-
프	랑	스	1	2	-	-	9	79,806
서	독	West Germany	-	-	-	-	-	-
스	위	스	-	-	-	-	-	-
이	태	리	-	-	-	-	-	-
스	웨	덴	-	-	-	-	-	-
스	패	인	1	71	-	-	-	-
덴	마	크	-	-	-	-	-	-
벨	지	움	-	-	-	-	15	204,367

국 별 By Country	품명 Item	토 피 Rabbit Skin		취 피 Opposum Skin		밍 크 피 Mink Skin	
		건 수 Case	수 량 kg	건 수 Case	수 량 kg	건 수 Case	수 량 kg
네덜란드	Netherland	-	-	-	-	-	-
노르웨이	Norway	-	-	-	-	-	-
핀란드	Finland	-	-	-	-	83	77,363
폴란드	Poland	-	-	-	-	-	-
아일랜드	Ireland	-	-	-	-	-	-
영국	U.K	-	-	1	317	55	32,632
브라질	Brasil	-	-	-	-	-	-
콜롬비아	Colombia	-	-	-	-	-	-
우루과이	Uruguai	-	-	-	-	-	-
아르헨티나	Argentina	-	-	-	-	-	-
세네갈	Senegal	-	-	-	-	-	-
케냐	Kenya	-	-	-	-	-	-
남아프리카공화국	South Africa	-	-	-	-	-	-
나이지리아	Nigeria	-	-	-	-	-	-
볼리비아	Bolivia	-	-	-	-	-	-
동독	G.D.R	2	140,471	-	-	-	-
소련	U.S.S.R	-	-	-	-	6	12,471
헝가리	Hungary	-	-	-	-	1	150
이스라엘	Israel	-	-	-	-	-	-
지부티	Djiboviti	-	-	-	-	-	-
중앙아프리카	Central Africa	-	-	-	-	-	-
칠레	Chile	-	-	-	-	-	-
E. C		-	-	-	-	-	-
호주	Australia	-	-	2	139	-	-
뉴질랜드	New Zealand	-	-	73	110,495	1	64
페루	Peru	-	-	-	-	-	-
보츠나와	Botsnaua	-	-	-	-	-	-
계	Total	240	3,393,971	88	112,707	692	352,651

여 우 피 Fox Skin		모 요 테 피 Coyote Skin		너 구 리 피 Raccon Skin		버 버 피 Beaver Skin	
건 수 Case	수 량 kg	건 수 Case	수 량 kg	건 수 Case	수 량 kg	건 수 Case	수 량 kg
-	-	-	-	-	-	-	-
51	31,099	1	98	-	-	-	-
412	326,380	-	-	16	4,139	-	-
1	500	-	-	-	-	-	-
-	-	-	-	-	-	-	-
26	13,977	-	-	-	-	-	-
-	-	-	-	-	-	-	-
-	-	-	-	-	-	-	-
-	-	-	-	-	-	-	-
-	-	-	-	-	-	-	-
-	-	-	-	-	-	-	-
-	-	-	-	-	-	-	-
-	-	-	-	-	-	-	-
-	-	-	-	-	-	-	-
-	-	-	-	-	-	-	-
-	-	-	-	-	-	-	-
1	209	-	-	-	-	-	-
-	-	-	-	1	145	-	-
-	-	-	-	-	-	-	-
-	-	-	-	-	-	-	-
-	-	-	-	-	-	-	-
-	-	-	-	-	-	-	-
-	-	-	-	-	-	-	-
-	-	-	-	-	-	-	-
1	4	-	-	-	-	-	-
9	9,656	-	-	-	-	-	-
-	-	-	-	-	-	-	-
-	-	-	-	-	-	-	-
642	444,309	18	3,661	43	15,580	12	8,271

국 별 By Country	품명 Item	기타수모류 Other Animal Hair		박 제 Stuffing		면 양 모 Wool	
		건 수 Case	수 량 kg	건 수 Case	수 량 kg	건 수 Case	수 량 kg
네덜란드	Netherland	-	-	-	-	1	5,254
노르웨이	Norway	2	193	-	-	-	-
핀란드	Pinland	-	-	-	-	-	-
폴란드	Poland	-	-	-	-	-	-
아일랜드	Ireland	-	-	-	-	-	-
영국	U.K	-	-	-	-	35	196,553
브라질	Brasil	-	-	-	-	-	-
콜롬비아	Colombia	-	-	-	-	-	-
우루과이	Uruguai	-	-	-	-	-	-
아르헨티나	Argentina	1	1	-	-	49	342,326
세네갈	Senegal	1	16	-	-	-	-
케냐	Kenya	1	3	-	-	-	-
남아프리카공화국	South Africa	-	-	-	-	47	556,302
나이지리아	Nigeria	-	-	-	-	-	-
볼리비아	Bolivia	4	14	-	-	1	7,605
동독	G.D.R	-	-	-	-	-	-
소련	U.S.S.R	-	-	-	-	-	-
헝가리	Hungary	-	-	-	-	-	-
이스라엘	Israel	-	-	-	-	-	-
지부티	Djiboviti	-	-	-	-	-	-
중앙아프리카	Central Africa	2	9	-	-	-	-
칠레	Chile	-	-	-	-	-	-
E. C		-	-	-	-	-	-
호주	Australia	8	21,107	-	-	2,060	32,775,645
뉴질랜드	New Zealand	-	-	1	1	566	5,595,748
페루	Peru	-	-	-	-	1	2,465
보츠나와	Botsnaua	-	-	1	8	-	-
계	Total	42	23,101	9	185	3,077	42,282,628

품명 Item 국 별 By Country			캐시미어 Cashmere		마 모 Horse Hair		토 모 Rabbit Hair	
			건 수 Case	수 량 kg	건 수 Case	수 량 kg	건 수 Case	수 량 kg
미	국	U.S.A	7	2,127	-	-	-	-
캐	나	Canada	-	-	2	17,774	-	-
인	도	India	-	-	-	-	-	-
일	본	Japan	-	-	34	16,778	12	20,985
중	국	Peo. of China	-	-	13	15,206	147	445,099
자	유	중 국	-	-	-	-	-	-
홍	콩	Hong Kong	1	600	115	84,740	275	778,097
싱	가	폴	-	-	-	-	-	-
태	국	Thailand	-	-	-	-	-	-
필	리	핀	-	-	-	-	-	-
말	레	지 아	-	-	-	-	-	-
인	도	네 시 아	-	-	-	-	-	-
북	한	Nort Korea	-	-	-	-	-	-
파	키	스 탄	-	-	-	-	-	-
방	글	라 테 시	-	-	-	-	-	-
이	라	크	-	-	-	-	-	-
사	우	디아라비아	-	-	-	-	-	-
이	란	Iran	-	-	-	-	-	-
아	랍	에미레이트	-	-	-	-	-	-
바	레	인	-	-	-	-	-	-
프	랑	스	2	40,000	-	-	-	-
서	독	West Germany	2	1,316	-	-	-	-
스	위	스	4	2,162	-	-	1	500
이	태	리	1	500	-	-	-	-
스	웨	덴	-	-	-	-	-	-
스	페	인	-	-	-	-	-	-
덴	마	크	-	-	-	-	-	-
벨	지	움	-	-	-	-	-	-

깃 Down & Feather		기 타 수 모 류 Other Animals Hair		녹 각 Antler of the Deer		녹 용 Young Antler of the Deer	
건 수 Case	수 량 kg	건 수 Case	수 량 kg	건 수 Case	수 량 kg	건 수 Case	수 량 kg
186	643,232	3	611	29	190,863	101	5,565
2	5,088	1	2,442	1	1,090	16	1,091
-	-	-	-	4	31,050	-	-
33	88,365	20	937	4	6,699	24	2,330
55	565,526	3	28	9	14,985	230	3,108
129	461,433	-	-	1	1,000	10	3
83	697,851	11	2,342	85	233,686	140	11,520
35	126,217	-	-	10	69,051	11	967
3	30,053	-	-	-	-	5	3
-	-	-	-	-	-	-	-
-	-	-	-	-	-	-	-
-	-	-	-	-	-	-	-
2	4,080	-	-	-	-	-	-
-	-	-	-	-	-	-	-
-	-	-	-	-	-	-	-
-	-	-	-	-	-	-	-
-	-	-	-	-	-	-	-
-	-	-	-	-	-	1	0,3
-	-	-	-	-	-	-	-
1	5,068	-	-	-	-	-	-
38	207,863	-	-	24	150,203	1	125
-	-	-	-	-	-	-	-
1	1,452	-	-	-	-	-	-
-	-	-	-	17	95,744	-	-
-	-	-	-	6	24,633	-	-
-	-	-	-	6	6,495	-	-
-	-	-	-	-	-	-	-

국 별 By Country		품명 Item	염 양 각 Capricornidis Cornu		수 우 각 Buffalo Horn		우 각 Cow Horn	
			건 수 Case	수 량 kg	건 수 Case	수 량 kg	건 수 Case	수 량 kg
미	국	U.S.A	-	-	2	3	1	28,860
캐	나	Canada	-	-	-	-	-	-
인	도	India	-	-	3	28	-	-
일	본	Japan	1	85	10	49,256	4	14,250
중	국	Peo.of China	-	-	-	-	-	-
자	유	중	3	250	1	1,000	-	-
홍	콩	Hong Kong	-	-	1	1	1	23
싱	가	폴	3	611	-	-	-	-
태	국	Thailand	-	-	-	-	-	-
필	리	핀	-	-	1	310	-	-
말	레	지	-	-	-	-	-	-
인	도	네	-	-	-	-	-	-
북	한	Nort Korea	-	-	-	-	-	-
파	키	스	-	-	-	-	-	-
방	글	라	-	-	2	5,038	1	30,000
이	라	크	-	-	-	-	-	-
사	우	디아	-	-	-	-	-	-
이	란	Iran	-	-	-	-	-	-
아	랍	에	-	-	-	-	-	-
미	레	이트	-	-	-	-	-	-
바	레	인	-	-	-	-	-	-
프	랑	스	-	-	-	-	-	-
서	독	West Germany	-	-	-	-	-	-
스	위	스	-	-	-	-	-	-
이	태	리	-	-	-	-	-	-
스	웨	덴	-	-	-	-	-	-
스	페	인	-	-	-	-	-	-
덴	마	크	-	-	-	-	-	-
벨	지	움	-	-	-	-	-	-

우 황 Ox Bezoar		사 황 Musk		담 즙 Bile		골 분 Bone Heal	
건 수 Case	수 량 kg	건 수 Case	수 량 kg	건 수 Case	수 량 kg	건 수 Case	수 량 kg
12	38	-	-	4	1	9	1,226,399
-	-	-	-	4	1	1	22
1	1	-	-	-	-	-	-
25	68	4	20	1	13	-	-
-	-	2	0.5	1	0.1	-	-
-	-	1	0.1	-	-	-	-
38	101	1	0.1	2	1	-	-
3	6	39	205	-	-	-	-
-	-	2	0.2	-	-	-	-
-	-	-	-	-	-	-	-
-	-	-	-	-	-	-	-
-	-	-	-	-	-	-	-
-	-	-	-	-	-	-	-
-	-	-	-	-	-	-	-
-	-	-	-	-	-	-	-
-	-	-	-	-	-	-	-
-	-	-	-	-	-	-	-
-	-	-	-	-	-	-	-
-	-	-	-	-	-	-	-
-	-	-	-	-	-	-	-
5	17	-	-	3	1,300	-	-
5	28	-	-	-	-	-	-
-	-	-	-	-	-	-	-
-	-	-	-	-	-	-	-
-	-	-	-	-	-	-	-
-	-	-	-	1	600	2	18,000
-	-	-	-	-	-	-	-

국 별 By Country	품명 Item	캐시미어 Cashmere		마 모 Horse Hair		토 모 Rabbit Hair	
		건 수 Case	수 량 kg	건 수 Case	수 량 kg	건 수 Case	수 량 kg
네	덜	-	-	-	-	-	-
란	드	-	-	-	-	-	-
Netherland		-	-	-	-	-	-
노	르	-	-	-	-	-	-
웨	이	-	-	-	-	-	-
Norway		-	-	-	-	-	-
핀	란	-	-	-	-	-	-
드	Pinland	-	-	-	-	-	-
핀land		-	-	-	-	-	-
폴	랜	-	-	-	-	-	-
드	Poland	-	-	-	-	-	-
Poland		-	-	-	-	-	-
애	란	-	-	-	-	-	-
Ireland		-	-	-	-	-	-
영	국	8	4,097	-	-	12	43,398
U.K		-	-	-	-	-	-
브	라	-	-	-	-	-	-
질	Brasil	-	-	-	-	-	-
Brasil		-	-	-	-	-	-
콜	롬	-	-	-	-	-	-
비아	Colombia	-	-	-	-	-	-
Colombia		-	-	-	-	-	-
우	루	-	-	-	-	-	-
과	Uruguai	-	-	-	-	-	-
Uruguai		-	-	-	-	-	-
아	르	-	-	-	-	-	-
헨	티	-	-	-	-	-	-
나	Argentina	-	-	-	-	-	-
Argentina		-	-	-	-	-	-
세	네	-	-	-	-	-	-
갈	Senegal	-	-	-	-	-	-
Senegal		-	-	-	-	-	-
케	나	-	-	-	-	-	-
Kenya		-	-	-	-	-	-
남아프리카공화국	South Africa	-	-	-	-	-	-
South Africa		-	-	-	-	-	-
나	이	-	-	-	-	-	-
지	리	-	-	-	-	-	-
리아	Nigeria	-	-	-	-	-	-
Nigeria		-	-	-	-	-	-
볼	리	-	-	-	-	-	-
비아	Bolivia	-	-	-	-	-	-
Bolivia		-	-	-	-	-	-
동	독	-	-	-	-	-	-
East Germany		-	-	-	-	-	-
소	련	-	-	-	-	-	-
U.S.S.R		-	-	-	-	-	-
U.S.S.R		-	-	-	-	-	-
형	가	-	-	-	-	-	-
리	Hungary	-	-	-	-	-	-
Hungary		-	-	-	-	-	-
이	스	-	-	-	-	-	-
라	Israel	-	-	-	-	-	-
Israel		-	-	-	-	-	-
지	브	-	-	-	-	-	-
티	Djibouti	-	-	-	-	-	-
Djibouti		-	-	-	-	-	-
중앙아프리카	Central Africa	-	-	-	-	-	-
Central Africa		-	-	-	-	-	-
두	바	-	-	-	-	-	-
이	Du Bai	-	-	-	-	-	-
Du Bai		-	-	-	-	-	-
칠	레	-	-	-	-	1	100
Chile		-	-	-	-	-	-
E.	C	-	-	-	-	-	-
Australia		-	-	-	-	-	-
Australia		-	-	-	-	-	-
호	주	-	-	-	-	-	-
Australia		-	-	-	-	-	-
뉴	질	-	-	1	0.4	-	-
랜드	New Zealand	-	-	-	-	-	-
New Zealand		-	-	-	-	-	-
페	루	-	-	-	-	-	-
Peru		-	-	-	-	-	-
Peru		-	-	-	-	-	-
계	Total	25	50,802	165	134,498	448	1,288,179

깃털 Down & Feather		기타 수모류 Other Animal Hair		녹각 Deer Antler		녹용 Young Antler of the Deer	
건수 Case	수량 kg	건수 Case	수량 kg	건수 Case	수량 kg	건수 Case	수량 kg
-	-	2	2,815	-	-	-	-
-	-	-	-	11	32,266	-	-
-	-	-	-	12	51,040	-	-
-	-	-	-	1	5,000	-	-
-	-	-	-	-	-	-	-
2	10,000	-	-	1	425	-	-
-	-	-	-	-	-	-	-
-	-	-	-	-	-	-	-
-	-	-	-	-	-	-	-
-	-	-	-	-	-	-	-
-	-	-	-	-	-	-	-
-	-	-	-	-	-	-	-
-	-	-	-	-	-	-	-
-	-	-	-	-	-	-	-
-	-	-	-	6	67,200	-	-
-	-	-	-	5	30,300	-	-
-	-	-	-	-	-	-	-
-	-	-	-	-	-	-	-
-	-	-	-	-	-	-	-
-	-	-	-	-	-	-	-
-	-	-	-	-	-	-	-
1	29	3	285	-	-	12	198
-	-	-	-	3	5,000	222	25,975
-	-	1	98	-	-	-	-
571	2,846,257	44	9,558	235	1,016,730	773	50,885

국 별 By Country	품명 Item	염 양 각 Capricornidis Corun		수 우 각 Buffalo Horn		우 Cow Horn	
		건 수 Case	수 량 kg	건 수 Case	수 량 kg	건 수 Case	수 량 kg
네덜란드	Netherland	-	-	-	-	-	-
노르웨이	Norway	-	-	-	-	-	-
핀란드	Pinland	-	-	-	-	-	-
폴란드	Poland	-	-	-	-	-	-
아일랜드	Ireland	-	-	-	-	-	-
영국	U.K	-	-	-	-	-	-
브라질	Brasil	-	-	-	-	-	-
콜롬비아	Colombia	-	-	-	-	-	-
우루과이	Uruguai	-	-	-	-	-	-
아르헨티나	Argentina	-	-	-	-	-	-
세네갈	Senegal	-	-	-	-	-	-
케냐	Kenya	-	-	-	-	-	-
남아프리카공화국	South Africa	-	-	-	-	-	-
나이지리아	Nigeria	-	-	-	-	-	-
볼리비아	Bolivia	-	-	-	-	-	-
동독	East Germany	-	-	-	-	-	-
소련	U.S.S.R	-	-	-	-	-	-
헝가리	Hungary	-	-	-	-	-	-
이스라엘	Israel	-	-	-	-	-	-
지부티	Djibouti	-	-	-	-	-	-
중앙아프리카	Central Africa	-	-	-	-	-	-
두바이	Dubai	-	-	-	-	-	-
칠레	Chile	-	-	-	-	-	-
E. C		-	-	-	-	-	-
호주	Australia	-	-	1	12,894	1	12,210
뉴질랜드	New Zealand	-	-	-	-	-	-
페루	Peru	-	-	-	-	-	-
계	Total	7	946	21	68,530	8	85,343

우 황 Ox Bezoar		사 향 Musk		담 즙 Bile		골 분 Bone Meal	
건 수 Case	수 량 kg	건 수 Case	수 량 kg	건 수 Case	수 량 kg	건 수 Case	수 량 kg
-	-	-	-	-	-	-	-
-	-	-	-	-	-	-	-
-	-	-	-	-	-	-	-
-	-	-	-	-	-	-	-
-	-	-	-	-	-	-	-
2	5	-	-	-	-	-	-
1	1	-	-	-	-	-	-
-	-	-	-	-	-	-	-
-	-	-	-	-	-	-	-
-	-	-	-	-	-	-	-
-	-	-	-	-	-	-	-
-	-	-	-	-	-	-	-
3	2	-	-	-	-	-	-
-	-	-	-	-	-	-	-
-	-	-	-	-	-	-	-
-	-	-	-	-	-	-	-
3	3	-	-	-	-	-	-
-	-	-	-	-	-	-	-
-	-	-	-	-	-	-	-
2	14	-	-	-	-	-	-
2	2	-	-	-	-	3	248,260
-	-	-	-	-	-	1	72,000
-	-	-	-	-	-	-	-
102	286	49	225	16	1,916	14	1,564,681

국 별 By Country	품명 Item	우 모 분 Feather Meal		우 지 Beef Tallow		동 물 신 Animal Stick	
		건 수 Case	수 량 kg	건 수 Case	수 량 kg	건 수 Case	수 량 kg
미 국	U.S.A	62	8,649,439	221	74,082,728	1	2
캐 나 다	Canada	3	313,243	9	4,469,174	-	-
인 도	India	-	-	-	-	1	0.4
일 본	Japan	-	-	2	129,960	1	1
중 국	Peo.of China	-	-	-	-	19	10
자 유 중 국	R.O.C	-	-	-	-	-	-
홍 콩	Hong Kong	-	-	-	-	6	6
싱 가 폴	Singapore	-	-	-	-	-	-
태 국	Thailand	-	-	-	-	-	-
필 리 핀	Philippines	-	-	-	-	1	0.5
말 레 이 지 아	Malaysia	-	-	-	-	-	-
인 도 네 시 아	Indonesia	-	-	-	-	-	-
북 한	North Korea	-	-	-	-	-	-
파 키 스 탄	Parkistian	-	-	-	-	-	-
방 글 라 데 시	Bangladesh	-	-	-	-	-	-
아 라 크	Irac	-	-	-	-	-	-
사우디아라비아	Saudi Arabia	-	-	-	-	-	-
이 란	Iran	-	-	-	-	-	-
아랍에미레이트	U.A.E	-	-	-	-	-	-
바 레 인	Barein	-	-	-	-	-	-
프 랑 스	France	-	-	-	-	-	-
서 독	West Germany	-	-	-	-	-	-
스 위 스	Switzerland	-	-	-	-	-	-
이 태 리	Italy	-	-	-	-	-	-
스 웨 덴	Sweden	-	-	-	-	-	-
스 페 인	Spain	-	-	-	-	-	-
덴 마 크	Denmark	-	-	-	-	-	-
벨 지 움	Belgium	-	-	-	-	-	-

국 별 By Country		품명 Item	골 류 Bone		장기추출물 Organ Extract		육 분 Meat Meal	
			건 수 Case	수 량 kg	건 수 Case	수 량 kg	건 수 Case	수 량 kg
미	국	U.S.A	3	110	-	-	10	73,271
캐	나	Canada	-	-	-	-	-	-
인	도	India	12	243,000	-	-	-	-
일	본	Japan	-	-	4	649	-	-
중	국	Peo.of China	4	6	-	-	-	-
자	유	중	-	-	-	-	-	-
홍	콩	Hong Kong	1	50	-	-	1	5,400
싱	가	폴	3	70	-	-	-	-
태	국	Thailand	-	-	-	-	-	-
필	리	핀	-	-	-	-	-	-
말	레	이	-	-	-	-	-	-
인	도	네	1	2	-	-	-	-
북	한	North Korea	-	-	-	-	-	-
파	카	스	-	-	-	-	-	-
방	글	라	-	-	-	-	-	-
이	라	크	-	-	-	-	-	-
사	우	디	-	-	-	-	-	-
이	란	Iran	-	-	-	-	-	-
아	랍	에	-	-	-	-	-	-
미	레	이트	-	-	-	-	-	-
바	레	인	-	-	-	-	-	-
프	랑	스	-	-	3	450	-	-
서	독	West Germany	-	-	-	-	-	-
스	위	스	-	-	3	1,650	-	-
이	태	리	-	-	-	-	-	-
스	웨	덴	-	-	-	-	-	-
스	페	인	-	-	-	-	-	-
덴	마	크	-	-	-	-	-	-
벨	지	움	-	-	-	-	3	13,000
네	덜	란	-	-	-	-	-	-
노	르	웨	-	-	-	-	-	-

난 Egg White		난 Eggs		기 Other		계 Total	
건 수 Case	수 량 kg	건 수 Case	수 량 kg	건 수 Case	수 량 kg	건 수 Case	수 량 kg
3	69,113	14	40,920	39	2,824	8,629	381,052,021
-	-	2	2,160	1	2	601	27,542,927
-	-	-	-	-	-	22	274,333
1	18,000	-	-	-	-	592	507,693,999
-	-	-	-	1	0.2	575	1,540,010
-	-	-	-	1	338	360	2,364,282
-	-	-	-	2	22	1,260	3,582,019
-	-	-	-	1	600	126	845,716
-	-	1	4,800	-	-	17	35,489
-	-	-	-	1	8	4	325
-	-	-	-	-	-	25	223,526
-	-	-	-	3	811	6	908
-	-	-	-	-	-	2	4,080
-	-	-	-	-	-	2	28,430
-	-	-	-	-	-	4	35,112
-	-	-	-	-	-	1	200
-	-	-	-	-	-	23	316,454
-	-	-	-	-	-	7	751
-	-	-	-	-	-	1	38
-	-	-	-	-	-	1	50
-	-	1	1,440	-	-	143	1,579,247
38	810,485	3	4,500	2	186	132	1,185,761
-	-	-	-	1	1	17	5,917
1	36,260	-	-	1	17	15	157,211
2	10,000	-	-	-	-	118	3,369,027
4	63,300	-	-	-	-	51	277,350
1	16,000	-	-	-	-	347	1,202,156
64	1,639,224	10	162,120	1	136	179	3,466,155
6	116,800	4	3,960	-	-	262	8,778,512
-	-	-	-	-	-	63	63,656

국 별 By Country	상품명 Item	우 모 분 Feather Meal		우 지 Beet Tallow		동 물 신 Animal Stick		
		건 수 Case	수 량 kg	건 수 Case	수 량 kg	건 수 Case	수 량 kg	
네	덜	란	드	Netherland	-	-	-	-
노	르	웨	이	Norway	-	-	-	-
핀	란	드		Pinland	-	-	-	-
폴	랜	드		Poland	-	-	-	-
애		란		Ireland	-	-	-	-
영		국		U.K	-	-	-	-
브	라	질		Brasil	-	-	-	-
콜	롬	비	아	Colombia	-	-	-	-
우	루	과	이	Uruguai	-	-	-	-
아	르	헨	티	나	Argentina	-	2	1
세	네	갈		Senegal	-	-	-	-
케		냐		Kenya	-	-	-	-
남아프리카공화국				South Africa	-	-	-	-
나	이	지	리	아	Nigeria	-	-	-
볼	리	비	아	Bolivia	-	-	-	-
동		독		G.D.R	-	-	-	-
소		련		U.S.S.R	-	-	-	-
형	가	리		Hungary	-	-	-	-
이	스	라	엘	Israel	-	-	-	-
지	브	티		Djiboviti	-	-	-	-
중앙아프리카				Central Africa	-	-	-	-
두	바	이			-	-	-	-
칠		레		Chile	-	-	-	-
E.		C			-	-	-	-
호		주		Austrailia	-	8	6,516,202	-
뉴	질	랜	드	New Zealand	-	12	7,977,198	-
페		루		Peru	-	-	-	-
라	오	스		Raos	-	-	-	-
불	가	리	아	Bulgaria	-	-	-	-
오	스	트	리	아	Austria	-	-	-
터		키		Turky	-	-	-	-
계				Total	65	8,962,682	252	93,175,262
							31	20

소 정 액 Cattle Semen		소 수 정 란 Bovine Embryo		돼 지 정 액 Pig Semen		우 골 Frozen Cattle Bone	
건 수 Case	수 량 Ample	건 수 Case	수 량 Ample	건 수 Case	수 량 Ample	건 수 Case	수 량 kg
-	-	-	-	-	-	-	-
-	-	-	-	-	-	-	-
-	-	-	-	-	-	-	-
-	-	-	-	-	-	-	-
1	500	-	-	-	-	-	-
-	-	-	-	-	-	-	-
-	-	-	-	-	-	-	-
-	-	-	-	-	-	-	-
-	-	-	-	-	-	-	-
-	-	-	-	-	-	-	-
-	-	-	-	-	-	-	-
-	-	-	-	-	-	-	-
-	-	-	-	-	-	-	-
-	-	-	-	-	-	-	-
-	-	-	-	-	-	-	-
-	-	-	-	-	-	-	-
-	-	-	-	-	-	-	-
-	-	-	-	-	-	-	-
-	-	-	-	-	-	-	-
-	-	-	-	-	-	1	27
-	-	-	-	-	-	-	-
-	-	-	-	-	-	-	-
-	-	-	-	-	-	-	-
-	-	-	-	-	-	-	-
-	-	-	-	-	-	-	-
52	81,062	3	90	5	1,328	12	313,781

국 별 By Country	품명 Item	골 류 Bone		장 기 추 출 물 Organ Extract		육 분 Meat Meal	
		건 수 Case	수 량 kg	건 수 Case	수 량 kg	건 수 Case	수 량 kg
핀	란 드	-	-	-	-	-	-
폴	랜 드	-	-	-	-	-	-
애	란	-	-	-	-	-	-
영	국	-	-	-	-	-	-
브	라 질	-	-	-	-	2	5,090
콜	롬 비 아	-	-	-	-	-	-
우	루 과 이	-	-	-	-	-	-
아	르 헨 티 나	1	54	2	14,629	4	3,008
세	네 갈	-	-	-	-	-	-
케	냐	-	-	-	-	-	-
남아프리카공화국	South Africa	-	-	-	-	-	-
나	이 지 리 아	-	-	-	-	-	-
볼	리 비 아	-	-	-	-	-	-
동	독	-	-	-	-	-	-
소	련	-	-	-	-	-	-
형	가 리	-	-	-	-	-	-
이	스 라 엘	-	-	-	-	-	-
지	브 티	-	-	-	-	-	-
중앙아프리카	Central Africa	-	-	-	-	-	-
칠	레	-	-	-	-	-	-
E.	C	-	-	-	-	-	-
호	주	-	-	-	-	-	-
뉴	질 랜 드	-	-	-	-	-	-
페	루	-	-	-	-	-	-
라	오 스	1	250	-	-	-	-
불	가 리 아	-	-	-	-	-	-
오	스 트 리 아	-	-	-	-	-	-
터	어 키	-	-	-	-	-	-
보	츠 나 와	-	-	-	-	-	-
계	Total	26	243,542	12	17,348	20	99,769

난 Egg White		난 Eggs		기 Other		계 Total	
건 수 Case	수 량 kg	건 수 Case	수 량 kg	건 수 Case	수 량 kg	건 수 Case	수 량 kg
-	-	-	-	-	-	538	749,151
-	-	-	-	-	-	2	5,500
-	-	-	-	-	-	52	1,854,276
1	7,000	5	39,900	5	121	542	12,072,513
3	97,056	-	-	-	-	7	102,151
-	-	-	-	-	-	1	1
-	-	-	-	-	-	2	53
-	-	-	-	-	-	60	360,032
-	-	-	-	-	-	1	16
-	-	-	-	-	-	1	3
-	-	-	-	-	-	-	-
-	-	-	-	1	0.5	100	756,531
-	-	-	-	-	-	5	3,213
-	-	-	-	-	-	9	8,717
-	-	-	-	-	-	3	140,680
-	-	-	-	-	-	13	79,816
-	-	-	-	-	-	6	30,450
-	-	-	-	-	-	-	-
-	-	-	-	1	0.1	2	23
-	-	-	-	-	-	3	3
-	-	-	-	-	-	2	9
-	-	-	-	-	-	1	100
-	-	-	-	-	-	2	14
-	-	-	-	-	-	-	-
-	-	-	-	-	-	3,504	118,795,482
-	-	-	-	-	-	1,905	56,990,306
-	-	-	-	-	-	2	2,563
-	-	-	-	-	-	1	250
-	-	-	-	-	-	1	10,000
1	10,000	-	-	-	-	2	29,500
2	29,500	-	-	-	-	1	100
-	-	-	-	1	100	1	8
127	2,922,728*	42	259,920	86	76,106	20,358	637,617,123

나. 지소별 검역사항 By Head Office Its Branch

(1) 본소 Head Office

1) 수입동물 Import Animals

국 별 By Country	종 류 Species	개 Dog		고 양 이 Cat		조 류 Birds	
		건 수 Case	마 리 Head	건 수 Case	마 리 Head	건 수 Case	마 리 Head
미 국	U.S.A	365	527	121	175	-	-
캐 나 다	Canada	1	1	1	2	-	-
코 스타 리 카	Costarica	1	1	-	-	-	-
칠 레	Chile	-	-	-	-	-	-
우 루 과 이	Uruguay	-	-	-	-	-	-
볼 리 비 아	Bolivia	-	-	-	-	-	-
아 르헨 티 나	Argentina	-	-	-	-	-	-
스 페 인	Spain	-	-	-	-	-	-
영 국	U.K	6	8	4	7	-	-
프 랑 스	France	3	3	4	5	-	-
핀 란 드	Finland	-	-	-	-	-	-
덴 마 크	Denmark	2	4	-	-	-	-
벨 지 움	Belgium	1	1	-	-	-	-
서 독	W/Germany	24	39	2	2	-	-
동 독	E/Germany	-	-	-	-	-	-
스 위 스	Switzerland	2	2	-	-	-	-
스 웨 덴	Sweden	-	-	1	1	-	-
이 탈 리 아	Italy	1	1	-	-	-	-
쿠 웨 이 트	Kuwait	-	-	-	-	1	2
인 도 네 시 아	Indonesia	1	1	-	-	6	7,435
사우디아라비아	Saudi Arabia	-	-	-	-	-	-
아랍에미레이트	U.A.E	-	-	-	-	-	-
자 메 이 카	Jamaica	-	-	-	-	1	1
말 레 이 지 아	Malaysia	-	-	-	-	3	6,330
인 도	India	1	1	-	-	-	-
필 리 핀	Philippines	4	5	-	-	-	-
싱 가 폴	Singapore	1	1	-	-	-	-

닭 Fowl		오 리 Duck		토 끼 Rabbit		쥐 Mouse		계 Total	
건수 Case	마 리 Head	건수 Case	마 리 Head	건수 Case	마 리 Head	건수 Case	마 리 Head	건수 Case	마 리 Head
-	-	-	-	1	1	5	473	492	1,176
-	-	-	-	-	-	-	-	2	3
-	-	-	-	-	-	-	-	1	1
-	-	-	-	-	-	-	-	-	-
-	-	-	-	-	-	-	-	-	-
-	-	-	-	-	-	-	-	-	-
-	-	-	-	-	-	-	-	-	-
-	-	-	-	-	-	-	-	10	15
-	-	-	-	-	-	-	-	7	8
-	-	-	-	-	-	-	-	-	-
-	-	-	-	-	-	-	-	2	4
-	-	-	-	-	-	-	-	1	1
-	-	-	-	-	-	-	-	26	41
-	-	-	-	-	-	-	-	-	-
-	-	-	-	-	-	-	-	2	2
-	-	-	-	-	-	-	-	1	1
-	-	-	-	-	-	-	-	1	1
-	-	-	-	-	-	-	-	1	2
-	-	-	-	-	-	-	-	7	7,436
-	-	-	-	-	-	-	-	-	-
-	-	-	-	-	-	-	-	1	1
-	-	-	-	-	-	-	-	3	6,330
-	-	-	-	-	-	-	-	1	1
-	-	-	-	-	-	-	-	4	5
-	-	-	-	-	-	-	-	1	1

국 별 By Country	종 류 Species	개 Dog		고 양 이 Cat		조 류 Birds	
		건 수 Case	마 리 Head	건 수 Case	마 리 Head	건 수 Case	마 리 Head
대 만	Taiwan	2	2	-	-	7	4,584
중 국	Peo.of Chines	-	-	-	-	-	-
일 본	Japan	47	111	2	2	-	-
싸 이 프리 스	Cyprus	1	1	-	-	-	-
네 팔	Nepal	1	1	-	-	-	-
부 루 나 이	Brunei	1	2	-	-	-	-
두 바 이	Dubai	1	1	-	-	-	-
네 델 란 드	Netherland	3	4	-	-	-	-
그 리 스	Greece	1	2	-	-	-	-
홍 콩	Hong Kong	1	3	-	-	7	17,762
카 메 룬	Cameroun	-	-	1	1	-	-
브 라 질	Brasil	-	-	1	1	-	-
태 국	Thailand	-	-	-	-	-	-
뉴 질 란 드	New Zealand	-	-	-	-	-	-
호 주	Australia	-	-	-	-	-	-
방 글 라 데 시	Bangladesh	-	-	-	-	-	-
이 란	Iran	-	-	-	-	-	-
애 란	Ireland	-	-	-	-	-	-
이 라 크	Irac	-	-	-	-	-	-
나 이지 리 아	Nigeria	-	-	-	-	-	-
소 련	U.S.S.R.	-	-	-	-	-	-
형 가 리	Hungary	-	-	-	-	-	-
노 르 웨 이	Norway	-	-	-	-	-	-
폴 랜 드	Poland	-	-	-	-	-	-
남 아 프리 카	South Africa	-	-	-	-	-	-
터 키	Turkey	-	-	-	-	-	-
계	Total	471	722	137	196	25	36,114

2) 수출 축산물 Export Animals Products

국 별 By Country	품명 Item	고양이 피 Cat Skin		토 모 Rabbit Hair	
		건 수 Case	마 리 Head	건 수 Case	마 리 Head
미 국	U.S.A	-	-	-	-
캐 나 다	Canada	-	-	-	-
코스타리카	Costarica	-	-	-	-
칠 레	Chile	-	-	-	-
우루과이	Uruguay	-	-	-	-
볼리비아	Bolivia	-	-	-	-
아르헨티나	Argentina	-	-	-	-
스페인	Spain	-	-	-	-
영국	U.K	-	-	-	-
프랑스	Frauce	-	-	-	-
핀란드	Finland	-	-	-	-
덴마크	Denmark	-	-	-	-
벨지움	Belgium	-	-	-	-
서독	W/Germany	-	-	-	-
동독	E/Germany	-	-	-	-
스위스	Switzerland	-	-	-	-
스웨덴	Sweden	-	-	-	-
이탈리아	Italy	-	-	-	-
쿠웨이트	Kuwait	-	-	-	-
인도네시아	Indonesia	-	-	-	-
사우디아라비아	Saudi Arabia	-	-	-	-
아랍에미레이트	Arabemirates	-	-	-	-
자메이카	Jamaica	-	-	-	-
말레이시아	Malaysia	-	-	-	-
인도	India	-	-	-	-
필리핀	Philippines	-	-	-	-
싱가폴	Singapore	-	-	-	-

품명 Item 국 별 By Country		고 양 이 피 Cat Skin		토 모 Rabbit Hair	
		건 수 Case	수 량 kg	건 수 Case	수 량 kg
대 만	Taiwan	-	-	-	-
중 국	Peo. of Chines	-	-	-	-
일 본	Japan	9	1,862	5	2,940
싸이 프 러 스	Cyprus	-	-	-	-
네팔	Nepal	-	-	-	-
부 루 나 이	Brunei	-	-	-	-
두 바 이	Dubai	-	-	-	-
네 델 란 드	Netherland	-	-	-	-
그 리 스	Greece	-	-	-	-
홍 콩	Hong Kong	-	-	-	-
카 메 룬	Cameroun	-	-	-	-
브 라 질	Brasil	-	-	-	-
태 국	Thailand	-	-	-	-
뉴 질 랜 드	New Zealand	-	-	-	-
호 주	Australia	-	-	-	-
방 글 라 데 시	Bongladesh	-	-	-	-
이 란	Iran	-	-	-	-
애 란	Ireland	-	-	-	-
이 라 크	Irac	-	-	-	-
나 이 지 리 아	Nigeria	-	-	-	-
소 련	U.S.S.R.	-	-	-	-
헝 가 리	Hungary	-	-	-	-
노 르 웨 이	Norway	-	-	-	-
폴 랜 드	Poland	-	-	-	-
남 아 프 리 카	South Africa	-	-	-	-
터 키	Turkey	-	-	-	-
계	Total	9	1,862	5	2,940

3) 수입축산물 Import Animal Products

품명 Item 국 별 By Country		우 육 Beef		우육포 Jerky Beef		기타육류 Other Meat	
		건수 Case	수량 kg	건수 Case	수량 kg	건수 Case	수량 kg
미	국 U.S.A	1	1	1	36	1	3
캐	나 다 Canada	-	-	-	-	-	-
코	스타리카 Costarica	-	-	-	-	-	-
칠	레 Chile	-	-	-	-	-	-
우	루과이 Uruguay	-	-	-	-	-	-
볼	리비아 Bolivia	-	-	-	-	-	-
아	르헨티나 Argentina	-	-	-	-	-	-
스	페인 Spain	-	-	-	-	-	-
영	국 U.K	-	-	-	-	-	-
프	랑스 France	-	-	-	-	-	-
핀	란드 Finland	-	-	-	-	-	-
덴	마크 Denmark	-	-	-	-	-	-
벨	지움 Belgium	-	-	-	-	-	-
서	독 West Germany	-	-	-	-	-	-
동	독 East Germany	-	-	-	-	-	-
스	위스 Switzerland	-	-	-	-	-	-
스	웨덴 Sweden	-	-	-	-	-	-
이	탈리아 Italy	-	-	-	-	-	-
쿠	웨이트 Kuwait	-	-	-	-	-	-
인	도네시아 Indonesia	-	-	-	-	-	-
사	우디아라비아 Saudi Arabia	-	-	-	-	-	-
아	랍에미레이트 U.A.E	-	-	-	-	-	-
자	메이카 Jamaica	-	-	-	-	-	-
말	레이지아 Malaysia	-	-	-	-	-	-
인	도 India	-	-	-	-	-	-
필	리핀 Philippines	-	-	-	-	-	-
싱	가폴 Singapore	-	-	-	-	-	-

우 피 Cattle Hide		양 피 Sheep Skin		돈 피 Pig Skin		토 피 Rabbit Skin	
건 수 Case	수 량 kg	건 수 Case	수 량 kg	건 수 Case	수 량 kg	건 수 Case	수 량 kg
2	208	31	1,813	1	17	-	-
-	-	-	-	-	-	-	-
-	-	-	-	-	-	-	-
-	-	-	-	-	-	-	-
-	-	2	53	-	-	-	-
-	-	1	1,096	-	-	-	-
-	-	-	-	-	-	-	-
-	-	13	2,995	-	-	2	316
-	-	6	1,022	-	-	-	-
-	-	8	3,062	-	-	-	-
-	-	-	-	-	-	-	-
-	-	-	-	-	-	-	-
-	-	-	-	-	-	2	3,530
-	-	3	38	-	-	1	410
-	-	-	-	-	-	-	-
1	26	-	-	-	-	-	-
1	60	1	72	-	-	-	-
-	-	2	70	-	-	-	-
-	-	-	-	-	-	-	-
-	-	-	-	-	-	-	-
-	-	4	354	-	-	-	-
-	-	1	38	-	-	-	-
-	-	-	-	-	-	-	-
-	-	-	-	-	-	-	-
-	-	1	254	-	-	-	-
-	-	-	-	-	-	-	-
-	-	-	-	-	-	-	-

국 별 By Country	품명 Item	취 피 Opposum Skin		밍 크 피 Mink Skin		여 우 피 Fox Skin	
		건 수 Case	수 량 kg	건 수 Case	수 량 kg	건 수 Case	수 량 kg
미 국	U.S.A	4	156	167	34,549	44	9,386
캐 나 다	Canada	8	1,600	36	11,639	7	1,815
코 스타 리 카	Costarica	-	-	-	-	-	-
칠 레	Chile	-	-	-	-	-	-
우 루 과 이	Uruguay	-	-	-	-	-	-
볼 리 비 아	Bolivia	-	-	-	-	-	-
아 르헨 티 나	Argentina	-	-	-	-	-	-
스 페 인	Spain	-	-	-	-	-	-
영 국	U.K	1	317	46	16,506	26	13,977
프 랑 스	France	-	-	1	384	-	-
핀 란 드	Finland	-	-	56	39,653	369	287,627
덴 마 크	Denmark	-	-	190	70,345	51	34,160
벨 지 움	Belgium	-	-	-	-	-	-
서 독	West Germany	-	-	4	1,551	7	2,304
동 독	East Germany	-	-	-	-	1	209
스 위 스	Switzerland	-	-	-	-	-	-
스 웨 덴	Sweden	-	-	-	-	-	-
이 탈 리 아	Italy	-	-	1	9	-	-
쿠 웨 이 트	Kuwait	-	-	-	-	-	-
인 도 네 시 아	Indonesia	-	-	-	-	-	-
사우디아라비아	Saudi Arabia	-	-	-	-	-	-
아랍에미리트	U.A.E	-	-	-	-	-	-
자 메 이 카	Jamaica	-	-	-	-	-	-
말 레 이 지 아	Malaysia	-	-	-	-	-	-
인 도	India	-	-	-	-	-	-
필 리 핀	Philippines	-	-	-	-	-	-
싱 가 폴	Singapore	-	-	-	-	-	-

코요테피 Coyote Skin		너구리피 Raccon Skin		비버피 Beaver Skin		기타수피류 Other Animal Skins	
건 수 Case	수 량 kg	건 수 Case	수 량 kg	건 수 Case	수 량 kg	건 수 Case	수 량 kg
8	2,178	7	1,690	2	1,119	5	99
9	1,285	7	5,252	10	7,152	3	20
-	-	-	-	-	-	-	-
-	-	-	-	-	-	-	-
-	-	-	-	-	-	-	-
-	-	-	-	-	-	-	-
-	-	-	-	-	-	-	-
-	-	-	-	-	-	1	71
-	-	-	-	-	-	-	-
-	-	15	3,479	-	-	-	-
-	-	-	-	-	-	-	-
-	-	-	-	-	-	-	-
-	-	-	-	-	-	-	-
-	-	-	-	-	-	-	-
-	-	-	-	-	-	-	-
-	-	-	-	-	-	-	-
-	-	-	-	-	-	1	90
-	-	-	-	-	-	-	-
-	-	-	-	-	-	-	-
-	-	-	-	-	-	-	-
-	-	-	-	-	-	-	-
-	-	-	-	-	-	-	-
-	-	-	-	-	-	-	-
-	-	-	-	-	-	-	-

국 별 By Country	품명 Item	박 재 Stuffing		산 양 모 Goat Hair		돈 모 Bristle	
		건 수 Case	수 량 kg	건 수 Case	수 량 kg	건 수 Case	수 량 kg
미 국	U.S.A	1	34	-	-	-	-
캐 나 다	Canada	1	1	-	-	-	-
코 스타 리 카	Costarica	-	-	-	-	-	-
칠 레	Chile	-	-	-	-	-	-
우 루 과 이	Uruguay	-	-	-	-	-	-
볼 리 비 아	Bolivia	-	-	-	-	-	-
아 르 헨 티 나	Argentina	-	-	-	-	-	-
스 페 인	Spain	-	-	-	-	-	-
영 국	U.K	-	-	-	-	1	250
프 랑 스	France	-	-	-	-	-	-
핀 란 드	Finland	-	-	-	-	-	-
덴 마 크	Denmark	-	-	-	-	-	-
벨 지 움	Belgium	-	-	-	-	-	-
서 독	West Germany	-	-	-	-	-	-
동 독	East Germany	-	-	-	-	-	-
스 위 스	Switzerland	-	-	-	-	-	-
스 웨 덴	Sweden	-	-	-	-	-	-
이 탈 리 아	Italy	-	-	-	-	-	-
쿠 웨 이 트	Kuwait	-	-	-	-	-	-
인 도 네 시 아	Indonesia	-	-	-	-	-	-
사우디아라비아	Saudi Arabia	-	-	-	-	-	-
아랍에미레이트	U.A.E	-	-	-	-	-	-
자 메 이 카	Jamaica	-	-	-	-	-	-
말 레 이 지 아	Malaysia	-	-	-	-	-	-
인 도	India	-	-	-	-	-	-
필 리 핀	Philippines	-	-	-	-	-	-
싱 가 폴	Singapore	-	-	-	-	-	-

국 별 By Country	품명 Item	깃 털 Down & Feather		기 타 수 모 류 Other Animal Hair		녹 용 Young Antler of the Deer	
		건 수 Case	수 량 kg	건 수 Case	수 량 kg	건 수 Case	수 량 kg
미 국	U.S.A	9	5,965	3	611	1	1
캐 나 다	Canada	1	1	-	-	-	-
코 스타 리 카	Costarica	-	-	-	-	-	-
칠 레	Chil	-	-	-	-	-	-
우 루 과 이	Uruguay	-	-	-	-	-	-
볼 리 비 아	Bolivia	-	-	-	-	-	-
아 르 헨 티 나	Argentina	-	-	-	-	-	-
스 페 인	Spain	-	-	-	-	-	-
영 국	U.K	-	-	-	-	-	-
프 랑 스	France	-	-	-	-	-	-
핀 란 드	Finland	-	-	-	-	-	-
덴 마 크	Denmark	-	-	-	-	-	-
벨 지 움	Belgium	-	-	-	-	-	-
서 독	West Germany	3	200	-	-	-	-
동 독	East Germany	-	-	-	-	-	-
스 위 스	Switzerland	-	-	-	-	-	-
스 웨 덴	Sweden	-	-	-	-	-	-
이 탈 리 아	Italy	-	-	-	-	-	-
쿠 웨 이 트	Kuwait	-	-	-	-	-	-
인 도 네 시 아	Indonesia	-	-	-	-	-	-
사우디아라비아	Saudi Arabia	-	-	-	-	-	-
아랍에미레이트	U.A.E	-	-	-	-	-	-
자 메 이 카	Jamaica	-	-	-	-	-	-
말 레 이 지 아	Malaysia	-	-	-	-	-	-
인 도	India	-	-	-	-	-	-
필 리 핀	Philippines	-	-	-	-	-	-
싱 가 폴	Singapore	3	1,054	-	-	-	-

국 별 By Country	품명 Item	돼지 정액 Pig Semen		골 류 Bone		육 분 Meat Meal	
		건 수 Case	수 량 Ample	건 수 Case	수 량 kg	건 수 Case	수 량 kg
미 국	U.S.A	5	1,328	1	109	3	572
캐 나 다	Canada	-	-	-	-	-	-
코 스타 리 카	Costarica	-	-	-	-	-	-
칠 레	Chile	-	-	-	-	-	-
우 루 과 이	Uruguay	-	-	-	-	-	-
볼 리 비 아	Bolivia	-	-	-	-	-	-
아 르헨 티나	Argentina	-	-	1	54	2	62
스 페 인	Spain	-	-	-	-	-	-
영 국	U.K	-	-	-	-	-	-
프 랑 스	France	-	-	-	-	-	-
핀 란 드	Finland	-	-	-	-	-	-
덴 마 크	Denmark	-	-	-	-	-	-
벨 지 움	Belgium	-	-	-	-	-	-
서 독	West Germany	-	-	-	-	-	-
동 독	East Germany	-	-	-	-	-	-
스 위 스	Switzerland	-	-	-	-	-	-
스 웨 덴	Sweden	-	-	-	-	-	-
이 탈 리 아	Italy	-	-	-	-	-	-
쿠 웨 이 트	Kuwait	-	-	-	-	-	-
인 도 네 시 아	Indonesia	-	-	-	-	-	-
사우디아라비아	Saudi Arabia	-	-	-	-	-	-
아랍에미레이트	U.A.E	-	-	-	-	-	-
자 메 이 카	Jamaica	-	-	-	-	-	-
말 레 이 지 아	Malaysia	-	-	-	-	-	-
인 도	India	-	-	-	-	-	-
필 리 핀	Philippines	-	-	-	-	-	-
싱 가 폴	Singapore	-	-	-	-	-	-

난 백 Egg White		난 류 Eggs		기 타 Others		계 Total	
건 수 Case	수 량 kg	건 수 Case	수 량 kg	건 수 Case	수 량 kg	건 수 Case	수 량 kg
-	-	10	26,520	6	147	362	95,068
-	-	2	2,160	-	-	91	42,369
-	-	-	-	-	-	-	-
-	-	-	-	-	-	1	100
-	-	-	-	-	-	2	53
-	-	-	-	-	-	1	1,096
-	-	-	-	-	-	3	116
-	-	-	-	-	-	16	3,382
-	-	4	38,400	1	65	87	71,133
-	-	1	1,440	-	-	10	4,886
-	-	-	-	-	-	440	330,759
-	-	10	162,120	-	-	251	266,625
-	-	-	-	1	316	3	3,846
2	35	4	6,000	1	170	25	107,008
-	-	-	-	-	-	1	209
-	-	-	-	-	-	2	554
-	-	-	-	-	-	2	132
-	-	-	-	1	17	4	96
-	-	-	-	-	-	-	-
-	-	-	-	3	811	4	901
-	-	-	-	-	-	4	354
-	-	-	-	-	-	1	38
-	-	-	-	-	-	-	-
-	-	-	-	-	-	-	-
-	-	-	-	-	-	1	254
-	-	-	-	1	8	1	8
-	-	-	-	-	-	3	1,054

품명 Item 국 별 By Country		우 육 Beef		우육포 Jerky Beef		기타육류 Other Meat	
		건수 Case	수량 kg	건수 Case	수량 kg	건수 Case	수량 kg
대만	Taiwan	-	-	-	-	-	-
중국	Peo.of Chines	-	-	-	-	-	-
일본	Japan	-	-	-	-	-	-
사이프러스	Cyprus	-	-	-	-	-	-
네팔	Nepal	-	-	-	-	-	-
부르나이	Brunei	-	-	-	-	-	-
두바이	Dubai	-	-	-	-	-	-
네덜란드	Netherland	-	-	-	-	1	2
그리스	Greece	-	-	-	-	-	-
홍콩	Hong Kong	-	-	-	-	-	-
카메룬	Cameroun	-	-	-	-	-	-
브라질	Brasil	-	-	-	-	-	-
태국	Thailand	-	-	-	-	-	-
뉴질랜드	New Zealand	-	-	-	-	1	12
호주	Australia	-	-	-	-	1	3
방글라데시	Bangladesh	-	-	-	-	-	-
이란	Iran	-	-	-	-	-	-
아일랜드	Ireland	-	-	-	-	-	-
이라크	Irac	-	-	-	-	-	-
나이지리아	Nigeria	-	-	-	-	-	-
소련	U.S.S.R	-	-	-	-	-	-
헝가리	Hungary	-	-	-	-	-	-
노르웨이	Norway	-	-	-	-	-	-
폴란드	Poland	-	1	-	-	-	-
남아프리카	South Africa	-	-	-	-	-	-
터키	Turkey	-	-	-	-	-	-
계	Total	1	1	1	36	4	20

우 피 Cattle Hide		양 피 Sheep Skin		돈 피 Pig Skin		토 피 Rabbit Skin	
건 수 Case	수 량 kg	건 수 Case	수 량 kg	건 수 Case	수 량 kg	건 수 Case	수 량 kg
-	-	-	-	1	7	-	-
-	-	1	38	-	-	-	-
1	56	2	14	-	-	-	-
-	-	-	-	-	-	-	-
-	-	-	-	-	-	-	-
-	-	-	-	-	-	-	-
-	-	6	112	-	-	-	-
-	-	-	-	-	-	-	-
-	-	-	-	-	-	2	1,655
-	-	-	-	-	-	-	-
-	-	-	-	-	-	-	-
-	-	21	756	-	-	-	-
3	287	24	8,126	-	-	-	-
1	74	-	-	-	-	-	-
-	-	6	751	-	-	-	-
-	-	1	50	-	-	-	-
-	-	1	200	-	-	-	-
-	-	4	3,213	-	-	-	-
-	-	-	-	-	-	-	-
-	-	-	-	-	-	-	-
-	-	-	-	-	-	-	-
-	-	-	-	-	-	-	-
-	-	-	-	-	-	-	-
9	711	139	24,127	2	24	7	5,911

국 별 By Country	품명 Item	취 피 Opposum Skin		밍 크 피 Mink Skin		여 우 피 Fox Skin	
		건 수 Case	수 량 kg	건 수 Case	수 량 kg	건 수 Case	수 량 kg
대 만	Taiwan	-	-	-	-	1	3
중 국	Peo. of Chines	-	-	4	694	-	-
일 본	Japan	-	-	16	1,437	8	4,846
사이 프러스	Cyprus	-	-	-	-	-	-
네 팔	Nepal	-	-	-	-	-	-
부 르 나 이	Brunei	-	-	-	-	-	-
두 바 이	Dubai	-	-	-	-	-	-
네 델 란 드	Netherland	-	-	-	-	-	-
그 리 스	Greece	-	-	-	-	-	-
홍 콩	Hong Kong	-	-	29	4,215	15	5,203
카 메 룬	Cameroun	-	-	-	-	-	-
브 라 질	Brasil	-	-	-	-	-	-
태 국	Thailand	-	-	-	-	-	-
뉴 질 랜드	New Zealand	30	20,239	1	64	-	-
호 주	Australia	1	136	-	-	1	4
방글라데시	Bangladesh	-	-	-	-	-	-
이 란	Iran	-	-	-	-	-	-
애 란	Ireland	-	-	-	-	-	-
이 라 크	Irac	-	-	-	-	-	-
나이지리아	Nigeria	-	-	-	-	-	-
소 련	U.S.S.R	-	-	1	1,101	-	-
헝 가 리	Hungary	-	-	1	150	-	-
노 르 웨 이	Norway	-	-	-	-	49	30,738
폴 란 드	Poland	-	-	-	-	1	500
남아프리카	South Africa	-	-	-	-	-	-
터 키	Turkey	-	-	-	-	-	-
계	Total	44	22,448	553	182,297	580	390,772

코요테피 Coyote Skin		너구리피 Raccon Skin		비버피 Beaver Skin		기타수피류 Other Animal Skins	
건 수 Case	수 량 kg	건 수 Case	수 량 kg	건 수 Case	수 량 kg	건 수 Case	수 량 kg
-	-	-	-	-	-	-	-
-	-	1	467	-	-	-	-
-	-	6	1,794	-	-	1	353
-	-	-	-	-	-	-	-
-	-	-	-	-	-	-	-
-	-	-	-	-	-	-	-
-	-	-	-	-	-	-	-
-	-	-	-	-	-	-	-
-	-	-	-	-	-	-	-
-	-	4	845	-	-	1	772
-	-	-	-	-	-	-	-
-	-	-	-	-	-	-	-
-	-	-	-	-	-	-	-
-	-	-	-	-	-	4	3,185
-	-	-	-	-	-	-	-
-	-	-	-	-	-	-	-
-	-	-	-	-	-	-	-
-	-	-	-	-	-	-	-
-	-	1	145	-	-	-	-
-	-	-	-	-	-	-	-
1	98	-	-	-	-	2	193
-	-	-	-	-	-	-	-
-	-	-	-	-	-	-	-
-	-	-	-	-	-	-	-
18	3,561	41	13,672	12	8,271	18	4,783

국 별 By Country	종 류 Species	박 제 Stuffing		산 양 모 Goat Hair		돈 모 Bristle	
		건 수 Case	수 량 kg	건 수 Case	수 량 kg	건 수 Case	수 량 kg
대 만	Taiwan	-	-	-	-	-	-
중 국	Peo.of Chines	-	-	-	-	-	-
일 본	Japan	1	100	-	-	-	-
사이프러스	Cyprus	-	-	-	-	-	-
네팔	Nepal	-	-	-	-	-	-
부르나이	Brunei	-	-	-	-	-	-
두바이	Dubai	-	-	-	-	-	-
네덜란드	Netherland	-	-	-	-	-	-
그리스	Greece	-	-	-	-	-	-
홍콩	Hong Kong	-	-	2	700	-	-
카메룬	Cameroun	-	-	-	-	-	-
브라질	Brasil	-	-	-	-	-	-
태국	Thailand	-	-	-	-	-	-
뉴질랜드	New Zealand	-	-	-	-	-	-
호주	Australia	-	-	-	-	-	-
방글라데시	Bangladesh	-	-	-	-	-	-
이란	Iran	-	-	-	-	-	-
아일랜드	Ireland	-	-	-	-	-	-
이라크	Irac	-	-	-	-	-	-
나이지리아	Nigeria	-	-	-	-	-	-
소련	U.S.S.R	-	-	-	-	-	-
헝가리	Hungary	-	-	-	-	-	-
노르웨이	Norway	-	-	-	-	-	-
폴란드	Poland	-	-	-	-	-	-
남아프리카	South Africa	-	-	2	203	-	-
터키	Turkey	-	-	-	-	-	-
계	Total	3	135	4	903	1	250

국 별 By Country	품명 Item	깃 털 Down & Feather		기 타 수 모 류 Other Animal Hair		녹 용 Young Antler of the Deer	
		건 수 Case	수 량 kg	건 수 Case	수 량 kg	건 수 Case	수 량 kg
대 만	Taiwan	1	53	-	-	-	-
중 국	Peo.of Chines	2	1,540	1	23	1	500
일 본	Japan	-	-	-	-	-	-
사이 프 러스	Cyprus	-	-	-	-	-	-
네 팔	Nepal	-	-	-	-	-	-
부 르 나 이	Brunei	-	-	-	-	-	-
두 바 이	Dubai	-	-	-	-	-	-
네 덜 란 드	Netherland	-	-	-	-	-	-
그 리 스	Greece	-	-	-	-	-	-
홍 콩	Hong Kong	1	29	-	-	-	-
카 메 룬	Cameroun	-	-	-	-	-	-
브 라 질	Brasil	-	-	-	-	-	-
태 국	Thailand	-	-	-	-	-	-
뉴 질 랜 드	New Zealand	-	-	-	-	-	-
호 주	Australia	-	-	2	186	-	-
방 글 라 데 시	Bangladesh	-	-	-	-	-	-
이 란	Iran	-	-	-	-	-	-
애 란	Ireland	-	-	-	-	-	-
이 라 크	Irac	-	-	-	-	-	-
나 이 지 리 아	Nigeria	-	-	-	-	-	-
소 련	U.S.S.R	-	-	-	-	-	-
헝 가 리	Hungary	-	-	-	-	-	-
노 르 웨 이	Norway	-	-	-	-	-	-
폴 란 드	Poland	-	-	-	-	-	-
남 아 프 리 카	South Africa	-	-	-	-	-	-
터 키	Turkey	-	-	-	-	-	-
계	Total	20	8,842	6	820	2	501

우 각 Cow Horn		육 골 분 Meat Bone Meal		소 정 액 Cattle Semen		소 수정란 Bovine Embryo	
건 수 Case	수 량 kg	건 수 Case	수 량 kg	건 수 Case	수 량 Ample	건 수 Case	수 량 Ample
-	-	-	-	-	-	-	-
-	-	-	-	-	-	-	-
-	-	-	-	1	1,200	-	-
-	-	-	-	-	-	-	-
-	-	-	-	-	-	-	-
-	-	-	-	-	-	-	-
-	-	-	-	-	-	-	-
-	-	-	-	-	-	-	-
1	23	-	-	-	-	-	-
-	-	-	-	-	-	-	-
-	-	-	-	-	-	-	-
-	-	-	-	-	-	-	-
-	-	-	-	-	-	-	-
-	-	-	-	-	-	-	-
-	-	-	-	-	-	-	-
-	-	-	-	-	-	-	-
-	-	-	-	-	-	-	-
-	-	-	-	-	-	-	-
-	-	-	-	-	-	-	-
-	-	-	-	-	-	-	-
-	-	-	-	-	-	-	-
-	-	-	-	-	-	-	-
-	-	-	-	-	-	-	-
1	23	1	22	52	81,062	3	90

국 별 By Country	품명 Item	돼지정액 Swine Semen		골 류 Bone		육 분 Meat Meal	
		건 수 Case	수 량 Ample	건 수 Case	수 량 kg	건 수 Case	수 량 kg
대 만	Taiwan	-	-	-	-	-	-
중 국	Peo.of Chines	-	-	-	-	-	-
일 본	Japan	-	-	-	-	-	-
사이 프러스	Cyprus	-	-	-	-	-	-
네 팔	Nepal	-	-	-	-	-	-
부 르 나 이	Brunei	-	-	-	-	-	-
두 바 이	Dubai	-	-	-	-	-	-
네 델 란 드	Netherland	-	-	-	-	-	-
그 리 스	Greece	-	-	-	-	-	-
홍 콩	Hong Kong	-	-	-	-	-	-
카 메 룬	Cameroun	-	-	-	-	-	-
브 라 질	Brasil	-	-	-	-	1	10
태 국	Thailand	-	-	-	-	-	-
뉴 질 랜 드	New Zealand	-	-	-	-	-	-
호 주	Australia	-	-	-	-	-	-
방글라데시	Bangladesh	-	-	-	-	-	-
이 란	Iran	-	-	-	-	-	-
애 란	Ireland	-	-	-	-	-	-
이 라 크	Irac	-	-	-	-	-	-
나이지리아	Nigeria	-	-	-	-	-	-
소 련	U.S.S.R	-	-	-	-	-	-
헝 가 리	Hungary	-	-	-	-	-	-
노 르 웨 이	Norway	-	-	-	-	-	-
폴 란 드	Poland	-	-	-	-	-	-
남아프리카	South Africa	-	-	-	-	-	-
터 키	Turkey	-	-	-	-	-	-
계	Total	5	1,328	2	163	6	644

난 Egg White		난 Eggs 류		기 Others 타		계 Total	
건 수 Case	수 량 kg	건 수 Case	수 량 kg	건 수 Case	수 량 kg	건 수 Case	수 량 kg
-	-	-	-	1	338	4	401
-	-	-	-	-	-	10	3,262
-	-	-	-	-	-	45	10,882
-	-	-	-	-	-	-	-
-	-	-	-	-	-	-	-
-	-	-	-	-	-	-	-
-	-	-	-	-	-	-	-
-	-	4	3,960	-	-	11	4,074
-	-	-	-	-	-	-	-
-	-	-	-	2	22	90	49,907
-	-	-	-	-	-	-	-
-	-	-	-	-	-	1	10
-	-	1	4,800	-	-	1	4,800
-	-	-	-	-	-	53	21,071
-	-	-	-	-	-	36	11,927
-	-	-	-	-	-	1	74
-	-	-	-	-	-	6	751
-	-	-	-	-	-	1	50
-	-	-	-	-	-	1	200
-	-	-	-	-	-	4	3,213
-	-	-	-	-	-	2	1,246
-	-	-	-	-	-	1	150
-	-	-	-	-	-	52	31,029
-	-	-	-	-	-	1	500
-	-	-	-	1	0.5	3	203
-	-	-	-	1	100	1	100
2	35	36	245,400	19	1,994	1,639	1,037,591

(2) 서울지소 Seoul Branch
1) 수출동물 Export Animals

국 별 By Country	종 류 Species	개 Dog		고 양 이 Cat		병 아 리 Day Old Chicks	
		건 수 Case	마 리 Head	건 수 Case	마 리 Head	건 수 Case	마 리 Head
미 국	U.S.A	453	541	166	214	-	-
캐 나 다	Canada	11	11	3	3	-	-
아 르헨티나	Argentina	2	2	-	-	-	-
파 라 구 와이	Paraguay	1	4	-	-	-	-
스 페 인	Spain	1	1	-	-	-	-
푸에르토리코	Puerto Rico	1	1	-	-	-	-
브 라 질	Brasil	1	1	-	-	-	-
괌	Guam	2	3	-	-	-	-
코스타리카	Costarica	1	1	-	-	-	-
포르투갈	Portugal	-	-	-	-	-	-
이태리	Italy	5	5	-	-	-	-
벨지움	Belgium	-	-	-	-	-	-
그리스	Greece	-	-	-	-	-	-
네덜란드	Netherland	4	4	1	1	-	-
덴마크	Denmark	1	1	-	-	-	-
스위스	Switzerland	6	7	2	2	-	-
이집트	Egypt	1	1	-	-	-	-
프랑스	France	7	7	-	-	-	-
영국	U.K	1	2	1	1	-	-
노르웨이	Norway	1	1	1	1	-	-
서독	West Germany	12	12	5	5	-	-
핀란드	Finland	-	-	-	-	-	-
케냐	Kenya	1	1	-	-	-	-
수리남	Surinam	1	1	-	-	-	-
오만	Oman	-	-	-	-	-	-
파키스탄	Pakistan	1	1	-	-	-	-
아프리카	Africa	-	-	-	-	-	-
호주	Australia	-	-	-	-	-	-
뉴질랜드	New Zealand	-	-	-	-	-	-
인도네시아	Indonesia	3	5	1	1	-	-
대만	R.O.C	3	3	3	4	3	14,900
필리핀	Philippines	7	8	-	-	-	-
싱가포르	Singapore	3	5	-	-	-	-
일본	Japan	103	118	15	17	-	-
홍콩	Hong Kong	3	3	1	1	-	-
태국	Thailand	4	4	1	1	-	-
인도	India	1	1	-	-	-	-
사우디아라비아	Saudi Arabia	-	-	-	-	-	-
계	Total	641	755	200	251	3	14,900

염 소 Goat		새 Birds		다 랑 쥐 Squirrel		양 서 류 Amphibia		계 Total	
건 수 Case	마 리 Head	건 수 Case	마 리 Head	건 수 Case	마 리 Head	건 수 Case	마 리 Head	건 수 Case	마 리 Head
-	-	5	13	-	-	1	3,000	625	3,768
-	-	-	-	-	-	-	-	14	14
-	-	-	-	-	-	-	-	2	2
-	-	-	-	-	-	-	-	1	4
-	-	-	-	6	2,530	-	-	7	2,531
-	-	-	-	-	-	-	-	1	1
-	-	-	-	-	-	-	-	1	1
-	-	-	-	-	-	-	-	2	3
-	-	-	-	-	-	-	-	1	1
-	-	-	-	1	500	-	-	1	500
-	-	-	-	21	9,190	1	3,000	27	12,195
-	-	-	-	3	1,260	-	-	3	1,260
-	-	1	8	-	-	-	-	1	8
-	-	-	-	-	-	3	8,400	8	8,405
-	-	-	-	-	-	-	-	1	1
-	-	-	-	-	-	-	-	8	9
-	-	-	-	-	-	-	-	1	1
-	-	-	-	21	11,950	-	-	28	11,957
-	-	-	-	-	-	-	-	2	3
-	-	-	-	-	-	-	-	2	2
-	-	-	-	13	4,400	-	-	30	4,417
-	-	-	-	-	-	-	-	-	-
-	-	-	-	-	-	-	-	1	1
-	-	-	-	-	-	-	-	1	1
-	-	1	10	-	-	-	-	1	10
-	-	-	-	-	-	-	-	1	1
-	-	1	1	-	-	-	-	1	1
-	-	-	-	1	200	-	-	1	200
-	-	-	-	-	-	-	-	-	-
-	-	1	6	-	-	-	-	5	12
-	-	5	96	-	-	-	-	14	15,003
-	-	-	-	-	-	-	-	7	8
-	-	-	-	-	-	-	-	3	5
1	2	4	12	72	22,127	-	-	195	22,276
-	-	-	-	-	-	1	8,500	5	8,504
-	-	-	-	-	-	-	-	5	5
-	-	-	-	-	-	-	-	1	1
-	-	-	-	-	-	-	-	-	-
1	2	18	146	138	52,157	6	22,900	1,007	91,111

2) 수입동물 Import Animals

국 별 By Country		종 류 Species	유 우 Dairy Cattle		말 Horse		당 나 귀 Dunkey	
			건 수 Case	마 리 Head	건 수 Case	마 리 Head	건 수 Case	마 리 Head
미 국	U.S.A	4	6	3	16	-	-	
캐 나 다	Canada	-	-	-	-	-	-	
아 르헨 티나	Argentina	-	-	-	-	-	-	
파 라 구 와 이	Paraguay	-	-	-	-	-	-	
스 페 인	Spain	-	-	-	-	-	-	
푸에르트리코	Puerto Rico	-	-	-	-	-	-	
브 라 질	Brasil	-	-	-	-	-	-	
괌	Guam	-	-	-	-	-	-	
코스타리카	Costarica	-	-	-	-	-	-	
포르투갈	Portugal	-	-	-	-	-	-	
이태리	Italy	-	-	-	-	-	-	
벨지움	Belgium	-	-	-	-	-	-	
그리스	Greece	-	-	-	-	-	-	
네덜란드	Netherland	-	-	-	-	-	-	
덴마크	Denmark	-	-	-	-	-	-	
스위스	Switzerland	-	-	-	-	-	-	
이집트	Egypt	-	-	-	-	1	10	
프랑스	France	-	-	-	-	-	-	
영국	U.K	-	-	-	-	-	-	
노르웨이	Norway	-	-	-	-	-	-	
서독	West Germany	-	-	2	114	-	-	
핀란드	Finland	-	-	-	-	-	-	
케냐	Kenya	-	-	-	-	-	-	
수리남	Surinam	-	-	-	-	-	-	
오만	Oman	-	-	-	-	-	-	
파키스탄	Pakistan	-	-	-	-	-	-	
아프리카	Africa	-	-	-	-	-	-	
호주	Australia	-	-	8	247	-	-	
뉴질랜드	New Zealand	-	-	2	224	-	-	
인도네시아	Indonesia	-	-	-	-	-	-	
대만	R.O.C	-	-	-	-	-	-	
필리핀	Philippines	-	-	-	-	-	-	
싱가포르	Singapore	-	-	-	-	-	-	
일본	Japan	1	5	-	-	-	-	
홍콩	Hong Kong	-	-	-	-	-	-	
태국	Thailand	-	-	-	-	-	-	
인도	India	-	-	-	-	-	-	
사우디아라비아	Saudi Arabia	-	-	-	-	-	-	
계	Total	5	11	15	601	1	10	

돼 지 Swine		면 양 Sheep		개 Dog		고 양 이 Cat	
건 수 Case	마 리 Head	건 수 Case	마 리 Head	건 수 Case	마 리 Head	건 수 Case	마 리 Head
13	330	1	20	1	1	-	-
-	-	-	-	-	-	-	-
-	-	-	-	-	-	-	-
-	-	-	-	-	-	-	-
-	-	-	-	-	-	-	-
-	-	-	-	-	-	-	-
-	-	-	-	-	-	-	-
-	-	-	-	-	-	-	-
-	-	-	-	-	-	-	-
-	-	-	-	1	1	-	-
-	-	-	-	-	-	-	-
-	-	-	-	-	-	-	-
1	41	-	-	4	7	-	-
-	-	-	-	-	-	-	-
6	336	-	-	2	4	-	-
-	-	-	-	-	-	-	-
-	-	-	-	-	-	-	-
-	-	-	-	-	-	-	-
-	-	-	-	-	-	-	-
-	-	-	-	-	-	-	-
-	-	-	-	-	-	-	-
-	-	-	-	-	-	-	-
-	-	-	-	-	-	-	-
-	-	-	-	2	3	-	-
-	-	-	-	-	-	-	-
-	-	-	-	-	-	1	2
-	-	-	-	5	8	-	-
-	-	-	-	-	-	-	-
-	-	-	-	-	-	-	-
-	-	-	-	160	300	7	12
-	-	-	-	-	-	-	-
-	-	-	-	-	-	-	-
-	-	-	-	-	-	-	-
20	707	1	20	175	324	8	14

국 별 By Country	종 류 Species	조 류 Birds		밍 크 Mink		여 우 Fox	
		건 수 Case	마 리 Head	건 수 Case	마 리 Head	건 수 Case	마 리 Head
미 국	U.S.A	4	14	1	100	-	-
캐 나 다	Canada	-	-	-	-	-	-
아 르헨티나	Argentina	-	-	-	-	-	-
파 라 구 와이	Paraguai	-	-	-	-	-	-
스 페 인	Spain	-	-	-	-	-	-
푸에르토리코	Puerto Rico	-	-	-	-	-	-
브 라 질	Brasil	-	-	-	-	-	-
팜	Guam	-	-	-	-	-	-
코스타리카	Costarica	-	-	-	-	-	-
포르투갈	Portuga	-	-	-	-	-	-
이태리	Italy	-	-	-	-	-	-
벨지움	Belgium	-	-	-	-	-	-
그리스	Greece	-	-	-	-	-	-
네덜란드	Netherland	-	-	-	-	-	-
덴마크	Denmark	-	-	3	470	-	-
스위스	Switzealand	-	-	-	-	-	-
이집트	Egypt	-	-	-	-	-	-
프랑스	France	-	-	-	-	-	-
영국	U.K	-	-	-	-	-	-
노르웨이	Norway	-	-	-	-	-	-
서독	West Germany	-	-	-	-	-	-
핀란드	Finland	-	-	-	-	1	32
케냐	Kenya	-	-	-	-	-	-
수리남	Oman	-	-	-	-	-	-
오만	Oman	-	-	-	-	-	-
파키스탄	Pakistan	-	-	-	-	-	-
아프리카	Africa	-	-	-	-	-	-
호주	Australia	-	-	-	-	-	-
뉴질랜드	New Zealand	-	-	-	-	-	-
인도네시아	Indonesia	-	-	-	-	-	-
대만	R.O.C	-	-	-	-	-	-
필리핀	Philippines	-	-	-	-	-	-
싱가포르	Singapore	1	1	-	-	-	-
일본	Japan	3	11	3	580	-	-
홍콩	Hong Kong	1	2,400	-	-	-	-
태국	Thailand	-	-	-	-	-	-
인도	India	-	-	-	-	-	-
사우디아라비아	Saudi Arabia	1	1	-	-	-	-
계	Total	10	2,427	7	1,150	1	32

3) 수출 축산물 Export Animal Products

국 별 By Country	품명 Item	산 양 모 Goat Hair		돈 췌 장 Pig Pancreas		마 모 Horse Hair	
		건 수 Case	수 량 kg	건 수 Case	수 량 kg	건 수 Case	수 량 kg
미 국	U.S.A	76	106,707	-	-	2	290
캐 나 다	Canada	5	4,415	-	-	-	-
아르헨티나	Argentina	-	-	-	-	-	-
브 라 질	Brasil	-	-	-	-	-	-
볼 리 비 아	Bolivia	-	-	-	-	-	-
콜 롬 비 아	Colombia	-	-	-	-	-	-
남 미	South America	-	-	-	-	-	-
스 페 인	Spain	-	-	-	-	-	-
호 주	Australia	38	11,125	-	-	9	1,451
뉴 질 랜드	New Zealand	12	1,403	-	-	-	-
영 국	U.K	1	621	-	-	2	150
스 웨 덴	Sweden	-	-	-	-	-	-
아일랜드	Ireland	-	-	-	-	-	-
덴 마 크	Denmark	-	-	26	370,192	-	-
서 독	West Germany	-	-	-	-	-	-
핀 랜 드	Finland	-	-	-	-	-	-
노 르 웨 이	Norway	-	-	-	-	-	-
프 랑 스	France	4	410	-	-	-	-
스 위 스	Switzerland	-	-	-	-	-	-
네덜란드	Netherland	-	-	8	117,472	-	-
벨 지 움	Belgium	4	2,862	-	-	-	-
오스트리아	Austria	8	1,413	-	-	-	-
이스라엘	Israel	-	-	-	-	-	-
E. C		-	-	-	-	-	-

국 별 By Country	품명 Item	계 육 Chicken Meat		기 타 육류 Other Meats		우 피 Cattle Hide	
		건 수 Case	수 량 kg	건 수 Case	수 량 kg	건 수 Case	수 량 kg
미 국	U.S.A	-	-	1	1	-	-
캐 나 다	Canada	-	-	-	-	-	-
아르헨티나	Argentina	-	-	-	-	-	-
브 라 질	Brasil	-	-	-	-	-	-
볼 리 비 아	Bolivia	-	-	-	-	-	-
콜 롬 비 아	Colombia	-	-	-	-	-	-
남 미	South America	-	-	-	-	-	-
스 페 인	Spain	-	-	-	-	-	-
호 주	Australia	-	-	-	-	1	41
뉴 질 랜드	New Zealand	-	-	-	-	-	-
영 국	U.K	-	-	-	-	-	-
스 웨 덴	Sweden	-	-	-	-	-	-
애 란	Ireland	-	-	-	-	-	-
덴 마 크	Denmark	-	-	-	-	-	-
서 독	West Germany	-	-	-	-	-	-
핀 랜 드	Finland	-	-	-	-	-	-
노 르 웨 이	Norway	-	-	-	-	-	-
프 랑 스	France	-	-	-	-	-	-
스 위 스	Switzerland	-	-	-	-	-	-
네 델 란 드	Netherland	-	-	-	-	-	-
벨 지 움	Belgium	-	-	-	-	-	-
오 스트리 아	Austria	-	-	-	-	-	-
이 스 라 엘	Israel	-	-	-	-	-	-
E. C		-	-	-	-	-	-

품명 Item 국 별 By Country	깃 털 Down & Feather		기 타 수 모 류 Other Animal Hair	
	건 수 Case	수 량 kg	건 수 Case	수 량 kg
미 국 U.S.A	1	8,000	-	-
캐 나 다 Canada	-	-	-	-
아르헨티나 Argentina	-	-	-	-
브 라 질 Brasil	-	-	-	-
볼 리 비 아 Bolivia	-	-	-	-
콜 롬 비 아 Colombia	-	-	-	-
남 미 South Amerca	-	-	-	-
스 페 인 Spain	-	-	-	-
호 주 Australia	-	-	4	1,013
뉴 질 랜드 New Zealand	-	-	3	1,701
영 국 U.K	-	-	-	-
스 웨 덴 Sweden	-	-	-	-
애 란 Ireland	-	-	-	-
덴 마 크 Denmark	-	-	-	-
서 독 West Germany	4	26,000	-	-
핀 랜 드 Finland	-	-	-	-
노 르 웨 이 Norway	-	-	-	-
프 랑 스 France	-	-	-	-
스 위 스 Switzealand	-	-	-	-
네 덜 란 드 Netherland	-	-	-	-
벨 지 움 Belgium	-	-	-	-
오스 트 리 아 Austria	-	-	-	-
이 스 라 엘 Israel	-	-	-	-
E. C	-	-	-	-

피 분 Skin Meal		녹 뿔 Young Antler of the Deer		기 타 Other		계 Total	
건 수 Case	수 량 kg	건 수 Case	수 량 kg	건 수 Case	수 량 kg	건 수 Case	수 량 kg
-	-	-	-	-	-	80	114,998
-	-	-	-	1	7,250	6	11,665
-	-	-	-	-	-	-	-
-	-	-	-	-	-	-	-
-	-	-	-	-	-	-	-
-	-	-	-	-	-	-	-
-	-	-	-	59	5,869	59	5,869
-	-	-	-	-	-	52	13,630
-	-	1	50	-	-	16	3,154
-	-	-	-	7	35,229	10	36,000
-	-	-	-	-	-	-	-
-	-	-	-	-	-	-	-
-	-	-	-	5	30,300	31	367,492
-	-	1	133	2	30,020	7	56,153
-	-	-	-	-	-	-	-
-	-	-	-	2	5,225	2	5,225
-	-	-	-	-	-	4	410
-	-	-	-	-	-	-	-
-	-	-	-	1	5,477	9	122,949
-	-	-	-	-	-	4	2,862
-	-	-	-	-	-	8	1,413
-	-	-	-	-	-	-	-
-	-	-	-	-	-	-	-

국 별 By Country	품명 Item	산 양 모 Goat Hair		돈 췌 장 Pig Pancreas		마 모 Horse Hair	
		건 수 Case	수 량 kg	건 수 Case	수 량 kg	건 수 Case	수 량 kg
이 태 리	Italy	2	5,608	-	-	-	-
그 리 스	Greece	-	-	-	-	-	-
중앙아프리카	Central African REP	-	-	-	-	-	-
모 로 코	Morco	1	1,020	-	-	-	-
세 네 갈	Senegal	-	-	-	-	-	-
케 나	Kenya	-	-	-	-	-	-
지 브 티	Djibouti	-	-	-	-	-	-
아 프 리 카	Africa	1	1,070	-	-	-	-
이 집 트	Egypt	-	-	-	-	-	-
보 츠 나 와	Botsnawa	-	-	-	-	-	-
나이지리아	Nigeria	-	-	-	-	-	-
바 레 인	Barein	-	-	-	-	-	-
쿠 웨 이 트	Kuwait	1	130	-	-	-	-
이 란	Iran	-	-	-	-	-	-
인도네시아	Indonesia	-	-	-	-	-	-
인 도	India	-	-	-	-	-	-
태 국	Thailand	-	-	-	-	-	-
일 본	Japan	1	192	9	94,706	37	4,992
싱 가 폴	Singapore	-	-	-	-	-	-
필 리 핀	Philippines	-	-	-	-	-	-
대 만	R.O.C	-	-	-	-	1	4
중 공	Peo.of China	-	-	-	-	-	-
홍 콩	Hong Kong	2	600	-	-	-	-
소 련	U.S.S.R	-	-	-	-	-	-
계	Total	156	137,576	43	582,370	51	6,887

국 별 By Country	품명 Item	계 Chicken Meat		기 타 육 류 Other Meats		우 피 Cattle Hide	
		건 수 Case	수 량 kg	건 수 Case	수 량 kg	건 수 Case	수 량 kg
이 태 리	Italy	-	-	-	-	-	-
그 리 스	Greece	-	-	-	-	-	-
중앙아프리카	Central African REP	-	-	-	-	-	-
모 로 코	Morco	-	-	-	-	-	-
세 네 갈	Senegal	-	-	-	-	-	-
케 나	Kenya	-	-	-	-	-	-
지 브 티	Djibouti	-	-	-	-	-	-
아 프 리 카	Africa	-	-	-	-	-	-
이 집 트	Egypt	-	-	-	-	-	-
보 츠 나 와	Botsnawa	-	-	-	-	-	-
나이지리아	Nigeria	-	-	-	-	-	-
바 레 인	Barein	-	-	-	-	-	-
쿠 웨 이 트	Kuwait	-	-	-	-	-	-
이 란	Iran	-	-	-	-	-	-
인도네시아	Indonesia	-	-	-	-	-	-
인 도	India	-	-	-	-	-	-
태 국	Thaland	-	-	-	-	-	-
일 본	Japan	12	51,452	1	14	-	-
싱 가 폴	Singapore	-	-	-	-	-	-
필 리 핀	Philippines	-	-	-	-	-	-
대 만	R.O.C	-	-	-	-	-	-
중 공	Peo.of China	-	-	-	-	-	-
홍 콩	Hong Kong	-	-	-	-	-	-
소 련	U.S.S.R	-	-	-	-	-	-
계	Total	12	51,452	2	15	1	41

<p style="text-align: center;">품명 Item</p> <p>국 별 By Country</p>	<p style="text-align: center;">깃 털 Down & Feather</p>		<p style="text-align: center;">기 타 수 모 류 Other Animal Hair</p>	
	<p style="text-align: center;">건 수 Case</p>	<p style="text-align: center;">수 량 kg</p>	<p style="text-align: center;">건 수 Case</p>	<p style="text-align: center;">수 량 kg</p>
이 태 리 Italy	6	13,893	-	-
그 리 스 Greece	-	-	-	-
중앙아프리카 Central African REP	-	-	-	-
모 로 코 Morco	-	-	-	-
세 네 갈 Senegal	-	-	-	-
케 나 Kenya	-	-	-	-
지 브 티 Djibouti	-	-	-	-
아 프 리 카 Africa	-	-	-	-
이 집 트 Egypt	-	-	1	54
보 츠 나 와 Botsnawa	-	-	-	-
나이지리아 Nigeria	-	-	-	-
바 레 인 Barein	-	-	-	-
쿠 웨 이 트 Kuwait	-	-	-	-
이 란 Iran	-	-	-	-
인도네시아 Indonesia	-	-	-	-
인 도 India	-	-	-	-
태 국 Thailand	-	-	-	-
일 본 Japan	67	237,678	1	88
싱 가 폴 Singapore	-	-	-	-
필 리 핀 Philippines	-	-	-	-
대 만 R.O.C	-	-	1	100
중 공 Peo. of Chjna	-	-	-	-
홍 룡 Hong Kong	-	-	-	-
소 련 U.S.S.R	-	-	-	-
계 Total	78	285,571	10	2,986

피 분 Skin Meal		늑 용 Young Antler of the Deer		기 타 Other		계 Total	
건 수 Case	수 량 kg	건 수 Case	수 량 kg	건 수 Case	수 량 kg	건 수 Case	수 량 kg
-	-	-	-	46	7,548	55	29,149
-	-	-	-	3	100	3	100
-	-	-	-	-	-	-	-
-	-	-	-	-	-	1	1,020
-	-	-	-	-	-	-	-
-	-	-	-	-	-	-	-
-	-	-	-	-	-	-	-
-	-	-	-	-	-	1	1,070
-	-	-	-	-	-	1	54
-	-	-	-	-	-	-	-
-	-	-	-	-	-	-	-
-	-	-	-	-	-	-	-
-	-	-	-	-	-	1	130
-	-	-	-	-	-	2	21,064
-	-	-	-	-	-	-	-
-	-	-	-	-	-	-	-
-	-	-	-	-	-	-	-
51	2,995,500	-	-	11	1,958	636	3,708,452
-	-	-	-	-	-	-	-
-	-	-	-	-	-	-	-
-	-	-	-	-	-	10	276,354
-	-	-	-	-	-	-	-
-	-	-	-	5	160	6	760
-	-	-	-	-	-	-	-
51	2,995,500	2	183	142	129,136	1,004	4,779,973

4) 수입축산물 Import Animal Products

국 별 By Country	품명 Item	면 양 육 Mutton		우 Beef 육		돈 Pork 육	
		건 수 Case	수 량 kg	건 수 Case	수 량 kg	건 수 Case	수 량 kg
미 국	U.S.A	13	5,789	201	9,075,326	2	4,204
캐 나 다	Canada	-	-	35	3,939,877	-	-
아르헨티나	Argentina	-	-	-	-	-	-
브 라 질	Brasil	-	-	-	-	-	-
볼 리 비 아	Bolivia	-	-	-	-	-	-
콜 롬 비 아	Colombia	-	-	-	-	-	-
남 미	South America	-	-	-	-	-	-
스 페 인	Spain	-	-	-	-	-	-
호 주	Australia	7	3,108	252	37,397,104	-	-
뉴질랜드	New Zealand	8	10,119	12	1,837,146	-	-
영 국	U.K	-	-	-	-	-	-
스 웨 덴	Sweden	-	-	-	-	-	-
애 란	Ireland	-	-	-	-	-	-
덴 마 크	Denmark	-	-	-	-	-	-
서 독	West Germany	-	-	-	-	-	-
핀 란 드	Finland	-	-	-	-	-	-
노르웨이	Norway	-	-	-	-	-	-
프 랑 스	France	-	-	-	-	-	-
스 위 스	Switzerland	-	-	-	-	-	-
네덜란드	Netherland	-	-	-	-	-	-
벨 지 움	Belgium	-	-	-	-	-	-
오스트리아	Austria	-	-	-	-	-	-
이스라엘	Israel	-	-	-	-	-	-
E. C		-	-	-	-	-	-

국 별 By Country	품명 Item	우 육포 Jerkey Beef		기타육류 Other Meat		우 피 Cattle Hide	
		건 수 Case	수 량 kg	건 수 Case	수 량 kg	건 수 Case	수 량 kg
미 국	U.S.A	9	8,163	39	26,471	473	17,117,500
캐 나 다	Canada	-	-	-	-	31	849,129
아르헨티나	Argentina	-	-	-	-	1	13
브 라 질	Brasil	-	-	-	-	-	-
볼 리 비 아	Bolivia	-	-	-	-	-	-
콜 롬 비 아	Colombia	-	-	-	-	-	-
남 미	South America	-	-	-	-	-	-
스 페 인	Spain	-	-	-	-	-	-
호 주	Australia	-	-	-	-	18	524,004
뉴 질 랜 드	New Zealand	-	-	-	-	36	815,040
영 국	U.K	-	-	-	-	82	3,102,274
스 웨 덴	Sweden	-	-	-	-	4	178,093
애 란	Ireland	-	-	-	-	8	460,940
덴 마 크	Denmark	-	-	-	-	-	-
서 독	West Germany	-	-	-	-	-	-
핀 란 드	Finland	-	-	-	-	-	-
노 르 웨 이	Norway	-	-	-	-	-	-
프 랑 스	France	-	-	-	-	-	-
스 위 스	Switzerland	-	-	-	-	-	-
네덜란드	Netherland	-	-	-	-	-	-
벨 지 움	Belgium	-	-	-	-	-	-
오스트리아	Austria	-	-	-	-	-	-
이 스 라 엘	Israel	-	-	-	-	-	-
E. C		-	-	-	-	-	-

국 별 By Country	품명 Item	너구리피 Racoon Skin		기타수피류 Other Animals Hair		면양모 Wool	
		건수 Case	수량 kg	건수 Case	수량 kg	건수 Case	수량 kg
미 국	U.S.A	-	-	6	209	-	-
캐 나 다	Canada	-	-	1	2	-	-
아르헨티나	Argentina	-	-	1	1	-	-
브 라 질	Brasil	-	-	-	-	-	-
볼 리 비 아	Bolivia	-	-	4	14	-	-
콜 롬 비 아	Colombia	-	-	-	-	-	-
남 미	South America	-	-	-	-	-	-
스 페 인	Spain	-	-	-	-	-	-
호 주	Australia	-	-	1	2	-	-
뉴질랜드	New Zealand	-	-	-	-	-	-
영 국	U.K	-	-	-	-	1	503
스 웨 덴	Sweden	-	-	-	-	-	-
애 란	Ireland	-	-	-	-	-	-
덴 마 크	Denmark	-	-	-	-	-	-
서 독	West Germany	-	-	-	-	-	-
핀 란 드	Finland	1	660	-	-	-	-
노 르 웨 이	Norway	-	-	-	-	-	-
프 랑 스	France	-	-	1	2	-	-
스 위 스	Switzerland	-	-	-	-	-	-
네덜란드	Netherland	-	-	-	-	-	-
벨 지 움	Belgium	-	-	-	-	-	-
오스트리아	Austria	-	-	-	-	-	-
이스라엘	Israel	-	-	-	-	-	-
E. C		-	-	-	-	-	-

국 별 By Country	품명 Item	수 우 각 Buffalo Horn		녹 각 Deer Antler		녹 용 Young Antler of the Deer	
		건 수 Case	수 량 kg	건 수 Case	수 량 kg	건 수 Case	수 량 kg
미 국	U.S.A	2	3	3	376	91	5,562
캐 나 다	Canada	-	-	-	-	16	1,091
아르헨티나	Argentina	-	-	-	-	-	-
브 라 질	Brasil	-	-	-	-	-	-
볼 리 비 아	Bolivia	-	-	-	-	-	-
콜 롬 비 아	Colombia	-	-	-	-	-	-
남 미	South America	-	-	-	-	-	-
스 페 인	Spain	-	-	-	-	-	-
호 주	Australia	-	-	-	-	4	197
뉴질랜드	New Zealand	-	-	1	0.6	224	25,473
영 국	U.K	-	-	-	-	-	-
스 웨 덴	Sweden	-	-	-	-	-	-
애 란	Ireland	-	-	-	-	-	-
덴 마 크	Denmark	-	-	-	-	-	-
서 독	West Germany	-	-	-	-	1	125
핀 란 드	Finland	-	-	-	-	-	-
노르웨이	Norway	-	-	-	-	-	-
프 랑 스	France	-	-	-	-	-	-
스 위 스	Switzerland	-	-	-	-	-	-
네덜란드	Netherland	-	-	-	-	-	-
벨 지 움	Belgium	-	-	-	-	-	-
오스트리아	Austria	-	-	-	-	-	-
이스라엘	Israel	-	-	-	-	-	-
E. C		-	-	-	-	-	-

우 황 Ox Bezoar		사 향 Musk		담 즺 Bile		동 물 신 Animal Stick	
건 수 Case	수 량 kg	건 수 Case	수 량 kg	건 수 Case	수 량 kg	건 수 Case	수 량 kg
12	38	-	-	1	1	1	2
-	-	-	-	4	1	-	-
-	-	-	-	-	-	1	1
2	5	-	-	-	-	-	-
3	2	-	-	-	-	-	-
1	1	-	-	-	-	-	-
-	-	-	-	-	-	1	0.2
-	-	-	-	-	-	-	-
2	2	-	-	-	-	-	-
-	-	-	-	-	-	-	-
-	-	-	-	-	-	-	-
-	-	-	-	-	-	-	-
-	-	-	-	-	-	-	-
5	17	-	-	-	-	-	-
-	-	-	-	-	-	-	-
-	-	-	-	-	-	-	-
-	-	-	-	-	-	-	-
5	28	-	-	-	-	-	-
-	-	-	-	-	-	-	-
-	-	-	-	-	-	-	-
-	-	-	-	-	-	-	-
-	-	-	-	-	-	-	-
2	14	-	-	-	-	-	-

국 별 By Country	품명 Item	우 골 Cattle Bone		골 큐 Bone		장기 추출물 Organ Extract	
		건 수 Case	수 량 kg	건 수 Case	수 량 kg	건 수 Case	수 량 kg
미 국	U.S.A	1	5	2	1	-	-
캐 나 다	Canada	-	-	-	-	-	-
아르헨티나	Argentina	-	-	-	-	-	-
브 라 질	Brasil	-	-	-	-	-	-
볼 리 비 아	Bolivia	-	-	-	-	-	-
콜 롬 비 아	Colombia	-	-	-	-	-	-
남 미	South America	-	-	-	-	-	-
스 페 인	Spain	-	-	-	-	-	-
호 주	Australia	1	27	-	-	-	-
뉴 질 랜드	New Zealand	-	-	-	-	-	-
영 국	U.K	-	-	-	-	-	-
스 웨 덴	Sweden	-	-	-	-	-	-
애 란	Ireland	-	-	-	-	-	-
덴 마 크	Denmark	-	-	-	-	-	-
서 독	West Germany	-	-	-	-	-	-
핀 란 드	Finland	-	-	-	-	-	-
노 르 웨 이	Norway	-	-	-	-	-	-
프 랑 스	France	-	-	-	-	-	-
스 위 스	Switzerland	-	-	-	-	1	50
네 덜 란 드	Netherland	-	-	-	-	-	-
벨 지 움	Belgium	-	-	-	-	-	-
오 스트리아	Austria	-	-	-	-	-	-
이 스 라 엘	Israel	-	-	-	-	-	-
E. C		-	-	-	-	-	-

난 류 Eggs		기 타 Other		여 우 피 Fox Skin		계 Total	
건 수 Case	수 량 kg	건 수 Case	수 량 kg	건 수 Case	수 량 kg	건 수 Case	수 량 kg
4	14,400	31	1,669	-	-	964	26,356,799
-	-	1	2	-	-	90	4,791,120
-	-	-	-	-	-	3	15
-	-	-	-	-	-	2	5
-	-	-	-	-	-	7	16
-	-	-	-	-	-	1	1
-	-	-	-	-	-	1	0.2
-	-	-	-	-	-	-	-
-	-	10	424	-	-	296	37,924,871
-	-	10	346	-	-	293	2,688,386
-	-	4	56	9	9,656	109	3,129,266
-	-	-	-	-	-	4	178,093
-	-	-	-	-	-	8	460,940
-	-	-	-	8	4,767	62	79,072
-	-	1	16	-	-	8	5,621
-	-	-	-	43	38,753	71	77,123
-	-	-	-	2	361	2	361
-	-	-	-	-	-	1	2
-	-	1	1	-	-	7	79
-	-	-	-	-	-	-	-
-	-	-	-	-	-	-	-
-	-	-	-	-	-	-	-
-	-	1	0.1	-	-	2	23
-	-	-	-	-	-	2	14

국 별 By Country	품명 Item	면 양 육 Mutton		우 육 Beef		돈 육 Pork	
		건 수 Case	수 량 kg	건 수 Case	수 량 kg	건 수 Case	수 량 kg
이 태 리	Italy	-	-	-	-	-	-
그 리 스	Greece	-	-	-	-	-	-
중앙아프리카	Central African REP	-	-	-	-	-	-
모 로 코	Morco	-	-	-	-	-	-
세 네 갈	Senegal	-	-	-	-	-	-
케 나	Kenya	-	-	-	-	-	-
지 브 티	Djibouti	-	-	-	-	-	-
아 프 리 카	Africa	-	-	-	-	-	-
이 집 트	Egypt	-	-	-	-	-	-
보 츠 나 와	Botsnawa	-	-	-	-	-	-
바 레 인	Bahrain	-	-	-	-	-	-
쿠 웨 이 트	Kuwait	-	-	-	-	-	-
나 이 지 리 아	Nigeria	-	-	-	-	-	-
이 란	Iran	-	-	-	-	-	-
인 도 네 시 아	Indonesia	-	-	-	-	-	-
인 도	India	-	-	-	-	-	-
태 국	Thailand	-	-	-	-	-	-
일 본	Japan	-	-	-	-	-	-
싱 가 폴	Sigapore	-	-	-	-	-	-
필 리 핀	Philippine	-	-	-	-	-	-
대 만	R.O.C	-	-	-	-	-	-
중 국	Peo.of China	-	-	-	-	-	-
홍 콩	Hong Kong	-	-	-	-	-	-
소 련	U.S.S.R	-	-	-	-	-	-
계	Total	28	19,016	500	52,249,453	2	4,204

국 별 By Country	품명 Item	우 육포 Jerkey Beef		기타육류 Other Meat		우 피 Cattle Hide	
		건 수 Case	수 량 kg	건 수 Case	수 량 kg	건 수 Case	수 량 kg
이 태 리	Italy	-	-	-	-	1	9
그 리 스	Greece	-	-	-	-	-	-
중앙아프리카	Central African REP	-	-	-	-	-	-
모 로 코	Morco	-	-	-	-	-	-
세 네 갈	Senegal	-	-	-	-	-	-
케 나	Kenya	-	-	-	-	-	-
지 브 티	Djibouti	-	-	-	-	-	-
아 프 리 카	African	-	-	-	-	-	-
이 집 트	Egypt	-	-	-	-	-	-
보 츠 나 와	Botsnawa	-	-	-	-	-	-
바 레 인	Bahrain	-	-	-	-	-	-
쿠 웨 이 트	Kuwait	-	-	-	-	-	-
나 이 지 리 아	Nigeria	-	-	-	-	-	-
이 란	Iran	-	-	-	-	-	-
인 도 네 시 아	Indonesia	-	-	-	-	-	-
인 도	India	-	-	-	-	-	-
태 국	Thailand	-	-	-	-	-	-
일 본	Japan	-	-	-	-	9	157,500
싱 가 폴	Sigapore	-	-	-	-	1	4
필 리 핀	Philippine	-	-	-	-	-	-
대 만	R.O.C	-	-	-	-	-	-
중 국	Peo. of China	-	-	-	-	-	-
홍 콩	Hong Kong	-	-	-	-	-	-
소 련	U.S.S.R	-	-	-	-	-	-
계	Total	9	8,163	39	28,471	664	23,204,506

양 피 Sheep Skin		토 피 Rabbit Skin		쥐 피 Opposum Skin		밍크 피 Mink Skin	
건 수 Case	수 량 kg	건 수 Case	수 량 kg	건 수 Case	수 량 kg	건 수 Case	수 량 kg
-	-	-	-	-	-	-	-
-	-	-	-	-	-	-	-
-	-	-	-	-	-	-	-
-	-	-	-	-	-	-	-
-	-	-	-	-	-	-	-
-	-	-	-	-	-	-	-
-	-	-	-	-	-	-	-
-	-	-	-	-	-	-	-
-	-	-	-	-	-	-	-
-	-	-	-	-	-	-	-
-	-	-	-	-	-	-	-
-	-	-	-	-	-	-	-
1	50	-	-	-	-	-	-
-	-	-	-	-	-	-	-
1	0.3	-	-	-	-	-	-
-	-	-	-	-	-	-	-
1	5	-	-	-	-	-	-
-	-	-	-	-	-	-	-
-	-	-	-	-	-	-	-
-	-	-	-	-	-	-	-
-	-	-	-	-	-	-	-
-	-	-	-	-	-	-	-
-	-	-	-	-	-	-	-
-	-	1	7	-	-	-	-
-	-	-	-	-	-	-	-
-	-	-	-	-	-	-	-
-	-	-	-	-	-	-	-
-	-	-	-	-	-	-	-
-	-	-	-	-	-	5	11,370
8	707	2	11	4	265	137	189,666

국 별 By Country	품명 Item	너구리피 Raccon Skin		여우피 Fox Skin		기타수피류 Other Animals Hair	
		건수 Case	수량 kg	건수 Case	수량 kg	건수 Case	수량 kg
이태리	Italy	-	-	-	-	-	-
그리스	Greece	-	-	-	-	-	-
중앙아프리카	Central African REP	-	-	-	-	2	9
모로코	Morco	-	-	-	-	-	-
세네갈	Senegal	-	-	-	-	1	16
케냐	Kenya	-	-	-	-	1	3
지부티	Djibouti	-	-	-	-	-	-
아프리카	African	-	-	-	-	-	-
이집트	Egypt	-	-	-	-	-	-
보츠나와	Botsnawa	-	-	-	-	-	-
바레인	Bahrain	-	-	-	-	-	-
쿠웨이트	Kuwait	-	-	-	-	-	-
나이지리아	Nigeria	-	-	-	-	-	-
이란	Iran	-	-	-	-	-	-
인도네시아	Indonesia	-	-	-	-	-	-
인도	India	-	-	-	-	-	-
태국	Thailand	-	-	-	-	-	-
일본	Japan	-	-	-	-	-	-
싱가폴	Singapore	-	-	-	-	-	-
필리핀	Philippine	-	-	-	-	-	-
대만	R.O.C	-	-	-	-	1	1
중국	Peo.of China	-	-	-	-	-	-
홍콩	Hong Kong	-	-	-	-	-	-
소련	U.S.S.R	-	-	-	-	-	-
계	Total	1	660	62	53,537	19	269

면 양 모 Wool		노 루 꼬 리 Roe Tail		사 슴 꼬 리 Deer Tail		박 제 Stuffing	
건 수 Case	수 량 kg	건 수 Case	수 량 kg	건 수 Case	수 량 kg	건 수 Case	수 량 kg
-	-	-	-	-	-	-	-
-	-	-	-	-	-	-	-
-	-	-	-	-	-	-	-
-	-	-	-	-	-	-	-
-	-	-	-	-	-	-	-
-	-	-	-	-	-	-	-
-	-	-	-	-	-	-	-
-	-	-	-	-	-	-	-
-	-	-	-	-	-	-	-
-	-	-	-	-	-	1	8
-	-	-	-	-	-	-	-
-	-	-	-	-	-	-	-
-	-	-	-	-	-	-	-
-	-	-	-	-	-	-	-
-	-	-	-	-	-	-	-
-	-	-	-	-	-	-	-
-	-	-	-	-	-	-	-
-	-	-	-	-	-	-	-
-	-	-	-	-	-	-	-
-	-	-	-	-	-	-	-
1	667	-	-	-	-	-	-
-	-	-	-	-	-	-	-
1	5	-	-	1	0.1	-	-
-	-	1	0.2	-	-	-	-
3	1,175	1	0.2	1	0.1	3	10

국 별 By Country	품명 Item	영양각 Capricornidis Cornu		수우각 Buffalo Horn		녹각 Deer Antler	
		건수 Case	수량 kg	건수 Case	수량 kg	건수 Case	수량 kg
이태리	Italy	-	-	-	-	-	-
그리스	Greece	-	-	-	-	-	-
중앙아프리카	Central African REP	-	-	-	-	-	-
모로코	Morco	-	-	-	-	-	-
세네갈	Senegal	-	-	-	-	-	-
케냐	Kenya	-	-	-	-	-	-
지부티	Djibouti	-	-	-	-	-	-
아프리카	Africa	-	-	-	-	-	-
이집트	Egypt	-	-	-	-	-	-
보츠나와	Botsnawa	-	-	-	-	-	-
바레인	Bahrain	-	-	-	-	-	-
쿠웨이트	Kuwait	-	-	-	-	-	-
나이지리아	Nigeria	-	-	-	-	-	-
이란	Iran	-	-	-	-	-	-
인도네시아	Indonesia	-	-	-	-	-	-
인도	India	-	-	3	28	-	-
태국	Thailand	-	-	-	-	-	-
일본	Japan	3	611	-	-	2	20
싱가폴	Singapore	-	-	-	-	2	1
필리핀	Philippine	-	-	-	-	-	-
대만	R.O.C	-	-	-	-	-	-
중국	Peo.of China	-	-	-	-	-	-
홍콩	Hong Kong	-	-	1	1	-	-
소련	U.S.S.R	-	-	-	-	-	-
계	Total	3	611	6	32	8	397

늑 Young Antler of the Deer 용		우 황 Ox Bezoar		사 향 Musk		담즙 Bile	
건 수 Case	수 량 kg	건 수 Case	수 량 kg	건 수 Case	수 량 kg	건 수 Case	수 량 kg
-	-	-	-	-	-	-	-
-	-	-	-	-	-	-	-
-	-	-	-	-	-	-	-
-	-	-	-	-	-	-	-
-	-	-	-	-	-	-	-
-	-	-	-	-	-	-	-
-	-	3	3	-	-	-	-
-	-	-	-	-	-	-	-
-	-	-	-	-	-	-	-
-	-	-	-	-	-	-	-
-	-	-	-	-	-	-	-
-	-	-	-	-	-	-	-
1	0.3	-	-	-	-	-	-
-	-	-	-	-	-	-	-
-	-	1	1	-	-	-	-
5	2	-	-	2	0.2	-	-
21	2,100	24	63	4	20	-	-
9	966	3	6	37	189	-	-
-	-	-	-	-	-	-	-
9	2	-	-	1	0.1	-	-
211	2,392	-	-	2	0.5	1	0.1
133	10,667	37	101	1	0.1	2	1
-	-	-	-	-	-	-	-
725	48,579	100	281	47	209	8	3

국 별 By Country	품명 Item	동물신 Animal Stick		우골 Cattle Bone		골류 Bone	
		건 수 Case	수 량 kg	건 수 Case	수 량 kg	건 수 Case	수 량 kg
이 태 리	Italy	-	-	-	-	-	-
그 리 스	Greece	-	-	-	-	-	-
중앙아프리카	Central African REP	-	-	-	-	-	-
모 로 코	Morco	-	-	-	-	-	-
세 네 갈	Senegal	-	-	-	-	-	-
케 나	Kenya	-	-	-	-	-	-
지 브 티	Djibouti	-	-	-	-	-	-
아 프 리 카	African	-	-	-	-	-	-
이 집 트	Egypt	-	-	-	-	-	-
보 츠 나 와	Botsnawa	-	-	-	-	-	-
바 레 인	Bahrain	-	-	-	-	-	-
쿠 웨 이 트	Kuwait	-	-	-	-	-	-
나 이 지 리 아	Nigeria	-	-	-	-	-	-
이 란	Iran	-	-	-	-	-	-
인 도 네 시 아	Indonesia	-	-	-	-	1	2
인 도	India	1	0.4	-	-	-	-
태 국	Thailand	-	-	-	-	-	-
일 본	Japan	-	-	-	-	-	-
싱 가 폴	Singapore	-	-	-	-	3	70
필 리 핀	Philippine	1	0.5	-	-	-	-
대 만	R.O.C	-	-	-	-	-	-
중 국	Peo.of China	19	10	-	-	4	6
홍 콩	Hong Kong	6	6	-	-	1	50
소 련	U.S.S.R	-	-	-	-	-	-
계	Total	30	19	2	32	11	129

장기추출물 Organ Extract		난류 Eggs		기타 Other		계 Total	
건수 Case	수량 kg	건수 Case	수량 kg	건수 Case	수량 kg	건수 Case	수량 kg
-	-	-	-	-	-	1	9
-	-	-	-	-	-	-	-
-	-	-	-	-	-	2	9
-	-	-	-	-	-	-	-
-	-	-	-	-	-	1	16
-	-	-	-	-	-	1	3
-	-	-	-	-	-	3	3
-	-	-	-	-	-	-	-
-	-	-	-	-	-	-	-
-	-	-	-	-	-	1	8
-	-	-	-	-	-	1	50
-	-	-	-	-	-	-	-
-	-	-	-	-	-	1	0.3
-	-	-	-	-	-	1	0.3
-	-	-	-	-	-	2	7
-	-	-	-	-	-	5	29
-	-	-	-	-	-	9	12
-	-	-	-	-	-	63	160,314
-	-	-	-	-	-	55	1,236
-	-	-	-	-	-	2	7
-	-	-	-	-	-	12	670
-	-	-	-	1	0.8	239	2,408
-	-	-	-	-	-	183	10,831
-	-	-	-	-	-	5	11,370
1	50	4	14,400	60	2,514	2,526	75,879,189

(3) 인천지소 Incheon Branch
 1) 수출동물 Export Animals

종 류 Species 국 별 By Country		한 우 Korean Cattle		병 아 리 Day Old Chicks		계 Total	
		건 수 Case	마 리 Head	건 수 Case	마 리 Head	건 수 Case	마 리 Head
미	국 U.S.A	-	-	-	-	-	-
캐	나 다 Canada	-	-	-	-	-	-
영	국 U.K	-	-	-	-	-	-
화	란 Netherland	-	-	-	-	-	-
스	웨 덴 Sweden	-	-	-	-	-	-
아	일 랜 드 Ireland	-	-	-	-	-	-
덴	마 크 Denmark	-	-	-	-	-	-
서	독 West Germany	-	-	-	-	-	-
프	랑 스 France	-	-	-	-	-	-
이	태 리 Italy	-	-	-	-	-	-
핀	란 드 Finland	-	-	-	-	-	-
호	주 Australia	-	-	-	-	-	-
뉴	질 랜 드 New Zealand	-	-	-	-	-	-
홍	콩 Hong Kong	-	-	-	-	-	-
대	만 R.O.C	-	-	-	-	-	-
태	국 Thailand	-	-	-	-	-	-
중	국 Peo.of China	-	-	-	-	-	-
일	본 Japan	8	841	3	22,265	11	23,106
계	Total	8	841	3	22,265	11	23,106

2) 수입동물 Import Animals

별 야 리 Day Old Chicks		오 리 새 끼 Duck		밍 크 Mink		여 우 Fox		야 생 동 물 Wild Animals		계 Total	
건 수 Case	마 리 Head	건 수 Case	마 리 Head	건 수 Case	마 리 Head	건 수 Case	마 리 Head	건 수 Case	마 리 Head	건 수 Case	마 리 Head
12	128,244	-	-	-	-	-	-	5	13	17	128,257
-	-	-	-	1	250	-	-	-	-	1	250
2	8,050	7	7,840	-	-	-	-	-	-	9	15,890
-	-	-	-	-	-	-	-	-	-	-	-
-	-	-	-	-	-	-	-	-	-	-	-
-	-	-	-	-	-	-	-	-	-	-	-
-	-	-	-	-	-	-	-	-	-	-	-
1	20,000	-	-	-	-	-	-	-	-	1	20,000
2	72,100	-	-	-	-	-	-	-	-	2	72,100
-	-	-	-	-	-	-	-	-	-	-	-
-	-	-	-	-	-	1	32	-	-	1	32
-	-	-	-	-	-	-	-	-	-	-	-
-	-	-	-	-	-	-	-	-	-	-	-
-	-	-	-	-	-	-	-	-	-	-	-
-	-	-	-	-	-	-	-	-	-	-	-
-	-	-	-	-	-	-	-	-	-	-	-
2	35,600	-	-	-	-	-	-	3	13	5	35,613
19	263,994	7	7,840	1	250	1	32	8	26	36	272,142

3) 수출축산물 Export Animal Products

국 별 By Country		종 류 Species		냉 장 돈 육 Chilled Pork		냉 동 돈 육 Frozen Pork		오 리 육 Duckling	
				건 수 Case	수 량 kg	건 수 Case	수 량 kg	건 수 Case	수 량 kg
미	국	U.S.A	-	-	-	-	-	-	-
캐	다	Canada	-	-	-	-	-	-	-
영	국	U.K	-	-	-	-	-	-	-
화	란	Netherland	-	-	-	-	-	-	-
스	웨	Sweden	-	-	-	-	-	-	-
아	일	Ireland	-	-	-	-	-	-	-
덴	마	Denmark	-	-	-	-	-	-	-
서	독	West Germany	-	-	-	-	-	-	-
프	랑	France	-	-	-	-	-	-	-
이	태	Italy	-	-	-	-	-	-	-
핀	란	Finland	-	-	-	-	-	-	-
호	주	Australia	-	-	-	-	-	-	-
뉴	질	New Zealand	-	-	-	-	-	-	-
홍	콩	Hong Kong	-	-	-	-	7	49,563	
대	만	R.O.C	-	-	-	-	-	-	-
태	국	Thailand	-	-	-	-	-	-	-
중	국	Peo.of China	-	-	-	-	-	-	-
일	본	Japan	7	46,000	463	8,787,174	3	8	
계		Total	7	46,000	463	8,787,174	10	49,571	

기 타 육 류 Other Meats		양 피 Sheep Skin		깃 털 Down & Feather		기 타 Others		계 Total	
건 수 Case	수 량 kg	건 수 Case	수 량 kg	건 수 Case	수 량 kg	건 수 Case	수 량 kg	건 수 Case	수 량 kg
-	-	-	-	5	54,381	-	-	5	54,381
-	-	-	-	-	-	-	-	-	-
-	-	-	-	-	-	-	-	-	-
-	-	-	-	-	-	-	-	-	-
-	-	-	-	-	-	-	-	-	-
-	-	-	-	-	-	-	-	-	-
-	-	-	-	-	-	-	-	-	-
3	48	-	-	15	108,019	-	-	18	108,067
-	-	2	35,808	-	-	-	-	2	35,808
-	-	-	-	-	-	3	5,623	3	5,623
-	-	-	-	-	-	-	-	-	-
-	-	-	-	-	-	-	-	-	-
-	-	-	-	-	-	-	-	-	-
-	-	-	-	-	-	1	15,010	8	64,573
-	-	-	-	-	-	-	-	-	-
-	-	-	-	-	-	-	-	-	-
69	418,162	-	-	56	162,796	-	-	598	9,414,140
72	418,210	2	35,808	78	325,196	4	20,633	634	9,682,592

4) 수입축산물 Import Animal Products

품명 Item 국 별 By Country		우 육 Beef		우 피 Cattle Hide		양 피 Sheep Skin	
		건 수 Case	수 량 kg	건 수 Case	수 량 kg	건 수 Case	수 량 kg
미	국 U.S.A	-	-	2,462	126,263,292	27	578,415
캐	나 다 Canada	-	-	258	12,678,253	-	-
영	국 U.K	-	-	102	4,287,900	10	195,022
화	란 Netherland	-	-	232	8,613,829	3	8,873
스	웨 덴 Sweden	-	-	57	2,106,263	-	-
아	일 랜 드 Ireland	-	-	17	597,066	-	-
덴	마 크 Denmark	-	-	4	82,066	-	-
서	독 West Germany	-	-	-	-	-	-
프	랑 스 France	-	-	-	-	-	-
이	태 리 Italy	-	-	-	-	-	-
핀	란 드 Finland	-	-	-	-	-	-
호	주 Australia	12	800,361	65	2,445,559	2	29,200
뉴	질 랜 드 New Zealand	-	-	103	2,570,307	139	2,535,923
홍	콩 Hong Kong	-	-	-	-	-	-
대	만 R.O.C	-	-	-	-	-	-
태	국 Thailand	-	-	-	-	-	-
중	국 Peo.of China	-	-	-	-	-	-
일	본 Japan	-	-	2	82,053	-	-
계	Total	12	800,361	3,302	159,726,588	181	3,347,433

돈 피 Pig Skin		밍크 피 Mink Skin		면 양 모 Wool		토 모 Rabbit Hair	
건 수 Case	수 량 kg	건 수 Case	수 량 kg	건 수 Case	수 량 kg	건 수 Case	수 량 kg
1	2,059	-	-	-	-	-	-
-	-	-	-	-	-	-	-
-	-	-	-	-	-	-	-
-	-	-	-	-	-	-	-
-	-	-	-	-	-	-	-
-	-	-	-	-	-	-	-
-	-	-	-	-	-	-	-
-	-	-	-	-	-	-	-
-	-	-	-	-	-	-	-
-	-	-	-	-	-	-	-
-	-	-	-	-	-	-	-
-	-	-	-	1	18,229	-	-
-	-	-	-	-	-	-	-
-	-	1	556	-	-	2	3,182
-	-	-	-	-	-	-	-
-	-	-	-	-	-	-	-
-	-	-	-	-	-	-	-
-	-	-	-	-	-	-	-
1	2,059	1	556	1	18,229	2	3,182

국 별 By Country	품명 Item	깃 털 Down & Feather		사슴 모 Deer Hair		녹 각 Deer Antler	
		건 수 Case	수 량 kg	건 수 Case	수 량 kg	건 수 Case	수 량 kg
미 국	U.S.A	-	-	-	-	-	-
캐 나 다	Canada	-	-	-	-	-	-
영 국	U.K	-	-	-	-	-	-
화 란	Netherland	-	-	-	-	-	-
스 웨 덴	Sweden	-	-	-	-	-	-
아 일 랜 드	Ireland	-	-	-	-	-	-
덴 마 크	Denmark	-	-	-	-	-	-
서 독	West Germany	3	40,107	-	-	-	-
프 랑 스	France	-	-	-	-	-	-
이 태 리	Italy	-	-	-	-	-	-
핀 란 드	Finland	-	-	-	-	-	-
호 주	Australia	-	-	-	-	-	-
뉴 질 랜 드	New Zealand	-	-	-	-	-	-
홍 콩	Hong Kong	60	636,193	-	-	1	9,884
대 만	R.O.C	11	92,711	-	-	-	-
태 국	Thailand	1	10,000	-	-	-	-
중 국	Peo.of China	-	-	-	-	2	2,242
일 본	Japan	-	-	2	200	-	-
계	Total	75	779,011	2	200	3	12,126

늑 Young Antler of the Deer		우 모 분 Feather Meal		우 지 Beef Tallow		계 Total	
건 수 Case	수 량 kg	건 수 Case	수 량 kg	건 수 Case	수 량 kg	건 수 Case	수 량 kg
-	-	15	1,376,035	150	40,793,945	2,655	169,013,746
-	-	-	-	3	1,684,748	261	14,363,001
-	-	-	-	-	-	112	4,482,922
-	-	-	-	-	-	235	8,622,702
-	-	-	-	-	-	57	2,106,263
-	-	-	-	-	-	17	597,066
-	-	-	-	-	-	4	82,066
-	-	-	-	-	-	3	40,107
-	-	-	-	-	-	-	-
-	-	-	-	-	-	-	-
-	-	-	-	-	-	80	3,293,349
-	-	-	-	-	-	242	5,106,230
-	-	-	-	-	-	64	649,815
-	-	-	-	-	-	11	92,711
-	-	-	-	-	-	1	10,000
1	200	-	-	-	-	3	2,442
-	-	-	-	-	-	4	82,253
1	200	15	1,376,035	153	42,478,693	3,749	208,544,873

(4) 부산지소 Pusan Branch
 1) 수출동물 Export Animals

국 별 By Country		종 류 Species	한 우 Korean Cattle		개 Dog	
			건 수 Case	마 리 Head	건 수 Case	마 리 Head
미	국	U.S.A	-	-	18	18
스	페	Spain	-	-	-	-
일	본	Japan	1	39	17	19
대	만	R.O.C	-	-	4	4
중	국	Peo.of China	-	-	-	-
태	국	Thailand	-	-	-	-
말	레이	Malaysia	-	-	1	2
인	도	Indonesia	-	-	-	-
	괘	Guam	-	-	1	1
피	지	Fiji	-	-	-	-
오	스트레	Australia	-	-	-	-
뉴	질	New Zealand	-	-	-	-
프	랑	France	-	-	1	1
영	국	U.K	-	-	-	-
덴	마	Denmark	-	-	-	-
핀	란	Finland	-	-	1	1
이	탈	Italy	-	-	-	-
	계	Total	1	39	43	46

고 양 이 Cat		조 류 Birds		계 Total	
건 수 Case	마 리 Head	건 수 Case	마 리 Head	건 수 Case	마 리 Head
4	5	-	-	22	23
-	-	-	-	-	-
2	3	1	1	21	62
-	-	-	-	4	4
-	-	-	-	-	-
-	-	-	-	-	-
-	-	-	-	1	2
1	1	-	-	1	1
-	-	-	-	1	1
-	-	-	-	-	-
-	-	-	-	-	-
-	-	-	-	-	-
-	-	-	-	1	1
-	-	1	3	1	3
1	1	-	-	1	1
-	-	-	-	1	1
-	-	-	-	-	-
8	10	2	4	54	99

2) 수입동물 Import Animals

국 별 By Country		종 류 Species	말 Horse		개 Dog		고 양 이 Cat	
			건 수 Case	마 리 Head	건 수 Case	마 리 Head	건 수 Case	마 리 Head
미	국	U.S.A	-	-	1	1	-	-
스	페	Spain	-	-	-	-	-	-
일	본	Japan	-	-	43	85	1	1
대	만	R.O.C	-	-	1	1	-	-
중	국	Peo.of China	5	492	-	-	-	-
태	국	Thailand	-	-	-	-	-	-
말	레	Malaysia	-	-	-	-	-	-
인	도	Indonesia	-	-	-	-	-	-
	팜	Guam	-	-	-	-	-	-
피	지	Fiji	-	-	-	-	-	-
오	스	Australia	-	-	-	-	-	-
뉴	질	New Zealand	-	-	-	-	-	-
프	랑	France	-	-	-	-	-	-
영	국	U.K	-	-	-	-	-	-
덴	마	Denmark	-	-	-	-	-	-
핀	란	Finland	-	-	-	-	-	-
이	탈	Italy	-	-	-	-	-	-
	계	Total	5	492	45	87	1	1

병 아 리 Day Old Chicks		여 우 Fox		쥐 Mouse		야생 동물 Wild Animals		계 Total	
건 수 Case	마 리 Head	건 수 Case	마 리 Head	건 수 Case	마 리 Head	건 수 Case	마 리 Head	건 수 Case	마 리 Head
2	6,700	-	-	-	-	-	-	3	6,701
-	-	-	-	-	-	-	-	-	-
-	-	1	20	2	100	2	4	49	210
-	-	-	-	-	-	-	-	1	1
-	-	-	-	-	-	-	-	5	492
-	-	-	-	-	-	-	-	-	-
-	-	-	-	-	-	-	-	-	-
-	-	-	-	-	-	-	-	-	-
-	-	-	-	-	-	-	-	-	-
-	-	-	-	-	-	-	-	-	-
-	-	-	-	-	-	-	-	-	-
-	-	-	-	-	-	-	-	-	-
-	-	-	-	-	-	-	-	-	-
-	-	-	-	-	-	-	-	-	-
-	-	-	-	-	-	-	-	-	-
-	-	-	-	-	-	-	-	-	-
-	-	-	-	-	-	-	-	-	-
-	-	-	-	-	-	-	-	-	-
-	-	-	-	-	-	-	-	-	-
-	-	-	-	-	-	-	-	-	-
-	-	-	-	-	-	-	-	-	-
-	-	-	-	-	-	-	-	-	-
-	-	-	-	-	-	-	-	-	-
-	-	-	-	-	-	-	-	-	-
-	-	-	-	-	-	-	-	-	-
-	-	-	-	-	-	-	-	-	-
2	6,700	1	20	2	100	2	4	58	7,404

3) 수출축산물 Export Animal Products

국 별 By Country		면 양 육 Mutton		우 육 Beef		냉 동 돈 육 Frozen Pork	
		건 수 Case	수 량 kg	건 수 Case	수 량 kg	건 수 Case	수 량 kg
미	국 U.S.A	-	-	-	-	-	-
스	페 인 Spain	-	-	-	-	-	-
일	본 Japan	365	14,308,242	2	18	60	673,826
대	만 R.O.C	14	241,686	-	-	-	-
중	국 Peo.of China	-	-	-	-	-	-
태	국 Thailand	-	-	-	-	-	-
말	레 이 지 아 Malaysia	-	-	-	-	-	-
인	도 네 시 아 Indonesia	-	-	-	-	-	-
	팜 Guam	-	-	-	-	-	-
피	지 Fiji	10	240,000	-	-	-	-
오	스 트 레 일 리 아 Australia	-	-	-	-	-	-
뉴	질 랜 드 New Zealand	-	-	-	-	-	-
프	랑 스 France	-	-	-	-	-	-
영	국 U.K	-	-	-	-	-	-
덴	마 크 Denmark	-	-	-	-	-	-
핀	란 드 Finland	-	-	-	-	-	-
이	탈 리 아 Italy	-	-	-	-	-	-
계	Total	389	14,789,928	2	18	60	673,826

오 리 육 Duckling		계 육 Chicken Meats		기 타 육류 Other Meats		지 방 Fat	
건 수 Case	수 량 kg	건 수 Case	수 량 kg	건 수 Case	수 량 kg	건 수 Case	수 량 kg
-	-	-	-	-	-	-	-
-	-	-	-	-	-	-	-
2	6,552	2	4,395	24	204,089	12	146,356
-	-	-	-	-	-	-	-
-	-	-	-	-	-	-	-
-	-	-	-	-	-	-	-
-	-	-	-	-	-	-	-
-	-	-	-	-	-	-	-
-	-	-	-	-	-	-	-
-	-	-	-	-	-	-	-
-	-	-	-	-	-	-	-
-	-	-	-	-	-	-	-
-	-	-	-	-	-	-	-
-	-	-	-	-	-	-	-
-	-	-	-	-	-	-	-
-	-	-	-	-	-	-	-
-	-	-	-	-	-	-	-
2	6,552	6	4,295	24	204,089	12	146,356

국 별 By Country	품명 Item	우 피 Cattle Hide		양 피 Sheep Skin		돈 피 Pig Skin	
		건 수 Case	수 량 kg	건 수 Case	수 량 kg	건 수 Case	수 량 kg
미 국	U.S.A	-	-	1	19,140	-	-
스 페 인	Spain	-	-	1	50,519	-	-
일 본	Japan	44	1,450,000	-	-	-	-
대 만	R.O.C	-	-	-	-	2	101,000
중 국	Peo.of China	-	-	-	-	-	-
태 국	Thailand	14	323,850	-	-	-	-
말 레 이 지 아	Malaysia	-	-	-	-	-	-
인 도 네 시 아	Indonesia	-	-	-	-	-	-
괌	Guam	-	-	-	-	-	-
피 지	Fiji	-	-	-	-	-	-
오스트레일리아	Australia	-	-	-	-	-	-
뉴 질 랜 드	New Zealand	-	-	1	17,760	-	-
프 랑 스	France	-	-	-	-	-	-
영 국	U.K	-	-	1	22,000	-	-
덴 마 크	Denmark	-	-	-	-	-	-
핀 란 드	Finland	-	-	-	-	-	-
이 탈 리 아	Italy	-	-	-	-	-	-
계	Total	58	1,773,850	4	109,419	2	101,000

토 피 Rabbit Skin		면 양 모 Wool		깃 털 Down & Feather		부 라 쉬 Brush	
건 수 Case	수 량 kg	건 수 Case	수 량 kg	건 수 Case	수 량 kg	건 수 Case	수 량 kg
-	-	-	-	1	4,536	-	-
-	-	-	-	-	-	-	-
-	-	7	40,943	1	1	-	-
-	-	1	10,720	7	21,000	-	-
-	-	-	-	-	-	-	-
-	-	-	-	-	-	-	-
-	-	-	-	-	-	-	-
-	-	-	-	-	-	-	-
-	-	-	-	-	-	-	-
-	-	-	8,470	-	-	4	50
-	-	1	-	-	-	-	-
1	20,000	-	-	-	-	-	-
-	-	-	-	-	-	-	-
-	-	-	-	-	-	-	-
-	-	-	-	-	-	-	-
-	-	-	-	5	2,518	-	-
1	20,000	9	60,133	14	28,055	4	50

국 별 By Country	품명 Item	피 분 Skin Meal		수 우 각 Buffalo Horn		골 분 Bone Meal	
		건 수 Case	수 량 kg	건 수 Case	수 량 kg	건 수 Case	수 량 kg
미 국	U.S.A	-	-	-	-	-	-
스 페 인	Spain	-	-	-	-	-	-
일 본	Japan	52	4,053,500	8	4,208	30	1,158,000
대 만	R.O.C	-	-	-	-	-	-
중 국	Peo.of China	-	-	-	-	-	-
태 국	Thailand	-	-	-	-	-	-
말 레 이 지 아	Malaysia	-	-	-	-	-	-
인 도 네 시 아	Indonesia	-	-	-	-	-	-
괌	Guam	-	-	-	-	-	-
피 지	Fiji	-	-	-	-	-	-
오스트레일리아	Australia	-	-	-	-	-	-
뉴 질 랜 드	New Zealand	-	-	-	-	-	-
프 랑 스	France	-	-	-	-	-	-
영 국	U.K	-	-	-	-	-	-
덴 마 크	Denmark	-	-	-	-	-	-
핀 란 드	Finland	-	-	-	-	-	-
이 탈 리 아	Italy	-	-	-	-	-	-
계	Total	52	4,053,500	8	4,208	30	1,158,000

난 류 Eggs		토 모 Rabbit Hair		기 타 Other		계 Total	
건 수 Case	수 량 kg	건 수 Case	수 량 kg	건 수 Case	수 량 kg	건 수 Case	수 량 kg
-	-	-	-	-	-	2	23,676
-	-	-	-	-	-	1	50,519
8	25,130	12	14,300	1	1	734	21,943,105
-	-	-	-	-	-	24	374,406
-	-	-	-	-	-	-	-
-	-	-	-	-	-	14	323,850
-	-	-	-	-	-	-	-
-	-	-	-	-	-	-	-
-	-	-	-	-	-	-	-
-	-	-	-	-	-	10	240,000
-	-	-	-	-	-	5	8,520
-	-	-	-	-	-	1	17,760
-	-	-	-	-	-	1	20,000
-	-	-	-	-	-	1	22,000
-	-	-	-	-	-	-	-
-	-	-	-	-	-	-	-
-	-	-	-	-	-	5	2,518
8	25,130	12	14,300	1	1	698	23,172,710

4) 수입축산물 Import Animal Products

국 별 By Country	품명 Item	면 양 육 Mutton		우 육 Beef		돈 육 Pork	
		건 수 Case	수 량 kg	건 수 Case	수 량 kg	건 수 Case	수 량 kg
미 국	U.S.A	6	32,635	168	5,880,467	-	-
캐 나 다	Canada	-	-	10	616,193	-	-
브 라 질	Brasil	-	-	-	-	-	-
아 르헨티나	Argentina	-	-	-	-	-	-
페 루	Peru	-	-	-	-	-	-
볼 리 비 아	Bolivia	-	-	-	-	-	-
네덜란드	Netherland	-	-	-	-	-	-
불가리아	Bulgaria	-	-	-	-	-	-
프랑스	France	-	-	-	-	-	-
아일랜드	Ireland	-	-	-	-	-	-
스웨덴	Sweden	-	-	-	-	-	-
덴마크	Denmark	-	-	-	-	-	-
영국	U.K	-	-	-	-	-	-
스위스	Switzerland	-	-	-	-	-	-
이탈리아	Italy	-	-	-	-	-	-
스페인	Spain	-	-	-	-	-	-
동독	G.D.R	-	-	-	-	-	-
벨기에	Belgium	-	-	-	-	-	-
노르웨이	Norway	-	-	-	-	-	-
핀란드	Finland	-	-	-	-	-	-
헝가리	Hungary	-	-	-	-	-	-
폴란드	Poland	-	-	-	-	-	-
서독	West Germany	-	-	-	-	-	-
소련	U.S.S.R	-	-	-	-	-	-
중국	Peo.of China	-	-	2	41,200	-	-
일본	Japan	-	-	-	-	1	13,991
말레이시아	Malaysia	-	-	-	-	-	-
파키스탄	Parkistan	-	-	-	-	-	-
대만	R.O.C	-	-	-	-	-	-
홍콩	Hong Kong	-	-	-	-	-	-
북한	North Korea	-	-	-	-	-	-
싱가포르	Singapore	-	-	-	-	-	-
태국	Thailand	-	-	-	-	-	-
인도	India	-	-	-	-	-	-
방글라데시	Bangladesh	-	-	-	-	-	-
필리핀	Philippines	-	-	-	-	-	-
사우디아라비아	Saudi Arabia	-	-	-	-	-	-
라오스	Laos	-	-	-	-	-	-
남아프리카	South Africa	-	-	-	-	-	-
뉴질랜드	New Zealand	126	24,798,028	22	461,615	2	2,489
호주	Australia	25	1,984,575	390	19,158,631	-	-
계	Total	157	26,815,238	592	26,158,106	3	16,480

국 명 By Country			기 타 육 류 Other Meat		우 피 Cattle Hide		수 우 피 Buttalo Hide	
			건 수 Case	수 량 kg	건 수 Case	수 량 kg	건 수 Case	수 량 kg
미 국	U.S.A	1	21	3,278	92,116,290	-	-	
캐 나 다	Canada	-	-	112	3,911,395	-	-	
브 라 질	Brasil	-	-	-	-	-	-	
아 르헨 티 나	Argentina	-	-	-	-	-	-	
페 루	Peru	-	-	-	-	-	-	
볼 리 비 아	Bolivia	-	-	-	-	-	-	
네덜 란 드	Netherland	-	-	-	-	-	-	
불 가 리 아	Bulgaria	-	-	-	-	-	-	
프 랑 스	France	-	-	-	-	-	-	
아 일 랜 드	Ireland	-	-	20	708,428	-	-	
스 웨 덴	Sweden	-	-	35	973,295	-	-	
덴 마 크	Denmark	-	-	1	17,696	-	-	
영 국	U.K	-	-	66	2,189,518	-	-	
스 위 스	Switzerland	-	-	-	-	-	-	
이 태 리	Italy	-	-	-	-	-	-	
스 페 인	Spain	-	-	-	-	-	-	
동 페	G.D.R	-	-	-	-	-	-	
벨 기	Belgium	-	-	-	-	-	-	
노 르 웨 이	Norway	-	-	-	-	-	-	
핀 란 드	Finland	-	-	-	-	-	-	
헝 가 리	Hungary	-	-	-	-	-	-	
폴 란 드	Poland	-	-	-	-	-	-	
서 독	West Germany	-	-	-	-	-	-	
소련	U.S.S.R	-	-	-	-	-	-	
중 국	Peo. of China	-	-	-	-	-	-	
일 본	Japan	1	6	12	278,916	1	8,000	
말 레 이 지	Malaysia	-	-	-	-	-	-	
파 키 스탄	Parkistan	-	-	-	-	-	-	
대만	R.O.C	-	-	1	18,500	-	-	
홍콩	Hong Kong	-	-	-	-	-	-	
북한	North Korea	-	-	-	-	-	-	
싱가	Singapore	-	-	-	-	-	-	
태국	Thailand	-	-	-	-	-	-	
인도	India	-	-	-	-	-	-	
방글라데	Bangladesh	-	-	-	-	-	-	
필리핀	Philippines	-	-	-	-	-	-	
사우디아라	Saudi Arabia	-	-	-	-	-	-	
라오스	Laos	-	-	-	-	-	-	
남아프리카	South Africa	-	-	-	-	-	-	
뉴질랜드	New Zealand	3	2,694	315	6,010,706	-	-	
호주	Australia	1	501	509	15,072,444	3	73,213	
계	Total	6	3,222	4,349	121,291,188	4	81,213	

양 Sheep Skin		돈 Pig Skin		토 Rabbit Skin		취 Opossum Skin	
건 수 Case	수 량 kg	건 수 Case	수 량 kg	건 수 Case	수 량 kg	건 수 Case	수 량 kg
93	2,035,998	39	1,093,464	-	-	-	-
-	-	7	204,164	-	-	-	-
-	-	-	-	-	-	-	-
-	-	-	-	-	-	-	-
-	-	-	-	-	-	-	-
2	1,792	1	20,275	-	-	-	-
-	-	-	-	-	-	-	-
1	17,700	-	-	113	1,407,225	-	-
6	87,792	-	-	-	-	-	-
1	5,500	-	-	-	-	-	-
-	-	20	715,597	-	-	-	-
100	1,744,847	1	19,475	-	-	-	-
2	1,550	-	-	-	-	-	-
3	37,144	-	-	5	114,760	-	-
7	49,670	-	-	17	119,875	-	-
-	-	-	-	2	140,471	-	-
-	-	-	-	94	1,605,718	-	-
-	-	-	-	-	-	-	-
-	-	-	-	-	-	-	-
-	-	-	-	-	-	-	-
-	-	-	-	-	-	-	-
-	-	-	-	-	-	-	-
-	-	-	-	-	-	-	-
-	-	-	-	-	-	-	-
1	9,000	144	3,308,058	-	-	-	-
-	-	-	-	-	-	-	-
-	-	-	-	-	-	-	-
-	-	-	-	-	-	-	-
-	-	-	-	-	-	-	-
-	-	-	-	-	-	-	-
-	-	-	-	-	-	-	-
-	-	-	-	-	-	-	-
-	-	-	-	-	-	-	-
-	-	-	-	-	-	-	-
-	-	-	-	-	-	-	-
19	316,100	-	-	-	-	-	-
-	-	-	-	-	-	-	-
2	2,494	-	-	-	-	-	-
203	3,899,859	-	-	-	-	40	89,994
42	659,558	-	-	-	-	-	-
482	8,869,004	212	5,360,033	231	3,388,049	40	89,994

국 별 By Country	품명 Item	밍 크 Mink Skin		너구리피 Raccoon Skin		기타수피류 Other Animal Skin	
		건 수 Case	수 량 kg	건 수 Case	수 량 kg	건 수 Case	수 량 kg
미 국	U.S.A	-	-	-	-	1	136
캐 나 다	Canada	-	-	-	-	-	-
브 라 질	Brasil	-	-	-	-	-	-
아 르헨 티 나	Argentina	-	-	-	-	-	-
페 루	Peru	-	-	-	-	-	-
볼 리 비 아	Bolivia	-	-	-	-	-	-
네덜 란 드	Netherland	-	-	-	-	-	-
불가 리 아	Bulgaria	-	-	-	-	-	-
프 랑 스	France	-	-	-	-	-	-
아 일 랜 드	Ireland	-	-	-	-	-	-
스웨 덴	Sweden	-	-	-	-	-	-
덴 마 크	Denmark	-	-	-	-	-	-
영 군	U.K	-	-	-	-	-	-
스위 스	Switzerland	-	-	-	-	-	-
이 테 리	Italy	-	-	-	-	-	-
스페 인	Spain	-	-	-	-	-	-
동독	G.D.R	-	-	-	-	-	-
벨 기	Belgium	-	-	-	-	-	-
노르 웨 이	Norway	-	-	-	-	-	-
핀란 드	Finland	-	-	-	-	-	-
헝가 리	Hungary	-	-	-	-	-	-
폴란 드	Poland	-	-	-	-	-	-
서독	West Germany	-	-	-	-	-	-
소련	U.S.S.R	-	-	-	-	-	-
중 국	Peo.of China	1	132	1	1,248	-	-
일 본	Japan	-	-	-	-	-	-
말레이 지 아	Malaysia	-	-	-	-	-	-
파키 스 탄	Parkistan	-	-	-	-	-	-
대만	R.O.C	-	-	-	-	-	-
홍콩	Hong Kong	-	-	-	-	-	-
북한	North Korea	-	-	-	-	-	-
싱가 포	Singapore	-	-	-	-	-	-
태국	Thailand	-	-	-	-	-	-
인도	India	-	-	-	-	-	-
방글라 데쉬	Bangladesh	-	-	-	-	-	-
필리 핀	Philippines	-	-	-	-	-	-
사우디아라비아	Saudi Arabia	-	-	-	-	-	-
라오스	Laos	-	-	-	-	-	-
남아 프리 카	South Africa	-	-	-	-	-	-
뉴질 랜 드	New Zealand	-	-	-	-	-	-
호주	Australia	-	-	-	-	3	17,920
계	Total	1	132	1	1,248	4	18,056

면 양 모 Wool		산 양 모 Goat Hair		돈 모 Bristle		낙 타 모 Camel Hair	
건 수 Case	수 량 kg	건 수 Case	수 량 kg	건 수 Case	수 량 kg	건 수 Case	수 량 kg
-	-	-	-	-	-	-	-
-	-	-	-	-	-	-	-
-	-	-	-	-	-	-	-
49	342,326	-	-	-	-	-	-
1	2,465	-	-	-	-	-	-
1	7,605	-	-	-	-	-	-
1	5,254	-	-	-	-	-	-
-	-	-	-	-	-	-	-
9	79,806	-	-	4	4,800	-	-
-	-	-	-	-	-	-	-
-	-	-	-	-	-	-	-
35	196,553	-	-	5	2,385	10	91,412
-	-	-	-	-	-	-	-
-	-	-	-	-	-	-	-
-	-	-	-	-	-	-	-
15	204,367	-	-	-	-	-	-
-	-	-	-	-	-	-	-
-	-	-	-	-	-	-	-
-	-	-	-	-	-	-	-
-	-	-	-	-	-	-	-
1	5,000	51	219,893	23	70,300	-	-
55	399,357	26	27,320	5	3,590	-	-
25	223,526	-	-	-	-	-	-
-	-	2	28,430	-	-	-	-
207	1,878,405	-	-	2	2,675	-	-
2	9,094	309	653,490	83	218,725	-	-
-	-	-	-	-	-	-	-
-	-	-	-	-	-	-	-
-	-	-	-	-	-	-	-
-	-	-	-	-	-	-	-
-	-	-	-	-	-	-	-
-	-	-	-	-	-	-	-
-	-	-	-	-	-	-	-
47	556,302	-	-	-	-	-	-
566	5,595,748	-	-	-	-	-	-
2,059	32,757,416	-	-	-	-	-	-
3,073	42,263,224	388	929,133	122	302,475	10	91,412

국 별 By Country	품 명 Item	모 헤 어 Mohair		캐시미어 Cashmere		마 모 Horse Hair	
		건 수 Case	수 량 kg	건 수 Case	수 량 kg	건 수 Case	수 량 kg
미 국	U.S.A	-	-	6	1,829	-	-
캐 다	Canada	-	-	-	-	2	17,771
브 라 질	Brasil	-	-	-	-	-	-
아 르 헨 티	Argentina	-	-	-	-	-	-
페 루	Peru	-	-	-	-	-	-
볼 리 비아	Bolivia	-	-	-	-	-	-
네 덜 란 드	Netherland	-	-	-	-	-	-
불 가 리 아	Bulgaria	-	-	-	-	-	-
프 랑 스	France	-	-	2	40,000	-	-
아 일 랜 드	Ireland	-	-	-	-	-	-
스 웨 덴	Sweden	-	-	-	-	-	-
덴 마크	Denmark	-	-	-	-	-	-
영 국	U.K	9	56,185	7	4,001	-	-
스 위 스	Switzerland	-	-	3	1,634	-	-
이 태 리	Italy	-	-	1	500	-	-
스 패 인	Spain	-	-	-	-	-	-
동 독	G.D.k	-	-	-	-	-	-
벨 기 에	Belgium	-	-	-	-	-	-
노 르 웨	Norway	-	-	-	-	-	-
핀 란 드	Finland	-	-	-	-	-	-
가 리 아	Hungary	-	-	-	-	-	-
폴 란 드	Poland	-	-	-	-	-	-
서 독	West Germany	-	-	2	1,315	-	-
소 련	U.S.S.R	-	-	-	-	-	-
중 국	Peo.of China	-	-	-	-	13	15,206
일 본	Japan	-	-	-	-	25	15,696
말 레이 지	Malaysia	-	-	-	-	-	-
파 키 스	Parkistan	-	-	-	-	-	-
대 만	R.O.C	-	-	-	-	-	-
홍 콩	Hong Kong	-	-	1	600	107	83,314
북 한	North Korea	-	-	-	-	-	-
싱 가 포	Singapore	-	-	-	-	-	-
태 국	Thailand	-	-	-	-	-	-
인 도	India	-	-	-	-	-	-
방 글 라 데 쉬	Bangladesh	-	-	-	-	-	-
필 리 핀	Philippines	-	-	-	-	-	-
사 우 디 아 라 비아	Saudi Arabia	-	-	-	-	-	-
라 오	Laos	-	-	-	-	-	-
남 아 프 리 카	South Africa	48	197,735	-	-	-	-
뉴 질 랜드	New Zealand	-	-	-	-	-	-
호 주	Australia	-	-	-	-	-	-
계	Total	57	253,920	22	49,880	147	131,987

토 모 Rabbit Hair		깃 털 Down & Feather		기 타 수 모 류 Other Animal Hair		녹 각 Deer Antler	
건 수 Case	수 량 kg	건 수 Case	수 량 kg	건 수 Case	수 량 kg	건 수 Case	수 량 kg
-	-	181	673,369	-	-	26	190,487
-	-	1	5,087	1	2,442	1	1,090
-	-	-	-	-	-	-	-
-	-	-	-	-	-	-	-
-	-	-	-	1	98	-	-
-	-	-	-	-	-	-	-
-	-	-	-	2	2,815	-	-
-	-	-	-	-	-	-	-
-	-	1	5,068	-	-	-	-
-	-	-	-	-	-	-	-
-	-	-	-	-	-	17	95,744
-	-	-	-	-	-	6	6,495
12	43,398	2	10,000	-	-	1	425
1	500	-	-	-	-	-	-
-	-	1	1,452	-	-	-	-
-	-	-	-	-	-	2	7,875
-	-	-	-	-	-	-	-
-	-	-	-	-	-	-	-
-	-	-	-	-	-	11	32,266
-	-	-	-	-	-	12	51,040
-	-	-	-	-	-	5	30,300
-	-	-	-	-	-	1	5,000
-	-	32	167,556	-	-	27	166,961
-	-	-	-	-	-	5	67,200
147	445,099	50	527,897	1	5	6	12,743
12	20,984	33	88,365	18	757	2	6,679
-	-	-	-	-	-	-	-
-	-	-	-	-	-	-	-
-	-	117	368,722	-	-	1	1,000
248	739,899	22	61,645	10	2,342	85	223,802
-	-	2	4,080	-	-	-	-
-	-	32	125,163	-	-	9	69,050
-	-	2	20,000	-	-	-	-
-	-	-	-	-	-	4	31,050
-	-	-	-	-	-	-	-
-	-	-	-	-	-	-	-
-	-	-	-	-	-	-	-
-	-	-	-	-	-	-	-
-	-	-	-	-	-	3	5,000
-	-	-	-	-	-	-	-
420	1,249,880	476	2,068,404	33	8,439	224	1,004,207

국 By Country	품 명 Item	녹 용 Young Antler of the Deer		영 양 각 Capricornidis Cornu		수 우 각 Buffalo Horn		
		건 수 Case	수 량 kg	건 수 Case	수 량 kg	건 수 Case	수 량 kg	
미	국	U.S.A	1	0.14	-	-	-	-
캐	나	Canada	-	-	-	-	-	-
브	라	Brasil	-	-	-	-	-	-
아	르	Argentina	-	-	-	-	-	-
페	렌	Peru	-	-	-	-	-	-
볼	리	Bolivia	-	-	-	-	-	-
네	덜	Netherland	-	-	-	-	-	-
불	가	Bulgaria	-	-	-	-	-	-
프	랑	France	-	-	-	-	-	-
아	일	Ireland	-	-	-	-	-	-
스	웨	Sweden	-	-	-	-	-	-
덴	마	Denmark	-	-	-	-	-	-
영	국	U.K	-	-	-	-	-	-
스	위	Switzerland	-	-	-	-	-	-
이	태	Italy	-	-	-	-	-	-
스	페	Spain	-	-	-	-	-	-
동	독	G.D.R	-	-	-	-	-	-
벨	기	Belgium	-	-	-	-	-	-
노	르	Norway	-	-	-	-	-	-
핀	란	Finland	-	-	-	-	-	-
헝	가	Hungary	-	-	-	-	-	-
폴	란	Poland	-	-	-	-	-	-
서	독	West Germany	-	-	-	-	-	-
소	련	U.S.S.R	-	-	-	-	-	-
중	국	Peo.of China	6	17	-	-	-	-
일	본	Japan	2	230	1	85	10	49,256
말	레	Malaysia	-	-	-	-	-	-
파	카	Parkistan	-	-	-	-	-	-
대	만	R.O.C	-	-	3	250	1	1,000
홍	콩	Hong Kong	7	853	-	-	-	-
북	한	North Korea	-	-	-	-	-	-
싱	가	Singapore	2	0.53	-	-	-	-
태	국	Thailand	-	-	-	-	-	-
인	도	India	-	-	-	-	-	-
방	글	Bangladesh	-	-	-	-	2	5,038
필	리	Philippines	-	-	-	-	1	310
사	우	Saudi Arabia	-	-	-	-	-	-
라	오	Laos	-	-	-	-	-	-
남	아	South Africa	-	-	-	-	-	-
뉴	질	New Zealand	6	501	-	-	-	-
호	주	Australia	1	1	-	-	1	12,894
계	Total		25	1,602	4	335	15	68,498

국 별 By Country		품 명 Item	우 모 분 Feather Meal		육 골 분 Meet Bone Meal	
			건 수 Case	수 량 kg	건 수 Case	수 량 kg
미	국	U.S.A	47	7,273,404	7	1,226,399
캐	나	Canada	3	313,243	-	-
브	라	Brasil	-	-	-	-
아	르	Argentina	-	-	-	-
페	헨	Peru	-	-	-	-
볼	리	Bolivia	-	-	-	-
네	덜	Netherland	-	-	-	-
불	가	Bulgaria	-	-	-	-
프	랑	France	-	-	-	-
아	일	Ireland	-	-	-	-
스	웨	Sweden	-	-	-	-
덴	마	Denmark	-	-	2	18,000
영	국	U.K	-	-	-	-
스	위	Switzerland	-	-	-	-
이	태	Italy	-	-	-	-
스	페	Spain	-	-	-	-
동	독	G.D.R	-	-	-	-
벨	기	Belgium	-	-	-	-
노	르	Norway	-	-	-	-
핀	란	Finland	-	-	-	-
헝	가	Hungary	-	-	-	-
폴	란	Poland	-	-	-	-
서	독	West Germany	-	-	-	-
소	련	U.S.S.R	-	-	-	-
중	국	Peo.of China	-	-	-	-
일	본	Japan	-	-	-	-
말	레이	Malaysia	-	-	-	-
파	키	Parkistan	-	-	-	-
대	만	R.O.C	-	-	-	-
홍	콩	Mong Kong	-	-	-	-
북	한	North Korea	-	-	-	-
싱	가	Singapore	-	-	-	-
태	국	Thailand	-	-	-	-
인	도	India	-	-	-	-
방	글	Bangladesh	-	-	-	-
필	리	Philippines	-	-	-	-
사	우	Saudi Arabia	-	-	-	-
라	오	Laos	-	-	-	-
남	아	South Africa	-	-	-	-
뉴	질	New Zealand	-	-	1	72,000
호	주	Australia	-	-	3	248,260
계		Total	50	7,586,647	13	1,564,659

우 지 Beef Tallow		우 골 Frozen Cattle Bone		장 기 추 출 물 Organ Extract		육 분 Meat Meal	
건 수 Case	수 량 kg	건 수 Case	수 량 kg	건 수 Case	수 량 kg	건 수 Case	수 량 kg
71	33,288,783	10	313,749	-	-	7	72,699
6	2,784,426	-	-	-	-	-	-
-	-	-	-	-	-	1	5,080
-	-	-	-	2	14,629	2	2,946
-	-	-	-	-	-	-	-
-	-	-	-	-	-	-	-
-	-	-	-	3	450	-	-
-	-	-	-	-	-	-	-
-	-	-	-	2	1,600	-	-
-	-	-	-	-	-	-	-
-	-	-	-	-	-	3	13,000
-	-	-	-	-	-	-	-
-	-	-	-	-	-	-	-
2	129,960	-	-	4	619	-	-
-	-	-	-	-	-	-	-
-	-	-	-	-	-	-	-
-	-	-	-	-	-	1	5,400
-	-	-	-	-	-	-	-
-	-	-	-	-	-	-	-
-	-	-	-	-	-	-	-
-	-	-	-	-	-	-	-
-	-	-	-	-	-	-	-
12	7,977,198	-	-	-	-	-	-
8	6,516,202	-	-	-	-	-	-
99	50,896,569	10	313,749	11	17,298	14	99,125

품 명 Item			난 배		골 류	
			건 수	수 량	건 수	수 량
국 별			Case	kg	Case	kg
By Country						
미	국	U.S.A	3	69,113	-	-
캐	나	Canada	-	-	-	-
브	라	Brasil	3	97,056	-	-
아	르	Argentina	-	-	-	-
페	루	Peru	-	-	-	-
볼	리	Bolivia	-	-	-	-
네	덜	Netherland	6	116,800	-	-
불	가	Bulgaria	1	10,000	-	-
프	랑	France	-	-	-	-
아	일	Ireland	-	-	-	-
스	웨	Sweden	2	10,000	-	-
덴	마	Denmark	1	16,000	-	-
영	국	U.K	1	7,000	-	-
스	위	Switzerland	-	-	-	-
이	태	Italy	1	36,250	-	-
스	페	Spain	-	-	-	-
동	독	G.D.R	-	-	-	-
벨	기	Belgium	64	1,639,224	-	-
노	르	Norway	-	-	-	-
핀	란	Finland	-	-	-	-
형	가	Hungary	-	-	-	-
폴	란	Poland	-	-	-	-
서	독	West Germany	40	873,750	-	-
소	련	U.S.S.R	-	-	-	-
중	국	Peo.of China	-	-	-	-
일	본	Japan	1	18,000	-	-
말	레이	Malaysia	-	-	-	-
파	키	Parkistan	-	-	-	-
대	만	R.O.C	-	-	-	-
홍	콩	Hong Kong	-	-	-	-
북	한	North Korea	-	-	-	-
싱	가	Singapore	-	-	-	-
태	국	Thailand	-	-	-	-
인	도	India	-	-	12	243,000
방	글	Bangladesh	-	-	-	-
필	리	Philippines	-	-	-	-
사	우	Saudi Arabia	-	-	-	-
라	오	Laos	-	-	1	250
남	아	South Africa	-	-	-	-
뉴	질	New Zealand	-	-	-	-
호	주	Australia	2	29,500	-	-
	계	Total	125	2,922,693	13	243,250

사 향 Musk		박 제 Stuffing		기 타 Other		계 Total	
건 수 Case	수 량 kg	건 수 Case	수 량 kg	건 수 Case	수 량 kg	건 수 Case	수 량 kg
-	-	1	38	2	998	3,973	144,524,352
-	-	-	-	-	-	143	7,855,811
-	-	-	-	-	-	4	102,136
-	-	-	-	-	-	53	359,901
-	-	-	-	-	-	2	2,563
-	-	-	-	-	-	1	7,605
-	-	-	-	-	-	16	151,736
-	-	-	-	-	-	1	10,000
-	-	-	-	-	-	130	1,574,249
-	-	-	-	-	-	26	796,220
-	-	-	-	-	-	55	1,084,539
-	-	-	-	-	-	31	774,388
-	-	-	-	-	-	249	4,359,198
-	-	-	-	-	-	8	5,284
-	-	-	-	-	-	11	190,106
-	-	-	-	-	-	26	177,420
-	-	-	-	-	-	2	140,471
-	-	-	-	-	-	176	3,462,309
-	-	-	-	-	-	11	32,266
-	-	-	-	-	-	12	51,040
-	-	-	-	-	-	5	30,300
-	-	-	-	-	-	1	5,000
-	-	-	-	-	-	103	1,210,883
-	-	-	-	-	-	5	67,200
-	-	-	-	-	-	308	1,452,840
-	-	1	1	-	-	365	4,393,118
-	-	-	-	-	-	25	223,526
-	-	-	-	-	-	2	28,430
-	-	-	-	-	-	332	2,270,552
-	-	-	-	-	-	878	2,038,845
-	-	-	-	-	-	2	4,080
2	16	-	4	1	600	46	194,829
-	-	-	-	-	-	2	20,000
-	-	-	-	-	-	16	274,050
-	-	-	-	-	-	3	35,038
-	-	-	-	-	-	1	310
-	-	-	-	-	-	19	316,100
-	-	-	-	-	-	1	250
-	-	-	-	-	-	97	756,531
-	-	-	-	4	70,000	1,307	48,988,966
-	-	-	-	-	-	3,048	76,543,325
2	16	2	39	7	71,598	11,495	304,525,768

(5) 군산지소 Kunsan Branch (수출입별)

수출입별 Export & Import 종류 Species		수 출 동 물 Export Animal					
		개 Dog		오 팔 계 Silky Fowl		계 Total	
		건 수 Case	마 리 Head	건 수 Case	마 리 Head	건 수 Case	마 리 Head
국별 By Country							
미 국	U.S.A	1	1	-	-	1	1
캐 나 다	Canada	-	-	-	-	-	-
스 페 인	Spain	-	-	-	-	-	-
덴 마 크	Denmark	-	-	-	-	-	-
영 국	U.K	-	-	-	-	-	-
프 랑 스	France	-	-	-	-	-	-
네덜란드	Netherland	-	-	-	-	-	-
서 독	West Germany	-	-	-	-	-	-
뉴질랜드	New Zealand	-	-	-	-	-	-
호 주	Australia	-	-	-	-	-	-
일 본	Japan	-	-	4	5,000	4	5,000
대 만	R.O.C	-	-	-	-	-	-
중 국	Peo of China	-	-	-	-	-	-
계	Total	1	1	4	5,000	5	5,001

(6) 제주지소 Che ju Branch

수출입별 Export & Import 종 류 Species			수 출 동 물	
			개 Dog	
			건 수 Case	마 리 Head
국 별 By Country				
미 국	U.S.A	1	1	
일 본	Japan	3	4	
홍 콩	Hong Kong	-	-	
대 만	R.O.C	-	-	
계	Total	4	5	

수 입 동 물				Import Animals			
병 아 리 Old Chicks		오 리 Duck		거 위 Goose		은 여 우 Silver Fox	
건 수 Case	마 리 Head	건 수 Case	마 리 Head	건 수 Case	마 리 Head	건 수 Case	마 리 Head
13	93,509	-	-	-	-	-	-
-	-	-	-	-	-	-	-
-	-	-	-	-	-	-	-
-	-	1	2,400	1	1,200	-	-
2	14,860	1	1,184	-	-	-	-
1	10,000	-	-	-	-	-	-
7	57,155	-	-	-	-	-	-
9	85,000	-	-	-	-	-	-
-	-	-	-	-	-	-	-
-	-	-	-	-	-	-	-
-	-	-	-	-	-	1	30
-	-	4	14,495	-	-	-	-
-	-	-	-	-	-	-	-
32	260,524	8	18,079	1	1,200	1	30

Export Animals		수 입 동 물				Import Animals	
계 Total		개 Dog		조 류 Birds			
건 수 Case	마 리 Head	건 수 Case	마 리 Head	건 수 Case	마 리 Head	건 수 Case	마 리 Head
1	1	-	-	-	-	-	-
3	4	15	17	1	2	-	-
-	-	-	-	-	-	-	-
-	-	-	-	-	-	-	-
4	5	15	17	1	2	-	-

수출입별 Export & Import 종류 Species		수 입 동 물 Import Animals					
		밍 크 Mink		토 끼 Rabbit		계 Total	
		건 수 Case	마 리 Head	건 수 Case	마 리 Head	건 수 Case	마 리 Head
국별 By Country							
미 국	U.S.A	1	500	1	34	15	94,043
캐 나 다	Canada	-	-	-	-	-	-
스 페 인	Spain	-	-	-	-	-	-
덴 마 크	Denmark	-	-	-	-	2	3,600
영 국	U.K	-	-	-	-	3	16,044
프 랑 스	France	-	-	-	-	1	10,000
네덜란드	Netherland	-	-	-	-	7	57,155
서 독	West Germany	-	-	-	-	9	85,000
뉴질랜드	New Zealand	-	-	-	-	-	-
호 주	Australia	-	-	-	-	-	-
일 본	Japan	-	-	-	-	1	30
대 만	R.O.C	-	-	-	-	-	-
중 국	Peo of China	-	-	-	-	-	-
계	Total	1	500	1	34	42	280,367

수출입별 Export & Import 종류 Species		Import Animals			
		야 생 동 물 Wild Animals		계 Total	
		건 수 Case	마 리 Head	건 수 Case	마 리 Head
국별 Country					
미 국	U.S.A	1	-	-	-
일 본	Japan	3	7	19	26
홍 콩	Hong Kong	-	-	-	-
대 만	R.O.C	-	-	-	-
계	Total	7	7	19	26

수출 축산물 Animal Products									
냉동돈육 Frozen Pork		오리육 Duckling		마모 Horse Hair		피분 Skin Heal		계 Total	
건수 Case	수량 kg	건수 Case	수량 kg	건수 Case	수량 kg	건수 Case	수량 kg	건수 Case	수량 kg
-	-	-	-	-	-	-	-	-	-
-	-	-	-	-	-	-	-	-	-
-	-	-	-	-	-	-	-	-	-
-	-	-	-	-	-	-	-	-	-
-	-	-	-	-	-	-	-	-	-
-	-	-	-	-	-	-	-	-	-
-	-	-	-	-	-	-	-	-	-
-	-	-	-	-	-	-	-	-	-
-	-	-	-	1	0.4	-	-	1	0.4
-	-	-	-	-	-	-	-	-	-
35	602,964	4	3,407	-	-	97	4,480,500	136	5,086,872
-	-	-	-	-	-	-	-	-	-
-	-	-	-	-	-	-	-	-	-
35	602,964	4	3,407	1	0.4	97	4,480,500	137	5,086,872

수출 축산물 Export Animal Products					
마육 Horse Meat		꿩피 Pheasant Skin		제 Stuffing	
건수 Case	수량 kg	건수 Case	수량 kg	건수 Case	수량 kg
-	-	-	-	-	-
9	2,007	154	1,405	387	492
-	-	-	-	1	2
-	-	-	-	3	3
9	2,007	154	1,405	391	497

수출입별 Export & Import 품명 Item			수입							
			우 피		양 피		돈 피		곰 피	
			건 수	수 량	건 수	수 량	건 수	수 량	건 수	수 량
국별 By Country	Case	kg	Case	kg	Case	kg	Case	kg		
미 국 U.S.A	657	42,556,270	60	1,248,434	3	198,231	1	3		
캐 나 다 Canada	9	456,371	-	-	-	-	-	-		
스 페 인 Spain	-	-	1	16,490	-	-	-	-		
덴 마 크 Denmark	-	-	-	-	-	-	-	-		
영 국 U.K	2	208,782	-	-	-	-	-	-		
프 랑 스 France	-	-	-	-	-	-	-	-		
네덜란드 Netherland	-	-	-	-	-	-	-	-		
서 독 West Germany	-	-	-	-	-	-	-	-		
뉴질랜드 New Zealand	1	39,143	53	969,281	-	-	-	-		
호 주 Australia	14	352,556	37	1,347,415	-	-	-	-		
일 본 Japan	-	-	-	-	3	117,320	-	-		
대 만 R.O.C	-	-	-	-	-	-	-	-		
중 국 Peo of China	-	-	-	-	-	-	-	-		
계 Total	663	43,612,122	158	3,701,720	6	315,551	1	3		

수출입별 Export & Import 품명 Item			수입 축산물			
			계 Total		우 육 Beef	
			건 수	수 량	건 수	수 량
국별 By Country	Case	kg	Case	kg		
미 국 U.S.A	-	-	-	-		
일 본 Japan	550	3,904	73	300		
홍 콩 Hong Kong	1	2	-	-		
대 만 R.O.C	3	3	-	-		
계 Total	554	3,909	73	300		

Import Animal Products									
축 산 물 Cattle Tail		늑 용 뿔 Young Antler of the Deer		담 짐 Bile		난 류 Eggs		계 Total	
건 수 Case	수 량 kg	건 수 Case	수 량 kg	건 수 Case	수 량 kg	건 수 Case	수 량 kg	건 수 Case	수 량 kg
-	-	8	2	3	0.15	-	-	732	44,001,940
-	-	-	-	-	-	-	-	9	456,371
-	-	-	-	-	-	-	-	1	16,490
-	-	-	-	-	-	-	-	-	-
-	-	-	-	-	-	-	-	9	328,882
-	-	-	-	-	-	-	-	-	-
-	-	-	-	-	-	-	-	-	-
-	-	2	0.6	-	-	-	-	56	1,008,426
1	99.56	7	0.5	-	-	2	120	61	1,700,191
-	-	1	1	-	-	-	-	4	117,321
-	-	-	-	-	-	-	-	-	-
-	-	2	0.2	-	-	-	-	2	1
1	99.56	20	3	3	0.15	2	120	874	47,629,618

Import Animal Products					
마 모 Horse Hair		박 제 Stuffing		계 Total	
건 수 Case	수 량 kg	건 수 Case	수 량 kg	건 수 Case	수 량 kg
-	-	-	-	-	-
1	3.5	1	1	75	304
-	-	-	-	-	-
-	-	-	-	-	-
1	3.5	1	1	75	304

여백

7. 5개년간 종류별 검역사항

TABLE OF ANIMALS & ANIMAL PRODUCTS
DURING THE 5 YEARS (1984~1988)

여백

7. 5개년간 종류별 검역사항

TABLE OF ANIMALS & ANIMAL PRODUCTS
DURING THE 5 YEARS(1984~1988)

7. 5 개 년 간
TABLE OF ANIMALS & ANIMAL

가. 수출·입 동물 Export & Import Animals

년 도 Year 종 류 Species		1985			1986		
		수 출 Export	수 입 Import	계 Total	수 출 Export	수 입 Import	계 Total
유 우	Dairy Cattle	-	1,239	1,239	-	9	9
육 우	Beef Cattle	-	27	27	-	-	-
한 우	Korean Cattle	-	-	-	2,370	-	2,370
말	Horse	-	360	360	54	401	455
돼 지	Swine	-	701	701	-	1,176	1,176
개	Dog	407	429	836	453	495	948
고양이	Cat	145	170	315	150	175	325
조 류	Birds	1,893	12,993	14,886	4,601	337	4,938
병아리	Day Old Chick	7,350	360,132	367,482	132,653	399,751	526,404
토 끼	Rabbit	-	1,471	1,471	-	1,010	1,010
야수류	Wild Animals	3	132	135	-	-	-
쥐	Mouse	-	1,357	1,357	20	1,653	1,673
다람쥐	Squirrel	38,364	2	38,366	46,050	8	46,058
사슴	Deer	-	-	-	-	-	-
양서류	Amphibia	5,002	-	5,002	24,680	-	24,680
파충류	Reptilia	-	-	-	4	-	4
꿀벌	Honey Bee	-	540	540	-	685	685
기 타	Other	-	3,883	3,883	34	32,085	32,119
계	Total	53,164	383,436	436,600	211,089	431,785	642,854

종 류 별 검 역 사 항
 PRODUCTS DURING THE 5 YEARS (1985~1989)

1987			1988			1989		
수 출 Export	수 입 Import	계 Total	수 출 Export	수 입 Import	계 Total	수 출 Export	수 입 Import	계 Total
-	11	11	-	10	10	-	11	11
-	-	-	-	-	-	-	-	-
2,302	-	2,302	2,613	-	2,613	880	-	880
41	411	452	267	707	974	-	1,103	1,103
12	820	832	13	681	694	-	707	707
612	583	1,195	572	666	1,238	807	1,150	1,957
198	211	409	186	195	381	261	211	472
5,136	8,862	13,998	7,969	21,002	28,971	150	38,543	38,693
212,398	404,480	616,878	205,574	292,552	498,126	37,165	531,218	568,383
2	640	642	-	21	21	-	163	163
38	100	138	1	34	35	-	171	171
-	2,779	2,779	-	5,520	5,520	-	3,355	3,355
48,790	-	48,790	54,347	-	54,347	52,157	-	52,157
-	-	-	-	-	-	-	-	-
22,100	-	22,100	13,000	-	13,000	22,900	-	22,900
30	-	30	-	-	-	-	-	-
-	-	-	-	-	-	-	-	-
1,655	181,132	19,787	1,611	7,546	9,157	5,000	29,065	34,065
293,314	437,029	730,343	286,153	328,934	615,087	119,320	605,697	725,017

나. 수출입 축산물 Export & Import Animal Products

년 도 Year 품 명 Item	1985			1986		
	수 출 Export	수 입 Import	계 Total	수 출 Export	수 입 Import	계 Total
우 육 Beef	31,331	2,318,204	2,349,535	19,437	520,866	540,303
면양육 Mutton	9,436,837	17,281,175	26,718,012	10,018,658	15,273,304	25,291,962
돈육 Pork	226,458	96,237	322,695	892,534	117,361	1,009,895
양장 Sheep Meat	-	-	-	-	-	-
소내장 Beef Tripe	-	-	-	-	-	-
기타육류 Other Meat	310,358	103,777	414,135	391,564	104,778	496,342
우피 Cattle Hide	780,718	190,116,829	190,897,547	4,329,839	259,906,282	264,236,121
토피 Rabbit Skin	1	4,064,086	4,064,087	-	3,753,581	3,753,581
수구래 Inner Hide	1,740	-	1,740	-	-	-
수피류 Other Animal Skins	1,807,358	3,249,689	5,057,047	281,549	7,265,342	7,546,891
우모 Cattle Hair	27	-	27	222	-	222
면양모 Wool	18,847	41,982,720	42,001,567	-	48,320,880	48,320,850
돈모 Bristle	2,117	158,752	160,869	1,630	133,103	134,733
깃털 Down & Feather	64,842	1,035,594	1,100,436	130,280	1,700,564	1,830,844
수모류 Other Animal Hair	361,289	901,308	1,262,597	222,057	1,171,758	1,393,815
수골 Animal Bone	-	5,303,655	5,303,655	-	117	117
녹각 Deer Antler	-	416,771	416,771	-	434,157	434,157
사료 Animal Feed	971,376	205,548	1,176,924	-	938,878	938,878
박제 Stuffing	1,285	-	1,285	564	2,714	3,278
우지 Beef Tallow	-	88,249,870	88,249,870	-	88,236,041	88,236,041
난류 Eggs	-	327	327	6,060	27,830	33,890
기타 Other	163,305	50,718	214,023	6,647,782	133,824	6,781,606
계 Total	14,177,889	355,636,280	369,713,149	22,942,176	428,041,380	450,983,556

단위 : kg

1987			1988			1989		
수출 Export	수입 Import	계 Total	수출 Export	수입 Import	계 Total	수출 Export	수입 Import	계 Total
34,430	599,625	634,055	72,527	12,348,960	12,421,507	75,544	79,208,221	79,283,765
10,707,846	16,834,680	27,542,526	14,706,889	26,042,505	40,749,394	14,789,928	26,834,254	41,624,182
3,161,093	26,861	3,187,954	7,936,202	86,718	8,022,920	12,276,762	20,684	12,297,446
-	-	-	-	-	-	251,831	-	251,831
6,624	-	6,624	-	-	-	-	-	-
586,527	238,513	825,040	471,626	194,374	666,000	542,836	529,249	1,072,085
2,568,179	326,178,641	328,746,820	1,397,690	327,933,388	329,331,078	1,773,891	347,835,115	349,609,006
-	5,020,775	5,020,775	-	4,133,556	4,133,556	-	3,393,971	3,393,971
-	-	-	-	-	-	-	-	-
181,137	12,806,120	12,987,257	89,823	14,272,770	14,362,593	546,443	22,662,051	23,208,494
401	-	401	-	-	-	-	-	-
-	57,029,296	57,029,296	32,940	49,459,946	49,492,886	81,197	42,282,628	42,363,825
2,787	187,488	190,275	-	276,619	276,619	-	302,725	302,725
274,661	2,676,583	2,951,244	297,431	2,273,899	2,571,330	638,822	2,846,257	3,485,079
289,678	1,820,494	2,110,172	111,868	1,614,155	1,726,023	169,547	2,758,603	2,948,150
-	-	-	338,038	555,275	893,313	-	557,323	557,323
-	570,256	570,256	-	600,466	600,466	-	1,016,730	1,016,730
-	820,140	820,140	-	4,428,504	4,428,504	-	8,962,682	8,962,682
255	-	255	587	30	617	497	185	682
-	103,339,848	103,339,848	-	106,064,901	106,064,901	-	93,175,262	93,175,262
-	-	-	76,267	4,810	81,077	25,130	259,920	285,050
9,678,199	947,716	10,625,915	7,670,180	3,019,564	10,689,744	13,572,337	4,971,263	18,543,600
27,491,817	529,097,036	556,588,853	33,202,068	553,310,460	586,512,528	44,764,765	637,617,123	682,381,888

여백

8. 수출·입 축산물의 소독 및 불합격 사항

DISINFECTION & REJECTION OF ANIMAL PRODUCTS

여백

8. 수출입 축산물의 소득 및 불합격 사항 DISINFECTION AND REJECTION OF ANIMAL PRODUCTS

가. 소독사항 Disinfection

구 분 Export & Import	품 명 Item 약품명 Disinfections	단위 Case 수 량 kg	육 류	수 피 류	수 모 류	기 타	계
			Meat	Skin	Hair	Other	Total
수 출 Export	크레졸 비누액 Cresol	건 수	-	29	-	-	29
		수 량 kg	-	871,279	-	-	871,279
	호르마린가스 Formalin Gas	건 수	-	189	95	391	675
		수 량 kg	-	42,024	351,686	497	394,207
	소독불요 Not-Required	건 수	1,549	27	359	405	2,340
		수 량 kg	28,520,271	1,407,031	563,553	13,008,424	43,499,279
	계	건 수	1,549	246	454	796	3,044
Total	수 량 kg	28,520,271	2,320,334	915,239	13,008,921	44,764,765	
수 입 Import	크레졸 비누액 Cresol	건 수	26	9,963	359	4	10,342
		수 량 kg	119	367,740,330	4,575,045	33,904	372,349,398
	호르마린가스 Formalin Gas	건 수	-	1,999	2,419	196	4,614
		수 량 kg	-	6,150,707	13,472,289	9,178,828	28,801,824
	산화에틸렌가스 E.O Gas	건 수	-	-	1	735	736
		수 량 kg	-	-	3	44,575	44,578
	차아염소산소다 및 자외선	건 수	-	-	-	301	301
		수 량 kg	-	-	-	2,003,287	2,003,287
	소독불요 Not-Required	건 수	1,475	24	2,134	730	4,363
		수 량 kg	106,592,289	100	30,142,876	97,682,770	234,418,035
	계	건 수	1,501	11,976	4,913	1,966	20,356
	Total	수 량 kg	106,592,408	373,891,137	48,190,213	108,943,364	637,617,122

나. 불합격 사항 Rejection

	품 명 Item	불 합 격 이 유 Reason & Rejection
수입축산물 Import Animal Products	우 육 Beef	검역증명서 미첨부 부 패 수입금지산
	계 육 Chicken Meat	검역증명서 미첨부
	오리알 Duck Egg	검역증명서 미첨부
	우피 Cattle Hide	수입금지산
	돈피 Pig Skin	수입금지산
	캥거루피 Kangaroo Skin	검역증명서 미첨부
	양피 Sheep Skin	수입금지산
	소꼬리 Cow tail	검역증명서 미첨부
	깃털 Down & Feather	검역증명서 미첨부
	수우각 Buffalo Horn	수입금지산
	우각 Cow Horn	검역증명서 미첨부
	물개사체 Seal Death	검역증명서 미첨부
	햄 Ham	반송품
	계 Total	

조 치 내 용				Termination			
소 각 Cremation		매 물 Burying		반 송 Returning		계 Total	
건 수 Case	수 량 Quantity	건 수 Case	수 량 Quantity	건 수 Case	수 량 Quantity	건 수 Case	수 량 Quantity
1	5	35	197	2	10	38	212
-	-	-	-	12	203,279	12	203,279
-	-	-	-	2	41,200	2	41,200
-	-	1	12	-	-	1	12
-	-	2	120	-	-	2	120
2	22	-	-	-	-	2	22
-	-	-	-	1	20,275	1	20,275
3	204	-	-	-	-	3	204
2	50	-	-	-	-	2	50
-	-	1	100	-	-	1	100
-	-	-	-	1	20	1	20
2	8	-	-	3	15,930	5	15,938
1	340	-	-	-	-	1	340
1	20	-	-	-	-	1	20
1	7	-	-	-	-	1	7
13	656	39	429	21	280,714	73	281,799

9. 검역시행장 및
ACCREDITED VETERINARIANS

구 분 Classification 시. 도별 City & Province	수 출 Export						
	한 우 Korean Cattle	병아리 Day Old Chicks	육가공 류 가 공 장 Processing of Meat	도축(도 계)장 Slaugh- hter	수피류 Other Animal Skins	기 타 Other	계 Total
서울 Seoul	-	-	6 (3)	2	1	2	11 (3)
부산 Pusan	-	-	8 (6)	1	-	-	9 (6)
인천 Incheon	-	-	-	-	-	-	-
대구 Taegu	-	-	-	-	-	-	-
광주 Kwangju	-	-	-	-	-	-	-
대전 Taegen	-	-	-	-	-	-	-
경기도 Kyonggi Do	1	3	19	4	1	1	29
강원도 Kang-Woon-Do	-	-	-	-	-	-	-
충청북도 Chang Chong Bug-Do	1	-	3	3	-	-	7
충청남도 Chang Chong Nam-Do	-	2	2	3	-	-	7
전라북도 Jonlabug-Do	-	-	1	1	-	-	2
전라남도 Jonlanam-Do	-	-	-	1	-	-	1
경상북도 Kyong Sang Bug-Do	-	-	-	-	-	-	-
경상남도 Kyong Sang Nam-Do	1	-	3 (1)	4	-	1	9 (1)
제주도 Cheju-Do	-	-	2	1	-	1	4
계 Total	3	5	44 (10)	20	2	5	79 (10)

※ () 숫자는 관리 수의사를 나타냄

No. of Accredited Verterinarians is Given in Parenthesis

관 리 수 의 사 험 황
AND PLACES FOR QUARANTINE SERVICE

병아리 Day Old Chicks	수 입 Import							기 타 Other	계 Total
	밍크,여우 Mink, Fox	야생동물 Wild Animals	육류보관장 Cold Storage of Meat	원피가공장 Processing Plant of Meat	원모보관장 Storage Plant of Meat	원피보관장 Storage Plant of Hide			
-	-	-	3	1 (1)	-	-	1	5 (1)	
-	-	1	6	-	1 (1)	1 (1)	-	9 (2)	
-	-	-	1	1 (1)	-	1 (1)	-	3 (2)	
1	-	-	-	-	-	-	-	1	
-	-	-	-	-	-	-	-	-	
-	-	-	-	1 (1)	-	-	-	1 (1)	
14	4	6	1	25 (26)	-	-	-	50 (26)	
-	5	-	-	1 (1)	-	-	1	7 (1)	
6	1	-	-	1 (1)	-	-	-	8 (1)	
22	1	-	-	1 (1)	-	-	-	24 (1)	
1	1	-	-	1 (1)	-	-	-	3 (1)	
2	-	-	-	1 (1)	-	-	-	3 (1)	
-	-	-	-	-	-	-	-	-	
-	1	-	1	1 (1)	-	-	-	3 (1)	
-	-	1	-	-	-	-	-	1	
46	13	8	12	34 (35)	1	2 (2)	2	118 (38)	