

18014492

水產統計年報

Fisheries Statistics

1 9 6 2

贈寄
農林部水產局寄贈本
一九六三年七月二十九日

農林部水產局

Bureau of Fisheries

Ministry of Agriculture and Forestry



머 리 말

1962年度 水産統計年報는 그 樣式과 編輯에 있어 去年發刊된 것과 비슷하나 複雜性和 餘白을 避하기 爲하여 製表에 加一層 細心한 注意를 하였습니다.

內容에 있어서는 年度中 調査樣式의 一部改正으로 實數把握을 爲한 最大限의 勞力을 傾注한바 特히 水産業人口 및 戶口調査에 있어 例年の 不明確한 區分을 是正하여 全數 調査에 慎重을 期하였읍니다만 아직도 改善되어야 할 點이 許多하다고 生覺됩니다.

次期年報에는 이와 같은 不備한 點을 補完하는데 最善을 다하여 여러분의 期待에 어긋남이 없도록 하고져 합니다.

끝으로 本冊子가 여러분에게 도움이 된다면 多幸으로 生覺하며 資料蒐集에 協力하여 주신 여러분에게 謝意를 表하는 바입니다.

1963年7月 日

水 産 局 長

金 在 植

P r e f a c e

In publishing the Fisheries Statistics Year Book for 1962, we have made all our effort to avoid unnecessary complication and blanks in its contents and made it easier to read, like as the last edition.

In formulating the statistical tables and compiling data, we have made some changes in research form of fisheries population and household for the whole area by the another table compared with the old forms as of 1962, in order to obtain the figure of the more classified and compiling data of the accurate present numbers.

We promise that we will do our best for the advancement of fisheries statistical work in coming year through the improvement of the method.

I hope this publication will be helpful to you and I also would like to express my deep appreciation for your cooperation and assistance to give us useful materials.

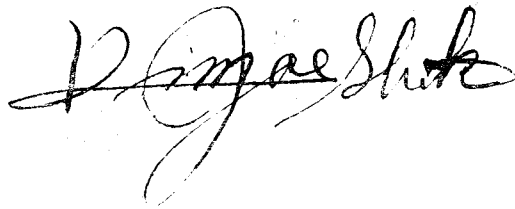
A handwritten signature in black ink, appearing to read 'Kim Jae Shik', written in a cursive style.

Kim Jae Shik

Director

Bureau of Fisheries

凡 例

1. 本統計는 全國各漁業協同組合에서 調査하여 管轄道를 通하여 報告된 資料와 本部에서 調査한 資料를 收錄한것임.
2. 計數中 單位未滿數는 四捨五入을 原則으로 한것이므로 內容과 合計가 一致되지 않은 境遇가 있음.
3. 種類區分中 極히 少數量이고 重要하지 않은 種類는 雜種 및 其他에 包含시켰음.
4. 年間生産量이 전혀 없는 種類는 모두 規定樣式에서 削除하였음.

“Explanation”

1. This statistics are taken on the basis of the Fisheries Statistical data by month and annual fish catch which were reported from the Provincial Governments and Fisheries Cooperatives, and also direct survey and study have been carried out by this Bureau.
2. Unit of Quantity and Value are shown in metric ton and a Thousand Won, therefore, under the 500 Kilograms in quantities and 500 hundreds Hwan in Value were not included in the total amount.
3. Extremely small and not so important species of the fish catches were included in the column of other species.
4. The species which have no catch record were excluded from this table.

目 次

머 리 말

凡 例

I. 水産業動態表

| | |
|----------------|----|
| 1. 統計年報一覽表 | 10 |
| 2. 水産業人口 및 戶口表 | 12 |
| 3. 地方別漁船保有表 | 16 |
| 4. 養 殖 高 表 | 18 |
| 5. 圖 表 | 20 |

II. 漁 獲 高 編

| | |
|--------------------|----|
| 1. 月別 種類別 漁獲高表 | 24 |
| 2. 月別 地方別 魚種別 漁獲高表 | 30 |

III. 製 造 高 編

| | |
|--------------------|-----|
| 1. 月別 種類別 製造高表 | 80 |
| 2. 月別 地方別 種類別 製造高表 | 104 |

IV. 委託販賣高編

| | |
|----------------------|-----|
| 1. 月別 地方別 種類別 委託販賣高表 | 206 |
| 2. 月別 地方別 委託販賣高表 | 218 |

V. 漁 業 件 數 編

| | |
|------------|-----|
| 1. 免許漁業件數表 | 282 |
| 2. 許可漁業件數表 | 288 |
| 3. 申告漁業件數表 | 294 |

VI. 附 錄

| | |
|--------------------|-----|
| 1. 過去 五個年間의 種別漁獲高表 | 298 |
| 2. 漁 船 保 有 表 | 302 |
| 3. 水産業人口 및 戶口表 | 302 |
| 4. 水產物製造高 | 304 |
| 5. 水產養殖高表 | 304 |
| 6. 水產物輸出高表 | 304 |

CONTENTS

Preface

Explanation

I. General Status of Fisheries.

| | Page |
|--|------|
| 1. Summaryzation Table. | 10 |
| 2. Fisheries population and Households. | 12 |
| 3. Fishing boat holding by province. | 14 |
| 4. Fisheries Culture. | 18 |
| 5. Diagrames. | 20 |

II. Fish Catch

| | |
|---|----|
| 1. Fish Catches by Species. | 24 |
| 2. Fish Catches by province and Species. | 30 |

III. Processing

| | |
|---------------------------------|-----|
| 1. Processing by Species. | 80 |
| 2. Processing by province. | 104 |

IV. Consignment Sale

| | |
|---|-----|
| 1. Fishery Consignment Sale by Species and province. | 206 |
| 2. Fishery Consignment Sale by province. | 218 |

V. Fishery Licence

| | |
|---------------------------------|-----|
| 1. Fishery Licence. | 282 |
| 2. Permission of Fishery. | 288 |
| 3. Eeclaration of Fishery. | 294 |

VI. Appendix

| | |
|--|-----|
| 1. Fish Catches by Species and year. | 298 |
| 2. Fishing Boats and Shipping boats. | 302 |
| 3. Fisheries Population and Households. | 302 |
| 4. Processed marine products. | 304 |
| 5. Fisheries Culture. | 304 |
| 6. Exports of Marine Products. | 304 |

역배

I. 水 産 動 態 表

General status of fisheries

10個年間 種類別 漁獲高

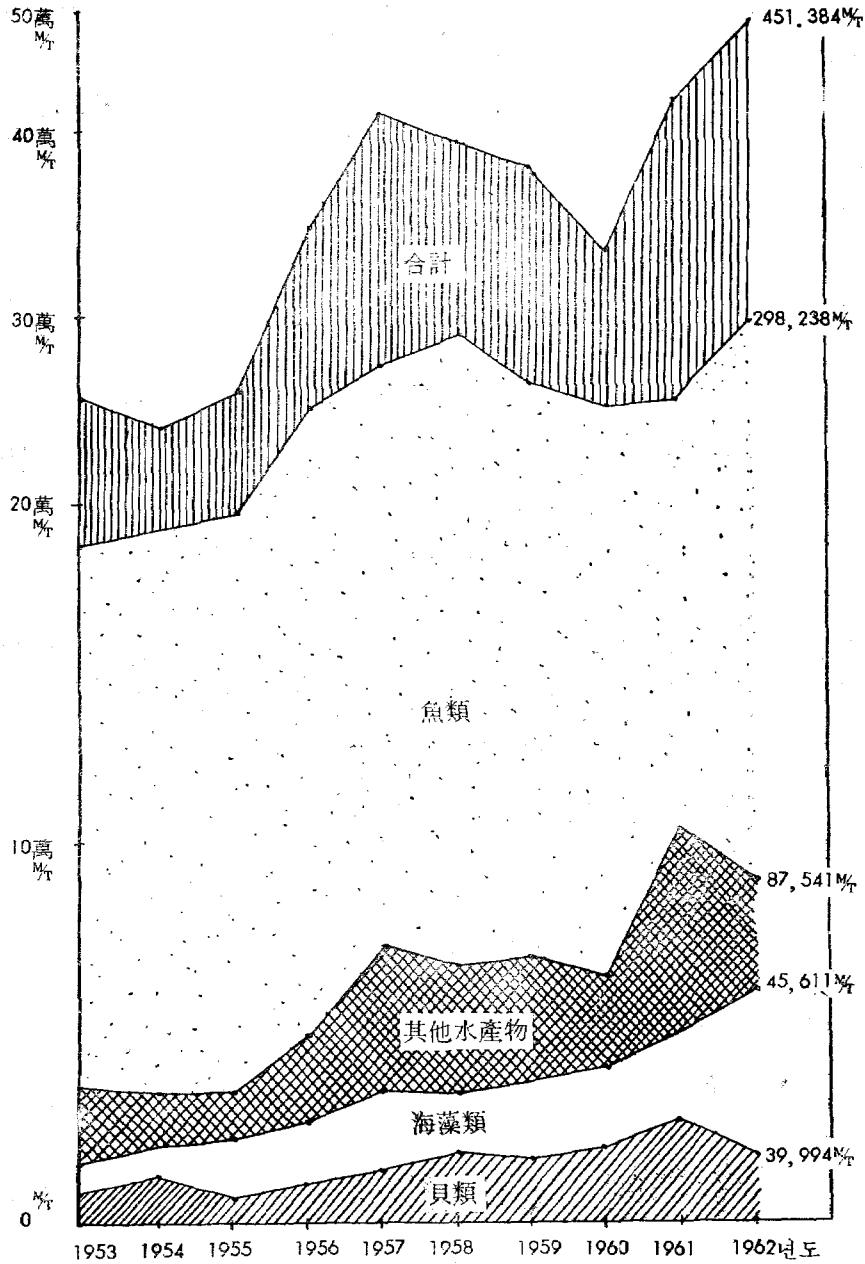

1962년 도 수 산

Summarization Table of

| 유 별 Kind | 경 기 Kyonggi | | 충 남 Chungnam | | 전 북 Chonbuk | | 전 남 Chonnam | | | | | | | | |
|---|-------------------|-------------------|-------------------|-------------------|-------------------|-------------------|-------------------|-------------------|-----------------|-------------|-----------------|-------------|-----------|--------------|-------------|
| | 수 량 Quantity | 금 액 Value | 수 량 Quantity | 금 액 Value | 수 량 Quantity | 금 액 Value | 수 량 Quantity | 금 액 Value | | | | | | | |
| I. 어획고 Fish catches | 29 718 | 423 159 | 25 983 | 326 807 | 15 395 | 250 629 | 58 633 | 1 069 893 | | | | | | | |
| 어류 Fishes | 16 532 | 308 430 | 10 497 | 218 790 | 13 198 | 225 540 | 44 883 | 836 892 | | | | | | | |
| 패류 Shellfish | 2 468 | 29 223 | 7 914 | 55 081 | 719 | 7 896 | 5 180 | 36 524 | | | | | | | |
| 해조류 Seaweeds | 396 | 1 070 | 1 980 | 9 940 | — | — | 3 041 | 131 846 | | | | | | | |
| 기타수산물 Others | 10 322 | 84 436 | 5 592 | 42 996 | 1 478 | 17 203 | 5 519 | 64 631 | | | | | | | |
| II. 위탁판매고 Consignment Sale | 21 206 | 342 794 | 3 517 | 54 778 | 8 138 | 141 559 | 33 437 | 458 181 | | | | | | | |
| 어류 Fishes | 11 906 | 253 750 | 1 711 | 31 573 | 6 884 | 123 039 | 19 036 | 318 430 | | | | | | | |
| 패류 Shellfish | 2 854 | 22 959 | 427 | 2 929 | 1 | 12 | 2 173 | 16 382 | | | | | | | |
| 해조류 See weeds | 29 | 69 | 2 | 85 | — | — | 11 748 | 107 102 | | | | | | | |
| 기타수산물 Others | 4 200 | 35 655 | 390 | 4 562 | 340 | 4 213 | 480 | 16 267 | | | | | | | |
| 수산물제조가공품 Processed Marine products | 2 217 | 30 361 | 987 | 15 629 | 913 | 14 295 | — | — | | | | | | | |
| III. 제조고 Processing | 7 250 | 102 876 | 4 322 | 93 824 | 2 898 | 68 437 | 6 396 | 336 509 | | | | | | | |
| IV. 양식고 Fishery culture | 566 | 16 203 | 3 367 | 53 011 | 731 | 8 888 | 8 661 | 343 857 | | | | | | | |
| 어류 Fishes | — | — | — | — | 20 | 1 609 | — | — | | | | | | | |
| 패류 Shellfish | 532 | 15 263 | 3 224 | 48 478 | 711 | 7 279 | 6 908 | 106 890 | | | | | | | |
| 해조류 Seaweeds | 34 | 940 | 143 | 4 533 | — | — | 1 753 | 236 967 | | | | | | | |
| 기타 Others | — | — | — | — | — | — | — | — | | | | | | | |
| V. 수산업호구및인구 Fisheries Population & Households | 호 구 Households | 인 구 Population | 호 구 Households | 인 구 Population | 호 구 Households | 인 구 Population | 호 구 Households | 인 구 Population | | | | | | | |
| 어양제 | 7 778 | 41 446 | 8 285 | 48 736 | 2 864 | 17 451 | 31 283 | 178 763 | | | | | | | |
| 로 Fishing Culture | 4 850 | 26 787 | 7 256 | 42 353 | 787 | 4 067 | 42 226 | 268 616 | | | | | | | |
| 제조 Processing | 639 | 3 272 | 323 | 1 443 | 464 | 3 551 | 3 231 | 22 858 | | | | | | | |
| 합 계 Total | 13 267 | 71 527 | 15 864 | 92 531 | 4 115 | 25 069 | 76 739 | 470 237 | | | | | | | |
| 전업 Main Occupation | 4 286 | 25 777 | 2 365 | 13 806 | 1 271 | 8 053 | 8 616 | 62 977 | | | | | | | |
| 부업 Sub Occupation | 5 071 | 28 277 | 11 559 | 68 267 | 1 492 | 9 369 | 52 138 | 323 769 | | | | | | | |
| 피용 Employees | 3 910 | 17 273 | 1 940 | 10 359 | 1 352 | 7 647 | 15 985 | 83 491 | | | | | | | |
| VI. 어선 Fishing boats | 척수 No. | 톤수 Ton. | 마력수 HP | 척수 No. | 톤수 Ton. | 마력수 HP | 척수 No. | 톤수 Ton. | 마력수 HP | 척수 No. | 톤수 Ton. | 마력수 HP | 척수 No. | 톤수 Ton. | 마력수 HP |
| 합 계 Total | 1 995 | 14 323 | 14 016 | 1 950 | 8 027 | 2 840 | 1 166 | 7 385 | 4 832 | 17 193 | 39 285 | 23 775 | | | |
| 동력선 Powered | 487 | 7 868 | 14 016 | 137 | 1 690 | 2 840 | 180 | 2 907 | 4 832 | 927 | 11 204 | 23 275 | | | |
| 무동력선 Non-powered | 1 508 | 6 455 | — | 1 813 | 6 337 | — | 986 | 4 478 | — | 1 266 | 28 081 | — | | | |
| VII. 어업처분건수 Fishery Licence | 건수 No. | 어획고 Catch | 금액 Value | 건수 No. | 어획고 Catch | 금액 Value | 건수 No. | 어획고 Catch | 금액 Value | 건수 No. | 어획고 Catch | 금액 Value | 건수 No. | 어획고 Catch | 금액 Value |
| 발허어업 Licence | 298 | 6 195 | 171 222 | 401 | 5 507 | 34 000 | 45 | 412 | 5 545 | 1 592 | 22 567 | 617 580 | | | |
| 허가어업 Permission | 798 | 24 578 | 380 953 | 328 | 5 994 | 130 141 | 633 | 11 490 | 81 791 | 1 202 | 40 344 | 715 514 | | | |
| 신고어업 Declaration | 89 | 382 | 3 481 | 1 102 | 2 019 | 34 712 | 482 | 1 156 | 19 809 | 366 | 4 221 | 85 276 | | | |
| 합 계 Total | 1 185 | 31 155 | 555 656 | 1 831 | 13 520 | 198 853 | 1 160 | 13 058 | 107 185 | 3 160 | 67 132 | 1418370 | | | |
| VIII. 수산물수출고 Marine products Export. | 활어 Quantity | 금액 Value | 신어 Quantity | 금액 Value | 냉동수산물 Quantity | 금액 Value | 건오징어 Quantity | 금액 Value | 건어류 Quantity | 금액 Value | 통조림 Quantity | 금액 Value | | | |
| 합 계 Total | 2 041 | 673 | 8 952 | 3 653 | 1 140 | 1 381 | 6 361 | 2 371 | 259 | 279 | 545 | 272 | | | |

통계년보 일람표

Fishery Statistics in 1962

| 제주 Cheju | | 경남 Kwongnam | | 경북 Kyonbuk | | 강원 Kangwon | | 합 | | 계 Total | | | | |
|------------------|------------------|------------------|------------------|------------------|------------------|------------------|------------------|------------------|------------------|------------------|-------------------|----------------|-------------|--------|
| 수량 Quantity | 금액 Value | 수량 Quantity | 금액 Value | 수량 Quantity | 금액 Value | 수량 Quantity | 금액 Value | 수량 Quantity | 금액 Value | 수량 Quantity | 금액 Value | | | |
| 18 925 | 137 902 | 145 546 | 1 874 429 | 51 455 | 484 514 | 105 739 | 998 084 | 451 384 | | | 5 565 427 | | | |
| 3 347 | 81 093 | 128 507 | 1 696 418 | 22 503 | 209 927 | 59 221 | 667 275 | 298 238 | | | 4 244 365 | | | |
| 679 | 11 032 | 2 974 | 34 379 | 60 | 1 293 | — | — | 19 994 | | | 175 428 | | | |
| 14 856 | 44 709 | 8 107 | 70 545 | 4 472 | 53 630 | 12 759 | 60 939 | 45 611 | | | 372 679 | | | |
| 43 | 1 068 | 5 958 | 73 087 | 24 870 | 219 664 | 33 759 | 269 870 | 87 541 | | | 772 955 | | | |
| 3 582 | 103 447 | 101 624 | 1 399 128 | 26 696 | 297 966 | 62 029 | 664 708 | 260 229 | | | 3 462 561 | | | |
| 1 625 | 54 899 | 96 730 | 1 325 230 | 19 983 | 179 142 | 53 277 | 509 114 | 211 152 | | | 2 795 177 | | | |
| 410 | 9 466 | 290 | 5 967 | — | — | — | — | 6 155 | | | 57 715 | | | |
| 1 149 | 29 163 | 680 | 20 997 | 28 | 1 109 | 791 | 27 088 | 14 427 | | | 185 613 | | | |
| 21 | 848 | 3 924 | 46 934 | 6 685 | 117 715 | 6 224 | 87 769 | 22 264 | | | 313 963 | | | |
| 377 | 9 071 | — | — | — | — | 1 737 | 40 737 | 6 231 | | | 110 093 | | | |
| 3 301 | 79 317 | 13 939 | 432 233 | 5 776 | 235 354 | 13 650 | 472 019 | 57 532 | | | 1 820 479 | | | |
| 2 310 | 41 971 | 783 | 37 201 | 1 202 | 26 125 | 526 | 2 795 | 18 146 | | | 530 051 | | | |
| 1 | 21 | 15 | 276 | 1 | 5 | — | — | 37 | | | 1 911 | | | |
| — | — | 655 | 18 865 | — | — | — | — | 12 030 | | | 196 775 | | | |
| 2 309 | 41 950 | 88 | 17 308 | 1 201 | 26 120 | 526 | 2 795 | 6 054 | | | 330 613 | | | |
| — | — | 25 | 752 | — | — | — | — | 25 | | | 752 | | | |
| 호구 Households | 인구 Population | 호구 Households | 인구 Population | 호구 Households | 인구 Population | 호구 Households | 인구 Population | 호구 Households | 인구 Population | 호구 Households | 인구 Population | | | |
| 18 821 | 88 674 | 30 861 | 152 434 | 11 990 | 70 534 | 14 027 | 73 678 | 125 908 | | | 671 738 | | | |
| — | — | 12 333 | 72 848 | 260 | 1 522 | 945 | 5 732 | 68 657 | | | 421 925 | | | |
| 104 | 531 | 1 125 | 4 124 | 1 200 | 6 275 | 519 | 2 608 | 7 605 | | | 44 662 | | | |
| 18 925 | 89 205 | 44 319 | 229 406 | 13 450 | 78 331 | 15 491 | 82 018 | 202 170 | | | 1 138 325 | | | |
| 1 050 | 6 395 | 8 208 | 40 957 | 4 520 | 25 765 | 9 739 | 51 378 | 40 255 | | | 235 408 | | | |
| 17 280 | 80 752 | 22 283 | 123 060 | 5 689 | 36 419 | 3 151 | 16 547 | 118 657 | | | 686 460 | | | |
| 395 | 2 058 | 13 828 | 65 389 | 3 241 | 16 147 | 2 601 | 14 093 | 43 258 | | | 216 457 | | | |
| 척수 No. | 톤수 Ton. | 마력수 HP | 척수 No. | 톤수 Ton. | 마력수 HP | 척수 No. | 톤수 Ton. | 마력수 HP | 척수 No. | 톤수 Ton. | 마력수 HP | | | |
| 1 020 | 2 672 | 2 967 | 10522 | 67181 | 109460 | 3 251 | 10557 | 12085 | 3 907 | 12279 | 17972 | | | |
| 240 | 1 493 | 2 967 | 2 791 | 41279 | 109460 | 397 | 5 410 | 12085 | 926 | 8 254 | 17972 | | | |
| 780 | 1 179 | — | 12231 | 25902 | — | 2 854 | 5 147 | — | 2 981 | 4 025 | — | | | |
| 45 504 | 161 709 | 187 447 | 6 085 | 80 105 | 187 447 | 39 419 | 81 604 | — | — | — | — | | | |
| 척수 No. | 어획고 Catch | 금액 Value | 척수 No. | 어획고 Catch | 금액 Value | 척수 No. | 어획고 Catch | 금액 Value | 척수 No. | 어획고 Catch(%) | 금액 Value(천원) | | | |
| 30 | 6889 | 8347 | 1530 | 33000 | 403763 | 214 | 8166 | 91277 | 115 | 4511 | 18713 | | | |
| 268 | 2243 | 65599 | 3011 | 98573 | 1322036 | 399 | 19499 | 187503 | 1299 | 42655 | 344862 | | | |
| 8 | 1099 | 23442 | 6654 | 14838 | 183747 | 1312 | 23680 | 209039 | 893 | 15879 | 180870 | | | |
| 306 | 10231 | 97388 | 11195 | 146411 | 1909546 | 1925 | 51345 | 487819 | 2307 | 63045 | 544445 | | | |
| 22 631 | 383 522 | 5 467 513 | — | — | — | — | — | — | — | — | — | | | |
| 염 Pickled | 신 Dried | 품 Laver | 해 Agar-agar | 태 천 | 한 어 | 간 유 | 유 해 | 조 류 | 참 치 | 기 타 | 타 | 합 계 | | |
| 수량 Quantity | 금액 Value | 수량 Quantity | 금액 Value | 수량 Quantity | 금액 Value | 수량 Quantity | 금액 Value | 수량 Quantity | 금액 Value | 수량 Quantity | 금액 Value | 수량 Quantity | 금액 Value | |
| 614 | 363 | 226 | 1267 | 504 | 1420 | 179 | 59 | 3314 | 352 | 692 | 205 | 56 | 29 | |
| | | | | | | | | | | | (M _T) | 24 884 | 천 \$ | 12 343 |

1962년 도 수 산 업

Fisheries Population and

| 지 방 별 Province | 종 별 Kind | 어 로 Fishing | | | | | | | |
|--------------------|-------------|-----------------|---------------------------|------------|------------|---------------------|-------------|------------|---------|
| | | 호 구 Houses | 인 구 Population | | | | | | |
| | | | 종 업 인 수 Working Person | | | 부 양 가 족 수 Family | | | |
| | | | 남 Male | 여 Femal | 계 Total | 남 Male | 여 Female | 계 Total | |
| 경 기 Kyonggi | 전 업 | Main occupation | 2 719 | 2 014 | 312 | 2 326 | 6 821 | 6 572 | 13 393 |
| | 겸 업 | Sub occupation | 1 668 | 1 927 | 123 | 2 050 | 4 063 | 3 620 | 7 683 |
| | 피 용 자 | Employees | 3 391 | 3 401 | 341 | 3 742 | 7 603 | 4 671 | 12 274 |
| | 계 | Total | 7 778 | 7 342 | 776 | 8 118 | 18 487 | 14 863 | 33 350 |
| 중 남 Chungnam | 전 업 | Main occupation | 1 365 | 1 720 | 1 147 | 2 867 | 2 225 | 2 055 | 4 280 |
| | 겸 업 | Sub occupation | 5 357 | 7 950 | 5 310 | 13 251 | 10 335 | 9 540 | 19 875 |
| | 피 용 자 | Employees | 1 563 | 2 280 | 1 530 | 3 810 | 2 419 | 2 234 | 4 653 |
| | 계 | Total | 8 285 | 11 950 | 7 978 | 19 928 | 14 979 | 13 829 | 28 808 |
| 전 북 Chonbuk | 전 업 | Main occupation | 846 | 1 060 | 828 | 1 888 | 1 215 | 1 596 | 2 811 |
| | 겸 업 | Sub occupation | 681 | 237 | 641 | 1 364 | 1 994 | 1 867 | 3 861 |
| | 피 용 자 | Employees | 1 337 | 1 362 | 614 | 1 976 | 2 305 | 3 246 | 5 551 |
| | 계 | Total | 2 864 | 3 145 | 2 083 | 5 228 | 5 514 | 6 709 | 12 223 |
| 전 남 Chonnam | 전 업 | Main occupation | 4 689 | 9 996 | 3 312 | 13 308 | 10 567 | 12 564 | 23 131 |
| | 겸 업 | sub occupation | 11 769 | 18 025 | 8 469 | 26 494 | 18 501 | 22 882 | 41 383 |
| | 피 용 자 | Employees | 14 824 | 20 267 | 11 727 | 31 994 | 18 459 | 23 994 | 42 453 |
| | 계 | Total | 31 282 | 48 288 | 23 508 | 71 996 | 47 527 | 59 440 | 106 967 |
| 제주 Cheju | 전 업 | Main occupation | 1 206 | 1 141 | 815 | 1 956 | 1 732 | 2 486 | 4 218 |
| | 겸 업 | Sub occupation | 17 275 | 5 074 | 22 176 | 27 250 | 29 628 | 23 835 | 53 463 |
| | 피 용 자 | Employees | 340 | 522 | 491 | 1 013 | 366 | 408 | 774 |
| | 계 | Total | 18 821 | 6 737 | 23 482 | 30 219 | 31 726 | 26 729 | 58 455 |
| 경 남 Kyongnam | 전 업 | Main occupation | 6 897 | 10 254 | 3 593 | 13 847 | 8 542 | 10 448 | 18 990 |
| | 겸 업 | Sub occupation | 10 618 | 14 724 | 8 320 | 23 044 | 15 111 | 18 007 | 33 118 |
| | 피 용 자 | Employees | 13 346 | 19 228 | 9 942 | 29 170 | 15 156 | 19 109 | 34 265 |
| | 계 | Total | 30 861 | 44 206 | 21 855 | 66 061 | 38 809 | 47 564 | 86 373 |
| 경 북 Kyongbuk | 전 업 | Main occupation | 4 220 | 7 906 | 6 223 | 14 129 | 4 938 | 4 704 | 9 642 |
| | 겸 업 | sub occupation | 5 161 | 9 086 | 7 246 | 16 332 | 9 378 | 7 693 | 17 071 |
| | 피 용 자 | Employees | 2 609 | 3 332 | 2 148 | 5 480 | 3 774 | 4 106 | 7 880 |
| | 계 | Total | 11 990 | 20 324 | 15 617 | 35 941 | 18 090 | 16 503 | 34 593 |
| 강 원 Kangwon | 전 업 | Main occupation | 8 748 | 10 743 | 3 769 | 14 512 | 13 903 | 16 877 | 30 780 |
| | 겸 업 | sub occupation | 2 762 | 3 804 | 2 315 | 6 119 | 3 783 | 4 762 | 8 545 |
| | 피 용 자 | Employees | 2 517 | 2 677 | 792 | 3 469 | 4 745 | 5 508 | 10 253 |
| | 계 | Total | 14 072 | 17 224 | 6 876 | 24 100 | 22 431 | 27 147 | 49 578 |
| 총 계 Grand Total | 전 업 | Main occupation | 30 690 | 44 834 | 19 999 | 64 834 | 49 943 | 57 302 | 107 245 |
| | 겸 업 | Sub occupation | 55 291 | 61 313 | 54 591 | 115 904 | 92 793 | 92 206 | 184 999 |
| | 피 용 자 | Employees | 39 927 | 53 069 | 27 585 | 80 654 | 54 827 | 63 276 | 118 103 |
| | 합 계 | Total | 125 908 | 159 216 | 102 175 | 261 391 | 197 563 | 212 784 | 410 347 |

인구 및 호구표

Households in 1962

| 합계 Total | 양식 Culture | | | | | | 합계 Total | |
|-------------|---------------|------------------------|-------------|------------|----------------|-------------|-------------|------------|
| | 호구 Houses | 인구 Population | | | 가족 Family | | | |
| | | 직업인수 Working Person | | | 양가족수 Family | | | |
| | | 남 Male | 여 Female | 계 Total | 남 Male | 여 Female | | 계 Total |
| 15 719 | 1 459 | 635 | 3 370 | 4 005 | 2 795 | 2 896 | 5 619 | 9 696 |
| 9 733 | 2 990 | 957 | 2 795 | 3 752 | 7 020 | 5 724 | 12 744 | 16 496 |
| 16 016 | 401 | 78 | 331 | 409 | 97 | 89 | 186 | 595 |
| 14 468 | 4 850 | 1 670 | 6 496 | 8 166 | 9 912 | 8 709 | 18 621 | 26 787 |
| 7 147 | 969 | 1 404 | 1 246 | 2 650 | 2 067 | 1 908 | 3 975 | 6 625 |
| 33 126 | 6 024 | 7 243 | 6 423 | 13 666 | 10 659 | 9 840 | 20 499 | 34 165 |
| 8 463 | 263 | 331 | 295 | 626 | 487 | 450 | 937 | 1 563 |
| 48 736 | 7 256 | 8 978 | 7 964 | 16 942 | 13 213 | 12 198 | 25 411 | 42 353 |
| 4 699 | 33 | 20 | 33 | 53 | 60 | 99 | 159 | 212 |
| 5 225 | 754 | 565 | 545 | 1 110 | 1 347 | 1 398 | 2 745 | 3 855 |
| 7 527 | — | — | — | — | — | — | — | — |
| 17 451 | 787 | 585 | 578 | 1 163 | 1 407 | 1 497 | 2 904 | 4 067 |
| 36 439 | 3 857 | 6 734 | 6 365 | 13 099 | 6 281 | 6 412 | 12 693 | 25 792 |
| 67 877 | 37 513 | 60 621 | 52 908 | 113 529 | 59 892 | 63 327 | 123 219 | 236 748 |
| 74 447 | 856 | 1 807 | 1 182 | 2 989 | 1 397 | 1 690 | 3 087 | 6 076 |
| 178 763 | 42 226 | 69 162 | 660 455 | 129 617 | 67 570 | 71 429 | 138 999 | 268 616 |
| 6 174 | — | — | — | — | — | — | — | — |
| 80 713 | — | — | — | — | — | — | — | — |
| 1 787 | — | — | — | — | — | — | — | — |
| 88 674 | — | — | — | — | — | — | — | — |
| 32 837 | 1 186 | 2 124 | 1 924 | 4 048 | 1 427 | 1 437 | 2 864 | 6 912 |
| 56 162 | 10 888 | 18 310 | 20 012 | 38 322 | 13 106 | 12 994 | 6 100 | 64 422 |
| 63 435 | 259 | 344 | 391 | 735 | 398 | 381 | 799 | 1 514 |
| 152 434 | 12 333 | 20 778 | 22 327 | 43 105 | 14 931 | 14 812 | 29 743 | 72 848 |
| 23 771 | 53 | 83 | 119 | 202 | 73 | 80 | 153 | 335 |
| 33 403 | 148 | 236 | 253 | 489 | 236 | 176 | 412 | 901 |
| 13 360 | 59 | 84 | 77 | 161 | 54 | 51 | 105 | 266 |
| 70 534 | 260 | 403 | 449 | 852 | 363 | 307 | 670 | 1 522 |
| 45 292 | 762 | 448 | 473 | 921 | 1 902 | 1 759 | 3 661 | 4 582 |
| 14 664 | 154 | 282 | 124 | 306 | 296 | 369 | 665 | 971 |
| 13 722 | 29 | 30 | 32 | 62 | 59 | 58 | 117 | 179 |
| 73 678 | 945 | 660 | 629 | 1 289 | 2 257 | 2 186 | 4 443 | 5 732 |
| 172 078 | 8 319 | 11 448 | 13 530 | 24 978 | 14 605 | 14 591 | 29 196 | 54 174 |
| 300 903 | 58 471 | 88 114 | 83 060 | 171 084 | 92 556 | 93 828 | 186 384 | 357 558 |
| 198 757 | 1 867 | 2 674 | 2 308 | 4 982 | 2 492 | 2 719 | 5 211 | 10 193 |
| 671 738 | 68 657 | 102 236 | 98 898 | 201 134 | 109 653 | 111 138 | 220 791 | 421 925 |

1962년 도 수 산 업

Fisheries Population and

| 지 방 별 Province | 종 별 Kind | 제 조 Processing | | | | | | |
|--------------------|---------------------|-------------------|---------------------------|-------------|------------|---------------------|-------------|------------|
| | | 호 구 Houses | 인 구 Population | | | | | |
| | | | 종 업 인 수 Working Person | | | 부 양 가 족 수 Family | | |
| | | | 남 Male | 여 Female | 계 Total | 남 Male | 여 Female | 계 Total |
| 경 기 Kyonggi | 전 업 Main occupation | 108 | 87 | 93 | 180 | 181 | 201 | 382 |
| | 결 업 Sub occupation | 413 | 285 | 141 | 426 | 831 | 791 | 1 622 |
| | 피 용 자 Employees | 118 | 76 | 51 | 127 | 213 | 322 | 535 |
| | 계 Total | 639 | 448 | 285 | 733 | 1 225 | 1 314 | 2 539 |
| 충 북 Chungnam | 전 업 Main occupation | 31 | 32 | 29 | 61 | 37 | 36 | 73 |
| | 결 업 Sub occupation | 178 | 233 | 207 | 440 | 278 | 258 | 536 |
| | 피 용 자 Employees | 114 | 79 | 71 | 150 | 95 | 88 | 183 |
| | 계 Total | 323 | 344 | 307 | 651 | 410 | 382 | 792 |
| 충 북 Chonbuk | 전 업 Main occupation | 392 | 387 | 563 | 950 | 784 | 1 408 | 2 192 |
| | 결 업 Sub occupation | 57 | 47 | 21 | 68 | 96 | 125 | 221 |
| | 피 용 자 Employees | 15 | 20 | 10 | 30 | 60 | 30 | 90 |
| | 계 Total | 464 | 454 | 594 | 1 048 | 940 | 1 563 | 2 503 |
| 충 북 Chonnam | 전 업 Main occupation | 70 | 137 | 114 | 251 | 232 | 263 | 495 |
| | 결 업 Sub occupation | 2 856 | 5 098 | 3 616 | 8 714 | 5 119 | 5 311 | 10 430 |
| | 피 용 자 Employees | 305 | 587 | 788 | 1 375 | 818 | 775 | 1 593 |
| | 계 Total | 3 231 | 5 822 | 4 518 | 10 340 | 6 169 | 6 349 | 12 518 |
| 제 주 Cheju | 전 업 Main occupation | 44 | 44 | 16 | 60 | 69 | 92 | 161 |
| | 결 업 Sub occupation | 5 | 5 | — | 5 | 16 | 18 | 34 |
| | 피 용 자 Employees | 55 | 39 | 29 | 68 | 94 | 109 | 203 |
| | 계 Total | 104 | 88 | 45 | 133 | 179 | 219 | 398 |
| 경 남 Kyongnam | 전 업 Main occupation | 125 | 334 | 64 | 398 | 345 | 465 | 810 |
| | 결 업 Sub occupation | 777 | 578 | 662 | 1 240 | 590 | 646 | 1 236 |
| | 피 용 자 Employees | 223 | 241 | 34 | 275 | 77 | 88 | 165 |
| | 계 Total | 1 125 | 1 153 | 760 | 1 913 | 1 012 | 1 199 | 2 211 |
| 경 북 Kyongbuk | 전 업 Main occupation | 247 | 507 | 458 | 965 | 340 | 334 | 674 |
| | 결 업 Sub occupation | 380 | 561 | 389 | 950 | 637 | 528 | 1 165 |
| | 피 용 자 Employees | 573 | 760 | 654 | 1 414 | 653 | 454 | 1 107 |
| | 계 Total | 1 200 | 1 828 | 1 501 | 3 329 | 1 630 | 1 316 | 2 946 |
| 강 원 Kangwon | 전 업 Main occupation | 229 | 319 | 83 | 402 | 643 | 559 | 1 102 |
| | 결 업 Sub occupation | 235 | 229 | 9 | 238 | 293 | 381 | 674 |
| | 피 용 자 Employees | 55 | 40 | 25 | 65 | 61 | 66 | 127 |
| | 계 Total | 519 | 588 | 117 | 705 | 897 | 1 006 | 1 903 |
| 총 계 Grand total | 전 업 Main occupation | 1 246 | 1 847 | 1 420 | 3 267 | 2 531 | 3 358 | 5 889 |
| | 결 업 Sub occupation | 4 901 | 7 036 | 5 045 | 12 081 | 7 860 | 8 058 | 15 918 |
| | 피 용 자 Employees | 1 458 | 1 842 | 1 662 | 3 504 | 2 071 | 1 932 | 4 003 |
| | 합 계 Total | 7 605 | 10 725 | 8 127 | 18 852 | 12 462 | 13 348 | 25 810 |

인구 및 호구표

Households in 1962

| 합 계 Total | 합 계 Total | | | | | | | 인 구 Total |
|--------------|---------------|---------------------------|-------------|------------|---------------------|-------------|------------|--------------|
| | 호 구 Houses | 인 구 Population | | | | | | |
| | | 종 업 인 수 Working Person | | | 부 양 가 족 수 Family | | | |
| | | 남 Male | 여 Female | 계 Total | 남 Male | 여 Female | 계 Total | |
| 562 | 4 286 | 2 736 | 3 775 | 6 511 | 9 797 | 9 669 | 19 466 | 25 977 |
| 2 048 | 5 071 | 3 169 | 3 059 | 6 228 | 11 914 | 10 135 | 22 049 | 28 277 |
| 662 | 3 910 | 3 555 | 723 | 4 278 | 7 913 | 5 082 | 12 995 | 17 273 |
| 3 272 | 13 267 | 9 460 | 7 557 | 17 017 | 29 624 | 24 889 | 54 510 | 71 527 |
| 134 | 2 365 | 3 156 | 2 422 | 5 578 | 4 329 | 3 999 | 8 328 | 13 906 |
| 976 | 11 559 | 15 426 | 11 931 | 27 357 | 21 272 | 19 638 | 40 910 | 68 267 |
| 333 | 1 940 | 2 690 | 1 896 | 4 586 | 3 001 | 2 772 | 5 773 | 10 359 |
| 1 443 | 15 864 | 21 272 | 16 249 | 37 521 | 28 602 | 26 409 | 55 011 | 92 532 |
| 3 142 | 1 271 | 1 467 | 1 424 | 2 891 | 2 059 | 3 103 | 5 162 | 8 053 |
| 289 | 1 492 | 1 335 | 1 207 | 2 542 | 3 437 | 3 390 | 6 827 | 9 369 |
| 120 | 1 352 | 1 382 | 624 | 2 006 | 2 365 | 3 276 | 5 641 | 7 647 |
| 3 551 | 4 115 | 4 184 | 3 255 | 7 439 | 7 861 | 9 769 | 17 630 | 25 069 |
| 746 | 8 616 | 16 867 | 9 792 | 26 658 | 17 080 | 19 239 | 36 319 | 62 977 |
| 19 144 | 52 138 | 83 744 | 64 993 | 148 737 | 83 512 | 91 520 | 175 032 | 323 789 |
| 2 968 | 25 985 | 22 661 | 13 697 | 36 358 | 20 674 | 26 459 | 47 133 | 83 491 |
| 22 858 | 76 739 | 123 272 | 88 481 | 211 753 | 121 266 | 137 218 | 258 484 | 470 237 |
| 221 | 1 250 | 1 185 | 831 | 2 016 | 1 801 | 2 578 | 4 379 | 6 395 |
| 39 | 17 280 | 5 079 | 22 176 | 27 255 | 29 644 | 23 853 | 53 497 | 80 752 |
| 271 | 395 | 561 | 520 | 1 081 | 460 | 517 | 977 | 2 058 |
| 531 | 18 925 | 6 825 | 23 527 | 30 352 | 31 905 | 26 948 | 58 853 | 89 205 |
| 1 208 | 8 208 | 12 712 | 5 581 | 18 293 | 10 314 | 12 350 | 22 664 | 40 957 |
| 2 476 | 22 283 | 33 612 | 28 994 | 62 606 | 28 807 | 31 647 | 60 454 | 123 060 |
| 440 | 13 828 | 19 813 | 10 367 | 30 180 | 15 631 | 19 578 | 35 209 | 65 389 |
| 4 124 | 44 319 | 66 137 | 44 942 | 111 079 | 54 752 | 63 575 | 118 327 | 229 406 |
| 1 639 | 4 520 | 8 466 | 6 800 | 15 296 | 5 351 | 5 118 | 10 469 | 25 765 |
| 2 115 | 5 689 | 9 883 | 7 888 | 17 771 | 10 251 | 8 398 | 18 648 | 36 419 |
| 2 521 | 3 241 | 4 176 | 2 879 | 7 055 | 4 481 | 4 611 | 9 092 | 16 147 |
| 6 275 | 13 450 | 22 555 | 17 567 | 40 122 | 20 083 | 18 127 | 38 210 | 78 331 |
| 1 504 | 9 739 | 11 510 | 4 325 | 15 835 | 16 348 | 19 195 | 35 543 | 51 378 |
| 912 | 3 151 | 4 215 | 2 448 | 6 663 | 4 372 | 5 512 | 9 884 | 16 547 |
| 192 | 2 601 | 2 747 | 849 | 3 596 | 4 865 | 5 632 | 10 497 | 14 093 |
| 2 608 | 15 491 | 18 472 | 7 622 | 26 094 | 25 585 | 30 339 | 55 924 | 82 018 |
| 9 156 | 40 255 | 58 129 | 34 949 | 93 078 | 67 079 | 75 251 | 142 329 | 235 408 |
| 27 999 | 118 663 | 156 463 | 142 696 | 299 159 | 193 209 | 194 092 | 387 301 | 686 460 |
| 7 507 | 43 252 | 57 585 | 31 555 | 89 140 | 59 390 | 67 927 | 127 317 | 216 457 |
| 44 662 | 202 170 | 272 177 | 209 200 | 481 377 | 319 678 | 337 270 | 656 948 | 1 138 325 |

1962년. 도지방별 Fishing Boats Holding by

| 지방별 Province | | 경 기 | | | 충 남 | | | 전 북 | | | 전 남 | | | |
|----------------------------|----------------------------------|---------------------|--------|-------|----------|-------|-------|---------|-------|--------|--------|--------|--------|--------|
| | | Kyonggi | | | Chungnam | | | Chonbuk | | | Chonam | | | |
| 선 별 Boat | 구 별 Discription | 형 태 별 Type | 최수 | 톤 수 | 마 력 | 최수 | 톤수 | 마력 | 최수 | 톤수 | 마력 | 최 수 | 톤 수 | 마 력 |
| | | | NO. | Ton. | HP | NO. | Ton. | HP | NO. | Ton. | HP | NO. | Ton. | HP |
| 어 선 Fishing Boat | 무 동 선 Unregistration | 기 | 98 | — | — | 64 | — | — | — | — | — | — | — | — |
| | | 기타 | 796 | 1 828 | — | 500 | 1 600 | — | 238 | 600 | — | 14 | 105 | 15 883 |
| | | 기타 | — | — | — | — | — | — | — | — | — | — | — | — |
| | | 계 | 844 | 1 828 | — | 564 | 1 600 | — | 238 | 600 | — | 14 | 105 | 15 883 |
| | | 유찰관 선 | 186 | 1 364 | — | 1 027 | 2 243 | — | 546 | 1 869 | — | 1 | 676 | 6 266 |
| | Non-Powered Boat Registration | 30톤미만 | 162 | 2 246 | — | 130 | 1 969 | — | 127 | 1 852 | — | 343 | 5 194 | — |
| | | 계 | 384 | 3 610 | — | 1 157 | 4 212 | — | 673 | 3 721 | — | 2 019 | 11 460 | — |
| | | 30톤미만 | — | — | — | 9 | 195 | — | 1 | 25 | — | 21 | 428 | — |
| | | 50톤미만 | — | — | — | — | — | — | — | — | — | — | — | — |
| | | 계 | — | — | — | 9 | 195 | — | 1 | 25 | — | 21 | 428 | — |
| | 소 계 | 1 192 | 5 438 | — | 1 730 | 6 007 | — | 912 | 4 346 | — | 19 | 145 | 27 771 | — |
| | 무 동 선 Unregistration | 기 | 61 | 246 | 582 | — | — | — | — | — | — | 22 | 43 | 129 |
| | | 기타 | 91 | 696 | 1 301 | 55 | 250 | 526 | 51 | 235 | 481 | 515 | 2 563 | 6 054 |
| | | 기타 | 62 | 763 | 1 268 | 61 | 1 038 | 1 650 | 82 | 1 367 | 2 197 | 171 | 2 730 | 4 595 |
| | | 계 | 214 | 1 705 | 3 151 | 116 | 1 288 | 2 176 | 133 | 1 602 | 2 678 | 708 | 5 336 | 10 778 |
| 유찰관 선 | | 132 | 2 379 | 4 158 | 11 | 286 | 428 | 21 | 593 | 626 | 22 | 494 | 621 | |
| 30톤이상 | | 71 | 1 831 | 2 668 | 1 | 46 | 110 | 16 | 181 | 1 162 | 4 | 133 | 311 | |
| 30톤이상 | | 24 | 1 411 | 2 804 | — | — | — | 3 | 518 | 304 | 60 | 3 792 | 8 387 | |
| 50톤이상 | | — | — | — | — | — | — | — | — | — | 2 | 469 | 890 | |
| 100톤이상 | | — | — | — | — | — | — | — | — | — | — | — | — | |
| 계 | | 227 | 5 621 | 9 630 | 12 | 332 | 538 | 40 | 1 292 | 2 092 | 88 | 4 888 | 10 209 | |
| 소 계 | 441 | 7 326 | 12 781 | 128 | 1 620 | 2 714 | 173 | 2 894 | 4 770 | 796 | 10 224 | 20 987 | | |
| 합 계 | 1 633 | 12 764 | 12 781 | 1 858 | 7 627 | 2 714 | 1 085 | 7 240 | 4 770 | 16 941 | 37 995 | 20 987 | | |
| 무 동 선 Unregistration | 기 | — | — | — | — | — | — | — | — | — | — | — | — | |
| | 기타 | 266 | 614 | — | — | — | — | 37 | — | — | 114 | 245 | — | |
| | 기타 | — | — | — | — | — | — | — | — | — | — | — | — | |
| | 계 | 266 | 614 | — | — | — | 37 | — | — | 114 | 245 | — | | |
| | 유찰관 선 | 43 | 330 | — | 78 | 250 | — | — | — | — | 5 | 36 | — | |
| | 30톤미만 | 7 | 103 | — | 5 | 80 | — | 37 | 132 | — | 2 | 29 | — | |
| | 계 | 50 | 403 | — | 83 | 330 | — | 37 | 132 | — | 7 | 65 | — | |
| | 30톤미만 | — | — | — | — | — | — | — | — | — | — | — | — | |
| | 50톤미만 | — | — | — | — | — | — | — | — | — | — | — | — | |
| | 계 | — | — | — | — | — | — | — | — | — | — | — | — | |
| | 소 계 | 316 | 1 017 | — | 83 | 330 | — | 74 | 132 | — | 121 | 310 | — | |
| | 무 동 선 Unregistration | 기 | — | — | — | — | — | — | — | — | — | 5 | 8 | 31 |
| | | 기타 | 28 | 161 | 331 | 7 | 49 | 84 | 7 | 13 | 62 | 104 | 493 | 1 218 |
| | | 기타 | 10 | 124 | 217 | 2 | 21 | 42 | — | — | — | 15 | 206 | 425 |
| | | 계 | 38 | 285 | 548 | 9 | 70 | 126 | 7 | 13 | 62 | 124 | 707 | 1 674 |
| 유찰관 선 | | 5 | 95 | 217 | — | — | — | — | — | — | 1 | 23 | 80 | |
| 30톤미만 | | 1 | 20 | 60 | — | — | — | — | — | — | 4 | 128 | 262 | |
| 30톤이상 | | 2 | 142 | 410 | — | — | — | — | — | — | 1 | 55 | 87 | |
| 50톤이상 | | — | — | — | — | — | — | — | — | — | 1 | 67 | 185 | |
| 100톤이상 | | — | — | — | — | — | — | — | — | — | — | — | — | |
| 계 | | 8 | 257 | 687 | — | — | — | — | — | — | 7 | 273 | 614 | |
| 소 계 | 46 | 542 | 1 235 | 9 | 70 | 126 | 7 | 13 | 62 | 131 | 980 | 2 288 | | |
| 합 계 | 362 | 1 559 | 1 235 | 92 | 400 | 126 | 81 | 145 | 62 | 252 | 1 290 | 2 288 | | |
| 총 계 | 1 995 | 14 323 | 14 016 | 1 950 | 8 027 | 2 840 | 1 166 | 7 385 | 4 832 | 17 193 | 39 285 | 23 275 | | |

어 선 보 유 표

Province in 1962

| Cheju | | | Kyungnam | | | Kyungbuk | | | Kangwon | | | 합 | | | Total | 계 |
|--------------|--------------|--------------|---------------|---------------|----------------|--------------|---------------|---------------|--------------|---------------|---------------|---------------|----------------|----------------|-------|---|
| 척수 NO. | 톤수 Ton. | 마력 HP | 척수 NO. | 톤수 Ton. | 마력 HP | 척수 No. | 톤수 Ton. | 마력 HP | 척수 NO. | 톤수 Ton. | 마력 HP | 척수 NO. | 톤수 Ton. | 마력 HP | | |
| — | — | — | 3 092 | 5 034 | — | 740 | — | — | 871 | — | — | 4 865 | 5 034 | — | | |
| 780 | 1 179 | — | 5 342 | 7 800 | — | 2 112 | 5 107 | — | — | — | — | 23 823 | 33 997 | — | | |
| — | — | — | — | — | — | — | — | — | 1 548 | 3 370 | — | 1 548 | 3 370 | — | | |
| 780 | 1 179 | — | 8 434 | 12 834 | — | 2 852 | 5 107 | — | 2 419 | 3 370 | — | 30 236 | 42 401 | — | | |
| — | — | — | 3 511 | 9 229 | — | — | — | — | 562 | 655 | — | 7 508 | 21 626 | — | | |
| — | — | — | 259 | 3 778 | — | 2 | 40 | — | — | — | — | 1 023 | 15 079 | — | | |
| — | — | — | 3 770 | 13 007 | — | 2 | 40 | — | 562 | 655 | — | 8 531 | 36 705 | — | | |
| — | — | — | — | — | — | — | — | — | — | — | — | 81 | 648 | — | | |
| — | — | — | — | — | — | — | — | — | — | — | — | — | — | — | | |
| — | — | — | — | — | — | — | — | — | — | — | — | — | — | — | | |
| — | — | — | — | — | — | — | — | — | — | — | — | — | — | — | | |
| — | — | — | — | — | — | — | — | — | — | — | — | — | — | — | | |
| 780 | 1 179 | — | 12 204 | 25 841 | — | 2 854 | 5 147 | — | 2 981 | 4 025 | — | 38 798 | 79 754 | — | | |
| — | — | — | 190 | 511 | 1 441 | — | — | — | — | — | — | 273 | 800 | 2 152 | | |
| 207 | 928 | 1 991 | 1 446 | 4 085 | 11 931 | 223 | 1 159 | 2 741 | 634 | 4 143 | 10 011 | 3 222 | 14 059 | 35 036 | | |
| 21 | 274 | 590 | 515 | 7 824 | 21 955 | 96 | 1 411 | 3 382 | 273 | 3 466 | 6 404 | 1 281 | 18 873 | 42 041 | | |
| 228 | 1 202 | 2 581 | 2 151 | 12 420 | 35 327 | 319 | 2 570 | 6 123 | 907 | 7 609 | 16 415 | 4 776 | 33 732 | 79 229 | | |
| — | — | — | 153 | 2 420 | 9 066 | 11 | 174 | 418 | 5 | 103 | 209 | 355 | 6 449 | 15 526 | | |
| — | — | — | 117 | 4 875 | 13 830 | 48 | 1 574 | 3 447 | 13 | 467 | 1 123 | 270 | 9 107 | 22 651 | | |
| — | — | — | 269 | 17 037 | 40 937 | 4 | 265 | 684 | 1 | 75 | 225 | 361 | 23 098 | 53 341 | | |
| 1 | 112 | 115 | 9 | 1 110 | 3 060 | — | — | — | — | — | — | 12 | 1 691 | 4 065 | | |
| 1 | 112 | 115 | 548 | 25 442 | 66 893 | 63 | 2 013 | 4 549 | 19 | 645 | 1 557 | 998 | 40 345 | 95 583 | | |
| 229 | 1 341 | 2 696 | 2 699 | 37 862 | 102 220 | 382 | 583 | 10 672 | 926 | 8 254 | 17 972 | 5 774 | 74 077 | 174 812 | | |
| 1 009 | 2 493 | 2 696 | 14 903 | 63 703 | 102 220 | 3 236 | 9 730 | 10 672 | 3 907 | 12 279 | 17 972 | 44 572 | 153 831 | 174 812 | | |
| — | — | — | — | — | — | — | — | — | — | — | — | — | — | — | | |
| — | — | — | 15 | 38 | — | — | — | — | — | — | — | 432 | 897 | — | | |
| — | — | — | — | — | — | — | — | — | — | — | — | — | — | — | | |
| — | — | — | 15 | 38 | — | — | — | — | — | — | — | 432 | 897 | — | | |
| — | — | — | 12 | 23 | — | — | — | — | — | — | — | 138 | 609 | — | | |
| — | — | — | — | — | — | — | — | — | — | — | — | 51 | 344 | — | | |
| — | — | — | 12 | 23 | — | — | — | — | — | — | — | 189 | 953 | — | | |
| — | — | — | — | — | — | — | — | — | — | — | — | — | — | — | | |
| — | — | — | — | — | — | — | — | — | — | — | — | — | — | — | | |
| — | — | — | — | — | — | — | — | — | — | — | — | — | — | — | | |
| — | — | — | — | — | — | — | — | — | — | — | — | — | — | — | | |
| — | — | — | 27 | 61 | — | — | — | — | — | — | — | 621 | 1 850 | — | | |
| — | — | — | — | — | — | — | — | — | — | — | — | 5 | 8 | 31 | | |
| 2 | 16 | 35 | 24 | 102 | 290 | — | — | — | — | — | — | 172 | 834 | 2 020 | | |
| 8 | 104 | 173 | — | — | — | — | — | — | — | — | — | 35 | 455 | 857 | | |
| 10 | 120 | 208 | 24 | 102 | 290 | — | — | — | — | — | — | 212 | 1 297 | 2 908 | | |
| — | — | — | 22 | 605 | 990 | 1 | 15 | 52 | — | — | — | 29 | 738 | 1 339 | | |
| — | — | — | 20 | 760 | 1 800 | 3 | 77 | 209 | — | — | — | 28 | 985 | 2 331 | | |
| 1 | 59 | 63 | 26 | 1 950 | 4 160 | 11 | 735 | 1 152 | — | — | — | 41 | 2 941 | 5 872 | | |
| — | — | — | — | — | — | — | — | — | — | — | — | 1 | 67 | 185 | | |
| 1 | 59 | 63 | 68 | 3 315 | 6 950 | 15 | 827 | 1 413 | — | — | — | 99 | 4 731 | 9 727 | | |
| 11 | 179 | 271 | 92 | 3 418 | 7 240 | 15 | 828 | 1 413 | — | — | — | 311 | 6 028 | 12 635 | | |
| 11 | 179 | 271 | 119 | 3 478 | 7 240 | 15 | 827 | 1 413 | — | — | — | 932 | 7 878 | 12 635 | | |
| 1 020 | 2 672 | 2 967 | 15 022 | 67 181 | 109 460 | 3 251 | 10 557 | 12 085 | 3 907 | 12 579 | 17 972 | 45 504 | 161 709 | 187 447 | | |

1962년 지방별 Fisheries Culture

| 구분 Discription | 지방별 Province | 수질 Water | | 합 | | | | | | | | | | | | | | |
|-------------------|--------------------|------------------------|-----------------------|-------------------|--------------------|--------------|-------------------|-----------------|---------------|--------------------------|------------------|----------------------|------------------|-------------|---|-------|--------|-----|
| | | 종류 Species | 별 | 송어 Grey mullet | 굴 Oyster | 고막 Cockle | 새고막 Sae-ko-mak | 백합 Hard Clam | 전복 Abalone | 반지락 Short-necked clam | 홍합 Sea mussel | 맛 Stiegle muschel | 은행초 Buddastar | 미역 Dulse | | | | |
| 경북 Kyonggi | 경영자수 Proprietor | 전진양식면적 No. of cases | 양식면적 Cultural area | 수량 Quantity | 수회고 금액 value | — | 2 576 | — | — | — | — | — | 216 | — | — | — | 30 | |
| | | | | | | — | 64 | — | — | — | — | — | 17 | — | — | — | 3 | |
| | | | | | | — | 1 801 | — | — | — | — | — | 731 | — | — | — | — | 10 |
| | | | | | | — | 432 | — | — | — | — | — | 100 | — | — | — | — | 16 |
| | | | | | | — | 14 398 | — | — | — | — | — | 865 | — | — | — | — | 695 |
| 충남 Chungnam | 경영자수 Proprietor | 전진양식면적 No. of cases | 양식면적 Cultural area | 수량 Quantity | 수회고 금액 value | — | 6 766 | 715 | — | 258 | — | 2 097 | 270 | — | — | — | | |
| | | | | | | — | 82 | 5 | — | 3 | — | 15 | 2 | — | — | — | | |
| | | | | | | — | 4 462 | 190 | — | 22 | — | 714 | 20 | — | — | — | — | |
| | | | | | | — | 2 284 | 212 | — | 34 | — | 618 | 76 | — | — | — | — | |
| | | | | | | — | 38 679 | 2 610 | — | 504 | — | 6 015 | 670 | — | — | — | — | |
| 전북 Chollabuk | 경영자수 Proprietor | 전진양식면적 No. of cases | 양식면적 Cultural area | 수량 Quantity | 수회고 금액 value | — | 1 045 | — | — | 1 039 | — | 813 | — | — | — | — | | |
| | | | | | | — | 34 | — | — | 19 | — | 31 | — | — | — | — | | |
| | | | | | | — | 503 | — | — | 97 | — | 385 | — | — | — | — | — | |
| | | | | | | — | 164 | — | — | 232 | — | 315 | — | — | — | — | — | |
| | | | | | | — | 1 842 | — | — | 2 275 | — | 3 162 | — | — | — | — | — | |
| 전남 Chollanam | 경영자수 Proprietor | 전진양식면적 No. of cases | 양식면적 Cultural area | 수량 Quantity | 수회고 금액 value | — | 24 400 | — | — | 533 | 7 661 | 2 561 | 1 390 | — | — | 2 150 | | |
| | | | | | | — | 210 | — | — | — | 36 | 5 | 4 | — | — | — | | |
| | | | | | | — | 9 789 | — | — | 70 | 11 938 | 1 654 | 56 | — | — | — | 2 046 | |
| | | | | | | — | 3 614 | — | — | 35 | 1 460 | 1 711 | 84 | — | — | — | 419 | |
| | | | | | | — | 61 450 | — | — | 1 000 | 29 144 | 13 319 | 1 977 | — | — | — | 24 936 | |
| 제주 Cheju | 경영자수 Proprietor | 전진양식면적 No. of cases | 양식면적 Cultural area | 수량 Quantity | 수회고 금액 value | — | — | — | — | — | — | — | — | — | — | — | | |
| | | | | | | — | — | — | — | — | — | — | — | — | — | — | — | |
| | | | | | | 100 | — | — | — | — | — | — | — | — | — | — | — | |
| | | | | | | 1 | — | — | — | — | — | — | — | — | — | — | — | |
| | | | | | | 21 | — | — | — | — | — | — | — | — | — | — | — | |
| 경남 Kyongnam | 경영자수 Proprietor | 전진양식면적 No. of cases | 양식면적 Cultural area | 수량 Quantity | 수회고 금액 value | — | 6 629 | — | — | 422 | 1 | 4 758 | 2 539 | — | — | — | | |
| | | | | | | — | 79 | — | — | 5 | 1 | 12 | 16 | — | — | — | | |
| | | | | | | — | 1 838 | — | — | 187 | 4 | 427 | 190 | — | — | — | — | |
| | | | | | | — | 542 | — | — | 13 | — | 57 | 43 | — | — | — | — | |
| | | | | | | — | 14 890 | — | — | 415 | — | 1 980 | 1 580 | — | — | — | — | |
| 경북 Kyongbuk | 경영자수 Proprietor | 전진양식면적 No. of cases | 양식면적 Cultural area | 수량 Quantity | 수회고 금액 value | — | — | — | — | — | — | — | — | — | — | 2 | | |
| | | | | | | — | — | — | — | — | — | — | — | — | — | — | — | |
| | | | | | | — | — | — | — | — | — | — | — | — | — | — | — | |
| | | | | | | — | — | — | — | — | — | — | — | — | — | — | — | |
| | | | | | | — | — | — | — | — | — | — | — | — | — | — | — | |
| 강원 Kangwon | 경영자수 Proprietor | 전진양식면적 No. of cases | 양식면적 Cultural area | 수량 Quantity | 수회고 금액 value | — | — | — | — | — | — | — | — | — | — | — | | |
| | | | | | | — | — | — | — | — | — | — | — | — | — | — | — | |
| | | | | | | — | — | — | — | — | — | — | — | — | — | — | — | |
| | | | | | | — | — | — | — | — | — | — | — | — | — | — | — | |
| | | | | | | — | — | — | — | — | — | — | — | — | — | — | — | |
| 합계 Grand total | 경영자수 Proprietor | 전진양식면적 No. of cases | 양식면적 Cultural area | 수량 Quantity | 수회고 금액 value | — | 41 416 | 715 | — | 2 252 | 7 662 | 10 443 | 4 199 | — | — | 2 | | |
| | | | | | | — | 464 | 5 | — | 27 | 37 | 80 | 22 | — | — | — | | |
| | | | | | | 100 | 18 393 | 190 | — | 376 | 11 942 | 3 909 | 266 | — | — | — | 81 | |
| | | | | | | 1 | 7 636 | 212 | — | 314 | 1 464 | 2 801 | 203 | — | — | — | 369 | |
| | | | | | | 21 | 131 259 | 2 610 | — | 4 194 | 29 144 | 25 341 | 4 227 | — | — | — | 5 576 | |

수 산 양 식 고 표

in 1962

Unit : 1/1000원
(단위 : 인, 평, 건 1000원)

| 식 | | | | | 담 수 양 식 | | | | | | | | | | 합 계 | |
|---------|-------------|-------------|-----------|--------|-----------|-----|-------|--------------|------------|----|----|----|----|-----------|---------|-------------|
| 김 | 파 래 | 돌 김 | 우무가 | 기 타 | 소 계 | 뱀장 | 잉어 | 붕어 | 빙어 | 곰붕 | 래라 | 자라 | 기타 | 소 계 | 합 계 | Grand total |
| Laver | Green Laver | Rnck tareed | Agar-agar | Others | Sub total | Eel | Carp | Crucian carp | Pond smelt | 어 | 피아 | | | Sub total | | |
| — | — | — | — | — | 2 822 | — | 45 | — | — | — | — | — | — | 45 | 2 867 | |
| — | — | — | 3 | — | 87 | — | 22 | — | — | — | — | — | — | 22 | 109 | |
| — | — | — | 70 | — | 2 612 | — | 248 | — | — | — | — | — | — | 248 | 2 860 | |
| — | — | — | 18 | — | 566 | — | — | — | — | — | — | — | — | — | 566 | |
| — | — | — | 245 | — | 16 203 | — | — | — | — | — | — | — | — | — | 16 203 | |
| 7 762 | — | — | 510 | — | 18 376 | — | 27 | — | — | — | — | — | — | 27 | 18 403 | |
| 45 | — | — | 7 | — | 159 | — | 5 | — | — | — | — | — | — | 5 | 164 | |
| 522 | — | — | 105 | — | 6 033 | — | 20 | — | — | — | — | — | — | 20 | 6 053 | |
| 108 | — | — | 35 | — | 3 367 | — | — | — | — | — | — | — | — | — | 3 367 | |
| 4 365 | — | — | 168 | — | 53 011 | — | — | — | — | — | — | — | — | — | 53 011 | |
| — | — | — | — | — | 2 897 | — | 66 | — | — | — | — | — | — | 66 | 2 963 | |
| — | — | — | — | — | 84 | — | 15 | — | — | — | — | — | — | 15 | 99 | |
| — | — | — | — | — | 985 | — | 70 | — | — | — | — | — | — | 70 | 1 055 | |
| — | — | — | — | — | 711 | — | 20 | — | — | — | — | — | — | 20 | 731 | |
| — | — | — | — | — | 7 279 | — | 1 609 | — | — | — | — | — | — | 1 609 | 8 888 | |
| 25 090 | — | — | 1 505 | — | 65 290 | — | — | — | — | — | — | — | — | — | 65 290 | |
| 289 | — | — | 1 | — | 545 | — | — | — | — | — | — | — | — | — | 545 | |
| 10 317 | — | — | 953 | — | 36 823 | — | — | — | — | — | — | — | — | — | 36 823 | |
| 1 135 | — | — | 199 | — | 8 661 | — | — | — | — | — | — | — | — | — | 8 661 | |
| 198 579 | — | — | 13 452 | — | 343 857 | — | — | — | — | — | — | — | — | — | 343 857 | |
| 1 873 | — | — | 3 250 | — | 5 123 | — | — | — | — | — | — | — | — | — | 5 123 | |
| — | — | — | — | — | — | — | — | — | — | — | — | — | — | — | — | |
| 62 | — | — | 139 | — | 301 | — | — | — | — | — | — | — | — | — | 301 | |
| 2 175 | — | — | 134 | — | 2 310 | — | — | — | — | — | — | — | — | — | 2 310 | |
| 38 914 | — | — | 3 036 | — | 41 971 | — | — | — | — | — | — | — | — | — | 41 971 | |
| — | 2 302 | — | — | 370 | 17 021 | — | 5 | — | — | — | — | — | — | 5 | 17 026 | |
| — | 39 | — | — | 2 | 149 | — | 5 | — | — | — | — | — | — | 5 | 154 | |
| — | 983 | — | — | 98 | 3 727 | — | 100 | — | — | — | — | — | — | 100 | 3 827 | |
| — | 88 | — | — | 25 | 768 | — | 15 | — | — | — | — | — | — | 15 | 783 | |
| — | 17 308 | — | — | 752 | 36 925 | — | 276 | — | — | — | — | — | — | 276 | 37 201 | |
| 4 | 1 | — | 10 | — | 17 | — | 5 | — | — | — | — | — | — | 5 | 22 | |
| — | 2 | — | 1 | — | 3 | — | 5 | — | — | — | — | — | — | 5 | 5 | |
| 49 | 2 | — | 303 | — | 431 | — | 2 | — | — | — | — | — | — | 2 | 437 | |
| 305 | 19 | — | 508 | — | 1 205 | — | 1 | — | — | — | — | — | — | 1 | 1 202 | |
| 5 097 | 181 | — | 15 266 | — | 26 120 | — | 5 | — | — | — | — | — | — | 5 | 26 125 | |
| 501 | — | — | 794 | — | 1 295 | — | — | — | — | — | — | — | — | — | 1 295 | |
| 6 | — | — | — | — | 6 | — | — | — | — | — | — | — | — | — | 6 | |
| 45 | — | — | 420 | — | 465 | — | — | — | — | — | — | — | — | — | 465 | |
| 524 | — | — | 2 | — | 526 | — | — | — | — | — | — | — | — | — | 526 | |
| 2 722 | — | — | 73 | — | 2 795 | — | — | — | — | — | — | — | — | — | 2 795 | |
| 4 558 | 35 155 | — | 6 069 | 370 | 112 841 | — | 148 | — | — | — | — | — | — | 148 | 112 989 | |
| 9 | 375 | — | 12 | 2 | 1 033 | — | 49 | — | — | — | — | — | — | 49 | 1 082 | |
| 2 212 | 11 824 | — | 1 990 | 98 | 51 381 | — | 440 | — | — | — | — | — | — | 440 | 51 821 | |
| 3 439 | 1 350 | — | 896 | 25 | 18 118 | — | 30 | — | — | — | — | — | — | 30 | 18 146 | |
| 72 366 | 220 433 | — | 32 240 | 752 | 528 161 | — | 1 890 | — | — | — | — | — | — | 1 890 | 530 051 | |

1962年度 重要魚種別 月別 漁獲高表

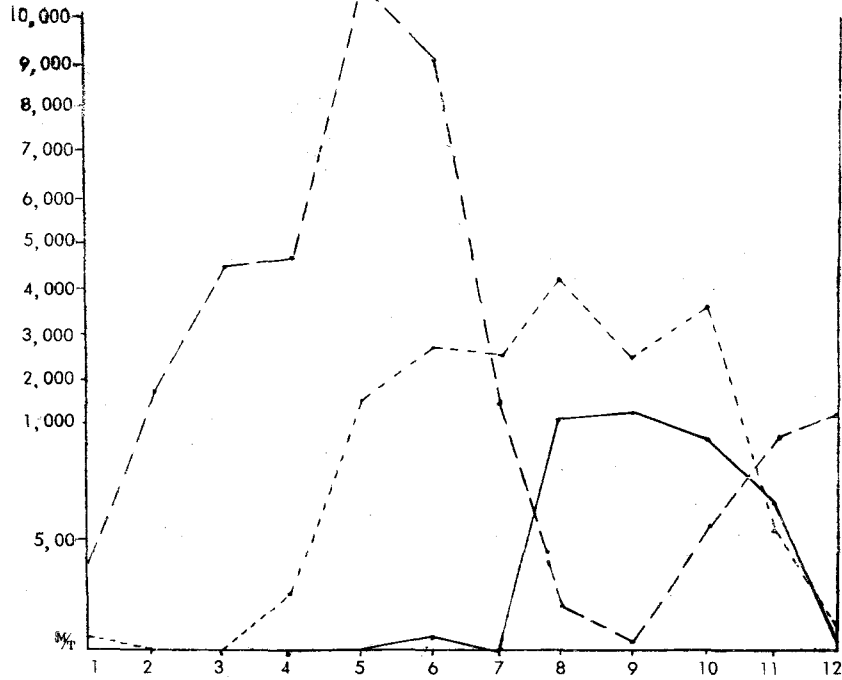

| | | | | | | | | | | | | | | |
|-----|-----|-------|-------|-------|--------|-------|-------|-------|-------|-------|-----|-------|--|---------|
| | | | | | | | | | | | | | | Total ㎏ |
| 고등어 | — | — | — | — | — | 41 | 11 | 1,097 | 1,216 | 927 | 688 | 77 | | 4,058 |
| 전갱이 | — | 49 | — | — | 292 | 1,605 | 2,861 | 4,116 | 2,273 | 3,631 | 532 | 118 | | 18,419 |
| 공치 | 426 | 1,755 | 4,421 | 4,497 | 14,886 | 9,353 | 1,734 | 216 | 57 | 592 | 915 | 1,120 | | 39,972 |

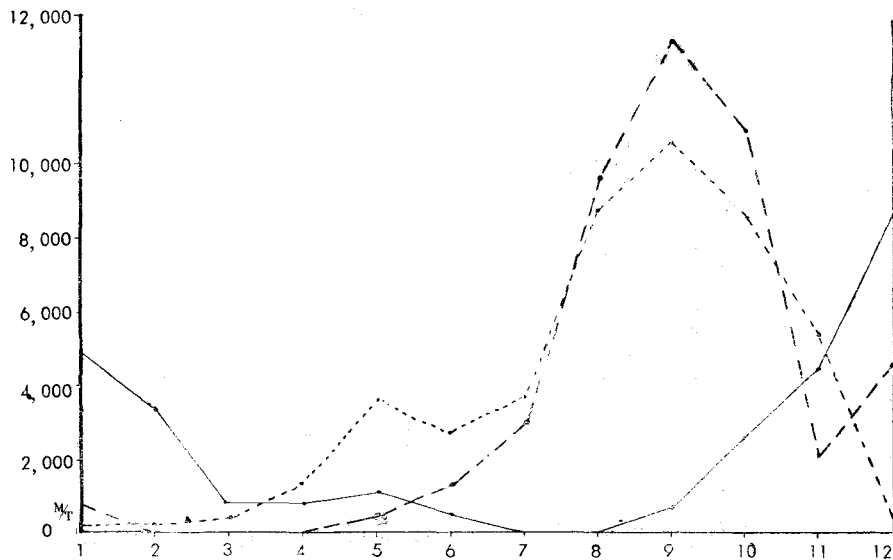

| | | | | | | | | | | | | | | |
|-----|-------|-------|-----|-------|-------|-------|-------|-------|--------|--------|-------|-------|--|---------|
| | | | | | | | | | | | | | | Total ㎏ |
| 명태 | 4,993 | 3,541 | 758 | 738 | 1,033 | 428 | 4 | 3 | 805 | 2,689 | 4,425 | 8,375 | | 27,792 |
| 멸치 | 114 | 147 | 230 | 1,582 | 3,830 | 2,712 | 3,877 | 8,534 | 11,794 | 8,547 | 5,399 | 189 | | 46,955 |
| 오징어 | 769 | 30 | 6 | 25 | 117 | 693 | 3,090 | 9,146 | 26,896 | 11,148 | 1,048 | 3,970 | | 56,938 |

II. 漁 獲 高 編

Fish Catches

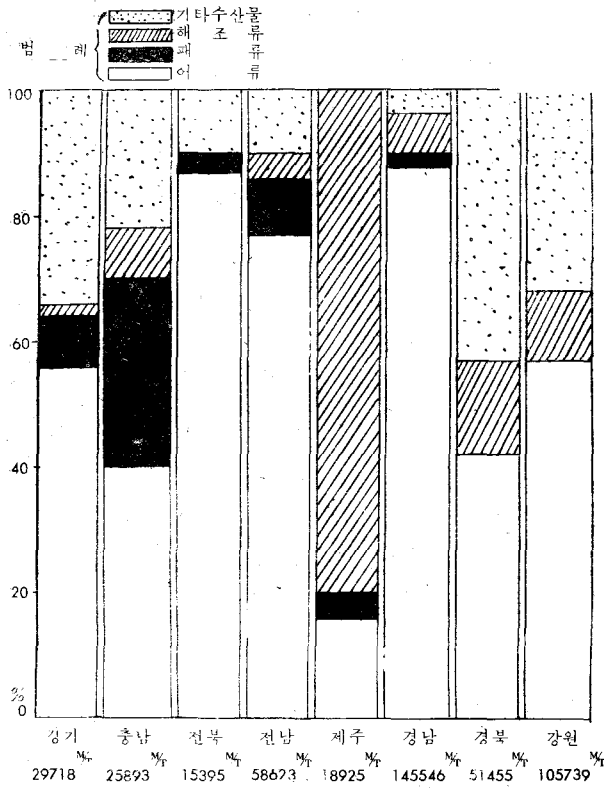
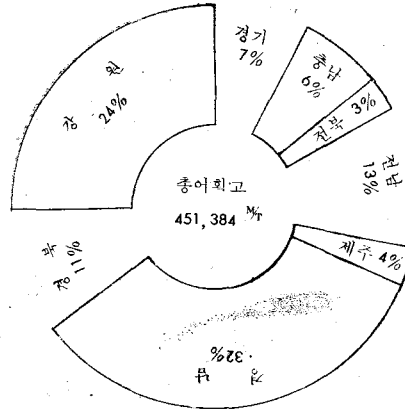

1962년 각도별 어획량종류별 구성비표

1962年度 重要魚種別 月別 漁獲高表

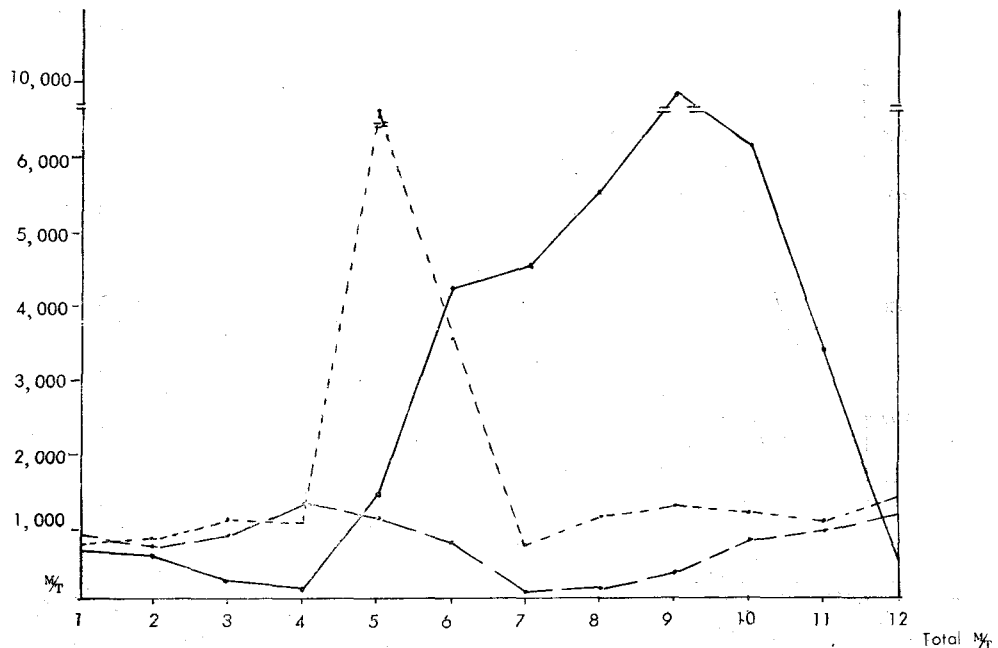

| | | | | | | | | | | | | | |
|-------|-----|-----|-------|-------|-------|-------|-------|-------|-------|-------|-------|-------|--------|
| 칼치 | 700 | 608 | 279 | 178 | 1,424 | 4,231 | 4,584 | 5,632 | 9,914 | 7,676 | 3,439 | 632 | 39,307 |
| 가자미 | 950 | 677 | 925 | 1,348 | 666 | 333 | 60 | 145 | 430 | 945 | 978 | 1,182 | 8,639 |
| 조기 | 787 | 754 | 1,091 | 1,141 | 7,471 | 3,491 | 805 | 1,142 | 1,384 | 1,271 | 1,078 | 1,238 | 21,653 |
| Total | | | | | | | | | | | | | 69,603 |

1962年度 새우(shrimp) 種類別 月別 漁獲高表

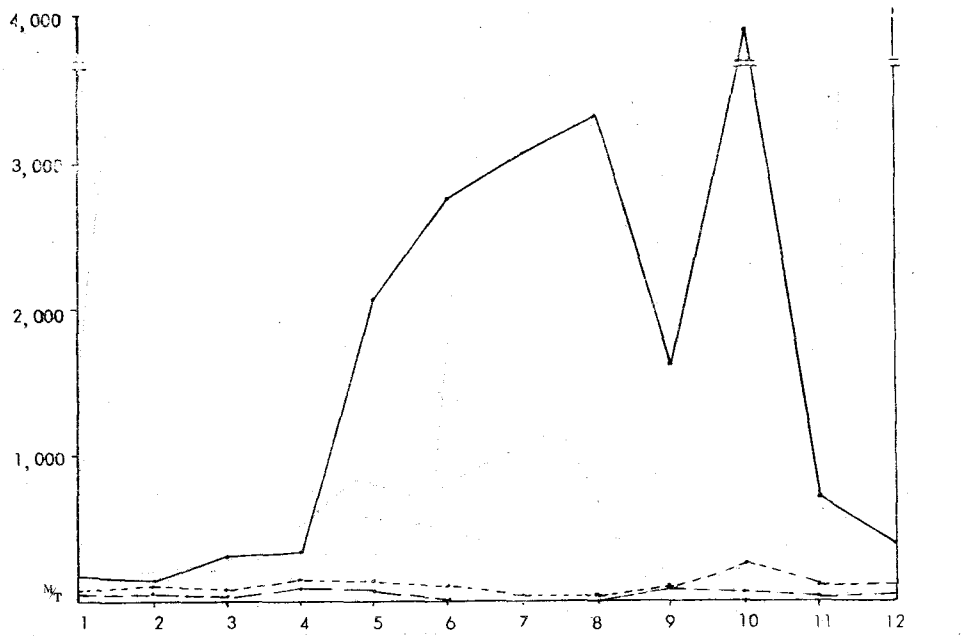

| | | | | | | | | | | | | | |
|-------|----|-----|-----|-----|-------|-------|-------|-------|-------|-------|-----|-----|--------|
| 소새우 | 74 | 139 | 306 | 362 | 2,050 | 2,770 | 3,049 | 3,368 | 1,635 | 3,773 | 742 | 394 | 18,662 |
| 중대 | 58 | 32 | 28 | 70 | 100 | 14 | 4 | 5 | 101 | 66 | 43 | 38 | 559 |
| 중하 | 50 | 100 | 37 | 86 | 148 | 134 | 20 | 22 | 105 | 271 | 93 | 96 | 1,162 |
| Total | | | | | | | | | | | | | 20,383 |

1962年度 重要貝類別 月別 漁獲高表

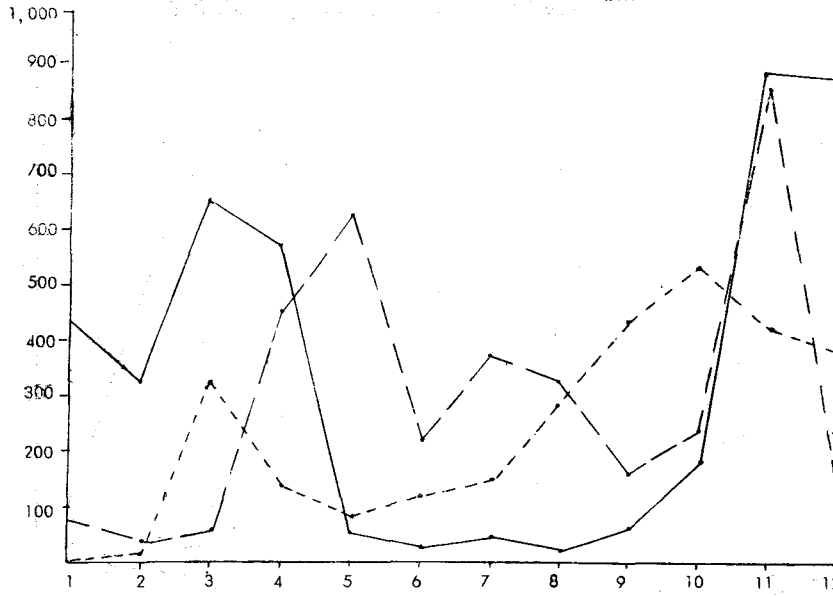

| | 1 | 2 | 3 | 4 | 5 | 6 | 7 | 8 | 9 | 10 | 11 | 12 | Total 年 |
|-----|-----|-----|-----|-----|-----|-----|-----|-----|-----|-----|-----|-----|---------|
| 굴 | 433 | 334 | 651 | 570 | 47 | 23 | 55 | 29 | 72 | 195 | 876 | 875 | 4,160 |
| 반지렁 | 71 | 42 | 67 | 447 | 623 | 262 | 363 | 326 | 164 | 223 | 879 | 171 | 3,637 |
| 총합 | — | 12 | 339 | 158 | 93 | 116 | 155 | 280 | 418 | 524 | 428 | 394 | 2,917 |

1962年度 重要海藻類別 月別 漁獲高表

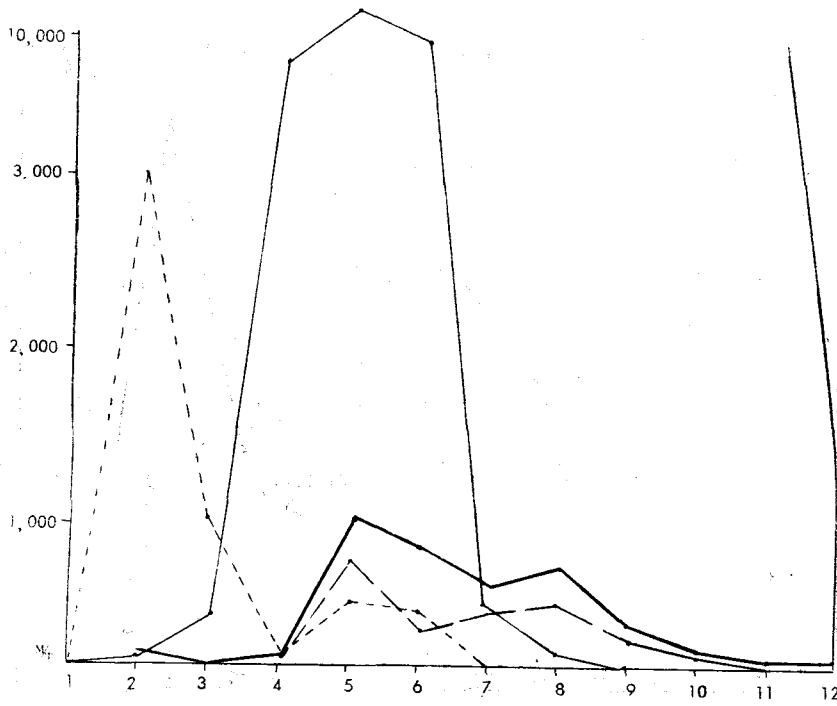

| | 1 | 2 | 3 | 4 | 5 | 6 | 7 | 8 | 9 | 10 | 11 | 12 | Total 年 |
|-------|----|-------|-------|-------|--------|-------|-----|-----|-----|-----|----|----|---------|
| 미역 | — | 16 | 366 | 4,584 | 15,601 | 5,227 | 440 | 82 | 18 | — | — | — | 25,334 |
| 은행초 | — | — | — | 1 | 839 | 287 | 423 | 484 | 199 | 95 | 17 | 3 | 2,348 |
| 돛 | 26 | 3,000 | 1,000 | 128 | 497 | 481 | 2 | 3 | — | — | 17 | — | 5,473 |
| 우무가사리 | — | 21 | — | 15 | 1,069 | 891 | 572 | 792 | 159 | 320 | 30 | 37 | 3,885 |

종류별 어획고표

Species in 1962

Unit : ₩ 1000
(단위 : ₩, 천원)

| 누 계 Aggregate | | | | | | | | | | | |
|---------------|-----------|----------------|-----------|-----------------|-----------|-------------------------|-----------|------------|-----------|------------|-----------|
| 어 류 Fish | | 패 류 Shell fish | | 해 조 류 Sea weeds | | 기 타 수 산 물 Miscellaneous | | 합 계 Total | | | |
| 수 Quantity | 금 액 Value | 수 Quantity | 금 액 Value | 수 Quantity | 금 액 Value | 수 Quantity | 금 액 Value | 수 Quantity | 금 액 Value | 수 Quantity | 금 액 Value |

Fish Catches by Species in January 1962

| | | | | | | | | | | | |
|---|---|---|---|---|---|---|---|---|---|---|---|
| — | — | — | — | — | — | — | — | — | — | — | — |
| — | — | — | — | — | — | — | — | — | — | — | — |
| — | — | — | — | — | — | — | — | — | — | — | — |
| — | — | — | — | — | — | — | — | — | — | — | — |
| — | — | — | — | — | — | — | — | — | — | — | — |
| — | — | — | — | — | — | — | — | — | — | — | — |
| — | — | — | — | — | — | — | — | — | — | — | — |
| — | — | — | — | — | — | — | — | — | — | — | — |
| — | — | — | — | — | — | — | — | — | — | — | — |
| — | — | — | — | — | — | — | — | — | — | — | — |

Fish Catches by Species in February 1962

| | | | | | | | | | |
|---------------|----------------|--------------|---------------|--------------|---------------|--------------|---------------|---------------|----------------|
| 367 | 8 135 | 122 | 1 337 | — | — | — | — | 489 | 9 472 |
| 208 | 4 831 | 835 | 8 387 | 614 | 5 230 | 7 | 43 | 1 664 | 18 491 |
| 785 | 13 844 | 20 | 143 | — | — | 9 | 51 | 814 | 14 038 |
| 3 760 | 86 155 | 162 | 697 | 6 | 300 | 66 | 647 | 3 994 | 87 799 |
| 199 | 6 226 | 56 | 1 514 | 3 321 | 2 534 | 9 | 183 | 3 585 | 10 457 |
| 8 089 | 163 258 | 484 | 5 288 | 1 102 | 8 001 | 790 | 10 538 | 10 465 | 187 058 |
| 2 019 | 27 195 | 5 | 208 | 9 | 167 | 582 | 7 524 | 2 615 | 35 094 |
| 12 333 | 166 808 | — | — | — | — | 797 | 9 772 | 13 130 | 176 580 |
| 27 760 | 476 452 | 1 684 | 16 574 | 5 052 | 16 232 | 2 260 | 28 758 | 36 756 | 539 016 |

Fish Catches by Species in March 1962

| | | | | | | | | | |
|---------------|----------------|--------------|---------------|--------------|---------------|--------------|---------------|---------------|----------------|
| 647 | 16 039 | 247 | 2 603 | — | — | 1 | 40 | 895 | 18 682 |
| 526 | 13 334 | 1 540 | 15 441 | 964 | 6 327 | 116 | 1 687 | 3 146 | 36 789 |
| 1 493 | 25 304 | 20 | 143 | — | — | 48 | 513 | 1 561 | 25 960 |
| 5 385 | 125 132 | 651 | 3 597 | 59 | 1 609 | 148 | 2 539 | 6 243 | 132 877 |
| 297 | 8 073 | 102 | 2 563 | 5 620 | 5 114 | 20 | 406 | 6 021 | 16 156 |
| 12 082 | 231 222 | 840 | 8 975 | 1 338 | 10 833 | 1 258 | 15 959 | 15 518 | 266 989 |
| 4 722 | 60 618 | 5 | 208 | 22 | 542 | 974 | 12 252 | 5 723 | 73 620 |
| 15 725 | 210 008 | — | — | 2 | 21 | 1 079 | 13 088 | 16 806 | 223 117 |
| 40 877 | 689 730 | 3 405 | 33 530 | 7 987 | 24 446 | 3 644 | 46 484 | 55 913 | 794 190 |

Fish Catches by Species in April 1962

| | | | | | | | | | |
|---------------|----------------|--------------|---------------|---------------|---------------|--------------|---------------|---------------|------------------|
| 948 | 22 531 | 466 | 4 344 | — | — | 392 | 5 303 | 1 806 | 32 178 |
| 805 | 18 009 | 2 471 | 21 340 | 1 091 | 6 926 | 235 | 3 444 | 4 602 | 49 719 |
| 2 672 | 40 731 | 101 | 675 | — | — | 158 | 2 666 | 2 931 | 44 072 |
| 7 470 | 166 820 | 1 031 | 5 137 | 317 | 13 472 | 318 | 6 459 | 9 136 | 194 888 |
| 403 | 10 285 | 112 | 2 743 | 8 100 | 15 474 | 22 | 426 | 8 637 | 28 628 |
| 18 484 | 348 565 | 1 106 | 11 944 | 2 590 | 19 729 | 1 662 | 19 931 | 23 842 | 400 169 |
| 9 104 | 104 428 | 5 | 208 | 755 | 6 377 | 1 236 | 15 945 | 11 100 | 126 958 |
| 17 224 | 264 057 | — | — | 577 | 5 101 | 1 229 | 16 086 | 19 030 | 285 244 |
| 57 110 | 978 426 | 5 292 | 46 391 | 13 430 | 67 079 | 5 252 | 70 260 | 81 084 | 1 162 156 |

1962년 지방별 Fish Catches

| 종류별 Species | 본 월 분 Monthly catch | | | | | | | | | |
|----------------|---------------------|--------------|-----------------|--------------|-----------------|--------------|------------------------|--------------|-----------------|--------------|
| | 어 류 Fish | | 패 류 Shell fish | | 해 조 류 Sea weeds | | 기타 수 산 물 Miscellaneous | | 합 계 Total | |
| | 수 량 Quantity | 금 액 Value | 수 량 Quantity | 금 액 Value | 수 량 Quantity | 금 액 Value | 수 량 Quantity | 금 액 Value | 수 량 Quantity | 금 액 Value |

1962년 5월분 지방별 종류별 어획표

| | | | | | | | | | | | | |
|--------|--------|---------------------|--------|---------|-------|--------|--------|---------|-------|--------|--------|---------|
| 경 충 | 기 남 | Kyonggi Chungnam | 2 965 | 78 143 | 104 | 1 220 | — | — | 1 662 | 12 789 | 4 729 | 92 152 |
| | | | 2 359 | 60 599 | 742 | 2 824 | 17 | 135 | 754 | 6 576 | 3 872 | 70 134 |
| 전 전 | 북 남 | Chunbuk Chonnam | 2 050 | 38 283 | 103 | 811 | — | — | 339 | 3 676 | 2 492 | 42 770 |
| | | | 7 853 | 151 655 | 233 | 2 068 | 746 | 39 021 | 869 | 10 662 | 9 701 | 203 406 |
| 제 경 | 주 남 | Cheju Kyongnam | 152 | 2 066 | 46 | 1 591 | 5 911 | 25 341 | 8 | 509 | 6 119 | 29 507 |
| | | | 20 396 | 111 690 | 154 | 2 709 | 1 716 | 11 278 | 233 | 3 395 | 12 499 | 129 072 |
| 경 강 | 북 원 | Kyongbuk Kongwon | 6 070 | 37 706 | — | — | 1 918 | 19 014 | 166 | 3 395 | 8 154 | 60 115 |
| | | | 9 676 | 49 592 | — | — | 8 160 | 39 520 | 13 | 152 | 17 849 | 89 264 |
| 합 누 | 계 계 | Total Aggregate | 41 519 | 529 734 | 1 384 | 11 223 | 18 468 | 134 309 | 4 044 | 41 154 | 65 415 | 716 420 |

1962년 6월분 지방별 종류별 어획고표

| | | | | | | | | | | | | |
|--------|--------|---------------------|--------|---------|-------|--------|-------|---------|-------|--------|--------|---------|
| 경 충 | 기 남 | Kyongi Chungnam | 4 130 | 45 274 | 218 | 1 124 | 396 | 1 070 | 979 | 9 700 | 5 723 | 57 168 |
| | | | 1 988 | 35 633 | 301 | 1 203 | 38 | 156 | 533 | 3 227 | 2 915 | 40 219 |
| 전 전 | 북 남 | Chonbuk Chonnam | 3 054 | 46 374 | 92 | 776 | — | — | 415 | 2 825 | 3 561 | 49 970 |
| | | | 3 627 | 49 313 | 1 141 | 9 252 | 1 088 | 57 866 | 1 425 | 13 238 | 7 281 | 144 665 |
| 제 경 | 주 남 | Cheju Kyongnam | 203 | 2 799 | 47 | 268 | 434 | 1 970 | — | — | 654 | 5 037 |
| | | | 9 457 | 93 833 | 151 | 1 390 | 1 030 | 9 567 | 392 | 5 125 | 11 030 | 109 915 |
| 경 강 | 북 원 | Kyongbuk Kangwon | 2 072 | 16 706 | — | — | 1 128 | 18 436 | 274 | 3 593 | 3 474 | 38 735 |
| | | | 7 847 | 32 308 | — | — | 3 719 | 12 904 | 413 | 2 218 | 11 979 | 47 430 |
| 합 누 | 계 계 | Total Aggregate | 32 378 | 337 240 | 1 920 | 14 013 | 7 833 | 101 969 | 4 486 | 39 926 | 46 617 | 493 140 |

1962년 7월분 지방별 종류별 어획고표

| | | | | | | | | | | | | |
|--------|--------|---------------------|--------|---------|-------|--------|-------|--------|-------|--------|--------|---------|
| 경 충 | 기 남 | Kyonggi Chungnam | 2 324 | 39 308 | 284 | 1 103 | — | — | 1 192 | 9 971 | 3 800 | 50 381 |
| | | | 2 648 | 58 169 | 708 | 3 074 | 386 | 1 490 | 1 584 | 11 077 | 5 326 | 73 810 |
| 전 전 | 북 남 | Chonbuk Chonnam | 1 043 | 16 876 | 47 | 834 | — | — | 246 | 2 468 | 1 336 | 20 178 |
| | | | 4 122 | 65 403 | 241 | 3 498 | 73 | 2 655 | 810 | 6 698 | 5 246 | 78 254 |
| 제 경 | 주 남 | Cheju Kyongnam | 384 | 5 469 | 41 | 731 | 86 | 827 | 2 | 23 | 513 | 7 050 |
| | | | 10 192 | 114 149 | 171 | 2 094 | 689 | 5 009 | 382 | 4 538 | 11 434 | 125 790 |
| 경 강 | 북 원 | Kyongbuk Kongwon | 300 | 3 497 | 5 | 135 | 378 | 4 595 | 829 | 7 852 | 1 512 | 16 079 |
| | | | 1 595 | 6 604 | — | — | 150 | 1 203 | 2 369 | 13 368 | 4 114 | 21 175 |
| 합 누 | 계 계 | Total Aggregate | 22 608 | 309 475 | 1 497 | 11 468 | 1 762 | 15 779 | 7 414 | 55 996 | 33 281 | 392 911 |

1962년 8월분 지방별 종류별 어획고표

| | | | | | | | | | | | | |
|--------|--------|---------------------|--------|---------|-------|--------|-------|--------|--------|--------|--------|---------|
| 경 충 | 기 남 | Kyonggi Chungnam | 2 153 | 51 323 | 250 | 2 260 | — | — | 2 219 | 13 797 | 4 622 | 67 380 |
| | | | 793 | 13 698 | 310 | 1 930 | 232 | 789 | 1 075 | 5 667 | 2 410 | 22 084 |
| 전 전 | 북 남 | Chonbuk Chonnam | 928 | 17 995 | 35 | 616 | — | — | 46 | 670 | 1 009 | 19 281 |
| | | | 5 717 | 79 048 | 306 | 1 436 | 252 | 7 402 | 193 | 3 379 | 6 468 | 91 265 |
| 제 경 | 주 남 | Cheju Kyongnam | 578 | 5 778 | 170 | 768 | 186 | 996 | 9 | 90 | 943 | 7 632 |
| | | | 16 845 | 222 332 | 317 | 4 549 | 1 000 | 10 249 | 516 | 7 510 | 18 678 | 244 640 |
| 경 강 | 북 원 | Kyongbuk Kangwon | 104 | 1 465 | 46 | 911 | 262 | 4 444 | 1 726 | 15 333 | 2 138 | 22 153 |
| | | | 43 | 366 | — | — | 89 | 1 807 | 7 573 | 52 840 | 7 705 | 55 013 |
| 합 누 | 계 계 | Total Aggregate | 27 161 | 392 005 | 1 434 | 12 470 | 2 021 | 25 687 | 13 357 | 99 286 | 43 973 | 529 448 |

종류별 어획고표

by Species in 1962

Unit : % 1000₩
(단위 : % 천원)

| 구 계 Aggregate | | | | | | | | | | | |
|---------------|-------|----------------|-------|----------------|-------|-------------------------|-------|-----------|-------|----------|-------|
| 어 류 Fish | | 패 류 Shell fish | | 해 조 류 Sea weed | | 기 타 수 산 물 Miscellaneous | | 합 계 Total | | | |
| 수 | 금 | 수 | 금 | 수 | 금 | 수 | 금 | 수 | 금 | 수 | 금 |
| Quantity | Value | Quantity | Value | Quantity | Value | Quantity | Value | Quantity | Value | Quantity | Value |

Fish Catches by Species May in 1962

| | | | | | | | | | |
|--------|-----------|-------|--------|--------|---------|-------|---------|---------|-----------|
| 3 911 | 100 674 | 570 | 4 564 | — | — | 2 054 | 18 092 | 6 535 | 124 330 |
| 3 164 | 78 608 | 3 213 | 24 164 | 1 108 | 7 061 | 989 | 10 020 | 8 474 | 119 853 |
| 4 722 | 79 014 | 204 | 1 486 | — | — | 497 | 6 342 | 5 423 | 86 842 |
| 15 323 | 321 475 | 1 264 | 7 205 | 1 063 | 52 493 | 1 187 | 17 121 | 18 837 | 398 294 |
| 555 | 12 341 | 160 | 4 334 | 14 011 | 40 815 | 30 | 935 | 14 756 | 58 435 |
| 28 880 | 460 255 | 1 260 | 14 653 | 4 306 | 31 007 | 1 896 | 23 326 | 36 341 | 529 241 |
| 15 174 | 142 134 | 1 | 208 | 2 673 | 25 391 | 1 402 | 19 340 | 19 254 | 187 073 |
| 26 900 | 313 649 | — | — | 8 737 | 44 621 | 1 242 | 16 238 | 36 879 | 374 508 |
| 96 629 | 1 508 160 | 6 676 | 57 614 | 31 898 | 201 388 | 9 296 | 111 414 | 146 499 | 1 878 576 |

Fish Catches by Species in June 1962

| | | | | | | | | | |
|---------|-----------|-------|--------|--------|---------|--------|---------|---------|-----------|
| 8 041 | 145 948 | 788 | 6 688 | 396 | 1 070 | 3 033 | 27 792 | 12 258 | 181 498 |
| 5 152 | 114 241 | 3 514 | 25 367 | 1 146 | 7 217 | 1 577 | 13 247 | 11 389 | 160 072 |
| 7 776 | 125 388 | 296 | 2 262 | — | — | 912 | 9 167 | 8 984 | 136 817 |
| 18 950 | 385 788 | 2 405 | 16 457 | 2 151 | 110 359 | 2 612 | 30 359 | 26 118 | 542 963 |
| 758 | 15 150 | 177 | 4 602 | 14 445 | 42 785 | 30 | 935 | 15 410 | 63 472 |
| 38 337 | 554 088 | 1 411 | 16 043 | 5 336 | 40 574 | 2 287 | 28 451 | 47 371 | 639 156 |
| 17 246 | 158 840 | 5 | 208 | 3 801 | 43 827 | 1 676 | 22 933 | 22 728 | 225 808 |
| 34 747 | 345 957 | — | — | 12 456 | 57 525 | 1 655 | 18 456 | 48 858 | 421 938 |
| 131 007 | 1 845 400 | 8 596 | 71 627 | 39 731 | 303 357 | 13 782 | 151 340 | 193 116 | 2 371 724 |

Fish Catches by Species in July 1962

| | | | | | | | | | |
|---------|-----------|--------|--------|--------|---------|--------|---------|---------|-----------|
| 10 365 | 185 256 | 1 072 | 7 790 | 396 | 1 070 | 4 225 | 37 763 | 16 058 | 231 879 |
| 7 800 | 172 410 | 4 222 | 28 441 | 1 532 | 8 707 | 3 161 | 24 324 | 16 715 | 233 882 |
| 8 819 | 142 264 | 343 | 3 096 | — | — | 1 158 | 11 635 | 10 320 | 156 995 |
| 23 072 | 451 191 | 2 646 | 19 955 | 2 224 | 113 014 | 3 422 | 37 057 | 31 364 | 621 217 |
| 1 142 | 20 619 | 218 | 5 333 | 14 531 | 43 612 | 32 | 958 | 16 923 | 70 522 |
| 48 529 | 668 237 | 1 582 | 18 137 | 6 025 | 45 583 | 2 669 | 32 989 | 58 806 | 764 946 |
| 17 546 | 162 337 | 10 | 343 | 4 179 | 48 422 | 2 505 | 30 785 | 24 240 | 241 887 |
| 26 342 | 352 651 | — | — | 12 606 | 58 728 | 4 024 | 31 824 | 52 972 | 443 113 |
| 153 615 | 2 154 875 | 10 093 | 83 095 | 41 493 | 319 136 | 21 196 | 207 335 | 226 397 | 2 764 441 |

Fish Catches by Species in August 1962

| | | | | | | | | | |
|---------|-----------|--------|--------|--------|---------|--------|---------|---------|-----------|
| 12 518 | 236 579 | 1 322 | 10 050 | 396 | 1 070 | 6 444 | 51 560 | 20 680 | 299 259 |
| 8 593 | 186 108 | 4 532 | 30 371 | 1 764 | 9 496 | 4 236 | 29 991 | 19 125 | 255 966 |
| 9 747 | 160 259 | 376 | 3 712 | — | — | 1 204 | 12 305 | 11 329 | 176 276 |
| 28 789 | 530 239 | 2 952 | 21 391 | 2 476 | 120 416 | 3 615 | 40 436 | 37 832 | 712 482 |
| 1 720 | 26 397 | 388 | 6 101 | 14 717 | 44 608 | 41 | 1 048 | 16 866 | 78 154 |
| 65 374 | 890 569 | 1 899 | 22 686 | 7 025 | 55 832 | 3 185 | 40 499 | 77 483 | 1 009 586 |
| 17 650 | 163 802 | 56 | 1 254 | 4 441 | 52 866 | 4 231 | 46 118 | 26 378 | 264 040 |
| 36 385 | 352 927 | — | — | 12 695 | 60 535 | 11 597 | 84 664 | 60 677 | 498 126 |
| 180 776 | 2 546 880 | 11 527 | 95 565 | 43 514 | 344 823 | 34 553 | 306 621 | 270 370 | 3 293 889 |

1962년 지방별종 Fish Catches by

| 종류별 Species | 본 월 분 Monthly catch | | | | | | | | | |
|----------------|---------------------|--------------|-----------------|--------------|-----------------|--------------|-------------------------|--------------|-----------------|--------------|
| | 어 류 Fish | | 패 류 Shell fish | | 해 조 류 Sea weeds | | 기 타 수 산 물 Miscellaneous | | 합 계 Total | |
| | 수 량 Quantity | 금 액 Value | 수 량 Quantity | 금 액 Value | 수 량 Quantity | 금 액 Value | 수 량 Quantity | 금 액 Value | 수 량 Quantity | 금 액 Value |

1962년 9월분 지방별종류별어획표

| | | | | | | | | | | | | |
|-----|-----|---------------------|--------|---------|-------|--------|-----|--------|--------|---------|--------|---------|
| 경 중 | 기 남 | Kyonggi Chungnam | 1 057 | 19 009 | 269 | 1 888 | — | — | 823 | 10 079 | 2 148 | 30 974 |
| | | | 895 | 15 531 | 224 | 1 492 | 74 | 184 | 590 | 6 297 | 1 793 | 23 504 |
| 전 전 | 북 남 | Chonbuk Chonnam | 1 084 | 19 867 | 221 | 2 526 | — | — | 64 | 1 152 | 1 369 | 23 543 |
| | | | 4 856 | 79 479 | 474 | 2 361 | 66 | 1 597 | 340 | 5 746 | 5 735 | 89 182 |
| 제 경 | 주 남 | Cheju Kyongnam | 485 | 6 089 | 106 | 560 | 4 | 12 | 2 | 20 | 599 | 6 681 |
| | | | 23 064 | 247 838 | 413 | 4 468 | 567 | 7 267 | 1 276 | 12 072 | 25 320 | 271 637 |
| 경 장 | 북 원 | Kyongbuk Kangwon | 933 | 6 063 | 4 | 39 | 30 | 662 | 10 206 | 70 474 | 11 137 | 77 236 |
| | | | 1 095 | 16 988 | — | — | 14 | 44 | 15 929 | 123 248 | 17 038 | 140 280 |
| 합 누 | 계 계 | Total Aggregate | 33 469 | 410 862 | 1 712 | 13 334 | 755 | 29 230 | 29 230 | 229 089 | 65 166 | 663 039 |

1962년 10월분 지방별종류별어획표

| | | | | | | | | | | | | |
|-----|-----|---------------------|--------|---------|-------|--------|-----|-------|--------|---------|--------|---------|
| 경 중 | 기 남 | Kyonggi Chungnam | 1 182 | 18 150 | 226 | 2 827 | — | — | 2 655 | 18 251 | 4 063 | 39 228 |
| | | | 369 | 6 991 | 606 | 2 106 | — | — | 562 | 5 638 | 1 537 | 14 734 |
| 전 전 | 북 남 | Chonbuk Chonnam | 1 151 | 20 769 | 53 | 763 | — | — | 177 | 3 305 | 1 381 | 24 837 |
| | | | 4 810 | 90 669 | 506 | 3 285 | 36 | 1 122 | 308 | 7 507 | 5 660 | 102 583 |
| 제 경 | 주 남 | Cheju Kyongnam | 264 | 3 422 | 100 | 406 | 135 | 89 | — | — | 499 | 3 917 |
| | | | 20 056 | 251 359 | 256 | 2 958 | 293 | 2 192 | 615 | 6 985 | 21 220 | 263 494 |
| 경 장 | 북 원 | Kyongbuk Kangwon | 1 920 | 17 945 | — | — | 1 | 102 | 9 408 | 85 132 | 11 329 | 103 179 |
| | | | 3 713 | 47 646 | — | — | 50 | 360 | 1 908 | 19 453 | 5 671 | 67 159 |
| 합 누 | 계 계 | Total Aggregate | 33 465 | 456 951 | 1 747 | 12 344 | 515 | 3 865 | 15 633 | 145 971 | 51 360 | 619 131 |

1962년 11월분 지방별종류별어획표

| | | | | | | | | | | | | |
|-----|-----|---------------------|--------|---------|-------|--------|-----|-------|-------|--------|--------|---------|
| 경 중 | 기 남 | Kyonggi Chungnam | 916 | 18 250 | 427 | 7 589 | — | — | 352 | 3 704 | 1 740 | 20 543 |
| | | | 417 | 6 338 | 1 652 | 12 162 | 7 | 65 | 200 | 1 015 | 2 276 | 19 580 |
| 전 전 | 북 남 | Chonbuk Chonnam | 677 | 12 930 | 60 | 796 | — | — | 33 | 441 | 770 | 14 166 |
| | | | 3 108 | 71 409 | 555 | 3 869 | 15 | 1 667 | 1 046 | 7 762 | 4 724 | 84 707 |
| 제 경 | 주 남 | Cheju Kyongnam | 279 | 8 306 | 41 | 2 340 | — | — | — | — | 320 | 10 646 |
| | | | 12 407 | 166 980 | 172 | 1 966 | 78 | 2 650 | 339 | 5 198 | 12 996 | 176 794 |
| 경 장 | 북 원 | Kyongbuk Kangwon | 915 | 12 941 | — | — | — | — | 535 | 9 377 | 1 450 | 22 318 |
| | | | 5 572 | 98 266 | — | — | — | — | 716 | 8 675 | 6 288 | 106 941 |
| 합 누 | 계 계 | Total Aggregate | 24 336 | 395 420 | 2 907 | 29 721 | 100 | 4 382 | 3 221 | 36 172 | 30 564 | 464 693 |

1962년 12월분 지방별종류별어획표

| | | | | | | | | | | | | |
|-----|-----|---------------------|--------|---------|-------|--------|-----|-------|-------|--------|--------|---------|
| 경 중 | 기 남 | Kyonggi Chungnam | 814 | 16 444 | 225 | 6 869 | — | — | 48 | 842 | 1 087 | 24 155 |
| | | | 223 | 3 822 | 900 | 8 951 | 135 | 195 | 4 | 55 | 1 262 | 13 022 |
| 전 전 | 북 남 | Chonbuk Chonnam | 539 | 11 751 | 7 | 100 | — | — | — | — | 546 | 11 815 |
| | | | 3 320 | 65 096 | 693 | 5 618 | 448 | 2 044 | 210 | 3 181 | 4 671 | 80 939 |
| 제 경 | 주 남 | Cheju Kyongnam | 599 | 36 879 | 42 | 1 625 | — | — | — | — | 641 | 38 504 |
| | | | 7 606 | 139 672 | 234 | 2 301 | 144 | 2 614 | 543 | 8 331 | 8 527 | 152 910 |
| 경 장 | 북 원 | Kyongbuk Kangwon | 635 | 9 176 | — | — | — | — | 490 | 8 565 | 1 125 | 17 741 |
| | | | 12 456 | 151 448 | — | — | — | — | 3 609 | 34 130 | 16 065 | 185 578 |
| 합 누 | 계 계 | Total Aggregate | 26 192 | 434 252 | 2 101 | 25 464 | 727 | 9 853 | 4 904 | 55 104 | 33 924 | 524 673 |

류 별 어 회 고 표

September in 1962

Unit: % 1000₩
(단위: %, 천원)

| Aggregate | | | | | | | | | | |
|-----------|-------|----------|-------|----------|-------|-----------|-------|----------|-------|--|
| 어 류 | | 패 류 | | 해 조 류 | | 기 타 수 산 물 | | 합 계 | | |
| 수 | 금 | 수 | 금 | 수 | 금 | 수 | 금 | 수 | 금 | |
| Quantity | Value | Quantity | Value | Quantity | Value | Quantity | Value | Quantity | Value | |

Fish Catches by Species in September 1962

| | | | | | | | | | |
|---------|-----------|--------|---------|--------|---------|--------|---------|---------|-----------|
| 3 575 | 255 586 | 1 590 | 11 938 | 396 | 1 070 | 7 267 | 61 639 | 22 828 | 330 233 |
| 9 488 | 201 639 | 4 756 | 31 863 | 1 838 | 9 680 | 4 826 | 36 288 | 20 908 | 279 470 |
| 10 831 | 189 126 | 599 | 6 238 | — | — | 1 268 | 13 457 | 12 698 | 199 821 |
| 33 645 | 609 718 | 3 426 | 23 752 | 2 542 | 122 013 | 3 955 | 46 181 | 43 568 | 801 664 |
| 2 205 | 32 486 | 496 | 6 661 | 14 721 | 44 620 | 43 | 1 068 | 17 465 | 84 835 |
| 88 438 | 138 407 | 2 312 | 27 154 | 7 592 | 63 089 | 4 461 | 52 573 | 102 803 | 1 281 223 |
| 18 583 | 169 865 | 60 | 1 293 | 4 471 | 53 528 | 14 437 | 116 590 | 37 551 | 341 276 |
| 37 480 | 369 915 | — | — | 12 709 | 60 579 | 27 526 | 207 912 | 77 751 | 638 406 |
| 314 245 | 2 957 742 | 13 239 | 108 899 | 44 269 | 354 579 | 63 783 | 535 708 | 335 536 | 3 956 928 |

Fish Catches by Species in October 1962

| | | | | | | | | | |
|---------|-----------|--------|---------|--------|---------|--------|---------|---------|-----------|
| 14 757 | 273 736 | 1 816 | 14 765 | 396 | 1 070 | 9 922 | 79 890 | 26 891 | 369 461 |
| 9 857 | 208 630 | 5 362 | 33 968 | 1 838 | 9 680 | 5 388 | 41 926 | 22 445 | 294 204 |
| 11 982 | 200 896 | 652 | 7 001 | — | — | 1 445 | 16 762 | 14 079 | 224 658 |
| 38 455 | 700 387 | 3 932 | 27 037 | 2 578 | 123 135 | 4 263 | 53 688 | 49 228 | 904 247 |
| 2 469 | 35 908 | 596 | 7 067 | 14 856 | 44 709 | 43 | 1 068 | 17 964 | 88 752 |
| 108 494 | 389 766 | 2 568 | 30 112 | 7 885 | 65 281 | 5 076 | 59 558 | 124 023 | 1 544 717 |
| 20 503 | 187 810 | 60 | 1 293 | 4 472 | 53 630 | 23 845 | 201 722 | 48 880 | 444 455 |
| 41 193 | 417 561 | — | — | 12 759 | 60 939 | 29 434 | 227 065 | 83 386 | 704 565 |
| 247 710 | 3 414 693 | 14 986 | 121 243 | 44 784 | 358 444 | 79 416 | 681 679 | 385 896 | 4 576 059 |

Fish Catches by Species in November 1962

| | | | | | | | | | |
|---------|-----------|--------|---------|--------|---------|--------|---------|---------|-----------|
| 15 718 | 219 986 | 2 243 | 22 354 | 396 | 1 070 | 10 274 | 83 594 | 28 631 | 399 004 |
| 10 274 | 214 968 | 7 014 | 46 130 | 1 845 | 9 745 | 5 588 | 42 941 | 24 721 | 313 784 |
| 12 659 | 213 825 | 712 | 7 796 | — | — | 1 478 | 17 203 | 14 849 | 238 824 |
| 41 563 | 771 796 | 4 487 | 30 906 | 2 593 | 124 802 | 5 309 | 61 450 | 53 952 | 988 954 |
| 2 748 | 44 214 | 637 | 9 407 | 14 856 | 44 709 | 43 | 1 068 | 18 284 | 99 398 |
| 120 901 | 1 556 746 | 2 740 | 32 078 | 7 963 | 67 931 | 5 415 | 64 756 | 137 019 | 1 721 511 |
| 21 418 | 200 751 | 60 | 1 293 | 4 472 | 53 630 | 24 380 | 211 099 | 50 330 | 466 773 |
| 46 765 | 515 827 | — | — | 12 759 | 60 939 | 30 150 | 235 740 | 89 674 | 812 506 |
| 272 046 | 3 810 113 | 17 893 | 149 964 | 44 884 | 362 826 | 82 637 | 717 851 | 417 460 | 5 040 754 |

Fish Catches by Species in December 1962

| | | | | | | | | | |
|---------|-----------|--------|---------|--------|---------|--------|---------|---------|-----------|
| 16 532 | 308 430 | 2 468 | 29 223 | 396 | 1 070 | 10 322 | 84 436 | 29 718 | 423 159 |
| 10 497 | 218 790 | 7 914 | 55 081 | 1 980 | 9 940 | 5 592 | 42 996 | 25 983 | 326 807 |
| 13 198 | 225 540 | 719 | 7 896 | — | — | 1 478 | 17 203 | 15 395 | 260 639 |
| 44 883 | 836 892 | 5 180 | 36 524 | 3 041 | 131 846 | 5 519 | 64 631 | 58 623 | 1 069 893 |
| 3 347 | 81 093 | 679 | 11 032 | 14 856 | 44 709 | 43 | 1 068 | 18 925 | 137 902 |
| 128 507 | 1 696 418 | 2 974 | 34 379 | 8 107 | 70 545 | 5 958 | 73 087 | 135 546 | 1 874 429 |
| 22 053 | 209 927 | 60 | 1 293 | 4 472 | 53 630 | 24 870 | 219 664 | 51 455 | 484 514 |
| 59 221 | 667 275 | — | — | 12 759 | 60 939 | 33 759 | 269 870 | 105 739 | 998 084 |
| 298 238 | 4 244 365 | 19 994 | 175 428 | 45 611 | 372 679 | 87 541 | 772 955 | 451 384 | 5 565 427 |

어종별 어획고표 and Species in January 1962

Unit : %, 1000₩
(단위 : %, 천원)

| 제주 Cheju | | 경남 Kyongnam | | 경북 Kyongbuk | | 강원 Kangwon | | 합계 total | | 누계 Aggregate | |
|----------------|-------------|----------------|-------------|----------------|-------------|----------------|-------------|----------------|-------------|-----------------|-------------|
| 수량 Quantity | 금액 Value | 수량 Quantity | 금액 Value | 수량 Quantity | 금액 Value | 수량 Quantity | 금액 Value | 수량 Quantity | 금액 Value | 수량 Quantity | 금액 Value |
| 2 | 18 | 313 | 7 073 | 11 | 113 | 24 | 195 | 420 | 8 663 | | |
| | | 3 | 32 | | | | | 3 | 32 | | |
| | | 423 | 7 221 | 88 | 879 | 173 | 1 434 | 950 | 14 378 | | |
| 3 | 133 | 14 | 353 | | | | | 27 | 650 | | |
| | | 1 | 19 | | | | | 13 | 249 | | |
| | | 300 | 2 841 | 123 | 2 656 | 3 | 56 | 426 | 7 554 | | |
| 17 | 523 | | | | | | | 18 | 545 | | |
| | | 112 | 2 545 | 30 | 466 | 104 | 1 193 | 336 | 4 699 | | |
| | | 23 | 508 | | | | | 31 | 620 | | |
| 1 | 39 | 17 | 554 | 30 | 224 | | | 46 | 841 | | |
| 2 | 31 | | | | | | | 7 | 163 | | |
| | | 22 | 284 | | | | | 22 | 284 | | |
| | | 292 | 8 600 | 18 | 575 | 28 | 537 | 364 | 10 327 | | |
| 13 | 598 | 49 | 1 961 | | | | | 76 | 2 879 | | |
| | | 4 | 26 | | | | | 14 | 124 | | |
| 1 | 11 | 16 | 294 | 3 | 37 | | | 49 | 979 | | |
| | | 1 | 18 | | | | | 1 | 18 | | |
| | | 46 | 1 003 | 64 | 1 056 | 4 883 | 84 756 | 4 993 | 86 815 | | |
| | | | | 10 | 32 | 104 | 37 | 114 | 69 | | |
| | | 49 | 1 746 | | | | | 128 | 3 715 | | |
| 3 | 67 | 65 | 2 780 | 17 | 259 | | | 85 | 3 106 | | |
| | | 4 | 135 | | | 4 | 32 | 4 | 32 | | |
| | | | | | | | | 4 | 135 | | |
| | | | | | | | | 14 | 244 | | |
| | | 338 | 3 810 | | | | | 345 | 4 016 | | |
| | | 24 | 556 | | | 3 | 11 | 33 | 696 | | |
| | | 195 | 2 738 | | | | | 197 | 2 769 | | |
| 17 | 1 099 | 113 | 4 131 | 1 | 11 | | | 177 | 9 659 | | |
| 6 | 83 | 373 | 9 818 | | | 7 | 69 | 482 | 10 284 | | |
| | | 46 | 1 127 | | | | | 119 | 2 458 | | |
| | | | | 3 | 30 | | | 3 | 32 | | |
| | | | | | | | | 3 | 30 | | |
| 1 | 18 | 48 | 1 346 | | | | | 93 | 2 040 | | |
| | | 43 | 805 | | | 1 721 | 9 795 | 1 725 | 9 845 | | |
| 5 | 118 | | | | | | | 91 | 1 842 | | |
| | | | | | | | | 5 | 118 | | |
| | | | | | | | | 8 | 98 | | |
| | | | | | | | | | | | |
| | | | | | | | | 14 | 560 | | |
| 7 | 117 | 263 | 10 933 | | | | | 787 | 25 137 | | |
| | | 1 | 30 | | | | | 5 | 250 | | |
| | | | | | | | | 2 | 37 | | |
| | | 379 | 4 784 | 114 | 588 | | | 700 | 9 833 | | |
| | | | | | | | | | | | |
| | | | | 2 | 27 | | | 2 | 27 | | |
| | | | | 7 | 57 | 176 | 1 157 | 183 | 1 214 | | |
| | | | | | | | | | | | |
| | | | | | | | | | | | |
| | | | | | | | | 220 | 4 835 | | |
| | | | | | | | | 19 | 440 | | |

1962년 1월 분 지방별 Fish Catches by Province

| 유별 Kind | 번호 No | 어종별 Species | 지방별 Province | | 경 기 Kyonggi | | 충 남 Chungnam | | 전 북 Chonbuk | | 전 남 Chonnam | |
|-------------|----------|-----------------|-----------------|-------|----------------|-------|-----------------|-------|----------------|-------|----------------|-----|
| | | | 수 | 금 | 수 | 금 | 수 | 금 | 수 | 금 | | |
| | | | 량 | 액 | 량 | 액 | 량 | 액 | 량 | 액 | | |
| 오 류 | 71 | 자 래 상 어 | — | — | — | — | — | — | 2 | 34 | — | — |
| | 72 | 적 매 기 | — | — | — | — | — | — | — | — | — | — |
| | 73 | 적 매 어 | — | — | — | — | — | — | — | — | — | — |
| | 74 | 다 품 바 리 | — | — | — | — | — | — | — | — | — | — |
| | 75 | 변 자 리 | — | — | — | — | — | — | — | — | — | — |
| | 76 | 잡 어 | 12 | 143 | 11 | 108 | 5 | 49 | 511 | 4 252 | — | — |
| | 소 계 | 78 | 2 143 | 107 | 2 323 | 308 | 5 582 | 2 003 | 38 656 | — | — | |
| 패 류 | 1 | 가 막 조 거 | — | — | — | — | — | — | — | — | — | — |
| | 2 | 고 막 조 | — | — | 63 | 252 | — | — | — | 49 | 235 | — |
| | 3 | 굴 조 | 28 | 416 | 375 | 4 509 | — | — | — | — | — | — |
| | 4 | 대 합 조 거 | — | — | — | — | — | — | — | — | — | — |
| | 5 | 합 조 거 | — | — | — | — | — | — | — | — | — | — |
| | 6 | 반 합 지 | — | — | 11 | 66 | — | — | — | — | 15 | 80 |
| | 7 | 백 합 지 | — | — | 1 | 4 | — | — | — | — | — | — |
| | 8 | 새 막 조 | — | — | — | — | — | — | — | — | 18 | 60 |
| | 9 | 새 조 개 | — | — | — | — | — | — | — | — | — | — |
| | 10 | 소 라 고 동 | — | — | — | — | — | — | — | — | — | — |
| 패 류 | 11 | 소 전 진 동 | — | — | — | — | — | — | — | — | — | — |
| | 12 | 소 전 진 동 | — | — | — | — | — | — | — | — | — | — |
| | 13 | 소 전 진 동 | — | — | — | — | — | — | — | — | — | — |
| | 14 | 소 전 진 동 | — | — | — | — | — | — | — | — | — | — |
| | 15 | 소 전 진 동 | — | — | — | — | — | — | — | — | — | — |
| | 16 | 소 전 진 동 | — | — | — | — | — | — | — | — | — | — |
| | 17 | 소 전 진 동 | — | — | — | — | — | — | — | — | — | — |
| | 18 | 소 전 진 동 | — | — | — | — | — | — | — | — | — | — |
| | 10 | 소 전 진 동 | — | — | 2 | 9 | — | — | — | — | — | — |
| | | 소 계 | 28 | 416 | 452 | 4 840 | — | — | — | — | 82 | 375 |
| 해 조 | 1 | 세 모 가 사 리 | — | — | — | — | — | — | — | — | — | — |
| | 2 | 다 시 마 김 | — | — | — | — | — | — | — | — | — | — |
| | 3 | 돌 말 김 | — | — | — | — | — | — | — | — | — | — |
| | 4 | 미 말 역 | — | — | — | — | — | — | — | — | — | — |
| | 5 | 비 단 굴 | — | — | — | — | — | — | — | — | — | — |
| | 6 | 진 도 박(앵초) | — | — | — | — | — | — | — | — | — | — |
| | 7 | 우 무 가 사 리 | — | — | — | — | — | — | — | — | — | — |
| | 8 | 떡 도 박(은행초) | — | — | — | — | — | — | — | — | — | — |
| | 9 | 떡 도 박(은행초) | — | — | — | — | — | — | — | — | — | — |
| | 10 | 청 김 | — | — | 493 | 4 908 | — | — | — | — | — | — |
| | 11 | 청 툇 | — | — | — | — | — | — | — | — | — | — |
| | 12 | 파 툇 | — | — | — | — | — | — | — | — | — | — |
| | 13 | 파 꼬 시 레 기 | — | — | — | — | — | — | — | — | — | — |
| | 14 | 파 꼬 석 불 등 가 사 리 | — | — | — | — | — | — | — | — | — | — |
| | 15 | 파 꼬 석 불 등 가 사 리 | — | — | — | — | — | — | — | — | — | — |
| | 16 | 파 꼬 석 불 등 가 사 리 | — | — | — | — | — | — | — | — | — | — |
| | 17 | 파 꼬 석 불 등 가 사 리 | — | — | — | — | — | — | — | — | — | — |
| | 18 | 파 꼬 석 불 등 가 사 리 | — | — | — | — | — | — | — | — | — | — |
| | 소 계 | — | — | 493 | 3 929 | — | — | — | — | — | — | |
| 기 타 합 | 1 | 고 계 | — | — | — | — | — | — | — | — | 10 | 42 |
| | 2 | 고 계 | — | — | — | — | — | — | — | — | — | — |
| | 3 | 고 계 | — | — | — | — | — | — | — | — | — | — |
| | 4 | 고 계 | — | — | 7 | 43 | — | — | — | — | 10 | 205 |
| | 5 | 고 계 | — | — | — | — | — | — | — | — | — | — |
| | 6 | 고 계 | — | — | — | — | — | — | — | — | — | — |
| | 7 | 고 계 | — | — | — | — | — | — | — | — | — | — |
| | 8 | 고 계 | — | — | — | — | — | — | — | — | — | — |
| | 9 | 고 계 | — | — | — | — | — | — | — | — | — | — |
| | 10 | 고 계 | — | — | — | — | — | — | — | — | — | — |
| | 11 | 고 계 | — | — | — | — | — | — | — | — | — | — |
| | 12 | 고 계 | — | — | — | — | — | — | — | — | — | — |
| | 13 | 고 계 | — | — | — | — | — | — | — | — | — | — |
| | 14 | 고 계 | — | — | — | — | — | — | — | — | — | — |
| | 15 | 고 계 | — | — | — | — | — | — | — | — | — | — |
| | 16 | 고 계 | — | — | — | — | — | — | — | — | — | — |
| | 소 계 | — | — | 7 | 43 | — | — | — | — | 20 | 247 | |
| | 합 계 | 106 | 2 559 | 1 059 | 12 134 | 308 | 5 582 | 2 105 | 39 278 | — | — | |

어 종 별 어 획 고 표

and Species in January 1962

Unit : % 1000₩
(단위 : % 천원)

| 제주 | | 경남 | | 경북 | | 강원 | | 합계 | | 부계 | |
|----------|-------|----------|---------|----------|--------|----------|---------|----------|---------|----------|-------|
| 수 | 금 | 수 | 금 | 수 | 금 | 수 | 금 | 수 | 금 | 수 | 금 |
| 량 | 액 | 량 | 액 | 량 | 액 | 량 | 액 | 량 | 액 | 량 | 액 |
| Quantity | Value | Quantity | Value | Quantity | Value | Quantity | Value | Quantity | Value | Quantity | Value |
| — | — | — | — | — | — | — | — | 2 | 34 | — | — |
| — | — | 30 | 318 | — | — | — | — | 30 | 318 | — | — |
| 1 | 12 | — | — | — | — | — | — | 1 | 12 | — | — |
| 7 | 78 | 844 | 10 975 | 209 | 2 923 | 129 | 1 092 | 1 728 | 19 620 | — | — |
| 86 | 2 999 | 4 451 | 91 363 | 730 | 9 933 | 7 359 | 100 334 | 15 122 | 253 333 | — | — |
| — | — | 4 | 72 | — | — | — | — | 116 | 559 | — | — |
| — | — | 30 | 297 | — | — | — | — | 433 | 5 222 | — | — |
| — | — | 45 | 416 | — | — | — | — | 72 | 562 | — | — |
| — | — | — | — | — | — | — | — | 1 | 4 | — | — |
| — | — | — | — | — | — | — | — | 18 | 60 | — | — |
| 19 | 88 | 21 | 201 | — | — | — | — | 40 | 289 | — | — |
| 7 | 561 | 7 | 520 | 4 | 153 | — | — | 18 | 1 234 | — | — |
| — | — | 46 | 551 | — | — | — | — | 46 | 551 | — | — |
| — | — | — | — | — | — | — | — | — | — | — | — |
| — | — | 123 | 1 538 | — | — | — | — | 125 | 1 547 | — | — |
| 26 | 649 | 276 | 3 595 | 4 | 153 | — | — | 868 | 10 028 | — | — |
| — | — | — | — | — | — | — | — | — | — | — | — |
| 1 | 6 | 5 | 86 | 3 | 47 | — | — | 9 | 139 | — | — |
| — | — | 501 | 451 | — | — | — | — | 501 | 451 | — | — |
| — | — | — | — | — | — | — | — | — | — | — | — |
| — | — | 11 | 1 890 | — | — | — | — | 504 | 6 818 | — | — |
| 26 | 15 | — | — | — | — | — | — | 26 | 15 | — | — |
| — | — | 4 | 11 | — | — | — | — | 4 | 11 | — | — |
| — | — | — | — | — | — | — | — | — | — | — | — |
| — | — | 94 | 627 | — | — | — | — | 94 | 627 | — | — |
| 27 | 21 | 615 | 3 065 | 3 | 47 | — | — | 1 138 | 8 061 | — | — |
| — | — | 11 | 79 | 73 | 648 | — | — | 94 | 799 | — | — |
| — | — | 192 | 1 941 | 8 | 133 | 3 | 77 | 203 | 2 151 | — | — |
| — | — | 34 | 879 | 27 | 354 | 3 | 35 | 74 | 1 473 | — | — |
| — | — | 60 | 918 | 125 | 957 | 584 | 6 837 | 769 | 8 712 | — | — |
| 2 | 52 | — | — | — | — | — | — | 2 | 52 | — | — |
| — | — | 35 | 911 | — | — | — | — | 35 | 911 | — | — |
| — | — | — | — | 33 | 1 037 | 25 | 618 | 58 | 1 655 | — | — |
| — | — | 64 | 680 | — | — | — | — | 64 | 680 | — | — |
| — | — | — | — | 43 | 43 | — | — | 50 | 645 | — | — |
| — | — | — | — | — | — | — | — | — | — | — | — |
| — | — | 84 | 899 | — | — | — | — | 84 | 899 | — | — |
| 2 | 52 | 480 | 6 307 | 309 | 3 761 | 615 | 7 567 | 1 433 | 17 977 | — | — |
| 141 | 3 721 | 5 822 | 104 330 | 1 046 | 13 894 | 7 974 | 107 901 | 18 561 | 189 399 | — | — |

1962년 2월 분 지방별 Fish catches by Province

| 유별 Kind | 번호 No | 어종 Species | 지방별 Province | | 경 기 Kyonggi | | 충 남 Chungnam | | 전 북 Chonbuk | | 전 남 Chonnam | |
|------------|----------|---------------|----------------------|-----|----------------|----|-----------------|-----|----------------|-----|----------------|---|
| | | | 수 | 금 | 수 | 금 | 수 | 금 | 수 | 금 | | |
| | | | 량 | 액 | 량 | 액 | 량 | 액 | 량 | 액 | | |
| | 1 | 물치 | Snake head | — | — | — | — | — | — | — | — | — |
| | 2 | 가리 | Ray | — | — | — | — | 1 | 2 | 100 | 1 987 | — |
| | 3 | 강달 | Kang-dari | — | — | — | — | 2 | 25 | — | — | — |
| | 4 | 가자미 | Sole | — | — | 1 | 12 | 72 | 867 | 141 | 1 785 | — |
| | 5 | 갯장미 | Black sea bream | — | — | — | — | — | — | 4 | 145 | — |
| | 6 | 갯장미 | Sharp toothed eel | — | — | — | — | — | — | 10 | 198 | — |
| | 7 | 고치 | Mackerel | — | — | — | — | — | — | — | — | — |
| | 8 | 공치 | Saury | — | — | — | — | — | — | — | — | — |
| | 9 | 베치 | Gouneles | — | — | — | — | — | — | — | — | — |
| | 10 | 부시리(나분치) | Amberfish | — | — | — | — | — | — | — | — | — |
| | 11 | 넙치 | Bastard | — | — | — | — | 20 | 240 | — | — | — |
| | 12 | 노미 | Rock trout | — | — | — | — | — | — | 11 | 130 | — |
| | 13 | 농미 | Common sea-bass | — | — | — | — | 1 | 19 | 2 | 63 | — |
| | 14 | 농미 | Sea-bass | — | — | — | — | — | — | 6 | 24 | — |
| | 15 | 다랑어 | Blue fin tuna | — | — | — | — | — | — | — | — | — |
| | 16 | 등갈치 | Red gannard | — | — | — | — | — | — | — | — | — |
| | 17 | 대꾸 | Cod | — | — | 1 | 15 | 25 | 508 | 2 | 28 | — |
| | 18 | 도미 | Red sea bream | — | — | — | — | 1 | 18 | 5 | 255 | — |
| | 19 | 아귀 | Sea-devil | — | — | — | — | 8 | 79 | — | — | — |
| | 20 | 전갱이(매가리) | Horse mackerel | — | — | — | — | — | — | — | — | — |
| | 21 | 매명통 | Lizard fish | — | — | — | — | — | — | — | — | — |
| | 22 | 태치 | Alaska pollack | — | — | — | — | — | — | — | — | — |
| | 23 | 청치 | Anchovy | — | — | — | — | — | — | — | — | — |
| | 24 | 청사리 | Blue-shark | — | — | — | — | — | — | — | — | — |
| | 25 | 민장어 | Croaker | — | — | 1 | 34 | 2 | 28 | 32 | 928 | — |
| | 26 | 반지 | Setipinna gilberti | — | — | — | — | — | — | — | — | — |
| | 27 | 방어 | Yellow tail | — | — | — | — | — | — | — | — | — |
| | 28 | 반방어 | Big eyed herring | — | — | — | — | — | — | — | — | — |
| | 29 | 뱅장어 | Eel | — | — | — | — | — | — | — | — | — |
| | 30 | 뱅장어 | Whiting | — | — | — | — | — | — | — | — | — |
| | 31 | 병방어 | Promfret | — | — | — | — | 4 | 81 | 13 | 321 | — |
| | 32 | 북장어 | Puffer | — | — | — | — | 2 | 15 | 60 | 1 050 | — |
| | 33 | 블락어 | Rock fish | — | — | — | — | — | — | 7 | 117 | — |
| | 34 | 불복어 | Crucian carp | — | — | — | — | — | — | — | — | — |
| | 35 | 불복장어 | Sea eel | — | — | — | — | — | — | 1 | 8 | — |
| | 36 | 삼치 | Chub mackerel | — | — | — | — | — | — | 63 | 6 299 | — |
| | 37 | 상어 | Sharks | — | — | 1 | 30 | 3 | 49 | 134 | 2 725 | — |
| | 38 | 대어 | Tongue fish | — | — | 1 | 18 | 22 | 286 | 68 | 1 560 | — |
| | 39 | 대어 | Gurnard | — | — | — | — | 1 | 6 | — | — | — |
| | 40 | 송어 | Trout | — | — | — | — | — | — | — | — | — |
| | 41 | 송어 | Mullet | — | — | 13 | 268 | 7 | 128 | 24 | 642 | — |
| | 42 | 양미리(가나리) | Sand lance | — | — | — | — | — | — | 4 | 100 | — |
| | 43 | 양미리 | Flat head | — | — | — | — | 1 | 6 | — | — | — |
| | 44 | 우물 | Yellow sea bream | — | — | — | — | — | — | — | — | — |
| | 45 | 우물 | Big head bass | — | — | — | — | 5 | 58 | — | — | — |
| | 46 | 우물 | Coilia ectenes | — | — | — | — | — | — | — | — | — |
| | 47 | 임수 | Atka fish | — | — | — | — | — | — | — | — | — |
| | 48 | 잉어 | Carp | — | — | 12 | 540 | — | — | — | — | — |
| | 49 | 조조 | Yellow Corvenia | 165 | 3 855 | 12 | 456 | 103 | 2 257 | 247 | 6 127 | — |
| | 50 | 전전 | Hickory shd | — | — | — | — | — | — | 108 | 3 578 | — |
| | 51 | 준준 | Sea son fish | — | — | — | — | — | — | 1 | 13 | — |
| | 52 | 청청 | Herring | — | — | — | — | — | — | — | — | — |
| | 53 | 칼칼 | Hairtail | 80 | 1 630 | 7 | 175 | 17 | 344 | 238 | 5 013 | — |
| | 54 | 황황 | Sea-shiner | — | — | — | — | — | — | — | — | — |
| | 55 | 헛헛 | Cottus pollux | — | — | — | — | — | — | — | — | — |
| | 56 | 자학 | Chromis notota | — | — | — | — | — | — | — | — | — |
| | 57 | 날날 | Half beak | — | — | — | — | — | — | — | — | — |
| | 58 | 도도 | Flying fish | — | — | — | — | — | — | — | — | — |
| | 59 | 망망 | Sand fish | — | — | — | — | — | — | — | — | — |
| | 60 | 소소 | Geby | — | — | — | — | — | — | — | — | — |
| | 61 | 정정 | Mandarin fish | — | — | — | — | — | — | — | — | — |
| | 62 | 연연 | Sardine | — | — | — | — | — | — | — | — | — |
| | 63 | 은은 | Salmon | — | — | — | — | — | — | — | — | — |
| | 64 | 홍홍 | Smelt | — | — | — | — | — | — | — | — | — |
| | 65 | 군군 | Skat ray | — | — | 38 | 750 | 171 | 3 156 | 95 | 1 586 | — |
| | 66 | 장장 | Kun-Pyong-son-i | — | — | — | — | — | — | 23 | — | — |
| | 67 | 부부 | Chang-keng-i | — | — | — | — | — | — | — | — | — |
| | 68 | 개개 | Pseudosciaena crocea | — | — | — | — | — | — | — | — | — |
| | 69 | 고고 | Head fish | — | — | — | — | — | — | — | — | — |
| | 70 | 노노 | Sbalephorus Koreans | — | — | — | — | — | — | — | — | — |

어

류

Fishes

어 중 별 어 획 고 표

and Species in February 1962

Unit : % 1000₩
(단위 : 천원)

| 제주 | | 경남 | | 경북 | | 강원 | | 합계 | | 누계 | |
|----------|-------|----------|-------|----------|--------|----------|--------|----------|--------|----------|---------|
| 수 | 금 | 수 | 금 | 수 | 금 | 수 | 금 | 수 | 금 | 수 | 금 |
| 량 | 액 | 량 | 액 | 량 | 액 | 량 | 액 | 량 | 액 | 량 | 액 |
| Quantity | Value | Quantity | Value | Quantity | Value | Quantity | Value | Quantity | Value | Quantity | Value |
| — | — | — | — | — | — | — | — | — | — | — | — |
| 4 | 36 | 218 | 3 560 | 22 | 201 | 23 | 198 | 368 | 6 014 | 788 | 14 677 |
| — | — | — | — | — | — | — | — | 2 | 25 | 5 | 57 |
| — | — | 282 | 4 018 | 86 | 746 | 95 | 893 | 677 | 8 321 | 1 627 | 22 699 |
| 3 | 81 | 15 | 342 | — | — | — | — | 22 | 568 | 49 | 1 218 |
| — | — | 1 | 8 | — | — | — | — | 11 | 206 | 24 | 454 |
| — | — | — | — | — | — | — | — | — | — | — | — |
| — | — | 235 | 4 742 | 843 | 11 689 | 677 | 8 603 | 1 755 | 25 034 | 2 181 | 32 587 |
| — | — | — | — | — | — | — | — | — | — | — | — |
| — | — | — | — | — | — | — | — | — | — | 18 | 545 |
| 9 | 294 | 147 | 2 073 | 12 | 258 | 6 | 81 | 194 | 2 946 | 530 | 7 645 |
| — | — | 12 | 228 | — | — | — | — | 23 | 358 | 54 | 978 |
| 8 | 219 | 5 | 140 | — | — | — | — | 16 | 441 | 65 | 1 282 |
| 1 | 11 | — | — | — | — | — | — | 7 | 35 | 14 | 198 |
| — | — | — | — | — | — | — | — | — | — | — | — |
| — | — | 8 | 83 | — | — | — | — | 8 | 83 | 30 | 367 |
| — | — | 114 | 2 576 | 54 | 892 | 41 | 688 | 237 | 4 707 | 601 | 15 034 |
| 13 | 704 | 96 | 2 448 | — | — | — | — | 115 | 3 485 | 191 | 6 364 |
| — | — | 46 | 409 | — | — | — | — | 54 | 488 | 68 | 612 |
| — | — | — | — | — | — | — | — | — | — | 49 | 979 |
| — | — | 1 | 6 | — | — | — | — | 1 | 6 | 2 | 24 |
| — | — | 20 | 416 | 138 | 2 429 | 3 383 | 54 163 | 3 541 | 57 008 | 8 534 | 143 823 |
| — | — | — | — | — | — | 147 | 131 | 147 | 131 | 261 | 200 |
| — | — | — | — | — | — | — | — | — | — | — | — |
| — | — | 33 | 1 482 | — | — | — | — | 68 | 2 472 | 196 | 6 187 |
| — | — | — | — | — | — | — | — | — | — | — | — |
| 4 | 82 | 16 | 479 | — | — | — | — | 20 | 516 | 105 | 3 667 |
| — | — | — | — | — | — | — | — | — | — | — | — |
| — | — | 7 | 144 | — | — | 22 | 37 | 29 | 181 | 33 | 213 |
| — | — | 4 | 93 | — | — | — | — | 4 | 63 | 8 | 228 |
| — | — | 4 | 122 | — | — | — | — | 21 | 524 | 35 | 768 |
| — | — | 445 | 5 945 | — | — | — | — | 507 | 7 010 | 852 | 11 026 |
| 1 | 19 | 148 | 3 181 | — | — | 1 | 49 | 157 | 3 366 | 190 | 4 062 |
| — | — | — | — | — | — | — | — | — | — | — | — |
| — | — | 192 | 2 636 | — | — | — | — | 193 | 2 644 | 390 | 5 413 |
| 9 | 715 | 38 | 1 144 | — | — | — | — | 110 | 8 158 | 287 | 17 817 |
| 9 | 136 | 415 | 7 516 | 7 | 65 | 1 | 9 | 570 | 10 530 | 1 052 | 20 814 |
| — | — | 61 | 1 410 | — | — | — | — | 152 | 3 274 | 271 | 5 732 |
| — | — | — | — | — | — | — | — | 1 | 6 | 4 | 38 |
| — | — | — | — | — | — | — | — | — | — | 3 | 30 |
| 1 | 12 | 17 | 420 | — | — | — | — | 62 | 1 470 | 155 | 3 520 |
| — | — | — | — | — | — | — | 5 | 9 | 137 | 1 734 | 9 982 |
| — | — | 22 | 400 | — | — | — | — | 23 | 406 | 114 | 2 248 |
| 17 | 339 | — | — | — | — | — | — | 17 | 339 | 22 | 457 |
| — | — | — | — | — | — | — | — | 5 | 58 | 13 | 156 |
| — | — | — | — | — | — | — | — | — | — | — | — |
| — | — | — | — | — | — | — | — | 12 | 540 | 26 | 1 100 |
| 14 | 259 | 213 | 8 210 | — | — | — | — | 754 | 21 164 | 1 541 | 46 301 |
| — | — | — | — | — | — | — | — | 108 | 3 578 | 113 | 3 828 |
| — | — | — | — | — | — | — | — | 1 | 13 | 3 | 50 |
| — | — | — | — | — | — | — | — | — | — | — | — |
| — | — | 266 | 3 558 | — | — | — | — | 608 | 10 720 | 1 308 | 20 553 |
| — | — | — | — | — | — | — | — | — | — | — | — |
| — | — | — | — | — | — | — | — | — | — | — | — |
| — | — | 2 | 16 | — | — | — | — | 2 | 16 | 4 | 43 |
| — | — | — | — | — | — | — | — | — | — | — | — |
| — | — | — | — | 35 | 206 | 493 | 1 112 | 527 | 1 318 | 710 | 2 532 |
| — | — | — | — | — | — | — | — | — | — | — | — |
| — | — | — | — | — | — | — | — | — | — | — | — |
| — | — | — | — | — | — | — | — | — | — | — | — |
| — | — | 1 | 6 | — | — | — | — | 305 | 5 498 | 525 | 10 333 |
| — | — | — | — | — | — | — | — | 23 | 540 | 42 | 980 |
| — | — | — | — | 2 | 20 | — | — | 2 | 20 | 2 | 20 |

1962년 2월 분 지방별 Fish Catches by Province

| 유별 Kind | 번호 No | 어종 Species | 지방별 Province | | 경기 Kyonggi | | 충남 Chungnam | | 전북 Chonbuk | | 전남 Chonnam | |
|------------|----------|---------------|-----------------|--------------|----------------|--------------|----------------|---------------|----------------|---------------|---------------|-----|
| | | | 수량 Quantity | 금액 Value | 수량 Quantity | 금액 Value | 수량 Quantity | 금액 Value | 수량 Quantity | 금액 Value | | |
| 어류 | 71 | 전자리상어 | — | — | — | — | — | — | — | — | — | — |
| | 72 | 전물배기 | — | — | — | — | — | — | — | — | — | — |
| | 73 | 적어 | — | — | — | — | — | — | — | — | — | — |
| | 74 | 다금바리 | — | — | — | — | — | — | — | — | — | — |
| | 75 | 변자리 | — | — | — | — | — | — | — | — | — | — |
| | 76 | 잡어 | 44 | 507 | 14 | 210 | 6 | 60 | 358 | 12 | 277 | — |
| | 소계 | | 289 | 5 992 | 101 | 2 508 | 477 | 8 262 | 1 757 | 47 499 | | |
| 패류 | 1 | 가막조개 | 44 | 491 | — | — | — | — | — | — | — | — |
| | 2 | 고막 | — | — | 111 | 444 | — | — | — | — | 26 | 154 |
| | 3 | 굴 | 37 | 367 | 249 | 2 994 | 4 | 40 | — | — | 5 | 94 |
| | 4 | 대합조개(호즈기) | — | — | — | — | — | — | — | — | — | — |
| | 5 | 맛지 | 2 | 28 | — | — | — | — | — | — | — | — |
| | 6 | 반죽합 | — | — | 8 | 49 | 10 | 46 | — | — | 4 | 24 |
| | 7 | 백합 | 1 | 5 | 1 | 3 | 6 | 57 | — | — | — | — |
| | 8 | 새새조개 | — | — | — | — | — | — | — | — | 15 | 25 |
| | 9 | 새새조개 | — | — | — | — | — | — | — | — | — | — |
| | 10 | 소라고둥 | — | — | — | — | — | — | — | — | — | — |
| | 11 | 전복 | — | — | — | — | — | — | — | — | — | — |
| | 12 | 전복 | — | — | — | — | — | — | — | — | — | — |
| | 13 | 합(합자) | — | — | — | — | 12 | 48 | — | — | — | — |
| | 14 | 죽합 | — | — | — | — | — | — | — | — | — | — |
| | 15 | 키조개 | — | — | — | — | — | — | — | — | — | — |
| | 16 | 키조개 | 4 | 17 | — | — | — | — | — | — | — | — |
| | 17 | 마조개 | — | — | — | — | — | — | — | — | — | — |
| | 18 | 우렁조개 | — | — | — | — | — | — | — | — | — | — |
| | 19 | 잡패 | 6 | 13 | 2 | 9 | — | — | — | — | 30 | 25 |
| | 소계 | | 94 | 921 | 383 | 3 547 | 20 | 143 | 80 | 322 | | |
| 해조류 | 1 | 세모가사리 | — | — | — | — | — | — | — | — | — | — |
| | 2 | 다시마 | — | — | — | — | — | — | — | — | — | — |
| | 3 | 돌김 | — | — | — | — | — | — | — | — | — | — |
| | 4 | 말갈 | — | — | — | — | — | — | — | — | — | — |
| | 5 | 미역 | — | — | — | — | — | — | — | — | — | — |
| | 6 | 비단역 | — | — | — | — | — | — | — | — | — | — |
| | 7 | 진도박(앵초) | — | — | — | — | — | — | — | — | — | — |
| | 8 | 우무가사리 | — | — | — | — | — | — | — | — | — | — |
| | 9 | 떡도박(은행초) | — | — | — | — | — | — | — | — | — | — |
| | 10 | 도박김 | — | — | 121 | 302 | — | — | — | — | — | — |
| | 11 | 청자 | — | — | — | — | — | — | — | — | — | — |
| | 12 | 툇 | — | — | — | — | — | — | — | — | 6 | 300 |
| | 13 | 과래 | — | — | — | — | — | — | — | — | — | — |
| | 14 | 꼬시레기 | — | — | — | — | — | — | — | — | — | — |
| | 15 | 석묵 | — | — | — | — | — | — | — | — | — | — |
| | 16 | 불등가사리 | — | — | — | — | — | — | — | — | — | — |
| | 17 | 넙치 | — | — | — | — | — | — | — | — | — | — |
| | 18 | 잡초 | — | — | — | — | — | — | — | — | — | — |
| | 소계 | | — | — | 121 | 302 | — | — | 6 | 300 | | |
| 기타수산물 | 1 | 게 | — | — | — | — | — | — | — | — | — | — |
| | 2 | 고래 | — | — | — | — | — | — | — | — | — | — |
| | 3 | 문어 | — | — | — | — | — | — | — | — | 7 | 151 |
| | 4 | 새살우렁치 | — | — | — | — | — | — | — | — | 33 | 172 |
| | 5 | 오징어 | — | — | — | — | — | — | — | — | — | — |
| | 6 | 성게 | — | — | — | — | — | — | — | — | — | — |
| | 7 | 해삼 | — | — | — | — | — | — | — | — | — | — |
| | 8 | 파래 | — | — | — | — | — | — | — | — | — | — |
| | 9 | 새우(홍대) | — | — | — | — | 9 | 51 | — | — | — | — |
| | 10 | 명렁구지 | — | — | — | — | — | — | — | — | — | — |
| | 11 | 쟁이 | — | — | — | — | — | — | — | — | — | — |
| | 12 | 새우(중하) | — | — | — | — | — | — | — | — | — | — |
| | 13 | 팔복이 | — | — | — | — | — | — | — | — | — | — |
| | 14 | 꼬미(낙지) | — | — | — | — | — | — | — | — | 6 | 77 |
| | 15 | 산호 | — | — | — | — | — | — | — | — | — | — |
| | 16 | 기타 | — | — | — | — | — | — | — | — | — | — |
| | 소계 | | — | — | — | — | 9 | 51 | 46 | 400 | | |
| | 합계 | | 383 | 6 913 | 605 | 6 357 | 506 | 58 456 | 1 889 | 48 521 | | |

어종별 어획고표 and Species in February 1962

Unit : 1/100 ₩
(단위 : 1/100 천원)

| 제주 | | 경남 | | 경북 | | 강원 | | 합계 | | 누계 | |
|--------------|--------------|--------------|---------------|--------------|---------------|--------------|---------------|---------------|----------------|---------------|----------------|
| Cheju | | Kyongnam | | Kyongbuk | | Kangwon | | total | | Aggregate | |
| 수량 | 금액 | 수량 | 금액 | 수량 | 금액 | 수량 | 금액 | 수량 | 금액 | 수량 | 금액 |
| Quantity | Value | Quantity | Value | Quantity | Value | Quantity | Value | Quantity | Value | Quantity | Value |
| 1 | 16 | — | — | — | — | — | — | 4 | 46 | 6 | 80 |
| — | — | 27 | 554 | — | — | — | — | 27 | 554 | 57 | 872 |
| 2 | 28 | — | — | — | — | — | — | 2 | 28 | 3 | 40 |
| 18 | 216 | 527 | 13 500 | 90 | 756 | 80 | 473 | 1 137 | 27 999 | 2 865 | 47 619 |
| 113 | 3 227 | 3 638 | 71 895 | 1 289 | 17 262 | 4 974 | 66 474 | 12 638 | 223 116 | 27 760 | 476 452 |
| — | — | — | — | — | — | — | — | 44 | 491 | 44 | 491 |
| — | — | — | — | — | — | — | — | 137 | 598 | 253 | 1 157 |
| — | — | 39 | 572 | — | — | — | — | 334 | 4 067 | 767 | 9 289 |
| — | — | — | — | — | — | — | — | 2 | 28 | 2 | 28 |
| — | — | 20 | 171 | — | — | — | — | 42 | 290 | 113 | 852 |
| — | — | — | — | — | — | — | — | 8 | 65 | 9 | 69 |
| — | — | — | — | — | — | — | — | 15 | 25 | 33 | 85 |
| 20 | 90 | 19 | 189 | — | — | — | — | 39 | 279 | 79 | 568 |
| 10 | 775 | 7 | 388 | 1 | 55 | — | — | 18 | 1 218 | 36 | 2 452 |
| — | — | — | — | — | — | — | — | 12 | 48 | 12 | 48 |
| — | — | — | — | — | — | — | — | — | — | 46 | 551 |
| — | — | — | — | — | — | — | — | 4 | 17 | 4 | 17 |
| — | — | 27 | 264 | — | — | — | — | 27 | 264 | 27 | 264 |
| — | — | 95 | 109 | — | — | — | — | 134 | 156 | 259 | 1 703 |
| 30 | 865 | 208 | 1 693 | 1 | 55 | — | — | 816 | 7 546 | 1 684 | 17 574 |
| — | — | — | — | — | — | — | — | — | — | — | — |
| — | — | 5 | 86 | 5 | 70 | — | — | 10 | 156 | 19 | 295 |
| 300 | 108 | 331 | 315 | — | — | — | — | 631 | 423 | 1 132 | 874 |
| — | — | 16 | 285 | — | — | — | — | 16 | 285 | 16 | 285 |
| — | — | — | — | — | — | — | — | — | — | — | — |
| — | — | — | — | — | — | — | — | — | — | — | — |
| — | — | 31 | 3 873 | 1 | 50 | — | — | 153 | 4 225 | 657 | 11 043 |
| 2 994 | 2 405 | — | — | — | — | — | — | 3 000 | 2 705 | 3 026 | 2 720 |
| — | — | 21 | 45 | — | — | — | — | 21 | 45 | 25 | 26 |
| — | — | — | — | — | — | — | — | — | — | — | — |
| — | — | — | — | — | — | — | — | — | — | — | — |
| — | — | 83 | 332 | — | — | — | — | 83 | 332 | 177 | 959 |
| 3 294 | 2 513 | 487 | 4 936 | 6 | 120 | — | — | 3 914 | 8 171 | 5 052 | 16 232 |
| — | — | — | — | 160 | 1 725 | 90 | 655 | 250 | 2 380 | 344 | 3 179 |
| — | — | — | — | — | — | 1 | 12 | 1 | 12 | 1 | 12 |
| — | — | 138 | 1 557 | 4 | 72 | — | — | 149 | 1 780 | 352 | 3 631 |
| — | — | 2 | 41 | 36 | 609 | 68 | 858 | 129 | 1 690 | 213 | 3 163 |
| — | — | 7 | 113 | 1 | 4 | 22 | 517 | 30 | 634 | 799 | 9 346 |
| — | — | — | — | — | — | — | — | — | — | 2 | 52 |
| 7 | 131 | 39 | 766 | — | — | 1 | 153 | 47 | 1 050 | 82 | 1 961 |
| — | — | — | — | — | — | — | — | — | — | — | — |
| — | — | — | — | 23 | 709 | — | — | 32 | 760 | 90 | 2 415 |
| — | — | — | — | — | — | — | — | — | — | 64 | 680 |
| — | — | 51 | 767 | 49 | 644 | — | — | 100 | 1 411 | 150 | 2 056 |
| — | — | 3 | 34 | — | — | — | — | 3 | 34 | 3 | 34 |
| — | — | 8 | 223 | — | — | — | — | 14 | 300 | 14 | 300 |
| — | — | — | — | — | — | — | — | — | — | — | — |
| — | — | 62 | 730 | — | — | — | — | 62 | 730 | 146 | 1 629 |
| 7 | 131 | 310 | 4 231 | 273 | 3 763 | 182 | 2 205 | 827 | 10 781 | 2 260 | 28 758 |
| 3 444 | 6 736 | 4 643 | 82 755 | 1 569 | 21 200 | 5 156 | 68 679 | 18 195 | 249 617 | 36 756 | 539 016 |

1962년 3월 분 지방 별

Fish catches by Province

| 유별 번호 Kind No | 어종 별 Species | 지방 별 Province | | 경 기 Kyonggi | | 충 남 Chungnam | | 전 북 Chonbuk | | 전 남 Chonnam | |
|------------------|-----------------|---------------------|--------------|-----------------|--------------|-----------------|--------------|-----------------|--------------|----------------|-------|
| | | 수 량 Quantity | 금 액 Value | 수 량 Quantity | 금 액 Value | 수 량 Quantity | 금 액 Value | 수 량 Quantity | 금 액 Value | | |
| 1 | 물치 | Snake head | — | — | — | — | — | — | — | — | — |
| 2 | 가장 | Ray | — | — | — | — | — | — | — | 102 | 2 028 |
| 3 | 오달 | Kang-dari | — | — | — | — | — | — | — | — | — |
| 4 | 가장자미 | Sole | — | — | 13 | 1 908 | 100 | 1 207 | 171 | 2 178 | |
| 5 | 검정자미 | Black sea bream | — | — | — | — | — | — | — | 1 | 45 |
| 6 | 고갱이 | Sharp toothed eel | — | — | — | — | — | — | — | 8 | 158 |
| 7 | 해마 | Mackerel | — | — | — | — | — | — | — | — | — |
| 8 | 고갱이 | saury | — | — | — | — | — | — | — | — | — |
| 9 | 도라치 | Gouneles | — | — | — | — | — | — | — | — | — |
| 10 | 부시리(나분치) | Amber fish | — | — | — | — | — | — | — | — | — |
| 11 | 노랑미 | Bastard | — | — | 2 | 375 | 28 | 311 | 20 | 862 | |
| 12 | 노랑미 | Rock trout | — | — | — | — | — | — | — | 9 | 134 |
| 13 | 노랑미 | Common sea-bass | — | — | 2 | 375 | 1 | 10 | 3 | 82 | |
| 14 | 노랑미 | Sea-bass | — | — | — | — | — | — | — | — | — |
| 15 | 노랑미 | Blue fin tuna | — | — | — | — | — | — | — | — | — |
| 16 | 노랑미 | Red gannard | — | — | — | — | — | — | — | — | — |
| 17 | 노랑미 | Cod | — | — | 1 | 15 | 52 | 639 | — | — | — |
| 18 | 노랑미 | Red sea bream | — | — | — | — | — | — | — | 3 | 149 |
| 19 | 노랑미 | Sea-devil | — | — | — | — | 13 | 130 | — | — | — |
| 20 | 노랑미 | Horse mackerel | — | — | — | — | — | — | — | 3 | 63 |
| 21 | 노랑미 | Lizard fish | — | — | — | — | — | — | — | — | — |
| 22 | 노랑미 | Alaska pollack | — | — | — | — | — | — | — | — | — |
| 23 | 노랑미 | Anchovy | — | — | — | — | — | — | — | 3 | 26 |
| 24 | 노랑미 | Blue-shark | — | — | — | — | — | — | — | — | — |
| 25 | 노랑미 | Croaker | — | — | — | — | — | — | — | 17 | 508 |
| 26 | 노랑미 | Setipinna gilberti | — | — | — | — | — | — | — | — | — |
| 27 | 노랑미 | Yellow tail | — | — | — | — | — | — | — | — | — |
| 28 | 노랑미 | Eg eyed herring | — | — | — | — | — | — | — | — | — |
| 29 | 노랑미 | Eel | — | — | — | — | — | — | — | — | — |
| 30 | 노랑미 | Whiting | — | — | — | — | — | — | — | — | — |
| 31 | 노랑미 | Promfret | 1 | 29 | — | — | 4 | 73 | 16 | 374 | |
| 32 | 노랑미 | Puffer | — | — | 20 | 182 | 1 | 14 | — | — | — |
| 33 | 노랑미 | Rock fish | — | — | — | — | — | — | — | 5 | 83 |
| 34 | 노랑미 | Crucian corp | — | — | — | — | — | — | — | — | — |
| 35 | 노랑미 | Sea eel | — | — | — | — | — | — | — | — | — |
| 36 | 노랑미 | Chub mackdrel | — | — | — | — | — | — | — | 91 | 1 926 |
| 37 | 노랑미 | Sharks | — | — | — | — | — | — | — | 5 | 452 |
| 38 | 노랑미 | Tongue fish | 2 | 27 | 1 | 30 | 6 | 75 | 93 | 1 889 | |
| 39 | 노랑미 | Gurnard | — | — | 1 | 13 | 28 | 441 | 53 | 1 207 | |
| 40 | 노랑미 | Trout | — | — | — | — | — | — | — | — | — |
| 41 | 노랑미 | Mullet | — | — | — | — | — | — | — | — | — |
| 42 | 노랑미 | Sand lance | — | — | 23 | 453 | 35 | 396 | 30 | 797 | |
| 43 | 노랑미 | Flat head | — | — | — | — | — | — | — | — | — |
| 44 | 노랑미 | Yellow sea bream | — | — | — | — | — | — | — | 34 | 748 |
| 45 | 노랑미 | Blghead bass | — | — | — | — | — | — | — | — | — |
| 46 | 노랑미 | Coiliaeactenes | — | — | — | — | 9 | 103 | — | — | — |
| 47 | 노랑미 | Atka fish | — | — | — | — | — | — | — | — | — |
| 48 | 노랑미 | Carp | — | — | — | — | — | — | — | — | — |
| 49 | 노랑미 | Yellow Corvenia | 167 | 5 790 | 135 | 3 380 | 244 | 5 026 | 340 | 8 440 | |
| 50 | 노랑미 | Hickory shd | — | — | — | — | — | — | — | 2 | 110 |
| 51 | 노랑미 | Season fish | — | — | — | — | — | — | — | — | — |
| 52 | 노랑미 | Herring | — | — | — | — | — | — | — | — | — |
| 53 | 노랑미 | Hairtail | 42 | 982 | 11 | 280 | 5 | 119 | 11 | 395 | |
| 54 | 노랑미 | Sea-shiner | — | — | — | — | — | — | — | 149 | 3 145 |
| 55 | 노랑미 | Cottus Pollux | — | — | — | — | — | — | — | — | — |
| 56 | 노랑미 | Chromis notoia | — | — | — | — | — | — | — | — | — |
| 57 | 노랑미 | Half beak | — | — | — | — | — | — | — | — | — |
| 58 | 노랑미 | Flying fish | — | — | — | — | — | — | — | — | — |
| 59 | 노랑미 | Sand fish | — | — | — | — | — | — | — | — | — |
| 60 | 노랑미 | Geby | — | — | — | — | 3 | 13 | 80 | 1 579 | |
| 61 | 노랑미 | Mandarin | — | — | — | — | — | — | — | — | — |
| 62 | 노랑미 | Sardine | — | — | — | — | — | — | — | — | — |
| 63 | 노랑미 | Salmon | — | — | — | — | — | — | — | — | — |
| 64 | 노랑미 | Smelt | — | — | — | — | — | — | — | — | — |
| 65 | 노랑미 | Skateray | 34 | 710 | 59 | 885 | 167 | 2 549 | — | — | — |
| 66 | 노랑미 | Kun-Pyong-son-i | — | — | — | — | — | — | — | 20 | 493 |
| 67 | 노랑미 | Chang-Keng-i | — | — | — | — | 2 | 29 | — | — | — |
| 68 | 노랑미 | Psudosciaena crocea | — | — | — | — | — | — | — | — | — |
| 69 | 노랑미 | Head fish | — | — | — | — | — | — | — | — | — |
| 70 | 노랑미 | StalePhorus koreans | — | — | — | — | — | — | — | 23 | 285 |

외

부

Fishes

어종별 어획고표 and Species in March 1962

Unit : %T. 1000₩
(단위 : %T. 천원)

| 제주 Cheju | | 경남 Kyongnam | | 경북 Kyongbuk | | 강원 Kangwon | | 합계 Total | | 누계 Aggregate | |
|-------------|----------|-------------|----------|-------------|----------|-------------|----------|-------------|----------|--------------|----------|
| 수량 Quantity | 금액 Value | 수량 Quantity | 금액 Value | 수량 Quantity | 금액 Value | 수량 Quantity | 금액 Value | 수량 Quantity | 금액 Value | 수량 Quantity | 금액 Value |
| 5 | 43 | 447 | 7 890 | 13 | 139 | 73 | 572 | 650 | 10 672 | 1 438 | 25 349 |
| | | 406 | 6 031 | 115 | 1 791 | 80 | 612 | 925 | 13 709 | 5 | 57 |
| 1 | 40 | 10 | 237 | | | | | 12 | 322 | 2 552 | 36 408 |
| | | 4 | 51 | | | | | 12 | 209 | 61 | 1 540 |
| | | 342 | 5 432 | 1 778 | 22 468 | 2 319 | 29 162 | 4 421 | 57 062 | 36 | 663 |
| 7 | 169 | | | | | | | 7 | 169 | 6 602 | 89 649 |
| | | 142 | 2 985 | 29 | 543 | 57 | 617 | 278 | 5 693 | 25 | 714 |
| | | 11 | 204 | | | | | 20 | 338 | 808 | 13 338 |
| 2 | 35 | 13 | 226 | | | | | 21 | 728 | 74 | 1 316 |
| 2 | 28 | | | | | | | 2 | 28 | 86 | 2 010 |
| | | 3 | 59 | | | | | 3 | 59 | 16 | 226 |
| | | 33 | 495 | 18 | 304 | 55 | 1 029 | 159 | 2 482 | 33 | 426 |
| 10 | 353 | 36 | 1 164 | | | | | 49 | 1 666 | 760 | 17 516 |
| | | | | | | | | 13 | 130 | 240 | 8 030 |
| | | | | | | | | 3 | 63 | 81 | 742 |
| | | | | | | | | | | 52 | 1 042 |
| | | | | 299 | 5 090 | 459 | 9 121 | 758 | 14 211 | 2 | 24 |
| | | 227 | 1 645 | | | | | 230 | 1 671 | 9 292 | 158 034 |
| | | 20 | 702 | | | | | 37 | 1 210 | 491 | 1 871 |
| 2 | 31 | 8 | 212 | | | | | 10 | 243 | 233 | 7 397 |
| | | | | 13 | 186 | 10 | 29 | 23 | 215 | 115 | 3 910 |
| | | | | | | | | 2 | 54 | 56 | 428 |
| | | 2 | 46 | | | | | 23 | 522 | 10 | 282 |
| | | 147 | 1 505 | | | 1 | 54 | 169 | 1 755 | 58 | 1 290 |
| 2 | 23 | 66 | 790 | | | | | 73 | 896 | 1 021 | 12 781 |
| | | 62 | 1 425 | | | | | | | 263 | 4 958 |
| 5 | 258 | 66 | 3 097 | | | | | 183 | 3 351 | 573 | 8 764 |
| 7 | 82 | 550 | 10 665 | 181 | 1 640 | 5 | 66 | 76 | 3 807 | 363 | 21 624 |
| | | 70 | 1 451 | | | | | 845 | 14 474 | 1 897 | 35 288 |
| | | 4 | 65 | | | | | 152 | 3 112 | 423 | 8 844 |
| 1 | 13 | 74 | 1 462 | | | 1 | 19 | 5 | 84 | 4 | 38 |
| | | 39 | 718 | | | | | 163 | 3 121 | 8 | 114 |
| 18 | 339 | | | | | | | 73 | 1 466 | 318 | 6 641 |
| 1 | 6 | | | 1 | 32 | | | 18 | 339 | 1 734 | 9 982 |
| | | | | | | | | 11 | 141 | 187 | 3 714 |
| | | | | | | | | | | 40 | 796 |
| | | | | | | 3 | 78 | 3 | 78 | 24 | 297 |
| 9 | 155 | 216 | 8 084 | | | | | 3 | 78 | 3 | 78 |
| | | 5 | 150 | | | | | 1 091 | 30 877 | 26 | 1 100 |
| | | | | | | | | 7 | 260 | 2 632 | 77 178 |
| | | | | | | | | 1 | 34 | 120 | 4 088 |
| | | 210 | 3 280 | | | | | | | 4 | 84 |
| | | | | | | | | 279 | 5 056 | 1 587 | 25 609 |
| | | | | | | | | 149 | 3 145 | 149 | 3 145 |
| | | 2 | 16 | | | | | 2 | 16 | 2 | 16 |
| | | | | | | | | | | 4 | 43 |
| | | | | 44 | 221 | 215 | 1 018 | 259 | 1 239 | 969 | 3 771 |
| | | | | | | | | 83 | 1 592 | 83 | 1 592 |
| | | | | | | | | | | | |
| | | | | | | | | | | | |
| | | | | | | | | | | | |
| | | | | | | | | 260 | 4 144 | 785 | 14 477 |
| | | | | | | | | 20 | 493 | 62 | 1 473 |
| | | | | | | | | 2 | 29 | 4 | 49 |
| | | | | | | | | | | | |
| | | | | | | | | | | | |
| | | | | | | | | 23 | 280 | 23 | 285 |

1962년 3월 분 지방별

Fish Catches by Province

| 유별 Kind | 번호 No | 어종별 Species | 지방별 Province | | 경 기 Kyonggi | | 충 남 Chungnam | | 전 북 Chonbuk | | 전 남 Chonnam | |
|------------|----------|----------------|-----------------|------------|----------------|------------|-----------------|------------|----------------|------------|----------------|-------|
| | | | 수 Quantity | 금 Value | 수 Quantity | 금 Value | 수 Quantity | 금 Value | 수 Quantity | 금 Value | | |
| 어류 | 71 | 전리상어 | — | — | — | — | — | — | 4 | 43 | — | — |
| | 72 | 물매기 | — | — | — | — | — | — | — | — | — | — |
| | 73 | 적대어 | — | — | — | — | — | — | — | — | — | — |
| | 74 | 다금바리 | — | — | — | — | — | — | — | — | — | — |
| | 75 | 변잡자리 | — | — | — | — | — | — | — | — | — | — |
| | 76 | 소계 | 34 | 366 | 60 | 605 | 24 | 228 | 332 | 10 787 | — | — |
| 패류 | 1 | 가막조개 | 69 | 795 | 7 | 28 | — | — | — | — | — | — |
| | 2 | 고막 | — | — | 104 | 312 | — | — | — | — | 41 | 230 |
| | 3 | 굴 | 27 | 262 | 524 | 6 369 | — | — | — | — | 81 | 271 |
| | 4 | 대합조개 | 10 | 112 | — | — | — | — | — | — | — | — |
| | 5 | 반합맞지 | — | — | — | — | — | — | — | — | — | — |
| | 6 | 백합 | 1 | 15 | 34 | 137 | — | — | — | — | 13 | 27 |
| | 7 | 새새조개 | 1 | 9 | 2 | 60 | — | — | — | — | — | — |
| | 8 | 새새조개 | — | — | — | — | — | — | — | — | 15 | 56 |
| | 9 | 소진라고 | — | — | — | — | — | — | — | — | — | — |
| | 10 | 소진라고 | — | — | — | — | — | — | — | — | 49 | 312 |
| | 11 | 소진라고 | — | — | — | — | — | — | — | — | 12 | 1 109 |
| | 12 | 소진라고 | — | — | — | — | — | — | — | — | — | — |
| | 13 | 소진라고 | — | — | — | — | — | — | — | — | — | — |
| | 14 | 소진라고 | — | — | — | — | — | — | — | — | — | — |
| | 15 | 소진라고 | — | — | — | — | — | — | — | — | — | — |
| | 16 | 소진라고 | 6 | 26 | — | — | — | — | — | — | — | — |
| | 17 | 소진라고 | — | — | — | — | — | — | — | — | — | — |
| | 18 | 소진라고 | — | — | — | — | — | — | — | — | — | — |
| | 19 | 소진라고 | 11 | 46 | 4 | 28 | — | — | — | — | 60 | 125 |
| | 소계 | 125 | 1 266 | 705 | 7 054 | — | — | — | — | 489 | 2 900 | |
| 해조류 | 1 | 세모가사리 | — | — | — | — | — | — | — | — | — | — |
| | 2 | 나돌 | — | — | — | — | — | — | — | — | — | — |
| | 3 | 돌말 | — | — | 3 | 34 | — | — | — | — | 14 | 190 |
| | 4 | 미비단 | — | — | — | — | — | — | — | — | 6 | 1 050 |
| | 5 | 진도박(앵초) | — | — | — | — | — | — | — | — | — | — |
| | 6 | 진도박(앵초) | — | — | — | — | — | — | — | — | — | — |
| | 7 | 진도박(앵초) | — | — | — | — | — | — | — | — | — | — |
| | 8 | 진도박(앵초) | — | — | — | — | — | — | — | — | — | — |
| | 9 | 진도박(앵초) | — | — | — | — | — | — | — | — | — | — |
| | 10 | 진도박(앵초) | — | — | 347 | 1 043 | — | — | — | — | — | — |
| | 11 | 진도박(앵초) | — | — | — | — | — | — | — | — | — | — |
| | 12 | 진도박(앵초) | — | — | — | — | — | — | — | — | — | — |
| | 13 | 진도박(앵초) | — | — | — | — | — | — | — | — | — | — |
| | 14 | 진도박(앵초) | — | — | — | — | — | — | — | — | 33 | 69 |
| | 15 | 진도박(앵초) | — | — | — | — | — | — | — | — | — | — |
| | 16 | 진도박(앵초) | — | — | — | — | — | — | — | — | — | — |
| | 17 | 진도박(앵초) | — | — | — | — | — | — | — | — | — | — |
| | 18 | 진도박(앵초) | — | — | — | — | — | — | — | — | — | — |
| | 소계 | — | — | 350 | 1 097 | — | — | — | — | 35 | 1 309 | |
| 기타 | 1 | 고문새우 | — | — | — | — | — | — | — | — | 1 | 13 |
| | 2 | 문새우 | — | — | — | — | — | — | — | — | 3 | 60 |
| | 3 | 문새우 | — | — | — | — | — | — | — | — | — | — |
| | 4 | 문새우 | — | — | 90 | 904 | 24 | 157 | 35 | 264 | — | — |
| | 5 | 문새우 | — | — | — | — | — | — | — | — | — | — |
| | 6 | 문새우 | — | — | — | — | — | — | — | — | — | — |
| | 7 | 문새우 | — | — | — | — | — | — | — | — | — | — |
| | 8 | 문새우 | — | — | — | — | — | — | — | — | 29 | 1 086 |
| | 9 | 문새우 | 1 | 40 | — | — | 2 | 77 | 1 | 80 | — | — |
| | 10 | 문새우 | — | — | — | — | — | — | — | — | — | — |
| | 11 | 문새우 | — | — | — | — | — | — | — | — | — | — |
| | 12 | 문새우 | — | — | — | — | — | — | — | — | — | — |
| | 13 | 문새우 | — | — | — | — | — | — | — | — | — | — |
| | 14 | 문새우 | — | — | 19 | 740 | 13 | 228 | 13 | 389 | — | — |
| | 15 | 문새우 | — | — | — | — | — | — | — | — | — | — |
| | 소계 | 1 | 40 | 109 | 1 644 | 39 | 462 | 82 | 1 892 | — | — | |
| | 합계 | 406 | 9 210 | 1 482 | 18 298 | 747 | 11 922 | 2 249 | 45 708 | — | — | |

어 종 별 어 획 고 표
and Species in March 1962

Unit : %, 1000₩
(단위 : %, 천원)

| 제 주 Cheju | | 경 남 Kyonam | | 경 북 Kyongbuk | | 강 원 Kangwon | | 합 계 total | | 누 계 Aggregate | |
|--------------|--------------|--------------|---------------|--------------|---------------|--------------|---------------|---------------|----------------|---------------|----------------|
| 수 량 Quantity | 금 액 Value | 수 량 Quantity | 금 액 Value | 수 량 Quantity | 금 액 Value | 수 량 Quantity | 금 액 Value | 수 량 Quantity | 금 액 Value | 수 량 Quantity | 금 액 Value |
| | | | | | | | | 4 | 43 | 10 | 123 |
| | | 16 | 214 | | | | | 16 | 214 | 73 | 1 086 |
| 3 | 48 | | | | | | | 3 | 48 | 6 | 88 |
| 23 | 224 | 740 | 7 681 | 172 | 1 009 | 114 | 823 | 1 489 | 21 723 | 4 354 | 69 342 |
| 98 | 1 847 | 3 993 | 67 964 | 2 703 | 33 423 | 3 392 | 42 200 | 13 117 | 213 278 | 40 877 | 689 730 |
| | | | | | | | | 76 | 823 | 120 | 1 314 |
| | | 7 | 69 | | | | | 152 | 638 | 405 | 1 795 |
| | | 19 | 466 | | | | | 651 | 7 368 | 1 418 | 16 657 |
| | | | | | | | | 10 | 112 | 10 | 112 |
| | | | | | | | | | | 2 | 28 |
| | | 19 | 133 | | | | | 67 | 312 | 180 | 1 164 |
| | | | | | | | | 3 | 69 | 12 | 138 |
| | | | | | | | | 15 | 56 | 48 | 141 |
| | | | | | | | | | | | |
| 34 | 150 | 19 | 186 | | | | | 102 | 648 | 181 | 1 216 |
| 11 | 881 | 6 | 384 | | | | | 29 | 2 374 | 65 | 4 826 |
| | | | | | | | | | | | |
| | | 107 | 1 085 | | | | | 339 | 1 914 | 351 | 1 962 |
| | | | | | | | | | | 46 | 551 |
| | | | | | | | | 16 | 61 | 16 | 61 |
| | | | | | | | | 6 | 26 | 10 | 43 |
| | | | | | | | | | | | |
| | | | | | | | | | | 27 | 264 |
| 1 | 18 | 178 | 1 337 | | | | | 255 | 1 555 | 514 | 3 258 |
| 46 | 1 049 | 356 | 3 687 | | | | | 1 721 | 15 956 | 3 405 | 33 530 |
| | | | | | | | | | | | |
| | | 2 | 60 | 2 | 41 | 2 | 31 | 23 | 366 | 42 | 661 |
| 513 | 410 | 48 | 820 | | | | | 561 | 730 | 1 693 | 1 604 |
| 168 | 1 204 | 182 | 2 442 | 10 | 333 | | | 366 | 5 029 | 382 | 5 314 |
| | | | | | | | | | | | |
| | | | | | | | | | | | |
| | | | | | | | | | | | |
| | | | | | | | | 347 | 1 043 | 1 004 | 12 086 |
| | | | | | | | | | | | |
| 1 000 | 870 | | | 1 | 1 | | | 1 001 | 871 | 4 027 | 3 591 |
| | | 4 | 10 | | | | | 37 | 79 | 62 | 135 |
| | | | | | | | | | | | |
| | | | | | | | | | | | |
| 600 | 96 | | | | | | | 600 | 96 | 777 | 1 055 |
| 2 281 | 2 580 | 236 | 2 832 | 13 | 375 | 2 | 21 | 2 935 | 8 214 | 7 987 | 24 446 |
| | | 14 | 149 | 248 | 2 833 | 188 | 1 695 | 450 | 4 677 | 794 | 7 856 |
| | | | | | | | | 3 | 60 | 4 | 72 |
| | | 90 | 1 209 | 2 | 39 | 2 | 59 | 95 | 1 320 | 447 | 5 251 |
| | | 25 | 488 | 41 | 547 | 91 | 1 406 | 306 | 3 766 | 519 | 6 929 |
| | | 6 | 120 | | | | | 6 | 126 | 805 | 9 466 |
| | | | | | | | | 1 | 156 | 3 | 208 |
| 11 | 223 | 42 | 1 713 | | | | | 82 | 3 022 | 164 | 4 983 |
| | | 1 | 105 | 23 | 678 | | | 28 | 989 | 118 | 3 404 |
| | | | | | | | | | | 64 | 680 |
| | | | | 37 | 534 | | | 37 | 534 | 187 | 2 590 |
| | | 6 | 75 | | | | | 6 | 75 | 9 | 109 |
| | | 7 | 211 | | | | | 52 | 1 568 | 66 | 1 868 |
| | | | | | | | | | | | |
| | | 277 | 1 351 | 41 | 88 | | | 318 | 1 439 | 464 | 3 068 |
| 11 | 223 | 468 | 5 421 | 392 | 4 728 | 282 | 3 316 | 1 384 | 17 726 | 3 644 | 46 484 |
| 2 436 | 5 699 | 5 053 | 79 904 | 3 108 | 38 526 | 3 676 | 46 537 | 19 157 | 255 174 | 55 913 | 794 190 |

1962년 4월 분 지방별

Fish Catches by Province

| 유별 Kind | 번호 No | 어종 Species | 지방별 Province | | 경기 Kyonggi | | 충남 Chungnam | | 전북 Chonbuk | | 전남 Chonnam | |
|------------|----------|---------------|---------------------|------------|---------------|------------|----------------|------------|---------------|------------|---------------|---|
| | | | 수 Quantity | 금 Value | 수 Quantity | 금 Value | 수 Quantity | 금 Value | 수 Quantity | 금 Value | | |
| | 1 | 물치 | Snake head | — | — | — | — | — | — | — | — | — |
| | 2 | 가랑이 | Ray | — | — | 3 | 100 | 5 | 66 | 124 | 2 608 | — |
| | 3 | 가랑이 | Kang-dari | — | — | 2 | 46 | — | — | 1 | 4 | — |
| | 4 | 가자미 | Sole | 1 | 11 | 15 | 300 | 177 | 2 194 | 118 | 1 856 | — |
| | 5 | 검정장동 | Black sea bream | — | — | — | — | — | — | 4 | 91 | — |
| | 6 | 검정장동 | Sharp toothed eel | — | — | — | — | — | — | 2 | 34 | — |
| | 7 | 고갱이 | Mackrel | — | — | — | — | — | — | — | — | — |
| | 8 | 고갱이 | Saury | — | — | — | — | — | — | 45 | 194 | — |
| | 9 | 베리 | Gouneles | 8 | 19 | — | — | — | — | — | — | — |
| | 10 | 부시리(나분치) | Amber fish | — | — | — | — | — | — | 1 | 24 | — |
| | 11 | 널노 | Bastard | 3 | 41 | 3 | 64 | 78 | 1 010 | 3 | 127 | — |
| | 12 | 노래 | Rock trout | — | — | 3 | 28 | 1 | 14 | 8 | 122 | — |
| | 13 | 농어 | Common sea-bass | — | — | 2 | 17 | 3 | 72 | 7 | 138 | — |
| | 14 | 농어 | Sea-bass | — | — | — | — | — | — | 1 | 35 | — |
| | 15 | 다랑어 | Blue fin tuna | — | — | — | — | — | — | — | — | — |
| | 16 | 달강 | Red Gannard | — | — | — | — | — | — | — | — | — |
| | 17 | 대도 | Cod | — | — | 1 | 15 | 63 | 721 | — | — | — |
| | 18 | 도미 | Red sea bream | — | — | 1 | 9 | 2 | 90 | 16 | 524 | — |
| | 19 | 아귀 | Sea-devil | — | — | 4 | 20 | 32 | 313 | — | — | — |
| | 20 | 전갱이(매가리) | Horse-mackerel | — | — | — | — | — | — | — | — | — |
| | 21 | 매룡 | Lizard fish | — | — | — | — | — | — | — | — | — |
| | 22 | 명태 | Alaska pollack | — | — | — | — | — | — | — | — | — |
| | 23 | 멸치 | Anchovy | — | — | — | — | — | — | 190 | 2 786 | — |
| | 24 | 청사리 | Blue-shark | — | — | — | — | — | — | 4 | 75 | — |
| | 25 | 민숭어 | Croakers | 4 | 118 | 1 | 39 | 7 | 202 | 34 | 1 141 | — |
| | 26 | 반바지 | Setipinna Pilberti | — | — | 33 | 495 | 2 | 41 | — | — | — |
| | 27 | 반바지 | Yellow tail | — | — | — | — | — | — | — | — | — |
| | 28 | 백안 | Big eyed herring | — | — | — | — | — | — | — | — | — |
| | 29 | 백안 | Eel | — | — | — | — | — | — | — | — | — |
| | 30 | 백안 | Whiting | — | — | — | — | — | — | — | — | — |
| | 31 | 백안 | Promfret | 1 | 23 | — | — | 2 | 60 | 23 | 560 | — |
| | 32 | 부불 | Puffer | — | — | 7 | 92 | 13 | 154 | — | — | — |
| | 33 | 부불 | Rock fish | — | — | — | — | — | — | 3 | 59 | — |
| | 34 | 부불 | Crucian carp | — | — | — | — | — | — | — | — | — |
| | 35 | 부불 | Sea eel | — | — | 3 | 60 | — | — | 2 | 30 | — |
| | 36 | 부불 | Chubmackerej | — | — | — | — | — | — | 102 | 5 233 | — |
| | 37 | 부불 | Sharks | — | — | 15 | 300 | 48 | 857 | 194 | 3 968 | — |
| | 38 | 부불 | Tongue fish | — | — | 4 | 70 | 53 | 801 | 50 | 1 008 | — |
| | 39 | 부불 | Gurnard | — | — | — | — | 2 | 23 | — | — | — |
| | 40 | 부불 | Trout | — | — | — | — | — | — | — | — | — |
| | 41 | 부불 | Mullet | 17 | 282 | 19 | 379 | 27 | 358 | 32 | 881 | — |
| | 42 | 양미리(가나리) | Sand lance | 25 | 120 | — | — | — | — | — | — | — |
| | 43 | 양미리 | Flat head | — | — | 2 | 30 | 52 | 683 | 29 | 729 | — |
| | 44 | 우럭 | Yellow sea bream | — | — | — | — | — | — | 2 | 47 | — |
| | 45 | 우럭 | Bighead bass | — | — | 2 | 23 | 20 | 246 | — | — | — |
| | 46 | 우럭 | Coiliaectenes | — | — | 8 | 160 | — | — | — | — | — |
| | 47 | 연수 | Atka fish | — | — | — | — | — | — | — | — | — |
| | 48 | 연수 | Carp | — | — | — | — | — | — | — | — | — |
| | 49 | 조전 | Yellow corveninia | 97 | 3 576 | 41 | 1 227 | 109 | 3 260 | 342 | 12 104 | — |
| | 50 | 조전 | Hickory shad | — | — | 8 | 158 | 7 | 52 | 13 | 279 | — |
| | 51 | 조전 | Season fish | — | — | — | — | — | — | 91 | 2 272 | — |
| | 52 | 조전 | Herring | — | — | — | — | — | — | — | — | — |
| | 53 | 조전 | Harl tail | 47 | 1 015 | — | — | 7 | 212 | 106 | 2 248 | — |
| | 54 | 조전 | Sea-shiner | — | — | — | — | — | — | — | — | — |
| | 55 | 조전 | Cous Pollux | — | — | — | — | — | — | — | — | — |
| | 56 | 조전 | Chromisnotota | — | — | — | — | — | — | — | — | — |
| | 57 | 조전 | Snipe fish | — | — | — | — | — | — | — | — | — |
| | 58 | 조전 | Flying fish | — | — | — | — | — | — | — | — | — |
| | 59 | 조전 | Sand fish | — | — | — | — | — | — | — | — | — |
| | 60 | 조전 | Geby | — | — | — | — | 2 | 10 | — | — | — |
| | 61 | 조전 | Mandarin fish | — | — | — | — | — | — | — | — | — |
| | 62 | 조전 | Sardine | — | — | — | — | — | — | — | — | — |
| | 63 | 조전 | Salmon | — | — | — | — | — | — | — | — | — |
| | 64 | 조전 | Smelt | — | — | — | — | 2 | 45 | — | — | — |
| | 65 | 조전 | Skate ray | 16 | 187 | 14 | 203 | 226 | 3 213 | 7 | 142 | — |
| | 66 | 조전 | Kun-pyong-son-i | — | — | — | — | — | — | 1 | 24 | — |
| | 67 | 조전 | Chang-keng-i | — | — | — | — | — | — | — | — | — |
| | 68 | 조전 | Psudosciaea crocea | — | — | — | — | 5 | 126 | — | — | — |
| | 69 | 조전 | Head fish | — | — | — | — | — | — | — | — | — |
| | 70 | 조전 | StalePhorus koreans | — | — | — | — | — | — | 173 | 2 673 | — |

어종별 어획고표 and Species in April 1962

Unit : % 1000₩
(단위 : % 천원)

| 제주 Cheju | | 경남 Kyongnam | | 경북 Kyongbuk | | 강원 Kangwon | | 합계 total | | 누계 Aggregate | |
|-------------|----------|-------------|----------|-------------|----------|-------------|----------|-------------|----------|--------------|----------|
| 수량 Quantity | 금액 Value | 수량 Quantity | 금액 Value | 수량 Quantity | 금액 Value | 수량 Quantity | 금액 Value | 수량 Quantity | 금액 Value | 수량 Quantity | 금액 Value |
| 4 | 40 | 360 | 4 242 | 39 | 164 | 112 | 734 | 647 | 7 954 | 2 085 | 33 303 |
| — | — | 2 | 31 | — | — | — | — | 11 | 81 | 16 | 138 |
| — | — | 892 | 12 922 | 109 | 794 | 36 | 332 | 1 348 | 18 409 | 3 900 | 54 817 |
| — | — | 62 | 802 | — | — | — | — | 66 | 893 | 127 | 2 433 |
| — | — | 4 | 49 | — | — | — | — | 6 | 83 | 42 | 746 |
| — | — | 392 | 5 719 | 3 724 | 36 851 | 336 | 4 215 | 4 497 | 84 914 | 11 099 | 174 563 |
| — | — | — | — | — | — | — | — | 10 | 62 | 10 | 62 |
| 1 | 22 | — | — | — | — | — | — | 2 | 46 | 27 | 760 |
| — | — | 349 | 7 677 | 8 | 156 | 54 | 597 | 498 | 9 672 | 1 306 | 23 010 |
| — | — | 22 | 403 | — | — | — | — | 34 | 567 | 108 | 1 883 |
| 2 | 35 | — | — | — | — | — | — | 14 | 262 | 100 | 2 272 |
| — | — | — | — | — | — | — | — | 1 | 35 | 17 | 261 |
| — | — | 89 | 650 | — | — | — | — | 89 | 650 | 122 | 1 076 |
| — | — | 91 | 781 | 7 | 100 | 39 | 759 | 201 | 2 376 | 961 | 19 892 |
| 10 | 234 | 40 | 1 143 | — | — | — | — | 69 | 2 000 | 309 | 10 030 |
| — | — | 4 | 20 | — | — | — | — | 40 | 353 | 121 | 1 095 |
| — | — | 292 | 5 503 | — | — | — | — | 292 | 5 503 | 344 | 6 545 |
| — | — | — | — | 261 | 4 168 | 477 | 6 587 | 738 | 10 755 | 10 030 | 168 789 |
| — | — | 1 392 | 19 945 | — | — | — | — | 1 582 | 22 731 | 2 073 | 24 602 |
| — | — | 32 | 700 | — | — | — | — | 4 | 75 | 4 | 75 |
| — | — | — | — | 1 | 11 | — | — | 78 | 2 200 | 311 | 9 597 |
| 1 | 13 | 3 | 94 | — | — | — | — | 36 | 547 | 36 | 547 |
| — | — | — | — | 5 | 63 | 34 | 74 | 4 | 107 | 119 | 4 017 |
| — | — | — | — | — | — | — | — | 12 | 95 | 12 | 95 |
| — | — | — | — | — | — | — | — | 34 | 74 | 90 | 502 |
| — | — | 5 | 199 | — | — | — | — | — | — | 10 | 282 |
| — | — | 34 | 420 | — | — | 7 | 175 | 31 | 842 | 89 | 2 132 |
| 3 | 29 | 40 | 573 | — | — | — | — | 61 | 841 | 1 082 | 13 622 |
| — | — | — | — | — | — | — | — | 46 | 661 | 309 | 5 619 |
| — | — | 141 | 1 985 | — | — | — | — | 146 | 2 075 | 719 | 10 839 |
| 3 | 102 | 295 | 5 824 | — | — | — | — | 400 | 11 159 | 763 | 32 783 |
| 9 | 108 | 529 | 7 965 | 42 | 383 | 10 | 167 | 847 | 13 748 | 2 744 | 49 036 |
| — | — | 21 | 370 | — | — | — | — | 128 | 2 249 | 551 | 11 093 |
| — | — | — | — | 2 | 31 | — | — | 2 | 23 | 6 | 61 |
| — | — | — | — | — | — | — | — | 2 | 31 | 10 | 145 |
| — | — | 142 | 2 553 | — | — | — | — | 237 | 4 454 | 555 | 11 095 |
| — | — | — | — | — | — | — | — | 25 | 120 | 1 759 | 10 102 |
| — | — | — | — | — | — | — | — | 83 | 1 438 | 270 | 5 152 |
| 12 | 416 | 38 | 415 | — | — | — | — | 52 | 878 | 92 | 1 674 |
| 1 | 12 | — | — | 6 | 70 | 18 | 67 | 47 | 418 | 71 | 715 |
| — | — | — | — | — | — | — | — | 8 | 160 | 8 | 160 |
| — | — | — | — | 1 | 13 | 8 | 86 | 9 | 99 | 12 | 177 |
| 13 | 199 | 539 | 18 245 | — | — | — | — | — | — | 26 | 1 100 |
| — | — | 2 | 40 | — | — | — | — | 1 141 | 38 611 | 3 773 | 115 789 |
| — | — | — | — | — | — | — | — | 30 | 529 | 150 | 4 617 |
| — | — | — | — | — | — | — | — | 95 | 2 272 | 99 | 2 356 |
| — | — | 18 | 328 | — | — | — | — | 178 | 3 803 | 1 765 | 29 412 |
| — | — | — | — | — | — | 9 | 53 | — | — | 149 | 3 145 |
| 18 | 350 | — | — | — | — | — | — | 9 | 53 | 9 | 53 |
| — | — | 3 | 28 | — | — | — | — | 18 | 350 | 20 | 366 |
| — | — | — | — | — | — | — | — | 3 | 28 | 7 | 71 |
| — | — | — | — | 67 | 330 | 241 | 1 259 | — | — | — | — |
| — | — | — | — | — | — | — | — | 308 | 1 589 | 1 277 | 5 360 |
| — | — | — | — | — | — | — | — | 2 | 10 | 85 | 1 602 |
| — | — | — | — | — | — | — | — | — | — | — | — |
| — | — | — | — | — | — | — | — | — | — | — | — |
| — | — | — | — | — | — | — | — | 2 | 45 | 2 | 45 |
| — | — | — | — | — | — | — | — | 263 | 3 745 | 1 048 | 18 222 |
| — | — | — | — | — | — | — | — | 1 | 24 | 63 | 1 497 |
| — | — | — | — | 1 | 11 | — | — | 1 | 11 | 5 | 60 |
| — | — | — | — | — | — | — | — | 5 | 126 | 5 | 126 |
| — | — | — | — | — | — | — | — | — | — | — | — |
| — | — | — | — | — | — | — | — | 173 | 2 673 | 196 | 2 950 |

1962년 4월 분 지방별 Fish Catches by Province

| 유별 Kind | 번호 No | 어종 Species | 지방별 Province | | 경 Kyonggi | | 충 Chungnam | | 천 Chonbuk | | 천 Chonnam | |
|-------------|----------|---------------|--------------------|------------|---------------|------------|---------------|------------|---------------|------------|--------------|-------|
| | | | 수 Quantity | 금 Value | 수 Quantity | 금 Value | 수 Quantity | 금 Value | 수 Quantity | 금 Value | | |
| 외 부 | 71 | 전리상어 | Auged fish | — | — | — | — | 12 | 174 | — | — | — |
| | 72 | 자매기 | Sirembo imberbis | — | — | — | — | — | — | — | — | — |
| | 73 | 물적어 | Red fish | — | — | — | — | — | — | — | — | — |
| | 74 | 다금바리 | Da-kum-da-ri | — | — | — | — | — | — | — | — | — |
| | 75 | 벤잡자 | Grunter | — | — | — | — | — | — | — | — | — |
| | 76 | 벤잡어 | Others | 82 | 800 | 80 | 797 | 215 | 397 | 357 | 2 678 | — |
| | 소계 | Sub total | 301 | 6 492 | 279 | 4 675 | 1 179 | 15 427 | 2 035 | 44 688 | — | |
| 패 류 | 1 | 가막조개 | Corbicular | 64 | 700 | 3 | 9 | — | — | — | — | — |
| | 2 | 고막 | Cockle | — | — | 180 | 540 | — | — | 34 | 191 | — |
| | 3 | 굴 | Oyster | 6 | 60 | 316 | 3 485 | 26 | 137 | 209 | 767 | — |
| | 4 | 대합조개 | Hen clam | — | — | — | — | — | — | — | — | — |
| | 5 | 합맛지 | Siegl mushroom | 30 | 227 | — | — | — | — | — | — | — |
| | 6 | 반백새갈 | Short necked clam | 35 | 294 | 310 | 1 550 | 41 | 239 | 15 | 86 | — |
| | 7 | 백새갈 | Hard clam | 37 | 279 | 34 | 136 | 13 | 140 | 20 | 114 | — |
| | 8 | 새조개 | Cockle | — | — | — | — | 1 | 16 | — | — | — |
| | 9 | 새조개 | Heartclam | — | — | — | — | — | — | — | — | — |
| | 10 | 소라 | Common spiry Whalk | — | — | — | — | — | — | — | — | — |
| | 11 | 전전 | Abalone | — | — | — | — | — | — | — | 15 | 41 |
| | 12 | 전합 | Bay-scallop | — | — | — | — | — | — | — | — | — |
| | 13 | 홍합 | Sea mussell | — | — | 85 | 170 | — | — | — | — | — |
| | 14 | 합 | Solen | — | — | — | — | — | — | — | — | — |
| | 15 | 키조개 | Ki-jo-ge | — | — | — | — | — | — | — | 32 | 182 |
| | 16 | 통조개 | Tong-jo-ge | 28 | 106 | — | — | — | — | — | — | — |
| | 17 | 마당조개 | Ma-dang-jo-ge | — | — | — | — | — | — | — | — | — |
| | 18 | 우렁 | U-rok-jo-ge | — | — | — | — | — | — | — | — | — |
| | 19 | 잡패 | Others | 19 | 75 | 3 | 9 | — | — | — | 69 | 159 |
| | 소계 | Sub total | 219 | 1 741 | 931 | 5 899 | 81 | 532 | 380 | 1 540 | — | |
| 조 류 | 1 | 세모가사리 | Semo-gasari | — | — | — | — | — | — | — | — | — |
| | 2 | 다시마 | Kelp | — | — | — | — | — | — | — | — | — |
| | 3 | 돌김 | Rock laver | — | — | 26 | 288 | — | — | — | 2 | 35 |
| | 4 | 말갈 | Hose tai ltang | — | — | — | — | — | — | — | — | — |
| | 5 | 미역 | Dulse | — | — | — | — | — | — | — | 34 | 6 008 |
| | 6 | 비단 | Celanium | — | — | — | — | — | — | — | — | — |
| | 7 | 진도박(앵초) | Jin-do-bak | — | — | — | — | — | — | — | — | — |
| | 8 | 우무가사리 | Agar-agar | — | — | — | — | — | — | — | 3 | 561 |
| | 9 | 먹도박(은행초) | Buddhas ear | — | — | — | — | — | — | — | 1 | 2 |
| | 10 | 도박 | Laver | — | — | 98 | 294 | — | — | — | 2 | 400 |
| | 11 | 청각 | Codium | — | — | — | — | — | — | — | — | — |
| | 12 | 투트 | Fushiforme | — | — | — | — | — | — | — | 1 | 4 |
| | 13 | 과파 | Green laver | — | — | 3 | 17 | — | — | 123 | 308 | — |
| | 14 | 꼬시배기 | Ko-shi-re-gi | — | — | — | — | — | — | — | — | — |
| | 15 | 석목 | Seok-muk | — | — | — | — | — | — | — | — | — |
| | 16 | 불등가사리 | Fureata | — | — | — | — | — | — | — | 90 | 4 515 |
| | 17 | 불등가사리 | Sea trumpet | — | — | — | — | — | — | — | — | — |
| | 18 | 잡조 | Others | — | — | — | — | — | — | — | 2 | 30 |
| | 소계 | Sub-total | — | — | 127 | 599 | — | — | — | 258 | 11 863 | |
| 기 타 류 | 1 | 계 | Crab | 279 | 4 660 | 13 | 134 | 8 | 137 | 2 | 14 | — |
| | 2 | 고래 | Whaie | — | — | — | — | — | — | — | — | — |
| | 3 | 문어 | Octopus | — | — | — | — | — | — | 46 | 1 106 | — |
| | 4 | 새살 | Shrimp(Small) | 109 | 527 | 41 | 324 | 54 | 296 | 55 | 409 | — |
| | 5 | 오징어 | Squid | — | — | 5 | 75 | 3 | 58 | 12 | 346 | — |
| | 6 | 성게 | Sea urchin | — | — | — | — | — | — | — | — | — |
| | 7 | 해삼 | Sea cucumber | — | — | 2 | 72 | — | — | — | — | — |
| | 8 | 해파리 | Jelly fish | — | — | — | — | — | — | — | — | — |
| | 9 | 새우(홍대) | ShrimP(large) | — | — | 6 | 180 | 24 | 1 218 | 14 | 868 | — |
| | 10 | 명렁구리 | Meang-tong-gu-ri | — | — | — | — | — | — | — | — | — |
| | 11 | 큰챙이 | Other shrimp | — | — | — | — | — | — | — | — | — |
| | 12 | 새우(중하) | Shrip(Mediam) | — | — | — | — | — | — | — | 9 | 495 |
| | 13 | 팔죽이 | Other squids | — | — | 8 | 225 | — | — | — | 11 | 56 |
| | 14 | 꼬미(낙지) | Other Octopus | 3 | 76 | 30 | 607 | 21 | 444 | 21 | 626 | — |
| | 15 | 호산 | Coral | — | — | 14 | 140 | — | — | — | — | — |
| | 16 | 기타 | Others | — | — | — | — | — | — | — | — | — |
| | 소계 | Sub total | 391 | 5 263 | 119 | 1 757 | 110 | 2 153 | 170 | 3 920 | — | |
| | 합계 | Grand total | 911 | 13 496 | 1 456 | 12 930 | 1 370 | 18 112 | 2 893 | 62 011 | — | |

어 종 별 어 획 고 표

and Species in April 1962

Unit : % 1000₩
(단위 : % 천원)

| 제주 | | 경남 | | 경북 | | 강원 | | 합계 | | 누계 | |
|--------------|---------------|--------------|----------------|--------------|---------------|--------------|---------------|---------------|----------------|---------------|------------------|
| 수 | 금 | 수 | 금 | 수 | 금 | 수 | 금 | 수 | 금 | 수 | 금 |
| 량 | 액 | 량 | 액 | 량 | 액 | 량 | 액 | 량 | 액 | 량 | 액 |
| Quantity | Value | Quantity | Value | Quantity | Value | Quantity | Value | Quantity | Value | Quantity | Value |
| — | — | — | — | — | — | — | — | 12 | 174 | 22 | 297 |
| — | — | — | — | — | — | — | — | — | — | — | — |
| — | — | 20 | 300 | — | — | — | — | 20 | 300 | 93 | 1 386 |
| — | — | — | — | — | — | — | — | — | — | — | — |
| 3 | 47 | — | — | — | — | — | — | 3 | 47 | 9 | 135 |
| 26 | 605 | 549 | 7 417 | 109 | 665 | 114 | 1 009 | 1 532 | 24 666 | 5 886 | 94 008 |
| 106 | 2 212 | 6 402 | 117 343 | 4 382 | 43 810 | 1 499 | 54 049 | 16 233 | 288 696 | 57 110 | 978 426 |
| — | — | — | — | — | — | — | — | 67 | 709 | 187 | 2 023 |
| — | — | 6 | 32 | — | — | — | — | 220 | 763 | 625 | 2 558 |
| — | — | 13 | 196 | — | — | — | — | 570 | 4 645 | 1 988 | 21 302 |
| — | — | — | — | — | — | — | — | — | — | 10 | 112 |
| — | — | 45 | 141 | — | — | — | — | 30 | 227 | 32 | 255 |
| — | — | — | — | — | — | — | — | 446 | 2 310 | 626 | 3 474 |
| — | — | — | — | — | — | — | — | 104 | 669 | 116 | 807 |
| — | — | — | — | — | — | — | — | 1 | 16 | 49 | 157 |
| 8 | 32 | 14 | 164 | — | — | — | — | 22 | 196 | 203 | 1 412 |
| 2 | 148 | 4 | 303 | — | — | — | — | 7 | 492 | 72 | 5 318 |
| — | — | 73 | 720 | — | — | — | — | — | — | — | — |
| — | — | — | — | — | — | — | — | 158 | 890 | 509 | 2 852 |
| — | — | — | — | — | — | — | — | — | — | 46 | 551 |
| — | — | — | — | — | — | — | — | 32 | 182 | 48 | 243 |
| — | — | — | — | — | — | — | — | 28 | 106 | 38 | 149 |
| — | — | — | — | — | — | — | — | — | — | — | — |
| — | — | 111 | 1 413 | — | — | — | — | 202 | 1 656 | 27 | 264 |
| 10 | 180 | 266 | 2 969 | — | — | — | — | 1 887 | 12 861 | 5 292 | 46 391 |
| — | — | — | — | — | — | — | — | — | — | — | — |
| — | — | — | — | — | — | — | — | — | — | — | — |
| — | — | 1 | 30 | — | — | — | — | 29 | 353 | 73 | 1 014 |
| 2 036 | 19 225 | 1 206 | 8 583 | 733 | 5 835 | 575 | 5 080 | 4 584 | 35 751 | 1 693 | 1 604 |
| — | — | — | — | — | — | — | — | — | — | 4 966 | 41 075 |
| — | — | 12 | 150 | — | — | — | — | 15 | 711 | 15 | 711 |
| — | — | — | — | — | — | — | — | 1 | 2 | 1 | 2 |
| — | — | — | — | — | — | — | — | 100 | 694 | 1 104 | 12 780 |
| 462 | 105 | — | — | — | — | — | — | 463 | 109 | 4 490 | 3 700 |
| — | — | 2 | 5 | — | — | — | — | 128 | 330 | 190 | 465 |
| — | — | — | — | — | — | — | — | — | — | — | — |
| — | — | — | — | — | — | — | — | 90 | 4 515 | 90 | 4 515 |
| — | — | 31 | 128 | — | — | — | — | 33 | 158 | 810 | 1 213 |
| 2 498 | 10 360 | 1 252 | 8 896 | 733 | 5 835 | 575 | 5 080 | 5 443 | 42 633 | 13 430 | 67 079 |
| — | — | 10 | 88 | 72 | 701 | 41 | 485 | 425 | 6 219 | 1 219 | 14 075 |
| — | — | — | — | 2 | 38 | — | — | 2 | 38 | 6 | 110 |
| — | — | 44 | 998 | — | — | 1 | 13 | 91 | 2 118 | 538 | 7 369 |
| — | — | 22 | 402 | 60 | 1 033 | 21 | 677 | 362 | 3 668 | 881 | 10 597 |
| — | — | 5 | 137 | — | — | — | — | 25 | 616 | 830 | 10 082 |
| — | — | — | — | — | — | — | — | — | — | 3 | 208 |
| 2 | 20 | 17 | 593 | — | — | 1 | 126 | 22 | 811 | 186 | 5 794 |
| — | — | — | — | 20 | 637 | 6 | 123 | 70 | 3 026 | 188 | 6 430 |
| — | — | — | — | — | — | — | — | — | — | 64 | 680 |
| — | — | — | — | 72 | 1 218 | 5 | 75 | 86 | 1 788 | 273 | 4 378 |
| — | — | — | — | — | — | — | — | 19 | 281 | 28 | 390 |
| — | — | — | — | — | — | — | — | 75 | 1 753 | 141 | 3 621 |
| — | — | — | — | — | — | — | — | 14 | 140 | 14 | 140 |
| — | — | 306 | 1 753 | 36 | 65 | 75 | 1 499 | 417 | 3 318 | 881 | 6 386 |
| 2 | 20 | 404 | 3 972 | 262 | 3 693 | 150 | 2 998 | 1 608 | 23 776 | 5 252 | 70 260 |
| 2 616 | 12 772 | 8 324 | 133 180 | 5 377 | 53 338 | 2 224 | 62 127 | 25 171 | 367 966 | 81 084 | 1 162 156 |

1962년 5월 분 지방별 Fish Catches by Province

| 유별 Kind | 번호 No | 어종 Species | 지방별 Province | | 경기 Kyonggi | | 충남 Chungnam | | 전북 Chonbuk | | 전남 Chonnam | |
|------------|----------|---------------|-----------------|------------|---------------|------------|----------------|------------|---------------|------------|---------------|--------|
| | | | 수 Quantity | 금 Value | 수 Quantity | 금 Value | 수 Quantity | 금 Value | 수 Quantity | 금 Value | | |
| | 1 | 가불치 | | | | | | | | | | |
| | 2 | 가오리 | | | | 21 | 212 | 21 | 325 | | 148 | 3 250 |
| | 3 | 강달이 | 30 | 248 | | 45 | 890 | | 1 056 | | | |
| | 4 | 강자미 | 1 | 7 | | 49 | 490 | 95 | 1 056 | | 100 | 1 204 |
| | 5 | 감자성돔 | | | | | | | | | 6 | 120 |
| | 6 | 갯장어 | | | | | | 6 | 84 | | 30 | 317 |
| | 7 | 고장돔 | | | | | | | | | | |
| | 8 | 공치 | | | | | | | | | 27 | 377 |
| | 9 | 배도라치 | 41 | 413 | | 845 | 1 218 | | | | | |
| | 10 | 부시리(나분치) | | | | | | | | | 19 | 353 |
| | 11 | 넙치 | 5 | 224 | | 33 | 495 | 132 | 1 697 | | 6 | 237 |
| | 12 | 노래미 | | | | 1 | 15 | | | | 6 | 90 |
| | 13 | 농어 | | | | 1 | 26 | 5 | 105 | | 48 | 642 |
| | 14 | 농성어 | | | | | | | | | 49 | 1 433 |
| | 15 | 다랑어 | | | | | | | | | | |
| | 16 | 달랑 | | | | | | | | | | |
| | 17 | 대구 | | | | | | 12 | 121 | | | |
| | 18 | 도미 | | | | 11 | 308 | 45 | 1 042 | | 252 | 8 107 |
| | 19 | 아귀 | | | | 8 | 32 | 20 | 167 | | | |
| | 20 | 전쟁이(매가리) | | | | | | 2 | 24 | | 438 | 7 177 |
| | 21 | 매통이 | | | | | | | | | 3 | 51 |
| | 22 | 명태 | | | | | | | | | | |
| | 23 | 멸치 | | | | 1 | 11 | 13 | 152 | | 1 269 | 16 160 |
| | 24 | 청사리 | | | | | | | | | 45 | 239 |
| | 25 | 민장어 | 4 | 125 | | 6 | 165 | 30 | 653 | | 105 | 2 309 |
| | 26 | 반지 | | | | 80 | 640 | 2 | 23 | | | |
| | 27 | 방어 | | | | | | | | | 1 | 12 |
| | 28 | 백명어 | 38 | 265 | | 1 | 20 | 17 | 327 | | | |
| | 29 | 백장어 | | | | | | | | | 31 | 618 |
| | 30 | 백어 | | | | | | | | | | |
| | 31 | 백뽕 | 37 | 749 | | 3 | 57 | 8 | 182 | | 66 | 2 100 |
| | 32 | 복장어 | | | | 8 | 82 | 17 | 166 | | 3 | 20 |
| | 33 | 복낙어 | | | | | | | | | 1 | 19 |
| | 34 | 복붕어 | | | | | | | | | | |
| | 35 | 복장어 | | | | 11 | 210 | | | | 18 | 321 |
| | 36 | 복삼치 | 77 | 1 062 | | 11 | 222 | 33 | 949 | | 535 | 10 006 |
| | 37 | 복오치 | | | | 44 | 660 | 72 | 978 | | 121 | 1 731 |
| | 38 | 서대 | | | | 152 | 30 400 | 202 | 2 940 | | 857 | 15 425 |
| | 39 | 성대구 | | | | | | 41 | 697 | | | |
| | 40 | 송어 | | | | | | | | | 12 | 72 |
| | 41 | 송어 | | | | 50 | 957 | 5 | 107 | | 45 | 731 |
| | 42 | 양미리(가나리) | 155 | 4 650 | | 6 | 60 | | | | | |
| | 43 | 양태 | | | | 8 | 152 | 93 | 1 671 | | 91 | 1 618 |
| | 44 | 양우돔 | | | | | | | | | 1 | 25 |
| | 45 | 우럭 | | | | 20 | 400 | 6 | 57 | | 2 | 34 |
| | 46 | 우렁이 | | | | 11 | 165 | | | | | |
| | 47 | 임연어 | | | | | | | | | | |
| | 48 | 임연어 | | | | | | | | | | |
| | 49 | 조조기 | 2 083 | 62 574 | | 668 | 18 750 | 827 | 19 550 | | 1 562 | 462 37 |
| | 50 | 조조기 | | | | 8 | 160 | 7 | 142 | | 574 | 1 237 |
| | 51 | 춘치 | 87 | 930 | | 3 | 65 | 45 | 1 047 | | 252 | 5 010 |
| | 52 | 춘치 | | | | | | | | | | |
| | 53 | 칼치 | | | | 99 | 2 187 | 21 | 363 | | 293 | 2 343 |
| | 54 | 활치 | | | | | | | | | | |
| | 55 | 햇기 | | | | | | | | | | |
| | 56 | 자리돔 | | | | | | | | | | |
| | 57 | 학공치 | | | | | | | | | | |
| | 58 | 날치 | | | | | | | | | | |
| | 59 | 도목 | | | | | | | | | | |
| | 60 | 망고이 | | | | | | 1 | 7 | | | |
| | 61 | 소리 | | | | | | | | | | |
| | 62 | 정리 | | | | | | | | | 10 | 160 |
| | 63 | 연어 | | | | | | 31 | 660 | | | |
| | 64 | 연어 | | | | | | | | | | |
| | 65 | 홍어 | 44 | 790 | | | | 31 | 660 | | | |
| | 66 | 평선 | | | | 12 | 156 | 92 | 1 031 | | 44 | 655 |
| | 67 | 장개 | | | | | | | | | 3 | 40 |
| | 68 | 부새 | | | | 8 | 60 | | | | | |
| | 69 | 개치 | | | | 1 | 20 | 21 | 434 | | | |
| | 70 | 고노리 | | | | | | | | | 1 | 5 |
| | | | | | | | | 54 | 487 | | 208 | 3 115 |

어

류

Fishes

어 종 별 어 획 고 표

and Species in May 1962

Unit : % 1000₩
(단위 : % 천원)

| 제주 | | 경남 | | 경북 | | 강원 | | 합계 | | 누계 | |
|----------|-------|----------|--------|----------|--------|----------|--------|----------|---------|----------|---------|
| 수 | 금 | 수 | 금 | 수 | 금 | 수 | 금 | 수 | 금 | 수 | 금 |
| 량 | 액 | 량 | 액 | 량 | 액 | 량 | 액 | 량 | 액 | 량 | 액 |
| Quantity | Value | Quantity | Value | Quantity | Value | Quantity | Value | Quantity | Value | Quantity | Value |
| 3 | 18 | 280 | 4 170 | 14 | 53 | — | — | 487 | 7 028 | 2 572 | 40 331 |
| — | — | 1 | 4 | — | — | 79 | 257 | 155 | 1 399 | 171 | 1 537 |
| — | — | 316 | 4 557 | 86 | 610 | 19 | 138 | 666 | 8 062 | 4 566 | 62 879 |
| — | — | 26 | 844 | — | — | — | — | 32 | 964 | 159 | 3 397 |
| — | — | 25 | 434 | — | — | — | — | 61 | 835 | 103 | 1 581 |
| — | — | — | — | — | — | 1 | 10 | 1 | 10 | 1 | 10 |
| — | — | 1 157 | 12 138 | 4 575 | 23 766 | 9 127 | 43 622 | 14 886 | 78 903 | 25 985 | 253 466 |
| — | — | — | — | — | — | — | — | 886 | 1 631 | 896 | 1 693 |
| 1 | 11 | — | — | — | — | — | — | 20 | 364 | 47 | 1 124 |
| — | — | 101 | 1 569 | 2 | 20 | 37 | 458 | 316 | 4 700 | 1 622 | 27 710 |
| — | — | 23 | 467 | — | — | — | — | 30 | 572 | 138 | 2 455 |
| — | — | 7 | 122 | — | — | — | — | 61 | 895 | 161 | 3 167 |
| 5 | 69 | — | — | — | — | — | — | 54 | 1 502 | 71 | 1 763 |
| — | — | 2 | 9 | — | — | — | — | 2 | 9 | 124 | 1 085 |
| — | — | — | — | 20 | 235 | 37 | 603 | 59 | 956 | 1 020 | 20 185 |
| 11 | 188 | 57 | 1 887 | — | — | — | — | 376 | 11 532 | 685 | 21 562 |
| — | — | — | — | — | — | — | — | 28 | 199 | 149 | 1 294 |
| — | — | 1 165 | 19 997 | — | — | — | — | 1 605 | 28 198 | 1 949 | 34 743 |
| — | — | — | — | — | — | — | — | 3 | 51 | 5 | 75 |
| — | — | — | — | 842 | 9 178 | 191 | 2 673 | 1 033 | 11 851 | 11 063 | 180 648 |
| 1 | 9 | 2 544 | 15 770 | 2 | 5 | — | — | 3 830 | 32 107 | 5 903 | 56 709 |
| — | — | — | — | — | — | — | — | 45 | 293 | 49 | 368 |
| — | — | 30 | 876 | — | — | — | — | 175 | 4 128 | 486 | 13 725 |
| — | — | — | — | — | — | — | — | 82 | 663 | 118 | 1 210 |
| 1 | 15 | 16 | 263 | 136 | 1 866 | 28 | 366 | 182 | 2 522 | 301 | 6 539 |
| — | — | — | — | — | — | — | — | 56 | 612 | 68 | 707 |
| — | — | — | — | — | — | 5 | 12 | 36 | 630 | 126 | 1 132 |
| — | — | — | — | — | — | — | — | — | — | 10 | 282 |
| — | — | 3 | 61 | — | — | — | — | 117 | 3 149 | 206 | 5 281 |
| — | — | 5 | 41 | — | — | — | — | 33 | 309 | 1 115 | 13 931 |
| — | — | 22 | 215 | — | — | 13 | 83 | 36 | 317 | 345 | 5 936 |
| — | — | — | — | — | — | — | — | — | — | — | — |
| — | — | 175 | 2 135 | — | — | — | — | 204 | 2 666 | 923 | 13 505 |
| — | — | 89 | 2 242 | — | — | — | — | 745 | 14 481 | 1 508 | 47 264 |
| 9 | 96 | 423 | 6 485 | 21 | 281 | — | — | 690 | 10 167 | 3 434 | 59 203 |
| — | — | 22 | 341 | — | — | — | — | 1 233 | 49 106 | 1 784 | 60 199 |
| — | — | — | — | — | — | — | — | 41 | 697 | 47 | 758 |
| — | — | — | — | — | — | — | — | 12 | 72 | 22 | 217 |
| — | — | 19 | 346 | — | — | 6 | 114 | 125 | 2 255 | 680 | 13 350 |
| — | — | — | — | — | — | — | — | 161 | 4 710 | 1 920 | 14 812 |
| — | — | 11 | 220 | — | — | — | — | 203 | 3 661 | 473 | 8 813 |
| 35 | 535 | — | — | — | — | — | — | 36 | 8560 | 128 | 2 234 |
| 2 | 23 | — | — | 10 | 101 | 3 | 68 | 43 | 683 | 114 | 1 398 |
| — | — | — | — | — | — | — | — | 11 | 165 | 19 | 325 |
| — | — | — | — | — | — | 3 | 23 | 3 | 23 | 15 | 200 |
| — | — | — | — | — | — | — | — | — | — | 26 | 1 100 |
| 6 | 107 | 2 325 | 20 331 | — | — | — | — | 7 471 | 167 882 | 11 244 | 283 671 |
| — | — | — | — | — | — | — | — | 589 | 12 539 | 739 | 17 156 |
| — | — | — | — | — | — | — | — | 387 | 7 052 | 486 | 9 408 |
| — | — | — | — | — | — | — | — | — | — | — | — |
| — | — | 1 021 | 9 543 | — | — | — | — | 1 434 | 14 436 | 3 199 | 43 848 |
| — | — | — | — | — | — | — | — | — | — | 149 | 3 149 |
| 19 | 300 | — | — | 2 | 9 | — | — | 2 | 9 | 11 | 62 |
| — | — | — | — | — | — | — | — | 19 | 300 | 39 | 666 |
| — | — | 1 | 6 | — | — | — | — | 1 | 6 | 8 | 77 |
| — | — | — | — | — | — | — | — | — | — | — | — |
| — | — | — | — | 79 | 296 | 48 | 185 | 127 | 481 | 1 404 | 5 841 |
| — | — | — | — | — | — | — | — | 1 | 7 | 86 | 1 609 |
| — | — | — | — | — | — | — | — | — | — | — | — |
| — | — | — | — | — | — | — | — | 10 | 160 | 10 | 160 |
| — | — | — | — | — | — | — | — | — | — | — | — |
| — | — | — | — | — | — | — | — | 75 | 1 450 | 77 | 1 495 |
| — | — | — | — | — | — | — | — | 148 | 1 842 | 1 196 | 20 054 |
| — | — | — | — | — | — | — | — | 3 | 4 | 66 | 1 537 |
| — | — | — | — | — | — | — | — | 8 | 60 | 13 | 120 |
| — | — | — | — | — | — | — | — | 22 | 454 | 27 | 580 |
| — | — | — | — | 3 | 6 | — | — | 4 | 11 | 4 | 11 |
| — | — | — | — | — | — | — | — | 262 | 3 602 | 458 | 6 560 |

1962년 5월 분 치 방 별 Fish Catches by Province

| 유별 번호 Kind No | 어 종 별 Species | 지 방 별 Province | | 경 기 Kyonggi | | 충 청 남 Chungnam | | 전 북 Chonbuk | | 전 남 Chonnam | |
|------------------|------------------|-------------------|---------------|-----------------|---------------|-------------------|---------------|-----------------|----------------|----------------|--------|
| | | 수 량 Quantity | 금 액 Value | 수 량 Quantity | 금 액 Value | 수 량 Quantity | 금 액 Value | 수 량 Quantity | 금 액 Value | | |
| 어 류 | 71 전 리 상 어 | — | — | — | — | — | — | 9 | 90 | — | — |
| | 72 물 배 기 | — | — | — | — | — | — | — | — | — | — |
| | 73 적 어 | — | — | — | — | — | — | — | — | — | — |
| | 74 다 금 바 리 | — | — | — | — | — | — | — | — | — | — |
| | 75 변 자 리 | — | — | — | — | — | — | — | — | — | — |
| | 76 잡 어 | 361 | 6 106 | 134 | 1 314 | 65 | 949 | 571 | 7 668 | — | — |
| | 계 | 2 963 | 78 143 | 2 359 | 60 599 | 2 050 | 38 783 | 7 863 | 151 665 | — | — |
| 패 류 | 1 가 막 조 개 | 23 | 90 | 3 | 9 | — | — | — | — | 14 | 82 |
| | 2 고 막 | — | — | 149 | 298 | — | — | — | — | 77 | 439 |
| | 3 굴 | 24 | 481 | 12 | 276 | 10 | 239 | — | — | 1 | 99 |
| | 4 대 합 조 개 | — | — | — | — | — | — | — | — | — | — |
| | 5 맛 조 개 | 42 | 574 | 4 | 16 | — | — | — | — | — | — |
| | 6 반 백 락 합 | 5 | 25 | 439 | 1 317 | 63 | 340 | 101 | 573 | — | — |
| | 7 새 고 합 | 1 | 3 | 70 | 450 | 27 | 212 | — | — | — | — |
| | 8 새 조 개 | — | — | — | — | — | — | — | — | — | — |
| | 9 새 소 라 고 | — | — | — | — | — | — | — | — | — | — |
| | 10 동 북 | — | — | 20 | 106 | — | — | — | — | 7 | 120 |
| | 11 전 록 | — | — | 18 | 270 | — | — | — | — | 7 | 655 |
| | 12 전 지 | — | — | — | — | — | — | — | — | — | — |
| | 13 합 (합자) | — | — | 20 | 60 | — | — | — | — | 10 | 55 |
| | 14 죽 합 | — | — | — | — | — | — | — | — | — | — |
| | 15 키 조 개 | — | — | — | — | — | — | — | — | — | — |
| | 16 통 조 개 | — | — | — | — | — | — | — | — | — | — |
| | 17 마 당 조 개 | — | — | — | — | — | — | — | — | — | — |
| | 18 우 락 조 개 | — | — | — | — | — | — | — | — | — | — |
| | 19 잡 패 | 9 | 47 | 7 | 22 | 3 | 20 | 20 | 45 | — | — |
| | 계 | 104 | 1 220 | 742 | 2 823 | 103 | 811 | 233 | 2 968 | — | — |
| 해 류 | 1 세 모 가 사 리 | — | — | — | — | — | — | — | — | 15 | 2 550 |
| | 2 다 시 | — | — | — | — | — | — | — | — | 4 | 780 |
| | 3 돌 김 | — | — | 7 | 105 | — | — | — | — | 2 | 26 |
| | 4 미 말 | — | — | — | — | — | — | — | — | 4 | 20 |
| | 5 미 단 역 | — | — | — | — | — | — | — | — | 114 | 19 949 |
| | 6 비 단 | — | — | — | — | — | — | — | — | — | — |
| | 7 진 도 박 (앵초) | — | — | — | — | — | — | — | — | 21 | 3 683 |
| | 8 우 무 가 사 리 | — | — | — | — | — | — | — | — | 10 | 1 830 |
| | 9 먹 도 박 (은행초) | — | — | — | — | — | — | — | — | 16 | 2 754 |
| | 10 청 김 | — | — | — | — | — | — | — | — | 3 | 750 |
| | 11 청 작 | — | — | — | — | — | — | — | — | 1 | 8 |
| | 12 과 툫 | — | — | — | — | — | — | — | — | 372 | 149 |
| | 13 과 래 | — | — | 10 | 30 | — | — | — | — | 124 | 310 |
| | 14 꼬 시 레 기 | — | — | — | — | — | — | — | — | 1 | 1 040 |
| | 15 석 목 | — | — | — | — | — | — | — | — | — | — |
| | 16 불 등 가 사 리 | — | — | — | — | — | — | — | — | 40 | 2 012 |
| | 17 불 각 | — | — | — | — | — | — | — | — | 18 | 3 150 |
| | 18 잡 초 타 | — | — | — | — | — | — | — | — | 1 | 10 |
| | 계 | — | — | 17 | 135 | — | — | — | 746 | 39 021 | — |
| 기 타 | 1 계 | 553 | 4 439 | 399 | 3 194 | 91 | 551 | 18 | 106 | — | — |
| | 2 고 래 | — | — | — | — | — | — | 5 | 20 | — | — |
| | 3 문 어 | — | — | — | — | — | — | 19 | 466 | — | — |
| | 4 새 살 오 증 | 1 087 | 8 017 | 76 | 531 | 88 | 629 | 726 | 5 445 | — | — |
| | 5 새 살 오 증 | — | — | 78 | 775 | 33 | 510 | 6 | 167 | — | — |
| | 6 새 살 오 증 | — | — | — | — | — | — | — | — | — | — |
| | 7 새 살 오 증 | — | — | 2 | 100 | — | — | 1 | 19 | — | — |
| | 8 새 살 오 증 | — | — | — | — | — | — | — | — | — | — |
| | 9 새 살 오 증 | — | — | 21 | 630 | 52 | 830 | 9 | 534 | — | — |
| | 10 새 살 오 증 | — | — | — | — | — | — | — | — | — | — |
| | 11 새 살 오 증 | — | — | — | — | — | — | — | — | — | — |
| | 12 새 살 오 증 | — | — | — | — | 15 | 224 | 61 | 3 334 | — | — |
| | 13 새 살 오 증 | 22 | 333 | 4 | 100 | 60 | 932 | 3 | 14 | — | — |
| | 14 새 살 오 증 | — | — | 171 | 1 196 | — | — | 18 | 539 | — | — |
| | 15 새 살 오 증 | — | — | — | — | — | — | — | — | — | — |
| | 16 새 살 오 증 | — | — | 3 | 50 | — | — | 3 | 18 | — | — |
| | 계 | 1 662 | 12 789 | 754 | 6 576 | 339 | 3 676 | 859 | 10 662 | — | — |
| | 합 | 4 729 | 92 152 | 3 872 | 70 134 | 2 492 | 42 770 | 9 701 | 203 406 | — | — |

어종별 어획고표 and species in may 1962

Unit : %T 1000₩
(단위 : %T 천원)

| 제주 | | 경남 | | 경북 | | 강원 | | 합계 | | 누계 | |
|----------|--------|----------|---------|----------|--------|----------|--------|----------|---------|----------|-----------|
| 수 | 금 | 수 | 금 | 수 | 금 | 수 | 금 | 수 | 금 | 수 | 금 |
| 량 | 액 | 량 | 액 | 량 | 액 | 량 | 액 | 량 | 액 | 량 | 액 |
| Quantity | Value | Quantity | Value | Quantity | Value | Quantity | Value | Quantity | Value | Quantity | Value |
| — | — | — | — | — | — | — | — | 9 | 90 | 31 | 387 |
| — | — | 75 | 771 | — | — | — | — | 75 | 771 | 75 | 771 |
| — | — | — | — | — | — | — | — | — | — | 93 | 1 386 |
| — | — | — | — | — | — | — | — | — | — | — | — |
| 32 | 342 | — | — | — | — | — | — | 32 | 342 | 41 | 477 |
| 27 | 354 | 455 | 5 846 | 278 | 1 343 | 89 | 980 | 1 980 | 24 560 | 7 866 | 118 568 |
| 152 | 2 066 | 10 396 | 111 690 | 6 070 | 37 709 | 9 676 | 49 592 | 41 519 | 529 734 | 98 629 | 1 508 160 |
| — | — | — | — | — | — | — | — | 40 | 181 | 227 | 2 204 |
| — | — | — | — | — | — | — | — | 226 | 737 | 851 | 3 295 |
| — | — | — | — | — | — | — | — | 47 | 1 095 | 2 035 | 22 397 |
| — | — | — | — | — | — | — | — | — | — | 10 | 112 |
| — | — | — | — | — | — | — | — | 46 | 590 | 78 | 845 |
| — | — | 15 | 75 | — | — | — | — | 623 | 2 330 | 1 246 | 5 804 |
| — | — | — | — | — | — | — | — | 98 | 665 | 214 | 1 472 |
| — | — | — | — | — | — | — | — | — | — | 49 | 157 |
| — | — | — | — | — | — | — | — | — | — | — | — |
| 30 | 138 | 5 | 97 | — | — | — | — | 58 | 461 | 261 | 1 873 |
| 18 | 1 453 | 2 | 132 | — | — | — | — | 45 | 2 510 | 117 | 7 828 |
| — | — | — | — | — | — | — | — | — | — | — | — |
| — | — | 63 | 191 | — | — | — | — | 93 | 306 | 602 | 3 158 |
| — | — | — | — | — | — | — | — | — | — | 46 | 551 |
| — | — | — | — | — | — | — | — | — | — | 48 | 243 |
| — | — | — | — | — | — | — | — | — | — | 38 | 149 |
| — | — | — | — | — | — | — | — | — | — | — | — |
| — | — | — | — | — | — | — | — | — | — | 27 | 264 |
| — | — | 69 | 2 214 | — | — | — | — | 108 | 2 348 | 824 | 7 262 |
| 48 | 1 591 | 154 | 2 709 | — | — | — | — | 1 384 | 11 223 | 6 676 | 57 614 |
| — | — | — | — | — | — | — | — | — | — | — | — |
| 14 | 37 | 8 | 8 | — | — | — | — | 37 | 2 595 | 37 | 2 695 |
| — | — | — | — | — | — | — | — | 4 | 780 | 4 | 780 |
| — | — | — | — | — | — | — | — | 9 | 131 | 80 | 1 145 |
| — | — | — | — | — | — | — | — | 4 | 20 | 1 697 | 1 624 |
| 5 356 | 23 691 | 699 | 4 151 | 1 272 | 13 313 | 8 160 | 39 520 | 15 601 | 100 624 | 20 567 | 141 699 |
| 12 | 54 | — | — | — | — | — | — | 12 | 54 | 12 | 54 |
| 13 | 14 | 28 | 66 | — | — | — | — | 62 | 3 763 | 62 | 3 763 |
| 330 | 1 403 | 424 | 4 560 | 305 | 4 685 | — | — | 1 069 | 12 473 | 1 084 | 13 189 |
| 35 | 33 | 447 | 2 330 | 341 | 1 016 | — | — | 839 | 6 133 | 840 | 6 135 |
| — | — | — | — | — | — | — | — | 3 | 750 | 1 107 | 13 530 |
| — | — | — | — | — | — | — | — | 1 | 8 | 1 | 8 |
| 125 | 75 | — | — | — | — | — | — | 497 | 224 | 4 997 | 3 924 |
| — | — | — | — | — | — | — | — | 134 | 340 | 324 | 805 |
| — | — | — | — | — | — | — | — | 1 | 1 040 | 1 | 1 040 |
| — | — | — | — | — | — | — | — | — | — | — | — |
| 26 | 34 | 75 | 75 | — | — | — | — | 141 | 2 121 | 231 | 6 636 |
| — | — | — | — | — | — | — | — | 18 | 3 150 | 18 | 3 150 |
| — | — | — | — | — | — | — | — | — | — | — | — |
| — | — | 35 | 88 | — | — | — | — | 36 | 98 | 846 | 1 311 |
| 5 911 | 25 341 | 1 716 | 11 278 | 1 918 | 19 014 | 8 160 | 39 520 | 18 468 | 134 309 | 31 898 | 201 388 |
| — | — | 3 | 8 | 4 | 16 | — | — | 1 068 | 8 314 | 2 287 | 22 389 |
| — | — | 153 | 2 035 | 4 | 117 | — | — | 162 | 2 172 | 168 | 2 282 |
| — | — | 44 | 925 | 2 | 48 | — | — | 65 | 1 439 | 603 | 8 808 |
| — | — | 7 | 90 | 66 | 1 248 | — | — | 2 050 | 15 960 | 2 931 | 26 556 |
| — | — | — | — | — | — | — | — | 117 | 1 452 | 947 | 11 534 |
| — | — | — | — | — | — | — | — | — | — | 3 | 208 |
| 6 | 158 | 2 | 30 | — | — | — | — | 11 | 307 | 197 | 6 101 |
| — | — | — | — | — | — | — | — | — | — | — | — |
| — | — | — | — | 18 | 749 | — | — | 100 | 2 743 | 288 | 9 173 |
| — | — | — | — | — | — | — | — | — | — | 64 | 680 |
| — | — | — | — | — | — | — | — | — | — | — | — |
| — | — | — | — | 59 | 1 190 | 13 | 152 | 148 | 4 900 | 421 | 9 278 |
| — | — | 1 | 18 | — | — | — | — | 90 | 1 397 | 118 | 1 787 |
| — | — | — | — | — | — | — | — | 189 | 1 735 | 330 | 5 356 |
| 2 | 351 | — | — | — | — | — | — | 2 | 351 | 16 | 491 |
| — | — | 23 | 289 | 13 | 27 | — | — | 42 | 384 | 923 | 6 770 |
| 8 | 509 | 233 | 3 395 | 166 | 3 395 | 13 | 152 | 4 044 | 41 154 | 9 296 | 111 414 |
| 6 119 | 29 507 | 12 499 | 129 072 | 7 154 | 60 115 | 17 849 | 89 264 | 65 414 | 716 420 | 146 496 | 1 878 576 |

1962년 6월 분 지방별 Fish Catches by Province

| 유별 Kind | 번호 No | 어 종 Species | 지방별 Province | | 경 기 Kyonggi | | 금 남 Chungnam | | 전 북 Chonbuk | | 전 남 Chonnam | |
|------------|----------|-------------------|-----------------|---------------------|-------------------|--------|--------------------|--------|-------------------|--------|-------------------|--------|
| | | | 수 | 액 | 수 | 액 | 수 | 액 | 수 | 액 | | |
| | | | 량 | 총 | 량 | 총 | 량 | 총 | 량 | 총 | | |
| 1 | 가 | 물 | 치 | Snake head | — | — | 2 | 40 | — | — | — | — |
| 2 | 가 | 오 | 리 | Ray | 1 | 7 | 149 | 1 492 | 41 | 511 | 61 | 911 |
| 3 | 장 | 달 | 이 | Kang-dari | — | — | 60 | 1 190 | 302 | 2 328 | 77 | 384 |
| 4 | 가 | 자 | 미 | Sole | 2 | 21 | 11 | 110 | 29 | 289 | 7 | 80 |
| 5 | 가 | 상 | 돌 | Black sea bream | — | — | — | — | — | — | 7 | 131 |
| 6 | 갯 | 장 | 어 | Sharp toothed eel | — | — | — | — | 51 | 689 | 69 | 694 |
| 7 | 고 | 장 | 어 | Mackerel | — | — | — | — | — | — | 27 | 404 |
| 8 | 공 | 어 | 치 | Saury | — | — | — | — | — | — | 2 | 34 |
| 9 | 베 | 도 | 지 | Gouneles | 22 | 23 | 32 | 320 | — | — | — | — |
| 10 | 부 | 라 | (나 | Amberfish | — | — | — | — | — | — | 6 | 104 |
| 11 | 넙 | 시 | 리 | Bastard | 38 | 320 | 5 | 150 | 20 | 220 | 10 | 146 |
| 12 | 노 | 래 | 미 | Rock trout | — | — | 1 | 15 | — | — | — | — |
| 13 | 농 | 어 | 어 | Common sea-bass | 1 | 25 | 42 | 416 | 6 | 128 | 22 | 350 |
| 14 | 등 | 성 | 어 | Sea-bass | — | — | — | — | — | — | 53 | 1 540 |
| 15 | 다 | 랑 | 어 | Blue fin tuna | — | — | — | — | — | — | — | — |
| 16 | 달 | 장 | 어 | Red gannard | — | — | — | — | — | — | — | — |
| 17 | 대 | 구 | 어 | Cod | — | 108 | — | — | 12 | 177 | — | — |
| 18 | 도 | 미 | 어 | Red sea bream | 2 | 110 | 16 | 324 | 6 | 101 | 139 | 4 439 |
| 19 | 아 | 꾸 | 어 | Sea-devil | — | — | 6 | 28 | 1 | 10 | 31 | 274 |
| 20 | 아 | (매 | 가 | Horse mackerel | 124 | 1 350 | 117 | 1 170 | 307 | 4 416 | 28 | 448 |
| 21 | 매 | 리 | 어 | Lizard fish | — | — | 15 | 150 | — | — | 4 | 75 |
| 22 | 명 | 류 | 어 | Alaska pollack | — | — | — | — | — | — | — | — |
| 23 | 명 | 어 | 치 | Anchovy | — | — | — | — | 10 | 100 | 583 | 6 997 |
| 24 | 멸 | 사 | 리 | Blue-shark | — | — | — | — | 9 | 108 | 2 | 6 997 |
| 25 | 청 | 상 | 어 | Croakers | 41 | 674 | 43 | 862 | 67 | 1 057 | 100 | 2 103 |
| 26 | 민 | 어 | 지 | Selipinna gilberti | — | — | 26 | 208 | — | — | — | — |
| 27 | 반 | 어 | 어 | Yellow tail | — | — | — | — | — | — | — | — |
| 28 | 반 | 이 | 어 | Big eyed herring | 2 | 2 | 2 | 15 | 6 | 150 | — | — |
| 29 | 백 | 어 | 어 | Eel | — | — | — | — | — | — | 20 | 400 |
| 30 | 백 | 어 | 어 | Whiting | — | — | — | — | — | — | — | — |
| 31 | 백 | 어 | 어 | Promfret | 423 | 3 670 | 44 | 872 | 70 | 1 381 | 161 | 4 177 |
| 32 | 부 | 장 | 어 | Puffer | 10 | 18 | 8 | 80 | 21 | 169 | — | — |
| 33 | 불 | 낙 | 어 | Rock fish | — | — | — | — | — | — | 2 | 48 |
| 34 | 불 | 어 | 어 | Crucian carp | — | — | — | — | — | — | — | — |
| 35 | 등 | 장 | 어 | Sea eel | — | — | 4 | 42 | — | — | 11 | 194 |
| 36 | 부 | 장 | 어 | Chub mackerel | 35 | 113 | 28 | 227 | 10 | 216 | 74 | 1 325 |
| 37 | 부 | 어 | 어 | Sharks | 16 | 145 | 22 | 333 | 129 | 250 | 98 | 1 377 |
| 38 | 서 | 어 | 어 | Tongue fish | — | — | 9 | 180 | 12 | 1 256 | 25 | 453 |
| 39 | 성 | 대 | 어 | Gurnard | — | — | — | — | 2 | 154 | — | — |
| 40 | 성 | 어 | 어 | Trout | — | — | — | — | — | — | 4 | 21 |
| 41 | 성 | 어 | 어 | Mullet | 5 | 43 | 2 | 42 | — | — | 28 | 446 |
| 42 | 양 | 미 | 리 | Sand lance | 936 | 2 043 | 12 | 176 | 80 | 618 | — | — |
| 43 | 양 | 태 | 어 | Flat head | — | — | 2 | 36 | 2 | 28 | 46 | 782 |
| 44 | 우 | 돌 | 어 | Yellow sea bream | — | — | — | — | — | — | 1 | 16 |
| 45 | 우 | 리 | 어 | Big head bass | — | — | 17 | 172 | — | — | — | — |
| 46 | 응 | 어 | 어 | Coilia ectenes | — | — | 7 | 72 | — | — | — | — |
| 47 | 임 | 수 | 어 | Atka fish | — | — | — | — | — | — | — | — |
| 48 | 임 | 어 | 어 | Carp | — | — | — | — | 27 | 716 | — | — |
| 49 | 조 | 기 | 어 | Yellow Corvenia | 1 388 | 20 809 | 587 | 14 679 | 499 | 10 620 | 911 | 23 688 |
| 50 | 전 | 어 | 어 | Hickory shd | — | — | 19 | 192 | 5 | 53 | 58 | 1 781 |
| 51 | 준 | 어 | 어 | Season fish | 68 | 755 | 53 | 1 058 | 54 | 898 | 113 | 2 148 |
| 52 | 준 | 어 | 어 | Herring | — | — | — | — | — | — | — | — |
| 53 | 찰 | 치 | 어 | Hairtail | 394 | 9 387 | 452 | 9 030 | 870 | 16 047 | 437 | 3 497 |
| 54 | 관 | 어 | 어 | Sea-shiner | — | — | — | — | — | — | — | — |
| 55 | 해 | 기 | 어 | Cottus Pollux | — | — | — | — | — | — | — | — |
| 56 | 자 | 플 | 어 | Chromis Notota | — | — | — | — | — | — | — | — |
| 57 | 학 | 지 | 어 | Snipe fish | — | — | — | — | — | — | — | — |
| 58 | 날 | 치 | 어 | Flying fish | — | — | — | — | — | — | — | — |
| 59 | 도 | 루 | 어 | Sand fish | — | — | — | — | — | — | — | — |
| 60 | 망 | 복 | 어 | Geby | — | — | — | — | — | — | — | — |
| 61 | 소 | 가 | 어 | Mandarin | — | — | — | — | — | — | — | — |
| 62 | 정 | 리 | 어 | Sardine | — | — | — | — | — | — | — | — |
| 63 | 정 | 어 | 어 | Salmon | — | — | — | — | — | — | — | — |
| 64 | 연 | 어 | 어 | Smelt | — | — | — | — | 10 | 386 | — | — |
| 65 | 훈 | 어 | 어 | Skate ray | 297 | 3 060 | — | — | 79 | 580 | 36 | 546 |
| 66 | 운 | 평 | 선 | Kun-pyong-son-i | — | — | — | — | — | — | 2 | 27 |
| 67 | 장 | 개 | 어 | Chang-keng-i | — | — | — | — | — | — | — | — |
| 68 | 부 | 세 | 어 | Psudosciaena crocea | — | — | 3 | 28 | 23 | 207 | 135 | 2 840 |
| 69 | 개 | 치 | 어 | Head fish | — | — | 9 | 98 | — | — | — | — |
| 70 | 고 | 노 | 리 | StalePhorus Koreans | — | — | — | — | 183 | 1 462 | 38 | 571 |

어 종 별 어 획 고 표

and Species in June 1962

Unit : % 1000₩
(단위 : % 천원)

| 제주 | | 경남 | | 경북 | | 강원 | | 합계 | | 누계 | |
|----------|-------|----------|--------|----------|-------|----------|--------|----------|--------|----------|---------|
| 수 | 금 | 수 | 금 | 수 | 금 | 수 | 금 | 수 | 금 | 수 | 금 |
| 량 | 액 | 량 | 액 | 량 | 액 | 량 | 액 | 량 | 액 | 량 | 액 |
| Quantity | Value | Quantity | Value | Quantity | Value | Quantity | Value | Quantity | Value | Quantity | Value |
| — | — | — | — | — | — | — | — | 2 | 40 | 2 | 40 |
| 9 | 76 | 85 | 1 119 | 6 | 29 | — | — | 352 | 4 145 | 2 924 | 44 476 |
| — | — | 263 | 2 898 | 21 | 652 | — | — | 439 | 3 902 | 610 | 5 439 |
| — | — | 18 | 628 | — | — | — | — | 333 | 4 047 | 4 899 | 66 926 |
| — | — | 28 | 656 | — | — | — | — | 25 | 759 | 184 | 4 156 |
| 1 | 15 | — | — | — | — | — | — | 148 | 2 039 | 251 | 3 620 |
| — | — | 667 | 7 325 | 1 016 | 6 315 | 7 668 | 30 160 | 41 | 594 | 42 | 604 |
| — | — | — | — | — | — | — | — | 54 | 343 | 950 | 2 036 |
| — | — | — | — | — | — | — | — | 6 | 104 | 53 | 1 228 |
| — | — | 24 | 276 | 1 | 16 | 1 | 13 | 99 | 1 141 | 1 721 | 28 851 |
| — | — | 16 | 313 | — | — | — | — | 17 | 328 | 155 | 2 783 |
| — | — | 12 | 177 | — | — | — | — | 83 | 1 096 | 244 | 4 268 |
| 8 | 127 | — | — | — | — | — | — | 61 | 1 667 | 132 | 3 430 |
| — | — | 6 | 30 | — | — | — | — | — | — | — | — |
| — | — | — | — | 7 | 85 | — | — | 6 | 30 | 130 | 1 115 |
| 39 | 725 | 42 | 1 468 | — | — | — | — | 21 | 370 | 1 041 | 21 221 |
| — | — | 2 | 7 | — | — | — | — | 244 | 7 167 | 929 | 28 729 |
| 12 | 153 | 2 281 | 33 553 | — | — | — | — | 40 | 319 | 189 | 1 613 |
| — | — | — | — | — | — | — | — | 2 869 | 41 090 | 4 818 | 75 833 |
| — | — | 1 | 13 | 421 | 4 852 | 6 | 82 | 19 | 225 | 24 | 300 |
| — | — | 2 118 | 15 368 | 1 | 4 | — | — | 428 | 4 947 | 11 491 | 185 587 |
| — | — | — | — | — | — | — | — | 2 712 | 22 469 | 8 615 | 79 179 |
| — | — | 24 | 314 | — | — | — | — | 11 | 117 | 60 | 485 |
| — | — | — | — | — | — | — | — | 275 | 5 010 | 761 | 18 735 |
| — | — | — | — | — | — | — | — | 26 | 208 | 144 | 1 418 |
| 1 | 13 | 60 | 1 232 | 223 | 3 257 | 131 | 1 526 | 415 | 6 028 | 716 | 12 567 |
| — | — | 26 | 420 | — | — | — | — | 10 | 167 | 78 | 874 |
| — | — | — | — | — | — | — | — | 46 | 820 | 172 | 1 952 |
| — | — | 14 | 189 | — | — | — | — | — | — | 10 | 282 |
| — | — | 6 | 45 | — | — | — | — | 712 | 10 289 | 918 | 15 570 |
| — | — | 87 | 1 073 | — | — | — | — | 45 | 312 | 1 160 | 14 242 |
| — | — | — | — | — | — | — | — | 89 | 1 121 | 434 | 7 057 |
| — | — | 33 | 495 | — | — | — | — | — | — | — | — |
| — | — | 15 | 336 | 1 | 14 | — | — | 48 | 731 | 971 | 14 236 |
| — | — | 206 | 3 313 | 2 | 12 | — | — | 163 | 2 231 | 1 671 | 49 495 |
| 15 | 177 | 4 | 72 | — | — | — | — | 473 | 5 430 | 3 907 | 64 633 |
| — | — | — | — | — | — | — | — | 65 | 2 138 | 1 849 | 62 337 |
| — | — | — | — | — | — | — | — | 2 | 154 | 49 | 92 |
| — | — | — | — | — | — | — | — | 4 | 21 | 26 | 239 |
| — | — | 25 | 318 | — | — | — | — | 60 | 849 | 740 | 14 199 |
| — | — | — | — | — | — | — | — | 1 028 | 2 837 | 2 948 | 17 649 |
| — | — | 12 | 159 | — | — | — | — | 62 | 1 041 | 535 | 9 854 |
| 5 | 69 | — | — | — | — | — | — | 6 | 85 | 134 | 2 319 |
| 5 | 60 | — | — | 2 | 14 | — | — | 24 | 246 | 138 | 1 644 |
| — | — | — | — | — | — | — | — | 7 | 72 | 26 | 397 |
| — | — | — | — | — | — | — | — | — | — | 15 | 200 |
| — | — | — | — | — | — | — | — | 27 | 716 | 53 | 1 816 |
| 8 | 134 | 98 | 2 135 | — | — | — | — | 3 491 | 72 065 | 14 735 | 355 736 |
| — | — | 7 | 180 | — | — | — | — | 116 | 2 206 | 855 | 19 362 |
| — | — | — | — | — | — | — | — | 288 | 4 859 | 774 | 14 267 |
| — | — | 2 077 | 12 007 | 1 | 2 | — | — | 4 231 | 49 970 | 7 430 | 93 818 |
| — | — | — | — | — | — | — | — | — | — | 149 | 3 145 |
| 12 | 188 | — | — | — | — | — | — | — | — | 11 | 62 |
| 2 | 10 | — | — | — | — | — | — | 12 | 188 | 51 | 854 |
| — | — | — | — | 244 | 757 | — | — | 2 | 10 | 10 | 87 |
| — | — | 9 | 21 | — | — | — | — | 244 | 757 | 244 | 757 |
| — | — | — | — | — | — | — | — | 9 | 21 | 1 413 | 5 862 |
| — | — | — | — | — | — | — | — | — | — | 86 | 1 609 |
| — | — | — | — | — | — | — | — | — | — | — | — |
| — | — | — | — | — | — | — | — | — | — | 10 | 160 |
| — | — | — | — | — | — | — | — | — | — | — | — |
| — | — | — | — | — | — | — | — | 10 | 386 | 87 | 1 881 |
| — | — | — | — | — | — | — | — | 412 | 4 185 | 1 608 | 24 250 |
| — | — | — | — | — | — | — | — | 2 | 27 | 68 | 1 564 |
| — | — | — | — | — | — | — | — | 3 | 28 | 16 | 148 |
| — | — | — | — | 6 | 21 | — | — | 167 | 3 145 | 194 | 3 725 |
| — | — | — | — | — | — | — | — | 6 | 21 | 10 | 32 |
| — | — | — | — | — | — | — | — | 221 | 2 033 | 679 | 8 593 |

1962년 6월분 지방별 Fish Catches by Province

| 유별 Kind | 번호 No | 어종 Species | 지방별 Province | | 경 기 Kyonggi | | 충 남 Chungnam | | 전 북 Chonbuk | | 전 남 Chonnam | |
|---------------------|----------|---------------|-----------------|---------------|-----------------|---------------|-----------------|---------------|-----------------|---------------|----------------|--------|
| | | | 수 량 Quantity | 금 액 Value | 수 량 Quantity | 금 액 Value | 수 량 Quantity | 금 액 Value | 수 량 Quantity | 금 액 Value | | |
| | | | | | | | | | | | | |
| 어 류 | 71 | 자 리 상 어 | — | — | — | — | — | — | 17 | 156 | — | — |
| | 72 | 적 대 기 | — | — | — | — | — | — | — | — | — | — |
| | 73 | 적 대 어 | — | — | — | — | — | — | — | — | — | — |
| | 74 | 다 금 바 리 | — | — | — | — | — | — | — | — | — | — |
| | 75 | 변 자 | — | — | — | — | — | — | — | — | — | — |
| | 76 | 잡 어 | 323 | 2 591 | 183 | 1 826 | 94 | 896 | 172 | 853 | — | — |
| | | 소 계 | 4 130 | 45 274 | 1 988 | 35 633 | 3 054 | 46 374 | 3 627 | 64 313 | | |
| 패 류 Shellfishes | 1 | 가 락 조 개 | 19 | 51 | — | — | — | — | — | — | 881 | 4 405 |
| | 2 | 고 락 조 개 | — | — | 37 | 110 | 40 | 239 | — | — | 25 | 125 |
| | 3 | 굴 조 개 | 11 | 246 | 8 | 96 | — | — | — | — | 2 | 35 |
| | 4 | 대 합 조 개 | — | — | — | — | — | — | — | — | — | — |
| | 5 | 합 맛 지 | 40 | 85 | — | — | 40 | 321 | — | — | — | — |
| | 6 | 반 락 조 개 | 21 | 73 | 194 | 582 | 4 | 74 | 19 | 97 | — | — |
| | 7 | 백 새 새 조 개 | 69 | 461 | 44 | 177 | 6 | 117 | 20 | 100 | — | — |
| | 8 | 새 새 조 개 | — | — | — | — | — | — | — | — | — | — |
| | 9 | 새 새 조 개 | — | — | — | — | — | — | — | — | — | — |
| | 10 | 소 전 라 고 등 | — | — | — | — | — | — | — | — | 17 | 68 |
| | 11 | 전 전 라 고 등 | — | — | 5 | 184 | 2 | 25 | 42 | 3 743 | — | — |
| | 12 | 전 전 라 고 등 | — | — | — | — | — | — | — | — | — | — |
| | 13 | 합 (합 자) | — | — | 4 | 11 | — | — | — | — | 107 | 536 |
| | 14 | 합 (합 자) | — | — | — | — | — | — | — | — | — | — |
| | 15 | 키 조 개 | — | — | — | — | — | — | — | — | 1 | 6 |
| | 16 | 통 조 개 | 56 | 205 | — | — | — | — | — | — | — | — |
| | 17 | 마 당 조 개 | — | — | — | — | — | — | — | — | — | — |
| | 18 | 우 당 조 개 | — | — | — | — | — | — | — | — | — | — |
| | 19 | 잡 어 | 2 | 3 | 9 | 43 | — | — | — | — | 27 | 137 |
| | 소 계 | 218 | 1 124 | 301 | 1 203 | 92 | 776 | 1 141 | 9 252 | | | |
| 해 조 류 Seaweeds | 1 | 세 모 가 사 리 | — | — | — | — | — | — | — | — | 89 | 1 507 |
| | 2 | 다 시 마 김 | — | — | — | — | — | — | — | — | 24 | 4 720 |
| | 3 | 돌 마 김 | — | — | — | — | — | — | — | — | 2 | 24 |
| | 4 | 말 말 | — | — | — | — | — | — | — | — | — | — |
| | 5 | 미 비 단 역 | 396 | 1 070 | 36 | 72 | — | — | — | — | 80 | 14 057 |
| | 6 | 진 도 단 역 | — | — | — | — | — | — | — | — | 1 | 32 |
| | 7 | 우 도 가 사 리 | — | — | 2 | 84 | — | — | — | — | 42 | 7 337 |
| | 8 | 떡 도 가 사 리 | — | — | — | — | — | — | — | — | 66 | 11 533 |
| | 9 | 떡 도 가 사 리 | — | — | — | — | — | — | — | — | 42 | 7 106 |
| | 10 | 김 | — | — | — | — | — | — | — | — | — | — |
| | 11 | 청 툫 작 | — | — | — | — | — | — | — | — | 481 | 1 924 |
| | 12 | 툫 툫 | — | — | — | — | — | — | — | — | 4 | 12 |
| | 13 | 과 시 래 기 | — | — | — | — | — | — | — | — | 5 | 384 |
| | 14 | 꼬 시 래 기 | — | — | — | — | — | — | — | — | — | — |
| | 15 | 섬 석 불 등 가 사 리 | — | — | — | — | — | — | — | — | 140 | 6 990 |
| | 16 | 불 등 가 사 리 | — | — | — | — | — | — | — | — | — | — |
| | 17 | 불 등 가 사 리 | — | — | — | — | — | — | — | — | — | — |
| | 18 | 잡 어 | — | — | — | — | — | — | — | — | 112 | 2 238 |
| | 소 계 | 396 | 1 070 | 38 | 156 | — | — | — | — | 1 088 | 57 866 | |
| 기 타 동 식 물 Others | 1 | 계 | — | — | 132 | 983 | 234 | 567 | 12 | 73 | — | — |
| | 2 | 고 문 새 살 | — | — | — | — | — | — | — | — | — | — |
| | 3 | 문 새 살 | — | — | — | — | — | — | — | — | — | — |
| | 4 | 새 살 | 906 | 8 581 | 310 | 929 | 155 | 1 962 | 1 326 | 9 281 | — | — |
| | 5 | 오 증 새 살 | 16 | 170 | 54 | 324 | 8 | 92 | 1 | 32 | — | — |
| | 6 | 성 새 살 | — | — | — | — | — | — | — | — | — | — |
| | 7 | 해 새 살 | — | — | 7 | 102 | — | — | — | — | 2 | 57 |
| | 8 | 해 새 살 | — | — | — | — | — | — | — | — | — | — |
| | 9 | 대 새 새 살 | — | — | 1 | 55 | — | — | — | — | 1 | 37 |
| | 10 | 명 새 새 살 | — | — | — | — | — | — | — | — | — | — |
| | 11 | 곤 새 새 살 | — | — | — | — | — | — | — | — | — | — |
| | 12 | 새 새 새 살 | 36 | 426 | — | — | 6 | 90 | 56 | 3 097 | — | — |
| | 13 | 팔 새 새 살 | 3 | 88 | 24 | 280 | 4 | 52 | — | — | — | — |
| | 14 | 꼬 새 새 살 | — | — | 29 | 554 | — | — | — | — | 6 | 193 |
| | 15 | 산 새 새 살 | — | — | — | — | — | — | — | — | — | — |
| | 기 타 | 18 | 453 | — | — | — | — | — | — | 3 | 30 | |
| | 소 계 | 979 | 9 704 | 588 | 3 227 | 416 | 2 825 | 1 425 | 13 238 | | | |
| | 합 계 | 5 723 | 57 168 | 2 915 | 40 219 | 3 561 | 49 975 | 7 281 | 144 669 | | | |

어 종 별 어 획 고 표

and Species in June 1962

Unit : % 1000₩
(단위 : %천원)

| 제주 Cheju | | 경남 Kyongnam | | 경북 Kyongbuk | | 강원 Kangwon | | 합계 total | | 누계 Aggregate | |
|-------------|--------------|---------------|----------------|--------------|---------------|---------------|---------------|---------------|----------------|----------------|------------------|
| 수량 Quantity | 금액 Value | 수량 Quantity | 금액 Value | 수량 Quantity | 금액 Value | 수량 Quantity | 금액 Value | 수량 Quantity | 금액 Value | 수량 Quantity | 금액 Value |
| — | — | — | — | — | — | — | — | 17 | 156 | 48 | 543 |
| — | — | — | — | — | — | — | — | — | — | 75 | 771 |
| — | — | 188 | 2 438 | — | — | — | — | 188 | 2 438 | 281 | 3 824 |
| 1 | 4 | — | — | — | — | — | — | 1 | 4 | 1 | 4 |
| 39 | 438 | — | — | — | — | — | — | 39 | 438 | 80 | 915 |
| 46 | 610 | 1 003 | 5 219 | 120 | 676 | 28 | 352 | 1 969 | 13 023 | 9 835 | 131 591 |
| 203 | 2 799 | 9 457 | 93 833 | 2 072 | 16 706 | 7 847 | 32 308 | 32 378 | 377 240 | 131 007 | 1 854 400 |
| — | — | — | — | — | — | — | — | 900 | 4 456 | 1 127 | 6 660 |
| — | — | — | — | — | — | — | — | 102 | 474 | 953 | 3 769 |
| — | — | 2 | 110 | — | — | — | — | 23 | 487 | 2 058 | 22 884 |
| — | — | — | — | — | — | — | — | — | — | 10 | 112 |
| — | — | — | — | — | — | — | — | 80 | 406 | 158 | 1 251 |
| — | — | 24 | 134 | — | — | — | — | 262 | 960 | 1 511 | 6 764 |
| — | — | 8 | 8 | — | — | — | — | 147 | 863 | 361 | 2 335 |
| — | — | — | — | — | — | — | — | — | — | 49 | 157 |
| 13 | 54 | 5 | 89 | — | — | — | — | 35 | 211 | 296 | 2 084 |
| 3 | 196 | 4 | 90 | — | — | — | — | 56 | 4 238 | 173 | 12 066 |
| — | — | — | — | — | — | — | — | — | — | — | — |
| 1 | 18 | 4 | 88 | — | — | — | — | 116 | 653 | 718 | 3 811 |
| — | — | — | — | — | — | — | — | — | — | 46 | 551 |
| — | — | — | — | — | — | — | — | 1 | 6 | 49 | 249 |
| — | — | — | — | — | — | — | — | 56 | 205 | 94 | 354 |
| — | — | — | — | — | — | — | — | — | — | — | — |
| — | — | 104 | 871 | — | — | — | — | 142 | 1 054 | 966 | 8 316 |
| 17 | 268 | 151 | 1 390 | — | — | — | — | 1 920 | 14 013 | 8 596 | 71 627 |
| — | — | 93 | 93 | — | — | — | — | 182 | 1 600 | 219 | 4 195 |
| — | — | — | — | — | — | 7 | 29 | 31 | 4 749 | 35 | 5 529 |
| — | — | — | — | — | — | — | — | 2 | 26 | 82 | 1 171 |
| — | — | — | — | — | — | — | — | — | — | 1 697 | 1 624 |
| 120 | 636 | 587 | 7 292 | 318 | 7 763 | 3 690 | 11 963 | 5 227 | 42 853 | 25 794 | 184 552 |
| 15 | 68 | 20 | 60 | — | — | — | — | 36 | 160 | 48 | 214 |
| 5 | 15 | 36 | 138 | — | — | — | — | 83 | 7 490 | 145 | 11 253 |
| 50 | 307 | 120 | 1 319 | 651 | 9 409 | 2 | 6 | 891 | 22 658 | 1 975 | 35 847 |
| 8 | 24 | 58 | 400 | 159 | 1 264 | 20 | 906 | 287 | 9 700 | 1 127 | 15 853 |
| — | — | — | — | — | — | — | — | — | — | 1 107 | 13 530 |
| — | — | — | — | — | — | — | — | — | — | 1 | 8 |
| — | — | — | — | — | — | — | — | 481 | 1 924 | 5 468 | 5 848 |
| — | — | — | — | — | — | — | — | 4 | 12 | 328 | 817 |
| — | — | — | — | — | — | — | — | 5 | 384 | 6 | 1 424 |
| — | — | — | — | — | — | — | — | — | — | — | — |
| — | — | 59 | — | — | — | — | — | 199 | 7 049 | 430 | 13 685 |
| 236 | 920 | — | — | — | — | — | — | 236 | 920 | 254 | 4 070 |
| — | — | 57 | 206 | — | — | — | — | 169 | 2 444 | 1 015 | 3 755 |
| 434 | 1 970 | 1 030 | 9 567 | 1 128 | 18 436 | 3 719 | 12 904 | 7 833 | 101 969 | 39 731 | 303 357 |
| — | — | 1 | 30 | — | — | — | — | 370 | 1 653 | 2 657 | 24 042 |
| — | — | 195 | 2 624 | 7 | 254 | — | — | 202 | 2 878 | 370 | 5 160 |
| — | — | 102 | 1 536 | 1 | 17 | — | — | 129 | 2 053 | 732 | 10 861 |
| — | — | 20 | 304 | 53 | 1 035 | — | — | 2 770 | 22 092 | 5 701 | 48 649 |
| — | — | 43 | 384 | 164 | 967 | 407 | 2 068 | 693 | 4 037 | 1 640 | 15 571 |
| — | — | 1 | 30 | 2 | 34 | 6 | 150 | 9 | 214 | 12 | 422 |
| — | — | — | — | — | — | — | — | 9 | 159 | 206 | 6 260 |
| — | — | — | — | — | — | — | — | — | — | — | — |
| — | — | — | — | 12 | 475 | — | — | 14 | 567 | 302 | 9 740 |
| — | — | — | — | — | — | — | — | — | — | 64 | 680 |
| — | — | — | — | — | — | — | — | — | — | — | — |
| — | — | 1 | 14 | 35 | 811 | — | — | 134 | 4 438 | 555 | 13 716 |
| — | — | — | — | — | — | — | — | 31 | 420 | 149 | 2 207 |
| — | — | — | — | — | — | — | — | 75 | 747 | 405 | 6 103 |
| — | — | — | — | — | — | — | — | — | — | 16 | 491 |
| — | — | 29 | 203 | — | — | — | — | 50 | 668 | 973 | 7 438 |
| — | — | 392 | 5 125 | 274 | 3 593 | 413 | 2 218 | 4 486 | 39 926 | 13 782 | 151 340 |
| 654 | 5 037 | 11 030 | 109 915 | 3 474 | 38 735 | 11 979 | 47 430 | 46 617 | 493 148 | 193 116 | 2 371 724 |

1962년 7월 분 지방별 Fish Catches by Province

| 유별 Kind | 번호 No | 어종 Species | 지방별 Province | | 경 Kyonggi | | 충 Chungnam | | 전 Chonbuk | | 전 Chnnam | |
|------------|----------|---------------|-----------------|------------|---------------|------------|---------------|------------|---------------|------------|-------------|---|
| | | | 수 Quantity | 금 Value | 수 Quantity | 금 Value | 수 Quantity | 금 Value | 수 Quantity | 금 Value | | |
| | | | 액 | 액 | 액 | 액 | 액 | 액 | | | | |
| | 1 | 가가 | — | — | — | — | — | — | — | — | — | — |
| | 2 | 가오 | — | — | 47 | 942 | 19 | 446 | 9 | 140 | — | — |
| | 3 | 강달 | 6 | 90 | 242 | 4 865 | 272 | 2 080 | 103 | 513 | — | — |
| | 4 | 가자 | — | — | 4 | 41 | 12 | 116 | 3 | 41 | — | — |
| | 5 | 가자 | — | — | — | — | — | — | 5 | 111 | — | — |
| | 6 | 갯장 | — | — | 1 | 21 | 18 | 267 | 114 | 1 138 | — | — |
| | 7 | 고장 | — | — | — | — | — | — | — | — | — | — |
| | 8 | 공장 | — | — | — | — | — | — | 4 | 51 | — | — |
| | 9 | 베도 | — | — | 120 | 2 400 | — | — | — | — | — | — |
| | 10 | 부시 | — | — | — | — | — | — | — | — | — | — |
| | 11 | 넙시 | — | — | — | — | 8 | 83 | — | — | — | — |
| | 12 | 노레 | — | — | — | — | — | — | — | — | — | — |
| | 13 | 농어 | 1 | 25 | 38 | 760 | 12 | 309 | 22 | 354 | — | — |
| | 14 | 등어 | — | — | — | — | — | — | 7 | 194 | — | — |
| | 15 | 다랑 | — | — | — | — | — | — | — | — | — | — |
| | 16 | 대랑 | — | — | — | — | — | — | — | — | — | — |
| | 17 | 대구 | — | — | — | — | — | — | — | — | — | — |
| | 18 | 도미 | — | — | 11 | 337 | 5 | 120 | 78 | 2 482 | — | — |
| | 19 | 아미 | — | — | — | — | — | — | — | — | — | — |
| | 20 | 전갱 | 240 | 5 100 | 107 | 856 | 47 | 1 146 | 851 | 13 609 | — | — |
| | 21 | 매통 | — | — | — | — | — | — | 4 | 84 | — | — |
| | 22 | 명태 | — | — | — | — | — | — | — | — | — | — |
| | 23 | 멸치 | — | — | 30 | 300 | — | — | 285 | 3 416 | — | — |
| | 24 | 청사 | — | — | — | — | — | — | 2 | 9 | — | — |
| | 25 | 민상 | 220 | 7 612 | 186 | 3 721 | 32 | 592 | 61 | 1 272 | — | — |
| | 26 | 반지 | — | — | 5 | 50 | — | — | — | — | — | — |
| | 27 | 방어 | — | — | — | — | — | — | — | — | — | — |
| | 28 | 맹눈 | 92 | 598 | — | — | — | — | 20 | 300 | — | — |
| | 29 | 맹장 | — | — | 265 | 13 252 | — | — | 23 | 466 | — | — |
| | 30 | 맹어 | — | — | — | — | — | — | — | — | — | — |
| | 31 | 복망 | 199 | 4 021 | 85 | 1 690 | 120 | 2 568 | 224 | 7 419 | — | — |
| | 32 | 복장 | — | — | 5 | 50 | 11 | 173 | 28 | 470 | — | — |
| | 33 | 복나 | — | — | — | — | — | — | — | — | — | — |
| | 34 | 복장 | — | — | — | — | — | — | — | — | — | — |
| | 35 | 복장 | — | — | 18 | 180 | — | — | 12 | 211 | — | — |
| | 36 | 복장 | 8 | 136 | 17 | 346 | — | — | 91 | 1 646 | — | — |
| | 37 | 복장 | 194 | 1 455 | 27 | 820 | 9 | 85 | 43 | 606 | — | — |
| | 38 | 복장 | — | — | 15 | 46 | 16 | 227 | 43 | 780 | — | — |
| | 39 | 복장 | — | — | — | — | 7 | 59 | — | — | — | — |
| | 40 | 복장 | — | — | — | — | — | — | — | — | — | — |
| | 41 | 복장 | — | — | 385 | 7 697 | — | — | 69 | 1 107 | — | — |
| | 42 | 복장 | — | — | 19 | 285 | — | — | — | — | — | — |
| | 43 | 복장 | — | — | 4 | 44 | 25 | 254 | 40 | 686 | — | — |
| | 44 | 복장 | — | — | — | — | — | — | — | — | — | — |
| | 45 | 복장 | — | — | 16 | 160 | — | — | — | — | — | — |
| | 46 | 복장 | — | — | — | — | — | — | — | — | — | — |
| | 47 | 복장 | — | — | — | — | — | — | — | — | — | — |
| | 48 | 복장 | — | — | — | — | — | — | — | — | — | — |
| | 49 | 복장 | 146 | 3 069 | 115 | 2 883 | 93 | 2 016 | 397 | 10 318 | — | — |
| | 50 | 복장 | — | — | 11 | 220 | — | — | 449 | 9 423 | — | — |
| | 51 | 복장 | 64 | 2 318 | 32 | 637 | 6 | 139 | 23 | 431 | — | — |
| | 52 | 복장 | — | — | — | — | 250 | 5 339 | — | — | — | — |
| | 53 | 복장 | 679 | 12 275 | 442 | 11 549 | — | — | 523 | 4 185 | — | — |
| | 54 | 복장 | — | — | — | — | — | — | — | — | — | — |
| | 55 | 복장 | — | — | — | — | — | — | — | — | — | — |
| | 56 | 복장 | — | — | — | — | — | — | — | — | — | — |
| | 57 | 복장 | — | — | — | — | — | — | — | — | — | — |
| | 58 | 복장 | — | — | — | — | — | — | — | — | — | — |
| | 59 | 복장 | — | — | — | — | — | — | — | — | — | — |
| | 60 | 복장 | — | — | — | — | — | — | — | — | — | — |
| | 61 | 복장 | — | — | — | — | — | — | — | — | — | — |
| | 62 | 복장 | — | — | — | — | — | — | — | — | — | — |
| | 63 | 복장 | — | — | — | — | — | — | — | — | — | — |
| | 64 | 복장 | — | — | — | — | — | — | — | — | — | — |
| | 65 | 복장 | 196 | 150 | — | — | 20 | 215 | 25 | 380 | — | — |
| | 66 | 복장 | — | — | — | — | — | — | — | — | — | — |
| | 67 | 복장 | — | — | 2 | 23 | — | — | — | — | — | — |
| | 68 | 복장 | — | — | 5 | 50 | 4 | 54 | 66 | 1 383 | — | — |
| | 69 | 복장 | — | — | — | — | — | — | — | — | — | — |
| | 70 | 복장 | — | — | — | — | 6 | 34 | 9 | 132 | — | — |

Fishes

어 종 별 어 획 고 표

and Species in July 1962

Unit : % 1000원
(단위 : % 천원)

| 제주 | | 경남 | | 경북 | | 강원 | | 합계 | | 누계 | |
|----------|-------|----------|--------|----------|-------|----------|-------|----------|--------|-----------|---------|
| Cheju | | Kyongnam | | Kyongbuk | | Kangwon | | total | | Aggregate | |
| 수 | 금 | 수 | 금 | 수 | 금 | 수 | 금 | 수 | 금 | 수 | 금 |
| 량 | 액 | 량 | 액 | 량 | 액 | 량 | 액 | 량 | 액 | 량 | 액 |
| Quantity | Value | Quantity | Value | Quantity | value | Quantity | Value | Quantity | Value | Quantity | Value |
| — | — | — | — | — | — | — | — | — | — | 2 | 40 |
| 22 | 146 | 8 | 80 | — | — | — | — | 105 | 1 754 | 3 029 | 46 230 |
| — | — | — | — | — | — | — | — | 623 | 7 548 | 1 233 | 12 987 |
| — | — | 32 | 218 | 9 | 57 | — | — | 60 | 473 | 4 959 | 67 399 |
| — | 6 | 6 | 126 | — | — | — | — | 11 | 237 | 195 | 4 393 |
| — | — | 17 | 314 | — | — | — | — | 150 | 1 740 | 461 | 5 360 |
| 3 | 27 | — | — | 1 | 10 | 7 | 170 | 11 | 207 | 53 | 811 |
| — | — | 146 | 1 357 | 5 | 37 | 1 579 | 5 818 | 1 734 | 7 263 | 37 072 | 304 563 |
| — | — | — | — | — | — | — | — | 120 | 2 400 | 1 070 | 4 436 |
| — | — | — | — | — | — | — | — | — | — | 53 | 1 228 |
| — | — | 46 | 567 | 9 | 91 | — | — | 63 | 741 | 1 784 | 29 592 |
| — | — | 9 | 171 | — | — | — | — | 9 | 171 | 164 | 2 954 |
| — | — | 5 | 120 | — | — | — | — | 78 | 1 568 | 322 | 5 831 |
| 30 | 482 | 4 | 100 | — | — | — | — | 41 | 776 | 173 | 4 206 |
| — | — | — | — | — | — | — | — | — | — | — | — |
| — | — | — | — | — | — | — | — | — | — | 130 | 1 115 |
| — | — | — | — | — | — | — | — | — | — | 1 041 | 21 221 |
| 41 | 767 | 35 | 1 438 | — | — | — | — | 170 | 5 144 | 1 099 | 33 873 |
| — | — | — | — | — | — | — | — | — | — | 189 | 1 613 |
| 7 | 77 | 1 609 | 32 977 | — | — | — | — | 2 861 | 53 765 | 7 679 | 129 598 |
| — | — | — | — | — | — | — | — | 4 | 84 | 28 | 384 |
| — | — | — | — | 3 | 23 | 1 | 510 | 4 | 533 | 11 495 | 186 120 |
| — | — | 3 562 | 29 600 | — | — | — | — | 3 877 | 33 316 | 12 492 | 112 494 |
| — | — | 8 | 50 | 7 | 90 | — | — | 17 | 149 | 77 | 634 |
| — | — | 9 | 509 | — | — | — | — | 508 | 13 706 | 1 269 | 32 441 |
| — | — | — | — | — | — | — | — | 5 | 50 | 149 | 1 468 |
| 1 | 6 | 16 | 266 | 204 | 2 419 | — | — | 221 | 2 691 | 937 | 15 258 |
| — | — | — | — | — | — | — | — | 112 | 898 | 190 | 1 772 |
| — | — | 1 | 15 | — | — | — | — | 289 | 13 733 | 461 | 15 685 |
| — | — | 4 | 40 | — | — | — | — | 4 | 40 | 14 | 322 |
| — | — | 4 | 98 | — | — | — | — | 632 | 15 796 | 1 550 | 31 366 |
| 2 | 2 | — | — | — | — | — | — | 46 | 695 | 1 206 | 14 938 |
| — | — | 25 | 406 | — | — | — | — | 25 | 406 | 459 | 7 463 |
| — | — | — | — | — | — | — | — | — | — | — | — |
| — | — | 179 | 2 838 | — | — | — | — | 209 | 3 219 | 1 180 | 17 455 |
| — | — | 83 | 1 719 | 11 | 300 | — | — | 210 | 4 147 | 1 861 | 53 642 |
| 7 | 42 | 280 | 6 821 | — | — | — | — | 560 | 9 829 | 4 467 | 74 462 |
| — | — | 2 | 36 | — | — | — | — | 76 | 1 089 | 1 925 | 63 426 |
| — | — | — | — | — | — | — | — | 7 | 59 | 56 | 971 |
| — | — | — | — | 2 | 21 | — | — | 2 | 21 | 28 | 259 |
| — | — | — | — | — | — | — | — | 454 | 8 804 | 1 194 | 23 003 |
| — | — | — | — | — | — | — | — | 19 | 285 | 2 967 | 17 934 |
| — | — | 11 | 191 | — | — | — | — | 80 | 1 175 | 615 | 11 029 |
| — | — | — | — | — | — | — | — | — | — | 134 | 2 319 |
| 4 | 54 | — | — | — | — | — | — | 20 | 214 | 158 | 1 858 |
| — | — | — | — | — | — | — | — | — | — | 26 | 397 |
| — | — | — | — | — | — | — | — | — | — | 15 | 200 |
| — | — | — | — | — | — | — | — | — | — | 53 | 1 816 |
| 2 | 20 | 52 | 1 231 | — | — | — | — | 805 | 19 537 | 15 540 | 375 273 |
| — | — | 4 | 94 | — | — | — | — | 464 | 9 737 | 1 319 | 29 099 |
| — | — | — | — | — | — | — | — | 125 | 3 525 | 899 | 17 792 |
| — | — | — | — | — | — | — | — | 250 | 5 339 | 250 | 5 339 |
| — | — | 2 938 | 16 663 | 2 | 7 | — | — | 4 584 | 44 679 | 12 014 | 138 497 |
| — | — | — | — | — | — | — | — | — | — | 149 | 3 145 |
| — | — | — | — | — | — | — | — | — | — | 11 | 62 |
| 52 | 1 054 | — | — | — | — | — | — | 52 | 1 054 | 103 | 1 908 |
| — | — | — | — | — | — | — | — | — | — | 10 | 87 |
| 3 | 14 | — | — | — | — | — | — | 3 | 14 | 247 | 771 |
| — | — | 136 | 594 | 1 | 7 | — | — | 137 | 601 | 1 550 | 6 463 |
| — | — | — | — | — | — | — | — | — | — | 86 | 1 609 |
| — | — | — | — | — | — | — | — | — | — | — | — |
| — | — | — | — | — | — | — | — | — | — | 10 | 160 |
| — | — | — | — | — | — | — | — | — | — | — | — |
| — | — | — | — | — | — | — | — | — | — | 87 | 1 881 |
| — | — | — | — | — | — | — | — | 241 | 745 | 1 849 | 24 995 |
| — | — | — | — | — | — | — | — | — | — | 68 | 1 564 |
| — | — | — | — | — | — | — | — | 2 | 23 | 18 | 171 |
| — | — | — | — | — | — | — | — | 75 | 1 487 | 269 | 5 212 |
| — | — | — | — | — | — | — | — | — | — | 10 | 32 |
| — | — | — | — | — | — | — | — | 15 | 166 | 694 | 8 759 |

1962년 7월 분 지방별 Fish catches by Province

| 유별 Kind | 번호 No | 어종 Species | 지방별 Province | | 경기 Kyonggi | | 충남 Chungnam | | 전북 Chungnam | | 전남 Chonbuk | |
|------------|----------|---------------|--------------------|-------|---------------|-------|----------------|-------|----------------|-------|---------------|-------|
| | | | 수 | 금 | 수 | 금 | 수 | 금 | 수 | 금 | | |
| | | | 량 | 액 | 량 | 액 | 량 | 액 | 량 | 액 | | |
| 어류 | 71 | 전리상어 | Auged fish | — | — | — | — | — | — | — | — | — |
| | 72 | 돌매기 | Sirembo imberbis | — | — | — | — | 5 | 54 | — | — | — |
| | 73 | 적다연 | Red fish | — | — | — | — | — | — | — | — | — |
| | 74 | 금바리 | Da-kum-ba-ri | — | — | — | — | — | — | — | — | — |
| | 75 | 변잡조 | Grunter | — | — | — | — | — | — | — | — | — |
| | 76 | 기타 | Others | 279 | 2 459 | 394 | 3 944 | 46 | 500 | 489 | 2 046 | — |
| | | 계 | Sub total | 2 324 | 39 308 | 2 646 | 58 169 | 1 043 | 16 676 | 4 122 | 65 403 | — |
| 패류 | 1 | 막조개 | Corbicular | — | — | — | — | — | — | — | — | — |
| | 2 | 고막 | Cockle | — | — | 250 | 750 | — | — | 18 | 89 | — |
| | 3 | 굴 | Oyster | — | — | 17 | 198 | 12 | 358 | 23 | 449 | — |
| | 4 | 대합조개 | Hen clam | — | — | 34 | 510 | — | — | — | — | — |
| | 5 | 합죽 | Stieglmushell | 54 | 351 | — | — | — | — | — | — | — |
| | 6 | 반죽 | Short naked clam | 102 | 260 | 170 | 510 | 34 | 458 | 13 | 65 | — |
| | 7 | 백새조개 | Hard clam | — | — | 10 | 103 | 1 | 18 | 7 | 35 | — |
| | 8 | 새조개 | Cockle | — | — | — | — | — | — | — | — | — |
| | 9 | 고등조개 | Heart-clam | — | — | — | — | — | — | — | — | — |
| | 10 | 소라 | Common Spiny whalk | — | — | 84 | 420 | — | — | — | 13 | 504 |
| | 11 | 전복 | Abalone | — | — | 3 | 15 | — | — | — | 18 | 1 612 |
| | 12 | 전복합 | Bay-scallop | — | — | — | — | — | — | — | — | — |
| | 13 | 홍합 | Sea mussshell | — | — | 46 | 184 | — | — | — | 95 | 474 |
| | 14 | 합죽 | Solen | — | — | — | — | — | — | — | — | — |
| | 15 | 키조개 | Ki-jo-ge | — | — | — | — | — | — | — | — | — |
| | 16 | 통조개 | Tong-jo-ge | 128 | 491 | — | — | — | — | — | — | — |
| | 17 | 망럭조개 | Ma-dang-jo-ge | — | — | — | — | — | — | — | — | — |
| | 18 | 우렁조개 | U-ruk-jo-ge | — | — | — | — | — | — | — | — | — |
| | 19 | 기타패 | Others | — | — | 94 | 384 | — | — | — | 54 | 270 |
| | | 계 | Sub total | 284 | 1 102 | 708 | 3 074 | 47 | 834 | 241 | 3 498 | — |
| 해조류 | 1 | 세모가사리 | Semo-gasari | — | — | — | — | — | — | — | 9 | 30 |
| | 2 | 다시마 | Kelp | — | — | — | — | — | — | — | — | — |
| | 3 | 돌김 | Rock laver | — | — | — | — | — | — | — | — | — |
| | 4 | 말갈 | Ho sa tai ltang | — | — | — | — | — | — | — | — | — |
| | 5 | 미역 | Dulse | — | — | 180 | 540 | — | — | — | 22 | 868 |
| | 6 | 비단말갈 | Celanium | — | — | — | — | — | — | — | — | — |
| | 7 | 진도박(양조) | Jin-do-bak | — | — | — | — | — | — | — | 3 | 162 |
| | 8 | 진도박(양조) | Acar-agar | — | — | 51 | 204 | — | — | — | 21 | 837 |
| | 9 | 진도박(양조) | Buddhas ear | — | — | — | — | — | — | — | 4 | 142 |
| | 10 | 진도박(양조) | Laver | — | — | — | — | — | — | — | — | — |
| | 11 | 청각 | Codium | — | — | 40 | 400 | — | — | — | — | — |
| | 12 | 붓 | Fusiforme | — | — | — | — | — | — | — | 2 | 6 |
| | 13 | 과꼬시레 | Green laver | — | — | — | — | — | — | — | — | — |
| | 14 | 과꼬시레 | Ko-shi-re-gi | — | — | — | — | — | — | — | — | — |
| | 15 | 석물등가사리 | Seok-muk | — | — | — | — | — | — | — | — | — |
| | 16 | 불뿔 | Fureata | — | — | — | — | — | — | — | 12 | 610 |
| | 17 | 불뿔 | Sea trumpet | — | — | — | — | — | — | — | — | — |
| | 18 | 기타해조 | Others | — | — | 115 | 346 | — | — | — | — | — |
| | | 계 | Sub total | — | — | 386 | 1 490 | — | — | 73 | 2 655 | — |
| 기타동식물 | 1 | 게 | Crab | 28 | 151 | 145 | 1 454 | 28 | 75 | 11 | 63 | — |
| | 2 | 고문새살 | Whale | — | — | — | — | — | — | — | — | — |
| | 3 | 문새살 | Octopus | — | — | — | — | 218 | 2 393 | 18 | 420 | — |
| | 4 | 오징어 | Shrimp(clam) | 1 164 | 9 820 | 1 082 | 9 011 | — | — | 754 | 5 275 | — |
| | 5 | 성게 | Common squid | — | — | — | — | — | — | — | 1 | 32 |
| | 6 | 해삼 | Sea urchin | — | — | — | — | — | — | — | — | — |
| | 7 | 해삼 | Sea cucumber | — | — | — | — | — | — | — | — | — |
| | 8 | 해파리 | Jelly fish | — | — | — | — | — | — | — | — | — |
| | 9 | 새우(홍대) | Shrimp(large) | — | — | — | — | — | — | — | — | — |
| | 10 | 명주새우 | Meang-tong-gu-ri | — | — | — | — | — | — | — | — | — |
| | 11 | 명주새우 | Other Shrimps | — | — | — | — | — | — | — | — | — |
| | 12 | 명주새우 | Shrimps(medium) | — | — | 5 | 50 | — | — | — | 8 | 440 |
| | 13 | 명주새우 | Other squids | — | — | — | — | — | — | — | — | — |
| | 14 | 명주새우 | Other octopus | — | — | 340 | 306 | — | — | — | 12 | 348 |
| | 15 | 명주새우 | Coral | — | — | — | — | — | — | — | 6 | 120 |
| | | 기타 | Others | — | — | 12 | 256 | — | — | — | — | |
| | | 계 | Sub total | 1 192 | 9 971 | 1 584 | 11 077 | 246 | 2 468 | 810 | 6 698 | — |
| | | 총계 | Grand total | 3 800 | 50 381 | 5 326 | 73 810 | 1 336 | 20 178 | 5 246 | 78 254 | — |

어종별 어획고표

and Species in July 1962

Unit : ₩ 1000W
(단위 : ₩ 천원)

| 체주 (Chelu) | | 경남 (Kyongnam) | | 경북 (Kyongwon) | | 강원 (Kangwon) | | 합계 (total) | | 누계 (Aggregate) | |
|---------------|--------------|---------------|----------------|---------------|---------------|---------------|---------------|---------------|----------------|----------------|------------------|
| 수량 (Quantity) | 금액 (Value) | 수량 (Quantity) | 금액 (Value) | 수량 (Quantity) | 금액 (Value) | 수량 (Quantity) | 금액 (Value) | 수량 (Quantity) | 금액 (Value) | 수량 (Quantity) | 금액 (Value) |
| — | — | — | — | — | — | — | — | 5 | 54 | 53 | 597 |
| — | — | — | — | — | — | — | — | — | — | 75 | 771 |
| — | — | 13 | 151 | — | — | — | — | 13 | 151 | 294 | 3 975 |
| — | — | — | — | — | — | — | — | — | — | 1 | 4 |
| — | — | — | — | — | — | — | — | — | — | 80 | 915 |
| 210 | 2 778 | 948 | 15 369 | 46 | 435 | 8 | 106 | 2 420 | 27 637 | 12 255 | 159 228 |
| 384 | 5 469 | 10 192 | 114 149 | 300 | 3 497 | 1 595 | 6 604 | 22 608 | 309 475 | 152 615 | 2 154 875 |
| — | — | — | — | — | — | — | — | — | — | 1 127 | 6 660 |
| — | — | — | — | — | — | — | — | 268 | 839 | 1 221 | 4 608 |
| — | — | 2 | 133 | 1 | 2 | — | — | 55 | 1 140 | 2 113 | 24 024 |
| — | — | — | — | — | — | — | — | 34 | 510 | 44 | 622 |
| — | — | — | — | — | — | — | — | 54 | 351 | 212 | 1 602 |
| — | — | 44 | 220 | — | — | — | — | 353 | 1 513 | 1 874 | 8 277 |
| — | — | — | — | — | — | — | — | 18 | 156 | 379 | 2 491 |
| — | — | — | — | — | — | — | — | — | — | 49 | 157 |
| — | — | — | — | — | — | — | — | — | — | — | — |
| 31 | 123 | 12 | 229 | — | — | — | — | 140 | 1 276 | 436 | 3 360 |
| 9 | 593 | 6 | 347 | 4 | 133 | — | — | 40 | 2 700 | 213 | 14 766 |
| — | — | — | — | — | — | — | — | — | — | — | — |
| 1 | 15 | 13 | 205 | — | — | — | — | 155 | 878 | 873 | 4 689 |
| — | — | — | — | — | — | — | — | — | — | 46 | 551 |
| — | — | — | — | — | — | — | — | — | — | 49 | 249 |
| — | — | — | — | — | — | — | — | 128 | 491 | 222 | 845 |
| — | — | — | — | — | — | — | — | — | — | — | — |
| — | — | — | — | — | — | — | — | — | — | 27 | 264 |
| — | — | 94 | 960 | — | — | — | — | 242 | 1 614 | 1 208 | 9 930 |
| 41 | 731 | 171 | 2 094 | 5 | 135 | — | — | 1 497 | 11 468 | 10 093 | 83 095 |
| — | — | 9 | 30 | — | — | — | — | 18 | 60 | 237 | 4 255 |
| — | — | — | — | — | — | — | — | 4 | 158 | 39 | 5 687 |
| — | — | — | — | — | — | — | — | — | — | 82 | 1 171 |
| — | — | — | — | — | — | — | — | — | — | 1 697 | 1 624 |
| 22 | 127 | 96 | 1 415 | — | — | 120 | 480 | 440 | 3 430 | 26 234 | 187 982 |
| 24 | 108 | — | — | — | — | — | — | 24 | 108 | 72 | 322 |
| — | — | 39 | 109 | — | — | — | — | 42 | 271 | 187 | 11 524 |
| 38 | 587 | 226 | 2 259 | 220 | 3 189 | 16 | 245 | 572 | 7 657 | 2 547 | 43 504 |
| 2 | 5 | 249 | 810 | 158 | 1 406 | 10 | 20 | 423 | 2 363 | 1 550 | 18 218 |
| — | — | — | — | — | — | — | — | — | — | 1 107 | 13 530 |
| — | — | — | — | — | — | — | — | 40 | 400 | 41 | 408 |
| — | — | — | — | — | — | — | — | 2 | 6 | 5 470 | 5 854 |
| — | — | — | — | — | — | — | — | — | — | 328 | 817 |
| — | — | — | — | — | — | — | — | — | — | 6 | 1 424 |
| — | — | — | — | — | — | — | — | — | — | — | — |
| — | — | — | — | — | — | — | — | 12 | 610 | 442 | 14 295 |
| — | — | — | — | — | — | — | — | — | — | 254 | 4 070 |
| — | — | 70 | 350 | — | — | — | — | 185 | 696 | 1 200 | 4 451 |
| 86 | 827 | 689 | 5 009 | 378 | 4 595 | 150 | 1 203 | 1 762 | 15 779 | 41 493 | 319 136 |
| — | — | — | — | — | — | — | — | 212 | 1 743 | 2 869 | 25 785 |
| — | — | 108 | 1 924 | 3 | 153 | — | — | 111 | 2 077 | 481 | 7 237 |
| — | — | 31 | 427 | — | — | — | — | 267 | 3 240 | 999 | 14 101 |
| — | — | 2 | 28 | 47 | 1 074 | — | — | 3 049 | 25 205 | 8 750 | 73 857 |
| 2 | 23 | 8 | 217 | 718 | 4 503 | 2 361 | 13 143 | 3 090 | 17 918 | 4 730 | 38 489 |
| — | — | 4 | 140 | 45 | 1 687 | 8 | 225 | 57 | 2 052 | 69 | 2 474 |
| — | — | — | — | — | — | — | — | — | — | 206 | 6 260 |
| — | — | — | — | — | — | — | — | — | — | — | — |
| — | — | — | — | 4 | 179 | — | — | 4 | 179 | 306 | 9 919 |
| — | — | — | — | 12 | 256 | — | — | 12 | 256 | 76 | 936 |
| — | — | — | — | — | — | — | — | — | — | — | — |
| — | — | 7 | 104 | — | — | — | — | 20 | 594 | 575 | 14 310 |
| — | — | — | — | — | — | — | — | — | — | 149 | 2 207 |
| — | — | — | — | — | — | — | — | 352 | 654 | 757 | 6 757 |
| — | — | — | — | — | — | — | — | 6 | 120 | 22 | 611 |
| — | — | 222 | 1 698 | — | — | — | — | 234 | 1 954 | 1 207 | 9 392 |
| 2 | 23 | 382 | 4 538 | 829 | 7 852 | 2 369 | 13 368 | 7 414 | 55 995 | 21 196 | 207 335 |
| 513 | 7 050 | 11 434 | 125 790 | 1 512 | 16 079 | 4 114 | 21 175 | 33 281 | 392 717 | 226 397 | 2 764 441 |

1962년 8월 분 지방별 Fish Catches by Province

| 유별 Kind | 번호 No | 어종 Species | 지방별 Province | | 경 기 | | 충 남 | | 전 북 | | 전 남 | |
|------------|----------|---------------|----------------------|------------|---------------|------------|---------------|------------|---------------|------------|--------|---|
| | | | Kyonggi | | Chungnam | | Chonbuk | | Chounam | | | |
| | | | 수 Quantity | 금 Value | 수 Quantity | 금 Value | 수 Quantity | 금 Value | 수 Quantity | 금 Value | | |
| | 1 | 물치 | Snake head | — | — | — | — | — | — | — | — | — |
| | 2 | 가리 | Ray | — | — | 23 | 229 | 11 | 175 | 209 | 4 603 | — |
| | 3 | 강달 | Kang-dari | — | — | 217 | 1 519 | 80 | 816 | 10 | 130 | — |
| | 4 | 가자미 | sole | 1 | 1 | — | — | — | — | 97 | 1 169 | — |
| | 5 | 검정돔 | Black sea bream | — | — | — | — | — | — | 6 | 123 | — |
| | 6 | 검정장어 | Sharp toothed eel | — | — | — | — | — | — | 303 | 3 943 | — |
| | 7 | 고갱이 | Mackerel | — | — | — | — | — | — | 2 | 40 | — |
| | 8 | 공치 | Saury | — | — | — | — | — | — | 208 | 1 667 | — |
| | 9 | 베라지 | Gouneles | — | — | — | — | — | — | — | — | — |
| | 10 | 부사리(나분치) | Amber fish | — | — | — | — | — | — | — | — | — |
| | 11 | 넙치 | Bastard | — | — | 10 | 100 | — | — | 5 | 92 | — |
| | 12 | 노래 | Rock trout | — | — | — | — | — | — | 5 | 98 | — |
| | 13 | 농어 | Common sea-bass | 2 | 60 | 13 | 260 | 10 | 264 | 15 | 344 | — |
| | 14 | 늘성 | Sea-bass | — | — | — | — | — | — | 8 | 176 | — |
| | 15 | 다랑어 | Blue fin tuna | — | — | — | — | — | — | — | — | — |
| | 16 | 달랑 | Red gannard | — | — | — | — | — | — | — | — | — |
| | 17 | 대꾸 | Cod | — | — | — | — | — | — | — | — | — |
| | 18 | 도미 | Red sea bream | — | — | 2 | 54 | 5 | 115 | 45 | 317 | — |
| | 19 | 아귀 | Sea-devil | — | — | — | — | — | — | 4 | 80 | — |
| | 20 | 전갱이(배가리) | Horse mackerel | 86 | 3 226 | 51 | 1 282 | 23 | 531 | 1 750 | 22 756 | — |
| | 21 | 배롱이 | Lizard fish | — | — | — | — | — | — | 138 | 1 932 | — |
| | 22 | 명태 | Alaska Pollock | — | — | — | — | — | — | — | — | — |
| | 23 | 멸치 | Anchovy | — | — | — | — | — | — | 334 | 5 018 | — |
| | 24 | 사리 | Blue-shark | — | — | — | — | — | — | — | — | — |
| | 25 | 민장어 | Croakers | 757 | 21 487 | 31 | 618 | 2 | 43 | 18 | 524 | — |
| | 26 | 반지 | Setipinna gilberti | — | — | — | — | — | — | 37 | 420 | — |
| | 27 | 방꼬 | Yellow tail | — | — | — | — | — | — | — | — | — |
| | 28 | 백망 | Big eyed herring | — | — | 2 | 22 | 5 | 450 | — | — | — |
| | 29 | 백망 | Eel | — | — | 2 | 91 | — | — | 62 | 1 241 | — |
| | 30 | 백망 | Whiting | — | — | — | — | — | — | — | — | — |
| | 31 | 백망 | Promfret | 39 | 845 | 12 | 345 | 110 | 2 227 | 101 | 1 621 | — |
| | 32 | 복장 | Puffer | — | — | — | — | — | — | 161 | 2 041 | — |
| | 33 | 복장 | Rock fish | — | — | — | — | — | — | 3 | 102 | — |
| | 34 | 복장 | Crucian Carp | — | — | — | — | — | — | — | — | — |
| | 35 | 복장 | Sea eel | — | — | — | — | — | — | 14 | 258 | — |
| | 36 | 복장 | Chub mackerel | — | — | — | — | — | — | 39 | 863 | — |
| | 37 | 상치 | Sharks | 106 | 1 043 | 20 | 400 | — | — | 118 | 1 562 | — |
| | 38 | 상치 | Tongue fish | — | — | — | — | 3 | 82 | 40 | 767 | — |
| | 39 | 성대 | Gurnard | — | — | — | — | — | — | — | — | — |
| | 40 | 성대 | Trout | — | — | — | — | — | — | — | — | — |
| | 41 | 성대 | Mullet | 10 | 128 | 6 | 87 | — | — | 45 | 907 | — |
| | 42 | 양미리(가나리) | Sand lance | — | — | — | — | — | — | — | — | — |
| | 43 | 양미리 | Flat head | — | — | — | — | — | — | 25 | 926 | — |
| | 44 | 우돔 | Yellow sea bream | — | — | — | — | — | — | — | — | — |
| | 45 | 우돔 | Big head bass | — | — | — | — | — | — | — | — | — |
| | 46 | 우돔 | Coilia ectenes | — | — | — | — | — | — | — | — | — |
| | 47 | 임원수 | Atka fish | — | — | — | — | — | — | — | — | — |
| | 48 | 임원수 | Carp | — | — | — | — | — | — | — | — | — |
| | 49 | 조진 | Yellow corvenia | 493 | 10 066 | 93 | 1 875 | 219 | 5 526 | 290 | 5 223 | — |
| | 50 | 조진 | Hickory shad | — | — | 35 | 350 | 57 | 173 | 107 | 1 600 | — |
| | 51 | 조진 | Season fish | 7 | 103 | — | — | 3 | 71 | 203 | 4 065 | — |
| | 52 | 조진 | Herring | — | — | — | — | — | — | — | — | — |
| | 53 | 조진 | Hairtail | 261 | 9 835 | 120 | 4 907 | 362 | 7 077 | 1 060 | 11 654 | — |
| | 54 | 조진 | Sea-shiner | — | — | — | — | — | — | — | — | — |
| | 55 | 조진 | Cottus pollux | — | — | — | — | — | — | — | — | — |
| | 56 | 조진 | Chromis notota | — | — | — | — | — | — | — | — | — |
| | 57 | 조진 | Half beak | — | — | — | — | — | — | — | — | — |
| | 58 | 조진 | Flying fish | — | — | — | — | — | — | — | — | — |
| | 59 | 조진 | Sand fish | — | — | — | — | — | — | — | — | — |
| | 60 | 조진 | Gebry | — | — | — | — | — | — | — | — | — |
| | 61 | 조진 | Mandarin fish | — | — | — | — | — | — | — | — | — |
| | 62 | 조진 | Sardine | — | — | — | — | — | — | — | — | — |
| | 63 | 조진 | Salmons | — | — | — | — | — | — | — | — | — |
| | 64 | 조진 | Semlt | — | — | — | — | — | — | — | — | — |
| | 65 | 조진 | Skate ray | 22 | 141 | — | — | — | — | — | — | — |
| | 66 | 조진 | Kun-pyong-son-i | — | — | — | — | — | — | — | — | — |
| | 67 | 조진 | Chang-keng-i | — | — | 1 | 10 | — | — | — | — | — |
| | 68 | 조진 | Pseudosciaena crocea | — | — | — | — | 5 | 73 | — | — | — |
| | 69 | 조진 | Head fish | — | — | — | — | — | — | — | — | — |
| | 70 | 조진 | Stalephorus Koreans | — | — | — | — | 4 | 32 | 49 | 246 | — |

어종별 어획고표 and Species in August 1962

Unit : ₩ 1000₩
(단위 : ₩천원)

| 계 주 Cheju | | 경 남 Kyongnam | | 경 북 Kyongbuk | | 강 원 Kangwon | | 합 계 Total | | 누 계 Aggregate | |
|--------------|-----------|--------------|-----------|--------------|-----------|--------------|-----------|--------------|-----------|---------------|-----------|
| 수 량 Quantity | 금 액 Value | 수 량 Quantity | 금 액 Value | 수 량 Quantity | 금 액 Value | 수 량 Quantity | 금 액 Value | 수 량 Quantity | 금 액 Value | 수 량 Quantity | 금 액 Value |
| — | — | — | — | — | — | — | — | — | — | 2 | 40 |
| 19 | 96 | 5 | 68 | — | — | — | — | 267 | 5 171 | 3 296 | 51 401 |
| — | — | 6 | 40 | — | — | — | — | 313 | 2 505 | 1 546 | 15 492 |
| — | — | 44 | 425 | 3 | 27 | — | — | 145 | 1 622 | 5 104 | 69 021 |
| — | — | 4 | 78 | — | — | — | — | 10 | 201 | 205 | 4 594 |
| — | — | 32 | 489 | — | — | — | — | 335 | 4 432 | 736 | 9 792 |
| 2 | 18 | 1 093 | 25 356 | — | — | — | — | 1 097 | 25 414 | 1 150 | 26 225 |
| — | — | 8 | 52 | — | — | — | — | 216 | 1 719 | 37 288 | 306 282 |
| — | — | — | — | — | — | — | — | — | — | 1 070 | 4 436 |
| — | — | — | — | — | — | — | — | — | — | 53 | 1 228 |
| — | — | 56 | 729 | — | — | — | — | 71 | 921 | 1 855 | 30 513 |
| — | — | 15 | 278 | — | — | — | — | 20 | 376 | 184 | 3 330 |
| — | — | 7 | 151 | — | — | — | — | 47 | 1 079 | 369 | 6 910 |
| 39 | 576 | — | — | — | — | — | — | 47 | 752 | 220 | 4 958 |
| — | — | — | — | — | — | — | — | — | — | — | — |
| — | — | 6 | 12 | — | — | — | — | 6 | 12 | 136 | 1 127 |
| — | — | — | — | — | — | — | — | — | — | 1 041 | 21 221 |
| 29 | 562 | 45 | 1 900 | — | — | — | — | 126 | 2 948 | 1 225 | 36 821 |
| — | — | — | — | — | — | — | — | 4 | 80 | 193 | 1 693 |
| 9 | 170 | 2 117 | 44 777 | — | — | — | — | 4 116 | 72 742 | 11 795 | 202 340 |
| — | — | — | — | — | — | — | — | 138 | 1 932 | 166 | 2 316 |
| — | — | — | — | — | — | 3 | 32 | 3 | 32 | 11 498 | 186 152 |
| 325 | 2 598 | 7 847 | 70 672 | 3 | 56 | 25 | 62 | 8 534 | 78 406 | 21 026 | 190 900 |
| — | — | — | — | — | — | — | — | — | — | 77 | 634 |
| — | — | — | — | — | — | — | — | 808 | 22 672 | 2 077 | 55 113 |
| — | — | — | — | — | — | — | — | 37 | 420 | 186 | 1 888 |
| 1 | 8 | 12 | 263 | 35 | 539 | 1 | 29 | 49 | 839 | 986 | 16 097 |
| — | — | — | — | — | — | — | — | 7 | 472 | 197 | 2 244 |
| — | — | 8 | 100 | — | — | — | — | 72 | 1 432 | 533 | 17 117 |
| — | — | 25 | 257 | — | — | — | — | 25 | 257 | 39 | 579 |
| — | — | — | — | — | — | — | — | 262 | 5 038 | 1 812 | 36 404 |
| — | — | — | — | — | — | — | — | 161 | 2 041 | 1 367 | 16 979 |
| 2 | 27 | 41 | 631 | — | — | — | — | 46 | 760 | 505 | 8 223 |
| — | — | — | — | — | — | — | — | — | — | — | — |
| — | — | 45 | 585 | — | — | — | — | 59 | 843 | 1 239 | 18 298 |
| — | — | 93 | 2 976 | 18 | 398 | — | — | 150 | 4 237 | 2 031 | 57 879 |
| 38 | 409 | 242 | 4 620 | — | — | — | — | 524 | 8 034 | 4 991 | 82 496 |
| — | — | 7 | 125 | — | — | — | — | 50 | 974 | 1 975 | 64 480 |
| — | — | — | — | — | — | — | — | — | — | 56 | 971 |
| — | — | — | — | — | — | — | — | — | — | 28 | 259 |
| — | — | 2 | 22 | — | — | — | — | 63 | 1 144 | 1 257 | 24 147 |
| — | — | — | — | — | — | — | — | — | — | 2 967 | 17 934 |
| — | — | 28 | 444 | — | — | — | — | 53 | 1 370 | 668 | 12 399 |
| — | — | — | — | — | — | — | — | — | — | 134 | 2 319 |
| 4 | 59 | — | — | — | — | — | — | 4 | 59 | 162 | 1 917 |
| — | — | — | — | — | — | — | — | — | — | 26 | 397 |
| — | — | — | — | — | — | — | — | — | — | 15 | 200 |
| — | — | — | — | — | — | — | — | — | — | 53 | 1 816 |
| — | — | 47 | 1 228 | — | — | — | — | 1 142 | 23 918 | 16 682 | 399 191 |
| — | — | 15 | 277 | — | — | — | — | 204 | 2 400 | 1 524 | 31 499 |
| — | — | — | — | — | — | — | — | 213 | 4 239 | 1 112 | 22 031 |
| — | — | — | — | — | — | — | — | — | — | 250 | 5 339 |
| 1 | 12 | 3 807 | 42 485 | 21 | 160 | — | — | 5 632 | 76 140 | 17 646 | 214 637 |
| — | — | — | — | — | — | — | — | — | — | 149 | 3 145 |
| — | — | — | — | — | — | — | — | — | — | 11 | 62 |
| 11 | 259 | — | — | — | — | — | — | 11 | 259 | 114 | 2 167 |
| — | — | — | — | — | — | — | — | — | — | 10 | 87 |
| — | — | — | — | — | — | — | — | — | — | 247 | 771 |
| — | — | — | — | 1 | 11 | — | — | 1 | 11 | 1 551 | 6 474 |
| — | — | — | — | — | — | — | — | — | — | 86 | 1 609 |
| — | — | — | — | — | — | — | — | — | — | — | — |
| — | — | — | — | — | — | — | — | — | — | 10 | 160 |
| — | — | — | — | — | — | — | — | — | — | 87 | 1 881 |
| — | — | — | — | — | — | — | — | 22 | 141 | 1 871 | 25 136 |
| — | — | — | — | — | — | — | — | — | — | 68 | 1 564 |
| — | — | — | — | — | — | — | — | 1 | 10 | 19 | 181 |
| — | — | — | — | — | — | — | — | 5 | 73 | 274 | 5 285 |
| — | — | — | — | — | — | — | — | — | — | 10 | 32 |
| — | — | — | — | — | — | — | — | 53 | 278 | 747 | 9 037 |

1962년 8월 분 지 방 별 Fish Catches by Province

| 유별 Kind | 번호 No | 어 종 별 Species | 지 방 별 Province | | 경 기 Kyonggi | | 충 남 Chungnam | | 전 북 Chonbuk | | 전 남 Chonnam | |
|---------------------|----------|------------------|--------------------|---------------|----------------|---------------|-----------------|---------------|----------------|---------------|----------------|----|
| | | | 수 량 | 금 액 | 수 량 | 금 액 | 수 량 | 금 액 | 수 량 | 금 액 | | |
| | | | Quantity | Value | Quantity | Value | Quantity | Value | Quantity | Value | | |
| 어 류 | 71 | 전 리 상 어 | Auged fish | — | — | — | — | — | — | — | — | — |
| | 72 | 물 배 기 | Srembo imberbis | — | — | — | — | — | — | — | — | — |
| | 73 | 적 어 | Reafish | — | — | — | — | — | — | — | — | — |
| | 74 | 다 금 바 리 | Da-kum-da-ri | — | — | — | — | — | — | — | — | — |
| | 75 | 변 금 자 리 | Grunter | — | — | — | — | — | — | — | — | — |
| | 76 | 잡 어 | Others | 369 | 4 388 | 155 | 1 549 | 39 | 340 | 206 | 2 530 | — |
| | | 소 계 | Sub total | 2 153 | 51 323 | 793 | 13 698 | 928 | 17 995 | 5 717 | 79 048 | — |
| 패 류 Shellfishes | 1 | 가 막 조 개 | Corbicular | — | — | — | — | — | — | — | — | — |
| | 2 | 고 맥 | Cockle | — | — | 8 | 32 | — | — | 8 | 39 | — |
| | 3 | 굴 | Oyster | — | — | 1 | 2 | 15 | 396 | 8 | 37 | — |
| | 4 | 대 합 조 개 | Hen clam | — | — | 4 | 20 | — | — | 12 | 60 | — |
| | 5 | 맛 지 | Stieglmushell | 118 | 1 485 | 1 | 13 | — | — | 55 | 165 | — |
| | 6 | 반 백 새 새 조 개 | Short necked clam | — | — | 139 | 694 | 19 | 309 | 61 | 246 | — |
| | 7 | 합 맥 | Hard clam | 32 | 216 | 9 | 62 | — | — | 3 | 13 | — |
| | 8 | 새 새 조 개 | Cockle | — | — | — | — | — | — | — | — | — |
| | 9 | 새 새 조 개 | Heart clam | — | — | — | — | 1 | 11 | — | — | — |
| | 10 | 소 라 고 등 | Common Spiny whalk | — | — | 60 | 420 | — | — | 7 | 262 | — |
| | 11 | 전 전 복 지 | Abalone | — | — | 12 | 345 | — | — | — | — | — |
| | 12 | 합 (합 자) | Bay scallop | — | — | — | — | — | — | — | — | — |
| | 13 | 합 (합 자) | Sea mussell | — | — | 38 | 266 | — | — | 141 | 424 | — |
| | 14 | 합 (합 자) | Solen | — | — | — | — | — | — | — | — | — |
| | 15 | 조 개 | Ki-jo-ge | — | — | — | — | — | — | — | — | — |
| | 16 | 조 개 | Tong-jo-ge | 91 | 483 | — | — | — | — | — | — | — |
| | 17 | 조 개 | Ma-dang-jo-ge | — | — | — | — | — | — | — | — | — |
| | 18 | 조 개 | U-rok-jo-ge | — | — | — | — | — | — | 4 | 160 | — |
| | 19 | 조 패 | Others | 9 | 76 | 38 | 76 | — | — | 7 | 30 | — |
| | 소 계 | Sub total | 250 | 2 260 | 310 | 1 930 | 35 | 616 | 306 | 1 436 | — | |
| 해 조 류 Seaweeds | 1 | 세 모 가 사 리 | Semo-gasari | — | — | — | — | — | — | 8 | 85 | — |
| | 2 | 다 시 | Kelp | — | — | — | — | — | — | — | — | — |
| | 3 | 돌 김 | Rock laver | — | — | — | — | — | — | — | — | — |
| | 4 | 말 | Horsetailtang | — | — | — | — | — | — | 18 | 72 | — |
| | 5 | 미 역 | Dulse | — | — | 15 | 300 | — | — | 65 | 1 292 | — |
| | 6 | 비 단 | Celanium | — | — | — | — | — | — | 31 | 862 | — |
| | 7 | 진 도 박 (양 초) | Jin-do-bak | — | — | — | — | — | — | 25 | 441 | — |
| | 8 | 우 무 가 사 리 | Agar-agar | — | — | 7 | 49 | — | — | 80 | 4 326 | — |
| | 9 | 우 무 가 사 리 | Buddhas ear | — | — | — | — | — | — | 16 | 270 | — |
| | 10 | 막 김 | Laver | — | — | — | — | — | — | — | — | — |
| | 11 | 청 각 | Codiun | — | — | 10 | 40 | — | — | — | — | — |
| | 12 | 푯 | Fusiforme | — | — | — | — | — | — | 3 | 12 | — |
| | 13 | 파 래 기 | Green laver | — | — | — | — | — | — | — | — | — |
| | 14 | 파 시 레 기 | Ka-shi-re-gi | — | — | — | — | — | — | — | — | — |
| | 15 | 파 석 목 | Seok-muk | — | — | — | — | — | — | — | — | — |
| | 16 | 물 등 가 사 리 | Fureata | — | — | — | — | — | — | 6 | 42 | — |
| | 17 | 물 널 각 | Sea trumpet | — | — | — | — | — | — | — | — | — |
| | 18 | 잡 조 | Others | — | — | 200 | 400 | — | — | — | — | — |
| | 소 계 | Sub total | — | — | 232 | 789 | — | — | 252 | 7 402 | — | |
| 기 타 동 식 물 Others | 1 | 게 | Crob | — | — | 13 | 130 | 4 | 25 | 15 | 91 | — |
| | 2 | 고 래 | Whale | — | — | — | — | — | — | — | — | — |
| | 3 | 어 | Octopus | — | — | — | — | — | — | 66 | 1 688 | — |
| | 4 | 새 새 우 | Shrimp(Small) | 2 219 | 13 797 | 1 011 | 5 056 | 40 | 600 | 54 | 759 | — |
| | 5 | 새 새 우 | Squid | — | — | — | — | — | — | 43 | 305 | — |
| | 6 | 새 새 우 | Sea urchin | — | — | — | — | — | — | — | — | — |
| | 7 | 새 새 우 | Sea cucumber | — | — | 4 | 105 | — | — | — | — | — |
| | 8 | 새 새 우 | Jelly fish | — | — | 15 | 46 | — | — | — | — | — |
| | 9 | 새 새 우 | Shrimp (large) | — | — | — | — | — | — | 3 | 150 | — |
| | 10 | 새 새 우 | Meong-tong-gu-ri | — | — | — | — | — | — | — | — | — |
| | 11 | 새 새 우 | Other shrimps | — | — | — | — | — | — | 3 | 31 | — |
| | 12 | 새 새 우 | Shrimp(medium) | — | — | — | — | 2 | 45 | 6 | 300 | — |
| | 13 | 새 새 우 | Other squids | — | — | — | — | — | — | — | — | — |
| | 14 | 새 새 우 | Other octopus | — | — | 2 | 30 | — | — | 2 | 45 | — |
| | 15 | 산 호 | Coral | — | — | — | — | — | — | — | — | — |
| | 16 | 기 타 | Others | — | — | 30 | 300 | — | — | — | — | 10 |
| | 소 계 | Sub total | 2 219 | 13 797 | 1 075 | 5 667 | 46 | 670 | 193 | 3 379 | — | |
| | 합 계 | Grand total | 4 622 | 66 380 | 2 410 | 22 084 | 1 009 | 19 281 | 6 468 | 91 265 | — | |

어종별 어획고표

and Species in August 1962

Unit : 1/100W
(단위 : 톤)

| 제주 | | 경남 | | 경북 | | 강원 | | 합계 | | 누계 | |
|----------|-------|----------|---------|----------|--------|----------|--------|----------|---------|----------|-----------|
| 수량 | 금액 | 수량 | 금액 | 수량 | 금액 | 수량 | 금액 | 수량 | 금액 | 수량 | 금액 |
| Quantity | Value | Quantity | Value | Quantity | Value | Quantity | Value | Quantity | Value | Quantity | Value |
| — | — | — | — | — | — | — | — | — | — | 53 | 597 |
| — | — | — | — | — | — | — | — | — | — | 75 | 771 |
| — | — | 35 | 227 | — | — | — | — | 35 | 227 | 329 | 4 202 |
| — | — | — | — | — | — | — | — | — | — | 1 | 4 |
| 38 | 375 | — | — | — | — | — | — | 38 | 375 | 118 | 1 290 |
| 60 | 609 | 1 073 | 23 065 | 23 | 274 | 14 | 243 | 1 939 | 32 998 | 14 194 | 192 226 |
| 578 | 5 778 | 16 845 | 222 332 | 104 | 1 465 | 43 | 366 | 27 161 | 392 005 | 180 776 | 2 546 880 |
| — | — | — | — | — | — | — | — | — | — | 1 127 | 6 660 |
| — | — | 16 | 88 | — | — | — | — | 32 | 159 | 1 253 | 4 767 |
| — | — | 4 | 99 | 1 | 7 | — | — | 29 | 441 | 2 142 | 24 465 |
| — | — | — | — | — | — | — | — | 16 | 80 | 60 | 702 |
| — | — | — | — | — | — | — | — | 174 | 1 663 | 386 | 3 265 |
| — | — | 107 | 814 | — | — | — | — | 326 | 2 063 | 2 200 | 10 340 |
| — | — | — | — | — | — | — | — | 44 | 291 | 423 | 2 782 |
| — | — | — | — | — | — | — | — | 1 | 11 | 50 | 168 |
| 167 | 742 | 40 | 688 | 1 | 6 | — | — | 275 | 2 118 | 711 | 5 478 |
| — | — | 11 | 672 | 10 | 448 | — | — | 33 | 1 420 | 246 | 16 186 |
| 3 | 26 | 98 | 1 630 | — | — | — | — | 280 | 2 346 | 1 153 | 7 035 |
| — | — | — | — | — | — | — | — | — | — | 46 | 551 |
| — | — | — | — | — | — | — | — | — | — | 49 | 249 |
| — | — | — | — | — | — | — | — | 91 | 483 | 313 | 1 328 |
| — | — | — | — | — | — | — | — | 4 | 160 | 31 | 424 |
| — | — | 41 | 603 | 34 | 450 | — | — | 129 | 1 235 | 1 337 | 11 165 |
| 170 | 768 | 317 | 4 549 | 46 | 911 | — | — | 1 434 | 12 470 | 11 527 | 95 565 |
| — | — | — | — | — | — | — | — | 8 | 85 | 245 | 4 340 |
| — | — | — | — | — | — | — | — | — | — | 39 | 5 687 |
| — | — | — | — | — | — | — | — | — | — | 82 | 1 171 |
| — | — | — | — | — | — | — | — | 18 | 72 | 1 715 | 1 696 |
| 2 | 2 | — | — | — | — | — | — | 82 | 1 594 | 26 316 | 189 576 |
| 54 | 243 | 20 | 80 | — | — | — | — | 105 | 1 185 | 177 | 1 507 |
| 5 | 4 | 34 | 164 | — | — | 1 | 6 | 65 | 615 | 252 | 12 139 |
| 109 | 738 | 316 | 5 991 | 212 | 4 278 | 68 | 1 761 | 792 | 17 143 | 3 339 | 60 647 |
| 16 | 9 | 382 | 1 521 | 50 | 166 | 20 | 40 | 484 | 2 006 | 2 034 | 20 224 |
| — | — | — | — | — | — | — | — | — | — | 1 107 | 13 530 |
| — | — | — | — | — | — | — | — | 10 | 40 | 51 | 448 |
| — | — | — | — | — | — | — | — | 3 | 12 | 5 473 | 5 866 |
| — | — | — | — | — | — | — | — | — | — | 328 | 817 |
| — | — | — | — | — | — | — | — | — | — | 6 | 1 424 |
| — | — | — | — | — | — | — | — | — | — | — | — |
| — | — | — | — | — | — | — | — | 6 | 42 | 448 | 14 337 |
| — | — | — | — | — | — | — | — | — | — | 254 | 4 070 |
| — | — | 248 | 2 493 | — | — | — | — | 448 | 2 893 | 1 648 | 7 344 |
| 186 | 996 | 1 000 | 10 249 | 262 | 4 444 | 89 | 1 807 | 2 021 | 21 687 | 43 514 | 344 823 |
| — | — | 21 | 92 | 8 | 385 | — | — | 61 | 723 | 2 930 | 26 509 |
| — | — | 410 | 6 355 | 23 | 946 | — | — | 433 | 7 301 | 914 | 14 538 |
| — | — | 64 | 828 | 18 | 314 | — | — | 148 | 2 830 | 1 147 | 16 931 |
| — | — | — | — | 44 | 961 | — | — | 3 368 | 21 173 | 12 118 | 95 030 |
| 9 | 90 | 10 | 100 | 1 523 | 11 647 | 7 561 | 52 797 | 9 146 | 54 939 | 13 876 | 98 428 |
| — | — | — | — | 5 | 270 | 12 | 43 | 17 | 313 | 86 | 2 786 |
| — | — | 1 | 20 | — | — | — | — | 5 | 125 | 211 | 6 384 |
| — | — | — | — | — | — | — | — | 15 | 46 | 15 | 46 |
| — | — | — | — | 2 | 145 | — | — | 5 | 295 | 311 | 10 214 |
| — | — | — | — | — | — | — | — | — | — | 76 | 936 |
| — | — | — | — | — | — | — | — | 3 | 31 | 3 | 31 |
| — | — | 1 | 20 | 13 | 484 | — | — | 22 | 849 | 597 | 15 159 |
| — | — | — | — | — | — | — | — | — | — | 149 | 2 207 |
| — | — | — | — | — | — | — | — | 4 | 75 | 761 | 6 832 |
| — | — | — | — | — | — | — | — | — | — | 22 | 611 |
| — | — | 9 | 95 | 90 | 181 | — | — | 130 | 586 | 1 337 | 9 978 |
| 9 | 90 | 516 | 7 510 | 1 726 | 15 333 | 7 573 | 52 840 | 13 357 | 99 286 | 34 553 | 306 621 |
| 943 | 7 632 | 18 678 | 244 640 | 2 138 | 22 153 | 7 705 | 55 013 | 43 973 | 529 448 | 270 370 | 3 293 889 |

1962년 9월 분 지방별 Fish Catches by Province

| 유별 Kind | 번호 No | 어종 Species | 지방별 Province | | 경 Kyonggi | | 충 Chungna | | 전 Chonbuk | | 전 Chonnam | |
|------------|----------|---------------------------|-----------------|------------|---------------|------------|---------------|------------|---------------|------------|--------------|--------|
| | | | 수 Quantity | 금 Value | 수 Quantity | 금 Value | 수 Quantity | 금 Value | 수 Quantity | 금 Value | | |
| | 1 | 가 Snake head | — | — | — | — | — | — | — | — | — | — |
| | 2 | 가 Ray | — | — | — | — | — | 12 | 238 | — | 33 | 1 014 |
| | 3 | 가 Kang-dari | — | — | — | 30 | 271 | 64 | 475 | — | 55 | 435 |
| | 4 | 가 Solen | — | — | — | — | — | 7 | 119 | — | 16 | 315 |
| | 5 | 가 Black sea bream | — | — | — | — | — | — | — | — | 68 | 1 150 |
| | 6 | 가 Sharp toothed eel | — | — | — | — | — | 3 | 44 | — | 155 | 2 651 |
| | 7 | 가 Mackerel | — | — | — | — | — | — | — | — | 612 | 9 179 |
| | 8 | 가 Saury | — | — | — | — | — | — | — | — | — | — |
| | 9 | 가 Gouneles | — | — | — | — | — | — | — | — | — | — |
| | 10 | 가 Amber fish | — | — | — | — | — | — | — | — | 3 | 63 |
| | 11 | 가 Bastard | — | — | — | — | — | — | — | — | 8 | 152 |
| | 12 | 가 Rock trout | — | — | — | — | — | — | — | — | 2 | 20 |
| | 13 | 가 Common sea-bass | — | — | — | — | — | — | — | — | — | — |
| | 14 | 가 Sea-bass | 2 | 87 | 8 | 164 | 5 | 122 | — | — | 20 | 998 |
| | 15 | 가 Blue fin tuna | — | — | — | — | — | — | — | — | 12 | 263 |
| | 16 | 가 Red gunnard | — | — | — | — | — | — | — | — | — | — |
| | 17 | 가 Cod | — | — | — | — | — | — | — | — | — | — |
| | 18 | 가 Red sea bream | — | — | — | 2 | 50 | 7 | 168 | — | 72 | 1 423 |
| | 19 | 가 Sea-devil | — | — | — | — | — | — | — | — | — | — |
| | 20 | 가 Horse mackerel | 2 | 66 | 47 | 904 | 18 | 448 | — | — | 81 | 8 921 |
| | 21 | 가 Lizard fish | — | — | — | — | — | — | — | — | 6 | 205 |
| | 22 | 가 Alaska pollack | — | — | — | — | — | — | — | — | — | — |
| | 23 | 가 Anchovy | — | — | — | — | — | — | — | — | 482 | 9 392 |
| | 24 | 가 Blue-shark | — | — | — | — | — | — | — | — | — | — |
| | 25 | 가 Croaker | 95 | 3 025 | 104 | 3 122 | 11 | 276 | — | — | 64 | 1 627 |
| | 26 | 가 Setipinna gilberti | — | — | — | — | — | — | — | — | — | — |
| | 27 | 가 Yellow tail | — | — | — | — | — | — | — | — | — | — |
| | 28 | 가 Big eyed herring | — | — | — | 7 | 140 | 28 | 281 | — | — | — |
| | 29 | 가 Eel | — | — | — | — | — | — | — | — | 29 | 521 |
| | 30 | 가 Whiting | — | — | — | — | — | — | — | — | — | — |
| | 31 | 가 Promfret | 17 | 418 | 11 | 267 | 64 | 1 571 | — | — | 109 | 1 831 |
| | 32 | 가 Puffer | — | — | — | — | — | 6 | 43 | — | 13 | 261 |
| | 33 | 가 Rock fish | — | — | — | — | — | — | — | — | 1 | 15 |
| | 34 | 가 Crucian carp | — | — | — | — | — | — | — | — | — | — |
| | 35 | 가 Sea eel | — | — | — | — | — | — | — | — | 7 | 235 |
| | 36 | 가 Spanish mackerel | — | — | — | 2 | 48 | 15 | 372 | — | 121 | 3 694 |
| | 37 | 가 Sharks | 47 | 561 | 15 | 459 | 5 | 88 | — | — | 49 | 897 |
| | 38 | 가 Tongue fish | — | — | — | — | — | 10 | 171 | — | 51 | 1 225 |
| | 39 | 가 Gurnard | — | — | — | — | — | 1 | 24 | — | — | — |
| | 40 | 가 Trout | — | — | — | 5 | 193 | — | — | — | — | — |
| | 41 | 가 Mullet | 23 | 273 | — | — | — | — | — | — | 38 | 1 014 |
| | 42 | 가 Sand lance | — | — | — | — | — | — | — | — | — | — |
| | 43 | 가 Flat head | — | — | — | 3 | 62 | 9 | 108 | — | 22 | 508 |
| | 44 | 가 Yellow sea bream | — | — | — | — | — | — | — | — | — | — |
| | 45 | 가 Big head bass | — | — | — | 1 | 10 | — | — | — | — | — |
| | 46 | 가 Coilia ectenes | — | — | — | — | — | — | — | — | — | — |
| | 47 | 가 Aika fish | — | — | — | — | — | — | — | — | — | — |
| | 48 | 가 Carp | — | — | — | — | — | — | — | — | — | — |
| | 49 | 가 Yellow corvernica | 204 | 3 843 | 105 | 2 094 | 171 | 4 693 | — | — | 536 | 13 085 |
| | 50 | 가 Hickory shad | — | — | — | 25 | 500 | 138 | 1 593 | — | 97 | 2 070 |
| | 51 | 가 Season fish | 3 | 30 | — | — | — | 7 | 142 | — | 21 | 575 |
| | 52 | 가 Herring | — | — | — | — | — | — | — | — | — | — |
| | 53 | 가 Hair tail | 497 | 7 964 | 374 | 5 609 | 386 | 7 371 | — | — | 1 106 | 12 343 |
| | 54 | 가 Sea-shiner | — | — | — | — | — | — | — | — | — | — |
| | 55 | 가 Cottus pollux | — | — | — | — | — | — | — | — | — | — |
| | 56 | 가 Chromis notota | — | — | — | — | — | — | — | — | — | — |
| | 57 | 가 Half beak | — | — | — | — | — | — | — | — | — | — |
| | 58 | 가 Flying Fish | — | — | — | — | — | — | — | — | — | — |
| | 59 | 가 Sand fish | — | — | — | — | — | — | — | — | — | — |
| | 60 | 가 Geby | — | — | — | — | — | — | — | — | — | — |
| | 61 | 가 Mandarin fish | — | — | — | — | — | — | — | — | — | — |
| | 62 | 가 Sardine | — | — | — | — | — | — | — | — | — | — |
| | 63 | 가 Salmon | — | — | — | — | — | — | — | — | — | — |
| | 64 | 가 Smelt | — | — | — | — | — | — | — | — | — | — |
| | 65 | 가 Skate ray | — | — | — | — | — | 10 | 215 | — | — | — |
| | 66 | 가 Kun-pyong-son-i | — | — | — | — | — | — | — | — | — | — |
| | 67 | 가 Chang-keng-i | — | — | — | — | — | — | — | — | — | — |
| | 68 | 가 Pseudosciaena crocea | — | — | — | 7 | 120 | 9 | 215 | — | — | — |
| | 69 | 가 Head fish | — | — | — | — | — | — | — | — | — | — |
| | 70 | 가 Stalephorus Koreans | — | — | — | — | — | 4 | 29 | — | 18 | 110 |

어

류

Fishes

어종별 어획고표 and Species in September 1962

Unit : % 1000₩
(단위 : % 천원)

| 제주 | | 경남 | | 경북 | | 강원 | | 합계 | | 누계 | |
|----------|-------|----------|---------|----------|-------|----------|--------|----------|---------|-----------|---------|
| Cheju | | Kyongnam | | Kyongbuk | | Kangwon | | total | | Aggregate | |
| 수 | 금 | 수 | 금 | 수 | 금 | 수 | 금 | 수 | 금 | 수 | 금 |
| 량 | 액 | 량 | 액 | 량 | 액 | 량 | 액 | 량 | 액 | 량 | 액 |
| Quantity | Value | Quantity | Value | Quantity | Value | Quantity | Value | Quantity | Value | Quantity | Value |
| — | — | — | — | — | — | — | — | — | — | 2 | 40 |
| 9 | 82 | 88 | 1 304 | — | — | 1 | 6 | 148 | 2 644 | 3 444 | 54 045 |
| — | — | 2 | 20 | — | — | — | — | 151 | 1 201 | 1 697 | 16 693 |
| — | — | 309 | 2 730 | 60 | 335 | 38 | 196 | 430 | 3 695 | 5 534 | 72 716 |
| — | — | 4 | 81 | — | — | — | — | 72 | 1 231 | 277 | 5 825 |
| — | — | 26 | 422 | — | — | — | — | 184 | 3 117 | 920 | 12 909 |
| 13 | 525 | 591 | 2 042 | — | — | — | — | 1 216 | 11 746 | 2 366 | 37 971 |
| — | — | 57 | 575 | — | — | — | — | 57 | 575 | 37 345 | 306 857 |
| — | — | — | — | — | — | — | — | — | — | 1 070 | 4 436 |
| — | — | — | — | — | — | — | — | 3 | 63 | 56 | 1 291 |
| — | — | 21 | 375 | — | — | — | — | 29 | 527 | 1 884 | 31 040 |
| — | — | 10 | 195 | — | — | — | — | 12 | 215 | 196 | 3 545 |
| — | — | 5 | 92 | — | — | — | — | 40 | 1 463 | 409 | 8 373 |
| 24 | 276 | — | — | — | — | — | — | 36 | 536 | 256 | 5 497 |
| — | — | — | — | — | — | — | — | — | — | — | — |
| — | — | 23 | 184 | — | — | — | — | 23 | 184 | 159 | 1 311 |
| — | — | 5 | 105 | — | — | — | — | 9 | 122 | 1 050 | 21 343 |
| 13 | — | 41 | 1 672 | — | — | — | 4 | 17 | 135 | 3 655 | 40 476 |
| — | — | — | — | — | — | — | — | — | — | 193 | 1 693 |
| 22 | 507 | 1 373 | 22 162 | — | — | — | — | 2 273 | 33 044 | 14 068 | 235 384 |
| — | — | — | — | — | — | — | — | 6 | 205 | 127 | 2 521 |
| — | — | — | — | — | — | 805 | 15 507 | 805 | 15 507 | 12 303 | 201 659 |
| 299 | 3 006 | 11 010 | 110 243 | 3 | 15 | — | — | 11 794 | 122 656 | 32 820 | 313 556 |
| — | — | — | — | — | — | — | — | — | — | 77 | 634 |
| — | — | 20 | 1 218 | — | — | — | — | 294 | 9 268 | 2 371 | 64 381 |
| — | — | — | — | — | — | — | — | — | — | 186 | 1 888 |
| — | — | 6 | 120 | 15 | 414 | 1 | 46 | 22 | 580 | 1 008 | 16 677 |
| — | — | — | — | — | — | — | — | 35 | 421 | 232 | 2 665 |
| — | — | — | — | — | — | — | — | 29 | 521 | 562 | 17 638 |
| — | — | 11 | 173 | — | — | — | — | 11 | 173 | 50 | 752 |
| — | — | — | — | — | — | — | — | 201 | 4 087 | 2 013 | 40 491 |
| — | — | 22 | 303 | — | — | — | — | 41 | 607 | 1 408 | 17 586 |
| — | — | 19 | 279 | — | — | — | — | 20 | 294 | 525 | 8 517 |
| — | — | — | — | — | — | — | — | — | — | — | — |
| — | — | 2 | 300 | — | — | — | — | 9 | 535 | 1 248 | 18 833 |
| — | — | 88 | 2 803 | 20 | 613 | — | — | 249 | 7 530 | 2 277 | 65 409 |
| 22 | 267 | 187 | 4 456 | 1 | 39 | — | — | 326 | 6 767 | 5 317 | 89 263 |
| — | — | 50 | 924 | — | — | — | — | 111 | 2 320 | 2 086 | 66 720 |
| — | — | — | — | — | — | — | — | 1 | 24 | 57 | 995 |
| — | — | — | — | — | — | — | — | 6 | 193 | 34 | 452 |
| — | — | 8 | 124 | — | — | — | — | 69 | 1 411 | 1 326 | 25 558 |
| — | — | — | — | — | — | — | — | — | — | 2 967 | 17 934 |
| — | — | 18 | 354 | — | — | — | — | 52 | 1 032 | 720 | 13 431 |
| — | — | 15 | 219 | — | — | — | — | 15 | 219 | 149 | 2 538 |
| — | — | — | — | — | — | — | — | 1 | 10 | 163 | 1 927 |
| — | — | — | — | — | — | — | — | — | — | 26 | 397 |
| — | — | — | — | — | — | — | — | — | — | 15 | 200 |
| — | — | — | — | — | — | — | — | — | — | 53 | 1 816 |
| — | — | 368 | 15 092 | — | — | — | — | 1 384 | 38 807 | 18 066 | 437 998 |
| — | — | 132 | 2 401 | — | — | — | — | 392 | 6 564 | 1 915 | 38 063 |
| — | — | — | — | — | — | — | — | 31 | 474 | 1 143 | 22 778 |
| — | — | — | — | — | — | — | — | — | — | 250 | 5 339 |
| 32 | 499 | 7 032 | 61 045 | 478 | 3 184 | 9 | 45 | 9 914 | 98 060 | 27 590 | 312 697 |
| — | — | — | — | — | — | — | — | — | — | 149 | 3 145 |
| — | — | — | — | — | — | — | 3 | 12 | 3 | 14 | 74 |
| 5 | 94 | — | — | — | — | — | — | 5 | 98 | 119 | 2 265 |
| — | — | — | — | — | — | — | — | — | — | 10 | 87 |
| — | — | — | — | — | — | — | — | — | — | 247 | 771 |
| — | — | 423 | 2 641 | 276 | 940 | 196 | 847 | 896 | 4 423 | 2 446 | 10 902 |
| — | — | — | — | — | — | — | — | — | — | 86 | 1 609 |
| — | — | — | — | — | — | — | — | — | — | — | — |
| — | — | — | — | — | — | — | — | — | — | 10 | 150 |
| — | — | — | — | — | — | — | — | — | — | — | — |
| — | — | — | — | — | — | — | — | — | — | 87 | 1 881 |
| — | — | — | — | — | — | — | — | 10 | 215 | 1 881 | 25 351 |
| — | — | — | — | — | — | — | — | — | — | 68 | 1 564 |
| — | — | — | — | — | — | — | — | — | — | 19 | 181 |
| — | — | — | — | — | — | — | — | 16 | 335 | 290 | 5 620 |
| — | — | — | — | — | — | — | — | — | — | 10 | 32 |
| — | — | — | — | — | — | — | — | 22 | 139 | 759 | 9 176 |

1962년 9월 분 지방별 Fish Catches by Province

| 유별 Kind | 번호 No | 어종 Species | 지방별 Province | | 경 Kyonggi | | 충 Chungnam | | 전 Chonbuk | | 전 Chonnam | |
|------------------|----------|---------------|-----------------|------------|---------------|------------|---------------|------------|---------------|------------|--------------|-------|
| | | | 수 Quantity | 금 Value | 수 Quantity | 금 Value | 수 Quantity | 금 Value | 수 Quantity | 금 Value | | |
| 어 류 | 71 | 자리상어 | — | — | — | — | — | — | 1 | 16 | — | — |
| | 72 | 반물죽 | — | — | — | — | — | — | — | — | — | — |
| | 73 | 적다 | — | — | — | — | — | — | — | — | — | — |
| | 74 | 금바리 | — | — | — | — | — | — | — | — | — | — |
| | 75 | 바리 | — | — | — | — | — | — | — | — | — | — |
| | 76 | 다변잡 | — | — | — | — | — | — | — | — | — | — |
| | | 계 | 167 | 2 740 | 148 | 1 482 | 93 | 1 045 | 214 | 3 287 | — | — |
| | 소계 | 1 057 | 19 007 | 895 | 15 531 | 1 084 | 19 867 | 4 856 | 79 479 | — | — | |
| 패 류 | 1 | 막조개 | — | — | — | — | — | — | — | — | — | — |
| | 2 | 고막 | — | — | 8 | 24 | — | — | — | — | 54 | 389 |
| | 3 | 굴 | 10 | 100 | 29 | 348 | 15 | 281 | — | — | 10 | 110 |
| | 4 | 대합조개 | — | — | 5 | 100 | — | — | — | — | — | — |
| | 5 | 합밋지 | 40 | 96 | — | — | — | — | — | — | 52 | 115 |
| | 6 | 반백새 | 1 | 10 | 78 | 234 | 35 | 539 | — | — | 12 | 89 |
| | 7 | 새고조 | 140 | 842 | 9 | 264 | 168 | 1 685 | — | — | 9 | 172 |
| | 8 | 새고조 | — | — | — | — | 3 | 21 | — | — | — | — |
| | 9 | 새고조 | — | — | — | — | — | — | — | — | — | — |
| | 10 | 소라 | — | — | — | — | — | — | — | — | 13 | 325 |
| | 11 | 전전 | — | — | 3 | 189 | — | — | — | — | — | — |
| | 12 | 전전 | — | — | — | — | — | — | — | — | — | — |
| | 13 | 합(합자) | — | — | 35 | 105 | — | — | — | — | 319 | 937 |
| | 14 | 합 | — | — | — | — | — | — | — | — | — | — |
| | 15 | 속키조개 | — | — | — | — | — | — | — | — | 3 | 51 |
| | 16 | 통조개 | 44 | 213 | — | — | — | — | — | — | — | — |
| | 17 | 당리조개 | — | — | — | — | — | — | — | — | — | — |
| | 18 | 우조개 | — | — | — | — | — | — | — | — | — | — |
| | 19 | 우조개 | 33 | 627 | 57 | 228 | — | — | — | — | 2 | 1 73 |
| | 소계 | 268 | 1 888 | 224 | 1 492 | 221 | 2 526 | 474 | 2 361 | — | — | |
| 해 조 류 | 1 | 세모가사리 | — | — | — | — | — | — | — | — | — | — |
| | 2 | 다시마 | — | — | — | — | — | — | — | — | — | — |
| | 3 | 돌김 | — | — | — | — | — | — | — | — | — | — |
| | 4 | 말갈 | — | — | — | — | — | — | — | — | — | — |
| | 5 | 미역 | — | — | — | — | — | — | — | — | 18 | 293 |
| | 6 | 비진 | — | — | — | — | — | — | — | — | 23 | 601 |
| | 7 | 진도박(영초) | — | — | — | — | — | — | — | — | 22 | 611 |
| | 8 | 우무가(은향초) | — | — | 2 | 40 | — | — | — | — | 3 | 92 |
| | 9 | 떡도박(은향초) | — | — | — | — | — | — | — | — | — | — |
| | 10 | 떡도박(은향초) | — | — | — | — | — | — | — | — | — | — |
| | 11 | 청김 | — | — | — | — | — | — | — | — | — | — |
| | 12 | 꽃 | — | — | — | — | — | — | — | — | — | — |
| | 13 | 과꼬시래기 | — | — | — | — | — | — | — | — | — | — |
| | 14 | 과꼬시래기 | — | — | — | — | — | — | — | — | — | — |
| | 15 | 석불 | — | — | — | — | — | — | — | — | — | — |
| | 16 | 등가사리 | — | — | — | — | — | — | — | — | — | — |
| | 17 | 등가사리 | — | — | — | — | — | — | — | — | — | — |
| | 18 | 등가사리 | — | — | 72 | 144 | — | — | — | — | — | — |
| | 소계 | — | — | 74 | 184 | — | — | — | — | 66 | 1 597 | |
| 기 타 패 류 | 1 | 게 | 10 | 51 | 32 | 971 | 10 | 61 | 13 | 35 | — | — |
| | 2 | 고문새 | — | — | — | — | — | — | — | — | — | — |
| | 3 | 문새 | — | — | — | — | — | — | — | — | 90 | 2 420 |
| | 4 | 새우(중) | 787 | 9 342 | 440 | 3 956 | 34 | 503 | 200 | 2 396 | — | — |
| | 5 | 새우(중) | — | — | — | — | — | — | — | — | 5 | 56 |
| | 6 | 새우(중) | — | — | — | — | — | — | — | — | — | — |
| | 7 | 새우(중) | — | — | — | — | — | — | — | — | — | — |
| | 8 | 새우(중) | — | — | — | — | — | — | — | — | 4 | 60 |
| | 9 | 새우(중) | 26 | 686 | — | — | — | — | — | — | 18 | 585 |
| | 10 | 새우(중) | — | — | — | — | — | — | — | — | — | — |
| | 11 | 새우(중) | — | — | — | — | — | — | — | — | — | — |
| | 12 | 새우(중) | — | — | — | — | 20 | 588 | — | — | — | — |
| | 13 | 새우(중) | — | — | — | — | — | — | — | — | — | — |
| | 14 | 새우(중) | — | — | 20 | 390 | — | — | — | — | 2 | 33 |
| | 15 | 새우(중) | — | — | — | — | — | — | — | — | — | — |
| | 16 | 새우(중) | — | — | 98 | 980 | — | — | — | — | 8 | 160 |
| | 소계 | 823 | 10 079 | 590 | 6 297 | 64 | 1 152 | 340 | 5 745 | — | — | |
| | 합계 | 2 148 | 30 974 | 1 783 | 23 504 | 1 369 | 23 545 | 5 736 | 89 182 | — | — | |

어 종 별 어 획 고

and Species in September 1962

Unit : % 1000₩
(단위 : % 천원)

| 제주 | | 경남 | | 경북 | | 강원 | | 합계 | | 누계 | |
|----------|-------|----------|---------|----------|--------|----------|---------|----------|---------|----------|-----------|
| 수량 | 금액 | 수량 | 금액 | 수량 | 금액 | 수량 | 금액 | 수량 | 금액 | 수량 | 금액 |
| Quantity | Value | Quantity | Value | Quantity | Value | Quantity | Value | Quantity | Value | Quantity | total |
| — | — | — | — | — | — | — | — | 1 | 16 | 54 | 613 |
| — | — | — | — | — | — | — | — | — | — | 75 | 771 |
| — | — | 172 | 3 059 | — | — | — | — | 172 | 3 059 | 501 | 7 261 |
| — | — | — | — | — | — | — | — | — | — | 1 | 4 |
| 6 | 74 | — | — | — | — | — | — | 6 | 74 | 124 | 1 364 |
| 40 | 413 | 926 | 10 125 | 80 | 523 | 38 | 312 | 1 706 | 19 927 | 15 900 | 212 153 |
| 485 | 6 089 | 23 064 | 247 838 | 933 | 6 063 | 1 095 | 16 988 | 33 469 | 410 862 | 214 245 | 2 957 742 |
| — | — | — | — | — | — | — | — | — | — | 1 127 | 6 660 |
| — | — | — | — | — | — | — | — | 62 | 413 | 1 315 | 5 180 |
| — | — | 8 | 183 | — | — | — | — | 72 | 1 022 | 2 214 | 25 487 |
| — | — | — | — | — | — | — | — | 5 | 100 | 65 | 802 |
| — | — | 7 | 46 | — | — | — | — | 99 | 257 | 485 | 3 522 |
| — | — | 38 | 194 | — | — | — | — | 164 | 1 066 | 2 364 | 11 406 |
| — | — | — | — | — | — | — | — | 326 | 2 963 | 749 | 5 745 |
| — | — | — | — | — | — | — | — | 3 | 21 | 53 | 189 |
| 108 | 560 | 33 | 340 | 1 | 4 | — | — | 155 | 1 229 | 866 | 6 707 |
| — | — | 9 | 339 | — | — | — | — | 12 | 528 | 258 | 16 714 |
| — | — | — | — | — | — | — | — | — | — | — | — |
| — | — | 64 | 653 | — | — | — | — | 418 | 1 695 | 1 571 | 8 730 |
| — | — | — | — | — | — | — | — | — | — | 46 | 551 |
| — | — | — | — | — | — | — | — | 3 | 51 | 52 | 300 |
| — | — | — | — | — | — | — | — | 44 | 213 | 357 | 1 541 |
| — | — | — | — | — | — | — | — | — | — | 31 | 424 |
| — | — | 254 | 2 713 | 3 | 35 | — | — | 349 | 3 776 | 1 686 | 14 941 |
| 108 | 560 | 413 | 4 468 | 4 | 39 | — | — | 1 712 | 13 334 | 13 239 | 108 899 |
| — | — | — | — | — | — | — | — | — | — | 245 | 4 340 |
| — | — | — | — | — | — | — | — | — | — | 39 | 5 687 |
| — | — | — | — | — | — | — | — | — | — | 82 | 1 171 |
| — | — | — | — | — | — | — | — | — | — | 1 715 | 1 696 |
| — | — | — | — | — | — | — | — | 18 | 293 | 26 334 | 189 869 |
| — | — | — | — | — | — | — | — | 23 | 601 | 200 | 2 108 |
| — | — | 32 | 172 | — | — | — | — | 54 | 783 | 306 | 12 922 |
| — | — | 293 | 5 885 | 20 | 526 | 2 | 8 | 320 | 6 551 | 3 659 | 67 198 |
| — | — | 177 | 829 | 10 | 136 | 12 | 36 | 199 | 1 001 | 2 233 | 21 225 |
| — | — | — | — | — | — | — | — | — | — | 1 107 | 13 530 |
| — | — | — | — | — | — | — | — | — | — | 51 | 448 |
| — | — | — | — | — | — | — | — | — | — | 5 473 | 5 866 |
| — | — | — | — | — | — | — | — | — | — | 328 | 817 |
| 4 | 12 | 65 | 371 | — | — | — | — | 69 | 383 | 75 | 1 807 |
| — | — | — | — | — | — | — | — | — | — | 448 | 14 337 |
| — | — | — | — | — | — | — | — | — | — | 254 | 4 070 |
| — | — | — | — | — | — | — | — | 72 | 144 | 1 720 | 7 488 |
| 4 | 12 | 567 | 7 257 | 30 | 662 | 14 | 44 | 755 | 9 756 | 44 269 | 354 579 |
| — | — | 73 | 280 | 12 | 27 | — | — | 150 | 1 425 | 3 080 | 27 933 |
| — | — | 63 | 1 502 | 18 | 528 | — | — | 81 | 2 030 | 995 | 16 568 |
| — | — | 33 | 560 | — | — | — | — | 124 | 2 992 | 1 271 | 19 923 |
| — | — | 105 | 1 633 | 69 | 2 105 | — | — | 1 635 | 19 935 | 13 753 | 114 965 |
| 2 | 20 | 993 | 7 948 | 10 026 | 65 049 | 15 870 | 121 683 | 26 896 | 194 756 | 40 772 | 293 184 |
| — | — | — | — | — | — | — | — | — | — | 86 | 2 787 |
| — | — | — | — | — | — | — | — | — | — | 211 | 6 385 |
| — | — | — | — | — | — | — | — | 4 | 60 | 19 | 106 |
| — | — | — | — | 25 | 1 064 | 58 | 1 553 | 101 | 3 202 | 412 | 13 416 |
| — | — | — | — | — | — | — | — | — | — | 76 | 936 |
| — | — | — | — | — | — | — | — | — | — | 3 | 31 |
| — | — | 3 | 80 | 56 | 1 699 | — | — | 105 | 3 053 | 702 | 18 212 |
| — | — | — | — | — | — | — | — | — | — | 149 | 2 207 |
| — | — | — | — | — | — | — | — | 22 | 423 | 783 | 7 255 |
| — | — | — | — | — | — | — | — | — | — | 22 | 611 |
| — | — | 6 | 71 | — | — | — | — | 112 | 1 211 | 1 449 | 11 189 |
| 2 | 20 | 1 276 | 12 074 | 10 206 | 70 472 | 15 929 | 123 248 | 29 230 | 229 087 | 63 783 | 535 708 |
| 599 | 6 681 | 25 320 | 271 637 | 11 173 | 77 236 | 17 038 | 140 280 | 65 166 | 663 039 | 335 536 | 3 956 928 |

1961년 10월 분 지방별 Fish Catches by Province

| 유별 Kind | 번호 No | 어종 Species | 지방 Province | 경 기 | | 충 남 | | 전 북 | | 전 남 | | |
|------------|----------|---------------|----------------|----------------------|------------|---------------|------------|---------------|------------|---------------|------------|--------|
| | | | | 수 Quantity | 금 Value | 수 Quantity | 금 Value | 수 Quantity | 금 Value | 수 Quantity | 금 Value | |
| | 1 | 가 | 물 | Snake fish | — | — | — | — | — | — | — | |
| | 2 | 가 | 리 | Ray | 37 | 354 | 2 | 51 | 17 | 339 | 74 | 1 896 |
| | 3 | 가 | 이 | Kang-dari | — | — | 3 | 20 | 2 | 11 | 5 | 76 |
| | 4 | 가 | 미 | Sole | 213 | 1 541 | 1 | 20 | 31 | 461 | 123 | 1 832 |
| | 5 | 가 | 돌 | Black sea bream | — | — | — | — | — | — | 20 | 1 299 |
| | 6 | 가 | 어 | Sharp toothed eel | — | — | — | — | 12 | 141 | 93 | 1 531 |
| | 7 | 가 | 어 | Mackerel | 9 | 171 | 3 | 90 | — | — | 472 | 6 025 |
| | 8 | 가 | 치 | Saury | — | — | — | — | — | — | — | — |
| | 9 | 가 | 지 | Gouneles | — | — | — | — | — | — | — | — |
| | 10 | 부 | 도 | Amber fish | — | — | — | — | — | — | 2 | 54 |
| | 11 | 부 | 라 | Bastard halibut | — | — | — | — | 10 | 140 | 4 | 97 |
| | 12 | 부 | 치 | Rock trout | — | — | — | — | — | — | 5 | 117 |
| | 13 | 노 | 미 | Common sea-bass | 2 | 71 | 3 | 90 | 4 | 107 | 11 | 369 |
| | 14 | 노 | 어 | Sea-bass | — | — | — | — | — | — | 11 | 355 |
| | 15 | 노 | 어 | Blue fin tuna | — | — | — | — | — | — | — | — |
| | 16 | 노 | 어 | Rd gannard | — | — | — | — | — | — | — | — |
| | 17 | 대 | 구 | Cod | — | — | — | — | — | — | — | — |
| | 18 | 대 | 미 | Red sea bream | — | — | — | — | 6 | 153 | 43 | 1 287 |
| | 19 | 대 | 꾸 | Sea-devil | — | — | — | — | — | — | 3 | 78 |
| | 20 | 아 | 이 | Horse mackerel | 13 | 300 | 16 | 32 | 10 | 224 | 76 | 9 258 |
| | 21 | 아 | 어 | Lizard fish | — | — | — | — | — | — | 125 | 7 343 |
| | 22 | 아 | 태 | Alaska pollack | — | — | — | — | — | — | — | — |
| | 23 | 아 | 치 | Anchovy | — | — | — | — | — | — | 486 | 8 133 |
| | 24 | 아 | 어 | Blue-shark | — | — | — | — | — | — | — | — |
| | 25 | 아 | 어 | Croaker | 99 | 1 379 | 4 | 12 | 13 | 243 | 48 | 1 459 |
| | 26 | 아 | 지 | Ban-chi | — | — | — | — | — | — | 12 | 132 |
| | 27 | 아 | 어 | Yellow tail | — | — | — | — | — | — | — | — |
| | 28 | 아 | 어 | Big eyed herring | — | — | 8 | 158 | 121 | 1 210 | — | — |
| | 29 | 아 | 어 | Eel | — | — | — | — | — | — | 8 | 283 |
| | 30 | 아 | 어 | Whiting | — | — | — | — | — | — | — | — |
| | 31 | 아 | 어 | Promfret | 18 | 420 | 5 | 100 | 51 | 1 180 | 64 | 1 247 |
| | 32 | 아 | 어 | Puffer | — | — | — | — | 11 | 127 | 4 | 61 |
| | 33 | 아 | 어 | Rock fish | — | — | — | — | — | — | 1 | 311 |
| | 34 | 아 | 어 | Crucian carp | — | — | — | — | — | — | — | — |
| | 35 | 아 | 어 | Sea eel | — | — | — | — | — | — | — | — |
| | 36 | 아 | 치 | Spanish mackerel | 5 | 46 | 4 | 124 | — | — | 109 | 5 578 |
| | 37 | 아 | 어 | Sharks | 16 | 270 | 9 | 273 | 10 | 275 | 59 | 1 604 |
| | 38 | 아 | 어 | Tongue fish | — | — | 1 | 14 | 15 | 269 | 103 | 1 899 |
| | 39 | 아 | 어 | Durnard | — | — | — | — | 2 | 22 | — | — |
| | 40 | 아 | 어 | Cherry-salmon | — | — | — | — | 1 | 8 | — | — |
| | 41 | 아 | 어 | Mullet | 2 | 40 | 9 | 326 | — | — | 90 | 930 |
| | 42 | 아 | 어 | Sand lance | — | — | — | — | — | — | — | — |
| | 43 | 아 | 어 | Flat head | — | — | 2 | 44 | 18 | 240 | 32 | 696 |
| | 44 | 아 | 어 | Yellow sea bream | — | — | — | — | — | — | — | — |
| | 45 | 아 | 어 | U-rok-ba-ri | — | — | 2 | 30 | — | — | — | — |
| | 46 | 아 | 어 | Eungo | — | — | — | — | — | — | — | — |
| | 47 | 아 | 어 | Atka fish | — | — | — | — | — | — | — | — |
| | 48 | 아 | 어 | Common carp | — | — | — | — | — | — | — | — |
| | 49 | 아 | 어 | Yellow croaker | 209 | 3 509 | 26 | 775 | 54 | 1 868 | 540 | 12 309 |
| | 50 | 아 | 어 | Hickory shad | — | — | 5 | 150 | 186 | 2 570 | 135 | 3 954 |
| | 51 | 아 | 어 | Jun-Chi | 1 | 9 | — | — | 4 | 77 | 44 | 1 011 |
| | 52 | 아 | 어 | Herring | — | — | — | — | — | — | — | — |
| | 53 | 아 | 어 | Hairtail | 403 | 8 268 | 201 | 4 027 | 422 | 8 590 | 1 056 | 14 752 |
| | 54 | 아 | 어 | Sea-shiner | — | — | — | — | — | — | — | — |
| | 55 | 아 | 어 | Cottoids | — | — | — | — | — | — | — | — |
| | 56 | 아 | 어 | Cha-ri-dom | — | — | — | — | — | — | — | — |
| | 57 | 아 | 어 | Half beak | — | — | — | — | — | — | — | — |
| | 58 | 아 | 어 | Flying fish | — | — | — | — | — | — | — | — |
| | 59 | 아 | 어 | Saad fish | — | — | — | — | — | — | — | — |
| | 60 | 아 | 어 | Geby | — | — | — | — | — | — | — | — |
| | 61 | 아 | 어 | Mandarin fish | — | — | — | — | — | — | — | — |
| | 62 | 아 | 어 | Sardine | — | — | — | — | — | — | — | — |
| | 63 | 아 | 어 | Salmons | — | — | — | — | — | — | — | — |
| | 64 | 아 | 어 | Smelt | — | — | — | — | 1 | 9 | — | — |
| | 65 | 아 | 어 | Skatt ray | 19 | 366 | — | — | 40 | 1 008 | — | — |
| | 66 | 아 | 어 | Kun-Pyong-son-i | — | — | — | — | — | — | — | — |
| | 67 | 아 | 어 | Chang-keng-i | — | — | — | — | — | — | — | — |
| | 68 | 아 | 어 | Psudosdiena crocea | — | — | 1 | 10 | 16 | 407 | — | — |
| | 69 | 아 | 어 | Head fish | — | — | — | — | — | — | — | — |
| | 70 | 아 | 어 | Stalepphorus Koreans | — | — | — | — | 17 | 134 | 27 | 196 |

어

류

Fishes

어 종 별 어 획 고 표

and Species in October 1962

Unit : % 1000원
(단위 : % 천원)

| 제주 Cheju | | 경남 Kyongnam | | 경북 Kyangbuk | | 강원 Kangwon | | 합계 total | | 누계 Aggregate | |
|-------------|----------|-------------|----------|-------------|----------|-------------|----------|-------------|----------|--------------|----------|
| 수량 Quantity | 금액 Value | 수량 Quantity | 금액 Value | 수량 Quantity | 금액 Value | 수량 Quantity | 금액 Value | 수량 Quantity | 금액 Value | 수량 Quantity | 금액 Value |
| — | — | — | — | — | — | — | — | — | — | 2 | 40 |
| 5 | 53 | 62 | 870 | — | — | — | — | 197 | 3 563 | 3 641 | 57 608 |
| — | — | 2 | 15 | — | — | 62 | 202 | 74 | 324 | 1 771 | 17 017 |
| 2 | 12 | 468 | 4 413 | 107 | 713 | — | — | 945 | 8 992 | 6 479 | 81 708 |
| — | — | 2 | 27 | — | — | 128 | 822 | 150 | 2 148 | 427 | 7 973 |
| — | — | 7 | 97 | — | — | — | — | 112 | 1 769 | 1 032 | 14 678 |
| 28 | 295 | 415 | 8 033 | — | — | — | — | 927 | 14 614 | 3 293 | 52 585 |
| — | — | 137 | 1 398 | 399 | 4 980 | 56 | 703 | 592 | 7 081 | 37 937 | 313 938 |
| — | — | — | — | — | — | — | — | — | — | 1 070 | 4 436 |
| 4 | 121 | — | — | — | — | — | — | 6 | 175 | 62 | 1 466 |
| — | — | 26 | 359 | 3 | 40 | — | — | 44 | 636 | 1 928 | 31 676 |
| — | — | 13 | 247 | — | — | 3 | 18 | 21 | 382 | 217 | 3 927 |
| — | — | 4 | 28 | — | — | — | — | 24 | 665 | 433 | 9 038 |
| 2 | 31 | — | — | — | — | — | — | 13 | 386 | 269 | 5 883 |
| — | — | — | — | — | — | — | — | — | — | — | — |
| — | — | 54 | 332 | — | — | — | — | 54 | 332 | 213 | 1 643 |
| — | — | 1 | 26 | — | — | 15 | 133 | 16 | 159 | 1 066 | 21 502 |
| 11 | 335 | 27 | 1 167 | — | — | — | — | 87 | 2 942 | 1 447 | 43 418 |
| — | — | — | — | — | — | — | — | 3 | 78 | 196 | 1 771 |
| 55 | 649 | 2 776 | 38 989 | — | — | — | — | 3 631 | 49 452 | 17 699 | 284 836 |
| — | — | — | — | — | — | — | — | 125 | 7 343 | 297 | 9 864 |
| — | — | 12 | 151 | — | — | 2 677 | 40 174 | 2 689 | 40 325 | 14 992 | 241 984 |
| 69 | 750 | 7 990 | 83 359 | 2 | 27 | — | — | 8 547 | 92 269 | 41 367 | 405 825 |
| — | — | — | — | — | — | — | — | — | — | 77 | 634 |
| — | — | 51 | 1 284 | — | — | — | — | 215 | 4 377 | 2 586 | 68 758 |
| — | — | — | — | — | — | — | — | 12 | 132 | 198 | 2 020 |
| 4 | 36 | 17 | 628 | 162 | 2 743 | 80 | 1 492 | 263 | 4 899 | 1 271 | 21 576 |
| — | — | — | — | — | — | — | — | 129 | 1 368 | 361 | 4 033 |
| — | — | 9 | 90 | — | — | — | — | 17 | 373 | 579 | 18 011 |
| — | — | 2 | 64 | — | — | — | — | 2 | 64 | 52 | 816 |
| — | — | 5 | 121 | — | — | — | — | 143 | 3 068 | 2 156 | 43 559 |
| — | — | 37 | 353 | — | — | — | — | 52 | 541 | 1 460 | 18 127 |
| — | — | 41 | 669 | — | — | — | — | 42 | 980 | 567 | 9 497 |
| — | — | — | — | — | — | — | — | — | — | — | — |
| — | — | 1 | 15 | — | — | — | — | 1 | 15 | 1 249 | 18 848 |
| — | — | 126 | 5 663 | 23 | 261 | — | — | 267 | 11 672 | 2 544 | 77 081 |
| 39 | 519 | 307 | 7 647 | — | — | — | — | 440 | 10 588 | 5 757 | 99 851 |
| — | — | 42 | 642 | — | — | — | — | 161 | 2 824 | 2 247 | 69 544 |
| — | — | — | — | — | — | — | — | 2 | 22 | 59 | 1 017 |
| — | — | — | — | — | — | — | — | 1 | 8 | 35 | 460 |
| — | — | 3 | 60 | — | — | 2 | 88 | 106 | 1 444 | 1 432 | 27 002 |
| — | — | — | — | — | — | — | — | — | — | 2 967 | 17 934 |
| — | — | 33 | 569 | — | — | — | — | 85 | 1 549 | 805 | 14 980 |
| 1 | 33 | — | — | — | — | — | — | 1 | 33 | 150 | 2 571 |
| — | — | — | — | — | — | — | — | 2 | 30 | 165 | 1 957 |
| — | — | — | — | — | — | — | — | — | — | 26 | 397 |
| — | — | — | — | — | — | 23 | 514 | 23 | 514 | 38 | 714 |
| — | — | — | — | — | — | — | — | — | — | 53 | 1 816 |
| 2 | 37 | 440 | 9 033 | — | — | — | — | 1 271 | 27 531 | 19 337 | 465 529 |
| — | — | 148 | 3 414 | 3 | 41 | — | — | 477 | 10 129 | 2 392 | 48 172 |
| — | — | — | — | — | — | — | — | 49 | 1 097 | 1 192 | 23 875 |
| — | — | — | — | — | — | — | — | — | — | 250 | 5 339 |
| 10 | 145 | 4 923 | 61 973 | 653 | 6 714 | 8 | 88 | 7 676 | 104 557 | 35 236 | 417 254 |
| — | — | — | — | — | — | — | — | — | — | 149 | 3 145 |
| — | — | — | — | — | — | 4 | 27 | 4 | 27 | 18 | 101 |
| — | — | — | — | — | — | — | — | — | — | 119 | 2 265 |
| — | — | — | — | — | — | — | — | — | — | 10 | 87 |
| — | — | — | — | — | — | — | — | — | — | 247 | 771 |
| — | — | 878 | 4 956 | 425 | 1 530 | 520 | 3 025 | 1 823 | 9 511 | 4 269 | 20 413 |
| — | — | — | — | — | — | — | — | — | — | 86 | 1 609 |
| — | — | — | — | — | — | — | — | — | — | — | — |
| — | — | — | — | — | — | — | — | — | — | 10 | 160 |
| — | — | — | — | — | — | — | — | — | — | — | — |
| — | — | — | — | — | — | — | — | 1 | 9 | 88 | 1 890 |
| — | — | — | — | — | — | — | — | 59 | 1 374 | 1 940 | 26 725 |
| — | — | — | — | — | — | — | — | — | — | 68 | 1 564 |
| — | — | — | — | — | — | — | — | — | — | 19 | 381 |
| — | — | — | — | — | — | — | — | — | — | — | — |
| — | — | — | — | — | — | — | — | 17 | 417 | 307 | 6 037 |
| — | — | — | — | 3 | 7 | — | — | 3 | 7 | 13 | 39 |
| — | — | — | — | — | — | — | — | 44 | 330 | 813 | 9 506 |

1962년 10월 분 지방별 Fish Catches by Province

| 유별 Kind | 번호 No | 어종 Species | 지방별 Province | | 경 기 Kyonggi | | 중 남 Chungnam | | 전 북 Chonbuk | | 전 남 Chonnam | |
|------------|----------|---------------|--------------------|------------|-------------------|------------|--------------------|------------|-------------------|------------|-------------------|-------|
| | | | 수 Quantity | 금 Value | 수 Quantity | 금 Value | 수 Quantity | 금 Value | 수 Quantity | 금 Value | | |
| | | | 량 | 액 | 량 | 액 | 량 | 액 | 량 | 액 | | |
| 어류 | 71 | 자리상어 | Auged fish | — | — | — | — | 7 | 166 | — | — | — |
| | 72 | 전몰매기 | Sirembo imberbis | — | — | — | — | — | — | — | — | — |
| | 73 | 적다바리 | Red fish | — | — | — | — | — | — | — | — | — |
| | 74 | 금바리 | Da-Kum-da-ri | — | — | — | — | — | — | — | — | — |
| | 75 | 변자리 | Grunter | — | — | — | — | — | — | — | — | — |
| | 76 | 잡어 | Others | 136 | 1 406 | 64 | 645 | 70 | 790 | 239 | 4 497 | — |
| | | 소계 | Sub total | 1 182 | 18 150 | 369 | 6 991 | 1 151 | 20 769 | 4 810 | 90 669 | — |
| 패류 | 1 | 가막조개 | Corcicular | — | — | 5 | 10 | — | — | — | — | — |
| | 2 | 고막 | Cockle | — | — | 200 | 400 | — | — | — | 47 | 381 |
| | 3 | 굴 | Oyster | 60 | 1 605 | 79 | 948 | 17 | 273 | 19 | 359 | — |
| | 4 | 대합조개 | Hen clam | — | — | 5 | 10 | — | — | — | — | — |
| | 5 | 반합 | Stieglmushell | — | — | 1 | 2 | — | — | — | 3 | 45 |
| | 6 | 반합맛지 | Short nacked clam | — | — | 106 | 317 | 21 | 305 | 69 | 311 | — |
| | 7 | 백합 | Hard clam | 131 | 693 | 102 | 203 | 5 | 101 | 4 | 85 | — |
| | 8 | 새새조개 | Cockle | — | — | — | — | 8 | 60 | — | — | — |
| | 9 | 새조개 | Heart-clam | — | — | — | — | — | — | — | — | — |
| | 10 | 소라 | Comman Spiny whalk | — | — | — | — | — | — | — | 13 | 181 |
| | 11 | 전전 | Abalone | — | — | — | — | — | — | — | — | — |
| | 12 | 전합 | Bay-scallop | — | — | — | — | — | — | — | — | — |
| | 13 | 홍합 | Sea mussshell | 20 | 400 | 102 | 204 | — | — | — | 326 | 1 631 |
| | 14 | 죽합 | Solen | — | — | — | — | — | — | — | — | — |
| | 15 | 키조개 | Ki-jo-ge | — | — | — | — | — | — | — | 18 | 142 |
| | 16 | 통조개 | Tong-jo-ge | 11 | 45 | — | — | — | — | — | — | — |
| | 17 | 마당조개 | Ma-dang-jo-ge | — | — | — | — | — | — | — | — | — |
| | 18 | 우렁조개 | U-rok-jo-ge | — | — | — | — | — | — | — | 2 | 73 |
| | 19 | 잡패 | Others | 4 | 84 | 6 | 11 | 2 | 24 | 5 | 78 | — |
| | | 소계 | Sub total | 226 | 2 827 | 606 | 2 105 | 53 | 763 | 506 | 3 285 | — |
| 해조류 | 1 | 새모가사리 | Semo-gasari | — | — | — | — | — | — | — | — | — |
| | 2 | 다시마 | Kelp | — | — | — | — | — | — | — | — | — |
| | 3 | 돌김 | Rock laver | — | — | — | — | — | — | — | — | — |
| | 4 | 말발 | Horsetailfang | — | — | — | — | — | — | — | — | — |
| | 5 | 미역 | Dulse | — | — | — | — | — | — | — | — | — |
| | 6 | 바다단말 | Celanium | — | — | — | — | — | — | — | 2 | 35 |
| | 7 | 진도박(앵초) | Jin-do-bak | — | — | — | — | — | — | — | 11 | 150 |
| | 8 | 우무가사리 | Agar-agar | — | — | — | — | — | — | — | 20 | 887 |
| | 9 | 먹도박(은행초) | Buddhas ear | — | — | — | — | — | — | — | 3 | 50 |
| | 10 | 도박김 | Laver | — | — | — | — | — | — | — | — | — |
| | 11 | 청각 | Codium | — | — | — | — | — | — | — | — | — |
| | 12 | 뚝뚝 | Fusifprme | — | — | — | — | — | — | — | — | — |
| | 13 | 과파시래 | Green laver | — | — | — | — | — | — | — | — | — |
| | 14 | 꼬시래기 | Ko-shi-re-gi | — | — | — | — | — | — | — | — | — |
| | 15 | 석목 | Seok-muk | — | — | — | — | — | — | — | — | — |
| | 16 | 식물등가사리 | Fureata | — | — | — | — | — | — | — | — | — |
| | 17 | 불뚝각 | Sea trumpet | — | — | — | — | — | — | — | — | — |
| | 18 | 잡각 | Others | — | — | — | — | — | — | — | — | — |
| | | 소계 | Sub total | — | — | — | — | — | — | 36 | 1 122 | — |
| 기타 | 1 | 게 | Crab | 7 | 72 | 1 | 7 | 32 | 161 | 21 | 123 | — |
| | 2 | 고래 | Whale | — | — | — | — | — | — | — | — | — |
| | 3 | 문어 | Octopus | — | — | — | — | — | — | — | 26 | 673 |
| | 4 | 새살오징어 | Shrimp | 2 609 | 16 831 | 558 | 5 578 | 63 | 745 | 193 | 3 613 | — |
| | 5 | 살오징어 | Squid | — | — | — | — | 6 | 70 | 25 | 473 | — |
| | 6 | 성성해삼 | Sea urchin | — | — | — | — | — | — | — | — | — |
| | 7 | 해삼 | Sea cucumber | — | — | — | — | — | — | — | — | — |
| | 8 | 해리 | Jelly fish | 1 | 37 | — | — | — | — | — | 11 | 295 |
| | 9 | 대새우(홍대) | Shrimp(large) | — | — | — | — | 4 | 329 | 22 | 2 096 | — |
| | 10 | 명령구리 | Meang-tong-gu-ri | — | — | — | — | — | — | — | — | — |
| | 11 | 명쟁이 | Other Shrimps | — | — | — | — | — | — | — | — | — |
| | 12 | 새우(중하) | Shrimp(medium) | 38 | 1 311 | 2 | 17 | 71 | 1 986 | — | — | — |
| | 13 | 팔복이 | Other squids | — | — | — | — | 1 | 14 | — | — | — |
| | 14 | 꼬미(낙지) | Other octopus | — | — | 1 | 36 | — | — | 9 | 219 | — |
| | 15 | 산호 | Coral | — | — | — | — | — | — | — | — | — |
| | | 기타 | Others | — | — | — | — | — | — | 1 | 15 | — |
| | | 소계 | Sub total | 2 655 | 18 251 | 562 | 5 638 | 177 | 3 305 | 308 | 7 507 | — |
| | | 합계 | Grand total | 4 063 | 39 228 | 1 537 | 14 734 | 1 381 | 24 837 | 5 660 | 102 583 | — |

어 종 별 어 획 고 표

and Species in October 1962

Unit : %, 1000₩

(단위 : %, 천원)

| 제주 Cheju | | 경남 Kyongnam | | 경북 Kyongbuk | | 강원 Kangwon | | 소계 total | | 누계 Aggregate | |
|-------------|--------------|---------------|----------------|---------------|----------------|--------------|---------------|---------------|----------------|----------------|------------------|
| 수량 Quantity | 금액 Value | 수량 Quantity | 금액 Value | 수량 Quantity | 금액 Value | 수량 Quantity | 금액 Value | 수량 Quantity | 금액 Value | 수량 Quantity | 금액 Value |
| — | — | — | — | — | — | — | — | 7 | 166 | 61 | 779 |
| — | — | — | — | — | — | — | — | — | — | 75 | 771 |
| — | — | 48 | 933 | — | — | — | — | 48 | 933 | 549 | 8 194 |
| — | — | — | — | — | — | — | — | — | — | 124 | 4 |
| 2 | 20 | — | — | — | — | — | — | — | — | 2 | 1 364 |
| 30 | 386 | 949 | 14 734 | 140 | 889 | 135 | 360 | 1 763 | 22 707 | 17 663 | 234 860 |
| 264 | 3 422 | 20 056 | 251 359 | 1 920 | 17 945 | 3 713 | 47 646 | 33 465 | 56 951 | 247 710 | 3 414 693 |
| — | — | — | — | — | — | — | — | 5 | 10 | 1 132 | 6 670 |
| — | — | 5 | 35 | — | — | — | — | 252 | 816 | 1 567 | 5 996 |
| — | — | 20 | 601 | — | — | — | — | 195 | 3 786 | 2 409 | 29 273 |
| — | — | — | — | — | — | — | — | 5 | 10 | 70 | 812 |
| — | — | — | — | — | — | — | — | 4 | 47 | 489 | 3 569 |
| — | — | 27 | 189 | — | — | — | — | 223 | 1 122 | 2 587 | 12 528 |
| — | — | — | — | — | — | — | — | 242 | 1 081 | 991 | 6 826 |
| — | — | — | — | — | — | — | — | 8 | 60 | 61 | 249 |
| 100 | 406 | 32 | 333 | — | — | — | — | 145 | 920 | 1 011 | 7 627 |
| — | — | 4 | 223 | — | — | — | — | 4 | 223 | 262 | 16 937 |
| — | — | — | — | — | — | — | — | — | — | — | — |
| — | — | 76 | 687 | — | — | — | — | 524 | 2 922 | 2 095 | 11 652 |
| — | — | — | — | — | — | — | — | — | — | 46 | 551 |
| — | — | — | — | — | — | — | — | 18 | 142 | 70 | 442 |
| — | — | — | — | — | — | — | — | 11 | 45 | 368 | 1 586 |
| — | — | — | — | — | — | — | — | — | — | — | — |
| — | — | — | — | — | — | — | — | 2 | 73 | 33 | 497 |
| — | — | 92 | 890 | — | — | — | — | 109 | 1 087 | 1 795 | 16 028 |
| 100 | 406 | 256 | 2 958 | — | — | — | — | 1 747 | 12 344 | 14 986 | 121 243 |
| — | — | — | — | — | — | — | — | — | — | 245 | 4 340 |
| — | — | — | — | — | — | — | — | — | — | 39 | 5 687 |
| — | — | — | — | — | — | — | — | — | — | 82 | 1 171 |
| — | — | — | — | — | — | — | — | — | — | 1 715 | 1 696 |
| 117 | 82 | — | — | — | — | — | — | — | — | 26 334 | 189 869 |
| — | — | 16 | 63 | — | — | — | — | 119 | 117 | 319 | 2 225 |
| — | — | 88 | 1 275 | 1 | 102 | 50 | 360 | 27 | 213 | 333 | 13 135 |
| — | — | 92 | 512 | — | — | — | — | 159 | 2 624 | 3 818 | 69 822 |
| — | — | — | — | — | — | — | — | 95 | 562 | 2 328 | 21 787 |
| — | — | — | — | — | — | — | — | — | — | 1 107 | 13 530 |
| — | — | 30 | 100 | — | — | — | — | 30 | 100 | 81 | 548 |
| — | — | — | — | — | — | — | — | — | — | 5 473 | 5 866 |
| 18 | 7 | — | — | — | — | — | — | — | — | 328 | 817 |
| — | — | — | — | — | — | — | — | 18 | 7 | 93 | 1 814 |
| — | — | — | — | — | — | — | — | — | — | — | — |
| — | — | — | — | — | — | — | — | — | — | 448 | 14 337 |
| — | — | — | — | — | — | — | — | — | — | 254 | 4 070 |
| — | — | 67 | 242 | — | — | — | — | 67 | 242 | 1 787 | 7 730 |
| 135 | 89 | 293 | 2 192 | 1 | 102 | 50 | 360 | 515 | 3 865 | 44 784 | 358 444 |
| — | — | 97 | 548 | 14 | 94 | — | — | 172 | 1 004 | 3 252 | 28 937 |
| — | — | — | — | 2 | 112 | — | — | 2 | 112 | 997 | 16 680 |
| — | — | 48 | 832 | — | — | 2 | 34 | 76 | 1 539 | 1 347 | 21 462 |
| — | — | 186 | 2 141 | 62 | 1 642 | 102 | 1 777 | 3 773 | 32 327 | 17 526 | 147 292 |
| — | — | 180 | 1 947 | 9 154 | 79 737 | 1 783 | 16 969 | 11 148 | 99 196 | 51 920 | 392 380 |
| — | — | — | — | — | — | — | — | — | — | 86 | 2 787 |
| — | — | — | — | — | — | — | — | — | — | 211 | 6 385 |
| — | — | — | — | — | — | — | — | 12 | 332 | 31 | 438 |
| — | — | — | — | 19 | 837 | 21 | 373 | 66 | 3 635 | 478 | 17 051 |
| — | — | — | — | — | — | — | — | — | — | 76 | 936 |
| — | — | — | — | — | — | — | — | — | — | 3 | 31 |
| — | — | 3 | 32 | 157 | 2 711 | — | — | 271 | 6 057 | 973 | 24 269 |
| — | — | — | — | — | — | — | — | 1 | 14 | 150 | 2 221 |
| — | — | 65 | 1 121 | — | — | — | — | 75 | 1 376 | 858 | 8 631 |
| — | — | — | — | — | — | — | — | — | — | 22 | 611 |
| — | — | — | — | — | — | — | — | — | — | — | — |
| — | — | 36 | 364 | — | — | — | — | 37 | 379 | 1 486 | 11 568 |
| — | — | 615 | 6 985 | 9 408 | 85 132 | 1 908 | 19 153 | 15 633 | 145 971 | 79 416 | 681 679 |
| 499 | 3 917 | 21 220 | 263 494 | 11 329 | 103 179 | 5 671 | 67 159 | 51 360 | 619 131 | 386 896 | 4 576 059 |

어 종 별 어 획 고 표

and Species in November 1962

Unit : %, 100₩
(단위 : %, 킷원)

| 제주 Cheju | | 경남 Kyongnam | | 경북 Kyongbuk | | 강원 Kangwon | | 합계 total | | 누계 Aggregate | |
|-------------|----------|-------------|----------|-------------|----------|-------------|----------|-------------|----------|--------------|----------|
| 수량 Quantity | 금액 Value | 수량 Quantity | 금액 Value | 수량 Quantity | 금액 Value | 수량 Quantity | 금액 Value | 수량 Quantity | 금액 Value | 수량 Quantity | 금액 Value |
| — | — | — | — | — | — | — | — | — | — | 2 | 40 |
| 3 | 31 | 94 | 1 600 | 3 | 37 | 89 | 1 531 | 267 | 4 970 | 3 908 | 62 578 |
| — | — | 4 | 40 | — | — | — | — | 13 | 116 | 1 784 | 17 133 |
| — | — | 554 | 6 292 | 106 | 998 | 59 | 629 | 798 | 12 313 | 7 457 | 94 021 |
| — | — | 16 | 386 | — | — | — | — | 31 | 1 087 | 458 | 9 060 |
| — | — | 296 | 5 658 | — | — | — | — | 334 | 6 407 | 1 336 | 21 085 |
| 23 | 243 | 655 | 10 687 | 4 | 56 | — | — | 688 | 11 104 | 3 981 | 63 689 |
| — | — | 516 | 7 108 | 309 | 5 146 | 90 | 737 | 915 | 12 991 | 38 852 | 326 929 |
| — | — | — | — | — | — | — | — | — | — | 1 070 | 4 436 |
| 19 | 587 | — | — | — | — | — | — | 29 | 853 | 91 | 2 319 |
| — | — | 47 | 889 | 8 | 197 | 31 | 1 104 | 105 | 2 621 | 2 033 | 34 297 |
| — | — | 7 | 96 | — | — | — | — | 15 | 295 | 232 | 4 222 |
| — | — | 3 | 72 | — | — | — | — | 13 | 342 | 446 | 9 380 |
| 1 | 23 | — | — | — | — | — | — | 9 | 303 | 278 | 6 186 |
| — | — | — | — | — | — | — | — | — | — | — | — |
| — | — | 79 | 536 | — | — | — | — | 79 | 536 | 292 | 2 179 |
| — | — | 14 | 300 | 9 | 253 | 52 | 669 | 75 | 1 222 | 1 141 | 22 724 |
| 18 | 841 | 32 | 1 095 | — | — | — | — | 71 | 3 730 | 1 518 | 47 148 |
| — | — | — | — | — | — | — | — | 6 | 138 | 202 | 1 909 |
| 35 | 501 | 368 | 6 407 | 2 | 8 | — | — | 532 | 10 211 | 18 231 | 295 047 |
| — | — | — | — | — | — | — | — | 2 | 22 | 299 | 9 886 |
| — | — | 27 | 514 | — | — | 4 398 | 88 200 | 4 425 | 88 714 | 19 417 | 330 698 |
| 17 | 150 | 5 022 | 50 595 | 2 | 62 | — | — | 5 399 | 63 073 | 46 766 | 468 898 |
| — | — | — | — | — | — | — | — | — | — | 77 | 634 |
| — | — | 86 | 3 059 | — | — | — | — | 158 | 5 401 | 2 744 | 74 159 |
| — | — | — | — | — | — | — | — | — | — | 198 | 2 020 |
| 6 | 137 | 14 | 468 | 68 | 2 313 | 10 | 279 | 98 | 3 197 | 1 369 | 24 773 |
| — | — | — | — | — | — | — | — | 4 | 36 | 365 | 4 069 |
| — | — | — | — | — | — | — | — | 25 | 285 | 604 | 18 296 |
| — | — | — | — | 2 | 27 | — | — | 2 | 72 | 54 | 888 |
| — | — | 3 | 120 | — | — | — | — | 52 | 1 213 | 2 208 | 44 772 |
| — | — | 189 | 1 822 | 1 | 60 | — | — | 201 | 2 055 | 1 661 | 20 182 |
| — | — | 57 | 1 131 | — | — | — | — | 72 | 1 202 | 639 | 10 699 |
| — | — | — | — | — | — | — | — | — | — | — | — |
| — | — | — | — | — | — | — | — | — | — | 1 249 | 18 848 |
| 88 | 4 857 | 106 | 5 366 | 6 | 168 | — | — | 357 | 18 220 | 2 901 | 95 301 |
| 34 | 429 | 484 | 1 851 | — | — | — | — | 630 | 6 907 | 6 387 | 105 758 |
| — | — | 39 | 883 | — | — | — | — | 130 | 2 544 | 2 377 | 72 088 |
| — | — | — | — | 1 | 36 | — | — | 17 | 211 | 76 | 1 228 |
| — | — | — | — | — | — | — | — | — | — | 35 | 460 |
| — | — | — | — | — | — | — | — | 101 | 1 906 | 1 533 | 28 908 |
| — | — | — | — | — | — | — | — | — | — | 2 967 | 17 934 |
| — | — | 15 | 315 | — | — | — | — | 57 | 1 021 | 862 | 16 001 |
| 4 | 108 | 12 | 158 | — | — | — | — | 16 | 266 | 166 | 2 837 |
| — | — | — | — | — | — | — | — | 2 | 31 | 167 | 1 988 |
| — | — | — | — | — | — | — | — | — | — | 26 | 397 |
| — | — | — | — | — | — | — | — | — | — | 38 | 714 |
| — | — | — | — | — | — | — | — | — | — | 53 | 1 816 |
| 1 | 23 | 599 | 17 384 | — | — | — | — | 1 078 | 39 502 | 20 415 | 495 031 |
| — | — | 12 | 473 | — | — | — | — | 171 | 3 086 | 2 563 | 51 278 |
| 2 | 33 | — | — | — | — | — | — | 42 | 925 | 1 234 | 24 800 |
| — | — | — | — | — | — | — | — | — | — | 250 | 5 339 |
| 6 | 15 | 1 789 | 24 991 | 53 | 1 240 | — | — | 3 439 | 57 179 | 38 675 | 474 433 |
| — | — | — | — | — | — | — | — | — | — | 149 | 3 145 |
| — | — | — | — | — | — | 4 | 35 | 4 | 35 | 22 | 136 |
| — | — | — | — | — | — | — | — | — | — | 119 | 2 265 |
| — | — | 13 | 114 | — | — | — | — | 13 | 114 | 23 | 201 |
| — | — | — | — | — | — | — | — | — | — | 247 | 771 |
| — | — | 276 | 1 955 | 243 | 1 422 | 700 | 3 588 | 1 219 | 6 965 | 5 488 | 27 378 |
| — | — | — | — | — | — | — | — | — | — | 86 | 1 609 |
| — | — | — | — | — | — | — | — | — | — | — | — |
| — | — | — | — | — | — | — | — | — | — | 10 | 160 |
| — | — | 51 | 807 | — | — | — | — | 51 | 807 | 51 | 807 |
| — | — | — | — | — | — | — | — | 7 | 100 | 95 | 1 990 |
| — | — | — | — | — | — | — | — | 78 | 1 954 | 2 018 | 28 679 |
| — | — | — | — | — | — | — | — | — | — | 68 | 1 564 |
| — | — | — | — | — | — | — | — | — | — | 19 | 181 |
| — | — | — | — | — | — | — | — | 6 | 131 | 313 | 6 168 |
| — | — | — | — | — | — | — | — | — | — | 13 | 39 |
| — | — | — | — | — | — | — | — | 81 | 688 | 894 | 10 194 |

1962년 11월 분 지방별 Fish Catches by Province

| 유별 Kind | 번호 No | 어종 Species | 지방별 Province | | 경 Kyonggi | | 충 Chungnam | | 전 Chonbuk | | 전 Chonnam | |
|------------|----------|---------------|-----------------|------------|---------------|------------|---------------|------------|---------------|------------|--------------|-------|
| | | | 수 Quantity | 금 Value | 수 Quantity | 금 Value | 수 Quantity | 금 Value | 수 Quantity | 금 Value | | |
| 어 | 71 | 전 자 리 상 어 | — | — | — | — | — | — | 9 | 224 | — | — |
| | 72 | 돌 배 기 | — | — | — | — | — | — | 1 | 7 | — | — |
| | 73 | 적 어 | — | — | — | — | — | — | — | — | — | — |
| | 74 | 다 금 바 리 | — | — | — | — | — | — | — | — | — | — |
| | 75 | 벤 자 리 | — | — | — | — | — | — | — | — | — | — |
| | | 잡 어 | — | — | — | — | — | — | — | — | — | — |
| | | 소 계 | 275 | 2 529 | 39 | 587 | 36 | 376 | 692 | 9 093 | | |
| | | 소 계 | 961 | 18 250 | 417 | 6 338 | 677 | 12 930 | 3 168 | 71 409 | | |
| 패 | 1 | 가 막 조 개 | — | — | — | — | — | — | — | — | — | — |
| | 2 | 고 맥 | — | — | 270 | 540 | 1 | 3 | 102 | 545 | — | — |
| | 3 | 굴 | 362 | 7 255 | 471 | 9 591 | 5 | 100 | 23 | 472 | — | — |
| | 4 | 대 합 조 개 | — | — | — | — | — | — | — | — | — | — |
| | 5 | 반 빛 지 | 7 | 44 | 1 | 40 | — | — | — | — | — | — |
| | 6 | 반 백 새 | — | — | 773 | 1 546 | 39 | 516 | 36 | 231 | — | — |
| | 7 | 새 고 조 | 42 | 225 | 57 | 286 | 15 | 176 | — | — | — | — |
| | 8 | 새 고 조 | — | — | — | — | — | — | — | — | — | — |
| | 9 | 새 고 조 | — | — | — | — | — | — | — | — | — | — |
| | 10 | 소 라 고 | — | — | — | — | — | — | — | — | 16 | 300 |
| | 11 | 전 전 전 | — | — | — | — | — | — | — | — | 41 | 596 |
| | 12 | 합 (합자) | — | — | — | — | — | — | — | — | — | — |
| | 13 | 합 (합자) | — | — | 75 | 150 | — | — | — | — | 329 | 1 260 |
| | 14 | 합 (합자) | — | — | — | — | — | — | — | — | — | — |
| | 15 | 합 (합자) | — | — | — | — | — | — | — | — | — | — |
| | 16 | 조 개 | — | — | — | — | — | — | — | — | 7 | 460 |
| | 17 | 조 개 | 16 | 65 | — | — | — | — | — | — | — | — |
| | 18 | 조 개 | — | — | — | — | — | — | — | — | — | — |
| | | 소 계 | 472 | 7 589 | 1 652 | 12 162 | 60 | 795 | 555 | 3 869 | | |
| 해 | 1 | 세 모 가 사 리 | — | — | — | — | — | — | — | — | 2 | 17 |
| | 2 | 다 시 | — | — | — | — | — | — | — | — | — | — |
| | 3 | 돌 김 | — | — | — | — | — | — | — | — | — | — |
| | 4 | 말 | — | — | — | — | — | — | — | — | — | — |
| | 5 | 미 | — | — | — | — | — | — | — | — | — | — |
| | 6 | 비 단 | — | — | — | — | — | — | — | — | 1 | 20 |
| | 7 | 진 도 박(앵초) | — | — | — | — | — | — | — | — | — | — |
| | 8 | 우 무 가 사 리 | — | — | — | — | — | — | — | — | 3 | 146 |
| | 9 | 력 도 박(은행초) | — | — | — | — | — | — | — | — | 3 | 44 |
| | 10 | 김 | — | — | 4 | 60 | — | — | — | — | 6 | 1 440 |
| | 11 | 청 | — | — | 1 | 3 | — | — | — | — | — | — |
| | 12 | 툇 | — | — | — | — | — | — | — | — | — | — |
| | 13 | 과 래 | — | — | 2 | 2 | — | — | — | — | — | — |
| | 14 | 꼬 시 래 | — | — | — | — | — | — | — | — | — | — |
| | 15 | 식 시 래 | — | — | — | — | — | — | — | — | — | — |
| | 16 | 불 등 가 사 | — | — | — | — | — | — | — | — | — | — |
| | 17 | 넙 등 가 사 | — | — | — | — | — | — | — | — | — | — |
| | | 소 계 | — | — | 7 | 65 | — | — | — | 15 | 1 667 | |
| 기타 | 1 | 계 | 10 | 41 | — | — | — | — | 7 | 42 | 10 | 110 |
| | 2 | 고 | — | — | — | — | — | — | — | — | — | — |
| | 3 | 문 | — | — | — | — | — | — | — | — | 893 | 39 |
| | 4 | 새 | — | — | — | — | — | — | — | — | 74 | 5 262 |
| | 5 | 살 | 304 | 2 480 | 199 | 997 | 11 | 96 | 12 | 258 | — | — |
| | 6 | 오 | — | — | — | — | — | — | 11 | 136 | — | — |
| | 7 | 성 | — | — | — | — | — | — | — | — | — | — |
| | 8 | 해 | — | — | — | — | — | — | — | — | 5 | 476 |
| | 9 | 새 | — | — | — | — | — | — | 3 | 154 | 10 | 673 |
| | 10 | 우 | — | — | — | — | — | — | — | — | — | — |
| | 11 | 문 | — | — | — | — | — | — | — | — | — | — |
| | 12 | 새 | 36 | 1 138 | 1 | 18 | — | — | — | — | — | — |
| | 13 | 풀 | — | — | — | — | — | — | — | — | — | — |
| | 14 | 쫄 | 2 | 45 | — | — | — | — | 1 | 13 | 42 | 944 |
| | 15 | 산 | — | — | — | — | — | — | — | — | — | — |
| | 16 | 기 | — | — | — | — | — | — | — | — | — | — |
| | | 소 계 | 352 | 3 704 | 200 | 1 015 | 33 | 441 | 1 046 | 7 762 | | |
| | | 합 | 1 740 | 29 543 | 2 276 | 19 580 | 770 | 14 166 | 4 724 | 84 707 | | |

지방벌어획고표

and Species in November 1962

Unit : %, 1000원
(단위 : %, 천원)

| 제주 | | 경남 | | 경북 | | 강원 | | 합계 | | 누계 | |
|------------|---------------|---------------|----------------|--------------|---------------|--------------|----------------|---------------|----------------|----------------|------------------|
| 수량 | 금액 | 수량 | 금액 | 수량 | 금액 | 수량 | 금액 | 수량 | 금액 | 수량 | 금액 |
| Quantity | Value | Quantity | Value | Quantity | Value | Quantity | Value | Quantity | Value | Quantity | Value |
| — | — | — | — | — | — | — | — | 9 | 224 | 70 | 1 003 |
| — | — | — | — | — | — | — | — | 1 | 7 | 76 | 778 |
| — | — | 51 | 807 | — | — | — | — | 51 | 807 | 600 | 9 001 |
| — | — | — | — | — | — | — | — | — | — | 1 | 4 |
| 2 | 33 | — | — | — | — | — | — | 2 | 33 | 126 | 1 397 |
| 20 | 295 | 877 | 13 001 | 98 | 873 | 139 | 1 494 | 2 176 | 28 248 | 19 839 | 263 108 |
| 279 | 8 306 | 12 407 | 166 980 | 915 | 12 941 | 5 572 | 98 266 | 24 336 | 395 420 | 272 046 | 3 810 113 |
| — | — | — | — | — | — | — | — | — | — | 1 132 | 6 670 |
| — | — | — | — | — | — | — | — | 373 | 1 088 | 1 940 | 7 084 |
| — | — | 15 | 425 | — | — | — | — | 876 | 17 843 | 3 285 | 47 116 |
| — | — | — | — | — | — | — | — | — | — | 70 | 812 |
| — | — | — | — | — | — | — | — | 8 | 84 | 497 | 3 653 |
| — | — | 31 | 220 | — | — | — | — | 879 | 2 513 | 3 466 | 15 041 |
| — | — | — | — | — | — | — | — | 114 | 686 | 1 105 | 7 512 |
| — | — | — | — | — | — | — | — | — | — | 61 | 249 |
| — | — | — | — | — | — | — | — | — | — | — | — |
| 20 | 130 | 20 | 259 | — | — | — | — | 56 | 689 | 1 067 | 8 316 |
| 21 | 2 210 | — | — | — | — | — | — | 62 | 2 806 | 324 | 19 743 |
| — | — | — | — | — | — | — | — | — | — | — | — |
| — | — | 24 | 216 | — | — | — | — | 428 | 1 626 | 2 523 | 13 278 |
| — | — | — | — | — | — | — | — | — | — | 46 | 551 |
| — | — | — | — | — | — | — | — | 7 | 460 | 77 | 902 |
| — | — | — | — | — | — | — | — | 16 | 65 | 384 | 1 651 |
| — | — | — | — | — | — | — | — | — | — | — | — |
| — | — | — | — | — | — | — | — | — | — | 33 | 497 |
| — | — | 82 | 846 | — | — | — | — | 88 | 861 | 1 883 | 16 889 |
| 41 | 2 340 | 172 | 1 966 | — | — | — | — | 2 907 | 28 721 | 17 893 | 149 964 |
| — | — | — | — | — | — | — | — | 2 | 17 | 247 | 4 357 |
| — | — | — | — | — | — | — | — | — | — | 39 | 5 687 |
| — | — | — | — | — | — | — | — | — | — | 82 | 1 171 |
| — | — | — | — | — | — | — | — | — | — | 1 715 | 1 696 |
| — | — | — | — | — | — | — | — | — | — | 26 334 | 189 869 |
| — | — | — | — | — | — | — | — | 1 | 20 | 320 | 2 245 |
| — | — | 4 | 22 | — | — | — | — | 4 | 22 | 337 | 13 157 |
| — | — | 27 | 594 | — | — | — | — | 30 | 740 | 3 848 | 70 562 |
| — | — | 14 | 100 | — | — | — | — | 17 | 144 | 2 345 | 21 931 |
| — | — | 8 | 1 600 | — | — | — | — | 18 | 3 100 | 1 125 | 16 630 |
| — | — | — | — | — | — | — | — | 1 | 3 | 82 | 551 |
| — | — | — | — | — | — | — | — | — | — | 5 473 | 5 866 |
| — | — | — | — | — | — | — | — | 2 | 2 | 330 | 819 |
| — | — | — | — | — | — | — | — | — | — | 93 | 1 814 |
| — | — | — | — | — | — | — | — | — | — | — | — |
| — | — | — | — | — | — | — | — | — | — | 448 | 14 337 |
| — | — | — | — | — | — | — | — | — | — | 254 | 4 070 |
| — | — | 25 | 334 | — | — | — | — | 25 | 334 | 1 812 | 8 664 |
| — | — | 78 | 2 650 | — | — | — | — | 100 | 4 382 | 44 884 | 362 826 |
| — | — | 71 | 444 | 43 | 435 | — | — | 141 | 1 072 | 3 393 | 30 009 |
| — | — | 29 | 755 | 10 | 677 | — | — | 39 | 1 432 | 1 036 | 18 112 |
| — | — | 20 | 364 | — | — | 6 | 90 | 919 | 493 | 2 266 | 21 955 |
| — | — | 67 | 1 119 | 87 | 2 121 | — | — | 742 | 12 075 | 18 268 | 159 367 |
| — | — | 3 | 57 | 323 | 3 936 | 699 | 8 280 | 1 048 | 13 667 | 52 968 | 406 047 |
| — | — | 9 | 31 | — | — | — | — | 9 | 31 | 95 | 2 818 |
| — | — | 43 | 717 | — | — | — | — | 48 | 1 193 | 259 | 7 578 |
| — | — | — | — | — | — | — | — | — | — | 31 | 438 |
| — | — | 3 | 52 | 26 | 1 037 | 1 | 45 | 43 | 1 961 | 521 | 19 012 |
| — | — | — | — | — | — | — | — | — | — | 76 | 936 |
| — | — | — | — | — | — | — | — | — | — | 3 | 31 |
| — | — | — | — | 46 | 1 171 | 10 | 260 | 93 | 1 587 | 1 066 | 25 856 |
| — | — | — | — | — | — | — | — | — | — | 150 | 2 221 |
| — | — | 90 | 1 631 | — | — | — | — | 135 | 2 633 | 993 | 11 264 |
| — | — | — | — | — | — | — | — | — | — | 22 | 611 |
| — | — | 4 | 28 | — | — | — | — | 4 | 28 | 1 490 | 11 596 |
| — | — | 339 | 5 198 | 535 | 9 377 | 716 | 8 675 | 3 221 | 36 172 | 82 637 | 717 851 |
| 320 | 10 646 | 12 996 | 176 794 | 1 450 | 22 318 | 6 288 | 106 941 | 30 564 | 464 694 | 417 460 | 5 040 754 |

1962년 12월 분 지방 별 Fish Catches by province

| 유별 Kind | 번호 No | 어종 Specie | 지방 Province | | 경 Kyonggi | | 충 Chungnam | | 전 Chonbuk | | 전 Chonnam | | |
|------------|----------|--------------|----------------|------------|-----------------------|------------|---------------|------------|---------------|------------|--------------|-----|--------|
| | | | 수 Quantity | 금 value | 수 Quantity | 금 Value | 수 Quantity | 금 Value | 수 Quantity | 금 Value | | | |
| | 1 | 가 | 물 | 치 | Snake head | — | — | — | — | — | — | — | |
| | 2 | 가 | 오 | 리 | Ray | 236 | 3 132 | — | — | 10 | 201 | 577 | 1 677 |
| | 3 | 가 | 달 | 이 | Kang-dari | — | — | — | — | 4 | 34 | 2 | 34 |
| | 4 | 가 | 자 | 미 | Sole | 2 | 43 | — | — | 100 | 1 803 | 237 | 4 747 |
| | 5 | 가 | 검 | 돔 | Black sea bream | — | — | — | — | — | — | 15 | 586 |
| | 6 | 가 | 갯 | 어 | Sharp toothed eel | — | — | — | — | — | — | 355 | 532 |
| | 7 | 가 | 고 | 어 | Mackerel | 1 | 17 | — | — | — | — | — | — |
| | 8 | 가 | 성 | 치 | Saury | — | — | — | — | — | — | — | — |
| | 9 | 가 | 장 | 치 | Gouneles | — | — | — | — | — | — | — | — |
| | 10 | 배 | 도 | 라 | 지 | — | — | — | — | — | — | 9 | 284 |
| | 11 | 분 | 시 | 리 | (나분치) | — | — | — | — | — | — | — | — |
| | 12 | 님 | 노 | 치 | Bastard | 3 | 4 | — | — | 35 | 689 | — | — |
| | 13 | 노 | 래 | 미 | Rock trout | — | — | — | — | — | — | 3 | 53 |
| | 14 | 응 | 성 | 어 | Common sea-bass | — | — | 1 | 13 | 3 | 66 | 4 | 105 |
| | 15 | 다 | 성 | 어 | Sea-bass | — | — | — | — | — | — | 3 | 170 |
| | 16 | 달 | 랑 | 어 | Blue fin ttna | — | — | — | — | — | — | — | — |
| | 17 | 대 | 강 | 어 | Red gannard | — | — | — | — | — | — | — | — |
| | 18 | 도 | 구 | 미 | Cod | — | — | 3 | 90 | 10 | 148 | 1 | 15 |
| | 19 | 아 | 미 | 쿠 | Red sea bream | — | — | — | — | 4 | 85 | 26 | 1 479 |
| | 20 | 전 | 쟁 | 이 | (배 가리) | 1 | 19 | — | — | 16 | 195 | 1 | 34 |
| | 21 | 배 | 통 | 이 | Horse mackerel | — | — | — | — | 4 | 108 | 41 | 1 173 |
| | 22 | 명 | 태 | 치 | Lizard fish | — | — | — | — | — | — | 6 | 83 |
| | 23 | 명 | 알 | 치 | Alaska pollack | — | — | — | — | — | — | — | — |
| | 24 | 명 | 사 | 리 | Anchovy | — | — | — | — | — | — | 130 | 6 127 |
| | 25 | 명 | 리 | 상 | Blue-shark | 3 | 147 | — | — | 5 | 116 | 81 | 2 838 |
| | 26 | 명 | 민 | 어 | Croakers | — | — | — | — | — | — | — | — |
| | 27 | 명 | 반 | 지 | Selipnna gillberti | — | — | — | — | — | — | — | — |
| | 28 | 명 | 방 | 어 | Yellow tail | — | — | — | — | — | — | — | — |
| | 29 | 명 | 백 | 이 | Big eyed herring | — | — | — | — | — | — | — | — |
| | 30 | 명 | 백 | 어 | Eel | — | — | — | — | — | — | — | — |
| | 31 | 명 | 백 | 어 | Whiting | — | — | — | — | 4 | 101 | 17 | 792 |
| | 32 | 명 | 부 | 어 | Promfret | — | — | 5 | 60 | — | — | 1 | 26 |
| | 33 | 명 | 부 | 어 | Puffer | — | — | — | — | — | — | 2 | 29 |
| | 34 | 명 | 부 | 어 | Rock fish | — | — | — | — | — | — | — | — |
| | 35 | 명 | 부 | 어 | Cruciao carp | — | — | — | — | 4 | 54 | — | — |
| | 36 | 명 | 부 | 어 | Sea eel | — | — | — | — | — | — | — | — |
| | 37 | 명 | 부 | 어 | Chub mackerel | 11 | 3 840 | — | — | — | — | 139 | 8 719 |
| | 38 | 명 | 부 | 어 | Sharks | 1 | 12 | 15 | 249 | 22 | 519 | 146 | 2 541 |
| | 39 | 명 | 부 | 어 | Tongue fish | — | — | — | — | 25 | 490 | 58 | 1 495 |
| | 40 | 명 | 부 | 어 | Durnard | — | — | — | — | 5 | 88 | — | — |
| | 41 | 명 | 부 | 어 | Trout | — | — | — | — | — | — | — | — |
| | 42 | 명 | 부 | 어 | Mullet | 9 | 250 | 28 | 544 | 8 | 188 | 29 | 918 |
| | 43 | 명 | 부 | 어 | Sand lance | — | — | — | — | — | — | — | — |
| | 44 | 명 | 부 | 어 | Flat head | — | — | — | — | 18 | 262 | 28 | 784 |
| | 45 | 명 | 부 | 어 | Yellow sea bream | — | — | — | — | 9 | 154 | — | — |
| | 46 | 명 | 부 | 어 | Big head bass | — | — | — | — | — | — | — | — |
| | 47 | 명 | 부 | 어 | Coiliacenes | — | — | — | — | — | — | — | — |
| | 48 | 명 | 부 | 어 | Arka fish | — | — | — | — | — | — | — | — |
| | 49 | 명 | 부 | 어 | Carp | — | — | — | — | — | — | — | — |
| | 50 | 명 | 부 | 어 | Yellow Corvenia | 105 | 1 660 | 6 | 171 | 42 | 1 523 | 514 | 14 432 |
| | 51 | 명 | 부 | 어 | Hickory shad | — | — | 2 | 40 | — | — | 37 | 1 151 |
| | 52 | 명 | 부 | 어 | Season rish | — | — | — | — | — | — | 12 | 188 |
| | 53 | 명 | 부 | 어 | Herring | — | — | — | — | — | — | — | — |
| | 54 | 명 | 부 | 어 | Hairtail | 80 | 3 891 | 41 | 307 | 111 | 2 711 | 400 | 6 064 |
| | 55 | 명 | 부 | 어 | Sea-shiner | — | — | — | — | — | — | — | — |
| | 56 | 명 | 부 | 어 | Cottus pollux | — | — | — | — | — | — | — | — |
| | 57 | 명 | 부 | 어 | Chromis notata | — | — | — | — | — | — | — | — |
| | 58 | 명 | 부 | 어 | Halr beak | — | — | — | — | — | — | — | — |
| | 59 | 명 | 부 | 어 | Flying rish | — | — | — | — | — | — | — | — |
| | 60 | 명 | 부 | 어 | Sand rish | — | — | — | — | — | — | — | — |
| | 61 | 명 | 부 | 어 | Geby | — | — | — | — | — | — | — | — |
| | 62 | 명 | 부 | 어 | Mandarin fish | — | — | — | — | — | — | — | — |
| | 63 | 명 | 부 | 어 | Sardine | — | — | — | — | — | — | — | — |
| | 64 | 명 | 부 | 어 | Salmon | — | — | — | — | — | — | — | — |
| | 65 | 명 | 부 | 어 | Smelt | — | — | — | — | — | — | — | — |
| | 66 | 명 | 부 | 어 | Skate ray | 40 | 809 | 115 | 2 267 | 71 | 1 753 | 46 | 977 |
| | 67 | 명 | 부 | 어 | Kun-pyong-son-i | — | — | — | — | — | — | — | — |
| | 68 | 명 | 부 | 어 | Chang-keng-i | — | — | — | — | — | — | — | — |
| | 69 | 명 | 부 | 어 | Pusudoscioeina crocea | — | — | — | — | — | — | 6 | 68 |
| | 70 | 명 | 부 | 어 | Head fish | — | — | — | — | — | — | — | — |
| | | 명 | 부 | 어 | Stalephorus Koreans | — | — | — | — | — | — | 1 | 24 |

어

류

Fishes

어종별 어획고표 and Species in December 1962

Unit: ₩ 1000₩
(단위: ₩ 천원)

| 제주 Cheju | | 경남 Kyongnam | | 경북 Kyongbuk | | 강원 Kangwon | | 합계 Total | | 누계 Aggregate | |
|-------------|----------|-------------|----------|-------------|----------|-------------|----------|-------------|----------|--------------|----------|
| 수량 Quantity | 금액 Value | 수량 Quantity | 금액 Value | 수량 Quantity | 금액 Value | 수량 Quantity | 금액 Value | 수량 Quantity | 금액 Value | 수량 Quantity | 금액 Value |
| — | — | — | — | — | — | — | — | — | — | 2 | 40 |
| 5 | 50 | 460 | 9 027 | 14 | 122 | 11 | 158 | 1 313 | 14 367 | 5 221 | 76 945 |
| — | — | 4 | 35 | — | — | — | — | 10 | 103 | 1 794 | 17 236 |
| — | — | 723 | 12 978 | 92 | 1 053 | 28 | 285 | 1 182 | 20 909 | 8 639 | 114 930 |
| 1 | 40 | 25 | 610 | — | — | — | — | 41 | 1 236 | 499 | 10 296 |
| — | — | 40 | 585 | — | — | — | — | 395 | 1 117 | 1 761 | 22 202 |
| 10 | 151 | 26 | 533 | 40 | 659 | — | — | 77 | 1 360 | 4 058 | 65 049 |
| — | — | 1 013 | 14 635 | 100 | 1 915 | 7 | 136 | 1 120 | 16 686 | 39 972 | 343 615 |
| — | — | — | — | — | — | — | — | — | — | 1 070 | 4 436 |
| 57 | 2 584 | — | — | — | — | — | — | 66 | 2 868 | 157 | 5 187 |
| — | — | 165 | 2 734 | 2 | 66 | 59 | 1 393 | 264 | 4 895 | 2 297 | 39 192 |
| — | — | 13 | 174 | — | — | — | — | 16 | 227 | 248 | 4 449 |
| 1 | 23 | 4 | 92 | 1 | 17 | — | — | 14 | 316 | 460 | 9 696 |
| 2 | 37 | — | — | — | — | — | — | 5 | 207 | 283 | 6 393 |
| — | — | — | — | — | — | — | — | — | — | — | — |
| — | — | 62 | 472 | — | — | — | — | 62 | 472 | 354 | 2 651 |
| — | — | 155 | 4 748 | 20 | 748 | 59 | 1 196 | 248 | 6 945 | 1 389 | 29 669 |
| 25 | 1 628 | 78 | 1 838 | — | — | — | — | 133 | 5 030 | 1 651 | 52 178 |
| — | — | 150 | 1 337 | — | — | — | — | 167 | 1 566 | 369 | 3 475 |
| — | — | 136 | 2 031 | — | — | — | — | 188 | 3 429 | 18 419 | 298 476 |
| 6 | 98 | 3 | 50 | — | — | — | — | 9 | 133 | 308 | 10 019 |
| — | — | 291 | 5 957 | 12 | 171 | 8 072 | 120 520 | 8 375 | 126 648 | 27 792 | 457 346 |
| — | — | 47 | 5 466 | — | — | 12 | 217 | 189 | 11 810 | 46 955 | 480 708 |
| — | — | — | — | — | — | — | — | — | — | 77 | 634 |
| — | — | 110 | 3 117 | — | — | — | — | 199 | 6 218 | 2 943 | 80 377 |
| — | — | — | — | — | — | — | — | — | — | 198 | 2 020 |
| 2 | 17 | 27 | 656 | 42 | 1 641 | — | — | 71 | 2 314 | 1 440 | 27 087 |
| — | — | — | — | — | — | — | — | — | — | 365 | 4 069 |
| — | — | 10 | 128 | — | — | — | — | 10 | 128 | 614 | 18 424 |
| — | — | — | — | — | — | — | — | — | — | 54 | 888 |
| — | — | 21 | 526 | — | — | — | — | 42 | 1 419 | 2 250 | 44 191 |
| — | — | 457 | 5 589 | 4 | 225 | — | — | 467 | 5 900 | 2 128 | 26 082 |
| 1 | 16 | 60 | 949 | — | — | — | — | 63 | 994 | 702 | 11 693 |
| — | — | — | — | — | — | — | — | — | — | — | — |
| — | — | 88 | 1 793 | — | — | — | — | 92 | 1 847 | 1 341 | 20 665 |
| 355 | 26 845 | 23 | 1 073 | 3 | 29 | — | — | 531 | 40 506 | 3 432 | 135 807 |
| 18 | 257 | 465 | 11 832 | — | — | 2 | 24 | 666 | 15 434 | 7 053 | 121 192 |
| — | — | 94 | 1 991 | — | — | — | — | 177 | 3 976 | 2 554 | 76 064 |
| — | — | — | — | — | — | — | — | 5 | 88 | 81 | 1 316 |
| — | — | — | — | 2 | 38 | — | — | 2 | 38 | 37 | 498 |
| 1 | 11 | 23 | 510 | — | — | — | — | 98 | 2 421 | 1 631 | 31 329 |
| — | — | — | — | 54 | 383 | 3 670 | 17 739 | 3 724 | 18 122 | 6 691 | 36 056 |
| — | — | 25 | 326 | — | — | — | — | 71 | 1 372 | 933 | 17 373 |
| 31 | 806 | 20 | 181 | — | — | — | — | 51 | 987 | 217 | 3 824 |
| — | — | — | — | — | — | — | — | 9 | 154 | 176 | 2 142 |
| — | — | — | — | — | — | — | — | — | — | 29 | 397 |
| — | — | — | — | — | — | — | — | — | — | 41 | 744 |
| — | — | — | — | — | — | 3 | 30 | 3 | 30 | 53 | 1 816 |
| 22 | 503 | 549 | 17 113 | — | — | — | — | 1 238 | 35 402 | 21 653 | 530 433 |
| — | — | — | — | — | — | — | — | 39 | 1 191 | 2 602 | 52 469 |
| 9 | 136 | — | — | — | — | — | — | 21 | 351 | 1 255 | 25 151 |
| — | — | 6 | 50 | — | — | — | — | 6 | 50 | 256 | 5 389 |
| — | — | — | — | — | — | — | — | 632 | 12 973 | 39 307 | 487 406 |
| — | — | 770 | 8 102 | 29 | 98 | — | — | 799 | 8 200 | 948 | 11 345 |
| — | — | — | — | — | — | — | — | 34 | 68 | 59 | 204 |
| — | — | — | — | — | — | — | — | — | — | 119 | 2 265 |
| — | — | — | — | — | — | — | — | — | — | 23 | 201 |
| — | — | — | — | — | — | — | — | — | — | 247 | 771 |
| — | — | 69 | 499 | 74 | 544 | 20 | 881 | 263 | 1 924 | 5 751 | 29 302 |
| — | — | — | — | — | — | — | — | — | — | 86 | 1 609 |
| — | — | — | — | — | — | — | — | — | — | — | — |
| — | — | — | — | — | — | — | — | — | — | 10 | 160 |
| — | — | — | — | — | — | — | — | — | — | 51 | 807 |
| — | — | — | — | — | — | — | — | — | — | 95 | 1 990 |
| 20 | 3 000 | 106 | 3 272 | — | — | — | — | 398 | 12 078 | 2 416 | 40 757 |
| — | — | — | — | — | — | — | — | — | — | 68 | 1 564 |
| — | — | — | — | — | — | — | — | — | — | 19 | 181 |
| — | — | — | — | — | — | — | — | 6 | 68 | 319 | 6 236 |
| — | — | — | — | — | — | — | — | — | — | 13 | 39 |
| — | — | — | — | — | — | — | — | 1 | 24 | 895 | 10 218 |

1962년 12월 분 지방별 Fish Catches by Province

| 유별 Kind | 번호 No | 어종별 Species | 지방별 Province | | 경 Kvonggi | | 충 Chungnam | | 전 Chonbuk | | 전 Chonnam | | |
|---------------------------------|----------|----------------|-----------------|------------|---------------|------------|---------------|------------|---------------|------------|--------------|-------|-----|
| | | | 수 Quantity | 금 Value | 수 Quantity | 금 Value | 수 Quantity | 금 Value | 수 Quantity | 금 Value | | | |
| | | | 량 | 액 | 량 | 액 | 량 | 액 | 량 | 액 | | | |
| 어 류 | 71 | 천리상어 | — | — | — | — | — | 10 | 182 | — | — | — | |
| | 72 | 자배기 | — | — | — | — | — | — | — | — | — | — | |
| | 73 | 붉다래 | — | — | — | — | — | — | — | — | — | — | |
| | 74 | 금바리 | — | — | — | — | — | — | — | — | — | — | |
| | 75 | 다변자리 | — | — | — | — | — | — | — | — | 5 | 131 | |
| | 76 | 잡어 | — | — | — | — | — | — | — | — | 388 | 6 820 | |
| | | 소계 | 814 | 16 444 | 223 | 3 822 | 539 | 11 715 | 3 320 | 65 096 | | | |
| 패 류 Shellfish | 1 | 가막조개 | — | — | — | — | — | — | — | — | — | — | |
| | 2 | 고막 | — | — | — | — | — | — | — | — | 94 | 510 | |
| | 3 | 굴 | 225 | 6 869 | 650 | 7 928 | — | — | — | — | — | — | |
| | 4 | 대합조개 | — | — | — | — | — | — | — | — | — | — | |
| | 5 | 합맛 | — | — | 20 | 100 | — | — | — | — | — | — | |
| | 6 | 반백합 | — | — | 123 | 395 | 3 | 40 | — | — | 8 | 100 | |
| | 7 | 백합 | — | — | 50 | 250 | 4 | 60 | — | — | — | — | |
| | 8 | 새조개 | — | — | — | — | — | — | — | — | — | — | |
| | 9 | 새조개 | — | — | — | — | — | — | — | — | — | — | |
| | 10 | 소라 | — | — | — | — | — | — | — | — | — | 52 | 506 |
| | 11 | 전복 | — | — | — | — | — | — | — | — | 26 | 2 882 | |
| | 12 | 전복 | — | — | — | — | — | — | — | — | — | — | |
| | 13 | 홍합 | — | — | 50 | 250 | — | — | — | — | 301 | 1 026 | |
| | 14 | 죽합 | — | — | — | — | — | — | — | — | — | — | |
| | 15 | 키조개 | — | — | — | — | — | — | — | — | 6 | 384 | |
| | 16 | 키조개 | — | — | — | — | — | — | — | — | — | — | |
| | 17 | 탕조개 | — | — | — | — | — | — | — | — | — | — | |
| | 18 | 탕조개 | — | — | — | — | — | — | — | — | — | — | |
| | 19 | 잡패 | — | — | 7 | 28 | — | — | — | — | 206 | 210 | |
| | | 소계 | 225 | 6 869 | 900 | 8 951 | 7 | 100 | 693 | 5 618 | | | |
| 해 류 Seaweeds | 1 | 세모가사리 | — | — | — | — | — | — | — | — | 2 | 19 | |
| | 2 | 다시마 | — | — | — | — | — | — | — | — | — | — | |
| | 3 | 돌김 | — | — | — | — | — | — | — | — | — | — | |
| | 4 | 말갈 | — | — | — | — | — | — | — | — | — | — | |
| | 5 | 미역 | — | — | — | — | — | — | — | — | — | — | |
| | 6 | 미역 | — | — | — | — | — | — | — | — | — | — | |
| | 7 | 진도박 | — | — | — | — | — | — | — | — | 2 | 26 | |
| | 8 | 우무 | — | — | — | — | — | — | — | — | 3 | 144 | |
| | 9 | 먹도박 | — | — | — | — | — | — | — | — | 3 | 40 | |
| | 10 | 검 | — | — | 130 | 190 | — | — | — | — | 438 | 6 815 | |
| | 11 | 청각 | — | — | — | — | — | — | — | — | — | — | |
| | 12 | 붓 | — | — | — | — | — | — | — | — | — | — | |
| | 13 | 과포시래 | — | — | 5 | 5 | — | — | — | — | — | — | |
| | 14 | 시래기 | — | — | — | — | — | — | — | — | — | — | |
| | 15 | 석물 | — | — | — | — | — | — | — | — | — | — | |
| | 16 | 등가사리 | — | — | — | — | — | — | — | — | — | — | |
| | 17 | 불뿔 | — | — | — | — | — | — | — | — | — | — | |
| | 18 | 잡소 | — | — | — | — | — | — | — | — | — | — | |
| | | 소계 | — | — | 135 | 195 | — | — | — | 448 | 7 044 | | |
| 기 타 물 산 물 Others | 1 | 게 | — | — | — | — | — | — | — | — | 19 | 16 | |
| | 2 | 고문새우 | — | — | — | — | — | — | — | — | — | — | |
| | 3 | 문새우 | — | — | — | — | — | — | — | — | 5 | 87 | |
| | 4 | 새우 | 42 | 478 | — | — | — | — | — | — | 141 | 1 147 | |
| | 5 | 살오징어 | — | — | — | — | — | — | — | — | 18 | 255 | |
| | 6 | 성해게 | — | — | — | — | — | — | — | — | — | — | |
| | 7 | 성해가리 | — | — | — | — | — | — | — | — | 19 | 1 087 | |
| | 8 | 대령우렁 | — | — | — | — | — | — | — | — | — | — | |
| | 9 | 대령우렁 | — | — | — | — | — | — | — | — | — | — | |
| | 10 | 명꾸리 | — | — | — | — | — | — | — | — | — | — | |
| | 11 | 명꾸리 | — | — | 4 | 55 | — | — | — | — | — | — | |
| | 12 | 새우 | 9 | 364 | — | — | — | — | — | — | — | — | |
| | 13 | 새우 | — | — | — | — | — | — | — | — | — | — | |
| | 14 | 썩미 | — | — | — | — | — | — | — | — | 7 | 205 | |
| | 15 | 호사 | — | — | — | — | — | — | — | — | — | — | |
| | 16 | 기타 | — | — | — | — | — | — | — | — | 1 | 240 | |
| | | 소계 | 48 | 842 | 4 | 55 | — | — | — | 210 | 3 181 | | |
| | | 합계 | 1 048 | 24 155 | 1 262 | 13 023 | 546 | 11 815 | 4 671 | 80 939 | | | |

어종별어획고표

and Species in December 1962

Unit ₩ 1000₩
(단위 : ₩ 천원)

| 제주 Cheju | | 경남 Kyongnam | | 경북 Kyongbuk | | 강원 Kangwon | | 합계 Total | | 누계 Aggregate | |
|-------------|----------|-------------|----------|-------------|----------|-------------|----------|-------------|----------|--------------|-----------|
| 수량 Quantity | 금액 Value | 수량 Quantity | 금액 Value | 수량 Quantity | 금액 Value | 수량 Quantity | 금액 Value | 수량 Quantity | 금액 Value | 수량 Quantity | 금액 Value |
| — | — | — | — | — | — | — | — | 10 | 182 | 80 | 1 185 |
| — | — | — | — | — | — | — | — | — | — | 76 | 778 |
| — | — | 174 | 1 854 | — | — | — | — | 174 | 1 854 | 774 | 10 855 |
| — | — | — | — | — | — | — | — | — | — | 1 | 4 |
| 3 | 42 | — | — | — | — | — | — | 8 | 155 | 134 | 1 552 |
| 30 | 626 | 1 117 | 16 809 | 146 | 1 467 | 379 | 8 801 | 2 408 | 37 460 | 22 247 | 300 568 |
| 599 | 36 879 | 7 606 | 139 672 | 635 | 9 176 | 12 456 | 151 448 | 26 192 | 434 252 | 298 238 | 4 244 365 |
| — | — | — | — | — | — | — | — | — | — | 1 132 | 6 670 |
| — | — | — | — | — | — | — | — | 94 | 510 | 2 034 | 7 594 |
| — | — | — | — | — | — | — | — | 875 | 14 797 | 4 160 | 60 913 |
| — | — | — | — | — | — | — | — | — | — | 70 | 812 |
| — | — | — | — | — | — | — | — | 20 | 100 | 517 | 3 753 |
| — | — | 37 | 426 | — | — | — | — | 171 | 961 | 3 637 | 16 002 |
| — | — | — | — | — | — | — | — | 54 | 310 | 1 159 | 7 822 |
| — | — | — | — | — | — | — | — | — | — | 61 | 249 |
| — | — | — | — | — | — | — | — | — | — | — | — |
| 27 | 173 | — | — | — | — | — | — | 79 | 679 | 1 146 | 8 995 |
| 15 | 1 452 | 4 | 172 | — | — | — | — | 45 | 4 506 | 369 | 24 249 |
| — | — | — | — | — | — | — | — | — | — | — | — |
| — | — | 43 | 458 | — | — | — | — | 394 | 1 734 | 2 917 | 15 012 |
| — | — | — | — | — | — | — | — | — | — | 46 | 551 |
| — | — | — | — | — | — | — | — | 6 | 384 | 83 | 1 286 |
| — | — | — | — | — | — | — | — | — | — | 384 | 1 651 |
| — | — | — | — | — | — | — | — | — | — | — | — |
| — | — | 8 | 70 | — | — | — | — | 8 | 70 | 41 | 567 |
| — | — | 142 | 1 175 | — | — | — | — | 355 | 1 413 | 2 238 | 18 302 |
| 42 | 1 625 | 234 | 2 301 | — | — | — | — | 2 101 | 25 464 | 19 994 | 175 428 |
| — | — | — | — | — | — | — | — | — | — | — | — |
| — | — | — | — | — | — | — | — | 2 | 19 | 249 | 4 376 |
| — | — | — | — | — | — | — | — | — | — | 39 | 5 687 |
| — | — | — | — | — | — | — | — | — | — | 82 | 1 171 |
| — | — | — | — | — | — | — | — | — | — | 1 115 | 1 696 |
| — | — | — | — | — | — | — | — | — | — | 26 334 | 189 909 |
| — | — | — | — | — | — | — | — | 2 | 26 | 322 | 2 271 |
| — | — | — | — | — | — | — | — | — | — | 337 | 13 157 |
| — | — | 34 | 320 | — | — | — | — | 37 | 364 | 3 885 | 70 926 |
| — | — | — | — | — | — | — | — | 3 | 40 | 2 338 | 21 971 |
| — | — | 7 | 1 600 | — | — | — | — | 575 | 8 705 | 1 700 | 25 335 |
| — | — | — | — | — | — | — | — | — | — | 82 | 551 |
| — | — | — | — | — | — | — | — | — | — | 5 473 | 5 866 |
| — | — | — | — | — | — | — | — | 5 | 5 | 335 | 824 |
| — | — | — | — | — | — | — | — | — | — | 93 | 1 814 |
| — | — | — | — | — | — | — | — | — | — | — | — |
| — | — | — | — | — | — | — | — | — | — | 448 | 14 337 |
| — | — | — | — | — | — | — | — | — | — | 254 | 4 070 |
| — | — | 103 | 697 | — | — | — | — | 103 | 697 | 1 915 | 8 761 |
| — | — | 144 | 2 617 | — | — | — | — | 727 | 9 856 | 45 611 | 372 682 |
| — | — | — | — | — | — | — | — | — | — | — | — |
| — | — | 82 | 493 | 50 | 643 | — | — | 151 | 1 296 | 3 544 | 31 305 |
| — | — | — | — | — | — | — | — | — | — | 1 036 | 18 112 |
| — | — | 78 | 1 605 | — | — | 2 | 75 | 85 | 1 767 | 2 351 | 23 722 |
| — | — | 99 | 1 402 | 112 | 2 297 | — | — | 394 | 5 324 | 18 662 | 164 691 |
| — | — | 150 | 1 821 | 219 | 2 099 | 3 583 | 33 406 | 3 970 | 37 581 | 56 938 | 443 628 |
| — | — | — | — | — | — | — | — | — | — | 95 | 2 818 |
| — | — | 54 | 1 488 | — | — | — | — | 73 | 2 575 | 332 | 10 153 |
| — | — | — | — | — | — | — | — | — | — | 31 | 438 |
| — | — | 1 | 40 | 31 | 1 496 | 6 | 21 | 38 | 1 746 | 559 | 20 758 |
| — | — | — | — | — | — | — | — | — | — | 76 | 936 |
| — | — | — | — | — | — | — | — | 4 | 55 | 7 | 86 |
| — | — | — | — | 72 | 2 002 | 18 | 439 | 96 | 2 805 | 1 162 | 28 661 |
| — | — | 6 | 123 | — | — | — | — | 6 | 123 | 156 | 2 344 |
| — | — | 55 | 1 160 | — | — | — | — | 62 | 1 365 | 1 055 | 12 629 |
| — | — | — | — | — | — | — | — | — | — | 22 | 611 |
| — | — | 18 | 199 | 6 | 28 | — | — | 25 | 476 | 1 515 | 12 063 |
| — | — | — | — | — | — | — | — | — | — | — | — |
| 641 | 38 504 | 543 | 8 331 | 490 | 8 565 | 3 609 | 34 130 | 4 904 | 55 104 | 87 541 | 772 955 |
| — | — | 8 527 | 152 921 | 1 125 | 17 741 | 16 065 | 185 578 | 33 924 | 524 676 | 451 384 | 5 565 430 |

여백

III. 製 造 高 編

Processing

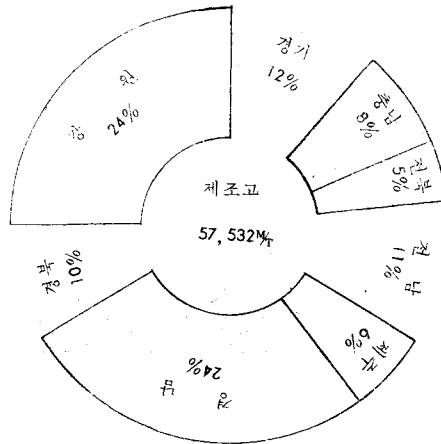

도별 수산물 제조고

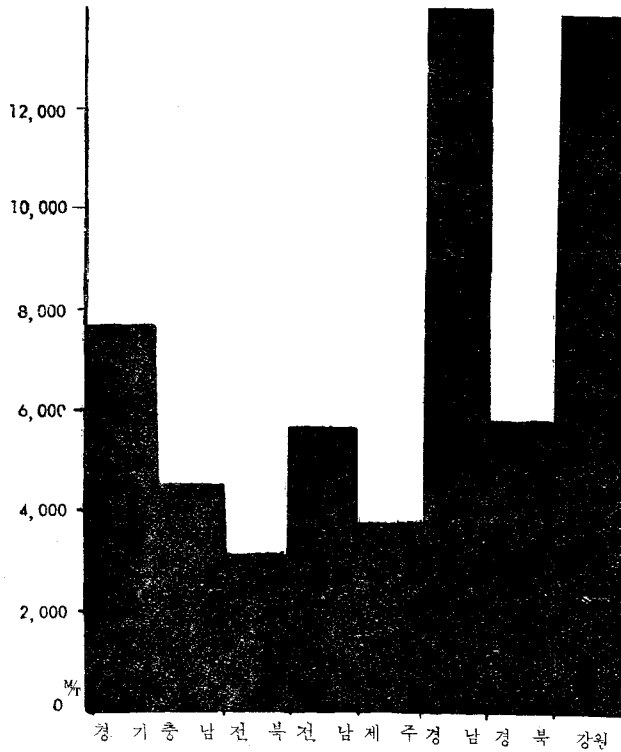

1962년 2월 분종류

Processing by

| 지방별 Province | 종류별 Species | 본 | | | | | | | | | | | |
|-----------------|------------------------------|------------------------------|---------------|---|-------------|--------------------------------|--------------|---|-------------|-------------------------------|-------------|-------------------------------|--------------|
| | | 소건품 Dried marine products | | 염건품 Salted and dried marine products | | 염신품 Pickled marine Products | | 염장품 Salted preserved marine products | | 저건품 Cooked marine products | | 통조림 Canned marine products | |
| | | 수량 Quantity | 금액 Value | 수량 Quantity | 금액 Value | 수량 Quantity | 금액 Value | 수량 Quantity | 금액 Value | 수량 Quantity | 금액 Value | 수량 Quantity | 금액 Value |
| 경기 Kyonggi | {원료 raw mat. {생산 products | — | — | — | — | — | — | — | — | — | — | — | — |
| 충남 Chungnam | {원료 raw mat. {생산 products | — | — | — | — | 5 | 90 | — | — | — | — | — | — |
| 전북 Chonbuk | {원료 raw mat. {생산 products | — | — | — | — | — | — | — | — | — | — | — | — |
| 전남 Chonnam | {원료 raw mat. {생산 products | — | — | 30 | 108 | — | — | — | — | — | — | — | — |
| 제주 Cheju | {원료 raw mat. {생산 products | — | — | — | — | — | — | — | — | — | — | 14 | 58 |
| 경남 Kyongnam | {원료 raw mat. {생산 products | 126 | 1 120 | — | — | — | — | — | — | — | — | — | — |
| 경북 Kyonbuk | {원료 raw mat. {생산 products | — | — | — | — | — | — | — | — | — | — | 28 | 451 |
| 강원 Kangwon | {원료 raw mat. {생산 products | 1 607 | 22 299 | — | — | 19 | 619 | — | — | — | — | 8 | 200 |
| | | 505 | 25 095 | — | — | 19 | 728 | — | — | — | — | 3 | 504 |
| 합계 TOTAL | {원료 raw mat. {생산 products | 1 733 | 23 419 | 30 | 108 | 24 | 709 | — | — | — | — | 50 | 709 |
| | | 533 | 26 521 | 5 | 119 | 24 | 903 | — | — | — | — | 18 | 2 004 |
| 누 계 | | | | | | | | | | | | | |
| 경기 Kyonggi | {원료 raw mat. {생산 products | — | — | — | — | — | — | — | — | — | — | — | — |
| 충남 Chungnam | {원료 raw mat. {생산 products | — | — | — | — | 25 | 550 | — | — | — | — | — | — |
| 전북 Chonbuk | {원료 raw mat. {생산 products | — | — | — | — | — | — | — | — | — | — | — | — |
| 전남 Chonnam | {원료 raw mat. {생산 products | — | — | 40 | 144 | — | — | — | — | — | — | — | — |
| 제주 Cheju | {원료 raw mat. {생산 products | — | — | — | — | — | — | — | — | — | — | 22 | 100 |
| 경남 Kyongnam | {원료 raw mat. {생산 products | 197 | 1 626 | — | — | — | — | 8 | 380 | — | — | — | — |
| 경북 Kyongbuk | {원료 raw mat. {생산 products | 274 | 1 346 | — | — | — | — | 7 | 437 | — | — | — | — |
| 강원 Kangwon | {원료 raw mat. {생산 products | 4 802 | 63 224 | — | — | 43 | 1 598 | — | — | — | — | 8 | 200 |
| | | 1 501 | 71 949 | — | — | 41 | 1 873 | — | — | — | — | 3 | 504 |
| 합계 TOTAL | {원료 raw mat. {생산 products | 5 273 | 66 196 | 40 | 144 | 68 | 2 148 | 8 | 380 | — | — | 90 | 1 228 |
| | | 1 741 | 75 494 | 12 | 159 | 65 | 2 648 | 7 | 437 | — | — | 34 | 2 999 |

별 제즈고표

Species in February 1962

Unit : % 1000원
(단위 : % 천원)

| 월 | | 분 monthly | | | | | | | | | | | | 합 Total | | 계 | |
|----------------------------|-------------|-------------------------------|-------------|--------------------------------|-------------|----------------|-------------|---------------------------|-------------|----------------|-------------|----------------|-------------|----------------|-------------|---|--|
| 식용해초제품 Edible Sea weeds | | 비식용해초제품 Inedible sea weeds | | 어유비 Fertilizer(rotten fish) | | 냉동품 Frozens | | 기타식료품 Other provisions | | 기타 Other | | | | | | | |
| 수량 Quantity | 금액 Value | 수량 Quantity | 금액 Value | 수량 Quantity | 금액 Value | 수량 Quantity | 금액 Value | 수량 Quantity | 금액 Value | 수량 Quantity | 금액 Value | 수량 Quantity | 금액 Value | 수량 Quantity | 금액 Value | | |
| 155 | 1 585 | | | | | | | | | | | | | 160 | 1 675 | | |
| 15 | 2 189 | | | | | | | | | | | | | 20 | 2 364 | | |
| 2 148 | 37 697 | | | | | | | | | | | | | 2 178 | 37 805 | | |
| 411 | 46 626 | | | | | | | | | | | | | 416 | 46 745 | | |
| 3 294 | 2 513 | | | | | | | | | | | | | 3 308 | 2 571 | | |
| 745 | 2 909 | | | | | | | | | | | | | 796 | 3 059 | | |
| 496 | 3 918 | | | | | | | | | | | | | 622 | 5 038 | | |
| 95 | 4 296 | | | | | | | | | | | | | 123 | 5 722 | | |
| 5 | 87 | | | | | | 30 | 587 | | | | | | 93 | 1 125 | | |
| 1 | 175 | | | | | | 16 | 1 370 | | | | | | 31 | 2 895 | | |
| | | | | 204 | 449 | | | | | | | | | 1 838 | 23 567 | | |
| | | | | 38 | 1 565 | | | | | | | | | 565 | 27 892 | | |
| 6 098 | 45 800 | | | 204 | 449 | 30 | 587 | | | | | | | 8 169 | 71 781 | | |
| 1 317 | 56 195 | | | 38 | 1 565 | 16 | 1 370 | | | | | | | 1 951 | 88 677 | | |
| aggregate | | | | | | | | | | | | | | | | | |
| 648 | 6 513 | | | | | | | | | | | | | 673 | 7 063 | | |
| 64 | 9 581 | | | | | | | | | | | | | 89 | 10 356 | | |
| 4 077 | 59 628 | | | | | | | | | | | | | 4 117 | 59 772 | | |
| 660 | 79 634 | | | | | | | | | | | | | 672 | 79 793 | | |
| 3 320 | 2 528 | | | | | | | | | | | | | 3 342 | 2 628 | | |
| 810 | 2 927 | | | | | | | | | | | | | 803 | 3 160 | | |
| 973 | 4 581 | | | | | | | | | | | | | 1 178 | 6 587 | | |
| 176 | 5 115 | | | | | | | | | | | | | 226 | 7 621 | | |
| 3 | 87 | | | | | | 76 | 1 517 | | | | | | 415 | 3 878 | | |
| 1 | 175 | | | | | | 31 | 3 286 | | | | | | 258 | 7 199 | | |
| | | | | 712 | 1 329 | | | | | | | | | 5 565 | 66 351 | | |
| | | | | 120 | 3 610 | | | | | | | | | 1 665 | 77 936 | | |
| 9 023 | 73 337 | | | 712 | 1 329 | 76 | 1 517 | | | | | | | 15 290 | 146 279 | | |
| 1 702 | 97 432 | | | 120 | 3 610 | 31 | 3 286 | | | | | | | 3 713 | 186 065 | | |

1962년 3월 분 Processing by

| 종 류 별 Species | | 본 | | | | | | | | | | | | | | |
|-------------------|---------------------------------|--------------------------------|--------------|---|--------------|----------------------------------|--------------|---|--------------|---------------------------------|--------------|---------------------------------|--------------|-----|-------|---|
| | | 소 건 품 Dried marine products | | 염 건 품 Salted and dried marine products | | 염 신 품 Pickled marine Products | | 염 장 품 Salted preserved marine products | | 저 건 품 Cooked marine products | | 통 조 립 Canned marine products | | | | |
| | | 수 량 Quantity | 금 액 Value | 수 량 Quantity | 금 액 Value | 수 량 Quantity | 금 액 Value | 수 량 Quantity | 금 액 Value | 수 량 Quantity | 금 액 Value | 수 량 Quantity | 금 액 Value | | | |
| 지 방 별 Province | | | | | | | | | | | | | | | | |
| 경기 Kyonggi | { 원료 생산 raw mat. products | — | — | — | — | — | — | — | — | — | — | — | — | — | — | — |
| 충남 Chungnam | { 원료 생산 raw mat. products | — | — | — | — | 5 | 175 | — | — | — | — | — | — | — | — | — |
| 전북 Chonbuk | { 원료 생산 raw mat. products | — | — | 107 | 2 149 | — | — | — | — | — | — | — | — | — | — | — |
| 전남 Chonnam | { 원료 생산 raw mat. products | — | — | 20 | 1 200 | 23 | 293 | — | — | — | — | — | — | — | — | — |
| 제주 Cheju | { 원료 생산 raw mat. products | — | — | — | — | — | — | — | — | — | — | — | — | 31 | 119 | — |
| 경남 Kyongnam | { 원료 생산 raw mat. products | 50 | 350 | — | — | — | — | — | — | — | — | — | — | 3 | 294 | — |
| 경북 Kyongbuk | { 원료 생산 raw mat. products | 35 | 858 | — | — | — | — | — | — | — | — | — | — | 50 | 1 254 | — |
| 강원 Kangwon | { 원료 생산 raw mat. products | 188 | 3 079 | — | — | 4 | 192 | — | — | — | — | — | — | 76 | 1 064 | — |
| | | 62 | 3 458 | — | — | 4 | 243 | — | — | — | — | — | — | 15 | 3 149 | — |
| 합계 TOTAL | { 원료 생산 raw mat. products | 273 | 4 287 | 127 | 3 349 | 32 | 660 | — | — | — | — | — | — | 157 | 2 437 | — |
| | | 83 | 4 813 | 114 | 4 139 | 25 | 760 | — | — | — | — | — | — | 39 | 6 242 | — |
| | | | | | | | | | | | | 누 | | | 계 | |
| 경기 Kyonggi | { 원료 생산 raw mat. products | — | — | — | — | — | — | — | — | — | — | — | — | — | — | — |
| 충남 Chungnam | { 원료 생산 raw mat. products | — | — | — | — | 30 | 725 | — | — | — | — | — | — | — | — | — |
| 전북 Chonbuk | { 원료 생산 raw mat. products | — | — | 107 | 2 149 | — | — | — | — | — | — | — | — | — | — | — |
| 전남 Chonnam | { 원료 생산 raw mat. products | — | — | 60 | 1 344 | 23 | 293 | — | — | — | — | — | — | — | — | — |
| 제주 Cheju | { 원료 생산 raw mat. products | — | — | — | — | — | — | — | — | — | — | — | — | 53 | 219 | — |
| 경남 Kyongnam | { 원료 생산 raw mat. products | 247 | 1 976 | — | — | — | — | 8 | 380 | — | — | — | — | 5 | 527 | — |
| 경북 Kyongbuk | { 원료 생산 raw mat. products | 309 | 2 204 | — | — | — | — | 7 | 437 | — | — | — | — | — | — | — |
| 강원 Kangwon | { 원료 생산 raw mat. products | 4 990 | 66 303 | — | — | 47 | 1 790 | — | — | — | — | — | — | 110 | 2 182 | — |
| | | 1 563 | 75 407 | — | — | 45 | 2 116 | — | — | — | — | — | — | 50 | 5 061 | — |
| 합계 TOTAL | { 원료 생산 raw mat. products | 5 546 | 70 483 | 167 | 3 493 | 100 | 2 808 | 8 | 380 | — | — | — | — | 247 | 3 665 | — |
| | | 1 824 | 80 307 | 126 | 4 298 | 91 | 3 408 | 7 | 437 | — | — | — | — | 73 | 9 241 | — |

종류별 제조고표

Species in March 1962

Unit : % 1000₩
(단위 : % 천원)

| 월 | | 분 monthly | | | | | | | | | | | |
|----------------------------|----------------|-------------------------------|--------------|-----------------------------------|--------------|-----------------|--------------|-------------------------------|--------------|-----------------|--------------|-----------------|----------------|
| 식용해초제품 Edible sea weeds | | 비식용해초제품 Inedible sea weeds | | 어 유 비 Fertilizer (rotten fish) | | 냉 동 품 Frozen | | 기 타 식 료 품 Other provisions | | 기 타 Other | | 합 계 Total | |
| 수 량 Quantity | 금 액 Value | 수 량 Quantity | 금 액 Value | 수 량 Quantity | 금 액 Value | 수 량 Quantity | 금 액 Value | 수 량 Quantity | 금 액 Value | 수 량 Quantity | 금 액 Value | 수 량 Quantity | 금 액 Value |
| — | — | — | — | — | — | — | — | — | — | — | — | — | — |
| 155 | 1 585 | — | — | — | — | — | — | — | — | — | — | 160 | 1 760 |
| 15 | 2 189 | — | — | — | — | — | — | — | — | — | — | 20 | 2 364 |
| — | — | — | — | — | — | — | — | — | — | — | — | 107 | 2 149 |
| — | — | — | — | — | — | — | — | — | — | — | — | 98 | 2 579 |
| 1 458 | 37 408 | — | — | — | — | — | — | — | — | — | — | 1 501 | 38 901 |
| 268 | 43 103 | — | — | — | — | — | — | — | — | — | — | 300 | 45 005 |
| 1 681 | 1 352 | — | — | — | — | — | — | — | — | — | — | 1 712 | 1 471 |
| 495 | 1 997 | — | — | — | — | — | — | — | — | — | — | 498 | 2 291 |
| 505 | 2 036 | — | — | — | — | — | — | — | — | — | — | 555 | 2 386 |
| 91 | 2 332 | — | — | — | — | — | — | — | — | — | — | 101 | 2 787 |
| — | — | — | — | — | — | 14 | 406 | — | — | — | — | 99 | 2 518 |
| — | — | — | — | — | — | 7 | 631 | — | — | — | — | 39 | 4 330 |
| — | — | — | — | 94 | 95 | — | — | — | — | — | — | 362 | 4 430 |
| — | — | — | — | 14 | 230 | — | — | — | — | — | — | 95 | 7 080 |
| 3 799 | 42 381 | — | — | 94 | 95 | 14 | 406 | — | — | — | — | 4 496 | 53 615 |
| 859 | 49 621 | — | — | 14 | 230 | 7 | 631 | — | — | — | — | 1 151 | 66 436 |
| aggregate | | | | | | | | | | | | | |
| — | — | — | — | — | — | — | — | — | — | — | — | — | — |
| 803 | 8 098 | — | — | — | — | — | — | — | — | — | — | 833 | 8 823 |
| 79 | 11 770 | — | — | — | — | — | — | — | — | — | — | 109 | 12 720 |
| — | — | — | — | — | — | — | — | — | — | — | — | 107 | 2 149 |
| — | — | — | — | — | — | — | — | — | — | — | — | 98 | 2 579 |
| 5 535 | 97 036 | — | — | — | — | — | — | — | — | — | — | 5 618 | 98 673 |
| 928 | 122 737 | — | — | — | — | — | — | — | — | — | — | 972 | 124 798 |
| 5 001 | 3 880 | — | — | — | — | — | — | — | — | — | — | 5 054 | 4 099 |
| 1 296 | 4 924 | — | — | — | — | — | — | — | — | — | — | 1 301 | 5 451 |
| 1 478 | 6 617 | — | — | — | — | — | — | — | — | — | — | 1 737 | 8 973 |
| 267 | 7 447 | — | — | — | — | — | — | — | — | — | — | 327 | 10 408 |
| 5 | 87 | — | — | — | — | 90 | 1 923 | — | — | — | — | 514 | 6 396 |
| 1 | 175 | — | — | — | — | 38 | 3 917 | — | — | — | — | 297 | 11 529 |
| — | — | — | — | 806 | 1 424 | — | — | — | — | — | — | 5 927 | 70 781 |
| — | — | — | — | 134 | 3 840 | — | — | — | — | — | — | 1 760 | 85 016 |
| 12 822 | 115 718 | — | — | 806 | 1 424 | 90 | 1 923 | — | — | — | — | 19 786 | 199 894 |
| 2 571 | 147 053 | — | — | 134 | 3 840 | 38 | 3 917 | — | — | — | — | 4 864 | 252 501 |

1962년 4월 분

Processing by

| 지 방 별 Province | 종 류 별 Species | 본 | | | | | | | | | | | |
|-------------------|------------------------------|--------------------------------|------------------|---|----------------|----------------------------------|----------------|---|--------------|---------------------------------|--------------|---------------------------------|-----------------|
| | | 소 건 품 Dried marine Products | | 염 건 품 Salted and dried marine products | | 염 신 품 Pickled marine Products | | 염 장 품 Salted Preserved arine Productsm | | 저 건 품 Cooked morine Products | | 통 조 림 Conned marine Products | |
| | | 수 량 Quantity | 금 액 Value | 수 량 Quantity | 금 액 value | 수 량 Quantity | 금 액 value | 수 량 Quantity | 금 액 Value | 수 량 Quantity | 금 액 Value | 수 량 Quantity | 금 액 Value |
| 경기 Kyonggi | {원료 raw mat. 생산 products} | 58 15 | 392 455 | — — | — — | — — | — — | — — | — — | — — | — — | — — | — — |
| 충남 Chungnam | {원료 raw mat. 생산 products} | 2 1 | 26 30 | — — | — — | 70 70 | 1 090 2 100 | — — | — — | — — | — — | — — | — — |
| 전북 Chonbuk | {원료 raw mat. 생산 products} | 85 77 | 1 063 1 177 | 50 45 | 1 578 1 736 | — — | — — | — — | — — | — — | — — | — — | — — |
| 전남 Chonnam | {원료 raw mat. 생산 products} | 76 17 | 520 625 | — — | — — | 151 92 | 1 600 2 240 | — — | — — | — — | — — | — — | — — |
| 제주 Cheju | {원료 raw mat. 생산 products} | — — | — — | — — | — — | — — | — — | — — | — — | — — | — — | 20 2 | 86 206 |
| 경남 Kyongnam | {원료 raw mat. 생산 products} | 5 1 | 50 60 | — — | — — | — — | — — | — — | — — | — — | — — | — — | — — |
| 경북 Kyongbuk | {원료 raw mat. 생산 products} | 187 54 | 724 869 | — — | — — | — — | — — | — — | — — | — — | — — | 57 24 | 891 2 033 |
| 강원 Kangwon | {원료 raw mat. 생산 products} | 311 102 | 5 029 5 590 | — — | — — | 1 1 | 32 49 | — — | — — | — — | — — | 25 5 | 346 1 037 |
| 합계 total | {원료 raw mat. 생산 products} | 724 267 | 7 804 8 800 | 50 45 | 1 578 1 736 | 222 163 | 2 722 4 389 | — — | — — | — — | — — | 102 31 | 1 323 3 276 |
| 누 계 | | | | | | | | | | | | | |
| 경기 Kyonggi | {원료 raw mat. 생산 products} | 58 15 | 392 455 | — — | — — | — — | — — | — — | — — | — — | — — | — — | — — |
| 충남 Chungnam | {원료 raw mat. 생산 products} | 2 1 | 26 30 | — — | — — | 100 100 | 1 815 3 050 | — — | — — | — — | — — | — — | — — |
| 전북 Chonbuk | {원료 raw mat. 생산 products} | 85 77 | 1 063 1 171 | 157 143 | 3 727 4 315 | — — | — — | — — | — — | — — | — — | — — | — — |
| 전남 Chonnam | {원료 raw mat. 생산 products} | 76 17 | 520 625 | 60 28 | 1 344 1 710 | 174 108 | 1 893 2 582 | — — | — — | — — | — — | — — | — — |
| 제주 Cheju | {원료 raw mat. 생산 products} | 252 54 | 2 026 2 584 | — — | — — | — — | — — | — — | — — | — — | — — | 73 7 | 305 733 |
| 경남 Kyongnam | {원료 raw mat. 생산 products} | — — | — — | — — | — — | — — | — — | 8 7 | 380 437 | — — | — — | — — | — — |
| 경북 Kyongbuk | {원료 raw mat. 생산 products} | 496 262 | 2 928 3 245 | — — | — — | — — | — — | — — | — — | — — | — — | 167 74 | 3 073 7 094 |
| 강원 Kangwon | {원료 raw mat. 생산 products} | 5 301 1 665 | 71 332 80 997 | — — | — — | 48 46 | 1 822 2 165 | — — | — — | — — | — — | 109 23 | 1 610 4 690 |
| 합계 TOTAL | {원료 raw mat. 생산 products} | 6 270 2 091 | 78 287 89 107 | 217 171 | 5 071 6 034 | 332 254 | 5 530 7 797 | 8 7 | 380 437 | — — | — — | 349 104 | 4 988 12 517 |

종류별 제조고표

Species in April 1962

Unit : ₩1000₩
(단위 : ₩천원)

| 월 monthly | | | | | | | | | | | | | |
|----------------------------|----------------|-------------------------------|-------------|--------------------------------|--------------|----------------|--------------|---------------------------|-------------|----------------|-------------|----------------|----------------|
| 식용해초제품 Edible sea weeds | | 비식용해초제품 Inedible sea weeds | | 어유비 Fertilizer(rotten fish) | | 냉동품 Frozen | | 기타식료품 Other Provisions | | 기타 Other | | 합계 Total | |
| 수량 Quantity | 금액 Value | 수량 Quantity | 금액 Value | 수량 Quantity | 금액 Value | 수량 Quantity | 금액 Value | 수량 Quantity | 금액 Value | 수량 Quantity | 금액 Value | 수량 Quantity | 금액 Value |
| — | — | — | — | — | — | — | — | — | — | — | — | 58 | 392 |
| — | — | — | — | — | — | — | — | — | — | — | — | 15 | 455 |
| 120 | 979 | — | — | — | — | — | — | — | — | — | — | 192 | 2 095 |
| 12 | 1 140 | — | — | — | — | — | — | — | — | — | — | 83 | 3 270 |
| — | — | — | — | — | — | — | — | — | — | — | — | 135 | 2 641 |
| — | — | — | — | — | — | — | — | — | — | — | — | 122 | 2 927 |
| 451 | 7 684 | 123 | 253 | — | — | — | — | — | — | — | — | 801 | 10 057 |
| 160 | 16 113 | 36 | 258 | — | — | — | — | — | — | — | — | 305 | 19 236 |
| 3 498 | 17 585 | — | — | — | — | — | — | — | — | — | — | 3 518 | 17 671 |
| 564 | 18 788 | — | — | — | — | — | — | — | — | — | — | 566 | 18 994 |
| 1 178 | 7 208 | 12 | 150 | — | — | — | — | — | — | — | — | 1 191 | 7 408 |
| 152 | 8 013 | 3 | 150 | — | — | — | — | — | — | — | — | 156 | 8 223 |
| 752 | 4 577 | — | — | 10 | 36 | 10 | 425 | — | — | — | — | 1 016 | 6 654 |
| 150 | 5 923 | — | — | 4 | 95 | 3 | 524 | — | — | — | — | 235 | 9 443 |
| 618 | 5 429 | — | — | 49 | 65 | — | — | — | — | — | — | 1 004 | 10 901 |
| 43 | 6 050 | — | — | 9 | 237 | — | — | — | — | — | — | 160 | 12 963 |
| 6 613 | 43 462 | 135 | 403 | 59 | 101 | 10 | 425 | — | — | — | — | 7 915 | 57 818 |
| 1 081 | 56 027 | 39 | 409 | 13 | 332 | 3 | 524 | — | — | — | — | 1 642 | 75 492 |
| aggregate | | | | | | | | | | | | | |
| — | — | — | — | — | — | — | — | — | — | — | — | 58 | 392 |
| — | — | — | — | — | — | — | — | — | — | — | — | 15 | 455 |
| 923 | 9 077 | — | — | — | — | — | — | — | — | — | — | 1 025 | 10 918 |
| 91 | 21 910 | — | — | — | — | — | — | — | — | — | — | 192 | 15 990 |
| — | — | — | — | — | — | — | — | — | — | — | — | 242 | 4 790 |
| — | — | — | — | — | — | — | — | — | — | — | — | 220 | 5 486 |
| 5 986 | 104 720 | 123 | 253 | — | — | — | — | — | — | — | — | 6 419 | 108 730 |
| 1 088 | 138 850 | 36 | 258 | — | — | — | — | — | — | — | — | 1 277 | 144 034 |
| 8 499 | 21 465 | — | — | — | — | — | — | — | — | — | — | 8 572 | 21 770 |
| 1 860 | 23 712 | — | — | — | — | — | — | — | — | — | — | 1 867 | 24 445 |
| 2 652 | 13 825 | 12 | 150 | — | — | — | — | — | — | — | — | 2 924 | 16 381 |
| 419 | 15 460 | 3 | 150 | — | — | — | — | — | — | — | — | 483 | 18 631 |
| 757 | 4 664 | — | — | 10 | 36 | 100 | 2 348 | — | — | — | — | 1 530 | 13 049 |
| 151 | 6 098 | — | — | 4 | 49 | 41 | 4 441 | — | — | — | — | 532 | 20 973 |
| 618 | 5 429 | — | — | 855 | 1 489 | — | — | — | — | — | — | 6 931 | 81 682 |
| 43 | 6 500 | — | — | 143 | 4 077 | — | — | — | — | — | — | 1 920 | 97 929 |
| 19 435 | 159 180 | 135 | 403 | 865 | 1 525 | 100 | 2 348 | — | — | — | — | 27 701 | 257 712 |
| 3 652 | 203 080 | 39 | 408 | 147 | 4 172 | 41 | 4 441 | — | — | — | — | 6 506 | 327 993 |

1962년 5월 분 Processing by

| 종 류 별 Species | | 본 | | | | | | | | | | | | | |
|-------------------|------------------------------|--------------------------------|--------|---|--------|----------------------------------|-------|---|-------|---------------------------------|-------|---------------------------------|-------|--------------|---|
| | | 소 건 품 Dried marine products | | 염 건 품 Salted and dried marine products | | 염 신 품 Pickled marine products | | 염 장 품 Salted preserved marine products | | 저 건 품 Cooked marine products | | 통 조 립 Canned marine products | | | |
| | | 수 량 | 금 액 | 수 량 | 금 액 | 수 량 | 금 액 | 수 량 | 금 액 | 수 량 | 금 액 | 수 량 | 금 액 | | |
| 지 방 별 Province | | | | | | | | | | | | | | | |
| 경기 Kyonggi | {원료 raw mat. 생산 products} | 715 | 5 487 | 133 | 762 | — | — | — | — | — | — | — | — | | |
| 충남 Chungnam | {원료 raw mat. 생산 products} | 1 127 | 5 454 | 83 | 1 716 | 207 | 1 589 | 40 | 120 | — | — | — | — | | |
| 전북 Chonbuk | {원료 raw mat. 생산 products} | 308 | 3 775 | 270 | 6 766 | 52 | 254 | 217 | 5 201 | — | — | — | — | | |
| 전남 Chonnam | {원료 raw mat. 생산 products} | 10 | 138 | 610 | 14 025 | 89 | 832 | 18 | 56 | 156 | 2 023 | 237 | 255 | | |
| 제주 Cheju | {원료 raw mat. 생산 products} | — | — | — | — | — | — | — | — | — | — | 16 | 60 | | |
| 경남 Kyongnam | {원료 raw mat. 생산 products} | 886 | 4 830 | — | — | — | — | — | — | 312 | 3 521 | — | — | | |
| 경북 Kyoagbuk | {원료 raw mat. 생산 products} | 657 | 7 205 | — | — | — | — | — | — | — | — | 1 014 | 5 389 | | |
| 강원 Kangwon | {원료 raw mat. 생산 products} | 58 | 1 081 | — | — | — | — | 106 | 367 | — | — | 149 | 823 | | |
| 합 계 TOTAL | | {원료 raw mat. 생산 products} | | 3 761 27 970 | | 1 096 23 269 | | 348 2 675 | | 381 5 744 | | 468 5 544 | | 1 416 6 527 | |
| | | | | 1 235 33 165 | | 877 27 885 | | 305 3 930 | | 334 6 469 | | 129 15 682 | | 691 20 738 | |
| | | | | | | | | | | | | 누 | | | 계 |
| 경기 Kyonggi | {원료 raw mat. 생산 products} | 773 | 5 879 | 133 | 762 | — | — | — | — | — | — | — | — | | |
| 충남 Chungnam | {원료 raw mat. 생산 products} | 1 129 | 5 480 | 83 | 1 716 | 307 | 3 404 | 40 | 120 | — | — | — | — | | |
| 전북 Chonbuk | {원료 raw mat. 생산 products} | 393 | 4 838 | 427 | 10 493 | 52 | 254 | 217 | 5 201 | — | — | — | — | | |
| 전남 Chonnam | {원료 raw mat. 생산 products} | 86 | 658 | 670 | 15 369 | 263 | 2 725 | 18 | 56 | 156 | 2 023 | 237 | 255 | | |
| 제주 Cheju | {원료 raw mat. 생산 products} | — | — | — | — | — | — | — | — | — | — | 89 | 365 | | |
| 경남 Kyongnam | {원료 raw mat. 생산 products} | 1 138 | 6 856 | — | — | — | — | 8 | 380 | 312 | 3 521 | — | — | | |
| 경북 Kyoagbuk | {원료 raw mat. 생산 products} | 1 153 | 10 133 | — | — | — | — | — | — | — | — | 1 181 | 8 462 | | |
| 강원 Kangwon | {원료 raw mat. 생산 products} | 5 359 | 72 413 | — | — | 48 | 1 822 | 106 | 367 | — | — | 258 | 2 433 | | |
| 합 계 TOTAL | | {원료 raw mat. 생산 products} | | 10 031 106 257 | | 1 313 28 340 | | 670 8 205 | | 389 6 124 | | 468 5 544 | | 1 765 11 515 | |
| | | | | 3 326 122 272 | | 1 048 33 919 | | 559 11 727 | | 341 6 906 | | 129 15 682 | | 795 33 255 | |

종 류 별 제 조 고 표

Species in May 1962

Unit : ₩ 1000₩

(단위 : ₩ 천원)

| 월 | | 분 monthly | | | | | | | | | | | |
|----------------------------|--------------|------------------------------|--------------|----------------------------------|--------------|------------------|--------------|-------------------------------|--------------|-----------------|--------------|-----------------|--------------|
| 식용해조제품 Edible sea weeds | | 비식용해조제품 Indible sea weeds | | 어 유 비 Fertilizer(rotten fish) | | 냉 동 품 Frozens | | 기 타 식 료 품 Other provisions | | 기 타 Other | | 합 계 Total | |
| 수 량 Quantity | 금 액 Value | 수 량 Quantity | 금 액 Value | 수 량 Quantity | 금 액 Value | 수 량 Quantity | 금 액 Value | 수 량 Quantity | 금 액 Value | 수 량 Quantity | 금 액 Value | 수 량 Quantity | 금 액 Value |
| — | — | — | — | — | — | — | — | — | — | — | — | 848 | 6 249 |
| — | — | — | — | — | — | — | — | — | — | — | — | 369 | 7 246 |
| 15 | 98 | — | — | — | — | — | — | — | — | — | — | 1 478 | 8 977 |
| 2 | 101 | — | — | — | — | — | — | — | — | — | — | 566 | 10 942 |
| — | — | — | — | — | — | — | — | — | — | — | — | 847 | 15 996 |
| — | — | — | — | — | — | — | — | — | — | — | — | 762 | 19 160 |
| 1 316 | 2 527 | 314 | 817 | — | — | — | — | — | — | — | — | 2 750 | 20 673 |
| 422 | 2 822 | 102 | 991 | — | — | — | — | — | — | — | — | 1 162 | 33 435 |
| 5 481 | 23 766 | 429 | 1 575 | — | — | — | — | — | — | — | — | 5 926 | 25 401 |
| 728 | 36 800 | 86 | 2 109 | — | — | — | — | — | — | — | — | 816 | 39 062 |
| 882 | 5 322 | 1 372 | 6 897 | — | — | — | — | — | — | — | — | 3 452 | 20 570 |
| 104 | 7 644 | 350 | 7 502 | — | — | — | — | — | — | — | — | 769 | 26 622 |
| 1 124 | 8 614 | 751 | 4 564 | — | — | 38 | 1 168 | — | — | — | — | 3 584 | 26 940 |
| 166 | 11 032 | 258 | 6 334 | — | — | 11 | 1 300 | — | — | — | — | 1 177 | 43 077 |
| 8 801 | 35 875 | — | — | 109 | 259 | 19 | 70 | — | — | 43 | 66 | 9 285 | 38 541 |
| 1 231 | 47 887 | — | — | 22 | 512 | 19 | 140 | — | — | 4 | 660 | 1 455 | 54 159 |
| 17 619 | 76 202 | 2 866 | 13 853 | 109 | 259 | 57 | 1 238 | — | — | 43 | 66 | 28 164 | 163 347 |
| 2 653 | 106 286 | 796 | 16 936 | 22 | 512 | 30 | 1 440 | — | — | 4 | 660 | 7 076 | 233 703 |
| aggregate | | | | | | | | | | | | | |
| — | — | — | — | — | — | — | — | — | — | — | — | 906 | 6 641 |
| — | — | — | — | — | — | — | — | — | — | — | — | 384 | 7 701 |
| 938 | 9 175 | — | — | — | — | — | — | — | — | — | — | 2 497 | 19 895 |
| 93 | 13 011 | — | — | — | — | — | — | — | — | — | — | 758 | 26 932 |
| — | — | — | — | — | — | — | — | — | — | — | — | 1 089 | 20 786 |
| — | — | — | — | — | — | — | — | — | — | — | — | 982 | 24 646 |
| 7 302 | 107 247 | 437 | 1 070 | — | — | — | — | — | — | — | — | 9 169 | 129 403 |
| 1 510 | 141 672 | 138 | 1 249 | — | — | — | — | — | — | — | — | 2 439 | 177 469 |
| 13 980 | 45 231 | 429 | 1 575 | — | — | — | — | — | — | — | — | 14 498 | 47 171 |
| 2 588 | 60 512 | 86 | 2 109 | — | — | — | — | — | — | — | — | 2 683 | 63 507 |
| 3 534 | 19 147 | 1 384 | 7 047 | — | — | — | — | — | — | — | — | 6 376 | 36 951 |
| 523 | 23 104 | 353 | 7 652 | — | — | — | — | — | — | — | — | 1 252 | 45 253 |
| 1 881 | 13 278 | 751 | 4 564 | 10 | 36 | 138 | 3 516 | — | — | — | — | 5 114 | 39 989 |
| 317 | 17 130 | 258 | 6 334 | 4 | 95 | 52 | 5 741 | — | — | — | — | 1 709 | 64 050 |
| 9 419 | 41 304 | — | — | 964 | 1 748 | 19 | 70 | — | — | 43 | 66 | 16 216 | 120 223 |
| 1 274 | 53 937 | — | — | 165 | 4 589 | 19 | 140 | — | — | 4 | 660 | 3 375 | 152 138 |
| 37 054 | 235 382 | 3 001 | 14 256 | 974 | 1 784 | 157 | 3 586 | — | — | 43 | 66 | 55 865 | 421 058 |
| 6 305 | 309 366 | 835 | 17 344 | 169 | 4 684 | 71 | 5 881 | — | — | 4 | 660 | 13 582 | 561 696 |

1962년 6월 분 Processing by

| 지방별 Province | 종류별 Species | 본 | | | | | | | | | | | | | |
|-----------------|----------------|------------------------------|----------------------|---|---------|--------------------------------|--------|---|--------|-------------------------------|--------|-------------------------------|--------|-------|--------|
| | | 소진품 Dried marine products | | 염건품 Salted and dried marine products | | 염신품 Pickled marine products | | 염장품 Salted preserved marine products | | 저건품 Canned marine products | | 통조림 Canned marine products | | | |
| | | 수량 | 금액 | 수량 | 금액 | 수량 | 금액 | 수량 | 금액 | 수량 | 금액 | 수량 | 금액 | | |
| | | Quantity | Value | Quantity | Value | Quantity | Value | Quantity | Value | Quantity | Value | Quantity | Value | | |
| 경기 | Kyonggi | {원료 생산} | raw mat. products | 462 | 3 768 | — | — | 501 | 4 431 | 134 | 1 744 | 1 133 | 3 043 | — | — |
| | | {원료 생산} | raw mat. products | 174 | 4 435 | — | — | 479 | 8 547 | 73 | 2 478 | 567 | 7 409 | — | — |
| 충남 | Chungnam | {원료 생산} | raw mat. products | 69 | 512 | 68 | 1 375 | 185 | 146 | 409 | 7 098 | 8 | 120 | — | — |
| | | {원료 생산} | raw mat. products | 21 | 653 | 27 | 1 793 | 185 | 1 824 | 246 | 7 839 | 1 | 160 | — | — |
| 전북 | Chonbuk | {원료 생산} | raw mat. products | 129 | 1 278 | 31 | 787 | 105 | 1 182 | 374 | 7 110 | — | — | — | — |
| | | {원료 생산} | raw mat. products | 114 | 1 408 | 27 | 863 | 91 | 1 349 | 335 | 7 853 | — | — | — | — |
| 전남 | Chonnam | {원료 생산} | raw mat. products | 17 | 152 | 10 | 250 | 155 | 363 | — | — | 214 | 3 147 | — | — |
| | | {원료 생산} | raw mat. products | 8 | 189 | 5 | 500 | 59 | 483 | — | — | 43 | 5 588 | — | — |
| 제주 | Cheju | {원료 생산} | raw mat. products | — | — | — | — | — | — | — | — | — | — | 19 | 80 |
| | | {원료 생산} | raw mat. products | — | — | — | — | — | — | — | — | — | — | 2 | 207 |
| 경남 | Kyongnam | {원료 생산} | raw mat. products | 752 | 5 559 | — | — | 97 | 839 | 14 | 743 | 317 | 1 811 | — | — |
| | | {원료 생산} | raw mat. products | 350 | 7 955 | — | — | 97 | 1 107 | 11 | 854 | 99 | 2 689 | — | — |
| 경북 | Kyongbuk | {원료 생산} | raw mat. products | 429 | 4 711 | — | — | 2 | 34 | — | — | — | — | 340 | 1 750 |
| | | {원료 생산} | raw mat. products | 99 | 5 680 | — | — | 2 | 68 | — | — | — | — | 159 | 9 613 |
| 강원 | Kangwon | {원료 생산} | raw mat. products | 253 | 1 401 | — | — | 26 | 207 | 734 | 2 981 | — | — | 36 | 141 |
| | | {원료 생산} | raw mat. products | 51 | 1 588 | — | — | 12 | 229 | 487 | 3 888 | — | — | 18 | 941 |
| 합계 | TOTAL | {원료 생산} | raw mat. products | 2 111 | 17 381 | 109 | 2 409 | 1 071 | 8 516 | 1 665 | 19 676 | 1 675 | 8 121 | 395 | 1 971 |
| | | {원료 생산} | raw mat. products | 817 | 21 908 | 59 | 3 156 | 925 | 13 607 | 1 152 | 22 812 | 710 | 15 837 | 179 | 10 761 |
| 누 계 | | | | | | | | | | | | | | | |
| 경기 | Kyonggi | {원료 생산} | raw mat. products | 1 235 | 9 647 | 133 | 762 | 501 | 4 431 | 134 | 1 744 | 1 136 | 3 043 | — | — |
| | | {원료 생산} | raw mat. products | 463 | 10 659 | 95 | 1 477 | 479 | 8 647 | 73 | 2 378 | 567 | 7 409 | — | — |
| 충남 | Chungnam | {원료 생산} | raw mat. products | 1 198 | 5 992 | 151 | 3 091 | 492 | 4 864 | 449 | 7 218 | 8 | 120 | — | — |
| | | {원료 생산} | raw mat. products | 311 | 7 012 | 55 | 3 783 | 492 | 7 256 | 286 | 7 979 | 1 | 160 | — | — |
| 전북 | Chonbuk | {원료 생산} | raw mat. products | 522 | 6 116 | 458 | 11 277 | 157 | 1 436 | 591 | 12 311 | — | — | — | — |
| | | {원료 생산} | raw mat. products | 469 | 7 771 | 409 | 13 146 | 138 | 1 629 | 533 | 13 573 | — | — | — | — |
| 전남 | Chonnam | {원료 생산} | raw mat. products | 103 | 810 | 680 | 15 619 | 418 | 3 088 | 18 | 56 | 370 | 5 170 | 237 | 255 |
| | | {원료 생산} | raw mat. products | 29 | 992 | 548 | 18 669 | 218 | 4 333 | 18 | 102 | 81 | 16 412 | 12 | 800 |
| 제주 | Cheju | {원료 생산} | raw mat. products | — | — | — | — | — | — | — | — | — | — | 108 | 445 |
| | | {원료 생산} | raw mat. products | — | — | — | — | — | — | — | — | — | — | 11 | 1 003 |
| 경남 | Kyongnam | {원료 생산} | raw mat. products | 1 890 | 12 415 | — | — | 97 | 839 | 22 | 1 123 | 629 | 5 362 | — | — |
| | | {원료 생산} | raw mat. products | 628 | 17 157 | — | — | 97 | 1 107 | 18 | 1 291 | 190 | 7 538 | — | — |
| 경북 | Kyongbuk | {원료 생산} | raw mat. products | 1 582 | 14 844 | — | — | 2 | 34 | — | — | — | — | 1 521 | 10 212 |
| | | {원료 생산} | raw mat. products | 508 | 16 761 | — | — | 2 | 68 | — | — | — | — | 828 | 33 282 |
| 강원 | Kangwon | {원료 생산} | raw mat. products | 5 612 | 73 814 | — | — | 74 | 2 029 | 840 | 3 348 | — | — | 294 | 2 574 |
| | | {원료 생산} | raw mat. products | 1 735 | 83 828 | — | — | 58 | 2 394 | 565 | 4 395 | — | — | 123 | 8 841 |
| 합계 | TOTAL | {원료 생산} | raw mat. products | 12 142 | 123 639 | 1 422 | 30 749 | 1 741 | 16 721 | 2 054 | 25 800 | 2 143 | 13 665 | 2 160 | 13 486 |
| | | {원료 생산} | raw mat. products | 4 143 | 144 180 | 1 107 | 37 075 | 1 484 | 25 334 | 1 493 | 29 719 | 839 | 31 519 | 974 | 44 016 |

종 류 별 제 조 고 표

Species in June 1962

Unit : ₩ 1000
(단위 : ₩ 천원)

| 월 monthly | | | | | | | | | | | | | |
|---------------------------|----------------|-----------------------------|---------------|----------------------------------|--------------|------------------|--------------|-------------------------------|--------------|-----------------|--------------|-----------------|----------------|
| 식용해초제품 Edible Seaweeds | | 비식용해초제품 Inedble Seaweeds | | 어 유 비 Fertilizer(rotten fish) | | 냉 동 품 Frozens | | 기 타 식 료 품 Other Provisions | | 기 타 Other | | 합 계 total | |
| 수 량 Quantity | 금 액 Value | 수 량 Quantity | 금 액 Value | 수 량 Quantity | 금 액 Value | 수 량 Quantity | 금 액 Value | 수 량 Quantity | 금 액 Value | 수 량 Quantity | 금 액 Value | 수 량 Quantity | 금 액 Value |
| 396 | 1 070 | — | — | — | — | — | — | — | — | — | — | 2 629 | 14 056 |
| 79 | 1 300 | — | — | — | — | — | — | — | — | — | — | 1 372 | 24 069 |
| 36 | 192 | — | — | — | — | — | — | — | — | — | — | 775 | 10 757 |
| 4 | 283 | — | — | — | — | — | — | — | — | — | — | 484 | 12 525 |
| — | — | — | — | — | — | — | — | — | — | — | — | 639 | 10 354 |
| — | — | — | — | — | — | — | — | — | — | — | — | 567 | 11 473 |
| 215 | 570 | 207 | 569 | — | — | — | — | — | — | — | — | 818 | 5 051 |
| 55 | 646 | 40 | 569 | — | — | — | — | — | — | — | — | 210 | 7 975 |
| 356 | 1 556 | 78 | 414 | — | — | — | — | — | — | — | — | 453 | 2 050 |
| 46 | 1 738 | 21 | 480 | — | — | — | — | — | — | — | — | 69 | 2 425 |
| 306 | 4 151 | 328 | 1 550 | 16 | 200 | — | — | — | — | — | — | 1 830 | 14 853 |
| 77 | 5 065 | 85 | 1 662 | 5 | 240 | — | — | — | — | — | — | 724 | 19 563 |
| 470 | 7 277 | 1 223 | 8 381 | — | — | 36 | 1 186 | — | — | — | — | 2 500 | 23 339 |
| 93 | 8 160 | 320 | 13 324 | — | — | 11 | 1 969 | — | — | — | — | 684 | 38 819 |
| 3 620 | 14 567 | — | — | 135 | 533 | — | — | — | — | 190 | 23 | 4 994 | 19 853 |
| 482 | 17 846 | — | — | 30 | 661 | — | — | — | — | 19 | 225 | 1 099 | 25 378 |
| 5 399 | 29 383 | 1 836 | 10 914 | 151 | 733 | 36 | 1 186 | — | — | 190 | 23 | 14 638 | 100 313 |
| 836 | 35 038 | 466 | 16 040 | 35 | 901 | 11 | 1 969 | — | — | 19 | 225 | 5 209 | 142 254 |
| aggregate | | | | | | | | | | | | | |
| 396 | 1 070 | — | — | — | — | — | — | — | — | — | — | 3 535 | 20 697 |
| 79 | 1 300 | — | — | — | — | — | — | — | — | — | — | 1 756 | 31 770 |
| 974 | 9 367 | — | — | — | — | — | — | — | — | — | — | 1 242 | 39 484 |
| 97 | 13 294 | — | — | — | — | — | — | — | — | — | — | 1 728 | 31 140 |
| — | — | — | — | — | — | — | — | — | — | — | — | 1 728 | 31 140 |
| — | — | — | — | — | — | — | — | — | — | — | — | 1 549 | 36 119 |
| 7 517 | 107 817 | 644 | 1 639 | — | — | — | — | — | — | — | — | 9 987 | 134 452 |
| 1 564 | 142 318 | 178 | 1 818 | — | — | — | — | — | — | — | — | 2 649 | 185 444 |
| 14 336 | 46 787 | 507 | 1 989 | — | — | — | — | — | — | — | — | 14 951 | 49 221 |
| 2 634 | 62 250 | 107 | 2 589 | — | — | — | — | — | — | — | — | 2 752 | 65 932 |
| 3 840 | 23 298 | 1 712 | 8 597 | 16 | 200 | — | — | — | — | — | — | 8 206 | 51 804 |
| 600 | 28 169 | 438 | 9 314 | 5 | 240 | — | — | — | — | — | — | 1 976 | 64 816 |
| 2 351 | 20 555 | 1 974 | 12 945 | 10 | 36 | 174 | 4 270 | — | — | — | — | 7 614 | 63 328 |
| 410 | 25 290 | 578 | 19 663 | 4 | 95 | 63 | 7 710 | — | — | — | — | 2 393 | 102 869 |
| 13 039 | 55 871 | — | — | 1 099 | 2 281 | 19 | 70 | — | — | 233 | 89 | 21 210 | 140 076 |
| 1 756 | 71 783 | — | — | 195 | 5 250 | 19 | 140 | — | — | 23 | 885 | 4 474 | 177 516 |
| 42 453 | 264 765 | 4 837 | 25 170 | 1 125 | 2 517 | 193 | 4 772 | — | — | 233 | 89 | 70 503 | 521 373 |
| 7 141 | 344 404 | 1 301 | 33 384 | 204 | 5 585 | 82 | 7 850 | — | — | 23 | 885 | 18 791 | 703 950 |

1962년 7월 분 종
Processing by Species

| 종 류 별 Species | 본 | | | | | | | | | | | |
|-------------------|--------------------------------|--------------|---|--------------|----------------------------------|--------------|---|--------------|---------------------------------|--------------|---------------------------------|--------------|
| | 소 건 품 Dried marine products | | 염 건 품 Salted and dried marine products | | 염 신 품 Pickled marine products | | 염 장 품 Salted preserved marine products | | 저 건 품 Cooked marine products | | 통 조 립 Canned marine products | |
| | 수 량 Quantity | 금 액 Value | 수 량 Quantity | 금 액 Value | 수 량 Quantity | 금 액 Value | 수 량 Quantity | 금 액 Value | 수 량 Quantity | 금 액 Value | 수 량 Quantity | 금 액 Value |
| 지 방 별 Province | 원료 raw mat. | | | | | | | | | | | |
| | 생산 products | | | | | | | | | | | |
| 경기 Kyonggi | 원료 raw mat. | — | — | — | — | 1 702 | 8 645 | 6 | 43 | — | — | — |
| | 생산 products | — | — | — | — | 1 425 | 15 605 | 3 | 52 | — | — | — |
| 충남 Chungnam | 원료 raw mat. | 150 | 1 560 | 30 | 627 | 831 | 7 730 | 585 | 6 700 | 15 | 150 | — |
| | 생산 products | 38 | 1 660 | 21 | 895 | 832 | 9 689 | 351 | 7 618 | 5 | 165 | — |
| 전북 Chonbuk | 원료 raw mat. | 40 | 437 | 9 | 207 | 180 | 1 552 | 100 | 1 566 | — | — | — |
| | 생산 products | 36 | 493 | 9 | 241 | 136 | 1 897 | 90 | 1 747 | — | — | — |
| 전남 Chonnam | 원료 raw mat. | 31 | 154 | — | — | 365 | 2 018 | — | — | 238 | 1 838 | 53 |
| | 생산 products | 10 | 164 | — | — | 251 | 3 623 | — | — | 54 | 2 912 | 32 |
| 제주 Cheju | 원료 raw mat. | — | — | — | — | — | — | — | — | — | — | 258 |
| | 생산 products | — | — | — | — | — | — | — | — | — | — | 27 |
| 경남 Kyongnam | 원료 raw mat. | 983 | 4 572 | — | — | 46 | 1 405 | — | — | 2 653 | 18 177 | — |
| | 생산 products | 493 | 5 620 | — | — | 16 | 1 680 | — | — | 772 | 29 324 | — |
| 경북 Kyongbuk | 원료 raw mat. | 645 | 3 980 | — | — | 28 | 1 335 | — | — | — | — | 10 |
| | 생산 products | 130 | 4 353 | — | — | 28 | 2 641 | — | — | — | — | 1 |
| 강원 Kangwon | 원료 raw mat. | 1 659 | 6 974 | — | — | 7 | 203 | — | — | — | — | — |
| | 생산 products | 381 | 8 719 | — | — | 5 | 223 | — | — | — | — | — |
| 합 계 TOTAL | 원료 raw mat. | 3 508 | 17 677 | 39 | 834 | 3 159 | 22 888 | 691 | 8 309 | 2 906 | 20 165 | 321 |
| | 생산 products | 1 088 | 21 009 | 30 | 1 136 | 2 684 | 35 358 | 444 | 9 417 | 831 | 32 401 | 60 |
| 누 계 | | | | | | | | | | | | |
| 경기 Kyonggi | 원료 raw mat. | 1 235 | 9 647 | 133 | 762 | 2 203 | 13 076 | 140 | 1 787 | 1 136 | 3 043 | — |
| | 생산 products | 463 | 10 659 | 95 | 1 477 | 1 904 | 24 152 | 76 | 2 430 | 567 | 7 409 | — |
| 충남 Chungnam | 원료 raw mat. | 1 348 | 7 552 | 181 | 3 718 | 1 323 | 12 594 | 1 034 | 13 918 | 23 | 270 | — |
| | 생산 products | 349 | 8 672 | 76 | 4 678 | 1 315 | 16 945 | 637 | 15 597 | 6 | 325 | — |
| 전북 Chonbuk | 원료 raw mat. | 562 | 6 553 | 476 | 11 484 | 337 | 2 988 | 691 | 13 877 | — | — | — |
| | 생산 products | 505 | 8 264 | 418 | 13 387 | 274 | 3 526 | 623 | 15 320 | — | — | — |
| 전남 Chonnam | 원료 raw mat. | 134 | 964 | 680 | 15 619 | 783 | 5 106 | 18 | 56 | 608 | 7 008 | 290 |
| | 생산 products | 39 | 1 156 | 548 | 18 669 | 469 | 7 956 | 18 | 102 | 135 | 19 324 | 44 |
| 제주 Cheju | 원료 raw mat. | — | — | — | — | — | — | — | — | — | — | 366 |
| | 생산 products | — | — | — | — | — | — | — | — | — | — | 38 |
| 경남 Kyongnam | 원료 raw mat. | 2 873 | 16 987 | — | — | 143 | 2 244 | 22 | 1 123 | 3 282 | 23 509 | — |
| | 생산 products | 1 121 | 22 777 | — | — | 113 | 2 787 | 18 | 1 291 | 962 | 36 862 | — |
| 경북 Kyongbuk | 원료 raw mat. | 2 227 | 18 824 | — | — | 30 | 1 369 | — | — | — | — | 1 531 |
| | 생산 products | 638 | 21 114 | — | — | 30 | 2 709 | — | — | — | — | 829 |
| 강원 Kangwon | 원료 raw mat. | 7 271 | 80 788 | — | — | 81 | 2 232 | 840 | 3 348 | — | — | 294 |
| | 생산 products | 2 116 | 92 547 | — | — | 63 | 2 617 | 565 | 4 395 | — | — | 123 |
| 합 계 TOTAL | 원료 raw mat. | 15 650 | 141 315 | 1 461 | 31 583 | 4 900 | 39 609 | 2 745 | 34 109 | 5 049 | 33 830 | 2 481 |
| | 생산 products | 5 231 | 165 189 | 1 137 | 38 211 | 4 168 | 60 692 | 1 937 | 39 135 | 1 670 | 63 920 | 1 034 |

류 별 제 조 고 표

in July 1962

Unit : ₩ 1000W
(단위 : ₩ 천원)

| 월 | | 분 | | | | | | | | | | 합 | | 계 | |
|----------------------------|--------------|-------------------------------|--------------|----------------------------------|--------------|-----------------|--------------|-------------------------------|--------------|-----------------|--------------|-----------------|--------------|-----------------|--------------|
| 식용해초제품 Edible sea weeds | | 비식용해초제품 Inedible sea weeds | | 어 유 비 Fertilizer(rotten fish) | | 냉 동 품 Frozen | | 기 타 식 료 품 Other provisions | | 기 타 Other | | Total | | Total | |
| 수 량 Quantity | 금 액 Value | 수 량 Quantity | 금 액 Value | 수 량 Quantity | 금 액 Value | 수 량 Quantity | 금 액 Value | 수 량 Quantity | 금 액 Value | 수 량 Quantity | 금 액 Value | 수 량 Quantity | 금 액 Value | 수 량 Quantity | 금 액 Value |
| — | — | — | — | — | — | — | — | — | — | — | — | — | — | 1 708 | 8 688 |
| — | — | — | — | — | — | — | — | — | — | — | — | — | — | 1 428 | 15 657 |
| 181 | 1 298 | 50 | 400 | — | — | — | — | — | — | — | — | — | — | 1 842 | 18 465 |
| 29 | 1 413 | 5 | 425 | — | — | — | — | — | — | — | — | — | — | 1 272 | 21 865 |
| — | — | — | — | — | — | — | — | — | — | — | — | — | — | 329 | 3 762 |
| — | — | — | — | — | — | — | — | — | — | — | — | — | — | 221 | 4 378 |
| 206 | 2 149 | 239 | 467 | — | — | — | — | — | — | — | — | — | — | 1 132 | 6 983 |
| 11 | 2 306 | 26 | 647 | — | — | — | — | — | — | — | — | — | — | 384 | 10 602 |
| 22 | 127 | 64 | 700 | — | — | — | — | — | — | — | — | — | — | 344 | 2 301 |
| 3 | 146 | 20 | 754 | — | — | — | — | — | — | — | — | — | — | 50 | 4 123 |
| 133 | 1 991 | 538 | 3 268 | 26 | 405 | — | — | — | — | — | — | — | — | 4 379 | 29 818 |
| 34 | 2 558 | 163 | 5 053 | 9 | 490 | — | — | — | — | — | — | — | — | 1 487 | 44 725 |
| — | — | 710 | 3 564 | — | — | 7 | 195 | — | — | — | — | — | — | 1 400 | 9 122 |
| — | — | 182 | 5 128 | — | — | 2 | 275 | — | — | — | — | — | — | 343 | 12 445 |
| 128 | 668 | — | — | 176 | 24 | 15 | 280 | — | — | 116 | 255 | — | — | 2 101 | 6 404 |
| 22 | 751 | — | — | 57 | 61 | 15 | 360 | — | — | 24 | 310 | — | — | 504 | 10 424 |
| 670 | 6 233 | 1 601 | 8 399 | 202 | 429 | 22 | 475 | — | — | 116 | 255 | 13 235 | 87 543 | | |
| 99 | 7 174 | 396 | 12 007 | 66 | 551 | 17 | 635 | — | — | 24 | 310 | 5 739 | 124 219 | | |
| aggregate | | | | | | | | | | | | | | | |
| 396 | 1 070 | — | — | — | — | — | — | — | — | — | — | 5 243 | 29 385 | | |
| 76 | 1 300 | — | — | — | — | — | — | — | — | — | — | 3 184 | 47 427 | | |
| 1 155 | 10 665 | 50 | 400 | — | — | — | — | — | — | — | — | 5 114 | 49 117 | | |
| 126 | 14 707 | 5 | 425 | — | — | — | — | — | — | — | — | 2 514 | 61 349 | | |
| — | — | — | — | — | — | — | — | — | — | — | — | 2 057 | 34 902 | | |
| — | — | — | — | — | — | — | — | — | — | — | — | 1 820 | 40 497 | | |
| 7 723 | 109 966 | 883 | 2 106 | — | — | — | — | — | — | — | — | 11 119 | 141 437 | | |
| 1 576 | 144 624 | 204 | 2 465 | — | — | — | — | — | — | — | — | 3 033 | 196 046 | | |
| 14 358 | 46 914 | 571 | 2 689 | — | — | — | — | — | — | — | — | 15 295 | 51 552 | | |
| 2 637 | 62 396 | 127 | 3 343 | — | — | — | — | — | — | — | — | 2 802 | 70 055 | | |
| 3 973 | 25 289 | 2 250 | 11 865 | 42 | 605 | — | — | — | — | — | — | 12 585 | 81 622 | | |
| 634 | 30 727 | 601 | 14 367 | 14 | 730 | — | — | — | — | — | — | 3 463 | 109 541 | | |
| 2 351 | 20 555 | 2 684 | 16 509 | 10 | 36 | 181 | 4 897 | — | — | — | — | 9 014 | 72 450 | | |
| 410 | 25 290 | 760 | 24 791 | 4 | 95 | 65 | 7 985 | — | — | — | — | 2 736 | 115 314 | | |
| 13 167 | 56 539 | — | — | 1 275 | 2 305 | 34 | 350 | — | — | 349 | 344 | 23 311 | 148 487 | | |
| 1 778 | 72 534 | — | — | 252 | 5 311 | 34 | 500 | — | — | 47 | 1 195 | 4 978 | 187 940 | | |
| 43 123 | 270 998 | 6 438 | 33 569 | 1 327 | 2 946 | 215 | 5 247 | — | — | 349 | 344 | 83 738 | 608 915 | | |
| 7 240 | 351 578 | 1 697 | 45 391 | 270 | 6 136 | 99 | 8 485 | — | — | 47 | 1 195 | 24 530 | 828 169 | | |

1962년 8월 분 Processing by Species

| 지 방 별 Province | 종 류 별 Species | 본 | | | | | | | | | | | |
|-------------------|--------------------------------------|--------------------------------|---------------|---|--------------|----------------------------------|---------------|---|---------------|---------------------------------|---------------|--------------------------------|--------------|
| | | 소 건 품 Dried marine Products | | 염 건 품 Salted and dried marine products | | 염 신 품 Pickled marine products | | 염 장 품 Salted preserved marine Products | | 저 건 품 Cooked marine products | | 통 조 림 Camed marine products | |
| | | 수 량 Quantity | 금 액 Value | 수 량 Quantity | 금 액 Value | 수 량 Quantity | 금 액 Value | 수 량 Quantity | 금 액 Value | 수 량 Quantity | 금 액 Value | 수 량 Quantity | 금 액 Value |
| 경기 Kyonggi | { 원료 raw mat. 생산 products | — | — | — | — | 860 | 8 486 | 109 | 2 663 | — | — | — | — |
| | | — | — | — | — | 820 | 19 553 | 91 | 2 780 | — | — | — | — |
| 충남 Chungnam | { 원료 raw mat. 생산 products | 15 | 30 | — | — | 232 | 1 658 | 318 | 6 406 | — | — | — | — |
| | | 6 | 36 | — | — | 232 | 2 118 | 200 | 7 219 | — | — | — | — |
| 전북 Chonbuk | { 원료 raw mat. 생산 products | 2 | 25 | 23 | 68 | 94 | 1 196 | 289 | 7 505 | 2 | 45 | — | — |
| | | 1 | 30 | 16 | 101 | 84 | 1 511 | 262 | 8 485 | 1 | 75 | — | — |
| 전남 Chonnam | { 원료 raw mat. 생산 products | 208 | 1 442 | — | — | 507 | 5 279 | 245 | 5 811 | 434 | 8 833 | 5 | 106 |
| | | 77 | 2 040 | — | — | 445 | 5 447 | 194 | 6 832 | 239 | 10 020 | 3 | 157 |
| 제주 Cheiu | { 원료 raw mat. 생산 products | — | — | — | — | 300 | 2 400 | — | — | — | — | 255 | 976 |
| | | — | — | — | — | 300 | 2 820 | — | — | — | — | 26 | 2 785 |
| 경남 Kyongnam | { 원료 raw mat. 생산 products | 1 113 | 10 609 | — | — | 1 | 26 | — | — | 2 923 | 13 971 | — | — |
| | | 387 | 14 106 | — | — | 1 | 28 | — | — | 861 | 26 830 | — | — |
| 경북 Kyongbuk | { 원료 raw mat. 생산 products | — | — | — | — | 3 | 165 | — | — | — | — | — | — |
| | | — | — | — | — | 3 | 320 | — | — | — | — | — | — |
| 강원 Kangwon | { 원료 raw mat. 생산 products | 3 144 | 20 841 | — | — | 12 | 45 | — | — | — | — | — | — |
| | | 716 | 25 668 | — | — | 3 | 128 | — | — | — | — | — | — |
| 합 계 TOTAL | { 원료 raw mat. 생산 products | 4 482 | 32 947 | 23 | 68 | 2 009 | 19 255 | 961 | 22 385 | 3 359 | 22 849 | 260 | 1 084 |
| | | 1 187 | 41 880 | 16 | 101 | 1 888 | 31 925 | 747 | 25 316 | 1 101 | 36 925 | 29 | 2 942 |

누 계

| | | | | | | | | | | | | | |
|------------------|--------------------------------------|---------------|----------------|--------------|---------------|--------------|---------------|--------------|---------------|--------------|----------------|--------------|---------------|
| 경기 Kyonggi | { 원료 raw mat. 생산 products | 1 235 | 9 647 | 133 | 762 | 3 063 | 21 562 | 249 | 4 450 | 1 136 | 3 043 | — | — |
| | | 463 | 10 659 | 95 | 1 477 | 2 724 | 43 705 | 167 | 5 210 | 567 | 7 409 | — | — |
| 충남 Chungnam | { 원료 raw mat. 생산 products | 1 363 | 7 582 | 181 | 3 718 | 1 555 | 14 252 | 1 352 | 20 324 | 23 | 270 | — | — |
| | | 355 | 8 708 | 76 | 4 678 | 1 547 | 19 063 | 837 | 22 816 | 6 | 325 | — | — |
| 전북 Chonbuk | { 원료 raw mat. 생산 products | 564 | 6 578 | 490 | 11 552 | 431 | 4 184 | 980 | 21 382 | 2 | 45 | — | — |
| | | 506 | 8 294 | 434 | 13 488 | 358 | 5 037 | 885 | 23 805 | 1 | 75 | — | — |
| 전남 Chonnam | { 원료 raw mat. 생산 products | 342 | 2 406 | 680 | 15 619 | 1 290 | 10 385 | 263 | 5 867 | 1 042 | 15 841 | 295 | 718 |
| | | 116 | 3 196 | 548 | 18 669 | 914 | 13 403 | 212 | 6 934 | 374 | 29 344 | 47 | 1 907 |
| 제주 Cheiu | { 원료 raw mat. 생산 products | — | — | — | — | 300 | 2 400 | — | — | — | — | 621 | 2 897 |
| | | — | — | — | — | 300 | 2 820 | — | — | — | — | 64 | 7 101 |
| 경남 Kyongnam | { 원료 raw mat. 생산 products | 3 986 | 27 596 | — | — | 144 | 2 270 | 22 | 1 123 | 6 205 | 37 484 | — | — |
| | | 1 508 | 36 883 | — | — | 114 | 2 815 | 18 | 1 291 | 1 823 | 63 692 | — | — |
| 경북 Kyongbuk | { 원료 raw mat. 생산 products | 2 227 | 18 824 | — | — | 33 | 1 534 | — | — | — | — | 1 531 | 10 260 |
| | | 638 | 21 114 | — | — | 33 | 3 029 | — | — | — | — | 829 | 33 330 |
| 강원 Kangwon | { 원료 raw mat. 생산 products | 10 415 | 101 629 | — | — | 93 | 2 277 | 840 | 3 348 | — | — | 294 | 2 574 |
| | | 2 832 | 118 215 | — | — | 66 | 2 745 | 565 | 4 395 | — | — | 123 | 8 841 |
| 합 계 TOTAL | { 원료 raw mat. 생산 products | 20 132 | 174 262 | 1 484 | 31 651 | 6 909 | 58 864 | 3 706 | 56 494 | 8 409 | 56 679 | 2 741 | 16 449 |
| | | 6 418 | 207 069 | 1 163 | 38 312 | 6 056 | 92 617 | 2 684 | 64 451 | 2 771 | 100 845 | 1 063 | 51 179 |

종류별 제조고표

in August 1962

Unit : ₩ 1000₩
(단위 : ₩ 천원)

| 월 | | 분 monthly | | | | | | | | | | 합 Total | | 계 | |
|---------------------------|--------------|-------------------------------|--------------|----------------------------------|--------------|------------------|--------------|-------------------------------|--------------|-----------------|--------------|-----------------|--------------|-----------------|--------------|
| 식용해초제품 Edible seaweeds | | 비식용해초제품 Inedible sea weeds | | 어 유 비 Fertilizer(rotten fish) | | 냉 동 품 Frozens | | 기 타 식 료 품 Other provisions | | 기 타 Other | | | | | |
| 수 량 Quantity | 금 액 Value | 수 량 Quantity | 금 액 Value | 수 량 Quantity | 금 액 Value | 수 량 Quantity | 금 액 Value | 수 량 Quantity | 금 액 Value | 수 량 Quantity | 금 액 Value | 수 량 Quantity | 금 액 Value | 수 량 Quantity | 금 액 Value |
| — | — | — | — | — | — | — | — | — | — | — | — | 969 | 11 149 | 911 | 22 333 |
| 17 | 155 | 5 | 40 | — | — | — | — | — | — | — | — | 587 | 8 289 | 442 | 9 576 |
| 3 | 160 | 1 | 43 | — | — | — | — | — | — | — | — | 410 | 8 839 | 364 | 10 202 |
| — | — | — | — | — | — | — | — | — | — | — | — | 2 115 | 29 552 | 1 156 | 35 086 |
| 207 | 4 385 | 509 | 3 696 | — | — | — | — | — | — | — | — | 739 | 4 372 | 386 | 6 865 |
| 50 | 4 738 | 148 | 5 852 | — | — | — | — | — | — | — | — | 5 197 | 36 204 | 1 613 | 55 063 |
| — | — | 186 | 994 | — | — | — | — | — | — | — | — | 164 | 2 418 | 53 | 3 478 |
| — | — | 60 | 1 260 | — | — | — | — | — | — | — | — | 53 | 3 478 | — | — |
| — | — | 738 | 7 004 | 422 | 4 594 | — | — | — | — | — | — | 3 437 | 22 553 | 769 | 28 207 |
| — | — | 214 | 7 379 | 150 | 6 720 | — | — | — | — | — | — | 769 | 28 207 | — | — |
| — | — | 161 | 2 253 | — | — | — | — | — | — | — | — | — | — | — | — |
| — | — | 50 | 3 158 | — | — | — | — | — | — | — | — | — | — | — | — |
| 50 | 861 | 150 | 744 | 81 | 62 | — | — | — | — | — | — | 3 437 | 22 553 | 769 | 28 207 |
| 17 | 901 | 25 | 986 | 8 | 524 | — | — | — | — | — | — | 769 | 28 207 | — | — |
| 247 | 5 401 | 1 747 | 14 731 | 503 | 4 656 | — | — | — | — | — | — | 13 618 | 123 376 | 5 694 | 170 810 |
| 70 | 5 799 | 498 | 18 678 | 158 | 7 244 | — | — | — | — | — | — | 5 694 | 170 810 | — | — |
| Aggregate | | | | | | | | | | | | | | | |
| 396 | 1 070 | — | — | — | — | — | — | — | — | — | — | 6 212 | 40 534 | 4 095 | 69 760 |
| 79 | 1 300 | — | — | — | — | — | — | — | — | — | — | 5 701 | 57 406 | 2 956 | 70 925 |
| 1 172 | 10 820 | 55 | 440 | — | — | — | — | — | — | — | — | 2 467 | 43 741 | 2 184 | 50 699 |
| 129 | 14 867 | 6 | 468 | — | — | — | — | — | — | — | — | 13 234 | 170 989 | 4 189 | 231 932 |
| — | — | — | — | — | — | — | — | — | — | — | — | 16 034 | 55 894 | 3 188 | 76 920 |
| 7 930 | 114 351 | 1 392 | 5 802 | — | — | — | — | — | — | — | — | 17 782 | 117 826 | 5 076 | 164 604 |
| 1 626 | 148 362 | 352 | 8 317 | — | — | — | — | — | — | — | — | 9 178 | 74 868 | 2 789 | 118 792 |
| 14 358 | 46 914 | 755 | 3 683 | — | — | — | — | — | — | — | — | 26 748 | 171 033 | 5 747 | 216 147 |
| 2 637 | 62 396 | 187 | 4 603 | — | — | — | — | — | — | — | — | 5 747 | 216 147 | — | — |
| 3 973 | 25 289 | 2 988 | 18 869 | 464 | 5 199 | — | — | — | — | — | — | — | — | — | — |
| 634 | 30 727 | 815 | 21 746 | 164 | 7 450 | — | — | — | — | — | — | — | — | — | — |
| 2 351 | 20 555 | 2 845 | 18 762 | 10 | 36 | 181 | 4 897 | — | — | — | — | — | — | — | — |
| 410 | 25 290 | 810 | 27 949 | 4 | 95 | 65 | 7 985 | — | — | — | — | — | — | — | — |
| 13 217 | 57 400 | 150 | 744 | 1 356 | 2 367 | 34 | 350 | — | — | — | — | 349 | 344 | 26 748 | 171 033 |
| 1 795 | 73 435 | 25 | 986 | 260 | 5 835 | 34 | 500 | — | — | — | — | 47 | 1 195 | 5 747 | 216 147 |
| 43 397 | 276 399 | 8 185 | 48 300 | 1 830 | 7 602 | 215 | 5 247 | — | — | — | — | 349 | 344 | 97 356 | 732 291 |
| 7 301 | 357 377 | 2 195 | 64 069 | 428 | 13 380 | 99 | 8 485 | — | — | — | — | 47 | 1 195 | 30 224 | 998 979 |

1962년 9월 분 종류

Processing by

| 지 방 별 Province | 종 류 별 Species | 본 | | | | | | | | | | | |
|-------------------|------------------|--------------------------------|--------------|---|--------------|----------------------------------|--------------|---|--------------|---------------------------------|--------------|---------------------------------|--------------|
| | | 소 건 품 Dried marine products | | 염 건 품 Salted and dried marine products | | 염 신 품 Pickled marine products | | 염 장 품 Salted preserved marine products | | 저 건 품 Cooked marine products | | 통 조 립 Canned marine products | |
| | | 수 량 Quantity | 금 액 Value | 수 량 Quantity | 금 액 Value | 수 량 Quantity | 금 액 Value | 수 량 Quantity | 금 액 Value | 수 량 Quantity | 금 액 Value | 수 량 Quantity | 금 액 Value |
| 경기 Kyonggi | {원료 raw mat. | — | — | 34 | 683 | 117 | 1 152 | 263 | 3 514 | — | — | — | — |
| | {생산 products | — | — | 26 | 861 | 116 | 2 602 | 249 | 3 807 | — | — | — | — |
| 충남 Chungnam | {원료 raw mat. | 10 | 110 | 45 | 1 200 | 352 | 2 048 | 216 | 3 807 | — | — | — | — |
| | {생산 products | 7 | 100 | 45 | 1 500 | 309 | 2 104 | 168 | 3 952 | — | — | — | — |
| 전북 Chonbuk | {원료 raw mat. | 8 | 326 | — | — | 107 | 1 379 | 249 | 5 560 | — | — | — | — |
| | {생산 products | 4 | 345 | — | — | 89 | 1 381 | 224 | 6 234 | — | — | — | — |
| 전남 Chonnam | {원료 raw mat. | 78 | 1 365 | — | — | 46 | 975 | 252 | 4 967 | 434 | 7 400 | — | — |
| | {생산 products | 28 | 1 908 | — | — | 46 | 1 144 | 236 | 6 860 | 132 | 8 984 | — | — |
| 제주 Cheju | {원료 raw mat. | — | — | — | — | 73 | 792 | — | — | — | — | 98 | 354 |
| | {생산 products | — | — | — | — | 73 | 925 | — | — | — | — | 8 | 790 |
| 경남 Kyongnam | {원료 raw mat. | 6 078 | 44 406 | — | — | — | — | 988 | 10 486 | 7 841 | 77 703 | — | — |
| | {생산 products | 1 988 | 49 258 | — | — | — | — | 888 | 11 528 | 2 475 | 90 269 | — | — |
| 경북 Kyongbuk | {원료 raw mat. | 5 453 | 38 672 | — | — | 431 | 3 360 | — | — | — | — | 107 | 426 |
| | {생산 products | 1 708 | 52 931 | — | — | 130 | 4 485 | — | — | — | — | 82 | 554 |
| 강원 Kangwon | {원료 raw mat. | 13 018 | 82 633 | — | — | — | — | — | — | — | — | — | — |
| | {생산 products | 4 851 | 121 609 | — | — | — | — | — | — | — | — | — | — |
| 합 계 TOTAL | {원료 raw mat. | 24 645 | 167 502 | 79 | 1 883 | 1 126 | 9 706 | 1 968 | 28 334 | 8 275 | 85 103 | 175 | 780 |
| | {생산 products | 8 586 | 226 151 | 71 | 2 361 | 763 | 12 641 | 1 765 | 32 274 | 2 607 | 99 253 | 90 | 1 344 |
| + | | | | | | | | | | | | | |
| 경기 Kyonggi | {원료 raw mat. | 1 235 | 9 647 | 167 | 1 445 | 3 180 | 22 714 | 512 | 7 964 | 1 136 | 3 043 | — | — |
| | {생산 products | 463 | 10 659 | 121 | 2 338 | 2 840 | 46 307 | 416 | 8 910 | 567 | 7 409 | — | — |
| 충남 Chungnam | {원료 raw mat. | 1 373 | 7 682 | 226 | 4 918 | 1 907 | 16 300 | 1 568 | 24 131 | 23 | 270 | — | — |
| | {생산 products | 362 | 8 808 | 121 | 6 178 | 1 856 | 21 167 | 1 005 | 26 768 | 6 | 325 | — | — |
| 전북 Chonbuk | {원료 raw mat. | 572 | 6 904 | 490 | 11 552 | 538 | 5 563 | 1 229 | 26 942 | 2 | 45 | — | — |
| | {생산 products | 510 | 8 639 | 434 | 13 488 | 447 | 6 418 | 1 109 | 30 039 | 1 | 75 | — | — |
| 전남 Chonnam | {원료 raw mat. | 420 | 3 771 | 680 | 15 619 | 1 336 | 11 360 | 515 | 10 834 | 1 476 | 23 241 | 295 | 718 |
| | {생산 products | 144 | 5 104 | 548 | 18 669 | 960 | 14 547 | 448 | 13 794 | 506 | 38 328 | 47 | 1 907 |
| 제주 Cheju | {원료 raw mat. | — | — | — | — | 373 | 3 192 | — | — | — | — | 689 | 3 251 |
| | {생산 products | — | — | — | — | 373 | 3 745 | — | — | — | — | 72 | 7 891 |
| 경남 Kyongnam | {원료 raw mat. | 10 064 | 72 002 | — | — | 144 | 2 270 | 1 010 | 11 609 | 14 046 | 115 183 | — | — |
| | {생산 products | 3 496 | 86 141 | — | — | 114 | 2 815 | 906 | 12 819 | 4 298 | 153 961 | — | — |
| 경북 Kyongbuk | {원료 raw mat. | 7 680 | 57 496 | — | — | 464 | 4 894 | — | — | — | — | 1 638 | 10 686 |
| | {생산 products | 2 346 | 74 045 | — | — | 163 | 7 514 | — | — | — | — | 911 | 33 884 |
| 강원 Kangwon | {원료 raw mat. | 23 433 | 184 262 | — | — | 93 | 2 277 | 840 | 3 348 | — | — | 294 | 2 574 |
| | {생산 products | 7 683 | 239 824 | — | — | 66 | 2 745 | 565 | 4 395 | — | — | 123 | 8 841 |
| 합 계 TOTAL | {원료 raw mat. | 44 777 | 341 764 | 1 563 | 33 543 | 8 035 | 68 570 | 5 674 | 84 828 | 16 683 | 141 782 | 2 916 | 17 229 |
| | {생산 products | 15 004 | 433 220 | 1 224 | 40 673 | 6 819 | 105 258 | 4 449 | 96 725 | 5 378 | 200 098 | 1 153 | 52 523 |

별 제 조 고 표

Species in September 1962

Unit : ₩ 1000₩
(단위 : ₩ 천원)

| 월 | | 분 monthly | | | | | | | | | | | |
|----------------------------|--------------|-------------------------------|--------------|----------------------------------|--------------|-----------------|--------------|-------------------------------|--------------|-----------------|--------------|-----------------|--------------|
| 식용해초제품 Edible sea weeds | | 비식용해초제품 Inedible sea weeds | | 어 유 비 Fertilizer(rotten fish) | | 냉 동 품 Frozen | | 기 타 식 료 품 Other provisions | | 기 타 Other | | 합 계 Total | |
| 수 량 Quantity | 금 액 Value | 수 량 Quantity | 금 액 Value | 수 량 Quantity | 금 액 Value | 수 량 Quantity | 금 액 Value | 수 량 Quantity | 금 액 Value | 수 량 Quantity | 금 액 Value | 수 량 Quantity | 금 액 Value |
| — | — | — | — | — | — | — | — | — | — | — | — | — | — |
| — | — | — | — | — | — | — | — | — | — | — | — | 414 | 5 349 |
| — | — | — | — | — | — | — | — | — | — | — | — | 391 | 7 163 |
| 2 | 40 | — | — | — | — | — | — | — | — | — | — | 625 | 7 195 |
| 1 | 47 | — | — | — | — | — | — | — | — | — | — | 530 | 7 703 |
| — | — | — | — | — | — | — | — | — | — | — | — | 364 | 7 265 |
| — | — | — | — | — | — | — | — | — | — | — | — | 317 | 7 960 |
| — | — | 164 | 1 033 | — | — | — | — | — | — | — | — | 974 | 15 740 |
| — | — | 46 | 1 212 | — | — | — | — | — | — | — | — | 488 | 20 108 |
| — | — | 4 | 12 | — | — | — | — | — | — | — | — | 145 | 1 158 |
| — | — | 1 | 14 | — | — | — | — | — | — | — | — | 82 | 1 729 |
| — | — | 563 | 7 145 | 31 | 501 | — | — | — | — | — | — | 15 474 | 140 241 |
| — | — | 161 | 7 233 | 8 | 501 | — | — | — | — | — | — | 5 520 | 158 789 |
| — | — | 64 | 550 | 60 | 35 | — | — | — | — | — | — | 6 115 | 43 043 |
| — | — | 24 | 662 | 4 | 80 | — | — | — | — | — | — | 1 948 | 58 712 |
| — | — | 14 | 44 | 877 | 206 | — | — | — | — | — | — | 13 909 | 82 883 |
| — | — | 5 | 84 | 86 | 1 556 | — | — | — | — | — | — | 4 942 | 123 249 |
| 2 | 40 | 782 | 8 784 | 968 | 742 | — | — | — | — | — | — | 38 020 | 302 874 |
| 1 | 47 | 234 | 9 205 | 98 | 2 137 | — | — | — | — | — | — | 14 218 | 385 413 |
| aggregate | | | | | | | | | | | | | |
| 359 | 1 070 | — | — | — | — | — | — | — | — | — | — | 6 626 | 45 883 |
| 79 | 1 300 | — | — | — | — | — | — | — | — | — | — | 4 486 | 76 923 |
| 1 174 | 10 860 | 55 | 440 | — | — | — | — | — | — | — | — | 6 326 | 64 601 |
| 130 | 14 914 | 6 | 468 | — | — | — | — | — | — | — | — | 3 486 | 78 628 |
| — | — | — | — | — | — | — | — | — | — | — | — | 2 830 | 51 006 |
| — | — | — | — | — | — | — | — | — | — | — | — | 2 501 | 58 659 |
| 7 930 | 114 351 | 1 556 | 6 835 | — | — | — | — | — | — | — | — | 14 208 | 186 729 |
| 1 626 | 148 362 | 398 | 9 529 | — | — | — | — | — | — | — | — | 4 677 | 251 240 |
| 14 358 | 46 914 | 759 | 3 695 | — | — | — | — | — | — | — | — | 16 179 | 57 052 |
| 2 637 | 62 396 | 188 | 4 617 | — | — | — | — | — | — | — | — | 3 270 | 78 649 |
| 3 973 | 25 289 | 3 524 | 26 014 | 495 | 5 700 | — | — | — | — | — | — | 33 256 | 258 067 |
| 634 | 30 727 | 976 | 28 979 | 172 | 7 951 | — | — | — | — | — | — | 10 596 | 323 393 |
| 2 351 | 20 555 | 2 909 | 19 312 | 70 | 71 | 181 | 4 897 | — | — | — | — | 15 293 | 117 604 |
| 410 | 25 290 | 834 | 28 611 | 8 | 175 | 65 | 7 985 | — | — | — | — | 4 737 | 177 504 |
| 13 217 | 57 400 | 164 | 788 | 2 233 | 2 573 | 34 | 350 | — | — | 349 | 344 | 40 657 | 253 916 |
| 1 795 | 73 435 | 30 | 1 070 | 346 | 7 391 | 34 | 500 | — | — | 47 | 1 195 | 10 689 | 339 396 |
| 43 399 | 276 439 | 8 967 | 57 084 | 2 798 | 8 344 | 215 | 5 247 | — | — | 349 | 344 | 135 375 | 1 035 165 |
| 7 311 | 357 424 | 2 432 | 73 274 | 526 | 15 517 | 99 | 8 485 | — | — | 47 | 1 195 | 44 442 | 1 384 392 |

1962년 10월 분 종 류 Processing by

| 지 방 별 Province | 종 류 별 Species | 본 | | | | | | | | | | | |
|-------------------|------------------------------|--------------------------------|----------------|---|---------------|----------------------------------|----------------|---|----------------|---------------------------------|----------------|---------------------------------|---------------|
| | | 소 건 품 Dried marine products | | 염 건 품 Salted and dried marine products | | 염 신 품 Pickled marine products | | 염 장 품 Salted preserved marine products | | 저 건 품 Cooked marine products | | 통 조 림 Canned marine products | |
| | | 수 량 Quantity | 금 액 Value | 수 량 Quantity | 금 액 Value | 수 량 Quantity | 금 액 Value | 수 량 Quantity | 금 액 Value | 수 량 Quantity | 금 액 Value | 수 량 Quantity | 금 액 Value |
| 경기 Kyonggi | {원료 raw mat. 생산 products} | — | — | — | — | 2 445 | 17 312 | 5 | 98 | — | — | — | — |
| | | — | — | — | — | 2 378 | 21 110 | 4 | 108 | — | — | — | — |
| 충남 Chungnam | {원료 raw mat. 생산 products} | — | — | — | — | 404 | 3 520 | 28 | 584 | — | — | — | — |
| | | — | — | — | — | 404 | 4 668 | 28 | 769 | — | — | — | — |
| 전북 Chonbuk | {원료 raw mat. 생산 products} | 3 | 38 | 197 | 3 324 | 48 | 631 | 186 | 4 321 | — | — | — | — |
| | | 2 | 45 | 138 | 2 901 | 41 | 753 | 168 | 4 839 | — | — | — | — |
| 전남 Chonnam | {원료 raw mat. 생산 products} | 12 | 238 | 58 | 770 | 221 | 2 819 | 254 | 5 850 | 694 | 12 611 | — | — |
| | | 5 | 288 | 9 | 879 | 111 | 3 250 | 218 | 6 261 | 324 | 15 652 | — | — |
| 제주 Cheju | {원료 raw mat. 생산 products} | — | — | — | — | 24 | 270 | — | — | — | — | 19 | 89 |
| | | — | — | — | — | 24 | 318 | — | — | — | — | 2 | 193 |
| 경남 Kyongnam | {원료 raw mat. 생산 products} | 351 | 2 720 | — | — | 35 | 480 | 780 | 8 030 | 3 295 | 37 027 | — | — |
| | | 205 | 3 321 | — | — | 12 | 510 | 686 | 8 814 | 983 | 44 772 | — | — |
| 경북 Kyongbuk | {원료 raw mat. 생산 products} | 4 144 | 36 427 | — | — | — | — | — | — | — | — | 61 | 927 |
| | | 889 | 48 713 | — | — | — | — | — | — | — | — | 41 | 1 624 |
| 강원 Kangwon | {원료 raw mat. 생산 products} | 1 918 | 23 481 | — | — | 85 | 860 | — | — | — | — | 34 | 171 |
| | | 513 | 30 526 | — | — | 81 | 1 129 | — | — | — | — | 14 | 906 |
| 합계 TOTAL | {원료 raw mat. 생산 products} | 6 428 | 62 904 | 255 | 3 094 | 3 262 | 25 892 | 1 253 | 18 883 | 2 989 | 49 638 | 114 | 1 187 |
| | | 1 614 | 82 893 | 147 | 3 780 | 3 051 | 31 738 | 1 104 | 20 791 | 1 307 | 60 424 | 57 | 2 723 |
| 누 계 | | | | | | | | | | | | | |
| 경기 Kyonggi | {원료 raw mat. 생산 products} | 1 235 | 9 647 | 167 | 1 445 | 5 625 | 40 026 | 517 | 8 062 | 1 136 | 3 043 | — | — |
| | | 463 | 10 659 | 121 | 2 338 | 5 218 | 67 417 | 420 | 9 018 | 567 | 7 409 | — | — |
| 충남 Chungnam | {원료 raw mat. 생산 products} | 1 373 | 7 682 | 226 | 4 918 | 2 311 | 19 820 | 1 596 | 24 715 | 23 | 270 | — | — |
| | | 362 | 8 808 | 121 | 6 178 | 2 260 | 25 835 | 1 033 | 27 537 | 6 | 325 | — | — |
| 전북 Chonbuk | {원료 raw mat. 생산 products} | 575 | 6 942 | 687 | 13 876 | 586 | 6 194 | 1 415 | 31 263 | 2 | 45 | — | — |
| | | 512 | 8 684 | 572 | 16 389 | 488 | 7 171 | 1 277 | 34 878 | 1 | 75 | — | — |
| 전남 Chonnam | {원료 raw mat. 생산 products} | 432 | 4 009 | 739 | 16 389 | 1 557 | 14 179 | 769 | 16 680 | 2 179 | 35 852 | 295 | 718 |
| | | 149 | 5 392 | 557 | 19 548 | 1 071 | 17 797 | 666 | 20 055 | 830 | 53 980 | 47 | 1 907 |
| 제주 Cheju | {원료 raw mat. 생산 products} | — | — | — | — | 397 | 3 462 | — | — | — | — | 708 | 8 840 |
| | | — | — | — | — | 397 | 4 063 | — | — | — | — | 74 | 8 084 |
| 경남 Kyongnam | {원료 raw mat. 생산 products} | 10 415 | 74 722 | — | — | 179 | 2 750 | 1 790 | 19 639 | 16 340 | 162 210 | — | — |
| | | 3 701 | 89 462 | — | — | 126 | 3 325 | 1 592 | 21 633 | 5 281 | 198 733 | — | — |
| 경북 Kyongbuk | {원료 raw mat. 생산 products} | 11 824 | 93 923 | — | — | 464 | 4 894 | — | — | — | — | 1 699 | 11 613 |
| | | 3 235 | 122 758 | — | — | 163 | 7 514 | — | — | — | — | 952 | 35 508 |
| 강원 Kangwon | {원료 raw mat. 생산 products} | 25 351 | 207 743 | — | — | 178 | 3 137 | 840 | 3 348 | — | — | 328 | 2 745 |
| | | 8 196 | 270 350 | — | — | 147 | 3 874 | 565 | 4 395 | — | — | 137 | 9 747 |
| 합계 TOTAL | {원료 raw mat. 생산 products} | 51 205 | 404 668 | 1 818 | 36 628 | 11 297 | 94 462 | 6 927 | 103 711 | 19 672 | 191 420 | 3 030 | 48 416 |
| | | 16 618 | 516 113 | 1 371 | 44 453 | 9 870 | 136 996 | 5 553 | 116 516 | 6 685 | 260 522 | 1 210 | 55 246 |

별 제 조 고 표

Species in October 1962

Unit : ₩ 1000₩
(단위 : ₩ 천원)

| 월 분 monthly | | | | | | | | | | | | | |
|---------------------------|----------------|-----------------------------|---------------|----------------------------------|---------------|-----------------|--------------|-------------------------------|--------------|-----------------|--------------|-----------------|------------------|
| 식용해초제품 Edible seaweeds | | 비식용해초제품 Inedible seaweed | | 어 유 비 Fertilizer(rotten fish) | | 냉 동 품 Frozen | | 기 타 식 료 품 Other provisions | | 기 타 Other | | 합 계 Total | |
| 수 량 Quantity | 금 액 Value | 수 량 Quantity | 금 액 Value | 수 량 Quantity | 금 액 Value | 수 량 Quantity | 금 액 Value | 수 량 Quantity | 금 액 Value | 수 량 Quantity | 금 액 Value | 수 량 Quantity | 금 액 Value |
| — | — | — | — | — | — | — | — | — | — | — | — | 2 450 | 17 410 |
| — | — | — | — | — | — | — | — | — | — | — | — | 2 382 | 21 218 |
| — | — | — | — | — | — | — | — | — | — | — | — | 432 | 4 104 |
| — | — | — | — | — | — | — | — | — | — | — | — | 432 | 5 407 |
| — | — | — | — | — | — | — | — | — | — | — | — | 434 | 7 314 |
| — | — | — | — | — | — | — | — | — | — | — | — | 349 | 8 538 |
| — | — | 85 | 827 | — | — | — | — | — | — | — | — | 1 324 | 23 115 |
| — | — | 27 | 898 | — | — | — | — | — | — | — | — | 694 | 27 228 |
| — | — | 135 | 89 | — | — | — | — | — | — | — | — | 178 | 448 |
| — | — | 5 | 117 | — | — | — | — | — | — | — | — | 31 | 628 |
| 30 | 100 | 254 | 2 007 | — | — | — | — | — | — | — | — | 3 745 | 59 364 |
| 3 | 110 | 67 | 2 007 | — | — | — | — | — | — | — | — | 1 956 | 59 534 |
| — | — | 4 | 44 | — | — | — | — | — | — | — | — | 4 209 | 37 398 |
| — | — | 1 | 102 | — | — | — | — | — | — | — | — | 931 | 50 439 |
| — | — | 50 | 360 | 306 | 436 | 26 | 140 | — | — | — | — | 2 419 | 25 448 |
| — | — | 12 | 360 | 131 | 906 | 26 | 210 | — | — | — | — | 777 | 34 037 |
| 30 | 100 | 528 | 3 327 | 306 | 436 | 26 | 140 | — | — | — | — | 15 191 | 165 601 |
| 3 | 110 | 162 | 3 484 | 131 | 906 | 26 | 210 | — | — | — | — | 7 552 | 207 057 |
| aggregate | | | | | | | | | | | | | |
| 396 | 1 070 | — | — | — | — | — | — | — | — | — | — | 9 076 | 63 293 |
| 79 | 1 300 | — | — | — | — | — | — | — | — | — | — | 6 868 | 98 141 |
| 1 174 | 10 860 | 55 | 440 | — | — | — | — | — | — | — | — | 6 758 | 68 705 |
| 130 | 14 914 | 6 | 468 | — | — | — | — | — | — | — | — | 3 918 | 84 065 |
| — | — | — | — | — | — | — | — | — | — | — | — | 3 265 | 58 320 |
| — | — | — | — | — | — | — | — | — | — | — | — | 2 865 | 67 197 |
| 7 930 | 114 351 | 1 641 | 7 662 | — | — | — | — | — | — | — | — | 15 532 | 209 844 |
| 1 626 | 148 362 | 425 | 10 427 | — | — | — | — | — | — | — | — | 5 371 | 277 468 |
| 14 358 | 46 914 | 894 | 3 784 | — | — | — | — | — | — | — | — | 16 357 | 57 500 |
| 2 637 | 62 396 | 193 | 4 734 | — | — | — | — | — | — | — | — | 3 301 | 79 277 |
| 4 003 | 25 389 | 3 778 | 28 021 | 495 | 5 700 | — | — | — | — | — | — | 37 001 | 308 431 |
| 637 | 30 837 | 1 043 | 30 986 | 172 | 7 951 | — | — | — | — | — | — | 12 552 | 382 927 |
| 2 351 | 20 555 | 2 913 | 19 356 | 70 | 71 | 181 | 4 897 | — | — | — | — | 19 502 | 155 309 |
| 410 | 25 290 | 835 | 28 713 | 8 | 175 | 85 | 7 985 | — | — | — | — | 5 668 | 227 943 |
| 13 217 | 57 400 | 214 | 1 148 | 2 539 | 3 009 | 60 | 490 | — | — | 349 | 344 | 43 076 | 279 364 |
| 1 795 | 73 435 | 42 | 1 430 | 477 | 8 287 | 60 | 710 | — | — | 47 | 1 195 | 11 466 | 373 433 |
| 43 429 | 276 539 | 9 495 | 60 411 | 3 104 | 8 780 | 247 | 5 387 | — | — | 349 | 1 344 | 150 566 | 1 200 766 |
| 7 314 | 357 543 | 2 544 | 76 758 | 657 | 16 423 | 125 | 8 695 | — | — | 47 | 1 195 | 51 994 | 1 591 451 |

1962년 11월 분 중

Processing by

| 지 방 별 Province | 종 류 별 Species | 본 | | | | | | | | | | | |
|-------------------|----------------------------------|--------------------------------|----------------|---|---------------|----------------------------------|----------------|---|----------------|---------------------------------|----------------|---------------------------------|---------------|
| | | 소 건 품 Dried marine products | | 염 건 품 Salted and dried marine products | | 염 신 품 Pickled marine products | | 염 장 품 Salted preserved marine products | | 저 건 품 Cooked marine products | | 통 조 립 Canned marine products | |
| | | 수 량 Quantity | 금 액 Value | 수 량 Quantity | 금 액 Value | 수 량 Quantity | 금 액 Value | 수 량 Quantity | 금 액 Value | 수 량 Quantity | 금 액 Value | 수 량 Quantity | 금 액 Value |
| 경기 Kyonggi | {원료 생산 raw mat. products} | — | — | — | — | 282 | 2 189 | — | — | — | — | — | — |
| | {생산 products} | — | — | — | — | 332 | 3 379 | — | — | — | — | — | — |
| 충남 Chungnam | {원료 생산 raw mat. products} | — | — | — | — | 190 | 1 920 | — | — | — | — | — | — |
| | {생산 products} | — | — | — | — | 190 | 2 284 | — | — | — | — | — | — |
| 전북 Chonbuk | {원료 생산 raw mat. products} | 2 | 34 | — | — | 14 | 231 | 36 | 837 | — | — | — | — |
| | {생산 products} | 2 | 41 | — | — | 14 | 263 | 32 | 936 | — | — | — | — |
| 전남 Chonnam | {원료 생산 raw mat. products} | 15 | 342 | 57 | 770 | 104 | 1 305 | 145 | 3 432 | 168 | 4 224 | 11 | 212 |
| | {생산 products} | 6 | 353 | 9 | 878 | 103 | 1 310 | 95 | 3 557 | 60 | 10 537 | 18 | 313 |
| 제주 Cheju | {원료 생산 raw mat. products} | — | — | — | — | — | — | — | — | — | — | — | — |
| | {생산 products} | — | — | — | — | — | — | — | — | — | — | — | — |
| 경남 Kyongnam | {원료 생산 raw mat. products} | 1 180 | 10 446 | — | — | 5 | 300 | — | — | 2 043 | 20 000 | — | — |
| | {생산 products} | 427 | 15 078 | — | — | 2 | 300 | — | — | 733 | 26 913 | — | — |
| 경북 Kyongbuk | {원료 생산 raw mat. products} | 307 | 3 701 | — | — | — | — | — | — | — | — | 16 | 210 |
| | {생산 products} | 61 | 4 441 | — | — | — | — | — | — | — | — | 8 | 403 |
| 강원 Kangwon | {원료 생산 raw mat. products} | 1 370 | 24 311 | — | — | 138 | 797 | — | — | — | — | — | — |
| | {생산 products} | 348 | 26 609 | — | — | 123 | 1 726 | — | — | — | — | — | — |
| 합계 TOTAL | {원료 생산 raw mat. products} | 2 874 | 38 834 | 57 | 770 | 733 | 6 742 | 181 | 4 269 | 2 211 | 24 224 | 27 | 522 |
| | {생산 products} | 844 | 46 522 | 9 | 878 | 764 | 9 292 | 127 | 4 492 | 793 | 37 450 | 26 | 716 |
| 누 계 | | | | | | | | | | | | | |
| 경기 Kyonggi | {원료 생산 raw mat. products} | 1 235 | 9 647 | 167 | 1 445 | 5 907 | 42 215 | 517 | 8 062 | 1 135 | 3 043 | — | — |
| | {생산 products} | 463 | 10 659 | 121 | 2 338 | 5 550 | 70 796 | 429 | 9 018 | 567 | 7 409 | — | — |
| 충남 Chungnam | {원료 생산 raw mat. products} | 1 323 | 7 682 | 226 | 4 918 | 2 501 | 21 740 | 1 596 | 24 715 | 23 | 270 | — | — |
| | {생산 products} | 362 | 8 808 | 121 | 6 178 | 2 450 | 28 119 | 1 033 | 27 537 | 6 | 325 | — | — |
| 전북 Chonbuk | {원료 생산 raw mat. products} | 577 | 6 976 | 687 | 13 879 | 600 | 6 425 | 1 451 | 32 100 | 2 | 45 | — | — |
| | {생산 products} | 514 | 8 724 | 572 | 16 389 | 502 | 7 434 | 1 309 | 35 814 | 1 | 75 | — | — |
| 전남 Chonnam | {원료 생산 raw mat. products} | 447 | 4 351 | 795 | 17 159 | 1 661 | 15 484 | 914 | 20 116 | 2 338 | 40 076 | 306 | 930 |
| | {생산 products} | 155 | 5 745 | 566 | 20 426 | 1 174 | 10 107 | 761 | 23 612 | 890 | 64 517 | 65 | 2 200 |
| 제주 Cheju | {원료 생산 raw mat. products} | — | — | — | — | 397 | 3 462 | — | — | — | — | 708 | 3 340 |
| | {생산 products} | — | — | — | — | 397 | 4 063 | — | — | — | — | 74 | 8 084 |
| 경남 Kyongnam | {원료 생산 raw mat. products} | 11 595 | 85 168 | — | — | 184 | 3 050 | 1 790 | 19 639 | 18 384 | 172 210 | — | — |
| | {생산 products} | 4 128 | 104 540 | — | — | 128 | 3 655 | 2 592 | 21 633 | 6 014 | 225 646 | — | — |
| 경북 Kyongbuk | {원료 생산 raw mat. products} | 12 131 | 97 642 | — | — | 464 | 4 894 | — | — | — | — | 1 715 | 11 923 |
| | {생산 products} | 3 296 | 127 189 | — | — | 163 | 7 514 | — | — | — | — | 960 | 36 911 |
| 강원 Kangwon | {원료 생산 raw mat. products} | 26 721 | 232 055 | — | — | 316 | 3 934 | 840 | 3 348 | — | — | 328 | 2 745 |
| | {생산 products} | 8 544 | 296 959 | — | — | 270 | 5 600 | 565 | 4 395 | — | — | 137 | 9 747 |
| 합계 TOTAL | {원료 생산 raw mat. products} | 54 079 | 443 502 | 1 857 | 37 398 | 13 030 | 101 204 | 7 108 | 107 980 | 21 883 | 215 644 | 3 057 | 18 938 |
| | {생산 products} | 17 462 | 562 635 | 1 380 | 45 331 | 10 634 | 146 288 | 5 680 | 122 009 | 7 478 | 297 972 | 1 236 | 55 962 |

류 별 제 조 고 표

Species in November 1962

Unit : % 1000₩
(단위 : % 천원)

| 월 분 monthly | | | | | | | | | | | | | | |
|----------------------------|--------------|-------------------------------|--------------|----------------------------------|--------------|-----------------|--------------|-------------------------------|--------------|-----------------|--------------|-----------------|--------------|-----------|
| 식용해초제품 Edible sea weeds | | 비식용해초제품 Inedible sea weeds | | 어 유 비 Fertilizer(rotten fish) | | 냉 동 품 Frozen | | 기 타 식 료 품 Other provisions | | 기 타 Other | | 합 계 Total | | |
| 수 량 Quantity | 금 액 Value | 수 량 Quantity | 금 액 Value | 수 량 Quantity | 금 액 Value | 수 량 Quantity | 금 액 Value | 수 량 Quantity | 금 액 Value | 수 량 Quantity | 금 액 Value | 수 량 Quantity | 금 액 Value | |
| — | — | — | — | — | — | — | — | — | — | — | — | — | 282 | 2 189 |
| — | — | — | — | — | — | — | — | — | — | — | — | — | 332 | 3 379 |
| 7 | 65 | — | — | — | — | — | — | — | — | — | — | — | 197 | 1 985 |
| — | 127 | — | — | — | — | — | — | — | — | — | — | — | 190 | 3 411 |
| — | — | — | — | — | — | — | — | — | — | — | — | — | 52 | 1 102 |
| — | — | — | — | — | — | — | — | — | — | — | — | — | 48 | 1 240 |
| 111 | 328 | 63 | 137 | — | — | 33 | 1 395 | — | — | — | — | — | 707 | 12 148 |
| 10 | 328 | 9 | 232 | — | — | 30 | 10 200 | — | — | — | — | — | 340 | 27 708 |
| — | — | — | — | — | — | — | — | — | — | — | — | — | — | — |
| — | — | — | — | — | — | — | — | — | — | — | — | — | — | — |
| — | — | 54 | 743 | 13 | 252 | — | — | — | — | — | — | — | 3 296 | 31 741 |
| — | — | 18 | 743 | 40 | 280 | — | — | — | — | — | — | — | 1 220 | 43 344 |
| — | — | — | — | — | — | 7 | 244 | — | — | — | — | — | 330 | 42 55 |
| — | — | — | — | — | — | 3 | 342 | — | — | — | — | — | 72 | 5 186 |
| — | — | — | — | 142 | 705 | — | — | — | — | — | — | — | 1 670 | 25 813 |
| — | — | — | — | 52 | 1 250 | — | — | — | — | — | — | — | 523 | 29 565 |
| 117 | 393 | 117 | 880 | 176 | 957 | 40 | 1 639 | — | — | — | — | — | 6 534 | 79 230 |
| 10 | 455 | 27 | 975 | 92 | 1 530 | 33 | 10 542 | — | — | — | — | — | 2 725 | 112 853 |
| aggregate | | | | | | | | | | | | | | |
| 396 | 1 070 | — | — | — | — | — | — | — | — | — | — | — | 9 358 | 65 482 |
| 79 | 1 300 | — | — | — | — | — | — | — | — | — | — | — | 7 200 | 101 520 |
| 1 181 | 10 925 | 55 | 440 | — | — | — | — | — | — | — | — | — | 6 955 | 70 690 |
| 130 | 15 041 | 6 | 468 | — | — | — | — | — | — | — | — | — | 4 108 | 86 476 |
| — | — | — | — | — | — | — | — | — | — | — | — | — | 3 317 | 59 422 |
| — | — | — | — | — | — | — | — | — | — | — | — | — | 2 898 | 68 437 |
| 8 041 | 114 679 | 1 704 | 7 799 | — | — | 33 | 1 395 | — | — | — | — | — | 16 239 | 221 989 |
| 1 636 | 148 690 | 434 | 10 659 | — | — | 30 | 10 200 | — | — | — | — | — | 5 711 | 305 176 |
| 14 358 | 46 914 | 894 | 3 784 | — | — | — | — | — | — | — | — | — | 16 352 | 56 500 |
| 2 637 | 62 396 | 193 | 4 734 | — | — | — | — | — | — | — | — | — | 3 301 | 79 277 |
| 4 003 | 25 389 | 3 832 | 28 746 | 509 | 5 952 | — | — | — | — | — | — | — | 40 297 | 340 172 |
| 637 | 30 837 | 1 061 | 31 729 | 212 | 8 231 | — | — | — | — | — | — | — | 13 772 | 426 271 |
| 2 351 | 20 555 | 2 913 | 19 356 | 70 | 71 | 188 | 5 141 | — | — | — | — | — | 19 832 | 159 564 |
| 410 | 25 290 | 835 | 28 713 | 8 | 175 | 68 | 8 327 | — | — | — | — | — | 5 740 | 233 129 |
| 13 217 | 57 400 | 214 | 1 148 | 2 701 | 3 714 | 60 | 490 | — | — | 349 | 344 | — | 44 746 | 305 177 |
| 1 795 | 73 435 | 42 | 1 430 | 529 | 9 547 | 60 | 710 | — | — | 47 | 1 195 | — | 11 989 | 403 018 |
| 43 547 | 276 932 | 9 612 | 61 291 | 3 280 | 6 737 | 281 | 7 026 | — | — | 349 | 344 | — | 157 101 | 1 279 996 |
| 7 325 | 356 989 | 2 571 | 77 733 | 749 | 17 953 | 158 | 19 237 | — | — | 47 | 1 195 | — | 54 719 | 1 703 304 |

1962년 12월 분 종류별 Processing by

| 지 방 별 Province | 종 류 별 Species | 본 | | | | | | | | | | | | | |
|-------------------|------------------------------|--------------------------------|--------------|---|--------------|----------------------------------|--------------|---|--------------|---------------------------------|--------------|---------------------------------|--------------|----|----|
| | | 소 건 품 Dried marine products | | 염 건 품 Salted and dried marine products | | 염 신 품 Pickled marine products | | 염 장 품 Salted preserved marine products | | 저 건 품 Cooked marine products | | 통 조 립 Canned marine products | | | |
| | | 수 량 Quantity | 금 액 Value | 수 량 Quantity | 금 액 Value | 수 량 Quantity | 금 액 Value | 수 량 Quantity | 금 액 Value | 수 량 Quantity | 금 액 Value | 수 량 Quantity | 금 액 Value | | |
| 경기 Kyonggi | {원료 raw mat. 생산 products} | — | — | — | — | 49 | 452 | — | — | — | — | — | — | — | — |
| 충남 Chungnam | {원료 raw mat. 생산 products} | — | — | — | — | 200 | 2 950 | — | — | — | — | — | — | — | — |
| 전북 Chonbuk | {원료 raw mat. 생산 products} | — | — | — | — | — | — | — | — | — | — | — | — | — | — |
| 전남 Chonnam | {원료 raw mat. 생산 products} | — | — | — | — | 5 | 215 | 15 | 407 | 6 | 90 | — | — | — | — |
| 제주 Cheju | {원료 raw mat. 생산 products} | — | — | — | — | — | — | — | — | — | — | — | 4 | 20 | 40 |
| 경남 Kyongnam | {원료 raw mat. 생산 products} | 90 | 740 | — | — | 5 | 52 | — | — | — | — | 456 | 3 770 | — | — |
| 경북 Kyongbuk | {원료 raw mat. 생산 products} | 143 | 1 288 | — | — | — | — | — | — | — | — | — | — | — | — |
| 강원 Kangwon | {원료 raw mat. 생산 products} | 5 709 | 58 044 | — | — | 252 | 2 199 | — | — | — | — | — | — | — | — |
| 합 계 TOTAL | {원료 raw mat. 생산 products} | 5 942 | 60 072 | — | — | 511 | 5 868 | 15 | 407 | 12 | 488 | 462 | 3 860 | 4 | 20 |
| | | 1 410 | 66 746 | — | — | 478 | 7 778 | — | — | — | — | 116 | 4 538 | — | 40 |

누 계

| | | | | | | | | | | | | | | | |
|-------------|------------------------------|--------|---------|-------|--------|--------|---------|-------|---------|--------|---------|-------|--------|-------|--------|
| 경기 Kyonggi | {원료 raw mat. 생산 products} | 1 235 | 9 647 | 167 | 1 445 | 5 956 | 42 667 | 517 | 8 062 | 1 136 | 3 043 | — | — | — | — |
| 충남 Chungnam | {원료 raw mat. 생산 products} | 1 373 | 7 682 | 226 | 4 918 | 2 701 | 24 690 | 1 596 | 24 715 | 23 | 270 | — | — | — | — |
| 전북 Chonbuk | {원료 raw mat. 생산 products} | 577 | 6 976 | 687 | 13 876 | 600 | 6 425 | 1 451 | 32 100 | 2 | 45 | — | — | — | — |
| 전남 Chonnam | {원료 raw mat. 생산 products} | 447 | 4 351 | 795 | 17 159 | 1 666 | 15 699 | 929 | 20 523 | 2 344 | 40 166 | 306 | 930 | — | — |
| 제주 Cheju | {원료 raw mat. 생산 products} | — | — | — | — | 397 | 3 462 | — | — | — | — | — | — | 712 | 3 360 |
| 경남 Kyongnam | {원료 raw mat. 생산 products} | 11 685 | 85 908 | — | — | 189 | 3 102 | 1 790 | 19 639 | 18 840 | 175 980 | — | — | — | — |
| 경북 Kyongbuk | {원료 raw mat. 생산 products} | 12 274 | 98 912 | — | — | 464 | 4 894 | — | — | — | — | — | — | 1 715 | 11 923 |
| 강원 Kangwon | {원료 raw mat. 생산 products} | 32 430 | 290 098 | — | — | 568 | 6 133 | 840 | 3 348 | — | — | — | — | 328 | 2 745 |
| 합 계 TOTAL | {원료 raw mat. 생산 products} | 60 021 | 503 574 | 1 875 | 37 398 | 12 541 | 107 072 | 7 123 | 108 387 | 22 345 | 219 504 | 3 061 | 18 958 | — | — |
| | | 18 872 | 629 381 | 1 380 | 45 331 | 11 112 | 154 066 | 5 692 | 122 497 | 7 594 | 302 510 | 1 236 | 56 002 | — | — |

제조고표

Species in December 1962

Unit : ₩ 1000₩
(단위 : ₩ 천원)

| 월 | | | | | | | | | | | | | | 분 | | | | | | | | | | | | | | monthly | | | | | | | | | | | | | |
|----------------------------|---------|-------------|--------|------------------------------|--------|-------------|-------|--------------------------------|---|-------------|---|----------------|--------|-------------|---|---------------------------|---|-------------|---|----------------|---|-------------|--------|----------------|---------|-------------|---------|---------|---------|-----------|--|--|--|--|--|--|--|--|--|--|--|
| 식용해초제품 Edible sea weeds | | | | 비식용해초제품 Inedible seaweeds | | | | 어유비 Fertilizer(rotten fish) | | | | 냉동품 Frozen | | | | 기타식료품 Other provisions | | | | 기타 Other | | | | 합계 Total | | | | | | | | | | | | | | | | | |
| 수량 Quantity | | 금액 Value | | 수량 Quantity | | 금액 Value | | 수량 Quantity | | 금액 Value | | 수량 Quantity | | 금액 Value | | 수량 Quantity | | 금액 Value | | 수량 Quantity | | 금액 Value | | 수량 Quantity | | 금액 Value | | | | | | | | | | | | | | | |
| — | — | — | — | — | — | — | — | — | — | — | — | — | — | — | — | — | — | — | — | — | — | — | 49 | 452 | | | | | | | | | | | | | | | | | |
| — | — | — | — | — | — | — | — | — | — | — | — | — | — | — | — | — | — | — | — | — | — | — | 50 | 1 266 | | | | | | | | | | | | | | | | | |
| 135 | 1 648 | — | — | — | — | — | — | — | — | — | — | — | — | — | — | — | — | — | — | — | — | 335 | 4 598 | | | | | | | | | | | | | | | | | | |
| 14 | 3 743 | — | — | — | — | — | — | — | — | — | — | — | — | — | — | — | — | — | — | — | — | 214 | 7 348 | | | | | | | | | | | | | | | | | | |
| — | — | — | — | — | — | — | — | — | — | — | — | — | — | — | — | — | — | — | — | — | — | — | — | — | | | | | | | | | | | | | | | | | |
| 2 447 | 27 008 | 70 | 137 | — | — | — | — | — | — | — | — | — | — | — | — | — | — | — | — | — | — | 2 543 | 27 857 | | | | | | | | | | | | | | | | | | |
| 658 | 30 253 | 12 | 240 | — | — | — | — | — | — | — | — | — | — | — | — | — | — | — | — | — | — | 685 | 31 333 | | | | | | | | | | | | | | | | | | |
| — | — | — | — | — | — | — | — | — | — | — | — | — | — | — | — | — | — | — | — | — | — | 4 | 20 | | | | | | | | | | | | | | | | | | |
| — | — | — | — | — | — | — | — | — | — | — | — | — | — | — | — | — | — | — | — | — | — | — | 40 | | | | | | | | | | | | | | | | | | |
| 46 | 258 | 34 | 135 | — | — | — | — | — | — | — | — | — | — | — | — | — | — | — | — | — | — | 631 | 4 955 | | | | | | | | | | | | | | | | | | |
| 10 | 422 | 2 | 150 | — | — | — | — | — | — | — | — | — | — | — | — | — | — | — | — | — | — | 167 | 5 962 | | | | | | | | | | | | | | | | | | |
| — | — | — | — | — | — | — | — | — | — | — | — | — | — | — | — | — | — | — | — | — | — | — | — | | | | | | | | | | | | | | | | | | |
| — | — | — | — | — | — | — | — | — | — | — | — | 16 | 499 | — | — | — | — | — | — | — | — | — | 159 | 1 787 | | | | | | | | | | | | | | | | | |
| — | — | — | — | — | — | — | — | — | — | — | — | 5 | 709 | — | — | — | — | — | — | — | — | — | 36 | 2 225 | | | | | | | | | | | | | | | | | |
| — | — | — | — | — | — | 682 | 650 | — | — | — | — | — | — | — | — | — | — | — | — | — | — | — | 6 643 | 60 893 | | | | | | | | | | | | | | | | | |
| — | — | — | — | — | — | 96 | 2 068 | — | — | — | — | — | — | — | — | — | — | — | — | — | — | — | 1 661 | 69 001 | | | | | | | | | | | | | | | | | |
| — | — | — | — | — | — | — | — | — | — | — | — | — | — | — | — | — | — | — | — | — | — | — | — | — | | | | | | | | | | | | | | | | | |
| 2 628 | 28 914 | 104 | 272 | 682 | 650 | — | — | — | — | — | — | 16 | 499 | — | — | — | — | — | — | — | — | — | 10 364 | 100 562 | | | | | | | | | | | | | | | | | |
| 682 | 34 418 | 14 | 390 | 96 | 2 068 | — | — | — | — | — | — | 5 | 709 | — | — | — | — | — | — | — | — | — | 2 813 | 117 175 | | | | | | | | | | | | | | | | | |
| aggregate | | | | | | | | | | | | | | | | | | | | | | | | | | | | | | | | | | | | | | | | | |
| 396 | 1 070 | — | — | — | — | — | — | — | — | — | — | — | — | — | — | — | — | — | — | — | — | — | — | 9 407 | 65 934 | | | | | | | | | | | | | | | | |
| 79 | 1 300 | — | — | — | — | — | — | — | — | — | — | — | — | — | — | — | — | — | — | — | — | — | — | 7 250 | 102 786 | | | | | | | | | | | | | | | | |
| 1 316 | 12 523 | 55 | 440 | — | — | — | — | — | — | — | — | — | — | — | — | — | — | — | — | — | — | — | — | — | 7 290 | 75 288 | | | | | | | | | | | | | | | |
| 144 | 18 784 | 6 | 468 | — | — | — | — | — | — | — | — | — | — | — | — | — | — | — | — | — | — | — | — | — | 4 322 | 93 824 | | | | | | | | | | | | | | | |
| — | — | — | — | — | — | — | — | — | — | — | — | — | — | — | — | — | — | — | — | — | — | — | — | — | — | 3 317 | 59 422 | | | | | | | | | | | | | | |
| — | — | — | — | — | — | — | — | — | — | — | — | — | — | — | — | — | — | — | — | — | — | — | — | — | — | 2 898 | 68 437 | | | | | | | | | | | | | | |
| 10 488 | 141 687 | 1 774 | 7 936 | — | — | — | — | — | — | — | — | 33 | 1 395 | — | — | — | — | — | — | — | — | — | — | — | — | 18 782 | 249 846 | | | | | | | | | | | | | | |
| 2 294 | 178 943 | 446 | 10 899 | — | — | — | — | — | — | — | — | 30 | 10 200 | — | — | — | — | — | — | — | — | — | — | — | — | 6 396 | 336 509 | | | | | | | | | | | | | | |
| 14 358 | 62 914 | 894 | 3 784 | — | — | — | — | — | — | — | — | — | — | — | — | — | — | — | — | — | — | — | — | — | — | 16 361 | 57 520 | | | | | | | | | | | | | | |
| 2 637 | 62 396 | 193 | 4 734 | — | — | — | — | — | — | — | — | — | — | — | — | — | — | — | — | — | — | — | — | — | — | 3 301 | 79 317 | | | | | | | | | | | | | | |
| 4 049 | 25 647 | 3 866 | 28 899 | 509 | 5 952 | — | — | — | — | — | — | — | — | — | — | — | — | — | — | — | — | — | — | — | — | 40 928 | 345 127 | | | | | | | | | | | | | | |
| 647 | 31 259 | 1 063 | 31 879 | 212 | 8 231 | — | — | — | — | — | — | — | — | — | — | — | — | — | — | — | — | — | — | — | — | 13 939 | 432 233 | | | | | | | | | | | | | | |
| 2 351 | 20 555 | 2 913 | 19 356 | 70 | 71 | — | — | — | — | — | — | — | — | — | — | — | — | — | — | — | — | — | — | — | — | — | 19 991 | 161 351 | | | | | | | | | | | | | |
| 410 | 25 290 | 835 | 28 713 | 8 | 175 | — | — | — | — | — | — | 204 | 5 640 | — | — | — | — | — | — | — | — | — | — | — | — | — | 5 776 | 235 354 | | | | | | | | | | | | | |
| 13 217 | 53 400 | 214 | 1 148 | 3 383 | 4 364 | — | — | — | — | — | — | 60 | 490 | — | — | — | — | — | — | — | — | — | — | — | — | — | 51 389 | 366 070 | | | | | | | | | | | | | |
| 1 795 | 73 435 | 42 | 1 430 | 625 | 11 615 | — | — | — | — | — | — | 60 | 710 | — | — | — | — | — | — | — | — | — | — | — | — | — | 13 650 | 472 019 | | | | | | | | | | | | | |
| 46 175 | 305 846 | 9 716 | 61 563 | 3 962 | 10 387 | — | — | — | — | — | — | 297 | 7 525 | — | — | — | — | — | — | — | — | — | — | — | — | — | 349 | 344 | 167 465 | 1 380 558 | | | | | | | | | | | |
| 8 006 | 391 407 | 2 585 | 78 123 | 845 | 20 021 | — | — | — | — | — | — | 163 | 19 946 | — | — | — | — | — | — | — | — | — | — | — | — | — | 47 | 1 195 | 57 532 | 1 820 479 | | | | | | | | | | | |

지방별 제조고표

in January 1962

Unit : % 1000₩

(단위 : % 천원)

| 제주 | | 경남 | | 경북 | | 강원 | | 합계 | | 누계 | |
|----------|-------|----------|-------|----------|-------|----------|--------|----------|--------|-----------|-------|
| Cheju | | Kyongnam | | Kyonbuk | | Kangwon | | total | | Aggregate | |
| 수량 | 금액 | 수량 | 금액 | 수량 | 금액 | 수량 | 금액 | 수량 | 금액 | 수량 | 금액 |
| Quantity | Value | Quantity | Value | Quantity | Value | Quantity | Value | Quantity | Value | Quantity | Value |
| — | — | 4 | 40 | — | — | — | — | 4 | 40 | — | — |
| — | — | 1 | 45 | — | — | — | — | 1 | 45 | — | — |
| — | — | — | — | 38 | 125 | 107 | 1 458 | 145 | 1 583 | — | — |
| — | — | — | — | 8 | 188 | 28 | 1 614 | 36 | 1 802 | — | — |
| — | — | — | — | — | — | 9 | 30 | 9 | 30 | — | — |
| — | — | — | — | — | — | 3 | 34 | 3 | 34 | — | — |
| — | — | 67 | 466 | — | — | — | — | 67 | 466 | — | — |
| — | — | 14 | 598 | — | — | — | — | 14 | 598 | — | — |
| — | — | — | — | — | — | 1 907 | 32 220 | 1 907 | 32 220 | — | — |
| — | — | — | — | — | — | 574 | 37 103 | 574 | 37 103 | — | — |
| — | — | — | — | — | — | — | — | — | — | — | — |
| — | — | — | — | — | — | — | — | — | — | — | — |
| — | — | — | — | 236 | 1 221 | 1 172 | 7 217 | 1 408 | 8 438 | — | — |
| — | — | — | — | 189 | 1 288 | 391 | 8 103 | 580 | 9 391 | — | — |
| — | — | 71 | 506 | 274 | 1 346 | 3 195 | 40 925 | 3 540 | 42 777 | — | — |
| — | — | 15 | 643 | 197 | 1 476 | 996 | 46 854 | 1 208 | 48 973 | — | — |
| — | — | — | — | — | — | — | — | 10 | 36 | — | — |
| — | — | — | — | — | — | — | — | 7 | 40 | — | — |
| — | — | — | — | — | — | — | — | 10 | 36 | — | — |
| — | — | — | — | — | — | — | — | 7 | 40 | — | — |
| — | — | — | — | — | — | 9 | 535 | 9 | 535 | — | — |
| — | — | — | — | — | — | 8 | 637 | 8 | 637 | — | — |
| — | — | — | — | — | — | — | — | 20 | 460 | — | — |
| — | — | — | — | — | — | — | — | 20 | 600 | — | — |
| — | — | — | — | — | — | 15 | 444 | 15 | 444 | — | — |
| — | — | — | — | — | — | 14 | 508 | 14 | 508 | — | — |
| — | — | — | — | — | — | — | — | — | — | — | — |
| — | — | — | — | — | — | — | — | — | — | — | — |
| — | — | — | — | — | — | 24 | 979 | 44 | 1 439 | — | — |
| — | — | — | — | — | — | 22 | 1 145 | 42 | 1 745 | — | — |
| — | — | 8 | 380 | — | — | — | — | 8 | 380 | — | — |
| — | — | 7 | 437 | — | — | — | — | 7 | 437 | — | — |
| — | — | — | — | — | — | — | — | — | — | — | — |
| — | — | — | — | — | — | — | — | — | — | — | — |
| — | — | 8 | 380 | — | — | — | — | 8 | 380 | — | — |
| — | — | 7 | 437 | — | — | — | — | 7 | 437 | — | — |

1962년 1월 분 지방별 Processing by Province

| 유형 Kind | 번호 No | 종류 Species | 지 방 별 Province | | 경 기 Kyonggi | | 충 남 Chungnam | | 전 북 Chonbuk | | 전 남 Chonnam | |
|------------------|-------------------|----------------------------|-------------------|----------------|----------------|------------|-----------------|------------|----------------|------------|----------------|------------|
| | | | 원료 raw mat. | 생산 products | 수 Quantity | 금 Value | 수 Quantity | 금 Value | 수 Quantity | 금 Value | 수 Quantity | 금 Value |
| | | | | | | | | | | | | |
| Canned | (1) | 소라고동 Common spiny whelk | 원료 | 생산 | — | — | — | — | — | — | — | — |
| | | 콩치 Saury | 원료 | 생산 | — | — | — | — | — | — | — | — |
| | | 기타 Other | 원료 | 생산 | — | — | — | — | — | — | — | — |
| | | 소계 Sub total | 원료 | 생산 | — | — | — | — | — | — | — | — |
| Frozen | (1) | 새우 Shrimp (Small) | 원료 | 생산 | — | — | — | — | — | — | — | — |
| | | 소계 Sub total | 원료 | 생산 | — | — | — | — | — | — | — | — |
| Edible sea weeds | (1) | 김 Taver | 원료 | 생산 | — | — | 493 | 4 928 | — | — | 1 896 | 21 571 |
| | | 한천 Agar-agar | 원료 | 생산 | — | — | 49 | 7 392 | — | — | 244 | 32 600 |
| | | 말 Horcetailtang | 원료 | 생산 | — | — | — | — | — | — | — | — |
| | | 톳 Fusiforme | 원료 | 생산 | — | — | — | — | — | — | — | — |
| | | 미역 Dulse | 원료 | 생산 | — | — | — | — | — | — | — | — |
| | | 파래 Green laver | 원료 | 생산 | — | — | — | — | — | — | 33 | 360 |
| | | 기타 Other | 원료 | 생산 | — | — | — | — | — | — | 5 | 408 |
| | 소계 Sub total | 원료 | 생산 | — | — | 493 | 4 928 | — | — | 1 929 | 21 931 | |
| | | 원료 | 생산 | — | — | 49 | 7 392 | — | — | 249 | 33 008 | |
| Fertilizer | (1) | 명태간유 Pollack liver oil | 원료 | 생산 | — | — | — | — | — | — | — | — |
| | | 오징어 Squid | 원료 | 생산 | — | — | — | — | — | — | — | — |
| | | 기타 Other | 원료 | 생산 | — | — | — | — | — | — | — | — |
| | | 소계 Sub total | 원료 | 생산 | — | — | — | — | — | — | — | — |
| | | 원료 | 생산 | — | — | — | — | — | — | — | — | |
| | 합계 Gland total | 원료 | 생산 | — | — | 513 | 5 388 | — | — | 1 939 | 21 967 | |
| | | 원료 | 생산 | — | — | 69 | 7 992 | — | — | 256 | 33 048 | |

체 조 고 표

in January 1962

unit : ₩ 1000₩
(단위 : ₩ 천원)

| 체 주 | | 경 남 | | 경 북 | | 강 원 | | 합 계 | | 누 계 | |
|----------|-------|----------|-------|----------|-------|----------|--------|----------|--------|----------|-------|
| 수 | 금 | 수 | 금 | 수 | 금 | 수 | 금 | 수 | 금 | 수 | 금 |
| 량 | 액 | 량 | 액 | 량 | 액 | 량 | 액 | 량 | 액 | 량 | 액 |
| Quantity | Value | Quantity | Value | Quantity | Value | Quantity | Value | Quantity | Value | Quantity | Value |
| 8 | 42 | — | — | — | — | — | — | 8 | 42 | — | — |
| 1 | 83 | — | — | — | — | — | — | 1 | 83 | — | — |
| — | — | — | — | 32 | 477 | — | — | 32 | 477 | — | — |
| — | — | — | — | 15 | 912 | — | — | 15 | 914 | — | — |
| — | — | — | — | — | — | — | — | — | — | — | — |
| — | — | — | — | — | — | — | — | — | — | — | — |
| 8 | 42 | — | — | 32 | 477 | — | — | 40 | 519 | — | — |
| 1 | 83 | — | — | 15 | 912 | — | — | 16 | 995 | — | — |
| — | — | — | — | 46 | 930 | — | — | 46 | 930 | — | — |
| — | — | — | — | 15 | 1 916 | — | — | 15 | 1 916 | — | — |
| — | — | — | — | 46 | 930 | — | — | 46 | 930 | — | — |
| — | — | — | — | 15 | 1 916 | — | — | 15 | 1 916 | — | — |
| — | — | 7 | 226 | — | — | — | — | 2 396 | 26 725 | — | — |
| — | — | 2 | 286 | — | — | — | — | 295 | 40 278 | — | — |
| — | — | — | — | — | — | — | — | — | — | — | — |
| — | — | — | — | — | — | — | — | — | — | — | — |
| — | — | 66 | 416 | — | — | — | — | 466 | 416 | — | — |
| — | — | 78 | 511 | — | — | — | — | 78 | 511 | — | — |
| 26 | 15 | — | — | — | — | — | — | 26 | 15 | — | — |
| 6 | 18 | — | — | — | — | — | — | 6 | 18 | — | — |
| — | — | — | — | — | — | — | — | — | — | — | — |
| — | — | — | — | — | — | — | — | — | — | — | — |
| — | — | 4 | 21 | — | — | — | — | 37 | 381 | — | — |
| — | — | 1 | 22 | — | — | — | — | 6 | 430 | — | — |
| — | — | — | — | — | — | — | — | — | — | — | — |
| — | — | — | — | — | — | — | — | — | — | — | — |
| 26 | 15 | 77 | 663 | — | — | — | — | 2 925 | 27 537 | — | — |
| 6 | 18 | 81 | 819 | — | — | — | — | 385 | 41 237 | — | — |
| — | — | — | — | — | — | — | — | — | — | — | — |
| — | — | — | — | — | — | — | — | — | — | — | — |
| — | — | — | — | — | — | 251 | 803 | 251 | 803 | — | — |
| — | — | — | — | — | — | 61 | 1 617 | 61 | 1 617 | — | — |
| — | — | — | — | — | — | — | — | — | — | — | — |
| — | — | — | — | — | — | 157 | 77 | 257 | 77 | — | — |
| — | — | — | — | — | — | 21 | 428 | 21 | 428 | — | — |
| — | — | — | — | — | — | — | — | — | — | — | — |
| — | — | — | — | — | — | — | — | — | — | — | — |
| — | — | — | — | — | — | 108 | 880 | 508 | 880 | — | — |
| — | — | — | — | — | — | 82 | 2 045 | 82 | 2 045 | — | — |
| — | — | — | — | — | — | — | — | — | — | — | — |
| 34 | 57 | 56 | 1 549 | 352 | 2 753 | 3 727 | 42 784 | 7 121 | 74 498 | — | — |
| 7 | 101 | 03 | 1 899 | 227 | 4 304 | 1 100 | 50 044 | 1 762 | 97 388 | — | — |

1962년 2월 분 Processing by Province

| 유별 Kind | 번호 No | 종 류 별 Species | 지 방 별 Province | 경 기 Kyonggi | | 충 남 Chungnam | | 전 북 Chonbuk | | 전 남 Chonnam | |
|-------------|----------|------------------------|-------------------|----------------------|--------------|-----------------|--------------|-----------------|--------------|-----------------|--------------|
| | | | | 수 량 Quantity | 금 액 Value | 수 량 Quantity | 금 액 Value | 수 량 Quantity | 금 액 Value | 수 량 Quantity | 금 액 Value |
| 소 건 품 | (1) | 칸 치 Hair tail | { 원료 생산 | raw mat. Products | — | — | — | — | — | — | — |
| | (2) | 오징어 Squid | { 원료 생산 | raw mat. products | — | — | — | — | — | — | — |
| | (3) | 멸치 Anchovy | { 원료 생산 | raw mat. eroducts | — | — | — | — | — | — | — |
| | (4) | 문어(낙지) Octopus | { 원료 생산 | raw mat. products | — | — | — | — | — | — | — |
| | (5) | 명태 Alaska pollack | { 원료 생산 | raw mat products | — | — | — | — | — | — | — |
| | (6) | 양미리 Sand lance | { 원료 생산 | raw mat. products | — | — | — | — | — | — | — |
| | (7) | 새우 Shrimp | { 원료 생산 | raw mat. products | — | — | — | — | — | — | — |
| 소 계 | | 기 타 Other | { 원료 생산 | raw mat. products | — | — | — | — | — | — | — |
| | | 소 계 Sub total | { 원료 생산 | raw mat. products | — | — | — | — | — | — | — |
| | | | | | — | — | — | — | — | — | — |
| 소 계 | (1) | 새우 Shrimp | { 원료 생산 | raw mat. products | — | — | — | — | — | 30 | 108 |
| | | 기 타 Other | { 원료 생산 | raw mat. products | — | — | — | — | — | 5 | 119 |
| | | 소 계 Sup total | { 원료 생산 | raw mat. products | — | — | — | — | — | 30 | 108 |
| | | | | — | — | — | — | — | 5 | 119 | |
| 소 계 | (1) | 명란 Pouaok roe | { 원료 생산 | raw mat. products | — | — | — | — | — | — | — |
| | (2) | 성게(운단) Sea uschin | { 원료 생산 | raw mat. products | — | — | 5 | 90 | — | — | — |
| | | | | | — | — | 5 | 175 | — | — | — |
| | (3) | 강달이 Kang dasi | { 원료 생산 | raw mat. products | — | — | — | — | — | — | — |
| | (4) | 창란 Pollack entrails | { 원료 생산 | raw mat. productr | — | — | — | — | — | — | — |
| 소 계 | | 기 타 Others | { 원료 생산 | raw mat. products | — | — | — | — | — | — | — |
| | | 소 계 Sub total | { 원료 생산 | raw mat. products | — | — | 5 | 90 | — | — | — |
| | | | | — | — | 5 | 175 | — | — | — | |
| 소 계 | (1) | 꽂치 Saury | { 원료 생산 | raw mat. products | — | — | — | — | — | — | — |
| | | 기 타 Other | { 원료 생산 | raw mat. products | — | — | — | — | — | — | — |
| | | 소 계 Sub total | { 원료 생산 | raw mat. products | — | — | — | — | — | — | — |

1962년 2월 분
Processing by Province

| 유번 Kind | 번호 No | 종류 Species | 지방 Province | 경 Kyonggi | | 충 Chungnam | | 전 Chonbuk | | 전 Chonnam | |
|----------------------------|-------------------|------------------------------|------------------------------|---------------|------------|---------------|------------|---------------|------------|---------------|------------|
| | | | | 수 Quantity | 금 Value | 수 Quantity | 금 Value | 수 Quantity | 금 Value | 수 Quantity | 금 Value |
| Canned 罐頭 | (1) | 소라고등 Common spiny whalk | { 원료 raw mat. 생산 products | — | — | — | — | — | — | — | — |
| | (2) | 게 Crab | { 원료 raw mat. 생산 products | — | — | — | — | — | — | — | — |
| | (5) | 꿩 Saury | { 원료 raw mat. 생산 products | — | — | — | — | — | — | — | — |
| | | 기타 Other | { 원료 raw mat. 생산 products | — | — | — | — | — | — | — | — |
| | | 소계 Subtotal | { 원료 raw mat. 생산 products | — | — | — | — | — | — | — | — |
| Frozen 냉동 | (1) | 새우 Shrimp | { 원료 raw mat. 생산 products | — | — | — | — | — | — | — | — |
| | (2) | 게 Crab | { 원료 raw mat. 생산 products | — | — | — | — | — | — | — | — |
| | | 소계 Sub total | { 원료 raw mat. 생산 products | — | — | — | — | — | — | — | — |
| Edible sea weeds 식용 해조류 | (1) | 김 Laver | { 원료 raw mat. 생산 products | — | — | 155 | 1 585 | — | — | 2 112 | 37 157 |
| | | | { 원료 raw mat. 생산 products | — | — | 15 | 2 189 | — | — | 403 | 46 038 |
| | (3) | 말 Horsetail tang | { 원료 raw mat. 생산 products | — | — | — | — | — | — | — | — |
| | (4) | 퓌 Fusiforme | { 원료 raw mat. 생산 products | — | — | — | — | — | — | — | — |
| | (5) | 미역 Dulse | { 원료 raw mat. 생산 products | — | — | — | — | — | — | 36 | 540 |
| | | | { 원료 raw mat. 생산 products | — | — | — | — | — | — | 8 | 588 |
| | | 소계 Sub total | { 원료 raw mat. 생산 products | — | — | 155 | 1 585 | — | — | 148 | 37 697 |
| | | { 원료 raw mat. 생산 products | — | — | 15 | 2 189 | — | — | 411 | 46 662 | |
| Fertilizer 비료 | (3) | 명태간유 Pollack Liver oil | { 원료 raw mat. 생산 products | — | — | — | — | — | — | — | — |
| | (4) | 오징어 Spuid | { 원료 raw mat. 생산 products | — | — | — | — | — | — | — | — |
| | | 기타 Other | { 원료 raw mat. 생산 products | — | — | — | — | — | — | — | — |
| | | 소계 Sub total | { 원료 raw mat. 생산 products | — | — | — | — | — | — | — | — |
| | 합계 Grand total | { 원료 raw mat. 생산 products | — | — | 160 | 1 675 | — | — | 2 178 | 37 805 | |
| | | { 원료 raw mat. 생산 products | — | — | 20 | 2 364 | — | — | 416 | 46 745 | |

차 방 별 제 조 고 표

in February 1962

Unit : ₩ 1000₩
(단위 : ₩ 천원)

| 제주 Cheju | | 경남 Kycngnam | | 경북 Kyongbuk | | 강원 Kangwon | | 합계 total | | 누계 Canned | | |
|-------------|----------|-------------|----------|-------------|----------|-------------|----------|-------------|----------|-------------|----------|-------|
| 수량 Quantity | 금액 Value | 수량 Quantity | 금액 Value | 수량 Quantity | 금액 Value | 수량 Quantity | 금액 Value | 수량 Quantity | 금액 Value | 수량 Quantity | 금액 Value | |
| 14 | 58 | — | — | — | — | — | — | 14 | 58 | 22 | 100 | |
| 1 | 150 | — | — | — | — | — | — | 1 | 150 | 2 | 233 | |
| — | — | — | — | 28 | 451 | 8 | 200 | 36 | 651 | 36 | 651 | |
| — | — | — | — | 14 | 1 350 | 3 | 504 | 17 | 1 854 | 17 | 1 854 | |
| — | — | — | — | — | — | — | — | — | — | 32 | 477 | |
| — | — | — | — | — | — | — | — | — | — | 15 | 912 | |
| — | — | — | — | — | — | — | — | — | — | — | — | |
| — | — | — | — | — | — | — | — | — | — | — | — | |
| 14 | 58 | — | — | 28 | 451 | 8 | 200 | 50 | 409 | 90 | 1 228 | |
| 1 | 150 | — | — | — | 1 350 | 3 | 504 | 18 | 2 004 | 34 | 2 999 | |
| — | — | — | — | 8 | 176 | — | — | 8 | 176 | 54 | 1 106 | |
| — | — | — | — | 4 | 320 | — | — | 4 | 320 | 18 | 2 236 | |
| — | — | — | — | 22 | 411 | — | — | 22 | 411 | 22 | 411 | |
| — | — | — | — | 12 | 1 050 | — | — | 12 | 1 050 | 12 | 1 050 | |
| — | — | — | — | 30 | 587 | — | — | 30 | 587 | 76 | 1 517 | |
| — | — | — | — | 16 | 1 370 | — | — | 16 | 1 370 | 31 | 3 285 | |
| — | — | 150 | 3 573 | 5 | 87 | — | — | 2 422 | 42 402 | 4 818 | 69 721 | |
| — | — | 31 | 3 873 | 1 | 175 | — | — | 450 | 52 275 | 745 | 92 355 | |
| 300 | 100 | 325 | 300 | — | — | — | — | 625 | 408 | 1 091 | 824 | |
| 72 | 144 | 58 | 375 | — | — | — | — | 130 | 519 | 208 | 1 030 | |
| 2 994 | 2 405 | — | — | — | — | — | — | 2 994 | 2 405 | 3 020 | 2 420 | |
| 723 | 2 765 | — | — | — | — | — | — | 723 | 2 765 | 729 | 2 783 | |
| — | — | — | — | — | — | — | — | — | — | — | — | |
| — | — | — | — | — | — | — | — | — | — | — | — | |
| — | — | 21 | 45 | — | — | — | — | 57 | 585 | 94 | 966 | |
| — | — | 6 | 48 | — | — | — | — | 14 | 636 | 20 | 1 066 | |
| — | — | — | — | — | — | — | — | — | — | — | — | |
| — | — | — | — | — | — | — | — | — | — | — | — | |
| 3 294 | 2 513 | 496 | 3 918 | 5 | 87 | — | — | 6 098 | 45 800 | 9 023 | 73 337 | |
| 795 | 2 909 | 95 | 4 296 | 1 | 175 | — | — | 1 317 | 56 195 | 1 702 | 97 432 | |
| — | — | — | — | — | — | — | 152 | 142 | 152 | 142 | 403 | 945 |
| — | — | — | — | — | — | — | 21 | 1 179 | 21 | 1 179 | 82 | 2 796 |
| — | — | — | — | — | — | — | — | — | — | — | 257 | 77 |
| — | — | — | — | — | — | — | — | — | — | — | 21 | 428 |
| — | — | — | — | — | — | — | 52 | 307 | 52 | 307 | 52 | 307 |
| — | — | — | — | — | — | — | 17 | 386 | 17 | 386 | 17 | 386 |
| — | — | — | — | — | — | — | 204 | 449 | 204 | 449 | 712 | 1 329 |
| — | — | — | — | — | — | — | 38 | 1 555 | 38 | 1 555 | 120 | 3 610 |
| 3 308 | 2 571 | 622 | 5 038 | 63 | 1 125 | 1 838 | 23 567 | 8 169 | 71 781 | 15 290 | 146 279 | |
| 796 | 3 059 | 123 | 5 722 | 31 | 2 895 | 565 | 27 892 | 1 951 | 88 677 | 3 713 | 186 065 | |

1962년 3월 분

Processing by province

| 유별 Kind | 번호 No | 종 류 Species | 지 방 Province | 경 기 Kyonggi | | 충 청 남 Chungnam | | 전 북 Chonbuk | | 전 남 Chonnam | | | |
|--------------------|------------------|---------------------------|----------------------|----------------------|----------------------|-------------------|--------------|-----------------|--------------|-----------------|--------------|-------|--------|
| | | | | 수 량 Quantity | 금 액 Value | 수 량 Quantity | 금 액 Value | 수 량 Quantity | 금 액 Value | 수 량 Quantity | 금 액 Value | | |
| Canned | (1) | 조라고 Common phiny whalk | { 원료 생산 | raw mat. products | — | — | — | — | — | — | — | | |
| | (2) | 게 Crab | { 원료 생산 | raw mat. products | — | — | — | — | — | — | — | | |
| | (3) | 콩 치 Saury | { 원료 생산 | raw mat. products | — | — | — | — | — | — | — | | |
| | | 기 타 Other | { 원료 생산 | raw mat. products | — | — | — | — | — | — | — | | |
| | 소 계 Sub total | { 원료 생산 | raw mat. products | — | — | — | — | — | — | — | | | |
| Frozen | (1) | 새 우 Shrimp(Small) | { 원료 생산 | raw mat. products | — | — | — | — | — | — | — | | |
| | | 소 계 Sub total | { 원료 생산 | raw mat. products | — | — | — | — | — | — | — | | |
| Edible sea weeds | (1) | 김 Laver | { 원료 생산 | raw mat. products | — | 155 | 1 585 | — | — | 1 340 | 35 733 | | |
| | (2) | 말 Horse tailtang | { 원료 생산 | raw mat. products | — | 15 | 2 189 | — | — | 237 | 41 470 | | |
| | (3) | 돛 Fusi forme | { 원료 생산 | raw mat. products | — | — | — | — | — | — | — | | |
| | (4) | 미 역 Dulse | { 원료 생산 | raw mat. products | — | — | — | — | — | 11 | 120 | | |
| | (5) | 화 래 Green laver | { 원료 생산 | raw mat. products | — | — | — | — | — | 3 | 120 | | |
| | | 소 계 Sub total | { 원료 생산 | raw mat. products | — | 155 | 1 585 | — | — | 1 458 | 37 408 | | |
| Fritiges | (1) | 명태간유 Pollack liver oil | { 원료 생산 | raw mat. Products | — | — | — | — | — | — | — | | |
| | (2) | 오징어 Squid | { 원료 생산 | raw mat. Products | — | — | — | — | — | — | — | | |
| | | 기타 Other | { 원료 생산 | raw mat. Products | — | — | — | — | — | — | — | | |
| | | 소계 Sub total | { 원료 생산 | raw mat. Products | — | — | — | — | — | — | — | | |
| 합 계 Grand total | | | | { 원료 생산 | raw mat. Products | — | — | 160 | 1 589 | 107 | 2 149 | 1 501 | 38 901 |
| | | | | | | 20 | 2 432 | 98 | 2 579 | 300 | 45 005 | | |

제 방 별 제 조 고 표

in March 1962

unit : % 1000₩
(단위 : % 천원)

| 제주 | | 경남 | | 경북 | | 강원 | | 합계 | | 누계 | |
|----------|-------|----------|-------|----------|-------|----------|-------|----------|--------|----------|---------|
| 수량 | 금액 | 수량 | 금액 | 수량 | 금액 | 수량 | 금액 | 수량 | 금액 | 수량 | 금액 |
| Quantity | Value | Quantity | Value | Quantity | Value | Quantity | Value | Quantity | Value | Quantity | Value |
| 31 | 119 | — | — | — | — | — | — | 31 | 119 | 53 | 219 |
| 3 | 294 | — | — | — | — | — | — | 3 | 294 | 5 | 527 |
| — | — | — | — | 50 | 1 254 | 76 | 1 064 | 126 | 2 318 | 162 | 2 969 |
| — | — | — | — | 21 | 2 799 | 15 | 3 149 | 36 | 5 948 | 53 | 7 802 |
| — | — | — | — | — | — | — | — | — | — | 32 | 477 |
| — | — | — | — | — | — | — | — | — | — | 15 | 912 |
| 31 | 119 | — | — | 50 | 1 254 | 76 | 1 064 | 157 | 2 437 | 247 | 3 665 |
| 3 | 294 | — | — | 21 | 2 799 | 15 | 3 149 | 39 | 6 242 | 73 | 9 241 |
| — | — | — | — | 6 | 261 | — | — | 6 | 261 | 60 | 1 367 |
| — | — | — | — | 2 | 381 | — | — | 2 | 381 | 21 | 2 617 |
| — | — | — | — | 8 | 145 | — | — | 8 | 145 | 30 | 556 |
| — | — | — | — | 5 | 250 | — | — | 5 | 250 | 17 | 1 300 |
| — | — | — | — | 14 | 426 | — | — | 14 | 406 | 90 | 1 923 |
| — | — | — | — | 7 | 631 | — | — | 7 | 631 | 38 | 3 917 |
| — | — | — | — | — | — | — | — | 1 495 | 37 318 | 6 313 | 106 445 |
| — | — | — | — | — | — | — | — | 252 | 43 659 | 997 | 136 212 |
| 513 | 410 | 354 | 341 | — | — | — | — | 867 | 751 | 1 958 | 1 575 |
| 124 | 468 | 67 | 436 | — | — | — | — | 190 | 904 | 398 | 1 934 |
| 1 000 | 870 | — | — | — | — | — | — | 1 000 | 870 | 4 020 | 3 290 |
| 348 | 953 | — | — | — | — | — | — | 348 | 953 | 1 077 | 3 736 |
| 168 | 72 | 151 | 1 695 | — | — | — | — | 330 | 1 887 | 330 | 1 887 |
| 24 | 576 | 24 | 1 896 | — | — | — | — | 51 | 2 592 | 51 | 2 592 |
| — | — | — | — | — | — | — | — | 107 | 1 555 | 201 | 2 521 |
| — | — | — | — | — | — | — | — | 28 | 1 513 | 48 | 2 579 |
| 1 681 | 1 352 | 505 | 2 036 | — | — | — | — | 3 799 | 42 381 | 12 822 | 115 718 |
| 495 | 1 997 | 91 | 2 332 | — | — | — | — | 869 | 49 621 | 2 571 | 147 053 |
| — | — | — | — | — | — | 79 | 21 | 79 | 21 | 482 | 866 |
| — | — | — | — | — | — | 9 | 110 | 9 | 110 | 91 | 2 906 |
| — | — | — | — | — | — | — | — | — | — | 257 | 77 |
| — | — | — | — | — | — | — | — | — | — | 21 | 428 |
| — | — | — | — | — | — | 15 | 74 | 15 | 74 | 67 | 381 |
| — | — | — | — | — | — | 5 | 120 | 5 | 120 | 22 | 506 |
| — | — | — | — | — | — | 94 | 95 | 94 | 95 | 806 | 1 424 |
| — | — | — | — | — | — | 14 | 230 | 14 | 230 | 134 | 3 840 |
| 1 712 | 1 474 | 555 | 2 386 | 99 | 2 518 | 363 | 4 430 | 4 496 | 53 615 | 19 786 | 199 894 |
| 409 | 2 291 | 101 | 2 787 | 39 | 4 330 | 95 | 7 080 | 1 151 | 66 436 | 4 864 | 252 501 |

1962년 4월 분
Processing by Province

| 유별 Kind | 번호 No | 종류 Species | 지 방 별 Province | 경 기 Kyonggi | | 충 남 Chungnam | | 전 북 Chonbuk | | 전 남 Chonnam | |
|-----------------------|-----------------|------------------------|----------------------|----------------------|--------------|-----------------|--------------|-----------------|----------------|-----------------|--------------|
| | | | | 수 량 Quantity | 금 액 Value | 수 량 Quantity | 금 액 Value | 수 량 Quantity | 금 액 Value | 수 량 Quantity | 금 액 Value |
| 소 건 품 Dried | (1) | 칼 치 Hair taii | {원료 생산 | raw mat. products | — | — | — | — | — | — | — |
| | (2) | 오 징 어 aguid | {원료 생산 | raw mat. products | — | — | — | — | — | — | — |
| | (3) | 멸 치 Anchovy | {원료 생산 | raw mat. products | — | — | — | — | — | — | — |
| | (4) | 가 오 리 Ray | {원료 생산 | raw mat. products | — | — | — | — | — | — | — |
| | (5) | 상 어 Sharks | {원료 생산 | raw mat. products | — | — | — | 24 22 | 337 371 | — | — |
| | (6) | 조 기 Yellow corvenia | {원료 생산 | raw mat. products | — | — | — | — | — | — | — |
| | (7) | 문어(낙지) Octopus | {원료 생산 | raw mat. products | — | — | — | — | — | 46 9 | 230 230 |
| | (8) | 홍 어 Skate ray | {원료 생산 | raw mat. products | — | — | — | 5 4 | 86 95 | — | — |
| | (9) | 명 태 Alaska pollack | {원료 생산 | raw mat. products | — | — | — | — | — | — | — |
| | (10) | 부 장 어 Puffer | {원료 생산 | raw mat. products | — | — | — | — | — | — | — |
| | (11) | 양 미 리 Sand lance | {원료 생산 | raw mat. products | — | — | — | — | — | — | — |
| | (12) | 서 매 Tongva fish | {원료 생산 | raw mat. products | — | — | — | 30 30 | 433 477 | — | — |
| | (13) | 새 우 Shrimp | {원료 생산 | raw mat. products | 58 15 | 392 455 | 2 1 | 26 30 | — | — | — |
| | (14) | 홍 합 Sea mushel | {원료 생산 | raw mat. products | — | — | — | — | — | 30 8 | 290 395 |
| | (15) | 아 귀 Sea devil | {원료 생산 | raw mat. products | — | — | — | 23 21 | 207 228 | — | — |
| | 기 타 Other | {원료 생산 | raw mat. products | — | — | — | — | — | — | — | |
| | 소 계 Suctotal | {원료 생산 | raw mat. products | 58 15 | 392 455 | 2 1 | 26 30 | 58 77 | 1 063 1 171 | 76 17 | 520 625 |
| 염 건 품 Salted | (1) | 조 기 Yellow corvenia | {원료 생산 | raw mat. products | — | — | — | 50 45 | 1 578 1 736 | — | — |
| | (2) | 칼 치 Hair taii | {원료 생산 | raw mat. products | — | — | — | — | — | — | — |
| | (3) | 새 우 Shrimp | {원료 생산 | raw mat. products | — | — | — | — | — | — | — |
| | | 기 타 Other | {원료 생산 | raw mat. products | — | — | — | — | — | — | — |
| | 소 계 Suptotal | {원료 생산 | raw mat. products | — | — | — | — | 50 45 | 1 579 1 736 | — | — |

지방별제조고표

in April 1962

Unit : % 1000₩
(단위 : % 천원)

| 제주 | | 경남 | | 경북 | | 강원 | | 합계 | | 누계 | |
|----------|-------|----------|-------|----------|-------|----------|-------|----------|-------|----------|--------|
| 수량 | 금액 | 수량 | 금액 | 수량 | 금액 | 수량 | 금액 | 수량 | 금액 | 수량 | 금액 |
| Quantity | Value | Quantity | Value | Quantity | Value | Quantity | Value | Quantity | Value | Quantity | Value |
| — | — | — | — | — | — | — | — | — | — | 4 | 40 |
| — | — | — | — | — | — | — | — | — | — | 1 | 45 |
| — | — | — | — | — | — | 7 | 32 | 7 | 32 | 286 | 1 656 |
| — | — | — | — | — | — | 1 | 48 | 1 | 48 | 82 | 1 969 |
| — | — | — | — | — | — | — | — | — | — | 9 | 30 |
| — | — | — | — | — | — | — | — | — | — | 3 | 34 |
| — | — | — | — | — | — | — | — | — | — | — | — |
| — | — | — | — | — | — | — | — | — | — | — | — |
| — | — | — | — | — | — | — | — | 24 | 337 | 24 | 337 |
| — | — | — | — | — | — | — | — | 22 | 371 | 22 | 371 |
| — | — | — | — | — | — | — | — | — | — | — | — |
| — | — | — | — | — | — | — | — | — | — | — | — |
| — | — | — | — | — | — | — | — | 46 | 230 | 265 | 1 826 |
| — | — | — | — | — | — | — | — | 9 | 230 | 54 | 2 280 |
| — | — | — | — | — | — | — | — | 5 | 86 | 5 | 86 |
| — | — | — | — | — | — | — | — | 4 | 95 | 4 | 95 |
| — | — | — | — | 187 | 724 | 304 | 4 997 | 491 | 5 721 | 4 094 | 64 136 |
| — | — | — | — | 54 | 869 | 101 | 5 542 | 155 | 6 411 | 1 262 | 72 848 |
| — | — | — | — | — | — | — | — | — | — | — | — |
| — | — | — | — | — | — | — | — | — | — | — | — |
| — | — | — | — | — | — | — | — | — | — | 1 408 | 8 438 |
| — | — | — | — | — | — | — | — | — | — | 580 | 9 391 |
| — | — | — | — | — | — | — | — | — | — | — | — |
| — | — | — | — | — | — | — | — | 33 | 433 | 33 | 433 |
| — | — | — | — | — | — | — | — | 30 | 477 | 30 | 477 |
| — | — | 5 | 50 | — | — | — | — | 65 | 468 | 89 | 808 |
| — | — | 1 | 60 | — | — | — | — | 17 | 454 | 24 | 965 |
| — | — | — | — | — | — | — | — | — | — | — | — |
| — | — | — | — | — | — | — | — | 30 | 290 | 30 | 290 |
| — | — | — | — | — | — | — | — | 8 | 395 | 8 | 395 |
| — | — | — | — | — | — | — | — | — | — | — | — |
| — | — | — | — | — | — | — | — | 23 | 207 | 23 | 207 |
| — | — | — | — | — | — | — | — | 21 | 228 | 21 | 228 |
| — | — | — | — | — | — | — | — | — | — | — | — |
| — | — | — | — | — | — | — | — | — | — | — | — |
| — | — | 5 | 50 | 187 | 724 | 311 | 5 029 | 724 | 7 804 | 6 270 | 79 287 |
| — | — | 1 | 60 | 54 | 869 | 102 | 5 590 | 267 | 8 800 | 2 091 | 89 107 |
| — | — | — | — | — | — | — | — | — | — | — | — |
| — | — | — | — | — | — | — | — | — | — | — | — |
| — | — | — | — | — | — | — | — | 50 | 1 578 | 177 | 4 927 |
| — | — | — | — | — | — | — | — | 45 | 1 736 | 159 | 5 875 |
| — | — | — | — | — | — | — | — | — | — | — | — |
| — | — | — | — | — | — | — | — | — | — | — | — |
| — | — | — | — | — | — | — | — | — | — | 40 | 145 |
| — | — | — | — | — | — | — | — | — | — | 12 | 159 |
| — | — | — | — | — | — | — | — | — | — | — | — |
| — | — | — | — | — | — | — | — | — | — | — | — |
| — | — | — | — | — | — | — | — | 50 | 1 578 | — | 5 071 |
| — | — | — | — | — | — | — | — | 45 | 1 736 | — | 6 034 |

지방별 제조고표

in April 1962

Unit : % 1000₩
(단위 : %천원)

| 제주 | | 경남 | | 경북 | | 강원 | | 합계 | | 누계 | |
|----------|-------|----------|-------|----------|-------|----------|-------|----------|-------|-----------|--------|
| Cheju | | Kyongnam | | Kyongbuk | | Kangwon | | total | | Aggregate | |
| 수 | 액 | 수 | 액 | 수 | 액 | 수 | 액 | 수 | 액 | 수 | 액 |
| Quantity | Value | Quantity | Value | Quantity | Value | Quantity | Value | Quantity | Value | Quantity | Value |
| — | — | — | — | — | — | — | — | — | — | 8 | 128 |
| — | — | — | — | — | — | — | — | — | — | 2 | 142 |
| — | — | — | — | — | — | — | — | — | — | 20 | 1 168 |
| — | — | — | — | — | — | — | — | — | — | 19 | 1 354 |
| — | — | — | — | — | — | — | — | 40 | 640 | 40 | 640 |
| — | — | — | — | — | — | — | — | 40 | 1 200 | 40 | 1 200 |
| — | — | — | — | — | — | — | — | 90 | 200 | 105 | 365 |
| — | — | — | — | — | — | — | — | 45 | 240 | 59 | 440 |
| — | — | — | — | — | — | — | — | 61 | 1 400 | 61 | 1 400 |
| — | — | — | — | — | — | — | — | 47 | 2 000 | 47 | 2 000 |
| — | — | — | — | — | — | — | — | 30 | 450 | 60 | 1 175 |
| — | — | — | — | — | — | — | — | 30 | 900 | 60 | 1 850 |
| — | — | — | — | — | — | 1 | 32 | 1 | 32 | 28 | 654 |
| — | — | — | — | — | — | 1 | 49 | 1 | 49 | 27 | 811 |
| — | — | — | — | — | — | — | — | — | — | — | — |
| — | — | — | — | — | — | — | — | — | — | — | — |
| — | — | — | — | — | — | 1 | 32 | 226 | 2 622 | 322 | 5 530 |
| — | — | — | — | — | — | 1 | 49 | 163 | 4 389 | 254 | 7 797 |
| — | — | — | — | — | — | — | — | — | — | — | — |
| — | — | — | — | — | — | — | — | — | — | — | — |
| — | — | — | — | — | — | — | — | — | — | — | — |
| — | — | — | — | — | — | — | — | — | — | 8 | 380 |
| — | — | — | — | — | — | — | — | — | — | 7 | 437 |
| 20 | 86 | — | — | — | — | — | — | 20 | 86 | 73 | 308 |
| 2 | 206 | — | — | — | — | — | — | 2 | 206 | 7 | 733 |
| — | — | — | — | 19 | 400 | 25 | 346 | 44 | 746 | 206 | 3 715 |
| — | — | — | — | 7 | 1 037 | 5 | 1 037 | 12 | 2 100 | 65 | 9 902 |
| — | — | — | — | — | — | — | — | — | — | — | — |
| — | — | — | — | — | — | — | — | — | — | — | — |
| — | — | — | — | — | — | — | — | — | — | — | — |
| — | — | — | — | 38 | 419 | — | — | 37 | 419 | 70 | 968 |
| — | — | — | — | 17 | 970 | — | — | 17 | 970 | 32 | 1 882 |
| — | — | — | — | — | — | — | — | — | — | — | — |
| — | — | — | — | — | — | — | — | — | — | — | — |
| 20 | 84 | — | — | 57 | 891 | 25 | 346 | 102 | 1 323 | 349 | 4 988 |
| 2 | 206 | — | — | 24 | 2 033 | 5 | 1 037 | 31 | 3 276 | 104 | 12 517 |
| — | — | — | — | 9 | 400 | — | — | 9 | 400 | 69 | 1 767 |
| — | — | — | — | 2 | 483 | — | — | 2 | 483 | 23 | 3 100 |
| — | — | — | — | 1 | 25 | — | — | 1 | 25 | 31 | 581 |
| — | — | — | — | 1 | 41 | — | — | 1 | 41 | 18 | 1 341 |
| — | — | — | — | 10 | 425 | — | — | 10 | 425 | 100 | 2 348 |
| — | — | — | — | 3 | 524 | — | — | 3 | 524 | 41 | 4 441 |

1962년 4월 분

Processing by Province

| 유형 Kind | 번호 No | 종류 Species | 지 방 별 Province | | 경 기 Kyonggi | | 충 남 Chunnam | | 전 북 Chonbuk | | 전 남 Chonnam | |
|--|---------------------|--------------------------|----------------------|----------------------|-----------------|--------------|-----------------|--------------|-----------------|--------------|----------------|--------|
| | | | 수 량 Quantity | 금 액 Value | 수 량 Quantity | 금 액 Value | 수 량 Quantity | 금 액 Value | 수 량 Quantity | 금 액 Value | | |
| | | | | | | | | | | | | |
| 식 물 주 료 용 해 제 품 Edible sea weeds | (1) | 김 Ccutr | { 원료 생산 | raw mat. products | — | — | 120 | 979 | — | — | 334 | 6 131 |
| | | | { 원료 생산 | raw mat. products | — | — | 12 | 1 140 | — | — | 114 | 14 458 |
| | (2) | 한 천 Agar-agar | { 원료 생산 | raw mat. products | — | — | — | — | — | — | — | — |
| | | | { 원료 생산 | raw mat. products | — | — | — | — | — | — | — | — |
| | (3) | 말 Horsetrilltang | { 원료 생산 | raw mat. products | — | — | — | — | — | — | — | — |
| | | | { 원료 생산 | raw mat. products | — | — | — | — | — | — | — | — |
| | (4) | 뚝 Fusiforme | { 원료 생산 | raw mat. products | — | — | — | — | — | — | — | — |
| | | { 원료 생산 | raw mat. products | — | — | — | — | — | — | — | — | |
| | (5) | 미 역 Pulse | { 원료 생산 | raw mat. products | — | — | — | — | — | — | 31 | 640 |
| | | | { 원료 생산 | raw mat. products | — | — | — | — | — | — | 17 | 702 |
| | (6) | 파 래 Green laver | { 원료 생산 | raw mat. products | — | — | — | — | — | — | 86 | 913 |
| | | | { 원료 생산 | raw mat. products | — | — | — | — | — | — | 28 | 953 |
| | | 기 타 Other | { 원료 생산 | raw mat. products | — | — | — | — | — | — | — | — |
| | | | { 원료 생산 | raw mat. products | — | — | — | — | — | — | — | — |
| | | 소 계 Sub total | { 원료 생산 | raw mat. products | — | — | 120 | 979 | — | — | 451 | 7 689 |
| | | | { 원료 생산 | raw mat. products | — | — | 12 | 1 140 | — | — | 160 | 16 112 |
| 식 물 주 료 용 해 제 품 Inedible sea weeds | (1) | 불등풀가사리 | { 원료 생산 | raw mat. products | — | — | — | — | — | — | 114 | 202 |
| | | | { 원료 생산 | raw mat. products | — | — | — | — | — | — | 33 | 204 |
| | (2) | 앵초(진도박) Irish-moss | { 원료 생산 | raw mat. products | — | — | — | — | — | — | 2 | 7 |
| | | | { 원료 생산 | raw mat. products | — | — | — | — | — | — | 1 | 8 |
| | (6) | 은행초먹도박 Meuk-do-bak | { 원료 생산 | raw mat. products | — | — | — | — | — | — | 2 | 8 |
| | | | { 원료 생산 | raw mat. products | — | — | — | — | — | — | 1 | 9 |
| | (4) | 우무가사리 Agar-agar | { 원료 생산 | raw mat. products | — | — | — | — | — | — | 5 | 36 |
| | | { 원료 생산 | raw mat. products | — | — | — | — | — | — | 1 | 37 | |
| (5) | 비단풀(금조) Celanium | { 원료 생산 | raw mat. products | — | — | — | — | — | — | — | — | |
| | | | { 원료 생산 | raw mat. products | — | — | — | — | — | — | — | |
| | | 기 타 Oter | { 원료 생산 | raw mat. products | — | — | — | — | — | — | — | — |
| | | | { 원료 생산 | raw mat. products | — | — | — | — | — | — | — | — |
| | | 소 계 Sub total | { 원료 생산 | raw mat. products | — | — | — | — | — | — | 123 | 253 |
| | | | { 원료 생산 | raw mat. products | — | — | — | — | — | — | 36 | 258 |
| 비 유 비 Fertilizer | (1) | 명태간유 Pallack liveroil | { 원료 생산 | raw mat. products | — | — | — | — | — | — | — | — |
| | | | { 원료 생산 | raw mat. products | — | — | — | — | — | — | — | — |
| | (2) | 오징어 Squid | { 원료 생산 | raw mat. products | — | — | — | — | — | — | — | — |
| | | | { 원료 생산 | raw mat. products | — | — | — | — | — | — | — | — |
| | | 기 타 Other | { 원료 생산 | raw mat. products | — | — | — | — | — | — | — | — |
| | | | { 원료 생산 | raw mat. products | — | — | — | — | — | — | — | — |
| | | 소 계 Sub total | { 원료 생산 | raw mat. products | — | — | — | — | — | — | — | — |
| | | | { 원료 생산 | raw mat. products | — | — | — | — | — | — | — | — |
| | | 합 계 Grand | { 원료 생산 | raw mat. products | 58 | 392 | 192 | 2 095 | 135 | 2 641 | 801 | 10 057 |
| | | | { 원료 생산 | raw mat. products | 15 | 455 | 83 | 3 270 | 122 | 2 907 | 305 | 19 236 |

지방별 제조고표

in April 1962

Unit : % 1000₩

(단위 : % 천원)

| 제주 | | 경남 | | 경북 | | 강원 | | 합계 | | 누계 | |
|----------|--------|----------|-------|----------|-------|----------|--------|----------|--------|----------|---------|
| 수 | 금 | 수 | 금 | 수 | 금 | 수 | 금 | 수 | 금 | 수 | 금 |
| 량 | 액 | 량 | 액 | 량 | 액 | 량 | 액 | 량 | 액 | 량 | 액 |
| Quantity | Value | Quantity | Value | Quantity | Value | Quantity | Value | Quantity | Value | Quantity | Value |
| — | — | — | — | — | — | — | — | 454 | 7 110 | 5 767 | 113 555 |
| — | — | — | — | — | — | — | — | 127 | 15 598 | 1 124 | 151 810 |
| — | — | — | — | — | — | — | — | — | — | — | — |
| — | — | — | — | — | — | — | — | — | — | 1 958 | 1 575 |
| — | — | — | — | — | — | — | — | — | — | 398 | 1 934 |
| 462 | 330 | — | — | — | — | — | — | 642 | 330 | 4 482 | 3 620 |
| 102 | 378 | — | — | — | — | — | — | 102 | 678 | 1 179 | 4 114 |
| 3 036 | 17 255 | 1 174 | 7 208 | 750 | 4 577 | 618 | 5 429 | 5 611 | 35 109 | 5 941 | 35 996 |
| 462 | 18 410 | 152 | 8 013 | 150 | 5 923 | 43 | 6 050 | 824 | 39 098 | 875 | 41 691 |
| — | — | — | — | — | — | — | — | 86 | 913 | 287 | 3 432 |
| — | — | — | — | — | — | — | — | 28 | 953 | 76 | 3 543 |
| — | — | — | — | — | — | — | — | — | — | — | — |
| — | — | — | — | — | — | — | — | — | — | — | — |
| 3 498 | 17 585 | 1 174 | 7 208 | 752 | 4 577 | 618 | 5 429 | 6 613 | 43 462 | 19 435 | 159 180 |
| 564 | 18 788 | 152 | 8 013 | 150 | 5 923 | 43 | 6 050 | 1 085 | 56 027 | 3 652 | 203 080 |
| — | — | — | — | — | — | — | — | 114 | 202 | 114 | 202 |
| — | — | — | — | — | — | — | — | 33 | 204 | 33 | 204 |
| — | — | — | — | — | — | — | — | 2 | 7 | 2 | 7 |
| — | — | — | — | — | — | — | — | 1 | 8 | 1 | 8 |
| — | — | — | — | — | — | — | — | 2 | 8 | 2 | 8 |
| — | — | — | — | — | — | — | — | 1 | 9 | 1 | 9 |
| — | — | 12 | 150 | — | — | — | — | 13 | 186 | 17 | 186 |
| — | — | 3 | 150 | — | — | — | — | 4 | 187 | 4 | 187 |
| — | — | — | — | — | — | — | — | — | — | — | — |
| — | — | — | — | — | — | — | — | — | — | — | — |
| — | — | — | — | — | — | — | — | — | — | — | — |
| — | — | 12 | 150 | — | — | — | — | 135 | 503 | 135 | 403 |
| — | — | 3 | 150 | — | — | — | — | 39 | 408 | 39 | 408 |
| — | — | — | — | 10 | 36 | 49 | 65 | 59 | 101 | 540 | 1 067 |
| — | — | — | — | 4 | 95 | 9 | 237 | 13 | 332 | 104 | 3 238 |
| — | — | — | — | — | — | — | — | — | — | 257 | 77 |
| — | — | — | — | — | — | — | — | — | — | 21 | 428 |
| — | — | — | — | — | — | — | — | — | — | 67 | 381 |
| — | — | — | — | — | — | — | — | — | — | 22 | 506 |
| — | — | — | — | 10 | 36 | 49 | 65 | 59 | 101 | 865 | 1 525 |
| — | — | — | — | 4 | 95 | 9 | 237 | 13 | 332 | 147 | 4 172 |
| 3 518 | 17 671 | 1 191 | 7 408 | 1 016 | 6 653 | 1 004 | 10 601 | 7 915 | 57 818 | 27 701 | 257 712 |
| 566 | 18 994 | 156 | 8 223 | 235 | 9 444 | 160 | 12 963 | 1 642 | 75 492 | 6 506 | 327 993 |

1962년 5월 분
Processing by Province

| 유별 Kind | 번호 No | 종 류 Species | 지 방 Province | 경 기 Kyonggi | | 충 남 Chungnam | | 천 북 Chonbuk | | 천 남 Chonnam | |
|------------|-----------------|--------------------------|-----------------|-----------------|--------------|-----------------|--------------|-----------------|--------------|-----------------|--------------|
| | | | | 수 량 Quantity | 금 액 Value | 수 량 Quantity | 금 액 Value | 수 량 Quantity | 금 액 Value | 수 량 Quantity | 금 액 Value |
| 소 | (1) | 칼 치 Hair tail | { 원료 생산 | — | — | — | — | — | — | — | — |
| | (2) | 오징어 Squid | { 원료 생산 | — | — | — | — | 46 | 315 | — | — |
| | (3) | 멸치 Anchovy | { 원료 생산 | — | — | — | — | — | — | — | — |
| | (4) | 가오리 Ray | { 원료 생산 | — | — | — | — | — | — | — | — |
| | (5) | 상어 Sharks | { 원료 생산 | — | — | 3 | 5 | 28 | 302 | — | — |
| | (6) | 조기 Yellow corvenia | { 원료 생산 | — | — | — | — | 8 | 155 | — | — |
| | (7) | 문어(낙지) Octopus | { 원료 생산 | — | — | — | — | — | — | 4 | 108 |
| | (8) | 홍어 Skat ray | { 원료 생산 | — | — | — | — | 34 | 334 | — | — |
| | (9) | 명태 Alaska pollack | { 원료 생산 | — | — | — | — | — | — | — | — |
| | (10) | 복장어 Puffer | { 원료 생산 | — | — | 5 | 55 | 5 | 41 | — | — |
| 견 | (11) | 양미리 Sand lance | { 원료 생산 | — | — | — | — | — | — | — | — |
| | (12) | 실치 Sil-chi | { 원료 생산 | — | — | 945 | 3 029 | — | — | — | — |
| | (13) | 가자미 Sole | { 원료 생산 | — | — | — | — | — | — | — | — |
| | (14) | 반지락 Short necked clam | { 원료 생산 | — | — | — | — | — | — | — | — |
| | (15) | 장어 Eel | { 원료 생산 | — | — | — | — | — | — | — | — |
| 품 | (16) | 양태 Flat head | { 원료 생산 | — | — | — | — | 7 | 61 | — | — |
| | (17) | 혀대 Tongue fish | { 원료 생산 | — | — | 100 | 1 780 | 165 | 2 455 | — | — |
| | (18) | 새우 Shrimp | { 원료 생산 | 715 | 2 487 | 4 | 25 | — | — | — | — |
| | (19) | 붕장어 Sea eel | { 원료 생산 | — | — | — | — | — | — | — | — |
| | (20) | 홍합 Sea mussell | { 원료 생산 | — | — | — | — | — | — | — | — |
| 기 | | 타 Othdr | { 원료 생산 | — | — | 70 | 560 | 15 | 112 | — | — |
| | | | { 원료 생산 | — | — | 21 | 644 | 13 | 122 | — | — |
| | 소계 Sub total | { 원료 생산 | 715 | 5 487 | 1 127 | 5 454 | 308 | 3 775 | 10 | 138 | |
| | | { 원료 생산 | 274 | 5 769 | 289 | 6 329 | 278 | 5 192 | 4 | 178 | |

지방별 제조고표

in May 1962

Unit : % 1000₩
(단위 : % 천원)

| 계 주 Cheiu | | 경 남 Kyonnam | | 경 북 Kyonbuk | | 강 원 Kangwon | | 합 계 total | | 누 계 Aggreggte | |
|--------------|-----------|--------------|-----------|--------------|-----------|--------------|-----------|--------------|-----------|---------------|-----------|
| 수 량 Quantity | 금 액 Value | 수 량 Quantity | 금 액 Value | 수 량 Quantity | 금 액 Value | 수 량 Quantity | 금 액 Value | 수 량 Quantity | 금 액 Value | 수 량 Quantity | 금 액 Value |
| — | — | 450 | 1 800 | — | — | — | — | 450 | 1 800 | 454 | 1 840 |
| — | — | 113 | 1 885 | — | — | — | — | 113 | 1 885 | 114 | 1 930 |
| — | — | — | — | — | — | — | — | 42 | 315 | 332 | 1 971 |
| — | — | — | — | — | — | — | — | 46 | 347 | 124 | 2 316 |
| — | — | 375 | 1 500 | — | — | — | — | 375 | 1 500 | 384 | 1 503 |
| — | — | 75 | 3 203 | — | — | — | — | 75 | 3 203 | 78 | 3 237 |
| — | — | — | — | — | — | — | — | — | — | — | — |
| — | — | — | — | — | — | — | — | — | — | — | — |
| — | — | — | — | — | — | — | — | 31 | 307 | 55 | 644 |
| — | — | — | — | — | — | — | — | 27 | 332 | 49 | 708 |
| — | — | — | — | — | — | — | — | 8 | 155 | 8 | 155 |
| — | — | — | — | — | — | — | — | 1 | 155 | 1 | 155 |
| — | — | 61 | 1 530 | — | — | — | — | 65 | 1 638 | 330 | 3 464 |
| — | — | 36 | 1 530 | — | — | — | — | 37 | 1 684 | 91 | 3 937 |
| — | — | — | — | — | — | — | — | 34 | 334 | 39 | 420 |
| — | — | — | — | — | — | — | — | 30 | 367 | 34 | 464 |
| — | — | — | — | 648 | 7 114 | 58 | 1 081 | 706 | 8 195 | 4 800 | 72 331 |
| — | — | — | — | 144 | 7 729 | 19 | 1 243 | 163 | 8 972 | 1 425 | 81 820 |
| — | — | — | — | — | — | — | — | 10 | 96 | 10 | 96 |
| — | — | — | — | — | — | — | — | 6 | 119 | 6 | 111 |
| — | — | — | — | — | — | — | — | — | — | 1 408 | 8 438 |
| — | — | — | — | — | — | — | — | — | — | 580 | 9 391 |
| — | — | — | — | — | — | — | — | 945 | 3 029 | 945 | 3 029 |
| — | — | — | — | — | — | — | — | 236 | 3 549 | 236 | 3 549 |
| — | — | — | — | 9 | 91 | — | — | 9 | 91 | 3 | 91 |
| — | — | — | — | 3 | 107 | — | — | 3 | 107 | 9 | 107 |
| — | — | — | — | — | — | — | — | — | — | — | — |
| — | — | — | — | — | — | — | — | — | — | — | — |
| — | — | — | — | — | — | — | — | 6 | 30 | 6 | 30 |
| — | — | — | — | — | — | — | — | 3 | 60 | 3 | 60 |
| — | — | — | — | — | — | — | — | 7 | 61 | 7 | 61 |
| — | — | — | — | — | — | — | — | 3 | 1 026 | 3 | 1 026 |
| — | — | — | — | — | — | — | — | 265 | 4 235 | 295 | 4 663 |
| — | — | — | — | — | — | — | — | 187 | 4 831 | 217 | 5 308 |
| — | — | — | — | — | — | — | — | 719 | 5 512 | 808 | 6 320 |
| — | — | — | — | — | — | — | — | 275 | 5 801 | 299 | 6 766 |
| — | — | — | — | — | — | — | — | — | — | 30 | 290 |
| — | — | — | — | — | — | — | — | — | — | 8 | 395 |
| — | — | — | — | — | — | — | — | — | — | 23 | 207 |
| — | — | — | — | — | — | — | — | — | — | 21 | 228 |
| — | — | — | — | — | — | — | — | 85 | 672 | 85 | 672 |
| — | — | — | — | — | — | — | — | 34 | 766 | 34 | 766 |
| — | — | 866 | 4 830 | 657 | 7 205 | 58 | 1 018 | 3 761 | 27 970 | 10 031 | 106 257 |
| — | — | 274 | 6 618 | 147 | 7 836 | 19 | 1 243 | 1 235 | 33 165 | 3 326 | 122 272 |

1962년 5월 분 Processing by Province

| 유별 Kind | 번호 No | 종 류 Species | 지 방 Province | | 경 기 Kyonggi | | 충 남 Chungnam | | 전 북 Chonbuk | | 전 남 Chonnam | |
|------------------------|-------------------------|----------------------------|-----------------|------------|----------------|------------|-----------------|------------|----------------|------------|----------------|--|
| | | | 수 Quantity | 금 Value | 수 Quantity | 금 Value | 수 Quantity | 금 Value | 수 Quantity | 금 Value | | |
| 염 건 품 Salted | (1) | 조 거 Yellow corvenia | { 원료 raw mat. | — | — | 63 | 1 290 | 267 | 6 708 | 610 | 14 025 | |
| | | | { 생산 products | — | — | 22 | 1 500 | 236 | 7 906 | 515 | 16 450 | |
| | (2) | 칼 치 Hair tail | { 원료 raw mat. | — | — | 20 | 426 | — | — | — | — | |
| | | | { 생산 products | — | — | 6 | 490 | — | — | — | — | |
| | (3) | 서 대 Tongue fish | { 원료 raw mat. | — | — | — | — | 2 | 54 | — | — | |
| { 생산 products | | | — | — | — | — | 2 | 58 | — | — | | |
| (4) | 새 우 Shrimp | { 원료 raw mat. | 133 | 762 | — | — | — | — | — | — | | |
| | | { 생산 products | 95 | 1 477 | — | — | — | — | — | — | | |
| (5) | 기 타 Other | { 원료 raw mat. | — | — | — | — | 1 | 4 | — | — | | |
| | | { 생산 products | — | — | — | — | 1 | 4 | — | — | | |
| 소 계 Suptotal | | | { 원료 raw mat. | 133 | 762 | 83 | 1 716 | 270 | 6 766 | 610 | 14 025 | |
| | | | { 생산 products | 95 | 1 477 | 28 | 1 990 | 239 | 7 963 | 515 | 16 430 | |
| 염 건 품 pickled | (1) | 해 삼 창 Cucumber entrails | { 원료 raw mat. | — | — | — | — | — | — | — | — | |
| | | | { 생산 products | — | — | — | — | — | — | — | — | |
| | (2) | 명 란 pollack roe | { 원료 raw mat. | — | — | — | — | — | — | — | — | |
| | | | { 생산 products | — | — | — | — | — | — | — | — | |
| | (3) | 반 지 락 Short ruckeh clam | { 원료 raw mat. | — | — | 137 | 1 329 | 32 | 143 | — | — | |
| | | | { 생산 products | — | — | 137 | 2 036 | 29 | 158 | — | — | |
| | (4) | 새 우 Shrimp | { 원료 raw mat. | — | — | — | — | — | — | — | — | |
| | | | { 생산 products | — | — | — | — | — | — | — | — | |
| (5) | 멸 치 Anchory | { 원료 raw mat. | — | — | — | — | — | — | — | — | | |
| | | { 생산 products | — | — | — | — | — | — | — | — | | |
| (6) | 굴(어리굴) Oyster | { 원료 raw mat. | — | — | 60 | 180 | 20 | 111 | — | — | | |
| | | { 생산 products | — | — | 60 | 234 | 18 | 122 | — | — | | |
| (7) | 창 란 Pollack entrails | { 원료 raw mat. | — | — | — | — | — | — | — | — | | |
| | | { 생산 products | — | — | — | — | — | — | — | — | | |
| (8) | 기 타 Others | { 원료 raw mat. | — | — | 10 | 80 | — | — | — | — | | |
| | | { 생산 products | — | — | 10 | 112 | — | — | — | — | | |
| 소 계 Sbu total | | | { 원료 raw mat. | — | — | 207 | 1 589 | 52 | 254 | 89 | 832 | |
| | | | { 생산 products | — | — | 207 | 2 382 | 47 | 280 | 51 | 1 268 | |
| 염 건 품 Salted | (1) | 농 어 Common sea bass | { 원료 raw mat. | — | — | — | — | — | — | 10 | 25 | |
| | | | { 생산 products | — | — | — | — | — | — | 10 | 50 | |
| | (2) | 병 어 Promfret | { 원료 raw mat. | — | — | — | — | 4 | 62 | — | — | |
| | | | { 생산 products | — | — | — | — | 4 | 68 | — | — | |
| | (3) | 도 미 Red Sea brenm | { 원료 raw mat. | — | — | — | — | — | — | 6 | 15 | |
| | | | { 생산 products | — | — | — | — | — | — | 6 | 30 | |
| | (4) | 참 치 Tuna | { 원료 raw mat. | — | — | — | — | — | — | 2 | 16 | |
| { 생산 products | | | — | — | — | — | — | — | 2 | 22 | | |
| (5) | 꽂 치 Saury | { 원료 raw mat. | — | — | — | — | — | — | — | — | | |
| | | { 생산 products | — | — | — | — | — | — | — | — | | |
| (6) | 조 기 Yellow corvenia | { 원료 raw mat. | — | — | 40 | 120 | 200 | 4 918 | — | — | | |
| | | { 생산 products | — | — | 40 | 140 | 182 | 5 409 | — | — | | |
| (7) | 기 타 Other | { 원료 raw mat. | — | — | — | — | 13 | 221 | — | — | | |
| | | { 생산 products | — | — | — | — | 12 | 243 | — | — | | |
| 소 계 Sub total | | | { 원료 raw mat. | — | — | 40 | 120 | 217 | 5 201 | 18 | 56 | |
| | | | { 생산 products | — | — | 40 | 140 | 198 | 5 720 | 18 | 120 | |

지방별제조고표

in May 1962

Unit : ₩ 1000₩
(단위 : ₩ 천원)

| 제주 | | 경남 | | 경북 | | 강원 | | 합계 | | 누계 | |
|----------|-------|----------|-------|----------|-------|----------|-------|----------|--------|-----------|--------|
| Cheju | | Kyongnam | | Kyongbuk | | Kangwon | | total | | Aggregate | |
| 수 | 금 | 수 | 금 | 수 | 금 | 수 | 금 | 수 | 금 | 수 | 금 |
| 량 | 액 | 량 | 액 | 량 | 액 | 량 | 액 | 량 | 액 | 량 | 액 |
| Quantity | Value | Quantity | Value | Quantity | Value | Quantity | Value | Quantity | Value | Quantity | Value |
| — | — | — | — | — | — | — | — | 940 | 22 023 | 1 117 | 26 950 |
| — | — | — | — | — | — | — | — | 773 | 25 856 | 932 | 31 731 |
| — | — | — | — | — | — | — | — | 20 | 426 | 20 | 426 |
| — | — | — | — | — | — | — | — | 6 | 490 | 6 | 490 |
| — | — | — | — | — | — | — | — | 2 | 54 | 2 | 54 |
| — | — | — | — | — | — | — | — | 2 | 58 | 2 | 58 |
| — | — | — | — | — | — | — | — | 183 | 762 | 173 | 906 |
| — | — | — | — | — | — | — | — | 95 | 1 477 | 107 | 1 636 |
| — | — | — | — | — | — | — | — | 1 | 4 | 1 | 4 |
| — | — | — | — | — | — | — | — | 1 | 4 | 1 | 4 |
| — | — | — | — | — | — | — | — | 1 096 | 23 269 | 1 313 | 28 340 |
| — | — | — | — | — | — | — | — | 877 | 27 881 | 1 048 | 33 919 |
| — | — | — | — | — | — | — | — | — | — | 8 | 128 |
| — | — | — | — | — | — | — | — | — | — | 2 | 142 |
| — | — | — | — | — | — | — | — | — | — | 20 | 1 168 |
| — | — | — | — | — | — | — | — | — | — | 19 | 1 354 |
| — | — | — | — | — | — | — | — | 169 | 1 472 | 209 | 2 112 |
| — | — | — | — | — | — | — | — | 166 | 2 194 | 206 | 3 294 |
| — | — | — | — | — | — | — | — | 19 | 332 | 124 | 697 |
| — | — | — | — | — | — | — | — | 17 | 422 | 76 | 862 |
| — | — | — | — | — | — | — | — | 70 | 500 | 131 | 1 900 |
| — | — | — | — | — | — | — | — | 34 | 846 | 81 | 2 846 |
| — | — | — | — | — | — | — | — | 80 | 529 | 140 | 1 466 |
| — | — | — | — | — | — | — | — | 78 | 136 | 138 | 2 206 |
| — | — | — | — | — | — | — | — | — | — | 28 | 654 |
| — | — | — | — | — | — | — | — | — | — | 27 | 811 |
| — | — | — | — | — | — | — | — | 10 | 80 | 10 | 80 |
| — | — | — | — | — | — | — | — | 10 | 112 | 10 | 112 |
| — | — | — | — | — | — | — | — | 348 | 2 675 | 670 | 8 205 |
| — | — | — | — | — | — | — | — | 305 | 3 930 | 559 | 11 727 |
| — | — | — | — | — | — | — | — | 10 | 25 | 10 | 25 |
| — | — | — | — | — | — | — | — | 10 | 50 | 10 | 50 |
| — | — | — | — | — | — | — | — | 4 | 62 | 4 | 62 |
| — | — | — | — | — | — | — | — | 4 | 68 | 4 | 68 |
| — | — | — | — | — | — | — | — | 6 | 15 | 6 | 15 |
| — | — | — | — | — | — | — | — | 6 | 30 | 6 | 30 |
| — | — | — | — | — | — | — | — | 2 | 16 | 2 | 16 |
| — | — | — | — | — | — | — | — | 2 | 22 | 2 | 22 |
| — | — | — | — | — | — | 106 | 367 | 106 | 367 | 106 | 367 |
| — | — | — | — | — | — | 78 | 507 | 78 | 507 | 78 | 507 |
| — | — | — | — | — | — | — | — | 240 | 5 038 | 248 | 5 418 |
| — | — | — | — | — | — | — | — | 222 | 5 549 | 229 | 5 986 |
| — | — | — | — | — | — | — | — | 13 | 221 | 13 | 221 |
| — | — | — | — | — | — | — | — | 12 | 243 | 12 | 243 |
| — | — | — | — | — | — | 106 | 367 | 381 | 5 744 | 389 | 6 124 |
| — | — | — | — | — | — | 78 | 507 | 334 | 6 469 | 349 | 6 906 |

1962년 5월 분 Processing by Province

| 유별 Kind | 번호 No | 종류 Species | 지 방 별 Province | | 경 기 Kyonggi | | 충 남 Chunnam | | 전 북 Chonbuk | | 전 남 Chonnam | | |
|--------------------------------------|-------------------|---------------------------|-------------------|----------------------|----------------------|------------|----------------|------------|----------------|------------|----------------|--------|-------|
| | | | 수 Quantity | 금 Value | 수 Quantity | 금 Value | 수 Quantity | 금 Value | 수 Quantity | 금 Value | | | |
| 조 리 된 품 Cooked | (1) | 새우 Shrimp | 우 | { 원료 생산 | raw mat. products | — | — | — | — | — | 49 | 650 | |
| | | | | | | — | — | — | — | — | 9 | 855 | |
| | (2) | 멸치 Anchovy | 치 | { 원료 생산 | raw mat. products | — | — | — | — | — | 8 | 238 | |
| | | | | | | — | — | — | — | — | 8 | 248 | |
| | (3) | 굴 Oyster | 굴 | { 원료 생산 | raw mat. products | — | — | — | — | — | 99 | 1 135 | |
| | | | | | — | — | — | — | — | 23 | 9 721 | | |
| | (4) | 기타 Other | 타 | { 원료 생산 | raw mat. products | — | — | — | — | — | — | — | |
| | | 소계 Sub total | 계 | { 원료 생산 | raw mat. products | — | — | — | — | — | 156 | 2 023 | |
| | | | | | | — | — | — | — | — | 12 | 19 824 | |
| 조 리 된 품 Canned | (1) | 소라고등 Common spiny Whal | 등 | { 원료 생산 | raw mat. products | — | — | — | — | — | — | — | |
| | | | | | | — | — | — | — | — | — | — | |
| | (2) | 게 Crab | 게 | { 원료 생산 | raw mat. products | — | — | — | — | — | — | — | |
| | | | | | | — | — | — | — | — | — | — | |
| | (3) | 꽂 Saury | 치 | { 원료 생산 | raw mat. products | — | — | — | — | — | 237 | 255 | |
| | | | | | — | — | — | — | — | 12 | 800 | | |
| | (4) | 기타 Other | 타 | { 원료 생산 | raw mat. products | — | — | — | — | — | — | — | |
| | | 소계 Sub total | 계 | { 원료 생산 | raw mat. products | — | — | — | — | — | 237 | 255 | |
| | | | | | | — | — | — | — | — | 12 | 800 | |
| 조 리 된 품 Frozen | (1) | 새우 Shrimp | 우 | { 원료 생산 | raw mat. products | — | — | — | — | — | — | — | |
| | | | | | | — | — | — | — | — | — | — | |
| | (2) | 게 Crab | 게 | { 원료 생산 | raw mat. products | — | — | — | — | — | — | — | |
| | | | | | — | — | — | — | — | — | — | | |
| | | 소계 Sub total | 계 | { 원료 생산 | raw mat. products | — | — | — | — | — | — | — | |
| | | | | | | — | — | — | — | — | — | — | |
| 조 리 된 품 Edible-sea-weeds | (1) | 김 Laver | 김 | { 원료 생산 | raw mat. products | — | — | 5 | 88 | — | — | 7 | 188 |
| | | | | | | — | — | 1 | 90 | — | — | 2 | 188 |
| | (2) | 한천 Agar-agar | 천 | { 원료 생산 | raw mat. products | — | — | — | — | — | — | — | — |
| | | | | | | — | — | — | — | — | — | — | — |
| | (3) | 말 HorsetailTang | 말 | { 원료 생산 | raw mat. products | — | — | — | — | — | — | — | — |
| | | | | | | — | — | — | — | — | — | — | — |
| | (4) | 퓌트 Fusiforme | 퓌트 | { 원료 생산 | raw mat. products | — | — | — | — | — | — | 1 200 | 975 |
| | | | | | | — | — | — | — | — | 390 | 975 | |
| (5) | 미역 Dulse | 역 | { 원료 생산 | raw mat. products | — | — | — | — | — | — | 83 | 1 189 | |
| | | | | | — | — | — | — | — | 24 | 1 474 | | |
| (6) | 파래 Green laver | 래 | { 원료 생산 | raw mat. products | — | — | 10 | 10 | — | — | 20 | 150 | |
| | | | | | — | — | 1 | 11 | — | — | 4 | 150 | |
| (7) | 다시마 Kelp | 시마 | { 원료 생산 | raw mat. products | — | — | — | — | — | — | 9 | 25 | |
| | | | | | — | — | — | — | — | — | 2 | 35 | |
| (8) | 기타 Other | 타 | { 원료 생산 | raw mat. products | — | — | — | — | — | — | — | — | |
| | | 소계 Sub total | 계 | { 원료 생산 | raw mat. products | — | — | 15 | 98 | — | — | 1 316 | 2 522 |
| | | | | | | — | — | 2 | 101 | — | — | 422 | 2 827 |

지방별 제조고표

in May 1962

Unit : ₩ 1000
(단위 : ₩ 천원)

| 제주 | | 경남 | | 경북 | | 강원 | | 합계 | | 누계 | |
|----------|--------|----------|-------|----------|--------|----------|--------|----------|---------|----------|---------|
| 수 | 금 | 수 | 금 | 수 | 금 | 수 | 금 | 수 | 금 | 수 | 금 |
| 량 | 액 | 량 | 액 | 량 | 액 | 량 | 액 | 량 | 액 | 량 | 액 |
| Quantity | Value | Quantity | Value | Quantity | Value | Quantity | Value | Quantity | Value | Quantity | Value |
| — | — | — | — | — | — | — | — | 49 | 650 | 49 | 650 |
| — | — | — | — | — | — | — | — | 9 | 855 | 9 | 855 |
| — | — | 321 | 3 521 | — | — | — | — | 320 | 3 759 | 320 | 3 759 |
| — | — | 91 | 4 858 | — | — | — | — | 97 | 5 106 | 97 | 5 106 |
| — | — | — | — | — | — | — | — | 99 | 1 135 | 99 | 1 135 |
| — | — | — | — | — | — | — | — | 23 | 9 721 | 23 | 9 921 |
| — | — | — | — | — | — | — | — | — | — | — | — |
| — | — | — | — | — | — | — | — | — | — | — | — |
| — | — | 321 | 3 521 | — | — | — | — | 468 | 5 544 | 468 | 5 544 |
| — | — | 90 | 4 858 | — | — | — | — | 129 | 15 682 | 129 | 15 682 |
| 16 | 60 | — | — | — | — | — | — | 16 | 60 | 89 | 365 |
| 2 | 158 | — | — | — | — | — | — | 2 | 153 | 9 | 886 |
| — | — | — | — | — | — | — | — | — | — | 206 | 3 715 |
| — | — | — | — | — | — | — | — | — | — | 65 | 9 902 |
| — | — | — | — | 1 014 | 5 389 | 149 | 823 | 1 400 | 6 467 | 1 470 | 7 437 |
| — | — | — | — | 595 | 16 575 | 82 | 3 210 | 689 | 20 585 | 721 | 22 465 |
| — | — | — | — | — | — | — | — | — | — | — | — |
| — | — | — | — | — | — | — | — | — | — | — | — |
| 16 | 60 | — | — | 1 014 | 5 389 | 149 | 823 | 1 416 | 6 527 | 1 765 | 11 515 |
| 2 | 153 | — | — | 595 | 16 575 | 82 | 3 210 | 691 | 20 738 | 795 | 33 255 |
| — | — | — | — | 38 | 1 168 | — | — | 38 | 1 168 | 107 | 2 935 |
| — | — | — | — | 11 | 1 300 | — | — | 11 | 1 300 | 34 | 4 400 |
| — | — | — | — | — | — | 19 | 70 | 19 | 70 | 50 | 651 |
| — | — | — | — | — | — | 19 | 140 | 19 | 140 | 37 | 1 481 |
| — | — | — | — | 38 | 1 168 | 19 | 70 | 57 | 1 238 | 157 | 3 586 |
| — | — | — | — | 11 | 1 300 | 19 | 140 | 30 | 1 440 | 70 | 5 881 |
| — | — | — | — | — | — | — | — | — | — | — | — |
| — | — | — | — | — | — | — | — | 12 | 276 | 6 779 | 113 831 |
| — | — | — | — | — | — | — | — | 3 | 278 | 1 127 | 152 088 |
| — | — | — | — | — | — | — | — | — | — | — | — |
| — | — | — | — | — | — | — | — | — | — | — | — |
| — | — | — | — | — | — | — | — | — | — | 1 958 | 1 575 |
| — | — | — | — | — | — | — | — | — | — | 398 | 1 934 |
| 125 | 75 | — | — | — | — | — | — | 1 325 | 1 050 | 5 807 | 4 670 |
| 30 | 100 | — | — | — | — | — | — | 420 | 1 075 | 1 599 | 5 189 |
| 5 356 | 23 691 | 882 | 5 322 | 1 124 | 8 614 | 8 801 | 35 875 | 16 246 | 74 691 | 22 187 | 111 687 |
| 698 | 36 700 | 104 | 7 644 | 166 | 11 032 | 1 231 | 47 887 | 2 223 | 104 737 | 3 098 | 146 427 |
| — | — | — | — | — | — | — | — | 30 | 160 | 317 | 3 594 |
| — | — | — | — | — | — | — | — | 15 | 161 | 81 | 3 693 |
| — | — | — | — | — | — | — | — | 6 | 25 | 6 | 25 |
| — | — | — | — | — | — | — | — | 2 | 35 | 2 | 35 |
| — | — | — | — | — | — | — | — | — | — | — | — |
| — | — | — | — | — | — | — | — | — | — | — | — |
| 5 481 | 23 766 | 882 | 5 322 | 1 124 | 8 614 | 8 801 | 35 875 | 17 619 | 76 202 | 37 054 | 235 832 |
| 728 | 36 800 | 104 | 7 644 | 166 | 11 032 | 1 231 | 47 887 | 2 653 | 106 286 | 6 305 | 309 366 |

1962년 5월 분

Processing by Province

| 유별 Kind | 번호 No | 종 류 Species | 지 방 별 Province | | 경 기 Kyonggi | | 충 청 남 Chungnam | | 전 북 Chonbuk | | 전 남 Chonnam | |
|---|----------|--|-------------------|--------------|-----------------|--------------|-------------------|--------------|-----------------|--------------|----------------|-------|
| | | | 수 량 Quantity | 금 액 Value | 수 량 Quantity | 금 액 Value | 수 량 Quantity | 금 액 Value | 수 량 Quantity | 금 액 Value | | |
| 비 식 용 해 조 제 품 Inedible sea weeds | (1) | 뜬세모세모가사리 { 원료 생산 } raw mat. products | — | — | — | — | — | — | — | — | 45 | 110 |
| | | | — | — | — | — | — | — | — | — | 15 | 124 |
| | (2) | 뜬불등풀가사리 { 원료 생산 } raw mat. products | — | — | — | — | — | — | — | — | 60 | 114 |
| | | | — | — | — | — | — | — | — | — | 20 | 120 |
| | (3) | 세모풀가사리 { 원료 생산 } raw mat. products | — | — | — | — | — | — | — | — | — | — |
| | | | — | — | — | — | — | — | — | — | — | — |
| | (4) | 불등풀가사리 { 원료 생산 } raw mat. Products | — | — | — | — | — | — | — | — | 84 | 255 |
| | | | — | — | — | — | — | — | — | — | 33 | 255 |
| | (5) | 앵초(진도박) Irish-moss { 원료 생산 } raw mat. products | — | — | — | — | — | — | — | — | 49 | 149 |
| | | — | — | — | — | — | — | — | — | 14 | 149 | |
| | (6) | 은행초벽도박 Meuk-do-bak { 원료 생산 } raw mat. products | — | — | — | — | — | — | — | — | 49 | 152 |
| | | — | — | — | — | — | — | — | — | 13 | 152 | |
| | (7) | 우무가사리 Agar-agar { 원료 생산 } raw mat. products | — | — | — | — | — | — | — | — | 27 | 33 |
| | | — | — | — | — | — | — | — | — | 7 | 195 | |
| | (8) | 비단풀(금조) Celanium { 원료 생산 } raw mat. products | — | — | — | — | — | — | — | — | — | — |
| | | — | — | — | — | — | — | — | — | — | — | — |
| | (9) | 기 타 Other { 원료 생산 } raw mat. products | — | — | — | — | — | — | — | — | — | — |
| | | — | — | — | — | — | — | — | — | — | — | — |
| | | 소 계 Sub total { 원료 생산 } raw mat. products | — | — | — | — | — | — | — | — | 314 | 817 |
| | | | — | — | — | — | — | — | — | — | 102 | 991 |
| 어 유 비 Fertilizer | (1) | 명태간유 Pollack liver oil { 원료 생산 } raw mat. products | — | — | — | — | — | — | — | — | — | — |
| | | | — | — | — | — | — | — | — | — | — | — |
| | (2) | 오징어 squid { 원료 생산 } raw mat. products | — | — | — | — | — | — | — | — | — | — |
| | | | — | — | — | — | — | — | — | — | — | — |
| | (3) | 콩치 Saury { 원료 생산 } raw mat. products | — | — | — | — | — | — | — | — | — | — |
| | | — | — | — | — | — | — | — | — | — | — | |
| | (4) | 어백 { 원료 생산 } raw mat. products | — | — | — | — | — | — | — | — | — | — |
| | | — | — | — | — | — | — | — | — | — | — | — |
| | (5) | 기 타 Other { 원료 생산 } raw mat. products | — | — | — | — | — | — | — | — | — | — |
| | | — | — | — | — | — | — | — | — | — | — | — |
| | | 소 계 Sub total { 원료 생산 } raw mat. products | — | — | — | — | — | — | — | — | — | — |
| | | | — | — | — | — | — | — | — | — | — | — |
| 기 타 Other | (1) | 콩치백 Sunny { 원료 생산 } raw mat. products | — | — | — | — | — | — | — | — | — | — |
| | | | — | — | — | — | — | — | — | — | — | — |
| | (2) | 기 타 Other { 원료 생산 } raw mat. products | — | — | — | — | — | — | — | — | — | — |
| | | — | — | — | — | — | — | — | — | — | — | |
| | | 소 계 Sub total { 원료 생산 } raw mat. products | — | — | — | — | — | — | — | — | — | — |
| | | | — | — | — | — | — | — | — | — | — | — |
| 합 Grand total | | 소 계 Sub total { 원료 생산 } raw mat. products | 848 | 6 249 | 1 427 | 8 977 | 647 | 15 996 | 2 750 | 20 673 | 369 | 7 246 |
| | | | 369 | 7 246 | 566 | 10 942 | 762 | 19 160 | 1 162 | 33 435 | | |

지방별 제조고표

in May 1962

Unit : % 1000₩

(단위 : % 천원)

| 제 주 | | 경 남 | | 경 북 | | 강 원 | | 합 계 | | 누 계 | |
|----------|--------|----------|--------|----------|--------|----------|--------|----------|---------|-----------|---------|
| Cheju | | Kyongnam | | Kyongbuk | | Kangwon | | total | | Aggregate | |
| 수 | 금 | 수 | 금 | 수 | 금 | 수 | 금 | 수 | 금 | 수 | 금 |
| 량 | 액 | 량 | 액 | 량 | 액 | 량 | 액 | 량 | 액 | 량 | 액 |
| Quantity | Value | Quantity | Value | Quantity | Value | Quantity | Value | Quantity | Value | Quantity | Value |
| 14 | 37 | — | — | — | — | — | — | 59 | 151 | 59 | 151 |
| 4 | 49 | — | — | — | — | — | — | 19 | 169 | 19 | 169 |
| 24 | 34 | — | — | — | — | — | — | 85 | 148 | 85 | 148 |
| 9 | 45 | — | — | — | — | — | — | 29 | 165 | 29 | 165 |
| — | — | 8 | 8 | — | — | — | — | 8 | 9 | 8 | 8 |
| — | — | 2 | 10 | — | — | — | — | 2 | 10 | 2 | 10 |
| — | — | 75 | 75 | — | — | — | — | 159 | 330 | 273 | 532 |
| — | — | 11 | 98 | — | — | — | — | 44 | 353 | 77 | 557 |
| 13 | 14 | 25 | 53 | — | — | — | — | 87 | 216 | 89 | 223 |
| 3 | 22 | 7 | 69 | — | — | — | — | 24 | 240 | 25 | 248 |
| 35 | 33 | 791 | 2 272 | 356 | 935 | — | — | 1 231 | 3 392 | 1 233 | 3 400 |
| 9 | 45 | 212 | 2 520 | 131 | 1 055 | — | — | 365 | 3 772 | 366 | 3 781 |
| 330 | 1 403 | 454 | 4 449 | 395 | 3 629 | — | — | 1 206 | 9 514 | 1 223 | 9 700 |
| 57 | 1 888 | 112 | 4 765 | 127 | 5 279 | — | — | 303 | 12 127 | 307 | 12 314 |
| 12 | 54 | — | — | — | — | — | — | 12 | 54 | 12 | 54 |
| 4 | 60 | — | — | — | — | — | — | 4 | 60 | 4 | 60 |
| — | — | 19 | 40 | — | — | — | — | 19 | 40 | 19 | 40 |
| — | — | 6 | 40 | — | — | — | — | 6 | 40 | 6 | 40 |
| 429 | 1 575 | 1 327 | 6 897 | 751 | 4 564 | — | — | 2 866 | 13 853 | 3 001 | 14 256 |
| 86 | 2 109 | 350 | 7 502 | 258 | 6 334 | — | — | 796 | 16 936 | 835 | 17 344 |
| — | — | — | — | — | — | 47 | 101 | 47 | 171 | 587 | 1 168 |
| — | — | — | — | — | — | 11 | 265 | 11 | 265 | 115 | 3 503 |
| — | — | — | — | — | — | — | — | — | — | 257 | 77 |
| — | — | — | — | — | — | — | — | — | — | 21 | 428 |
| — | — | — | — | — | — | 32 | 75 | 32 | 75 | 32 | 75 |
| — | — | — | — | — | — | 1 | 81 | 1 | 81 | 1 | 81 |
| — | — | — | — | — | — | 27 | 68 | 27 | 68 | 27 | 68 |
| — | — | — | — | — | — | 9 | 136 | 9 | 136 | 9 | 136 |
| — | — | — | — | — | — | 3 | 15 | 3 | 15 | 70 | 396 |
| — | — | — | — | — | — | 1 | 30 | 1 | 30 | 23 | 536 |
| — | — | — | — | — | — | 109 | 259 | 109 | 259 | 973 | 1 784 |
| — | — | — | — | — | — | 22 | 512 | 22 | 512 | 169 | 4 684 |
| — | — | — | — | — | — | 43 | 66 | 43 | 66 | 43 | 66 |
| — | — | — | — | — | — | 4 | 660 | 3 | 660 | 4 | 660 |
| — | — | — | — | — | — | — | — | — | — | — | — |
| — | — | — | — | — | — | — | — | — | — | — | — |
| — | — | — | — | — | — | 43 | 66 | 43 | 66 | 43 | 66 |
| — | — | — | — | — | — | 4 | 660 | 4 | 660 | 4 | 660 |
| 5 926 | 25 401 | 3 452 | 20 570 | 3 584 | 26 940 | 9 285 | 38 541 | 28 164 | 163 347 | 55 865 | 421 059 |
| 816 | 39 062 | 769 | 26 622 | 1 177 | 43 077 | 1 455 | 54 159 | 7 076 | 233 703 | 13 587 | 561 696 |

1962년 6월 분
Processing by province

| 유별 Kind | 번호 No | 종 류 Specis | 지 방 Province | 경 기 Kyonggi | | 충 청 남 Chungnam | | 전 북 Chonbuk | | 전 남 Chonnam | | | |
|------------------|----------|--------------------------|-----------------|----------------------|----------------------|-------------------|--------------|-----------------|--------------|-----------------|--------------|-----|-----|
| | | | | 수 량 Quantity | 금 액 Value | 수 량 Quantity | 금 액 Value | 수 량 Quantity | 금 액 Value | 수 량 Quantity | 금 액 Value | | |
| | | | | | | | | | | | | | |
| 소 | (1) | 칼 치 Hair tail | {원료 생산 | raw mat. products | — | — | — | — | 2 | 25 | — | — | |
| | | | {원료 생산 | raw mat. products | — | — | — | — | 1 | 30 | — | — | |
| | (2) | 오징어 Squid | {원료 생산 | raw mat. products | — | — | — | — | 8 | 69 | — | — | |
| | | | {원료 생산 | raw mat. products | — | — | — | — | 7 | 76 | — | — | |
| | (3) | 멸치 Anchovy | {원료 생산 | raw mat. products | — | — | — | — | — | — | — | — | |
| | | | {원료 생산 | raw mat. products | — | — | — | — | — | — | — | — | |
| | (4) | 가오리 Ray | {원료 생산 | raw mat. products | — | — | — | — | — | — | — | — | |
| | | | {원료 생산 | raw mat. products | — | — | — | — | — | — | — | — | |
| | (5) | 상어 Sharks | {원료 생산 | raw mat. products | — | — | — | — | 17 | 146 | — | — | |
| | | | {원료 생산 | raw mat. products | — | — | — | — | 15 | 161 | — | — | |
| | (6) | 조기 Yellow corvenia | {원료 생산 | raw mat. products | — | — | 5 | 90 | — | — | — | — | |
| | | | {원료 생산 | raw mat. products | — | — | 2 | 108 | — | — | — | — | |
| | (7) | 문어(낙지) Octopus | {원료 생산 | raw mat. products | — | — | — | — | — | — | 11 | 122 | |
| | | | {원료 생산 | raw mat. products | — | — | — | — | — | — | 5 | 129 | |
| | (8) | 홍어 Skate ray | {원료 생산 | raw mat. products | 81 | 313 | — | — | 38 | 361 | — | — | |
| | | | {원료 생산 | raw mat. products | 20 | 439 | — | — | 34 | 397 | — | — | |
| | (9) | 명태 Alaska pollack | {원료 생산 | raw mat. products | — | — | — | — | — | — | — | — | |
| | | | {원료 생산 | raw mat. products | — | — | — | — | — | — | — | — | |
| | (10) | 복장어 Puffer | {원료 생산 | raw mat. products | 10 | 2 | — | — | 7 | 56 | — | — | |
| | | | {원료 생산 | raw mat. products | 2 | 3 | — | — | 6 | 62 | — | — | |
| 건 | (11) | 양미리 Sand lance | {원료 생산 | raw mat. products | — | — | — | — | — | — | — | — | |
| | | | {원료 생산 | raw mat. products | — | — | — | — | — | — | — | — | |
| | (12) | 실치 Sil-chi | {원료 생산 | raw mat. products | 28 | 23 | 32 | 64 | — | — | — | — | |
| | | | {원료 생산 | raw mat. products | 5 | 23 | 8 | 83 | — | — | — | — | |
| | (13) | 가자미 Sole | {원료 생산 | raw mat. products | — | — | — | — | — | — | — | — | |
| | | | {원료 생산 | raw mat. products | — | — | — | — | — | — | — | — | |
| | (14) | 반지락 Short necked clam | {원료 생산 | raw mat. products | — | — | — | — | — | — | — | — | |
| | | | {원료 생산 | raw mat. products | — | — | — | — | — | — | — | — | |
| | (15) | 장어 Eel | {원료 생산 | raw mat. products | — | — | — | — | — | — | 6 | 30 | |
| | | | {원료 생산 | raw mat. products | — | — | — | — | — | — | 3 | 60 | |
| 품 | (16) | 양배 Flat head | {원료 생산 | raw mat. products | — | — | — | — | — | — | — | — | |
| | | | {원료 생산 | raw mat. products | — | — | — | — | — | — | — | — | |
| Dried | (17) | 서태 Tonge fish | {원료 생산 | raw mat. products | — | — | 7 | 210 | 56 | 611 | — | — | |
| | | | {원료 생산 | raw mat. products | — | — | 3 | 235 | 50 | 672 | — | — | |
| | (18) | 새우 Shrimp | {원료 생산 | raw mat. products | 343 | 3 430 | 20 | 140 | — | — | — | — | |
| | | | {원료 생산 | raw mat. products | 147 | 3 970 | 7 | 217 | — | — | — | — | |
| | (19) | 붕장어 Sea eel | {원료 생산 | raw mat. products | — | — | — | — | — | — | — | — | |
| | | | {원료 생산 | raw mat. products | — | — | — | — | — | — | — | — | |
| | (20) | 홍합 Sea mushel | {원료 생산 | raw mat. products | — | — | 4 | 8 | — | — | — | — | |
| | | | {원료 생산 | raw mat. products | — | — | 1 | 10 | — | — | — | — | |
| | (21) | 기타 Other | {원료 생산 | raw mat. products | — | — | — | — | 1 | 10 | — | — | |
| | | | {원료 생산 | raw mat. products | — | — | — | — | 1 | 10 | — | — | |
| 소 계 Sub total | | | | {원료 생산 | raw mat. products | 462 | 3 768 | 69 | 512 | 129 | 1 278 | 17 | 152 |
| | | | | {원료 생산 | raw mat. products | 174 | 4 435 | 21 | 653 | 114 | 1 408 | 8 | 189 |

지방별제조고표

in June 1962

unit : ₩ 1000
(단위 : ₩ 천원)

| 제주 | | 경남 | | 경북 | | 강원 | | 합계 | | 누계 | |
|----------|-------|----------|-------|----------|-------|----------|-------|----------|--------|-----------|---------|
| Cheju | | Kyongnam | | Kyongbuk | | Kangwon | | total | | Aggregate | |
| 수량 | 금액 | 수량 | 금액 | 수량 | 금액 | 수량 | 금액 | 수량 | 금액 | 수량 | 금액 |
| Quantity | Value | Quantity | Value | Quantity | Value | Quantity | Value | Quantity | Value | Quantity | Value |
| — | — | 596 | 4 309 | — | — | — | — | 598 | 4 334 | 1 052 | 6 174 |
| — | — | 298 | 4 955 | — | — | — | — | 299 | 4 985 | 413 | 6 915 |
| — | — | — | — | — | — | 250 | 1 350 | 258 | 1 419 | 590 | 3 390 |
| — | — | — | — | — | — | 50 | 1 520 | 57 | 1 596 | 181 | 3 912 |
| — | — | 156 | 1 250 | — | — | — | — | 156 | 1 250 | 540 | 2 780 |
| — | — | 52 | 3 000 | — | — | — | — | 52 | 3 000 | 130 | 6 237 |
| — | — | — | — | — | — | — | — | — | — | — | — |
| — | — | — | — | — | — | — | — | 17 | 146 | 72 | 790 |
| — | — | — | — | — | — | — | — | 15 | 161 | 64 | 869 |
| — | — | — | — | — | — | — | — | 6 | 90 | 14 | 245 |
| — | — | — | — | — | — | — | — | 2 | 108 | 3 | 263 |
| — | — | — | — | — | — | — | — | 11 | 122 | 341 | 3 586 |
| — | — | — | — | — | — | — | — | 5 | 129 | 96 | 4 066 |
| — | — | — | — | — | — | — | — | 119 | 674 | 153 | 1 094 |
| — | — | — | — | — | — | — | — | 54 | 836 | 88 | 1 298 |
| — | — | — | — | 338 | 4 308 | 3 | 51 | 341 | 4 359 | 5 141 | 76 690 |
| — | — | — | — | 71 | 4 850 | 1 | 68 | 72 | 4 918 | 1 497 | 86 738 |
| — | — | — | — | — | — | — | — | 17 | 58 | 27 | 154 |
| — | — | — | — | — | — | — | — | 8 | 65 | 14 | 176 |
| — | — | — | — | — | — | — | — | — | — | 1 408 | 8 438 |
| — | — | — | — | — | — | — | — | — | — | 580 | 9 391 |
| — | — | — | — | — | — | — | — | 60 | 87 | 1 005 | 3 116 |
| — | — | — | — | — | — | — | — | 13 | 106 | 249 | 3 655 |
| — | — | — | — | 2 | 24 | — | — | 2 | 24 | 11 | 115 |
| — | — | — | — | 1 | 34 | — | — | 1 | 34 | 4 | 141 |
| — | — | — | — | — | — | — | — | — | — | — | — |
| — | — | — | — | — | — | — | — | 6 | 40 | 12 | 60 |
| — | — | — | — | — | — | — | — | 3 | 60 | 6 | 120 |
| — | — | — | — | — | — | — | — | — | — | 7 | 61 |
| — | — | — | — | — | — | — | — | — | — | 3 | 1 026 |
| — | — | — | — | — | — | — | — | 63 | 821 | 361 | 5 489 |
| — | — | — | — | — | — | — | — | 53 | 907 | 27 | 6 215 |
| — | — | — | — | — | — | — | — | 363 | 3 570 | 1 171 | 9 890 |
| — | — | — | — | — | — | — | — | 154 | 4 187 | 453 | 10 953 |
| — | — | — | — | — | — | — | — | — | — | — | — |
| — | — | — | — | — | — | — | — | — | — | — | — |
| — | — | — | — | — | — | — | — | 4 | 8 | 34 | 298 |
| — | — | — | — | — | — | — | — | 1 | 10 | 9 | 405 |
| — | — | — | — | 89 | 379 | — | — | 90 | 389 | 175 | 1 061 |
| — | — | — | — | 27 | 796 | — | — | 28 | 806 | 62 | 1 572 |
| — | — | 752 | 5 559 | 429 | 4 711 | 253 | 1 401 | 2 111 | 17 381 | 12 142 | 123 638 |
| — | — | 350 | 7 955 | 99 | 5 680 | 51 | 1 588 | 817 | 21 908 | 4 143 | 144 180 |

1962년 6월 분

Processing by Province

| 유별 Kind | 번호 No | 종류 Species | 지 방 별 Province | | 경 기 Kyonggi | | 충 남 Chungnam | | 전 북 Chonbuk | | 전 남 Chonnam | |
|-------------------|--------------|-------------------|-------------------|--------------|----------------|--------------|-----------------|--------------|----------------|--------------|----------------|--|
| | | | 수 Quantity | 금 액 Value | 수 Quantity | 금 액 Value | 수 Quantity | 금 액 Value | 수 Quantity | 금 액 Value | | |
| 염 | (1) | 조 기 | { 원료 | — | — | 55 | 1 020 | 28 | 759 | 10 | 250 | |
| | | Yellow corvenia | { 생산 | — | — | 21 | 1 356 | 25 | 835 | 5 | 500 | |
| | (2) | 칼 치 | { 원료 | — | — | 6 | 180 | — | — | — | — | |
| | | Hair tail | { 생산 | — | — | 4 | 248 | — | — | — | — | |
| | (3) | 빈 어 | { 원료 | — | — | 7 | 175 | — | — | — | — | |
| | | Croaker | { 생산 | — | — | 2 | 189 | — | — | — | — | |
| | (4) | 상 어 | { 원료 | — | — | — | — | — | — | — | — | |
| | | Sharks | { 생산 | — | — | — | — | — | — | — | — | |
| (5) | 시 대 | { 원료 | — | — | — | — | — | — | — | — | | |
| | Tongue fish | { 생산 | — | — | — | — | — | — | — | — | | |
| (6) | 새 우 | { 원료 | — | — | — | — | — | — | — | — | | |
| | Shrimp | { 생산 | — | — | — | — | — | — | — | — | | |
| (7) | 천 어 | { 원료 | — | — | — | — | — | — | — | — | | |
| | Hickory shad | { 생산 | — | — | — | — | — | — | — | — | | |
| (8) | 홍 어 | { 원료 | — | — | — | — | — | — | — | — | | |
| | Skateray | { 생산 | — | — | — | — | — | — | — | — | | |
| Salted | 기 타 | { 원료 | — | — | — | — | 3 | 25 | — | — | | |
| | | { 생산 | — | — | — | — | 2 | 28 | — | — | | |
| | 소 계 | { 원료 | — | — | 68 | 1 375 | 31 | 784 | 10 | 250 | | |
| | Subtotal | { 생산 | — | — | 27 | 1 793 | 27 | 863 | 5 | 500 | | |
| 염 | (1) | 곤 쟁 이 | { 원료 | — | — | — | — | — | — | — | — | |
| | | Other shrimp | { 생산 | — | — | — | — | — | — | — | — | |
| | (2) | 양 미 리 | { 원료 | — | — | — | — | — | — | — | — | |
| | | Sand lance | { 생산 | — | — | — | — | — | — | — | — | |
| | (3) | 해 살 창 | { 원료 | — | — | — | — | — | — | — | — | |
| | | Cucumber entrails | { 생산 | — | — | — | — | — | — | — | — | |
| | (4) | 해 삼 | { 원료 | — | — | — | — | — | — | — | — | |
| | | Sea cucumber | { 생산 | — | — | — | — | — | — | — | — | |
| | (5) | 명 란 | { 원료 | — | — | — | — | — | — | — | — | |
| | | Pollack roe | { 생산 | — | — | — | — | — | — | — | — | |
| | (6) | 조 기 | { 원료 | — | — | — | — | — | — | — | — | |
| | | Yellow corvenia | { 생산 | — | — | — | — | — | — | — | — | |
| | (7) | 반 지 락 | { 원료 | — | — | 40 | 480 | 40 | 769 | — | — | |
| Short-necked clam | | { 생산 | — | — | 40 | 600 | 36 | 842 | — | — | | |
| (8) | 새 우 | { 원료 | 501 | 4 431 | 125 | 820 | — | — | — | — | | |
| | Shrimp | { 생산 | 479 | 8 547 | 125 | 1 032 | — | — | — | — | | |
| (9) | 멸 치 | { 원료 | — | — | — | — | — | — | 155 | 363 | | |
| | Anchory | { 생산 | — | — | — | — | — | — | 59 | 483 | | |
| (10) | 성 계(운 단) | { 원료 | — | — | — | — | — | — | — | — | | |
| | Sea unchin | { 생산 | — | — | — | — | — | — | — | — | | |
| (11) | 굴(어 리 굴) | { 원료 | — | — | — | — | 40 | 239 | — | — | | |
| | Oyster | { 생산 | — | — | — | — | 36 | 263 | — | — | | |
| (12) | 오 징 어 | { 원료 | — | — | — | — | — | — | — | — | | |
| | Squid | { 생산 | — | — | — | — | — | — | — | — | | |
| (13) | 강 달 이 | { 원료 | — | — | — | — | 14 | 97 | — | — | | |
| | Kang-dani | { 생산 | — | — | — | — | 10 | 127 | — | — | | |

지방별 제조고표

in June 1962

Unit : % 1000₩
(단위 : % 천원)

| 제주 | | 경남 | | 경북 | | 강원 | | 합계 | | 누계 | |
|----------|-------|----------|-------|----------|-------|----------|-------|----------|--------|----------|--------|
| 수량 | 금액 | 수량 | 금액 | 수량 | 금액 | 수량 | 금액 | 수량 | 금액 | 수량 | 금액 |
| Quantity | Value | Quantity | Value | Quantity | Value | Quantity | Value | Quantity | Value | Quantity | Value |
| — | — | — | — | — | — | — | — | 93 | 2 029 | 1 200 | 28 979 |
| — | — | — | — | — | — | — | — | 51 | 2 691 | 983 | 34 422 |
| — | — | — | — | — | — | — | — | 6 | 180 | 26 | 660 |
| — | — | — | — | — | — | — | — | 4 | 248 | 10 | 738 |
| — | — | — | — | — | — | — | — | 7 | 175 | 7 | 175 |
| — | — | — | — | — | — | — | — | 2 | 189 | 2 | 189 |
| — | — | — | — | — | — | — | — | — | — | — | — |
| — | — | — | — | — | — | — | — | — | — | 2 | 54 |
| — | — | — | — | — | — | — | — | — | — | 2 | 58 |
| — | — | — | — | — | — | — | — | — | — | 173 | 906 |
| — | — | — | — | — | — | — | — | — | — | 107 | 1 636 |
| — | — | — | — | — | — | — | — | — | — | — | — |
| — | — | — | — | — | — | — | — | — | — | — | — |
| — | — | — | — | — | — | — | — | 3 | 25 | 4 | 29 |
| — | — | — | — | — | — | — | — | 2 | 28 | 3 | 32 |
| — | — | — | — | — | — | — | — | 109 | 2 409 | 1 422 | 30 745 |
| — | — | — | — | — | — | — | — | 59 | 3 156 | 1 107 | 37 079 |
| — | — | — | — | — | — | — | — | — | — | — | — |
| — | — | — | — | — | — | — | — | — | — | — | — |
| — | — | — | — | — | — | — | — | — | — | — | — |
| — | — | — | — | — | — | — | — | — | — | 8 | 128 |
| — | — | — | — | — | — | — | — | — | — | 2 | 142 |
| — | — | — | — | — | — | — | — | — | — | — | — |
| — | — | — | — | — | — | — | — | — | — | — | — |
| — | — | — | — | — | — | — | — | — | — | 20 | 1 168 |
| — | — | — | — | — | — | — | — | — | — | 19 | 1 354 |
| — | — | — | — | — | — | — | — | — | — | — | — |
| — | — | — | — | — | — | — | — | — | — | — | — |
| — | — | — | — | — | — | — | — | 80 | 1 249 | 289 | 3 361 |
| — | — | — | — | — | — | — | — | 76 | 1 442 | 282 | 4 836 |
| — | — | 96 | 809 | — | — | — | — | 722 | 6 060 | 846 | 6 757 |
| — | — | 96 | 1 067 | — | — | — | — | 700 | 11 646 | 776 | 12 508 |
| — | — | 1 | 30 | — | — | — | — | 156 | 393 | 287 | 2 293 |
| — | — | 1 | 40 | — | — | — | — | 60 | 523 | 141 | 3 369 |
| — | — | — | — | 2 | 34 | 5 | 135 | 7 | 169 | 7 | 169 |
| — | — | — | — | 2 | 68 | 4 | 150 | 6 | 218 | 6 | 218 |
| — | — | — | — | — | — | — | — | 40 | 239 | 180 | 1 705 |
| — | — | — | — | — | — | — | — | 36 | 262 | 174 | 2 468 |
| — | — | — | — | — | — | — | — | — | — | — | — |
| — | — | — | — | — | — | — | 21 | 72 | 72 | 21 | 72 |
| — | — | — | — | — | — | — | 8 | 79 | 79 | 8 | 79 |
| — | — | — | — | — | — | — | — | — | — | — | — |
| — | — | — | — | — | — | — | — | 14 | 97 | 14 | 97 |
| — | — | — | — | — | — | — | — | 10 | 127 | 10 | 127 |

1962년 6월 분 Processing by Province

| 유별 Kind | 번호 No | 종 류 별 Species | 지 방 별 Province | | 경 Kyonggi 기 | | 충 Chungnam 남 | | 전 Chungbuk 북 | | 전 Chonnam 남 | |
|--------------|----------|----------------------------|-------------------|----------------------|----------------------|--------------|-----------------|--------------|-----------------|--------------|-------------|-----|
| | | | 수 량 Quantity | 금 액 Value | 수 량 Quantity | 금 액 Value | 수 량 Quantity | 금 액 Value | 수 량 Quantity | 금 액 Value | | |
| Pickled | (14) | 창 란 Pollack entrails | { 원료 { 생산 | raw mat. products | — | — | — | — | — | — | — | — |
| | | 기 타 Others | { 원료 { 생산 | raw mat. products | — | — | 20 | 160 | 11 | 77 | — | — |
| | | 소 계 Sub total | { 원료 { 생산 | raw mat. products | 501 | 4 431 | 185 | 1 460 | 105 | 1 182 | 115 | 363 |
| | | | | | 479 | 8 547 | 185 | 1 824 | 91 | 1 349 | 59 | 483 |
| 醃 | (1) | 새 우 Shrimp | { 원료 { 생산 | raw mat. products | — | — | — | — | — | — | — | — |
| | (2) | 칼 치 Hair tail | { 원료 { 생산 | raw mat. products | — | — | 111 | 1 110 | 116 | 2 555 | — | — |
| | (3) | 농 어 Commonsea bass | { 원료 { 생산 | raw mat. products | — | — | — | — | — | — | — | — |
| | (4) | 병 어 Promfret | { 원료 { 생산 | raw mat. products | — | — | 16 | 168 | 7 | 244 | — | — |
| | (5) | 고 등 어 Mackerel | { 원료 { 생산 | raw mat. products | — | — | 10 | 192 | 6 | 268 | — | — |
| | (6) | 도 미 Red Sea bream | { 원료 { 생산 | raw mat. products | — | — | — | — | — | — | — | — |
| | (7) | 참 치 Blue fin tuna | { 원료 { 생산 | raw mat. products | — | — | — | — | — | — | — | — |
| | (8) | 전갱이(매가리) Horse mackerel | { 원료 { 생산 | raw mat. products | — | — | 70 | 700 | 50 | 649 | — | — |
| | (9) | 꽂 치 Saury | { 원료 { 생산 | raw mat. products | — | — | 42 | 770 | 44 | 719 | — | — |
| | (10) | 조 기 Yellow corvenia | { 원료 { 생산 | raw mat. products | 134 | 1 744 | 202 | 5 050 | 108 | 2 908 | — | — |
| 醃 and Sailed | | | | | 73 | 2 378 | 121 | 5 454 | 97 | 3 226 | — | — |
| | (16) | 강 달 어 Kangdari | { 원료 { 생산 | raw mat. products | — | — | 10 | 70 | 91 | 702 | — | — |
| | (17) | 부 서 Bu-so | { 원료 { 생산 | raw mat. products | — | — | 6 | 91 | 81 | 772 | — | — |
| | (18) | 해 파 리 Jelly fish | { 원료 { 생산 | raw mat. products | — | — | — | — | — | — | — | — |
| | (19) | 오 징 어 Squid | { 원료 { 생산 | raw mat. products | — | — | — | — | — | — | — | — |
| | | 기 타 Other | { 원료 { 생산 | raw mat. products | — | — | — | — | 2 | 52 | — | — |
| | | | | | — | — | — | — | 2 | 57 | — | — |
| | | 소 계 Sub total | { 원료 { 생산 | raw mat. products | 134 | 1 744 | 409 | 7 098 | 374 | 7 110 | — | — |
| | | | | | 73 | 2 378 | 246 | 7 839 | 335 | 7 853 | — | — |
| | 저 | (1) | 전 북 Abalone | { 원료 { 생산 | raw mat. products | — | — | — | — | — | — | — |
| (2) | | 게 Crab | { 원료 { 생산 | raw mat. products | — | — | — | — | — | — | — | — |
| (3) | | 해 삼 Sea cucumber | { 원료 { 생산 | raw mat. products | — | — | — | — | — | — | 8 | 325 |
| (4) | | 양 미 리 Sand lance | { 원료 { 생산 | raw mat. products | 1 136 | 3 043 | 8 | 120 | — | — | 2 | 464 |
| | | | | 567 | 7 409 | 1 | 160 | — | — | — | — | |

지방별 제조고표

in June 1962

Unit : % 1000₩
(단위 : % 천원)

| 제주 | | 경남 | | 경북 | | 강원 | | 합계 | | 누계 | |
|----------|-------|----------|-------|----------|-------|----------|-------|----------|--------|-----------|--------|
| Cheju | | Kyongnam | | Kyongbuk | | Kangwon | | total | | Aggregate | |
| 수 | 금 | 수 | 금 | 수 | 금 | 수 | 금 | 수 | 금 | 수 | 금 |
| 량 | 액 | 량 | 액 | 량 | 액 | 량 | 액 | 량 | 액 | 량 | 액 |
| Quantity | Value | Quantity | Value | Quantity | Value | Quantity | Value | Quantity | Value | Quantity | Value |
| — | — | — | — | — | — | — | — | — | — | 28 | 654 |
| — | — | — | — | — | — | — | — | — | — | 27 | 811 |
| — | — | — | — | — | — | — | — | 31 | 237 | 41 | 317 |
| — | — | — | — | — | — | — | — | 29 | 310 | 39 | 422 |
| — | — | 97 | 839 | 2 | 34 | 26 | 207 | 1 071 | 8 516 | 1 741 | 16 721 |
| — | — | 97 | 1 107 | 2 | 68 | 12 | 229 | 925 | 14 607 | 1 484 | 26 334 |
| — | — | — | — | — | — | — | — | — | — | — | — |
| — | — | — | — | — | — | — | — | 227 | 3 665 | 227 | 3 665 |
| — | — | — | — | — | — | — | — | 172 | 4 143 | 172 | 4 143 |
| — | — | — | — | — | — | — | — | — | — | 10 | 25 |
| — | — | — | — | — | — | — | — | — | — | 10 | 50 |
| — | — | — | — | — | — | — | — | 23 | 412 | 27 | 474 |
| — | — | — | — | — | — | — | — | 16 | 460 | 20 | 528 |
| — | — | — | — | — | — | — | — | — | — | — | — |
| — | — | — | — | — | — | — | — | — | — | — | — |
| — | — | — | — | — | — | — | — | — | — | 6 | 15 |
| — | — | — | — | — | — | — | — | — | — | 6 | 30 |
| — | — | — | — | — | — | — | — | — | — | 2 | 16 |
| — | — | — | — | — | — | — | — | — | — | 2 | 22 |
| — | — | — | — | — | — | — | — | 120 | 1 349 | 120 | 1 349 |
| — | — | — | — | — | — | — | — | 86 | 1 489 | 86 | 1 489 |
| — | — | — | — | — | — | 690 | 2 788 | 690 | 2 788 | 796 | 3 155 |
| — | — | — | — | — | — | 473 | 3 503 | 478 | 3 503 | 556 | 4 010 |
| — | — | 14 | 743 | — | — | — | — | 458 | 10 445 | 706 | 15 863 |
| — | — | 11 | 854 | — | — | — | — | 302 | 11 912 | 531 | 17 898 |
| — | — | — | — | — | — | — | — | 101 | 772 | 101 | 772 |
| — | — | — | — | — | — | — | — | 87 | 863 | 87 | 863 |
| — | — | — | — | — | — | — | — | — | — | — | — |
| — | — | — | — | — | — | — | — | — | — | — | — |
| — | — | — | — | — | — | — | — | — | — | — | — |
| — | — | — | — | — | — | 44 | 193 | 44 | 193 | 44 | 193 |
| — | — | — | — | — | — | 9 | 385 | 9 | 385 | 9 | 385 |
| — | — | — | — | — | — | — | — | 2 | 52 | 15 | 273 |
| — | — | — | — | — | — | — | — | 2 | 57 | 14 | 300 |
| — | — | 14 | 473 | — | — | 743 | 2 981 | 1 665 | 19 676 | 2 054 | 25 800 |
| — | — | 11 | 854 | — | — | 487 | 3 888 | 1 152 | 22 812 | 1 493 | 29 718 |
| — | — | — | — | — | — | — | — | — | — | — | — |
| — | — | — | — | — | — | — | — | — | — | — | — |
| — | — | — | — | — | — | — | — | — | — | — | — |
| — | — | — | — | — | — | — | — | — | — | — | — |
| — | — | — | — | — | — | — | — | 8 | 325 | 8 | 325 |
| — | — | — | — | — | — | — | — | 2 | 462 | 2 | 464 |
| — | — | — | — | — | — | — | — | 1 144 | 3 163 | 1 144 | 3 163 |
| — | — | — | — | — | — | — | — | 568 | 7 569 | 568 | 7 569 |

1962년 6월 분 Processing by Province

| 유별 Kind | 번호 No | 종 류 Species | 지 방 별 province | 경 기 Kyonggi | | 충 남 Chungnam | | 전 북 Chonbuk | | 전 남 Chonnam | |
|-----------------------------|------------------|-------------------------------|----------------------|-----------------|--------------|-----------------|--------------|-----------------|--------------|-----------------|--------------|
| | | | | 수 량 Quantity | 금 액 Value | 수 량 Quantity | 금 액 Value | 수 량 Quantity | 금 액 Value | 수 량 Quantity | 금 액 Value |
| 전 품 Cooked | (5) | 새 우 Shrimp | { 원료 생산 | — | — | — | — | — | — | — | — |
| | (6) | 홍 합 Sea mussell | { 원료 생산 | — | — | — | — | — | — | — | — |
| | (7) | 멸 치 Anchovy | { 원료 생산 | — | — | — | — | — | — | 63 | 936 |
| | (8) | 굴 Oyster | { 원료 생산 | — | — | — | — | — | — | 143 | 1 886 |
| | | 기 타 Other | { 원료 생산 | — | — | — | — | — | — | 18 | 2 952 |
| | 소 계 Sub total | { 원료 생산 | 1 136 | 3 043 | 8 | 120 | — | — | 214 | 3 147 | |
| | | | 567 | 7 409 | 1 | 160 | — | — | 43 | 5 588 | |
| 통조림 Canned | (1) | 소 라 고 등 Common spiny whalk | { 원료 생산 | — | — | — | — | — | — | — | — |
| | (2) | 게 Crab | { 원료 생산 | — | — | — | — | — | — | — | — |
| | (3) | 꽂 치 Saury | { 원료 생산 | — | — | — | — | — | — | — | — |
| | | 소 계 Sub total | { 원료 생산 | — | — | — | — | — | — | — | — |
| 냉동 Frozen | (1) | 새 우 Shrimp | { 원료 생산 | — | — | — | — | — | — | — | — |
| | (2) | 게 Crab | { 원료 생산 | — | — | — | — | — | — | — | — |
| | | 소 계 Sub total | { 원료 생산 | — | — | — | — | — | — | — | — |
| 식 용 해 초 Edible sea weeds | (1) | 김 Laver | { 원료 생산 | — | — | — | — | — | — | — | — |
| | (2) | 한 천 Agar-agar | { 원료 생산 | — | — | — | — | — | — | — | — |
| | (3) | 말 Horse tailtang | { 원료 생산 | — | — | — | — | — | — | — | — |
| | (4) | 뿔 Fusiforme | { 원료 생산 | — | — | — | — | — | — | 60 | 120 |
| | (5) | 미 역 Dulse | { 원료 생산 | 396 | 1 070 | 36 | 192 | — | — | 155 | 450 |
| | | | 79 | 1 300 | 4 | 283 | — | — | 11 | 526 | |
| | (6) | 파 래 Green laver | { 원료 생산 | — | — | — | — | — | — | — | — |
| | (7) | 다 시 마 Kelp | { 원료 생산 | — | — | — | — | — | — | — | — |
| | (8) | 넙 각 Sealtrumpet | { 원료 생산 | — | — | — | — | — | — | — | — |
| | 기 타 Other | { 원료 생산 | — | — | — | — | — | — | — | — | — |
| | 소 계 Sub total | { 원료 생산 | 396 | 1 070 | 36 | 192 | — | — | 215 | 570 | |
| | | | 79 | 1 300 | 4 | 283 | — | — | 55 | 646 | |

지방별 제조고표

in June 1962

Unit : % 1000₩

(단위 : % 천원)

| 제주 | | 경남 | | 경북 | | 강원 | | 합계 | | 누계 | |
|----------|-------|----------|-------|----------|-------|----------|--------|----------|--------|----------|---------|
| 수량 | 금액 | 수량 | 금액 | 수량 | 금액 | 수량 | 금액 | 수량 | 금액 | 수량 | 금액 |
| Quantity | Value | Quantity | Value | Quantity | Value | Quantity | Value | Quantity | Value | Quantity | Value |
| — | — | — | — | — | — | — | — | — | — | 49 | 650 |
| — | — | — | — | — | — | — | — | — | — | 9 | 855 |
| — | — | — | — | — | — | — | — | — | — | — | — |
| — | — | — | — | — | — | — | — | — | — | — | — |
| — | — | 317 | 1 811 | — | — | — | — | 380 | 2 747 | 700 | 6 506 |
| — | — | 99 | 2 680 | — | — | — | — | 122 | 4 852 | 219 | 9 958 |
| — | — | — | — | — | — | — | — | — | — | — | — |
| — | — | — | — | — | — | — | — | 143 | 1 886 | 242 | 3 021 |
| — | — | — | — | — | — | — | — | 18 | 2 952 | 41 | 12 673 |
| — | — | — | — | — | — | — | — | — | — | — | — |
| — | — | — | — | — | — | — | — | — | — | — | — |
| — | — | 317 | 1 811 | — | — | — | — | 1 675 | 8 121 | 2 143 | 13 665 |
| — | — | 99 | 2 680 | — | — | — | — | 710 | 15 837 | 839 | 31 519 |
| 19 | 80 | — | — | — | — | — | — | 19 | 80 | 108 | 445 |
| 2 | 207 | — | — | — | — | — | — | 2 | 207 | 11 | 1 093 |
| — | — | — | — | — | — | — | — | — | — | 206 | 3 715 |
| — | — | — | — | — | — | — | — | — | — | 65 | 9 902 |
| — | — | — | — | 340 | 1 750 | 36 | 141 | 376 | 1 891 | 1 846 | 9 326 |
| — | — | — | — | 159 | 9 613 | 18 | 941 | 177 | 10 554 | 898 | 33 021 |
| 19 | 80 | — | — | 340 | 1 750 | 36 | 141 | 359 | 1 971 | 2 160 | 13 486 |
| 2 | 207 | — | — | 159 | 9 613 | 18 | 941 | 176 | 10 761 | 974 | 44 016 |
| — | — | — | — | 36 | 1 186 | — | — | 36 | 1 186 | 143 | 4 121 |
| — | — | — | — | 11 | 1 969 | — | — | 11 | 1 969 | 45 | 6 369 |
| — | — | — | — | — | — | — | — | — | — | 50 | 651 |
| — | — | — | — | — | — | — | — | — | — | 37 | 1 481 |
| — | — | — | — | 36 | 1 186 | — | — | 36 | 1 186 | 193 | 4 772 |
| — | — | — | — | 11 | 1 969 | — | — | 11 | 1 969 | 82 | 7 850 |
| — | — | — | — | — | — | — | — | — | — | 6 779 | 113 331 |
| — | — | — | — | — | — | — | — | — | — | 1 127 | 152 038 |
| — | — | 23 | 434 | — | — | 1 | 10 | 24 | 444 | 24 | 444 |
| — | — | 7 | 720 | — | — | 1 | 13 | 8 | 733 | 8 | 733 |
| — | — | — | — | — | — | — | — | — | — | 1 958 | 1 575 |
| — | — | — | — | — | — | — | — | — | — | 398 | 1 934 |
| — | — | — | — | — | — | — | — | 60 | 120 | 5 867 | 4 790 |
| — | — | — | — | — | — | — | — | 44 | 120 | 1 643 | 5 309 |
| 120 | 636 | 283 | 3 717 | 470 | 7 277 | 3 612 | 14 264 | 5 072 | 27 606 | 27 259 | 139 293 |
| 18 | 740 | 70 | 4 345 | 93 | 8 160 | 480 | 17 487 | 755 | 32 841 | 3 853 | 179 268 |
| — | — | — | — | — | — | — | — | — | — | 317 | 3 594 |
| — | — | — | — | — | — | — | — | — | — | 81 | 3 693 |
| — | — | — | — | — | — | 7 | 293 | 7 | 293 | 13 | 318 |
| — | — | — | — | — | — | 1 | 346 | 1 | 346 | 3 | 381 |
| 236 | 920 | — | — | — | — | — | — | 236 | 920 | 236 | 920 |
| 28 | 998 | — | — | — | — | — | — | 28 | 998 | 28 | 998 |
| — | — | — | — | — | — | — | — | — | — | — | — |
| — | — | — | — | — | — | — | — | — | — | — | — |
| 356 | 1 556 | 306 | 4 150 | 470 | 7 277 | 3 620 | 14 567 | 5 399 | 29 383 | 42 453 | 264 765 |
| 46 | 1 738 | 77 | 5 065 | 93 | 8 160 | 482 | 17 846 | 836 | 35 038 | 7 141 | 344 404 |

1962년 6월 분 Processing by Province

| 유별 Kind | 번호 No | 종 류 Species | 지 방 Province | 경 기 Kyonggi | | 충 남 Chungnam | | 전 북 Chonbuk | | 전 남 Chonnam | | |
|---|--|---|-----------------|-----------------|--------------|-----------------|--------------|-----------------|--------------|-----------------|--------------|-----|
| | | | | 수 량 Quantity | 금 액 Value | 수 량 Quantity | 금 액 Value | 수 량 Quantity | 금 액 Value | 수 량 Quantity | 금 액 Value | |
| 비 식 용 해 조 제 품 inedible sea weeds | (1) | 든세모세모가사리 { 원료 raw mat. 생산 products | | -- | -- | -- | -- | -- | -- | -- | -- | |
| | (2) | 뜬불등풀가사리 { 원료 raw mat. 생산 products | | -- | -- | -- | -- | -- | -- | -- | -- | |
| | (3) | 세모풀가사리 { 원료 raw mat. 생산 products | | -- | -- | -- | -- | -- | 6 | 60 | 3 | 60 |
| | (4) | 불등풀가사리 { 원료 raw mat. 생산 products | | -- | -- | -- | -- | -- | 9 | 12 | 2 | 12 |
| | (5) | 앵초(진도박) Irish-moss { 원료 raw mat. 생산 products | | -- | -- | -- | -- | -- | 53 | 98 | 13 | 98 |
| | (6) | 은행조먹도박 Meuk-do-bak { 원료 raw mat. 생산 products | | -- | -- | -- | -- | -- | 60 | 98 | 9 | 98 |
| | (7) | 우무가사리 Agar-agar { 원료 raw mat. 생산 products | | -- | -- | -- | -- | -- | 47 | 261 | 8 | 261 |
| | (8) | 비단풀(금조) Celanium { 원료 raw mat. 생산 products | | -- | -- | -- | -- | -- | -- | -- | -- | -- |
| | (9) | 꼬시래기 Kc-shi-regi { 원료 raw mat. 생산 products | | -- | -- | -- | -- | -- | 32 | 40 | 5 | 40 |
| | | 기 타 Other { 원료 raw mat. 생산 products | | -- | -- | -- | -- | -- | -- | -- | -- | -- |
| | 소 계 Sub total { 원료 raw mat. 생산 products | | -- | -- | -- | -- | -- | -- | 207 | 569 | 40 | 569 |
| 어 유 비 Fertilizer | (1) | 고래기름 Whale oil { 원료 raw mat. 생산 products | | -- | -- | -- | -- | -- | -- | -- | -- | |
| | (2) | 명태간유 Pollack liver oil { 원료 raw mat. 생산 products | | -- | -- | -- | -- | -- | -- | -- | -- | |
| | (3) | 오징어 Squid { 원료 raw mat. 생산 products | | -- | -- | -- | -- | -- | -- | -- | -- | |
| | (4) | 꽁치사료 Saury { 원료 raw mat. 생산 products | | -- | -- | -- | -- | -- | -- | -- | -- | |
| | (5) | 어백 { 원료 raw mat. 생산 products | | -- | -- | -- | -- | -- | -- | -- | -- | |
| | (6) | 꽁치유 Saury oil { 원료 raw mat. 생산 products | | -- | -- | -- | -- | -- | -- | -- | -- | |
| | (7) | 기 타 Other { 원료 raw mat. 생산 products | | -- | -- | -- | -- | -- | -- | -- | -- | |
| | 소 계 Sub total { 원료 raw mat. 생산 products | | -- | -- | -- | -- | -- | -- | -- | -- | -- | |
| 기 타 Other | (1) | 기 타 Other { 원료 raw mat. 생산 products | | -- | -- | -- | -- | -- | -- | -- | -- | |
| | | 소 계 Sub total { 원료 raw mat. 생산 products | | -- | -- | -- | -- | -- | -- | -- | -- | |
| 합 | Grand total | | 원료 생산 | 2 629 | 14 056 | 782 | 10 757 | 639 | 10 354 | 818 | 5 051 | |
| | | | 생산 | 1 372 | 24 069 | 484 | 12 552 | 567 | 11 473 | 210 | 7 975 | |

지방별 제조고

in June 1962

Unit : % 1000₩
(단위 : % 천원)

| 제주 Cheju | | 경남 Kyongnam | | 경북 Kyongbuk | | 강원 Kangwon | | 합계 total | | 누계 Aggregate | |
|-------------|----------|-------------|----------|-------------|----------|-------------|----------|-------------|----------|--------------|----------|
| 수량 Quantity | 금액 Value | 수량 Quantity | 금액 Value | 수량 Quantity | 금액 Value | 수량 Quantity | 금액 Value | 수량 Quantity | 금액 Value | 수량 Quantity | 금액 Value |
| — | — | — | — | — | — | — | — | — | — | 59 | 151 |
| — | — | — | — | — | — | — | — | — | — | 19 | 169 |
| — | — | — | — | — | — | — | — | — | — | 85 | 148 |
| — | — | — | — | — | — | — | — | — | — | 29 | 165 |
| — | — | 93 | 93 | — | — | — | — | 99 | 153 | 107 | 161 |
| — | — | 19 | 21 | — | — | — | — | 22 | 81 | 24 | 91 |
| — | — | 59 | 59 | — | — | — | — | 68 | 71 | 341 | 603 |
| — | — | 2 | 77 | — | — | — | — | 4 | 89 | 81 | 646 |
| 5 | 15 | 28 | 138 | 18 | 96 | — | — | 104 | 347 | 193 | 570 |
| 2 | 17 | 17 | 170 | 5 | 98 | — | — | 37 | 383 | 62 | 631 |
| 8 | 24 | 46 | 160 | 435 | 999 | — | — | 549 | 1 281 | 1 782 | 4 681 |
| 3 | 29 | 17 | 162 | 99 | 1 708 | — | — | 128 | 1 997 | 494 | 5 778 |
| 50 | 307 | 97 | 1 085 | 770 | 7 286 | — | — | 964 | 8 939 | 2 187 | 18 639 |
| 11 | 359 | 28 | 1 217 | 216 | 11 523 | — | — | 263 | 13 360 | 570 | 25 674 |
| 15 | 68 | — | — | — | — | — | — | 15 | 68 | 27 | 122 |
| 5 | 75 | — | — | — | — | — | — | 5 | 75 | 4 | 135 |
| — | — | — | — | — | — | — | — | 32 | 40 | 32 | 40 |
| — | — | — | — | — | — | — | — | 5 | 40 | 5 | 40 |
| — | — | 5 | 15 | — | — | — | — | 5 | 15 | 24 | 55 |
| — | — | 2 | 15 | — | — | — | — | 2 | 15 | 8 | 55 |
| 78 | 414 | 528 | 1 550 | 1 223 | 8 381 | — | — | 1 836 | 10 914 | 4 837 | 25 170 |
| 21 | 480 | 85 | 1 662 | 320 | 13 329 | — | — | 466 | 16 040 | 1 301 | 33 384 |
| — | — | 16 | 200 | — | — | — | — | 16 | 200 | 16 | 200 |
| — | — | 5 | 240 | — | — | — | — | 5 | 240 | 5 | 240 |
| — | — | — | — | — | — | 11 | 68 | 11 | 68 | 598 | 1 236 |
| — | — | — | — | — | — | 4 | 95 | 4 | 95 | 119 | 3 598 |
| — | — | — | — | — | — | — | — | — | — | 257 | 77 |
| — | — | — | — | — | — | — | — | — | — | 21 | 428 |
| — | — | — | — | — | — | 113 | 400 | 113 | 400 | 145 | 475 |
| — | — | — | — | — | — | 23 | 480 | 23 | 480 | 24 | 561 |
| — | — | — | — | — | — | 5 | 48 | 5 | 48 | 32 | 116 |
| — | — | — | — | — | — | 2 | 68 | 2 | 68 | 11 | 204 |
| — | — | — | — | — | — | 6 | 17 | 6 | 17 | 6 | 17 |
| — | — | — | — | — | — | 1 | 18 | 1 | 18 | 1 | 18 |
| — | — | — | — | — | — | — | — | — | — | 70 | 396 |
| — | — | — | — | — | — | — | — | — | — | 23 | 536 |
| — | — | 16 | 200 | — | — | 135 | 533 | 151 | 733 | 1 124 | 2 517 |
| — | — | 5 | 240 | — | — | 30 | 661 | 35 | 901 | 204 | 5 585 |
| — | — | — | — | — | — | 190 | 23 | 190 | 23 | 233 | 89 |
| — | — | — | — | — | — | 19 | 226 | 19 | 225 | 23 | 885 |
| — | — | — | — | — | — | 190 | 23 | 190 | 23 | 233 | 89 |
| — | — | — | — | — | — | 19 | 225 | 19 | 225 | 23 | 885 |
| 435 | 2 050 | 1 830 | 14 853 | 2 500 | 23 339 | 4 994 | 19 853 | 14 638 | 100 313 | 70 503 | 521 372 |
| 69 | 2 425 | 724 | 19 563 | 984 | 38 819 | 1 099 | 25 378 | 5 209 | 142 254 | 18 791 | 703 950 |

1962년 7월 분 Processing by Province

| 유별 Kind | 번호 No | 종 류 별 Species | 지 방 별 province | 경 기 Kyonggi | | 충 남 Chungnam | | 전 북 Chonbuk | | 전 남 Chonnam | | |
|------------|------------------|--------------------------|----------------------|----------------------|--------------|-----------------|--------------|-----------------|--------------|-----------------|--------------|-----|
| | | | | 수 량 Quantity | 금 액 Value | 수 량 Quantity | 금 액 Value | 수 량 Quantity | 금 액 Value | 수 량 Quantity | 금 액 Value | |
| 소 | (1) | 칼 치 Hair tail | {원료 생산 | raw mat. products | — | — | — | — | 1 | 12 | — | — |
| | | | | | — | — | — | — | 1 | 15 | — | — |
| | (2) | 오징어 Squid | {원료 생산 | raw mat. products | — | — | — | — | — | — | — | — |
| | | | | | — | — | — | — | — | — | — | — |
| | (3) | 말치 Anchovy | {원료 생산 | raw mat. products | — | — | — | — | — | — | — | — |
| | | | | | — | — | — | — | — | — | — | — |
| | (4) | 가오리 Ray | {원료 생산 | raw mat. products | — | — | — | — | — | — | — | — |
| | | | | | — | — | — | — | — | — | — | — |
| | (5) | 상어 Sharks | {원료 생산 | raw mat. products | — | — | — | — | — | — | — | — |
| | | | | | — | — | — | — | — | — | — | — |
| | (6) | 조기 Yellow corvenia | {원료 생산 | raw mat. products | — | — | — | — | — | — | — | — |
| | | | | | — | — | — | — | — | — | — | — |
| 전 | (7) | 문어(낙지) Octopus | {원료 생산 | raw mat. products | — | — | — | — | — | — | 31 | 154 |
| | | | | | — | — | — | — | — | 10 | 164 | |
| | (8) | 홍어 Skate ray | {원료 생산 | raw mat. products | — | — | — | — | 10 | 104 | — | — |
| | | | | | — | — | — | — | 8 | 117 | — | — |
| | (9) | 명태 Alask pollack | {원료 생산 | raw mat. products | — | — | — | — | — | — | — | — |
| | | | | | — | — | — | — | — | — | — | — |
| | (10) | 복강어 Puffer | {원료 생산 | raw mat. products | — | — | — | — | — | — | — | — |
| | | | | | — | — | — | — | — | — | — | — |
| | (11) | 양미리 Sand lance | {원료 생산 | raw mat. products | — | — | — | — | — | — | — | — |
| | | | | | — | — | — | — | — | — | — | — |
| 품 | (12) | 실치 Sil-chi | {원료 생산 | raw mat. products | — | — | 120 | 960 | — | — | — | — |
| | | | | | — | — | 30 | 1 000 | — | — | — | — |
| | (13) | 가자미 Sole | {원료 생산 | raw mat. products | — | — | — | — | — | — | — | — |
| | | | | | — | — | — | — | — | — | — | — |
| | (14) | 반지락 Short necked clam | {원료 생산 | raw mat. products | — | — | 30 | 600 | — | — | — | — |
| | | | | | — | — | 8 | 660 | — | — | — | — |
| Dried | (15) | 장어 Eel | {원료 생산 | raw mat. products | — | — | — | — | — | — | — | — |
| | | | | | — | — | — | — | — | — | — | — |
| | (16) | 양태 Flat head | {원료 생산 | raw mat. products | — | — | — | — | — | — | — | — |
| | | | | | — | — | — | — | — | — | — | — |
| | (17) | 서대 Tongue fish | {원료 생산 | raw mat. products | — | — | — | — | 9 | 102 | — | — |
| | | | | | — | — | — | — | 8 | 115 | — | — |
| | (18) | 새우 Shrimp | {원료 생산 | raw mat. products | — | — | — | — | — | — | — | — |
| | | | | | — | — | — | — | — | — | — | — |
| | (19) | 불장어 Sea eel | {원료 생산 | raw mat. products | — | — | — | — | — | — | — | — |
| | | | | — | — | — | — | — | — | — | — | |
| | (20) | 홍합 Sea mustel | {원료 생산 | raw mat. products | — | — | — | — | — | — | — | — |
| | | | | — | — | — | — | — | — | — | — | |
| | (21) | 기타 Otter | {원료 생산 | raw mat. products | — | — | — | — | 20 | 219 | — | — |
| | | | | — | — | — | — | 18 | 246 | — | — | |
| | 소 계 Sub total | {원료 생산 | raw mat. products | — | — | 150 | 1 560 | 40 | 437 | 31 | 154 | |
| | | | | — | — | 38 | 1 660 | 36 | 493 | 10 | 164 | |

지방별제조고표

in July 1962

Unit : ₩ 1000₩
(단위 : ₩천원)

| 제주 | | 경남 | | 경북 | | 강원 | | 합계 | | 누계 | |
|----------|-------|----------|-------|----------|-------|----------|-------|----------|--------|-----------|---------|
| Cheju | | Kyongnam | | Kyonbuk | | Kangwon | | total | | Aggregate | |
| 수량 | 금액 | 수량 | 금액 | 수량 | 금액 | 수량 | 금액 | 수량 | 금액 | 수량 | 금액 |
| Quantity | Value | Quantity | Value | Quantity | Value | Quantity | Value | Quantity | Value | Quantity | Value |
| — | — | 856 | 3 886 | — | — | — | — | 857 | 3 898 | 1 909 | 10 072 |
| — | — | 462 | 4 606 | — | — | — | — | 463 | 4 621 | 876 | 11 536 |
| — | — | — | — | 643 | 3 960 | 1 581 | 6 461 | 2 224 | 10 421 | 2 814 | 13 811 |
| — | — | — | — | 129 | 4 328 | 358 | 8 064 | 487 | 12 392 | 668 | 16 304 |
| — | — | 127 | 686 | — | — | — | — | 127 | 686 | 667 | 3 466 |
| — | — | 31 | 1 014 | — | — | — | — | 31 | 1 014 | 161 | 7 251 |
| — | — | — | — | — | — | 78 | 513 | 78 | 513 | 78 | 513 |
| — | — | — | — | — | — | 23 | 655 | 23 | 655 | 23 | 655 |
| — | — | — | — | — | — | — | — | — | — | 72 | 790 |
| — | — | — | — | — | — | — | — | — | — | 64 | 869 |
| — | — | — | — | — | — | — | — | — | — | 14 | 245 |
| — | — | — | — | — | — | — | — | — | — | 3 | 263 |
| — | — | — | — | — | — | — | — | 31 | 154 | 372 | 3 740 |
| — | — | — | — | — | — | — | — | 10 | 164 | 106 | 4 230 |
| — | — | — | — | — | — | — | — | 10 | 104 | 168 | 1 198 |
| — | — | — | — | — | — | — | — | 9 | 117 | 97 | 1 415 |
| — | — | — | — | — | — | — | — | — | — | 5 141 | 76 690 |
| — | — | — | — | — | — | — | — | — | — | 1 497 | 86 738 |
| — | — | — | — | — | — | — | — | — | — | 27 | 154 |
| — | — | — | — | — | — | — | — | — | — | 14 | 176 |
| — | — | — | — | — | — | — | — | — | — | 1 408 | 8 438 |
| — | — | — | — | — | — | — | — | — | — | 580 | 9 391 |
| — | — | — | — | — | — | — | — | 120 | 960 | 1 125 | 4 076 |
| — | — | — | — | — | — | — | — | 30 | 1 000 | 279 | 4 655 |
| — | — | — | — | 2 | 20 | — | — | 2 | 20 | 13 | 135 |
| — | — | — | — | 1 | 25 | — | — | 1 | 25 | 5 | 166 |
| — | — | — | — | — | — | — | — | 30 | 600 | 30 | 600 |
| — | — | — | — | — | — | — | — | 8 | 660 | 8 | 660 |
| — | — | — | — | — | — | — | — | — | — | 12 | 60 |
| — | — | — | — | — | — | — | — | — | — | 6 | 120 |
| — | — | — | — | — | — | — | — | — | — | 7 | 61 |
| — | — | — | — | — | — | — | — | — | — | 3 | 1 026 |
| — | — | — | — | — | — | — | — | 9 | 102 | 370 | 5 591 |
| — | — | — | — | — | — | — | — | 8 | 115 | 278 | 6 330 |
| — | — | — | — | — | — | — | — | — | — | 1 171 | 9 890 |
| — | — | — | — | — | — | — | — | — | — | 453 | 10 953 |
| — | — | — | — | — | — | — | — | — | — | — | — |
| — | — | — | — | — | — | — | — | — | — | — | — |
| — | — | — | — | — | — | — | — | — | — | 34 | 298 |
| — | — | — | — | — | — | — | — | — | — | 9 | 405 |
| — | — | — | — | — | — | — | — | 20 | 219 | 195 | 1 280 |
| — | — | — | — | — | — | — | — | 18 | 246 | 80 | 1 818 |
| — | — | 983 | 4 572 | 645 | 3 980 | 1 659 | 6 974 | 3 508 | 17 677 | 15 650 | 141 315 |
| — | — | 493 | 5 620 | 130 | 4 353 | 381 | 8 719 | 1 088 | 21 009 | 5 231 | 165 189 |

1962년 7월 분 Processing by Province

| 유별 Kind | 번호 No | 종 류 별 Species | 지 방 별 Province | 경 기 Kyonggi | | 충 남 Chungnam | | 전 북 Chonbuk | | 전 남 Chonnam | | |
|---|-----------------|----------------------------|----------------------|-----------------------|--------------|-----------------|--------------|----------------|--------------|----------------|--------------|-------|
| | | | | 수 Quantity | 금 액 Value | 수 Quantity | 금 액 Value | 수 Quantity | 금 액 Value | 수 Quantity | 금 액 Value | |
| Cooked | (6) | 홍합 Sea mussell | { 원료 생산 | raw mnt. dproducts | — | — | — | — | — | — | — | |
| | (7) | 멸치 Anchovy | { 원료 생산 | raw mnt. products | — | — | — | — | — | 187 | 1 187 | |
| | (8) | 굴 Oyster | { 원료 생산 | raw mnt. products | — | — | — | — | — | 49 | 625 | |
| | | 기타 Other | { 원료 생산 | raw mnt. products | — | — | — | — | — | 2 | 26 | |
| | | 소계 Sub total | { 원료 생산 | raw mnt. products | — | — | 15 | 150 | — | — | 238 | 1 838 |
| | | | | — | — | 5 | 165 | — | — | 54 | 2 912 | |
| 냉장 Canned | (1) | 소라고등 Common spiny whalk | { 원료 생산 | raw mnt. products | — | — | — | — | — | — | — | |
| | (2) | 게 Crab | { 원료 생산 | raw mat. products | — | — | — | — | — | — | — | |
| | (4) | 전복 Abalone | { 원료 생산 | raw mat. products | — | — | — | — | — | — | — | |
| | (5) | 풍치 Saury | { 원료 생산 | raw mat. products | — | — | — | — | — | 53 | 357 | |
| | (6) | 오징어 Squid | { 원료 생산 | raw mat. products | — | — | — | — | — | 32 | 950 | |
| | | 소계 Sub total | { 원료 생산 | raw mat. products | — | — | — | — | — | 53 | 357 | |
| | | | | — | — | — | — | — | 52 | 950 | | |
| 냉동 Frozen | (1) | 새우 Shrimp | { 원료 생산 | raw mat. products | — | — | — | — | — | — | — | |
| | (2) | 게 Crab | { 원료 생산 | raw mat. Products | — | — | — | — | — | — | — | |
| | | 소계 Sub total | { 원료 생산 | raw mat. products | — | — | — | — | — | — | — | |
| 식 유 해 조 류 Edible sea weeds | (1) | 김 Laver | { 원료 생산 | raw mat. products | — | — | — | — | — | — | — | |
| | (2) | 한천 Agar-agar | { 원료 생산 | raw mat. products | — | — | 1 | 18 | — | — | — | |
| | (3) | 말 Horsetailtang | { 원료 생산 | raw mat. products | — | — | — | — | — | — | — | |
| | (4) | 퓌트 Fusiforme | { 원료 생산 | raw mat. products | — | — | — | — | — | 4 | 8 | |
| | (5) | 미역 Dulse | { 원료 생산 | raw mat. products | — | — | 180 | 1 280 | — | — | 202 | 2 141 |
| | (6) | 과래 Green laver | { 원료 생산 | raw mat. products | — | — | 28 | 1 392 | — | — | 10 | 2 296 |
| | (7) | 다시마 Kelp | { 원료 생산 | raw mat. products | — | — | — | — | — | — | — | |
| | (8) | 넙죽 Sea trumpet | { 원료 생산 | raw mat. products | — | — | — | — | — | — | — | |
| | 소계 Sub total | { 원료 생산 | raw mat. products | — | — | 181 | 1 298 | — | — | 206 | 2 149 | |
| | | | | — | — | 29 | 1 413 | — | — | 11 | 2 306 | |

지방별 제조고표

in July 1962

unit : % 1000₩
(단위 : % 천원)

| 제주 Cheju | | 경남 Kyongnam | | 경북 Kyongbuk | | 강원 Kangwon | | 합계 total | | 누계 Aggregate | |
|-------------|----------|-------------|----------|-------------|----------|-------------|----------|-------------|----------|--------------|----------|
| 수량 Quantity | 금액 Value | 수량 Quantity | 금액 Value | 수량 Quantity | 금액 Value | 수량 Quantity | 금액 Value | 수량 Quantity | 금액 Value | 수량 Quantity | 금액 Value |
| — | — | — | — | — | — | — | — | — | — | — | — |
| — | — | 2 653 | 18 177 | — | — | — | — | 2 840 | 19 364 | 3 540 | 25 870 |
| — | — | 772 | 29 324 | — | — | — | — | 820 | 31 508 | 1 039 | 41 466 |
| — | — | — | — | — | — | — | — | 49 | 625 | 291 | 3 646 |
| — | — | — | — | — | — | — | — | 5 | 700 | 46 | 13 373 |
| — | — | — | — | — | — | — | — | 2 | 26 | 2 | 26 |
| — | — | — | — | — | — | — | — | 1 | 28 | 1 | 28 |
| — | — | 2 653 | 18 177 | — | — | — | — | 2 906 | 20 165 | 5 049 | 33 830 |
| — | — | 772 | 29 324 | — | — | — | — | 831 | 32 401 | 1 670 | 63 920 |
| 252 | 1 043 | — | — | — | — | — | — | 252 | 1 043 | 360 | 1 488 |
| 25 | 2 785 | — | — | — | — | — | — | 25 | 2 785 | 36 | 3 878 |
| — | — | — | — | — | — | — | — | — | — | 206 | 3 715 |
| — | — | — | — | — | — | — | — | — | — | 65 | 9 902 |
| 6 | 431 | — | — | — | — | — | — | 6 | 431 | 6 | 431 |
| 2 | 438 | — | — | — | — | — | — | 2 | 438 | 2 | 438 |
| — | — | — | — | — | — | — | — | 53 | 357 | 1 899 | 9 681 |
| — | — | — | — | — | — | — | — | 32 | 950 | 930 | 33 973 |
| — | — | — | — | 10 | 48 | — | — | 10 | 48 | 10 | 48 |
| — | — | — | — | 1 | 48 | — | — | 1 | 48 | 1 | 48 |
| 258 | 1 474 | — | — | 10 | 48 | — | — | 321 | 1 879 | 2 481 | 15 365 |
| 27 | 3 223 | — | — | 1 | 48 | — | — | 60 | 4 221 | 1 034 | 48 237 |
| — | — | — | — | 7 | 195 | — | — | 7 | 195 | 150 | 4 316 |
| — | — | — | — | 2 | 275 | — | — | 2 | 275 | 47 | 6 644 |
| — | — | — | — | — | — | 15 | 280 | 15 | 280 | 65 | 931 |
| — | — | — | — | — | — | 15 | 360 | 15 | 360 | 52 | 1 841 |
| — | — | — | — | 7 | 195 | 15 | 280 | 22 | 475 | 215 | 5 247 |
| — | — | — | — | 2 | 275 | 15 | 360 | 17 | 635 | 99 | 8 485 |
| — | — | — | — | — | — | — | — | — | — | 6 779 | 113 831 |
| — | — | — | — | — | — | — | — | — | — | 1 127 | 152 088 |
| — | — | 18 | 336 | — | — | 4 | 30 | 23 | 384 | 47 | 828 |
| — | — | 5 | 578 | — | — | 1 | 50 | 7 | 649 | 15 | 1 382 |
| — | — | — | — | — | — | — | — | — | — | 1 958 | 1 575 |
| — | — | — | — | — | — | — | — | — | — | 398 | 1 934 |
| — | — | — | — | — | — | — | — | 4 | 8 | 5 871 | 4 798 |
| — | — | — | — | — | — | — | — | 1 | 10 | 1 644 | 5 319 |
| 22 | 127 | 115 | 1 655 | — | — | 120 | 480 | 639 | 5 683 | 27 898 | 144 976 |
| 3 | 146 | 29 | 1 980 | — | — | 20 | 528 | 90 | 6 342 | 3 943 | 185 610 |
| — | — | — | — | — | — | — | — | — | — | 317 | 3 594 |
| — | — | — | — | — | — | — | — | — | — | 81 | 3 693 |
| — | — | — | — | — | — | 4 | 158 | 4 | 158 | 17 | 476 |
| — | — | — | — | — | — | 1 | 173 | 1 | 173 | 4 | 554 |
| — | — | — | — | — | — | — | — | — | — | 236 | 920 |
| — | — | — | — | — | — | — | — | — | — | 28 | 998 |
| 22 | 127 | 133 | 1 991 | — | — | 128 | 668 | 670 | 6 233 | 43 123 | 270 978 |
| 3 | 146 | 34 | 2 558 | — | — | 22 | 751 | 99 | 7 174 | 7 240 | 351 598 |

1962년 7월 분
Processing by Province

| 유별 Kind | 번호 No | 종 류 별 Species | 지 방 별 Province | | 경 기 Kyonggi | | 충 남 Chungnam | | 전 북 Chonbuk | | 전 남 Chonnam | | |
|---------------------------------|------------------|---|----------------------------|--------------|-----------------|--------------|-----------------|--------------|-----------------|--------------|----------------|-----|-----|
| | | | 수 량 Quantity | 금 액 Value | 수 량 Quantity | 금 액 Value | 수 량 Quantity | 금 액 Value | 수 량 Quantity | 금 액 Value | | | |
| 비 식 용 해 조 채 류 | (1) | 뜬세모세모가사리 { 원료 raw mat. 생산 products | — | — | — | — | — | — | — | — | — | — | |
| | (2) | 뜬불등풀가사리 { 원료 raw mat. 생산 products | — | — | — | — | — | — | — | — | — | — | |
| | (3) | 세모풀가사리 { 원료 raw mat. 생산 products | — | — | — | — | — | — | — | 189 | 95 | 3 | 95 |
| | (4) | 불등풀가사리 { 원료 raw mat. 생산 products | — | — | — | — | — | — | — | 12 | 48 | 5 | 55 |
| | (5) | 앵초(진도박) Irish-moss { 원료 raw mat. 생산 products | — | — | — | — | — | — | — | 6 | 45 | 4 | 57 |
| | (6) | 은행초떡도박 Meuk-do-bak { 원료 raw mat. 생산 products | — | — | — | — | — | — | — | 5 | 40 | 3 | 53 |
| | (7) | 우무가사리 Agar-agar { 원료 raw mat. 생산 products | — | — | 50 | 400 | — | — | — | — | — | 27 | 230 |
| | (8) | 비단풀(금조) Celanium { 원료 raw mat. 생산 products | — | — | — | — | — | — | — | — | — | — | — |
| | (9) | 꼬시레기 Koshi-regi { 원료 raw mat. 생산 products | — | — | — | — | — | — | — | — | — | — | — |
| Inedible sea weeds | 기 타 Other | { 원료 raw mat. 생산 products | — | — | — | — | — | — | — | — | — | — | |
| | 소 계 Sub total | { 원료 raw mat. 생산 products | — | — | 50 | 400 | — | — | — | — | 239 | 467 | |
| 어 유 비 | (1) | 고래기름 Whale oil { 원료 raw mat. 생산 products | — | — | — | — | — | — | — | — | — | — | |
| | (2) | 상어간유 shark liver oil { 원료 raw mat. 생산 products | — | — | — | — | — | — | — | — | — | — | |
| | (3) | 명태간유 Pollack liver oil { 원료 raw mat. 생산 products | — | — | — | — | — | — | — | — | — | — | |
| | (4) | 오징어 Squid { 원료 raw mat. 생산 products | — | — | — | — | — | — | — | — | — | — | |
| | (5) | 야치유 Saury oil { 원료 raw mat. 생산 products | — | — | — | — | — | — | — | — | — | — | |
| | (6) | 어백 { 원료 raw mat. 생산 products | — | — | — | — | — | — | — | — | — | — | |
| Fertilizer | 기 타 Other | { 원료 raw mat. 생산 products | — | — | — | — | — | — | — | — | — | — | |
| | 소 계 Sub total | { 원료 raw mat. 생산 products | — | — | — | — | — | — | — | — | — | — | |
| 기 타 기 타 | (1) | 기타 Cthor { 원료 raw mat. 생산 products | — | — | — | — | — | — | — | — | — | — | |
| | 소 계 Sub total | { 원료 raw mat. 생산 products | — | — | — | — | — | — | — | — | — | — | |
| 합 계 Grand total | | | 원료 raw mat. 생산 products | 1 708 | 8 688 | 1 842 | 18 465 | 329 | 3 762 | 1 132 | 6 983 | | |
| | | | 생산 products | 1 428 | 15 647 | 1 272 | 21 865 | 271 | 4 378 | 384 | 10 602 | | |

지방별 제조고표

in July 1962

Unit : % 1000₩
(단위 : % 천원)

| 제 주 Cheju | | 경 남 Kyongnam | | 경 북 Kyongbuk | | 강 원 kangwon | | 합 계 tntal | | 누 계 Aggregate | |
|--------------|-----------|--------------|-----------|--------------|-----------|--------------|-----------|--------------|-----------|---------------|-----------|
| 수 량 Quantity | 금 액 Value | 수 량 Quantity | 금 액 Value | 수 량 Quantity | 금 액 Value | 수 량 Quantity | 금 액 Value | 수 량 Quantity | 금 액 Value | 수 량 Quantity | 금 액 Value |
| — | — | — | — | — | — | — | — | — | — | 59 | 151 |
| — | — | — | — | — | — | — | — | — | — | 19 | 169 |
| — | — | — | — | — | — | — | — | — | — | 85 | 148 |
| — | — | — | — | — | — | — | — | — | — | 29 | 165 |
| — | — | 9 | 25 | — | — | — | — | 198 | 120 | 305 | 281 |
| — | — | 2 | 30 | — | — | — | — | 5 | 125 | 29 | 216 |
| — | — | 2 | 8 | — | — | — | — | 14 | 56 | 355 | 659 |
| — | — | 1 | 10 | — | — | — | — | 6 | 65 | 87 | 711 |
| — | — | 39 | 109 | — | — | — | — | 45 | 154 | 238 | 724 |
| — | — | 12 | 163 | — | — | — | — | 16 | 220 | 78 | 851 |
| 2 | 5 | 249 | 810 | 405 | 908 | — | — | 661 | 1 763 | 2 443 | 6 444 |
| 1 | 6 | 84 | 1 144 | 105 | 1 418 | — | — | 193 | 2 621 | 687 | 8 399 |
| 38 | 587 | 227 | 2 304 | 305 | 2 656 | — | — | 647 | 6 186 | 2 834 | 24 825 |
| 12 | 628 | 62 | 3 694 | 77 | 3 710 | — | — | 167 | 8 844 | 737 | 34 518 |
| 24 | 108 | — | — | — | — | — | — | 24 | 108 | 51 | 230 |
| 7 | 120 | — | — | — | — | — | — | 7 | 120 | 16 | 255 |
| — | — | — | — | — | — | — | — | — | — | 32 | 40 |
| — | — | — | — | — | — | — | — | — | — | 5 | 40 |
| — | — | 12 | 12 | — | — | — | — | 12 | 12 | 36 | 67 |
| — | — | 2 | 12 | — | — | — | — | 2 | 12 | 10 | 67 |
| 64 | 700 | 538 | 3 268 | 710 | 3 564 | — | — | 1 601 | 8 399 | 6 438 | 33 569 |
| 20 | 754 | 163 | 5 053 | 182 | 5 128 | — | — | 396 | 12 007 | 1 697 | 45 391 |
| — | — | 26 | 405 | — | — | — | — | 26 | 405 | 42 | 605 |
| — | — | 9 | 490 | — | — | — | — | 9 | 490 | 14 | 730 |
| — | — | — | — | — | — | — | — | — | — | 598 | 1 236 |
| — | — | — | — | — | — | — | — | — | — | 119 | 3 598 |
| — | — | — | — | — | — | — | — | — | — | 257 | 77 |
| — | — | — | — | — | — | — | — | — | — | 21 | 428 |
| — | — | — | — | — | — | 176 | 24 | 176 | 24 | 321 | 499 |
| — | — | — | — | — | — | 57 | 61 | 57 | 61 | 81 | 622 |
| — | — | — | — | — | — | — | — | — | — | 32 | 116 |
| — | — | — | — | — | — | — | — | — | — | 6 | 204 |
| — | — | — | — | — | — | — | — | — | — | 9 | 17 |
| — | — | — | — | — | — | — | — | — | — | 1 | 18 |
| — | — | — | — | — | — | — | — | — | — | 70 | 396 |
| — | — | — | — | — | — | — | — | — | — | 23 | 536 |
| — | — | 26 | 405 | — | — | 176 | 24 | 202 | 429 | 1 326 | 2 946 |
| — | — | 9 | 490 | — | — | 57 | 61 | 66 | 551 | 270 | 6 136 |
| — | — | — | — | — | — | 116 | 255 | 116 | 255 | 349 | 344 |
| — | — | — | — | — | — | 24 | 310 | 24 | 310 | 47 | 1 195 |
| — | — | — | — | — | — | 116 | 255 | 116 | 255 | 349 | 344 |
| — | — | — | — | — | — | 24 | 310 | 24 | 310 | 47 | 1 495 |
| 344 | 2 301 | 4 379 | 29 818 | 1 400 | 9 122 | 2 101 | 8 404 | 13 235 | 87 543 | 83 738 | 608 915 |
| 50 | 4 123 | 1 487 | 44 725 | 343 | 12 445 | 504 | 10 424 | 5 739 | 124 219 | 24 530 | 828 169 |

1962년 8월 분 Processing by Province

| 유별 Kind | 번호 No | 종 류 별 Species | 지 방 별 province | | 경 기 Kyonggi | | 충 남 Chungnam | | 전 북 Chonbuk | | 전 남 Chonnam | |
|------------|----------------------------|----------------------|-------------------|------------------|-----------------|--------------|-----------------|--------------|-----------------|--------------|-----------------|--------------|
| | | | 원료 raw mat. | 생산 products | 수 량 Quantity | 금 액 Value | 수 량 Quantity | 금 액 Value | 수 량 Quantity | 금 액 Value | 수 량 Quantity | 금 액 Value |
| 소 | (1) | 칼 치 Hair tail | { 원료 raw mat. | { 생산 products | — | — | — | — | 2 | 25 | — | — |
| | | | { 원료 raw mat. | { 생산 products | — | — | — | — | 1 | 50 | — | — |
| | (2) | 오 징 어 Cuttle | { 원료 raw mat. | { 생산 products | — | — | — | — | — | — | — | — |
| | | | { 원료 raw mat. | { 생산 products | — | — | — | — | — | — | — | — |
| | (3) | 멸 치 Anchovy | { 원료 raw mat. | { 생산 products | — | — | — | — | — | — | 49 | 294 |
| | | | { 원료 raw mat. | { 생산 products | — | — | — | — | — | — | 7 | 294 |
| | (4) | 가 오 리 Ray | { 원료 raw mat. | { 생산 products | — | — | — | — | — | — | 8 | 8 |
| | | | { 원료 raw mat. | { 생산 products | — | — | — | — | — | — | 7 | 8 |
| | (5) | 상 어 Sharks | { 원료 raw mat. | { 생산 products | — | — | 15 | 30 | — | — | — | — |
| | | | { 원료 raw mat. | { 생산 products | — | — | 6 | 36 | — | — | — | — |
| (6) | 조 기 Yellow corvenia | { 원료 raw mat. | { 생산 products | — | — | — | — | — | — | — | — | |
| | | { 원료 raw mat. | { 생산 products | — | — | — | — | — | — | — | — | |
| (7) | 문어(낙지) Octopus | { 원료 raw mat. | { 생산 products | — | — | — | — | — | — | 151 | 1 140 | |
| | | { 원료 raw mat. | { 생산 products | — | — | — | — | — | — | 67 | 1 738 | |
| (8) | 홍 어 Skate ray | { 원료 raw mat. | { 생산 products | — | — | — | — | — | — | — | — | |
| | | { 원료 raw mat. | { 생산 products | — | — | — | — | — | — | — | — | |
| (9) | 명 태 Alaska pollack | { 원료 raw mat. | { 생산 products | — | — | — | — | — | — | — | — | |
| | | { 원료 raw mat. | { 생산 products | — | — | — | — | — | — | — | — | |
| (10) | 부 장 어 Puffer | { 원료 raw mat. | { 생산 products | — | — | — | — | — | — | — | — | |
| | | { 원료 raw mat. | { 생산 products | — | — | — | — | — | — | — | — | |
| 진 | (11) | 양 미 리 Sand lance | { 원료 raw mat. | { 생산 products | — | — | — | — | — | — | — | — |
| | | | { 원료 raw mat. | { 생산 products | — | — | — | — | — | — | — | — |
| | (12) | 실 치 Sil-chi | { 원료 raw mat. | { 생산 products | — | — | — | — | — | — | — | — |
| | | | { 원료 raw mat. | { 생산 products | — | — | — | — | — | — | — | — |
| (13) | 가 자 미 Sole | { 원료 raw mat. | { 생산 products | — | — | — | — | — | — | — | — | |
| | | { 원료 raw mat. | { 생산 products | — | — | — | — | — | — | — | — | |
| (14) | 반 지 락 Short necked clam | { 원료 raw mat. | { 생산 products | — | — | — | — | — | — | — | — | |
| | | { 원료 raw mat. | { 생산 products | — | — | — | — | — | — | — | — | |
| 품 | (15) | 장 어 Eel | { 원료 raw mat. | { 생산 products | — | — | — | — | — | — | — | — |
| | | | { 원료 raw mat. | { 생산 products | — | — | — | — | — | — | — | — |
| | (16) | 양 태 Flat head | { 원료 raw mat. | { 생산 products | — | — | — | — | — | — | — | — |
| | | | { 원료 raw mat. | { 생산 products | — | — | — | — | — | — | — | — |
| (17) | 서 대 Tonue fish | { 원료 raw mat. | { 생산 products | — | — | — | — | — | — | — | — | |
| | | { 원료 raw mat. | { 생산 products | — | — | — | — | — | — | — | — | |
| Died | (18) | 새 우 Shrimp(Small) | { 원료 raw mat. | { 생산 products | — | — | — | — | — | — | — | — |
| | | | { 원료 raw mat. | { 생산 products | — | — | — | — | — | — | — | — |
| | (19) | 붕 장 어 Puffer | { 원료 raw mat. | { 생산 products | — | — | — | — | — | — | — | — |
| | | { 원료 raw mat. | { 생산 products | — | — | — | — | — | — | — | — | |
| (20) | 홍 합 Sea mushel | { 원료 raw mat. | { 생산 products | — | — | — | — | — | — | — | — | |
| | | { 원료 raw mat. | { 생산 products | — | — | — | — | — | — | — | — | |
| | | 기 타 Other | { 원료 raw mat. | { 생산 products | — | — | — | — | — | — | — | — |
| | | | { 원료 raw mat. | { 생산 products | — | — | — | — | — | — | — | — |
| | | 소 계 Sub total | { 원료 raw mat. | { 생산 products | — | — | 15 | 30 | 2 | 25 | 208 | 1 442 |
| | | | { 원료 raw mat. | { 생산 products | — | — | 5 | 36 | 1 | 30 | 77 | 2 040 |

지방별 제조고표

in August 1962

Unit : ₩ 1000₩
(단위 : ₩ 천원)

| 제주 Cheju | | 경남 Kyongnam | | 경북 Kyongbuk | | 강원 Kangwon | | 합계 total | | 누계 Aggregate | |
|-------------|----------|-------------|----------|-------------|----------|-------------|----------|-------------|----------|--------------|----------|
| 수량 Quantity | 금액 Value | 수량 Quantity | 금액 Value | 수량 Quantity | 금액 Value | 수량 Quantity | 금액 Value | 수량 Quantity | 금액 Value | 수량 Quantity | 금액 Value |
| — | — | — | — | — | — | — | — | 2 | 25 | 1 911 | 10 097 |
| — | — | — | — | — | — | — | — | 1 | 30 | 877 | 11 566 |
| — | — | — | — | — | — | 3 119 | 20 774 | 3 119 | 20 774 | 5 933 | 34 585 |
| — | — | — | — | — | — | 710 | 25 508 | 710 | 25 508 | 1 378 | 41 812 |
| — | — | 1 113 | 10 609 | — | — | 25 | 67 | 1 187 | 10 970 | 1 854 | 14 486 |
| — | — | 387 | 14 106 | — | — | 6 | 160 | 400 | 14 560 | 561 | 21 811 |
| — | — | — | — | — | — | — | — | 8 | 8 | 86 | 521 |
| — | — | — | — | — | — | — | — | 3 | 8 | 26 | 663 |
| — | — | — | — | — | — | — | — | 15 | 30 | 87 | 820 |
| — | — | — | — | — | — | — | — | 6 | 30 | 70 | 905 |
| — | — | — | — | — | — | — | — | — | — | 14 | 245 |
| — | — | — | — | — | — | — | — | — | — | 3 | 263 |
| — | — | — | — | — | — | — | — | 151 | 1 140 | 523 | 4 880 |
| — | — | — | — | — | — | — | — | 67 | 1 738 | 173 | 5 968 |
| — | — | — | — | — | — | — | — | — | — | 168 | 1 198 |
| — | — | — | — | — | — | — | — | — | — | 87 | 1 415 |
| — | — | — | — | — | — | — | — | — | — | 5 141 | 79 690 |
| — | — | — | — | — | — | — | — | — | — | 1 497 | 86 738 |
| — | — | — | — | — | — | — | — | — | — | 27 | 154 |
| — | — | — | — | — | — | — | — | — | — | 14 | 176 |
| — | — | — | — | — | — | — | — | — | — | 1 408 | 8 438 |
| — | — | — | — | — | — | — | — | — | — | 580 | 9 391 |
| — | — | — | — | — | — | — | — | — | — | 1 125 | 4 076 |
| — | — | — | — | — | — | — | — | — | — | 279 | 4 655 |
| — | — | — | — | — | — | — | — | — | — | 13 | 135 |
| — | — | — | — | — | — | — | — | — | — | 5 | 165 |
| — | — | — | — | — | — | — | — | — | — | 30 | 600 |
| — | — | — | — | — | — | — | — | — | — | 8 | 660 |
| — | — | — | — | — | — | — | — | — | — | 12 | 60 |
| — | — | — | — | — | — | — | — | — | — | 6 | 120 |
| — | — | — | — | — | — | — | — | — | — | 7 | 61 |
| — | — | — | — | — | — | — | — | — | — | 3 | 1 026 |
| — | — | — | — | — | — | — | — | — | — | 370 | 5 591 |
| — | — | — | — | — | — | — | — | — | — | 278 | 6 333 |
| — | — | — | — | — | — | — | — | — | — | 1 171 | 9 890 |
| — | — | — | — | — | — | — | — | — | — | 453 | 10 953 |
| — | — | — | — | — | — | — | — | — | — | 34 | 298 |
| — | — | — | — | — | — | — | — | — | — | 9 | 405 |
| — | — | — | — | — | — | — | — | — | — | 23 | 207 |
| — | — | — | — | — | — | — | — | — | — | 21 | 228 |
| — | — | — | — | — | — | — | — | — | — | 195 | 1 280 |
| — | — | — | — | — | — | — | — | — | — | 80 | 1 818 |
| — | — | 1 113 | 10 609 | — | — | 4 144 | 20 841 | 4 482 | 32 947 | 20 132 | 174 262 |
| — | — | 387 | 14 106 | — | — | 716 | 25 668 | 1 187 | 41 880 | 6 418 | 207 069 |

지방별제조고표

in August 1962

Unit : ₮ 1000₩
(단위 : ₮ 천원)

| 제주 Cheju | | 경남 Kyongnam | | 경북 Kyongbuk | | 강원 Kangwon | | 합계 total | | 누계 Aggregate | |
|-------------|----------|-------------|----------|-------------|----------|-------------|----------|-------------|----------|--------------|----------|
| 수량 Quantity | 금액 Value | 수량 Quantity | 금액 Value | 수량 Quantity | 금액 Value | 수량 Quantity | 금액 Value | 수량 Quantity | 금액 Value | 수량 Quantity | 금액 Value |
| --- | --- | --- | --- | --- | --- | --- | --- | --- | --- | 1 214 | 29 303 |
| --- | --- | --- | --- | --- | --- | --- | --- | --- | --- | 994 | 34 842 |
| --- | --- | --- | --- | --- | --- | --- | --- | --- | --- | 47 | 1 051 |
| --- | --- | --- | --- | --- | --- | --- | --- | --- | --- | 25 | 1 373 |
| --- | --- | --- | --- | --- | --- | --- | --- | --- | --- | 7 | 175 |
| --- | --- | --- | --- | --- | --- | --- | --- | --- | --- | 2 | 189 |
| --- | --- | --- | --- | --- | --- | --- | --- | --- | --- | --- | --- |
| --- | --- | --- | --- | --- | --- | --- | --- | --- | --- | 2 | 54 |
| --- | --- | --- | --- | --- | --- | --- | --- | --- | --- | 2 | 58 |
| --- | --- | --- | --- | --- | --- | --- | --- | --- | --- | 137 | 906 |
| --- | --- | --- | --- | --- | --- | --- | --- | --- | --- | 107 | 1 635 |
| --- | --- | --- | --- | --- | --- | --- | --- | 23 | 68 | 23 | 68 |
| --- | --- | --- | --- | --- | --- | --- | --- | 16 | 101 | 16 | 108 |
| --- | --- | --- | --- | --- | --- | --- | --- | --- | --- | 3 | 44 |
| --- | --- | --- | --- | --- | --- | --- | --- | --- | --- | 3 | 49 |
| --- | --- | --- | --- | --- | --- | --- | --- | --- | --- | 5 | 50 |
| --- | --- | --- | --- | --- | --- | --- | --- | --- | --- | 4 | 64 |
| --- | --- | --- | --- | --- | --- | --- | --- | 23 | 68 | 1 484 | 31 651 |
| --- | --- | --- | --- | --- | --- | --- | --- | 16 | 101 | 1 153 | 38 312 |
| --- | --- | --- | --- | --- | --- | --- | --- | --- | --- | --- | --- |
| --- | --- | --- | --- | --- | --- | --- | --- | --- | --- | --- | --- |
| --- | --- | --- | --- | --- | --- | --- | --- | --- | --- | --- | --- |
| --- | --- | --- | --- | --- | --- | --- | --- | --- | --- | 8 | 128 |
| --- | --- | --- | --- | --- | --- | --- | --- | --- | --- | 2 | 142 |
| --- | --- | --- | --- | --- | --- | --- | --- | --- | --- | --- | --- |
| --- | --- | --- | --- | --- | --- | --- | --- | --- | --- | --- | --- |
| --- | --- | --- | --- | --- | --- | --- | --- | --- | --- | 20 | 1 168 |
| --- | --- | --- | --- | --- | --- | --- | --- | --- | --- | 19 | 1 354 |
| --- | --- | --- | --- | --- | --- | --- | --- | --- | --- | --- | --- |
| --- | --- | --- | --- | --- | --- | --- | --- | 106 | 960 | 447 | 5 077 |
| --- | --- | --- | --- | --- | --- | --- | --- | 106 | 1 276 | 437 | 6 963 |
| --- | --- | --- | --- | --- | --- | --- | --- | 1 022 | 9 694 | 4 652 | 33 859 |
| --- | --- | --- | --- | --- | --- | --- | --- | 988 | 21 031 | 4 209 | 60 211 |
| 300 | 2 400 | --- | --- | --- | --- | --- | --- | 802 | 7 604 | 1 224 | 11 882 |
| 300 | 2 820 | --- | --- | --- | --- | --- | --- | 740 | 8 192 | 926 | 15 021 |
| --- | --- | 1 | 26 | 3 | 165 | 12 | 45 | 16 | 236 | 59 | 1 963 |
| --- | --- | 1 | 28 | 3 | 320 | 3 | 128 | 7 | 476 | 47 | 3 576 |
| --- | --- | --- | --- | --- | --- | --- | --- | 19 | 354 | 213 | 2 318 |
| --- | --- | --- | --- | --- | --- | --- | --- | 7 | 387 | 205 | 3 140 |
| --- | --- | --- | --- | --- | --- | --- | --- | --- | --- | 21 | 72 |
| --- | --- | --- | --- | --- | --- | --- | --- | --- | --- | 8 | 79 |
| --- | --- | --- | --- | --- | --- | --- | --- | --- | --- | 141 | 879 |
| --- | --- | --- | --- | --- | --- | --- | --- | --- | --- | 99 | 1 165 |

1992년 8월 분 Processing by Province

| 유별 Kind | 번호 No | 종 류 Species | 지 방 별 Province | | 경 기 Kyonggi | | 충 남 Chngnam | | 진 북 Chonbuk | | 진 남 Chonnam | |
|---|---------------------|----------------------------|----------------------|----------------------|-----------------|--------------|-----------------|--------------|-----------------|--------------|----------------|-------|
| | | | 수 량 Quantity | 금 액 Value | 수 량 Quantity | 금 액 Value | 수 량 Quantity | 금 액 Value | 수 량 Quantity | 금 액 Value | | |
| P r i c k l e d | (14) | 창 란 Pollack entrails | 원료 생산 | raw mat. products | — | — | — | — | 38 | 376 | — | — |
| | | | | | — | — | — | — | 26 | 520 | — | — |
| | | 기 타 Others | 원료 생산 | raw mat. products | — | — | — | — | 4 | 31 | — | — |
| | | | | | — | — | — | — | 3 | 43 | — | — |
| | | 소 계 Sub total | 원료 생산 | raw mat. products | 860 | 8 486 | 232 | 1 658 | 94 | 1 196 | 507 | 5 279 |
| | | | | | 820 | 19 553 | 232 | 2 118 | 84 | 1 511 | 445 | 5 447 |
| S a l t e d a n d S t o r e d | (1) | 새 우 Shrimp | 원료 생산 | raw mat. products | — | — | — | — | — | — | — | — |
| | (2) | 칼 치 Hair tail | 원료 생산 | raw mat. products | — | — | 232 | 4 700 | 155 | 3 690 | 84 | 2 242 |
| | | | | | — | — | 150 | 5 050 | 140 | 4 134 | 74 | 2 670 |
| | (3) | 농 어 Commonsea bass | 원료 생산 | raw mat. products | — | — | — | — | — | — | — | — |
| | (4) | 병 어 Promfret | 원료 생산 | raw mat. products | 2 | 60 | 10 | 220 | 45 | 1 079 | 5 | 49 |
| | | | | | 2 | 54 | 7 | 308 | 41 | 1 290 | 4 | 49 |
| | (5) | 고 등 어 Mackerel | 원료 생산 | raw mat. products | — | — | — | — | — | — | 17 | 231 |
| | | | | | — | — | — | — | — | — | 10 | 306 |
| | (6) | 도 미 Red sea bream | 원료 생산 | raw mat. products | — | — | — | — | — | — | — | — |
| | (7) | 참 치 Blue fin tuna | 원료 생산 | raw mat. products | — | — | — | — | — | — | — | — |
| | (8) | 진갱이(매가리) Horse mackerel | 원료 생산 | raw mat. products | — | — | — | — | 13 | 327 | 35 | 402 |
| | | | | | — | — | — | — | 12 | 367 | 19 | 444 |
| | (9) | 꽂 치 Saury | 원료 생산 | raw mat. products | — | — | — | — | — | — | — | — |
| | (10) | 조 기 Yellow corvenia | 원료 생산 | raw mat. products | 94 | 2 351 | 26 | 620 | 59 | 2 221 | 97 | 2 782 |
| | | | | | 77 | 2 500 | 14 | 720 | 53 | 2 487 | 81 | 3 258 |
| | (11) | 상 어 Sharkes | 원료 생산 | raw mat. products | — | — | — | — | — | — | — | — |
| | (12) | 방 어 Yellow tail | 원료 생산 | raw mat. products | — | — | — | — | — | — | — | — |
| | (13) | 민 어 Creaker | 원료 생산 | raw mat. products | — | — | 25 | 750 | — | — | — | — |
| | | | | — | — | 18 | 900 | — | — | — | — | |
| (14) | 홍 어 Skate ray | 원료 생산 | raw mat. products | — | — | — | — | — | — | — | — | |
| (15) | 서 대 Tongue fish | 원료 생산 | raw mat. products | — | — | — | — | — | — | — | — | |
| (16) | 강 달 어 Kang-dari | 원료 생산 | raw mat. products | — | — | 10 | 70 | 15 | 145 | 7 | 105 | |
| | | | | — | — | 5 | 88 | 14 | 159 | 7 | 105 | |
| (17) | 해 파 리 Jelly fish | 원료 생산 | raw mat. products | — | — | 15 | 46 | — | — | — | — | |
| | | | | — | — | 5 | 153 | — | — | — | — | |
| (18) | 오 정 어 Squid | 원료 생산 | raw mat. products | — | — | — | — | — | — | — | — | |
| | | | | — | — | — | — | — | — | — | — | |
| | | 기 타 Other | 원료 생산 | raw mat. products | 13 | 252 | — | — | 2 | 43 | — | — |
| | | | | | 12 | 226 | — | — | 2 | 48 | — | — |
| | | 소 계 Sub total | 원료 생산 | raw mat. products | 19 | 2 663 | 318 | 6 406 | 289 | 7 505 | 245 | 5 881 |
| | | | | | 19 | 2 780 | 200 | 7 219 | 262 | 8 485 | 194 | 6 832 |

지방별제조고표

in August 1962

Unit : ₩ 1000
(단위 : ₩ 천원)

| 제주 | | 경남 | | 경북 | | 강원 | | 합계 | | 누계 | |
|----------|-------|----------|-------|----------|-------|----------|-------|----------|--------|-----------|--------|
| Cheju | | Kyongnam | | Kyongbuk | | Kangwon | | total | | Aggregate | |
| 수량 | 금액 | 수량 | 금액 | 수량 | 금액 | 수량 | 금액 | 수량 | 금액 | 수량 | 금액 |
| Quantity | Value | Quantity | Value | Quantity | Value | Quantity | Value | Quantity | Value | Quantity | Value |
| — | — | — | — | — | — | — | — | 38 | 376 | 66 | 1 030 |
| — | — | — | — | — | — | — | — | 26 | 520 | 53 | 1 331 |
| — | — | — | — | — | — | — | — | 4 | 31 | 58 | 477 |
| — | — | — | — | — | — | — | — | 3 | 43 | 51 | 633 |
| 300 | 2 400 | 1 | 26 | 3 | 165 | 12 | 45 | 2 009 | 19 255 | 6 090 | 58 864 |
| 300 | 2 820 | 1 | 28 | 3 | 320 | 3 | 128 | 1 888 | 31 925 | 6 056 | 93 617 |
| — | — | — | — | — | — | — | — | — | — | — | — |
| — | — | — | — | — | — | — | — | — | — | — | — |
| — | — | — | — | — | — | — | — | 471 | 10 632 | 934 | 16180 |
| — | — | — | — | — | — | — | — | 363 | 11 854 | 676 | 17 969 |
| — | — | — | — | — | — | — | — | — | — | 10 | 25 |
| — | — | — | — | — | — | — | — | — | — | 10 | 50 |
| — | — | — | — | — | — | — | — | 62 | 1 408 | 104 | 2 062 |
| — | — | — | — | — | — | — | — | 54 | 1 701 | 83 | 2 427 |
| — | — | — | — | — | — | — | — | 17 | 231 | 17 | 231 |
| — | — | — | — | — | — | — | — | 10 | 306 | 10 | 306 |
| — | — | — | — | — | — | — | — | — | — | 6 | 15 |
| — | — | — | — | — | — | — | — | — | — | 6 | 30 |
| — | — | — | — | — | — | — | — | — | — | 82 | 816 |
| — | — | — | — | — | — | — | — | — | — | 50 | 1 222 |
| — | — | — | — | — | — | — | — | 48 | 729 | 181 | 2 416 |
| — | — | — | — | — | — | — | — | 21 | 811 | 128 | 2 679 |
| — | — | — | — | — | — | — | — | — | — | 796 | 3 155 |
| — | — | — | — | — | — | — | — | — | — | 556 | 4 010 |
| — | — | — | — | — | — | — | — | 276 | 7 974 | 1 186 | 27 800 |
| — | — | — | — | — | — | — | — | 225 | 8 965 | 886 | 31 165 |
| — | — | — | — | — | — | — | — | — | — | — | — |
| — | — | — | — | — | — | — | — | — | — | — | — |
| — | — | — | — | — | — | — | — | — | — | — | — |
| — | — | — | — | — | — | — | — | 25 | 750 | 25 | 750 |
| — | — | — | — | — | — | — | — | 18 | 900 | 18 | 900 |
| — | — | — | — | — | — | — | — | — | — | — | — |
| — | — | — | — | — | — | — | — | — | — | — | — |
| — | — | — | — | — | — | — | — | — | — | — | — |
| — | — | — | — | — | — | — | — | 32 | 320 | 275 | 2 137 |
| — | — | — | — | — | — | — | — | 27 | 352 | 219 | 2 581 |
| — | — | — | — | — | — | — | — | 15 | 46 | 15 | 64 |
| — | — | — | — | — | — | — | — | 5 | 135 | 5 | 163 |
| — | — | — | — | — | — | — | — | — | — | 44 | 193 |
| — | — | — | — | — | — | — | — | — | — | 9 | 385 |
| — | — | — | — | — | — | — | — | 15 | 295 | 30 | 568 |
| — | — | — | — | — | — | — | — | 14 | 274 | 28 | 574 |
| — | — | — | — | — | — | — | — | 961 | 22 385 | 3 706 | 56 494 |
| — | — | — | — | — | — | — | — | 747 | 25 316 | 2 684 | 64 451 |

지방별제조고표

in August 1962

Unit : % 1000₩
(단위 : % 천원)

| 제주 | | 경남 | | 경북 | | 강원 | | 합계 | | 누계 | |
|----------|-------|----------|--------|----------|-------|----------|-------|----------|--------|-----------|---------|
| Cheju | | Kyongnam | | Kyngbuk | | Kangwon | | total | | Aggregate | |
| 수 | 금 | 수 | 금 | 수 | 금 | 수 | 금 | 수 | 금 | 수 | 금 |
| 량 | 액 | 량 | 액 | 량 | 액 | 량 | 액 | 량 | 액 | 량 | 액 |
| Quantity | Value | Quantity | Value | Quantity | Value | Quantity | Value | Quantity | Value | Quantity | Value |
| — | — | — | — | — | — | — | — | — | — | 6 | 325 |
| — | — | — | — | — | — | — | — | — | — | 5 | 464 |
| — | — | — | — | — | — | — | — | — | — | 1 159 | 3 313 |
| — | — | — | — | — | — | — | — | — | — | 573 | 7 734 |
| — | — | — | — | — | — | — | — | 2 | 45 | 51 | 695 |
| — | — | — | — | — | — | — | — | 1 | 75 | 10 | 930 |
| — | — | — | — | — | — | — | — | — | — | — | — |
| — | — | — | — | — | — | — | — | — | — | — | — |
| — | — | 2 932 | 13 971 | — | — | — | — | 3 806 | 22 614 | 6 846 | 48 484 |
| — | — | 861 | 26 830 | — | — | — | — | 1 076 | 86 390 | 2 115 | 77 856 |
| — | — | — | — | — | — | — | — | — | — | 291 | 3 646 |
| — | — | — | — | — | — | — | — | — | — | 46 | 13 373 |
| — | — | — | — | — | — | — | — | 51 | 180 | 51 | 190 |
| — | — | — | — | — | — | — | — | 24 | 460 | 24 | 490 |
| — | — | — | — | — | — | — | — | — | — | — | — |
| — | — | — | — | — | — | — | — | — | — | — | — |
| — | — | — | — | — | — | — | — | — | — | — | — |
| — | — | — | — | — | — | — | — | — | — | — | — |
| — | — | — | — | — | — | — | — | — | — | 2 | 26 |
| — | — | — | — | — | — | — | — | — | — | 1 | 28 |
| — | — | 2 923 | 13 971 | — | — | — | — | 3 359 | 22 849 | 8 408 | 56 679 |
| — | — | 861 | 26 830 | — | — | — | — | 1 101 | 36 925 | 2 771 | 100 845 |
| 255 | 978 | — | — | — | — | — | — | 255 | 978 | 615 | 2 466 |
| 26 | 2 785 | — | — | — | — | — | — | 26 | 2 785 | 62 | 6 663 |
| — | — | — | — | — | — | — | — | — | — | 206 | 3 715 |
| — | — | — | — | — | — | — | — | — | — | 65 | 9 902 |
| — | — | — | — | — | — | — | — | — | — | — | — |
| — | — | — | — | — | — | — | — | — | — | — | — |
| — | — | — | — | — | — | — | — | — | — | 6 | 431 |
| — | — | — | — | — | — | — | — | — | — | 2 | 438 |
| — | — | — | — | — | — | — | — | — | — | 1 899 | 9 688 |
| — | — | — | — | — | — | — | — | — | — | 930 | 33 971 |
| — | — | — | — | — | — | — | — | — | — | — | — |
| — | — | — | — | — | — | — | — | — | — | — | — |
| — | — | — | — | — | — | — | — | 5 | 106 | 5 | 105 |
| — | — | — | — | — | — | — | — | 3 | 157 | 3 | 157 |
| — | — | — | — | — | — | — | — | — | — | — | — |
| — | — | — | — | — | — | — | — | — | — | — | — |
| — | — | — | — | — | — | — | — | — | — | 10 | 48 |
| — | — | — | — | — | — | — | — | — | — | 1 | 48 |
| — | — | — | — | — | — | — | — | — | — | — | — |
| — | — | — | — | — | — | — | — | — | — | — | — |
| 255 | 978 | — | — | — | — | — | — | 260 | 1 084 | 2 741 | 16 449 |
| 26 | 2 785 | — | — | — | — | — | — | 29 | 2 942 | 1 063 | 51 179 |

지방별 제조고표

in August 1962

Unit : % 1000₩

(단위 : % 천원)

| 제주 | | 경남 | | 경북 | | 강원 | | 합계 | | 누계 | | |
|----------|-------|----------|-------|----------|-------|----------|-------|----------|--------|-----------|---------|---------|
| Cheju | | Klongnam | | Kyongbuk | | Kangwon | | total | | Aggregate | | |
| 수량 | 금액 | 수량 | 금액 | 수량 | 금액 | 수량 | 금액 | 수량 | 금액 | 수량 | 금액 | |
| Quantity | Value | Quantity | Value | Quantity | Value | Quantity | Value | Quantity | Value | Quantity | Value | |
| — | — | — | — | — | — | — | — | — | — | 150 | 4 316 | |
| — | — | — | — | — | — | — | — | — | — | 47 | 6 644 | |
| — | — | — | — | — | — | — | — | — | — | 65 | 391 | |
| — | — | — | — | — | — | — | — | — | — | 52 | 1 841 | |
| — | — | — | — | — | — | — | — | — | — | 215 | 5 247 | |
| — | — | — | — | — | — | — | — | — | — | 99 | 8 485 | |
| — | — | — | — | — | — | — | — | — | — | 6 779 | 113 831 | |
| — | — | — | — | — | — | — | — | — | — | 1 127 | 152 088 | |
| — | — | — | — | — | — | — | 50 | 861 | 52 | 901 | 99 | 1 729 |
| — | — | — | — | — | — | — | 17 | 901 | 18 | 948 | 33 | 2 239 |
| — | — | — | — | — | — | — | — | — | — | — | 1 958 | 1 575 |
| — | — | — | — | — | — | — | — | — | — | — | 398 | 1 934 |
| — | — | — | — | — | — | — | — | — | 12 | 10 | 5 883 | 4 808 |
| — | — | — | — | — | — | — | — | — | 3 | 60 | 1 647 | 5 379 |
| — | — | — | — | — | — | — | — | — | 195 | 4 256 | 28 093 | 190 167 |
| — | — | — | — | — | — | — | — | — | 47 | 4 557 | 317 | 3 594 |
| — | — | — | — | — | — | — | — | — | — | — | 317 | 3 594 |
| — | — | — | — | — | — | — | — | — | — | — | 81 | 3 693 |
| — | — | — | — | — | — | — | — | — | — | — | 17 | 476 |
| — | — | — | — | — | — | — | — | — | — | — | 4 | 554 |
| — | — | — | — | — | — | — | — | — | — | — | — | — |
| — | — | — | — | — | — | — | — | — | — | — | — | — |
| — | — | — | — | — | — | — | — | — | — | — | 226 | 920 |
| — | — | — | — | — | — | — | — | — | — | — | 28 | 998 |
| — | — | — | — | — | — | — | — | — | 15 | 234 | 15 | 234 |
| — | — | — | — | — | — | — | — | — | 2 | 234 | 2 | 234 |
| — | — | — | — | — | — | — | 50 | 861 | 274 | 5 401 | 43 397 | 276 399 |
| — | — | — | — | — | — | — | 17 | 901 | 70 | 5 799 | 7 310 | 357 377 |
| — | — | — | — | — | — | — | — | — | 3 | 8 | 62 | 159 |
| — | — | — | — | — | — | — | — | — | 1 | 12 | 20 | 181 |
| — | — | — | — | — | — | — | — | — | — | — | 85 | 148 |
| — | — | — | — | — | — | — | — | — | — | — | 29 | 165 |
| — | — | — | — | — | — | — | — | — | 34 | 57 | 339 | 338 |
| — | — | — | — | — | — | — | — | — | 7 | 73 | 36 | 289 |
| — | — | — | — | — | — | — | — | — | 20 | 25 | 375 | 684 |
| — | — | — | — | — | — | — | — | — | 6 | 40 | 93 | 751 |
| 5 | 4 | 34 | 164 | — | — | 4 | 4 | 119 | 408 | 357 | 1 131 | |
| 1 | 10 | 10 | 167 | — | — | 1 | 6 | 30 | 424 | 108 | 1 272 | |
| 16 | 9 | 369 | 1 470 | 17 | 33 | 20 | 40 | 085 | 1 710 | 2 928 | 8 154 | |
| 4 | 34 | 105 | 1 578 | 4 | 69 | 6 | 80 | 135 | 1 921 | 832 | 10 320 | |
| 109 | 738 | 282 | 5 240 | 144 | 2 220 | 126 | 700 | 899 | 10 734 | 3 793 | 35 559 | |
| 39 | 946 | 83 | 5 505 | 46 | 3 089 | 18 | 900 | 230 | 14 355 | 967 | 48 873 | |
| 54 | 243 | — | — | — | — | — | — | 126 | 1 643 | 177 | 1 873 | |
| 16 | 270 | — | — | — | — | — | — | 72 | 1 705 | 88 | 1 960 | |

1962년 8월 분
Processing by Province

| 유별 번호 Kind No | 종류 별 Species | 지 방 별 Province | 경 기 Kyonggi | | 충 남 Chuugnam | | 천 북 Chonbuk | | 천 남 Chonnam | |
|---------------------------|-----------------------------------|------------------------------|-----------------|--------------|-----------------|--------------|-----------------|--------------|-----------------|--------------|
| | | | 수 량 Quantity | 금 액 Value | 수 량 Quantity | 금 액 Value | 수 량 Quantity | 금 액 Value | 수 량 Quantity | 금 액 Value |
| | (9) 석 목 Suck mook | {원료 raw mat. 생산 products} | — | — | — | — | — | — | — | — |
| | 기 타 Other | {원료 raw mat. 생산 products} | — | — | — | — | — | — | 8 | 16 |
| | 소 계 Sub total | {원료 raw mat. 생산 products} | — | — | 5 | 40 | — | — | 509 | 3 696 |
| 어 유 비 Fertilizer | (1) 고래 기름 Whale oil | {원료 raw mat. 생산 products} | — | — | — | — | — | — | — | — |
| | (2) 상어 간유 Shark liver | {원료 raw mat. 생산 products} | — | — | — | — | — | — | — | — |
| | (3) 명태 간유 Pollack liver oil | {원료 raw mat. 생산 products} | — | — | — | — | — | — | — | — |
| | (4) 오징어 Squid | {원료 raw mat. 생산 products} | — | — | — | — | — | — | — | — |
| | (5) 물치 간유 Shark liver | {원료 raw mat. 생산 products} | — | — | — | — | — | — | — | — |
| | (6) 전갱이 유 Pollack liver oil | {원료 raw mat. 생산 products} | — | — | — | — | — | — | — | — |
| | 기 타 Other | {원료 raw mat. 생산 products} | — | — | — | — | — | — | — | — |
| 소 계 Sub total | {원료 raw mat. 생산 products} | — | — | — | — | — | — | — | — | |
| 기 타 Other | (1) 패 구 | {원료 raw mat. 생산 products} | — | — | — | — | — | — | — | — |
| | (2) 옥 도 | {원료 raw mat. 생산 products} | — | — | — | — | — | — | — | — |
| | (3) 해 송 | {원료 raw mat. 생산 products} | — | — | — | — | — | — | — | — |
| | (4) 경 골 | {원료 raw mat. 생산 products} | — | — | — | — | — | — | — | — |
| | 기 타 Other | {원료 raw mat. 생산 products} | — | — | — | — | — | — | — | — |
| 소 계 Sub total | {원료 raw mat. 생산 products} | — | — | — | — | — | — | — | — | |
| 합 Grand total | 계 {원료 raw mat. 생산 products} | 969 | 11 149 | 587 | 8 289 | 410 | 8 839 | 2 115 | 29 525 | |
| | | 911 | 22 333 | 442 | 9 576 | 364 | 10 202 | 1 156 | 35 086 | |

지방별 제조고표

in August 1962

Unit : ₩ 1000
(단위 : ₩ 천원)

| 제주 Cheju | | 경남 Kyongnam | | 경북 Kyongbuk | | 강원 Kangwon | | 합계 total | | 누계 Aggregate | |
|-------------|----------|-------------|----------|-------------|----------|-------------|----------|-------------|----------|--------------|----------|
| 수량 Quantity | 금액 Value | 수량 Quantity | 금액 Value | 수량 Quantity | 금액 Value | 수량 Quantity | 금액 Value | 수량 Quantity | 금액 Value | 수량 Quantity | 금액 Value |
| -- | -- | -- | -- | -- | -- | -- | -- | -- | -- | 32 | 40 |
| -- | -- | -- | -- | -- | -- | -- | -- | -- | -- | 5 | 40 |
| -- | -- | 53 | 130 | -- | -- | -- | -- | 61 | 146 | 97 | 213 |
| -- | -- | 15 | 132 | -- | -- | -- | -- | 16 | 148 | 26 | 215 |
| 184 | 994 | 738 | 7 004 | 161 | 2 253 | 150 | 744 | 1 747 | 14 931 | 9 185 | 48 300 |
| 60 | 1 260 | 214 | 7 379 | 50 | 3 158 | 25 | 986 | 498 | 18 678 | 2 195 | 64 069 |
| -- | -- | 422 | 4 594 | -- | -- | -- | -- | 422 | 4 594 | 474 | 5 199 |
| -- | -- | 150 | 6 720 | -- | -- | -- | -- | 150 | 6 720 | 164 | 7 450 |
| -- | -- | -- | -- | -- | -- | -- | -- | -- | -- | -- | -- |
| -- | -- | -- | -- | -- | -- | 28 | 51 | 28 | 51 | 626 | 1 287 |
| -- | -- | -- | -- | -- | -- | 3 | 448 | 3 | 448 | 122 | 4 046 |
| -- | -- | -- | -- | -- | -- | 53 | 11 | 53 | 11 | 310 | 88 |
| -- | -- | -- | -- | -- | -- | 5 | 76 | 5 | 76 | 26 | 504 |
| -- | -- | -- | -- | -- | -- | -- | -- | -- | -- | 321 | 499 |
| -- | -- | -- | -- | -- | -- | -- | -- | -- | -- | 81 | 622 |
| -- | -- | -- | -- | -- | -- | -- | -- | -- | -- | 32 | 116 |
| -- | -- | -- | -- | -- | -- | -- | -- | -- | -- | 31 | 204 |
| -- | -- | -- | -- | -- | -- | -- | -- | -- | -- | 73 | 396 |
| -- | -- | -- | -- | -- | -- | -- | -- | -- | -- | 23 | 536 |
| -- | -- | 422 | 4 594 | -- | -- | 81 | 62 | 503 | 4 656 | 1 829 | 7 602 |
| -- | -- | 150 | 6 720 | -- | -- | 8 | 524 | 158 | 7 244 | 428 | 13 380 |
| -- | -- | -- | -- | -- | -- | -- | -- | -- | -- | -- | -- |
| -- | -- | -- | -- | -- | -- | -- | -- | -- | -- | -- | -- |
| -- | -- | -- | -- | -- | -- | -- | -- | -- | -- | -- | -- |
| -- | -- | -- | -- | -- | -- | -- | -- | -- | -- | -- | -- |
| -- | -- | -- | -- | -- | -- | -- | -- | -- | -- | -- | -- |
| -- | -- | -- | -- | -- | -- | -- | -- | -- | -- | 349 | 344 |
| -- | -- | -- | -- | -- | -- | -- | -- | -- | -- | 47 | 1 105 |
| -- | -- | -- | -- | -- | -- | -- | -- | -- | -- | 349 | 344 |
| -- | -- | -- | -- | -- | -- | -- | -- | -- | -- | 47 | 1 105 |
| 739 | 4 372 | 5 197 | 36 204 | 164 | 2 418 | 3 437 | 22 553 | 13 618 | 123 376 | 97 356 | 732 291 |
| 384 | 6 865 | 1 613 | 55 063 | 53 | 3 478 | 769 | 28 207 | 5 694 | 170 810 | 30 224 | 998 979 |

1962년 9월 분 Processing by Province

| 유별 Kind | 번호 No | 종 류 별 Species | 지 방 별 Province | | 경 기 Kyonggi | | 충 남 Chungnam | | 전 북 Chonbuk | | 전 남 Chonnam | |
|------------|----------------------|--------------------------|-------------------|----------------|-----------------|--------------|-----------------|--------------|-----------------|--------------|-----------------|--------------|
| | | | 원료 raw mat. | 생산 products | 수 량 Quantity | 금 액 Value | 수 량 Quantity | 금 액 Value | 수 량 Quantity | 금 액 Value | 수 량 Quantity | 금 액 Value |
| 소 | (1) | 칼 치 Hair tail | 원료 raw mat. | 생산 products | — | — | — | — | 3 | 38 | — | — |
| | | | 원료 raw mat. | 생산 products | — | — | — | — | 2 | 45 | — | — |
| | (2) | 오징어 Squid | 원료 raw mat. | 생산 products | — | — | — | — | — | — | — | — |
| | | | 원료 raw mat. | 생산 products | — | — | — | — | — | — | — | — |
| | (3) | 멸치 Anchovy | 원료 raw mat. | 생산 products | — | — | — | — | — | — | — | — |
| | | | 원료 raw mat. | 생산 products | — | — | — | — | — | — | — | — |
| | (4) | 가오리 Ray | 원료 raw mat. | 생산 products | — | — | — | — | — | — | — | — |
| | | | 원료 raw mat. | 생산 products | — | — | — | — | — | — | — | — |
| | (5) | 상어 Sharks | 원료 raw mat. | 생산 products | — | — | 10 | 100 | — | — | — | — |
| | | | 원료 raw mat. | 생산 products | — | — | 7 | 100 | — | — | — | — |
| | (6) | 조기 Yellow corvenia | 원료 raw mat. | 생산 products | — | — | — | — | — | — | — | — |
| | | | 원료 raw mat. | 생산 products | — | — | — | — | — | — | — | — |
| (7) | 문어(낙지) Octopus | 원료 raw mat. | 생산 products | — | — | — | — | — | — | 71 | 1 295 | |
| | | 원료 raw mat. | 생산 products | — | — | — | — | — | — | 25 | 1 808 | |
| (8) | 홍어 Skate ray | 원료 raw mat. | 생산 products | — | — | — | — | — | — | — | — | |
| | | 원료 raw mat. | 생산 products | — | — | — | — | — | — | — | — | |
| (9) | 덩태 Ataska pollack | 원료 raw mat. | 생산 products | — | — | — | — | — | — | — | — | |
| | | 원료 raw mat. | 생산 products | — | — | — | — | — | — | — | — | |
| (10) | 복장어 Puffer | 원료 raw mat. | 생산 products | — | — | — | — | — | — | — | — | |
| | | 원료 raw mat. | 생산 products | — | — | — | — | — | — | — | — | |
| (11) | 양미리 Sand lance | 원료 raw mat. | 생산 products | — | — | — | — | — | — | — | — | |
| | | 원료 raw mat. | 생산 products | — | — | — | — | — | — | — | — | |
| (12) | 실치 Sil-chi | 원료 raw mat. | 생산 products | — | — | — | — | — | — | — | — | |
| | | 원료 raw mat. | 생산 products | — | — | — | — | — | — | — | — | |
| 건 | (13) | 가자미 Sole | 원료 raw mat. | 생산 products | — | — | — | — | — | — | — | — |
| | | | 원료 raw mat. | 생산 products | — | — | — | — | — | — | — | — |
| | (14) | 반지락 Short necked clam | 원료 raw mat. | 생산 products | — | — | — | — | — | — | — | — |
| | | | 원료 raw mat. | 생산 products | — | — | — | — | — | — | — | — |
| (15) | 장어 Eel | 원료 raw mat. | 생산 products | — | — | — | — | — | — | — | — | |
| | | 원료 raw mat. | 생산 products | — | — | — | — | — | — | — | — | |
| (16) | 양태 Flat head | 원료 raw mat. | 생산 products | — | — | — | — | — | — | — | — | |
| | | 원료 raw mat. | 생산 products | — | — | — | — | — | — | — | — | |
| 품 | (17) | 서대 Tongue fish | 원료 raw mat. | 생산 products | — | — | — | — | — | — | — | — |
| | | | 원료 raw mat. | 생산 products | — | — | — | — | — | — | — | — |
| | (18) | 새우 Shrimp | 원료 raw mat. | 생산 products | — | — | — | — | 5 | 288 | — | — |
| | | | 원료 raw mat. | 생산 products | — | — | — | — | 2 | 300 | — | — |
| (19) | 복장어 Sea eel | 원료 raw mat. | 생산 products | — | — | — | — | — | — | — | — | |
| | | 원료 raw mat. | 생산 products | — | — | — | — | — | — | — | — | |
| (20) | 홍합 Sea mushel | 원료 raw mat. | 생산 products | — | — | — | — | — | — | — | — | |
| | | 원료 raw mat. | 생산 products | — | — | — | — | — | — | — | — | |
| | 기타 Other | 원료 raw mat. | 생산 products | — | — | — | — | — | — | 7 | 70 | |
| | | 원료 raw mat. | 생산 products | — | — | — | — | — | — | 3 | 100 | |
| | 소계 Sub total | 원료 raw mat. | 생산 products | — | — | 10 | 100 | 8 | 326 | 68 | 1 365 | |
| | | 원료 raw mat. | 생산 products | — | — | 7 | 100 | 4 | 345 | 28 | 1 908 | |

지방별 제조고표

in September 1962

Unit : % 1000₩
(단위 : % 천원)

| 제주 Cheju | | 경남 Kyongnam | | 경북 Kyongbuk | | 강원 Kangwon | | 합계 total | | 누계 Aggregate | |
|-------------|----------|-------------|----------|-------------|----------|-------------|----------|-------------|----------|--------------|----------|
| 수량 Quantity | 금액 Value | 수량 Quantity | 금액 Value | 수량 Quantity | 금액 Value | 수량 Quantity | 금액 Value | 수량 Quantity | 금액 Value | 수량 Quantity | 금액 Value |
| — | — | 263 | 2 251 | — | — | — | — | 266 | 2 289 | 2 177 | 12 386 |
| — | — | 131 | 2 598 | — | — | — | — | 133 | 2 634 | 1 010 | 14 200 |
| — | — | 8 | 240 | 5 453 | 38 672 | 12 981 | 82 306 | 18 442 | 121 218 | 24 375 | 155 803 |
| — | — | 2 | 300 | 1 708 | 52 931 | 4 840 | 121 175 | 6 550 | 174 406 | 7 928 | 216 218 |
| — | — | 5 768 | 41 512 | — | — | — | — | 5 768 | 41 521 | 7 622 | 55 958 |
| — | — | 1 831 | 45 949 | — | — | — | — | 1 831 | 45 949 | 2 392 | 67 760 |
| — | — | — | — | — | — | — | — | — | — | 86 | 521 |
| — | — | — | — | — | — | — | — | — | — | 26 | 920 |
| — | — | — | — | — | — | — | — | 10 | 100 | 97 | 920 |
| — | — | — | — | — | — | — | — | 7 | 100 | 77 | 1 005 |
| — | — | — | — | — | — | — | — | — | — | 14 | 245 |
| — | — | — | — | — | — | — | — | — | — | 3 | 263 |
| — | — | 39 | 394 | — | — | — | — | 110 | 1 689 | 633 | 6 569 |
| — | — | 24 | 420 | — | — | — | — | 39 | 2 228 | 222 | 8 196 |
| — | — | — | — | — | — | — | — | — | — | 168 | 1 198 |
| — | — | — | — | — | — | — | — | — | — | 97 | 1 415 |
| — | — | — | — | — | — | 37 | 327 | 37 | 237 | 5 178 | 77 017 |
| — | — | — | — | — | — | 11 | 434 | 11 | 434 | 1 508 | 87 172 |
| — | — | — | — | — | — | — | — | — | — | 27 | 154 |
| — | — | — | — | — | — | — | — | — | — | 14 | 176 |
| — | — | — | — | — | — | — | — | — | — | 1 408 | 8 438 |
| — | — | — | — | — | — | — | — | — | — | 580 | 9 391 |
| — | — | — | — | — | — | — | — | — | — | 1 125 | 4 076 |
| — | — | — | — | — | — | — | — | — | — | 279 | 4 655 |
| — | — | — | — | — | — | — | — | — | — | 13 | 135 |
| — | — | — | — | — | — | — | — | — | — | 5 | 166 |
| — | — | — | — | — | — | — | — | — | — | 30 | 600 |
| — | — | — | — | — | — | — | — | — | — | 8 | 660 |
| — | — | — | — | — | — | — | — | — | — | 12 | 60 |
| — | — | — | — | — | — | — | — | — | — | 6 | 120 |
| — | — | — | — | — | — | — | — | — | — | 7 | 61 |
| — | — | — | — | — | — | — | — | — | — | 3 | 1 026 |
| — | — | — | — | — | — | — | — | — | — | 370 | 5 591 |
| — | — | — | — | — | — | — | — | — | — | 278 | 6 330 |
| — | — | — | — | — | — | — | — | 5 | 288 | 1 176 | 10 178 |
| — | — | — | — | — | — | — | — | 2 | 300 | 455 | 11 253 |
| — | — | — | — | — | — | — | — | — | — | — | — |
| — | — | — | — | — | — | — | — | — | — | — | — |
| — | — | — | — | — | — | — | — | — | — | 34 | 298 |
| — | — | — | — | — | — | — | — | — | — | 9 | 405 |
| — | — | — | — | — | — | — | — | 7 | 70 | 202 | 1 350 |
| — | — | — | — | — | — | — | — | 3 | 100 | 83 | 1 918 |
| — | — | 6 078 | 44 406 | 5 453 | 38 672 | 13 018 | 82 633 | 24 645 | 167 502 | 44 777 | 341 764 |
| — | — | 1 988 | 49 258 | 1 708 | 52 931 | 4 851 | 121 609 | 8 586 | 226 151 | 15 004 | 433 220 |

1962년 9월 분 Processing by Province

| 유별 Kind | 번호 No | 종 류 별 Species | 지 방 별 province | | 경 기 Kyonggi | | 중 남 Chungnam | | 천 북 Charbuk | | 천 남 Channam | |
|-----------------|-----------------------|----------------------------|-------------------|--------------|-----------------|--------------|-----------------|--------------|-----------------|--------------|----------------|---|
| | | | 수 량 Quantity | 금 액 Value | 수 량 Quantity | 금 액 Value | 수 량 Quantity | 금 액 Value | 수 량 Quantity | 금 액 Value | | |
| 염 건 품 | (1) | 조 기 Yellow corvenia | { 원료 raw mat. | 34 | 683 | 45 | 1 200 | — | — | — | — | — |
| | | | { 생산 products | 26 | 861 | 45 | 1 500 | — | — | — | — | |
| | (2) | 칼 치 Hair tail | { 원료 raw mat. | — | — | — | — | — | — | — | — | — |
| | | | { 생산 products | — | — | — | — | — | — | — | — | — |
| | (3) | 민 어 Croaker | { 원료 raw mat. | — | — | — | — | — | — | — | — | — |
| | | | { 생산 products | — | — | — | — | — | — | — | — | — |
| | (4) | 상 어 Sharks | { 원료 raw mat. | — | — | — | — | — | — | — | — | — |
| | | | { 생산 products | — | — | — | — | — | — | — | — | — |
| (5) | 대구 Cod | { 원료 raw mat. | — | — | — | — | — | — | — | — | — | |
| | | { 생산 products | — | — | — | — | — | — | — | — | — | |
| (6) | 새 우 Shrimp | { 원료 raw mat. | — | — | — | — | — | — | — | — | — | |
| | | { 생산 products | — | — | — | — | — | — | — | — | — | |
| (7) | 진 어 Hichory | { 원료 raw mat. | — | — | — | — | — | — | — | — | — | |
| | | { 생산 products | — | — | — | — | — | — | — | — | — | |
| (8) | 홍 어 Skate ray | { 원료 raw mat. | — | — | — | — | — | — | — | — | — | |
| | | { 생산 products | — | — | — | — | — | — | — | — | — | |
| | 기 타 Other | { 원료 raw mat. | — | — | — | — | — | — | — | — | — | |
| | | { 생산 products | — | — | — | — | — | — | — | — | — | |
| 소 계 Subtotal | | | { 원료 raw mat. | 34 | 683 | 45 | 1 200 | — | — | — | — | |
| | | | { 생산 products | 26 | 816 | 45 | 1 500 | — | — | — | — | |
| 염 신 품 | (1) | 곤 쟁 이 Other shrimp | { 원료 raw mat. | — | — | — | — | — | — | — | — | |
| | | | { 생산 products | — | — | — | — | — | — | — | — | |
| | (2) | 양 미 리 Sand lance | { 원료 raw mat. | — | — | — | — | — | — | — | — | |
| | | | { 생산 products | — | — | — | — | — | — | — | — | |
| | (3) | 해 샅 창 Cucumber eutrails | { 원료 raw mat. | — | — | — | — | — | — | — | — | |
| | | | { 생산 products | — | — | — | — | — | — | — | — | |
| | (4) | 해 샅 Sea cucumber | { 원료 raw mat. | — | — | — | — | — | — | — | — | |
| | | | { 생산 products | — | — | — | — | — | — | — | — | |
| | (5) | 명 란 Pollack roe | { 원료 raw mat. | — | — | — | — | — | — | — | — | |
| | | | { 생산 products | — | — | — | — | — | — | — | — | |
| | (6) | 조 기 Yellow corvenia | { 원료 raw mat. | — | — | — | — | — | — | — | — | |
| | | | { 생산 products | — | — | — | — | — | — | — | — | |
| | (7) | 반 지 락 Short necked clam | { 원료 raw mat. | — | — | 5 | 100 | 19 | 319 | 2 | 40 | |
| { 생산 products | | | — | — | 5 | 130 | 17 | 357 | 2 | 40 | | |
| (8) | 새 우 Shrimp | { 원료 raw mat. | 117 | 1 152 | 347 | 1 948 | 44 | 503 | — | — | | |
| | | { 생산 products | 116 | 2 602 | 304 | 1 974 | 34 | 352 | — | — | | |
| (9) | 멸 치 Anchory | { 원료 raw mat. | — | — | — | — | — | — | 39 | 850 | | |
| | | { 생산 products | — | — | — | — | — | — | 39 | 1 029 | | |
| (10) | 성 계(운단) Sea urchin | { 원료 raw mat. | — | — | — | — | — | — | — | — | | |
| | | { 생산 products | — | — | — | — | — | — | — | — | | |
| (11) | 굴(어리굴) Oyster | { 원료 raw mat. | — | — | — | — | 13 | 266 | 5 | 75 | | |
| | | { 생산 products | — | — | — | — | 12 | 298 | 5 | 75 | | |
| (12) | 오 징 어 Squid | { 원료 raw mat. | — | — | — | — | — | — | — | — | | |
| | | { 생산 products | — | — | — | — | — | — | — | — | | |
| (13) | 강 달 이 Kang-dari | { 원료 raw mat. | — | — | — | — | 12 | 93 | — | — | | |
| | | { 생산 products | — | — | — | — | 11 | 103 | — | — | | |

지방별제조고표

in September 1962

Unit : % 1000₩
(단위 : % 천원)

| 제주 Cheju | | 경남 Kyongnam | | 경북 Kyongbuk | | 강원 Kangwon | | 합계 total | | 누계 Aggregate | |
|-------------|----------|-------------|----------|-------------|----------|-------------|----------|-------------|----------|--------------|----------|
| 수량 Quantity | 금액 Value | 수량 Quantity | 금액 Value | 수량 Quantity | 금액 Value | 수량 Quantity | 금액 Value | 수량 Quantity | 금액 Value | 수량 Quantity | 금액 Value |
| — | — | — | — | — | — | — | — | 79 | 1 883 | 1 293 | 31 103 |
| — | — | — | — | — | — | — | — | 71 | 2 361 | 1 065 | 37 208 |
| — | — | — | — | — | — | — | — | — | — | 47 | 1 051 |
| — | — | — | — | — | — | — | — | — | — | 25 | 1 373 |
| — | — | — | — | — | — | — | — | — | — | 7 | 175 |
| — | — | — | — | — | — | — | — | — | — | 2 | 189 |
| — | — | — | — | — | — | — | — | — | — | — | — |
| — | — | — | — | — | — | — | — | — | — | — | — |
| — | — | — | — | — | — | — | — | — | — | 2 | 54 |
| — | — | — | — | — | — | — | — | — | — | 2 | 58 |
| — | — | — | — | — | — | — | — | — | — | 173 | 906 |
| — | — | — | — | — | — | — | — | — | — | 107 | 1 636 |
| — | — | — | — | — | — | — | — | — | — | 23 | 68 |
| — | — | — | — | — | — | — | — | — | — | 16 | 101 |
| — | — | — | — | — | — | — | — | — | — | 2 | 44 |
| — | — | — | — | — | — | — | — | — | — | 3 | 49 |
| — | — | — | — | — | — | — | — | — | — | 5 | 50 |
| — | — | — | — | — | — | — | — | — | — | 4 | 64 |
| — | — | — | — | — | — | — | — | 79 | 1 883 | 1 553 | 33 534 |
| — | — | — | — | — | — | — | — | 71 | 2 361 | 1 224 | 40 673 |
| — | — | — | — | — | — | — | — | — | — | — | — |
| — | — | — | — | — | — | — | — | — | — | — | — |
| — | — | — | — | — | — | — | — | — | — | — | — |
| — | — | — | — | — | — | — | — | — | — | 8 | 128 |
| — | — | — | — | — | — | — | — | — | — | 2 | 142 |
| — | — | — | — | — | — | — | — | — | — | — | — |
| — | — | — | — | — | — | — | — | — | — | — | — |
| — | — | — | — | — | — | — | — | — | — | 20 | 1 168 |
| — | — | — | — | — | — | — | — | — | — | 19 | 1 354 |
| — | — | — | — | — | — | — | — | — | — | — | — |
| — | — | — | — | — | — | — | — | — | — | — | — |
| — | — | — | — | — | — | — | — | 26 | 459 | 473 | 5 536 |
| — | — | — | — | — | — | — | — | 24 | 527 | 461 | 7 490 |
| — | — | — | — | — | — | — | — | 508 | 3 603 | 5 160 | 37 490 |
| — | — | — | — | — | — | — | — | 454 | 4 928 | 4 663 | 65 139 |
| 73 | 792 | — | — | — | — | — | — | 112 | 1 652 | 1 336 | 13 534 |
| 73 | 925 | — | — | — | — | — | — | 112 | 1 954 | 1 038 | 16 975 |
| — | — | — | — | 1 | 60 | — | — | 1 | 60 | 60 | 2 023 |
| — | — | — | — | 1 | 85 | — | — | 1 | 85 | 48 | 3 663 |
| — | — | — | — | — | — | — | — | 18 | 341 | 231 | 2 659 |
| — | — | — | — | — | — | — | — | 17 | 373 | 222 | 3 513 |
| — | — | — | — | 430 | 2 300 | — | — | 430 | 3 300 | 451 | 3 372 |
| — | — | — | — | 127 | 4 400 | — | — | 129 | 4 400 | 137 | 4 479 |
| — | — | — | — | — | — | — | — | 12 | 93 | 153 | 983 |
| — | — | — | — | — | — | — | — | 11 | 103 | 110 | 1 268 |

1962년 9월 분 Processing by Province

| 유별 Kind | 번호 No | 종 류 별 Species | 지 방 별 Province | | 경 기 Kyonggi | | 충 남 Chungnam | | 전 북 Chonbuk | | 전 남 Chonnam | |
|------------------------|------------------|-------------------------|----------------------------|-----------------|-----------------|--------------|-----------------|--------------|-----------------|--------------|----------------|-----|
| | | | 수 량 Quantity | 금 액 Value | 수 량 Quantity | 금 액 Value | 수 량 Quantity | 금 액 Value | 수 량 Quantity | 금 액 Value | | |
| | (14) | 장 란 Pollack entrails | {원료 raw mat. | — | — | — | — | — | — | — | — | — |
| | | | {생산 products | — | — | — | — | — | — | — | — | — |
| | | 기 타 Others | {원료 raw mat. | — | — | — | — | 19 | 198 | — | — | — |
| | | | {생산 products | — | — | — | — | 15 | 271 | — | — | — |
| | 소 계 Sub total | {원료 raw mat. | 117 | 1 152 | 352 | 2 048 | 107 | 1 379 | 56 | 975 | | |
| | | {생산 products | 116 | 2 602 | 309 | 2 104 | 89 | 1 381 | 46 | 1 144 | | |
| 염 | (1) | 새 우 Shrimp | {원료 raw mat. | 215 | 2 795 | — | — | — | — | — | — | — |
| | | | {생산 products | 207 | 2 900 | — | — | — | — | — | — | — |
| | (2) | 참 치 Hair tail | {원료 raw mat. | 36 | 422 | 175 | 3 110 | 141 | 3 091 | 167 | 2 297 | |
| | | | {생산 products | 32 | 472 | 138 | 3 200 | 126 | 3 462 | 164 | 3 678 | |
| | (3) | 농 어 Common sed bass | {원료 raw mat. | — | — | — | — | — | — | — | — | — |
| | | | {생산 products | — | — | — | — | — | — | — | — | — |
| | (4) | 병 어 Pramffret | {원료 raw mat. | — | — | 7 | 221 | 22 | 611 | — | — | — |
| | | | {생산 products | — | — | 6 | 170 | 20 | 684 | — | — | — |
| | (5) | 고 등 어 Mackerel | {원료 raw mat. | — | — | — | — | — | — | — | 12 | 197 |
| | | | {생산 products | — | — | — | — | — | — | — | 7 | 223 |
| | (6) | 도 미 Red Sea bream | {원료 raw mat. | — | — | — | — | — | — | — | — | — |
| | | | {생산 products | — | — | — | — | — | — | — | — | — |
| | (7) | 참 치 Blue fin tuna | {원료 raw mat. | — | — | — | — | — | — | — | — | — |
| | | | {생산 products | — | — | — | — | — | — | — | — | — |
| | 장 | (8) | 전갱이(패가리) Horse mackerel | {원료 raw mat. | — | — | — | — | 7 | 163 | 15 | 150 |
| | | | {생산 products | — | — | — | — | 6 | 182 | 9 | 185 | |
| (9) | | 꽂 치 Saury | {원료 raw mat. | — | — | — | — | — | — | — | — | — |
| | | {생산 products | — | — | — | — | — | — | — | — | — | |
| 품 Salted and stored | (10) | 조 기 Yellow corvenia | {원료 raw mat. | 6 | 141 | 14 | 316 | 38 | 1 355 | 58 | 2 328 | |
| | | | {생산 products | 5 | 156 | 12 | 382 | 34 | 1 518 | 56 | 2 774 | |
| | (11) | 민 어 Creaker | {원료 raw mat. | — | — | — | — | — | — | — | — | — |
| | | | {생산 products | — | — | — | — | — | — | — | — | — |
| | (12) | 달 갓 어 Red gannard | {원료 raw mat. | — | — | 20 | 160 | 35 | 248 | — | — | — |
| | | | {생산 products | — | — | 12 | 200 | 32 | 278 | — | — | — |
| | (13) | 부 서 Bu-so | {원료 raw mat. | — | — | — | — | — | — | — | — | — |
| | | | {생산 products | — | — | — | — | — | — | — | — | — |
| | (14) | 해 파 리 Jelly fish | {원료 raw mat. | — | — | — | — | — | — | — | — | — |
| | | | {생산 products | — | — | — | — | — | — | — | — | — |
| | (15) | 오 징 어 Squid | {원료 raw mat. | — | — | — | — | — | — | — | — | — |
| | | | {생산 products | — | — | — | — | — | — | — | — | — |
| | | 기 타 Other | {원료 raw mat. | 6 | 156 | — | — | 6 | 92 | — | — | — |
| | | | {생산 products | 5 | 172 | — | — | 6 | 110 | — | — | — |
| | | 소 계 Sub total | {원료 raw mat. | 263 | 3 514 | 216 | 3 807 | 249 | 5 560 | 252 | 4 967 | |
| | | {생산 products | 249 | 3 700 | 168 | 3 952 | 224 | 6 234 | 236 | 6 860 | | |
| 저 | (1) | 해 살 Sea cucumber | {원료 raw mat. | — | — | — | — | — | — | — | — | — |
| | | | {생산 products | — | — | — | — | — | — | — | — | — |
| | (2) | 양 미 리 Sand lauce | {원료 raw mat. | — | — | — | — | — | — | — | — | — |
| | | {생산 products | — | — | — | — | — | — | — | — | — | |
| (3) | 새 우 Shrimp | {원료 raw mat. | — | — | — | — | — | — | — | 59 | 706 | |
| | | {생산 products | — | — | — | — | — | — | — | 12 | 1 128 | |

지방별 제조고표

in September 1962

Unit : ₩ 1000W
(단위 : ₩ 천원)

| 제주 Cheju | | | 경남 Kyongnam | | 경북 Kyongbuk | | 강원 Kangwon | | 합계 total | | 누계 Aggregate | |
|-------------|----------|--|-------------|----------|-------------|----------|-------------|----------|-------------|----------|--------------|----------|
| 수량 Quantity | 금액 Value | | 수량 Quantity | 금액 Value | 수량 Quantity | 금액 Value | 수량 Quantity | 금액 Value | 수량 Quantity | 금액 Value | 수량 Quantity | 금액 Value |
| — | — | | — | — | — | — | — | — | — | — | 66 | 1 030 |
| — | — | | — | — | — | — | — | — | — | — | 53 | 1 331 |
| — | — | | — | — | — | — | — | — | 19 | 198 | 77 | 675 |
| — | — | | — | — | — | — | — | — | 15 | 271 | 66 | 904 |
| 73 | 792 | | — | — | 431 | 3 360 | — | — | 1 126 | 9 706 | 8 035 | 68 570 |
| 73 | 925 | | — | — | 130 | 4 485 | — | — | 763 | 12 641 | 6 819 | 106 258 |
| — | — | | — | — | — | — | — | — | 215 | 2 795 | 215 | 2 796 |
| — | — | | — | — | — | — | — | — | 207 | 2 900 | 207 | 2 900 |
| — | — | | 786 | 6 740 | — | — | — | — | 1 305 | 15 660 | 2 239 | 31 840 |
| — | — | | 707 | 7 414 | — | — | — | — | 1 167 | 18 226 | 1 843 | 35 195 |
| — | — | | — | — | — | — | — | — | — | — | 10 | 25 |
| — | — | | — | — | — | — | — | — | — | — | 10 | 50 |
| — | — | | — | — | — | — | — | — | 29 | 832 | 133 | 2 894 |
| — | — | | — | — | — | — | — | — | 26 | 854 | 109 | 3 281 |
| — | — | | 88 | 1 406 | — | — | — | — | 80 | 1 598 | 79 | 1 829 |
| — | — | | 61 | 1 540 | — | — | — | — | 68 | 1 763 | 78 | 2 069 |
| — | — | | — | — | — | — | — | — | — | — | 6 | 15 |
| — | — | | — | — | — | — | — | — | — | — | 6 | 30 |
| — | — | | 134 | 2 340 | — | — | — | — | 134 | 2 340 | 210 | 3 156 |
| — | — | | 120 | 2 574 | — | — | — | — | 120 | 2 574 | 170 | 3 796 |
| — | — | | — | — | — | — | — | — | 22 | 313 | 203 | 2 729 |
| — | — | | — | — | — | — | — | — | 15 | 367 | 143 | 3 046 |
| — | — | | — | — | — | — | — | — | — | — | 796 | 3 155 |
| — | — | | — | — | — | — | — | — | — | — | 556 | 4 010 |
| — | — | | — | — | — | — | — | — | 116 | 4 140 | 1 302 | 31 940 |
| — | — | | — | — | — | — | — | — | 107 | 4 830 | 993 | 35 995 |
| — | — | | — | — | — | — | — | — | — | — | 25 | 750 |
| — | — | | — | — | — | — | — | — | — | — | 18 | 900 |
| — | — | | — | — | — | — | — | — | 55 | 408 | 331 | 2 645 |
| — | — | | — | — | — | — | — | — | 44 | 478 | 263 | 3 059 |
| — | — | | — | — | — | — | — | — | — | — | — | — |
| — | — | | — | — | — | — | — | — | — | — | — | — |
| — | — | | — | — | — | — | — | — | — | — | 15 | 46 |
| — | — | | — | — | — | — | — | — | — | — | 5 | 153 |
| — | — | | — | — | — | — | — | — | — | — | 44 | 193 |
| — | — | | — | — | — | — | — | — | — | — | 9 | 385 |
| — | — | | — | — | — | — | — | — | 12 | 248 | 42 | 816 |
| — | — | | — | — | — | — | — | — | 11 | 282 | 39 | 856 |
| — | — | | 988 | 10 486 | — | — | — | — | 1 968 | 28 334 | 5 674 | 84 828 |
| — | — | | 888 | 11 528 | — | — | — | — | 1 765 | 32 274 | 4 449 | 95 725 |
| — | — | | — | — | — | — | — | — | — | — | 8 | 325 |
| — | — | | — | — | — | — | — | — | — | — | 2 | 464 |
| — | — | | — | — | — | — | — | — | — | — | 1 159 | 3 313 |
| — | — | | — | — | — | — | — | — | — | — | 573 | 7 734 |
| — | — | | — | — | — | — | — | — | 59 | 706 | 110 | 1 401 |
| — | — | | — | — | — | — | — | — | 12 | 1 128 | 22 | 2 058 |

1962년 9월 분 Processing by Province

| 유발 Kind | 번호 No | 종 류 별 Species | 지 방 별 province | 경 기 Kyonggi | | 충 남 Chungnam | | 전 북 Chonbuk | | 전 남 Chonnam | | |
|------------------|----------|------------------------------|------------------------------|------------------------------|--------------|-----------------|--------------|-----------------|--------------|-----------------|--------------|--------|
| | | | | 수 량 Quantity | 금 액 Value | 수 량 Quantity | 금 액 Value | 수 량 Quantity | 금 액 Value | 수 량 Quantity | 금 액 Value | |
| Edible sea weeds | (8) | 넙 자 | { 원료 raw mat. 생산 products | — | — | — | — | — | — | — | — | |
| | | 기 타 | { 원료 raw mat. 생산 products | — | — | — | — | — | — | — | — | |
| | 소 계 | { 원료 raw mat. 생산 products | — | — | 2 | 40 | — | — | — | — | — | |
| | | | | — | — | 1 | 47 | — | — | — | — | |
| 비 식 용 해 조 류 | (1) | 돋새모세모가사리 | { 원료 raw mat. 생산 products | — | — | — | — | — | — | — | — | |
| | (2) | 돋불등풀가사 | { 원료 raw mat. 생산 products | — | — | — | — | — | — | — | — | |
| | (3) | 세모풀가사리 | { 원료 raw mat. 생산 products | — | — | — | — | — | — | — | — | |
| | (4) | 불등풀가사리 | { 원료 raw mat. 생산 products | — | — | — | — | — | — | — | — | |
| | (5) | 앵초(진도박) | { 원료 raw mat. 생산 products | — | — | — | — | — | — | 84 | 230 | |
| | | | | — | — | — | — | — | — | 18 | 225 | |
| | (6) | 은행초먹도박 | { 원료 raw mat. 생산 products | — | — | — | — | — | — | — | — | |
| | (7) | 우무가사리 | { 원료 raw mat. 생산 products | — | — | — | — | — | — | 51 | 181 | |
| | | | | — | — | — | — | — | — | 18 | 692 | |
| | (8) | 비단풀(금조) | { 원료 raw mat. 생산 products | — | — | — | — | — | — | 29 | 222 | |
| | | | — | — | — | — | — | — | 10 | 295 | | |
| (9) | 꼬시레기 | { 원료 raw mat. 생산 Products | — | — | — | — | — | — | — | — | | |
| (10) | 기 타 | { 원료 raw mat. 생산 products | — | — | — | — | — | — | — | — | | |
| 소 계 | | { 원료 raw mat. 생산 products | — | — | — | — | — | — | 160 | 1 033 | | |
| | | | — | — | — | — | — | — | 45 | 1 212 | | |
| 어 유 피 | (1) | 고래 기름 | { 원료 raw mat. 생산 products | — | — | — | — | — | — | — | — | |
| | (2) | 명태간유 | { 원료 raw mat. 생산 products | — | — | — | — | — | — | — | — | |
| | (3) | 오징어 | { 원료 raw mat. 생산 products | — | — | — | — | — | — | — | — | |
| | (4) | 기 타 | { 원료 raw mat. 생산 products | — | — | — | — | — | — | — | — | |
| 소 계 | | { 원료 raw mat. 생산 products | — | — | — | — | — | — | — | — | | |
| | | | — | — | — | — | — | — | — | — | | |
| 기 타 | (1) | 기 타 | { 원료 raw mat. 생산 products | — | — | — | — | — | — | — | — | |
| | 소 계 | { 원료 raw mat. 생산 products | — | — | — | — | — | — | — | — | — | |
| | | | — | — | — | — | — | — | — | — | | |
| 합 계 | | | | { 원료 raw mat. 생산 products | 414 | 5 349 | 625 | 7 195 | 364 | 7 265 | 974 | 15 740 |
| Grand total | | | | { 원료 raw mat. 생산 products | 391 | 7 163 | 530 | 7 703 | 317 | 7 960 | 478 | 20 108 |

지방별 제조고표

in September 1962

Unit : % 1000₩

(단위 : % 천원)

| 제주 | | 경남 | | 경북 | | 강원 | | 합계 | | 누계 | |
|----------|-------|----------|---------|----------|--------|----------|---------|----------|---------|----------|-----------|
| 수량 | 금액 | 수량 | 금액 | 수량 | 금액 | 수량 | 금액 | 수량 | 금액 | 수량 | 금액 |
| Quantity | Value | Quantity | Value | Quantity | Value | Quantity | Value | Quantity | Value | Quantity | Value |
| — | — | — | — | — | — | — | — | — | — | 236 | 920 |
| — | — | — | — | — | — | — | — | — | — | 28 | 998 |
| — | — | — | — | — | — | — | — | — | — | 15 | 234 |
| — | — | — | — | — | — | — | — | — | — | 2 | 234 |
| — | — | — | — | — | — | — | — | 2 | 40 | 43 399 | 276 439 |
| — | — | — | — | — | — | — | — | 1 | 47 | 7 311 | 357 424 |
| — | — | — | — | — | — | — | — | — | — | 62 | 159 |
| — | — | — | — | — | — | — | — | — | — | 20 | 181 |
| — | — | — | — | — | — | — | — | — | — | 85 | 148 |
| — | — | — | — | — | — | — | — | — | — | 29 | 165 |
| — | — | — | — | — | — | — | — | — | — | 339 | 338 |
| — | — | — | — | — | — | — | — | — | — | 36 | 289 |
| — | — | — | — | — | — | — | — | — | — | 375 | 684 |
| — | — | — | — | — | — | — | — | — | — | 93 | 751 |
| — | — | 29 | 142 | — | — | — | — | 113 | 372 | 470 | 1 504 |
| — | — | 10 | 142 | — | — | — | — | 28 | 367 | 136 | 1 642 |
| — | — | 186 | 180 | 40 | 91 | 12 | 36 | 238 | 957 | 3 155 | 9 111 |
| — | — | 56 | 835 | 10 | 136 | 4 | 59 | 70 | 1 030 | 893 | 11 352 |
| — | — | 287 | 6 105 | 24 | 459 | 2 | 8 | 364 | 7 153 | 4 097 | 42 710 |
| — | — | 86 | 6 184 | 14 | 526 | 1 | 25 | 119 | 7 427 | 1 086 | 56 300 |
| — | — | — | — | — | — | — | — | 29 | 222 | 206 | 2 255 |
| — | — | — | — | — | — | — | — | 10 | 295 | 98 | 2 255 |
| — | — | — | — | — | — | — | — | — | — | 32 | 40 |
| — | — | — | — | — | — | — | — | — | — | 5 | 40 |
| 4 | 12 | 34 | 68 | — | — | — | — | 38 | 80 | 145 | 293 |
| 1 | 14 | 9 | 72 | — | — | — | — | 10 | 86 | 36 | 301 |
| 4 | 12 | 536 | 7 146 | 64 | 550 | 14 | 44 | 782 | 8 784 | 8 967 | 57 084 |
| 1 | 14 | 161 | 7 233 | 24 | 662 | 5 | 84 | 237 | 9 205 | 2 432 | 73 274 |
| — | — | 31 | 501 | — | — | — | — | 31 | 501 | 495 | 5 700 |
| — | — | 8 | 501 | — | — | — | — | 8 | 501 | 172 | 7 951 |
| — | — | — | — | — | — | 20 | 3 | 20 | 3 | 646 | 1 290 |
| — | — | — | — | — | — | 2 | 29 | 2 | 29 | 124 | 4 075 |
| — | — | — | — | 60 | 35 | 857 | 203 | 917 | 238 | 1 227 | 326 |
| — | — | — | — | 4 | 80 | 84 | 1 527 | 88 | 1 607 | 114 | 2 111 |
| — | — | — | — | — | — | — | — | — | — | 429 | 1 028 |
| — | — | — | — | — | — | — | — | — | — | 116 | 1 380 |
| — | — | 31 | 501 | 60 | 35 | 877 | 206 | 968 | 742 | 2 797 | 8 344 |
| — | — | 8 | 501 | 4 | 80 | 86 | 1 556 | 97 | 2 137 | 526 | 15 517 |
| — | — | — | — | — | — | — | — | — | — | 349 | 344 |
| — | — | — | — | — | — | — | — | — | — | 47 | 1 195 |
| — | — | — | — | — | — | — | — | — | — | 349 | 344 |
| — | — | — | — | — | — | — | — | — | — | 47 | 1 195 |
| 145 | 1 158 | 15 474 | 140 241 | 6 115 | 43 043 | 13 909 | 82 883 | 38 020 | 302 874 | 135 375 | 1 035 165 |
| 82 | 1 729 | 5 520 | 158 789 | 1 948 | 58 712 | 4 942 | 123 249 | 14 218 | 385 413 | 44 442 | 1 384 392 |

지방별 제조고표

in October 1962

Unit : % 1000₩

(단위 : % 천원)

| 제주 Cheju | | 경남 Kyongnam | | 경북 Kyongbuk | | 강원 Kangwon | | 합계 total | | 누계 Aggregate | |
|-------------|----------|-------------|----------|-------------|----------|-------------|----------|-------------|----------|--------------|----------|
| 수량 Quantity | 금액 Value | 수량 Quantity | 금액 Value | 수량 Quantity | 금액 Value | 수량 Quantity | 금액 Value | 수량 Quantity | 금액 Value | 수량 Quantity | 금액 Value |
| — | — | 312 | 2 326 | — | — | — | — | 315 | 2 364 | 2 492 | 14 750 |
| — | — | 181 | 2 927 | — | — | — | — | 183 | 2 972 | 1 193 | 17 172 |
| — | — | — | — | 4 144 | 36 427 | 1 558 | 14 640 | 5 702 | 51 067 | 30 077 | 206 870 |
| — | — | — | — | 889 | 48 713 | 325 | 19 814 | 1 214 | 68 527 | 9 142 | 284 745 |
| — | — | — | — | — | — | — | — | — | — | 7 622 | 55 957 |
| — | — | — | — | — | — | — | — | — | — | 2 392 | 67 760 |
| — | — | — | — | — | — | — | — | — | — | 86 | 521 |
| — | — | — | — | — | — | — | — | — | — | 26 | 663 |
| — | — | — | — | — | — | — | — | — | — | 97 | 920 |
| — | — | — | — | — | — | — | — | — | — | 77 | 1 005 |
| — | — | — | — | — | — | — | — | — | — | 14 | 245 |
| — | — | — | — | — | — | — | — | — | — | 3 | 263 |
| — | — | 39 | 394 | — | — | — | — | 45 | 572 | 678 | 7 141 |
| — | — | 24 | 394 | — | — | — | — | 27 | 592 | 249 | 8 788 |
| — | — | — | — | — | — | — | — | — | — | 168 | 1 198 |
| — | — | — | — | — | — | — | — | — | — | 97 | 1 415 |
| — | — | — | — | — | — | 360 | 8 841 | 360 | 88 841 | 5 538 | 85 858 |
| — | — | — | — | — | — | 188 | 10 712 | 188 | 10 712 | 1 696 | 97 884 |
| — | — | — | — | — | — | — | — | — | — | 27 | 154 |
| — | — | — | — | — | — | — | — | — | — | 14 | 176 |
| — | — | — | — | — | — | — | — | — | — | 1 408 | 8 438 |
| — | — | — | — | — | — | — | — | — | — | 580 | 9 391 |
| — | — | — | — | — | — | — | — | — | — | 1 125 | 4 076 |
| — | — | — | — | — | — | — | — | — | — | 279 | 4 655 |
| — | — | — | — | — | — | — | — | — | — | 13 | 135 |
| — | — | — | — | — | — | — | — | — | — | 5 | 166 |
| — | — | — | — | — | — | — | — | — | — | 30 | 600 |
| — | — | — | — | — | — | — | — | — | — | 8 | 660 |
| — | — | — | — | — | — | — | — | — | — | 12 | 60 |
| — | — | — | — | — | — | — | — | — | — | 6 | 120 |
| — | — | — | — | — | — | — | — | — | — | 7 | 61 |
| — | — | — | — | — | — | — | — | — | — | 3 | 1 026 |
| — | — | — | — | — | — | — | — | — | — | 370 | 5 591 |
| — | — | — | — | — | — | — | — | — | — | 278 | 6 330 |
| — | — | — | — | — | — | — | — | — | — | 1 176 | 10 178 |
| — | — | — | — | — | — | — | — | — | — | 455 | 11 253 |
| — | — | — | — | — | — | — | — | — | — | 34 | 298 |
| — | — | — | — | — | — | — | — | — | — | 9 | 405 |
| — | — | — | — | — | — | — | — | — | — | 23 | 207 |
| — | — | — | — | — | — | — | — | — | — | 21 | 228 |
| — | — | — | — | — | — | — | — | 6 | 60 | 208 | 1 410 |
| — | — | — | — | — | — | — | — | 2 | 90 | 85 | 2 008 |
| — | — | 351 | 2 720 | 4 144 | 36 427 | 1 918 | 23 481 | 6 428 | 62 904 | 51 205 | 404 668 |
| — | — | 205 | 3 321 | 889 | 48 713 | 513 | 30 526 | 1 614 | 82 893 | 16 618 | 516 113 |

1962년 10월 분 Processing by Province

| 유별 Kind | 번호 No | 종 류 별 Species | 지 방 별 Province | | 경 기 Kyonggi | | 충 남 Chungnam | | 전 북 Chonduk | | 전 남 Chonnam | | |
|------------|--------------------|----------------------------|----------------------|----------------------|----------------------|--------------|-----------------|--------------|-----------------|--------------|----------------|-------|-----|
| | | | 수 량 Quantity | 금 액 Value | 수 량 Quantity | 금 액 Value | 수 량 Quantity | 금 액 Value | 수 량 Quantity | 금 액 Value | | | |
| 염 | (1) | 조 기 Yellow coruenia | {원료 생산 | raw mat. products | — | — | — | — | — | — | — | — | |
| | (2) | 칼 치 Hair tail | {원료 생산 | raw mat. products | — | — | — | — | — | — | — | — | |
| | (3) | 민 어 Croaker | {원료 생산 | raw mat. products | — | — | — | — | — | — | — | — | |
| | (4) | 상 어 Sharks | {원료 생산 | raw mat. products | — | — | — | — | — | — | — | — | |
| | 전 | (5) | 새 우 Shrimp(Small) | {원료 생산 | raw mat. products | — | — | — | — | — | — | 58 | 770 |
| | | | | | | — | — | — | — | — | 9 | 879 | |
| | Salled | (6) | 진 어 Hickory shad | {원료 생산 | raw mat. products | — | — | — | — | 117 | 1 517 | — | — |
| | | | | | | — | — | — | — | 82 | 1 772 | — | — |
| (7) | | 홍 어 Skateray | {원료 생산 | raw mat. products | — | — | — | — | — | — | — | — | |
| | | | | | — | — | — | — | — | — | — | — | |
| 소 계 | (8) | 기 타 Other | {원료 생산 | raw mat. products | — | — | — | — | 80 | 807 | — | — | |
| | | | | | — | — | — | — | 56 | 1 129 | — | — | |
| | | 소 계 Sub total | {원료 생산 | raw mat. products | — | — | — | — | 197 | 2 324 | 58 | 770 | |
| | | | | | — | — | — | — | 138 | 2 901 | 9 | 879 | |
| 신 | (1) | 해 삼 창 cucumber entrails | {원료 생산 | raw mat. products | — | — | — | — | — | — | — | — | |
| | (2) | 명 란 Pollack roe | {원료 생산 | raw mat. products | — | — | — | — | — | — | — | — | |
| | (3) | 반 지 락 Short necked clan | {원료 생산 | raw mat. products | — | — | — | — | 18 | 266 | 3 | 60 | |
| | | | | | — | — | — | — | 16 | 298 | 3 | 60 | |
| | (4) | 새 우 Shrimp | {원료 생산 | raw mat. products | 2 445 | 17 312 | 404 | 3 520 | 17 | 142 | — | — | |
| | | | | | 2 378 | 21 110 | 404 | 4 668 | 14 | 202 | — | — | |
| | (5) | 멸 치 Anchoy | {원료 생산 | raw mat. products | — | — | — | — | — | — | 212 | 2 669 | |
| | | | | | — | — | — | — | — | — | 102 | 3 100 | |
| | (6) | 성 게(운단) Sen urchin | {원료 생산 | raw mat. products | — | — | — | — | — | — | — | — | |
| | (7) | 굴(어리굴) Oyster | {원료 생산 | raw mat. products | — | — | — | — | 11 | 213 | 6 | 90 | |
| | | | | | — | — | — | — | 10 | 239 | 6 | 90 | |
| (8) | 오 징 어 Squid | {원료 생산 | raw mat. products | — | — | — | — | — | — | — | — | | |
| (9) | 강 달 어 Kang-dari | {원료 생산 | raw mat. products | — | — | — | — | — | — | — | — | | |
| Pickled | (10) | 창 란 Pollack entrails | {원료 생산 | raw mat. products | — | — | — | — | — | — | — | — | |
| | | | | | — | — | — | — | — | — | — | — | |
| | | (11) 기 타 Offers | {원료 생산 | raw mat. products | — | — | — | — | 2 | 10 | — | — | |
| | | | | | — | — | — | — | 1 | 14 | — | — | |
| | | 소 계 Sub total | {원료 생산 | raw mat. products | 2 445 | 17 312 | 404 | 3 520 | 48 | 631 | 221 | 2 819 | |
| | | | | | 2 378 | 21 110 | 404 | 4 668 | 41 | 753 | 111 | 3 250 | |

종류별 제조고표

in October 1962

Unit : %: 1000₩
(단위 : % 천원)

| 제주 | | 경남 | | 경북 | | 강원 | | 합계 | | 누계 | | | |
|----------|-------|----------|-------|----------|-------|----------|-------|----------|--------|-----------|--------|---------|-----|
| Cheju | | Kyongnam | | Kyongbuk | | Kangwon | | total | | Aggregate | | | |
| 수 | 금 | 수 | 금 | 수 | 금 | 수 | 금 | 수 | 금 | 수 | 금 | | |
| 량 | 액 | 량 | 액 | 량 | 액 | 량 | 액 | 량 | 액 | 량 | 액 | | |
| Quantity | Value | Quantity | Value | Quantity | Value | Quantity | Value | Quantity | Value | Quantity | Value | | |
| — | — | — | — | — | — | — | — | — | — | 1 293 | 31 186 | | |
| — | — | — | — | — | — | — | — | — | — | 1 065 | 37 203 | | |
| — | — | — | — | — | — | — | — | — | — | 47 | 1 051 | | |
| — | — | — | — | — | — | — | — | — | — | 25 | 1 373 | | |
| — | — | — | — | — | — | — | — | — | — | 7 | 175 | | |
| — | — | — | — | — | — | — | — | — | — | 2 | 189 | | |
| — | — | — | — | — | — | — | — | — | — | 2 | 54 | | |
| — | — | — | — | — | — | — | — | — | — | 2 | 58 | | |
| — | — | — | — | — | — | — | — | 58 | 770 | 321 | 1 676 | | |
| — | — | — | — | — | — | — | — | 9 | 879 | 116 | 2 515 | | |
| — | — | — | — | — | — | — | — | 117 | 1 517 | 140 | 1 585 | | |
| — | — | — | — | — | — | — | — | 82 | 1 772 | 98 | 1 873 | | |
| — | — | — | — | — | — | — | — | — | — | 3 | 44 | | |
| — | — | — | — | — | — | — | — | — | — | 3 | 49 | | |
| — | — | — | — | — | — | — | — | 80 | 807 | 85 | 857 | | |
| — | — | — | — | — | — | — | — | 56 | 1 129 | 60 | 1 193 | | |
| — | — | — | — | — | — | — | — | 255 | 3 094 | 1 808 | 36 628 | | |
| — | — | — | — | — | — | — | — | 147 | 3 780 | 1 371 | 44 453 | | |
| — | — | — | — | — | — | — | — | — | — | 8 | 128 | | |
| — | — | — | — | — | — | — | — | — | — | 2 | 142 | | |
| — | — | — | — | — | — | — | 81 | 810 | 81 | 810 | 101 | 1 978 | |
| — | — | — | — | — | — | — | 77 | 1 054 | 77 | 1 054 | 96 | 2 408 | |
| — | — | — | — | — | — | — | — | 21 | 326 | 494 | 5 863 | | |
| — | — | — | — | — | — | — | — | 19 | 358 | 480 | 7 848 | | |
| — | — | — | — | — | — | — | — | 2 866 | 20 974 | 8 026 | 58 436 | | |
| — | — | — | — | — | — | — | — | 2 796 | 25 980 | 7 459 | 91 119 | | |
| 24 | 270 | 35 | 480 | — | — | — | — | 271 | 3 419 | 1 607 | 16 953 | | |
| 24 | 318 | 12 | 510 | — | — | — | — | 138 | 3 928 | 1 716 | 20 903 | | |
| — | — | — | — | — | — | — | — | — | — | 60 | 2 023 | | |
| — | — | — | — | — | — | — | — | — | — | 48 | 3 663 | | |
| — | — | — | — | — | — | — | — | 17 | 303 | 248 | 2 962 | | |
| — | — | — | — | — | — | — | — | 16 | 329 | 238 | 3 842 | | |
| — | — | — | — | — | — | — | — | — | — | 451 | 3 372 | | |
| — | — | — | — | — | — | — | — | — | — | 137 | 4 479 | | |
| — | — | — | — | — | — | — | — | — | — | 153 | 983 | | |
| — | — | — | — | — | — | — | — | — | — | 110 | 1 258 | | |
| — | — | — | — | — | — | — | 4 | 50 | 4 | 50 | 70 | 1 080 | |
| — | — | — | — | — | — | — | 4 | 75 | 4 | 75 | 57 | 1 406 | |
| — | — | — | — | — | — | — | — | — | — | 2 | 10 | 79 | 685 |
| — | — | — | — | — | — | — | — | — | — | 1 | 14 | 67 | 918 |
| 24 | 270 | 35 | 480 | — | — | — | 85 | 860 | 3 262 | 25 892 | 11 297 | 94 462 | |
| 24 | 318 | 12 | 510 | — | — | — | 81 | 1 129 | 3 051 | 31 738 | 9 870 | 137 996 | |

1962년 10월 분 Processing by Province

| 유별 Kind | 번호 No | 종류 Species | 지 방 별 proVince | | 경 기 Kyonggi | | 충 남 Chungnam | | 전 북 Chonbuk | | 전 남 Chonnam | | |
|----------------------------|----------------------------|-----------------------|----------------------------|----------------|----------------|------------|-----------------|------------|----------------|------------|----------------|--------|---|
| | | | 수 Quantity | 금 Value | 수 Quantity | 금 Value | 수 Quantity | 금 Value | 수 Quantity | 금 Value | | | |
| 원 료 생 산 | (1) | 새우 Shrimp | 원료 raw mat. | — | — | — | — | — | — | — | — | — | |
| | | | 생산 products | — | — | — | — | — | — | — | — | — | |
| | (2) | 칼치 Hair tail | 원료 raw mat. | — | — | 27 | 560 | 150 | 3 309 | 186 | 4 156 | — | |
| | | | 생산 products | — | — | 27 | 738 | 135 | 4 706 | 169 | 4 187 | — | |
| | (3) | 농어 Commonsea bass | 원료 raw mat. | — | — | — | — | — | — | — | — | — | |
| | | | 생산 products | — | — | — | — | — | — | — | — | — | |
| | (4) | 병어 Pomfret | 원료 raw mat. | — | — | 1 | 24 | 17 | 434 | 2 | 40 | — | |
| | | | 생산 products | — | — | 1 | 31 | 15 | 486 | 2 | 30 | — | |
| | (5) | 고등어 Mackerel | 원료 raw mat. | — | — | — | — | — | — | — | 10 | 143 | |
| | | | 생산 products | — | — | — | — | — | — | — | 6 | 215 | |
| | (6) | 도미 Red Sea bream | 원료 raw mat. | — | — | — | — | — | — | — | — | — | |
| | | | 생산 products | — | — | — | — | — | — | — | — | — | |
| | (7) | 참치 Bluefin tuna | 원료 raw mat. | — | — | — | — | — | — | — | — | — | |
| | | | 생산 products | — | — | — | — | — | — | — | — | — | |
| | 장 | (8) | 전갱이(배가리) Horse mackerel | 원료 raw mat. | — | — | — | — | 4 | 103 | 18 | 169 | — |
| | | | 생산 products | — | — | — | — | 4 | 116 | 11 | 235 | — | |
| (9) | | 꽂치 Saury | 원료 raw mat. | — | — | — | — | — | — | — | — | — | |
| | | 생산 products | — | — | — | — | — | — | — | — | — | | |
| 조 | (10) | 조기 Yellow corvenia | 원료 raw mat. | 1 | 21 | — | — | 11 | 423 | 38 | 1 342 | — | |
| | | | 생산 products | 1 | 23 | — | — | 10 | 474 | 30 | 1 594 | — | |
| 조 리 된 조 리 품 | (11) | 민어 Croaker | 원료 raw mat. | — | — | — | — | — | — | — | — | — | |
| | | | 생산 products | — | — | — | — | — | — | — | — | — | |
| | (12) | 강달어 Kang-da-ri | 원료 raw mat. | — | — | — | — | 1 | 5 | — | — | — | |
| | | | 생산 products | — | — | — | — | 1 | 5 | — | — | — | |
| | (13) | 해파리 Jelly fish | 원료 raw mat. | — | — | — | — | — | — | — | — | — | |
| | | | 생산 products | — | — | — | — | — | — | — | — | — | |
| | (14) | 오징어 Squid | 원료 raw mat. | — | — | — | — | — | — | — | — | — | |
| | | | 생산 products | — | — | — | — | — | — | — | — | — | |
| | (15) | 기타 Other | 원료 raw mat. | 4 | 77 | — | — | 3 | 47 | — | — | — | |
| | | | 생산 products | 3 | 85 | — | — | 3 | 52 | — | — | — | |
| | | 소계 Sub total | 원료 raw mat. | 5 | 98 | 28 | 584 | 186 | 4 321 | 254 | 5 850 | — | |
| | | | 생산 products | 4 | 108 | 28 | 769 | 168 | 4 839 | 218 | 6 261 | — | |
| | 조 리 된 조 리 품 | (1) | 해삼 Sea cucumber | 원료 raw mat. | — | — | — | — | — | — | — | — | — |
| | | | | 생산 products | — | — | — | — | — | — | — | — | — |
| | | (2) | 양미리 Sand lauce | 원료 raw mat. | — | — | — | — | — | — | — | — | — |
| | | | 생산 products | — | — | — | — | — | — | — | — | — | |
| (3) | | 새우 Shrimp | 원료 raw mat. | — | — | — | — | — | — | — | 77 | 1 328 | |
| | | | 생산 products | — | — | — | — | — | — | — | 15 | 2 125 | |
| (4) | | 멸치 Anchovy | 원료 raw mat. | — | — | — | — | — | — | — | 610 | 11 148 | |
| | | 생산 products | — | — | — | — | — | — | — | 305 | 13 387 | | |
| (5) | 굴 Oyster | 원료 raw mat. | — | — | — | — | — | — | — | — | — | | |
| | | 생산 products | — | — | — | — | — | — | — | — | — | | |
| (6) | 실치 Sil-chi | 원료 raw mat. | — | — | — | — | — | — | — | — | — | | |
| | | 생산 products | — | — | — | — | — | — | — | — | — | | |
| (7) | 기타 Other | 원료 raw mat. | — | — | — | — | — | — | — | 7 | 135 | | |
| | | 생산 products | — | — | — | — | — | — | — | 4 | 140 | | |
| | 소계 Sub total | 원료 raw mat. | — | — | — | — | — | — | — | 694 | 12 611 | | |
| | | 생산 products | — | — | — | — | — | — | — | 324 | 15 652 | | |

지방별 제조고표

in October 1962

Unit : % 1000₩
(단위 : % 천원)

| 제주 Cheju | | 경남 Kyongnam | | 경북 Kyongbuk | | 강원 Kangwon | | 합계 total | | 누계 Aggregate | |
|-------------|----------|-------------|----------|-------------|----------|-------------|----------|-------------|----------|--------------|----------|
| 수량 Quantity | 금액 Value | 수량 Quantity | 금액 Value | 수량 Quantity | 금액 Value | 수량 Quantity | 금액 Value | 수량 Quantity | 금액 Value | 수량 Quantity | 금액 Value |
| — | — | — | — | — | — | — | — | — | — | 125 | 2 795 |
| — | — | — | — | — | — | — | — | — | — | 207 | 2 900 |
| — | — | 686 | 5 740 | — | — | — | — | 1 049 | 13 765 | 3 288 | 45 605 |
| — | — | 606 | 6 414 | — | — | — | — | 937 | 15 045 | 2 780 | 50 240 |
| — | — | — | — | — | — | — | — | — | — | 10 | 25 |
| — | — | — | — | — | — | — | — | — | — | 10 | 50 |
| — | — | — | — | — | — | — | — | 20 | 498 | 153 | 3 382 |
| — | — | — | — | — | — | — | — | 18 | 547 | 127 | 3 828 |
| — | — | — | — | — | — | — | — | 10 | 143 | 107 | 1 972 |
| — | — | — | — | — | — | — | — | 6 | 215 | 84 | 2 284 |
| — | — | — | — | — | — | — | — | — | — | 6 | 15 |
| — | — | — | — | — | — | — | — | — | — | 6 | 30 |
| — | — | — | — | — | — | — | — | — | — | 216 | 3 156 |
| — | — | — | — | — | — | — | — | — | — | 170 | 3 796 |
| — | — | — | — | — | — | — | — | — | — | 796 | 3 155 |
| — | — | — | — | — | — | — | — | — | — | 556 | 4 010 |
| — | — | — | — | — | — | — | — | 50 | 1 786 | 1 352 | 33 726 |
| — | — | — | — | — | — | — | — | 41 | 2 091 | 1 034 | 38 086 |
| — | — | — | — | — | — | — | — | — | — | 25 | 750 |
| — | — | — | — | — | — | — | — | — | — | 15 | 900 |
| — | — | — | — | — | — | — | — | 1 | 5 | 332 | 2 650 |
| — | — | — | — | — | — | — | — | 1 | 5 | 264 | 3 064 |
| — | — | — | — | — | — | — | — | — | — | 15 | 46 |
| — | — | — | — | — | — | — | — | — | — | 5 | 153 |
| — | — | — | — | — | — | — | — | — | — | 44 | 193 |
| — | — | — | — | — | — | — | — | — | — | 9 | 385 |
| — | — | — | — | — | — | — | — | 7 | 124 | 49 | 490 |
| — | — | — | — | — | — | — | — | 6 | 137 | 45 | 993 |
| — | — | 780 | 8 030 | — | — | — | — | 1 253 | 18 883 | 6 927 | 103 711 |
| — | — | 686 | 8 814 | — | — | — | — | 1 104 | 20 794 | 5 553 | 116 516 |
| — | — | — | — | — | — | — | — | — | — | 8 | 325 |
| — | — | — | — | — | — | — | — | — | — | 2 | 454 |
| — | — | — | — | — | — | — | — | — | — | 1 159 | 3 313 |
| — | — | — | — | — | — | — | — | — | — | 573 | 7 734 |
| — | — | — | — | — | — | — | — | 77 | 1 328 | 187 | 2 729 |
| — | — | — | — | — | — | — | — | 15 | 2 125 | 37 | 4 183 |
| — | — | 2 295 | 37 027 | — | — | — | — | 2 905 | 48 175 | 17 967 | 181 056 |
| — | — | 983 | 44 772 | — | — | — | — | 1 288 | 58 159 | 5 998 | 234 140 |
| — | — | — | — | — | — | — | — | — | — | 291 | 3 646 |
| — | — | — | — | — | — | — | — | — | — | 461 | 3 373 |
| — | — | — | — | — | — | — | — | — | — | 51 | 190 |
| — | — | — | — | — | — | — | — | — | — | 24 | 460 |
| — | — | — | — | — | — | — | — | 7 | 135 | 9 | 161 |
| — | — | — | — | — | — | — | — | 4 | 140 | 5 | 168 |
| — | — | — | — | — | — | — | — | 7 | 135 | 9 | 161 |
| — | — | — | — | — | — | — | — | 4 | 140 | 5 | 168 |
| — | — | 2 295 | 37 027 | — | — | — | — | 2 989 | 49 638 | 19 672 | 191 420 |
| — | — | 983 | 44 772 | — | — | — | — | 1 307 | 60 424 | 6 685 | 260 522 |

1962년 10월 분
Processing by Province

| 유별 Kind | 번호 No | 종류 Species | 지방 Province | | 경 Kyonggi | | 충 Chungnam | | 전 Chobuk | | 전 Chonnam | |
|------------------------------|----------|----------------------------|----------------|----------------------|----------------|-------------|----------------|-------------|----------------|-------------|--------------|---|
| | | | 수량 Quantity | 금액 Value | 수량 Quantity | 금액 Value | 수량 Quantity | 금액 Value | 수량 Quantity | 금액 Value | | |
| 통조림 Canned | (1) | 소라고등 Common spiny whalk | {원료 생산 | raw mat, products | — | — | — | — | — | — | — | — |
| | (2) | 게 Crab | {원료 생산 | raw mat, products | — | — | — | — | — | — | — | — |
| | (3) | 전복 Abalone | {원료 생산 | raw mat, products | — | — | — | — | — | — | — | — |
| | (4) | 꽂치 Saury | {원료 생산 | raw mat, products | — | — | — | — | — | — | — | — |
| | (5) | 전정어 Horse mackerel | {원료 생산 | raw mat, products | — | — | — | — | — | — | — | — |
| | (6) | 오징어 Squid | {원료 생산 | raw mat, products | — | — | — | — | — | — | — | — |
| | (7) | 기타 Other | {원료 생산 | raw mat, products | — | — | — | — | — | — | — | — |
| | | 소계 Sub total | {원료 생산 | raw mat, products | — | — | — | — | — | — | — | — |
| 냉동 Frozen | (1) | 새우 Shrimp | {원료 생산 | raw mat, products | — | — | — | — | — | — | — | — |
| | (2) | 게 Crab | {원료 생산 | raw mat, products | — | — | — | — | — | — | — | — |
| | (3) | 오징어 Squid | {원료 생산 | raw mat, products | — | — | — | — | — | — | — | — |
| | (4) | 기타 Other | {원료 생산 | raw mat, products | — | — | — | — | — | — | — | — |
| | | 소계 Sub total | {원료 생산 | raw mat, products | — | — | — | — | — | — | — | |
| 식용 해조 Edible sea weeds | (1) | 김 Laver | {원료 생산 | raw mat, products | — | — | — | — | — | — | — | — |
| | (2) | 한천 Agar-agar | {원료 생산 | raw mat, products | — | — | — | — | — | — | — | — |
| | (3) | 말뚝 Horsetailtag | {원료 생산 | raw mat, products | — | — | — | — | — | — | — | — |
| | (4) | 뚝 Fusi forme | {원료 생산 | raw mat, products | — | — | — | — | — | — | — | — |
| | (5) | 미역 Dulse | {원료 생산 | raw mat, products | — | — | — | — | — | — | — | — |
| | (6) | 파래 Green laver | {원료 생산 | raw mat, products | — | — | — | — | — | — | — | — |
| | (7) | 다시마 Kelp | {원료 생산 | raw mat, products | — | — | — | — | — | — | — | — |
| | (8) | 칭 Codium | {원료 생산 | raw mat, products | — | — | — | — | — | — | — | — |
| | (9) | 넙 Sea trumpet | {원료 생산 | raw mat, products | — | — | — | — | — | — | — | — |
| | (10) | 기타 Other | {원료 생산 | raw mat, products | — | — | — | — | — | — | — | — |
| | | 소계 Sub total | {원료 생산 | raw mat, products | — | — | — | — | — | — | — | |

지방별 제조고표

in October 1962

Unit : % 1000₩
(단위 : % 천원)

| 제주 | | 경남 | | 경북 | | 강원 | | 합계 | | 누계 | |
|----------|-------|----------|-------|----------|-------|----------|-------|----------|-------|-----------|---------|
| Cheju | | Kyongnam | | Kyongbuk | | Kangwon | | total | | Aggregate | |
| 수량 | 금액 | 수량 | 금액 | 수량 | 금액 | 수량 | 금액 | 수량 | 금액 | 수량 | 금액 |
| Quantity | Value | Quantity | Value | Quantity | Value | Quantity | Value | Quantity | Value | Quantity | Value |
| 19 | 89 | — | — | — | — | — | — | 19 | 89 | 702 | 2 909 |
| 2 | 193 | — | — | — | — | — | — | 2 | 193 | 72 | 7 646 |
| — | — | — | — | — | — | — | — | — | — | 206 | 3 715 |
| — | — | — | — | — | — | — | — | — | — | 65 | 9 902 |
| — | — | — | — | — | — | — | — | — | — | 6 | 431 |
| — | — | — | — | — | — | — | — | — | — | 2 | 438 |
| — | — | — | — | — | — | — | — | — | — | 1 899 | 9 683 |
| — | — | — | — | — | — | — | — | — | — | 930 | 33 971 |
| — | — | — | — | — | — | — | — | — | — | 5 | 106 |
| — | — | — | — | — | — | — | — | — | — | 3 | 157 |
| — | — | — | — | 61 | 927 | 34 | 171 | 95 | 1 098 | 212 | 1 572 |
| — | — | — | — | 41 | 1 624 | 14 | 906 | 55 | 2 530 | 138 | 3 132 |
| — | — | — | — | — | — | — | — | — | — | — | — |
| — | — | — | — | — | — | — | — | — | — | — | — |
| 19 | 89 | — | — | 61 | 927 | 34 | 171 | 114 | 1 187 | 3 030 | 18 416 |
| 2 | 193 | — | — | 41 | 1 624 | 14 | 906 | 57 | 2 723 | 1 210 | 55 246 |
| — | — | — | — | — | — | — | — | — | — | 150 | 4 316 |
| — | — | — | — | — | — | — | — | — | — | 47 | 6 644 |
| — | — | — | — | — | — | — | — | — | — | 65 | 931 |
| — | — | — | — | — | — | — | — | — | — | 52 | 1 841 |
| — | — | — | — | — | — | — | — | — | — | — | — |
| — | — | — | — | — | — | 26 | 140 | 26 | 140 | 26 | 140 |
| — | — | — | — | — | — | 26 | 210 | 26 | 210 | 26 | 210 |
| — | — | — | — | — | — | — | — | — | — | — | — |
| — | — | — | — | — | — | — | — | — | — | — | — |
| — | — | — | — | — | — | 26 | 140 | 26 | 140 | 241 | 5 387 |
| — | — | — | — | — | — | 26 | 210 | 26 | 210 | 125 | 8 695 |
| — | — | — | — | — | — | — | — | — | — | 6 779 | 113 831 |
| — | — | — | — | — | — | — | — | — | — | 1 127 | 152 088 |
| — | — | — | — | — | — | — | — | — | — | 101 | 1 769 |
| — | — | — | — | — | — | — | — | — | — | 34 | 2 377 |
| — | — | — | — | — | — | — | — | — | — | 1 958 | 1 575 |
| — | — | — | — | — | — | — | — | — | — | 398 | 1 934 |
| — | — | — | — | — | — | — | — | — | — | 5 883 | 4 808 |
| — | — | — | — | — | — | — | — | — | — | 1 746 | 5 379 |
| — | — | — | — | — | — | — | — | — | — | 28 093 | 149 232 |
| — | — | — | — | — | — | — | — | — | — | 3 990 | 190 167 |
| — | — | — | — | — | — | — | — | — | — | 317 | 3 594 |
| — | — | — | — | — | — | — | — | — | — | 81 | 3 693 |
| — | — | — | — | — | — | — | — | — | — | 14 | 476 |
| — | — | — | — | — | — | — | — | — | — | 7 | 554 |
| — | — | 30 | 100 | — | — | — | — | 30 | 100 | 30 | 100 |
| — | — | 3 | 110 | — | — | — | — | 3 | 110 | 3 | 110 |
| — | — | — | — | — | — | — | — | — | — | 236 | 920 |
| — | — | — | — | — | — | — | — | — | — | 28 | 998 |
| — | — | — | — | — | — | — | — | — | — | 15 | 234 |
| — | — | — | — | — | — | — | — | — | — | 2 | 234 |
| — | — | 30 | 100 | — | — | — | — | 30 | 100 | 43 429 | 276 539 |
| — | — | 3 | 110 | — | — | — | — | 3 | 110 | 7 314 | 357 534 |

1962년 10월 분

Processing by Province

| 유별 Kind | 번호 No | 중종별 Species | 지 방 별 Province | 경 기 Kyonggi | | 충 남 Chungnam | | 전 북 Chonbuk | | 전 남 Chonnam | | |
|---|------------------|--|-------------------|------------------------------|--------------|-----------------|--------------|----------------|--------------|----------------|--------------|--------|
| | | | | 수 Quantity | 금 액 Value | 수 Quantity | 금 액 Value | 수 Quantity | 금 액 Value | 수 Quantity | 금 액 Value | |
| 비 식 용 해 조 채 품 Inedible seaweeds | (1) | 뜬세모세모가사리 (원료 생산) raw mat. products | | — | — | — | — | — | — | — | — | |
| | (2) | 뜬불등풀가사리 (원료 생산) raw mat. products | | — | — | — | — | — | — | — | — | |
| | (3) | 세모풀가사리 (원료 생산) raw mat. products | | — | — | — | — | — | — | — | — | |
| | (4) | 불등풀가사리 (원료 생산) raw mat. products | | — | — | — | — | — | — | — | — | |
| | (5) | 앵초(진도박) Irish-moss (원료 생산) raw mat. products | | — | — | — | — | — | — | 20 | 54 | |
| | (6) | 은행초(벽도박) Meuk-do-bak (원료 생산) raw mat. products | | — | — | — | — | — | — | 5 | 74 | |
| | (7) | 우무가사리 Agar-agar (원료 생산) raw mat. products | | — | — | — | — | — | — | 15 | 65 | |
| | (8) | 비단풀(금조) Celanium (원료 생산) raw mat. products | | — | — | — | — | — | — | 4 | 65 | |
| | (9) | 꼬시레기 Koshi-regi (원료 생산) raw mat. products | | — | — | — | — | — | — | — | — | |
| | (10) | 가 타 Other (원료 생산) raw mat. products | | — | — | — | — | — | — | — | — | |
| | 소 계 Sub total | (원료 생산) raw mat. products | | — | — | — | — | — | — | 85 | 827 | |
| | | | | — | — | — | — | — | — | 27 | 898 | |
| 어 유 비 Fertilizer | (1) | 고래 기름 Whale oil (원료 생산) raw mat. products | | — | — | — | — | — | — | — | — | |
| | (2) | 명태 간유 Pollack liver oil (원료 생산) raw mat. products | | — | — | — | — | — | — | — | — | |
| | (3) | 오징어 Squid (원료 생산) raw mat. products | | — | — | — | — | — | — | — | — | |
| 기 타 Other | (4) | 썩치유 Saury oil (원료 생산) raw mat. products | | — | — | — | — | — | — | — | — | |
| | (5) | 어백 (원료 생산) raw mat. products | | — | — | — | — | — | — | — | — | |
| | (6) | 전갱이유 (원료 생산) raw mat. products | | — | — | — | — | — | — | — | — | |
| | (7) | 가 타 Other (원료 생산) raw mat. products | | — | — | — | — | — | — | — | — | |
| | 소 계 Sub total | (원료 생산) raw mat. products | | — | — | — | — | — | — | — | — | |
| 기 타 Other | (1) | 대구 (원료 생산) raw mat. products | | — | — | — | — | — | — | — | — | |
| | (2) | 가 타 Other (원료 생산) raw mat. products | | — | — | — | — | — | — | — | — | |
| | 소 계 Sub total | (원료 생산) raw mat. products | | — | — | — | — | — | — | — | — | |
| 합 계 Grand total | | | | (원료 생산) raw mat. products | 2 450 | 17 410 | 432 | 4 104 | 434 | 7 314 | 1 324 | 23 115 |
| | | | | (원료 생산) raw mat. products | 2 382 | 21 218 | 432 | 5 437 | 349 | 8 538 | 694 | 27 228 |

지방별 제조고표

in October 1962

Unit : % 1000₩
(단위 : % 천원)

| 제주 | | 경남 | | 경북 | | 강원 | | 합계 | | 누계 | |
|----------|-------|----------|--------|----------|--------|----------|--------|----------|---------|----------|-----------|
| 수량 | 금액 | 수량 | 금액 | 수량 | 금액 | 수량 | 금액 | 수량 | 금액 | 수량 | 금액 |
| Quantity | Value | Quantity | Value | Quantity | Value | Quantity | Value | Quantity | Value | Quantity | Value |
| — | — | — | — | — | — | — | — | — | — | 62 | 159 |
| — | — | — | — | — | — | — | — | — | — | 20 | 181 |
| — | — | — | — | — | — | — | — | — | — | 85 | 148 |
| — | — | — | — | — | — | — | — | — | — | 29 | 165 |
| — | — | — | — | — | — | — | — | — | — | 339 | 338 |
| — | — | — | — | — | — | — | — | — | — | 36 | 289 |
| — | — | — | — | — | — | — | — | — | — | 375 | 684 |
| — | — | — | — | — | — | — | — | — | — | 93 | 751 |
| — | — | 16 | 63 | — | — | — | — | 36 | 117 | 506 | 1 621 |
| — | — | 4 | 63 | — | — | — | — | 9 | 137 | 145 | 1 779 |
| — | — | 92 | 512 | — | — | — | — | 107 | 577 | 3 273 | 9 688 |
| — | — | 23 | 512 | — | — | — | — | 27 | 577 | 930 | 11 927 |
| — | — | 88 | 1 275 | 4 | 44 | 50 | 360 | 192 | 2 387 | 4 289 | 45 099 |
| — | — | 26 | 1 275 | 1 | 102 | 12 | 360 | 57 | 2 496 | 1 143 | 58 796 |
| 117 | 82 | — | — | — | — | — | — | 117 | 82 | 323 | 2 177 |
| 4 | 102 | — | — | — | — | — | — | 4 | 102 | 102 | 2 357 |
| — | — | — | — | — | — | — | — | — | — | 32 | 40 |
| — | — | — | — | — | — | — | — | — | — | 5 | 40 |
| 18 | 7 | 58 | 157 | — | — | — | — | 76 | 164 | 211 | 457 |
| 1 | 15 | 14 | 157 | — | — | — | — | 15 | 172 | 51 | 473 |
| 135 | 89 | 254 | 2 007 | 4 | 44 | 50 | 360 | 528 | 3 327 | 9 495 | 60 411 |
| 5 | 117 | 67 | 2 007 | 1 | 102 | 12 | 360 | 112 | 3 484 | 2 544 | 76 758 |
| — | — | — | — | — | — | — | — | — | — | 495 | 5 700 |
| — | — | — | — | — | — | — | — | — | — | 172 | 7 951 |
| — | — | — | — | — | — | 52 | 348 | 52 | 348 | 698 | 1 638 |
| — | — | — | — | — | — | 14 | 535 | 14 | 535 | 138 | 4 610 |
| — | — | — | — | — | — | 254 | 88 | 254 | 88 | 1 481 | 414 |
| — | — | — | — | — | — | 117 | 371 | 117 | 371 | 231 | 2 482 |
| — | — | — | — | — | — | — | — | — | — | 321 | 499 |
| — | — | — | — | — | — | — | — | — | — | 81 | 622 |
| — | — | — | — | — | — | — | — | — | — | 32 | 116 |
| — | — | — | — | — | — | — | — | — | — | 11 | 204 |
| — | — | — | — | — | — | — | — | — | — | 6 | 17 |
| — | — | — | — | — | — | — | — | — | — | 1 | 18 |
| — | — | — | — | — | — | — | — | — | — | 70 | 396 |
| — | — | — | — | — | — | — | — | — | — | 23 | 536 |
| — | — | — | — | — | — | 306 | 436 | 306 | 436 | 3 103 | 8 780 |
| — | — | — | — | — | — | 131 | 906 | 131 | 906 | 657 | 16 423 |
| — | — | — | — | — | — | — | — | — | — | 349 | 344 |
| — | — | — | — | — | — | — | — | — | — | 47 | 1 195 |
| — | — | — | — | — | — | — | — | — | — | — | — |
| — | — | — | — | — | — | — | — | — | — | — | — |
| — | — | — | — | — | — | — | — | — | — | 349 | 344 |
| — | — | — | — | — | — | — | — | — | — | 47 | 1 195 |
| 178 | 448 | 3 745 | 50 364 | 4 209 | 37 398 | 2 419 | 28 448 | 15 191 | 165 601 | 150 566 | 1 200 766 |
| 31 | 628 | 1 956 | 59 534 | 931 | 50 439 | 777 | 34 037 | 7 552 | 207 059 | 51 994 | 1 591 451 |

1962년 11월 분
Processing by Province

| 유별 Kind | 번호 No | 종류 Species | 지방 Province | 경 Kxonggi | | 충 Chungnam | | 전 Chonbuk | | 전 Chonnam | | |
|------------|-----------------------|--------------------------|----------------------|----------------------|------------|---------------|------------|---------------|------------|---------------|------------|-----|
| | | | | 수 Quantity | 금 Value | 수 Quantity | 금 Value | 수 Quantity | 금 Value | 수 Quantity | 금 Value | |
| 소 鮮 | (1) | 칼치 Hair tail | {원료 생산 | raw mat. products | — | — | — | — | 3 | 34 | — | — |
| | | | | | — | — | — | — | 2 | 41 | — | — |
| | (2) | 오징어 Squid | {원료 생산 | raw mat. products | — | — | — | — | — | — | — | — |
| | | | | | — | — | — | — | — | — | — | — |
| | (3) | 멸치 Anchovy | {원료 생산 | raw mat. products | — | — | — | — | — | — | — | — |
| | | | | | — | — | — | — | — | — | — | — |
| | (4) | 가오리 Ray | {원료 생산 | raw mat. products | — | — | — | — | — | — | — | — |
| | | | | | — | — | — | — | — | — | — | — |
| | (5) | 상어 Sharks | {원료 생산 | raw mat. products | — | — | — | — | — | — | — | — |
| | | | | | — | — | — | — | — | — | — | — |
| | (6) | 조기 Yellow corvenia | {원료 생산 | raw mat. products | — | — | — | — | — | — | — | — |
| | | | | | — | — | — | — | — | — | — | — |
| | (7) | 문어(낙지) Octopus | {원료 생산 | raw mat. products | — | — | — | — | — | — | 5 | 192 |
| | | | | | — | — | — | — | — | — | 3 | 153 |
| | (8) | 홍어 Skate ray | {원료 생산 | raw mat. products | — | — | — | — | — | — | — | — |
| | | | | | — | — | — | — | — | — | — | — |
| | (9) | 명태 Alaska pollack | {원료 생산 | raw mat. products | — | — | — | — | — | — | — | — |
| | | | | | — | — | — | — | — | — | — | — |
| | (10) | 복장어 Puffer | {원료 생산 | raw mat. products | — | — | — | — | — | — | — | — |
| | | | | | — | — | — | — | — | — | — | — |
| | (11) | 양미리 Sand lance | {원료 생산 | raw mat. products | — | — | — | — | — | — | — | — |
| | | | | — | — | — | — | — | — | — | — | |
| 건 干 | (12) | 실치 Sil-chi | {원료 생산 | raw mat. products | — | — | — | — | — | — | — | — |
| | | | | | — | — | — | — | — | — | — | — |
| | (13) | 가자미 Sole | {원료 생산 | raw mat. products | — | — | — | — | — | — | — | — |
| | | | | | — | — | — | — | — | — | — | — |
| | (14) | 반지락 Short necked clam | {원료 생산 | raw mat. products | — | — | — | — | — | — | — | — |
| | | | | | — | — | — | — | — | — | — | — |
| | (15) | 장어 Eel | {원료 생산 | raw mat. products | — | — | — | — | — | — | — | — |
| | | | | | — | — | — | — | — | — | — | — |
| | (16) | 양태 Flat head | {원료 생산 | raw mat. products | — | — | — | — | — | — | — | — |
| | | | | | — | — | — | — | — | — | — | — |
| 품 Dried | (17) | 서대 Tongue fish | {원료 생산 | raw mat. products | — | — | — | — | — | — | — | — |
| | | | | | — | — | — | — | — | — | — | — |
| | (18) | 새우 Shrimp | {원료 생산 | raw mat. products | — | — | — | — | — | — | — | — |
| | | | | | — | — | — | — | — | — | — | — |
| | (19) | 붕장어 Sea eel | {원료 생산 | raw mar. products | — | — | — | — | — | — | — | — |
| | | | | — | — | — | — | — | — | — | — | |
| (20) | 홍합 Sea mushel | {원료 생산 | raw mat. products | — | — | — | — | — | — | — | — | |
| | | | | — | — | — | — | — | — | — | — | |
| (21) | 고너리 Ko-no-ri | {원료 생산 | raw mat. Products | — | — | — | — | — | — | 10 | 150 | |
| | | | | — | — | — | — | — | — | 3 | 200 | |
| | 기타 Other | {원료 생산 | raw mat. products | — | — | — | — | — | — | — | — | |
| | Other Othee Shrimp | | | — | — | — | — | — | — | — | — | |
| | 소계 Sub total | {원료 생산 | raw mat. products | — | — | — | — | 3 | 34 | 15 | 342 | |
| | | | | — | — | — | — | 2 | 41 | 6 | 353 | |

지방제별 조 고 표

in November 1962

Unit : ₩ 1000₩
(단위 : ₩ 천원)

| 제주 Cheju | | 경남 Kyongnam | | 경북 Kyongbuk | | 강원 Kangwon | | 합계 total | | 누계 Aggregate | |
|-------------|----------|-------------|----------|-------------|----------|-------------|----------|-------------|----------|--------------|----------|
| 수량 Quantity | 금액 Value | 수량 Quantity | 금액 Value | 수량 Quantity | 금액 Value | 수량 Quantity | 금액 Value | 수량 Quantity | 금액 Value | 수량 Quantity | 금액 Value |
| — | — | — | — | — | — | — | — | 3 | 34 | 2 495 | 14 784 |
| — | — | — | — | — | — | — | — | 2 | 41 | 1 195 | 17 213 |
| — | — | — | — | 307 | 3 701 | 250 | 2 500 | 557 | 6 201 | 30 634 | 213 071 |
| — | — | — | — | 61 | 4 441 | 50 | 2 800 | 111 | 7 241 | 9 253 | 291 986 |
| — | — | 1 180 | 10 446 | — | — | 64 | 360 | 1 244 | 10 806 | 8 866 | 66 763 |
| — | — | 427 | 15 078 | — | — | 21 | 400 | 448 | 15 478 | 2 840 | 83 238 |
| — | — | — | — | — | — | — | — | — | — | 86 | 521 |
| — | — | — | — | — | — | — | — | — | — | — | 26 663 |
| — | — | — | — | — | — | — | — | — | — | 97 | 920 |
| — | — | — | — | — | — | — | — | — | — | 77 | 1 005 |
| — | — | — | — | — | — | — | — | — | — | 14 | 245 |
| — | — | — | — | — | — | — | — | — | — | 3 | 263 |
| — | — | — | — | — | — | — | — | 5 | 192 | 683 | 7 333 |
| — | — | — | — | — | — | — | — | 3 | 153 | 252 | 8 941 |
| — | — | — | — | — | — | — | — | — | — | 168 | 1 198 |
| — | — | — | — | — | — | — | — | — | — | 97 | 1 415 |
| — | — | — | — | — | — | 1 056 | 21 451 | 1 056 | 21 451 | 6 594 | 107 309 |
| — | — | — | — | — | — | 277 | 23 409 | 277 | 23 409 | 1 973 | 121 293 |
| — | — | — | — | — | — | — | — | — | — | 27 | 154 |
| — | — | — | — | — | — | — | — | — | — | 14 | 176 |
| — | — | — | — | — | — | — | — | — | — | 1 408 | 8 438 |
| — | — | — | — | — | — | — | — | — | — | 580 | 9 391 |
| — | — | — | — | — | — | — | — | — | — | 1 125 | 4 076 |
| — | — | — | — | — | — | — | — | — | — | 279 | 4 655 |
| — | — | — | — | — | — | — | — | — | — | 13 | 135 |
| — | — | — | — | — | — | — | — | — | — | 5 | 166 |
| — | — | — | — | — | — | — | — | — | — | 30 | 600 |
| — | — | — | — | — | — | — | — | — | — | — | 660 |
| — | — | — | — | — | — | — | — | — | — | 12 | 60 |
| — | — | — | — | — | — | — | — | — | — | 6 | 120 |
| — | — | — | — | — | — | — | — | — | — | 7 | 61 |
| — | — | — | — | — | — | — | — | — | — | 3 | 1 026 |
| — | — | — | — | — | — | — | — | — | — | 370 | 5 591 |
| — | — | — | — | — | — | — | — | — | — | 278 | 6 330 |
| — | — | — | — | — | — | — | — | — | — | 1 176 | 10 178 |
| — | — | — | — | — | — | — | — | — | — | 455 | 11 253 |
| — | — | — | — | — | — | — | — | — | — | 34 | 298 |
| — | — | — | — | — | — | — | — | — | — | 9 | 405 |
| — | — | — | — | — | — | — | — | 10 | 150 | 33 | 357 |
| — | — | — | — | — | — | — | — | 3 | 200 | 24 | 428 |
| — | — | — | — | — | — | — | — | — | — | — | — |
| — | — | — | — | — | — | — | — | — | — | — | — |
| — | — | — | — | — | — | — | — | — | — | 208 | 1 410 |
| — | — | — | — | — | — | — | — | — | — | 85 | 2 008 |
| — | — | 1 180 | 10 446 | 307 | 3 701 | 1 370 | 24 311 | 2 875 | 38 834 | 54 080 | 443 502 |
| — | — | 427 | 15 078 | 61 | 4 441 | 348 | 26 609 | 844 | 46 522 | 17 462 | 562 635 |

지방별제조고표

in November 1962

Unit : ₵ 1000

(단위 : ₵ 천원)

| 제주 | | 경남 | | 경북 | | 강원 | | 합계 | | 누계 | | |
|----------|-------|----------|-------|----------|-------|----------|-------|----------|-------|-----------|--------|-------|
| Cheju | | Kyongnam | | Kyongduk | | Kangwon | | total | | Aggregate | | |
| 수량 | 금액 | 수량 | 금액 | 수량 | 금액 | 수량 | 금액 | 수량 | 금액 | 수량 | 금액 | |
| Quantity | Value | Quantity | Value | Quantity | Value | Quantity | Value | Quantity | Value | Quantity | Value | |
| — | — | — | — | — | — | — | — | — | — | 1 293 | 31 186 | |
| — | — | — | — | — | — | — | — | — | — | 1 065 | 37 203 | |
| — | — | — | — | — | — | — | — | — | — | 47 | 1 051 | |
| — | — | — | — | — | — | — | — | — | — | 25 | 1 373 | |
| — | — | — | — | — | — | — | — | — | — | 7 | 175 | |
| — | — | — | — | — | — | — | — | — | — | 2 | 189 | |
| — | — | — | — | — | — | — | — | — | — | 2 | 54 | |
| — | — | — | — | — | — | — | — | — | — | 2 | 58 | |
| — | — | — | — | — | — | — | — | 57 | 770 | 288 | 2 446 | |
| — | — | — | — | — | — | — | — | 9 | 878 | 125 | 3 393 | |
| — | — | — | — | — | — | — | — | — | — | 140 | 1 585 | |
| — | — | — | — | — | — | — | — | — | — | 98 | 1 873 | |
| — | — | — | — | — | — | — | — | — | — | 3 | 44 | |
| — | — | — | — | — | — | — | — | — | — | 3 | 49 | |
| — | — | — | — | — | — | — | — | — | — | 85 | 857 | |
| — | — | — | — | — | — | — | — | — | — | 60 | 1 193 | |
| — | — | — | — | — | — | — | — | 57 | 770 | 1 865 | 37 398 | |
| — | — | — | — | — | — | — | — | 9 | 878 | 1 380 | 35 331 | |
| — | — | — | — | — | — | — | — | — | — | — | — | |
| — | — | — | — | — | — | — | — | — | — | — | — | |
| — | — | — | — | — | — | — | — | — | — | — | — | |
| — | — | — | — | — | — | — | — | — | — | — | — | |
| — | — | — | — | — | — | — | — | — | — | — | — | |
| — | — | — | — | — | — | — | — | 1 | 45 | 9 | 173 | |
| — | — | — | — | — | — | — | — | — | 50 | 2 | 192 | |
| — | — | — | — | — | — | — | — | — | — | — | — | |
| — | — | — | — | — | — | — | — | — | — | — | — | |
| — | — | — | — | — | — | — | 134 | 747 | 134 | 747 | 235 | 2 725 |
| — | — | — | — | — | — | — | 120 | 976 | 120 | 976 | 216 | 3 384 |
| — | — | — | — | — | — | — | — | — | — | — | — | |
| — | — | — | — | — | — | — | — | — | — | — | — | |
| — | — | — | — | — | — | — | — | — | — | — | — | |
| — | — | — | — | — | — | — | — | 38 | 725 | 532 | 6 587 | |
| — | — | — | — | — | — | — | — | 37 | 847 | 517 | 8 695 | |
| — | — | — | — | — | — | — | — | — | — | — | — | |
| — | — | — | — | — | — | — | — | — | — | — | — | |
| — | — | — | — | — | — | — | — | 374 | 2 779 | 8 400 | 61 215 | |
| — | — | — | — | — | — | — | — | 425 | 4 036 | 7 884 | 95 155 | |
| — | — | 5 | 300 | — | — | — | — | 105 | 1 500 | 1 712 | 18 453 | |
| — | — | 2 | 330 | — | — | — | — | 102 | 1 530 | 1 278 | 22 433 | |
| — | — | — | — | — | — | — | — | — | — | 60 | 2 023 | |
| — | — | — | — | — | — | — | — | — | — | 48 | 3 663 | |
| — | — | — | — | — | — | — | — | — | — | — | — | |
| — | — | — | — | — | — | — | — | 77 | 896 | 325 | 3 858 | |
| — | — | — | — | — | — | — | — | 77 | 1 103 | 315 | 4 945 | |
| — | — | — | — | — | — | — | — | — | — | — | — | |
| — | — | — | — | — | — | — | — | — | — | 451 | 3 372 | |
| — | — | — | — | — | — | — | — | — | — | 137 | 4 479 | |
| — | — | — | — | — | — | — | — | — | — | — | — | |
| — | — | — | — | — | — | — | — | — | — | 153 | 983 | |
| — | — | — | — | — | — | — | — | — | — | 110 | 1 268 | |
| — | — | — | — | — | — | — | 4 | 50 | 4 | 50 | 74 | 1 130 |
| — | — | — | — | — | — | — | 3 | 750 | 7 | 750 | 60 | 2 156 |

1962년 11월 분 Processing by Province

| 유별 Kind | 번호 No | 종류 Species | 지 방 별 Province | | 경 기 Kyonggi | | 충 남 Chungnam | | 전 북 Chonbuk | | 전 남 Chonnam | |
|----------------------------------|---------------------|----------------------------|----------------------|----------------------|----------------|------------|-----------------|------------|----------------|------------|----------------|-------|
| | | | 수 Quantity | 금 Value | 수 Quantity | 금 Value | 수 Quantity | 금 Value | 수 Quantity | 금 Value | | |
| | | 기 타 Others | {원료 생산} | raw mat. products | — | — | — | — | — | — | — | — |
| | | 소 계 Sub total | {원료 생산} | raw mat. products | 282 | 2 189 | 190 | 1 920 | 14 | 231 | 104 | 1 305 |
| | | | | | 232 | 3 379 | 190 | 2 284 | 14 | 263 | 103 | 1 310 |
| 염 장 류 Salted and Stored | (1) | 새 우 Shrimp | {원료 생산} | raw mat. products | — | — | — | — | — | — | 47 | 651 |
| | | | | | — | — | — | — | — | — | 12 | 651 |
| | (2) | 칼 치 Hair tail | {원료 생산} | raw mat. products | — | — | — | — | 30 | 678 | 84 | 2 191 |
| | | | | | — | — | — | — | 26 | 759 | 71 | 2 599 |
| | (3) | 농 어 Common sea bass | {원료 생산} | raw mat. products | — | — | — | — | — | — | — | — |
| | | | | | — | — | — | — | — | — | — | — |
| | (4) | 병 어 Promfret | {원료 생산} | raw mat. products | — | — | — | — | 1 | 38 | — | — |
| | | | | | — | — | — | — | 1 | 42 | — | — |
| | (5) | 고 등 어 Mackerel | {원료 생산} | raw mat. products | — | — | — | — | — | — | — | — |
| | | | | | — | — | — | — | — | — | — | — |
| | (6) | 도 미 Red sea bream | {원료 생산} | raw mat. products | — | — | — | — | — | — | — | — |
| | | | | | — | — | — | — | — | — | — | — |
| | (7) | 참 치 Bluefintuna | {원료 생산} | raw mat. products | — | — | — | — | — | — | — | — |
| | | | | | — | — | — | — | — | — | — | — |
| | (8) | 전갱이(매가리) Horse mackerel | {원료 생산} | raw mat. products | — | — | — | — | 1 | 15 | — | — |
| | | | | | — | — | — | — | 1 | 17 | — | — |
| | (9) | 꽂 치 Saury | {원료 생산} | raw mat. products | — | — | — | — | — | — | — | — |
| | | | | | — | — | — | — | — | — | — | — |
| | (10) | 조 기 Yellow corvenia | {원료 생산} | raw mat. products | — | — | — | — | 2 | 79 | 14 | 590 |
| | | | | — | — | — | — | 2 | 88 | 12 | 307 | |
| (11) | 상 어 Sharks | {원료 생산} | raw mat. products | — | — | — | — | — | — | — | — | |
| | | | | — | — | — | — | — | — | — | — | |
| (12) | 방 어 Yellow tail | {원료 생산} | raw mat. products | — | — | — | — | — | — | — | — | |
| | | | | — | — | — | — | — | — | — | — | |
| (13) | 민 어 Creaker | {원료 생산} | raw mat. products | — | — | — | — | — | — | — | — | |
| | | | | — | — | — | — | — | — | — | — | |
| (14) | 홍 어 Skate ray | {원료 생산} | raw mat. products | — | — | — | — | — | — | — | — | |
| | | | | — | — | — | — | — | — | — | — | |
| (15) | 서 대 Tongue fish | {원료 생산} | raw mat. products | — | — | — | — | — | — | — | — | |
| | | | | — | — | — | — | — | — | — | — | |
| (16) | 강 달 어 Kangdari | {원료 생산} | raw mat. products | — | — | — | — | — | — | — | — | |
| | | | | — | — | — | — | — | — | — | — | |
| (17) | 부 서 Bu-so | {원료 생산} | raw mat. products | — | — | — | — | — | — | — | — | |
| | | | | — | — | — | — | — | — | — | — | |
| (18) | 해 파 리 Jelly fish | {원료 생산} | raw mat. products | — | — | — | — | — | — | — | — | |
| | | | | — | — | — | — | — | — | — | — | |
| (19) | 오 징 어 Squid | {원료 생산} | raw mat. products | — | — | — | — | — | — | — | — | |
| | | | | — | — | — | — | — | — | — | — | |
| | | 기 타 Other | {원료 생산} | raw mat. products | — | — | — | — | 2 | 27 | — | — |
| | | | | | — | — | — | — | 2 | 30 | — | — |
| | | 소 계 Sub total | {원료 생산} | raw mat. products | — | — | — | — | 36 | 837 | 145 | 3 437 |
| | | | | | — | — | — | — | 32 | 936 | 95 | 3 552 |

1962년 11월 분 Processing by Province

| 유별 Kind | 번호 No | 종 류 별 Species | 지 방 별 Province | | 경 기 Kyonggi | | 충 남 Chungnam | | 전 북 Chonbuk | | 전 남 Chonnam | |
|-------------|------------------|-------------------------------|----------------------|----------------------|-----------------|--------------|-----------------|--------------|-----------------|--------------|-----------------|-----------------|
| | | | 수 량 Quantity | 금 액 Value | 수 량 Quantity | 금 액 Value | 수 량 Quantity | 금 액 Value | 수 량 Quantity | 금 액 Value | | |
| 저 건 품 | (1) | 절 부 Abalone | {원료 생산} | raw mat. products | — | — | — | — | — | — | — | — |
| | (2) | 게 Crab | {원료 생산} | raw mat. products | — | — | — | — | — | — | — | — |
| | (3) | 해 삼 Sea cucumber | {원료 생산} | raw mat. products | — | — | — | — | — | — | — | — |
| | (4) | 양 미 리 Sand lance | {원료 생산} | raw mat. products | — | — | — | — | — | — | — | — |
| | (5) | 새 우 Shimp | {원료 생산} | raw mat. products | — | — | — | — | — | — | — | — |
| | (6) | 홍 합 Sea mussell | {생산 원료} | raw mat. products | — | — | — | — | — | — | — | — |
| | (7) | 멸 치 Anchovy | {원료 생산} | raw mat. products | — | — | — | — | — | — | 161 56 | 4 094 10 393 |
| | (8) | 굴 Oyster | {원료 생산} | raw mat. products | — | — | — | — | — | — | — | — |
| | (9) | 실 치 Sil-chi | {원료 생산} | raw mat. products | — | — | — | — | — | — | — | — |
| | (10) | 고 너 리 Ko-no-ri | {원료 생산} | raw mat. products | — | — | — | — | — | — | 7 4 | 130 144 |
| | 기 타 Other | {원료 생산} | raw mat. products | — | — | — | — | — | — | — | — | |
| | 소 계 Sub total | {원료 생산} | raw mat. products | — | — | — | — | — | — | 168 60 | 4 224 10 537 | |
| 동 주 립 평 주 립 | (1) | 소 라 고 등 Common spiny whalk | {원료 생산} | raw mat. products | — | — | — | — | — | — | — | — |
| | (2) | 게 Crab | {원료 생산} | raw mat. products | — | — | — | — | — | — | — | — |
| | (3) | 절 부 Abalone | {원료 생산} | raw mat. products | — | — | — | — | — | — | — | — |
| | (4) | 꽁 치 Saury | {원료 생산} | raw mat. products | — | — | — | — | — | — | — | — |
| | (5) | 고 등 어 Mackerel | {원료 생산} | raw mat. products | — | — | — | — | — | — | — | — |
| | (6) | 전 쟁 이 Horse mackerel | {원료 생산} | raw mat. products | — | — | — | — | — | — | — | — |
| | (7) | 다 량 어 Blue fin tuna | {원료 생산} | raw mat. products | — | — | — | — | — | — | 11 18 | 212 313 |
| | (8) | 방 어 Yellow tail | {원료 생산} | raw mat. products | — | — | — | — | — | — | — | — |
| | (9) | 오 징 어 Squid | {원료 생산} | raw mat. products | — | — | — | — | — | — | — | — |
| | 기 타 Other | {원료 생산} | raw mat. products | — | — | — | — | — | — | — | — | |
| | 소 계 Sub total | {원료 생산} | raw mat. products | — | — | — | — | — | — | 11 18 | 212 313 | |

지방별제조고표

in November 1962

Unit : ₮ 1000₩
(단위 : 천원)

| 제주 | | 경남 | | 경북 | | 강원 | | 합계 | | 누계 | |
|----------|-------|----------|--------|----------|-------|----------|-------|----------|--------|-----------|---------|
| Cheju | | Kyongnam | | Kyongbuk | | Kangwon | | total | | Aggregate | |
| 수 | 금 | 수 | 금 | 수 | 금 | 수 | 금 | 수 | 금 | 수 | 금 |
| 량 | 액 | 량 | 액 | 량 | 액 | 량 | 액 | 량 | 액 | 량 | 액 |
| Quantity | Value | Quantity | Value | Quantity | Value | Quantity | Value | Quantity | Value | Quantity | Value |
| — | — | — | — | — | — | — | — | — | — | — | — |
| — | — | — | — | — | — | — | — | — | — | — | — |
| — | — | — | — | — | — | — | — | — | — | — | — |
| — | — | — | — | — | — | — | — | — | — | 8 | 325 |
| — | — | — | — | — | — | — | — | — | — | 2 | 464 |
| — | — | — | — | — | — | — | — | — | — | 1 159 | 3 313 |
| — | — | — | — | — | — | — | — | — | — | 573 | 7 734 |
| — | — | — | — | — | — | — | — | — | — | 187 | 2 729 |
| — | — | — | — | — | — | — | — | — | — | 37 | 4 183 |
| — | — | — | — | — | — | — | — | — | — | — | — |
| — | — | — | — | — | — | — | — | — | — | — | — |
| — | — | 2 043 | 20 000 | — | — | — | — | 2 204 | 24 094 | 20 171 | 205 150 |
| — | — | 733 | 26 913 | — | — | — | — | 789 | 37 306 | 6 787 | 271 446 |
| — | — | — | — | — | — | — | — | — | — | 291 | 3 646 |
| — | — | — | — | — | — | — | — | — | — | 46 | 13 373 |
| — | — | — | — | — | — | — | — | — | — | 51 | 190 |
| — | — | — | — | — | — | — | — | — | — | 24 | 460 |
| — | — | — | — | — | — | — | — | 7 | 130 | 7 | 130 |
| — | — | — | — | — | — | — | — | 4 | 144 | 4 | 144 |
| — | — | — | — | — | — | — | — | — | — | 9 | 161 |
| — | — | — | — | — | — | — | — | — | — | 5 | 168 |
| — | — | 2 043 | 20 000 | — | — | — | — | 2 211 | 24 224 | 21 883 | 215 644 |
| — | — | 733 | 26 913 | — | — | — | — | 793 | 37 450 | 7 478 | 297 972 |
| — | — | — | — | — | — | — | — | — | — | 702 | 2 909 |
| — | — | — | — | — | — | — | — | — | — | 72 | 7 646 |
| — | — | — | — | — | — | — | — | — | — | 206 | 3 715 |
| — | — | — | — | — | — | — | — | — | — | 65 | 9 902 |
| — | — | — | — | — | — | — | — | — | — | 6 | 431 |
| — | — | — | — | — | — | — | — | — | — | 2 | 438 |
| — | — | — | — | 16 | 310 | — | — | 16 | 310 | 1 915 | 9 893 |
| — | — | — | — | 8 | 403 | — | — | 8 | 403 | 938 | 34 374 |
| — | — | — | — | — | — | — | — | — | — | — | — |
| — | — | — | — | — | — | — | — | — | — | — | — |
| — | — | — | — | — | — | — | — | — | — | 5 | 106 |
| — | — | — | — | — | — | — | — | — | — | 3 | 107 |
| — | — | — | — | — | — | — | — | 11 | 212 | 11 | 212 |
| — | — | — | — | — | — | — | — | 18 | 313 | 18 | 313 |
| — | — | — | — | — | — | — | — | — | — | — | — |
| — | — | — | — | — | — | — | — | — | — | — | — |
| — | — | — | — | — | — | — | — | — | — | 212 | 1 572 |
| — | — | — | — | — | — | — | — | — | — | 138 | 3 132 |
| — | — | — | — | — | — | — | — | — | — | — | — |
| — | — | — | — | — | — | — | — | — | — | — | — |
| — | — | — | — | 16 | 310 | — | — | 27 | 522 | 3 057 | 18 938 |
| — | — | — | — | 8 | 403 | — | — | 26 | 716 | 1 236 | 55 962 |

지방별 제조고표

in November 1962

unit : % 1000₩
(단위 : % 천원)

| 제주 | | 경남 | | 경북 | | 강원 | | 합계 | | 누계 | |
|----------|-------|----------|-------|----------|-------|----------|-------|----------|--------|----------|---------|
| 수량 | 금액 | 수량 | 금액 | 수량 | 금액 | 수량 | 금액 | 수량 | 금액 | 수량 | 금액 |
| Quantity | Value | Quantity | Value | Quantity | Value | Quantity | Value | Quantity | Value | Quantity | Value |
| — | — | — | — | 7 | 244 | — | — | 40 | 1 639 | 190 | 5 955 |
| — | — | — | — | 3 | 342 | — | — | 33 | 10 542 | 80 | 17 186 |
| — | — | — | — | — | — | — | — | — | — | 65 | 931 |
| — | — | — | — | — | — | — | — | — | — | 52 | 1 841 |
| — | — | — | — | — | — | — | — | — | — | 26 | 140 |
| — | — | — | — | — | — | — | — | — | — | 26 | 210 |
| — | — | — | — | 7 | 244 | — | — | 40 | 1 639 | 281 | 7 026 |
| — | — | — | — | 3 | 342 | — | — | 33 | 10 542 | 158 | 19 237 |
| — | — | — | — | — | — | — | — | 4 | 60 | 6 783 | 113 891 |
| — | — | — | — | — | — | — | — | — | 120 | 1 127 | 152 208 |
| — | — | — | — | — | — | — | — | 111 | 328 | 212 | 2 097 |
| — | — | — | — | — | — | — | — | 10 | 328 | 44 | 2 705 |
| — | — | — | — | — | — | — | — | — | — | 1 958 | 1 575 |
| — | — | — | — | — | — | — | — | — | — | 398 | 1 934 |
| — | — | — | — | — | — | — | — | — | — | 5 883 | 4 808 |
| — | — | — | — | — | — | — | — | — | — | 1 647 | 5 379 |
| — | — | — | — | — | — | — | — | — | — | 28 093 | 149 232 |
| — | — | — | — | — | — | — | — | — | — | 3 990 | 190 167 |
| — | — | — | — | — | — | — | — | 2 | 2 | 319 | 3 596 |
| — | — | — | — | — | — | — | — | — | 3 | 85 | 3 696 |
| — | — | — | — | — | — | — | — | — | — | 17 | 476 |
| — | — | — | — | — | — | — | — | — | — | 4 | 554 |
| — | — | — | — | — | — | — | — | 1 | 3 | 31 | 103 |
| — | — | — | — | — | — | — | — | — | 4 | 3 | 114 |
| — | — | — | — | — | — | — | — | — | — | 236 | 920 |
| — | — | — | — | — | — | — | — | — | — | 28 | 998 |
| — | — | — | — | — | — | — | — | — | — | 15 | 234 |
| — | — | — | — | — | — | — | — | — | — | 2 | 234 |
| — | — | — | — | — | — | — | — | 118 | 393 | 43 547 | 276 932 |
| — | — | — | — | — | — | — | — | 10 | 455 | 7 324 | 357 989 |
| — | — | — | — | — | — | — | — | — | — | 62 | 159 |
| — | — | — | — | — | — | — | — | — | — | 20 | 181 |
| — | — | — | — | — | — | — | — | — | — | 85 | 148 |
| — | — | — | — | — | — | — | — | — | — | 29 | 165 |
| — | — | — | — | — | — | — | — | — | — | 339 | 338 |
| — | — | — | — | — | — | — | — | — | — | 36 | 289 |
| — | — | — | — | — | — | — | — | 15 | 10 | 390 | 654 |
| — | — | — | — | — | — | — | — | 2 | 17 | 95 | 768 |
| — | — | 4 | 22 | — | — | — | — | 4 | 22 | 510 | 1 643 |
| — | — | 1 | 22 | — | — | — | — | 1 | 22 | 146 | 1 801 |
| — | — | 14 | 100 | — | — | — | — | 17 | 103 | 3 290 | 9 791 |
| — | — | 5 | 100 | — | — | — | — | 5 | 105 | 925 | 12 032 |
| — | — | 27 | 594 | — | — | — | — | 46 | 619 | 4 335 | 45 718 |
| — | — | 9 | 594 | — | — | — | — | 12 | 638 | 1 155 | 59 434 |
| — | — | — | — | — | — | — | — | 18 | 89 | 341 | 2 266 |
| — | — | — | — | — | — | — | — | 3 | 146 | 105 | 2 503 |

1962년 11월 분 Processing by Province

| 유별 Kind | 번호 No | 종류 Specs | 지방별 Province | | 경기 Kyonggi | | 충남 Chungnam | | 전북 Chonbuk | | 전남 Chonnam | |
|---------------------------|-----------------|---------------------------|----------------------|----------------------|----------------|--------------|----------------|--------------|----------------|--------------|---------------|---------------|
| | | | 수량 Quantity | 금액 Value | 수량 Quantity | 금액 Value | 수량 Quantity | 금액 Value | 수량 Quantity | 금액 Value | | |
| | (1) | 꼬시레기 Koshi-regi | {원료 생산 | raw mat. products | — | — | — | — | — | — | 8 | 10 |
| | (2) | 기타 Other | {원료 생산 | raw mat. products | — | — | — | — | — | — | 1 | 20 |
| | 소계 Sub total | | {원료 생산 | raw mat. products | — | — | — | — | — | — | 63 | 137 |
| 어 유 비 | (1) | 고래기름 Whale oil | {원료 생산 | raw mat. products | — | — | — | — | — | — | — | — |
| | (2) | 상어간유 Shark liver oil | {원료 생산 | raw mat. products | — | — | — | — | — | — | — | — |
| | (3) | 명태간유 Pollack liver oil | {원료 생산 | raw mat. products | — | — | — | — | — | — | — | — |
| | (4) | 오징어 Squid | {원료 생산 | raw mat. products | — | — | — | — | — | — | — | — |
| | (5) | 꽂치유 Saury | {원료 생산 | raw mat. products | — | — | — | — | — | — | — | — |
| | (6) | 어백 — | {원료 생산 | raw mat. products | — | — | — | — | — | — | — | — |
| | (7) | 전갱이유 — | {원료 생산 | raw mat. products | — | — | — | — | — | — | — | — |
| 기타 Other | | {원료 생산 | raw mat. products | — | — | — | — | — | — | — | — | — |
| 소계 Sub total | | {원료 생산 | raw mat. products | — | — | — | — | — | — | — | — | — |
| 기 타 | (1) | 패구 — | {원료 생산 | raw mat. products | — | — | — | — | — | — | — | — |
| | (2) | 옥도 — | {원료 생산 | raw mat. products | — | — | — | — | — | — | — | — |
| | (3) | 해송 — | {원료 생산 | raw mat. products | — | — | — | — | — | — | — | — |
| | (4) | 어린박 — | {원료 생산 | raw mat. products | — | — | — | — | — | — | — | — |
| | (5) | 경골 — | {원료 생산 | raw mat. products | — | — | — | — | — | — | — | — |
| 기타 Other | | {원료 생산 | raw mat. products | — | — | — | — | — | — | — | — | — |
| 소계 Sub total | | {원료 생산 | raw mat. products | — | — | — | — | — | — | — | — | — |
| 합계 Grand total | | | {원료 생산 | raw mat. products | 282 | 2 189 | 197 | 1 985 | 52 | 1 102 | 707 | 12 148 |
| | | | {원료 생산 | raw mat. products | 332 | 3 379 | 190 | 2 411 | 48 | 1 240 | 340 | 27 708 |

지방별 제조고표

in November 1962

Unit : % 1000₩
(단위 : % 천원)

| 계 Cheiu | | 경 남 Kyongnam | | 경 북 Kyongbuk | | 강 원 Kangwon | | 합 계 total | | 누 계 Aggregate | |
|--------------|-----------|--------------|-----------|--------------|-----------|--------------|-----------|--------------|-----------|---------------|-----------|
| 수 량 Quantity | 금 액 Value | 수 량 Quantity | 금 액 Value | 수 량 Quantity | 금 액 Value | 수 량 Quantity | 금 액 Value | 수 량 Quantity | 금 액 Value | 수 량 Quantity | 금 액 Value |
| — | — | — | — | — | — | — | — | 8 | 10 | 40 | 50 |
| — | — | — | — | — | — | — | — | 1 | 20 | 6 | 60 |
| — | — | 9 | 27 | — | — | — | — | 9 | 27 | 220 | 484 |
| — | — | 3 | 27 | — | — | — | — | 3 | 27 | 54 | 500 |
| — | — | 54 | 743 | — | — | — | — | 117 | 880 | 9 612 | 61 291 |
| — | — | 18 | 743 | — | — | — | — | 27 | 975 | 2 571 | 77 739 |
| — | — | 14 | 252 | — | — | — | — | 14 | 252 | 509 | 5 952 |
| — | — | 40 | 280 | — | — | — | — | 40 | 280 | 212 | 8 231 |
| — | — | — | — | — | — | — | — | — | — | — | — |
| — | — | — | — | — | — | — | — | — | — | — | — |
| — | — | — | — | — | — | 162 | 705 | 162 | 705 | 860 | 2 343 |
| — | — | — | — | — | — | 52 | 1 250 | 52 | 1 250 | 190 | 5 860 |
| — | — | — | — | — | — | — | — | — | — | 1 481 | 414 |
| — | — | — | — | — | — | — | — | — | — | 231 | 2 482 |
| — | — | — | — | — | — | — | — | — | — | 321 | 499 |
| — | — | — | — | — | — | — | — | — | — | 81 | 622 |
| — | — | — | — | — | — | — | — | — | — | 32 | 116 |
| — | — | — | — | — | — | — | — | — | — | 11 | 204 |
| — | — | — | — | — | — | — | — | — | — | 6 | 17 |
| — | — | — | — | — | — | — | — | — | — | 1 | 18 |
| — | — | — | — | — | — | — | — | — | — | 70 | 396 |
| — | — | — | — | — | — | — | — | — | — | 23 | 536 |
| — | — | 14 | 252 | — | — | 162 | 705 | 172 | 957 | 3 279 | 9 737 |
| — | — | 40 | 280 | — | — | 52 | 1 250 | 92 | 1 530 | 749 | 17 953 |
| — | — | — | — | — | — | — | — | — | — | — | — |
| — | — | — | — | — | — | — | — | — | — | — | — |
| — | — | — | — | — | — | — | — | — | — | — | — |
| — | — | — | — | — | — | — | — | — | — | — | — |
| — | — | — | — | — | — | — | — | — | — | — | — |
| — | — | — | — | — | — | — | — | — | — | — | — |
| — | — | — | — | — | — | — | — | — | — | — | — |
| — | — | — | — | — | — | — | — | — | — | — | — |
| — | — | — | — | — | — | — | — | — | — | — | — |
| — | — | — | — | — | — | — | — | — | — | 349 | 344 |
| — | — | — | — | — | — | — | — | — | — | 47 | 1 195 |
| — | — | — | — | — | — | — | — | — | — | — | — |
| — | — | — | — | — | — | — | — | — | — | — | — |
| — | — | 3 296 | 31 741 | 330 | 4 255 | 1 670 | 25 813 | 6 534 | 79 230 | 157 100 | 1 279 996 |
| — | — | 1 220 | 43 344 | 72 | 5 186 | 523 | 29 585 | 2 725 | 112 853 | 54 719 | 1 704 504 |

지방별 제조고표

in December 1962

Unit : % 1000₩
(단위 : % 천원)

| 계 주 Cheju | | 경 남 Kyangnam | | 경 북 Kyongbuk | | 강 원 Kangwon | | 합 계 total | | 누 계 Aggregate | |
|--------------|-----------|--------------|-----------|--------------|-----------|--------------|-----------|--------------|-----------|---------------|-----------|
| 수 량 Quantity | 금 액 Value | 수 량 Quantity | 금 액 Value | 수 량 Quantity | 금 액 Value | 수 량 Quantity | 금 액 Value | 수 량 Quantity | 금 액 Value | 수 량 Quantity | 금 액 Value |
| — | — | — | — | — | — | — | — | — | — | 2 495 | 14 784 |
| — | — | — | — | — | — | — | — | — | — | 1 195 | 17 213 |
| — | — | — | — | 115 | 1 101 | 1 789 | 17 577 | 1 904 | 18 678 | 32 538 | 231 749 |
| — | — | — | — | 23 | 1 321 | 398 | 20 414 | 421 | 21 735 | 9 674 | 313 721 |
| — | — | 68 | 540 | — | — | — | — | 68 | 540 | 8 934 | 67 303 |
| — | — | 24 | 705 | — | — | — | — | 24 | 705 | 2 864 | 83 943 |
| — | — | — | — | — | — | — | — | — | — | 86 | 521 |
| — | — | — | — | — | — | — | — | — | — | 26 | 663 |
| — | — | — | — | — | — | — | — | — | — | 97 | 920 |
| — | — | — | — | — | — | — | — | — | — | 77 | 1 005 |
| — | — | — | — | — | — | — | — | — | — | 14 | 245 |
| — | — | — | — | — | — | — | — | — | — | 3 | 263 |
| — | — | 22 | 200 | — | — | — | — | 22 | 200 | 705 | 7 533 |
| — | — | 15 | 200 | — | — | — | — | 15 | 200 | 267 | 9 141 |
| — | — | — | — | — | — | — | — | — | — | 168 | 1 198 |
| — | — | — | — | — | — | — | — | — | — | 97 | 1 415 |
| — | — | — | — | — | — | 2 368 | 33 809 | 2 368 | 33 809 | 8 962 | 141 118 |
| — | — | — | — | — | — | 640 | 36 348 | 640 | 36 348 | 2 613 | 157 641 |
| — | — | — | — | — | — | — | — | — | — | 27 | 154 |
| — | — | — | — | — | — | — | — | — | — | 14 | 176 |
| — | — | — | — | 28 | 187 | 1 552 | 6 658 | 1 580 | 6 845 | 2 988 | 15 283 |
| — | — | — | — | 8 | 195 | 302 | 7 563 | 310 | 7 758 | 890 | 17 149 |
| — | — | — | — | — | — | — | — | — | — | 1 125 | 4 076 |
| — | — | — | — | — | — | — | — | — | — | 279 | 4 655 |
| — | — | — | — | — | — | — | — | — | — | 13 | 135 |
| — | — | — | — | — | — | — | — | — | — | 5 | 166 |
| — | — | — | — | — | — | — | — | — | — | 30 | 600 |
| — | — | — | — | — | — | — | — | — | — | 8 | 650 |
| — | — | — | — | — | — | — | — | — | — | 12 | 60 |
| — | — | — | — | — | — | — | — | — | — | 6 | 120 |
| — | — | — | — | — | — | — | — | — | — | 7 | 61 |
| — | — | — | — | — | — | — | — | — | — | 3 | 1 026 |
| — | — | — | — | — | — | — | — | — | — | 370 | 5 591 |
| — | — | — | — | — | — | — | — | — | — | 278 | 6 330 |
| — | — | — | — | — | — | — | — | — | — | 1 176 | 10 178 |
| — | — | — | — | — | — | — | — | — | — | 455 | 11 253 |
| — | — | — | — | — | — | — | — | — | — | 34 | 298 |
| — | — | — | — | — | — | — | — | — | — | 9 | 405 |
| — | — | — | — | — | — | — | — | — | — | 33 | 357 |
| — | — | — | — | — | — | — | — | — | — | 24 | 428 |
| — | — | — | — | — | — | — | — | — | — | 208 | 1 410 |
| — | — | — | — | — | — | — | — | — | — | 85 | 2 008 |
| — | — | 90 | 740 | 143 | 1 288 | 5 709 | 58 044 | 5 942 | 60 072 | 60 022 | 503 574 |
| — | — | 39 | 905 | 31 | 1 516 | 1 340 | 64 325 | 1 410 | 66 746 | 18 872 | 629 381 |

1962년 12월 분
Processing by Province

| 유별 Kind | 번호 No | 종류 Species | 지방 province | 경 기 Kyonggi | | 충 남 Chungnam | | 전 북 Chonduk | | 전 남 Chonnom | |
|-------------------|------------------|----------------------------|----------------------|----------------------|-----------------|-----------------|-----------------|----------------|-----------------|----------------|-----------------|
| | | | | 수 Quantity | 금 액 Value | 수 Quantity | 금 액 Value | 수 Quantity | 금 액 Value | 수 Quantity | 금 액 Value |
| 염 건 | (1) | 조 기 Yellow corvenia | {원료 생산 | raw mat. products | — | — | — | — | — | — | — |
| | (2) | 칼 치 Hair tail | {원료 생산 | raw mat. products | — | — | — | — | — | — | — |
| | (3) | 민 어 Croaker | {원료 생산 | raw mat. products | — | — | — | — | — | — | — |
| | (4) | 상 어 Sharks | {원료 생산 | raw mat. products | — | — | — | — | — | — | — |
| | (5) | 새 Shrimp | {원료 생산 | raw mat. products | — | — | — | — | — | — | — |
| | (6) | 전 어 Hichory shad | {원료 생산 | raw mat. products | — | — | — | — | — | — | — |
| | (6) | 홍 어 Skateray | {원료 생산 | raw mat. products | — | — | — | — | — | — | — |
| Salted | (7) | 기 타 Other | {원료 생산 | raw mat. products | — | — | — | — | — | — | — |
| | | 소 계 Sub total | {원료 생산 | raw mat. products | — | — | — | — | — | — | — |
| 염 산 Pickled | (1) | 해 삼 Sea cucumber | {원료 생산 | raw mat. products | — | — | — | — | — | 5 1 | 215 239 |
| | (2) | 명 란 Pollack roe | {원료 생산 | raw mat. products | — | — | — | — | — | — | — |
| | (3) | 반 지 락 Short nacked clam | {원료 생산 | raw mat. products | — | — | 30 30 | 600 720 | — | — | — |
| | (4) | 새 Shrimp | {원료 생산 | raw mat. products | 49 50 | 452 1 266 | 70 70 | 350 385 | — | — | — |
| | (5) | 멸 치 Anchory | {원료 생산 | raw mat. products | — | — | — | — | — | — | — |
| | (6) | 성계(운단) Sea urahin | {원료 생산 | raw mat. products | — | — | — | — | — | — | — |
| | (7) | 굴(어리굴) Oyster | {원료 생산 | raw mat. products | — | — | 100 100 | 2 000 2 500 | — | — | — |
| | (8) | 오 정 어 Squid | {원료 생산 | raw mat. products | — | — | — | — | — | — | — |
| | (9) | 강 달 이 Karg dani | {원료 생산 | raw mat. products | — | — | — | — | — | — | — |
| | (10) | 창 란 Pollack ontrails | {원료 생산 | raw mat. products | — | — | — | — | — | — | — |
| | (11) | 기 타 Others | {원료 생산 | raw mat. products | — | — | — | — | — | — | — |
| | 소 계 Sub total | {원료 생산 | raw mat. products | 49 50 | 452 1 266 | 200 200 | 2 950 3 605 | — | — | 5 1 | 215 239 |
| | (1) | 새 Shrimp | {원료 생산 | raw mat. products | — | — | — | — | — | — | — |
| | (2) | 칼 치 Hair tail | {원료 생산 | raw mat. products | — | — | — | — | — | — | — |

지방별 제조고표

in December 1962

Unit : % 1000₩
(단위 : % 천원)

| 제 주 Cheju | | 경 남 Kyongnam | | 경 북 Kyongbuk | | 강 원 Kangwon | | 합 계 total | | 누 계 Aggregate | |
|--------------|-----------|--------------|-----------|--------------|-----------|--------------|-----------|--------------|-----------|---------------|-----------|
| 수 량 Quantity | 금 액 Value | 수 량 Quantity | 금 액 Value | 수 량 Quantity | 금 액 Value | 수 량 Quantity | 금 액 Value | 수 량 Quantity | 금 액 Value | 수 량 Quantity | 금 액 Value |
| — | — | — | — | — | — | — | — | — | — | 1 293 | 31 186 |
| — | — | — | — | — | — | — | — | — | — | 1 065 | 37 203 |
| — | — | — | — | — | — | — | — | — | — | 47 | 1 051 |
| — | — | — | — | — | — | — | — | — | — | 25 | 1 373 |
| — | — | — | — | — | — | — | — | — | — | 7 | 175 |
| — | — | — | — | — | — | — | — | — | — | 2 | 189 |
| — | — | — | — | — | — | — | — | — | — | 2 | 54 |
| — | — | — | — | — | — | — | — | — | — | 2 | 58 |
| — | — | — | — | — | — | — | — | — | — | 288 | 2 446 |
| — | — | — | — | — | — | — | — | — | — | 125 | 3 393 |
| — | — | — | — | — | — | — | — | — | — | 140 | 1 585 |
| — | — | — | — | — | — | — | — | — | — | 98 | 1 873 |
| — | — | — | — | — | — | — | — | — | — | 3 | 44 |
| — | — | — | — | — | — | — | — | — | — | 3 | 49 |
| — | — | — | — | — | — | — | — | — | — | 85 | 857 |
| — | — | — | — | — | — | — | — | — | — | 60 | 1 193 |
| — | — | — | — | — | — | — | — | — | — | 1 865 | 37 397 |
| — | — | — | — | — | — | — | — | — | — | 1 380 | 35 331 |
| — | — | — | — | — | — | — | — | 5 | 215 | 14 | 388 |
| — | — | — | — | — | — | — | — | 1 | 239 | 3 | 431 |
| — | — | — | — | — | — | 212 | 1 499 | 212 | 1 499 | 447 | 4 224 |
| — | — | — | — | — | — | 189 | 1 910 | 189 | 1 910 | 405 | 5 294 |
| — | — | — | — | — | — | — | — | 30 | 600 | 562 | 7 187 |
| — | — | — | — | — | — | — | — | 30 | 720 | 547 | 9 415 |
| — | — | — | — | — | — | — | — | 119 | 802 | 8 519 | 62 017 |
| — | — | — | — | — | — | — | — | 120 | 1 651 | 8 004 | 96 806 |
| — | — | 5 | 52 | — | — | — | — | 5 | 52 | 1 717 | 18 505 |
| — | — | 2 | 60 | — | — | — | — | 2 | 60 | 1 280 | 22 493 |
| — | — | — | — | — | — | — | — | — | — | 60 | 2 023 |
| — | — | — | — | — | — | — | — | — | — | 48 | 3 663 |
| — | — | — | — | — | — | — | — | 100 | 2 000 | 425 | 5 858 |
| — | — | — | — | — | — | — | — | 100 | 2 500 | 415 | 7 445 |
| — | — | — | — | — | — | — | — | — | — | 451 | 3 372 |
| — | — | — | — | — | — | — | — | — | — | 137 | 4 479 |
| — | — | — | — | — | — | — | — | — | — | 153 | 983 |
| — | — | — | — | — | — | — | — | — | — | 110 | 1 268 |
| — | — | — | — | — | — | 40 | 700 | 40 | 700 | 114 | 1 830 |
| — | — | — | — | — | — | 36 | 698 | 36 | 698 | 96 | 2 854 |
| — | — | — | — | — | — | — | — | — | — | 79 | 685 |
| — | — | — | — | — | — | — | — | — | — | 67 | 918 |
| — | — | 5 | 52 | — | — | 252 | 2 199 | 511 | 5 868 | 12 541 | 107 072 |
| — | — | 2 | 60 | — | — | 225 | 2 608 | 478 | 7 778 | 11 112 | 155 066 |
| — | — | — | — | — | — | — | — | — | — | 262 | 3 446 |
| — | — | — | — | — | — | — | — | — | — | 219 | 3 551 |
| — | — | — | — | — | — | — | — | — | — | 3 402 | 48 474 |
| — | — | — | — | — | — | — | — | — | — | 2 877 | 53 598 |

1962년 12월 분

Processing by Province

| 유별 Kind | 번호 No | 종류 Species | 지방 Province | 경 Kyonggi | | 충 Chungnam | | 전 Chongbuk | | 전 Chonnam | |
|------------|-----------------|----------------------------|----------------------|----------------------|-----------------|---------------|-----------------|---------------|-----------------|---------------|-----------------|
| | | | | 수 Quantity | 금 액 Value | 수 Quantity | 금 액 Value | 수 Quantity | 금 액 Value | 수 Quantity | 금 액 Value |
| 냉장 | (3) | 농어 Common sea bass | {원료 생산 | raw mat. products | — | — | — | — | — | — | — |
| | (4) | 병어 Promfret | {원료 생산 | raw mat. products | — | — | — | — | — | — | — |
| | (5) | 고등어 Mackerel | {원료 생산 | raw mat. products | — | — | — | — | — | — | — |
| | (6) | 도미 Red Sea bream | {원료 생산 | raw mat. products | — | — | — | — | — | — | — |
| | (7) | 참치 Blue fin tuna | {원료 생산 | raw mat. products | — | — | — | — | — | — | — |
| | (8) | 전갱이(배가리) Horse mackerel | {원료 생산 | raw mat. products | — | — | — | — | — | — | — |
| | (9) | 꽂치 Saury | {원료 생산 | raw mat. products | — | — | — | — | — | — | — |
| | (10) | 조기 Yellow corvenia | {원료 생산 | raw mat. products | — | — | — | — | — | 15 | 407 |
| | (11) | 민어 Creaker | {원료 생산 | raw mat. products | — | — | — | — | — | 12 | 488 |
| | (12) | 강달어 Kang olasi | {원료 생산 | raw mat. products | — | — | — | — | — | — | — |
| | (13) | 해파리 Jelly fish | {원료 생산 | raw mat. products | — | — | — | — | — | — | — |
| | (14) | 오징어 Squid | {원료 생산 | raw mat. products | — | — | — | — | — | — | — |
| | (15) | 기타 Other | {원료 생산 | raw mat. products | — | — | — | — | — | — | — |
| | | 소계 Sub total | {원료 생산 | raw mat. products | — | — | — | — | — | 15 | 407 |
| | | | | | — | — | — | — | — | 12 | 488 |
| 냉장 | (1) | 해삼 Sea cucumber | {원료 생산 | raw mat. products | — | — | — | — | — | — | — |
| | (2) | 양미리 Sand lance | {원료 생산 | raw mat. products | — | — | — | — | — | — | — |
| | (3) | 새우 Shrimp | {원료 생산 | raw mat. products | — | — | — | — | — | — | — |
| | (4) | 멸치 Anchovy | {원료 생산 | raw mat. products | — | — | — | — | — | 6 | 90 |
| | (5) | 굴 Oyster | {원료 생산 | raw mat. products | — | — | — | — | — | 2 | 113 |
| | (6) | 실치 Sil-chi | {원료 생산 | raw mat. products | — | — | — | — | — | — | — |
| | (7) | 중하 Shrimp(medium) | {원료 생산 | raw mat. products | — | — | — | — | — | — | — |
| | (8) | 기타 Other | {원료 생산 | raw mat. products | — | — | — | — | — | — | — |
| | 소계 Sub total | {원료 생산 | raw mat. products | — | — | — | — | — | 6 | 90 | |
| | | | | — | — | — | — | — | 2 | 113 | |

지방별 제조고표

in December 1962

unit : % 1000원
(단위 : % 천원)

| 제주 | | 경남 | | 경북 | | 강원 | | 합계 | | 누계 | |
|----------|-------|----------|-------|----------|-------|----------|-------|----------|-------|----------|---------|
| 수 | 금 | 수 | 금 | 수 | 금 | 수 | 금 | 수 | 금 | 수 | 금 |
| 량 | 액 | 량 | 액 | 량 | 액 | 량 | 액 | 량 | 액 | 량 | 액 |
| Quantity | Value | Quantity | Value | Quantity | Value | Quantity | Value | Quantity | Value | Quantity | Value |
| — | — | — | — | — | — | — | — | — | — | 10 | 25 |
| — | — | — | — | — | — | — | — | — | — | 10 | 50 |
| — | — | — | — | — | — | — | — | — | — | 154 | 3 430 |
| — | — | — | — | — | — | — | — | — | — | 128 | 3 870 |
| — | — | — | — | — | — | — | — | — | — | 107 | 1 972 |
| — | — | — | — | — | — | — | — | — | — | 84 | 2 284 |
| — | — | — | — | — | — | — | — | — | — | 6 | 15 |
| — | — | — | — | — | — | — | — | — | — | 6 | 30 |
| — | — | — | — | — | — | — | — | — | — | 216 | 3 156 |
| — | — | — | — | — | — | — | — | — | — | 170 | 3 796 |
| — | — | — | — | — | — | — | — | — | — | 320 | 5 306 |
| — | — | — | — | — | — | — | — | — | — | 239 | 5 814 |
| — | — | — | — | — | — | — | — | — | — | 796 | 3 155 |
| — | — | — | — | — | — | — | — | — | — | 558 | 4 010 |
| — | — | — | — | — | — | — | — | 15 | 407 | 1 383 | 34 802 |
| — | — | — | — | — | — | — | — | 12 | 488 | 1 060 | 38 969 |
| — | — | — | — | — | — | — | — | — | — | 25 | 750 |
| — | — | — | — | — | — | — | — | — | — | 18 | 900 |
| — | — | — | — | — | — | — | — | — | — | 332 | 2 650 |
| — | — | — | — | — | — | — | — | — | — | 264 | 3 064 |
| — | — | — | — | — | — | — | — | — | — | 15 | 46 |
| — | — | — | — | — | — | — | — | — | — | 5 | 153 |
| — | — | — | — | — | — | — | — | — | — | 44 | 193 |
| — | — | — | — | — | — | — | — | — | — | 9 | 385 |
| — | — | — | — | — | — | — | — | — | — | 51 | 967 |
| — | — | — | — | — | — | — | — | — | — | 45 | 1 023 |
| — | — | — | — | — | — | — | — | 15 | 407 | 7 123 | 108 387 |
| — | — | — | — | — | — | — | — | 12 | 488 | 5 692 | 121 497 |
| — | — | — | — | — | — | — | — | — | — | 8 | 325 |
| — | — | — | — | — | — | — | — | — | — | 2 | 464 |
| — | — | — | — | — | — | — | — | — | — | 1 159 | 3 313 |
| — | — | — | — | — | — | — | — | — | — | 573 | 7 734 |
| — | — | — | — | — | — | — | — | — | — | 187 | 2 729 |
| — | — | — | — | — | — | — | — | — | — | 37 | 4 183 |
| — | — | 392 | 3 345 | — | — | — | — | 398 | 3 435 | 20 569 | 208 585 |
| — | — | 93 | 3 815 | — | — | — | — | 95 | 3 928 | 6 882 | 275 374 |
| — | — | — | — | — | — | — | — | — | — | 291 | 3 646 |
| — | — | — | — | — | — | — | — | — | — | 46 | 13 373 |
| — | — | — | — | — | — | — | — | — | — | 51 | 190 |
| — | — | — | — | — | — | — | — | — | — | 24 | 460 |
| — | — | — | — | — | — | — | — | — | — | 7 | 130 |
| — | — | — | — | — | — | — | — | — | — | 4 | 144 |
| — | — | 64 | 425 | — | — | — | — | 64 | 425 | 73 | 586 |
| — | — | 21 | 610 | — | — | — | — | 21 | 610 | 26 | 778 |
| — | — | 456 | 3 770 | — | — | — | — | 462 | 3 860 | 22 345 | 219 504 |
| — | — | 114 | 4 425 | — | — | — | — | 116 | 4 538 | 7 594 | 302 570 |

1962년 12월 분

Processing by Province

| 유별 Kind | 번호 No | 종 류 별 Species | 지 방 별 Province | | 경 기 Kyonggi | | 충 남 Chungnam | | 전 북 Chunbuk | | 전 남 Chonnam | |
|---|------------------|----------------------------|----------------------|----------------------|-----------------|--------------|-----------------|----------------|-----------------|--------------|------------------|------------------|
| | | | 수 량 Quantity | 금 액 Value | 수 량 Quantity | 금 액 Value | 수 량 Quantity | 금 액 Value | 수 량 Quantity | 금 액 Value | | |
| 罐 頭 類 Canned | (1) | 소라고등 Common spiny Whalh | {원료 생산} | raw mat. products | — | — | — | — | — | — | — | — |
| | (2) | 게 Crab | {원료 생산} | raw mat. products | — | — | — | — | — | — | — | — |
| | (3) | 전 부 Abalone | {원료 생산} | raw mat. products | — | — | — | — | — | — | — | — |
| | (4) | 꿩 치 Saury | {원료 생산} | raw mat. products | — | — | — | — | — | — | — | — |
| | (5) | 전 쟁 이 Horse mackerel | {원료 생산} | raw mat. products | — | — | — | — | — | — | — | — |
| | (6) | 다 량 어 Blue fin tuna | {원료 생산} | raw mat. products | — | — | — | — | — | — | — | — |
| | (7) | 오 징 어 Squid | {원료 생산} | raw mat. products | — | — | — | — | — | — | — | — |
| | (8) | 기 타 Oher | {원료 생산} | raw mat. products | — | — | — | — | — | — | — | — |
| | 소 계 Sub total | {원료 생산} | raw mat. products | — | — | — | — | — | — | — | — | — |
| 냉 동 류 Frozen | (1) | 새 우 Shrimp | {원료 생산} | raw mat. products | — | — | — | — | — | — | — | — |
| | (2) | 게 Crab | {원료 생산} | raw mat. products | — | — | — | — | — | — | — | — |
| | (3) | 기 타 Others | {원료 생산} | raw mat. products | — | — | — | — | — | — | — | — |
| | 소 계 Sub total | {원료 생산} | raw mat. products | — | — | — | — | — | — | — | — | — |
| 식 용 해 조 류 Edible sea weeds | (1) | 김 Laver | {원료 생산} | raw mat. products | — | — | 130 13 | 1 598 3 643 | — | — | 2 447 658 | 27 008 30 253 |
| | (2) | 한 천 agar-agar | {원료 생산} | raw mat. products | — | — | — | — | — | — | — | — |
| | (3) | 말 Horsetailtang | {원료 생산} | raw mat. podurcts | — | — | — | — | — | — | — | — |
| | (4) | 뫼 Fusiforme | {원료 생산} | raw mat. products | — | — | — | — | — | — | — | — |
| | (5) | 미 역 Dulse | {원료 생산} | raw mat. products | — | — | — | — | — | — | — | — |
| | (6) | 파 래 Green laver | {원료 생산} | raw mat. products | — | — | 5 1 | 50 100 | — | — | — | — |
| | (7) | 다 시 마 Kelp | {원료 생산} | raw mat. products | — | — | — | — | — | — | — | — |
| | (8) | 칭 각 Codium | {원료 생산} | raw mat. products | — | — | — | — | — | — | — | — |
| | (9) | 넙 각 Sea Trumpet | {원료 생산} | raw mat. products | — | — | — | — | — | — | — | — |
| | (10) | 기 타 Other | {원료 생산} | raw mat. products | — | — | — | — | — | — | — | — |
| | 소 계 Sub total | {원료 생산} | raw mat. products | — | — | 135 14 | 1 648 3 743 | — | — | 2 447 658 | 27 008 30 253 | |

지방별채조고표

in December 1962

Unit : % 1000₩
(단위 : % 천원)

| 제주 | | 경남 | | 경북 | | 강원 | | 합계 | | 누계 | |
|----------|-------|----------|-------|----------|-------|----------|-------|----------|--------|----------|---------|
| 수량 | 금액 | 수량 | 금액 | 수량 | 금액 | 수량 | 금액 | 수량 | 금액 | 수량 | 금액 |
| Quantity | Value | Quantity | Value | Quantity | Value | Quantity | Value | Quantity | Value | Quantity | Value |
| 4 | 20 | — | — | — | — | — | — | 4 | 20 | 706 | 2 929 |
| — | 40 | — | — | — | — | — | — | — | 40 | 72 | 7 686 |
| — | — | — | — | — | — | — | — | — | — | 206 | 3 715 |
| — | — | — | — | — | — | — | — | — | — | 65 | 9 902 |
| — | — | — | — | — | — | — | — | — | — | 6 | 431 |
| — | — | — | — | — | — | — | — | — | — | 2 | 438 |
| — | — | — | — | — | — | — | — | — | — | 1 915 | 9 993 |
| — | — | — | — | — | — | — | — | — | — | 938 | 34 374 |
| — | — | — | — | — | — | — | — | — | — | 5 | 106 |
| — | — | — | — | — | — | — | — | — | — | 3 | 157 |
| — | — | — | — | — | — | — | — | — | — | 11 | 212 |
| — | — | — | — | — | — | — | — | — | — | 18 | 313 |
| — | — | — | — | — | — | — | — | — | — | 212 | 1 572 |
| — | — | — | — | — | — | — | — | — | — | 138 | 3 132 |
| — | — | — | — | — | — | — | — | — | — | — | — |
| — | — | — | — | — | — | — | — | — | — | — | — |
| 4 | 20 | — | — | — | — | — | — | 4 | 20 | 3 061 | 18 958 |
| — | 40 | — | — | — | — | — | — | — | 40 | 1 236 | 56 002 |
| — | — | — | — | 16 | 499 | — | — | 16 | 499 | 206 | 6 454 |
| — | — | — | — | 5 | 709 | — | — | 5 | 709 | 85 | 17 895 |
| — | — | — | — | — | — | — | — | — | — | 65 | 931 |
| — | — | — | — | — | — | — | — | — | — | 52 | 1 841 |
| — | — | — | — | — | — | — | — | — | — | 26 | 140 |
| — | — | — | — | — | — | — | — | — | — | 26 | 210 |
| — | — | — | — | 16 | 499 | — | — | 16 | 499 | 297 | 7 525 |
| — | — | — | — | 5 | 709 | — | — | 5 | 709 | 163 | 19 946 |
| — | — | 1 | 200 | — | — | — | — | 2 578 | 28 806 | 9 361 | 142 697 |
| — | — | 1 | 350 | — | — | — | — | 672 | 34 246 | 1 799 | 186 454 |
| — | — | — | — | — | — | — | — | — | — | 212 | 2 097 |
| — | — | — | — | — | — | — | — | — | — | 44 | 2 705 |
| — | — | 45 | 58 | — | — | — | — | 45 | 58 | 2 003 | 1 633 |
| — | — | 9 | 72 | — | — | — | — | 9 | 72 | 407 | 2 006 |
| — | — | — | — | — | — | — | — | — | — | 5 883 | 4 808 |
| — | — | — | — | — | — | — | — | — | — | 1 647 | 5 379 |
| — | — | — | — | — | — | — | — | — | — | 28 093 | 149 232 |
| — | — | — | — | — | — | — | — | — | — | 3 990 | 190 167 |
| — | — | — | — | — | — | — | — | 5 | 50 | 324 | 3 646 |
| — | — | — | — | — | — | — | — | 1 | 100 | 82 | 3 796 |
| — | — | — | — | — | — | — | — | — | — | 17 | 476 |
| — | — | — | — | — | — | — | — | — | — | 4 | 554 |
| — | — | — | — | — | — | — | — | — | — | 31 | 103 |
| — | — | — | — | — | — | — | — | — | — | 3 | 114 |
| — | — | — | — | — | — | — | — | — | — | 236 | 920 |
| — | — | — | — | — | — | — | — | — | — | 28 | 998 |
| — | — | — | — | — | — | — | — | — | — | 15 | 234 |
| — | — | — | — | — | — | — | — | — | — | 2 | 234 |
| — | — | 46 | 258 | — | — | — | — | 2 628 | 28 914 | 46 175 | 305 846 |
| — | — | 10 | 422 | — | — | — | — | 682 | 34 418 | 8 006 | 392 407 |

1962년 12월 분 Processing by Province

| 유별 Kind | 번호 No | 종 류 Species | 지 방 별 province | | 경 기 Kyonggi | | 충 남 Chungnam | | 천 북 Chonbuk | | 천 남 Chonnam | | |
|---|------------------|--|----------------------------|--------------|----------------|----------------|-----------------|------------|----------------|------------------|----------------|--------|--------|
| | | | 수 Quantity | 금 Value | 수 Quantity | 금 Value | 수 Quantity | 금 Value | 수 Quantity | 금 Value | | | |
| | | | | | | | | | | | 생 산 | 생 산 | 생 산 |
| 비 식 용 해 조 제 품 inedible sea weeds | (1) | 뜬세모세모가사리 원료 raw mat. 생산 products | — | — | — | — | — | — | — | — | — | — | |
| | (2) | 뜬불등풀가사리 원료 raw mat. 생산 products | — | — | — | — | — | — | — | — | — | — | |
| | (3) | 세모풀가사리 원료 raw mat. 생산 products | — | — | — | — | — | — | — | 16 | 14 | 2 | 54 |
| | (4) | 불등풀가사리 원료 raw mat. 생산 products | — | — | — | — | — | — | — | — | — | — | — |
| | (5) | 앵초(진도박) 원료 raw mat. 생산 products | — | — | — | — | — | — | — | 26 | 105 | 5 | 114 |
| | (6) | 은행초떡도박 원료 raw mat. 생산 products | — | — | — | — | — | — | — | 18 | 15 | 3 | 55 |
| | (7) | 우무가사리 원료 raw mat. 생산 products | — | — | — | — | — | — | — | — | — | — | — |
| | (8) | 비단풀(금조) 원료 raw mat. 생산 products | — | — | — | — | — | — | — | 10 | 3 | 2 | 17 |
| | (9) | 꼬시레기 원료 raw mat. 생산 products | — | — | — | — | — | — | — | — | — | — | — |
| | (10) | 기 타 원료 raw mat. 생산 products | — | — | — | — | — | — | — | — | — | — | — |
| | 소 계 Sub total | 원료 raw mat. 생산 products | — | — | — | — | — | — | — | 70 | 137 | 12 | 240 |
| 어 유 비 Fertilizer | (1) | 고래기름 원료 raw mat. 생산 products | — | — | — | — | — | — | — | — | — | — | — |
| | (2) | 명태간유 원료 raw mat. 생산 products | — | — | — | — | — | — | — | — | — | — | — |
| | (3) | 오징어 원료 raw mat. 생산 products | — | — | — | — | — | — | — | — | — | — | — |
| | (4) | 콩치유 원료 raw mat. 생산 products | — | — | — | — | — | — | — | — | — | — | — |
| | (5) | 어백 원료 raw mat. 생산 products | — | — | — | — | — | — | — | — | — | — | — |
| | (6) | 물치간유 원료 raw mat. 생산 products | — | — | — | — | — | — | — | — | — | — | — |
| | (7) | 기 타 원료 raw mat. 생산 products | — | — | — | — | — | — | — | — | — | — | — |
| | 소 계 Sub total | 원료 raw mat. 생산 products | — | — | — | — | — | — | — | — | — | — | — |
| 기 타 Other | (1) | 과 구 원료 raw mat. 생산 products | — | — | — | — | — | — | — | — | — | — | — |
| | (2) | 기 타 원료 raw mat. 생산 products | — | — | — | — | — | — | — | — | — | — | — |
| | | 소 계 Sub total | 원료 raw mat. 생산 products | — | — | — | — | — | — | — | — | — | — |
| 합 Grand total | | 원료 raw mat. 생산 products | 49 50 | 452 1 266 | 335 214 | 4 598 7 348 | — — | — — | 2 542 685 | 27 857 31 333 | — — | — — | |

지방별 제조고표

in December 1962

Unit : % 1000

(단위 : %천원)

| 제주 | | 경남 | | 경북 | | 강원 | | 합계 | | 누계 | |
|----------|-------|----------|-------|----------|-------|----------|--------|----------|---------|----------|-----------|
| 수량 | 금액 | 수량 | 금액 | 수량 | 금액 | 수량 | 금액 | 수량 | 금액 | 수량 | 금액 |
| Quantity | Value | Quantity | Value | Quantity | Value | Quantity | Value | Quantity | Value | Quantity | Value |
| — | — | — | — | — | — | — | — | — | — | 62 | 159 |
| — | — | — | — | — | — | — | — | — | — | 20 | 181 |
| — | — | — | — | — | — | — | — | — | — | 85 | 148 |
| — | — | — | — | — | — | — | — | — | — | 29 | 165 |
| — | — | — | — | — | — | — | — | 16 | 14 | 355 | 352 |
| — | — | — | — | — | — | — | — | 2 | 54 | 38 | 343 |
| — | — | — | — | — | — | — | — | — | — | 390 | 694 |
| — | — | — | — | — | — | — | — | — | — | 95 | 768 |
| — | — | — | — | — | — | — | — | 26 | 105 | 536 | 1 748 |
| — | — | — | — | — | — | — | — | 5 | 114 | 151 | 1 915 |
| — | — | — | — | — | — | — | — | 18 | 15 | 3 308 | 9 806 |
| — | — | — | — | — | — | — | — | 3 | 55 | 928 | 12 087 |
| — | — | 34 | 135 | — | — | — | — | 34 | 135 | 4 369 | 45 853 |
| — | — | 2 | 150 | — | — | — | — | 2 | 150 | 1 157 | 59 584 |
| — | — | — | — | — | — | — | — | 10 | 3 | 351 | 2 269 |
| — | — | — | — | — | — | — | — | 2 | 17 | 107 | 2 520 |
| — | — | — | — | — | — | — | — | — | — | 40 | 50 |
| — | — | — | — | — | — | — | — | — | — | 6 | 60 |
| — | — | — | — | — | — | — | — | — | — | 220 | 484 |
| — | — | — | — | — | — | — | — | — | — | 54 | 500 |
| — | — | 34 | 135 | — | — | — | — | 104 | 272 | 9 716 | 61 563 |
| — | — | 2 | 150 | — | — | — | — | 14 | 390 | 2 585 | 78 123 |
| — | — | — | — | — | — | — | — | — | — | 509 | 5 952 |
| — | — | — | — | — | — | — | — | — | — | 212 | 8 231 |
| — | — | — | — | — | — | 213 | 505 | 213 | 505 | 1 073 | 2 848 |
| — | — | — | — | — | — | 63 | 1 516 | 63 | 1 516 | 253 | 7 376 |
| — | — | — | — | — | — | — | — | — | — | 1 481 | 414 |
| — | — | — | — | — | — | — | — | — | — | 231 | 2 482 |
| — | — | — | — | — | — | 469 | 145 | 469 | 145 | 790 | 644 |
| — | — | — | — | — | — | 33 | 552 | 33 | 552 | 114 | 1 174 |
| — | — | — | — | — | — | — | — | — | — | 32 | 116 |
| — | — | — | — | — | — | — | — | — | — | 11 | 204 |
| — | — | — | — | — | — | — | — | — | — | 6 | 17 |
| — | — | — | — | — | — | — | — | — | — | 1 | 18 |
| — | — | — | — | — | — | — | — | — | — | 70 | 396 |
| — | — | — | — | — | — | — | — | — | — | 23 | 536 |
| — | — | — | — | — | — | 682 | 650 | 682 | 650 | 3 961 | 10 387 |
| — | — | — | — | — | — | 96 | 2 068 | 96 | 2 068 | 845 | 20 021 |
| — | — | — | — | — | — | — | — | — | — | — | — |
| — | — | — | — | — | — | — | — | — | — | 349 | 344 |
| — | — | — | — | — | — | — | — | — | — | — | — |
| — | — | — | — | — | — | — | — | — | — | 47 | 1 195 |
| — | — | — | — | — | — | — | — | — | — | — | — |
| — | — | — | — | — | — | — | — | — | — | 349 | 344 |
| — | — | — | — | — | — | — | — | — | — | 47 | 1 195 |
| 4 | 20 | 631 | 4 955 | 159 | 1 787 | 6 643 | 60 893 | 10 364 | 100 562 | 167 464 | 1 390 558 |
| — | 40 | 167 | 5 962 | 36 | 2 225 | 1 661 | 69 001 | 2 813 | 117 175 | 57 532 | 1 820 479 |

여백

IV. 委託販賣高編

Consignment Sale

1962년 지방별 종류 Fishery Consignment Sale by Species

| 지 방 별 Province | 종 류 별 Species | | 어 류 Fish | | 패 류 Shellfish | | 해 조 류 Sea weeds | | 기 타 수 산 물 Miscellaneous | | 소 건 품 Dried marine products | | 염 건 품 Salted & dried marine products | |
|-------------------------|------------------|--------------|-----------------|--------------|------------------|--------------|--------------------|--------------|----------------------------|--------------|--------------------------------|--------------|---|--------------|
| | 수 량 Quantity | 금 액 Value | 수 량 Quantity | 금 액 Value | 수 량 Quantity | 금 액 Value | 수 량 Quantity | 금 액 Value | 수 량 Quantity | 금 액 Value | 수 량 Quantity | 금 액 Value | 수 량 Quantity | 금 액 Value |
| | | | | | | | | | | | | | | |
| 1 월 분 | | | | | | | | | | | | | | |
| 경 기 | Kyonggi | 2 | 14 | 11 | 213 | — | — | — | — | — | — | — | — | — |
| 충 남 | Chungnam | 27 | 530 | 69 | 1 388 | — | — | — | — | — | 3 | 90 | — | — |
| 전 북 | Chonbuk | 226 | 3 766 | — | — | — | — | — | 5 | 29 | — | — | — | — |
| 전 남 | Chonnam | 1 502 | 28 752 | — | — | — | — | — | — | — | — | — | — | — |
| 제주 | Cheju | 50 | 2 220 | 26 | 649 | — | — | — | 2 | 52 | — | — | — | — |
| 경 남 | Kyongnam | 6 315 | 111 284 | 19 | 671 | — | — | — | 365 | 5 143 | — | — | — | — |
| 경 북 | Kyongbuk | 667 | 8 873 | — | — | — | — | — | 231 | 2 971 | — | — | — | — |
| 강 원 | Kangwon | 2 256 | 14 588 | — | — | — | — | — | 470 | 5 713 | 20 | 836 | — | — |
| 합 계 | Total | 11 045 | 170 027 | 125 | 2 921 | — | — | — | 1 073 | 13 908 | 23 | 926 | — | — |
| 누 계 | | | | | | | | | | | | | | |
| 경 기 | Kyonggi | — | — | — | — | — | — | — | — | — | — | — | — | — |
| 충 남 | Chungnam | — | — | — | — | — | — | — | — | — | — | — | — | — |
| 전 북 | Chonbuk | — | — | — | — | — | — | — | — | — | — | — | — | — |
| 전 남 | Chonnam | — | — | — | — | — | — | — | — | — | — | — | — | — |
| 제주 | Cheju | — | — | — | — | — | — | — | — | — | — | — | — | — |
| 경 남 | Kyongnam | — | — | — | — | — | — | — | — | — | — | — | — | — |
| 경 북 | Kyongbuk | — | — | — | — | — | — | — | — | — | — | — | — | — |
| 강 원 | Kangwon | — | — | — | — | — | — | — | — | — | — | — | — | — |
| 합 계 | Total | — | — | — | — | — | — | — | — | — | — | — | — | — |
| 2 월 분 | | | | | | | | | | | | | | |
| 경 기 | Kyonggi | 37 | 1 317 | 57 | 574 | — | — | — | — | — | — | — | — | — |
| 충 남 | Chungnam | 23 | 456 | 1 | 18 | — | — | — | — | — | — | — | — | — |
| 전 북 | Chonbuk | 315 | 5 470 | — | — | — | — | — | 6 | 34 | — | — | — | — |
| 전 남 | Chonnam | 1 080 | 28 926 | 186 | 1 949 | 148 | 7 394 | 25 | 822 | — | — | — | — | — |
| 제주 | Cheju | 47 | 1 867 | 24 | 784 | 21 | 84 | 4 | 100 | — | — | — | — | — |
| 경 남 | Kyongnam | 4 093 | 64 022 | 12 | 317 | 71 | 1 638 | 173 | 2 643 | — | — | — | — | — |
| 경 북 | Kyongbuk | 1 179 | 15 779 | — | — | — | — | — | 214 | 3 027 | — | — | — | — |
| 강 원 | Kangwon | 3 874 | 59 782 | — | — | — | — | — | 132 | 1 164 | 148 | 604 | — | — |
| 합 계 | Total | 10 648 | 177 619 | 280 | 3 642 | 240 | 9 116 | 554 | 7 790 | 148 | 604 | — | — | — |
| 누 계 | | | | | | | | | | | | | | |
| 경 기 | Kyonggi | 39 | 1 331 | 68 | 787 | — | — | — | — | — | — | — | — | — |
| 충 남 | Chungnam | 50 | 986 | 70 | 1 406 | — | — | — | — | — | 3 | 90 | — | — |
| 전 북 | Chonbuk | 541 | 0 236 | — | — | — | — | — | 11 | 63 | — | — | — | — |
| 전 남 | Chonnam | 2 582 | 57 678 | 186 | 1 949 | 148 | 7 394 | 25 | 822 | — | — | — | — | — |
| 제주 | Cheju | 97 | 4 087 | 50 | 1 433 | 21 | 84 | 6 | 152 | — | — | — | — | — |
| 경 남 | Kyongnam | 10 408 | 175 306 | 31 | 988 | 71 | 1 638 | 538 | 7 786 | — | — | — | — | — |
| 경 북 | Kyongbuk | 1 846 | 24 652 | — | — | — | — | — | 445 | 5 998 | — | — | — | — |
| 강 원 | Kangwon | 6 130 | 74 370 | — | — | — | — | — | 602 | 6 877 | 168 | 1 440 | — | — |
| 합 계 | Total | 21 693 | 347 646 | 405 | 6 563 | 240 | 9 116 | 1 627 | 21 698 | 171 | 1 530 | — | — | — |

별 위 탁 판 매 고 표

and Province in 1962

Unit : ₩ 1000
(단위 : ₩ 천원)

| 자 건 품 Cooked marine Products | | 염 장 품 Salted preserved marine products | | 염 신 품 Pickled marine products | | 식 용 해 조 품 Edible sea weeds | | 비 식 용 해 조 품 Inedible sea weeds | | 합 계 Total | |
|---------------------------------|--------------|---|--------------|----------------------------------|--------------|-------------------------------|--------------|-----------------------------------|--------------|-----------------|--------------|
| 수 량 Quantity | 금 액 Value | 수 량 Quantity | 금 액 Value | 수 량 Quantity | 금 액 Value | 수 량 Quantity | 금 액 Value | 수 량 Quantity | 금 액 Value | 수 량 Quantity | 금 액 Value |
| January | | | | | | | | | | | |
| — | — | 46 | 21 | — | — | — | — | — | — | 59 | 248 |
| — | — | — | — | — | — | 10 | 1 500 | — | — | 109 | 3 508 |
| — | — | — | — | — | — | — | — | — | — | 231 | 3 795 |
| — | — | — | — | — | — | — | — | — | — | 1 502 | 28 752 |
| — | — | — | — | — | — | — | — | — | — | 78 | 2 921 |
| — | — | — | — | — | — | — | — | — | — | 6 699 | 117 098 |
| — | — | — | — | — | — | — | — | — | — | 898 | 11 844 |
| — | — | — | — | — | — | — | — | — | — | 2 746 | 21 137 |
| — | — | 46 | 21 | — | — | 10 | 1 500 | — | — | 12 322 | 189 303 |
| Aggregate | | | | | | | | | | | |
| — | — | — | — | — | — | — | — | — | — | — | — |
| — | — | — | — | — | — | — | — | — | — | — | — |
| — | — | — | — | — | — | — | — | — | — | — | — |
| — | — | — | — | — | — | — | — | — | — | — | — |
| — | — | — | — | — | — | — | — | — | — | — | — |
| — | — | — | — | — | — | — | — | — | — | — | — |
| — | — | — | — | — | — | — | — | — | — | — | — |
| — | — | — | — | — | — | — | — | — | — | — | — |
| — | — | — | — | — | — | — | — | — | — | — | — |
| — | — | — | — | — | — | — | — | — | — | — | — |
| February | | | | | | | | | | | |
| — | — | — | — | — | — | — | — | — | — | 94 | 1 801 |
| — | — | — | — | — | — | — | — | — | — | 24 | 474 |
| — | — | — | — | — | — | — | — | — | — | 321 | 5 504 |
| — | — | — | — | — | — | — | — | — | — | 1 439 | 39 091 |
| — | — | — | — | — | — | — | — | — | — | 96 | 2 835 |
| — | — | — | — | — | — | — | — | — | — | 4 349 | 68 620 |
| — | — | — | — | — | — | — | — | — | — | 1 393 | 18 806 |
| — | — | — | — | — | — | — | — | — | — | 4 154 | 61 550 |
| — | — | — | — | — | — | — | — | — | — | 11 870 | 198 771 |
| Aggregate | | | | | | | | | | | |
| — | — | 46 | 21 | — | — | — | — | — | — | 158 | 2 139 |
| — | — | — | — | — | — | 10 | 1 500 | — | — | 133 | 3 982 |
| — | — | — | — | — | — | — | — | — | — | 552 | 9 299 |
| — | — | — | — | — | — | — | — | — | — | 2 941 | 67 843 |
| — | — | — | — | — | — | — | — | — | — | 174 | 5 756 |
| — | — | — | — | — | — | — | — | — | — | 11 048 | 185 718 |
| — | — | — | — | — | — | — | — | — | — | 2 291 | 30 650 |
| — | — | — | — | — | — | — | — | — | — | 6 900 | 82 687 |
| — | — | 46 | 21 | — | — | 10 | 1 500 | — | — | 24 192 | 388 074 |

1962년 지방별 종류 Fishery Consignment Sale by Species

| 지방별 Province | 종류별 Species | 어류 Fish | | 패류 Shellfish | | 해조류 Seaweeds | | 기타수산물 Miscellanaeous | | 소건품 Dried marine products | | 염건품 Salted & dried marine products | | |
|-----------------|----------------|----------------|-------------|-----------------|-------------|-----------------|-------------|-------------------------|-------------|------------------------------|-------------|---------------------------------------|-------------|---|
| | | 수량 Quantity | 금액 Value | 수량 Quantity | 금액 Value | 수량 Quantity | 금액 Value | 수량 Quantity | 금액 Value | 수량 Quantity | 금액 Value | 수량 Quantity | 금액 Value | |
| 3 월 분 | | | | | | | | | | | | | | |
| 경 | 기 | Kyonggi | 81 | 3 022 | 125 | 1 301 | — | — | — | — | — | — | — | — |
| 충 | 남 | Chungnam | 76 | 1 523 | 1 | 19 | 1 | 45 | 1 | 13 | — | — | — | — |
| 전 | 북 | Chonbuk | 516 | 7 106 | — | — | — | — | 4 | 96 | — | — | — | — |
| 전 | 남 | Chonnam | 1 023 | 20 312 | 311 | 2 883 | 9 888 | 30 922 | 52 | 1 786 | — | — | — | — |
| 제 | 주 | Cheju | 26 | 689 | 32 | 857 | 254 | 1 208 | 7 | 187 | — | — | — | — |
| 경 | 남 | Kyongnam | 5 818 | 85 655 | 26 | 538 | — | — | 202 | 2 673 | — | — | — | — |
| 경 | 북 | Kyongbuk | 2 353 | 28 399 | — | — | — | — | 326 | 4 602 | — | — | — | — |
| 강 | 원 | Kangwon | 3 127 | 39 937 | — | — | — | — | 194 | 1 941 | 76 | 1 064 | — | — |
| 합 | 계 | Total | 13 020 | 185 643 | 495 | 5 593 | 10 143 | 32 175 | 785 | 11 298 | 76 | 1 064 | — | — |
| 누 계 | | | | | | | | | | | | | | |
| 경 | 기 | Kyonggi | 120 | 4 353 | 193 | 2 088 | — | — | — | — | — | — | — | — |
| 충 | 남 | Chungnam | 126 | 2 509 | 71 | 1 425 | 1 | 45 | 1 | 13 | 3 | 90 | — | — |
| 전 | 북 | Chonbuk | 1 057 | 16 342 | — | — | — | — | 15 | 159 | — | — | — | — |
| 전 | 남 | Chonnam | 3 605 | 77 990 | 497 | 4 832 | 10 036 | 38 316 | 77 | 2 608 | — | — | — | — |
| 제 | 주 | Cheju | 123 | 4 776 | 82 | 2 290 | 275 | 1 292 | 13 | 339 | — | — | — | — |
| 경 | 남 | Kyongnam | 16 226 | 260 961 | 57 | 1 526 | 71 | 1 638 | 740 | 10 459 | — | — | — | — |
| 경 | 북 | Kyongbuk | 4 199 | 53 051 | — | — | — | — | 771 | 10 611 | — | — | — | — |
| 강 | 원 | Kangwon | 9 257 | 114 307 | — | — | — | — | 796 | 8 818 | 244 | 2 504 | — | — |
| 합 | 계 | Total | 34 713 | 534 289 | 900 | 12 161 | 10 383 | 41 291 | 2 413 | 32 996 | 247 | 2 594 | — | — |
| 4 월 분 | | | | | | | | | | | | | | |
| 경 | 기 | Kyonggi | 294 | 4 504 | 202 | 1 213 | — | — | 109 | 1 398 | 7 | 93 | — | — |
| 충 | 남 | Chungnam | 99 | 1 747 | — | — | — | — | 22 | 439 | — | — | — | — |
| 전 | 북 | Chonbuk | 640 | 9 934 | — | — | — | — | 42 | 918 | — | — | — | — |
| 전 | 남 | Chonnam | 1 403 | 27 275 | — | — | 38 | 13 284 | 24 | 638 | — | — | — | — |
| 제 | 주 | Cheju | 26 | 405 | — | — | 267 | 7 007 | — | — | — | — | — | — |
| 경 | 남 | Kyongnam | 8 231 | 103 181 | 28 | 590 | 13 | 78 | 124 | 1 387 | — | — | — | — |
| 경 | 북 | Kyongbuk | 4 975 | 38 974 | — | — | 1 | 16 | 230 | 3 449 | — | — | — | — |
| 강 | 원 | Kangwon | 5 081 | 50 776 | — | — | 5 | 193 | 81 | 1 515 | 18 | 489 | — | — |
| 합 | 계 | Total | 70 749 | 236 796 | 230 | 1 803 | 324 | 20 578 | 632 | 9 644 | 25 | 582 | — | — |
| 누 계 | | | | | | | | | | | | | | |
| 경 | 기 | Kyonggi | 414 | 8 857 | 395 | 3 301 | — | — | 109 | 1 298 | 7 | 93 | — | — |
| 충 | 남 | Chungnam | 225 | 4 256 | 71 | 1 425 | 1 | 45 | 23 | 452 | 3 | 90 | — | — |
| 전 | 북 | Chonbuk | 1 697 | 26 276 | — | — | — | — | 57 | 1 077 | — | — | — | — |
| 전 | 남 | Chonnam | 5 008 | 105 265 | 497 | 4 832 | 10 074 | 51 600 | 101 | 3 246 | — | — | — | — |
| 제 | 주 | Cheju | 149 | 5 181 | 82 | 2 290 | 542 | 8 299 | 13 | 339 | — | — | — | — |
| 경 | 남 | Kyongnam | 24 457 | 364 142 | 85 | 2 116 | 84 | 1 716 | 864 | 11 846 | — | — | — | — |
| 경 | 북 | Kyongbuk | 9 174 | 92 025 | — | — | 1 | 16 | 1 001 | 14 049 | — | — | — | — |
| 강 | 원 | Kangwon | 14 338 | 165 083 | — | — | 5 | 193 | 877 | 10 333 | 262 | 2 993 | — | — |
| 합 | 계 | Total | 55 462 | 771 085 | 1 130 | 13 964 | 10 707 | 61 869 | 3 045 | 42 640 | 272 | 3 176 | — | — |

별 위 탁 판 매 고 표 and Province in 1962

Unit : ₩ 1000₩
(단위 : ₩ 천원)

| 자 Cooked marine products | | 염 Salted preserved marine products | | 염 Pickled marine products | | 식 Edible sea weeds | | 비 Inedible sea weeds | | 합 Total | |
|--------------------------------|------------|--|------------|---------------------------------|------------|--------------------------|------------|----------------------------|------------|---------------|------------|
| 수 Quantity | 금 Value | 수 Quantity | 금 Value | 수 Quantity | 금 Value | 수 Quantity | 금 Value | 수 Quantity | 금 Value | 수 Quantity | 금 Value |
| March | | | | | | | | | | | |
| --- | --- | --- | --- | --- | --- | --- | --- | --- | --- | 206 | 4 323 |
| --- | --- | --- | --- | --- | --- | --- | --- | --- | --- | 79 | 1 600 |
| --- | --- | --- | --- | --- | --- | --- | --- | --- | --- | 520 | 7 202 |
| --- | --- | --- | --- | --- | --- | --- | --- | --- | --- | 11 274 | 55 903 |
| --- | --- | --- | --- | --- | --- | --- | --- | --- | --- | 319 | 2 941 |
| --- | --- | --- | --- | --- | --- | --- | --- | --- | --- | 6 046 | 88 866 |
| --- | --- | --- | --- | --- | --- | --- | --- | --- | --- | 2 679 | 33 001 |
| --- | --- | --- | --- | --- | --- | --- | --- | --- | --- | 3 397 | 42 942 |
| --- | --- | --- | --- | --- | --- | --- | --- | --- | --- | 24 520 | 23 778 |
| Aggregate | | | | | | | | | | | |
| --- | --- | 46 | 21 | --- | --- | --- | --- | --- | --- | 359 | 6 462 |
| --- | --- | --- | --- | --- | --- | 10 | 1 500 | --- | --- | 212 | 5 582 |
| --- | --- | --- | --- | --- | --- | --- | --- | --- | --- | 1 072 | 16 501 |
| --- | --- | --- | --- | --- | --- | --- | --- | --- | --- | 14 215 | 123 746 |
| --- | --- | --- | --- | --- | --- | --- | --- | --- | --- | 493 | 8 697 |
| --- | --- | --- | --- | --- | --- | --- | --- | --- | --- | 17 094 | 274 584 |
| --- | --- | --- | --- | --- | --- | --- | --- | --- | --- | 4 970 | 63 651 |
| --- | --- | --- | --- | --- | --- | --- | --- | --- | --- | 10 297 | 125 629 |
| --- | --- | 46 | 21 | --- | --- | 10 | 1 500 | --- | --- | 48 712 | 624 852 |
| April | | | | | | | | | | | |
| --- | --- | --- | --- | --- | --- | --- | --- | --- | --- | 612 | 7 108 |
| --- | --- | --- | --- | --- | --- | --- | --- | --- | --- | 121 | 2 186 |
| --- | --- | --- | --- | --- | --- | --- | --- | --- | --- | 682 | 10 852 |
| --- | --- | --- | --- | --- | --- | --- | --- | --- | --- | 1 465 | 41 197 |
| --- | --- | --- | --- | --- | --- | --- | --- | --- | --- | 293 | 7 412 |
| --- | --- | --- | --- | --- | --- | --- | --- | --- | --- | 8 396 | 105 236 |
| --- | --- | --- | --- | --- | --- | --- | --- | --- | --- | 5 206 | 42 439 |
| --- | --- | --- | --- | --- | --- | --- | --- | --- | --- | 5 185 | 52 973 |
| --- | --- | --- | --- | --- | --- | --- | --- | --- | --- | 21 960 | 269 403 |
| Aggregate | | | | | | | | | | | |
| --- | --- | 46 | 21 | --- | --- | --- | --- | --- | --- | 971 | 13 570 |
| --- | --- | --- | --- | 10 | 1 500 | --- | --- | --- | --- | 333 | 7 768 |
| --- | --- | --- | --- | --- | --- | --- | --- | --- | --- | 1 754 | 27 353 |
| --- | --- | --- | --- | --- | --- | --- | --- | --- | --- | 15 680 | 164 943 |
| --- | --- | --- | --- | --- | --- | --- | --- | --- | --- | 786 | 16 109 |
| --- | --- | --- | --- | --- | --- | --- | --- | --- | --- | 25 490 | 379 820 |
| --- | --- | --- | --- | --- | --- | --- | --- | --- | --- | 10 176 | 106 090 |
| --- | --- | --- | --- | --- | --- | --- | --- | --- | --- | 15 482 | 178 602 |
| --- | --- | 46 | 21 | --- | --- | 10 | 1 500 | --- | --- | 70 672 | 894 255 |

1962년 지방별 종류 Fishery Consignment Sale by Species

| 지방별 province | 종류별 Species | 어 류 Fish | | 패 류 Shellfish | | 해 조 류 Sea weeds | | 기 타 수 산 물 Miscellaneous | | 소 건 품 Dried marine products | | 염 건 품 Salted dried marine products | |
|-----------------|----------------|----------------|----------------|------------------|---------------|--------------------|----------------|----------------------------|---------------|--------------------------------|--------------|---------------------------------------|-------|
| | | 수 량 | 금 액 | 수 량 | 금 액 | 수 량 | 금 액 | 수 량 | 금 액 | 수 량 | 금 액 | 수 량 | 금 액 |
| | | Quantity | Value | Quantity | Value | Quantity | Value | Quantity | Value | Quantity | Value | Quantity | Value |
| 5 월 분 | | | | | | | | | | | | | |
| 경 기 | Kyonggi | 2 298 | 62 654 | 77 | 669 | — | — | 601 | 4 884 | — | — | — | — |
| 충 남 | Chungnam | 607 | 10 382 | 12 | 36 | — | — | 80 | 939 | — | — | — | — |
| 전 북 | Chonbuk | 1 412 | 27 454 | — | — | — | — | 166 | 2 096 | — | — | — | — |
| 전 남 | Chonnam | 2 883 | 38 956 | 5 | 55 | 989 | 17 673 | 8 | 119 | — | — | — | — |
| 제 주 | Cheju | 36 | 1 026 | 47 | 1 740 | 359 | 12 391 | 8 | 509 | — | — | — | — |
| 경 남 | Kyongnam | 9 574 | 112 702 | 29 | 611 | 15 | 90 | 105 | 1 340 | — | — | — | — |
| 경 북 | Kyongbuk | 4 879 | 32 866 | — | — | 7 | 131 | 145 | 3 031 | — | — | — | — |
| 강 원 | Kangwon | 9 012 | 46 435 | — | — | 95 | 3 152 | 33 | 902 | — | — | — | — |
| 합 계 | Total | 30 701 | 332 475 | 170 | 3 111 | 1 465 | 33 437 | 1 146 | 13 820 | — | — | — | — |
| 누 계 | | | | | | | | | | | | | |
| 경 기 | Kyonggi | 2 712 | 71 511 | 472 | 3 970 | — | — | 710 | 6 182 | 7 | 93 | — | — |
| 충 남 | Chungnam | 832 | 14 638 | 83 | 1 461 | 1 | 45 | 103 | 1 391 | 3 | 90 | — | — |
| 전 북 | Chonbuk | 3 109 | 53 730 | — | — | — | — | 223 | 3 173 | — | — | — | — |
| 전 남 | Chonnam | 7 891 | 144 221 | 502 | 4 887 | 11 063 | 69 273 | 109 | 3 365 | — | — | — | — |
| 제 주 | Cheju | 185 | 6 207 | 129 | 4 030 | 901 | 20 690 | 21 | 848 | — | — | — | — |
| 경 남 | Kyongnam | 34 031 | 476 844 | 114 | 2 727 | 99 | 1 806 | 969 | 13 186 | — | — | — | — |
| 경 북 | Kyongbuk | 14 053 | 124 891 | — | — | 8 | 147 | 1 146 | 17 080 | — | — | — | — |
| 강 원 | Kangwon | 23 350 | 211 518 | — | — | 100 | 3 345 | 910 | 11 235 | 262 | 2 993 | — | — |
| 합 계 | Total | 86 163 | 1103560 | 1 300 | 17 075 | 12 172 | 95 306 | 4 191 | 56 460 | 272 | 3 176 | — | — |
| 6 월 분 | | | | | | | | | | | | | |
| 경 기 | Kyonggi | 2 336 | 42 325 | 160 | 1 158 | 29 | 69 | 274 | 2 864 | 18 | 310 | — | — |
| 충 남 | Chungnam | 442 | 7 939 | 12 | 36 | 1 | 40 | 39 | 298 | — | — | — | — |
| 전 북 | Chonbuk | 1 103 | 17 478 | 1 | 12 | — | — | 36 | 219 | — | — | — | — |
| 전 남 | Chonnam | 780 | 10 805 | 206 | 1 455 | — | — | 42 | 960 | — | — | — | — |
| 제 주 | Cheju | 109 | 1 411 | 2 | 83 | 132 | 4 876 | — | — | — | — | — | — |
| 경 남 | Kyongnam | 8 538 | 94 691 | 22 | 434 | 7 | 50 | 101 | 1 031 | — | — | — | — |
| 경 북 | Kyongbuk | 1 757 | 10 849 | — | — | — | — | 221 | 3 195 | — | — | — | — |
| 강 원 | Kangwon | 8 055 | 35 940 | — | — | 636 | 19 660 | — | — | — | — | — | — |
| 합 계 | Total | 23 120 | 221 438 | 403 | 3 178 | 805 | 24 695 | 713 | 8 567 | 18 | 310 | — | — |
| 누 계 | | | | | | | | | | | | | |
| 경 기 | Kyonggi | 5 048 | 113 836 | 632 | 5 128 | 29 | 69 | 984 | 9 046 | 25 | 403 | — | — |
| 충 남 | Chungnam | 1 274 | 22 577 | 95 | 1 497 | 2 | 85 | 142 | 1 689 | 3 | 90 | — | — |
| 전 북 | Chonbuk | 4 212 | 71 208 | 1 | 12 | — | — | 259 | 3 392 | — | — | — | — |
| 전 남 | Chonnam | 8 671 | 155 026 | 708 | 6 342 | 11 063 | 69 273 | 151 | 4 325 | — | — | — | — |
| 제 주 | Cheju | 294 | 7 618 | 131 | 4 113 | 1 033 | 25 566 | 21 | 848 | — | — | — | — |
| 경 남 | Kyongnam | 42 569 | 571 535 | 136 | 3 161 | 106 | 1 856 | 1 070 | 14 217 | — | — | — | — |
| 경 북 | Kyongbuk | 15 810 | 135 740 | — | — | 8 | 147 | 1 367 | 20 275 | — | — | — | — |
| 강 원 | Kangwon | 31 405 | 247 458 | — | — | 736 | 23 005 | 910 | 11 235 | 262 | 2 993 | — | — |
| 합 계 | Total | 109 283 | 1324998 | 1 703 | 20 253 | 12 977 | 120 001 | 4 904 | 65 027 | 290 | 3 486 | — | — |

별 위 탁 판 매 고 표 and Province in 1962

Unit : ₩ 1000

(단위 : ₩ 천원)

| 차 | | 염 | | 염 | | 식 | | 비 | | 합 | |
|------------------------|-------|----------------------------------|-------|-------------------------|-------|------------------|-------|--------------------|-------|----------|-----------|
| Cooked marine products | | Salted preserved marine products | | Pickled marine products | | Edible sea weeds | | Inedible sea weeds | | Total | |
| 수 | 금 | 수 | 금 | 수 | 금 | 수 | 금 | 수 | 금 | 수 | 금 |
| 량 | 액 | 량 | 액 | 량 | 액 | 량 | 액 | 량 | 액 | 량 | 액 |
| Quantity | Value | Quantity | Value | Quantity | Value | Quantity | Value | Quantity | Value | Quantity | Value |
| May | | | | | | | | | | | |
| — | — | — | — | — | — | — | — | — | — | 2 976 | 68 207 |
| — | — | — | — | — | — | — | — | — | — | 699 | 11 357 |
| — | — | — | — | — | — | — | — | — | — | 1 578 | 29 550 |
| — | — | — | — | — | — | — | — | — | — | 3 885 | 56 803 |
| — | — | — | — | — | — | — | — | — | — | 450 | 15 666 |
| — | — | — | — | — | — | — | — | — | — | 9 723 | 114 743 |
| — | — | — | — | — | — | — | — | — | — | 5 031 | 36 028 |
| — | — | — | — | — | — | — | — | — | — | 9 140 | 50 489 |
| — | — | — | — | — | — | — | — | — | — | 33 482 | 382 843 |
| Aggregate | | | | | | | | | | | |
| — | — | 46 | 21 | — | — | — | — | — | — | 3 947 | 81 777 |
| — | — | — | — | — | — | 10 | 1 500 | — | — | 1 032 | 19 125 |
| — | — | — | — | — | — | — | — | — | — | 3 332 | 56 903 |
| — | — | — | — | — | — | — | — | — | — | 19 565 | 221 746 |
| — | — | — | — | — | — | — | — | — | — | 1 236 | 31 775 |
| — | — | — | — | — | — | — | — | — | — | 35 213 | 494 563 |
| — | — | — | — | — | — | — | — | — | — | 15 207 | 142 118 |
| — | — | — | — | — | — | — | — | — | — | 24 622 | 229 091 |
| — | — | 46 | 21 | — | — | 10 | 1 500 | — | — | 104 154 | 1 277 098 |
| June | | | | | | | | | | | |
| 273 | 7 408 | 10 | 166 | 31 | 115 | — | — | — | — | 3 131 | 54 415 |
| — | — | 51 | 898 | 11 | 382 | — | — | — | — | 556 | 9 593 |
| — | — | 189 | 2 771 | — | — | — | — | — | — | 1 329 | 20 480 |
| — | — | — | — | — | — | — | — | — | — | 1 028 | 13 220 |
| — | — | — | — | — | — | — | — | — | — | 243 | 6 370 |
| — | — | — | — | — | — | — | — | — | — | 8 668 | 96 206 |
| — | — | — | — | — | — | — | — | — | — | 1 978 | 14 044 |
| — | — | — | — | — | — | — | — | — | — | 8 691 | 55 600 |
| 273 | 7 408 | 250 | 3 835 | 42 | 497 | — | — | — | — | 25 624 | 269 928 |
| Aggregate | | | | | | | | | | | |
| 273 | 7 408 | 56 | 187 | 31 | 115 | — | — | — | — | 7 078 | 136 192 |
| — | — | 51 | 898 | 11 | 382 | 10 | 1 500 | — | — | 1 588 | 28 718 |
| — | — | 189 | 2 771 | — | — | — | — | — | — | 4 661 | 77 383 |
| — | — | — | — | — | — | — | — | — | — | 20 593 | 234 966 |
| — | — | — | — | — | — | — | — | — | — | 1 479 | 38 145 |
| — | — | — | — | — | — | — | — | — | — | 43 881 | 590 769 |
| — | — | — | — | — | — | — | — | — | — | 17 185 | 156 162 |
| — | — | — | — | — | — | — | — | — | — | 33 313 | 284 691 |
| 273 | 7 408 | 296 | 3 856 | 42 | 497 | 10 | 1 500 | — | — | 129 778 | 1 547 026 |

1962년 지방별 종류 Fishery Consignment Sale by Species

| 지방별 Province | | 종류별 Species | | 어 Fish | | 패 Shellfish | | 해조류 Sea weeds | | 기타수산물 Miscellaneous | | 소건품 Dried marine products | | 염건품 Salted & dried marine products | |
|-----------------|---|----------------|----------------|----------------|--------------|----------------|---------------|------------------|--------------|------------------------|------------|------------------------------|------------|---------------------------------------|-------|
| | | 수량 | 금액 | 수량 | 금액 | 수량 | 금액 | 수량 | 금액 | 수량 | 금액 | 수량 | 금액 | 수량 | 금액 |
| | | Quantity | Value | Quantity | Value | Quantity | Value | Quantity | Value | Quantity | Value | Quantity | Value | Quantity | Value |
| 7 월 분 | | | | | | | | | | | | | | | |
| 경 | 기 | Kyonggi | 2 347 | 39 595 | 204 | 930 | — | — | 840 | 3 535 | — | — | — | — | — |
| 충 | 남 | Chungnam | 73 | 2 358 | — | — | — | — | 1 | 15 | — | — | — | — | |
| 전 | 북 | Chonbuk | 569 | 9 747 | — | — | — | — | 21 | 63 | — | — | — | — | |
| 전 | 남 | Chonnam | 1 492 | 15 925 | 128 | 2 003 | 560 | 28 986 | 33 | 990 | — | — | — | — | |
| 제 | 주 | Cheju | 221 | 2 941 | 2 | 38 | 54 | 1 837 | — | — | — | — | — | — | |
| 경 | 남 | Kyongnam | 6 463 | 71 723 | 16 | 192 | — | — | 43 | 713 | — | — | — | — | |
| 경 | 북 | Kyongbuk | 379 | 4 707 | — | — | 17 | 808 | 255 | 6 536 | — | — | — | — | |
| 강 | 원 | Kangwon | 2 033 | 8 041 | — | — | — | — | 49 | 1 351 | — | — | — | — | |
| 합 | 계 | Total | 13 577 | 155 042 | 350 | 3 163 | 631 | 31 631 | 1 242 | 13 203 | — | — | — | — | |
| 누 계 | | | | | | | | | | | | | | | |
| 경 | 기 | Kyonggi | 7 395 | 153 431 | 836 | 6 058 | 29 | 69 | 1 824 | 12 581 | 25 | 403 | — | — | |
| 충 | 남 | Chungnam | 1 347 | 24 935 | 95 | 1 497 | 2 | 85 | 143 | 1 704 | 3 | 90 | — | — | |
| 전 | 북 | Chonbuk | 4 781 | 80 955 | 1 | 12 | — | — | 280 | 3 455 | — | — | — | — | |
| 전 | 남 | Chonnam | 10 163 | 170 951 | 836 | 8 345 | 11 623 | 98 259 | 184 | 5 315 | — | — | — | — | |
| 제 | 주 | Cheju | 515 | 10 559 | 133 | 4 151 | 1 087 | 27 403 | 21 | 848 | — | — | — | — | |
| 경 | 남 | Kyongnam | 49 032 | 643 263 | 152 | 3 353 | 106 | 1 856 | 1 113 | 14 930 | — | — | — | — | |
| 경 | 북 | Kyongbuk | 16 189 | 140 447 | — | — | 25 | 955 | 1 622 | 26 811 | — | — | — | — | |
| 강 | 원 | Kangwon | 33 438 | 255 499 | — | — | 736 | 23 005 | 959 | 12 586 | 262 | 2 993 | — | — | |
| 합 | 계 | Total | 122 860 | 1480040 | 2 053 | 23 416 | 13 608 | 151 632 | 6 146 | 78 230 | 290 | 3 486 | — | — | |
| 8 월 분 | | | | | | | | | | | | | | | |
| 경 | 기 | Kyonggi | 1 797 | 48 688 | 170 | 1 118 | — | — | 52 | 274 | — | — | — | — | |
| 충 | 남 | Chngnam | 20 | 363 | 1 | 18 | — | — | — | — | — | — | 172 | 2 552 | |
| 전 | 북 | Chonbuk | 396 | 9 089 | — | — | — | — | 1 | 3 | — | — | 180 | 2 745 | |
| 전 | 남 | Chonnam | 1 962 | 24 131 | 155 | 669 | 8 | 375 | 5 | 520 | — | — | — | — | |
| 제 | 주 | Cheju | 80 | 1 124 | — | — | 62 | 1 760 | — | — | — | — | — | — | |
| 경 | 남 | Kyongnam | 7 845 | 125 368 | 22 | 545 | 289 | 9 680 | 70 | 836 | — | — | — | — | |
| 경 | 북 | Kyongbuk | 84 | 1 151 | — | — | — | — | 236 | 9 614 | — | — | — | — | |
| 강 | 원 | Kangwon | 13 | 153 | — | — | — | — | 1 241 | 13 549 | 427 | 9 712 | — | — | |
| 합 | 계 | Total | 12 197 | 210 057 | 348 | 2 350 | 359 | 11 815 | 1 605 | 24 796 | 427 | 9 712 | 352 | 5 297 | |
| 누 계 | | | | | | | | | | | | | | | |
| 경 | 기 | Kyonggi | 9 192 | 202 119 | 1 006 | 7 176 | 29 | 69 | 1 876 | 12 855 | 25 | 403 | — | — | |
| 충 | 남 | Chungnam | 1 367 | 25 298 | 96 | 1 515 | 2 | 85 | 143 | 1 704 | 3 | 90 | 172 | 2 552 | |
| 전 | 북 | Chonbuk | 5 177 | 90 044 | 1 | 12 | — | — | 281 | 3 458 | — | — | 180 | 2 745 | |
| 전 | 남 | Chonnam | 12 125 | 195 082 | 991 | 9 014 | 11 631 | 98 634 | 189 | 5 835 | — | — | — | — | |
| 제 | 주 | Cheju | 595 | 11 683 | 133 | 4 151 | 1 149 | 29 163 | 21 | 848 | — | — | — | — | |
| 경 | 남 | Kyongnam | 56 877 | 768 631 | 174 | 3 898 | 395 | 11 536 | 1 183 | 15 766 | — | — | — | — | |
| 경 | 북 | Kyongbuk | 16 273 | 141 598 | — | — | 25 | 955 | 1 858 | 36 425 | — | — | — | — | |
| 강 | 원 | Kangwon | 33 451 | 255 652 | — | — | 736 | 23 005 | 2 200 | 26 135 | 689 | 12 705 | — | — | |
| 합 | 계 | Total | 135 057 | 1690107 | 2 401 | 25 766 | 13 967 | 163 447 | 7 751 | 103 026 | 717 | 13 198 | 352 | 5 297 | |

별 위 탁 판 매 고 표 and Province in 1962

Unit : %, 1000₩
(단위 : %, 천원)

| 자 Cooked marine products | | 염 Salted preserved marine products | | 염 Pickled marine products | | 식 Edible sea weeds Pickled marine products | | 비 Inedible sea weeds | | 합 Total | |
|--------------------------------|------------|--|------------|---------------------------------|------------|--|------------|----------------------------|------------|---------------|------------|
| 수 Quantity | 금 Value | 수 Quantity | 금 Value | 수 Quantity | 금 Value | 수 Quantity | 금 Value | 수 Quantity | 금 Value | 수 Quantity | 금 Value |
| July | | | | | | | | | | | |
| — | — | 3 | 43 | — | — | — | — | — | — | 3 394 | 44 103 |
| — | — | 55 | 775 | — | — | — | — | — | — | 129 | 3 148 |
| — | — | 248 | 3 360 | — | — | — | — | — | — | 838 | 13 170 |
| — | — | — | — | — | — | — | — | — | — | 2 213 | 47 904 |
| — | — | — | — | — | — | — | — | — | — | 277 | 4 816 |
| — | — | — | — | — | — | — | — | — | — | 6 522 | 72 633 |
| — | — | — | — | — | — | — | — | — | — | 651 | 12 051 |
| — | — | — | — | — | — | — | — | — | — | 2 082 | 9 392 |
| — | — | 306 | 4 178 | — | — | — | — | — | — | 16 106 | 207 217 |
| Aggregate | | | | | | | | | | | |
| 273 | 7 408 | 59 | 230 | 31 | 115 | — | — | — | — | 10 472 | 180 295 |
| — | — | 106 | 1 673 | 11 | 382 | 10 | 1 500 | — | — | 1 717 | 31 866 |
| — | — | 437 | 6 131 | — | — | — | — | — | — | 5 499 | 90 553 |
| — | — | — | — | — | — | — | — | — | — | 22 806 | 282 870 |
| — | — | — | — | — | — | — | — | — | — | 1 756 | 42 961 |
| — | — | — | — | — | — | — | — | — | — | 50 403 | 663 402 |
| — | — | — | — | — | — | — | — | — | — | 17 836 | 168 213 |
| — | — | — | — | — | — | — | — | — | — | 35 395 | 294 083 |
| 273 | 7 408 | 602 | 8 034 | 42 | 497 | 10 | 1 500 | — | — | 145 884 | 1 754 243 |
| August | | | | | | | | | | | |
| — | — | — | — | — | — | — | — | — | — | 2 019 | 50 080 |
| — | — | — | — | — | — | — | — | — | — | 193 | 2 933 |
| — | — | — | — | — | — | — | — | — | — | 577 | 11 837 |
| — | — | — | — | — | — | — | — | — | — | 2 130 | 25 695 |
| — | — | — | — | — | — | — | — | — | — | 142 | 2 884 |
| — | — | — | — | — | — | — | — | — | — | 8 226 | 136 429 |
| — | — | — | — | — | — | — | — | — | — | 320 | 10 765 |
| — | — | — | — | — | — | — | — | — | — | 1 681 | 23 414 |
| — | — | — | — | — | — | — | — | — | — | 15 288 | 264 037 |
| Aggregate | | | | | | | | | | | |
| 273 | 7 408 | 59 | 230 | 31 | 115 | — | — | — | — | 12 491 | 230 375 |
| — | — | 106 | 1 673 | 11 | 382 | 10 | 1 500 | — | — | 1 910 | 34 799 |
| — | — | 437 | 6 131 | — | — | — | — | — | — | 6 076 | 102 390 |
| — | — | — | — | — | — | — | — | — | — | 24 936 | 308 565 |
| — | — | — | — | — | — | — | — | — | — | 1 898 | 45 845 |
| — | — | — | — | — | — | — | — | — | — | 58 629 | 799 831 |
| — | — | — | — | — | — | — | — | — | — | 18 156 | 178 978 |
| — | — | — | — | — | — | — | — | — | — | 37 076 | 317 497 |
| 273 | 7 408 | 602 | 8 034 | 42 | 497 | 10 | 1 500 | — | — | 161 172 | 2 018 280 |

1962년 지방별종 Fishery Consignment Sale by Species

| 지방별 province | 종류별 Species | 어류 Fish | | 패류 Shellfish | | 해조류 Sea weeds | | 기타수산물 Miscellaneous | | 소건품 Dried marine products | | 염건품 Salted & dried marine products | |
|-----------------|----------------|----------------|----------------|-----------------|---------------|------------------|----------------|------------------------|----------------|------------------------------|---------------|---------------------------------------|--------------|
| | | 수량 Quantity | 금액 Value | 수량 Quantity | 금액 Value | 수량 Quantity | 금액 Value | 수량 Quantity | 금액 Value | 수량 Quantity | 금액 Value | 수량 Quantity | 금액 Value |
| | | | | | | | | | | | | | |
| 9 월 분 | | | | | | | | | | | | | |
| 경기 | Kyonggi | 812 | 16 162 | 238 | 1 502 | — | — | 401 | 3 133 | — | — | — | — |
| 충남 | Chungnam | 9 | 165 | — | — | — | — | 7 | 139 | — | — | — | — |
| 전북 | Chonbuk | 558 | 10 745 | — | — | — | — | 6 | 38 | — | — | — | — |
| 전남 | Chonnam | 1 802 | 27 172 | 351 | 1 482 | 3 | 111 | 40 | 538 | — | — | — | — |
| 제주 | Cheju | 76 | 1 070 | — | — | — | — | — | — | — | — | — | — |
| 경남 | Kyongnam | 9 303 | 124 007 | 31 | 624 | — | — | 1 549 | 15 868 | — | — | — | — |
| 경북 | Kyongbuk | 826 | 5 454 | — | — | — | — | 2 350 | 30 955 | — | — | — | — |
| 강원 | Kangwon | 949 | 11 760 | — | — | 4 | 186 | 2 455 | 14 145 | 133 | 5 574 | — | — |
| 합계 | Total | 14 335 | 196 535 | 620 | 3 608 | 7 | 297 | 6 808 | 64 816 | 133 | 5 574 | — | — |
| 누 계 | | | | | | | | | | | | | |
| 경기 | Kyonggi | 10 004 | 218 281 | 1 244 | 8 678 | 29 | 69 | 2 277 | 15 988 | 25 | 403 | — | — |
| 충남 | Chungnam | 1 376 | 25 463 | 96 | 1 515 | 2 | 85 | 150 | 1 843 | 3 | 90 | 172 | 2 552 |
| 전북 | Chonbuk | 5 735 | 100 789 | 1 | 12 | — | — | 287 | 3 496 | — | — | 180 | 2 745 |
| 전남 | Chonnam | 13 927 | 222 254 | 1 342 | 10 496 | 11 634 | 98 745 | 229 | 6 373 | — | — | — | — |
| 제주 | Cheju | 671 | 12 753 | 133 | 4 151 | 1 149 | 29 163 | 21 | 848 | — | — | — | — |
| 경남 | Kyongnam | 66 180 | 892 638 | 205 | 4 522 | 395 | 11 536 | 2 732 | 31 634 | — | — | — | — |
| 경북 | Kyongbuk | 17 099 | 147 052 | — | — | 25 | 955 | 4 208 | 67 380 | — | — | — | — |
| 강원 | KangwOn | 34 400 | 267 412 | — | — | 740 | 23 191 | 4 655 | 40 280 | 822 | 18 279 | — | — |
| 합계 | Total | 149 392 | 1886642 | 3 021 | 29 374 | 13 974 | 163 744 | 14 559 | 167 842 | 850 | 18 772 | 352 | 5 297 |
| 10 월 분 | | | | | | | | | | | | | |
| 경기 | Kyonggi | 620 | 11 452 | 310 | 1 346 | — | — | 84 | 1 812 | 29 | 1 505 | 9 | 568 |
| 충남 | Chungnam | 50 | 1 100 | 14 | 173 | — | — | 128 | 1 669 | — | — | — | — |
| 전북 | Chonbuk | 610 | 11 699 | — | — | — | — | 31 | 371 | — | — | — | — |
| 전남 | Chonnam | 1 820 | 26 135 | 364 | 2 049 | 37 | 1 269 | 115 | 2 928 | — | — | — | — |
| 제주 | Cheju | 158 | 1 923 | — | — | — | — | — | — | — | — | — | — |
| 경남 | Kyongnam | 14 725 | 176 573 | 47 | 569 | 231 | 6 194 | 487 | 5 145 | — | — | — | — |
| 경북 | Kyongbuk | 1 537 | 13 624 | — | — | — | — | 1 827 | 30 745 | — | — | — | — |
| 강원 | Kangwon | 3 156 | 43 421 | — | — | — | — | 464 | 13 091 | 1 | 56 | — | — |
| 합계 | Total | 22 676 | 285 927 | 735 | 4 137 | 268 | 7 463 | 3 136 | 55 761 | 30 | 1 561 | 9 | 568 |
| 누 계 | | | | | | | | | | | | | |
| 경기 | Kyonggi | 10 624 | 229 733 | 1 554 | 10 024 | 29 | 69 | 2 361 | 17 800 | 54 | 1 908 | 9 | 568 |
| 충남 | Chungnam | 1 426 | 26 563 | 110 | 1 688 | 2 | 85 | 278 | 3 512 | 3 | 90 | 172 | 2 552 |
| 전북 | Chonbuk | 6 345 | 112 488 | 1 | 12 | — | — | 318 | 3 867 | — | — | 180 | 2 745 |
| 전남 | Chonnam | 15 747 | 248 389 | 1 706 | 12 545 | 11 671 | 100 014 | 344 | 9 301 | — | — | — | — |
| 제주 | Cheju | 829 | 14 676 | 133 | 4 151 | 1 149 | 29 163 | 21 | 848 | — | — | — | — |
| 경남 | Kyongnam | 80 905 | 1069211 | 252 | 5 091 | 626 | 17 730 | 3 219 | 36 779 | — | — | — | — |
| 경북 | Kyongbuk | 18 636 | 160 676 | — | — | 25 | 955 | 6 035 | 98 125 | — | — | — | — |
| 강원 | Kangwon | 37 556 | 310 833 | — | — | 740 | 23 191 | 5 119 | 53 371 | 823 | 18 335 | — | — |
| 합계 | Total | 172 068 | 2172569 | 3 756 | 33 511 | 14 242 | 171 207 | 17 695 | 223 603 | 880 | 20 333 | 361 | 5 86 |

류 별 위 탁 판 매 고 표 and Province in 1962

Unit : ₩ 1000₩
(단위 : ₩ 천원)

| 자 건 품 Cooked marine products | | 염 장 품 Salted preserved marine products | | 염 신 품 Pickled marine products | | 식 용 해 조 품 Edible sea weeds | | 비 식 용 해 조 품 Non-edible sea weeds | | 합 계 Total | |
|---------------------------------|--------------|---|--------------|----------------------------------|--------------|-------------------------------|--------------|-------------------------------------|--------------|-----------------|--------------|
| 수 량 Quantity | 금 액 Value | 수 량 Quantity | 금 액 Value | 수 량 Quantity | 금 액 Value | 수 량 Quantity | 금 액 Value | 수 량 Quantity | 금 액 Value | 수 량 Quantity | 금 액 Value |
| September | | | | | | | | | | | |
| — | — | — | — | — | — | — | — | — | — | 1 451 | 20 797 |
| — | — | 270 | 3 721 | 21 | 214 | — | — | — | — | 307 | 4 239 |
| — | — | 102 | 1 910 | 34 | 503 | — | — | — | — | 700 | 13 196 |
| — | — | — | — | — | — | — | — | — | — | 2 196 | 29 303 |
| — | — | — | — | 43 | 209 | 25 | 725 | 11 | 84 | 155 | 2 088 |
| — | — | — | — | — | — | — | — | — | — | 10 883 | 140 499 |
| — | — | — | — | — | — | — | — | — | — | 3 176 | 36 409 |
| — | — | — | — | — | — | — | — | — | — | 3 541 | 31 665 |
| — | — | 372 | 5 631 | 98 | 926 | 25 | 725 | 11 | 84 | 22 409 | 278 196 |
| Aggregate | | | | | | | | | | | |
| 273 | 7 408 | 59 | 230 | 31 | 115 | — | — | — | — | 13 942 | 251 172 |
| — | — | 376 | 5 394 | 32 | 596 | 10 | 1 500 | — | — | 2 217 | 39 038 |
| — | — | 539 | 8 041 | 34 | 503 | — | — | — | — | 6 776 | 115 586 |
| — | — | — | — | — | — | — | — | — | — | 27 132 | 337 868 |
| — | — | — | — | 43 | 209 | 25 | 725 | 11 | 84 | 2 053 | 47 933 |
| — | — | — | — | — | — | — | — | — | — | 69 512 | 940 330 |
| — | — | — | — | — | — | — | — | — | — | 21 332 | 215 387 |
| — | — | — | — | — | — | — | — | — | — | 40 617 | 349 162 |
| 273 | 7 408 | 974 | 13 665 | 140 | 1 423 | 35 | 2 225 | 11 | 84 | 183 581 | 2 296 476 |
| October | | | | | | | | | | | |
| 3 | 116 | 8 | 162 | 1 316 | 10 768 | — | — | — | — | 2 379 | 27 729 |
| — | — | 350 | 3 977 | 4 | 28 | — | — | — | — | 546 | 6 947 |
| — | — | 98 | 1 874 | 14 | 203 | — | — | — | — | 753 | 14 147 |
| — | — | — | — | — | — | — | — | — | — | 2 336 | 32 381 |
| — | — | — | — | 128 | 727 | 2 | 69 | 76 | 4 809 | 364 | 7 528 |
| — | — | — | — | — | — | — | — | — | — | 15 490 | 188 481 |
| — | — | — | — | — | — | — | — | — | — | 3 364 | 44 369 |
| — | — | 26 | 439 | — | — | — | — | — | — | 3 647 | 57 007 |
| 3 | 116 | 482 | 6 452 | 1 452 | 11 726 | 2 | 69 | 79 | 4 809 | 28 879 | 378 589 |
| Aggregate | | | | | | | | | | | |
| 276 | 7 524 | 67 | 392 | 1 347 | 10 883 | — | — | — | — | 16 321 | 278 901 |
| — | — | 726 | 9 371 | 36 | 624 | 10 | 1 500 | — | — | 2 763 | 45 985 |
| — | — | 637 | 9 915 | 48 | 706 | — | — | — | — | 7 529 | 129 733 |
| — | — | — | — | — | — | — | — | — | — | 29 468 | 370 249 |
| — | — | — | — | 171 | 936 | 27 | 794 | 87 | 4 893 | 2 417 | 55 461 |
| — | — | — | — | — | — | — | — | — | — | 85 002 | 1 128 811 |
| — | — | — | — | — | — | — | — | — | — | 24 696 | 259 756 |
| — | — | 26 | 439 | — | — | — | — | — | — | 44 264 | 406 169 |
| 276 | 7 524 | 1 456 | 20 117 | 1 602 | 13 149 | 37 | 2 294 | 87 | 4 893 | 212 460 | 2 675 065 |

1962년 지방별 종류 Fishery Consignment Sale by Species

| 지방별 Province | 종류별 Species | 어류 Fish | | 패류 Shellfish | | 해조류 Sea weeds | | 기타수산물 Miscellaneous | | 소건품 Driedmarine Products | | 염건품 Salted & dried marine products | |
|-----------------|----------------|----------------|----------------|-----------------|---------------|------------------|----------------|------------------------|----------------|--------------------------------|---------------|--|--------------|
| | | 수량 Quantity | 금액 Value | 수량 Quantity | 금액 Value | 수량 Quantity | 금액 Value | 수량 Quantity | 금액 Value | 수량 Quantity | 금액 Value | 수량 Quantity | 금액 Value |
| | | | | | | | | | | | | | |
| 1 1 월 분 | | | | | | | | | | | | | |
| 경기 | Kyonggi | 557 | 13 381 | 224 | 6 811 | — | — | 38 | 1 095 | — | — | — | — |
| 충남 | Chungnam | 115 | 1 705 | 16 | 400 | — | — | 112 | 1 050 | — | — | — | — |
| 전북 | Chonbuk | 187 | 3 033 | — | — | — | — | 16 | 232 | — | — | — | — |
| 전남 | Chonnam | 1 370 | 27 845 | 394 | 3 072 | 17 | 1 819 | 84 | 5 647 | — | — | — | — |
| 제주 | Cheju | 337 | 10 456 | 39 | 2 370 | — | — | — | — | — | — | — | — |
| 경남 | Kyongnam | 7 390 | 116 728 | 12 | 266 | 52 | 2 767 | 232 | 3 541 | — | — | — | — |
| 경북 | Kyongbuk | 781 | 10 347 | — | — | 3 | 154 | 301 | 9 930 | — | — | — | — |
| 강원 | Kangwon | 4 707 | 83 903 | — | — | — | — | 158 | 21 958 | 884 | 21 918 | 4 | 45 |
| 합계 | Total | 15 444 | 267 398 | 685 | 12 919 | 72 | 4 740 | 941 | 43 453 | 884 | 21 918 | 4 | 45 |
| 누 계 | | | | | | | | | | | | | |
| 경기 | Kyonggi | 11 181 | 243 114 | 1 778 | 16 835 | 29 | 69 | 2 399 | 18 895 | 54 | 1 908 | 9 | 568 |
| 충남 | Chungnam | 1 541 | 28 268 | 126 | 2 088 | 2 | 85 | 390 | 4 562 | 3 | 90 | 172 | 2 552 |
| 전북 | Chonbuk | 6 532 | 115 521 | 1 | 12 | — | — | 334 | 4 099 | — | — | 180 | 2 745 |
| 전남 | Chonnam | 17 117 | 276 234 | 2 100 | 15 617 | 11 688 | 101 833 | 428 | 14 948 | — | — | — | — |
| 제주 | Cheju | 1 116 | 25 132 | 172 | 6 521 | 1 149 | 29 163 | 21 | 848 | — | — | — | — |
| 경남 | Kyongnam | 88 295 | 1185939 | 264 | 5 357 | 678 | 20 497 | 3 451 | 40 320 | — | — | — | — |
| 경북 | Kyongbuk | 19 417 | 171 023 | — | — | 28 | 1 109 | 6 336 | 108 055 | — | — | — | — |
| 강원 | Kangwon | 24 263 | 394 736 | — | — | 740 | 23 191 | 5 277 | 75 329 | 1 707 | 40 253 | 4 | 45 |
| 합계 | Total | 187 512 | 2439967 | 4 441 | 45 430 | 14 314 | 175 947 | 18 635 | 257 056 | 1 764 | 42 251 | 355 | 5 910 |
| 1 2 월 분 | | | | | | | | | | | | | |
| 경기 | Kyonggi | 725 | 10 636 | 1 076 | 6 124 | — | — | 1 801 | 16 760 | 68 | 1 462 | — | — |
| 충남 | Chungnam | 170 | 3 305 | 301 | 841 | — | — | — | — | — | — | — | — |
| 전북 | Chonbuk | 352 | 7 518 | — | — | — | — | 6 | 114 | — | — | — | — |
| 전남 | Chonnam | 1 919 | 42 196 | 73 | 765 | 60 | 5 269 | 52 | 1 319 | — | — | — | — |
| 제주 | Cheju | 459 | 29 767 | 238 | 2 945 | — | — | — | — | — | — | — | — |
| 경남 | Kyongnam | 8 435 | 139 291 | 26 | 610 | 2 | 500 | 473 | 6 614 | — | — | — | — |
| 경북 | Kyongbuk | 566 | 8 119 | — | — | — | — | 349 | 9 660 | — | — | — | — |
| 강원 | Kangwon | 11 014 | 114 378 | — | — | 51 | 3 897 | 947 | 12 440 | — | — | — | — |
| 합계 | Total | 23 640 | 355 210 | 1 714 | 11 285 | 113 | 9 656 | 3 628 | 46 907 | 68 | 1 462 | — | — |
| 누 계 | | | | | | | | | | | | | |
| 경기 | Kyonggi | 11 906 | 253 750 | 2 854 | 22 959 | 29 | 69 | 4 200 | 35 655 | 122 | 3 370 | 9 | 568 |
| 충남 | Chungnam | 1 711 | 31 573 | 427 | 2 929 | 2 | 85 | 390 | 4 562 | 3 | 90 | 172 | 2 552 |
| 전북 | Chonbuk | 6 884 | 123 039 | 1 | 12 | — | — | 340 | 4 213 | — | — | 180 | 2 745 |
| 전남 | Chonna | 19 036 | 318 430 | 2 173 | 16 382 | 11 748 | 107 102 | 480 | 16 267 | — | — | — | — |
| 제주 | Cheju | 1 625 | 54 899 | 410 | 9 446 | 1 149 | 29 163 | 21 | 848 | — | — | — | — |
| 경남 | Kyongnam | 96 730 | 1325230 | 290 | 5 967 | 680 | 20 997 | 3 924 | 46 934 | — | — | — | — |
| 경북 | Kyongbuk | 19 983 | 179 142 | — | — | 28 | 1 109 | 6 685 | 117 715 | — | — | — | — |
| 강원 | Kangwon | 53 277 | 509 114 | — | — | 791 | 27 088 | 6 224 | 87 769 | 1 707 | 40 253 | 4 | 45 |
| 합계 | Total | 211 152 | 2795177 | 6 155 | 57 715 | 14 427 | 185 613 | 22 264 | 313 953 | 1 832 | 43 713 | 365 | 5 910 |

별 위 탁 관 매 고 품 and Province in 1962

Unit : ₩ 1000

(단위 : ₩ 천원)

| 자 Cooked marine products | | 염 Salted preserved marine products | | 염 Pickled marine products | | 식 Epible sea weeds | | 비 Inedible sea weeds | | 합 Total | |
|--------------------------------|------------|--|------------|---------------------------------|------------|-----------------------|------------|-------------------------|------------|---------------|------------|
| 수 Quantity | 금 Value | 수 Quantity | 금 Value | 수 Quantity | 금 Value | 수 Quantity | 금 Value | 수 Quantity | 금 Value | 수 Quantity | 금 Value |
| November | | | | | | | | | | | |
| -- | -- | -- | -- | 307 | 2 438 | -- | -- | -- | -- | 1 126 | 23 725 |
| -- | -- | 29 | 505 | -- | -- | -- | -- | -- | -- | 272 | 3 660 |
| -- | -- | 40 | 762 | -- | -- | -- | -- | -- | -- | 243 | 4 027 |
| -- | -- | -- | -- | -- | -- | -- | -- | -- | -- | 1 865 | 38 383 |
| -- | -- | -- | -- | 15 | 109 | 12 | 446 | -- | -- | 403 | 13 381 |
| -- | -- | -- | -- | -- | -- | -- | -- | -- | -- | 7 686 | 123 302 |
| -- | -- | -- | -- | -- | -- | -- | -- | -- | -- | 1 085 | 20 431 |
| -- | -- | -- | -- | -- | -- | -- | -- | -- | -- | 5 753 | 127 824 |
| -- | -- | 69 | 1 267 | 322 | 2 547 | 12 | 446 | -- | -- | 18 433 | 354 733 |
| Aggregate | | | | | | | | | | | |
| 276 | 7 524 | 67 | 392 | 1 654 | 13 321 | -- | -- | -- | -- | 17 447 | 302 626 |
| -- | -- | 755 | 9 867 | 36 | 624 | 10 | 1 500 | -- | -- | 3 035 | 49 645 |
| -- | -- | 677 | 10 677 | 48 | 706 | -- | -- | -- | -- | 7 772 | 133 760 |
| -- | -- | -- | -- | -- | -- | -- | -- | -- | -- | 31 333 | 408 632 |
| -- | -- | -- | -- | 186 | 1 045 | 39 | 1 240 | 87 | 4 893 | 2 820 | 68 842 |
| -- | -- | -- | -- | -- | -- | -- | -- | -- | -- | 92 688 | 1 252 113 |
| -- | -- | -- | -- | -- | -- | -- | -- | -- | -- | 25 781 | 280 187 |
| -- | -- | 26 | 439 | -- | -- | -- | -- | -- | -- | 50 017 | 533 993 |
| 276 | 7 524 | 1 525 | 21 384 | 1 924 | 15 696 | 49 | 2 740 | 87 | 4 893 | 230 893 | 3 029 798 |
| December | | | | | | | | | | | |
| 5 | 1 036 | 84 | 4 150 | -- | -- | -- | -- | -- | -- | 3 759 | 40 168 |
| -- | -- | 8 | 187 | -- | -- | 3 | 800 | -- | -- | 482 | 5 133 |
| -- | -- | 8 | 167 | -- | -- | -- | -- | -- | -- | 366 | 7 799 |
| -- | -- | -- | -- | -- | -- | -- | -- | -- | -- | 2 104 | 49 549 |
| -- | -- | -- | -- | 13 | 134 | 1 | 38 | 51 | 1 721 | 762 | 34 605 |
| -- | -- | -- | -- | -- | -- | -- | -- | -- | -- | 8 936 | 147 015 |
| -- | -- | -- | -- | -- | -- | -- | -- | -- | -- | 915 | 17 779 |
| -- | -- | -- | -- | -- | -- | -- | -- | -- | -- | 12 012 | 130 715 |
| 5 | 1 036 | 100 | 4 504 | 13 | 134 | 4 | 838 | 51 | 1 721 | 29 336 | 432 763 |
| Aggregate | | | | | | | | | | | |
| 281 | 8 560 | 151 | 4 542 | 1 654 | 13 321 | -- | -- | -- | -- | 21 206 | 342 794 |
| -- | -- | 763 | 10 063 | 36 | 624 | 13 | 2 300 | -- | -- | 3 517 | 54 778 |
| -- | -- | 685 | 10 844 | 48 | 706 | -- | -- | -- | -- | 8 138 | 141 559 |
| -- | -- | -- | -- | -- | -- | -- | -- | -- | -- | 33 437 | 458 181 |
| -- | -- | -- | -- | 199 | 1 179 | 40 | 1 278 | 138 | 6 614 | 3 582 | 103 447 |
| -- | -- | -- | -- | -- | -- | -- | -- | -- | -- | 101 624 | 1 399 128 |
| -- | -- | -- | -- | -- | -- | -- | -- | -- | -- | 26 696 | 297 966 |
| -- | -- | 26 | 439 | -- | -- | -- | -- | -- | -- | 62 029 | 664 708 |
| 281 | 8 560 | 1 625 | 25 888 | 1 937 | 15 830 | 53 | 3 578 | 138 | 6 614 | 260 229 | 3 462 561 |

1962년 1월 분 지방 Fishery Consignment Sale by

| 유별 Kind | 번호 No | 어종 Species | 지 방 별 Province | | 경 기 Kyonggi | | 충 남 Chungnam | | 전 북 Chonbuk | | 전 남 Chonnam | |
|-------------|----------|---------------|-------------------|------------|----------------|------------|-----------------|------------|----------------|------------|----------------|-------|
| | | | 수 Quantity | 금 Value | 수 Quantity | 금 Value | 수 Quantity | 금 Value | 수 Quantity | 금 Value | | |
| | 1 | 가오리 | — | — | — | — | — | — | 2 | 21 | 71 | 1 351 |
| | 2 | 강달어 | — | — | — | — | — | — | — | — | — | — |
| | 3 | 가자미 | — | — | — | — | — | — | 53 | 693 | 173 | 3 562 |
| | 4 | 자성돔 | — | — | — | — | — | — | — | — | 1 | 27 |
| | 5 | 갯장어 | — | — | — | — | — | — | — | — | 11 | 209 |
| | 6 | 고둥 | — | — | — | — | — | — | — | — | — | — |
| | 7 | 꽂이 | — | — | — | — | — | — | — | — | — | — |
| | 8 | 베도리치 | — | — | — | — | — | — | — | — | — | — |
| | 9 | 부시리 | — | — | — | — | — | — | — | — | 1 | 21 |
| | 10 | 넙치 | — | — | — | — | — | — | 20 | 255 | 55 | 104 |
| | 11 | 노래미 | — | — | — | — | — | — | — | — | — | — |
| | 12 | 농성어 | — | — | — | — | — | — | — | — | — | — |
| | 13 | 농성어 | — | — | — | — | — | — | — | — | — | — |
| | 14 | 다랑어 | — | — | — | — | — | — | — | — | — | — |
| | 15 | 달강어 | — | — | — | — | — | — | — | — | — | — |
| | 16 | 대꾸 | — | — | — | — | — | — | 15 | 376 | — | — |
| | 17 | 도미 | — | — | — | — | — | — | — | — | 7 | 140 |
| 어 | 18 | 악귀 | — | — | — | — | — | — | 7 | 65 | — | — |
| | 19 | 전갱이 | — | — | — | — | — | — | 1 | 16 | 18 | 291 |
| | 20 | 매명태 | — | — | — | — | — | — | — | — | — | — |
| | 21 | 명태 | — | — | — | — | — | — | — | — | 11 | 350 |
| | 22 | 멸치 | — | — | — | — | — | — | — | — | — | — |
| | 23 | 청사리 | — | — | — | — | — | — | — | — | — | — |
| | 24 | 딘치 | — | — | — | — | — | — | 3 | 38 | 67 | 1 732 |
| | 25 | 반지 | — | — | — | — | — | — | — | — | — | — |
| 류 Fishes | 26 | 방돔 | — | — | — | — | — | — | — | — | — | — |
| | 27 | 밴댕이 | — | — | — | — | — | — | — | — | — | — |
| | 28 | 뱀장어 | — | — | — | — | — | — | — | — | — | — |
| | 29 | 뱀장어 | — | — | — | — | — | — | — | — | — | — |
| | 30 | 뱀장어 | — | — | — | — | — | — | 1 | 22 | 6 | 103 |
| | 31 | 복족 | — | — | — | — | — | — | — | — | 1 | 44 |
| | 32 | 뽕물고기 | — | — | — | — | — | — | — | — | — | — |
| | 33 | 뽕물고기 | — | — | — | — | — | — | — | — | — | — |
| | 34 | 붕장어 | — | — | — | — | — | — | — | — | — | — |
| | 35 | 삼살치 | — | — | — | — | — | — | — | — | 57 | 4 807 |
| | 36 | 상어 | — | — | — | — | — | — | 7 | 89 | 94 | 2 102 |
| | 37 | 서대 | — | — | — | — | — | — | 24 | 319 | 40 | 944 |
| | 38 | 성돔 | — | — | — | — | — | — | 2 | 21 | — | — |
| 39 | 송어 | — | — | — | — | — | — | — | — | — | — | |
| 40 | 송어 | — | — | — | — | — | — | — | — | — | — | |
| 41 | 송어 | — | — | — | — | — | — | — | — | — | — | |
| | 42 | 양머리(가나리) | — | — | — | — | — | — | — | — | 3 | 60 |
| | 43 | 양머리 | — | — | — | — | — | — | 6 | 68 | 34 | 728 |
| | 44 | 양머리 | — | — | — | — | — | — | — | — | — | — |
| | 45 | 양머리 | — | — | — | — | — | — | — | — | — | — |
| | 46 | 우렁치 | — | — | — | — | — | — | 5 | 65 | — | — |
| | 47 | 잉어 | — | — | — | — | — | — | — | — | — | — |
| | 48 | 잉어 | — | — | — | — | — | — | 12 | 403 | 330 | 8 587 |

별 위 탁 판 매 고 표

Province in January 1962

Unit : ₩ 1000₩
(단위 : ₩ 천원)

| 제주 | | 경남 | | 경북 | | 강원 | | 합계 | | 누계 | |
|----------|-------|----------|--------|----------|-------|----------|-------|----------|--------|----------|-------|
| 수 | 금 | 수 | 금 | 수 | 금 | 수 | 금 | 수 | 금 | 수 | 금 |
| 량 | 액 | 량 | 액 | 량 | 액 | 량 | 액 | 량 | 액 | 량 | 액 |
| Quantity | Value | Quantity | Value | Quantity | Value | Quantity | Value | Quantity | Value | Quantity | Value |
| 1 | 8 | 427 | 9 443 | 1 | 100 | 22 | 179 | 524 | 11 102 | — | — |
| — | — | 2 | 17 | — | — | — | — | 2 | 17 | — | — |
| — | — | 690 | 11 549 | 80 | 798 | 153 | 1 076 | 1 149 | 17 678 | — | — |
| 2 | 88 | 7 | 219 | — | — | — | — | 10 | 334 | — | — |
| — | — | 1 | 20 | — | — | — | — | 12 | 229 | — | — |
| — | — | — | — | — | — | — | — | — | — | — | — |
| — | — | 274 | 4 513 | 111 | 2 315 | 97 | 1 123 | 482 | 7 951 | — | — |
| — | — | — | — | — | — | — | — | — | — | — | — |
| 13 | 433 | — | — | — | — | — | — | 14 | 454 | — | — |
| — | — | 170 | 3 183 | 27 | 426 | — | — | 272 | 3 968 | — | — |
| — | — | — | — | — | — | — | — | — | — | — | — |
| 1 | 27 | 10 | 367 | 29 | 222 | — | — | 40 | 616 | — | — |
| — | — | — | — | — | — | — | — | — | — | — | — |
| — | — | 75 | 651 | — | — | — | — | 75 | 651 | — | — |
| — | — | 234 | 9 807 | 17 | 474 | 24 | 496 | 290 | 11 156 | — | — |
| 9 | 485 | 84 | 2 812 | — | — | — | — | 100 | 3 437 | — | — |
| — | — | 3 | 22 | — | — | — | — | 10 | 87 | — | — |
| — | — | 24 | 537 | 3 | 37 | — | — | 46 | 881 | — | — |
| — | — | 2 | 27 | — | — | — | — | 2 | 27 | — | — |
| — | — | 80 | 1 793 | 57 | 932 | — | — | 148 | 3 075 | — | — |
| — | — | — | — | 10 | 30 | — | — | 10 | 30 | — | — |
| — | — | — | — | — | — | — | — | — | — | — | — |
| — | — | 75 | 2 435 | — | — | — | — | 145 | 4 205 | — | — |
| — | — | — | — | — | — | — | — | — | — | — | — |
| 1 | 21 | 26 | 830 | 17 | 255 | — | — | 44 | 1 106 | — | — |
| — | — | — | — | — | — | — | — | — | — | — | — |
| — | — | 7 | 185 | — | — | 3 | 31 | 3 | 31 | — | — |
| — | — | — | — | — | — | — | — | 7 | 125 | — | — |
| — | — | 69 | 765 | — | — | — | — | 70 | 809 | — | — |
| — | — | 7 | 173 | — | — | — | — | 8 | 182 | — | — |
| — | — | — | — | — | — | — | — | — | — | — | — |
| — | — | 186 | 3 035 | — | — | — | — | 186 | 3 035 | — | — |
| 16 | 1 045 | 53 | 1 506 | 1 | 10 | — | — | 127 | 7 368 | — | — |
| — | — | — | — | — | — | — | — | — | — | — | — |
| 2 | 33 | 497 | 11 259 | — | — | — | — | 600 | 13 483 | — | — |
| — | — | 30 | 800 | — | — | — | — | 94 | 2 063 | — | — |
| — | — | — | — | — | — | — | — | 2 | 21 | — | — |
| — | — | — | — | 2 | 29 | — | — | 2 | 29 | — | — |
| — | — | 28 | 739 | — | — | — | — | 28 | 739 | — | — |
| — | — | — | — | — | — | 1 689 | 9 687 | 1 692 | 9 747 | — | — |
| — | — | 52 | 918 | — | — | — | — | 92 | 1 714 | — | — |
| — | — | — | — | — | — | — | — | — | — | — | — |
| — | — | — | — | — | — | — | — | 5 | 65 | — | — |
| — | — | — | — | — | — | — | — | — | — | — | — |
| — | — | — | — | — | — | — | — | — | — | — | — |
| 3 | 62 | 437 | 15 433 | — | — | — | — | 782 | 24 485 | — | — |

1962년 1월 분 지방 Fishery Consignment Sale by Province

| 유별 Kind | 번호 No | 어종 Species | 지 방 별 Province | | 경 기 Kyonggi | | 충 남 Chungnam | | 전 북 Chonbuk | | 전 남 Chonnam | |
|-----------------|----------|---------------|-------------------|------------------------|----------------|-----------------|-----------------|-----------------|----------------|-----------------|----------------|--------|
| | | | 수 Quantity | 금 액 Value | 수 Quantity | 금 액 Value | 수 Quantity | 금 액 Value | 수 Quantity | 금 액 Value | | |
| 어 | 49 | 준치 | 치 | Season fish | — | — | — | — | — | — | 1 | 35 |
| | 50 | 청어 | 어 | Herring | — | — | — | — | — | — | — | — |
| | 51 | 칼황 | 치 | Hair tail | 1 | 6 | — | — | 11 | 308 | 78 | 2 109 |
| | 52 | 황어 | 어 | Sea shine | — | — | — | — | — | — | — | — |
| | 53 | 도루 | 목 | Sand fish | — | — | — | — | — | — | — | — |
| | 54 | 홍어 | 어 | Skate ray | 1 | 8 | 27 | 530 | 53 | 948 | 21 | 455 |
| 류 | 55 | 군평선 | 이 | Hapalogenys mucronatus | — | — | — | — | — | — | 18 | 402 |
| | 56 | 전자 | 리 | Aged fish | — | — | — | — | 1 | 23 | — | — |
| | 57 | 물매 | 기 | Siremo imberbis | — | — | — | — | — | — | — | — |
| | 58 | 적적 | 어 | Redfih | — | — | — | — | — | — | — | — |
| | 59 | 변자 | 리 | Grunter | — | — | — | — | — | — | — | — |
| | 60 | 잡어 | 어 | Others | — | — | — | — | 3 | 33 | 403 | 580 |
| | | 소계 | | | 2 | 14 | 27 | 530 | 226 | 3 766 | 1 502 | 28 752 |
| 패류 Shellfish | 1 | 굴 | | Oyster | 11 | 213 | 69 | 1 388 | — | — | — | — |
| | 2 | 소라 | 고동 | Common spiny whalk | — | — | — | — | — | — | — | — |
| | 3 | 전지 | 복 | Abalone | — | — | — | — | — | — | — | — |
| | 4 | 전지 | 복 | Bay-scallop | — | — | — | — | — | — | — | — |
| | 5 | 홍합 | (합자) | Sea musshell | — | — | — | — | — | — | — | — |
| | 6 | 잡패 | 패 | Others | — | — | — | — | — | — | — | — |
| | | 소계 | | | 11 | 213 | 69 | 1 388 | — | — | — | — |
| 기타 Others | 1 | 게 | | Crab | — | — | — | — | — | — | — | — |
| | 2 | 고래 | | Whale | — | — | — | — | — | — | — | — |
| | 3 | 문새 | 어 | Octopus | — | — | — | — | — | — | — | — |
| | 4 | 새우 | 우 | Shrimp(Small) | — | — | — | — | — | — | — | — |
| | 5 | 살오징 | 어 | Squid | — | — | — | — | — | — | — | — |
| | 6 | 성게 | 게 | Sea urchin | — | — | — | — | — | — | — | — |
| | 7 | 해삼 | 삼 | Sea cucumber | — | — | — | — | — | — | — | — |
| | 8 | 대새우 | 우(홍대) | Shrimp(large) | — | — | — | — | 5 | 29 | — | — |
| | 9 | 새우 | 우(중하) | Shrimp(medium) | — | — | — | — | — | — | — | — |
| | 10 | 갈뚝 | 이 | Others squid | — | — | — | — | — | — | — | — |
| | 11 | 꾸미 | (낙지) | Other octopus | — | — | — | — | — | — | — | — |
| | 12 | 기타 | 타 | Others | — | — | — | — | — | — | — | — |
| | | 소계 | | | — | — | — | 5 | 92 | — | — | |
| | | 합계 | | | 13 | 227 | 96 | 1 918 | 231 | 3 795 | 1 502 | 28 752 |
| 소건품 | 1 | 기타수산물 | | Miscellaneous Fish | — | — | 3 | 90 | — | — | — | — |
| | 2 | 어류 | | Fish | — | — | — | — | — | — | — | — |
| | | 소계 | | | — | — | 3 | 90 | — | — | — | — |
| 염장품 | 1 | 기타수산물 | | Miscellaneous | 46 | 21 | — | — | — | — | — | — |
| | | | | Sub total | 46 | 21 | — | — | — | — | — | — |
| 기타 | 1 | 식용해조류 | | Edible sea weeds | — | — | 10 | 1 500 | — | — | — | — |
| | | | | Sub total | — | — | 10 | 1 500 | — | — | — | — |
| 총 | | 계 | | Grand Total | 59 | 248 | 109 | 3 508 | 231 | 3 795 | 1 502 | 28 752 |

별 위 탁 관 매 고 표

in January 1962

unit : ₩ 1000₩
(단위 : ₩ 1000원)

| 제주 | | 경남 | | 경북 | | 강원 | | 합계 | | 누계 | |
|----------|-------|----------|---------|----------|--------|----------|--------|----------|---------|-----------|-------|
| Cheju | | Kyongnam | | Kyongbuk | | Kangwon | | total | | Aggregate | |
| 수 | 액 | 수 | 액 | 수 | 액 | 수 | 액 | 수 | 액 | 수 | 액 |
| Quantity | Value | Quantity | Value | Quantity | Value | Quantity | Value | Quantity | Value | Quantity | Value |
| — | — | — | — | — | — | — | — | 1 | 35 | — | — |
| — | — | 427 | 5 546 | 109 | 564 | — | — | 626 | 8 533 | — | — |
| — | — | — | — | — | — | 155 | 1 020 | 155 | 1 020 | — | — |
| — | — | — | — | 7 | 52 | — | — | 7 | 52 | — | — |
| — | — | 1 | 11 | — | — | — | — | 102 | 1 941 | — | — |
| — | — | — | — | — | — | — | — | 19 | 413 | — | — |
| — | — | — | — | — | — | — | — | 3 | 23 | — | — |
| — | — | — | — | 143 | 1 986 | — | — | 143 | 1 936 | — | — |
| — | — | — | — | — | — | — | — | — | — | — | — |
| 1 | 10 | — | — | — | — | — | — | 1 | 10 | — | — |
| 1 | 8 | 2 194 | 20 703 | 196 | 2 629 | 113 | 976 | 2 910 | 24 929 | — | — |
| 50 | 2 220 | 6 315 | 111 284 | 667 | 8 873 | 2 256 | 14 588 | 11 045 | 170 027 | — | — |
| — | — | — | — | — | — | — | — | 80 | 1 601 | — | — |
| 19 | 88 | 2 | 98 | — | — | — | — | 21 | 186 | — | — |
| 7 | 561 | 1 | 81 | — | — | — | — | 8 | 642 | — | — |
| — | — | 6 | 180 | — | — | — | — | 6 | 180 | — | — |
| — | — | 10 | 312 | — | — | — | — | 10 | 312 | — | — |
| — | — | — | — | — | — | — | — | — | — | — | — |
| 2 | 649 | 19 | 6 71 | — | — | — | — | 125 | 2 921 | — | — |
| — | — | 10 | 75 | 67 | 628 | — | — | 77 | 703 | — | — |
| — | — | 88 | 836 | — | — | — | — | 88 | 836 | — | — |
| — | — | 66 | 1 164 | — | — | 3 | 72 | 69 | 1 236 | — | — |
| — | — | 144 | 1 938 | 21 | 293 | — | — | 165 | 2 231 | — | — |
| — | — | — | — | 89 | 987 | 362 | 4 855 | 451 | 5 842 | — | — |
| — | — | 23 | 684 | — | — | — | — | 23 | 684 | — | — |
| 2 | 52 | — | — | — | — | 18 | 456 | 20 | 508 | — | — |
| — | — | 1 | 27 | 19 | 584 | 85 | 298 | 105 | 909 | — | — |
| — | — | 1 | 20 | 35 | 479 | 2 | 32 | 43 | 560 | — | — |
| — | — | 7 | 135 | — | — | — | — | 7 | 135 | — | — |
| — | — | 25 | 264 | — | — | — | — | 25 | 264 | — | — |
| — | — | — | — | — | — | — | — | — | — | — | — |
| 2 | 52 | 365 | 5 143 | 231 | 2 971 | 470 | 5 713 | 1 073 | 13 908 | — | — |
| 78 | 2 921 | 6 699 | 117 098 | 898 | 11 844 | 2 726 | 20 301 | 12 243 | 186 856 | — | — |
| — | — | — | — | — | — | 20 | 836 | 20 | 836 | — | — |
| — | — | — | — | — | — | — | — | 3 | 90 | — | — |
| — | — | — | — | — | — | 20 | 836 | 23 | 926 | — | — |
| — | — | — | — | — | — | — | — | 46 | 21 | — | — |
| — | — | — | — | — | — | — | — | 46 | 21 | — | — |
| — | — | — | — | — | — | — | — | 10 | 1 500 | — | — |
| — | — | — | — | — | — | — | — | 10 | 1 500 | — | — |
| 78 | 2 921 | 6 999 | 117 098 | 898 | 11 844 | 2 746 | 21 137 | 12 322 | 189 303 | — | — |

1962년 2월 분 지방 Fishery Consignment Sale by

| 유별 Kind | 번호 No | 종류 Species | 지방별 Province | | | | 경기 Kyonggi | | | | 충남 Chungnam | | | | 전북 Chonbuk | | | | 전남 Chonnam | | | |
|------------|----------|---------------|------------------------|----|-------------|----|----------------|-----|-------------|-------|----------------|-------|-------------|-----|----------------|-------|-------------|---|---------------|--|--|--|
| | | | 수량 Quantity | | 금액 Value | | 수량 Quantity | | 금액 Value | | 수량 Quantity | | 금액 Value | | 수량 Quantity | | 금액 Value | | | | | |
| | | | 수 | 량 | 금 | 액 | 수 | 량 | 금 | 액 | 수 | 량 | 금 | 액 | 수 | 량 | 금 | 액 | | | | |
| | 1 | 가리 | Ray | — | — | — | — | — | — | — | — | — | — | — | 70 | 1 406 | | | | | | |
| | 2 | 강달 | Kang-dari | — | — | — | — | — | — | — | — | — | — | — | — | — | | | | | | |
| | 3 | 가자미 | Sole | — | — | — | — | 1 | 8 | 48 | 578 | — | — | 124 | 1 583 | | | | | | | |
| | 4 | 검정돔 | Black sea bream | — | — | — | — | — | — | — | — | — | — | — | — | — | | | | | | |
| | 5 | 검정장 | Sharp toothed eel | — | — | — | — | — | — | — | — | — | — | 9 | 179 | | | | | | | |
| | 6 | 검정콩 | Saury | — | — | — | — | — | — | — | — | — | — | — | — | — | | | | | | |
| | 7 | 베도리 | Gouneles | — | — | — | — | — | — | — | — | — | — | — | — | — | | | | | | |
| | 8 | 부시리(나분치) | Amberfish | — | — | — | — | — | — | — | — | — | — | 7 | 177 | | | | | | | |
| | 9 | 넙치 | Bastard | — | — | — | — | — | — | — | 13 | 160 | — | — | — | — | | | | | | |
| | 10 | 노래미 | Rock trout | — | — | — | — | — | — | — | — | — | — | — | — | — | | | | | | |
| | 11 | 농달 | Common sea-bass | — | — | — | — | — | — | — | — | — | — | 1 | 14 | | | | | | | |
| | 12 | 달강 | Red gannard | — | — | — | — | — | — | — | — | — | — | — | — | — | | | | | | |
| | 13 | 대꾸 | Cod | — | — | — | — | — | — | — | 16 | 339 | — | 2 | 40 | | | | | | | |
| | 14 | 도미 | Red sea bream | — | — | — | — | — | — | — | 1 | 9 | — | 3 | 165 | | | | | | | |
| | 15 | 아꾸 | Sea-devil | — | — | — | — | — | — | — | 5 | 52 | — | — | — | — | | | | | | |
| 어 | 16 | 전갱이 | Horse Mackerel | — | — | — | — | — | — | — | — | — | — | — | — | — | | | | | | |
| | 17 | 매미 | Lizard fish | — | — | — | — | — | — | — | — | — | — | — | — | — | | | | | | |
| | 18 | 명태 | Alaska pollack | — | — | — | — | — | — | — | — | — | — | — | — | — | | | | | | |
| | 19 | 멸치 | Anchovy | — | — | — | — | — | — | — | — | — | — | — | — | — | | | | | | |
| | 20 | 민방 | Croaker | — | — | — | — | — | — | — | 1 | 14 | — | 28 | 817 | | | | | | | |
| | 21 | 방어 | Yellow tail | — | — | — | — | — | — | — | — | — | — | — | — | — | | | | | | |
| | 22 | 백뱅장 | Eel | — | — | — | — | — | — | — | — | — | — | — | — | — | | | | | | |
| | 23 | 백뱅 | Whiting | — | — | — | — | — | — | — | — | — | — | — | — | — | | | | | | |
| | 24 | 빙어 | Promfret | — | — | — | — | — | — | — | 3 | 54 | — | 141 | 3 395 | | | | | | | |
| | 25 | 복불복 | Puffer | — | — | — | — | — | — | — | 1 | 8 | — | 6 | 99 | | | | | | | |
| | 26 | 복불 | Rock fish | — | — | — | — | — | — | — | — | — | — | 1 | 18 | | | | | | | |
| | 27 | 복 | Sea eel | — | — | — | — | — | — | — | — | — | — | 1 | 7 | | | | | | | |
| | 28 | 삼치 | Chub mackerel | — | — | — | — | — | — | — | — | — | — | 76 | 7 629 | | | | | | | |
| | 29 | 상어 | Sharks | — | — | — | — | — | — | — | 1 | 25 | — | 49 | 994 | | | | | | | |
| | 30 | 서대 | Tongue fish | — | — | — | — | — | — | — | 15 | 191 | — | 47 | 1 068 | | | | | | | |
| 류 | 31 | 성돔 | Gurnard | — | — | — | — | — | — | — | — | — | — | — | — | — | | | | | | |
| | 32 | 송어 | Trout | — | — | — | — | — | — | — | — | — | — | — | — | — | | | | | | |
| | 33 | 송 | Mullet | — | — | — | — | — | — | — | 3 | 56 | — | 1 | 32 | | | | | | | |
| | 34 | 양미리(가나리) | Sand lance | — | — | — | — | — | — | — | — | — | — | — | — | — | | | | | | |
| | 35 | 양태 | Flat head | — | — | — | — | — | — | — | — | — | — | 26 | 655 | | | | | | | |
| | 36 | 우돔 | Yellow sea bream | — | — | — | — | — | — | — | — | — | — | — | — | — | | | | | | |
| Fishes | 37 | 우럭 | Big head bass | — | — | — | — | — | — | — | 4 | 39 | — | — | — | — | | | | | | |
| | 38 | 조준 | Yellow corvenia | 29 | 1 203 | — | — | — | — | — | 70 | 1 530 | — | 97 | 2 413 | | | | | | | |
| | 39 | 준치 | Season fish | — | — | — | — | — | — | — | — | — | — | 1 | 12 | | | | | | | |
| | 40 | 철치 | Herring | — | — | — | — | — | — | — | — | — | — | 61 | 943 | | | | | | | |
| | 41 | 철치 | Hair tail | 3 | 66 | — | — | — | — | — | 12 | 236 | — | 150 | 3 174 | | | | | | | |
| | 42 | 황치 | Sea-shiner | — | — | — | — | — | — | — | — | — | — | — | — | — | | | | | | |
| | 43 | 학공 | Half beak | — | — | — | — | — | — | — | — | — | — | — | — | — | | | | | | |
| | 44 | 도루 | Sand fish | — | — | — | — | — | — | — | — | — | — | — | — | — | | | | | | |
| | 45 | 홍어 | Skat ray | — | — | — | — | 21 | 434 | — | 114 | 2 104 | — | — | — | — | | | | | | |
| | 46 | 군평 | Haplogenyus mucronatus | — | — | — | — | — | — | — | — | — | — | 25 | 605 | | | | | | | |
| | 47 | 전자 | Aged fish | — | — | — | — | — | — | — | 2 | 20 | — | — | — | — | | | | | | |
| | 48 | 적어 | redfish | — | — | — | — | — | — | — | — | — | — | — | — | — | | | | | | |
| | 49 | 변광 | Grunter | — | — | — | — | — | — | — | — | — | — | — | — | — | | | | | | |
| | 50 | 잡 | Others | 5 | 48 | — | — | 1 | 14 | — | 4 | 40 | — | 38 | 249 | | | | | | | |
| | | 소계 | Sub total | 37 | 1 317 | 23 | 456 | 315 | 5 470 | 1 080 | 28 926 | | | | | | | | | | | |

별 위 탁 관 매 고 표

Province in February 1962

Unit : % 1000₩
(단위 : % 천원)

| 제주 | | 경남 | | 경북 | | 강원 | | 합계 | | 누계 | |
|----------|-------|----------|--------|----------|--------|----------|--------|----------|---------|----------|---------|
| 수 | 금 | 수 | 금 | 수 | 금 | 수 | 금 | 수 | 금 | 수 | 금 |
| 량 | 액 | 량 | 액 | 량 | 액 | 량 | 액 | 량 | 액 | 량 | 액 |
| Quantity | Value | Quantity | Value | Quantity | Value | Quantity | Value | Quantity | Value | Quantity | Value |
| 1 | 11 | 461 | 8 718 | 20 | 190 | 21 | 177 | 573 | 10 502 | 1 097 | 21 604 |
| — | — | 2 | 6 | — | — | — | — | 4 | 21 | 6 | 38 |
| — | — | 480 | 8 227 | 80 | 678 | 83 | 767 | 816 | 11 841 | 1 965 | 29 519 |
| 2 | 56 | 1 | 9 | — | — | — | — | 3 | 65 | 13 | 399 |
| — | — | 1 | 10 | — | — | — | — | 10 | 189 | 22 | 418 |
| — | — | 153 | 3 063 | 767 | 10 650 | 625 | 7 834 | 1 545 | 21 547 | 2 027 | 29 498 |
| — | — | — | — | — | — | — | — | — | — | — | — |
| 6 | 206 | — | — | — | — | — | — | 13 | 383 | 27 | 837 |
| — | — | 143 | 2 803 | 11 | 233 | 6 | 76 | 173 | 3 272 | 445 | 7 240 |
| — | — | 1 | 25 | — | — | — | — | 1 | 25 | 1 | 25 |
| 7 | 196 | 7 | 218 | — | — | — | — | 15 | 427 | 55 | 1 043 |
| — | — | 23 | 187 | — | — | — | — | 23 | 187 | 98 | 838 |
| — | — | 325 | 2 837 | 34 | 561 | 36 | 581 | 413 | 4 358 | 703 | 15 514 |
| 8 | 501 | 83 | 1 969 | — | — | — | — | 95 | 2 644 | 195 | 6 081 |
| — | — | 48 | 420 | — | — | — | — | 53 | 472 | 63 | 559 |
| — | — | — | — | — | — | — | — | — | — | 46 | 881 |
| — | — | 1 | 9 | — | — | — | — | 1 | 9 | 3 | 36 |
| — | — | 31 | 636 | 132 | 2 512 | 2 811 | 48 762 | 2 974 | 51 910 | 3 122 | 54 985 |
| — | — | — | — | — | — | 3 | 6 | 3 | 6 | 13 | 36 |
| — | — | 49 | 1 772 | — | — | — | — | 78 | 2 603 | 223 | 6 808 |
| 1 | 27 | 10 | 348 | — | — | — | — | 11 | 375 | 55 | 1 481 |
| — | — | 3 | 43 | — | — | — | — | 3 | 43 | 61 | 74 |
| — | — | 7 | 183 | — | — | — | — | 7 | 183 | 46 | 368 |
| — | — | — | — | — | — | — | — | 144 | 3 449 | 15 | 3 574 |
| — | — | 52 | 663 | — | — | — | — | 59 | 770 | 129 | 1 579 |
| 1 | 10 | 8 | 168 | — | — | 1 | 49 | 11 | 245 | 19 | 427 |
| — | — | 106 | 1 494 | — | — | 4 | 32 | 111 | 1 533 | 297 | 4 568 |
| 8 | 631 | 2 | 646 | — | — | — | — | 86 | 8 906 | 213 | 16 274 |
| 5 | 78 | 324 | 6 155 | 6 | 59 | 1 | 8 | 386 | 7 319 | 986 | 20 802 |
| — | — | 48 | 1 143 | — | — | — | — | 110 | 2 402 | 204 | 4 465 |
| — | — | — | — | — | — | — | — | — | — | 2 | 21 |
| — | — | — | — | — | — | — | — | — | — | 2 | 29 |
| — | — | 5 | 123 | — | — | — | — | 9 | 211 | 37 | 950 |
| — | — | — | — | — | — | 4 | 29 | 4 | 29 | 1 696 | 9 776 |
| — | — | 31 | 564 | — | — | — | — | 57 | 1 219 | 149 | 2 933 |
| 2 | 64 | — | — | — | — | — | — | 2 | 64 | 2 | 64 |
| — | — | — | — | — | — | — | — | 4 | 39 | 9 | 104 |
| 2 | 38 | 213 | 6 527 | — | — | — | — | 411 | 11 711 | 1 193 | 36 196 |
| — | — | — | — | — | — | — | — | 1 | 12 | 2 | 47 |
| — | — | — | — | — | — | — | — | 61 | 943 | 61 | 943 |
| — | — | 199 | 2 840 | — | — | — | — | 364 | 6 316 | 990 | 14 849 |
| — | — | — | — | — | — | — | — | — | — | 155 | 1 020 |
| — | — | 1 | 7 | — | — | — | — | 1 | 7 | 1 | 7 |
| — | — | — | — | 33 | 189 | 198 | 971 | 231 | 1 160 | 238 | 1 212 |
| — | — | 1 | 9 | — | — | — | — | 136 | 2 547 | 238 | 4 488 |
| — | — | 1 | 6 | — | — | — | — | 26 | 611 | 45 | 1 024 |
| 1 | 15 | — | — | — | — | — | — | 3 | 35 | 4 | 58 |
| — | — | 81 | 1 471 | — | — | — | — | 81 | 1 471 | 224 | 3 457 |
| 1 | 21 | — | — | — | — | — | — | 1 | 21 | 2 | 31 |
| 1 | 7 | — | — | — | — | — | — | 39 | 256 | 39 | 256 |
| 1 | 7 | 1 192 | 10 723 | 96 | 707 | 81 | 490 | 1 496 | 15 281 | 4 406 | 40 210 |
| 47 | 1 867 | 4 093 | 64 022 | 1 179 | 15 779 | 3 874 | 59 782 | 10 648 | 177 619 | 21 693 | 347 646 |

1962년 2월 분 지방 Fishery Consignment Sale by

| 유별 Kind | 번호 No | 종류 Species | 지 방 별 province | | 경 기 Kyonggi | | 충 남 Chungnam | | 전 북 Chonbuk | | 전 남 Chonnam | |
|---------------------------|----------|---------------|-------------------|------------|----------------|------------|-----------------|------------|----------------|------------|----------------|-------|
| | | | 수 Quantity | 금 Value | 수 Quantity | 금 Value | 수 Quantity | 금 Value | 수 Quantity | 금 Value | | |
| 패 류 Shellfish | 1 | 가 막 조 개 | 40 | 449 | — | — | — | — | — | — | — | — |
| | 2 | 고 막 | — | — | — | — | — | — | — | — | 36 | 193 |
| | 3 | 굴 | 4 | 67 | 1 | 18 | — | — | — | — | 4 | 100 |
| | 4 | 맛 | 2 | 25 | — | — | — | — | — | — | — | — |
| | 5 | 백 합 | 1 | 5 | — | — | — | — | — | — | — | — |
| | 6 | 소 라 고 동 | — | — | — | — | — | — | — | — | 27 | 249 |
| | 7 | 전 북 | — | — | — | — | — | — | — | — | 11 | 901 |
| | 8 | 홍 합(합자) | — | — | — | — | — | — | — | — | 108 | 506 |
| | 9 | 동 조 개 | 4 | 16 | — | — | — | — | — | — | — | — |
| | 잡 패 | 6 | 12 | — | — | — | — | — | — | — | — | |
| | 소 계 | 57 | 574 | 1 | 18 | — | — | — | — | 186 | 1 949 | |
| 해 조 류 Seaweeds | 1 | 미 역 | — | — | — | — | — | — | — | — | — | — |
| | 2 | 떡도박(은행초) | — | — | — | — | — | — | — | — | — | — |
| | 3 | 김 | — | — | — | — | — | — | — | — | 148 | 7 394 |
| | 4 | 칭 락 | — | — | — | — | — | — | — | — | — | — |
| | 5 | 툇 | — | — | — | — | — | — | — | — | — | — |
| | 6 | 잡 조 | — | — | — | — | — | — | — | — | — | — |
| | 소 계 | — | — | — | — | — | — | — | — | 148 | 7 394 | |
| 기 타 동 식 물 Others | 1 | 게 | — | — | — | — | — | — | — | — | — | — |
| | 2 | 고 래 | — | — | — | — | — | — | — | — | — | — |
| | 3 | 문 어 | — | — | — | — | — | — | — | — | 8 | 362 |
| | 4 | 새 우 | — | — | — | — | — | — | — | — | — | — |
| | 5 | 살 오 징 | — | — | — | — | — | — | — | — | — | — |
| | 6 | 성 게 | — | — | — | — | — | — | — | — | — | — |
| | 7 | 해 삼 | — | — | — | — | — | — | — | — | 16 | 324 |
| | 8 | 해 파 리 | — | — | — | — | — | — | — | — | 1 | 136 |
| | 9 | 대 새 우(홍대) | — | — | — | — | 6 | 34 | — | — | — | — |
| | 10 | 새 우(중하) | — | — | — | — | — | — | — | — | — | — |
| | 11 | 꼴 투 이 | — | — | — | — | — | — | — | — | — | — |
| | 12 | 쪼 구 미(낙지) | — | — | — | — | — | — | — | — | — | — |
| | 13 | 산 호 | — | — | — | — | — | — | — | — | — | — |
| | 14 | 기 타 | — | — | — | — | — | — | — | — | — | — |
| | 소 계 | — | — | — | — | 6 | 34 | — | — | 25 | 822 | |
| | 합 계 | 94 | 1 891 | 24 | 474 | 321 | 5 504 | 1 439 | 39 091 | | | |
| 소 진 품 Shellfish | 1 | 기 타 수 산 물 | — | — | — | — | — | — | — | — | — | — |
| | 2 | 어 류 | — | — | — | — | — | — | — | — | — | — |
| | 소 계 | — | — | — | — | — | — | — | — | — | — | |
| 염 장 품 Shellfish | 1 | 기 타 수 산 물 | — | — | — | — | — | — | — | — | — | — |
| | 소 계 | — | — | — | — | — | — | — | — | — | — | |
| 기 타 Others | 1 | 식 용 해 조 류 | — | — | — | — | — | — | — | — | — | — |
| | 소 계 | — | — | — | — | — | — | — | — | — | — | |
| 총 | 계 | 94 | 1 891 | 24 | 474 | 321 | 5 504 | 1 439 | 39 091 | | | |

별 위 탁 판 매 고 표

Province in February 1962

Unit : % 1000₩
(단위 : % 천원)

| 제주 | | 경남 | | 경북 | | 강원 | | 합계 | | 누계 | |
|----------|-------|----------|--------|----------|--------|----------|--------|----------|---------|----------|---------|
| 수 | 금 | 수 | 금 | 수 | 금 | 수 | 금 | 수 | 금 | 수 | 금 |
| 량 | 액 | 량 | 액 | 량 | 액 | 량 | 액 | 량 | 액 | 량 | 액 |
| Quantity | Value | Quantity | Value | Quantity | Value | Quantity | Value | Quantity | Value | Quantity | Value |
| — | — | — | — | — | — | — | — | 40 | 449 | 40 | 449 |
| — | — | — | — | — | — | — | — | 36 | 193 | 36 | 193 |
| — | — | — | — | — | — | — | — | 9 | 185 | 89 | 1 786 |
| — | — | — | — | — | — | — | — | 2 | 25 | 2 | 25 |
| — | — | — | — | — | — | — | — | 1 | 5 | 1 | 5 |
| 15 | 71 | 2 | 60 | — | — | — | — | 44 | 380 | 65 | 566 |
| 9 | 713 | 1 | 65 | — | — | — | — | 21 | 1 679 | 29 | 2 321 |
| — | — | 3 | 75 | — | — | — | — | 111 | 581 | 117 | 761 |
| — | — | — | — | — | — | — | — | 4 | 16 | 4 | 16 |
| — | — | 6 | 117 | — | — | — | — | 12 | 129 | 22 | 441 |
| 24 | 784 | 12 | 317 | — | — | — | — | 280 | 3 642 | 405 | 6 563 |
| 1 | 23 | — | — | — | — | — | — | 1 | 23 | 1 | 23 |
| — | — | 12 | 126 | — | — | — | — | 12 | 126 | 12 | 126 |
| — | — | 59 | 1 512 | — | — | — | — | 207 | 8 906 | 207 | 8 906 |
| — | — | — | — | — | — | — | — | — | — | — | — |
| 20 | 61 | — | — | — | — | — | — | 20 | 61 | 20 | 61 |
| — | — | — | — | — | — | — | — | — | — | — | — |
| 21 | 84 | 71 | 1 638 | — | — | — | — | 240 | 9 116 | 240 | 9 116 |
| — | — | 1 | 4 | 108 | 1 105 | 63 | 372 | 172 | 1 481 | 249 | 2 184 |
| — | — | — | — | — | — | — | — | — | — | 88 | 836 |
| — | — | 29 | 527 | — | — | 1 | 8 | 38 | 897 | 107 | 2 133 |
| — | — | 38 | 554 | 40 | 579 | — | — | 78 | 1 133 | 243 | 3 364 |
| — | — | 47 | 612 | 4 | 85 | 5 | 34 | 56 | 731 | 507 | 6 573 |
| — | — | — | — | — | — | — | — | — | — | 23 | 684 |
| 4 | 100 | 24 | 559 | — | — | — | — | 44 | 983 | 64 | 1 491 |
| — | — | — | — | — | — | — | — | 1 | 3136 | 1 | 136 |
| — | — | 1 | 48 | 22 | 679 | — | — | 29 | 761 | 134 | 1 670 |
| — | — | 2 | 22 | 40 | 579 | 63 | 750 | 105 | 1 351 | 148 | 1 911 |
| — | — | 3 | 29 | — | — | — | — | 3 | 29 | 3 | 29 |
| — | — | 2 | 58 | — | — | — | — | 2 | 58 | 9 | 193 |
| — | — | 26 | 230 | — | — | — | — | 26 | 230 | 26 | 230 |
| — | — | — | — | — | — | — | — | — | — | 25 | 264 |
| 4 | 100 | 173 | 2 643 | 214 | 3 027 | 132 | 1 164 | 554 | 7 790 | 1 627 | 21 698 |
| 96 | 2 835 | 4 349 | 68 620 | 1 393 | 18 806 | 4 006 | 60 946 | 11 722 | 198 167 | 23 965 | 385 023 |
| — | — | — | — | — | — | 17 | 491 | 17 | 491 | 37 | 1 327 |
| — | — | — | — | — | — | 131 | 113 | 131 | 113 | 134 | 203 |
| — | — | — | — | — | — | 148 | 604 | 148 | 604 | 171 | 1 530 |
| — | — | — | — | — | — | — | — | — | — | 46 | 21 |
| — | — | — | — | — | — | — | — | — | — | 46 | 21 |
| — | — | — | — | — | — | — | — | — | — | 10 | 1 500 |
| — | — | — | — | — | — | — | — | — | — | 10 | 1 500 |
| 96 | 2 835 | 4 349 | 68 620 | 1 393 | 18 806 | 4 154 | 61 550 | 11 870 | 198 771 | 24 192 | 388 074 |

별 위 탁 판 매 고 표

by Province in March 1962

Unit : ₩ 1000₩
(단위 : ₩ 천원)

| 제주 | | 경남 | | 경북 | | 강원 | | 합계 | | 누계 | |
|----------|-------|----------|--------|----------|--------|----------|--------|----------|--------|-----------|--------|
| Cheju | | Kyongnam | | Kyongbuk | | Kangwon | | total | | Aggregate | |
| 수량 | 금액 | 수량 | 금액 | 수량 | 금액 | 수량 | 금액 | 수량 | 금액 | 수량 | 금액 |
| Quantity | Value | Quantity | Value | Quantity | Value | Quantity | Value | Quantity | Value | Quantity | Value |
| 1 | 4 | 732 | 12 898 | 11 | 119 | 68 | 507 | 890 | 15 047 | 1 987 | 36 651 |
| — | — | — | — | — | — | — | — | — | — | 6 | 38 |
| — | — | 616 | 8 559 | 130 | 917 | 72 | 574 | 1 049 | 13 879 | 3 014 | 43 398 |
| 1 | 31 | 2 | 61 | — | — | — | — | 3 | 92 | 16 | 491 |
| — | — | 5 | 61 | — | — | — | — | 12 | 131 | 34 | 549 |
| — | — | 379 | 6 279 | 1 619 | 20 418 | 2 123 | 26 775 | 4 121 | 53 472 | 6 148 | 82 370 |
| 5 | 135 | — | — | — | — | — | — | 5 | 135 | 32 | 972 |
| — | — | 251 | 4 489 | 26 | 493 | 53 | 541 | 355 | 5 817 | 800 | 13 057 |
| — | — | 5 | 83 | — | — | — | — | 5 | 83 | 6 | 108 |
| 1 | 27 | 14 | 302 | — | — | — | — | 23 | 582 | 78 | 1 625 |
| — | — | — | — | — | — | — | — | 4 | 79 | 4 | 79 |
| — | — | 48 | 393 | — | — | — | — | 48 | 393 | 146 | 1 231 |
| — | — | — | — | 11 | 187 | 52 | 974 | 106 | 1 683 | 809 | 17 197 |
| 4 | 197 | 213 | 1 826 | — | — | — | — | 219 | 2 033 | 414 | 8 114 |
| — | — | 64 | 1 543 | — | — | — | — | 74 | 1 647 | 137 | 2 206 |
| — | — | — | — | — | — | — | — | 14 | 454 | 60 | 1 335 |
| — | — | — | — | — | — | — | — | — | — | 3 | 36 |
| — | — | 1 | 4 | 260 | 4 126 | 436 | 8 718 | 697 | 12 848 | 3 819 | 67 833 |
| — | — | 80 | 909 | — | — | — | — | 80 | 909 | 83 | 945 |
| — | — | 44 | 1 143 | — | — | — | — | 44 | 1 143 | 267 | 7 951 |
| — | — | 7 | 189 | — | — | — | — | 7 | 189 | 62 | 1 670 |
| — | — | — | — | — | — | 10 | 29 | 10 | 29 | 16 | 103 |
| — | — | — | — | — | — | — | — | — | — | 14 | 368 |
| — | — | — | — | — | — | — | — | 7 | 161 | 158 | 3 735 |
| — | — | 82 | 746 | — | — | — | — | 107 | 1 017 | 236 | 2 596 |
| — | — | 19 | 302 | — | — | 1 | 42 | 21 | 349 | 40 | 776 |
| — | — | 111 | 166 | — | — | — | — | 111 | 166 | 408 | 4 734 |
| 4 | 200 | 1 | 28 | — | — | — | — | 5 | 228 | 218 | 16 502 |
| 2 | 23 | 671 | 11 819 | 112 | 1 069 | 5 | 60 | 861 | 14 292 | 1 847 | 35 094 |
| — | — | 58 | 1 217 | — | — | — | — | 119 | 2 424 | 323 | 6 889 |
| — | — | — | — | — | — | — | — | — | — | 2 | 21 |
| — | — | — | — | — | — | 1 | 18 | 1 | 18 | 3 | 47 |
| — | — | 72 | 1 558 | — | — | — | — | 101 | 2 076 | 138 | 3 026 |
| — | — | — | — | — | — | — | — | — | — | 1 696 | 9 776 |
| — | — | 57 | 834 | — | — | — | — | 84 | 1 471 | 233 | 4 404 |
| — | — | — | — | — | — | — | — | — | — | 2 | 64 |
| — | — | — | — | 1 | 32 | — | — | 8 | 115 | 17 | 219 |
| — | — | — | — | — | — | 2 | 62 | 2 | 62 | 2 | 62 |
| — | — | 343 | 10 603 | — | — | — | — | 781 | 21 571 | 1 974 | 57 767 |
| — | — | 2 | 71 | — | — | — | — | 2 | 71 | 2 | 71 |
| — | — | — | — | — | — | — | — | — | — | 2 | 47 |
| — | — | — | — | — | — | — | — | — | — | 61 | 943 |
| — | — | 257 | 4 169 | — | — | — | — | 413 | 7 391 | 1 403 | 22 240 |
| — | — | — | — | 35 | 180 | 198 | 928 | 233 | 1 108 | 388 | 2 128 |
| — | — | — | — | — | — | — | — | — | — | 1 | 7 |
| — | — | — | — | — | — | — | — | — | — | 238 | 1 212 |
| — | — | — | — | — | — | — | — | 2 | 9 | 2 | 9 |
| — | — | — | — | — | — | — | — | 203 | 3 280 | 441 | 7 768 |
| — | — | — | — | — | — | — | — | 19 | 402 | 64 | 1 426 |
| — | — | — | — | 3 | 31 | — | — | 3 | 31 | 3 | 31 |
| — | — | — | — | — | — | — | — | 2 | 20 | 2 | 20 |
| — | — | — | — | — | — | — | — | — | — | — | — |
| — | — | — | — | — | — | — | — | 1 | 3 | 1 | 3 |

1962년 3월 분 지방 Fishery Consignment Sale by

| 유별 Kind | 번호 No | 어종 Species | 지 방 별 Province | | 경 기 Kyonggi | | 충 남 Chungnam | | 진 북 Chonbuk | | 진 남 Chonnam | |
|------------|----------|-----------------|-------------------|--------------|----------------|--------------|-----------------|--------------|----------------|---------------|----------------|---|
| | | | 수 Quantity | 금 Value | 수 Quantity | 금 Value | 수 Quantity | 금 Value | 수 Quantity | 금 Value | | |
| | | | | | | | | | | | 수 | 금 |
| | 54 | 전 자 리 | — | — | — | — | — | — | — | — | — | |
| | 55 | 적 어 | — | — | — | — | — | — | — | — | — | |
| | 56 | 변 자 리 | — | — | — | — | — | — | — | — | — | |
| | 57 | 광 잡 소 | — | — | — | — | — | — | — | — | — | |
| | 58 | 이 계 | 7 | 81 | 27 | 385 | 19 | 177 | 137 | 742 | 1 337 | |
| | | 계 | 81 | 3 022 | 74 | 1 523 | 516 | 7 168 | 1 023 | 2 031 | | |
| 패 | 1 | 가 막 조 개 | — | — | — | — | — | — | — | 39 | 195 | |
| | 2 | 고 맥 | — | — | — | — | — | — | — | 2 | 98 | |
| | 3 | 굴 | 12 | 146 | 1 | 19 | — | — | — | — | — | |
| | 4 | 맛 지 | 5 | 69 | — | — | — | — | — | — | — | |
| | 5 | 반 백 | 1 | 13 | — | — | — | — | — | — | — | |
| | 6 | 합 | 2 | 12 | — | — | — | — | — | — | — | |
| 류 | 7 | 소 라 고 동 | — | — | — | — | — | — | — | 44 | 308 | |
| | 8 | 전 라 고 동 | — | — | — | — | — | — | — | 12 | 1 089 | |
| | 9 | 홍 랍(합 자) | — | — | — | — | — | — | — | 198 | 639 | |
| | 10 | 귀 조 개 | — | — | — | — | — | — | — | 16 | 544 | |
| | 11 | 잡 조 패 | 9 | 36 | — | — | — | — | — | — | — | |
| | | 계 | 125 | 1 301 | 1 | 19 | — | — | 311 | 2 883 | | |
| 해 조 | 1 | 미 무 가 사 리 | — | — | — | — | — | — | — | — | — | |
| | 2 | 우 무 가 사 리 | — | — | — | — | — | — | — | — | — | |
| | 3 | 떡 도발(은행 조) | — | — | — | — | — | — | — | — | — | |
| | 4 | 들 | — | — | 1 | 45 | — | — | 186 | 30 922 | — | |
| | 5 | 소 | — | — | 1 | 45 | — | — | 186 | 30 922 | — | |
| | | 계 | — | — | 1 | 45 | — | — | 186 | 30 922 | | |
| 기 타 | 1 | 계 | — | — | 1 | 13 | — | — | — | 1 | 11 | |
| | 2 | 고 래 | — | — | — | — | — | — | — | — | — | |
| | 3 | 문 어 | — | — | — | — | — | — | — | 3 | 124 | |
| | 4 | 새 오 | — | — | — | — | 2 | 28 | 7 | 169 | — | |
| | 5 | 살 오 | — | — | — | — | — | — | 4 | 76 | — | |
| | 6 | 성 오 | — | — | — | — | — | — | — | — | — | |
| 동 식 | 7 | 해 파 살 | — | — | — | — | — | — | 29 | 1 096 | — | |
| | 8 | 해 리 | — | — | — | — | — | — | 2 | 142 | — | |
| | 9 | 대 새 우(홍대) | — | — | — | — | 1 | 42 | 1 | 73 | — | |
| 물 | 10 | 곤 쟁 이 | — | — | — | — | — | — | — | — | — | |
| | 11 | 새 우(중하) | — | — | — | — | — | — | — | — | — | |
| | 12 | 꼴 우(중하) | — | — | — | — | — | — | — | — | — | |
| | 13 | 쫄 구 미(낙지) | — | — | — | — | 1 | 26 | 5 | 95 | — | |
| | 14 | 기 타 | — | — | — | — | — | — | — | — | — | |
| | | 계 | — | — | 1 | 13 | 4 | 96 | 52 | 1 786 | | |
| | | 합 계 total | 206 | 4 323 | 79 | 1 600 | 520 | 7 202 | 1 572 | 55 903 | | |
| 소 건 품 | 1 | 기 타 수 산 물 | — | — | — | — | — | — | — | — | — | |
| | 2 | 어 수 산 물 | — | — | — | — | — | — | — | — | — | |
| 임 장 품 | 1 | 기 타 수 산 물 | — | — | — | — | — | — | — | — | — | |
| | 소 | 계 | — | — | — | — | — | — | — | — | — | |
| 기 타 | 1 | 식 용 해 조 류 | — | — | — | — | — | — | — | — | — | |
| | 소 | 계 | — | — | — | — | — | — | — | — | — | |
| | | 총 계 Grand total | 206 | 4 323 | 79 | 1 600 | 520 | 7 202 | 1 572 | 55 903 | | |

별 위 탁 판 매 고 표

Province in March 1962

Unit : ₩ 1000₩

(단위 : ₩ 천원)

| 제 주 Chejue | | 경 남 Kyooognam | | 경 북 Kyongbuk | | 강 원 Kangwon | | 합 계 total | | 누 계 Aggregate | |
|--------------|-----------|---------------|-----------|--------------|-----------|--------------|-----------|--------------|-----------|---------------|-----------|
| 수 량 Quantity | 금 액 Value | 수 량 Quantity | 금 액 Value | 수 량 Quantity | 금 액 Value | 수 량 Quantity | 금 액 Value | 수 량 Quantity | 금 액 Value | 수 량 Quantity | 금 액 Value |
| — | — | — | — | — | — | — | — | — | — | 4 | 58 |
| — | — | 61 | 974 | — | — | — | — | 61 | 974 | 285 | 4 431 |
| 2 | 23 | — | — | — | — | — | — | 2 | 23 | 4 | 54 |
| — | — | — | — | — | — | — | — | 35 | 742 | 74 | 998 |
| 6 | 49 | 1 623 | 14 429 | 145 | 827 | 106 | 709 | 2 070 | 17 994 | 6 476 | 58 204 |
| 26 | 689 | 5 818 | 85 655 | 2 353 | 28 399 | 3 127 | 39 937 | 13 020 | 186 643 | 34 713 | 534 289 |
| — | — | — | — | — | — | — | — | 127 | 1 187 | 167 | 1 636 |
| — | — | — | — | — | — | — | — | 2 | 98 | 38 | 291 |
| — | — | — | — | — | — | — | — | 13 | 165 | 102 | 1 951 |
| — | — | — | — | — | — | — | — | 5 | 69 | 7 | 94 |
| — | — | — | — | — | — | — | — | 1 | 13 | 1 | 13 |
| — | — | — | — | — | — | — | — | 2 | 12 | 3 | 17 |
| 23 | 109 | 5 | 150 | — | — | — | — | 72 | 567 | 137 | 1 133 |
| 9 | 748 | 1 | 124 | — | — | — | — | 22 | 1 961 | 51 | 4 282 |
| — | — | 7 | 140 | — | — | — | — | 205 | 779 | 322 | 1 540 |
| — | — | — | — | — | — | — | — | 16 | 554 | 16 | 554 |
| — | — | 13 | 124 | — | — | — | — | 21 | 157 | 43 | 598 |
| 32 | 857 | 26 | 538 | — | — | — | — | 495 | 5 598 | 900 | 12 161 |
| 3 | 185 | — | — | — | — | — | — | 3 | 185 | 4 | 208 |
| 2 | 69 | — | — | — | — | — | — | 2 | 69 | 2 | 69 |
| — | — | — | — | — | — | — | — | — | — | 12 | 126 |
| — | — | — | — | — | — | — | — | 186 | 30 967 | 10 096 | 39 873 |
| 249 | 954 | — | — | — | — | — | — | 249 | 954 | 269 | 1 015 |
| 254 | 1 208 | — | — | — | — | — | — | 441 | 32 175 | 681 | 41 291 |
| — | — | 12 | 104 | 175 | 2 014 | 109 | 603 | 298 | 2 745 | 547 | 4 929 |
| — | — | — | — | — | — | 1 | 20 | 1 | 20 | 89 | 856 |
| — | — | 22 | 333 | 1 | 10 | 2 | 43 | 28 | 510 | 135 | 2 643 |
| — | — | 35 | 701 | 24 | 325 | — | — | 68 | 1 223 | 311 | 4 587 |
| — | — | 17 | 210 | 50 | 1 222 | — | — | 71 | 1 508 | 578 | 8 081 |
| — | — | — | — | — | — | — | — | — | — | 23 | 684 |
| 7 | 187 | 30 | 697 | — | — | — | — | 66 | 1 980 | 130 | 3 471 |
| — | — | — | — | — | — | — | — | 2 | 142 | 3 | 278 |
| — | — | 1 | 90 | 17 | 516 | — | — | 20 | 721 | 154 | 2 391 |
| — | — | — | — | 32 | 457 | — | — | 32 | 457 | 32 | 457 |
| — | — | 2 | 26 | — | — | 82 | 1 275 | 84 | 1 301 | 232 | 3 212 |
| — | — | 8 | 103 | — | — | — | — | 8 | 103 | 11 | 132 |
| — | — | 4 | 124 | — | — | — | — | 10 | 245 | 19 | 438 |
| — | — | 71 | 285 | 27 | 58 | — | — | 98 | 343 | 123 | 607 |
| 7 | 187 | 202 | 2 673 | 326 | 4 602 | 194 | 1 941 | 786 | 11 298 | 2 413 | 32 996 |
| 319 | 2 941 | 6 046 | 88 866 | 2 679 | 33 001 | 3 321 | 41 878 | 14 742 | 235 714 | 38 707 | 620 737 |
| — | — | — | — | — | — | 76 | 1 064 | 76 | 1 064 | 113 | 2 391 |
| — | — | — | — | — | — | — | — | — | — | 134 | 203 |
| — | — | — | — | — | — | 76 | 1 064 | 76 | 1 064 | 247 | 2 594 |
| — | — | — | — | — | — | — | — | — | — | 46 | 21 |
| — | — | — | — | — | — | — | — | — | — | 46 | 21 |
| — | — | — | — | — | — | — | — | — | — | 10 | 1 500 |
| — | — | — | — | — | — | — | — | — | — | 10 | 1 500 |
| 319 | 2 941 | 6 046 | 88 866 | 2 679 | 33 001 | 3 397 | 429 942 | 14 818 | 236 773 | 39 010 | 624 452 |

1962년 4월 분 지방 Fisery Consignment Sale by

| 유별 Kind | 번호 No | 어종 Species | 지 방 별 Province | | 경 기 Kyonggi | | 중 남 Chungnam | | 전 북 Chonbuk | | 전 남 Chonnam | |
|------------|----------|---------------|-------------------|------------|----------------|------------|-----------------|------------|----------------|------------|----------------|--|
| | | | 수 Quantity | 금 Value | 수 Quantity | 금 Value | 수 Quantity | 금 Value | 수 Quantity | 금 Value | | |
| | 1 | 가오리 | — | — | 2 | 50 | 4 | 50 | 106 | 2 229 | | |
| | 2 | 가오리 | — | — | 2 | 43 | — | — | — | — | | |
| | 3 | 가오리 | 1 | 10 | 13 | 259 | 118 | 1 464 | 95 | 1 499 | | |
| | 4 | 검정갱장 | — | — | — | — | — | — | — | — | | |
| | 5 | 검정갱장 | — | — | — | — | — | — | 1 | 11 | | |
| | 6 | 검정갱장 | — | — | — | — | — | — | 6 | 90 | | |
| | 7 | 검정갱장 | — | — | — | — | — | — | 1 | 22 | | |
| | 8 | 넙치 | — | — | — | — | — | — | — | — | | |
| | 9 | 넙치 | 3 | 39 | 3 | 62 | 52 | 683 | — | — | | |
| | 10 | 넙치 | — | — | — | — | 1 | 7 | — | — | | |
| | | 넙치 | — | — | — | — | 1 | 37 | — | — | | |
| | 11 | 넙치 | — | — | — | — | — | — | — | — | | |
| | 12 | 넙치 | — | — | — | — | — | — | — | — | | |
| | 13 | 넙치 | — | — | — | — | — | — | — | — | | |
| | 14 | 넙치 | — | — | — | — | 42 | 481 | — | — | | |
| | 15 | 넙치 | — | — | — | — | 1 | 47 | 10 | 338 | | |
| | 16 | 넙치 | — | — | 2 | 8 | 21 | 208 | — | — | | |
| | 17 | 넙치 | — | — | — | — | — | — | 2 | 56 | | |
| | 18 | 넙치 | — | — | — | — | — | — | — | — | | |
| | 19 | 넙치 | — | — | — | — | — | — | — | — | | |
| | 20 | 넙치 | — | — | — | — | — | — | 115 | 1 679 | | |
| | 21 | 넙치 | 3 | 105 | 1 | 32 | 5 | 140 | 19 | 632 | | |
| | 22 | 넙치 | — | — | 30 | 483 | 1 | 21 | — | — | | |
| | 23 | 넙치 | — | — | — | — | — | — | — | — | | |
| | 24 | 넙치 | — | — | — | — | 3 | 11 | — | — | | |
| | 25 | 넙치 | — | — | — | — | — | — | — | — | | |
| | 26 | 넙치 | — | — | — | — | — | — | — | — | | |
| | 27 | 넙치 | 1 | 23 | — | — | 1 | 31 | 3 | 72 | | |
| | 28 | 넙치 | — | — | 1 | 13 | 9 | 125 | — | — | | |
| | 29 | 넙치 | — | — | — | — | — | — | 1 | 16 | | |
| | 30 | 넙치 | — | — | — | — | — | — | — | — | | |
| | 31 | 넙치 | — | — | — | — | — | — | 6 | 288 | | |
| | 32 | 넙치 | 1 | 12 | 13 | 265 | 37 | 664 | 95 | 1 942 | | |
| | 33 | 넙치 | — | — | 3 | 51 | 37 | 557 | 30 | 593 | | |
| | 34 | 넙치 | — | — | — | — | 1 | 12 | — | — | | |
| | 35 | 넙치 | — | — | — | — | — | — | — | — | | |
| | 36 | 넙치 | 3 | 62 | 3 | 66 | 14 | 183 | 8 | 212 | | |
| | 37 | 넙치 | — | — | — | — | — | — | — | — | | |
| | 38 | 넙치 | — | — | — | — | 31 | 352 | — | — | | |
| | 39 | 넙치 | — | — | — | — | — | — | 20 | 487 | | |
| | 40 | 넙치 | — | — | — | — | 13 | 164 | — | — | | |
| | 41 | 넙치 | — | — | — | — | — | — | — | — | | |
| | 42 | 넙치 | 54 | 2 532 | 2 | 62 | 75 | 2 246 | 291 | 10 303 | | |
| | 43 | 넙치 | — | — | — | — | 5 | 35 | — | — | | |
| | 44 | 넙치 | — | — | — | — | — | — | 65 | 1 636 | | |
| | 45 | 넙치 | — | — | — | — | — | — | — | — | | |
| | 46 | 넙치 | 44 | 977 | — | — | 4 | 141 | 50 | 1 060 | | |
| | 47 | 넙치 | — | — | — | — | — | — | — | — | | |
| | 48 | 넙치 | — | — | — | — | — | — | — | — | | |
| | 49 | 넙치 | — | — | — | — | — | — | — | — | | |
| | 50 | 넙치 | — | — | — | — | — | — | — | — | | |
| | 51 | 넙치 | — | — | — | — | 1 | 5 | — | — | | |
| | 52 | 넙치 | 15 | 180 | 8 | 140 | 118 | 1 679 | 5 | 102 | | |
| | 53 | 넙치 | — | — | — | — | — | — | 1 | 22 | | |
| | 54 | 넙치 | — | — | — | — | — | — | — | — | | |
| | 55 | 넙치 | — | — | — | — | 3 | 84 | — | — | | |
| | 56 | 넙치 | — | — | — | — | — | — | — | — | | |
| | 57 | 넙치 | — | — | — | — | 8 | 116 | — | — | | |
| | 58 | 넙치 | — | — | — | — | — | — | — | — | | |
| | 59 | 넙치 | — | — | — | — | — | — | — | — | | |
| | 60 | 넙치 | — | — | — | — | — | — | — | — | | |
| | 61 | 넙치 | — | — | — | — | — | — | 99 | 1 178 | | |
| | 62 | 넙치 | — | — | — | — | — | — | — | — | | |
| | 63 | 넙치 | — | — | — | — | — | — | 2 | 45 | | |
| | 64 | 넙치 | — | — | — | — | — | — | 374 | 2 808 | | |
| | 65 | Others | 169 | 564 | 16 | 213 | 32 | 346 | 374 | 2 808 | | |
| | | Sub total | 294 | 4 504 | 99 | 1 747 | 640 | 9 934 | 1 403 | 27 275 | | |

Fishes

별 위 탁 판 매 고 표

Province in April 1962

unit : ₩ 1000W

(단위 : ₩ 천원)

| 계 주 | | 경 남 | | 경 북 | | 강 원 | | 합 계 | | 누 계 | |
|----------|-------|----------|---------|----------|--------|----------|--------|----------|---------|-----------|---------|
| CheJu | | Kyongnam | | Kyongbuk | | Kangwon | | total | | Aggregate | |
| 수 량 | 금 액 | 수 량 | 금 액 | 수 량 | 금 액 | 수 량 | 금 액 | 수 량 | 금 액 | 수 량 | 금 액 |
| Quantity | Value | Quantity | Value | Quantity | Value | Quantity | Value | Quantity | Value | Quantity | Value |
| 1 | 6 | 511 | 8 889 | 35 | 146 | 77 | 207 | 736 | 11 577 | 2 723 | 48 228 |
| — | — | 2 | 8 | — | — | — | — | 4 | 51 | 10 | 89 |
| — | — | 851 | 10 227 | 76 | 758 | 41 | 417 | 1 195 | 14 634 | 4 209 | 58 032 |
| — | — | 4 | 119 | — | — | — | — | 4 | 119 | 20 | 610 |
| — | — | 10 | 99 | — | — | — | — | 11 | 110 | 45 | 659 |
| — | — | 1 009 | 13 689 | 4 325 | 32 915 | 305 | 3 897 | 5 645 | 46 494 | 16 456 | 168 637 |
| 1 | 11 | — | — | — | — | — | — | 2 | 33 | 34 | 1 005 |
| — | — | 323 | 4 406 | 6 | 117 | 50 | 543 | 437 | 5 850 | 1 237 | 18 907 |
| — | — | 6 | 140 | — | — | — | — | 7 | 147 | 13 | 255 |
| — | — | — | — | — | — | — | — | 1 | 37 | 79 | 1 662 |
| 1 | 12 | — | — | — | — | — | — | 1 | 12 | 1 | 12 |
| — | — | — | — | — | — | — | — | — | — | 4 | 79 |
| — | — | 37 | 292 | — | — | — | — | 37 | 292 | 183 | 1 523 |
| — | — | 177 | 1 422 | 6 | 94 | 36 | 781 | 261 | 2 778 | 1 070 | 19 975 |
| 4 | 117 | 49 | 1 470 | — | — | — | — | 64 | 1 972 | 478 | 10 086 |
| — | — | 7 | 35 | — | — | — | — | 30 | 251 | 167 | 2 457 |
| — | — | 55 | 1 195 | — | — | — | — | 57 | 1 251 | 117 | 2 586 |
| — | — | — | — | — | — | — | — | — | — | 3 | 36 |
| — | — | 946 | 7 450 | 184 | 2 935 | 433 | 6 852 | 617 | 9 787 | 4 436 | 77 620 |
| — | — | — | — | — | — | — | — | 1 061 | 9 129 | 1 154 | 10 074 |
| — | — | 22 | 559 | — | — | — | — | 50 | 1 468 | 317 | 9 419 |
| — | — | — | — | — | — | — | — | 31 | 504 | 31 | 504 |
| — | — | 1 | 31 | 1 | 9 | — | — | 2 | 40 | 64 | 1 710 |
| — | — | — | — | — | — | — | — | 3 | 11 | 3 | 11 |
| — | — | — | — | — | — | — | 31 | 70 | 31 | 70 | 47 173 |
| — | — | — | — | — | — | — | — | — | — | 14 | 368 |
| — | — | 15 | 195 | — | — | — | — | 5 | 126 | 163 | 3 861 |
| — | — | 9 | 164 | — | — | 7 | 170 | 25 | 333 | 261 | 2 929 |
| 1 | 11 | 164 | 2 320 | — | — | — | — | 18 | 361 | 58 | 1 137 |
| — | — | — | — | — | — | — | — | 164 | 2 320 | 572 | 7 054 |
| 2 | 89 | 27 | 66 | — | — | — | — | 35 | 443 | 253 | 16 945 |
| 4 | 41 | 730 | 11 004 | 40 | 362 | 9 | 151 | 929 | 14 441 | 2 776 | 49 535 |
| — | — | 3 | 269 | — | — | — | — | 73 | 1 470 | 396 | 8 359 |
| — | — | — | 1 | — | — | — | — | 1 | 12 | 3 | 33 |
| — | — | — | — | 2 | 30 | — | — | 2 | 30 | 5 | 77 |
| — | — | 54 | 997 | — | — | — | — | 82 | 1 520 | 220 | 4 546 |
| — | — | — | — | — | — | — | — | — | — | 1 696 | 9 776 |
| — | — | 39 | 464 | — | — | — | — | 70 | 816 | 303 | 5 220 |
| — | — | — | — | — | — | — | — | 20 | 487 | 22 | 551 |
| — | — | — | — | 5 | 61 | 13 | 61 | 31 | 286 | 48 | 505 |
| — | — | — | — | 1 | 12 | 7 | 72 | 8 | 84 | 10 | 146 |
| — | — | 552 | 2 140 | — | — | — | — | 974 | 17 283 | 2 948 | 75 050 |
| — | — | — | — | — | — | — | — | 5 | 35 | 7 | 106 |
| — | — | 3 | 54 | — | — | — | — | 68 | 1 690 | 70 | 1 737 |
| — | — | — | — | — | — | — | — | — | — | 61 | 943 |
| — | — | 29 | 412 | — | — | — | — | 127 | 2 590 | 1 530 | 24 830 |
| — | — | — | — | — | — | — | — | — | — | 388 | 2 128 |
| — | — | — | — | — | — | — | 8 | 8 | 50 | 8 | 50 |
| — | — | — | — | — | — | — | — | — | — | 1 | 7 |
| — | — | — | — | 63 | 308 | 225 | 1 158 | 288 | 1 466 | 526 | 2 678 |
| — | — | — | — | — | — | — | — | 1 | 5 | 3 | 14 |
| — | — | 5 | 65 | — | — | — | — | 151 | 2 166 | 592 | 9 934 |
| — | — | — | — | — | — | — | — | 1 | 22 | 65 | 1 448 |
| — | — | — | — | 1 | 11 | — | — | 1 | 11 | 4 | 42 |
| — | — | — | — | — | — | — | — | 3 | 84 | 5 | 104 |
| — | — | — | — | — | — | — | — | — | — | 1 | 3 |
| — | — | — | — | — | — | — | — | 8 | 116 | 12 | 174 |
| 3 | 37 | — | — | — | — | — | — | 3 | 37 | 3 | 37 |
| — | — | 130 | 1 233 | — | — | — | — | 130 | 1 233 | 415 | 5 664 |
| 1 | 9 | — | — | — | — | — | — | 1 | 9 | 1 | 9 |
| — | — | — | — | — | — | — | — | — | — | 4 | 54 |
| — | — | — | — | — | — | — | — | 99 | 1 178 | 99 | 1 178 |
| — | — | — | — | — | — | — | — | — | — | 74 | 998 |
| — | — | — | — | — | — | — | — | 2 | 45 | 2 | 45 |
| 8 | 72 | 2 461 | 33 767 | 230 | 1 216 | 149 | 1 271 | 3 439 | 40 257 | 9 915 | 98 461 |
| 26 | 405 | 8 231 | 103 181 | 4 975 | 38 974 | 5 081 | 50 776 | 20 749 | 236 796 | 55 462 | 771 085 |

1962년 4월 분 지방 Fishery Consignment Sale by

| 유별 Kind | 번호 No | 어종 Species | 지 방 별 Province | | 경 기 Kyonggi | | 충 남 Chungnam | | 전 북 Chonbuk | | 전 남 Chonnam | |
|-------------|----------|---------------|-------------------|------------|----------------|------------|-----------------|------------|----------------|------------|----------------|--------|
| | | | 수 Quantity | 금 Value | 수 Quantity | 금 Value | 수 Quantity | 금 Value | 수 Quantity | 금 Value | | |
| 패 | 1 | 가막조개 | 59 | 478 | — | — | — | — | — | — | — | — |
| | 2 | 고막 | — | — | — | — | — | — | — | — | — | — |
| | 3 | 굴 | 22 | 55 | — | — | — | — | — | — | — | — |
| | 4 | 맛지렁이 | 27 | 205 | — | — | — | — | — | — | — | — |
| | 5 | 반지락 | 17 | 122 | — | — | — | — | — | — | — | — |
| | 6 | 백합 | 35 | 193 | — | — | — | — | — | — | — | — |
| 류 | 7 | 소라고둥 | — | — | — | — | — | — | — | — | — | — |
| | 8 | 전복 | — | — | — | — | — | — | — | — | — | — |
| | 9 | 홍합 (합자) | — | — | — | — | — | — | — | — | — | — |
| Shellfishes | 10 | 귀조개 | — | — | — | — | — | — | — | — | — | — |
| | 11 | 동조개 | 26 | 94 | — | — | — | — | — | — | — | — |
| | 12 | 잡패 | 16 | 66 | — | — | — | — | — | — | — | — |
| | 소 | 계 | 202 | 1 213 | — | — | — | — | — | — | — | — |
| 해조 | 1 | 미역 | — | — | — | — | — | — | — | — | — | — |
| | 2 | 우무기자니 | — | — | — | — | — | — | — | — | — | — |
| | 3 | 김 | — | — | — | — | — | — | — | — | — | — |
| | 4 | 김복 | — | — | — | — | — | — | — | — | 38 | 13 284 |
| | 5 | 김복 | — | — | — | — | — | — | — | — | — | — |
| | 소 | 계 | — | — | — | — | — | — | — | 88 | 13 284 | |
| 기타 | 1 | 게 | 57 | 1 044 | 6 | 64 | 5 | 73 | 5 | 121 | — | — |
| | 2 | 고래 | — | — | — | — | — | — | — | — | — | — |
| | 3 | 문어 | — | — | — | — | — | — | — | — | — | — |
| | 4 | 새살성우 | 50 | 183 | — | — | 15 | 84 | 8 | 214 | — | — |
| | 5 | 호징어 | — | — | — | — | 1 | 19 | 1 | 16 | — | — |
| | 6 | 성게 | — | — | — | — | — | — | — | — | — | — |
| | 7 | 해파리 | — | — | — | — | — | — | — | — | — | — |
| | 8 | 해파리 | — | — | — | — | — | — | — | — | — | — |
| | 9 | 대서우(홍대) | — | — | — | — | 11 | 538 | 3 | 145 | — | — |
| Others | 10 | 곤쟁이 | — | — | — | — | — | — | — | — | — | — |
| | 11 | 새우(중하) | — | — | — | — | — | — | — | — | — | — |
| | 12 | 꼴뚜기 | — | — | — | — | — | — | — | — | — | — |
| 13 | 조구미(낙지) | 2 | 71 | 16 | 375 | 10 | 204 | 7 | 142 | — | — | |
| 14 | 산호 | — | — | — | — | — | — | — | — | — | — | |
| 15 | 기타 | — | — | — | — | — | — | — | — | — | — | |
| | 소 | 계 | 109 | 1 298 | 22 | 439 | 42 | 918 | 24 | 638 | — | — |
| | 합 | 계 | 605 | 7 015 | 121 | 2 186 | 682 | 10 852 | 1 465 | 41 197 | — | — |
| 소선품 | 1 | 기타수산물 | — | — | — | — | — | — | — | — | — | — |
| | 2 | 어류 | 7 | 93 | — | — | — | — | — | — | — | — |
| | 3 | 해조류 | — | — | — | — | — | — | — | — | — | — |
| | 소 | 계 | 7 | 93 | — | — | — | — | — | — | — | |
| 염장품 | 1 | 기타수산물 | — | — | — | — | — | — | — | — | — | — |
| | 소 | 계 | — | — | — | — | — | — | — | — | — | — |
| 기타 | 1 | 식용해조류 | — | — | — | — | — | — | — | — | — | — |
| | 소 | 계 | — | — | — | — | — | — | — | — | — | — |
| 총 | | 계 | 612 | 7 108 | 121 | 2 186 | 682 | 10 852 | 1 465 | 41 197 | — | — |

별 위 탁 판 매 고 포

Province in April 1962

Unit : 1/100 ₩
(단위 : 1/100 천원)

| 제주 | | 경남 | | 경북 | | 강원 | | 합계 | | 누계 | |
|----------|-------|----------|---------|----------|--------|----------|--------|----------|---------|-----------|---------|
| Cheju | | Kyongnam | | Kyongbuk | | Kangwon | | total | | Aggregate | |
| 수량 | 금액 | 수량 | 금액 | 수량 | 금액 | 수량 | 금액 | 수량 | 금액 | 수량 | 금액 |
| Quantity | Value | Quantity | Value | Quantity | Value | Quantity | Value | Quantity | Value | Quantity | Value |
| — | — | — | — | — | — | — | — | 95 | 478 | 226 | 2 114 |
| — | — | — | — | — | — | — | — | — | — | 38 | 291 |
| — | — | — | — | — | — | — | — | 22 | 55 | 124 | 2 006 |
| — | — | — | — | — | — | — | — | 27 | 205 | 34 | 299 |
| — | — | — | — | — | — | — | — | 17 | 122 | 18 | 135 |
| — | — | — | — | — | — | — | — | 35 | 193 | 38 | 210 |
| — | — | 3 | 93 | — | — | — | — | 3 | 93 | 140 | 1 226 |
| — | — | 1 | 91 | — | — | — | — | 1 | 91 | 52 | 4 373 |
| — | — | 10 | 210 | — | — | — | — | 10 | 210 | 332 | 1 750 |
| — | — | — | — | — | — | — | — | — | — | 16 | 554 |
| — | — | — | — | — | — | — | — | 26 | 94 | 39 | 146 |
| — | — | 14 | 196 | — | — | — | — | 30 | 262 | 73 | 860 |
| — | — | 28 | 590 | — | — | — | — | 230 | 1 803 | 1 130 | 13 964 |
| 101 | 4 837 | 13 | 78 | 1 | 16 | 5 | 193 | 120 | 5 124 | 124 | 5 332 |
| — | — | — | — | — | — | — | — | — | — | 2 | 69 |
| — | — | — | — | — | — | — | — | — | — | 12 | 126 |
| 166 | 2 170 | — | — | — | — | — | — | 38 | 13 284 | 10 134 | 53 157 |
| 267 | 7 007 | 13 | 78 | 1 | 16 | 5 | 193 | 166 | 2 170 | 435 | 3 185 |
| — | — | 6 | 31 | 65 | 638 | 36 | 420 | 180 | 2 391 | 727 | 7 320 |
| — | — | — | — | 2 | 37 | 2 | 21 | 4 | 58 | 93 | 914 |
| — | — | 13 | 221 | — | 1 | 1 | 11 | 14 | 232 | 149 | 2 875 |
| — | — | 20 | 362 | 42 | 783 | — | — | 135 | 1 626 | 446 | 6 213 |
| — | — | 14 | 256 | 10 | 264 | 13 | 301 | 39 | 856 | 617 | 8 937 |
| — | — | — | — | — | — | — | — | — | — | 23 | 684 |
| — | — | 13 | 188 | — | — | — | — | 13 | 188 | 143 | 3 659 |
| — | — | — | — | — | — | — | — | — | — | 3 | 278 |
| — | — | — | — | 18 | 585 | 25 | 693 | 57 | 1 961 | 211 | 4 352 |
| — | — | — | — | — | — | — | — | — | — | 32 | 457 |
| — | — | 2 | 24 | 65 | 1 086 | 4 | 69 | 71 | 1 179 | 303 | 4 391 |
| — | — | 4 | 51 | — | — | — | — | 4 | 51 | 15 | 183 |
| — | — | — | — | — | — | — | — | — | — | — | — |
| — | — | 1 | 17 | — | — | — | — | 36 | 809 | 55 | 1 247 |
| — | — | — | — | — | — | — | — | — | — | 26 | 230 |
| — | — | 51 | 237 | 28 | 56 | — | — | 79 | 293 | 202 | 900 |
| — | — | 124 | 1 387 | 230 | 3 449 | 81 | 1 515 | 632 | 9 644 | 3 045 | 42 640 |
| 293 | 7 412 | 8 396 | 105 236 | 5 206 | 42 439 | 5 167 | 52 484 | 21 935 | 268 821 | 70 344 | 889 558 |
| — | — | — | — | — | — | 13 | 301 | 13 | 301 | 126 | 2 692 |
| — | — | — | — | — | — | — | — | 7 | 93 | 141 | 296 |
| — | — | — | — | — | — | 5 | 188 | 5 | 188 | 5 | 188 |
| — | — | — | — | — | — | 18 | 489 | 25 | 582 | 272 | 3 176 |
| — | — | — | — | — | — | — | — | — | — | 46 | 21 |
| — | — | — | — | — | — | — | — | — | — | 46 | 21 |
| — | — | — | — | — | — | — | — | — | — | 10 | 1 500 |
| — | — | — | — | — | — | — | — | — | — | 10 | 1 500 |
| 293 | 7 412 | 8 396 | 105 236 | 5 206 | 42 439 | 5 185 | 52 973 | 21 960 | 269 403 | 70 672 | 894 255 |

1962년 5월 분 지방 Fishery Consignment Sale by

| 유별 Kind | 별호 No | 어 종 Species | 지 방 별 Province | | 경 기 Kyonggi | | 충 남 Chungnam | | 전 북 Chonbuk | | 전 남 Chonnam | |
|------------|----------|----------------|-------------------|------------|----------------|------------|-----------------|------------|----------------|------------|----------------|--|
| | | | 수 Quantity | 금 Value | 수 Quantity | 금 Value | 수 Quantity | 금 Value | 수 Quantity | 금 Value | | |
| | 1 | 가 오 리 | — | — | 1 | 6 | 14 | 226 | 54 | 829 | | |
| | 2 | 강 달 어 | — | — | 4 | 840 | — | — | — | — | | |
| | 3 | 가 자 미 | — | — | 8 | 75 | 63 | 704 | 86 | 1 042 | | |
| | 4 | 가 감 돌 | — | — | — | — | — | — | 1 | 14 | | |
| | 5 | 갯 장 어 | — | — | — | — | 6 | 82 | 5 | 49 | | |
| | 6 | 꽁 치 | 8 | 413 | 79 | 1 141 | — | — | 11 | 149 | | |
| | 7 | 배 도 리 지 | — | — | — | — | — | — | 16 | 294 | | |
| | 8 | 부 서 리 (나분치) | 47 | 227 | 16 | 269 | 22 | 1 174 | — | — | | |
| | 9 | 넙 치 | — | — | — | — | — | — | — | — | | |
| | 10 | 노 배 미 | — | — | — | — | — | — | — | — | | |
| | 11 | 농 어 | — | — | — | — | 4 | 73 | 2 | 28 | | |
| | 12 | 농 등 어 | — | — | — | — | — | — | — | — | | |
| | 13 | 다 달 어 | — | — | — | — | — | — | — | — | | |
| | 14 | 달 장 어 | — | — | — | — | — | — | — | — | | |
| | 15 | 매 구 | — | — | — | — | 8 | 81 | — | — | | |
| | 16 | 도 미 | — | — | 7 | 188 | 30 | 709 | 8 | 230 | | |
| | 17 | 아 꾸 | — | — | 4 | 16 | 13 | 112 | — | — | | |
| | 18 | 전 이 | — | — | — | — | 1 | 12 | 26 | 430 | | |
| | 19 | 매 이 | — | — | — | — | — | — | 1 | 11 | | |
| | 20 | 명 태 | — | — | — | — | — | — | — | — | | |
| | 21 | 멸 치 | — | — | — | — | 6 | 76 | 985 | 11 913 | | |
| | 22 | 청 사 리 싱 | — | — | — | — | — | — | 28 | 180 | | |
| | 23 | 민 반 어 | 6 | 122 | 2 | 64 | 23 | 499 | 29 | 632 | | |
| | 24 | 방 지 | — | — | 76 | 606 | 2 | 116 | — | — | | |
| | 25 | 방 어 | — | — | — | — | — | — | — | — | | |
| | 26 | 백 명 이 | 2 | 3 | — | — | 6 | 109 | — | — | | |
| | 27 | 백 장 어 | — | — | — | — | — | — | 1 | 25 | | |
| | 28 | 백 어 | — | — | — | — | — | — | — | — | | |
| | 29 | 백 장 어 | 6 | 191 | 2 | 34 | 7 | 151 | 13 | 326 | | |
| | 30 | 부 장 어 | — | — | 2 | 12 | 12 | 125 | 2 | 17 | | |
| | 31 | 뽕 락 | — | — | — | — | — | — | 1 | 13 | | |
| | 32 | 뽕 장 어 | — | — | — | — | — | — | 1 | 21 | | |
| | 33 | 삼 치 | 2 | 163 | 5 | 118 | 21 | 572 | 96 | 1 779 | | |
| | 34 | 상 어 | — | — | 24 | 474 | 46 | 672 | 77 | 1 100 | | |
| | 35 | 서 대 | — | — | 149 | 2 981 | 163 | 2 517 | 21 | 375 | | |
| | 36 | 성 대 | — | — | — | — | — | — | — | — | | |
| | 37 | 송 어 | — | — | — | — | — | — | 5 | 27 | | |
| | 38 | 송 어 | — | — | 2 | 42 | 3 | 53 | 2 | 24 | | |
| | 39 | 양 마 리 (가나리) | — | — | — | — | — | — | — | — | | |
| | 40 | 양 태 | — | — | 7 | 135 | 96 | 1 185 | 21 | 378 | | |
| | 41 | 우 돌 | — | — | — | — | — | — | — | — | | |
| | 42 | 우 리 | — | — | — | — | 4 | 38 | — | — | | |
| | 43 | 아 리 | — | — | — | — | — | — | — | — | | |
| | 44 | 조 수 | 1 936 | 57 687 | 40 | 1 014 | 646 | 14 998 | 352 | 9 428 | | |
| | 45 | 전 기 | — | — | — | — | 4 | 76 | — | — | | |
| | 51 | 춘 차 | 49 | 645 | 3 | 65 | 32 | 674 | 185 | 3 084 | | |
| | 47 | 청 어 | — | — | — | — | — | — | — | — | | |
| | 48 | 관 치 | 17 | 406 | 16 | 386 | 11 | 250 | 331 | 2 648 | | |
| | 49 | 환 어 | — | — | 49 | 1 027 | — | — | — | — | | |
| | 50 | 헛 데 기 | — | — | — | — | — | — | — | — | | |
| | 46 | 학 치 | — | — | — | — | — | — | — | — | | |
| | 52 | 도 목 | — | — | — | — | — | — | — | — | | |
| | 53 | 망 어 | — | — | — | — | 1 | 4 | 2 | 25 | | |
| | 54 | 홍 어 | 7 | 52 | 5 | 68 | 62 | 697 | 81 | 1 219 | | |
| | 55 | 균 평 선 이 | — | — | — | — | — | — | 3 | 36 | | |
| | 56 | 장 강 이 | — | — | 7 | 55 | — | — | — | — | | |
| | 57 | 부 서 | — | — | — | — | 21 | 277 | — | — | | |
| | 58 | 피 지 | — | — | — | — | — | — | — | — | | |
| | 59 | 고 리 노 | — | — | — | — | 18 | 162 | 7 | 104 | | |

어

꾸

Fishes:

별 위 타 판 매 고 포

Province in May 1962

Unit : % 1000₩
(단위 : % 천원)

| 제주 | | 경남 | | 경북 | | 강원 | | 합계 | | 누계 | |
|----------|-------|----------|--------|----------|--------|----------|--------|----------|---------|----------|---------|
| 수 | 금액 | 수 | 금액 | 수 | 금액 | 수 | 금액 | 수 | 금액 | 수 | 금액 |
| Quantity | Value | Quantity | Value | Quantity | Value | Quantity | Value | Quantity | Value | Quantity | Value |
| 2 | 11 | 396 | 5 573 | 12 | 47 | 73 | 242 | 552 | 6 834 | 3 275 | 55 162 |
| — | — | 7 | 91 | — | — | — | — | 11 | 931 | 21 | 1 020 |
| — | — | 616 | 6 254 | 75 | 518 | 19 | 133 | 867 | 8 726 | 5 076 | 66 758 |
| — | — | 6 | 164 | — | — | — | — | 7 | 178 | 27 | 788 |
| — | — | 42 | 418 | — | — | — | — | 53 | 549 | 98 | 1 208 |
| — | — | 1 221 | 12 568 | 4 017 | 22 807 | 8 478 | 40 498 | 13 727 | 76 022 | 24 183 | 244 659 |
| — | — | — | — | — | — | — | — | 87 | 1 554 | 87 | 1 554 |
| — | — | — | — | — | — | — | — | 16 | 294 | 50 | 1 299 |
| — | — | 201 | 2 344 | 1 | 10 | 60 | 989 | 347 | 5 013 | 1 584 | 23 920 |
| — | — | 9 | 192 | — | — | — | — | 9 | 192 | 22 | 447 |
| — | — | — | — | — | — | — | — | 6 | 101 | 85 | 1 763 |
| — | 14 | — | — | — | — | — | — | 1 | 14 | 2 | 26 |
| — | — | — | — | — | — | — | — | — | — | 4 | 79 |
| — | — | 27 | 162 | — | — | — | — | 27 | 162 | 210 | 1 685 |
| — | — | 29 | 150 | 18 | 214 | 25 | 574 | 80 | 1 019 | 1 150 | 20 994 |
| 5 | 714 | 36 | 934 | — | — | — | — | 86 | 2 775 | 564 | 12 861 |
| — | — | 11 | 35 | — | — | — | — | 28 | 163 | 195 | 2 620 |
| — | — | 1 234 | 19 314 | — | — | — | — | 1 261 | 19 756 | 1 378 | 22 342 |
| — | — | — | — | — | — | — | — | 1 | 11 | 4 | 47 |
| — | — | — | — | 239 | 5 773 | 174 | 2 397 | 413 | 8 170 | 4 849 | 85 790 |
| — | — | 2 421 | 18 475 | — | — | — | — | 3 412 | 30 464 | 4 566 | 40 538 |
| — | — | — | — | — | — | — | — | 28 | 108 | 28 | 180 |
| — | — | 51 | 1 222 | — | — | — | — | 111 | 2 539 | 428 | 11 958 |
| — | — | — | — | — | — | — | — | 78 | 722 | 109 | 1 226 |
| 5 | 86 | 14 | 228 | 108 | 1 535 | 12 | 182 | 139 | 2 031 | 203 | 3 741 |
| — | — | — | — | — | — | — | — | 8 | 112 | 11 | 123 |
| — | — | — | — | — | — | 4 | 12 | 5 | 37 | 52 | 210 |
| — | — | — | — | — | — | — | — | — | — | 14 | 368 |
| — | — | 10 | 144 | — | — | — | — | 38 | 846 | 201 | 4 707 |
| — | — | 13 | 92 | — | — | — | — | 29 | 246 | 290 | 3 175 |
| — | — | 6 | 91 | — | — | 12 | 75 | 19 | 179 | 77 | 1 316 |
| — | — | 31 | 309 | — | — | — | — | 32 | 330 | 604 | 7 384 |
| — | — | 9 | 253 | — | — | — | — | 133 | 2 885 | 386 | 19 830 |
| 4 | 36 | 559 | 7 450 | 20 | 218 | — | — | 730 | 9 905 | 3 506 | 59 440 |
| — | — | 3 | 58 | — | — | — | — | 336 | 5 931 | 732 | 14 290 |
| — | — | — | — | — | — | — | — | — | — | 3 | 33 |
| — | — | — | — | — | — | — | — | 5 | 27 | 10 | 104 |
| — | — | 55 | 754 | — | — | 5 | 103 | 67 | 976 | 287 | 5 522 |
| — | — | — | — | — | — | — | — | — | — | 1 696 | 9 776 |
| — | — | 25 | 309 | — | — | — | — | 149 | 2 007 | 452 | 7 227 |
| 1 | 19 | — | — | — | — | — | — | 1 | 19 | 23 | 570 |
| — | — | — | — | 10 | 93 | 3 | 61 | 17 | 192 | 65 | 697 |
| — | — | — | — | — | — | 2 | 16 | 2 | 16 | 12 | 162 |
| — | — | 534 | 18 034 | — | — | — | — | 3 508 | 101 161 | 6 456 | 176 211 |
| — | — | 1 | 18 | — | — | — | — | 5 | 94 | 12 | 200 |
| — | — | 1 | 15 | — | — | — | — | 270 | 4 483 | 340 | 6 220 |
| — | — | — | — | — | — | — | — | — | — | 61 | 943 |
| — | — | 707 | 4 396 | — | — | — | — | 1 082 | 8 086 | 2 612 | 32 916 |
| — | — | — | — | — | — | — | — | 49 | 1 027 | 437 | 3 155 |
| — | — | — | — | 2 | 9 | — | — | 2 | 9 | 10 | 59 |
| — | — | 1 | 6 | — | — | — | — | 1 | 6 | 2 | 13 |
| — | — | — | — | 72 | 270 | 45 | 177 | 117 | 447 | 643 | 3 125 |
| — | — | — | — | — | — | — | — | 3 | 29 | 6 | 43 |
| — | — | 13 | 169 | — | — | — | — | 168 | 2 205 | 760 | 12 139 |
| — | — | — | — | — | — | — | — | 3 | 36 | 68 | 1 484 |
| — | — | — | — | — | — | — | — | 7 | 55 | 11 | 97 |
| — | — | — | — | — | — | — | — | 21 | 277 | 23 | 381 |
| — | — | — | — | 3 | 6 | — | — | 3 | 6 | 6 | 6 |
| — | — | — | — | — | — | — | — | 25 | 266 | 26 | 269 |

1962년 5월 분 지방 Fishery Consignment Sale by

| 유별 iKind | 번호 No | 어종 Species | 지 방 별 Province | | 경 기 Kyonggi | | 충 남 Chungnam | | 전 북 Chonbuk | | 전 남 Chonnam | |
|--------------------------|----------|---------------|-----------------------|---------------|----------------|---------------|-----------------|---------------|----------------|---------------|----------------|--|
| | | | 수 Quantity | 금 Value | 수 Quantity | 금 Value | 수 Quantity | 금 Value | 수 Quantity | 금 Value | | |
| 어 류 | 60 | 자 리 | Augud Red fish | — | — | — | — | 4 | 48 | — | — | |
| | 61 | 자 리 | Red fish | — | — | — | — | — | — | — | — | |
| | 62 | 자 리 | Dacum-bari | — | — | — | — | — | — | — | — | |
| | 63 | 자 리 | Grunter | — | — | — | — | — | — | — | — | |
| | 64 | 자 리 | 돔어 | — | — | — | — | — | — | — | — | |
| | 65 | 자 리 | 돔어 | — | — | — | — | — | — | 15 | 204 | |
| | 66 | 자 리 | 돔어 | — | — | — | — | 19 | 419 | — | — | |
| 67 | 기 타 | Others | 218 | 2 745 | 99 | 766 | 44 | 563 | 415 | 2 322 | | |
| | 소 계 | Sub total | 2 298 | 62 654 | 607 | 10 382 | 1 412 | 27 454 | 2 883 | 38 956 | | |
| 패 류 Shellfish | 1 | 가 맥 조 | 개 Corbicular | 16 | 46 | — | — | — | — | — | — | |
| | 2 | 고 맥 | Cockle | — | — | — | — | — | — | — | — | |
| | 3 | 굴 | Oystet | 7 | 51 | — | — | — | — | 5 | 55 | |
| | 4 | 맛 | Stieglmushel | 26 | 506 | — | — | — | — | — | — | |
| | 5 | 반 락 | Short necked Clam | 4 | 23 | 12 | 36 | — | — | — | — | |
| | 6 | 백 락 | Hard Clam | 1 | 3 | — | — | — | — | — | — | |
| | 7 | 소 락 | Common spiny whalk | — | — | — | — | — | — | — | — | |
| | 8 | 전 락 | Abalone | — | — | — | — | — | — | — | — | |
| | 9 | 전 락 | Bay-scallop | — | — | — | — | — | — | — | — | |
| | 10 | 합 (합자) | Sea musshell | — | — | — | — | — | — | — | — | |
| | 11 | 조 개 | Ki-cho-ke | — | — | — | — | — | — | — | — | |
| | 12 | 조 개 | Tong-cho-ke | — | — | — | — | — | — | — | — | |
| | 소 계 | Sub total | 77 | 669 | 12 | 36 | — | — | 5 | 55 | | |
| 해 조 류 Seaweeds | 1 | 미 락 | Dulse | — | — | — | — | — | — | — | — | |
| | 2 | 진 도 | Jin-do-bak | — | — | — | — | — | — | 10 | 95 | |
| | 3 | 박 | Laver | — | — | — | — | — | — | 21 | 17 088 | |
| | 4 | 청 각 | Codium | — | — | — | — | — | — | — | — | |
| | 5 | 등 툫 | Furiforme | — | — | — | — | — | — | 954 | 477 | |
| | 6 | 불 등 | Fureata | — | — | — | — | — | — | 4 | 13 | |
| | 소 계 | Sub total | — | — | — | — | — | — | 989 | 17 673 | | |
| 기 타 동 산 물 Others | 1 | 계 | Crab | 307 | 4 025 | 64 | 547 | 44 | 296 | — | — | |
| | 2 | 고 래 | Whale | — | — | — | — | — | — | — | — | |
| | 3 | 문 어 | Octopus | — | — | — | — | — | — | — | — | |
| | 4 | 새 우 | Shrimp (Small) | 294 | 859 | — | — | 5 | 14 | — | — | |
| | 5 | 오 징 | Squid | — | — | 2 | 25 | 72 | 722 | — | — | |
| | 6 | 성 게 | Sea urchin | — | — | — | — | — | — | — | — | |
| | 7 | 해 삼 | Sea cucumber | — | — | — | — | — | — | — | — | |
| | 8 | 해 리 | Jelly fish | — | — | — | — | — | — | — | — | |
| | 9 | 대 새 | 우(홍대) Shrimp (large) | — | — | — | — | 14 | 576 | — | — | |
| | 10 | 곤 새 | 쟁이 Others shrimp | — | — | — | — | — | — | — | — | |
| | 11 | 곤 새 | 우(중하) Shrimp (medium) | — | — | — | — | 1 | 19 | — | — | |
| | 12 | 곤 새 | 목이 Others squid | — | — | 4 | 126 | 30 | 469 | — | — | |
| | 13 | 꾸 미 | (낙지) Other octopus | — | — | 8 | 206 | — | — | 8 | 119 | |
| | 14 | 산 호 | Coral | — | — | 2 | 35 | — | — | — | — | |
| | 15 | 우 령 | 숭이 Capping turtle | — | — | — | — | — | — | — | — | |
| | 17 | 기 타 | Others | — | — | — | — | — | — | — | — | |
| | | 소 계 | Sub total | 601 | 4 884 | 80 | 939 | 166 | 2 096 | 8 | 119 | |
| | 합 계 | total | 2 976 | 68 207 | 699 | 11 357 | 1 578 | 29 550 | 3 885 | 56 803 | | |
| 소 건 물 Sea products | 1 | 기 타 수 산 물 | Miscellaneous | — | — | — | — | — | — | — | — | |
| | 2 | 어 류 | Fish | — | — | — | — | — | — | — | — | |
| | 3 | 해 조 류 | Sea weeds | — | — | — | — | — | — | — | — | |
| | 소 계 | Subtotal | — | — | — | — | — | — | — | — | | |
| 염 장 물 Salted products | 1 | 기 타 수 산 물 | Miscellaneous | — | — | — | — | — | — | — | — | |
| | 소 계 | Subtotal | — | — | — | — | — | — | — | — | | |
| 기 타 Others | 1 | 식 용 해 조 류 | Ediblet sea weeds | — | — | — | — | — | — | — | — | |
| | 소 계 | Subtotal | — | — | — | — | — | — | — | — | | |
| | 총 계 | Grand total | 2 976 | 68 207 | 699 | 11 357 | 1 578 | 29 550 | 3 885 | 56 803 | | |

별 위 탁 관 매 고 표

Province in May 1962

Unit : % 1000₩
(단위 : % 천원)

| 계 | | 경 남 | | 경 북 | | 강 원 | | 합 계 | | 누 계 | |
|----------|--------|----------|---------|----------|--------|----------|--------|----------|---------|-----------|-----------|
| Cheju | | Kyongnam | | Kyongbuk | | Kangwon | | Total | | Aggregate | |
| 수 량 | 금 액 | 수 량 | 금 액 | 수 량 | 금 액 | 수 량 | 금 액 | 수 량 | 금 액 | 수 량 | 금 액 |
| Quantity | Value | Quantity | Value | Quantity | Value | Quantity | Value | Quantity | Value | Quantity | Value |
| — | — | — | — | — | — | — | — | 4 | 48 | 16 | 222 |
| — | — | — | — | — | — | — | — | — | — | 3 | 37 |
| — | — | 216 | 2 114 | — | — | — | — | 216 | 2 114 | 631 | 7 778 |
| — | — | — | — | — | — | — | — | — | — | 1 | 9 |
| 8 | 78 | — | — | — | — | — | — | 8 | 78 | 12 | 132 |
| 1 | 9 | — | — | — | — | — | — | 1 | 9 | 100 | 1 187 |
| — | — | — | — | — | — | — | — | 15 | 204 | 89 | 1 202 |
| — | — | — | — | — | — | — | — | 19 | 419 | 21 | 464 |
| 9 | 59 | 1 069 | 10 411 | 302 | 1 366 | 100 | 976 | 2 256 | 19 208 | 12 171 | 117 669 |
| 36 | 1 026 | 9 574 | 112 702 | 4 879 | 32 866 | 9 012 | 46 435 | 30 701 | 332 475 | 86 163 | 1 103 560 |
| — | — | — | — | — | — | — | — | 16 | 46 | 242 | 2 160 |
| — | — | — | — | — | — | — | — | — | — | 38 | 291 |
| — | — | — | — | — | — | — | — | 12 | 106 | 136 | 2 112 |
| — | — | — | — | — | — | — | — | 36 | 506 | 70 | 805 |
| — | — | — | — | — | — | — | — | 16 | 59 | 34 | 194 |
| — | — | — | — | — | — | — | — | 1 | 3 | 39 | 213 |
| 27 | 124 | 3 | 96 | — | — | — | — | 30 | 220 | 170 | 1 446 |
| 20 | 1 616 | 1 | 104 | — | — | — | — | 21 | 1 720 | 73 | 6 093 |
| — | — | 11 | 231 | — | — | — | — | 11 | 231 | 11 | 231 |
| — | — | — | — | — | — | — | — | — | — | 332 | 1 750 |
| — | — | — | — | — | — | — | — | — | — | 16 | 554 |
| — | — | — | — | — | — | — | — | — | — | 39 | 146 |
| — | — | 14 | 180 | — | — | — | — | 27 | 220 | 100 | 1 080 |
| 47 | 1 740 | 29 | 611 | — | — | — | — | 170 | 3 111 | 1 300 | 17 075 |
| 341 | 12 342 | 15 | 90 | 3 | 89 | 95 | 3 152 | 454 | 15 673 | 578 | 21 005 |
| — | — | — | — | — | — | — | — | 10 | 95 | 12 | 164 |
| — | — | — | — | 4 | 42 | — | — | 4 | 42 | 16 | 168 |
| — | — | — | — | — | — | — | — | 21 | 17 088 | 10 155 | 70 245 |
| 18 | 49 | — | — | — | — | — | — | 972 | 526 | 1 407 | 3 711 |
| — | — | — | — | — | — | — | — | 4 | 13 | 4 | 13 |
| 359 | 12 391 | 15 | 90 | 7 | 131 | 95 | 3 152 | 1 465 | 33 437 | 12 172 | 95 306 |
| — | — | 3 | 12 | 4 | 14 | — | — | 422 | 4 894 | 1 149 | 12 214 |
| — | — | — | — | 4 | 117 | — | — | 4 | 117 | 97 | 1 031 |
| — | — | 24 | 471 | 1 | 19 | — | — | 25 | 490 | 174 | 3 365 |
| — | — | 9 | 108 | 55 | 1 067 | — | — | 363 | 2 048 | 809 | 8 261 |
| — | — | 7 | 69 | — | — | 20 | 757 | 101 | 1 573 | 718 | 10 510 |
| — | — | — | — | — | — | — | — | — | — | 23 | 684 |
| 6 | 158 | — | — | — | — | — | — | 6 | 158 | 149 | 3 817 |
| — | — | — | — | — | — | — | — | — | — | 3 | 278 |
| — | — | — | — | 17 | 709 | — | — | 31 | 1 285 | 242 | 5 637 |
| — | — | — | — | — | — | — | — | — | — | 32 | 457 |
| — | — | 1 | 11 | 53 | 1 084 | 13 | 145 | 68 | 1 259 | 371 | 5 650 |
| — | — | 1 | 15 | — | — | — | — | 35 | 610 | 50 | 793 |
| — | — | — | — | — | — | — | — | 16 | 325 | 71 | 1 572 |
| 2 | 351 | — | — | — | — | — | — | 2 | 351 | 2 | 351 |
| — | — | — | — | — | — | — | — | — | — | 26 | 230 |
| — | — | 60 | 654 | 11 | 21 | — | — | 73 | 710 | 275 | 1 610 |
| 8 | 509 | 105 | 1 340 | 145 | 3 031 | 33 | 902 | 1 146 | 13 820 | 4 191 | 56 460 |
| 450 | 15 666 | 9 723 | 114 743 | 5 031 | 36 028 | 9 140 | 50 489 | 33 482 | 382 843 | 103 826 | 1 272 401 |
| — | — | — | — | — | — | — | — | — | — | 126 | 2 692 |
| — | — | — | — | — | — | — | — | — | — | 141 | 296 |
| — | — | — | — | — | — | — | — | — | — | 5 | 188 |
| — | — | — | — | — | — | — | — | — | — | 272 | 3 176 |
| — | — | — | — | — | — | — | — | — | — | 46 | 21 |
| — | — | — | — | — | — | — | — | — | — | 47 | 21 |
| — | — | — | — | — | — | — | — | — | — | 10 | 1500 |
| — | — | — | — | — | — | — | — | — | — | 10 | 1 500 |
| 450 | 15 666 | 9 732 | 114 743 | 5 031 | 36 028 | 9 140 | 50 489 | 33 482 | 382 843 | 104 154 | 1 277 098 |

1962년 6월 분 지방 Fishery Consignment Sale by

| 유별 Kind | 번호 No | 어종 Species | 지방별 Province | | 경 Kyonggi | | 충 Chungnam | | 전 Chonbuk | | 전 Chonnam | | |
|------------|----------|---------------|-----------------|------------|---------------|--------------|---------------|------------|---------------|------------|--------------|--|--|
| | | | 수 Quantity | 금 Value | 수 Quantity | 금 Value | 수 Quantity | 금 Value | 수 Quantity | 금 Value | | | |
| Fishes | 47 | 조기 | 927 | 16 956 | 6 | 161 | 148 | 3 923 | 38 | 944 | | | |
| | 48 | 전어 | 1 | 6 | — | — | — | — | 1 | 7 | | | |
| | 49 | 준치 | 42 | 549 | 9 | 208 | 24 | 415 | 7 | 120 | | | |
| | 50 | 청어 | — | — | — | — | — | — | — | — | | | |
| | 51 | 칼치 | 387 | 9 284 | 239 | 4 891 | 287 | 5 796 | 39 | 348 | | | |
| | 52 | 황어 | 1 | 9 | — | — | — | — | — | — | | | |
| | 53 | 헛배기 | — | — | — | — | — | — | — | — | | | |
| | 54 | 학공치 | — | — | — | — | — | — | — | — | | | |
| | 55 | 도루묵 | — | — | — | — | — | — | — | — | | | |
| | 56 | 망둑어 | — | — | — | — | — | — | — | — | | | |
| | 57 | 빙어 | — | — | — | — | 8 | 249 | — | — | | | |
| | 58 | 홍어 | 25 | 277 | — | — | 39 | 374 | 5 | 83 | | | |
| | 59 | 균평선이 | — | — | — | — | — | — | — | 7 | 92 | | |
| | 60 | 장갱이 | — | — | 3 | 40 | — | — | — | — | | | |
| | 61 | 부사 | — | — | — | — | 11 | 131 | 2 | 39 | | | |
| | 62 | 피부지 | — | — | — | — | — | — | 4 | 71 | | | |
| | 63 | 고노리 | — | — | — | — | 10 | 81 | — | — | | | |
| | 64 | 전자리 | — | — | — | — | 12 | 104 | — | — | | | |
| | 65 | 물매기 | — | — | — | — | — | — | — | — | | | |
| | 66 | 적어 (눈불매) | — | — | — | — | — | — | — | — | | | |
| | 67 | 다꿈바리 | — | — | — | — | — | — | — | — | | | |
| | 68 | 변자리 | — | — | — | — | — | — | — | — | | | |
| 69 | 홍팽어 | — | — | — | — | — | — | — | — | | | | |
| 70 | 광어 | — | — | — | — | — | — | — | — | | | | |
| 71 | 반잡어 | — | — | — | — | — | — | — | — | | | | |
| 72 | 잡어 | 233 | 1 645 | 39 | 428 | 42 | 360 | 107 | 643 | | | | |
| | 소계 | 2 336 | 42 325 | 442 | 7 939 | 1 103 | 17 478 | 780 | 10 805 | | | | |
| 패류 | 1 | 가막조개 | — | — | — | — | — | — | — | — | | | |
| | 2 | 고막 | — | — | — | — | — | — | 5 | 25 | | | |
| | 3 | 굴 | — | — | — | — | — | — | 1 | 5 | | | |
| | 4 | 맛 | 35 | 511 | — | — | — | — | — | — | | | |
| | 5 | 반지락 | — | — | 12 | 36 | — | — | — | — | | | |
| | 6 | 백합 | 67 | 437 | — | — | — | — | — | — | | | |
| | 7 | 새고막 | — | — | — | — | — | — | — | — | | | |
| | 8 | 소라고둥 | — | — | — | — | — | — | 16 | 224 | | | |
| | 9 | 전부 | — | — | — | — | 1 | 12 | 72 | 753 | | | |
| | 10 | 전기 | — | — | — | — | — | — | — | — | | | |
| | 11 | 홍합 (합자) | — | — | — | — | — | — | 106 | 384 | | | |
| | 12 | 죽합 | — | — | — | — | — | — | — | — | | | |
| | 13 | 귀조개 | — | — | — | — | — | — | 1 | 39 | | | |
| | 14 | 잡패 | 58 | 210 | — | — | — | — | 5 | 25 | | | |
| | 소계 | 160 | 1 158 | 12 | 36 | 1 | 12 | 206 | 1455 | | | | |

별 위 탁 판 매 고 표

Province in June 1962

Unit : ₩ 1000
(천원 : ₩ 단위)

| 제주 | | 경남 | | 경북 | | 강원 | | 합계 | | 누계 | |
|------------|--------------|--------------|---------------|--------------|---------------|--------------|---------------|---------------|----------------|----------------|------------------|
| 수량 | 금액 | 수량 | 금액 | 수량 | 금액 | 수량 | 금액 | 수량 | 금액 | 수량 | 금액 |
| Quantity | Value | Quantity | Value | Quantity | Value | Quantity | Value | Quantity | Value | Quantity | Value |
| — | — | 98 | 2 711 | — | — | — | — | 1 217 | 24 695 | 7 673 | 200 906 |
| — | — | — | — | — | — | — | — | 2 | 13 | 14 | 213 |
| — | — | 5 | 20 | — | — | — | — | 87 | 1 312 | 427 | 7 532 |
| — | — | — | — | — | — | — | — | — | — | 61 | 943 |
| — | — | 2 028 | 14 150 | — | — | — | — | 2 980 | 34 469 | 5 592 | 67 385 |
| — | — | — | — | — | — | — | — | 1 | 9 | 438 | 3 164 |
| — | — | — | — | — | — | — | — | — | — | 10 | 59 |
| — | — | — | — | — | — | 215 | 1 217 | 215 | 1 217 | 217 | 1 230 |
| — | — | 8 | 21 | 222 | 688 | — | — | 230 | 709 | 873 | 3 834 |
| — | — | — | — | — | — | — | — | — | — | 6 | 43 |
| — | — | — | — | — | — | — | — | 8 | 249 | 8 | 249 |
| — | — | — | — | — | — | — | — | 69 | 734 | 829 | 12 873 |
| — | — | — | — | — | — | — | — | 7 | 92 | 75 | 1 576 |
| — | — | — | — | — | — | — | — | 3 | 40 | 14 | 137 |
| — | — | — | — | — | — | — | — | 13 | 170 | 39 | 551 |
| — | — | — | — | 6 | 21 | — | — | 10 | 92 | 13 | 98 |
| — | — | — | — | — | — | — | — | 10 | 81 | 36 | 350 |
| — | — | — | — | — | — | — | — | 12 | 104 | 28 | 326 |
| — | — | — | — | — | — | — | — | — | — | 3 | 37 |
| — | — | 188 | 2 436 | — | — | — | — | 188 | 2 436 | 819 | 10 214 |
| — | — | — | — | — | — | — | — | — | — | 1 | 9 |
| 37 | 418 | — | — | — | — | — | — | 37 | 418 | 49 | 550 |
| 2 | 15 | — | — | — | — | — | — | 2 | 15 | 102 | 1 202 |
| — | — | — | — | — | — | — | — | — | — | 89 | 1 202 |
| — | — | — | — | — | — | — | — | — | — | 21 | 464 |
| 12 | 113 | 893 | 7 684 | 280 | 1 195 | 21 | 268 | 1 638 | 12 336 | 13 809 | 130 005 |
| 109 | 1 411 | 8 538 | 94 691 | 1 757 | 10 849 | 8 055 | 35 940 | 23 120 | 221 438 | 109 283 | 1 324 998 |
| — | — | — | — | — | — | — | — | — | — | 242 | 2 160 |
| — | — | — | — | — | — | — | — | 5 | 25 | 43 | 316 |
| — | — | — | — | — | — | — | — | 1 | 5 | 137 | 2 117 |
| — | — | — | — | — | — | — | — | 35 | 511 | 105 | 1 316 |
| — | — | — | — | — | — | — | — | 12 | 36 | 46 | 230 |
| — | — | — | — | — | — | — | — | 67 | 437 | 106 | 650 |
| 1 | 5 | 3 | 90 | — | — | — | — | 20 | 319 | 190 | 1 765 |
| 1 | 78 | 5 | 98 | — | — | — | — | 79 | 941 | 152 | 7 034 |
| — | — | — | — | — | — | — | — | — | — | 11 | 231 |
| — | — | 7 | 154 | — | — | — | — | 113 | 538 | 445 | 2 288 |
| — | — | — | — | — | — | — | — | 1 | 39 | 17 | 593 |
| — | — | — | — | — | — | — | — | — | — | 39 | 146 |
| — | — | 7 | 92 | — | — | — | — | 70 | 327 | 170 | 1 407 |
| 2 | 83 | 22 | 434 | — | — | — | — | 403 | 3 178 | 1 703 | 20 253 |

1962년 6월 분 지방 Fishery Consignment sole by

| 유별 Kind | 번호 No | 어종 Species | 지방별 Province | | 경기 Kyonggi | | 충남 Chungnam | | 전북 Chonbuk | | 전남 Chonnam | |
|-----------------|----------|---------------|-----------------|------------|---------------|------------|----------------|------------|---------------|------------|---------------|-----|
| | | | 수 Quantity | 금 Value | 수 Quantity | 금 Value | 수 Quantity | 금 Value | 수 Quantity | 금 Value | | |
| 해초류 Seaweeds | 1 | 돌김 | — | — | 1 | 40 | — | — | — | — | — | — |
| | 2 | 미역 | 29 | 69 | — | — | — | — | — | — | — | — |
| | 3 | 우무가사리 | — | — | — | — | — | — | — | — | — | — |
| | 4 | 떡도박(은행초) | — | — | — | — | — | — | — | — | — | — |
| | 5 | 김 | — | — | — | — | — | — | — | — | — | — |
| | 6 | 푼 | — | — | — | — | — | — | — | — | — | — |
| | 7 | 파불 등 가사리 | — | — | — | — | — | — | — | — | — | — |
| | 8 | 패 | — | — | — | — | — | — | — | — | — | — |
| | 소계 | 29 | 69 | 1 | 40 | — | — | — | — | — | — | |
| 기타 Others | 1 | 게 | 191 | 2 017 | 37 | 287 | 26 | 112 | 11 | 122 | — | — |
| | 2 | 고래 | — | — | — | — | — | — | — | — | — | — |
| | 3 | 문새 | — | — | — | — | — | — | — | — | 1 | 28 |
| | 4 | 새우 | 44 | 259 | — | — | — | — | — | — | 27 | 328 |
| | 5 | 살오징어 | 16 | 112 | 2 | 11 | 81 | 81 | — | — | — | — |
| | 6 | 성게 | — | — | — | — | — | — | — | — | — | — |
| | 7 | 해파리 | — | — | — | — | — | — | — | — | 2 | 464 |
| | 8 | 해파리 | — | — | — | — | — | — | — | — | — | — |
| | 9 | 대새우(홍대) | 14 | 283 | — | — | — | — | — | — | — | — |
| | 10 | 곤쟁이 | — | — | — | — | — | — | — | — | — | — |
| | 11 | 새우(중하) | — | — | — | — | — | — | — | — | — | — |
| | 12 | 꼴뚜기 | 1 | 31 | — | — | 2 | 26 | — | — | — | — |
| | 13 | 조꾸미(낙지) | 8 | 162 | — | — | — | — | — | — | 1 | 18 |
| | 14 | 산호 | — | — | — | — | — | — | — | — | — | — |
| | 15 | 우렁이 | — | — | — | — | — | — | — | — | — | — |
| | 16 | 기타 | — | — | — | — | — | — | — | — | — | — |
| | 소계 | 274 | 2 864 | 39 | 298 | 36 | 219 | 42 | 960 | — | — | |
| | 합계 | 2 799 | 46 416 | 494 | 8 318 | 1 140 | 17 709 | 1 028 | 13 220 | — | — | |
| 소건품 | 1 | 기타 수산물 | — | — | — | — | — | — | — | — | — | — |
| | 2 | 어류 | 18 | 310 | — | — | — | — | — | — | — | — |
| | 3 | 해조류 | — | — | — | — | — | — | — | — | — | — |
| | 소계 | 18 | 310 | — | — | — | — | — | — | — | — | |
| 염산품 | 1 | 어류 | — | — | 11 | 382 | — | — | — | — | — | — |
| | 2 | 패류 | 31 | 115 | — | — | — | — | — | — | — | — |
| | 소계 | 31 | 115 | 11 | 382 | — | — | — | — | — | — | |
| 염장품 | 1 | 어기타 수산물 | 10 | 166 | 51 | 898 | 189 | 2 771 | — | — | — | — |
| | 2 | 패류 | — | — | — | — | — | — | — | — | — | — |
| | 소계 | 10 | 166 | 51 | 898 | 189 | 2 771 | — | — | — | — | |
| 저건품 | 어류 | 273 | 7 408 | — | — | — | — | — | — | — | — | — |
| | 소계 | 273 | 7 408 | — | — | — | — | — | — | — | — | — |
| 기타 | 식용 해조 | — | — | — | — | — | — | — | — | — | — | — |
| | 소계 | 31 | 115 | 11 | 382 | — | — | — | — | — | — | — |
| | 총계 | 3 131 | 54 415 | 556 | 9 593 | 1 329 | 20 408 | 1 028 | 13 220 | — | — | |

별 위 탁 관 매 고 표

Province in June 1962

Unit : % 1000₩
(단위 : % 천원)

| 제주 | | 경남 | | 경북 | | 강원 | | 합계 | | 누계 | |
|------------|--------------|--------------|---------------|--------------|---------------|--------------|---------------|---------------|----------------|----------------|------------------|
| 수량 | 금액 | 수량 | 금액 | 수량 | 금액 | 수량 | 금액 | 수량 | 금액 | 수량 | 금액 |
| Quantity | Value | Quantity | Value | Quantity | Value | Quantity | Value | Quantity | Value | Quantity | Value |
| 132 | 4 876 | 7 | 50 | — | — | 636 | 19 660 | 804 | 24 655 | 1 382 | 45 660 |
| — | — | — | — | — | — | — | — | — | — | 12 | 164 |
| — | — | — | — | — | — | — | — | — | — | 16 | 168 |
| — | — | — | — | — | — | — | — | — | — | 10 155 | 70 245 |
| — | — | — | — | — | — | — | — | — | — | 1 407 | 3 711 |
| — | — | — | — | — | — | — | — | — | — | — | — |
| — | — | — | — | — | — | — | — | — | — | 4 | 13 |
| 132 | 4 876 | 7 | 50 | — | — | 636 | 19 660 | 805 | 24 695 | 12 977 | 120 001 |
| — | — | 1 | 29 | — | — | — | — | 266 | 2 567 | 1 415 | 14 781 |
| — | — | — | — | 7 | 246 | — | — | 7 | 246 | 104 | 1 277 |
| — | — | 7 | 98 | — | — | — | — | 8 | 126 | 182 | 3 491 |
| — | — | 20 | 304 | 52 | 1 009 | — | — | 143 | 1 900 | 952 | 10 161 |
| — | — | 42 | 374 | 119 | 719 | — | — | 187 | 1 297 | 905 | 11 807 |
| — | — | — | — | — | — | — | — | — | — | 23 | 684 |
| — | — | — | — | — | — | — | — | 2 | 464 | 151 | 4 281 |
| — | — | — | — | — | — | — | — | — | — | 3 | 278 |
| — | — | — | — | 11 | 450 | — | — | 25 | 733 | 267 | 6 370 |
| — | — | — | — | — | — | — | — | — | — | 32 | 457 |
| — | — | 1 | 14 | 32 | 771 | — | — | 33 | 785 | 404 | 6 435 |
| — | — | — | — | — | — | — | — | 3 | 57 | 53 | 850 |
| — | — | — | — | — | — | — | — | 9 | 180 | 80 | 1 752 |
| — | — | — | — | — | — | — | — | — | — | 2 | 351 |
| — | — | — | — | — | — | — | — | — | — | 26 | 230 |
| — | — | 30 | 212 | — | — | — | — | 30 | 212 | 305 | 1 822 |
| — | — | 101 | 1 031 | 221 | 3 195 | — | — | 713 | 8 567 | 4 904 | 65 027 |
| 243 | 6 370 | 8 668 | 96 206 | 1 978 | 14 044 | 8 691 | 55 600 | 25 041 | 257 878 | 128 867 | 1 530 279 |
| — | — | — | — | — | — | — | — | — | — | 126 | 2 692 |
| — | — | — | — | — | — | — | — | 18 | 310 | 159 | 606 |
| — | — | — | — | — | — | — | — | — | — | 5 | 188 |
| — | — | — | — | — | — | — | — | 18 | 310 | 290 | 3 486 |
| — | — | — | — | — | — | — | — | 11 | 382 | 11 | 382 |
| — | — | — | — | — | — | — | — | 31 | 115 | 31 | 115 |
| — | — | — | — | — | — | — | — | 42 | 497 | 42 | 497 |
| — | — | — | — | — | — | — | — | 250 | 3 835 | 250 | 3 835 |
| — | — | — | — | — | — | — | — | — | — | 46 | 21 |
| — | — | — | — | — | — | — | — | 250 | 3 835 | 250 | 3 856 |
| — | — | — | — | — | — | — | — | 273 | 7 408 | 273 | 7 408 |
| — | — | — | — | — | — | — | — | 273 | 7 408 | 273 | 7 408 |
| — | — | — | — | — | — | — | — | — | — | 10 | 1 500 |
| — | — | — | — | — | — | — | — | — | — | 10 | 1 500 |
| 243 | 6 370 | 8 688 | 96 206 | 1 978 | 14 044 | 8 671 | 55 600 | 25 634 | 269 928 | 129 778 | 1 547 026 |

1962년 7월 분 지방 Fishery Consignment Sale by

| 유별 Kind | 번호 No | 어종 Species | 지방별 province | | 경기 Kyonggi | | 충남 Chungnam | | 전북 Chonbuk | | 전남 Chonnam | |
|------------|----------|---------------|-----------------|-------|---------------|-------|----------------|-------|---------------|-------|---------------|-------|
| | | | 수 | 금 | 수 | 금 | 수 | 금 | 수 | 금 | | |
| | | | 량 | 액 | 량 | 액 | 량 | 액 | 량 | 액 | | |
| | | | Quantity | Value | Quantity | Value | Quantity | Value | Quantity | Value | Quantity | Value |
| | 1 | 가오리 | — | — | 3 | 57 | 9 | 152 | 1 | 9 | | |
| | 2 | 강달어 | 4 | 64 | 3 | 50 | 112 | 801 | 41 | 447 | | |
| | 3 | 가자미 | — | — | 3 | 46 | 9 | 93 | — | — | | |
| | 4 | 검정돔 | — | — | — | — | — | — | — | — | | |
| | 5 | 갯장어 | — | — | 1 | 30 | 6 | 60 | 145 | 1 591 | | |
| | 6 | 고등어 | — | — | — | — | — | — | — | — | | |
| | 7 | 꽁치 | — | — | — | — | — | — | — | 3 | 33 | |
| | 8 | 베도리치 | — | — | 10 | 1 000 | — | — | — | — | | |
| | 9 | 부시리(나분치) | — | — | — | — | — | — | — | — | | |
| | 10 | 넙치 | 2 | 216 | — | — | 6 | 55 | — | — | | |
| | 11 | 노래미 | — | — | — | — | — | — | — | — | | |
| | 12 | 농어 | 1 | 31 | 1 | 15 | 9 | 233 | 3 | 43 | | |
| | 13 | 농성어 | — | — | — | — | — | — | — | 8 | 164 | |
| | 14 | 농다랑어 | — | — | — | — | — | — | — | 1 | 19 | |
| 어 | 15 | 달강어 | — | — | — | — | — | — | — | — | | |
| | 16 | 대꾸 | — | — | — | — | — | — | — | — | | |
| | 17 | 도미 | 1 | 99 | 2 | 58 | 4 | 87 | 12 | 266 | | |
| | 18 | 아귀 | — | — | — | — | — | — | — | — | | |
| | 19 | 전갱이 | 235 | 5 029 | 2 | 30 | 29 | 700 | 146 | 1 311 | | |
| | 20 | 패랭이 | — | — | — | — | — | — | 4 | 51 | | |
| | 21 | 명태 | — | — | — | — | — | — | — | — | | |
| | 22 | 멸치 | — | — | — | — | — | — | — | 79 | 946 | |
| 류 | 23 | 청사리 | — | — | — | — | — | — | — | — | | |
| | 24 | 민징어 | 144 | 5 256 | 1 | 24 | 22 | 406 | 12 | 332 | | |
| | 25 | 반방지 | — | — | — | — | — | — | — | — | | |
| | 26 | 방어 | 1 | 8 | — | — | — | — | — | — | | |
| | 27 | 백뱅이 | — | — | — | — | — | — | — | — | | |
| | 28 | 백장어 | — | — | — | — | — | — | — | — | | |
| Fishes | 29 | 백명어 | — | — | — | — | — | — | — | — | | |
| | 30 | 명프렛 | 253 | 2 455 | 6 | 139 | 64 | 1 375 | 170 | 2 383 | | |
| | 31 | 복장어 | — | — | — | — | 11 | 91 | — | — | | |
| | 32 | 복락 | — | — | — | — | — | — | — | — | | |
| | 33 | 복장어 | — | — | — | — | — | — | — | 3 | 51 | |
| | 34 | 복삼치 | 21 | 442 | — | — | — | — | — | 13 | 344 | |
| | 35 | 상어 | 28 | 277 | 1 | 40 | 6 | 60 | 19 | 232 | | |
| | 36 | 서대 | — | — | 5 | 70 | 10 | 135 | 28 | 553 | | |
| | 37 | 성대 | — | — | — | — | — | — | 5 | 39 | — | — |
| | 38 | 송어 | — | — | — | — | — | — | — | — | — | — |
| | 39 | 송어 | 2 | 231 | — | — | — | — | — | 7 | 112 | |
| | 40 | 양미리(가나리) | — | — | — | — | — | — | — | — | — | — |
| | 41 | 양태 | — | — | 3 | 50 | 21 | 212 | 15 | 301 | | |
| | 42 | 우돔 | — | — | — | — | — | — | — | — | — | — |
| | 43 | 우럭 | 1 | 1 | — | — | — | — | — | — | — | — |
| | 44 | 이바리 | — | — | — | — | — | — | — | — | — | — |
| | 45 | 조기 | 135 | 3 144 | 7 | 200 | 49 | 1 182 | 108 | 1 725 | | |
| | 46 | 전어 | — | — | — | — | — | — | 5 | 65 | | |

별 위 탁 판 매 고 표

Province in July 1962

Unit : ₩ 1000₩
(단위 : ₩ 1000원)

| 제주 | | 경남 | | 경북 | | 강원 | | 합계 | | 누계 | |
|----------|-------|----------|--------|----------|-------|----------|-------|----------|--------|-----------|---------|
| Cheju | | Kyongnam | | Kyongbuk | | Kongwon | | total | | Aggregate | |
| 수 | 금 | 수 | 금 | 수 | 금 | 수 | 금 | 수 | 금 | 수 | 금 |
| 량 | 액 | 량 | 액 | 량 | 액 | 량 | 액 | 량 | 액 | 량 | 액 |
| Quantity | Value | Quantity | Value | Quantity | Value | Quantity | Value | Quantity | Value | Quantity | Value |
| 5 | 33 | 8 | 80 | — | — | — | — | 26 | 331 | 3 415 | 56 931 |
| — | — | — | — | — | — | — | — | 160 | 1 362 | 388 | 3 909 |
| — | — | 31 | 247 | 5 | 24 | — | — | 48 | 410 | 5 395 | 69 389 |
| — | — | 4 | 61 | — | — | — | — | 4 | 61 | 34 | 930 |
| — | — | 17 | 295 | — | — | — | — | 169 | 1 976 | 372 | 4 616 |
| 2 | 24 | — | — | 1 | 9 | 7 | 157 | 10 | 190 | 19 | 311 |
| — | — | 164 | 1 478 | 121 | 587 | 2 002 | 7 608 | 2 290 | 9 706 | 35 784 | 300 849 |
| — | — | — | — | — | — | — | — | 10 | 1 000 | 167 | 3 254 |
| — | — | — | — | — | — | — | — | — | — | 53 | 1 378 |
| — | — | 13 | 225 | 6 | 06 | — | — | 27 | 556 | 1 667 | 25 090 |
| — | — | 9 | 193 | — | — | — | — | 9 | 193 | 40 | 842 |
| — | — | — | — | — | — | — | — | 14 | 322 | 108 | 2 262 |
| 4 | 64 | — | — | — | — | — | — | 12 | 228 | 15 | 274 |
| — | — | — | — | — | — | — | — | 1 | 19 | 5 | 98 |
| — | — | 2 | 19 | — | — | — | — | 2 | 19 | 322 | 1 768 |
| — | — | — | — | — | — | — | — | — | — | 1 157 | 21 079 |
| 21 | 414 | 15 | 521 | — | — | — | — | 55 | 1 445 | 687 | 15 851 |
| — | — | — | — | — | — | — | — | — | — | 203 | 2 686 |
| 13 | 140 | 1 801 | 36 781 | — | — | — | — | 2 226 | 43 991 | 6 563 | 110 328 |
| — | — | — | — | 5 | 1 092 | — | — | 9 | 1 143 | 29 | 1 399 |
| — | — | — | — | — | — | 1 | 10 | 1 | 10 | 4 973 | 86 903 |
| 6 | 40 | 389 | 2 452 | 7 | 90 | — | — | 481 | 3 528 | 6 519 | 56 577 |
| — | — | — | — | — | — | — | — | — | — | 56 | 307 |
| — | — | 9 | 344 | — | — | — | — | 188 | 6 362 | 724 | 20 852 |
| — | — | — | — | — | — | — | — | — | — | 118 | 1 294 |
| — | — | 9 | 155 | 190 | 2 235 | 16 | 192 | 216 | 2 590 | 584 | 9 110 |
| — | — | — | — | — | — | — | — | — | — | 13 | 173 |
| — | — | — | — | — | — | — | — | — | — | 67 | 705 |
| — | — | 4 | 34 | — | — | — | — | 4 | 34 | 19 | 404 |
| — | — | 10 | 186 | — | — | — | — | 502 | 6 538 | 1 137 | 20 712 |
| — | — | — | — | — | — | — | — | 11 | 91 | 323 | 3 448 |
| — | — | 8 | 116 | — | — | — | — | 8 | 116 | 127 | 2 005 |
| — | — | 10 | 177 | — | — | — | — | 13 | 228 | 755 | 9 948 |
| — | — | 8 | 160 | 10 | 278 | — | — | 25 | 1 224 | 518 | 22 717 |
| 16 | 152 | 180 | 3 384 | — | — | — | — | 250 | 4 145 | 4 034 | 67 580 |
| — | — | 2 | 31 | — | — | — | — | 45 | 789 | 899 | 16 903 |
| — | — | — | — | — | — | — | — | 5 | 39 | 16 | 145 |
| — | — | — | — | 2 | 19 | — | — | 2 | 19 | 12 | 123 |
| — | — | — | — | — | — | — | — | 9 | 343 | 318 | 6 330 |
| — | — | — | — | — | — | — | — | — | — | 1 696 | 9 776 |
| — | — | 12 | 212 | — | — | — | — | 51 | 775 | 586 | 8 925 |
| — | — | — | — | — | — | — | — | — | — | 24 | 576 |
| — | — | — | — | — | — | — | — | 1 | 1 | 68 | 711 |
| — | — | — | — | — | — | — | — | — | — | 12 | 162 |
| — | — | 46 | 1 618 | — | — | — | — | 345 | 7 869 | 8 018 | 208 775 |
| — | — | 56 | 671 | — | — | — | — | 61 | 736 | 75 | 949 |

1962년 7월 분 지방 Fishery Consignment Sale

| 유별 Kind | 번호 No | 어종 Species | 지방별 Province | | 경 Kyonggi | | 충 Chungnam | | 전 Chonbuk | | 전 Chonnam | | |
|------------|----------|---------------|-----------------|--------|---------------|------------|---------------|------------|---------------|------------|---------------|------------|--|
| | | | Province | | 수 Quantity | 금 Value | 수 Quantity | 금 Value | 수 Quantity | 금 Value | 수 Quantity | 금 Value | |
| | | | 수 | 금 | 수 | 금 | 수 | 금 | 수 | 금 | | | |
| 어 | 47 | 준치 | 40 | 380 | 1 | 17 | 6 | 123 | 12 | 174 | | | |
| | 48 | 청어 | — | — | — | — | 7 | 12 | — | — | | | |
| | 49 | 칼치 | 1 048 | 17 124 | 20 | 487 | 144 | 3 418 | 384 | 2 685 | | | |
| | 50 | 황어 | — | — | — | — | — | — | — | — | | | |
| | 51 | 햇돔 | — | — | — | — | — | — | — | — | | | |
| | 52 | 해황 | — | — | — | — | — | — | — | — | | | |
| | 53 | 날도 | — | — | — | — | — | — | — | — | | | |
| | 54 | 날도 | — | — | — | — | — | — | — | — | | | |
| | 55 | 망둑 | — | — | — | — | — | — | — | — | | | |
| | 56 | 빙어 | — | — | — | — | — | — | — | — | | | |
| | 57 | 홍군 | 23 | 1 169 | — | — | 13 | 133 | 17 | 254 | | | |
| | 58 | 평선 | — | — | — | — | — | — | — | — | | | |
| | 59 | 장부 | — | — | — | — | — | — | — | — | | | |
| | 60 | 장부 | — | — | — | — | 3 | 42 | 45 | 950 | | | |
| | 61 | 괴고 | — | — | — | — | — | — | — | — | | | |
| | 62 | 괴고 | — | — | — | — | — | — | — | 3 | 51 | | |
| | 63 | 전물 | — | — | — | — | — | — | — | — | | | |
| | 64 | 전물 | — | — | — | — | — | — | — | — | | | |
| | 65 | 적다 | — | — | — | — | — | — | — | — | | | |
| | 66 | 적다 | — | — | — | — | — | — | — | — | | | |
| 67 | 번홍 | — | — | — | — | — | — | — | — | | | | |
| 68 | 번홍 | — | — | — | — | — | — | — | — | | | | |
| 69 | 광반 | — | — | — | — | — | — | — | — | | | | |
| 70 | 광반 | — | — | — | — | — | — | — | — | | | | |
| 71 | 잡어 | 408 | 3 669 | 4 | 45 | 31 | 338 | 208 | 833 | | | | |
| | 소계 | 2 347 | 39 595 | 73 | 2 358 | 569 | 9 747 | 1 492 | 15 925 | | | | |
| 패 | 1 | 가막조개 | 9 | 49 | — | — | — | — | — | — | | | |
| | 2 | 가막조개 | — | — | — | — | — | — | 7 | 35 | | | |
| | 3 | 굴 | — | — | — | — | — | — | — | — | | | |
| | 4 | 대합 | — | — | — | — | — | — | — | — | | | |
| | 5 | 맛지 | 50 | 322 | — | — | — | — | — | — | | | |
| | 6 | 맛지 | 19 | 75 | — | — | — | — | — | — | | | |
| | 7 | 백소 | — | — | — | — | — | — | — | — | | | |
| | 8 | 백소 | — | — | — | — | — | — | — | 11 | 442 | | |
| | 9 | 전전 | — | — | — | — | — | — | — | 12 | 1 037 | | |
| | 10 | 전전 | — | — | — | — | — | — | — | — | | | |
| | 11 | 홍귀 | — | — | — | — | — | — | — | 94 | 469 | | |
| | 12 | 홍귀 | — | — | — | — | — | — | — | — | | | |
| | 13 | 잡패 | — | — | — | — | — | — | — | — | | | |
| | 14 | 잡패 | 126 | 484 | — | — | — | — | — | 4 | 20 | | |
| | 소계 | 204 | 930 | — | — | — | — | — | 128 | 2 003 | | | |
| 진 | 1 | 돌미 | — | — | — | — | — | — | — | — | | | |
| | 2 | 돌미 | — | — | — | — | — | — | — | — | | | |
| | 3 | 진도 | — | — | — | — | — | — | — | 60 | 3 000 | | |
| | 4 | 진도 | — | — | — | — | — | — | — | 43 | 1 389 | | |

별 위 탁 판 매 고 표

by Province in July 1962

Unit : ₩ 1000₩
(단위 : ₩ 천원)

| 제주 | | 경남 | | 경북 | | 강원 | | 합계 | | 누계 | |
|----------|-------|----------|--------|----------|-------|----------|-------|----------|---------|----------|-----------|
| 수량 | 금액 | 수량 | 금액 | 수량 | 금액 | 수량 | 금액 | 수량 | 금액 | 수량 | 금액 |
| Quantity | Value | Quantity | Value | Quantity | Value | Quantity | Value | Quantity | Value | Quantity | Value |
| — | — | — | — | — | — | — | — | 59 | 694 | 486 | 8 226 |
| — | — | — | — | — | — | — | — | 1 | 12 | 62 | 955 |
| — | — | 3 103 | 17 309 | 2 | 6 | — | — | 4 701 | 41 029 | 10 293 | 108 414 |
| — | — | — | — | — | — | — | — | — | — | 438 | 3 164 |
| — | — | — | — | — | — | — | — | — | — | 10 | 59 |
| — | — | — | — | — | — | — | — | — | — | 217 | 1 230 |
| 4 | 24 | — | — | — | — | — | — | 4 | 24 | 4 | 24 |
| — | — | 136 | 594 | 1 | 5 | — | — | 137 | 599 | 1 010 | 4 433 |
| — | — | — | — | — | — | — | — | — | — | 6 | 43 |
| — | — | — | — | — | — | — | — | — | — | 8 | 249 |
| — | — | — | — | — | — | — | — | 53 | 1 556 | 882 | 14 492 |
| — | — | — | — | — | — | — | — | — | — | 75 | 1 576 |
| — | — | — | — | — | — | — | — | — | — | 14 | 137 |
| — | — | — | — | — | — | — | — | 48 | 992 | 87 | 1 543 |
| — | — | 1 | 3 | — | — | — | — | 1 | 3 | 14 | 101 |
| — | — | — | — | — | — | — | — | 3 | 51 | 39 | 401 |
| — | — | — | — | — | — | — | — | — | — | 28 | 326 |
| — | — | — | — | — | — | — | — | — | — | 3 | 37 |
| — | — | — | — | — | — | — | — | — | — | 819 | 10 214 |
| — | — | — | — | — | — | — | — | — | — | 1 | 9 |
| — | — | — | — | — | — | — | — | — | — | 49 | 550 |
| — | — | — | — | — | — | — | — | — | — | 102 | 1 202 |
| — | — | — | — | — | — | — | — | — | — | 89 | 1 202 |
| — | — | — | — | — | — | — | — | — | — | 21 | 464 |
| 150 | 2 050 | 416 | 4 382 | 29 | 302 | 7 | 74 | 1 253 | 11 693 | 15 062 | 141 698 |
| 221 | 2 941 | 6 463 | 71 728 | 379 | 4 707 | 2 033 | 8 041 | 13 577 | 155 042 | 122 860 | 1 480 040 |
| — | — | — | — | — | — | — | — | 9 | 49 | 251 | 2 209 |
| — | — | — | — | — | — | — | — | 7 | 35 | 50 | 351 |
| — | — | — | — | — | — | — | — | — | — | 137 | 2 117 |
| — | — | — | — | — | — | — | — | — | — | — | — |
| — | — | — | — | — | — | — | — | 50 | 322 | 155 | 1 638 |
| — | — | — | — | — | — | — | — | 19 | 75 | 65 | 305 |
| — | — | — | — | — | — | — | — | — | — | 106 | 650 |
| 1 | 3 | 4 | 56 | — | — | — | — | 16 | 501 | 206 | 2 266 |
| 1 | 35 | — | — | — | — | — | — | 13 | 1 072 | 165 | 8 106 |
| — | — | — | — | — | — | — | — | — | — | 11 | 231 |
| — | — | 8 | 98 | — | — | — | — | 102 | 567 | 547 | 2 855 |
| — | — | — | — | — | — | — | — | — | — | 17 | 593 |
| — | — | — | — | — | — | — | — | — | — | 39 | 146 |
| — | — | 4 | 38 | — | — | — | — | 134 | 542 | 304 | 1 949 |
| 2 | 38 | 16 | 192 | — | — | — | — | 350 | 3 163 | 2 053 | 23 416 |
| — | — | — | — | — | — | — | — | — | — | 1 | 40 |
| 50 | 1 684 | — | — | 14 | 775 | — | — | 64 | 2 459 | 1 446 | 48 119 |
| — | — | — | — | — | — | — | — | 60 | 3 000 | 60 | 3 000 |
| — | — | — | — | — | — | — | — | 42 | 1 389 | 54 | 1 553 |

1962년 7월 분 지방 Fishery Consignment Sale by

| 유별 Kind | 번호 No | 어종 Species | 지 방 별 Province | | 경 기 Kyonggi | | 충 남 Chungnam | | 전 북 Chonbuk | | 전 남 Chonnam | |
|----------------------|----------|---------------|----------------------|------------|----------------|------------|-----------------|------------|----------------|------------|----------------|--------|
| | | | 수 Quantity | 금 Value | 수 Quantity | 금 Value | 수 Quantity | 금 Value | 수 Quantity | 금 Value | | |
| 해조류 Seaweeds | 5 | 떡도박(은행조) | Budhas ear | — | — | — | — | — | — | — | 191 | 7 640 |
| | 6 | 김 | Laver | — | — | — | — | — | — | — | 18 | 4 507 |
| | 7 | 푼 | Furiforme | — | — | — | — | — | — | — | — | — |
| | 8 | 불 등 가 사 리 | Sea trumpet | — | — | — | — | — | — | — | 249 | 12 450 |
| | 9 | 잡 조 | Others | — | — | — | — | — | — | — | — | — |
| | 소 계 | Sub total | — | — | — | — | — | — | — | — | 560 | 28 986 |
| 기타 Others | 1 | 게 | Crab | 27 | 310 | — | — | — | 20 | 42 | 9 | 54 |
| | 2 | 고래 | Whale | — | — | — | — | — | — | — | — | — |
| | 3 | 문어 | Octopus | — | — | — | — | — | — | — | — | — |
| | 4 | 새우 | Shrimp(Small) | 812 | 3 194 | 1 | 15 | — | — | — | 10 | 110 |
| | 5 | 살 오 징 | Squid | — | — | — | — | — | — | — | — | — |
| | 6 | 성 오 징 | Sea urchin | — | — | — | — | — | — | — | — | — |
| | 7 | 해파리 | Sea cucumber | — | — | — | — | — | — | — | — | — |
| | 8 | 해파리 | Jelly fish | — | — | — | — | — | — | — | — | — |
| | 9 | 대 새 우(홍대) | Shrimp large | 1 | 31 | — | — | — | — | — | 8 | 490 |
| | 10 | 곤쟁이 | Othets shrimps | — | — | — | — | — | — | — | — | — |
| | 11 | 새 우(중하) | Shrimp(Medium) | — | — | — | — | — | 1 | 21 | 6 | 336 |
| | 12 | 물뚝이 | Others squid | — | — | — | — | — | — | — | — | — |
| | 13 | 쪼구미(낙지) | Other octopus | — | — | — | — | — | — | — | — | — |
| | 14 | 산호 | Coral | — | — | — | — | — | — | — | — | — |
| | 15 | 우렁이 | Capping turtle Total | — | — | — | — | — | — | — | — | — |
| | 16 | 기타 | Others | — | — | — | — | — | — | — | — | — |
| | 소 계 | Sub total | 840 | 3 355 | 1 | 15 | 21 | 63 | 33 | 990 | | |
| | 합 계 | Total | 3 391 | 44 060 | 74 | 2 373 | 590 | 9 810 | 2 213 | 47 904 | | |
| 소건품 Miscellaneous | 1 | 기타 수 산 물 | Miscellaneous | — | — | — | — | — | — | — | — | — |
| | 2 | 어류 | Fish | — | — | — | — | — | — | — | — | — |
| | 3 | 해조류 | Sea weeds | — | — | — | — | — | — | — | — | — |
| | 4 | 기타 수 산 물 | Fish | — | — | — | — | — | — | — | — | — |
| | 소 계 | Sub total | — | — | — | — | — | — | — | — | — | |
| 염신품 Shellfish | 1 | 어류 | Fish | — | — | — | — | — | — | — | — | — |
| | 2 | 패류 | Shellfish | — | — | — | — | — | — | — | — | — |
| | 소 계 | Sub total | — | — | — | — | — | — | — | — | — | |
| 염장품 Salted | 1 | 어류 | Fish | 3 | 43 | 25 | 529 | 142 | 2 495 | — | — | |
| | 2 | 기타 수 산 물 | Miscellaneous | — | — | 30 | 246 | 106 | 865 | — | — | |
| | 소 계 | Sub total | 3 | 43 | 55 | 775 | 248 | 3 360 | — | — | | |
| 저건품 Dried | 1 | 어류 | Fish | — | — | — | — | — | — | — | — | |
| | 소 계 | Sub total | — | — | — | — | — | — | — | — | — | |
| 기타 Others | 1 | 식용 해 조 류 | Edible seaweeds | — | — | — | — | — | — | — | — | |
| | 소 계 | Subtotal | — | — | — | — | — | — | — | — | — | |
| 총 계 Grand total | | | 3 394 | 44 103 | 129 | 3 148 | 838 | 13 170 | 2 213 | 47 904 | | |

별 위 타 관 매 고 표

Province in July 1962

Unit : ₩ 1000

(단위 : ₩ 천원)

| 제 주 Cheju | | 경 남 Kyongnam | | 경 북 Kyongbuk | | 강 원 Kangwon | | 합 total | | 계 Aggregate | |
|--------------|-----------|--------------|-----------|--------------|-----------|--------------|-----------|--------------|-----------|--------------|-----------|
| 수 량 Quantity | 금 액 Value | 수 량 Quantity | 금 액 Value | 수 량 Quantity | 금 액 Value | 수 량 Quantity | 금 액 Value | 수 량 Quantity | 금 액 Value | 수 량 Quantity | 금 액 Value |
| — | — | — | — | 3 | 33 | — | — | 194 | 7 673 | 210 | 7 841 |
| — | — | — | — | — | — | — | — | 18 | 4 507 | 10 173 | 74 752 |
| — | — | — | — | — | — | — | — | — | — | 1 407 | 3 711 |
| — | — | — | — | — | — | — | — | 249 | 12 450 | 253 | 12 463 |
| 4 | 153 | — | — | — | — | — | — | 4 | 153 | 4 | 153 |
| 54 | 1 837 | — | — | 17 | 808 | — | — | 631 | 31 631 | 13 608 | 151 632 |
| — | — | — | — | — | — | — | — | 56 | 406 | 1 471 | 15 187 |
| — | — | — | — | 3 | 152 | — | — | 3 | 152 | 107 | 1 429 |
| — | — | 18 | 263 | — | — | — | — | 18 | 263 | 200 | 3 754 |
| — | — | 2 | 28 | 47 | 1 072 | — | — | 872 | 4 419 | 1 824 | 14 580 |
| — | — | 8 | 210 | 163 | 3 578 | 49 | 1 351 | 220 | 5 139 | 1 125 | 16 946 |
| — | — | 3 | 101 | 26 | 1 233 | — | — | 29 | 1 334 | 52 | 2 018 |
| — | — | — | — | — | — | — | — | — | — | 151 | 4 281 |
| — | — | — | — | — | — | — | — | — | — | 3 | 278 |
| — | — | — | — | 4 | 177 | — | — | 13 | 698 | 280 | 7 068 |
| — | — | — | — | — | — | — | — | — | — | 32 | 457 |
| — | — | 5 | 79 | 12 | 324 | — | — | 24 | 760 | 428 | 7 195 |
| — | — | — | — | — | — | — | — | — | — | 53 | 850 |
| — | — | — | — | — | — | — | — | — | — | 80 | 1 752 |
| — | — | — | — | — | — | — | — | — | — | 2 | 351 |
| — | — | — | — | — | — | — | — | — | — | 26 | 230 |
| — | — | 7 | 32 | — | — | — | — | 7 | 32 | 312 | 1 854 |
| — | — | 43 | 713 | 255 | 6 536 | 49 | 1 351 | 1 242 | 13 203 | 6 146 | 78 230 |
| 277 | 4 816 | 6 522 | 72 633 | 651 | 12 051 | 2 083 | 9 392 | 15 800 | 203 039 | 144 667 | 1 733 |
| — | — | — | — | — | — | — | — | — | — | 126 | 2 692 |
| — | — | — | — | — | — | — | — | — | — | 159 | 606 |
| — | — | — | — | — | — | — | — | — | — | 5 | 188 |
| — | — | — | — | — | — | — | — | — | — | — | — |
| — | — | — | — | — | — | — | — | — | — | 290 | 3 486 |
| — | — | — | — | — | — | — | — | — | — | 11 | 382 |
| — | — | — | — | — | — | — | — | — | — | 31 | 115 |
| — | — | — | — | — | — | — | — | — | — | 42 | 497 |
| — | — | — | — | — | — | — | — | 170 | 3 067 | 420 | 6 902 |
| — | — | — | — | — | — | — | — | 136 | 1 111 | 182 | 1 132 |
| — | — | — | — | — | — | — | — | 306 | 4 178 | 602 | 8 034 |
| — | — | — | — | — | — | — | — | — | — | 273 | 7 408 |
| — | — | — | — | — | — | — | — | — | — | 273 | 7 408 |
| — | — | — | — | — | — | — | — | — | — | 10 | 1 500 |
| — | — | — | — | — | — | — | — | — | — | 10 | 1 500 |
| 277 | 4 816 | 6 533 | 72 363 | 651 | 12 051 | 2 082 | 9 392 | 16 106 | 207 217 | 145 884 | 1 754 243 |

1962년 8월 분 지방 Fisberh Consignmst sale by

| 유별 Kind | 번호 No | 어종 Species | 지방별 Province | | 경 Kyonggi | | 충 Chungnam | | 전 Chonbuk | | 전 Chonnam | |
|------------|----------|---------------|-----------------|------------|---------------|------------|---------------|------------|---------------|------------|--------------|-------|
| | | | 수 Quantity | 금 Value | 수 Quantity | 금 Value | 수 Quantity | 금 Value | 수 Quantity | 금 Value | | |
| | 1 | 가오리 | — | — | — | — | — | — | — | — | — | — |
| | 2 | 강달어 | 15 | 105 | 4 | 60 | 5 | 84 | 50 | 452 | | |
| | 3 | 가자미 | 1 | 2 | — | — | 14 | 133 | — | — | | |
| | 4 | 검정농어 | — | — | — | — | — | — | — | — | — | — |
| | 5 | 갯장어 | — | — | — | — | — | — | — | — | 253 | 2 572 |
| | 6 | 고등어 | — | — | — | — | — | — | — | — | 85 | 1 260 |
| | 7 | 꽂배리 | — | — | — | — | — | — | — | — | — | — |
| | 8 | 배도리 | — | — | — | — | — | — | — | — | — | — |
| | 9 | 부시리(나분치) | — | — | — | — | — | — | — | — | — | — |
| | 10 | 넙치 | — | — | — | — | — | — | — | — | — | — |
| | 11 | 노래미 | — | — | — | — | — | — | — | — | — | — |
| | 12 | 농어 | — | — | 1 | 19 | 6 | 174 | 2 | 34 | | |
| | 13 | 농성어 | — | — | — | — | — | — | — | — | — | — |
| | 14 | 다랑어 | — | — | — | — | — | — | — | — | — | — |
| 어 | 15 | 달강어 | — | — | — | — | — | — | — | — | — | — |
| | 16 | 배구 | — | — | — | — | — | — | — | — | — | — |
| | 17 | 도미 | — | — | — | — | 3 | 77 | 12 | 333 | | |
| | 18 | 아꾸 | — | — | — | — | — | — | — | — | — | — |
| | 19 | 전갱이 | 87 | 3 238 | — | — | 13 | 332 | 351 | 4 822 | | |
| | 20 | 매탕이 | — | — | — | — | — | — | 4 | 52 | | |
| | 21 | 명태 | — | — | — | — | — | — | — | — | — | — |
| | 22 | 멸치 | — | — | — | — | — | — | 9 | 94 | | |
| 류 | 23 | 청사리 | — | — | — | — | — | — | — | — | — | — |
| | 24 | 민싱어 | 630 | 21 239 | 1 | 25 | 1 | 20 | 30 | 457 | | |
| | 25 | 반지 | — | — | — | — | — | — | — | — | — | — |
| | 26 | 방어 | — | — | — | — | — | — | — | — | — | — |
| | 27 | 백명 | — | — | 2 | 33 | 2 | 20 | — | — | — | — |
| | 28 | 백장 | — | — | — | — | — | — | — | — | — | — |
| Fishes | 29 | 백어 | — | — | — | — | — | — | — | — | — | — |
| | 30 | 백병 | 39 | 776 | — | — | 52 | 1 186 | 159 | 2 311 | | |
| | 31 | 복장 | — | — | — | — | — | — | — | — | — | — |
| | 32 | 복락 | — | — | — | — | — | — | — | — | — | — |
| | 33 | 복장 | — | — | — | — | — | — | — | — | — | — |
| | 34 | 복삼 | — | — | — | — | — | — | 13 | 301 | | |
| | 35 | 상어 | 103 | 985 | — | — | — | — | 72 | 955 | | |
| | 36 | 서대 | — | — | — | 2 | 4 | — | 24 | 462 | | |
| | 37 | 성대 | — | — | — | — | — | — | — | — | — | — |
| | 38 | 중어 | — | — | — | — | — | — | — | — | — | — |
| | 39 | 송어 | — | — | 1 | 21 | — | — | — | — | — | |
| | 40 | 양미리(가나리) | — | — | — | — | — | — | — | — | — | |
| | 41 | 양태 | — | — | — | — | — | — | 16 | 334 | | |
| | 42 | 육돔 | — | — | — | — | — | — | 2 | 40 | | |
| | 43 | 우럭 | — | — | — | — | — | — | — | — | — | — |
| | 44 | 민바리 | — | — | — | — | — | — | — | — | — | — |
| | 45 | 조기 | 66 | 1 311 | 2 | 55 | 84 | 2 741 | 158 | 3 403 | | |
| | 46 | 전어 | — | — | — | — | 24 | 92 | 5 | 55 | | |

별 위 탁 판 매 고 표

Proince in August 1962

Unit : % 1000₩

(단위 : % 천원)

| 제 주 Cheiu | | 경 남 Kyongnam | | 경 북 Kyongbuk | | 강 원 Kangwonn | | 합 계 total | | 누 계 Aggregate | |
|--------------|-----------|--------------|-----------|--------------|-----------|--------------|-----------|--------------|-----------|---------------|-----------|
| 수 량 Quantity | 금 액 Value | 수 량 Quantity | 금 액 Value | 수 량 Quantity | 금 액 Value | 수 량 Quantity | 금 액 Value | 수 량 Quantity | 금 액 Value | 수 량 Quantity | 금 액 Value |
| 4 | 25 | 5 | 42 | — | — | — | — | 9 | 67 | 3 424 | 56 998 |
| — | — | — | — | — | — | — | — | 74 | 701 | 462 | 4 610 |
| — | — | 16 | 142 | 2 | 25 | — | — | 33 | 302 | 5 428 | 69 691 |
| — | — | 4 | 64 | — | — | — | — | 4 | 64 | 38 | 994 |
| — | — | 42 | 643 | — | — | — | — | 295 | 3 216 | 667 | 7 832 |
| 2 | 20 | 1 311 | 29 825 | — | — | — | — | 1 398 | 31 105 | 1 417 | 31 416 |
| — | — | 6 | 51 | — | — | — | — | 6 | 51 | 35 790 | 300 900 |
| — | — | — | — | — | — | — | — | — | — | 167 | 3 254 |
| — | — | — | — | — | — | — | — | — | — | 53 | 1 378 |
| — | — | 15 | 377 | — | — | — | — | 15 | 377 | 1 682 | 25 467 |
| — | — | 2 | 65 | — | — | — | — | 2 | 65 | 42 | 907 |
| — | — | 2 | 83 | — | — | — | — | 11 | 310 | 119 | 2 572 |
| 8 | 130 | — | — | — | — | — | — | 8 | 130 | 23 | 404 |
| — | — | — | — | — | — | — | — | — | — | 5 | 98 |
| — | — | 3 | 20 | — | — | — | — | 3 | 20 | 225 | 1 788 |
| — | — | — | — | — | — | — | — | — | — | 1 157 | 21 079 |
| 7 | 141 | 16 | 607 | — | — | — | — | 38 | 1 158 | 725 | 17 009 |
| — | — | — | — | — | — | — | — | — | — | 203 | 2 686 |
| 8 | 334 | 2 313 | 50 367 | — | — | — | — | 2 772 | 59 093 | 9 335 | 169 421 |
| — | — | — | — | — | — | — | — | 4 | 52 | 33 | 1 451 |
| — | — | — | — | — | — | 3 | 33 | 3 | 33 | 4 976 | 86 936 |
| — | — | 10 | 46 | 3 | 50 | — | — | 22 | 190 | 6 541 | 56 767 |
| — | — | — | — | — | — | — | — | — | — | 56 | 307 |
| — | — | 2 | 100 | — | — | — | — | 664 | 21 841 | 1 388 | 42 693 |
| — | — | — | — | — | — | — | — | — | — | 118 | 1 294 |
| 1 | 6 | 7 | 159 | 29 | 391 | — | — | 37 | 556 | 621 | 9 666 |
| — | — | — | — | — | — | — | — | 4 | 53 | 17 | 226 |
| — | — | 2 | 81 | — | — | — | — | 2 | 81 | 69 | 786 |
| — | — | 33 | 477 | — | — | — | — | 33 | 477 | 52 | 881 |
| — | — | — | — | — | — | — | — | 250 | 4 273 | 1 387 | 24 985 |
| — | — | — | — | — | — | — | — | — | — | 323 | 3 448 |
| — | — | 14 | 213 | — | — | — | — | 14 | 213 | 141 | 2 218 |
| — | — | 5 | 100 | 2 | 51 | — | — | 7 | 151 | 762 | 10 099 |
| — | — | 40 | 846 | 16 | 309 | — | — | 69 | 1 456 | 587 | 24 173 |
| 12 | 112 | 174 | 3 872 | — | — | — | — | 361 | 5 924 | 4 395 | 73 504 |
| — | — | — | — | — | — | — | — | 26 | 503 | 925 | 17 406 |
| — | — | — | — | — | — | — | — | — | — | 16 | 145 |
| — | — | — | — | — | — | — | — | — | — | 12 | 123 |
| — | — | — | — | — | — | — | — | 1 | 21 | 319 | 6 351 |
| — | — | — | — | — | — | — | — | — | — | 1 696 | 9 776 |
| — | — | 21 | 406 | — | — | — | — | 37 | 740 | 623 | 9 665 |
| — | — | — | — | — | — | — | — | 2 | 40 | 26 | 616 |
| — | — | — | — | — | — | — | — | — | — | 68 | 711 |
| — | — | — | — | — | — | — | — | — | — | 12 | 162 |
| — | — | 20 | 1 008 | — | — | — | — | 330 | 8 518 | 8 348 | 217 293 |
| — | — | 103 | 1 943 | — | — | — | — | 132 | 2 090 | 207 | 3 039 |

별 위 탁 판 매 고 표

Province in August 1962

Unit : % 1000₩

(단위 : % 천원)

| 제주 | | 경남 | | 경북 | | 강원 | | 합계 | | 누계 | |
|----------|-------|----------|---------|----------|-------|----------|-------|----------|---------|-----------|-----------|
| Cheju | | Kyongnam | | Kyongbuk | | Kangwon | | total | | Aggregate | |
| 수 | 금 | 수 | 금 | 수 | 금 | 수 | 금 | 수 | 금 | 수 | 금 |
| 량 | 액 | 량 | 액 | 량 | 액 | 량 | 액 | 량 | 액 | 량 | 액 |
| Quantity | Value | Quantity | Value | Quantity | Value | Quantity | Value | Quantity | value | Quantity | Value |
| — | — | — | — | — | — | — | — | 18 | 372 | 504 | 8 598 |
| — | — | — | — | — | — | — | — | 19 | 281 | 81 | 1 236 |
| — | — | 3 385 | 29 505 | 19 | 144 | — | — | 4 492 | 55 729 | 14 785 | 164 143 |
| — | — | — | — | — | — | — | — | 21 | 181 | 459 | 3 345 |
| — | — | — | — | — | — | — | — | 21 | 181 | 10 | 59 |
| — | — | — | — | — | — | — | — | — | — | 217 | 1 230 |
| — | — | — | — | — | — | — | — | — | — | 4 | 24 |
| — | — | — | — | 1 | 10 | — | — | 1 | 10 | 1 011 | 4 443 |
| — | — | — | — | — | — | — | — | — | — | 6 | 43 |
| — | — | — | — | — | — | — | — | — | — | 8 | 249 |
| — | — | — | — | — | — | — | — | 5 | 58 | 887 | 14 487 |
| — | — | — | — | — | — | — | — | — | — | 75 | 1 576 |
| — | — | — | — | — | — | — | — | 33 | 446 | 47 | 583 |
| — | — | — | — | — | — | — | — | 32 | 720 | 119 | 2 263 |
| — | — | — | — | — | — | — | — | — | — | 14 | 109 |
| — | — | — | — | — | — | — | — | 1 | 8 | 40 | 401 |
| — | — | — | — | — | — | — | — | — | — | 38 | 326 |
| — | — | — | — | — | — | — | — | — | — | 3 | 37 |
| — | — | — | — | — | — | — | — | — | — | 819 | 10 214 |
| — | — | — | — | — | — | — | — | — | — | 1 | 9 |
| 29 | 275 | — | — | — | — | — | — | 29 | 275 | 78 | 825 |
| 3 | 22 | — | — | — | — | — | — | 3 | 22 | 105 | 1 224 |
| — | — | — | — | — | — | — | — | — | — | 89 | 1 202 |
| — | — | — | — | — | — | — | — | — | — | 21 | 464 |
| 6 | 59 | 294 | 4 326 | 12 | 171 | 10 | 120 | 877 | 8 094 | 15 939 | 149 792 |
| 80 | 1 124 | 7 845 | 125 368 | 84 | 1 151 | 13 | 153 | 12 197 | 210 067 | 135 057 | 1 690 107 |
| — | — | — | — | — | — | — | — | — | — | 251 | 2 209 |
| — | — | — | — | — | — | — | — | 7 | 70 | 57 | 421 |
| — | — | — | — | — | — | — | — | — | — | 137 | 2 117 |
| — | — | — | — | — | — | — | — | 55 | 471 | 210 | 2 109 |
| — | — | — | — | — | — | — | — | 2 | 20 | 67 | 325 |
| — | — | — | — | — | — | — | — | 29 | 193 | 135 | 843 |
| — | — | 5 | 140 | — | — | — | — | 11 | 234 | 217 | 2 500 |
| — | — | 1 | 130 | — | — | — | — | 1 | 130 | 166 | 8 236 |
| — | — | — | — | — | — | — | — | — | — | 11 | 231 |
| — | — | 10 | 200 | — | — | — | — | 150 | 685 | 697 | 3 540 |
| — | — | — | — | — | — | — | — | — | — | 17 | 593 |
| — | — | — | — | — | — | — | — | 85 | 455 | 124 | 601 |
| — | — | 6 | 75 | — | — | — | — | 8 | 92 | 312 | 2 041 |
| — | — | 22 | 545 | — | — | — | — | 348 | 2 350 | 2 401 | 25 766 |
| — | — | — | — | — | — | — | — | — | — | 1 | 40 |
| 60 | 1 706 | — | — | — | — | — | — | 60 | 1 706 | 1 506 | 49 835 |
| — | — | 10 | 152 | — | — | — | — | 10 | 152 | 70 | 3 152 |
| — | — | 104 | 6 958 | — | — | — | — | 112 | 7 333 | 166 | 8 886 |
| — | — | 167 | 2 501 | — | — | — | — | 167 | 2 501 | 377 | 10 342 |

1962년 8월 분 자 방

Fishery Consignment Sale by

| 유별 Kind | 번호 No | 어종 Species | 지 방 별 Province | | 경 Kyonggi | | 충 Chungnam | | 전 Chonbuk | | 전 Chonnam | | |
|-----------------|-----------------|---------------|-------------------|------------|---------------|------------|---------------|------------|---------------|------------|--------------|-----|-----|
| | | | 수 Quantity | 금 Value | 수 Quantity | 금 Value | 수 Quantity | 금 Value | 수 Quantity | 금 Value | | | |
| 해조류 Seaweeds | 5 | 우무가사리 | Agar-agar | — | — | — | — | — | — | — | 8 | 375 | |
| | 6 | 떡도박(은행초) | Budhhas ear | — | — | — | — | — | — | — | — | — | |
| | 7 | 김 | Laver | — | — | — | — | — | — | — | — | — | |
| | 8 | 퐁퐁 | Furiforme | — | — | — | — | — | — | — | — | — | |
| | 9 | 불등가사리 | Fureata | — | — | — | — | — | — | — | — | — | |
| | 10 | 불등가사리 | Sea trampet | — | — | — | — | — | — | — | — | — | |
| | 11 | 잡조 | Others | — | — | — | — | — | — | — | — | — | |
| | | 소계 | Sub total | — | — | — | — | — | — | — | — | 8 | 375 |
| | | 1 | 게 | Crab | — | — | — | — | 1 | 3 | 3 | 70 | |
| | | 2 | 고래 | Whale | — | — | — | — | — | — | — | — | |
| | 기타동식물 Others | 3 | 문새우 | Octopus | — | — | — | — | — | — | — | — | — |
| 4 | | 새우 | Shrimp (Small) | 49 | 238 | — | — | — | — | — | 2 | 450 | |
| 5 | | 살오징어 | Squid | — | — | — | — | — | — | — | — | — | |
| 6 | | 성게 | Sea urchin | — | — | — | — | — | — | — | — | — | |
| 7 | | 해파리 | Sea cucumber | — | — | — | — | — | — | — | — | — | |
| 8 | | 해파리 | Jelly fish | — | — | — | — | — | — | — | — | — | |
| 9 | | 대새우(홍대) | Shrimp (large) | — | — | — | — | — | — | — | — | — | |
| 10 | | 곤쟁이 | Others shrimps | — | — | — | — | — | — | — | — | — | |
| 11 | | 새우(중하) | Shrimp (mediom) | — | — | — | — | — | — | — | — | — | |
| 12 | | 물뚝이 | Others squid | — | — | — | — | — | — | — | — | — | |
| 13 | | 수산호(낙지) | Other octopus | — | — | — | — | — | — | — | — | — | |
| 14 | | 산호 | Corale | — | — | — | — | — | — | — | — | — | |
| 15 | | 우렁이 | Capping turtle | — | — | — | — | — | — | — | — | — | |
| 16 | | 기타 | Others | 3 | 36 | — | — | — | — | — | — | — | |
| | | 소계 | Sub total | 52 | 274 | — | — | 1 | 3 | 5 | 520 | | |
| | | 합계 | Total | 2 019 | 50 080 | 21 | 381 | 397 | 9 092 | 2 130 | 25 695 | | |
| 소진품 Sold | 1 | 기타수산물 | Miscellaneous | — | — | — | — | — | — | — | — | — | |
| | 2 | 어류 | Fish | — | — | — | — | — | — | — | — | — | |
| | 3 | 해조류 | Sea weeds | — | — | — | — | — | — | — | — | — | |
| | 소계 | Sub total | — | — | — | — | — | — | — | — | — | | |
| 점진품 Bought | 1 | 어기타수산물 | Fish | — | — | 132 | 1 969 | 180 | 2 745 | — | — | — | |
| | 2 | 기타수산물 | Miscellaneous | — | — | 40 | 583 | — | — | — | — | — | |
| | | 소계 | Sub total | — | — | 172 | 2 552 | 180 | 2 745 | — | — | — | |
| 점진품 Bought | 1 | 어류 | Fish | — | — | — | — | — | — | — | — | — | |
| | 2 | 패류 | Shellfish | — | — | — | — | — | — | — | — | — | |
| | | 소계 | Sub total | — | — | — | — | — | — | — | — | — | |
| 점진품 Bought | 1 | 어기타수산물 | Fish | — | — | — | — | — | — | — | — | — | |
| | 2 | 기타수산물 | Miscellaneous | — | — | — | — | — | — | — | — | — | |
| | | 소계 | Sub total | — | — | — | — | — | — | — | — | — | |
| 점진품 Bought | 1 | 어기타수산물 | Fish | — | — | — | — | — | — | — | — | — | |
| | 2 | 기타수산물 | Miscellaneous | — | — | — | — | — | — | — | — | — | |
| | | 소계 | Sub total | — | — | — | — | — | — | — | — | — | |
| 기타 Others | 1 | 식용해조 | Edible sea weeds | — | — | — | — | — | — | — | — | — | |
| | | 소계 | Sub total | — | — | — | — | — | — | — | — | — | |
| | 총계 | Grand total | 2 019 | 50 080 | 193 | 2 933 | 577 | 11 837 | 2 130 | 25 695 | | | |

별 위 타 판 매 고 표

Province in August 1962

Unit : % 1000₩

(단위 : % 천원)

| 제 주 Cheju | | 경 남 Kyongnam | | 경 북 Kyongbuk | | 강 원 Kangwon | | 합 계 total | | 누 계 Aggregate | |
|--------------|-----------|--------------|-----------|--------------|-----------|--------------|-----------|--------------|-----------|---------------|-----------|
| 수 량 Quantity | 금 액 Value | 수 량 Quantity | 금 액 Value | 수 량 Quantity | 금 액 Value | 수 량 Quantity | 금 액 Value | 수 량 Quantity | 금 액 Value | 수 량 Quantity | 금 액 Value |
| — | — | 104 | 6 958 | — | — | — | — | 112 | 7 333 | 166 | 8 886 |
| — | — | 167 | 2 501 | — | — | — | — | 167 | 2 501 | 377 | 10 342 |
| — | — | — | — | — | — | — | — | — | — | 10 173 | 74 752 |
| — | — | — | — | — | — | — | — | — | — | 1 407 | 3 711 |
| — | — | — | — | — | — | — | — | — | — | 253 | 12 463 |
| 2 | 54 | — | — | — | — | — | — | 2 | 54 | 2 | 54 |
| — | — | 8 | 69 | — | — | — | — | 8 | 69 | 12 | 222 |
| 62 | 1 760 | 289 | 9 680 | — | — | — | — | 359 | 11 815 | 13 967 | 163 447 |
| — | — | 10 | 72 | — | — | — | — | 14 | 145 | 1 485 | 15 332 |
| — | — | — | — | 8 | 385 | — | — | 8 | 385 | 115 | 1 814 |
| — | — | 10 | 230 | — | — | — | — | 10 | 230 | 210 | 3 984 |
| — | — | — | — | 43 | 960 | — | — | 94 | 1 648 | 1 918 | 16 228 |
| — | — | 35 | 339 | 164 | 7 514 | 1 241 | 13 549 | 1 440 | 21 402 | 2 565 | 38 348 |
| — | — | — | — | 4 | 130 | — | — | 4 | 130 | 56 | 2 148 |
| — | — | — | — | — | — | — | — | — | — | 151 | 4 281 |
| — | — | — | — | — | — | — | — | — | — | 3 | 278 |
| — | — | — | — | 3 | 143 | — | — | 3 | 143 | 283 | 7 211 |
| — | — | — | — | — | — | — | — | — | — | 32 | 457 |
| — | — | 7 | 113 | 14 | 482 | — | — | 21 | 595 | 449 | 7 790 |
| — | — | — | — | — | — | — | — | — | — | 53 | 850 |
| — | — | — | — | — | — | — | — | — | — | 80 | 1 752 |
| — | — | — | — | — | — | — | — | — | — | 2 | 351 |
| — | — | 8 | 82 | — | — | — | — | 11 | 118 | 26 | 230 |
| — | — | — | — | — | — | — | — | — | — | 323 | 1 972 |
| — | — | 70 | 836 | 236 | 9 614 | 1 241 | 13 549 | 1 605 | 24 796 | 7 751 | 103 026 |
| 142 | 2 884 | 8 226 | 136 429 | 320 | 10 765 | 1 254 | 13 702 | 14 509 | 249 028 | 159 176 | 1 982 346 |
| — | — | — | — | — | — | 365 | 7 675 | 365 | 7 675 | 491 | 10 367 |
| — | — | — | — | — | — | — | — | — | — | 159 | 606 |
| — | — | — | — | — | — | 62 | 2 037 | 62 | 2 037 | 67 | 2 225 |
| — | — | — | — | — | — | 427 | 9 712 | 427 | 9 712 | 717 | 13 198 |
| — | — | — | — | — | — | — | — | 312 | 4 714 | 312 | 4 714 |
| — | — | — | — | — | — | — | — | 40 | 583 | 40 | 583 |
| — | — | — | — | — | — | — | — | 352 | 5 297 | 352 | 5 297 |
| — | — | — | — | — | — | — | — | — | — | 11 | 382 |
| — | — | — | — | — | — | — | — | — | — | 31 | 115 |
| — | — | — | — | — | — | — | — | — | — | 42 | 497 |
| — | — | — | — | — | — | — | — | — | — | 420 | 6 902 |
| — | — | — | — | — | — | — | — | — | — | 182 | 1 132 |
| — | — | — | — | — | — | — | — | — | — | 602 | 8 034 |
| — | — | — | — | — | — | — | — | — | — | 273 | 7 408 |
| — | — | — | — | — | — | — | — | — | — | — | — |
| — | — | — | — | — | — | — | — | — | — | 273 | 7 408 |
| — | — | — | — | — | — | — | — | — | — | 10 | 1 500 |
| — | — | — | — | — | — | — | — | — | — | 10 | 1 500 |
| 142 | 2 884 | 8 226 | 136 429 | 320 | 10 765 | 1 681 | 23 414 | 15 288 | 264 037 | 161 172 | 2 018 280 |

별 위 탁 판 매 고 표

Province in September 1962

Unit : % 1000₩
(단위 : % 천원)

| 제주 | | 경남 | | 경북 | | 강원 | | 합계 | | 누계 | |
|----------|-------|----------|---------|----------|-------|----------|--------|----------|---------|----------|-----------|
| 수 | 금 | 수 | 금 | 수 | 금 | 수 | 금 | 수 | 금 | 수 | 금 |
| 량 | 액 | 량 | 액 | 량 | 액 | 량 | 액 | 량 | 액 | 량 | 액 |
| Quantity | Value | Quantity | Value | Quantity | Value | Quantity | Value | Quantity | Value | Quantity | Value |
| — | — | — | — | — | — | — | — | 495 | 12 400 | 8 843 | 329 693 |
| — | — | — | — | 104 | 2 219 | — | — | 183 | 3 200 | 390 | 6 239 |
| — | — | — | — | — | — | — | — | 21 | 602 | 525 | 9 200 |
| — | — | 4 647 | 50 719 | 418 | 2 886 | 8 | 38 | 6 284 | 69 106 | 21 069 | 233 249 |
| — | — | — | — | — | — | — | — | 201 | 4 042 | 660 | 7 387 |
| — | — | — | — | — | — | 3 | 10 | 3 | 10 | 13 | 69 |
| — | — | — | — | — | — | — | — | — | — | 217 | 1 230 |
| — | — | — | — | — | — | — | — | — | — | 4 | 24 |
| — | — | 423 | 2 641 | 252 | 850 | 182 | 687 | 857 | 4 178 | 1 868 | 8 621 |
| — | — | — | — | — | — | — | — | — | — | 6 | 43 |
| — | — | — | — | — | — | 1 | 36 | 1 | 36 | 9 | 285 |
| — | — | — | — | — | — | — | — | 6 | 143 | 893 | 16 630 |
| — | — | — | — | — | — | — | — | — | — | 75 | 1 576 |
| — | — | — | — | — | — | — | — | 28 | 530 | 75 | 1 113 |
| — | — | — | — | — | — | — | — | 6 | 143 | 125 | 2 406 |
| — | — | — | — | — | — | — | — | — | — | 14 | 101 |
| — | — | — | — | — | — | — | — | — | — | 40 | 409 |
| — | — | — | — | — | — | — | — | 1 | 11 | 39 | 337 |
| — | — | — | — | — | — | — | — | — | — | 3 | 37 |
| — | — | 172 | 3 056 | — | — | — | — | 5 | 54 | 83 | 879 |
| 5 | 54 | — | — | — | — | — | — | 5 | 54 | 83 | 879 |
| — | — | — | — | — | — | — | — | — | — | 105 | 1 224 |
| — | — | — | — | — | — | — | — | — | — | 89 | 1 202 |
| — | — | — | — | — | — | — | — | 1 | 15 | 22 | 479 |
| 6 | 68 | 901 | 12 731 | 72 | 392 | 56 | 280 | 1 284 | 16 527 | 17 223 | 166 319 |
| 76 | 1 070 | 9 303 | 124 007 | 826 | 5 454 | 949 | 11 760 | 14 335 | 196 535 | 149 392 | 1 886 642 |
| — | — | — | — | — | — | — | — | 3 | 34 | 254 | 2 243 |
| — | — | — | — | — | — | — | — | 14 | 98 | 71 | 519 |
| — | — | — | — | — | — | — | — | 31 | 74 | 168 | 2 191 |
| — | — | — | — | — | — | — | — | 34 | 404 | 244 | 2 513 |
| — | — | — | — | — | — | — | — | 5 | 49 | 72 | 374 |
| — | — | — | — | — | — | — | — | 127 | 764 | 262 | 1 607 |
| — | — | 6 | 161 | — | — | — | — | 19 | 377 | 236 | 2 877 |
| — | — | 8 | 104 | — | — | — | — | 8 | 104 | 174 | 8 340 |
| — | — | — | — | — | — | — | — | — | — | 11 | 231 |
| — | — | 13 | 260 | — | — | — | — | 329 | 1 294 | 1 026 | 4 834 |
| — | — | — | — | — | — | — | — | 1 | 79 | 18 | 672 |
| — | — | — | — | — | — | — | — | — | — | 124 | 601 |
| — | — | 4 | 99 | — | — | — | — | 49 | 331 | 361 | 2 372 |
| — | — | 31 | 624 | — | — | — | — | 620 | 3 608 | 3 021 | 29 374 |
| — | — | — | — | — | — | — | — | — | — | 1 | 40 |
| — | — | — | — | — | — | — | — | — | — | 1 506 | 49 825 |
| — | — | — | — | — | — | 2 | 164 | 2 | 164 | 2 | 164 |
| — | — | — | — | — | — | — | — | 1 | 13 | 71 | 3 165 |

1962년 9월 분 지방 Fishery Cosignment Sale by

| 유별 Kind | 번호 No | 어종별 Species | 지방별 Province | | 경기 Kyonggi | | 충남 Chungnam | | 전북 Chonbuk | | 전남 Chonnam | |
|-----------------|----------------|----------------------------|-----------------|------------|---------------|------------|----------------|------------|---------------|------------|---------------|-----|
| | | | 수 Quantity | 금 Value | 수 Quantity | 금 Value | 수 Quantity | 금 Value | 수 Quantity | 금 Value | | |
| 해조류 Seaweeds | 5 | 우무가사리 BAgar-agar | — | — | — | — | — | — | — | — | 1 | 53 |
| | 6 | 벽도박(은행조) Bdhhas ear | — | — | — | — | — | — | — | — | — | — |
| | 7 | 김 Laver | — | — | — | — | — | — | — | — | — | — |
| | 8 | 푼투 Furiforme | — | — | — | — | — | — | — | — | — | — |
| | 9 | 불등가사리 Fureata | — | — | — | — | — | — | — | — | — | — |
| | 10 | 넙죽 Sea trumpet | — | — | — | — | — | — | — | — | — | — |
| | 11 | 잡소 Others | — | — | — | — | — | — | — | — | 1 | 45 |
| | | 계 Sub total | — | — | — | — | — | — | — | — | 3 | 111 |
| | 1 | 게 Crab | 7 | 47 | — | — | — | — | 6 | 38 | 18 | 92 |
| | 2 | 고래 Whale | — | — | — | — | — | — | — | — | — | — |
| | 기타 Others | 3 | 문어 Octopus | — | — | — | — | — | — | — | — | — |
| 4 | | 새우(작은) Shrimp(Small) | 368 | 2 624 | 7 | 139 | — | — | — | — | 11 | 189 |
| 5 | | 살오징어 Squid | — | — | — | — | — | — | — | — | 3 | 45 |
| 6 | | 성게 Sea urchin | — | — | — | — | — | — | — | — | — | — |
| 7 | | 해삼 Sea cucumber | — | — | — | — | — | — | — | — | — | — |
| 8 | | 해파리 Jelly fish | — | — | — | — | — | — | — | — | — | — |
| 9 | | 대새우(홍대) Shrimp(large) | — | — | — | — | — | — | — | — | 3 | 86 |
| 10 | | 곤쟁이 Others shrimps | — | — | — | — | — | — | — | — | — | — |
| 11 | | 새우(중하) Shrimp(medium) | — | — | — | — | — | — | — | — | 6 | 126 |
| 12 | | 새우(작은) Others squid | 24 | 462 | — | — | — | — | — | — | — | — |
| 13 | | 조미(낙지) Other octopus | — | — | — | — | — | — | — | — | — | — |
| 14 | | 산호 Coral | — | — | — | — | — | — | — | — | — | — |
| 15 | | 우렁쉥이 Capping turtle | — | — | — | — | — | — | — | — | — | — |
| | | 기타 Others | — | — | — | — | — | — | — | — | — | — |
| | | 계 Sub total | 401 | 3 133 | 7 | 139 | 6 | 38 | 40 | 538 | | |
| | 합계 Total | 1 451 | 20 797 | 16 | 304 | 564 | 10 783 | 2 196 | 29 303 | | | |
| 소건품 | 1 | 기타수산물 Miscellaneous | — | — | — | — | — | — | — | — | — | — |
| | 2 | 어류 Fish | — | — | — | — | — | — | — | — | — | — |
| | 3 | 계 Sub total | — | — | — | — | — | — | — | — | — | — |
| 저건품 | 1 | 어류 Fish | — | — | — | — | — | — | — | — | — | — |
| | 2 | 기타수산물 Miscellaneous | — | — | — | — | — | — | — | — | — | — |
| | 3 | 계 Sub total | — | — | — | — | — | — | — | — | — | — |
| 염신품 | 1 | 어류 Fish | — | — | — | — | — | — | — | — | — | — |
| | 2 | 패류 Shell fish | — | — | — | — | — | — | — | — | — | — |
| | 3 | 기타수산물 Miscellaneous | — | — | 21 | 214 | 34 | 503 | — | — | — | — |
| | 4 | 계 Sub total | — | — | 21 | 214 | 34 | 503 | — | — | — | — |
| 염장품 | 1 | 어류 Fish | — | — | 151 | 2 468 | 102 | 1 910 | — | — | — | — |
| | 2 | 기타수산물 Miscellaneous | — | — | 119 | 1 253 | — | — | — | — | — | — |
| | 계 Sub total | — | — | 270 | 3 721 | 102 | 1 910 | — | — | — | — | |
| 저품 | 1 | 어류 Fish | — | — | — | — | — | — | — | — | — | — |
| | 계 Sub total | — | — | — | — | — | — | — | — | — | — | — |
| 기타 | 1 | 식용해조제품 Edible sea weeds | — | — | — | — | — | — | — | — | — | — |
| | 2 | 비식용해조제품 Inedible sea weeds | — | — | — | — | — | — | — | — | — | — |
| | 계 Sub total | — | — | — | — | — | — | — | — | — | — | — |
| | 총계 Grand total | 1 451 | 20 797 | 307 | 4 239 | 700 | 13 196 | 2 196 | 29 303 | | | |

별 위 타 관 매 고 표

Province in September 1962

Unit : % 1000₩
(단위 : % 천원)

| 제주 Cheju | | 경남 Kyongnam | | 경북 Kyongbuk | | 강원 Kangwon | | 합계 total | | 누계 Aggregate | |
|-------------|----------|-------------|----------|-------------|----------|-------------|----------|-------------|----------|--------------|-----------|
| 수량 Quantity | 금액 Value | 수량 Quantity | 금액 Value | 수량 Quantity | 금액 Value | 수량 Quantity | 금액 Value | 수량 Quantity | 금액 Value | 수량 Quantity | 금액 Value |
| — | — | — | — | — | — | — | — | 1 | 53 | 167 | 8 939 |
| — | — | — | — | — | — | 2 | 22 | 2 | 22 | 379 | 10 367 |
| — | — | — | — | — | — | — | — | — | — | 10 173 | 74 752 |
| — | — | — | — | — | — | — | — | — | — | 1 407 | 3 711 |
| — | — | — | — | — | — | — | — | — | — | 253 | 12 463 |
| — | — | — | — | — | — | — | — | — | — | 2 | 54 |
| — | — | — | — | — | — | — | — | 1 | 45 | 13 | 267 |
| — | — | — | — | — | — | 4 | 186 | 7 | 297 | 13 974 | 163 744 |
| — | — | 76 | 478 | 11 | 24 | — | — | 120 | 679 | 1 605 | 16 011 |
| — | — | — | — | 18 | 528 | — | — | 18 | 528 | 133 | 2 342 |
| — | — | 13 | 301 | — | — | 1 | 9 | 14 | 310 | 224 | 4 294 |
| — | — | 106 | 1 755 | 69 | 2 104 | — | — | 561 | 6 811 | 2 479 | 23 039 |
| — | — | 1 025 | 8 225 | 2 172 | 25 551 | 2 406 | 13 175 | 5 606 | 46 996 | 8 171 | 85 344 |
| — | — | — | — | 1 | 55 | — | — | 1 | 55 | 57 | 2 203 |
| — | — | — | — | — | — | — | — | — | — | 151 | 4 281 |
| — | — | — | — | — | — | — | — | — | — | 3 | 278 |
| — | — | — | — | 25 | 1 040 | 48 | 961 | 75 | 2 087 | 358 | 9 298 |
| — | — | — | — | — | — | — | — | — | — | 32 | 457 |
| — | — | 4 | 66 | 54 | 1 653 | — | — | 88 | 2 307 | 537 | 10 097 |
| — | — | — | — | — | — | — | — | — | — | 53 | 850 |
| — | — | 19 | 394 | — | — | — | — | 19 | 394 | 99 | 2 146 |
| — | — | — | — | — | — | — | — | — | — | 2 | 351 |
| — | — | — | — | — | — | — | — | — | — | 26 | 230 |
| — | — | 306 | 4 649 | — | — | — | — | 306 | 4 649 | 629 | 6 621 |
| — | — | 1 549 | 15 868 | 2 350 | 30 955 | 2 455 | 14 145 | 6 808 | 64 816 | 14 559 | 167 842 |
| 76 | 1 070 | 10 883 | 140 499 | 3 176 | 36 409 | 3 398 | 26 091 | 21 770 | 265 256 | 180 946 | 2 247 602 |
| — | — | — | — | — | — | 113 | 4 806 | 113 | 4 806 | 604 | 15 173 |
| — | — | — | — | — | — | — | — | — | — | 159 | 606 |
| — | — | — | — | — | — | 20 | 768 | 20 | 768 | 87 | 2 993 |
| — | — | — | — | — | — | 133 | 5 574 | 133 | 5 574 | 850 | 18 772 |
| — | — | — | — | — | — | — | — | — | — | 312 | 4 714 |
| — | — | — | — | — | — | — | — | — | — | 40 | 583 |
| — | — | — | — | — | — | — | — | — | — | 352 | 5 297 |
| 43 | 209 | — | — | — | — | — | — | 43 | 209 | 54 | 591 |
| — | — | — | — | — | — | — | — | — | — | 31 | 115 |
| — | — | — | — | — | — | — | — | 55 | 717 | 55 | 717 |
| — | — | 43 | 209 | — | — | — | — | 98 | 926 | 140 | 1 423 |
| — | — | — | — | — | — | — | — | 253 | 4 378 | 673 | 11 280 |
| — | — | — | — | — | — | — | — | 119 | 1 253 | 301 | 2 385 |
| — | — | — | — | — | — | — | — | 372 | 5 631 | 974 | 13 665 |
| — | — | — | — | — | — | — | — | — | — | 273 | 7 408 |
| — | — | — | — | — | — | — | — | — | — | 274 | 7 408 |
| 25 | 725 | — | — | — | — | — | — | 25 | 725 | 35 | 2 225 |
| 11 | 84 | — | — | — | — | — | — | 11 | 84 | 11 | 84 |
| 36 | 809 | — | — | — | — | — | — | 36 | 809 | 36 | 2 809 |
| 155 | 2 088 | 10 883 | 149 499 | 3 176 | 36 409 | 3 541 | 31 665 | 22 409 | 278 196 | 183 581 | 2 296 476 |

1962년 10월 분 지 방 Fishery Consignment Sale by

| 유별 Kind | 번호 No | 어종 Species | 지 방 | | 경 기 | | 중 남 | | 전 북 | | 전 남 | | |
|------------|----------|---------------|--------------------|----------|----------|-------|----------|-------|----------|-------|----------|-------|-------|
| | | | Province | Province | Quantity | Value | Quantity | Value | Quantity | Value | Quantity | Value | |
| | 1 | 가 물 치 | Snake head | — | — | — | — | — | — | — | — | — | |
| | 2 | 가 오 리 | Ray | — | — | 2 | 52 | 11 | 227 | 50 | 927 | — | |
| | 3 | 강 달 어 | Kang-dari | — | — | — | — | 1 | 5 | — | — | — | |
| | 4 | 가 자 미 | Sole | 6 | 162 | 1 | 16 | 21 | 308 | 92 | 1 322 | — | |
| | 5 | 감 성 물 | Black sea bream | — | — | — | — | — | — | — | — | — | |
| | 6 | 갯 장 어 | Sharp toothed eel | — | — | — | — | 8 | 94 | 76 | 1 238 | — | |
| | 7 | 고 등 어 | Mackerel | — | — | 3 | 90 | — | — | — | 56 | 797 | |
| | 8 | 공 치 | Saury | — | — | — | — | — | — | — | — | — | |
| | 9 | 베 도 리 지 | Gouneles | — | — | — | — | — | — | — | — | — | |
| | 10 | 부시리(나분치) | Amberfish | — | — | — | — | — | — | — | 1 | 27 | |
| | 11 | 넙 래 치 | bastard | — | — | — | — | 7 | 102 | — | — | — | |
| | 12 | 노 래 미 | Rock trout | — | — | — | — | — | — | — | — | — | |
| | 13 | 농 성 어 | Common sea-bass | 1 | 62 | — | — | 3 | 71 | 1 | 54 | — | |
| | 14 | 농 성 어 | Sea-bass | — | — | — | — | — | — | 1 | 20 | — | |
| 어 | 15 | 나 랑 어 | Blue fin tuna | — | — | — | — | — | — | — | 11 | 120 | |
| | 16 | 달 강 어 | Red gannard | — | — | — | — | — | — | — | — | — | |
| | 17 | 대 구 | Cod | — | — | — | — | — | — | — | — | — | |
| | 18 | 도 미 | Red sea bream | — | — | — | — | 4 | 105 | 12 | 397 | — | |
| | 19 | 아 쉐 | Sea-devil | — | — | — | — | — | — | — | — | — | |
| | 20 | 전 갯 어 | Horse Mackerel | 8 | 219 | 1 | 16 | 6 | 143 | 149 | 1 863 | — | |
| | 21 | 매 통 이 | Lizard fish | — | — | — | — | — | — | — | 10 | 223 | |
| | 22 | 명 태 | Alaska Pollack | — | — | — | — | — | — | — | — | — | |
| | 23 | 멸 사 리 치 | Anchovy | — | — | — | — | — | — | — | 57 | 1 330 | |
| | 24 | 청 사 리 싱 어 | Blue Shark | — | — | — | — | — | — | — | — | — | |
| | 25 | 민 어 | Croaker | 18 | 849 | 2 | 59 | 11 | 178 | 24 | 947 | — | |
| | 26 | 반 지 | Setipinna gilberti | — | — | — | — | — | — | — | — | — | |
| | 27 | 방 땀 어 | Yellow tail | — | — | — | — | — | — | — | — | — | |
| | 28 | 반 땀 이 | Big eyed herring | — | — | — | — | 40 | 403 | — | — | — | |
| 류 | 29 | 뱀 장 어 | Eel | — | — | — | — | — | — | — | 5 | 174 | |
| | 30 | 뱀 장 어 | Whiting | — | — | — | — | — | — | — | — | — | |
| | 31 | 뱀 장 어 | Promfret | 18 | 408 | — | — | 27 | 592 | 27 | 564 | — | |
| | 32 | 뱀 장 어 | Puffer | — | — | — | — | 7 | 85 | 2 | 37 | — | |
| | 33 | 뱀 장 어 | Rock fish | — | — | — | — | — | — | — | — | — | |
| | 34 | 뱀 장 어 | Sea eel | — | — | — | — | — | — | — | — | — | |
| Fishes | 35 | 삼 치 | Chub mackerel | 2 | 40 | — | — | — | — | — | 24 | 982 | |
| | 36 | 삼 어 | Sharks | 13 | 237 | 7 | 176 | 7 | 194 | 28 | 583 | — | |
| | 37 | 서 대 | Tongue fish | — | — | 1 | 13 | 10 | 180 | 81 | 1 465 | — | |
| | 38 | 성 대 | Gurnard | — | — | — | — | 1 | 21 | — | — | — | |
| | 39 | 송 어 | Trovt | — | — | — | — | — | — | — | — | — | |
| | 40 | 송 어 | Mullet | — | — | — | — | — | — | — | 4 | 72 | |
| | 41 | 양미리(가나리) | Sand lance | — | — | — | — | — | — | — | — | — | — |
| | 42 | 양 태 | Flat head | — | — | 2 | 34 | 12 | 160 | 19 | 492 | — | |
| | 43 | 우 뽕 물 | Yellow sea bream | — | — | — | — | — | — | — | — | — | — |
| | 44 | 우 려 바 라 | Big head bass | — | — | 2 | 30 | 3 | 49 | — | — | — | — |
| | 45 | 민 어 | Atka fish | — | — | — | — | — | — | — | — | — | — |
| | 46 | 잉 어 | carp | — | — | — | — | — | — | — | — | — | — |
| | 47 | 조 기 | Yellow Corvenia | — | — | 31 | 698 | — | — | 46 | 1 414 | 67 | 1 378 |

별 위 탁 판 매 고 표

Province in October 1962

Unit : ₩ 1000₩
(단위 : ₩ 천원)

| 제주 | | 경남 | | 경북 | | 강원 | | 합계 | | 누계 | |
|----------|-------|----------|--------|----------|-------|----------|--------|----------|--------|----------|---------|
| 수 | 금 | 수 | 금 | 수 | 금 | 수 | 금 | 수 | 금 | 수 | 금 |
| 량 | 액 | 량 | 액 | 량 | 액 | 량 | 액 | 량 | 액 | 량 | 액 |
| Quantity | Value | Quantity | Value | Quantity | Value | Quantity | Value | Quantity | Value | Quantity | Value |
| — | — | — | — | — | — | — | — | — | — | 25 | 723 |
| 2 | 22 | 102 | 1 334 | — | — | 56 | 184 | 223 | 2 746 | 3 760 | 61 353 |
| — | — | 4 | 28 | — | — | — | — | 5 | 33 | 549 | 5 249 |
| — | — | 623 | 5 690 | 83 | 573 | 119 | 756 | 945 | 8 827 | 6 786 | 81 793 |
| — | — | 2 | 131 | — | — | — | — | 2 | 131 | 45 | 1 224 |
| — | — | 8 | 102 | — | — | — | — | 92 | 1 434 | 890 | 11 341 |
| 19 | 216 | 539 | 10 684 | — | — | — | — | 617 | 11 787 | 2 719 | 56 830 |
| — | — | 81 | 629 | 351 | 4 484 | 51 | 664 | 483 | 5 777 | 36 326 | 307 294 |
| — | — | — | — | — | — | — | — | — | — | 167 | 3 254 |
| 2 | 64 | — | — | — | — | — | — | 3 | 91 | 57 | 1 486 |
| — | — | 17 | 338 | 1 | 20 | 2 | 16 | 27 | 476 | 1 727 | 26 399 |
| — | — | 5 | 78 | — | — | — | — | 5 | 78 | 50 | 1 052 |
| — | — | — | — | — | — | — | — | 5 | 187 | 138 | 3 059 |
| — | — | — | — | — | — | — | — | 1 | 20 | 27 | 471 |
| — | — | — | — | — | — | — | — | 11 | 120 | 55 | 596 |
| — | — | 56 | 350 | — | — | — | — | 56 | 350 | 307 | 2 341 |
| — | — | 1 | 26 | — | — | 14 | 121 | 15 | 147 | 1 177 | 21 241 |
| 6 | 201 | 18 | 806 | — | — | — | — | 40 | 1 509 | 807 | 19 918 |
| — | — | — | — | — | — | — | — | — | — | 203 | 2 686 |
| 44 | 517 | 3 277 | 46 933 | — | — | — | — | 3 485 | 49 691 | 14 438 | 245 677 |
| — | — | 3 | 30 | — | — | — | — | 13 | 253 | 50 | 1 743 |
| — | — | 12 | 151 | — | — | 2 213 | 35 061 | 2 225 | 35 212 | 7 857 | 132 682 |
| 54 | 480 | — | — | — | — | — | — | 111 | 1 810 | 6 703 | 59 041 |
| — | — | — | — | — | — | — | — | — | — | 56 | 307 |
| — | — | 59 | 1 535 | — | — | — | — | 114 | 3 568 | 1 655 | 51 997 |
| — | — | — | — | — | — | — | — | — | — | 118 | 1 294 |
| — | — | 14 | 391 | 40 | 746 | 45 | 995 | 99 | 2 132 | 737 | 12 257 |
| — | — | — | — | — | — | — | — | 40 | 403 | 66 | 723 |
| — | — | 39 | 400 | — | — | — | — | 44 | 574 | 113 | 1 360 |
| — | — | 3 | 27 | — | — | — | — | 3 | 27 | 73 | 1 241 |
| — | — | 13 | 297 | — | — | — | — | 85 | 1 861 | 1 579 | 29 018 |
| — | — | 51 | 467 | — | — | — | — | 60 | 589 | 415 | 4 519 |
| — | — | 18 | 249 | — | — | — | — | 18 | 249 | 162 | 2 526 |
| — | — | 6 | 30 | — | — | — | — | 6 | 30 | 772 | 10 242 |
| — | — | 11 | 209 | 17 | 159 | — | — | 54 | 1 390 | 692 | 27 048 |
| 22 | 303 | 323 | 7 319 | — | — | — | — | 400 | 8 812 | 5 054 | 87 832 |
| — | — | 58 | 701 | — | — | — | — | 150 | 2 359 | 1 172 | 21 788 |
| — | — | — | — | — | — | — | — | 1 | 21 | 18 | 182 |
| — | — | — | — | — | — | — | — | — | — | 12 | 123 |
| — | — | 1 | 9 | — | — | 2 | 80 | 7 | 161 | 333 | 6 669 |
| — | — | — | — | — | — | — | — | — | — | 1 696 | 9 776 |
| — | — | 18 | 266 | — | — | — | — | 51 | 952 | 702 | 11 124 |
| — | — | 13 | 139 | — | — | — | — | 13 | 139 | 54 | 974 |
| — | — | — | — | — | — | — | — | 5 | 79 | 73 | 790 |
| — | — | — | — | — | — | — | — | — | — | — | 615 |
| — | — | — | — | — | — | 21 | 453 | 21 | 453 | 33 | — |
| 1 | 17 | 531 | 11 290 | — | — | — | — | 676 | 14 797 | 9 519 | 244 490 |

별 위 타 판 매 고 표

Province in October 1962

Unit : 1/1000원
(단위 : 1/1000 원)

| 제주 | | 경남 | | 경북 | | 강원 | | 합계 | | 계 | |
|----------|-------|----------|---------|----------|--------|----------|--------|----------|---------|----------|-----------|
| 수 | 금 | 수 | 금 | 수 | 금 | 수 | 금 | 수 | 금 | 수 | 금 |
| 량 | 액 | 량 | 액 | 량 | 액 | 량 | 액 | 량 | 액 | 량 | 액 |
| Quantity | Value | Quantity | Value | Quantity | Value | Quantity | Value | Quantity | Value | Quantity | Value |
| — | — | 69 | 1 456 | 1 | 23 | — | — | 143 | 2 541 | 533 | 8 780 |
| — | — | — | — | — | — | — | — | 21 | 428 | 546 | 9 628 |
| — | — | — | — | — | — | — | — | — | — | 81 | 1 236 |
| 1 | 11 | 6 336 | 59 293 | 530 | 5 430 | 12 | 103 | 8 188 | 85 303 | 29 257 | 318 552 |
| — | — | — | — | — | — | — | — | — | — | 160 | 7 387 |
| — | — | — | — | — | — | 3 | 26 | 3 | 26 | 16 | 95 |
| — | — | — | — | — | — | — | — | — | — | 217 | 1 230 |
| — | — | — | — | — | — | — | — | — | — | 4 | 24 |
| — | — | 876 | 4 950 | 387 | 1 391 | 496 | 2 867 | 1 759 | 9 208 | 3 627 | 17 829 |
| — | — | — | — | — | — | — | — | — | — | 6 | 43 |
| — | — | 4 | 69 | — | — | — | — | 31 | 741 | 40 | 1 026 |
| — | — | — | — | — | — | — | — | 1 | 6 | 894 | 14 636 |
| — | — | — | — | — | — | — | — | — | — | 75 | 1 576 |
| — | — | — | — | — | — | — | — | 120 | 251 | 195 | 1 364 |
| — | — | — | — | — | — | — | — | 6 | 126 | 131 | 2 532 |
| — | — | — | — | 3 | 7 | — | — | 3 | 7 | 17 | 108 |
| — | — | — | — | — | — | — | — | 2 | 16 | 42 | 425 |
| — | — | — | — | — | — | — | — | 4 | 110 | 43 | 447 |
| — | — | — | — | — | — | — | — | — | — | 3 | 37 |
| — | — | 48 | 933 | — | — | — | — | 48 | 933 | 1 029 | 14 203 |
| — | — | — | — | — | — | — | — | — | — | 1 | 9 |
| 1 | 16 | — | — | — | — | — | — | 1 | 16 | 84 | 895 |
| — | — | — | — | — | — | — | — | — | — | 105 | 1 224 |
| — | — | — | — | — | — | — | — | — | — | 89 | 1 202 |
| — | — | — | — | — | — | — | — | — | — | 22 | 479 |
| 6 | 76 | 1 486 | 19 233 | 124 | 791 | 122 | 2 095 | 2 135 | 26 740 | 19 358 | 193 259 |
| 158 | 1 923 | 14 725 | 176 573 | 1 537 | 13 624 | 3 156 | 43 421 | 22 676 | 285 927 | 172 068 | 2 171 569 |
| — | — | — | — | — | — | — | — | — | — | 254 | 2 243 |
| — | — | 10 | 81 | — | — | — | — | 16 | 141 | 87 | 660 |
| — | — | — | — | — | — | — | — | 200 | 843 | 368 | 3 034 |
| — | — | — | — | — | — | — | — | — | — | 244 | 2 513 |
| — | — | — | — | — | — | — | — | 2 | 20 | 74 | 394 |
| — | — | — | — | — | — | — | — | 111 | 593 | 373 | 2 200 |
| — | — | — | — | — | — | — | — | — | — | 174 | 8 340 |
| — | — | — | — | — | — | — | — | — | — | 11 | 231 |
| — | — | 28 | 277 | — | — | — | — | 351 | 1 213 | 1 377 | 6 047 |
| — | — | — | — | — | — | — | — | 18 | 755 | 38 | 1 427 |
| — | — | — | — | — | — | — | — | — | — | 124 | 601 |
| — | — | — | — | — | — | — | — | — | — | — | — |
| 3 | 56 | — | — | — | — | — | — | 18 | 164 | 379 | 2 536 |
| — | — | 47 | 569 | — | — | — | — | 735 | 4 137 | 3 756 | 33 511 |
| — | — | — | — | — | — | — | — | — | — | 1 | 40 |
| — | — | — | — | — | — | — | — | — | — | 1 506 | 49 825 |
| — | — | — | — | — | — | — | — | — | — | 2 | 164 |
| — | — | — | — | — | — | — | — | — | — | 71 | 3 165 |

1962년 10월 분 지방 Fishery Consignment Sale by

| 유별 Kind | 번호 No | 어종 Species | 지 방 별 Province | | 경 기 Kyonggi | | 충 남 Chungnam | | 전 북 Chonbuk | | 전 남 Chonnam | |
|--------------------|------------------|---------------|--------------------|---------|----------------|-------|-----------------|--------|----------------|--------|----------------|-------|
| | | | 수 | 금 | 수 | 금 | 수 | 금 | 수 | 금 | | |
| | | | 량 | 액 | 량 | 액 | 량 | 액 | 량 | 액 | | |
| 조류 Secweeds | 5 | 우 무 가 사 리 | Agar-agar | — | — | — | — | — | — | 23 | 776 | |
| | 6 | 떡도박(은행조) | Budhhas ear | — | — | — | — | — | — | 2 | 70 | |
| | 7 | 김 | Laver | — | — | — | — | — | — | 12 | 423 | |
| | 8 | 붓 | Furiforme | — | — | — | — | — | — | — | — | |
| | 9 | 불 등 가 사 리 | Fureata | — | — | — | — | — | — | — | — | |
| | 10 | 넙치 | Sea trumpet | — | — | — | — | — | — | — | — | |
| | 11 | 잡조 | Others | — | — | — | — | — | — | — | — | |
| | 소 계 | | Sub total | — | — | — | — | — | — | — | 37 | 1 269 |
| | 기타 동식물 Others | 1 | 게 | Crab | 6 | 61 | 2 | 43 | 21 | 103 | 16 | 100 |
| | | 2 | 고래 | Whale | — | — | — | — | — | — | — | — |
| | | 3 | 문어 | Octopus | — | — | — | — | — | — | 1 | 11 |
| 4 | | 새우 | Shrimp (Small) | 40 | 447 | 126 | 1 626 | 4 | 114 | — | — | |
| 5 | | 살오징어 | Squid | — | — | — | — | 4 | 46 | 19 | 330 | |
| 6 | | 성게 | Sea urchin | — | — | — | — | — | — | — | — | |
| 7 | | 해삼 | Sea cucumber | — | — | — | — | — | — | — | — | |
| 8 | | 해파리 | Jelly fish | — | — | — | — | — | — | 3 | 45 | |
| 9 | | 대새우(홍대) | Shrimp (large) | — | — | — | — | 2 | 108 | 8 | 707 | |
| 10 | | 곤쟁이 | Others shrimps | — | — | — | — | — | — | — | — | |
| 11 | | 새우(중하) | Shrimp (mediom) | 38 | 1 304 | — | — | — | — | 64 | 1 673 | |
| 12 | | 물류 | Others squid | — | — | — | — | — | — | — | — | |
| 13 | | 조개 | Other octopus | — | — | — | — | — | — | 4 | 62 | |
| 14 | | 산조 | Coelal | — | — | — | — | — | — | — | — | |
| 15 | | 우렁이 | Capping turtle | — | — | — | — | — | — | — | — | |
| 16 | | 기타 | Others | — | — | — | — | — | — | — | — | |
| 소 합 | | Sub total | 84 | 1 812 | 128 | 1 669 | 31 | 371 | 115 | 2 928 | | |
| 총 합 | | Total | 1 014 | 14 610 | 192 | 2 942 | 641 | 12 070 | 2 336 | 32 381 | | |
| 조식물 Sojinmul | 1 | 기타 수산물 | Miscellaneous | — | — | — | — | — | — | — | — | |
| | 2 | 어류 | Fish | 16 | 801 | — | — | — | — | — | — | |
| | 3 | 해조류 | Sea weeds | 13 | 704 | — | — | — | — | — | — | |
| 소 계 | | Sub total | 29 | 1 505 | — | — | — | — | — | — | | |
| 임진산물 Imjinmul | 1 | 어류 | Fish | — | — | — | — | — | — | — | — | |
| | 2 | 패기 | Shellfish | 9 | 578 | — | — | — | — | — | — | |
| | 3 | 기타 수산물 | Miscellaneous | — | — | — | — | — | — | — | — | |
| 소 계 | | Sub total | 9 | 568 | — | — | — | — | — | — | | |
| 임산산물 Imshanmul | 1 | 어류 | Fish | — | — | 3 | 23 | — | — | — | — | |
| | 2 | 패기 | Shellfish | — | — | — | — | — | — | — | — | |
| | 3 | 기타 수산물 | Miscellaneous | 1 316 | 10 768 | 1 | 5 | 14 | 203 | — | — | |
| 소 계 | | Sub total | 1 316 | 10 768 | 4 | 28 | 14 | 209 | — | — | | |
| 임창산물 Imchangmul | 1 | 어류 | Fish | 8 | 162 | 30 | 716 | 98 | 1 874 | — | — | |
| | 2 | 패기 | Shellfish | — | — | 4 | 80 | — | — | — | — | |
| | 3 | 기타 수산물 | Miscellaneous | — | — | 316 | 3 181 | — | — | — | — | |
| 소 계 | | Sub total | 8 | 162 | 350 | 3 977 | 78 | 1 874 | — | — | | |
| 자진산물 Jajinmul | 1 | 어류 | Fish | 3 | 116 | — | — | — | — | — | — | |
| | 소 계 | | Sub total | 3 | 116 | — | — | — | — | — | — | |
| 기타 Gita | 1 | 식용해조제품 | Edible seaweeds | — | — | — | — | — | — | — | — | |
| | 2 | 비식용해조제품 | Inedible sea weeds | — | — | — | — | — | — | — | — | |
| 소 계 | | Sub total | — | — | — | — | — | — | — | — | | |
| 총 계 | | Grand total | 2 370 | 27 729 | 546 | 6 977 | 753 | 14 147 | 2 336 | 32 381 | | |

별 위 탁 판 매 고 표

Province in October 1962

Unit : % 1000
(단위 : % 천원)

| 계 Cheju | | 경 남 Kyongnam | | 경 북 Kyongbuk | | 강 원 Jangwon | | 합 계 total | | 누 계 Aggregate | |
|--------------|-----------|--------------|-----------|--------------|-----------|--------------|-----------|--------------|-----------|---------------|------------|
| 수 량 Quantity | 금 액 Value | 수 량 Quantity | 금 액 Value | 수 량 Quantity | 금 액 Value | 수 량 Quantity | 금 액 Value | 수 량 Quantity | 금 액 Value | 수 량 Quantity | 금 액 Value |
| — | — | 220 | 5 491 | — | — | — | — | 243 | 6 267 | 410 | 15 206 |
| — | — | 11 | 703 | — | — | — | — | 13 | 773 | 392 | 11 137 |
| — | — | — | — | — | — | — | — | 12 | 423 | 10 185 | 75 195 |
| — | — | — | — | — | — | — | — | — | — | 1 407 | 3 711 |
| — | — | — | — | — | — | — | — | — | — | 253 | 12 463 |
| — | — | — | — | — | — | — | — | — | — | 2 | 54 |
| — | — | — | — | — | — | — | — | — | — | 13 | 267 |
| — | — | 231 | 6 194 | — | — | — | — | 268 | 7 463 | 14 242 | 171 207 |
| — | — | 99 | 573 | 10 | 46 | — | — | 154 | 926 | 1 759 | 16 937 |
| — | — | — | — | 2 | 112 | 2 | 31 | 4 | 143 | 137 | 2 485 |
| — | — | 9 | 119 | — | — | — | — | 10 | 130 | 234 | 4 424 |
| — | — | 186 | 2 139 | 60 | 1 597 | 100 | 1 750 | 516 | 7 613 | 2 995 | 30 712 |
| — | — | 155 | 1 605 | 1 692 | 27 070 | 343 | 10 971 | 2 213 | 40 022 | 10 384 | 125 366 |
| — | — | — | — | — | — | — | — | — | — | 57 | 2 203 |
| — | — | — | — | — | — | — | — | — | — | 151 | 4 281 |
| — | — | — | — | — | — | — | — | 3 | 45 | 6 | 323 |
| — | — | — | — | 19 | 825 | 19 | 339 | 48 | 1 979 | 406 | 11 277 |
| — | — | — | — | — | — | — | — | — | — | 32 | 457 |
| — | — | 4 | 58 | 44 | 1 095 | — | — | 150 | 4 130 | 687 | 14 227 |
| — | — | — | — | — | — | — | — | — | — | 53 | 850 |
| — | — | 33 | 637 | — | — | — | — | 37 | 699 | 136 | 2 845 |
| — | — | — | — | — | — | — | — | — | — | 2 | 351 |
| — | — | — | — | — | — | — | — | — | — | 26 | 230 |
| — | — | 1 | 14 | — | — | — | — | 1 | 14 | 630 | 6 635 |
| — | — | 487 | 5 145 | 1 827 | 30 745 | 464 | 13 091 | 3 136 | 55 761 | 17 695 | 223 663 |
| 158 | 1 923 | 15 490 | 188 481 | 3 364 | 44 369 | 3 620 | 56 512 | 26 815 | 353 288 | 207 761 | 2 600 890 |
| — | — | — | — | — | — | — | — | — | — | 604 | 15 173 |
| — | — | — | — | — | — | — | — | 16 | 801 | 175 | 1 487 |
| — | — | — | — | — | — | — | 1 | 56 | 14 | 760 | 101 3 753 |
| — | — | — | — | — | — | — | 1 | 56 | 30 | 1 561 | 880 20 333 |
| — | — | — | — | — | — | — | — | — | — | 312 | 4 714 |
| — | — | — | — | — | — | — | — | 9 | 568 | 9 | 568 |
| — | — | — | — | — | — | — | — | — | — | — | 583 |
| — | — | — | — | — | — | — | — | 9 | 568 | 361 | 5 865 |
| 128 | 828 | — | — | — | — | — | — | 131 | 750 | 185 | 1 341 |
| — | — | — | — | — | — | — | — | — | — | 31 | 115 |
| — | — | — | — | — | — | — | — | 1 331 | 10 976 | 1 386 | 11 693 |
| 128 | 727 | — | — | — | — | — | — | 1 462 | 11 726 | 1 602 | 13 149 |
| — | — | — | — | — | — | — | — | 136 | 2 752 | 809 | 14 032 |
| — | — | — | — | — | — | — | — | 4 | 80 | 4 | 80 |
| — | — | — | — | — | — | 26 | 439 | 342 | 3 620 | 743 | 6 005 |
| — | — | — | — | — | — | 26 | 439 | 482 | 6 452 | 1 456 | 20 117 |
| — | — | — | — | — | — | — | — | 3 | 116 | 276 | 7 524 |
| — | — | — | — | — | — | — | — | 3 | 116 | 276 | 7 524 |
| 2 | 69 | — | — | — | — | — | — | 2 | 69 | 37 | 2 294 |
| 76 | 4 809 | — | — | — | — | — | — | 79 | 4 809 | 87 | 4 893 |
| 78 | 4 878 | — | — | — | — | — | — | 78 | 4 878 | 124 | 7 187 |
| 364 | 7 527 | 15 490 | 188 481 | 3 364 | 44 369 | 3 647 | 57 007 | 28 879 | 378 589 | 212 460 | 2 675 065 |

1962년 11월 분 지방 Fishery Consignmert Sale by

| 유별 Kind | 번호 No | 어종 Species | 지방별 Province | | 경 Kyonggi | | 충 Chungnam | | 전 Chonduk | | 전 Chonnam | |
|------------|----------|---------------|-----------------|------------|---------------|------------|---------------|------------|---------------|------------|--------------|---|
| | | | 수 Quantity | 금 Value | 수 Quantity | 금 Value | 수 Quantity | 금 Value | 수 Quantity | 금 Value | | |
| | 1 | 가 물 치 | — | — | — | — | — | — | — | — | — | — |
| | 2 | 가 오 리 | — | — | 1 | 20 | 10 | 195 | 45 | 1 056 | — | — |
| | 3 | 강 달 어 | — | — | — | — | — | — | — | — | — | — |
| | 4 | 가 자 미 | — | — | 1 | 4 | 53 | 477 | 141 | 2 458 | — | — |
| | 5 | 감 성 돔 | — | — | — | — | — | — | — | 1 | 10 | — |
| | 6 | 갯 장 어 | — | — | — | — | 1 | 10 | 32 | 645 | — | — |
| | 7 | 고 등 어 | — | — | — | — | — | — | — | 5 | 96 | — |
| | 8 | 꽂 치 | — | — | — | — | — | — | — | — | — | — |
| | 9 | 베 도 라 지 | — | — | — | — | — | — | — | — | — | — |
| | 10 | 부 시 리 | — | — | — | — | — | — | — | 9 | 224 | — |
| | 11 | 넘 배 치 | — | — | 1 | 19 | 7 | 144 | — | — | — | — |
| | 12 | 노 래 미 | — | — | — | — | — | — | — | — | — | — |
| | 13 | 농 성 어 | — | — | — | — | — | — | — | 1 | 14 | — |
| | 14 | 농 성 어 | — | — | — | — | 2 | 48 | 1 | 39 | — | — |
| | 15 | 다 랑 어 | — | — | — | — | — | — | — | — | — | — |
| | 16 | 달 강 어 | — | — | — | — | — | — | — | — | — | — |
| | 17 | 매 구 | — | — | — | — | — | — | — | — | — | — |
| | 18 | 도 미 | — | — | — | — | 2 | 54 | 5 | 191 | — | — |
| | 19 | 아 전갱이(매가리) | — | — | — | — | 2 | 31 | — | — | — | — |
| | 20 | 전갱이(매가리) | 1 | 37 | — | — | 2 | 50 | 39 | 500 | — | — |
| | 21 | 매 통 이 | — | — | — | — | — | — | — | 1 | 8 | — |
| | 22 | 명 태 | — | — | — | — | — | — | — | — | — | — |
| 어 | 23 | 멸 사 리 | — | — | — | — | — | — | — | 23 | 1 269 | — |
| | 24 | 청 사 리 | — | — | — | — | — | — | — | — | — | — |
| | 25 | 민 지 | 3 | 203 | — | — | 7 | 173 | 26 | 1 209 | — | — |
| | 26 | 반 지 | — | — | — | — | — | — | — | — | — | — |
| | 27 | 방 배 | — | — | — | — | — | — | — | — | — | — |
| | 28 | 방 배 | — | — | — | — | 2 | 18 | — | — | — | — |
| | 29 | 뱀 장 | — | — | — | — | — | — | — | 2 | 42 | — |
| | 30 | 뱀 장 | 1 | 42 | — | — | — | — | — | — | — | — |
| | 31 | 병 장 | — | — | 1 | 11 | 9 | 191 | 14 | 332 | — | — |
| | 32 | 복 장 | — | — | — | — | 5 | 83 | — | — | — | — |
| 류 | 33 | 빨 장 | — | — | — | — | — | — | — | 1 | 19 | — |
| | 34 | 봉 장 | — | — | — | — | — | — | — | — | — | — |
| | 35 | 삼 치 | — | — | — | — | — | — | — | 36 | 1 627 | — |
| | 36 | 상 어 | — | — | 4 | 77 | 11 | 321 | 74 | 1 468 | — | — |
| | 37 | 서 배 | — | — | 1 | 19 | 15 | 308 | 51 | 1 014 | — | — |
| | 38 | 성 배 | — | — | — | — | 8 | 114 | — | — | — | — |
| | 39 | 송 어 | — | — | — | — | — | — | — | — | — | — |
| | 40 | 송 어 | — | — | — | — | 6 | 140 | 5 | 98 | — | — |
| | 41 | 양미리(가나리) | — | — | — | — | — | — | — | — | — | — |
| | 42 | 양 태 | — | — | 1 | 21 | 11 | 16 | 12 | 398 | — | — |
| | 43 | 옥 돔 | — | — | — | — | — | — | — | — | — | — |
| | 44 | 우 력 바 리 | — | — | — | — | — | — | — | — | — | — |
| | 45 | 이 민 수 | — | — | — | — | — | — | — | — | — | — |
| | 46 | 조 기 | 2 | 39 | 2 | 64 | — | — | 342 | 9 133 | — | — |
| | 47 | 전 어 | — | — | — | — | — | — | — | 8 | 203 | — |

별 위 탁 판 매 고 표

Province in November 1962

Unit : %T 1000W

(단위 : %T 천원)

| 제주 | | 경남 | | 경북 | | 강원 | | 합계 | | 누계 | |
|----------|-------|----------|--------|----------|-------|----------|--------|----------|--------|----------|---------|
| 수량 | 금액 | 수량 | 금액 | 수량 | 금액 | 수량 | 금액 | 수량 | 금액 | 수량 | 금액 |
| Quantity | Value | Quantity | Value | Quantity | Value | Quantity | Value | Quantity | Value | Quantity | Value |
| — | — | — | — | — | — | — | — | — | — | 25 | 723 |
| 2 | 16 | 180 | 2 889 | 2 | 34 | 52 | 211 | 292 | 4 421. | 4 052 | 65 774 |
| — | — | 6 | 48 | — | — | — | — | 6 | 48 | 555 | 5 297 |
| — | — | 702 | 9 269 | 98 | 928 | 55 | 586 | 1 050 | 13 992 | 7 836 | 95 785 |
| — | — | 1 | 13 | — | — | — | — | 2 | 23 | 47 | 1 247 |
| — | — | 15 | 237 | — | — | — | — | 48 | 901 | 938 | 12 242 |
| 18 | 195 | 450 | 6 276 | 3 | 55 | — | — | 476 | 6 622 | 3 195 | 63 452 |
| — | — | 683 | 11 923 | 283 | 4 886 | 78 | 671 | 1 044 | 17 480 | 42 397 | 324 774 |
| — | — | — | — | — | — | — | — | — | — | 167 | 3 254 |
| 17 | 551 | — | — | — | — | — | — | 26 | 775 | 83 | 2 261 |
| — | — | 40 | 622 | 6 | 153 | 29 | 770 | 83 | 1 708 | 1 810 | 28 107 |
| — | — | 5 | 97 | — | — | — | — | 5 | 97 | 55 | 1 149 |
| — | — | 1 | 23 | — | — | — | — | 2 | 42 | 140 | 3 101 |
| — | — | — | — | — | — | — | — | 3 | 82 | 30 | 553 |
| — | — | — | — | — | — | — | — | — | — | 55 | 596 |
| — | — | 83 | 556 | — | — | — | — | 83 | 556 | 390 | 2 897 |
| — | — | 14 | 298 | 8 | 230 | 50 | 598 | 72 | 1 126 | 1 249 | 22 367 |
| 15 | 754 | 29 | 1 054 | — | — | — | — | 51 | 2 053 | 858 | 21 971 |
| — | — | 12 | 89 | — | — | — | — | 14 | 120 | 217 | 2 806 |
| 29 | 406 | 355 | 6 167 | 2 | 8 | — | — | 428 | 7 168 | 14 866 | 252 845 |
| — | — | 4 | 40 | — | — | — | — | 5 | 48 | 55 | 1 791 |
| — | — | 22 | 422 | — | — | 3 615 | 75 982 | 3 637 | 76 404 | 11 494 | 209 086 |
| — | — | — | — | 2 | 56 | 7 | 42 | 32 | 1 367 | 6 735 | 60 408 |
| — | — | — | — | — | — | — | — | — | — | 56 | 307 |
| — | — | 84 | 2 977 | — | — | — | — | 120 | 4 562 | 1 775 | 56 559 |
| — | — | — | — | — | — | — | — | — | — | 118 | 1 894 |
| 5 | 111 | 13 | 404 | 9 | 502 | 2 | 38 | 29 | 1 055 | 766 | 13 312 |
| — | — | — | — | — | — | — | — | 2 | 18 | 68 | 741 |
| — | — | 15 | 222 | — | — | — | — | 17 | 264 | 130 | 1 624 |
| — | — | — | — | 2 | 65 | — | — | 4 | 111 | 77 | 1 352 |
| — | — | 8 | 89 | — | — | — | — | 32 | 623 | 1 611 | 29 636 |
| — | — | 82 | 1 021 | 1 | 55 | — | — | 88 | 1 159 | 503 | 5 678 |
| — | — | 19 | 306 | — | — | — | — | 20 | 325 | 182 | 2 851 |
| — | — | — | — | — | — | — | — | — | — | 772 | 10 242 |
| 84 | 4 646 | 16 | 350 | 6 | 151 | — | — | 142 | 6 774 | 834 | 33 822 |
| 21 | 300 | 481 | 11 212 | — | — | — | — | 591 | 13 378 | 5 645 | 101 210 |
| — | — | 33 | 651 | — | — | — | — | 100 | 1 992 | 1 272 | 23 780 |
| — | — | — | — | — | — | — | — | 8 | 114 | 26 | 296 |
| — | — | — | — | — | — | — | — | — | — | 12 | 123 |
| — | — | 25 | 289 | — | — | — | — | 36 | 527 | 369 | 7 196 |
| — | — | — | — | — | — | — | — | — | — | 1 696 | 9 776 |
| — | — | 23 | 386 | — | — | — | — | 47 | 821 | 749 | 11 945 |
| 1 | 33 | 12 | 158 | — | — | — | — | 13 | 191 | 67 | 1 165 |
| — | — | — | — | — | — | — | — | — | — | 73 | 790 |
| — | — | — | — | — | — | — | — | — | — | 33 | 615 |
| — | — | 590 | 16 972 | — | — | — | — | 936 | 26 208 | 10 455 | 270 698 |
| — | — | 6 | 151 | — | — | — | — | 14 | 354 | 547 | 9 134 |

별 위 탁 관 매 고 표

Province in November 1962

Unit : % 1000원
(단위 : % 천원)

| 체 주 Cheju | | 경 남 Kyongnam | | 경 북 Kyongbuk | | 강 원 Kangwon | | 합 계 total | | 누 계 Aggregate | |
|--------------|-----------|--------------|-----------|--------------|-----------|--------------|-----------|--------------|-----------|---------------|-----------|
| 수 량 Quantity | 금 액 Value | 수 량 Quantity | 금 액 Value | 수 량 Quantity | 금 액 Value | 수 량 Quantity | 금 액 Value | 수 량 Quantity | 금 액 Value | 수 량 Quantity | 금 액 Value |
| 2 | 27 | — | — | — | — | — | — | 25 | 513 | 571 | 10 141 |
| — | — | — | — | — | — | — | — | — | — | 81 | 1 236 |
| 97 | 2 271 | 1 398 | 17 363 | 46 | 1 110 | — | — | 2 262 | 36 956 | 31 519 | 355 508 |
| — | — | — | — | — | — | — | — | — | — | 660 | 7 387 |
| — | — | — | — | — | — | 4 | 32 | 4 | 32 | 20 | 127 |
| — | — | 13 | 114 | — | — | — | — | 13 | 114 | 230 | 1 344 |
| — | — | — | — | — | — | — | — | — | — | 4 | 24 |
| — | — | 276 | 1 955 | 225 | 1 317 | 680 | 3 475 | 1 181 | 6 747 | 4 808 | 24 576 |
| — | — | — | — | — | — | — | — | — | — | 6 | 43 |
| — | — | — | — | — | — | — | — | — | — | 40 | 1 026 |
| 34 | 943 | — | — | — | — | — | — | 52 | 1 347 | 946 | 15 983 |
| — | — | — | — | — | — | — | — | — | — | 75 | 1 576 |
| 6 | 117 | — | — | — | — | — | — | 72 | 346 | 267 | 1 710 |
| — | — | — | — | — | — | — | — | — | — | 131 | 2 532 |
| 1 | 5 | — | — | — | — | — | — | 2 | 9 | 17 | 108 |
| — | — | — | — | — | — | — | — | — | — | 44 | 434 |
| — | — | — | — | — | — | — | — | — | — | 43 | 447 |
| — | — | — | — | — | — | — | — | — | — | 3 | 37 |
| — | — | 51 | 814 | — | — | — | — | 51 | 814 | 1 080 | 13 017 |
| — | — | — | — | — | — | — | — | — | — | 1 | 9 |
| 1 | 20 | — | — | — | — | — | — | 1 | 20 | 85 | 915 |
| — | — | — | — | — | — | — | — | 12 | 333 | 117 | 1 557 |
| — | — | — | — | — | — | — | — | — | — | 89 | 1 202 |
| — | — | — | — | — | — | — | — | — | — | 22 | 479 |
| 4 | 61 | 1 643 | 21 271 | 88 | 797 | 135 | 1 498 | 2 211 | 26 658 | 21 569 | 219 917 |
| 337 | 10 456 | 7 390 | 116 728 | 781 | 10 347 | 4 728 | 83 903 | 15 444 | 267 398 | 187 512 | 2 439 967 |
| — | — | — | — | — | — | — | — | — | — | 254 | 2 243 |
| — | — | — | — | — | — | — | — | 11 | 700 | 98 | 1 360 |
| — | — | — | — | — | — | — | — | 162 | 6 513 | 530 | 9 547 |
| — | — | — | — | — | — | — | — | 7 | 39 | 251 | 2 552 |
| — | — | — | — | — | — | — | — | 8 | 144 | 82 | 538 |
| — | — | — | — | — | — | — | — | 41 | 218 | 414 | 2 418 |
| 17 | 100 | 6 | 197 | — | — | — | — | 39 | 589 | 294 | 3 874 |
| 22 | 2 270 | — | — | — | — | — | — | 63 | 2 866 | 237 | 11 206 |
| — | — | — | — | — | — | — | — | — | — | 11 | 231 |
| — | — | 3 | 50 | — | — | — | — | 329 | 1 310 | 1 706 | 7 357 |
| — | — | — | — | — | — | — | — | 7 | 459 | 43 | 1 886 |
| — | — | — | — | — | — | — | — | — | — | 124 | 601 |
| — | — | 3 | 19 | — | — | — | — | 18 | 81 | 397 | 2 617 |
| 39 | 2 370 | 12 | 266 | — | — | — | — | 685 | 12 919 | 4 441 | 46 430 |
| — | — | — | — | — | — | — | — | 2 | 17 | 2 | 17 |
| — | — | — | — | — | — | — | — | — | — | 1 | 40 |
| — | — | — | — | 3 | 154 | — | — | 3 | 154 | 1 509 | 49 979 |
| — | — | — | — | — | — | — | — | 1 | 20 | 3 | 184 |
| — | — | 2 | 33 | — | — | — | — | 3 | 38 | 74 | 3 203 |
| — | — | 23 | 1 594 | — | — | — | — | 27 | 1 783 | 437 | 16 989 |
| — | — | 23 | 535 | — | — | — | — | 28 | 585 | 420 | 11 722 |

1962년 11월 분 지방 Fishery Consignment Sale by

| 유별 Kind | 번호 No | 어종 Species | 지방 Province | 경기 Kyanggi | | 충남 Chungnam | | 전북 Chonbuk | | 전남 Chonnam | |
|-----------------------|----------|---------------|--------------------|----------------------------|-------------|----------------|-------------|----------------|-------------|----------------|--------------|
| | | | | 수량 Quantity | 금액 Value | 수량 Quantity | 금액 Value | 수량 Quantity | 금액 Value | 수량 Quantity | 금액 Value |
| 류 | 8 | 김 | Laver | — | — | — | — | — | — | 6 | 1 555 |
| | 9 | 꽃 | Furiforme | — | — | — | — | — | — | — | — |
| | 10 | 불 등 가 사 리 | Fuerta | — | — | — | — | — | — | — | — |
| | 11 | 꼬 시 래 기 | Ko-shi-re-gi | — | — | — | — | — | — | — | — |
| | | 잡 | 조 | Others | — | — | — | — | — | — | — |
| | 소 | 계 | Sub total | — | — | — | — | — | — | 17 | 1 819 |
| 기 타 양 식 류 | 1 | 게 | Crab | 9 | 84 | 1 | 15 | 5 | 28 | 9 | 100 |
| | 2 | 고래 | Whale | — | — | — | — | — | — | — | — |
| | 3 | 문 새 | 어 | Octopus | — | — | — | — | — | 1 | 45 |
| | 4 | 새우 | 우 | Shrimp (Small) | — | — | 111 | 1 035 | 1 | 10 | 7 145 |
| | 5 | 살 오 징 | 어 | Squid | — | — | — | — | 8 | 91 | 9 157 |
| | 6 | 성 게 | Sea urchin | — | — | — | — | — | — | — | — |
| | 7 | 해 파 | 삼 리 | Sea cucumber Jelly fish | — | — | — | — | — | — | 5 276 |
| | 8 | 대 새 우 (홍대) | 구 리 | Shrimp (large) | — | — | — | — | 2 | 103 | 2 343 |
| | 9 | 명 텅 구 리 | Meang-tong-gu-ri | — | — | — | — | — | — | — | — |
| | 10 | 곤 새 | 쟁 이 | Others shrimps | — | — | — | — | — | — | — |
| | 11 | 새 우 (중하) | 우 | Shrimp (Medium) | 29 | 1 011 | — | — | — | — | 46 4 413 |
| | 12 | 꿀 쪽 이 | Others squid | — | — | — | — | — | — | — | — |
| | 13 | 조 구 미 (낙지) | Other octopus | — | — | — | — | — | — | 5 | 150 |
| | 14 | 산 우 링 | 호 송 이 | Corae Carping turtle | — | — | — | — | — | — | — |
| | 15 | 기 소 | 타 계 | Others Sub total | 38 | 1 095 | 112 | 1 050 | 16 | 232 | 84 5 647 |
| | 16 | 합 | 계 | Grand total | 819 | 21 287 | 243 | 3 155 | 203 | 3 265 | 1 865 38 383 |
| 소 진 품 | 1 | 어 | 류 | Fishes | — | — | — | — | — | — | — |
| | 2 | 패 | 류 | Shellfish | — | — | — | — | — | — | — |
| | 3 | 해 기 | 조 수 산 | Seaweeds | — | — | — | — | — | — | — |
| | 4 | 기 타 | 수 산 | Miscellaneous | — | — | — | — | — | — | — |
| | 소 | 계 | Subtotal | — | — | — | — | — | — | — | |
| 염 진 품 | 1 | 어 | 류 | Fish | — | — | — | — | — | — | — |
| | 2 | 기 소 | 타 수 산 | Miscellaneous | — | — | — | — | — | — | — |
| | | 소 | 계 | Subtotal | — | — | — | — | — | — | — |
| 염 신 품 | 1 | 어 | 류 | Fish | — | — | — | — | — | — | — |
| | 2 | 패 | 류 | Shellfish | — | — | — | — | — | — | — |
| | 3 | 기 타 | 수 산 | Miscellaneous | 307 | 2 438 | — | — | — | — | — |
| | 소 | 계 | Subtotal | 307 | 2 438 | — | — | — | — | — | |
| 염 장 품 | 1 | 어 | 류 | Fish | — | — | 29 | 55 | 38 | 732 | — |
| | 2 | 기 소 | 타 수 산 | Miscellaneous | — | — | — | — | 2 | 30 | — |
| | | 소 | 계 | Subtotal | — | — | 29 | 505 | 40 | 762 | — |
| 품 자 건 | 1 | 어 소 | 류 계 | Fish Subtotal | — | — | — | — | — | — | — |
| | | 소 | 계 | Subtotal | — | — | — | — | — | — | — |
| 기 타 | 1 | 식 용 해 조 류 | Edible sea weeds | — | — | — | — | — | — | — | — |
| | 2 | 비 식 용 해 조 류 | Inedible sea weeds | — | — | — | — | — | — | — | — |
| | | 계 | Sub total | — | — | — | — | — | — | — | — |
| | 총 | 계 | Grand total | 1 105 | 23 752 | 272 | 3 660 | 243 | 4 027 | 1 865 38 183 | |

별 위 타 관 매 고 표

Province in November 1962

Unit : ₩ 1000

(단위 : ₩ 천원)

| 제주 | | 경남 | | 경북 | | 강원 | | 합계 | | 누계 | |
|----------|--------|----------|-----------|----------|--------|----------|---------|----------|---------|----------|-----------|
| 수 | 금 | 수 | 금 | 수 | 금 | 수 | 금 | 수 | 금 | 수 | 금 |
| 량 | 액 | 량 | 액 | 량 | 액 | 량 | 액 | 량 | 액 | 량 | 액 |
| Quantity | Value | Quantity | Value | Quantity | Value | Quantity | Value | Quantity | Value | Quantity | Value |
| — | — | 3 | 600 | — | — | — | — | 9 | 2 155 | 10 194 | 77 330 |
| — | — | — | — | — | — | — | — | — | — | 1 407 | 3 711 |
| — | — | — | — | — | — | — | — | — | — | 253 | 12 463 |
| — | — | — | — | — | — | — | — | — | — | 2 | 54 |
| — | — | 1 | 5 | — | — | — | — | 1 | 5 | 14 | 272 |
| — | — | 52 | 2 767 | 3 | 154 | — | — | 72 | 4 740 | 14 313 | 175 947 |
| — | — | 81 | 520 | 37 | 367 | — | — | 142 | 1 114 | 1 901 | 18 051 |
| — | — | — | — | 10 | 677 | — | — | 10 | 677 | 147 | 3 162 |
| — | — | 10 | 174 | — | — | 6 | 82 | 17 | 301 | 251 | 4 725 |
| — | — | 70 | 1 178 | 82 | 1 974 | 20 | 275 | 291 | 4 617 | 3 286 | 35 329 |
| — | — | 5 | 81 | 128 | 5 150 | 132 | 21 601 | 282 | 27 098 | 10 666 | 152 464 |
| — | — | — | — | — | — | — | — | — | — | 57 | 2 203 |
| — | — | 12 | 604 | — | — | — | — | 17 | 880 | 168 | 5 161 |
| — | — | — | — | — | — | — | — | — | — | 6 | 323 |
| — | — | 1 | 50 | 20 | 949 | — | — | 25 | 1 445 | 431 | 12 722 |
| — | — | — | — | — | — | — | — | — | — | — | — |
| — | — | — | — | 24 | 813 | — | — | 99 | 6 237 | 32 | 475 |
| — | — | — | — | — | — | — | — | — | — | 786 | 20 464 |
| — | — | 50 | 904 | — | — | — | — | 55 | 1 054 | 53 | 850 |
| — | — | — | — | — | — | — | — | — | — | 191 | 3 899 |
| — | — | — | — | — | — | — | — | — | — | 2 | 351 |
| — | — | — | — | — | — | — | — | — | — | 26 | 230 |
| — | — | 3 | 30 | — | — | — | — | 3 | 30 | 633 | 6 665 |
| — | — | 232 | 3 541 | 301 | 9 930 | 158 | 21 958 | 941 | 43 453 | 18 636 | 267 056 |
| 376 | 12 826 | 7 686 | 123 302 | 1 085 | 20 431 | 4 865 | 105 861 | 17 142 | 328 510 | 224 903 | 2 929 400 |
| — | — | — | — | — | — | — | — | — | — | 604 | 15 173 |
| — | — | — | — | — | — | — | — | — | — | 159 | 606 |
| — | — | — | — | — | — | 8 | 264 | 8 | 264 | 95 | 3 257 |
| — | — | — | — | — | — | 876 | 21 654 | 876 | 21 654 | 876 | 21 654 |
| — | — | — | — | — | — | 884 | 21 918 | 884 | 21 918 | 1 734 | 40 690 |
| — | — | — | — | — | — | 4 | 45 | 4 | 45 | 316 | 4 759 |
| — | — | — | — | — | — | — | — | — | — | 40 | 583 |
| — | — | — | — | — | — | 4 | 45 | 4 | 45 | 356 | 5 342 |
| 15 | 109 | — | — | — | — | — | — | — | — | 54 | 591 |
| — | — | — | — | — | — | — | — | — | — | 31 | 115 |
| — | — | — | — | — | — | — | — | — | — | 55 | 717 |
| 15 | 109 | — | — | — | — | — | — | 322 | 2 547 | 322 | 2 547 |
| — | — | — | — | — | — | — | — | 326 | 2 547 | 462 | 3 970 |
| — | — | — | — | — | — | — | — | 67 | 1 237 | 740 | 12 517 |
| — | — | — | — | — | — | — | — | 2 | 30 | 303 | 2 415 |
| — | — | — | — | — | — | — | — | 69 | 1 267 | 1 043 | 14 932 |
| — | — | — | — | — | — | — | — | — | — | 273 | 7 408 |
| — | — | — | — | — | — | — | — | — | — | 273 | 7 408 |
| 12 | 446 | — | — | — | — | — | — | 12 | 446 | 47 | 2 671 |
| — | — | — | — | — | — | — | — | — | — | 11 | 84 |
| 12 | 446 | — | — | — | — | — | — | 12 | 446 | 58 | 2 755 |
| 403 | 13 381 | 101 624 | 1 399 128 | 1 085 | 24 431 | 5 753 | 127 824 | 18 433 | 354 733 | 260 229 | 3 462 561 |

1962년 12월 분 지방 Fishery Consignment Sale by

| 유별 Kind | 번호 No | 어종 Species | 지 방 별 Province | | 경 기 Kyonggi | | 충 남 Chungnam | | 전 북 Chonbuk | | 전 남 Chonnam | |
|------------|----------|---------------|-------------------|-----------------|----------------|-----------------|-----------------|-----------------|----------------|-----------------|----------------|-------|
| | | | 수 Quantity | 금 액 Value | 수 Quantity | 금 액 Value | 수 Quantity | 금 액 Value | 수 Quantity | 금 액 Value | | |
| | 1 | 가 물 치 | — | — | — | — | — | — | — | — | — | |
| | 2 | 가 오 리 | — | — | — | — | — | 7 | 135 | 57 | 1 449 | |
| | 3 | 강 달 어 | — | — | — | — | — | 3 | 22 | — | — | |
| | 4 | 강 자 미 | 288 | 3 175 | — | — | — | 67 | 1 202 | 208 | 4 030 | |
| | 5 | 감 성 돔 | — | — | — | — | — | — | — | — | — | |
| | 6 | 갯 장 어 | — | — | — | — | — | — | — | 21 | 493 | |
| | 7 | 고 등 어 | 1 | 17 | — | — | — | — | — | — | — | |
| | 8 | 공 치 | — | — | — | — | — | — | — | — | — | |
| | 9 | 베 도 라 지 | 1 | 153 | — | — | — | — | — | — | — | |
| | 10 | 부 시 리 | — | — | — | — | — | — | — | 9 | 272 | |
| | 11 | 널 배 치 | — | — | — | — | — | 23 | 466 | — | — | |
| | 12 | 노 래 미 | — | — | — | — | — | — | — | — | — | |
| | 13 | 농 성 어 | — | — | — | — | — | 2 | 44 | 2 | 37 | |
| | 14 | 농 성 어 | — | — | — | — | — | — | — | — | — | |
| | 15 | 다 랑 어 | — | — | — | — | — | — | — | — | — | |
| | 16 | 달 강 어 | — | — | — | — | — | — | — | 1 | 14 | |
| 어 | 17 | 대 구 | — | — | — | — | — | 7 | 99 | — | — | |
| | 18 | 도 미 | — | — | — | — | — | 3 | 56 | 15 | 237 | |
| | 19 | 아 쉘 | — | — | — | — | — | 11 | 126 | — | — | |
| | 20 | 전 갯 이 | 1 | 19 | — | — | — | 3 | 72 | 36 | 1 051 | |
| | 21 | 매 통 이 | — | — | — | — | — | — | — | 5 | 26 | |
| | 22 | 명 태 | — | — | — | — | — | — | — | 3 | 60 | |
| | 23 | 멸 사 리 | — | — | — | — | — | — | — | — | — | |
| | 24 | 청 사 리 | — | — | — | — | — | — | — | — | — | |
| | 25 | 민 어 | 7 | 317 | — | — | — | — | 3 | 77 | 64 | 2 334 |
| | 26 | 반 지 | — | — | — | — | — | — | — | — | — | |
| 27 | 방 어 | — | — | — | — | — | — | — | — | — | | |
| 28 | 밴 당 이 | — | — | — | — | — | — | — | — | — | | |
| 29 | 뱀 장 어 | — | — | — | — | — | — | — | — | — | | |
| 30 | 뱀 장 어 | — | — | — | — | — | — | — | — | — | | |
| 31 | 병 장 어 | — | — | — | — | — | 2 | 46 | 8 | 103 | | |
| 32 | 복 장 어 | — | — | 5 | 54 | — | 3 | 36 | 1 | 23 | | |
| 류 | 33 | 뿔 락 | — | — | — | — | — | — | — | 2 | 24 | |
| | 34 | 봉 장 어 | — | — | — | — | — | — | — | — | — | |
| | 35 | 삼 치 | — | — | — | — | — | — | — | 76 | 5 629 | |
| | 36 | 상 어 | 89 | 1 455 | 2 | 44 | 15 | 255 | 79 | 1 870 | | |
| | 37 | 서 대 | — | — | — | — | 16 | 327 | 47 | 1 258 | | |
| | 38 | 성 대 | — | — | — | — | 3 | 59 | — | — | | |
| | 39 | 송 어 | — | — | — | — | — | — | — | — | — | |
| | 40 | 송 어 | — | — | 15 | 300 | 3 | 63 | 9 | 68 | | |
| 41 | 양미리(가나라) | — | — | — | — | — | — | — | — | — | | |
| 42 | 양 태 | — | — | — | — | 12 | 175 | 20 | 631 | | | |
| 43 | 옥 돔 | — | — | — | — | — | — | — | — | — | | |
| 44 | 우 력 바 리 | — | — | — | — | 6 | 102 | — | — | | | |
| 45 | 이 민 수 | — | — | — | — | — | — | — | — | — | | |
| 46 | 조 기 | 98 | 1 509 | 1 | 24 | 27 | 988 | 413 | 11 741 | | | |
| 47 | 전 어 | — | — | 1 | 20 | — | — | 3 | 21 | | | |

별 위 탁 관 매 고 표

Province in December 1962

Unit : % 1000₩

(단위 : % 천원)

| 제주 | | 경남 | | 경북 | | 강원 | | 합계 | | 누계 | |
|----------|--------|----------|--------|----------|-------|----------|--------|----------|---------|----------|---------|
| 수량 | 금액 | 수량 | 금액 | 수량 | 금액 | 수량 | 금액 | 수량 | 금액 | 수량 | 금액 |
| Quantity | Value | Quantity | Value | Quantity | Value | Quantity | Value | Quantity | Value | Quantity | Value |
| — | — | — | — | — | — | — | — | — | — | 25 | 723 |
| 3 | 29 | 511 | 9 445 | 12 | 111 | 10 | 144 | 600 | 11 313 | 4 652 | 77 087 |
| — | — | 6 | 48 | — | — | — | — | 9 | 70 | 564 | 5 367 |
| — | — | 795 | 651 | 81 | 932 | 26 | 253 | 1 465 | 10 243 | 9 301 | 106 028 |
| 1 | 30 | 6 | 250 | — | — | — | — | 7 | 280 | 54 | 1 527 |
| — | — | 40 | 585 | — | — | — | — | 61 | 1 078 | 999 | 13 320 |
| 3 | 56 | 32 | 549 | 37 | 650 | 6 | 130 | 79 | 1 402 | 3 274 | 64 854 |
| — | — | 993 | 13 318 | 93 | 1 774 | — | — | 1 086 | 15 692 | 37 412 | 339 866 |
| — | — | — | — | — | — | — | — | 1 | 153 | 168 | 3 407 |
| 45 | 1 957 | — | — | — | — | — | — | 54 | 2 229 | 137 | 4 490 |
| — | — | 174 | 3 262 | 2 | 59 | 58 | 1 336 | 257 | 5 123 | 2 067 | 33 230 |
| — | — | 3 | 50 | — | — | — | — | 3 | 50 | 58 | 1 199 |
| — | — | 2 | 41 | — | — | — | — | 6 | 122 | 146 | 3 223 |
| 1 | 12 | — | — | — | — | — | — | 1 | 12 | 31 | 565 |
| — | — | 3 | 27 | — | — | — | — | 3 | 27 | 58 | 623 |
| — | — | 59 | 436 | — | — | — | — | 60 | 450 | 450 | 3 347 |
| — | — | 206 | 7 192 | 19 | 691 | 54 | 1 104 | 286 | 9 086 | 1 535 | 31 453 |
| 20 | 1 422 | 79 | 2 195 | — | — | — | — | 117 | 3 910 | 975 | 25 881 |
| — | — | 152 | 1 036 | — | — | — | — | 163 | 1 162 | 380 | 3 968 |
| 3 | 43 | 135 | 2 042 | — | — | — | — | 178 | 3 227 | 15 044 | 256 072 |
| — | — | 5 | 68 | — | — | — | — | 10 | 94 | 65 | 1 885 |
| — | — | 331 | 6 527 | 11 | 133 | 7 281 | 94 381 | 7 626 | 101 123 | 19 120 | 310 209 |
| — | — | 7 | 24 | — | — | — | — | 7 | 24 | 6 742 | 60 432 |
| — | — | — | — | — | — | — | — | — | — | 56 | 367 |
| — | — | 114 | 3 204 | — | — | — | — | 188 | 5 932 | 1 963 | 62 491 |
| — | — | — | — | — | — | — | — | — | — | 118 | 1 294 |
| 1 | 25 | 5 | 119 | 30 | 1 267 | — | — | 36 | 1 441 | 802 | 14 753 |
| — | — | — | — | — | — | — | — | — | — | 68 | 741 |
| — | — | 8 | 128 | — | — | — | — | 8 | 128 | 138 | 1 752 |
| — | — | 2 | 43 | — | — | — | — | 2 | 43 | 79 | 1 395 |
| — | — | 16 | 298 | — | — | — | — | 26 | 447 | 1 637 | 30 083 |
| — | — | 369 | 3 558 | 3 | 150 | — | — | 381 | 3 821 | 884 | 9 499 |
| — | — | 28 | 428 | — | — | — | — | 30 | 452 | 212 | 3 303 |
| — | — | 100 | 1 868 | — | — | — | — | 100 | 1 868 | 872 | 12 110 |
| 345 | 25 468 | 11 | 314 | 3 | 26 | — | — | 435 | 31 437 | 1 269 | 65 259 |
| 10 | 152 | 471 | 11 969 | — | — | 2 | 24 | 668 | 15 769 | 6 313 | 116 979 |
| — | — | 106 | 1 986 | — | — | — | — | 169 | 3 571 | 1 441 | 27 351 |
| — | — | — | — | — | — | — | — | 3 | 59 | 29 | 355 |
| — | — | — | — | 2 | 38 | — | — | 2 | 38 | 14 | 161 |
| — | — | 19 | 414 | — | — | — | — | 46 | 845 | 415 | 8 041 |
| — | — | — | — | 51 | 364 | 3 163 | 15 089 | 3 214 | 15 453 | 4 910 | 25 229 |
| — | — | 51 | 979 | — | — | — | — | 83 | 1 785 | 832 | 13 730 |
| 8 | 217 | 20 | 181 | — | — | — | — | 28 | 398 | 95 | 1 563 |
| — | — | — | — | — | — | — | — | 6 | 102 | 79 | 892 |
| — | — | — | — | — | — | 11 | 154 | 11 | 154 | 44 | 769 |
| 3 | 82 | 621 | 17 715 | — | — | — | — | 1 163 | 32 059 | 11 618 | 302 757 |
| — | — | 12 | 306 | — | — | — | — | 16 | 347 | 563 | 9 481 |

별 위 탁 판 매 고 표

Province in December 1962

Unit : % 1000₩
(단위 : % 천원)

| 제주 Cheju | | 경남 Kyongnam | | 경북 Kyongbuk | | 강원 Kangwon | | 합계 total | | 누계 Aggregate | |
|----------------|-------------|----------------|-------------|----------------|-------------|----------------|-------------|----------------|-------------|----------------|-------------|
| 수량 Quantity | 금액 Value | 수량 Quantity | 금액 Value | 수량 Quantity | 금액 Value | 수량 Quantity | 금액 Value | 수량 Quantity | 금액 Value | 수량 Quantity | 금액 Value |
| 7 | 119 | 5 | 48 | — | — | — | — | 23 | 348 | 594 | 10 489 |
| — | — | — | — | — | — | — | — | — | — | 81 | 1 236 |
| — | — | 704 | 6 452 | 27 | 89 | — | — | 1 242 | 15 221 | 32 761 | 370 729 |
| — | — | — | — | — | — | — | — | — | — | 660 | 7 387 |
| — | — | — | — | — | — | 31 | 61 | 31 | 61 | 51 | 188 |
| — | — | — | — | — | — | — | — | — | — | 230 | 1 344 |
| — | — | — | — | — | — | — | — | — | — | 4 | 24 |
| — | — | 66 | 498 | 67 | 494 | 109 | 800 | 242 | 1 792 | 5 050 | 26 368 |
| — | — | — | — | — | — | — | — | — | — | 6 | 49 |
| — | — | — | — | — | — | — | — | — | — | 40 | 1 029 |
| — | — | 145 | 4 066 | — | — | — | — | 372 | 8 797 | 1 318 | 24 780 |
| — | — | — | — | — | — | — | — | 4 | 118 | 79 | 1 694 |
| — | — | — | — | — | — | — | — | — | — | 267 | 1 710 |
| — | — | — | — | — | — | — | — | — | — | 131 | 2 532 |
| — | — | — | — | — | — | — | — | — | — | 17 | 108 |
| — | — | — | — | — | — | — | — | — | — | 44 | 434 |
| — | — | 5 | 98 | — | — | — | — | 12 | 219 | 55 | 666 |
| — | — | 5 | 33 | — | — | — | — | 9 | 68 | 12 | 105 |
| — | — | 174 | 1 647 | — | — | — | — | 174 | 1 647 | 1 254 | 16 664 |
| — | — | — | — | — | — | — | — | — | — | 1 | 9 |
| 3 | 42 | — | — | — | — | — | — | 3 | 42 | 88 | 957 |
| — | — | — | — | — | — | — | — | 16 | 394 | 133 | 1 951 |
| — | — | — | — | — | — | — | — | 1 | 47 | 90 | 1 249 |
| — | — | — | — | — | — | — | — | — | — | 22 | 479 |
| 6 | 113 | 1 939 | 24 193 | 128 | 1 289 | 263 | 902 | 2 817 | 33 037 | 24 386 | 252 954 |
| 459 | 29 767 | 8 435 | 128 291 | 566 | 8 119 | 11 014 | 114 378 | 23 640 | 344 210 | 211 153 | 2 784 177 |
| — | — | — | — | — | — | — | — | 131 | 131 | 385 | 2 374 |
| — | — | — | — | — | — | — | — | 70 | 750 | 168 | 2 110 |
| — | — | — | — | — | — | — | — | 1 126 | 6 274 | 1 656 | 15 821 |
| — | — | — | — | — | — | — | — | — | — | 251 | 2 552 |
| — | — | — | — | — | — | — | — | 23 | 75 | 105 | 613 |
| — | — | — | — | — | — | — | — | 50 | 250 | 464 | 2 668 |
| 220 | 1 488 | 15 | 450 | — | — | — | — | 235 | 1 938 | 529 | 5 812 |
| 18 | 1 457 | — | — | — | — | — | — | 18 | 1 457 | 244 | 12 663 |
| — | — | 5 | 100 | — | — | — | — | — | — | 11 | 231 |
| — | — | — | — | — | — | — | — | 55 | 350 | 1 761 | 7 707 |
| — | — | — | — | — | — | — | — | — | — | 43 | 1 886 |
| — | — | — | — | — | — | — | — | — | — | 124 | 601 |
| — | — | 6 | 60 | — | — | — | — | 6 | 60 | 403 | 2 677 |
| 238 | 2 945 | 26 | 610 | — | — | — | — | 1 714 | 11 285 | 6 155 | 57 715 |
| — | — | — | — | — | — | — | — | — | — | 2 | 17 |
| — | — | — | — | — | — | — | — | — | — | 1 | 40 |
| — | — | — | — | — | — | 51 | 3 897 | 51 | 3 897 | 1 560 | 53 876 |
| — | — | — | — | — | — | — | — | — | — | 3 | 184 |
| — | — | — | — | — | — | — | — | 5 | 100 | 79 | 3 303 |
| — | — | — | — | — | — | — | — | 2 | 43 | 439 | 17 032 |

1962년 12월 분 지방 Fishery Consignment Sale by

| 유별 Kind | 번호 No | 어종 Specie | 지 방 별 Province | | 경 기 Kyonggi | | 충 남 Chungnam | | 전 북 Chonbuk | | 전 남 Chonnam | | |
|------------|-----------|--------------|--------------------|----------------|----------------|------------|-----------------|------------|----------------|------------|----------------|-------|-------|
| | | | 수 Quantity | 금 Value | 수 Quantity | 금 Value | 수 Quantity | 금 Value | 수 Quantity | 금 Value | | | |
| Sedweeds | 7 | 떡도박(은행초) | Budhas ear | — | — | — | — | — | — | — | 1 | 6 | |
| | 8 | 김 | Laver | — | — | — | — | — | — | — | 51 | 5 115 | |
| | 9 | 꽃 | Furiforme | — | — | — | — | — | — | — | — | — | |
| | 10 | 불 등 가 사 리 | Fureata | — | — | — | — | — | — | — | 1 | 5 | |
| | 11 | 꼬 시 래 기 | Ko-shi-regi | — | — | — | — | — | — | — | — | — | |
| | 12 | 잡 조 | Others | — | — | — | — | — | — | — | — | — | |
| | | 소 계 | Sub total | — | — | — | — | — | — | — | — | 60 | 5 269 |
| | 기 타 동 식 물 | 1 | 게 | Crab | — | — | — | — | — | — | — | 17 | 145 |
| | | 2 | 고래 | Whale | — | — | — | — | — | — | — | — | — |
| | | 3 | 문어 | Octopus | — | — | — | — | — | — | — | 1 | 15 |
| | | 4 | 새살성 오징어 | Shrimp (Small) | — | — | 2 | 15 | 1 | 17 | 10 | 277 | — |
| | | 5 | 우렁이 | Squid | — | — | — | — | 3 | 31 | 10 | 206 | — |
| 6 | | 해성게 | Sea urchin | — | — | — | — | — | — | — | — | — | |
| 7 | | 해삼 | Sea cucumber | — | — | — | — | — | — | — | — | — | |
| 8 | | 해파리 | Jelly fish | — | — | — | — | — | — | — | — | — | |
| 9 | | 대패 새우(홍대) | Shrimp (large) | — | — | — | — | 1 | 46 | — | — | — | |
| 10 | | 곤쟁이 | Others shrimps | — | — | — | — | — | — | — | — | — | |
| 11 | | 새우(중하) | Shrimp (medium) | — | — | — | — | 1 | 20 | 14 | 676 | — | |
| 12 | | 꽃우렁이 | Other squid | — | — | — | — | — | — | — | — | — | |
| Others | 13 | 조꾸미(낙지) | Other octopus | — | — | — | — | — | — | — | — | — | |
| | 14 | 산호 | Coral | — | — | — | — | — | — | — | — | — | |
| | 15 | 우렁이 | Capping turtle | — | — | — | — | — | — | — | — | — | |
| | 16 | 기타 소합 | Others Sub total | — | — | 2 | 15 | 6 | 114 | 25 | 1 319 | — | |
| | 소합 | Grand total | 3 602 | 33 520 | 473 | 4 161 | 358 | 7 632 | 2 104 | 49 549 | — | — | |
| 소 천 물 | 1 | 어류 | Fish | 54 | 1 304 | — | — | — | — | — | — | — | |
| | 2 | 패류 | Shellfish | — | — | — | — | — | — | — | — | — | |
| | 3 | 해조 | Sea weeds | 14 | 158 | — | — | — | — | — | — | — | |
| | 4 | 기타 수산물 | Miscellaneous | — | — | — | — | — | — | — | — | — | |
| | 소 계 | Sub total | 68 | 1 462 | — | — | — | — | — | — | — | | |
| 염천물 | 1 | 어류 | Fish | — | — | — | — | — | — | — | — | — | |
| | 2 | 기타 수산물 | Miscellaneous | — | — | — | — | — | — | — | — | — | |
| | 소 계 | Sub total | — | — | — | — | — | — | — | — | — | | |
| 염신물 | 1 | 어류 | Fish | 84 | 4 150 | — | — | — | — | — | — | — | |
| | 2 | 패류 | Shell fish | — | — | — | — | — | — | — | — | — | |
| | 3 | 기타 수산물 | Miscellaneous | — | — | — | — | — | — | — | — | — | |
| | 4 | 소 계 | Sub total | 84 | 4 150 | — | — | — | — | — | — | — | |
| 염장물 | 1 | 어류 | Fish | — | — | 8 | 187 | 8 | 167 | — | — | — | |
| | 2 | 기타 수산물 | Miscellaneous | — | — | — | — | — | — | — | — | — | |
| | 3 | 패류 | Shell fish | — | — | — | — | — | — | — | — | — | |
| | 소 계 | Sub total | — | — | 8 | 187 | 8 | 167 | — | — | — | | |
| 자천물 | 1 | 어류 | Fish | 5 | 1 036 | — | — | — | — | — | — | — | |
| | 소 계 | Sub total | 5 | 1 306 | — | — | — | — | — | — | — | — | |
| 기 타 | 1 | 식용 해조 | Edible sea weeds | — | — | 3 | 800 | — | — | — | — | — | |
| | 2 | 비식용 해조 | Inedible sea weeds | — | — | — | — | — | — | — | — | — | |
| | 소 계 | Sub total | — | — | 3 | 800 | — | — | — | — | — | | |
| | 총 계 | Grand total | 3 759 | 40 168 | 482 | 5 133 | 366 | 7 799 | 2 104 | 49 549 | — | — | |

별 위 탁 판 매 고 표

Province in December 1962

Unit : %, 1000₩

(단위 : % 천원)

| 제주 | | 경남 | | 경북 | | 강원 | | 합계 | | 누계 | |
|----------|--------|----------|---------|----------|--------|----------|---------|----------|---------|----------|-----------|
| 수 | 금 | 수 | 금 | 수 | 금 | 수 | 금 | 수 | 금 | 수 | 금 |
| 량 | 액 | 량 | 액 | 량 | 액 | 량 | 액 | 량 | 액 | 량 | 액 |
| Quantity | Value | Quantity | Value | Quantity | Value | Quantity | Value | Quantity | Value | Quantity | Value |
| — | — | — | — | — | — | — | — | 1 | 6 | 421 | 11 728 |
| — | — | 2 | 500 | — | — | — | — | 53 | 5 615 | 10 247 | 82 945 |
| — | — | — | — | — | — | — | — | — | — | 1 407 | 3 711 |
| — | — | — | — | — | — | — | — | 1 | 5 | 254 | 12 468 |
| — | — | — | — | — | — | — | — | — | — | 2 | 54 |
| — | — | — | — | — | — | — | — | — | — | 14 | 272 |
| — | — | 2 | 500 | — | — | 51 | 3 897 | 113 | 9 666 | 14 426 | 185 613 |
| — | — | 86 | 519 | 41 | 537 | — | — | 144 | 1 201 | 2 045 | 19 252 |
| — | — | 4 | 71 | — | — | 4 | 124 | 9 | 210 | 147 | 3 162 |
| — | — | 107 | 1 548 | 109 | 2 650 | — | — | 229 | 4 507 | 3 515 | 39 836 |
| — | — | 195 | 2 264 | 125 | 3 568 | 921 | 11 709 | 1 754 | 17 778 | 11 920 | 170 242 |
| — | — | — | — | — | — | — | — | — | — | 57 | 2 203 |
| — | — | 25 | 1 112 | — | — | — | — | 25 | 1 112 | 193 | 6 283 |
| — | — | 1 | 60 | 30 | 1 395 | 5 | 191 | 37 | 1 692 | 6 | 323 |
| — | — | — | — | 44 | 1 510 | 17 | 416 | 76 | 2 622 | 468 | 14 414 |
| — | — | — | — | — | — | — | — | — | — | 32 | 457 |
| — | — | — | — | — | — | — | — | — | — | 862 | 23 086 |
| — | — | — | — | — | — | — | — | — | — | 53 | 850 |
| — | — | 47 | 952 | — | — | — | — | 47 | 952 | 238 | 4 851 |
| — | — | — | — | — | — | — | — | — | — | 2 | 351 |
| — | — | — | — | — | — | — | — | — | — | 26 | 230 |
| — | — | 8 | 88 | — | — | — | — | 8 | 88 | 641 | 6 753 |
| — | — | 473 | 6 614 | 349 | 9 660 | 947 | 12 440 | 1 829 | 30 162 | 20 465 | 297 218 |
| 697 | 32 712 | 8 936 | 136 015 | 915 | 17 779 | 12 012 | 130 715 | 27 296 | 395 323 | 252 199 | 3 424 723 |
| — | — | — | — | — | — | — | — | 54 | 1 304 | 658 | 16 477 |
| — | — | — | — | — | — | — | — | — | — | 159 | 606 |
| — | — | — | — | — | — | — | — | 14 | 158 | 109 | 3 415 |
| — | — | — | — | — | — | — | — | — | — | 876 | 21 654 |
| — | — | — | — | — | — | — | — | 68 | 1 462 | 1 802 | 42 152 |
| — | — | — | — | — | — | — | — | — | — | 316 | 4 759 |
| — | — | — | — | — | — | — | — | — | — | 40 | 623 |
| — | — | — | — | — | — | — | — | — | — | 356 | 5 342 |
| 13 | 134 | — | — | — | — | — | — | 97 | 4 284 | 151 | 4 875 |
| — | — | — | — | — | — | — | — | — | — | 31 | 115 |
| — | — | — | — | — | — | — | — | — | — | 55 | 717 |
| 13 | 134 | — | — | — | — | — | — | — | — | 322 | 2 547 |
| — | — | — | — | — | — | — | — | 97 | 4 284 | 559 | 8 254 |
| — | — | — | — | — | — | — | — | 16 | 354 | 756 | 12 871 |
| — | — | — | — | — | — | — | — | — | — | 303 | 2 415 |
| — | — | — | — | — | — | — | — | 16 | 354 | — | 354 |
| — | — | — | — | — | — | — | — | — | — | 1 043 | 14 932 |
| — | — | — | — | — | — | — | — | 5 | 1 036 | 278 | 8 444 |
| — | — | — | — | — | — | — | — | 5 | 1 036 | 278 | 8 444 |
| 1 | 38 | — | — | — | — | — | — | 4 | 838 | 51 | 3 509 |
| 51 | 1 721 | — | — | — | — | — | — | 51 | 1 721 | 62 | 1 805 |
| 52 | 1 759 | — | — | — | — | — | — | 55 | 2 559 | 113 | 5 314 |
| 762 | 34 605 | 8 936 | 136 015 | 915 | 17 779 | 12 012 | 130 715 | 29 366 | 432 763 | 260 226 | 3 462 561 |

역백

V. 漁業件數編

Fishery Licence

1962년 지방별 면허

| 지 방 별 어 업 별 | | 경 기 | | | | | | | 충 청 | | | | |
|----------------|--------------|---------|-----------|---------|-----|-----|---------|-------|---------|---------|-----|-------|-----|
| | | 처 리 건 수 | | 종 업 어 선 | | | 신 선 인 원 | 어 획 고 | | 처 리 건 수 | | | |
| | | 유 효 면 허 | 종 업 기 망 수 | 기 선 | 범 선 | 계 | | 수 량 | 금 액 | 유 효 수 | 면 허 | 종 업 수 | |
| 정 치 어 업 | 대소망망 (大敷網) | 1 | — | 1 | — | — | — | 27 | 29 | 5 287 | — | — | — |
| | 부대망 (小台網) | — | — | — | — | — | — | — | — | — | 6 | — | 6 |
| | 망 (落網) | — | — | — | — | — | — | — | — | — | 2 | — | 2 |
| | 호망 (壺網) | — | — | — | — | — | — | — | — | — | 1 | — | — |
| | 건망 (建干網) | 140 | 34 | 140 | — | 58 | 58 | 420 | 968 | 29 628 | 47 | — | 47 |
| | 간망 (掛網) | 8 | 2 | 8 | — | — | — | 21 | 21 | 3 150 | — | — | — |
| | 주망 (柱木網) | 14 | 1 | 14 | — | 24 | 24 | 49 | 219 | 9 105 | 123 | — | 123 |
| | 방망 (防廉網) | — | — | — | — | — | — | — | — | — | 2 | — | 2 |
| | 방망 (魚箭) | — | — | — | — | — | — | — | — | — | 31 | — | 31 |
| | 석망 (石箭) | 2 | — | 2 | — | — | — | 3 | 1 | 94 | 3 | — | 3 |
| 장류 | 장망 (囊張網) | 4 | — | 4 | — | — | — | 12 | 31 | 6 194 | 7 | — | 7 |
| | 망 (槩) | — | — | — | — | — | — | — | — | — | 7 | — | 7 |
| 기 타 (其他) | — | — | — | — | — | — | — | — | — | — | — | — | — |
| 소 계 | 169 | 37 | 169 | — | 82 | 82 | 532 | 1 269 | 53 458 | 229 | — | 228 | |
| 공 동 어 업 | 라 잠 (裸潛) | — | — | — | — | — | — | — | — | — | — | — | — |
| | 소 계 | 24 | 9 | — | — | — | — | — | 1 320 | 55 729 | 15 | — | — |
| 양 식 어 업 | 해 풀 태 | — | — | — | — | — | — | — | — | — | 45 | — | — |
| | 홍고반천 | 83 | — | — | — | — | — | — | 535 | 17 652 | 75 | — | — |
| | 합막락초 (우무가사리) | — | — | — | — | — | — | — | — | — | 2 | — | — |
| | 기 타 | — | — | — | — | — | — | — | — | — | 5 | — | — |
| | 소 계 | 22 | — | — | — | — | — | — | 719 | 3 404 | 15 | — | — |
| 소 계 | 105 | — | — | — | — | — | — | 1 254 | 21 056 | 7 | — | — | |
| 정 망 소 어 인 업 | 지 성 망 (地成網) | — | — | 220 | — | 220 | 220 | 930 | 1 116 | 6 824 | — | — | — |
| | 기 타 | — | — | 37 | — | 37 | 37 | 151 | 1 236 | 34 156 | — | — | — |
| | 소 계 | — | — | 257 | — | 257 | 257 | 1 081 | 2 352 | 40 980 | — | — | — |
| 합 계 | 298 | 46 | 426 | — | 339 | 339 | 1 613 | 6 195 | 171 222 | 401 | — | 228 | |

| 지 방 별 어 업 별 | | 전 남 | | | | | | | 처 리 건 수 | | | | |
|----------------|--------------------|---------|-----------|---------|-----|-----|---------|-------|---------|---------|-------|---|---|
| | | 처 리 건 수 | | 종 업 어 선 | | | 승 인 선 원 | 어 획 고 | | 처 리 건 수 | | | |
| | | 유 효 면 허 | 종 업 기 망 수 | 기 선 | 범 선 | 계 | | 수 량 | 금 액 | 유 효 면 허 | 종 업 수 | | |
| 정 치 | 대소망망 (大敷網) | 6 | 3 | 9 | 11 | 57 | 68 | 476 | 3 028 | 45 315 | 1 | 1 | 1 |
| | 부도망 (大謀網) | 6 | 2 | 8 | 2 | 3 | 5 | 35 | 56 | 1 149 | — | — | — |
| | 해도식대모망 (北海道式改良大謀網) | 13 | 5 | 15 | 11 | 13 | 24 | 168 | 1 132 | 18 290 | — | — | — |
| | 각망 (角網) | 9 | — | 11 | — | 15 | 15 | 60 | 245 | 4 346 | — | — | — |
| | 팔각망 (八角網) | 1 | — | — | — | 2 | 2 | 6 | 2 | 34 | — | — | — |
| | 부대망 (小台網) | 196 | 39 | 225 | 3 | 250 | 253 | 759 | 1 156 | 22 835 | — | — | — |
| | 망 (落網) | — | — | — | — | — | — | — | — | — | — | — | — |
| 송호 | 망 (槩) | 127 | 1 | 152 | — | 139 | 139 | 417 | 1 084 | 20 538 | — | — | — |
| | 망 (壺網) | 36 | 1 | 41 | — | 43 | 43 | 86 | 415 | 8 360 | 1 | 1 | 1 |

어업건수표

(단위 : % 1000원)

| 남 | | | | | | 전 | | | | | | 북 | | | | | |
|------|----|----|-----------|-------|--------|------|----|-----|------|----|----|-----------|-----|-------|--|--|--|
| 종업어선 | | | 승선 인원수 | 어획고 | | 처리건수 | | | 종업어선 | | | 승선 인원수 | 어획고 | | | | |
| 기선 | 법선 | 계 | | 수량 | 금액 | 유효수 | 면허 | 종업수 | 기선 | 법선 | 계 | | 수량 | 금액 | | | |
| — | — | — | — | — | — | — | — | — | — | — | — | — | — | — | | | |
| — | 6 | 6 | 18 | 150 | 1 565 | — | — | — | — | — | — | — | — | — | | | |
| — | 2 | 2 | 4 | 50 | 660 | — | — | — | — | — | — | — | — | — | | | |
| — | 1 | 1 | 2 | 3 | 30 | — | — | — | — | — | — | — | — | — | | | |
| — | 37 | 37 | 74 | 149 | 1 490 | 14 | 8 | 100 | — | 14 | 14 | 86 | 227 | 2 785 | | | |
| — | — | — | — | — | — | — | — | — | — | — | — | — | — | — | | | |
| — | 14 | 14 | 56 | 751 | 5 595 | 1 | 1 | 2 | — | 2 | 2 | 20 | 8 | 185 | | | |
| — | — | — | — | 5 | 55 | — | — | — | — | — | — | — | — | — | | | |
| — | 2 | 2 | 4 | 156 | 1 710 | 18 | 12 | — | — | 7 | 7 | 50 | 148 | 2 273 | | | |
| — | — | — | — | 5 | 49 | — | — | — | — | — | — | — | — | — | | | |
| — | 7 | 7 | 21 | 41 | 410 | — | — | — | — | — | — | — | — | — | | | |
| — | — | — | — | 20 | 155 | — | — | — | — | — | — | — | — | — | | | |
| — | — | — | — | — | — | 12 | 12 | 24 | — | 12 | 12 | 15 | 29 | 302 | | | |
| — | 69 | 99 | — | 1 380 | 11 719 | 45 | 33 | 126 | — | 35 | 35 | 171 | 412 | 5 545 | | | |
| — | — | — | — | — | — | — | — | — | — | — | — | — | — | — | | | |
| — | — | — | — | 386 | 6 885 | — | — | — | — | — | — | — | — | — | | | |
| — | — | — | — | 465 | 3 541 | — | — | — | — | — | — | — | — | — | | | |
| — | — | — | — | 2 284 | 8 679 | — | — | — | — | — | — | — | — | — | | | |
| — | — | — | — | 120 | 530 | — | — | — | — | — | — | — | — | — | | | |
| — | — | — | — | 260 | 726 | — | — | — | — | — | — | — | — | — | | | |
| — | — | — | — | 555 | 1 666 | — | — | — | — | — | — | — | — | — | | | |
| — | — | — | — | 86 | 168 | — | — | — | — | — | — | — | — | — | | | |
| — | — | — | — | 21 | 86 | — | — | — | — | — | — | — | — | — | | | |
| — | — | — | — | 3 791 | 15 396 | — | — | — | — | — | — | — | — | — | | | |
| — | — | — | — | — | — | — | — | — | — | — | — | — | — | — | | | |
| — | — | — | — | — | — | — | — | — | — | — | — | — | — | — | | | |
| — | — | — | — | — | — | — | — | — | — | — | — | — | — | — | | | |
| — | 69 | 69 | 179 | 5 507 | 34 000 | 45 | 33 | 126 | — | 35 | 35 | 171 | 412 | 5 545 | | | |

| 제주 | | | | | | 경남 | | | | | | | | |
|------|----|---|-----------|-----|----|------|----|-----|------|-----|-----|-----------|--------|---------|
| 종업어선 | | | 승선 인원수 | 어획고 | | 처리건수 | | | 종업어선 | | | 승선 인원수 | 어획고 | |
| 기선 | 법선 | 계 | | 수량 | 금액 | 유효수 | 면허 | 종업수 | 기선 | 법선 | 계 | | 수량 | 금액 |
| — | 1 | 1 | 5 | 3 | 17 | 1 | — | 1 | 1 | 3 | 4 | 20 | 70 | 950 |
| — | — | — | — | — | — | 20 | — | 20 | 15 | 40 | 55 | 247 | 1 676 | 21 090 |
| — | — | — | — | — | — | 61 | 2 | 61 | 18 | 75 | 93 | 542 | 3 444 | 40 885 |
| — | — | — | — | — | — | 23 | — | 23 | 11 | 32 | 43 | 182 | 895 | 9 100 |
| — | — | — | — | — | — | 50 | 2 | 50 | 26 | 72 | 98 | 370 | 4 258 | 48 628 |
| — | — | — | — | — | — | 373 | 13 | 422 | 146 | 624 | 770 | 3 168 | 10 011 | 131 215 |
| — | — | — | — | — | — | 29 | 2 | 33 | 2 | 35 | 37 | 201 | 663 | 9 258 |
| — | — | — | — | — | — | 14 | — | 14 | 5 | 29 | 34 | 88 | 36 | 327 |
| — | 1 | 1 | 5 | 4 | 32 | 122 | 1 | 105 | 18 | 140 | 158 | 440 | 490 | 5 197 |

1962년 지방별

| 지 방 별 Province | | 경 기 | | | | | | | | | | | | |
|-------------------|-----------------------------|---------|-------|---------|---------|-----|-------|--------|---------|-----------|-------|-----|---------|----|
| | | 치 리 건 수 | | | 총 업 어 선 | | 승 선 | 어 획 | | 고 처 리 건 수 | | | | |
| | | 유 효 수 | 면 허 | 종 업 망 수 | 기 선 | 범 선 | 계 | 인 원 수 | 수 량 | 금 액 | 유 효 수 | 면 허 | 종 업 망 수 | |
| 어 업 별 Fishery | | | | | | | | | | | | | | |
| 인 망 양 조 | 지 선 권 법 조 | — | — | — | — | — | — | — | — | — | — | 6 | 6 | 6 |
| | 인 인 현 선 지 인 | — | — | — | — | — | — | — | — | — | — | — | — | — |
| | 망 양 조 | — | — | — | — | — | — | — | — | — | — | 18 | 18 | 18 |
| | 소 계 | — | — | — | — | — | — | — | — | — | — | 24 | 24 | 24 |
| 실 망 어 업 | 설 분 주 안 해 새 총 해 인 호 삼 거 진 계 | 26 | 24 | 113 | — | 11 | 11 | 22 | 359 | 1 502 | 6 | 6 | 6 | |
| | 기 목 강 안 월 우 | 322 | 185 | 753 | 182 | 142 | 324 | 2 434 | 13 748 | 210 748 | 55 | 55 | 220 | |
| | 망 양 조 | — | — | — | — | — | — | — | — | — | — | — | — | — |
| | 망 양 조 | — | — | — | — | — | — | — | — | — | — | — | — | — |
| | 망 양 조 | — | — | — | — | — | — | — | — | — | — | — | — | — |
| | 망 양 조 | — | — | — | — | — | — | — | — | — | — | — | — | — |
| | 망 양 조 | — | — | — | — | — | — | — | — | — | — | — | — | — |
| | 망 양 조 | — | — | — | — | — | — | — | — | — | — | — | — | — |
| | 망 양 조 | — | — | — | — | — | — | — | — | — | — | — | — | — |
| | 망 양 조 | — | — | — | — | — | — | — | — | — | — | — | — | — |
| 소 계 | 487 | 341 | 1 054 | 182 | 232 | 414 | 2 980 | 17 194 | 246 558 | 107 | 107 | 282 | | |
| 조 망 | 수 조 망 | — | — | — | — | — | — | — | — | — | 16 | 16 | 16 | |
| | 소 계 | — | — | — | — | — | — | — | — | — | 16 | 16 | 16 | |
| 선 망 어 업 | 선 도 망 | — | — | — | — | — | — | — | — | — | — | — | — | — |
| | 선 조 망 | — | — | — | — | — | — | — | — | — | — | — | — | — |
| | 선 조 망 | — | — | — | — | — | — | — | — | — | — | — | — | — |
| | 선 조 망 | — | — | — | — | — | — | — | — | — | — | — | — | — |
| 소 계 | — | — | — | — | — | — | — | — | — | — | — | — | — | |
| 자 망 어 업 | 자 선 자 망 | — | — | — | — | — | — | — | — | — | 15 | 15 | 105 | |
| | 자 선 자 망 | 89 | 57 | 114 | 58 | 36 | 94 | 540 | 1 335 | 20 976 | — | — | — | |
| | 자 선 자 망 | 15 | 15 | 20 | 9 | 1 | 10 | 67 | 20 | 621 | 35 | 35 | 35 | |
| | 자 선 자 망 | — | — | — | — | — | — | — | — | — | 5 | 5 | 5 | |
| | 자 선 자 망 | 23 | 23 | 23 | 20 | 3 | 23 | 138 | 147 | 8 797 | — | — | — | |
| | 자 선 자 망 | — | — | — | — | — | — | — | — | — | — | — | — | |
| | 자 선 자 망 | 134 | 87 | 138 | 26 | 114 | 140 | 618 | 1 526 | 22 280 | 27 | 27 | 27 | |
| | 자 선 자 망 | 2 | 2 | 8 | 8 | — | 8 | 48 | 33 | 449 | 19 | 19 | 19 | |
| 소 계 | 263 | 184 | 303 | 121 | 154 | 275 | 1 411 | 3 061 | 53 123 | 101 | 101 | 191 | | |
| 조 어 업 | 기 선 상 어 연 승 조 어 업 | — | — | — | — | — | — | — | — | — | — | — | — | — |
| | 기 선 일 본 조 어 업 | — | — | — | — | — | — | — | — | — | — | — | — | — |
| 소 계 | — | — | — | — | — | — | — | — | — | — | — | — | — | |
| 기 타 어 업 | 기 선 저 인 망 | 48 | 11 | 48 | 48 | — | 48 | 624 | 4 324 | 81 272 | — | — | — | |
| | 기 선 경 어 기 | — | — | — | — | — | — | — | — | — | — | — | — | — |
| | 기 선 잠 수 기 | — | — | — | — | — | — | — | — | — | — | — | — | — |
| | 기 선 잠 수 기 | — | — | — | — | — | — | — | — | — | 79 | 79 | — | — |
| | 기 선 잠 수 기 | — | — | — | — | — | — | — | — | — | — | — | — | — |
| | 기 선 잠 수 기 | — | — | — | — | — | — | — | — | — | — | 1 | 1 | — |
| 소 계 | 48 | 11 | 48 | 48 | — | 48 | 624 | 4 323 | 81 272 | 80 | 80 | — | | |
| 합 | 계 | 798 | 536 | 1 405 | 351 | 386 | 737 | 5 015 | 24 578 | 380 953 | 328 | 328 | 513 | |

허가어업전수표

단위 : % 천원

| 총 | | | 남 | | | 전 | | | | | | | | | 북 | | |
|------|-----|-----|-------|-------|---------|-----|------|-------|-----|------|-----|-------|--------|---------|---|----|--|
| 종업어선 | | | 승선 | 어획고 | | | 처리전수 | | | 종업어선 | | | 승선 | 어획고 | | | |
| 기선 | 범선 | 계 | 인원수 | 수 | 량 | 금액 | 유효수 | 면허 | 종업수 | 기선 | 범선 | 계 | 인원수 | 수 | 량 | 금액 | |
| — | 6 | 6 | 18 | 25 | 442 | — | — | — | — | — | — | — | — | — | — | — | |
| — | — | — | — | — | — | — | — | — | — | — | — | — | — | — | — | — | |
| — | 18 | 18 | 90 | 757 | 23 732 | — | — | — | — | — | — | — | — | — | — | — | |
| — | — | — | — | — | — | — | — | — | — | — | — | — | — | — | — | — | |
| — | 24 | 24 | 108 | 782 | 24 174 | — | — | — | — | — | — | — | — | — | — | — | |
| — | — | — | — | — | — | 36 | 36 | 36 | — | 36 | 36 | 216 | 125 | 1 560 | — | — | |
| — | 6 | 6 | 18 | 739 | 22 079 | — | — | — | — | — | — | — | — | — | — | — | |
| 54 | 164 | 218 | 1 362 | 1 231 | 32 925 | 268 | 268 | 229 | 71 | 206 | 277 | 2 204 | 5 218 | 105 540 | — | — | |
| — | — | — | — | — | — | — | — | — | — | — | — | — | — | — | — | — | |
| — | 4 | 4 | 16 | 65 | 1 651 | 57 | 53 | 57 | — | 57 | 57 | 171 | 521 | 5 073 | — | — | |
| — | — | — | — | — | — | — | — | — | — | — | — | — | — | — | — | — | |
| — | 2 | 2 | 4 | 5 | 60 | — | — | — | — | — | — | — | — | — | — | — | |
| — | — | — | — | — | — | 16 | 16 | 19 | — | 16 | 16 | 48 | 231 | 1 180 | — | — | |
| — | 50 | 50 | 00 | 140 | 1 350 | — | — | — | — | — | — | — | — | — | — | — | |
| — | — | — | — | — | — | — | — | — | — | — | — | — | — | — | — | — | |
| 54 | 226 | 280 | 1 500 | 2 180 | 58 065 | 377 | 373 | 341 | 71 | 315 | 386 | 2 639 | 6 095 | 113 353 | — | — | |
| — | 16 | 16 | 64 | 406 | 13 819 | — | — | — | — | — | — | — | — | — | — | — | |
| — | — | — | — | — | — | — | — | — | — | — | — | — | — | — | — | — | |
| — | 16 | 16 | 64 | 406 | 13 819 | — | — | — | — | — | — | — | — | — | — | — | |
| — | — | — | — | — | — | — | — | — | — | — | — | — | — | — | — | — | |
| — | — | — | — | — | — | 3 | 3 | 4 | — | 3 | 3 | 33 | 378 | 4 698 | — | — | |
| — | — | — | — | — | — | — | — | — | — | — | — | — | — | — | — | — | |
| — | — | — | — | — | — | 2 | 2 | 2 | — | 2 | 2 | 16 | 19 | 240 | — | — | |
| — | — | — | — | — | — | — | — | — | — | — | — | — | — | — | — | — | |
| — | — | — | — | — | — | 5 | 5 | 6 | — | 5 | 5 | 49 | 397 | 4 938 | — | — | |
| — | 20 | 20 | 60 | 36 | 936 | 48 | 19 | 7 | 1 | 47 | 48 | 192 | 438 | 7 824 | — | — | |
| — | — | — | — | — | — | 56 | 52 | 54 | 4 | 50 | 54 | 332 | 354 | 3 052 | — | — | |
| — | 105 | 105 | 420 | 570 | 14 142 | 39 | 39 | 39 | 1 | 38 | 39 | 273 | 175 | 2 823 | — | — | |
| — | 5 | 5 | 15 | 80 | 1 700 | — | — | — | — | — | — | — | — | — | — | — | |
| — | — | — | — | — | — | 15 | 15 | 15 | — | 15 | 15 | 75 | 2 | 68 | — | — | |
| — | 30 | 30 | 90 | 720 | 6 815 | — | — | — | — | — | — | — | — | — | — | — | |
| 6 | 76 | 82 | 328 | 869 | 8 228 | 74 | 74 | 1 241 | — | 74 | 74 | 315 | 224 | 4 180 | — | — | |
| 6 | 236 | 242 | 913 | 2 275 | 31 821 | 232 | 199 | 1 356 | 6 | 224 | 230 | 1 187 | 1 193 | 17 947 | — | — | |
| — | — | — | — | — | — | — | — | — | — | — | — | — | — | — | — | — | |
| — | — | — | — | — | — | — | — | — | — | — | — | — | — | — | — | — | |
| — | — | — | — | — | — | 19 | 19 | 19 | 19 | — | 19 | 380 | 3 805 | 52 811 | — | — | |
| — | — | — | — | — | — | — | — | — | — | — | — | — | — | — | — | — | |
| 9 | — | 9 | 36 | 348 | 2 232 | — | — | — | — | — | — | — | — | — | — | — | |
| — | 1 | 1 | 2 | 3 | 30 | — | — | — | — | — | — | — | — | — | — | — | |
| 9 | 1 | 10 | 38 | 351 | 2 262 | 19 | 19 | 19 | 19 | — | 19 | 380 | 3 805 | 52 811 | — | — | |
| 69 | 503 | 572 | 2 623 | 5 994 | 130 141 | 633 | 596 | 1 722 | 96 | 544 | 640 | 4 255 | 11 490 | 81 791 | — | — | |

1962년 지방별

| 지 방 별 Province | | 전 남 | | | | | | | | | | | | |
|-------------------|--------------------------------------|---------|-------|---------|---------|-------|--------|--------|---------|---------|---------|-----|---------|----|
| | | 처 리 건 수 | | | 종 업 어 선 | | | 승 선 | 어 획 고 | | 처 리 건 수 | | | |
| | | 유 효 수 | 면 허 | 종 업 망 수 | 기 선 | 범 선 | 계 | 인 원 수 | 수 량 | 금 액 | 유 효 수 | 면 허 | 종 업 망 수 | |
| 인 망 어 업 | 지 인 망 Beach seines | — | — | 1 | 1 | — | 1 | 5 | 1 | 24 | — | — | — | |
| | 인 라 조 인 망 Boat seines | — | — | — | — | — | — | — | — | — | — | — | — | |
| | 지 인 망 Small trawl | 4 | 4 | 8 | 4 | 4 | 8 | 40 | 392 | 4 278 | — | — | — | |
| | 선 조 인 망 | — | — | 17 | — | 17 | 17 | 68 | 60 | 1 152 | — | — | — | |
| | 선 조 인 망 | 19 | 19 | 38 | — | 64 | 64 | 320 | 2 924 | 55 556 | — | — | — | |
| 소 계 Sub total | 7 | 7 | 14 | — | 7 | 7 | 21 | 44 | 842 | — | — | — | | |
| 선 망 어 업 | 선 망 2 4 6 8 boats lift net | 47 | 47 | 47 | 13 | 34 | 47 | 108 | 3 033 | 35 328 | — | — | — | |
| | 선 망 2 4 6 8 boats lift net | 1 | 1 | 1 | — | 1 | 1 | 4 | 2 | 32 | — | — | — | |
| | 선 망 Stream net | 16 | 16 | 250 | 15 | 237 | 252 | 756 | 498 | 7 982 | 8 | — | 8 | |
| | 선 망 Stow net | 29 | 29 | 30 | — | 29 | 21 | 116 | 21 | 3 466 | — | — | — | |
| | 선 망 Shimp stow net | 231 | 231 | 530 | 97 | 419 | 516 | 3 612 | 10 747 | 179 506 | — | — | — | |
| | 선 망 | — | — | — | — | — | — | — | — | — | — | — | — | |
| | 선 망 | 22 | 22 | 22 | — | 22 | 22 | 132 | 11 | 1 776 | — | — | — | |
| | 선 망 | 83 | 83 | 83 | — | 83 | 83 | 249 | 60 | 974 | — | — | — | |
| | 선 망 | 3 | 3 | 3 | — | 3 | 3 | 9 | 5 | 80 | — | — | — | |
| | 선 망 | 5 | 5 | 5 | — | 5 | 5 | 15 | 7 | 112 | — | — | — | |
| 소 계 Sub total | 14 | 14 | 20 | — | 20 | 20 | 81 | 141 | 2 266 | — | — | — | | |
| 조 망 | 수 조 망 Hand darg nets | 1 | 1 | 381 | — | 381 | 381 | 1 141 | 912 | 17 993 | — | — | — | |
| | 수 조 망 Dredge nets | — | — | — | — | — | — | — | — | — | — | — | — | |
| | 소 계 Sub total | 1 | 1 | 381 | — | 381 | 381 | 1 141 | 912 | 17 993 | — | — | — | |
| 선 망 어 업 | 양 조 망 Driven nets | 2 | 2 | 3 | 7 | 95 | 102 | 408 | 222 | 2 891 | — | — | — | |
| | 선 조 망 Purse seines | 25 | 25 | 28 | 4 | 25 | 29 | 87 | 7 | 97 | — | — | — | |
| | 선 조 망 | — | — | 15 | 15 | — | 15 | 60 | 4 226 | 56 514 | — | — | — | |
| | 선 조 망 | 13 | 13 | 20 | — | 43 | 43 | 172 | 936 | 12 371 | — | — | — | |
| | 선 조 망 | 2 | 2 | 2 | — | 2 | 2 | 6 | 20 | 270 | — | — | — | |
| 소 계 Sub total | 42 | 42 | 68 | 26 | 165 | 191 | 733 | 5 411 | 72 143 | — | — | — | | |
| 자 망 어 업 | 자 망 Gill | 83 | 83 | 671 | — | 671 | 671 | 2 684 | 212 | 5 088 | — | — | — | |
| | 자 망 An tangling nets | 3 | 3 | 7 | — | 7 | 7 | 28 | 19 | 467 | — | — | — | |
| | 자 망 Drift nets | 186 | 186 | 592 | — | 592 | 592 | 2 960 | 168 | 4 051 | — | — | — | |
| | 자 망 Power gail nets | 17 | 17 | 289 | 49 | — | 49 | 294 | 4 031 | 97 811 | 47 | 47 | 47 | |
| | 자 망 Power drift nets | 218 | 218 | 298 | 289 | — | 289 | 1 734 | 886 | 21 285 | — | — | — | |
| | 자 망 Anchory drift nets | — | — | — | — | — | — | — | — | — | — | — | — | |
| | 자 망 Chub makerel drift nets | — | — | — | — | — | — | — | — | — | 168 | 168 | 168 | |
| | 자 망 Crab gill nets | — | — | — | — | — | — | — | — | — | — | 28 | 28 | 28 |
| | 자 망 Other | — | — | — | — | — | — | — | — | — | — | — | — | — |
| 소 계 Sub total | 507 | 507 | 1 857 | 338 | 1 270 | 1 608 | 7 700 | 5 316 | 128 701 | 243 | 243 | 243 | | |
| 조 어 업 | 기 선 상 어 연 승 조 어 업 Shark long line | 4 | 4 | 4 | 4 | — | 4 | 45 | 364 | 7 528 | — | — | — | |
| | 기 선 일 본 조 어 업 | — | — | — | — | — | — | — | — | — | — | — | — | |
| 소 계 Sub total | 4 | 4 | 4 | 4 | — | 4 | 45 | 364 | 7 528 | — | — | — | | |
| 기 타 어 업 | 기 선 적 인 망 Large trawler | 36 | 36 | 72 | 58 | — | 58 | 928 | 8 323 | 168 413 | — | — | — | |
| | 기 포 경 어 Whale harpoon fishery | — | — | — | — | — | — | — | — | — | — | — | — | |
| | 기 포 잠 수 기 잠 타 Divers mechanical geas | 44 | 44 | 44 | 41 | 57 | 106 | 525 | 1 838 | 24 307 | 17 | — | 17 | |
| | 기 포 잠 수 기 잠 타 Diving woman gear | 87 | 87 | 87 | 4 | 14 | 18 | 150 | 234 | 3 054 | — | — | — | |
| | 기 포 잠 수 기 잠 타 | — | — | — | — | — | — | — | — | — | — | — | — | |
| 소 계 Sub total | 167 | 167 | 203 | 111 | 71 | 182 | 1 603 | 10 395 | 195 774 | 17 | — | 17 | | |
| 합 계 Grand total | 1 202 | 1 202 | 3 582 | 609 | 2 832 | 3 441 | 16 758 | 40 344 | 715 514 | 268 | 243 | 268 | | |

허가어업건수표

(단위: % 1000원)

| 체 | | | 주 | | | | 경 남 | | | | | | | | | | | |
|------|----|-----|-------|-------|--------|---|------|-------|-------|-------|-------|-------|-------|--------|----|--------|---|-----------|
| 종업어선 | | | 승선 | 어획고 | | | 처리건수 | | | 종업어선 | | | 승선 | 어획고 | | | | |
| 기선 | 법선 | 계 | 인원수 | 수 | 량 | 금 | 액 | 유효수 | 면허 | 종업수 | 기선 | 법선 | 계 | 인원수 | 수 | 량 | 금 | 액 |
| — | — | — | — | — | — | — | — | 55 | 31 | 32 | — | 40 | 40 | 266 | — | 290 | — | 3 506 |
| — | — | — | — | — | — | — | — | — | — | — | — | — | — | — | — | — | — | — |
| — | — | — | — | — | — | — | — | 22 | 1 | 20 | 25 | 51 | 76 | 484 | — | 305 | — | 5 950 |
| — | — | — | — | — | — | — | — | 159 | 21 | 243 | 360 | 804 | 1 164 | 6 976 | 32 | 186 | — | 340 460 |
| — | — | — | — | — | — | — | — | 75 | 8 | 97 | — | 100 | 100 | 436 | 1 | 954 | — | 29 568 |
| — | — | — | — | — | — | — | — | — | — | — | — | — | — | — | — | — | — | — |
| — | — | — | — | — | — | — | — | 18 | 3 | 18 | — | 34 | 34 | 77 | — | 140 | — | 1 520 |
| — | — | — | — | — | — | — | — | 2 | 4 | 4 | — | 4 | 4 | 20 | — | 20 | — | 400 |
| — | — | — | — | — | — | — | — | — | — | — | — | — | — | — | — | — | — | — |
| — | — | — | — | — | — | — | — | 331 | 77 | 414 | 385 | 1 033 | 1 418 | 8 259 | — | 34 895 | — | 381 404 |
| — | — | — | — | — | — | — | — | 75 | 22 | 75 | 18 | 252 | 270 | 845 | — | 1 052 | — | 15 854 |
| — | — | — | — | — | — | — | — | 14 | 4 | 14 | 48 | — | 48 | 156 | — | 90 | — | 947 |
| 8 | — | 8 | 96 | 721 | 6 363 | — | — | 226 | 27 | 226 | 50 | 170 | 220 | 1 721 | 1 | 221 | — | 16 825 |
| — | — | — | — | — | — | — | — | 17 | 6 | 15 | — | 9 | 9 | 27 | — | 21 | — | 425 |
| — | — | — | — | — | — | — | — | 119 | 42 | 50 | — | 50 | 50 | 255 | 1 | 780 | — | 19 902 |
| — | — | — | — | — | — | — | — | — | — | — | — | — | — | — | — | — | — | — |
| — | — | — | — | — | — | — | — | 34 | 16 | 34 | — | 34 | 34 | 74 | — | 77 | — | 1 029 |
| — | — | — | — | — | — | — | — | 25 | 19 | 25 | — | 25 | 25 | 84 | — | 86 | — | 1 167 |
| — | — | — | — | — | — | — | — | 240 | 86 | 240 | — | 240 | 240 | 720 | — | 892 | — | 9 609 |
| — | — | — | — | — | — | — | — | 14 | 16 | 14 | — | 7 | 7 | 21 | — | 70 | — | 100 |
| 8 | — | 8 | 96 | 721 | 6 363 | — | — | 764 | 238 | 693 | 68 | 835 | 903 | 3 903 | — | 5 289 | — | 65 858 |
| — | — | — | — | — | — | — | — | 279 | 143 | 279 | — | 279 | 279 | 521 | — | 1 109 | — | 13 666 |
| — | — | — | — | — | — | — | — | 19 | 19 | 19 | — | 19 | 19 | 77 | — | 22 | — | 294 |
| — | — | — | — | — | — | — | — | 298 | 162 | 298 | — | 298 | 298 | 598 | — | 1 131 | — | 13 960 |
| — | — | — | — | — | — | — | — | 20 | 12 | 20 | — | 21 | 21 | 185 | — | 80 | — | 980 |
| — | — | — | — | — | — | — | — | 81 | 40 | 78 | 78 | 78 | 156 | 972 | — | 570 | — | 80 120 |
| — | — | — | — | — | — | — | — | 21 | 6 | 21 | 61 | 56 | 117 | 1 550 | 16 | 200 | — | 283 828 |
| — | — | — | — | — | — | — | — | 5 | 1 | 5 | 4 | 8 | 12 | 72 | — | 60 | — | 750 |
| — | — | — | — | — | — | — | — | — | — | — | — | — | — | — | — | — | — | — |
| — | — | — | — | — | — | — | — | 127 | 59 | 124 | 143 | 163 | 306 | 2 779 | — | 16 91 | — | 65 678 |
| — | — | — | — | — | — | — | — | — | — | — | — | — | — | — | — | — | — | — |
| — | — | — | — | — | — | — | — | — | — | — | — | — | — | — | — | — | — | — |
| 47 | — | 47 | 282 | 650 | 9 459 | — | — | 57 | 47 | 120 | 57 | — | 57 | 321 | — | 340 | — | 4 552 |
| — | — | — | — | — | — | — | — | 325 | 292 | 427 | 325 | — | 325 | 1 529 | 8 | 423 | — | 104 625 |
| — | — | — | — | — | — | — | — | 118 | 26 | 118 | 35 | 83 | 118 | 602 | — | 1 085 | — | 9 158 |
| 168 | — | 168 | 1 008 | 456 | 36 244 | — | — | 130 | 110 | 227 | 95 | 35 | 130 | 852 | — | 870 | — | 5 200 |
| — | — | — | — | — | — | — | — | 283 | 170 | 283 | 46 | 158 | 204 | 876 | 1 | 198 | — | 13 574 |
| — | 28 | 28 | 168 | 387 | 5 635 | — | — | — | — | — | — | — | — | — | — | — | — | — |
| 215 | 28 | 243 | 1 458 | 1 493 | 51 338 | — | — | 913 | 645 | 1 175 | 558 | 276 | 834 | 4 179 | — | 11 916 | — | 137 109 |
| — | — | — | — | — | — | — | — | 64 | 29 | — | 64 | — | 64 | 298 | — | 4 100 | — | 49 000 |
| — | — | — | — | — | — | — | — | 2 | 2 | — | 2 | — | 2 | 8 | — | 5 | — | 70 |
| — | — | — | — | — | — | — | — | 66 | 31 | — | 66 | — | 66 | 306 | — | 4 105 | — | 49 070 |
| — | — | — | — | — | — | — | — | 141 | 8 | 40 | 40 | — | 40 | 494 | — | 19 814 | — | 258 783 |
| — | — | — | — | — | — | — | — | 16 | 2 | 16 | 16 | — | 16 | 176 | — | 957 | — | 9 195 |
| 17 | — | 17 | 102 | 29 | 7 898 | — | — | 113 | 13 | 113 | 103 | 10 | 113 | 558 | — | 3 000 | — | 36 090 |
| — | — | — | — | — | — | — | — | 242 | 185 | 242 | — | 78 | 78 | 242 | — | 556 | — | 4 889 |
| — | — | — | — | — | — | — | — | — | — | — | — | — | — | — | — | — | — | — |
| 17 | — | 17 | 102 | 29 | 7 898 | — | — | 512 | 212 | 411 | 159 | 88 | 247 | 1 470 | — | 24 327 | — | 308 957 |
| 240 | 28 | 268 | 1 656 | 2 243 | 65 599 | — | — | 3 011 | 1 424 | 3 115 | 1 379 | 2 693 | 4 072 | 21 494 | — | 98 573 | — | 1 322 036 |

1962년 지방별

| 지 방 별 Province | | 경 북 | | | | | | | | | | | |
|-------------------|--------------------------------|---------|-----|------|---------|-----|-------|--------|---------------|---------|-----------|----------|------|
| | | 처 리 건 수 | | | 종 업 어 선 | | | 승 선 | 어 획 고 | | 처 리 건 수 | | |
| | | 유효 수 | 면허 | 종업망수 | 기선 | 범선 | 계 | 인원수 | 수 량 | 금 액 | 유효 수 | 면허 | 종업망수 |
| 어 업 별 Fishery | | | | | | | | | | | | | |
| 인 망 어 업 | 지선권법행새조 | 4 | 1 | 4 | — | 8 | 8 | 68 | 7 | 124 | 2 | — | 2 |
| | 인인현저인망 | — | — | — | — | — | — | — | — | — | 2 | 1 | 1 |
| | 망현저인망 | 1 | — | 1 | — | 2 | 2 | 30 | 7 | 64 | — | — | — |
| | 선저인망 | — | — | — | — | — | — | — | — | — | — | — | — |
| | 태우 | — | — | — | — | — | — | — | — | — | — | — | — |
| 소 계 | 5 | 1 | 5 | — | 10 | 10 | 98 | 14 | 188 | 4 | 1 | 3 | |
| 설 망 어 업 | 설四六八소망장망 | — | — | — | — | — | — | — | — | — | 28 | 5 | 28 |
| | 四六八소망장망 | 17 | 5 | 19 | 6 | 26 | 32 | 183 | 397 | 1 912 | 1 | — | 1 |
| | 망장망 | — | — | — | — | — | — | — | — | — | — | — | — |
| | Stream net | — | — | — | — | — | — | — | — | — | — | — | — |
| | Stow net | — | — | — | — | — | — | — | — | — | — | — | — |
| 소 계 | 57 | 25 | 59 | 6 | 66 | 72 | 414 | 1 122 | 5 442 | 120 | 54 | 121 | |
| 조 망 | 수 조 망 Hand drag nets | 21 | — | 21 | — | 21 | 21 | 135 | 80 | 476 | — | — | — |
| | 항 망 Dredge nets | — | — | — | — | — | — | — | — | — | — | — | — |
| 소 계 | 21 | — | 21 | — | 21 | 21 | 135 | 80 | 476 | — | — | — | |
| 선 망 어 업 | 양 조 망 Driven nets | — | — | — | — | — | — | — | — | — | — | — | — |
| | 석 조 망 Sail purse seines | 7 | 5 | 10 | 5 | 10 | 15 | 182 | 262 | 317 | 150 | 68 | 44 |
| | 기 선 조 망 Sail purse seines | — | — | — | — | — | — | — | — | — | — | — | — |
| 소 계 | 7 | 5 | 10 | 5 | 10 | 15 | 182 | 262 | 317 | 150 | 68 | 44 | |
| 자 망 어 업 | 자 자 망 Gill nets | — | — | — | — | — | — | — | — | — | — | — | — |
| | 자 자 망 Drift nets | — | — | — | — | — | — | — | — | — | — | — | — |
| | 자 자 망 Power gill nets | 3 | 1 | 3 | 3 | — | 3 | 28 | 197 | 1 500 | 54 | 40 | 40 |
| | 자 자 망 Power drift nets | 15 | — | 15 | 15 | — | 15 | 150 | 230 | 1 300 | — | — | — |
| | 자 자 망 Anchory drift nets | 4 | — | 4 | — | 4 | 4 | 50 | 330 | 3 312 | 370 | 92 6 039 | — |
| | 자 자 망 Yellow croaker gill nets | — | — | — | — | — | — | — | — | — | — | — | — |
| | 자 자 망 Juntchi gill nets | 186 | 36 | 186 | 186 | — | 186 | 2 034 | 12 521 | 116 338 | 183 | 62 6 183 | — |
| | 자 자 망 Chub mackerel drift nets | — | — | — | — | — | — | — | — | — | — | — | — |
| 소 계 | 230 | 56 | 230 | 222 | 8 | 230 | 3 270 | 13 656 | 126 095 | 654 | 218 12312 | — | |
| 조 어 업 | 기선상어연승조어업 Shark long line | — | — | — | — | — | — | — | — | — | — | — | — |
| | 기선본조어업 | — | — | — | — | — | — | — | — | — | 151 | 95 | 396 |
| 소 계 | — | — | — | — | — | — | — | — | — | 151 | 65 | 396 | |
| 기 타 어 업 | 기선지인망 Large trawler | 26 | 2 | 26 | 26 | — | 26 | 288 | 3 889 | 48 440 | 9 | 3 | 9 |
| | 포경어업 Whale harpoon fishery | 3 | — | 3 | 3 | — | 3 | 24 | 52 | 2 230 | — | — | — |
| | 잠수기장타물 Divers mechanical gear | 21 | 2 | 21 | 18 | 3 | 21 | 86 | 371 | 3 499 | 7 | 3 | 1 |
| | 잠수기장타물 Diving woman gear | 20 | — | 20 | — | — | — | 20 | 2 | 24 | 92 | 25 | — |
| | 기타타물 Other | — | — | — | — | — | — | — | — | — | 112 | 10 | 625 |
| | 새우트물 Shrimp trawler | 9 | 9 | 9 | 9 | — | 9 | 72 | 51 | 792 | — | — | — |
| 소 계 | 79 | 13 | 79 | 56 | 3 | 59 | 490 | 4 365 | 54 985 | 220 | 41 | 635 | |
| 합 계 | 399 | 100 | 404 | 289 | 118 | 407 | 4 589 | 19 499 | 197 503 1 299 | 477 | 18511 | — | |

허가어업건수표

(단위 : % 1000원)

| 강원 | | | | | | 합계 | | | | | | | | | | |
|------|-----|-------|--------|--------|---------|-------|-------|--------|-------|-------|--------|--------|---------|-----------|--|--|
| 총업어선 | | | 승선 | 어획고 | | | 처리건수 | | | 총업어선 | | | 승선 | 어획고 | | |
| 기선 | 범선 | 계 | 인원수 | 수량 | 금액 | 유효수 | 면허 | 총업수 | 기선 | 범선 | 계 | 인원수 | 수량 | 금액 | | |
| — | 2 | 2 | 20 | — | — | 67 | 38 | 45 | 1 | 56 | 57 | 369 | 323 | 4 096 | | |
| 1 | — | 1 | 8 | 4 | 153 | 28 | 15 | 29 | 30 | 55 | 85 | 532 | 701 | 10 381 | | |
| — | — | — | — | — | — | 160 | 21 | 261 | 360 | 823 | 1 183 | 7 074 | 32 253 | 341 676 | | |
| — | — | — | — | — | — | 112 | 45 | 153 | — | 182 | 182 | 846 | 5 635 | 108 856 | | |
| — | — | — | — | — | — | 18 | 3 | 18 | — | 34 | 34 | 77 | 140 | 1 520 | | |
| — | — | — | — | — | — | 2 | 4 | 4 | — | 4 | 4 | 20 | 20 | 400 | | |
| — | — | — | — | — | — | 7 | 7 | 14 | — | 7 | 7 | 21 | 44 | 842 | | |
| 1 | 2 | 3 | 28 | 4 | 153 | 394 | 133 | 524 | 391 | 1 161 | 1 552 | 8 949 | 39 116 | 467 771 | | |
| — | 28 | 28 | 123 | 20 | 233 | 186 | 110 | 186 | 31 | 350 | 381 | 1 292 | 4 230 | 52 975 | | |
| — | — | — | — | — | — | 15 | 5 | 15 | — | 49 | 49 | 160 | 92 | 979 | | |
| 1 | — | 1 | 8 | 38 | 120 | 268 | 48 | 504 | 80 | 433 | 513 | 2 764 | 2 875 | 33 202 | | |
| — | — | — | — | — | — | 78 | 65 | 164 | — | 55 | 55 | 183 | 1 140 | 27 472 | | |
| — | — | — | — | — | — | 995 | 781 | 1 782 | 404 | 981 | 1 385 | 9 867 | 32 724 | 548 621 | | |
| — | — | — | — | — | — | 110 | 106 | 123 | — | 110 | 110 | 467 | 2 083 | 29 255 | | |
| — | — | — | — | — | — | 43 | 43 | 79 | — | 43 | 43 | 208 | 1 409 | 11 819 | | |
| — | — | — | — | — | — | 117 | 99 | 117 | — | 117 | 117 | 323 | 137 | 2 003 | | |
| — | — | — | — | — | — | 70 | 44 | 70 | — | 70 | 70 | 328 | 821 | 4 837 | | |
| — | 8 | 8 | 67 | 25 | 372 | 269 | 107 | 272 | — | 269 | 269 | 850 | 1 155 | 11 273 | | |
| — | 2 | 2 | 6 | 2 | 150 | 1 | — | 2 | — | 2 | 2 | 6 | 2 | 150 | | |
| — | 82 | 82 | 259 | 103 | 3 762 | 82 | 49 | 82 | — | 82 | 82 | 259 | 103 | 3 762 | | |
| — | — | — | — | — | — | 137 | 132 | 153 | — | 86 | 86 | 370 | 543 | 5 450 | | |
| 1 | 120 | 121 | 463 | 188 | 4 637 | 2 371 | 1 589 | 3 549 | 515 | 2 647 | 3 162 | 17 077 | 47 314 | 731 798 | | |
| — | — | — | — | — | — | 317 | 160 | 697 | — | 697 | 697 | 1 861 | 2 507 | 45 954 | | |
| — | — | — | — | — | — | 19 | 19 | 19 | — | 19 | 19 | 77 | 22 | 294 | | |
| — | — | — | — | — | — | 336 | 179 | 716 | — | 716 | 716 | 1 938 | 2 529 | 46 248 | | |
| — | — | — | — | — | — | 25 | 17 | 27 | 7 | 119 | 126 | 626 | 680 | 8 569 | | |
| 111 | 327 | 438 | 2 922 | 2 913 | 15 480 | 265 | 140 | 162 | 198 | 442 | 640 | 4 179 | 3 771 | 96 254 | | |
| — | — | — | — | — | — | 21 | 6 | 36 | 76 | 56 | 132 | 1 610 | 20 426 | 340 342 | | |
| — | — | — | — | — | — | 18 | 14 | 25 | 4 | 51 | 55 | 244 | 996 | 13 121 | | |
| — | — | — | — | — | — | 2 | 2 | 2 | — | 2 | 2 | 6 | 20 | 270 | | |
| 111 | 327 | 438 | 2 922 | 2 913 | 15 480 | 331 | 179 | 252 | 285 | 670 | 955 | 6 665 | 25 893 | 458 556 | | |
| — | — | — | — | — | — | 146 | 117 | 783 | 1 | 738 | 739 | 2 936 | 8 686 | 13 848 | | |
| — | — | — | — | — | — | 3 | 3 | 7 | — | 7 | 7 | 28 | 19 | 467 | | |
| — | — | — | — | — | — | 331 | 295 | 760 | 62 | 678 | 740 | 3 832 | 1 857 | 28 079 | | |
| 40 | — | 40 | 360 | 2 700 | 53 797 | 178 | 152 | 499 | 196 | — | 196 | 1 285 | 7 918 | 167 119 | | |
| — | — | — | — | — | — | 558 | 510 | 740 | 629 | — | 629 | 3 413 | 9 539 | 127 210 | | |
| — | — | — | — | — | — | 118 | 26 | 118 | 35 | 83 | 118 | 602 | 1 085 | 9 158 | | |
| 212 | 158 | 370 | 2 743 | 5 461 | 75 321 | 374 | 92 | 6 043 | 212 | 162 | 374 | 2 793 | 5 791 | 78 633 | | |
| — | — | — | — | — | — | 89 | 89 | 94 | 10 | 144 | 154 | 760 | 765 | 17 586 | | |
| 200 | — | 200 | 1 519 | 15 562 | 92 467 | 374 | 103 | 6 374 | 386 | 5 | 391 | 3 568 | 28 163 | 210 505 | | |
| — | — | — | — | — | — | 336 | 336 | 433 | 283 | 53 | 336 | 2 073 | 1 475 | 50 309 | | |
| — | — | — | — | — | — | 453 | 293 | 457 | 81 | 302 | 383 | 1 801 | 3 707 | 45 214 | | |
| — | 47 | 47 | 328 | 600 | 9 000 | 183 | 157 | 1 359 | 23 | 229 | 252 | 1 977 | 2 228 | 28 592 | | |
| 452 | 205 | 657 | 4 950 | 24 323 | 230 585 | 3 143 | 2 153 | 17 667 | 1 918 | 2 401 | 4 319 | 25 068 | 61 233 | 776 720 | | |
| — | — | — | — | — | — | 68 | 33 | 4 | 68 | — | 68 | 343 | 4 464 | 56 529 | | |
| 393 | — | 393 | 7 160 | 11 496 | 106 251 | 153 | 97 | 396 | 395 | — | 395 | 7 168 | 11 501 | 106 320 | | |
| 393 | — | 393 | 7 160 | 11 496 | 106 251 | 221 | 130 | 400 | 463 | — | 463 | 7 511 | 15 965 | 162 849 | | |
| 9 | — | 9 | 108 | 2 435 | 21 643 | 279 | 79 | 214 | 200 | — | 200 | 2 822 | 42 589 | 631 362 | | |
| — | — | — | — | — | — | 19 | 2 | 19 | 19 | — | 19 | 200 | 1 000 | 11 425 | | |
| 2 | 2 | 4 | 12 | 143 | 1 239 | 202 | 66 | 196 | 189 | 72 | 761 | 1 283 | 4 381 | 73 033 | | |
| — | — | — | — | 15 | 204 | 520 | 376 | 349 | 13 | 92 | 105 | 448 | 1 155 | 10 403 | | |
| 18 | 94 | 112 | 1 196 | 1 138 | 9 670 | 113 | 11 | 625 | 18 | 95 | 113 | 1 198 | 1 141 | 9 700 | | |
| — | — | — | — | — | — | 9 | 9 | 9 | 9 | — | 9 | 72 | 51 | 792 | | |
| 29 | 96 | 125 | 1 316 | 3 731 | 37 756 | 1 142 | 543 | 1 412 | 448 | 259 | 707 | 6 023 | 51 326 | 736 715 | | |
| 988 | 750 | 1 737 | 16 839 | 42 655 | 344 862 | 7 938 | 4 906 | 24 520 | 4 020 | 7 854 | 11 874 | 73 229 | 243 376 | 3 380 657 | | |

1962년 지방별

| 지방별 어업별 | | 경 기 | | | | | | | | | 어업건수 | | |
|------------|----|------|------|------|------|----|-----|------|-------|-------|------|--------|------|
| | | 어업건수 | | | 종업어선 | | | 승선원수 | 어획고 | | 어업건수 | | |
| | | 유효건수 | 처리건수 | 종업망수 | 기선 | 범선 | 계 | | 수 | 량 | 금 | 액 | 유효건수 |
| 연승 (延繩) | 73 | 38 | 792 | 43 | 21 | 64 | 303 | 360 | 3 100 | 679 | 439 | 13 580 | |
| 일본조 (一本釣) | 16 | 916 | 16 | — | 16 | 16 | 48 | 22 | 381 | 78 | 344 | 312 | |
| 소호 (蛸壺) | — | — | — | — | — | — | — | — | — | 215 | 11 | 215 | |
| 기타 | — | — | — | — | — | — | — | — | — | 130 | 130 | 6 500 | |
| 합계 | 89 | 47 | 808 | 43 | 37 | 80 | 351 | 382 | 3 481 | 1 102 | 744 | 20 607 | |

| 지방별 어업별 | | 전 남 | | | | | | | | | 어업건수 | | |
|------------|-----|------|-------|------|-------|-------|--------|-------|--------|-------|-------|--------|------|
| | | 어업건수 | | | 종업어선 | | | 승선원수 | 어획고 | | 어업건수 | | |
| | | 유효건수 | 처리건수 | 종업망수 | 기선 | 범선 | 계 | | 수 | 량 | 금 | 액 | 유효건수 |
| 연승 (延繩) | 362 | 362 | 9 050 | 72 | 1 960 | 2 032 | 8 128 | 2 118 | 43 278 | 2 998 | 1 873 | 11 716 | |
| 일본조 (一本釣) | 4 | 4 | 8 | 17 | 1 215 | 1 232 | 3 996 | 1 049 | 22 104 | 2 936 | 1 700 | 8 881 | |
| 소호 (蛸壺) | — | — | — | 3 | 205 | 208 | 416 | 197 | 3 664 | 438 | 243 | 20 586 | |
| 사돌 (視突) | — | — | — | — | — | — | — | — | — | 169 | 109 | 174 | |
| 침돔망 | — | — | — | — | — | — | — | — | — | — | — | — | |
| 기타 | — | — | — | — | — | — | — | — | — | 113 | 113 | 667 | |
| 합계 | 366 | 366 | 9 058 | 92 | 3 730 | 3 822 | 13 320 | 4 221 | 85 276 | 6 654 | 4 068 | 41 974 | |

| 지방별 어업별 | | 경 북 | | | | | | | | | 어업건수 | | |
|------------|-------|-------|-------|------|-------|-------|--------|--------|---------|-----|------|-------|------|
| | | 어업건수 | | | 종업어선 | | | 승선원수 | 어획고 | | 어업건수 | | |
| | | 유효건수 | 처리건수 | 종업망수 | 기선 | 범선 | 계 | | 수 | 량 | 금 | 액 | 유효건수 |
| 연승 (延繩) | 527 | 356 | 5 529 | 80 | 730 | 810 | 4 664 | 5 250 | 44 581 | 551 | 182 | 7 566 | |
| 일본조 (一本釣) | 785 | 710 | 2 828 | 394 | 1 298 | 1 692 | 10 993 | 18 430 | 164 458 | 260 | 56 | 534 | |
| 소호 (蛸壺) | — | — | — | — | — | — | — | — | — | — | — | — | |
| 침돔망 | — | — | — | — | — | — | — | — | — | — | — | — | |
| 사돌 (視突) | — | — | — | — | — | — | — | — | — | 82 | — | — | |
| 기타 | — | — | — | — | — | — | — | — | — | — | — | — | |
| 합계 | 1 312 | 1 066 | 8 357 | 474 | 2 028 | 2 502 | 15 657 | 23 680 | 209 039 | 893 | 238 | 8 100 | |

신 고 어 업 전 수 표

(단위 : % 천원)

| 총 남 | | | | | | 전 북 | | | | | | | | | | | | |
|-----------|--------------|--------------|--------------|--------------|---------------|------------|------------|---------------|-----------|------------|------------|--------------|--------------|---------------|----|---|---|---|
| 종업어선 | | | 승원선수 | 어 획 고 | | 어업전수 | | | | 종업어선 | | | 승원선수 | 어 획 고 | | | | |
| 기선 | 범선 | 계 | | 수 | 량 | 금 | 액 | 유전 | 효수 | 처리선수 | 종망 | 업수 | | 기선 | 범선 | 계 | 수 | 량 |
| 39 | 640 | 679 | 2 716 | 1 465 | 27 292 | 147 | 147 | 15 884 | 33 | 114 | 147 | 568 | 800 | 15 989 | | | | |
| — | 78 | 78 | 234 | 90 | 2 354 | 120 | 120 | 11 714 | — | 120 | 120 | 363 | 9 | 103 | | | | |
| — | 215 | 215 | 430 | 328 | 3 892 | — | — | — | — | — | — | — | — | — | | | | |
| — | 130 | 130 | 260 | 136 | 1 174 | 215 | 215 | 19 814 | — | 215 | 215 | 676 | 347 | 19 809 | | | | |
| 39 | 1 063 | 1 102 | 3 646 | 2 019 | 34 712 | 482 | 482 | 47 412 | 33 | 449 | 482 | 1 607 | 1 156 | 19 809 | | | | |

| 경 남 | | | | | | 계 주 | | | | | | | | | | | | |
|------------|--------------|--------------|---------------|---------------|----------------|----------|----------|------------|----------|----------|----------|-----------|--------------|---------------|----|---|---|---|
| 종업어선 | | | 승원선수 | 어 획 고 | | 어업전수 | | | | 종업어선 | | | 승원선수 | 어 획 고 | | | | |
| 기선 | 범선 | 계 | | 수 | 량 | 금 | 액 | 유전 | 효수 | 처리선수 | 종망 | 업수 | | 기선 | 범선 | 계 | 수 | 량 |
| 408 | 2 428 | 2 836 | 18 852 | 7 113 | 90 940 | 8 | 8 | 145 | 7 | 1 | 8 | 32 | 450 | 5 691 | | | | |
| 119 | 2 700 | 2 899 | 6 855 | 6 691 | 80 991 | — | — | — | — | — | — | — | 330 | 12 161 | | | | |
| 30 | 308 | 448 | 690 | 375 | 4 963 | — | — | — | — | — | — | — | — | — | | | | |
| — | — | — | — | — | — | — | — | — | — | — | — | — | 19 | 300 | | | | |
| — | 119 | 119 | 179 | 170 | 1 945 | — | — | — | — | — | — | — | — | — | | | | |
| 4 | 105 | 109 | 352 | 489 | 5 908 | — | — | — | — | — | — | — | 300 | 5 920 | | | | |
| 561 | 5 760 | 6 401 | 26 928 | 14 838 | 183 747 | 8 | 8 | 145 | 7 | 1 | 8 | 32 | 1 099 | 23 442 | | | | |

| 강 원 | | | | | | 합 계 | | | | | | | | | | | | |
|------------|------------|--------------|--------------|---------------|----------------|---------------|--------------|----------------|--------------|--------------|--------------|---------------|---------------|----------------|----|---|---|---|
| 종업어선 | | | 승원선수 | 어 획 고 | | 어업전수 | | | | 종업어선 | | | 승원선수 | 어 획 고 | | | | |
| 기선 | 범선 | 계 | | 수 | 량 | 금 | 액 | 유전 | 효수 | 처리선수 | 종망 | 업수 | | 기선 | 범선 | 계 | 수 | 량 |
| 563 | 82 | 645 | 4 420 | 12 955 | 150 165 | 5 345 | 3 405 | 64 252 | 1 245 | 5 976 | 7 221 | 39 483 | 30 511 | 381 036 | | | | |
| 85 | 489 | 574 | 4 165 | 2 612 | 27 412 | 4 199 | 2 643 | 24 293 | 615 | 5 916 | 6 531 | 26 654 | 29 233 | 309 964 | | | | |
| — | — | — | — | — | — | 215 | 131 | 215 | 3 | 420 | 423 | 846 | 525 | 7 556 | | | | |
| — | — | — | — | — | — | — | — | — | — | — | — | — | 19 | 300 | | | | |
| — | 123 | 123 | 246 | 312 | 3 293 | 251 | 109 | 174 | — | 242 | 242 | 425 | 482 | 5 238 | | | | |
| — | — | — | — | — | — | 458 | 458 | 26 982 | 4 | 800 | 804 | 2 068 | 2 129 | 32 315 | | | | |
| 648 | 694 | 1 342 | 8 831 | 15 879 | 180 870 | 10 468 | 6 746 | 115 915 | 1 867 | 13354 | 15221 | 69 476 | 62 899 | 736 409 | | | | |

여백

VI. 附 錄

Appendix

과 거 5 개 년 간 년 별 Fish Catches by

| 유별 Kind | 번호 No | 어종 Species | Year | 1 9 5 7 | | 1 9 5 8 | | | |
|------------|----------|---------------|------|---------------|-------------------------|---------------|------------|--------|-----------|
| | | | | 수 Quantity | 금 Value | 수 Quantity | 금 Value | | |
| | 1 | 가 | 물 | 치 | Snake head | 1 | 225 | 9 | 1 237 |
| | 2 | 가 | 오 | 리 | Ray | 2 957 | 262 421 | 3 130 | 301 061 |
| | 3 | 강 | 달 | 이 | Kang-dari | 3 653 | 196 804 | 4 555 | 216 677 |
| | 4 | 가 | 달 | 미 | Sole | 6 167 | 543 597 | 9 449 | 848 310 |
| | 5 | 가 | 자 | 어 | Bleak sea bream | 349 | 38 057 | 208 | 28 778 |
| | 6 | 감 | 성 | 어 | Sharp toothed eel | 510 | 42 961 | 676 | 77 227 |
| | 7 | 갯 | 삼 | 어 | Mackerel | 12 788 | 976 927 | 5 793 | 499 015 |
| | 8 | 고 | 장 | 치 | Saury | 22 870 | 940 603 | 20 651 | 1 372 401 |
| | 9 | 공 | 해 | 치 | Gouneles | 54 | 9 327 | 516 | 30 011 |
| | 10 | 배 | 도 | 라 | Amberfish | 21 | 4 163 | 90 | 14 119 |
| | 11 | 부 | 리 | (나분치) | Bastard | 2 598 | 315 263 | 2 720 | 293 636 |
| | 12 | 넙 | 랙 | 치 | Rock trout | 64 | 6 293 | 220 | 24 018 |
| | 13 | 노 | 어 | 어 | Common sea-bass | 471 | 67 918 | 46 | 72 016 |
| | 14 | 농 | 성 | 어 | Sea-bass | 63 | 5 894 | 97 | 12 036 |
| | 15 | 응 | 랑 | 어 | Blue fin tuna | 3 | 85 | 77 | 4 394 |
| | 16 | 다 | 장 | 어 | Red gannard | 14 | 787 | 422 | 14 264 |
| | 17 | 달 | 구 | 어 | Cod | 1 985 | 250 302 | 1 459 | 175 151 |
| | 18 | 대 | 미 | 어 | Red sea bream | 1 429 | 252 778 | 1 766 | 348 756 |
| | 19 | 아 | 꾸 | 어 | Sea-devil | 7 | 249 | 88 | 2 305 |
| | 20 | 전 | 해 | 이 | Horse Mackerel | 13 138 | 1 248 694 | 48 361 | 3 586 844 |
| | 21 | 매 | 통 | 어 | Lizard fish | 47 | 3 376 | 40 | 3 667 |
| | 22 | 평 | 어 | 태 | Alaska Pollack | 43 438 | 3 163 926 | 39 336 | 2 976 965 |
| | 23 | 별 | 상 | 치 | Anchovy | 34 679 | 1 967 545 | 37 864 | 2 490 049 |
| | 24 | 창 | 사 | 리 | Blue shark | — | — | 11 | 1 900 |
| | 25 | 민 | 어 | 어 | Croaker | 2 448 | 348 009 | 1 527 | 308 186 |
| | 26 | 반 | 자 | 어 | Seli pinna qilberiti | 174 | 8 842 | 116 | 8 772 |
| | 27 | 방 | 어 | 어 | Yellow tail | 2 241 | 238 842 | 1 097 | 129 007 |
| | 28 | 패 | 링 | 어 | Big eyed herring | 232 | 22 103 | 289 | 27 629 |
| | 29 | 백 | 장 | 어 | Eel | 726 | 161 455 | 155 | 23 136 |
| | 30 | 백 | 어 | 어 | Whiting | 33 | 3 264 | 17 | 3 070 |
| | 31 | 백 | 장 | 어 | Promfret | 1 097 | 154 627 | 626 | 100 693 |
| | 32 | 영 | 장 | 어 | Puffer | 905 | 64 192 | 712 | 66 998 |
| | 33 | 부 | 장 | 어 | Rock fish | 174 | 10 539 | 443 | 38 612 |
| | 34 | 보 | 장 | 어 | Crucion carp | 9 | 1 564 | 8 | 977 |
| | 35 | 양 | 장 | 어 | Sea eel | 746 | 63 757 | 758 | 69 834 |
| | 36 | 양 | 어 | 치 | Chub mackerel | 2 083 | 352 207 | 2 171 | 450 876 |
| | 37 | 삼 | 상 | 어 | Sharks | 7 160 | 692 013 | 7 926 | 768 661 |
| | 38 | 상 | 어 | 대 | Tongue fish | 1 725 | 193 750 | 1 099 | 139 651 |
| | 39 | 성 | 대 | 어 | Gurnard | — | — | 194 | 9 599 |
| | 40 | 양 | 어 | 어 | Trout | 34 | 5 636 | 45 | 7 621 |
| | 41 | 양 | 어 | 어 | Mullet | 996 | 130 349 | 657 | 87 185 |
| | 42 | 양 | 미 | 리 | Sand lance | 7 337 | 173 892 | 4 399 | 155 630 |
| | 43 | 양 | 태 | 어 | Flat head | 876 | 75 509 | 746 | 83 894 |
| | 44 | 우 | 어 | 어 | Yellow sea bream | 65 | 7 869 | 76 | 9 415 |
| | 45 | 우 | 리 | 어 | Big head bass | 55 | 6 677 | 35 | 3 801 |
| | 46 | 우 | 어 | 어 | Coiliaectenes | 2 | 533 | 3 | 900 |
| | 47 | 우 | 수 | 어 | Atka fish | 20 | 2 661 | 7 | 1 038 |
| | 48 | 임 | 어 | 어 | Carp | 53 | 12 550 | 44 | 10 192 |
| | 49 | 조 | 기 | 어 | Yellow Corvenia | 34 838 | 3 526 341 | 24 585 | 3 024 365 |
| | 50 | 전 | 어 | 어 | Hickory shad | 657 | 71 975 | 456 | 79 489 |
| | 51 | 춘 | 치 | 어 | Season fish | 578 | 73 969 | 753 | 108 810 |
| | 52 | 청 | 어 | 어 | Herring | 232 | 54 695 | 108 | 42 572 |
| | 53 | 관 | 치 | 어 | Hair tail | 38 611 | 2 607 280 | 30 555 | 2 512 769 |
| | 54 | 황 | 어 | 어 | Sea-shiner | 6 | 757 | 1 | 52 |
| | 55 | 햇 | 기 | 어 | Cottus pollux | 10 | 187 | 37 | 890 |
| | 56 | 자 | 돌 | 어 | Chromis notota | 72 | 6 114 | 38 | 3 454 |
| | 57 | 화 | 지 | 어 | Half beak | 22 | 2 021 | 116 | 10 827 |
| | 58 | 날 | 치 | 어 | Flying fish | 3 | 146 | 7 | 379 |
| | 59 | 도 | 목 | 어 | Sand fish | 748 | 21 689 | 594 | 25 213 |
| | 60 | 망 | 이 | 어 | Geby | 1 | 17 | 6 | 313 |
| | 61 | 소 | 리 | 어 | Mandarin fish | — | — | — | — |
| | 62 | 정 | 리 | 어 | Sardine | — | — | — | — |
| | 63 | 연 | 어 | 어 | Salmon | — | — | 1 | 175 |
| | 64 | 은 | 어 | 어 | Smelt | — | — | — | — |
| | 65 | 홍 | 어 | 어 | Skate ray | 2 025 | 275 506 | 2 321 | 336 476 |
| | 66 | 근 | 이 | 어 | Hapalogenys mucronatus | 37 | 4 957 | 45 | 7 052 |
| | 67 | 장 | 어 | 어 | Dinagumellus grigoryewi | 12 | 1 491 | 40 | 3 338 |
| | 68 | 부 | 세 | 어 | Pseudoscioena crocea | 110 | 16 174 | 294 | 24 000 |
| | 69 | 개 | 치 | 어 | Head fish | — | — | 16 | 276 |
| | 70 | 고 | 노 | 리 | Stalephorus Koreans | 44 | 577 | 300 | 15 641 |

Fishes

어 종 별 어 획 고 표

Year and Species

단위 : 수량 (1957~1961 (천원))
금액 (1962 (천원))

| 1 9 5 9 | | 1 9 6 0 | | 1 9 6 1 | | 1 9 6 2 | |
|---------------|------------|---------------|------------|---------------|------------|---------------|------------|
| 수 Quantity | 금 Value | 수 Quantity | 금 Value | 수 Quantity | 금 Value | 수 Quantity | 금 Value |
| 5 | 2 102 | 32 | 3 567 | 11 | 1 923 | 2 | 49 |
| 2 317 | 245 028 | 3 118 | 353 327 | 3 401 | 46 845 | 5 221 | 76 945 |
| 11 634 | 469 053 | 3 984 | 258 264 | 2 478 | 146 598 | 1 794 | 17 236 |
| 6 755 | 648 625 | 8 152 | 815 589 | 6 671 | 785 345 | 8 639 | 114 930 |
| 115 | 21 654 | 9 | 19 712 | 291 | 51 692 | 499 | 10 296 |
| 516 | 41 617 | 629 | 67 895 | 1 045 | 128 245 | 1 761 | 22 202 |
| 1 633 | 183 918 | 2 094 | 279 707 | 1 762 | 221 120 | 4 058 | 65 049 |
| 31 297 | 1 952 880 | 14 884 | 722 960 | 28 467 | 2 401 209 | 39 972 | 343 615 |
| 709 | 78 668 | 492 | 39 751 | 658 | 55 343 | 1 070 | 4 436 |
| 144 | 23 848 | 165 | 35 061 | 277 | 45 995 | 157 | 5 187 |
| 2 872 | 290 038 | 3 363 | 408 953 | 3 037 | 437 176 | 2 297 | 39 192 |
| 235 | 22 200 | 206 | 26 567 | 199 | 27 557 | 248 | 4 449 |
| 278 | 52 997 | 323 | 75 742 | 261 | 53 566 | 460 | 9 696 |
| 182 | 5 393 | 23 | 4 974 | 147 | 25 022 | 283 | 6 393 |
| 90 | 5 098 | 210 | 18 470 | 105 | 13 192 | — | — |
| 352 | 12 032 | 173 | 10 024 | 218 | 17 315 | 354 | 2 651 |
| 2 468 | 318 012 | 1 803 | 256 461 | 1 546 | 274 949 | 1 389 | 29 669 |
| 1 292 | 255 946 | 1 265 | 302 638 | 1 059 | 278 630 | 1 651 | 52 178 |
| 61 | 4 205 | 133 | 7 604 | 491 | 41 829 | 369 | 3 475 |
| 33 301 | 2 694 206 | 24 816 | 2 611 959 | 23 552 | 2 416 547 | 18 419 | 298 476 |
| 50 | 4 935 | 129 | 17 021 | 59 | 4 992 | 308 | 10 019 |
| 21 352 | 2 431 030 | 16 541 | 2 599 722 | 13 726 | 2 322 569 | 27 792 | 457 346 |
| 36 796 | 2 705 062 | 37 310 | 2 878 278 | 39 656 | 2 767 291 | 46 955 | 480 708 |
| 42 | 4 742 | 24 | 1 552 | 111 | 5 532 | 77 | 634 |
| 1 271 | 242 890 | 2 091 | 418 382 | 2 160 | 366 679 | 2 943 | 80 377 |
| 289 | 20 134 | 407 | 30 211 | 423 | 38 486 | 198 | 2 020 |
| 1 309 | 168 434 | 1 424 | 198 763 | 1 459 | 265 151 | 1 440 | 27 087 |
| 99 | 9 801 | 44 | 4 377 | 242 | 22 759 | 365 | 4 069 |
| 186 | 34 193 | 231 | 34 419 | 294 | 50 768 | 614 | 18 424 |
| 17 | 3 796 | 10 | 2 810 | 114 | 18 452 | 54 | 888 |
| 706 | 113 470 | 1 068 | 143 059 | 1 343 | 214 319 | 2 250 | 46 191 |
| 769 | 68 703 | 1 165 | 100 254 | 1 852 | 144 053 | 2 128 | 26 082 |
| 742 | 48 312 | 697 | 56 884 | 547 | 69 408 | 702 | 11 693 |
| 3 | 420 | 1 | 104 | 1 | 111 | — | — |
| 556 | 57 044 | 511 | 55 148 | 902 | 118 133 | 1 341 | 20 695 |
| 2 352 | 481 114 | 3 258 | 704 796 | 3 576 | 891 946 | 3 432 | 135 807 |
| 5 835 | 675 308 | 6 042 | 817 269 | 6 527 | 860 504 | 7 053 | 121 192 |
| 1 054 | 123 654 | 1 918 | 235 322 | 1 600 | 243 456 | 2 554 | 76 064 |
| 31 | 3 319 | 71 | 5 090 | 16 | 2 220 | 81 | 1 316 |
| 1 | 188 | 2 | 511 | 21 | 3 672 | 37 | 498 |
| 923 | 174 352 | 1 044 | 170 817 | 1 176 | 188 999 | 1 631 | 31 329 |
| 5 156 | 162 379 | 2 897 | 108 958 | 3 525 | 214 062 | 6 691 | 36 056 |
| 655 | 80 903 | 1 042 | 123 923 | 974 | 157 589 | 933 | 17 373 |
| 105 | 16 123 | 206 | 31 326 | 325 | 52 734 | 217 | 3 824 |
| 69 | 8 580 | 82 | 12 329 | 110 | 15 269 | 176 | 2 142 |
| 19 | 2 104 | 1 | 17 | 5 | 962 | 26 | 397 |
| 8 | 1 151 | 3 | 181 | 9 | 1 484 | 41 | 744 |
| 102 | 15 662 | 78 | 14 399 | 7 | 3 408 | 53 | 1 816 |
| 23 658 | 2 918 | 22 559 | 3 610 251 | 22 194 | 4 443 860 | 21 653 | 530 433 |
| 467 | 60 334 | 507 | 68 111 | 467 | 60 045 | 2 602 | 52 469 |
| 488 | 69 535 | 693 | 170 436 | 845 | 149 034 | 1 255 | 25 151 |
| 26 | 17 839 | 6 | 6 689 | 4 | 4 504 | 256 | 5 389 |
| 33 650 | 2 333 805 | 41 656 | 3 028 341 | 29 809 | 3 059 100 | 39 307 | 487 406 |
| 252 | 14 522 | 14 | 2 044 | 704 | 111 296 | 948 | 11 345 |
| 58 | 1 898 | 64 | 3 288 | 46 | 2 467 | 56 | 204 |
| 60 | 7 061 | 58 | 7 088 | 81 | 9 561 | 119 | 2 265 |
| 113 | 7 976 | 10 | 931 | 9 | 790 | 23 | 201 |
| 4 | 251 | 10 | 476 | 6 | 263 | 247 | 771 |
| 964 | 47 162 | 634 | 38 384 | 1 289 | 77 838 | 5 751 | 29 302 |
| 1 | 135 | 10 | 1 283 | 30 | 1 518 | 86 | 1 609 |
| — | — | 99 | 6 579 | — | — | — | — |
| 12 | 608 | 1 | 44 | 191 | 27 356 | 10 | 160 |
| 7 | 200 | — | — | — | — | 51 | 807 |
| — | — | — | — | — | — | 95 | 1 990 |
| 1 834 | 263 862 | 1 763 | 282 211 | 2 270 | 361 901 | 2 416 | 40 757 |
| 54 | 8 612 | 110 | 15 503 | 45 | 8 302 | 68 | 1 564 |
| 57 | 4 496 | 42 | 6 429 | 7 | 811 | 19 | 181 |
| 244 | 26 209 | 532 | 56 169 | 156 | 23 638 | 319 | 6 236 |
| 23 | 562 | 2 | 35 | 5 | 84 | 13 | 39 |
| 262 | 10 224 | 190 | 7 066 | 150 | 1 214 | 895 | 10 218 |

과 거 5 개 년 간 년 별 Fish Catches by

| | | 년 별 Year | | 1 9 5 7 | | 1 9 5 8 | |
|------------|----------|-------------------------------|--------------------|----------------|-------------------|----------------|-------------------|
| 유별 Kind | 번호 No | 어 종 별 Species | 수 Quantity | 금 액 Value | 수 Quantity | 금 액 Value | 수 Quantity |
| | 71 | 자 리 상 어 | Aged fish | 4 | 424 | | |
| | 72 | 전몰척다변잡 | Siremba imberdis | 71 | 395 | | |
| | 73 | 어 (눈볼배) | Redfish | — | — | 2 194 | 205 278 |
| | 74 | 금 자 바 리 어 | Da-kum-ba-ri | — | — | 1 | 48 |
| | 75 | 자 바 리 어 | Grunter | 4 | 423 | 2 | 150 |
| | 76 | 기타 | Others | 25 230 | 1 464 825 | 26 544 | 1 640 184 |
| | | 어 류 소 계 | Sub total | 279 768 | 21 133 888 | 291 191 | 23 944 973 |
| 패 류 | 1 | 가 막 조 개 | Corbicular | 300 | 15 697 | 273 | 21 339 |
| | 2 | 고 | Cockle | 88 | 4 593 | 246 | 12 901 |
| | 3 | 합 | Oyster | 1 565 | 225 852 | 2 083 | 257 806 |
| | 4 | 대 합 조 개 | Hen clam | 28 | 1 658 | — | — |
| | 5 | 합 | Stieglmushel | 1 602 | 83 510 | 1 714 | 66 709 |
| | 6 | 반백새새소전전홍죽키통마우잡 | Short necked clam | 1 259 | 117 626 | 2 279 | 169 173 |
| | 7 | 합 | Hard clam | 457 | 28 755 | 519 | 3g 022 |
| | 8 | 조 | Cookle | 45 | 2 466 | 54 | 7 145 |
| | 9 | 고 | Heart clam | 846 | 24 269 | 1 456 | 48 620 |
| | 10 | 라 | Common spiny whalk | 1 517 | 72 775 | 1 073 | 66 040 |
| | 11 | 고 | Abalone | 842 | 201 562 | 617 | 212 050 |
| | 12 | 전전홍죽키통마우잡 | Bay-scallop | 97 | 5 559 | 126 | 10 138 |
| | 13 | 합 (합 자) | Sea mussell | 1 897 | 7 708 | 3 162 | 93 788 |
| | 14 | 합 | Solen | 18 | 698 | — | — |
| | 15 | 조 | Ki-jo-ge | 86 | 23 581 | 397 | 61 868 |
| | 16 | 조 | Tong-jo-ge | 44 | 2 459 | 14 | 1 466 |
| | 17 | 조 | Ma-dang-jo-ge | 3 | 295 | 622 | 12 656 |
| | 18 | 조 | U-rok-jo-ge | 23 | 839 | 29 | 560 |
| | 19 | 기타 | Others | 1 467 | 64 992 | 1 216 | 71 807 |
| | | 패 류 소 계 | Sub total | 12 187 | 956 732 | 15 884 | 1 153 091 |
| 해 조 류 | 1 | 세 모 가 사 리 | Semo gasari | 807 | 27 235 | 299 | 4 929 |
| | 2 | 다 | Kelp | 24 | 312 | 62 | 3 181 |
| | 3 | 돌 | Rock laver | 158 | 8 788 | 45 | 3 281 |
| | 4 | 말 | Horsetailtang | 1 664 | 14 343 | 3 452 | 14 448 |
| | 5 | 미 비 진 우 먹 도 | Dulse | 16 567 | 585 163 | 10 547 | 436 502 |
| | 6 | 단 박 (영 초) | Celanium | 31 | 1 545 | 13 | 515 |
| | 7 | 도 무 가 사 리 (은 행 초) | Jin-do-bak | 350 | 12 835 | 673 | 25 905 |
| | 8 | 도 무 가 사 리 (은 행 초) | Agar-agar | 4 174 | 114 999 | 3 509 | 161 431 |
| | 9 | 도 무 가 사 리 (은 행 초) | Buddhas ear | 4 399 | 90 764 | 2 917 | 96 747 |
| | 10 | 청 | Laver | — | — | 196 | 70 154 |
| | 11 | 로 | Codium | 28 | 649 | 28 | 1 116 |
| | 12 | 로 | Furiforme | 3 284 | 14 795 | 4 783 | 21 383 |
| | 13 | 파 꼬 석 불 넓 잡 | Green laver | 305 | 7 395 | 256 | 5 478 |
| | 14 | 시 래 | Ko-shi-re-gi | 48 | 1 520 | 9 | 522 |
| | 15 | 등 가 사 리 | Seok-muk | 94 | 2 252 | 9 | 256 |
| | 16 | 등 가 사 리 | Fureata | 4 | 1 000 | 593 | 9 204 |
| | 17 | 등 가 사 리 | Sea trumpet | — | — | 691 | 22 150 |
| | 18 | 기타 | Others | 2 854 | 7 896 | 676 | 8 621 |
| | | 해 조 류 소 계 | Sub total | 34 797 | 891 574 | 28 759 | 885 824 |
| 기 타 수 산 물 | 1 | 게 | Crab | 1 243 | 72 476 | 1 493 | 83 564 |
| | 2 | 고 문 새 살 정 해 해 대 영 끈 새 꿀 추 산 기 | Whale | 2 587 | 136 638 | 1 233 | 118 364 |
| | 3 | 오 | Octopus | 1 109 | 107 791 | 2 152 | 167 121 |
| | 4 | 오 | Shrimp (Small) | 25 671 | 842 995 | 16 296 | 746 651 |
| | 5 | 오 | Squid | 39 455 | 1 120 197 | 33 519 | 1 066 691 |
| | 6 | 오 | Sea urchin | — | — | 17 | 3 408 |
| | 7 | 오 | Sea cucumber | 1 260 | 210 061 | 774 | 130 996 |
| | 8 | 파 우 리 | Jelly fish | 295 | 9 909 | 393 | 37 680 |
| | 9 | 새 텅 구 (홍 배) | Shrimp (large) | 1 083 | 107 080 | 637 | 102 970 |
| | 10 | 새 텅 구 (홍 배) | Meang-tong-gu-ri | — | — | 54 | 7 575 |
| | 11 | 쟁 우 (중 하) | Others shrimp | 81 | 5 940 | — | — |
| | 12 | 쟁 우 (중 하) | Shrimp (medium) | 808 | 60 294 | 583 | 43 585 |
| | 13 | 쟁 우 (중 하) | Others squid | 74 | 7 233 | 50 | 5 882 |
| | 14 | 꾸 비 (낙 지) | Other octopus | 660 | 80 776 | 1 173 | 142 808 |
| | 15 | 호 | Coral | 1 | 912 | 1 | 2 972 |
| | 16 | 기타 | Others | 1 906 | 84 327 | 980 | 43 402 |
| | | 기 타 수 산 물 소 계 | Sub total | 76 405 | 2 850 323 | 59 359 | 2 703 581 |
| | | 합 계 | Grand total | 403 157 | 25 832 516 | 395 192 | 28 687 470 |

어 종 별 어 획 고 표

Year and Species

단위 : 수량 (1957~1961 (천원))
 금액 (1962 (천원))

| 1959 | | 1960 | | 1961 | | 1962 | |
|----------------|-------------------|----------------|-------------------|----------------|-------------------|----------------|------------------|
| 수 | 금액 | 수 | 금액 | 수 | 금액 | 수 | 금액 |
| Quantity | Value | Quantity | Value | Quantity | Value | Quantity | Value |
| 33 | 5 490 | 52 | 6 014 | 65 | 5 756 | 80 | 1 185 |
| — | — | — | — | 7 | 687 | 76 | 778 |
| 722 | 52 948 | 1 262 | 95 083 | 443 | 62 899 | 774 | 10 855 |
| 1 | 45 | — | — | 33 | 3 502 | 1 | 4 |
| 37 | 924 | — | — | 13 | 1 690 | 134 | 1 552 |
| 26 393 | 1 797 652 | 27 192 | 1 990 643 | 29 470 | 2 956 883 | 22 247 | 300 568 |
| 266 181 | 22 635 989 | 241 737 | 25 488 269 | 244 921 | 28 341 484 | 298 238 | 4 244 365 |
| 228 | 17 703 | 276 | 18 917 | 327 | 23 484 | 1 132 | 6 670 |
| 1 123 | 73 784 | 1 120 | 41 335 | 1 461 | 99 034 | 2 034 | 7 594 |
| 1 154 | 166 704 | 1 734 | 186 538 | 7 734 | 375 381 | 4 160 | 61 913 |
| 1 | 160 | 22 | 1 191 | 39 | 2 924 | 70 | 812 |
| 704 | 40 653 | 1 901 | 87 539 | 1 549 | 84 364 | 517 | 3 753 |
| 2 345 | 162 579 | 2 230 | 119 539 | 3 238 | 158 721 | 3 637 | 16 002 |
| 1 072 | 48 234 | 979 | 47 996 | 1 059 | 51 451 | 1 159 | 7 822 |
| 13 | 1 060 | 45 | 8 812 | 14 | 1 361 | 61 | 249 |
| 360 | 14 848 | 51 | 1 601 | 20 | 1 156 | — | — |
| 1 179 | 76 299 | 1 324 | 75 295 | 1 172 | 74 900 | 1 146 | 8 995 |
| 538 | 199 104 | 502 | 241 619 | 390 | 179 568 | 369 | 24 249 |
| 4 | 2 176 | — | — | 12 | 7 688 | — | — |
| 1 673 | 83 663 | 1 687 | 110 798 | 2 133 | 113 069 | 2 917 | 15 012 |
| 14 | 1 126 | 1 | 110 | 221 | 11 717 | 46 | 551 |
| 382 | 50 074 | 89 | 28 744 | 163 | 24 818 | 83 | 1 286 |
| 718 | 11 398 | 147 | 5 111 | 234 | 7 956 | 384 | 1 651 |
| 77 | 1 984 | — | — | — | — | — | — |
| 32 | 2 355 | — | — | — | — | 41 | 567 |
| 1 027 | 69 803 | 2 387 | 197 465 | 1 768 | 79 884 | 2 238 | 18 302 |
| 12 661 | 1 023 711 | 13 479 | 1 072 749 | 21 534 | 1 297 476 | 19 994 | 175 428 |
| 214 | 4 997 | 181 | 4 959 | 411 | 5 815 | 249 | 4 376 |
| 1 | 112 | 6 | 20 | 4 | 610 | 39 | 5 687 |
| 56 | 68 979 | 73 | 42 527 | 129 | 38 593 | 82 | 1 171 |
| 1 011 | 10 364 | 2 840 | 23 322 | 2 756 | 21 807 | 1 715 | 1 696 |
| 12 432 | 757 737 | 11 022 | 771 725 | 18 944 | 1 278 205 | 26 334 | 189 869 |
| 418 | 8 094 | 171 | 7 619 | 232 | 8 731 | 322 | 2 271 |
| 466 | 24 839 | 281 | 15 229 | 313 | 13 794 | 337 | 13 157 |
| 2 948 | 171 802 | 2 177 | 267 770 | 2 777 | 425 800 | 3 885 | 70 926 |
| 1 663 | 94 541 | 2 688 | 176 488 | 3 886 | 132 643 | 2 348 | 21 971 |
| 378 | 43 148 | 1 | 1 187 | 619 | 51 798 | 1 700 | 25 335 |
| 406 | 7 501 | 253 | 3 361 | 30 | 230 | 82 | 551 |
| 6 664 | 59 512 | 6 225 | 68 233 | 5 207 | 69 197 | 5 473 | 5 866 |
| 219 | 9 958 | 172 | 17 859 | 129 | 10 709 | 335 | 824 |
| 25 | 1 698 | 12 | 364 | 4 | 327 | 93 | 1 814 |
| 29 | 300 | 74 | 1 994 | 442 | 6 777 | — | — |
| 1 495 | 57 249 | 311 | 6 439 | 202 | 7 810 | 448 | 14 337 |
| 9 | 10 | — | — | — | — | 254 | 4 070 |
| 1 248 | 23 315 | 1 029 | 19 720 | 919 | 28 984 | 1 915 | 8 761 |
| 29 683 | 1 341 479 | 27 436 | 1 426 853 | 36 936 | 2 101 828 | 45 611 | 372 682 |
| 1 394 | 104 030 | 1 500 | 107 660 | 1 713 | 152 412 | 3 544 | 31 305 |
| 1 222 | 109 867 | 1 014 | 115 849 | 930 | 160 612 | 1 036 | 18 112 |
| 1 532 | 142 804 | 1 308 | 155 112 | 1 392 | 180 328 | 2 351 | 23 722 |
| 16 847 | 879 951 | 9 382 | 575 668 | 17 268 | 1 019 487 | 18 662 | 164 691 |
| 46 701 | 2 223 608 | 42 128 | 1 759 535 | 82 935 | 3 936 199 | 56 938 | 443 628 |
| 38 | 7 830 | 249 | 26 206 | 72 | 10 929 | 95 | 2 818 |
| 927 | 135 968 | 1 105 | 131 787 | 454 | 113 130 | 332 | 10 153 |
| 91 | 8 678 | 141 | 13 006 | 134 | 22 639 | 31 | 438 |
| 834 | 120 678 | 660 | 133 370 | 383 | 90 747 | 559 | 20 758 |
| — | — | 36 | 2 750 | 152 | 15 817 | 76 | 936 |
| 2 | 137 | 1 | 88 | 30 | 41 040 | 7 | 86 |
| 1 922 | 145 111 | 962 | 100 319 | 1 084 | 130 004 | 1 162 | 28 661 |
| 14 | 3 012 | 38 | 6 935 | 178 | 20 517 | 156 | 2 344 |
| 656 | 92 623 | 458 | 86 487 | 389 | 66 333 | 1 055 | 12 629 |
| 3 | 6 216 | 1 | 918 | 146 | 7 858 | 22 | 611 |
| 1 168 | 54 267 | 835 | 45 384 | 1 711 | 78 141 | 1 515 | 12 063 |
| 72 601 | 4 040 192 | 59 818 | 3 261 973 | 108 972 | 6 046 196 | 87 541 | 772 955 |
| 382 125 | 29 041 369 | 342 471 | 31 249 842 | 412 452 | 37 786 934 | 451 384 | 5 565 430 |

어 선 및 운 반 Fishing Boats and

| 년 별 및 구 별 Year and kind | 총 수 Grand total | 무 동 력 선 | | | | | | | | | |
|-----------------------------|--------------------|------------|------------------------|-----------------------------|--------------------------|------------|-------------------------|--------------------------|--------------|-------|--|
| | | 계 total | 무 동 부 선 Non-registered | | | | 기 타 Other | | | | |
| | | | 유 감 찰 선 license | | 기 타 | | 외 국 형 | | 기 타 Other | | |
| | | | 계 total | 10톤미만 10 Tons & under | 10톤이상 10 Tons over | 계 total | 한 국 형 Korean type | 외 국 형 Foreign type | | | |
| 어 선 Fishing Boats | | | | | | | | | | | |
| 1959 | 척 수 Boats | 28 040 | 24 369 | 2 678 | 1 817 | 861 | 21 534 | 3 665 | 16 492 | 1 377 | |
| | 톤 수 Tonnage | 82 528 | 35 528 | 19 515 | 7 411 | 12 104 | 13 894 | 4 581 | 8 002 | 1 311 | |
| | 마 력 수 Horsepower | 106 502 | — | — | — | — | — | — | — | — | |
| 1960 | 척 수 Boats | 33 632 | 29 580 | 4 240 | 3 232 | 1 008 | 25 336 | 4 675 | 19 510 | 1 151 | |
| | 톤 수 Tonnage | 101 186 | 48 008 | 27 899 | 10 576 | 17 323 | 20 000 | 7 582 | 11 424 | 994 | |
| | 마 력 수 Horsepower | 121 400 | — | — | — | — | — | — | — | — | |
| 1961 | 척 수 Boats | 41 557 | 36 900 | 5 652 | 4 729 | 923 | 31 166 | 6 172 | 24 019 | 975 | |
| | 톤 수 Tonnage | 135 690 | 77 779 | 30 133 | 15 666 | 14 467 | 46 136 | 11 570 | 33 450 | 1 116 | |
| | 마 력 수 Horsepower | 132 501 | — | — | — | — | — | — | — | — | |
| 운 반 선 Shipping Boats | | | | | | | | | | | |
| 1959 | 척 수 Boats | 851 | 544 | 224 | 198 | 26 | 320 | 19 | 301 | — | |
| | 톤 수 Tonnage | 6 892 | 1 946 | 1 383 | 1 060 | 323 | 563 | 33 | 530 | — | |
| | 마 력 수 Horsepower | 11 695 | — | — | — | — | — | — | — | — | |
| 1961 | 척 수 Boats | 806 | 509 | 137 | 128 | 9 | 367 | — | 367 | — | |
| | 톤 수 Tonnage | 5 831 | 1 030 | 966 | 935 | 151 | — | — | — | — | |
| | 마 력 수 Horsepower | 10 009 | — | — | — | — | — | — | — | — | |
| 1962 | 척 수 Boats | 743 | 385 | 127 | 94 | 33 | 258 | — | 258 | — | |
| | 톤 수 Tonnage | 9 179 | 1 633 | 1 352 | 661 | 691 | 281 | — | 281 | — | |
| | 마 력 수 Horsepower | 17 944 | — | — | — | — | — | — | — | — | |

수 산 업 자 인 구 Fsheries Population

| 년 별 및 구 별 Year and Kind | | 총 수 total | | | | 어 로 | |
|----------------------------|-------------------------|---------------------|----------------|-----------|-------------|---------------------|--------------|
| | | 호 구 수 Households | 인 구 Population | | | 호 구 수 Households | 인 구 total |
| | | | 계 total | 남 Male | 여 Female | | |
| 1958 | 총 수 total | 222 392 | 806 938 | 437 827 | 369 111 | 159 523 | 531 550 |
| | 주 요 업 직 Main Occupation | 49 812 | 184 155 | 101 512 | 82 643 | 35 938 | 124 056 |
| | 부 속 업 직 Sub Occupation | 104 435 | 381 606 | 190 733 | 190 873 | 62 063 | 195 188 |
| | 종 직 업 용 Employees | 68 145 | 241 177 | 145 582 | 95 593 | 61 522 | 212 306 |
| 1959 | 총 수 total | 201 293 | 789 342 | 430 320 | 359 022 | 139 400 | 536 021 |
| | 주 요 업 직 Main Occupation | 55 014 | 228 137 | 125 370 | 102 767 | 41 151 | 172 018 |
| | 부 속 업 직 Sub Occupation | 95 186 | 361 251 | 185 991 | 175 260 | 53 757 | 190 942 |
| | 종 직 업 용 Employees | 51 093 | 199 954 | 118 959 | 80 995 | 44 492 | 173 061 |
| 1960 | 총 수 total | 198 687 | 848 275 | 448 677 | 399 598 | 133 753 | 569 942 |
| | 주 요 업 직 Main Occupation | 42 738 | 178 054 | 96 587 | 81 467 | 27 718 | 118 152 |
| | 부 속 업 직 Sub Occupation | 93 970 | 401 359 | 196 360 | 204 999 | 50 760 | 212 194 |
| | 종 직 업 용 Employees | 61 979 | 268 862 | 155 730 | 113 132 | 55 268 | 239 596 |
| 1961 | 총 수 total | 202 256 | 859 025 | 438 315 | 420 710 | 131 744 | 545 525 |
| | 주 요 업 직 Main Occupation | 54 262 | 238 829 | 127 308 | 111 521 | 38 902 | 170 539 |
| | 부 속 업 직 Sub Occupation | 102 035 | 437 091 | 212 361 | 224 730 | 51 738 | 209 765 |
| | 종 직 업 용 Employees | 45 869 | 183 105 | 98 646 | 84 459 | 41 104 | 165 221 |

선 보 유 수

Shipping Boats

| Non-power bouts | | | | 동 력 선 | | | | | Power bouts | | | | |
|-----------------|-----------------|-----------------|----------------|---------|------------------------|-----------------------|--------------------|-----------|------------------|----------------|----------------|----------------|-----------------|
| 등부선 Registered | | | | 계 total | 무 등 부 선 Non-registered | | | | 등 부 선 Registered | | | | |
| 계 total | 30 톤 미 만 | 50 톤 이 상 | 50 톤 12 만 | | 계 total | 유 감 | 찰 선 | 기 타 Other | 계 total | 20 톤 이 상 | 30 톤 이 상 | 50 톤 이 상 | 100 톤 이 상 |
| | 30 Tons & under | 50 Tons & under | 50 Tons & over | | | 10톤미만 10 Tons & under | 10톤이상 10 Tons over | | | 20 Tons & over | 30 Tons & over | 50 Tons & over | 100 Tons & over |
| 157 | 157 | — | — | 3 671 | 2 940 | 1 982 | 910 | 48 | 731 | 361 | 129 | 232 | 9 |
| 1 849 | 1 849 | — | — | 42 270 | 22 562 | 10 214 | 12 154 | 194 | 24 708 | 6 064 | 4 491 | 13 203 | 950 |
| — | — | — | — | 106 502 | 54 113 | 24 932 | 28 686 | 495 | 52 389 | 6 050 | 10 947 | 32 581 | 2 811 |
| 4 | 3 | 1 | — | 4 052 | 3 394 | 2 172 | 771 | 451 | 658 | 220 | 122 | 316 | — |
| 109 | 74 | 35 | — | 53 178 | 25 920 | 12 930 | 11 283 | 1 707 | 27 258 | 3 984 | 4 774 | 18 500 | — |
| — | — | — | — | 121 400 | 63 194 | 31 095 | 26 028 | 6 051 | 58 226 | 63 174 | 8 563 | 41 750 | — |
| 82 | 82 | — | — | 4 657 | 4 000 | 2 630 | 1 153 | 217 | 657 | 232 | 106 | 319 | — |
| 1 510 | 1 510 | — | — | 57 911 | 31 769 | 12 489 | 18 602 | 678 | 26 142 | 4 133 | 4 376 | 17 633 | — |
| — | — | — | — | 132 501 | 71 385 | 28 311 | 41 204 | 1 870 | 61 116 | 9 923 | 10 905 | 40 288 | — |
| — | — | — | — | 307 | 227 | 154 | 67 | 6 | 80 | 22 | 29 | 29 | — |
| — | — | — | — | 4 946 | 1 891 | 989 | 893 | 9 | 3 055 | 351 | 1 016 | 1 689 | — |
| — | — | — | — | 11 695 | 4 595 | 2 292 | 2 292 | 11 | 7 100 | 952 | 2 505 | 3 643 | — |
| 5 | 5 | — | — | 297 | 236 | 162 | 66 | 8 | 61 | 17 | 15 | 29 | — |
| 44 | 44 | — | — | 4 801 | 2 262 | 1 156 | 1 080 | 26 | 2 539 | 337 | 527 | 1 675 | — |
| — | — | — | — | 10 009 | 4 209 | 2 370 | 1 781 | 58 | 5 800 | 739 | 940 | 4 121 | — |
| — | — | — | — | 358 | 257 | 194 | 44 | 19 | 101 | 27 | 26 | 48 | — |
| — | — | — | — | 7 546 | 2 564 | 1 467 | 1 020 | 17 | 4 982 | 832 | 1 017 | 3 223 | — |
| — | — | — | — | 17 944 | 7 355 | 4 128 | 3 071 | 156 | 10 589 | 1 344 | 2 350 | 6 895 | — |

수 및 호 구 수 (1958-1961)

and Households.

| Fishermen | | 양 식 Breeders | | | | | 제 조 Cannery | | | |
|------------|----------|------------------|----------------|---------|----------|------------------|----------------|--------|----------|--|
| Population | | 호 구 수 Households | 인 구 Population | | | 호 구 수 Households | 인 구 Population | | | |
| 남 Male | 여 Female | | 계 total | 남 Male | 여 Female | | 계 total | 남 Male | 여 Female | |
| 296 905 | 234 654 | 53 000 | 230 532 | 114 968 | 115 564 | 9 869 | 44 856 | 25 954 | 18 962 | |
| 71 323 | 52 733 | 12 182 | 50 860 | 25 048 | 25 812 | 1 692 | 9 239 | 5 141 | 4 098 | |
| 96 784 | 98 404 | 38 591 | 170 390 | 84 696 | 85 694 | 3 781 | 16 028 | 9 253 | 6 775 | |
| 128 798 | 83 508 | 2 227 | 9 282 | 5 224 | 4 058 | 4 396 | 19 589 | 11 560 | 8 029 | |
| 298 384 | 298 384 | 52 909 | 218 302 | 113 967 | 104 335 | 8 984 | 35 019 | 17 969 | 17 050 | |
| 96 315 | 96 315 | 12 628 | 50 850 | 26 218 | 24 632 | 1 235 | 5 269 | 2 837 | 2 432 | |
| 97 511 | 97 511 | 38 120 | 158 285 | 82 487 | 75 798 | 3 309 | 12 024 | 5 993 | 6 031 | |
| 104 558 | 104 558 | 2 161 | 9 167 | 5 252 | 3 905 | 4 440 | 17 726 | 9 139 | 8 587 | |
| 306 657 | 306 657 | 55 419 | 238 954 | 121 973 | 116 981 | 9 515 | 39 379 | 20 047 | 19 332 | |
| 63 316 | 66 316 | 13 659 | 54 027 | 27 278 | 26 749 | 1 361 | 5 875 | 2 993 | 2 882 | |
| 100 341 | 100 341 | 39 131 | 171 756 | 87 376 | 84 380 | 4 072 | 17 409 | 8 643 | 8 766 | |
| 140 000 | 140 000 | 2 629 | 13 171 | 7 319 | 5 852 | 4 082 | 16 095 | 8 411 | 7 684 | |
| 285 227 | 285 227 | 60 185 | 271 291 | 131 931 | 139 360 | 10 327 | 42 209 | 21 157 | 21 052 | |
| 92 160 | 92 160 | 13 124 | 55 927 | 28 719 | 27 208 | 2 326 | 12 363 | 6 429 | 5 934 | |
| 103 491 | 103 490 | 45 038 | 207 257 | 99 380 | 107 877 | 5 259 | 19 069 | 9 491 | 9 578 | |
| 89 577 | 89 577 | 2 023 | 8 107 | 3 832 | 4 275 | 2 742 | 10 777 | 5 237 | 5 540 | |

수 산 물 Processed Marine

| 종류별 Kind | 총 수 total | | 소진품 Dried | | 염진품 Salted and Dried | | 염진품 Pickled | | 염장품 Salted and Stored | | 저진품 Boiled and Dried | |
|-------------|----------------|-------------|----------------|-------------|-------------------------|-------------|----------------|-------------|--------------------------|-------------|-------------------------|-------------|
| | 수량 Quantity | 금액 Value | 수량 Quantity | 금액 Value | 수량 Quantity | 금액 Value | 수량 Quantity | 금액 Value | 수량 Quantity | 금액 Value | 수량 Quantity | 금액 Value |
| 1958 | 57 540 | 984 118 | 12 511 | 283 824 | 2 068 | 85 762 | 14 618 | 81 561 | 12 489 | 160 735 | 9 062 | 186 376 |
| 1959 | 69 771 | 1 453 618 | 12 710 | 363 975 | 1 818 | 36 181 | 18 038 | 123 022 | 10 429 | 111 415 | 9 942 | 263 591 |
| 1960 | 56 639 | 1 377 823 | 11 985 | 304 148 | 626 | 11 243 | 8 157 | 74 456 | 7 260 | 92 503 | 13 542 | 312 458 |
| 1961 | 69 425 | 1 665 678 | 20 182 | 519 574 | 725 | 14 893 | 13 116 | 114 587 | 9 914 | 108 534 | 9 580 | 281 176 |

수 산 Fisheries

| 종별 Kind | 총 수 total | | 굴 oyster | | 고 략 Cockle | | 합 Hard clam | | 전 복 Abalone | | 반지락 Necked clam | | 홍 합 Sea mussell | | 성 계 Sea urchin | | 문둥호 Buddasear | |
|------------|----------------|-------------|----------------|-------------|----------------|-------------|----------------|-------------|----------------|-------------|--------------------|-------------|--------------------|-------------|-------------------|-------------|------------------|-------------|
| | 수량 Quantity | 금액 Value | 수량 Quantity | 금액 Value | 수량 Quantity | 금액 Value | 수량 Quantity | 금액 Value | 수량 Quantity | 금액 Value | 수량 Quantity | 금액 Value | 수량 Quantity | 금액 Value | 수량 Quantity | 금액 Value | 수량 Quantity | 금액 Value |
| 1959 | 9 935 | 380 132 | 6 951 | 168 450 | 613 | 14 513 | 104 | 1 495 | 1 | 47 922 | 24 853 | 2 | 40 | — | — | 52 | 409 | |
| 1960 | 14 712 | 509 351 | 9 789 | 240 262 | 555 | 10 209 | 336 | 2 460 | — | 1 709 | 22 476 | 7 | 219 | 5 | 179 | 223 | 3 294 | |
| 1961 | 12 067 | 407 978 | 6 792 | 153 813 | 387 | 10 984 | 233 | 5 888 | 3 | 5801 | 336 23 | 106 | 90 1 | 759 | — | — | 204 7 | 248 |

수 산 물 Exports of Marine

| 종별 Kind | 총 수 total | | 활 선 어 Fresh fishes | | 냉 동 새 우 Shrimp, refrigerated | | 건 새 우 Shimp, dried | | 건 멸 치 Anchovy, dried | | 건 오 징 어 Squid, dried | | 건 굴 Oyster, dried | |
|------------|----------------|-------------|-----------------------|-------------|---------------------------------|-------------|-----------------------|-------------|-------------------------|-------------|-------------------------|-------------|----------------------|-------------|
| | 수량 Quantity | 금액 Value | 수량 Quantity | 금액 Value | 수량 Quantity | 금액 Value | 수량 Quantity | 금액 Value | 수량 Quantity | 금액 Value | 수량 Quantity | 금액 Value | 수량 Quantity | 금액 Value |
| 1956 | 6 298 | 2 899 225 | 3 106 | 553 586 | — | — | 14 | 16 946 | — | — | 307 | 109 761 | 40 | 33 070 |
| 1957 | 9 837 | 3 435 690 | 3 311 | 693 485 | 21 | 20 155 | 318 | 90 426 | 48 | 21 800 | 2 943 1 | 229 548 | 40 | 41 142 |
| 1958 | 11 049 | 3 670 374 | 2 577 | 712 709 | 59 | 73 395 | 10 | 12 760 | — | — | 4 433 1 | 426 973 | 12 | 10 980 |
| 1959 | 7 615 | 4 163 434 | 2 405 | 691 293 | 44 | 37 887 | 44 | 29 952 | 4 | 1 992 1 | 130 405 | 804 | 62 | 44 271 |
| 1960 | 15 008 | 8 995 781 | 5 518 1 | 670 572 | — | — | 82 | 76 304 | 7 | 3 427 3 | 517 1 | 052 869 | 30 | 30 485 |
| 1961 | 16 962 | 7 316 534 | 4 040 1 | 404 935 | 707 | 364 111 | — | — | — | — | 6 853 2 | 470 858 | — | — |

계 조 고

Products

Unit : ₩ 1000₩
(단위 : ₩천원)

| 통 조 립 Canned | | 식용해조품 Edible sea weeds | | 비식용해조품 Inedible sea weeds | | 어 유 비 Fish oil | | 냉 동 품 Frozen | | 기 타 식 용 품 Other food | | 기 타 Others | |
|-----------------|--------------|---------------------------|--------------|------------------------------|--------------|-------------------|--------------|-----------------|--------------|-------------------------|--------------|-----------------|--------------|
| 수 량 Quantity | 금 액 Value | 수 량 Quantity | 금 액 Value | 수 량 Quantity | 금 액 Value | 수 량 Quantity | 금 액 Value | 수 량 Quantity | 금 액 Value | 수 량 Quantity | 금 액 Value | 수 량 Quantity | 금 액 Value |
| 1 275 | 33 069 | 3 408 | 120 045 | 1 976 | 31 389 | 92 | 1 353 | — | — | — | — | — | — |
| 10 317 | 364 111 | 4 100 | 233 043 | 1 705 | 35 638 | 704 | 30 876 | — | 158 | — | — | — | — |
| 8 613 | 243 252 | 3 938 | 271 772 | 1 827 | 53 814 | 659 | 12 581 | — | — | 18 | 1 434 | 4 | 159 |
| 6 716 | 198 062 | 5 886 | 348 336 | 2 320 | 53 433 | 793 | 18 999 | 53 | 4 663 | 21 | 1 678 | 129 | 1 739 |

양 식 고

Culture

Unit : ₩ 1000₩
(단위 : ₩천원)

| 미 역 Dulse | | 김 Laver | | 파 래 Green laver | | 돌 김 Rock laver | | 우 무 가 사 리 Agar-Agar | | 송 어 Grey mullet | | 잉 어 Carp | | 붕 어 Caucian carp | | 연 어 Other | |
|-----------------|--------------|-----------------|--------------|--------------------|--------------|-------------------|--------------|------------------------|--------------|--------------------|--------------|-----------------|--------------|---------------------|--------------|-----------------|--------------|
| 수 량 Quantity | 금 액 Value | 수 량 Quantity | 금 액 Value | 수 량 Quantity | 금 액 Value | 수 량 Quantity | 금 액 Value | 수 량 Quantity | 금 액 Value | 수 량 Quantity | 금 액 Value | 수 량 Quantity | 금 액 Value | 수 량 Quantity | 금 액 Value | 수 량 Quantity | 금 액 Value |
| 150 | 1 725 | 960 | 161 293 | 6 | 348 | 22 | 542 | 77 | 5 172 | — | — | — | — | 4 | 174 | — | 7 20 |
| 445 | 5 916 | 1 096 | 210 761 | — | — | 4 | 44 | 493 | 6 812 | 1 | 3 | — | — | — | — | — | — |
| 746 | 8 903 | 1 886 | 187 211 | — | — | 3 | 232 | 237 | 6 722 | 18 | 140 | 1 | 14 | 131 | 1 347 | — | — |

수 출 고

Products

Unit : ₩ \$
(단위 : ₩ \$)

| 기 타 건 어 Other fishes, dried | | 해 태 Laver | | 한 친 Agar-Agar | | 통 조 립 Canned | | 간 유 Liver oil | | 해 조 류 Sea weeds | | 기 타 Other | |
|--------------------------------|--------------|-----------------|--------------|------------------|--------------|-----------------|--------------|------------------|--------------|--------------------|--------------|-----------------|--------------|
| 수 량 Quantity | 금 액 Value | 수 량 Quantity | 금 액 Value | 수 량 Quantity | 금 액 Value | 수 량 Quantity | 금 액 Value | 수 량 Quantity | 금 액 Value | 수 량 Quantity | 금 액 Value | 수 량 Quantity | 금 액 Value |
| 176 | 141 603 | 150 | 600 859 | 336 | 820 066 | — | — | 29 | 30 468 | 1 980 | 481 758 | 162 | 111 108 |
| 110 | 99 775 | 21 | 90 980 | 227 | 586 204 | — | — | 119 | 66 573 | 2 484 | 378 051 | 195 | 35 080 |
| 39 | 38 619 | 8 | 41 492 | 266 | 634 300 | 15 | 14 662 | 370 | 147 008 | 2 995 | 424 027 | 265 | 283 449 |
| 299 | 129 251 | 202 | 1 237 772 | 268 | 802 723 | 22 | 17 308 | 636 | 357 864 | 2 339 | 288 333 | 167 | 103 044 |
| — | — | 312 | 1 993 935 | 336 | 1 091 240 | 29 | 30 244 | 150 | 66 208 | — | — | 5 027 | 2 980 497 |
| — | — | 141 | 669 511 | 360 | 1 281 584 | 68 | 67 522 | 262 | 136 442 | 3 595 | 359 010 | 939 | 562 561 |

非 賣 品

西紀 1963 年 7 月 6 日 印刷

西紀 1963 年 7 月 9 日 發行

水 產 統 計 年 報

編輯兼 金 在 植
發行人

發行處 農 林 部 水 產 局

印刷處 三 省 印 刷 株 式 會 社

Fisheries Statistics

1 9 6 2

Printed on July 6, 1963

Published on July 9, 1963

Published by: Bureau of Fisheries

Ministry of Agriculture and Forestry

Republic of Korea

Printed by: Sam Sung Printing Co.