

# 동식물검역연보

YEAR BOOK  
OF  
ANIMAL & PLANT QUARANTINE STATISTICS



贈  
농수산부  
국립농수산박물관  
一九八四年  
月  
日

대한민국농수산부  
MINISTRY OF AGRICULTURE & FISHERIES  
REPUBLIC OF KOREA

# 차 례 CONTENTS

## I. 동 물 편 (ANIMAL)

1. 동물 및 축산물의 검역 개요 OUTLINE OF ANIMAL QUARANTINE AND INSPECTION OF ANIMAL PRODUCTS .....	9
2. 연혁, 임무, 기구 및 인원 HISTORY, OFFICIAL DUTY, ORGANIZATION AND PERSONNEL .....	13
가. 연혁 History .....	15
나. 임무 Official Duty .....	16
다. 기구 및 인원 Organization and Personnel .....	17
라. 동물검역소 위치 Location of National Animal Quarantine Service .....	18
3. 검역실적 요약 SUMMARY .....	19
가. 5개년간 검역실적 During the 5 Years (1980 ~ 1984) .....	21
나. 본·지소별 검역실적 Animal Quarantine by Head Office and Its Branch .....	21
4. 세부면 DETAILS .....	23
가. 종류별 검역사항 By kind of Animals & Animal Products .....	26
1) 수출동물 Export Animals .....	26
2) 수입동물 Import Animals .....	27
3) 수출축산물 Export Animal Products .....	28
4) 수입축산물 Import Animal Products .....	29
나. 본·지소별 검역사항 By Head Office and Its Branch .....	30
1) 수출동물 Export Animals .....	30
2) 수입동물 Import Animals .....	32
3) 수출축산물 Export Animal Products .....	34
4) 수입축산물 Import Animal Products .....	36
다. 월별 검역사항 By Month .....	38

1) 수출동물	Export Animals	.....	38
2) 수입동물	Import Animals	.....	42
3) 수출축산물	Export Animal Products	.....	46
4) 수입축산물	Import Animal Products	.....	50
라. 항구별	검역사항 By Port	.....	56
1) 수출동물	Export Animals	.....	56
2) 수입동물	Import Animals	.....	58
3) 수출축산물	Export Animal Products	.....	60
4) 수입축산물	Import Animal Products	.....	62
5. 상대국별	검역사항 EXPORT AND IMPORT		
	BY COUNTRY OF ORIGIN	.....	65
가. 수출·입별	Export & Import	.....	68
1) 수출동물	Export Animals	.....	68
2) 수입동물	Import Animals	.....	70
3) 수출축산물	Export Animal Products	.....	72
4) 수입축산물	Import Animal Products	.....	76
나. 본·지소별	검역사항 By Head Office and Its Branch	.....	80
1) 본소	Head Office	.....	80
2) 서울지소	Seoul Branch	.....	86
3) 인천지소	Inchon Branch	.....	98
4) 부산지소	Pusan Branch	.....	102
5) 군산지소, 제주지소	Kunsan Branch & Cheju Branch	.....	108
6. 5개년간	종류별 수출·입 사항 TABLE OF ANIMALS AND		
	ANIMAL PRODUCTS DURING THE 5 YEARS(1980~1984)	.....	111
가. 수출·입동물	Export & Import Animals	.....	114
나. 수출·입축산물	Export & Import Animal Products	.....	116

7. 수입동물의 검역중 적발된 질병	
DISEASE DETECTED DURING THE ANIMAL QUARANTINE .....	119
가. 전염성 질병 Infectious Disease .....	121
8. 수출·입축산물의 소독 및 불합격 사항	
DISINFECTIION AND REJECTION OF ANIMAL PRODUCTS .....	123
가. 소독사항 Disinfection .....	125
나. 불합격사항 Rejection .....	126
9. 검역시행장 및 관리수의사 현황 ACCREDITED VETERINARIANS AND	
PLACES FOR QUARANTINE SERVICE .....	127

여백

# 차 례 CONTENTS

## II. 식물 편 (Plant)

1. 기구 및 인원 ORGANIZATION AND PERSONNEL .....	135
가. 기 구 Organizator .....	137
나. 인 원 Personnel .....	137
다. 수출입 식물검역실시 지역표 Plant Quarantine Network .....	138
2. 식물검역 개요 OUTLINE OF PLANT QUARANTINE .....	139
3. 총 관 편 GENERAL .....	143
가. 연도별 수출입식물 검역실적 Quarantine Record on Exporting and Importing Plants by Year .....	146
1) 수출식물 Exporting Plants .....	148
2) 수입식물 Importing Plants .....	150
나. 1984년도 수출입 식물검역 실적 Quarantine Record on Exporting and Importing Plants in 1984 .....	152
다. 수출식물 검역실적 Quarantine Record on Exporting Plants .....	156
1) 월 별 by Month .....	156
2) 검역지별 by the port of Entry .....	158
3) 국적별 by Country .....	162
라. 수입식물 검역실적 Quarantine Record on Importing Plants .....	168
1) 월 별 by Month .....	168
2) 검역지별 by the port of Entry .....	170
3) 국적별 by Country .....	176
마. 수입금지 식물의 수입허가 및 검역상황 The Status of Permission and Plant Quarantine Treatment on Prohibited Plants for Entry .....	182
4. 세 부 편 DETAILS .....	189
가. 수출식물 검역실적 Quarantine Record on Exporting Plants .....	190
1) 품목별 by kind of plants .....	193
나. 수입식물 검역실적 Quarantine Record on Importing plants .....	213
1) 품목별 by kind of plants .....	218
5. 병해충편 INTERCEPTED DISEASES AND PESTS .....	277
가. 수입국별 병해충 발견실적 Interception Record by Country .....	279
나. 수입식물별 병원균발견 실적 Record of Intercepted Diseases With Importing Plants .....	281
다. 수입식물별 해충 발견실적 Record of Intercepted Pests With Importing Plants .....	341

여백

동 물 편

ANIMAL

국립동물검역소

NATIONAL ANIMAL QUARANTINE SERVICE



여백

1. 동물 및 축산물의 검역 개요  
OUTLINE OF ANIMAL QUARANTINE AND  
INSPECTION OF ANIMAL PRODUCTS

여백

# 1. 동물 및 축산물의 검역 개요

## OUTLINE OF ANIMAL QUARANTINE AND INSPECTION OF ANIMAL PRODUCTS

대한민국 국회  
도서관 장서

1984년의 검역현황은 지난 '83년도에 비해 검역을 실시한 전체 건수로서는 약 5%가 증가된 반면 물량면에서는 동물은 약 40% 축산물은 약 2% 감소 현상을 볼 수 있다.

이는 육류 수급안정을 위한 정부시책의 조정으로 수입 육우가 75% 감소된 18,230두 수입육우가 50%가 감소된 43,659톤이 수입된 반면 원피, 원모 등의 수입원자재등은 대부분 증가추세로 수입 물량면에서는 전년도 수준에 이르고 있으며, 수출축산물은 약 25%가 증가추세로 이중 외화 획득용 임가공 대상인 변양육등 육류 수출이 20% 돼지생피가 100%이상 현저하게 증가되었다.

검역중 불합격사항에 있어서 동물을 법정전염병인 부루세라, 결핵, 요네병 등으로 21두가 살처분되었고

축산물은 대부분 상대국에서 검역증명서를 갖고 오지 않으므로서 폐기 소각된바 있으며, 그의 수입금지지역산 검역물이 대부분으로, 이에 대한 요인은 여행자들의 무지에서 기인되는 것으로 지속적인 홍보를 하고 있으며 여행객의 적극적인 협조가 요구되는 실정이다.

수출입 대상국에 있어서는 소, 돼지, 양 등 우제류 동물 또는 이들 생산물은 구제역, 우역, 아프리카 돼지콜레라 등의 악성전염병이 발생하지 않은 미국, 호주, 뉴질랜드, 캐나다, 일본, 대만에서 대부분 교역되었으며, 기타 동물 및 생산물의 수입지역은 영국, 홍콩, 스웨덴 등 42개국으로서 교역국이 다변화되고 있는 추세이다.

특히 국가 산업발전과 국제교역상 불가피하게 수입지역의 다변화가 따라야 할 경우는 가축방역상 안전한 범위에서 수입 위생조건을 강화하여 교역국의 확대가 되어야 할 것이며 더욱이 '86 아시안게임 및 '88 서울올림픽을 개최하게 되므로서 세계 각국에서 마술경기에 참가하는 말에 대한 방역대책을 위해 검역시설 장비 및 검역기술 등의 검역대책을 수립하여 전 검역관이 일심동체가 되어 혼신의 힘을 다해 나가고 있으며, 이를 기반으로 검역전반에 대한 현대화와 국내의적인 홍보 및 정보교환에 주력하여 외래성 질병의 국내유입방지에 만전을 기해 나갈 수 있으리라 자부하고 있다.

2. 연혁 , 임무 , 기구 및 인원  
HISTORY, OFFICIAL DUTY,  
ORGANIZATION AND PERSONNEL

여백

2. 연혁, 임무, 기구 및 인원  
HISTORY, OFFICIAL DUTY,  
ORGANIZATION AND PERSONNEL

가. 연    혁  
HISTORY

1909. 7. 12. 수출우 검역소 창설 <구 한국 >
1949. 6. 6. 농림부 부산가축검역소 설치 <대통령령 제 127 호 >
1958. 8. 13. 서울지소 설치 <농림부령 제 72 호 >
1962. 2. 21. 본소 이전 <부산시 우암동에서 현 위치로 >
1962. 5. 15. 국립동물검역소로 개칭 <각령 제 75 호 >
1968. 9. 24. 제주지소 설치 <대통령령 제 3596 호 >
1974. 5. 16. 인천지소 설치 <대통령령 제 7155 호 >
1978. 8. 16. 군산지소 설치 <대통령령 제 9137 호 >
1979. 9. 10. 부산지소 설치 <대통령령 제 9613 호 >



나. 임 무  
OFFICIAL DUTY

- 수출입 동물 및 축산물의 검역
- 수출입 육류 및 동가공품의 위생검사
- 수출입 가축전염병의 조사연구
- 외국검역제도에 관한 조사연구 및 기술훈련
- 해외 가축전염병 정보조사

# 다. 기구 및 인원 ORGANIZATION AND PERSONNEL

## ○ 기구 Organization

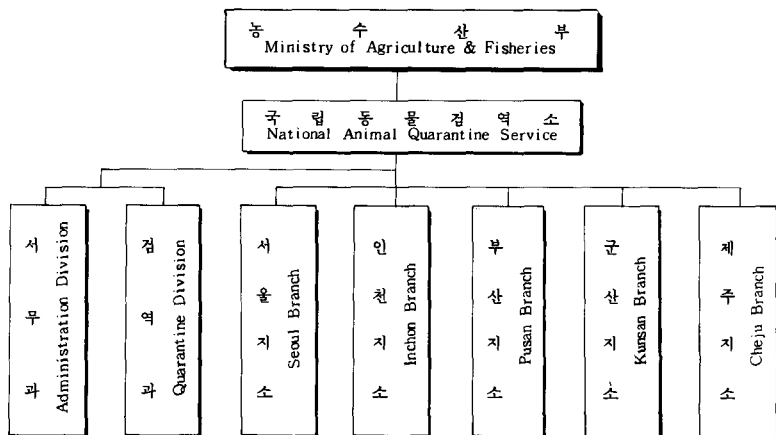

## ○ 인원 Personnel

구분 Section	행정직 Administration Staff	검역관 Quarantine Officer	고용원 Other Employment	계 Total
본·지소 Office				
본 Head Office 소	9	12	13	34
서울지소 Seoul Branch 소	2	12	12	26
인천지소 Inchon Branch 소	2	8	9	19
부산지소 Pusan Branch 소	2	9	3	14
군산지소 Kunsan Branch 소	1	4	3	8
제주지소 Cheju Branch 소	-	3	2	5
<b>계 Total</b>	<b>16</b>	<b>48</b>	<b>42</b>	<b>106</b>

라. 동물검역소 위치

LOCATION OF NATIONAL ANIMAL QUARANTINE SERVICE

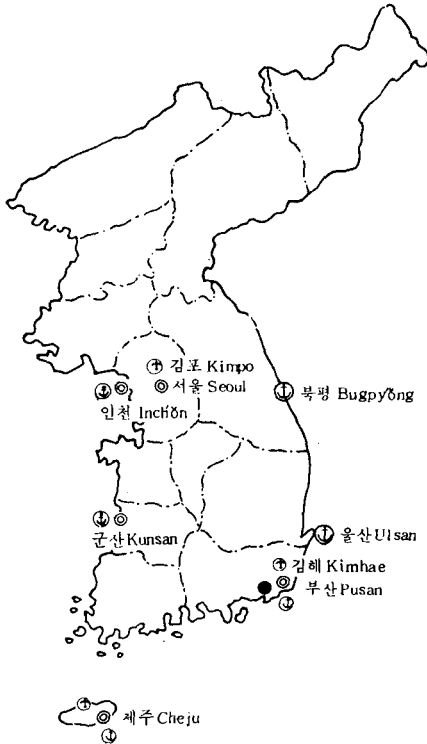

※ 보 기

●	⊙	⊖ ⊕	⊖ ⊕
부 소	지 소	검 역 관 주 재 함	검 역 관 주 재 함 외 국 선 상 항 구 지 정 항 구 의 동물 검 역 소 위 치 를 표 시 함
Head office	Branch	Accredit officer	Designated ports for animal and animal products

3. 검역실적 요약  
SUMMARY

여백

### 3. 검역실적 요약 SUMMARY

가. 5개년간 검역실적 During the 5 Year (1980~1984)

구분 Section	동물 Animals				축산물 Animal Products			
	수출 Export		수입 Import		수출 Exort		수입 Import	
	건수 Case	검사수량 Head	건수 Case	검사수량 Head	건수 Case	검사수량 kg	건수 Case	검사수량 kg
1980	803	577,504	515	141,242	1,135	11,599,383	7,380	250,278,512
1981	592	106,391	620	258,804	1,059	9,205,138	8,754	329,114,368
1982	537	92,485	975	349,916	870	6,328,708	8,865	367,571,020
1983	609	114,860	1,272	520,976	1,110	10,955,949	10,164	372,864,353
1984	656	87,902	995	297,125	1,380	13,858,185	10,777	355,407,115

나. 본·지소별 검역실적 Animal Quarantine by Head Office and Its Branch

구분 Section	동물 Animals				축산물 Animal Products			
	수출 Export		수입 Import		수출 Export		수입 Import	
	건수 Case	검사수량 Head	건수 Case	검사수량 Head	건수 Case	검사수량 kg	건수 Case	검사수량 kg
본소 Head Office	1	1	19	10,713	221	8,163,263	1,863	34,830,537
서울지소 Seoul Branch	612	58,752	589	32,986	621	3,711,858	1,440	11,602,899
인천지소 Inchon Branch	6	29,095	309	132,280	57	1,061,209	2,135	114,476,716
부산지소 Pusan Branch	32	47	39	84,935	79	768,363	4,548	151,442,521
군산지소 Kunsan Branch	-	-	29	36,195	13	150,652	749	43,054,277
제주지소 Cheju Branch	5	7	10	16	389	2,840	42	165
계 Total	656	87,902	995	297,125	1,380	13,858,185	10,777	355,407,115

여백

#### 4. 세부 편 DETAILS



여백

4. 세부 편  
DETAILS

#### 4. 세부 편 DETAILS

##### 가. 종류별 검역사항 By Kind of Animals and Animal Products

###### 1) 수출동물 Export Animals

종 류 Species	구 분 Classification	건 수 Case	단 위 Unit	검 사 수 량 Quantity	외 화 액 U.S. Dollar
말	Horse	1	마 리 Head	1	-
개	Dog	438	"	528	340
고 양 이	Cat	119	"	149	201
닭	Chicken	3	"	46	-
병 아 리	Day Old Chick	10	"	37,413	71,278
조 류	Birds	19	"	2,788	4,210
다 람 쥐	Squirrel	59	"	39,150	271,745
양 서 류	Amphibia	4	"	7,800	2,880
쥐	Mouse	2	"	22	-
토 끼	Rabbit	1	"	5	-
계	Total	656	"	87,902	350,654

2) 수입동물 Import Animals

종 류 Species	구 분 Classification	건 수 Case	단 위 Unit	검 사 수 량 Quantity	외 화 액 U.S. Dollar
유 우	Dairy Cattle	106	Head	11,265	20,061,410
육 우	Beef Cattle	18	"	18,230	9,892,625
말	Horse	10	"	256	1,246,534
돼 지	Pig	7	"	219	726,428
산 양	Goat	1	"	350	50,250
개	Dog	351	"	423	-
고 양 이	Cat	98	"	149	-
병 아 리	Day Old Chicks	42	"	239,140	1,113,510
오 리 새 끼	Day Old Duckling	10	"	6,460	32,960
토 끼	Rabbit	14	"	1,140	96,865
밍 크	Mink	9	"	2,265	150,701
여 우	Fox	11	"	1,161	288,555
야 생 동 물	※ 기 계 류 Perissodactyla	7	"	28	228,406
	※ 우 계 류 Artiodactyla	28	"	95	497,302
	※ 기 타 Others	133	"	477	1,434,023
사 육 용 품	Breeding Bear	14	"	124	162,487
조 류	Birds	130	"	15,101	305,740
쥐	Mouse	6	"	242	-
<b>계</b>	<b>Total</b>	<b>995</b>	<b>"</b>	<b>297,125</b>	<b>36,289,796</b>

- ※ 기계류 - 얼룩말, 조랑말, 코뿔소 등  
Perissodactyla - Zebra, Pony, Rhinoceros, Ect.
- ※ 우계류 - 물소, 기린, 사슴, 낙타 등  
Artiodactyla - Buffalo, Giraffe, Deer, Camel, Ect.
- ※ 기 타 - 사자, 호랑이, 원숭이 등  
Others - Lion, Tiger, Monkey, Ect.

3) 수출축산물 Export Animal Products

품명 Item	구분 Classification	건수 Case	단위 Unit	검사수량 Quantity	외화액 U.S. Dollar
우육	Beef	11	kg	4,721	123,030
면양육	Mutton	184	"	8,030,651	10,564,745
돈육	Pork	38	"	288,301	1,010,385
돈췌장	Pig Pancreas	22	"	297,048	1,017,358
소내장	Beef Tripe	2	"	14,200	14,950
기타육류	Other Animal Meat	6	"	29	21
우피	Cattle Hide	7	"	213,544	275,009
돈피	Pig Skin	142	"	3,725,376	2,821,336
꿩피	Pheasant Skin	144	"	1,901	-
수피류	Other Animal Skin	10	"	417	15,572
박제	Stuffing	266	"	1,351	7,650
마모	Horse Hair	146	"	27,581	1,333,997
산양모	Goat Hair	42	"	17,575	316,368
토모	Rabbit Hair	259	"	242,814	4,706,144
깃털	Down & Feather	8	"	35,120	822,300
수모류	Other Animal Hair	47	"	22,252	333,709
녹용	Young Antler of the Deer	1	"	800	224,000
어분	Fish Meal	1	"	120,000	44,762
피분	Skin Meal	17	"	720,000	127,250
양지	Mutton Fat	6	"	52,363	23,334
수지류	Other Animal Fat	2	"	9	-
혈청	Serum	3	"	9	250
소정액	Cattle Semen	1	"	5	250
라면	Noodles	8	"	34,162	122,868
개껍	Dog Tois	3	"	7,951	28,806
기타	Others	4	"	5	-
계	<b>Total</b>	<b>1,380</b>	<b>"</b>	<b>13,858,185</b>	<b>23,934,094</b>

4) 수입축산물 Import Animal Products

품명 Item	구분 Classification	건수 Case	단위 Unit	검사수량 Quantity	외화액 U.S.Dollar
우육	Beef	368	kg	26,036,952	52,900,292
면양육	Mutton	112	"	12,144,702	11,167,992
돈육	Pork	21	"	71,935	232,287
가금육	Chicken Meat	67	"	90,596	238,792
기타육류	Other Animal Meat	39	"	19,028	76,181
우피	Cattle Hide	4,072	"	156,504,190	281,533,855
양피	Sheep Skin	107	"	1,748,593	3,044,191
토피	Rabbit Skin	362	"	3,470,585	9,313,170
밍크피	Mink Skin	260	"	144,058	34,681,115
수피류	Other Animal Skin	440	"	729,827	39,790,991
마모	Horse Hair	170	"	114,773	1,377,436
돈모	Bristle	67	"	139,061	823,029
산양모	Goat Hair	211	"	410,618	2,544,128
면양모	Wool	3,193	"	33,347,053	116,857,600
모헤어	Mohair	31	"	58,526	856,276
토모	Rabbit Hair	263	"	465,393	10,900,350
깃털	Down & Feather	169	"	758,557	13,152,038
수모류	Other Animal Hair	38	"	55,747	523,968
늑각	Deer Antler	92	"	349,271	6,083,183
늑용	Young Antler of the Deer	244	"	17,354	6,127,176
수우각	Buffalo Horn	7	"	34,222	64,421
우지	Beef Tallow	251	"	115,508,111	54,529,804
소정액	Cattle Semen	21	"	738	166,779
돼지정액	Pig Semen	5	"	147	9,901
우골	Cattle Bone	45	"	1,034,104	772,990
골분	Bone Meal	11	"	2,118,395	690,102
혈분	Blood Meal	2	"	34,308	18,643
우황	Bozoar Bovis	61	"	136	864,389
사향	Moschus	38	"	89	727,539
수정란	Fecundated Ovum	1	"	9	110
기타	Others	9	"	37	18,800
<b>계</b>	<b>Total</b>	<b>10,777</b>	<b>"</b>	<b>355,407,115</b>	<b>650,087,528</b>

나. 본·지소별 검역사항 By Head and Its Branch

1) 수출동물 Export Animals

종 류 Species	본·지소별 Office	본 소 Head Office		서 울 지 소 Seoul Branch		인 천 지 소 Inchon Branch	
		건 수 Case	검사수량 Head	건 수 Case	검사수량 Head	건 수 Case	검사수량 Head
말	Horse			1	1		
개	Dog			413	498		
고 양 이	Cat	1	1	108	137		
닭	Chicken			2	36		
병 아 리	Day Old Chicks			5	8,323	5	29,090
조 류	Birds			18	2,785		
다 람 쥐	Squirrel			59	39,150		
양 서 류	Amphibia			4	7,800		
쥐	Mouse			2	22		
토 끼	Rabbit					1	5
계	<b>Total</b>	1	1	612	58,752	6	29,095

부 산 지 소 Pusan Branch		군 산 지 소 Kunsan Branch		계 주 지 소 Cheju Branch		계 Total	
건 수 Case	검 사 수 량 Head	건 수 Case	검 사 수 량 Head	건 수 Case	검 사 수 량 Head	건 수 Case	검 사 수 량 Head
						1	1
20	23			5	7	438	528
10	11					119	149
1	10					3	46
						10	37,413
1	3					19	2,788
						59	39,150
						4	7,800
						2	22
						1	5
32	47			5	7	656	87,902



2) 수입동물 Import Animals

종 류 Species	본 · 지소별 Office		서 울 지 소 Seoul Branch		인 천 지 소 Inchon Branch	
	건 수 Case	검 사 수 량 Head	건 수 Case	검 사 수 량 Head	건 수 Case	검 사 수 량 Head
유 우 Dairy Cattle			70	7,701	36	3,564
육 우 Beef Cattle	5	10,311	10	2,172	3	5,747
말 Horse			7	28	3	228
돼 지 Pig			1	30	3	143
산 양 Goat	1	350				
개 Dog	6	8	326	383		
고 양 이 Cat			96	146		
병 아 리 Day Old Chicks			1	3,850	16	119,761
오 리 새 끼 Day Old Duckling					2	1,120
토 끼 Rabbit			10	626	4	514
밍 크 Mink			9	2,265		
여 우 Fox			4	936	6	180
야 ※ 기 제 류 Perissodactyla					7	28
생 ※ 우 제 류 Artiodactyla					27	94
동 ※ 기 타 Others			2	6	122	405
사 육 용 품 Breeding Bear	3	34	3	14	1	4
조 류 Birds	4	10	44	14,587	79	492
쥐 Mouse			6	242		
<b>계 Total</b>	<b>19</b>	<b>10,713</b>	<b>589</b>	<b>32,986</b>	<b>309</b>	<b>132,280</b>

부산 지 소 Pusan Branch		군 산 지 소 Kunsan Branch		계 주 지 소 Cheju Branch		계 Total	
건 수 Case	검 사 수 량 Head	건 수 Case	검 사 수 량 Head	건 수 Case	검 사 수 량 Head	건 수 Case	검 사 수 량 Head
						106	11,265
						18	18,230
						10	256
1	23	2	23			7	219
						1	350
9	16			10	16	351	423
2	3					98	149
15	84,747	10	30,782			42	239,140
		8	5,340			10	6,460
						14	1,140
						9	2,265
1	45					11	1,161
						7	28
1	1					28	95
6	59	3	7			133	477
3	35	4	37			14	124
1	6	2	6			130	15,101
						6	242
39	84,935	29	36,195	10	16	995	297,125

3) 수출축산물 Export Animal Products

품명 Item	본·지소별 Office		서울지소 Seoul Branch		인천지소 Inchon Branch	
	건수 Case	검사수량 kg	건수 Case	검사수량 kg	건수 Case	검사수량 kg
우육 Beef	1	3,786	10	935		
면양육 Mutton	181	8,013,128				
돈육 Pkrc	3	24,617	12	86,337	4	56,461
돈췌장 Pig Pancreas			22	297,048		
소내장 Beef Tripe	2	14,200				
기타육류 Other Animal Meat			5	26		
우피 Cattle Hide			1	34,000	1	53,764
돈피 Pig Skin			81	2,407,215	36	827,818
꿩피 Pheasant Skin						
수피류 Other Animal Skin			8	392		
박제 Stuffing			2	243		
마모 Horse Hair	3	928	119	22,836	15	3,166
산양모 Goat Hair	1	399	39	8,775		
토모 Rabbit Hair	14	18,713	244	223,038		
깃털 Down & Feather	8	35,120				
수모류 Other Animal Hair			46	18,087		
녹용 Young Antler of the Deer			1	800		
어분 Fish Meal					1	120,000
피분 Skin Meal			14	570,000		
양지 Mutton Fat	6	52,363				
수지류 Other Animal Fat	2	9				
혈청 Serum			3	9		
소정액 Cattle Semen						
라면 Noodles			8	34,162		
개껌 Dog Toys			3	7,951		
기타 Others			3	4		
<b>계 Total</b>	<b>221</b>	<b>8,163,263</b>	<b>621</b>	<b>3,711,858</b>	<b>57</b>	<b>1,061,209</b>

부 산 지 소 Pusan Branch		군 산 지 소 Kunsan Branch		제 주 지 소 Cheju Branch		계 Total	
건 수 Case	검 사 수 량 kg	건 수 Case	검 사 수 량 kg	건 수 Case	검 사 수 량 kg	건 수 Case	검 사 수 량 kg
						11	4,721
3	17,523					184	8,030,651
19	120,886					38	288,301
						22	297,048
						2	14,200
1	3					6	29
5	125,780					7	213,544
25	490,343					142	3,725,376
19	169			125	1,732	144	1,901
2	25					10	417
				264	1,108	266	1,351
		9	651			146	27,581
1	8,400	1	1			42	17,575
1	1,063					259	242,814
						8	35,120
1	4,165					47	22,252
						1	800
						1	120,000
		3	150,000			17	720,000
						6	52,363
						2	9
						3	9
1	5					1	5
						8	34,162
						3	7,951
1	1					4	5
<b>79</b>	<b>768,363</b>	<b>13</b>	<b>150,652</b>	<b>389</b>	<b>2,840</b>	<b>1,380</b>	<b>13,858,185</b>

4) 수입축산물 Import Animal Products

품명 Item	본·지소별 Office		서울지소 Seoul Branch		인천지소 Inchon Branch	
	건수 Case	검사수량 kg	건수 Case	검사수량 kg	건수 Case	검사수량 kg
우육 Beef	219	7,528,120	98	211,998	8	17,293,054
면양육 Mutton	95	12,141,298	17	3,404		
돈육 Pork	12	65,526	7	6,404		
가금육 Chicken Meat	32	33,571	35	57,025		
기타육류 Other Animal Meat	29	17,801	4	1,225		
우피 Cattle Hide	264	7,556,580	268	10,788,704	2,027	74,802,904
양피 Sheep Skin	55	973,210	7	892	7	141,399
토피 Rabbit Skin	344	3,430,472	9	546	9	39,567
밍크피 Mink Skin			260	144,058		
수피류 Other Animal Skin	45	304,200	389	363,605	1	7,767
마모 Horse Hair	121	82,095	7	872		
돈모 Bristle	50	82,877				
산양모 Goat Hair	141	270,443				
면양모 Wool	4	9,357	7	283	15	92,405
모헤야 Mohair						
토모 Rabbit Hair	160	218,598	2	2,593		
깃털 Down & Feather	121	615,259	16	3,143	5	18,333
수모류 Other Animal Hair	17	40,986	5	259		
녹각 Deer Antler	92	349,271				
녹용 Young Antler of the Deer	8	473	181	16,781		
수우각 Buffalo Horn	6	33,315			1	907
우지 Beef Tallow	3	34,204			58	21,930,799
소정액 Cattle Semen			21	738		
돼지정액 Pig Semen			4	122		
우골 Cattle Bone	43	1,008,573			2	25,531
골분 Bone Meal					2	124,050
혈분 Blood Meal	2	34,308				
우황 Bozoar Bovis			60	128		
사향 Moschus			38	89		
수정란 Fecundated Ovum			1	9		
기타 Others			4	21		
<b>계 Total</b>	<b>1,863</b>	<b>34,830,537</b>	<b>1,440</b>	<b>11,602,899</b>	<b>2,135</b>	<b>114,476,716</b>

부 산 지 소 Pusan Branch		군 산 지 소 Kunsan Branch		계 주 지 소 Cheju Branch		계 Total	
건 수 Case	검 사 수 량 kg	건 수 Case	검 사 수 량 kg	건 수 Case	검 사 수 량 kg	건 수 Case	검 사 수 량 kg
		5	1,003,621	38	159	368	26,036,952
						112	12,144,702
				2	5	21	71,935
						67	90,596
6	2					39	19,028
802	21,919,189	711	41,436,813			4,072	156,504,190
5	19,249	33	613,843			107	1,748,593
						362	3,470,585
						260	144,058
5	54,255					440	729,827
42	31,806					170	114,773
17	56,184					67	139,061
70	140,175					211	410,618
3,167	33,245,008					3,193	33,347,053
31	58,526					31	58,526
101	244,202					263	465,393
27	121,822					169	758,557
16	14,502					38	55,747
						92	349,271
55	100					244	17,354
						7	34,222
190	93,543,108					251	115,508,111
						21	738
1	25					5	147
						45	1,034,104
9	1,994,345					11	2,118,395
						2	34,308
1	8					61	136
						38	89
						1	9
3	15			2	1	9	37
<b>4,548</b>	<b>151,442,521</b>	<b>749</b>	<b>43,054,277</b>	<b>42</b>	<b>165</b>	<b>10,777</b>	<b>355,407,115</b>

다. 월별 검역사항 By Month

1) 수출동물 Export Animals

월 Month		1			2		
종 류 Species	구 분 Classification	건 수 Case	검사수량 Head	외 화액 U.S. Dollar	건 수 Case	검사수량 Head	외 화액 U.S. Dollar
말	Horse						
개	Dog	28	37	-	22	32	60
고양이	Cat				9	13	-
닭	Chicken						
병아리	Day Old Chicks	1	6,500	2,275	1	1,846	3,450
조류	Birds	2	14	-			
다람쥐	Squirrel						
양서류	Amphibia						
쥐	Mouse						
토끼	Rabbit						
계	<b>Total</b>	<b>31</b>	<b>6,551</b>	<b>2,275</b>	<b>32</b>	<b>1,891</b>	<b>3,510</b>

3			4			5			6		
건 수 Case	검사수량 Head	외 화 액 U.S. Dollar	건 수 Case	검사수량 Head	외 화 액 U.S. Dollar	건 수 Case	검사수량 Head	외 화 액 U.S. Dollar	건 수 Case	검사수량 Head	외 화 액 U.S. Dollar
26	31	-	24	31	-	32	35	-	105	125	80
6	8	-	4	4	-	14	17	-	29	35	-
						3	46	-			
1	2	-	1	40	-	5	2,568	4,180	2	9	-
			1	1,000	7,000	23	17,200	118,860	7	3,300	23,120
			1	1,500	600	2	3,900	1,440			
33	41	-	31	2,575	7,600	79	23,766	124,480	143	3,469	23,200



1) 수출동물 Export Animals (계속)

종 류 Species		월 Month		7			8			9		
		구 분 Classification	건 수 Case	검 사 수 량 Head	외 화 액 U.S. Dollar	건 수 Case	검 사 수 량 Head	외 화 액 U.S. Dollar	건 수 Case	검 사 수 량 Head	외 화 액 U.S. Dollar	
말	Horse	1	1	-								
개	Dog	54	58	100	42	49	100	23	25	-		
고 양 이	Cat	16	21	201	14	16	-	9	12	-		
닭	Chicken											
병 아 리	Day Old Chicks				1	1,856	3,450	4	8,021	13,458		
조 류	Birds	3	32	-	1	4	-	1	6	-		
다 람 꺾 이	Squirrel							6	4,550	30,860		
양 서 류	Amphibia							1	2,400	840		
쥐	Mouse				1	1	-					
토끼	Rabbit											
계	<b>Total</b>	<b>74</b>	<b>112</b>	<b>301</b>	<b>59</b>	<b>1,926</b>	<b>3,550</b>	<b>44</b>	<b>15,014</b>	<b>45,158</b>		

10			11			12			계		
전 수 Case	검사수량 Head	의 화 액 U.S. Dollar	전 수 Case	검사수량 Head	의 화 액 U.S. Dollar	전 수 Case	검사수량 Head	의 화 액 U.S. Dollar	전 수 Case	검사수량 Head	의 화 액 U.S. Dollar
									1	1	-
23	38	-	27	32	-	32	35	-	438	528	340
5	7	-	2	3	-	11	13	-	119	149	201
									3	46	-
			2	14,870	41,193	1	4,320	7,452	10	37,413	71,278
1	1	30	1	100	-	1	12	-	19	2,788	4,210
22	13,100	91,905							59	39,150	271,745
									4	7,800	2,880
1	21	-							2	22	-
1	5	-							1	5	-
53	13,172	91,935	32	15,005	41,193	45	4,380	7,452	656	87,902	350,654

2) 수입동물 Import Animals

종 류 Species	구 분 Classification	1			2		
		건 수 Case	검사수량 Head	외 화액 U.S. Dollar	건 수 Case	검사수량 Head	외 화액 U.S. Dollar
유 우	Dairy Cattle	2	206	219,000	2	126	262,665
육 우	Beef Cattle	3	4,481	1,537,327	7	1,715	1,343,848
말	Horse				1	12	48,600
돼 지	Pig	1	40	33,600			
산 양	Goat						
개	Dog	12	15	-	21	24	-
고 양 이	Cat	5	6	-	5	6	-
병 아 리	Day Old Chicks	4	18,100	42,058	1	8,800	42,164
오리새끼	Day Old Duckling	2	1,000	12,000	4	2,660	10,320
토 끼	Rabbit						
밍 크	Mink				1	93	5,000
여 우	Fox	1	664	153,355			
야 생 동 물	※ 기제류 Perissodactyla						
	※ 우제류 Artiodactyla	1	3	18,855			
	※ 기 타 Others						
사육용곰	Breeding Bear						
조 류	Birds	1	2	-	3	1,000	12,484
쥐	Mouse						
<b>계</b>	<b>Total</b>	<b>32</b>	<b>24,517</b>	<b>2,016,195</b>	<b>45</b>	<b>14,436</b>	<b>1,725,081</b>

3			4			5			6		
건 수 Case	검사수량 Head	외 화 액 U. S. Dollar	건 수 Case	검사수량 Head	외 화 액 U. S. Dollar	건 수 Case	검사수량 Head	외 화 액 U. S. Dollar	건 수 Case	검사수량 Head	외 화 액 U. S. Dollar
4	1,051	1,117,810	4	939	982,452	11	1,667	2,134,777	11	1,168	2,138,215
5	5,820	3,880,512	2	4,216	2,135,984	1	1,998	995,004			
			2	115	379,490	2	13	338,800			
						4	126	133,990	1	30	461,588
1	350	50,250									
29	37	-	18	24	-	23	30	-	43	51	-
3	4	-	6	15	-	9	24	-	14	23	-
3	19,187	73,463	1	6,860	86,376	1	3,600	6,600			
2	1,200	2,400	1	480	1,440						
1	10	-				1	20	728	3	168	7,250
			1	600	53,200	1	250	21,200			
1	30	7,500	2	81	19,300						
1	2	26,000				5	23	165,989	1	3	36,417
			2	14	-	19	62	331,122			
4	14	5,862	22	87	282,183	34	175	343,927	7	13	69,866
1	11	8,800	1	4	23,160	2	15	43,416	1	4	-
7	1,221	24,274	31	823	63,055	27	454	80,186	14	852	12,757
			1	12	-						
62	28,937	5,196,871	94	14,270	4,026,580	140	8,457	4,595,739	95	2,312	2,726,088

2) 수입동물 Import Animals (계속)

종 류 Species	구 분 Classification	7			8			9		
		건 수 Case	검사수량 Head	외 화액 U.S. Dollar	건 수 Case	검사수량 Head	외 화액 U.S. Dollar	건 수 Case	검사수량 Head	외 화액 U.S. Dollar
유 우	Dairy Cattle	6	641	1,368,318	3	64	258,077	10	1,314	2,665,661
육 우	Beef Cattle									
말	Horse	1	1	6,660	3	114	472,984			
돼 지	Pig							1	23	97,250
산 양	Goat									
개	Dog	65	76	-	41	44	-	33	38	-
고 양 이	Cat	14	19	-	18	22	-	10	11	-
병 아 리	Day Old Chicks				10	45,154	273,174	7	30,070	222,316
오 리 새끼	Day Old Duckling				1	1,120	6,800			
토 끼	Rabbit	2	62	3,720						
밍 크	Mink	1	26	1,824	1	67	8,040			
여 우	Fox							1	200	46,000
야 생 동물	※ 기제류 Perissodactyla									
	※ 우제류 Artiodactyla	3	9	98,800						
	※ 기 타 Others	5	12	42,807	7	25	12,601	11	30	212,703
사육용품	Breeding Bear				1	15	23,385	2	23	2,160
조 류	Birds	10	1,185	23,743	13	2,526	33,122	8	1,489	15,660
쥐	Mouse				2	35	-	1	90	-
계	Total	107	2,031	1,565,872	100	49,186	1,068,188	84	33,288	3,261,750

10			11			12			계		
건 수 Case	검사수량 Head	외 화액 U.S. Dollar	건 수 Case	검사수량 Head	외 화액 U.S. Dollar	건 수 Case	검사수량 Head	외 화액 U.S. Dollar	건 수 Case	검사수량 Head	외 화액 U.S. Dollar
16	1,605	3,309,642	21	1,377	3,270,266	16	1,107	2,314,537	106	11,265	20,061,410
									18	18,230	9,882,625
1	1	-							10	256	1,246,534
									7	219	726,428
									1	350	50,250
28	35	-	20	26	-	18	23	-	351	423	-
5	8	-	4	5	-	5	6	-	98	149	-
2	12,768	37,300	2	17,410	143,321	11	77,191	186,738	42	239,140	1,113,510
									10	6,460	32,960
3	366	38,145	3	430	38,942	1	84	10,080	14	1,140	98,865
2	300	10,800				2	929	50,637	9	2,265	150,701
1	36	5,400				5	150	57,000	11	1,161	288,555
									7	28	228,406
1	4	43,625	2	3	4,900				28	95	497,302
26	80	189,299	14	27	221,869	3	14	52,906	133	477	1,434,023
1	10	1,200				5	42	60,366	14	124	162,487
8	2,681	16,460	6	2,650	20,046	2	218	3,953	130	15,101	305,740
1	15	-	1	90	-				6	242	-
95	17,909	3,661,871	73	22,018	3,669,334	68	79,764	2,736,217	995	297,125	36,289,796

3) 수출축산물 Export Animal Products

품명 Item	월별 Month 구분 Classification	1			2		
		건수 Case	검사수량 kg	외화액 U.S. Dollar	건수 Case	검사수량 kg	외화액 U.S. Dollar
우육 Beef							
면양육 Mutton		10	445,684	657,461	11	407,237	548,962
돈육 Pork		1	76	-	2	10,204	35,892
돈췌장 Pig Pancreas		3	35,516	123,796	4	42,809	150,320
소내장 Beef Tripe		1	3,200	3,750			
기타육류 Other Animal Meat		1	8				
우피 Cattle Hide							
돈피 Pig Skin		14	276,100	237,400	26	576,417	492,970
꿩피 Pheasant Skin		57	715	-	39	581	-
수피류 Other Animal Skin		1	1	-	3	30	4,221
박재 Stuffing		19	23	-	6	39	-
마모 Horse Hair		19	2,793	166,748	16	2,907	99,019
산양모 Goat Hair		1	110	3,876	4	8,906	53,225
토모 Rabbit Hair		14	7,329	109,050	13	8,830	132,720
깃털 Down & Feather					1	3,030	13,500
수모류 Other Animal Hair		3	1,010	15,500	7	3,141	46,765
녹용 Young Antler of the Deer							
어분 Fish Meal		1	120,000	44,762			
피분 Skin Meal							
양지 Mutton Fat							
수지류 Other Animal Fat							
혈청 Serum							
소정액 Cattle Semen							
라면 Noodles							
개껌 Dog Toys					1	3,136	12,925
기타 Others							
<b>계 Total</b>		<b>145</b>	<b>892,565</b>	<b>1,362,343</b>	<b>133</b>	<b>1,067,267</b>	<b>1,590,519</b>

3			4			5			6		
전 수 Case	검사수량 kg	외 화 액 U.S. Dollar	전 수 Case	검사수량 kg	외 화 액 U.S. Dollar	전 수 Case	검사수량 kg	외 화 액 U.S. Dollar	전 수 Case	검사수량 kg	외 화 액 U.S. Dollar
13	649,759	899,081	14	372,125	532,740	16	684,120	964,106	23	928,451	1,199,775
9	111,020	400,947	2	20,094	69,877	2	21,068	76,659	4	20,879	72,019
			2	19,122	64,602	1	20,800	70,720	2	12,201	41,480
									1	11,000	11,200
			1	3	-				1	5	8
15	418,500	361,600	20	462,200	415,971	16	360,454	294,088	15	477,350	360,886
29	438	-				2	134	2,600			
44	68	-	34	46	-	34	48	-	12	252	7,496
7	813	51,572	9	1,016	58,372	11	3,507	128,274	12	1,889	103,548
1	240	12,300	4	905	23,720	8	3,202	47,232	2	256	12,413
21	21,212	429,278	17	21,150	336,400	16	14,431	252,030	24	26,772	490,529
			1	3,030	13,500	2	12,430	368,256			
5	1,600	25,410	1	560	3,650	2	697	8,589	2	361	18,554
						1	800	224,000			
4	100,000	16,000	3	100,000	21,250	2	70,000	11,500	1	50,000	11,250
						1	13	-	1	11,844	5,330
						2	9	-			
									1	7	250
									1	5	250
2	7,612	81,638				1	1,853	7,125	1	1,890	6,453
						1	4,210	12,311			
1	1	-				1	1	-	1	2	-
151	1,311,268	2,277,826	108	1,000,251	1,560,082	119	1,197,777	2,467,480	104	1,543,164	2,341,441



3) 수출축산물 Export Animal Products (계속)

품명 Item	월별 Month 구분 Classification	7			8			9		
		건수 Case	검사수량 kg	외화액 U.S. Dollar	건수 Case	검사수량 kg	외화액 U.S. Dollar	건수 Case	검사수량 kg	외화액 U.S. Dollar
우육 Beef								1	3,786	98,975
면양육 Mutton		15	737,660	1,046,160	16	671,298	839,689	15	736,021	763,948
돈육 Pork		5	33,283	115,609	4	19,202	69,036	2	11,517	36,565
돈췌장 Pig Pancreas		2	34,000	115,600	1	20,800	70,720	1	20,800	70,720
소내장 Beef Tipe										
기타육류 Other Animal Meat		1	7	11				2	6	2
우피 Cattle Hide		2	69,380	58,440						
돈피 Pig Skin		6	135,860	129,058	5	200,272	136,151	3	101,570	54,020
꿩피 Pheasant Skin										
수피류 Other Animal Skin		1	9	1,106				1	92	1,745
박재 Stuffing		46	62	-	7	8	-	1	1	-
마모 Horse Hair		19	4,422	143,936	14	2,428	111,203	10	1,215	112,193
산양모 Goat Hair		3	309	14,200	4	1,086	23,050	5	632	31,026
토모 Rabbit Hair		28	27,190	537,173	14	17,134	328,881	18	15,756	317,159
깃털 Down & Feather		3	13,630	413,544				1	3,000	13,500
수모류 Other Animal Hair		3	1,594	19,864	7	7,060	81,821	1	10	-
녹용 Young Antler of the Deer										
어분 Fish Meal										
피분 Skin Meal		3	150,000	27,750	2	100,000	16,500	2	150,000	23,000
양지 Mutton Fat		1	100	-	1	15,646	7,041			
수지류 Other Animal Fat										
혈청 Serum		1	1	-				1	1	-
소정액 Cattle Semen										
라면 Noodles		1	1,755	6,453				2	10,526	10,572
개껌 Dog Tois										
기타 Others					1	1	-			
<b>계 Total</b>		<b>140</b>	<b>1,209,262</b>	<b>2,628,904</b>	<b>76</b>	<b>1,054,965</b>	<b>1,684,092</b>	<b>66</b>	<b>1,054,983</b>	<b>1,533,425</b>

10			11			12			계		
건수 Case	검사수량 kg	의 화액 U.S. Dollar	건수 Case	검사수량 kg	의 화액 U.S. Dollar	건수 Case	검사수량 kg	의 화액 U.S. Dollar	건수 Case	검사수량 kg	의 화액 U.S. Dollar
5	426	11,440	2	136	3,250	3	373	9,365	11	4,721	123,030
17	782,249	1,108,165	21	803,031	1,088,127	13	813,016	964,531	184	8,030,651	10,564,745
6	34,455	109,462	1	6,503	24,319				38	288,301	1,010,365
2	35,300	120,020	2	28,700	97,580	2	27,000	91,800	22	297,048	1,017,368
									2	14,200	14,950
									6	29	21
2	35,987	53,240				3	108,177	163,329	7	213,544	275,009
10	271,345	147,615	8	256,988	111,376	4	188,320	80,201	142	3,725,376	2,821,336
						19	167	-	144	1,901	-
			1	41	4,800	1	110	1,100	10	417	15,572
1	2	154	60	800	-	2	2	-	266	1,351	7,650
10	2,405	134,331	11	2,726	161,365	8	1,460	63,436	146	27,581	1,338,997
5	1,383	68,016	5	546	27,310				42	17,575	316,368
23	18,540	366,249	29	25,312	540,180	42	39,158	866,495	259	242,814	4,706,144
									8	35,120	822,300
5	1,364	30,780	5	1,440	19,630	6	3,415	63,146	47	22,252	333,709
									1	800	224,000
									1	120,000	44,762
									17	720,000	127,250
1	15,398	6,750	1	9,362	4,213				6	52,363	23,334
									2	9	-
									3	9	250
									1	5	250
						1	10,526	10,627	8	34,162	122,868
1	605	3,570							3	7,951	28,806
									4	5	-
88	1,199,469	2,160,792	146	1,135,585	2,083,150	104	1,191,724	2,314,030	1,380	13,668,165	23,994,094

4) 수입축산물 Import Animal Products

품명 Item	월별 Month 구분 Classification	1			2	
		건수 Case	검사수량 kg	외화액 U.S. Dollar	건수 Case	검사수량 kg
우육	Beef	31	9,373,978	15,998,062	29	2,782,042
면양육	Mutton	8	409,264	508,161	10	584,235
돈육	Pork	2	2,044	7,220	1	993
가금육	Chicken Meat	6	7,746	15,131	4	3,888
기타육류	Other Animal Meat	4	1,589	5,264	6	3,015
우피	Cattle Hide	291	10,465,584	17,387,592	329	12,580,555
양피	Sheep Skin	8	162,752	224,781	6	73,862
토피	Rabbit Skin	24	245,449	680,368	15	87,871
밍크피	Mink Skin	10	13,193	2,788,980	11	13,097
수피류	Other Animal Skin	48	66,964	3,738,584	35	62,642
마모	Horse Hair	6	4,812	56,957	12	8,817
돈모	Bristle	3	9,424	27,215	6	10,455
산양모	Goat Hair	10	35,449	110,803	20	43,578
면양모	Wool	165	2,430,494	7,578,115	265	2,677,042
모헤어	Mohair	2	6,012	117,103	2	6,071
토모	Rabbit Hair	33	55,329	1,392,651	23	50,532
깃털	Down & Feather	7	11,555	361,475	12	37,704
수모류	Other Animal Hair				5	2,818
녹각	Deer Antler	6	25,738	213,055	12	42,232
녹용	Young Antler of the Deer	14	690	264,610	16	869
수우각	Buffalo Horn	1	8,101	17,035		
우지	Beef Tallow	23	9,486,715	4,134,151	11	7,604,661
소정액	Cattle Semen	3	111	42,222	1	30
돼지정액	Pig Semen					
우골	Cattle Bone					
골분	Bone Meal	5	1,076,794	345,159	1	194,629
혈분	Blood Meal	1	17,154	8,926		
우황	Bozoar Bovis	5	8	47,100	3	4
사향	Moschus	4	8	52,600	8	17
수정란	Fecundated Ovum					
기타	Others	4	21	-		
<b>계</b>	<b>Total</b>	<b>724</b>	<b>33,916,978</b>	<b>56,123,320</b>	<b>843</b>	<b>26,871,659</b>

외 화 액 U.S. Dollar	3			4		
	건 수 Case	검 사 수 량 kg	외 화 액 U.S. Dollar	건 수 Case	검 사 수 량 kg	외 화 액 U.S. Dollar
6,129,418	20	1,465,964	3,135,317	37	496,620	1,770,514
582,074	7	775,271	754,127	5	808,418	790,682
2,685	3	2,352	7,873	1	719	3,192
9,803	3	3,257	13,513	9	12,148	30,535
22,103	1	0.05	-	3	572.15	1,382
18,727,099	399	14,893,969	25,446,030	363	14,103,288	24,271,240
108,718	7	115,588	172,260	10	133,563	258,830
223,111	22	167,452	855,857	37	440,740	1,140,967
2,961,624	22	15,980	3,728,523	21	10,052	2,470,649
2,880,883	37	131,241	4,352,516	48	92,250	3,930,150
105,665	10	10,057	86,006	9	2,932	77,531
134,070	7	18,116	59,591	6	11,282	46,328
264,809	18	53,392	212,100	18	49,011	262,401
12,009,597	285	2,808,652	9,656,396	334	2,997,908	9,860,406
117,934				4	5,304	105,646
894,347	29	51,685	725,946	26	47,096	1,193,531
740,270	19	333,663	1,335,880	16	61,691	1,913,753
101,134	3	1,574	61,632	1	560	6,850
285,705	8	31,271	241,903	13	42,202	3,735,183
356,963	26	1,755	657,646	29	1,966	713,525
3,360,275	28	12,047,294	5,365,387	19	8,097,019	3,570,758
6,425	2	54	13,510			
	1	25	2,410			
66,660						
25,200	4	11	67,600	4	6	49,180
94,589	3	11	63,000	9	22	144,300
				1	9	110
				3	11	600
50,211,134	964	32,928,634	57,015,023	1,026	27,415,389	56,348,243

## 4) 수입축산물 Import Animal Products (계속)

품명 Item	월별 Month 구분 Classification	5			6	
		건수 Case	검사수량 kg	의화액 U.S. Dollar	건수 Case	검사수량 kg
우육	Beef	33	250,193	928,837	32	350,760
면양육	Mutton	12	1,047,148	939,742	16	2,211,844
돈육	Pork	3	9,186	57,314		
가금육	Chicken Meat	10	12,467	38,269	4	5,796
기타육류	Other Animal Meat	3	938	2,640	3	2,549
우피	Cattle Hide	430	16,222,549	29,622,126	400	14,747,054
양피	Sheep Skin	13	189,924	330,464	8	138,606
토피	Rabbis Skin	30	330,181	819,613	37	295,306
밍크피	Mink Skin	18	7,247	1,845,593	27	12,958
수피류	Other Animal Skin	33	45,699	2,633,272	42	108,348
마모	Horse Hair	14	4,176	100,863	17	27,849
돈모	Bristle	7	11,418	45,501	5	16,216
산양모	Goat Hair	21	37,156	275,994	9	15,350
면양모	Wool	365	3,946,724	13,638,927	366	3,249,805
모헤어	Mohair	2	3,240	60,282	4	9,270
토모	Rabbit Hair	19	29,399	809,588	22	54,921
깃털	Down & Feather	16	45,253	1,438,938	18	48,400
수모류	Other Animal Hair	4	3,354	53,358	4	1,475
녹각	Deer Antler	8	21,380	191,200	6	17,421
녹용	Young Antler of the Deer	23	1,818	586,435	10	450
수우각	Buffalo Horn	1	3,120	7,050		
우지	Beef Tallow	30	12,964,073	6,424,401	24	14,733,712
소정액	Cattle Semen	4	134	29,138	1	42
돼지정액	Pig Semen					
우골	Cattle Bone	1	46,052	50,835		
골분	Bone Meal	5	846,972	278,283		
혈분	Blood Meal	1	17,154	9,717		
우황	Bozoar Bovis	5	9	54,920	7	13
사향	Moschus	3	8	60,200	1	1
수정란	Fecundated Ovum					
기타	Others					
<b>계</b>	<b>Total</b>	<b>1,114</b>	<b>36,096,972</b>	<b>61,333,500</b>	<b>1,063</b>	<b>36,048,146</b>

외 화 액 U.S. Dollar	7			8		
	건 수 Case	검 사 수 량 kg	외 화 액 U.S. Dollar	건 수 Case	검 사 수 량 kg	외 화 액 U.S. Dollar
1,226,615	33	2,942,509	8,331,528	35	349,830	1,202,491
1,984,348	7	647,295	661,430	10	1,293,350	1,261,059
				3	7,514	24,502
21,701	3	9,156	16,194	10	14,384	41,497
13,367	4	843.5	1,851	2	702	1,958
27,766,709	369	14,179,392	27,660,761	338	12,969,484	25,125,415
273,366	15	232,768	477,995	7	166,685	273,150
802,235	34	371,916	892,490	48	520,956	1,245,923
3,326,971	38	14,578	3,774,908	29	17,793	4,066,762
4,100,534	31	31,515	2,760,952	44	76,807	4,796,297
153,572	20	10,080	141,245	14	3,569	101,897
120,995	6	5,711	62,055	1	3,748	13,200
98,401	19	21,875	202,530	20	23,405	229,531
12,111,034	361	4,050,510	13,556,674	223	2,323,680	7,811,066
87,861	2	1,767	21,348	5	9,611	133,452
1,242,355	19	39,663	956,295	11	21,092	537,854
1,386,640	23	55,133	1,696,823	16	30,451	951,498
49,122	2	23,677	54,887	7	3,509	13,051
140,758	9	37,396	285,715	5	14,613	140,796
165,500	9	506	171,100	9	615	36,550
	1	13,393	36,889			
7,727,889	16	5,930,255	3,191,098	34	14,377,782	6,355,629
4,000	3	130	38,446	3	86	7,445
	2	16	200			
				1	73,364	57,024
82,730	3	7	46,650	2	3	21,800
6,000	2	6	22,040			
	2	5	18,200			
62,892,703	1,033	28,619,903	65,080,304	877	32,303,033	54,449,847

4) 수입축산물 Import Animal Products (계속)

품명 Item	월별 Month 구분 Classification	9			10		
		건수 Case	검사수량 kg	외화액 U.S. Dollar	건수 Case	검사수량 kg	외화액 U.S. Dollar
우육	Beef	17	3,259,456	2,105,756	30	465,955	1,081,531
면양육	Mutton	6	782,436	725,693	14	2,167,450	1,765,394
돈육	Pork	1	22,516	55,131	3	1,609	7,519
가금육	Chicken Meat	2	3,887	8,129	1	449	1,563
기타육류	Other Animal Meat	2	608	5,615	1	1,439	3,094
우피	Cattle Skin	303	13,476,419	24,361,629	302	12,161,266	23,648,645
양피	Sheep Skin	7	87,700	174,788	6	82,333	139,485
토피	Rabbit Skin	32	294,463	831,974	30	263,332	691,920
밍크피	Mink Skin	15	6,524	1,701,630	31	16,480	3,779,196
수피류	Other Animal Skin	26	26,802	2,239,435	31	31,489	3,264,735
마모	Horse Hair	17	6,252	149,152	20	13,171	125,502
돈모	Bristle	6	10,814	87,620	7	14,366	75,557
산양모	Goat Hair	22	39,482	224,261	19	37,936	223,607
면양모	Wool	284	2,795,705	9,715,918	143	1,613,552	5,201,748
모헤어	Mohair	3	3,778	58,428			
토모	Rabbit Hair	18	27,340	917,211	18	19,562	492,380
깃털	Down & Feather	12	36,308	1,125,693	15	54,401	1,277,899
수모류	Other Animal Hair	1	101	1,600	4	6,724	125,110
녹각	Deer Antler	6	23,132	174,751	7	31,026	242,925
녹용	Young Antler of the Deer	18	1,823	691,750	32	2,645	946,405
수우각	Buffalo Horn	2	8,080		1	821	2,397
우지	Beef Tallow	17	8,147,274	3,746,742	17	8,700,047	4,320,577
소정액	Cattle Semen	1	27	5,412			
돼지정액	Pig Semen						
우골	Cattle Semen	1	49,666	47,182	2	32,343	23,703
골분	Bone Meal						
혈분	Blood Meal						
우황	Bozoar Bovis	7	16	84,589	6	24	137,450
사향	Moschus	2	3	17,000			
수정란	Fecundated Ovum						
기타	Others						
<b>계</b>	<b>Total</b>	<b>828</b>	<b>29,110,612</b>	<b>49,257,089</b>	<b>740</b>	<b>25,718,421</b>	<b>47,578,342</b>

11			12			계		
진수 Case	검사수량 kg	외 화 액 U.S. Dollar	진수 Case	검사수량 kg	외 화 액 U.S. Dollar	진 수 Case	검사수량 kg	외 화 액 U.S. Dollar
23	191,204	821,532	48	4,108,440	10,168,691	368	26,036,951	52,900,292
5	623,349	594,067	12	794,642	601,215	112	12,144,702	11,167,992
1	368	1,767	3	24,634	65,084	21	71,935	232,287
7	8,138	19,802	8	9,280	22,655	67	90,596	238,792
2	1,499	3,287	8	5,273	15,620	39	19,028	76,181
278	10,075,456	18,821,029	270	10,629,174	18,695,580	4,072	156,504,190	281,533,855
9	150,425	253,097	11	214,387	357,257	107	1,748,593	3,044,191
26	190,470	507,632	27	262,449	621,079	362	3,470,585	9,313,170
21	6,948	1,841,483	17	9,208	2,394,796	260	144,058	34,681,115
32	21,911	1,689,287	33	34,159	3,404,346	440	729,827	39,790,991
16	7,060	117,336	15	15,998	161,710	170	114,773	1,377,436
8	15,860	66,872	5	11,651	84,025	67	139,061	823,029
15	25,874	209,003	20	28,110	230,688	211	410,618	2,544,128
184	2,196,145	7,917,567	218	2,256,836	7,800,170	3,193	33,347,053	116,857,600
3	5,169	70,779	4	8,304	83,443	31	58,526	856,276
22	28,895	726,954	23	39,879	1,011,238	263	465,393	10,900,350
8	18,920	428,956	7	25,078	494,213	169	758,557	13,152,038
3	142	16,755	4	11,813	40,469	38	55,747	523,968
5	20,270	166,787	7	42,590	264,405	92	349,271	6,083,183
39	3,223	1,180,522	19	994	356,170	244	17,354	6,127,176
1	907	1,050				7	34,222	64,421
17	7,688,750	3,530,571	15	5,730,529	2,802,326	251	115,508,111	54,529,804
1	56	7,958	2	68	12,223	21	738	166,779
			2	106	7,291	5	147	9,901
8	207,751	116,660	32	624,928	477,586	45	1,034,104	772,990
						11	2,118,395	690,102
						2	34,308	18,643
8	20	142,470	7	15	104,700	61	136	864,389
3	7	237,600	3	6	30,219	38	89	727,539
						1	9	110
						9	37	18,800
<b>745</b>	<b>21,488,817</b>	<b>39,490,823</b>	<b>820</b>	<b>24,888,551</b>	<b>50,307,199</b>	<b>10,777</b>	<b>355,407,115</b>	<b>650,087,528</b>



라. 항구별 검역사항 By Port

1) 수출동물 Export Animals

종 류 Species	항구별 Port (Loading)	부 산 항 Pusan Port		울 산 항 Ulsan Port		김 해 공 항 Kimhae Airport		김 포 공 항 Kimpo Airport	
		건 수 Case	검 사 수 량 Head	건 수 Case	검 사 수 량 Head	건 수 Case	검 사 수 량 Head	건 수 Case	검 사 수 량 Head
말	Horse							1	1
개	Dog					20	23	413	498
고 양 이	Cat					11	12	108	137
닭	Chicken					1	10	2	36
병 아 리	Day Old Chicks							10	37,413
조 류	Birds					1	3	18	2,785
다 람 쥐	Squirrel							59	39,150
양 서 류	Amphibia							4	7,800
쥐	Mouse							2	22
토 끼	Rabbit							1	5
계	<b>Total</b>					<b>33</b>	<b>48</b>	<b>618</b>	<b>87,847</b>

인 천 항 Inchon port		북 평 항 Pugpyong port		군 산 항 Kunsan Port		제 주 항 Cheju Port		제 주 공 항 Cheju Airport		계 Total	
건 수 Case	검사수량 Head	건 수 Case	검사수량 Head	건 수 Case	검사수량 Head	건 수 Case	검사수량 Head	건 수 Case	검사수량 Head	건 수 Case	검사수량 Head
										1	1
								5	7	438	528
										119	149
										3	46
										10	37,413
										19	2,788
										59	39,150
										4	7,800
										2	22
										1	5
								5	7	656	87,902

2) 수입동물 Import Animals

항구별 port (Discharge)	부 산 항 Pusan Port		울 산 항 Ulsan Port		김 해 공 항 Kimhae Airport		김 포 공 항 Kimpo Airport	
	건 수 Case	검사수량 Head	건 수 Case	검사수량 Head	건 수 Case	검사수량 Head	건 수 Case	검사수량 Hase
유 우 Dairy Cattle							106	11,265
육 우 Beef Cattle	5	10,311					10	2,172
말 Horse							10	256
돼 지 Pig							7	219
산 양 Goat	1	350						
개 Dog					15	24	326	383
고 양 이 Cat					2	3	96	146
병 아 리 Day Old Chicks							42	239,140
오리새끼 Day Old Duckling							10	6,460
토 끼 Rabbit							14	1,140
밍 크 Mink							9	2,265
여 우 Fox							11	1,161
야생동물 ※ 기계류 Perissodactyla	1	3					6	25
※ 우계류 Artiodactyla	1	9					27	86
※ 기 타 Others	3	55					130	422
사육용품 Breeding Bear	4	57			2	12	8	55
조 류 Birds					5	16	125	15,085
쥐 Mouse							6	242
<b>계 Total</b>	<b>15</b>	<b>10,785</b>			<b>24</b>	<b>55</b>	<b>943</b>	<b>280,522</b>

인 천 항 Inchon Port		북 평 항 Pugyong Port		군 산 항 Kunsan Port		제 주 항 Cheju Port		제 주 공 항 Cheju Airport		계 Total	
전 수 Case	검사수량 Hase	전 수 Case	검사수량 Hase	전 수 Case	검사수량 Hase	전 수 Case	검사수량 Hase	전 수 Case	검사수량 Hase	전 수 Case	검사수량 Hase
3	5,747									106	11,265
										18	18,230
										10	256
										7	219
										1	350
								10	16	351	423
										98	149
										42	239,140
										10	6,460
										14	1,140
										9	2,265
										11	1,161
										7	28
										28	95
										133	477
								14	124		
								130	15,101		
								6	242		
3	5,747							10	16	995	297,125

3) 수출축산물 Export Animal Products

품명 Item	항구별 Port (Loading)		부산항 Fusan Port		울산항 Ulsan Port		김해공항 Kimhae Airport		김포공항 Kimpo Airport	
	건수 Case	검사수량 kg	건수 Case	검사수량 kg	건수 Case	검사수량 kg	건수 Case	검사수량 kg	건수 Case	검사수량 kg
우육 Beef									11	4,721
면양육 Mutton	184	8,030,651								
돈육 Pork	37	288,225				1	76			
돈췌장 Pig Pancreas	22	297,048								
소내장 Beef Tripe	2	14,200								
기타육류 Other Animal Meat						1	3	5	26	
우피 Cattle Hide	6	159,780								
돈피 Pig Skin	127	3,422,913						6	163	
꿩피 Pheasant Skin						19	169			
수피류 Other Animal Skin						2	25	8	392	
박계 Stuffing								2	243	
마모 Horse Hair	66	19,151						80	8,430	
산양모 Goat Hair	24	14,126						18	3,449	
토모 Rabbit Hair	232	239,021						27	3,793	
깃털 Down & Feather	8	35,120								
수모류 Other Animal Hair	35	21,876						12	376	
늑용 Young Antler of the Deer								1	800	
어분 Fish Meal										
피분 Skin Meal	17	720,000								
양지 Mutton Fat	5	52,350				1	13			
수지류 Other Animal Fat						2	9			
혈청 Serum								3	9	
소정액 Cattle Semen						1	5			
라면 Noodles	7	32,407						1	1,755	
개껌 Dog Tois	2	4,815						1	3,136	
기타 Others						1	1	3	4	
<b>계 Total</b>	<b>774</b>	<b>13,961,683</b>				<b>28</b>	<b>301</b>	<b>178</b>	<b>27,297</b>	

인천항 Inchon Port		북평항 Pugpyong Port		군산항 Kunsan Port		제주항 Cheju Port		제주공항 Cheju Airport		계 Total	
건수 Case	검사수량 kg	건수 Case	검사수량 kg	건수 Case	검사수량 kg	건수 Case	검사수량 kg	건수 Case	검사수량 kg	건수 Case	검사수량 kg
										11	4,721
										184	8,030,651
										38	288,301
										22	297,048
										2	14,200
										6	29
1	53,764									7	213,544
9	292,300									142	3,725,376
								125	1,732	144	1,901
										10	417
								264	1,108	266	1,351
										146	27,581
										42	17,575
										259	242,814
										8	35,120
										47	22,252
				※ 1	여수항 120,000					1	800
										1	120,000
										17	720,000
										6	52,363
										2	9
										3	9
										1	5
										8	34,162
										3	7,951
										4	5
					※여수항						
10	346,064			1	120,000			389	2,840	1,380	13,858,185

4) 수입축산물 Import Animal Products

품명 Item	항구별 Port (Discharge)		울산항 Ulsan Port		김해공항 Kimhae Airport		김포공항 Kimpo Airport	
	건수 Case	검사수량 kg	건수 Case	검사수량 kg	건수 Case	검사수량 kg	건수 Case	검사수량 kg
우육 Beef	219	7,528,120					98	211,998
면양육 Mutton	95	12,141,238					17	3,404
돈육 Pork	12	65,526					7	6,404
가금육 Chicken Meat	32	33,571					35	57,025
기타육류 Other Animal Meat	27	17,637			8	166	4	1,225
우피 Cattle Hide	2,692	112,754,221						
양피 Sheep Skin	93	1,606,302					7	892
토피 Rabbit Skin	344	3,430,472					9	546
밍크피 Mink Skin							260	144,058
수피류 Other Animal Skin	48	338,400			2	25	389	363,605
마모 Horse Hair	163	113,901					7	872
돈모 Bristle	67	139,061						
산양모 Goat Hair	211	410,618						
면양모 Wool	3,171	33,254,365					7	283
모헤어 Mohair	31	58,526						
토모 Rabbit Hair	261	462,400					2	2,593
깃털 Down & Feather	147	736,981			1	100	16	3,143
수모류 Other Animal Hair	28	55,301			5	187	5	259
녹각 Deer Antler	92	349,271						
녹용 Young Antler of the Deer	4	247			59	326	181	16,781
수우각 Buffalo Horn	6	33,315						
우지 Beef Tallow	193	98,577,312						
소정액 Cattle Semen							21	738
돼지정액 Pig Semen					1	25	4	122
우골 Cattle Bone	43	1,008,573						
골분 Bone Meal	9	1,994,346						
혈분 Blood Meal	2	34,308						
우황 Bozoar Bovis					1	8	60	128
사향 Moschus							38	89
수정란 Fecundated Ovum							1	9
기타 Others	1	10			2	5	4	21
<b>계 Total</b>	<b>7,991</b>	<b>270,164,511</b>			<b>79</b>	<b>842</b>	<b>1,172</b>	<b>814,195</b>

인천항 Inchon Port		북평항 Pugpyon Port		군산항 Kunsan Port		제주항 Cheju Port		제주공항 Cheju Airport		계 Total	
건수 Case	검사수량 kg	건수 Case	검사수량 kg	건수 Case	검사수량 kg	건수 Case	검사수량 kg	건수 Case	검사수량 kg	건수 Case	검사수량 kg
8	17,28,064			5	1,008,621			38	159	368	26,066,962
										112	12,144,702
								2	5	21	71,935
										67	90,596
										39	19,028
1,380	43,749,969									4,072	156,504,190
7	141,399									107	1,743,538
9	39,567									362	3,470,555
										260	144,058
1	7,767									440	729,827
										170	114,773
										67	139,061
										211	410,618
15	92,405									3,193	33,347,033
										31	58,526
										263	465,393
5	18,333									169	758,557
										38	55,747
										92	349,271
										244	17,354
1	907									7	34,222
58	21,930,799									251	115,508,111
										21	738
										5	147
2	25,531									45	1,034,104
2	124,050									11	2,118,335
										2	34,308
										61	136
										38	89
										1	9
								2	1	9	37
1,488	88,423,781			5	1,008,621			42	165	10,777	355,407,115



여백

5. 상대국별 검역사항  
IMPORT AND EXPORT  
BY COUNTRY OF ORIGIN

여백

상대국별 검역사항  
IMPORT AND EXPORT  
BY COUNTRY OF ORIGIN

## 5. 상대국별 검역사항

### 가. 수출·입별 Export & Import

#### 1) 수출동물 Export Animals

종류 Species		국명 By Country	말 Horse	개 Dog	고양이 Cat	닭 Chicken
미	국	U. S. A.	1	361	122	
일	본	Japan		103	2	10
카	나	다		3	1	
중	화	민		2	5	
홍		콩		2	2	
영		국		3		
프	랑	스		3	1	
서		독		9	6	
이	태	리				
스	웨	덴		1		
네	델	란		1		
스	위	스		2		
필	리	핀		8	4	
말	레이	지		2	2	
버		마		1		
태		국		3		
싱	가	폴		3		
인	도	네				
덴	마	크			1	
사	우	디		13	1	36
오	스	트		1		
리	비	아		3		
카	타	르		1		
네		팔		1		
파	키	스		2	2	
계		Total	1	528	149	46

# IMPORT AND EXPORT BY COUNTRY OF ORIGIN

단위 Unit : 마리 Head

병 아 리 Day Old Chicks	조 류 Birds	다 람 쥐 Squirrel	양 서 류 Amphibia	쥐 Mouse	토 끼 Rabbit	계 Total
	6		1,500	1		1,991
	2,743			21		2,879
						4
4,320	34					4,361
9,900	3					9,907
						3
		16,400	4,800			21,204
	2	8,650				8,667
		13,550	1,500			15,050
		400				1
						401
						2
					5	17
						4
						1
14,870						14,873
						3
8,323						8,323
						1
						50
		150				151
						3
						1
						1
						4
<b>37,413</b>	<b>2,788</b>	<b>39,150</b>	<b>7,800</b>	<b>22</b>	<b>5</b>	<b>87,902</b>

2) 수입동물 Import Animals

국명 By Country		종류 Species	유우	육우	말	돼지	산양	개	고양이	병아리
			Dairy Cattle	Beef Cattle	Horse	Pig	Goat	Dog	Cat	Day Old Chicks
미	국	U.S.A.	7,701	1,056	14	189		293	127	140,892
일	본	Japan			1	30		78	3	
카	나	Canada	3,564	1,116				1		
호	주	Australia		16,058	231		350	1		
중	화	민						3	6	
홍	콩	Hong Kong						4	2	
영	국	U.K.						1		34,909
프	랑	스			1			8	1	47,602
서	독	W.Germany			9			8	2	
스	웨	덴								
네	델	란						2	1	15,737
스	위	스						2		
필	리	핀						9	3	
태	국	Thailand						1		
싱	가	폴						4	1	
덴	마	크								
사	우	디						1	1	
아	라	비								
오	스	트								
리	아	Austria								
버	마	Burma								
이	집	트								
이	란	Iran							2	
기	니	아								
잠	비	Zambia								
남	아	프								
리	카	공								
화	국	South Africa								
케	냐	Kenya								
벨	기	에							1	
폴	란	드							1	
그	리	스						1		
스	리	랑						3		
가	봉	Gabon						1		
<b>계 Total</b>			<b>11,266</b>	<b>18,230</b>	<b>256</b>	<b>219</b>	<b>350</b>	<b>423</b>	<b>149</b>	<b>239,140</b>

단위 Unit : 마리 Head

오라새끼 Day Old Duckling	토끼 Rabbit	밍크 Mink	여우 Fox	야생동물 Wild Animal			사육용곰 Breeding Bear	조류 Birds	쥐 Mouse	계 Total
				기제류 Perissod- actyla	우제류 Artioda- cyla	기 타 Other				
1,120	66	1,446	1,014	14	52	206	24	155	108	154 477
5,340	638	693		14	36	238	64	619	134	7 888
		100	147		3			4		4 935
										16 640
										9 620
						2		9,607		6
						2		52		34 967
								6		47 618
	10				2	2	4	1		38
							4			4
						4		4,602		20 346
										2
										12
							11			12
										5
	426									426
										2
		26						30		56
							13			13
								11		11
										2
						6		18		24
						1				1
						3				3
						10				10
										1
										1
										1
										3
										1
6,460	1,140	2,265	1,161	28	95	477	124	15,101	242	297,125



3) 수출축산물 Export Animal Products

품명 Item		우 육 Beef	면양육 Mutton	돈 육 Pork	돈체장 Pig Pancreas	소내장 Beef Tripe
국명 By Country						
미	국 U.S.A.	919				
일	본 Japan	3,802	8,030,651	288,301	7,240	14,200
호	주 Australia					
중	화 민 국 R.O.C.					
뉴	질 랜 드 New Zealand					
영	국 U.K.					
덴	마 크 Denmark				289,808	
홍	콩 Horg Kong					
프	랑 스 France					
이	태 리 Italy					
브	라 질 Brazil					
폴	란 드 Poland					
서	독 W.Germany					
벨	기 에 Belgium					
싱	가 폴 Singapore					
스	라 랑 카 Srilanka					
쿠	웨 이 트 Kuwait					
	남아프리카공화국 South Africa					
계	Total	4,721	8,030,651	288,301	297,048	14,200

단위 Unit : kg

기타육류 Other Animal Meat	우 피 Cattle Hid	돈 피 Pig Skin	꿩 피 Pheasant Skin	수육류 Other Animal Skin	박 제 Stuff- ing	마 모 Horse Hair	산양모 Goat Hair	토 모 Rabbit Hair
	88,413			162	243	4,935	2,056	
21	125,131	481,593	1,901	227	1,108	9,370	12,250	206,289
		3,237,274		28		7,544	1,563	
						648	1,706	28,211
						342		
						3,162		53
8								1,063
						325		
						315		4,530
		6,473						
		36						
						840		1,646
								1,022
						100		
29	218,544	3,725,376	1,901	417	1,351	27,581	17,575	242,814

계속

3) 수출축산물 Export Animal Products (계속)

국명 By Country	품명 Item	깃 털 Down & Feather	수모류 Other Animal Hair	늑 용 Young Anther of The Deer	어 분 Fish Meal	피 분 Skin Meal
미	국 U.S.A.		3,320			
일	본 Japan	35,120	15,705	800	120,000	720,000
호	주 Australis		1,577			
중	화 민 국 R.O.C.		50			
뉴	질 랜 드 New Zealand					
영	국 U.K.		1,600			
덴	마 크 Denmark					
홍	콩 Hong Kong					
프	랑 스 France					
이	태 리 Italy					
브	라 질 Brazil					
폴	란 드 Poland					
서	독 W.Germany					
벨	기 에 Belgium					
싱	가 폴 Singapore					
스	리 랑 카 Srilanka					
쿠	웨 이 트 Kuwait					
	남아프리카공화국 South Africa					
계	<b>Total</b>	35,120	22,252	800	120,000	720,000

단위 Unit : kg

양 지 Mutton Fat	수피류 Other Animal Fat	혈 청 Serum	소정액 Cattle Semen	라 면 Noodles	개 견 Dog Tois	기 타 Others	계 Total
		8					100,056
52,363	9	1	5			5	10,126,092
							10,684
							3,267,917
							342
							4,815
							289,808
							1,071
							325
							4,845
							6,473
							36
							2,486
							1,022
				21,052			21,052
							100
				13,110			13,110
					7,951		7,951
52,363	9	9	5	34,162	7,951	5	13,858,185

4) 수입축산물 Import Animal Products

품명 Item		우 육 Beef	면양육 Mutton	돈육 Pork	가금육 Chicken Meat	기타육류 Other Animal Meat	우 피 Cattle Hide
국명 By Country							
미	국 U.S.A.	1,697,298	13,148	24,980	90,596	15,172	140,619,746
일	본 Japan	1,432	57	5		546	16,720
카	나 다 Canada		104			1,572	11,774,748
호	주 Australia	21,936,738	773,049	1,000		197	2,318,502
뉴	질 랜드 New Zealand	1,024,504	11,358,344	390		1,541	1,743,344
중	화 민 국 R.O.C.						
영	국 U.K.			45,560			
홍	콩 Hong Kong						
프	랑 스 France						
태	국 Thailand						
필	리 핀 Philippine						
덴	마 크 Denmark						
이	태 리 Italy						
스	웨 덴 Sweden	1,376,980					
스	패 인 Spain						
서	독 W.Germany						
벨	기 예 Belgium						
아	르헨티나 Argentina						31,130
남	아프리카공화국 South Africa						
노	르웨이 Norway						
네	덜란드 Netherland						
중	공 Peo. of China						
인	도 India						
우	루과이 Uruguay						
페	루 Peru						
스	위스 Switzealand						
싱	가폴 Singapore						
핀	랜드 Finland						
계	Total	26,086,952	12,144,702	71,935	90,596	19,028	156,504,190

단위 Unit : kg

양 피 Sheep Skin	토 피 Rabbit Skin	밍크피 Mink Skin	수피류 Other Animal Skin	마 모 Horse Hair	돈 모 Bristle	산양모 Goat Hair	면양모 Wool	모헤야 Mohair	토 모 Rabbit Hair
1,099,528	87,487	14,211	105,415	2,050		2,375			
		533	1,624	86,505	70,166	293,932	153,299	3,432	31,870
		4,824	57,330	1,020			4		
637,823	18,984	1,858	27,998	3			22,603,892		
10,482			81,953				8,070,240		4,295
							1,115,608		
760		12,725	31,729	525		6,199	231,115	9,723	8,521
	1,648	892		19,667	33,982	90,155			371,626
	1,214,563								
			3,880						
		22,581	169,874		938				
		85,633	64,233						
	62,466								
	1,528,732		4						6,024
				153	8,754	2,544			8,247
	556,705								
			129,070				927,637	3,897	1,016
							230,576	41,474	
		801	56,717						
				4,605	19,241				
				245	5,980	13,488			12,812
						1,925			
							8,232		
							6,450		
									11,430
									9,552
1,748,593	3,470,585	144,058	729,827	114,773	139,061	410,618	33,347,053	58,526	465,393

4) 수입축산물 Import Animal Products (계속)

품명 Item		깃 털 Down & Feather	수모류 Other Animal Hair	늑 각 Deer Antler	늑 용 Young Antler of the Deer	수우각 Buffalo Horn	우 지 Beef Tallow
국명 By Country							
미	국 U.S.A.	648,492	22,376	74,736	8,017	907	64,290,655
일	본 Japan	41,891	14,581	21,903	716	17,002	35,008
카	나 다 Canada				1		5,687,490
호	주 Australia						11,822,892
뉴	질 랜 드 New Zealand			3,175	5,795		33,672,066
중	화 민 국 R.O.C.	8,595				16,313	
영	국 U.K.		16,777	6,921			
홍	콩 Hong Kong	14,035	813	26,736	2,050		
프	랑 스 France						
태	국 Thailand	20,962					
필	리 윈 Philippine			11,965			
덴	마 크 Denmark						
이	태 리 Italy						
스	웨 덴 Sweden			37,991			
스	페 인 Spain						
서	독 W.Germany	200		129,336	730		
벨	기 에 Belgium						
아	르 헨 티 나 Argentina						
남	아프리카공화국 South Africa						
노	르 웨 이 Norway						
네	덜 란 드 Netherland						
중	공 Peo. of China						
인	도 India		890	21,620			
우	루 과 이 Uruguay						
페	루 Peru						
스	위 스 Switzealand		310				
싱	가 폴 Singapore	24,382			45		
필	랜 드 Finland			14,888			
계	<b>Total</b>	<b>758,557</b>	<b>55,747</b>	<b>349,271</b>	<b>17,354</b>	<b>34,222</b>	<b>115,508,111</b>

단위 Unit : kg

소정액 Cattle Semen	돼지정액 Pig Semen	우 골 Cattle Bone	골 분 Bone Meal	혈 분 Blood Meal	우 황 Bozoa Bovis	사 향 Moschus	수정란 Fecund- ated Ovum	기 타 Others	계 Total
672	122	267,903	2,118,395		9		9		211,204,299
	25	157,530			20	50		6	948,853
66		608,671			2				17,527,159
				34,308				21	60,751,609
									56,010,458
									1,186,076
									324,995
					97			10	561,711
									1,214,563
									24,842
									205,358
									149,866
									62,466
									1,414,971
									1,534,760
						1			149,965
									556,705
									1,092,750
									272,050
									57,518
									23,846
									32,525
									24,435
									8,232
									6,450
					8	38			11,740
									34,025
									14 888
738	147	1,034,104	2,118,395	34,308	136	89	9	37	355,407,115



다. 본.지소별 검역사항 By Head Office and Its Branch

1) 본소 Head Office

수출·입별 Export & Import		수출 동물 (마리) Export Animal (Head)		수입 Import		
		고양이 Cat	계 Total	육우 Beef Cattle	산양 Goat	개 Dog
국명 By Country	품명 Item					
미	국 U.S.A.					6
일	본 Japan					
카	나 다 Canada					
호	주 Australia			10,311	350	
뉴	질 랜드 New Zealand					
중	화 민 국 R.O.C.	1	1			
영	국 U.K.					
홍	콩 Hong Kong					
프	랑 스 France					
서	독 W.Germany					1
이	태 리 Italy					
네	델 란 드 Netherland					1
벨	기 예 Belgium					
스	웨 덴 Sweden					
스	패 인 Spain					
태	국 Thailand					
중	공 Peo. of China					
아	르헨 티 나 Argentina					
핀	랜 드 Finland					
인	도 India					
페	루 Peru					
싱	가 폴 Singapore					
스	위 스 Switzealand					
필	리 필 Philippine					
계	Total	1	1	10,311	350	8

단위 Unit : 마리 Head

동물 Animals (마리) Head		수 출 축 산 물 Export Animal Products (kg)						
사육용품 Breeding Bear	조 류 Birds	계 Total	우 육 Beef	면양육 Mutton	돈 육 Pork	소내장 Cattle Tripe	마 모 Horse Hair	산양모 Goat Hair
		6					106	
34	10	44	3,786	8,013,128	24,617	14,200	300	399
		10,661						
							522	
		1						
		1						
34	10	10,713	3,786	8,013,128	24,617	14,200	928	399

1) 본소 Head Office (계속)

수출·입별 Export & Import			수출 축산물 Export Animal Products				
			품명 Item	토 모 Rabbit Hair	깃 털 Down & Feather	양 지 Mutton Fat	수지류 Other Animal Fat
국명 By Country							
미	국	U.S.A.					106
일	본	Japan	16,200	35,120	52,363	9	8,160,122
카	나	Canada					
호	주	Australia					
뉴	질	New Zealand					
중	화	R.O.C.					522
영	국	U.K.					
홍	콩	Hong Kong					
프	랑	France					
서	독	W.Germany	1,646				1,646
이	태	Italy					
네	델	Netherland					
벨	기	Belgium	867				867
스	웨	Sweden					
스	페	Spain					
태	국	Thailand					
중	공	Peo. of China					
아	르	Argentina					
핀	란	Finland					
인	도	India					
페	루	Pbru					
싱	가	Singapore					
스	위	Switzealand					
필	리	Philippine					
<b>계 Total</b>			<b>18,713</b>	<b>35,120</b>	<b>52,363</b>	<b>9</b>	<b>8,163,263</b>

단위 Unit : kg

수 입 축 산 물 Import Animal Products								
우 육 Beef	면양육 Mutton	돈육 Pork	가금육 Chicken Meat	기타육류 Other Animal Meat	우피 Cattle Hide	양피 Sheep Skin	토피 Rabbit Skin	수피류 Other Animal Skin
1,490,320	12,026	18,576	33,571	13,986	6,435,682	740,653	47,754	83,337
576				538				917
				1,572	718,045			17,454
4,049,295	772,778	1,000		164	351,930	222,840	18,984	7,355
611,001	11,356,494	390		1,541	50,923	9,717		62,187
		45,560						
							1,648	
							1,214,195	
							62,466	
							556,705	
1,376,928							1,528,720	
								3,880
								129,070
7,528,120	12,141,298	65,526	33,571	17,801	7,556,580	973,210	3,430,472	304,200

1) 본소 Head Office (계속)

수출·입별 Export & Import							
			품명 Item	마 모 Horse Hair	돈 모 Bristle	산양모 Goat Hair	면양모 Wool
국명 By Country							
미	국	U.S.A.	2,050		2,375		
일	본	Japan	58,528	20,670	159,883	2,090	24,808
카	나	Canada	1,020				
호	주	Australia					
뉴	질	New Zealand				5,258	4,295
중	화	R.O.C.					
영	국	U.	525		6,199		6,968
홍	콩	Hong Kong	14,969	28,232	84,029		135,738
프	랑	France					
서	독	W.Germany	153	8,754	2,544		8,247
이	태	Italy					
네	델	Netherland	4,605	19,241			
벨	기	Belgium					
스	웨	Sweden					
스	패	Spain					4,772
태	국	Thailand					
중	공	Peo. of China	245	5,980	13,488		12,812
아	르	Argentina					1,016
핀	란	Finland					
인	도	India			1,925		
페	루	Peru				2,009	
싱	가	Singapore					9,552
스	위	Switzerland					10,390
필	리	Philippine					
계 Total			82,095	82,877	270,443	9,357	218,598

단위 Unit : kg

수 입 축 산 물 Import Animal Products								
깃 털 Down & Feather	수모류 Other Animal Hair	녹 각 Deer Antler	녹 용 Young Antler of the Deer	수우각 Buffalo Horn	우 지 Beef Tallow	우 골 Cattle Bone	혈 분 Blood Meal	계 Total
523,806	21,696	74,736				267,903		9,768,471
41,612	12,810	21,903	210	17,002		131,999		493,546
								738,091
					34,204	608,671		6,067,221
		3,175	180				34,308	12,139,469
8,595				16,313				70,468
	5,667	6,921						26,280
10,290	813	26,736	60					302,515
								1,214,195
200		129,336						149,234
								62,466
								23,846
								556,705
		37,991						1,414,919
								1,533,492
14,776								18,656
								32,525
								130,086
		14,888						14,888
		21,620						23,545
								2,009
15,980			23					25,555
								10,390
		11,965						11,965
615,259	40,986	349,271	473	33,315	34,204	1,008,573	34,308	37,830,537

2) 서울지소 Seoul Branch

수출·입별 Export & Import			수출동물 Export Animals				
			말 Horse	개 Dog	고양이 Cat	닭 Chicken	병아리 Day Old Chicks
국명 By Country	품명 Item						
미 국	U. S. A.	1	348	114			
일 본	Japan		87	2			
카 나 다	Canada		3	1			
호 주	Australia						
중 화 민 국	R. O. C.		2	4			
영 국	U. K.		3				
홍 콩	Hong Kong		2	2			
프 랑 스	France		3	1			
태 국	Thailand		3				
필 리 핀	Philippine		8	1			
이 태 리	Italy						
서 독	W. Germany		8	6			
스 웨 덴	Sweden		1				
네 델 란 드	Netherland		1				
스 위 스	Switzealand		2				
말 레 이 지 아	Malaysia		2	2			
버 마	Burma		1				
싱 가 폴	Singapore		3				
인 도 네 시 아	Indonesia					8,323	
덴 마 크	Denmark			1			
사우디아라비아	Saudi Arabia		13	1	36		
카 타 르	Qatar		1				
네 팔	Nepal		1				
리 비 아	Libya		3				
파 키 스 탄	Pakistan		2	2			
오 스트 리 아	Austria		1				
그 리 스	Greece						
이 란	Iran						
벨 기 예	Belgium						
폴 란 드	Polgium						
스 리 랑 카	Srilanka						
가 본	Gabon						
계	<b>Total</b>	1	498	137	36	8,323	

단위 Unit : 마리 Head

조류 Birds	다람쥐 Squirrel	양서류 Amphibia	쥐 Mouse	계 Total	수입동물 Import Animals		
					유우 Dairy Cattle	육우 Beef Cattle	말 Horse
3		1,500	1	1,967	3,101	1,056	14
2,743			21	2,853			1
				4	4,600	1,116	3
34				40			
				3			
3				7			
	16,400	4,800		21,204			1
				3			
				9			
	13,550	1,500		15,050			
2	8,650			8,666			9
				1			
	400			401			
				2			
				4			
				1			
				3			
				8,323			
				1			
				50			
				1			
				1			
				3			
				4			
	150			151			
2,785	39,150	7,800	22	58,752	7,701	2,172	28



2) 서울지소 Seoul Branch (계속)

수출·입별 Export & Import							
국명 By Country		품명 Item	돼 지 Pig	개 Dog	고양이 Cat	병아리 Day Old Chicks	토끼 Rabbit
미	국	U.S.A.		286	127	3,850	66
일	본	Japan	30	46	1		208
카	나	Canada		1			
호	주	Australia		1			
중	화	R.D.C.		3	6		
영	국	U.K.		1			
홍	콩	Hong Kong		4	2		
프	랑	France		8	1		
태	국	Thailand		1			
필	리	Philippine		9	3		
이	태	Italy					
서	독	W.Germany		7	2		10
스	웨	Sweden					
네	델	Netherland		1	1		
스	위	Switzeatand		2			
말	레이	Malaysia					
버	마	Burma					
싱	가	Singapore		4	1		
인	도	Indonesia					
덴	마	Denmark					342
사	우	Saudi Arabia		1	1		
카	타	Qatar					
네	팔	Nepal					
리	비	Libya					
파	키	Pakistan					
오	스	Austria					
그	리	Greece		1			
이	란	Iran		2			
벨	기	Belgium			1		
폴	란	Poland		1			
스	리	Srilanka		3			
가	봉	Gabon		1			
계		Total	90	383	146	3,850	626

단위 Unit : 마리 Head

수입동물 Import Animals						
밍 크 Mink	여 우 Fox	기타야생동물 Other Wild Animal	사육용곰 Breeding Bear	조 류 Birds	귀 Mouse	계 Total
1,446	864	1		14	108	10,933
693		5	6	311	134	1,435
100	72		4			5,893
						4
				9,599		9,608
				30		31
						6
						10
						1
						12
				1		29
			4			4
				4,602		4,604
						2
						5
						342
						2
26				30		56
						1
						2
						1
						1
						3
						1
2,265	936	6	14	14,587	242	32,986

2) 서울지소 Seoul Branch (계속) 수출축산물 (Export Animal Products)

수출·입별 Export & Import		품명 Item	우 육 Beef	돈 육 Pork	돈 췌 장 Pig Pancreas	기 타 육류 Other Animal Meat
미	국 U.S.A.		919			
일	본 Japan		16	86,337	7,240	18
호	주 Australia					
뉴	질 랜 드 New Zealand					
중	화 민 국 R.O.C.					
영	국 U.K.					
홍	콩 Hong Kong					8
프	랑 스 France					
이	태 리 Italy					
덴	마 크 Denmark				289,808	
벨	기 에 Belgium					
서	독 W.Germany					
싱	가 폴 Singapore					
쿠	웨 이 트 Kuwait					
폴	란 드 Poland					
스	리 랑 카 Srilanka					
	남아프리카공화국 South Africa					
계	<b>Total</b>		<b>935</b>	<b>86,337</b>	<b>297,048</b>	<b>26</b>

단위 Unit : kg

수출축산물 Export Animal Products					
우 피 Cattle Hide	돈 피 Pig Skin	수 피 류 Other Animal Skin	박 제 Stuffing	마 모 Horse Hair	산 양 모 Goat Hair
34,000		162	243	3,443	2,056
	410,775	202		7,369	3,450
				7,544	1,563
				342	
	1,996,404	28		126	1,706
				2,432	
				325	
				315	
				840	
	36				
				100	
34,000	2,407,215	392	243	22,836	8,776

2) 서울지소 Seoul Branch (계속) 수출축산물 (Export Animal Products)

수출·입별 Export & Import				
품명 Item		토 모	수 모 류	늑 용
국명 By Country		Rabbit Hair	Other Animal Hair	Young Antler of the Deer
미 국	U.S.A.		3,320	
일 본	Japan	190,089	11,540	800
호 주	Australia		1,577	
뉴 질 랜드	New Zealand			
중 화 민 국	R.O.C.	28,211	50	
영 국	U.K.	53	1,600	
홍 콩	Hong Kong			
프 랑 스	France			
이 태 리	Italy	4,530		
덴 마 크	Denmark			
벨 기 에	Belgium	155		
서 독	W.Germany			
싱 가 폴	Singapore			
쿠 웨 이 트	Kuwait			
폴 란 드	Poland			
스 리 랑 카	Srilanka			
남아프리카공화국	South Africa			
계	Total	223,038	18,087	800

단위 Unit : kg

수출축산물 Export Animal Products					
피 분 Skin Meal	혈 청 Serum	라 면 Noodles	개 껌 Dog Tois	기 타 Others	계 Total
	8				44,151
570,000	1			4	1,287,841
					10,684
					342
					2,026,525
					4,065
					8
					325
					4,845
					289,808
					155
					840
		21,052			21,052
		13,110			13,110
					36
					100
			7,951		7,951
570,000	9	34,162	7,951	4	3,711,858

2) 서울지소 Seoul Branch (계속) 수입축산물 (Import Animal Products)

수출·입별 Export & Import			우 육	면양육	돈육	가금육	기타육류
품명 Item			Beef	Mutton	Pork	Chicken Meat	Other Animal Meat
국명 By Country							
미	국	U.S.A.	206,978	1,122	6,404	57,025	1,186
일	본	Japan	697	57			6
카	나	다		104			
호	주	Australia	4,271	271			33
뉴	질	랜드		1,850			
영	국	U.K.					
홍	콩	Hong Kong					
프	랑	스					
덴	마	크					
스	웨	덴	52				
노	르	웨이					
필	리	핀					
싱	가	폴					
스	페	인					
스	위	스					
서	독	W.Germany					
<b>계 Total</b>			<b>211,998</b>	<b>3,404</b>	<b>6,404</b>	<b>57,025</b>	<b>1,225</b>

단위 Unit : kg

수입축산물 Import Animal Products						
우 피 Cattle Hide	양 피 Sheep Skin	토 피 Rabbit Skin	밍크피 Mink Skin	수피류 Other Animal Skin	마 모 Horse Hair	면양모 Wool
10,012,693	52	166	14,211	14,311		
			533	682	819	
740,250			4,824	3,234		4
	77		1,858	3,055	3	45
35,761	3			19,766		134
	760		12,725	31,729		100
			892		50	
		368				
			85,633	64,233		
			801	56,717		
			22,581	169,874		
		12		4		
10,788,704	892	546	144,058	363,605	872	283



2) 서울지소 Seoul Branch (계속) 수입축산물 (Import Animal Products)

수출·입별 Export & Import						
품명 Item		토 모 Rabbit Hair	깃 털 Down & Feather	수 모 류 Other Animer Hair	늑 용 Yong Antler of the Deer	
국명 By Country						
미	국	U.S.A.		2,964		8,017
일	본	Japan		179	259	498
카	나	다				
호	주	Australia				
뉴	질	랜드				5,615
영	국	U.K.	1,553			
홍	콩	Hong Kong				1,899
프	랑	스				
덴	마	크				
스	웨	덴				
노	르	웨이				
필	리	핀				
싱	가	폴				22
스	패	인				
스	위	스	1,040			
서	독	W.Germany				730
<b>계 Total</b>			<b>2,593</b>	<b>3,143</b>	<b>259</b>	<b>16,781</b>

단위 Unit : kg

수입축산물 Import Animal Products						
소 정액 Cattle Semen	돼지정액 Pig Semen	우 황 Bozoar Bovis	사 향 Moschus	수 정란 Fecundated Ovum	기 타 Others	계 Total
672	122	9		9		10,325,941
		12	50			3,792
66						748,482
		2				9,615
					21	63,150
						46,867
		97				2,938
						368
						149,866
						52
						57,518
						192,455
		8	38			68
						16
						1,040
			1			731
736	122	128	89	9	21	11,602,899

3) 인천지소 Inchon Branch

수출·입별 Export & Import		수출동물 Export Animals			유 우 Dairy Cattle	육 우 Beef Cattle	말 Horse
		품명 Item	병아리 Day Old Chicks	토끼 Rabbit			
국명 By Country							
미	국 U.S.A.				1,120		
일	본 Japan						
카	나 다 Canada				2,444		
호	주 Australia					5,747	228
뉴	질 랜드 New Zealand						
중	화 민 국 R.O.C.	4,320		4,320			
영	국 U.K.						
홍	콩 Hong Kong	9,900		9,900			
서	독 W.Germany						
태	국 Thailand	14,870		14,870			
프	랑 스 France						
덴	마 크 Denmark						
네	델 란 드 Netherland						
싱	가 풀 Singapore						
필	리 핀 Philippine		5	5			
이	집 트 Egypt						
아	르헨티나 Argentine						
남	아프리카공화국 South Africa						
잠	비 아 Zambia						
케	냐 Kenya						
기	니 아 Guinie						
<b>계</b>	<b>Total</b>	<b>29,090</b>	<b>5</b>	<b>29,095</b>	<b>3,564</b>	<b>5,747</b>	<b>228</b>

단위 Unit : 마리 Head

수 입 동 물		Import Animals		야 생 동 물				사육용품 Breeding Bear	조 류 Birds	계 Total
돼 지 Pig	병아리 Day Old Chicks	오리새끼 Day Old Ducking	토 끼 Rabbit	여 우 Fox	기제류 Perisso- dactyla	우제류 Artiod- actyla	기 타 Other			
143	51,100	1,120		150	52	14	205		141	54,045
			430		36	13	170	4	286	939
				30	3					2,477
										5,975
						2		2	8	12
	21,059							5	22	21,086
						2		1		3
									6	47,608
	47,602		84							84
								2		2
									11	11
								3		3
								1		1
								10		10
							6	18	24	
143	119,761	1,120	514	180	95	27	405	4	492	132,280

3) 인천지소 Inchon Branch (계속)

수출·입별 Export & Import			수출축산물 Export Animal Products					계 Total	우육 Beef
			돈육 Pork	우피 Cattle Hide	돈피 Pig Skin	마모 Horse Hair	어분 Fish Meal		
국별 By Country	품명 Item								
미	국 U.S.A.				1,386		1,386		
일	본 Japan	56,461	53,764	70,818	1,050	120,000	302,093		
카	나 다 Canada								
호	주 Australia							16,879,551	
뉴	질 랜드 New Zealand							413,518	
중	화 민 국 R.O.C.			757,000			757,000		
영	국 U.K.				730		730		
홍	콩 Hong Kong								
서	독 W.Germany								
태	국 Thailand								
프	랑 스 France								
덴	마 크 Denmark								
네	델 란 드 Netherland								
싱	가 폴 Singapore								
필	리 핀 Philippine								
이	집 트 Egypt								
아	르헨티나 Argentina								
남아프리카공화국	South Africa								
잠	비 아 Zambia								
케	냐 Kenya								
기	니 아 Guinie								
계	Total	56,461	53,764	827,818	3,166	120,000	1,061,209	17,238,064	

단위 Unit : kg

수입 축산물 Import Animal Products

우 피 Cattle Hiae	양 피 Sheep Skin	토 피 Rabbit Skin	수피류 Other Animal Skin	면양모 Wool	깃 털 Down & Feather	수우각 Buffalo Horn	우 지 Beef Tallow	우 골 Cattle Bone	골 분 Bone Meal	계 Total
68,236,564	141,399	39,567	7,767			907	17,337,803		124,050	85,888,057
								25,531		25,531
5,646,744							1,812,805			7,459,549
369,317										17,238,888
500,279				68,747			2,760,191			3,822,720
					3,745					3,745
					6,186					6,186
					8,402					8,402
				23,658						23,658
74,802,904	141,399	39,567	7,767	92,405	18,339	907	21,990,799	25,531	124,050	114,476,716

4) 부산지소 Pusan Branch

수출·입별 Export & Import 품명 Item			수출 동물 Export Animals				
			개 Dog	고양이 Cat	닭 Chicken	조류 Birds	계 Total
국명 By Country							
미	국	U.S.A.	13	8		3	24
일	본	Japan	9		10		19
카	나	Canada					
호	주	Australia					
뉴	질	New Zealand					
중	화	R.O.C.					
영	국	U.K.					
홍	콩	Hong Kong					
서	독	W.Germany	1				1
아	르	Argentina					
남	아	South Africa					
네	델	Netherland					
스	페	Spain					
태	국	Thailand					
싱	가	Singapore					
인	도	India					
필	리	Philippine		3			3
스	위	Switzealand					
우	루	Uruguay					
페	루	Peru					
브	라	Brazil					
중	공	Peo. of China					
계 Total			23	11	10	9	47

단위 Unit : 마리 Head

수 입 동 물 Import Animals										
돼 지 Pig	개 Dog	고양이 Cat	병아리 Day Old Chicks	여우 Fox	야생 동물		사육용곰 Breeding Bear	조류 Birds	계 Total	
					우계류 Artiod- actyla	기타 Other				
23	16	1	59,570	45	1	56	20	6	59,594	
		2								101
										45
			9,440							9,440
										5
			15,737		2				15,739	
							11		11	
23	16	3	84,747	45	1	59	35	6	84,935	



4) 부산지소 Pusan Branch (계속)

수출·입별 Export & Import			수 출 축 산 물					
			품명 Item	면양육 Mutton	돈 육 Pork	기타육류 Other Animal Meat	우 피 Cattle Hide	돈 피 Pig Skin
국명 By Country								
미	국	U.S.A.				54,413		
일	본	Japan	17,523	120,886	3	71,367		169
카	나	Canada						
호	주	Australia						
뉴	질	New Zealand						
중	화	R.O.C.					483,870	
영	국	U.K.						
홍	콩	Hong Kong						
서	독	W.Germany						
아	르	Argentine						
남	아	South Africa						
네	델	Netherland						
스	페	Spain						
태	국	Thailand						
싱	가	Singapore						
인	도	India						
필	리	Philippine						
스	위	Switzealand						
우	루	Uruguay						
페	루	Peru						
브	라	Brazil					6,473	
중	공	Peo. of China						
계		<b>Total</b>	17,523	120,886	3	125,780	490,343	169

단위 Unit : kg

Export Animal Products									
수피류 Other Animal Skin	산양모 Goat Hair	토 모 Rabbit Skin	수모류 Other Animal Hair	소정액 Cattle Semen	기 타 Others	계 Total	기타육류 Other Animal Meat	우 피 Cattle Hide	양 피 Sheep Skin
						54,413		16,488,683	18,487
25	8,400		4,165	5	1	222,544	2	2,849,885	
								1,535,449	
								1,014,042	762
						483,870			
		1,063				1,063			
								31,130	
						6,473			
25	8,400	1,063	4,165	5	1	768,363	2	21,919,189	19,249

4) 부산지소 Pusan Branch (계속)

수출·입별 Export & Import							
국명 By Country	품명 Item	수피류 Other Animal Skin	마 모 Horse Hair	돈 모 Bristle	산양모 Goat Hair	면양모 Wool	모헤어 Mohair
미	국 U.S.A.						
일	본 Japan		27,158	49,496	134,049	151,209	3,432
카	나 다 Canada	36,642					
호	주 Australia	17,613				22,603,847	
뉴	질 렌 드 New Zealand					7,996,101	
중	화 민 국 R.O.C.					1,115,608	
영	국 U.K.					231,015	9,723
홍	콩 Hong Kong		4,648	5,750	6,126		
서	독 W.Germany						
아	르 헨 티 나 Argentina					903,979	3,897
남	아프리카공화국 South Africa					230,576	41,474
네	델 란 드 Netherland						
스	패 인 Spain						
태	국 Thailand						
싱	가 폴 Singapore						
인	도 India						
필	리 핀 Philippine						
스	위 스 Switzealand						
우	루 과 이 Uruguay					8,232	
페	루 Peru					4,441	
브	라 질 Brazil						
중	공 Peo. of China			938			
계	Total	54,255	31,806	56,184	140,175	39,245,008	58,526

단위 Unit : kg

수 입 축 산 물 Import Animal Products									
토 모 Rabbit Hair	깃 털 Down & Feather	수모류 Other Animal Hair	녹 용 Yong Antler of the Deer	우 지 Beef Tallow	돼지정액 Pig Semer	골 분 Bone Meal	우 황 Bozoar Bovis	기 타 Others	계 Total
	121,722	680	0.08	46,952,852		1,994,345			65,576,769.08
7,062	100	1,512	8	24,448	25		8	5	398,514
			0.79	3,874,685					6,761,212.79
			0.09	11,799,248					35,956,157.09
			0.2	30,891,875					39,902,780.2
			0.05						1,115,608.05
235,888		11,110							251,848
			91.2					10	252,513.2
									939,006
									272,050
1,252			0.1						1,252.1
			0.1						0.1
		890							890
		310							310
									8,232
									4,441
									938
244,202	121,822	14,502	100	99,549,108	25	1,994,345	8	15	151,442,521

5) 군산지소, 제주지소 Kunsan & Cheju Branch

지소 Branch	수출·입별 Export & Import	국명 By Country		미 국 U. S. A.
		품명 Item		
군 산지 지 (Kunsan Branch)	수 입 동 물 단위 Unit : 마리 Head	돼 지	Pig	23
		병 아 리	Day Old Chicks	26,372
		오 리 새 끼	Day Old Duckling	
		기타야생동물	Wild Animals	
		사 육 용 품	Breeding Bear	24
		조 류	Birds	
		<b>계</b>	<b>Total</b>	<b>26,419</b>
	수 출 축 산 물 Export Animal Products	마 모	Horse Hair	
		산 양 모	Goat Hair	
		피 분	Skin Meal	
	<b>계</b>	<b>Total</b>		
수 입 축 산 물 Import Animal Products	우 육	Beef		
	우 피	Cattle Hide	39,446,124	
	양 피	Sheep Skin	198,937	
	<b>계</b>	<b>Total</b>	<b>39,645,061</b>	
제 주 지 (Cheju Branch)	수출동물 Export Animal	개	Dog	
		<b>계</b>	<b>Total</b>	
	수입동물 Import Animal	개	Dog	
		<b>계</b>	<b>Total</b>	
	수 출 축 산 물 Export Animal Products	꿩 피	Pheasant Skin	
		박 제	Stuffing	
		<b>계</b>	<b>Total</b>	
	수 입 축 산 물 Import Animal Products	우 육	Beef	
돈 육		Pork		
기 타		Others		
	<b>계</b>	<b>Total</b>		

일 본 Japan	카 나 다 Canada	호 주 Australia	뉴질랜드 New Zealand	영 국 U. K.	버 마 Burma	계 Total
						23
				4,410		30,782
5,340						5,340
7						7
					13	37
6						6
5,353				4,410	13	36,195
651						651
1						1
150,000						150,000
150,652						150,652
		1,003,621				1,003,621
16,720	1,819,824	71,806	82,339			41,436,813
		414,906				613,843
16,720	1,819,824	1,490,333	82,339			43,054,277
7						7
7						7
16						16
16						16
1,732						1,732
1,108						1,108
2,840						2,840
159						159
5						5
1						1
165						165

여백

6. 5개년간 종류별 수출입사항

TABLE OF ANIMALS AND ANIMAL PRODUCTS  
DURING 5 YEARS



여백

6. 5개년간 종류별 수출입사항  
TABLE OF ANIMALS AND ANIMAL PRODUCTS  
DURING 5 YEARS

## 6. 5개년간 종류별 수출입사항

### 가. 수출입동물 Export and import animals

종류 Species	1980			1981		
	수 출 Exp.	수 입 Imp.	계 Total	수 출 Exp.	수 입 Imp.	계 Total
유 우 Dairy Cattle		4,462	4,462		14	14
육 우 Beef Cattle		204	204		17,695	17,695
말 Horse	287	146	433	102	145	247
돼 지 Pig		30	30		569	569
개 Dog	566	310	876	535	391	926
고양지 Cat	115	99	214	116	119	235
조 류 Birds	790	168	958	606	2,651	3,257
초생추 Day Old Chicks	519,572	131,272	650,844	9,872	233,666	243,538
토 끼 Rabbit	21	154	175		368	368
야수류 Wild Animals		85	85		101	101
쥐 Mouse	20	1,254	1,274		136	136
다람쥐 Squirrel	15,754		15,754	20,951		20,951
사슴 Deer						
양서류 Amphibia	33,457	105	33,562	63,654		63,654
파충류 Reptilia	6,622	2,745	9,367	10,555	2,650	13,205
꿀벌 Honey Bee(군 Swarm)		208	208		215	215
기타 Others					84	84
<b>계 Total</b>	<b>577,204</b>	<b>141,242</b>	<b>718,446</b>	<b>106,391</b>	<b>258,804</b>	<b>365,195</b>

TABLE OF ANIMALS AND ANIMAL PRODUCTS DURING 5 YEARS

단위 Unit : 마리 Hdad

1982			1983			1984		
수 출 Exp.	수 입 Imp.	계 Total	수 출 Exp.	수 입 Imp.	계 Total	수 출 Exp.	수 입 Imp.	계 Total
	9,682	9,682		11,047	11,047		11,265	11,265
	39,770	39,770		67,706	67,706		18,230	18,230
104	242	346	17	355	372	1	256	257
	712	712		2,059	2,059		219	219
453	690	1,143	448	1,804	2,252	528	423	951
103	145	248	151	139	290	149	149	298
3,977	31,268	35,245	7,801	29,989	37,790	2,788	15,101	17,889
19,675	266,245	285,920	40,576	402,764	443,340	37,413	239,140	276,553
	199	199	1	95	96	5	1,140	1,145
3	542	545	14	1,014	1,028		1,885	1,885
	307	307	2	228	230	22	242	264
27,670		27,670	34,550		34,550	39,150		39,150
				40	40	-	-	-
33,500		33,500	31,300		31,300	7,800	-	7,800
7,000		7,000				-	-	-
	114	114		3,736	3,736	46	9,075	9,121
92,485	349,916	442,401	114,860	520,976	635,836	87,902	297,125	385,027

나. 수출·입축산물 Export import animal products

종류 Item	연도 Year		1980			1981		
	수출 Exp.	수입 Imp.	수출 Exp.	수입 Imp.	계 Total	수출 Exp.	수입 Imp.	계 Total
우육 Beef	12,860	1,833,791	1,846,651	4	32,604,393	32,604,397		
면양육 Mutton	8,678,280	12,601,565	21,279,845	6,214,221	11,617,988	17,832,209		
돈육 Pork	252,107	3,650	255,757		12,492	12,492		
양장 Sheep Casing	96,090	106,454	202,544	108,861	148,299	257,160		
소내장 Beef Tripe	199,553	227,354	426,907	298,010	457,167	755,177		
기타유류 Other meat & Viscera	415,481	172,443	587,924	90,655	59,262	149,917		
우피 Cattle Hide		90,933,419	90,933,419		116,367,268	116,367,268		
토피 Rabbit Skin		3,283,800	3,283,800	2	3,723,944	3,723,946		
수구래 Inner Hide		348,232	348,232		65,541	65,541		
기타수피류 Other Animal Skins	81,801	1,121,756	1,203,557	192,025	1,381,511	1,573,536		
우모 Cattle Hair	302	1,173	1,475	676	17,438	18,114		
면양모 Wool	236,076	29,388,896	29,624,972	10,127	38,402,475	38,412,602		
돈모 Bristle	7,270	16,502	23,772	662	11,460	12,122		
깃털 Down & Feather	3,375	690,309	693,684	15,041	560,961	576,002		
기타수모류 Other Animal Hair	213,757	264,369	478,126	176,776	257,717	434,493		
수골 Animal Bone	2		2	25	5,108	5,133		
녹각 Deer Antler	621	320,423	321,044	1	349,829	349,830		
사료 Animal Feed	1,194,736	441,015	1,635,751	450,238		450,238		
박제 Stuffing(piece)	9,401	30	9,431	6,742	1	6,743		
우지 Tallow		108,464,140	108,464,140		122,993,194	122,993,194		
난류 Eggs(piece)	96,120	51,652	147,772	1,638,090	38,090	1,676,180		
기타 Others	101,551	7,539	109,090	2,982	40,230	43,212		
<b>계 Total</b>	<b>11,599,383</b>	<b>250,278,512</b>	<b>261,877,895</b>	<b>9,205,138</b>	<b>323,114,368</b>	<b>338,319,506</b>		

단위 : Unit : kg

1982			1983			1984		
수 출 Exp.	수 입 Imp.	계 Total	수 출 Exp.	수 입 Imp.	계 Total	수 출 Exp.	수 입 Imp.	계 Total
3,349	72,913,009	72,916,358	7,884	64,635,158	64,643,042	4,721	26,036,952	26,041,673
5,343,924	8,111,474	13,455,398	6,988,090	11,226,834	18,214,924	8,030,651	12,144,702	20,175,353
4	49,207	49,211	14	47,497	47,511	288,301	71,935	360,236
47,850	9,117	56,967	20	852	872	-	-	-
139,064	445,210	584,274	65,754	68,187	133,941	14,200	-	14,200
12	13,181	13,193	2,486	100,546	103,032	297,077	109,624	406,701
104,353	136,045,792	136,150,145		140,027,755	140,027,755	213,544	156,504,190	156,717,734
	2,016,107	2,016,107	11,082	2,633,586	2,644,668	-	3,470,585	3,470,585
	15,180	15,180				-	-	-
490	2,114,992	2,115,482	1,714,414	2,213,311	3,927,725	3,727,694	2,622,478	6,350,172
129	25,555	25,684	47	21,407	21,454	-	-	-
	35,580,621	35,580,621	9,258	36,440,983	36,450,241	-	33,347,053	33,347,053
1,003	29,162	30,165	650	81,074	81,724	-	139,061	139,061
2,821	407,732	410,553	46,235	690,914	737,149	35,120	758,557	793,677
49,976	502,632	552,608	66,513	1,052,492	1,119,005	310,222	1,105,057	1,415,279
	712	712		78,917	78,917	-	1,034,104	1,034,104
1	475,092	475,093		486,948	486,948	-	349,271	349,271
350,000	226,398	576,398	1,950,000	9,570,343	11,520,343	120,000	2,118,395	2,238,395
4,419	233	4,652	431	442	873	1,351	-	1,351
	108,461,738	108,461,738		108,472,665	108,472,665	-	115,508,111	115,508,111
271,735	113	271,848				-	-	-
9,578	127,763	137,341	93,071	14,442	107,513	815,304	87,040	902,344
<b>6,328,708</b>	<b>367,571,020</b>	<b>373,899,728</b>	<b>10,955,949</b>	<b>372,864,353</b>	<b>383,820,302</b>	<b>13,858,185</b>	<b>355,407,115</b>	<b>389,285,300</b>

여백

7 . 수입동물의 검역중 적발된 질병  
DISEASE DETECTED DURING  
THE ANIMAL QUARANTINE



여백

7. 수입동물의 검역중 적발된 질병  
DISEASE DETECTED DURING THE ANIMAL QUARANTINE

가. 전염성 질병 Infectious Disease

종류 Species	본·지소별 Head Office & Branch	국 명 By Country	검사수량 Head	불합격이유 Reason of Rejection	살처분 Destruction	반송 Returning
육우 Beef Cattle	본 소 Head Office	호 주 Australia	10,311	결핵병	4	
				부루세라 Brucellosis	3	
				요네병 Johnes Disease	3	
	소 계 Subtotal		10,311		10	
	서울지소 Seoul Branch	미 국 U. S. A.	1,056	부루세라 Brucellosis	2	
		카나다 Canada	1,116	검역증미첨부 Not Accompanid by a Health Certificate	2	
소 계 Subtotal		2,172		4		
인천지소 Inchon Branch	호 주 Australia	5,747	부루세라 Brucellosis	1		
	소 계 Subtotal		5,747		1	
합 계 Total			18,230		15	
유우 Dairy Cattle	서울지소 Seoul Branch	미 국 U. S. A.	3,101	부루세라 Brucellosis	1	

종 류 Species	본·지소별 Head Office & Branch	국 명 By Country	검사수량 Head	불합격이유 Reason of Rejection	살처분 Destruction	반송 Returning
		카나다 Canada	4,600	부루세라 Brucellosis	1	
				요네병 Johnes Disease	2	
				검역증미첨부 Not Accompanid by a Health Certificate	2	
	소 계	Subtotal	7,701		6	
	인천지소 Inchon Branch	미 국 U.S.A.	1,120		0	
		카나다 Canada	2,444		0	
	소 계	Subtotal	3,564		0	
<b>합 계 Total</b>			11,265		6	
곰 Bear	본 소 Head Office	인도네시아	1	검역증미첨부 Not Accompanid by a Health Certificate		1
원숭이 Monkey	부산지소 Pusan Branch	말레이시아	4	"		4
개 Dog	"	일 본	1	"		1
개 Dog	"	일 본	1	"	1	
사슴 Deer	"	일 본	20	"		20

8. 수출·입축산물의 소독 및 불합격사항  
DISINFECTION AND REJECTION  
OF ANIMAL PRODUCTS

여백

## 8. 수출·입축산물의 소득 및 불합격사항

### DISINFECTION AND REJECTION OF ANIMAL PRODUCTS

#### 가. 소독사항 Disinfection

구분 Export & Import	품명 Item		육류 Meat	수피류 Skin	수모류 Hair	기타 Other	계 Total	
	약품명 Disinfectants							
수출 Export	크레졸비누액 Cresol	건수 Case		159	447		606	
		수량 kg		3,474,394	277,582		3,751,976	
	호르마린 가스 Formalin Gas	건수 Case			127	55	195	377
		수량 kg			1,930	67,760	519	70,209
	산화에칠렌 가스 E.O.Gas	건수 Case					1	1
		수량 kg					1	1
기타 Other	건수 Case			10		1	11	
수량 kg				211,400		800	212,200	
수입 Import	소독불요 Non-Disinfection	건수 Case	263			115	385	
		수량 kg	8,634,950	253,514		935,335	9,823,799	
	소계 Sub Total	건수 Case	263		303	502	312	1,380
수량 kg	건수 Case	8,634,950	3,941,238	345,342	936,655	13,858,185		
수입 Import	크레졸비누액 Cresol	건수 Case		4,313	1,096	5	5,414	
		수량 kg		154,531,572	17,103,057	928	171,635,557	
	호르마린 가스 Formalin Gas	건수 Case			928	913		1,841
		수량 kg			8,065,681	2,791,226		10,856,907
	산화에칠렌 가스 E.O.Gas	건수 Case					166	166
		수량 kg					353	353
	차아염소산소다 & 자외선	건수 Case					100	100
수량 kg						349,744	349,744	
기타 Other	건수 Case					181	181	
수량 kg						14,781	14,781	
소독불요 Non-Disinfection	건수 Case	607			2,133	335	3,075	
	수량 kg	38,363,213			15,455,445	118,731,115	172,549,773	
소계 Sub Total	건수 Case	607		5,241	4,142	787	10,777	
수량 kg	건수 Case	38,363,213	162,597,253	35,349,728	119,096,921	355,407,115		
<b>합계 Total</b>	건수 Case	870		5,544	4,644	1,099	12,157	
	수량 kg	46,998,163	166,538,491	35,695,070	120,033,576	389,285,900		

나. 불합격사한 Rejection

수출입별 Export & Import	종 류 Item	불합격이유 Reason & Rejection	조 치 내 용 Termination							
			소 자 Cremation		매 물 Burying		반 송 Returning		계 Total	
			건수 Case	수 량 kg	건수 Case	수 량 kg	건수 Case	수 량 kg	건수 Case	수 량 kg
수 입 Import	우 육 Beef	○검역증 미 첨부	5	120	26	51,015.5	3	22	34	51,157.5
	돈 육 Pork	Not Accom- panied by a Health Cer- tificate	1	7					1	7
	토끼 육 Rabbit Meat				2	21			2	21
	캥가루육 Kangaroo Meat		1	109					1	109
	우 피 Cattle Hide	○검역포기 또는 미신 청	3	648	3	714			6	1,362
	양 피 Sheep Skin	Not Apply for Quar- antine	2	18					2	18
	수 피 류 Other Animal Skin		3	95					3	95
	마 모 Horse Hair	○부패 Rotting	1	1					1	1
	깃 털 Down & Feather		1	7					1	7
	사슴 털 Deer Hair		1	23					1	23
늑 용 Young Antler of the Deer						3	0.5	3	0.5	
물소 뿔 Buffalo Horn		1	5					1	5	
	계 Total		19	1,033	31	51,750.5	6	22.5	56	52,806

9. 검역 시행장 및 관리수의사 현황  
ACCREDITED VETERINARIANS AND  
PLACES FOR QUARANTINE SERVICE



여백

9. 검역 시행장 및 관리수의사 현황  
ACCREDITED VETERINARIANS AND  
PLACES FOR QUARANTINE SERVICE

## 9. 검역 시행장 및 관리수의사 현황

구분 Classification 시도별 City & Province	수출 Export							
	육류 가공장 Process- sing of Meat	수피류 Animal Skin	수모류 Animal Hair	말 Horse	종돈 Breeding Pig	토끼 Rabbit	야생동물 Wild Animal	병아리 Day Old Chicks
서울 Seoul	2	2		1				
부산 Pusan	1	2					3	
인천 Inchon	1			2				1
대구 Taegu								3
경기도 Kyonggi - Do	3	2	1		3	3	12	9
강원도 Kangwon - Do								
충청북도 Chungchongbug - Do							1	1
충청남도 Chungchongnan - Do							3	2
전라북도 Jonlabug - Do							1	1
전라남도 Jonlanam - Do					1			
경상북도 Kyongsangbug - Do								8
경상남도 Kyongsangnam - Do	1				1		6	1
제주도 Cheju - Do								
<b>계 Total</b>	8	6	1	3	5	3	26	26

※ ( ) 숫자는 관리수의사를 나타냄  
 No. of Accredited Veterinarians is Given in Parenthesis

ACCREDITED VETERINARIANS AND PLACES FOR QUARANTINE SERVICE

수 입 Import								
조 류 Birds	육류가공장 Processing of Meat	육류보관장 Cold Storage of Meat	우골보관장 Cold Storage of Cattle Bone	원피가공장 Processing Plant of Hide	원피보관장 Storage of Hide	원모보관장 Storage of Wool	기타축산물 보관장 Storage of Other Animal Product	계 Total
1		3					2	11
	4 (4)	5	9		1 (1)	2 (2)	1	28 (7)
		1	2	1 (1)		1 (1)	1	10 (2)
			1					4
				9 (9)				42 (9)
				1 (1)				3 (1)
				2 (2)				7 (2)
				1 (1)				3 (1)
								1
								8
	1 (1)							10 (1)
1	5 (5)	9	12	14 (14)	1 (1)	3 (3)	4	127 (23)

여백

식 물 편

PLANT

국 립 식 물 검 역 소

NATIONAL PLANT QUARANTINE SERVICE

여백

· 1 . . . 기 구 및 인 원  
ORGANIZATION AND PERSONNEL



여백

# 1. 기구 및 인원 ORGANIZATION AND PERSONNEL

## 가. 기 구 Organization

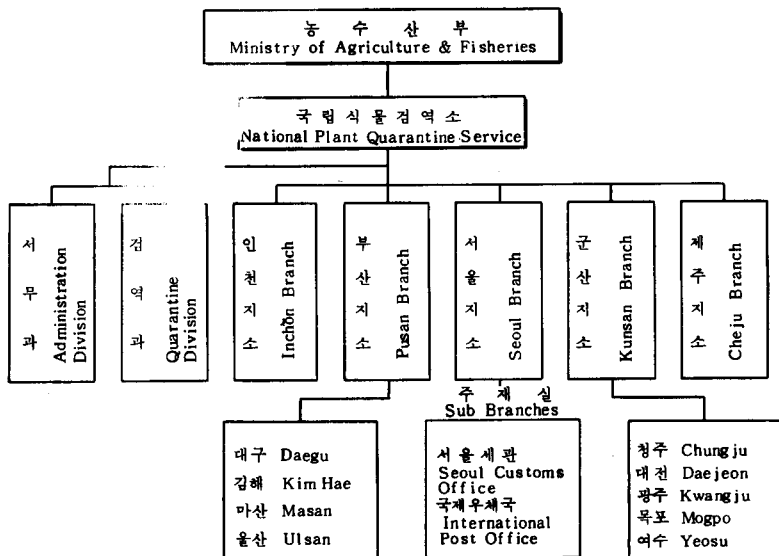

## 나. 인 원 Personnel

본 지소별 Station	구 분 Section	행 정 직 Administration Staff	검 역 관 Quarantine Officer	고 용 원 Other Employment	계 Total
본 소	Head Office	7	13	11	31
인천지소	Inch'on Branch	2	12	4	18
부산지소	Pusan Branch	2	23	6	31
서울지소	Seoul Branch	2	12	4	18
군산지소	Kunsan Branch	2	16	5	23
제주지소	Cheju Branch	2	5	2	9
계	Total	17	81	32	130

다. 수출입식물 검역 실시 지역표  
Plant Quarantine Network

범		례
◎	본 소	Head Office
●	지 소	Branch - Office
⚓	항 구	Port
✉	우 체	Post Office
✈	공 항	Air Port

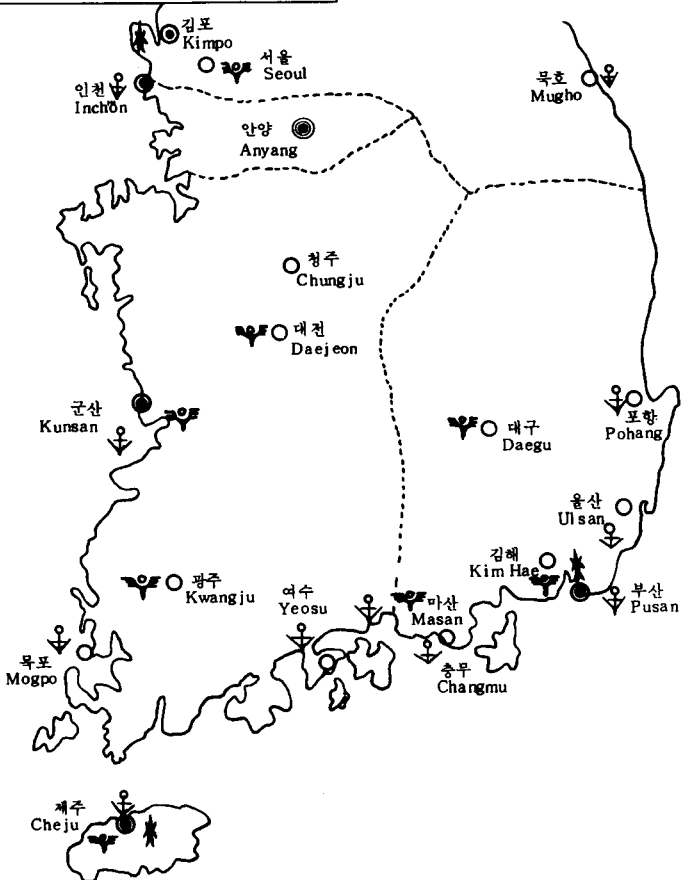

2. 식물검역 개요  
ONELINE OF PLANT QUARANTINE

여백

## 2. 식물검역 개요

### ONELINE OF PLANT QUARANTINE

- 1984년도 식물검역 실적은 1983년에 비해 물량면으로 볼 때에 곡류, 복용작물 및 목재류는 거의 비슷하나 종묘류는 약 30% 증가되었으며, 검역건수는 다소 감소되어 검사 모집단이 커지는 경향이 있다.
- 수출입식물의 품목수는 약 40% 증가된 2,046종('83: 1,548종)으로 그 종류가 점차 다양화되고 수출입 국가도 증가되어 가고 있음은 우리나라가 '80년대 중반기부터 선진국 대열에 진입하여 국제 교역량이 증대되고 있음을 입증하여 주고 있다.
- 병해충의 발견실적은 284종, 4,937회로 전년대비 8%가 증가되었으며, 이들은 모두 소독(대부분 메칠브로마이드 훈증) 및 폐기 조치되었다.
- 식물검역 업무의 능동적이고 효율적 수행을 위하여 당소가 추진한 '84주요업무 실적을 소개하면 지금까지 수작업을 실시하던 ① 전국의 식물검역 실적을 전산화 처리하므로써 신속 정확한 정보제공으로 검역업무 정확화에 완벽을 기했으며, 철저한 검역을 위해 ② 주재실 3개소(여수, 목포, 울산) 증설운영 ③ 검역장비 보강(14종 64대) ④ 병해충 검정은실(20평)을 신축했으며 ⑤ 검역업무 강화사업으로 검역장소 지정운영, 복양재원목 정밀검역, 종묘류 전량 배양검사 및 선충검사를 실시하고 검역요원의 자질향상책으로 해외연수 및 위탁교육, 분기별 세미나 개최등 다각적인 분야에 노력을 경주했다.
- 특히 다가오는 '86, '88올림픽 개최로 많은 관광객들의 입국과 더불어 수입량 증가에 따른 병해충 유입우려가 커, 국내의적인 홍보와 정보교환에 주력하였으며, 검역요원으로써의 투철한 사명감에서 파수꾼의 자세로 업무에 만전을 기하고 있다.

여백

3 . 총      팔      편  
GENERAL



여백

총        팔        면

GENERAL

가. 연도별 수출입 식물검역 실적

Quarantine Record on Exporting Importing Plants

식 물 명 Plants		단 위 Unit	1982					
			검 사 Inspected		소 독 Disinfected		폐 기 Destroyed	
			건 수 Case	수 량 Quantity	건 수 Case	수 량 Quantity	건 수 Case	수 량 Quantity
파 유 및 파 생 식 물 Sowing and prognate plants	종자류 Seeds	%	7,642	1,795	2,611	164	6	6
	묘목류 Nursery stocks	천개, 1,000 pcs	2,721	3,575	170	230	43	25
		%	-	-	-	-	-	-
	구근류 Bulbs	천개, 1,000 pcs	233	6,911	26	440	28	50
		%	-	-	-	-	-	-
	서 류 Potatoes	%	17	300	-	-	2	2
	기 타 Others	%	117	33.07	5	5	-	-
	%	<b>7,785</b>	<b>3,187.07</b>	<b>2,818</b>	<b>1,207</b>	<b>8</b>	<b>6.225</b>	
	계 Total	천개, 1,000 pcs	<b>2,954</b>	<b>10,486</b>	<b>196</b>	<b>607</b>	<b>71</b>	<b>75</b>
파 생 식 물 Others	곡 류 Cerals	%	1,786	6,244,745	134	1,846,413	8	57
	서 류 Potatoes	%	53	74,021	27	61,630	2	1,002
	과실류 Fruits	%	13,717	27,133	30	315	746	295
	채소류 Vegetables	%	5,365	28,279	99	2,180	83	508
	목재 및 죽재류 Timbers and Bamboos	천m <sup>3</sup> , 1,000m <sup>3</sup>	2,177	6,332.3	1,502	5,945.3	-	-
		천개, 1,000 pcs	196	5,618	151	10	2	1,000
		%	99	23,128	6	259	-	-
	버섯류 Mush Rooms	%	1,761	504	6	13,030	6	6
	섬유류 Fibres	%	209	3,766	103	2,141	-	-
		천개, 1,000 pcs	-	-	-	-	-	-
	유료류 Oily plants	%	437	55,583	29	10,389.70	-	-
	한약재 Raw Medicines	%	4,036	5,603	469	751	4	8
	잡 화 Miscellaneous Goods	%	1,776	192,614	164	66,534	8	16
		천m <sup>3</sup> , 1,000m <sup>3</sup>	28	0.7	28	0.7	-	-
	천개, 1,000 pcs	996	3,976	404	953	3	1,030	
	%	<b>29,239</b>	<b>6,655,376</b>	<b>1,067</b>	<b>1,990,624</b>	<b>857</b>	<b>891</b>	
	계 Total	천m <sup>3</sup> , 1,000m <sup>3</sup>	<b>2,205</b>	<b>6,333</b>	<b>1,530</b>	<b>5,945.4</b>	-	-
	천개, 1,000 pcs	<b>1,192</b>	<b>9,594.548</b>	<b>555</b>	<b>96</b>	-	-	
총 계 Grand Total	%	<b>37,024</b>	<b>6,658,543</b>	<b>3,685</b>	<b>1,991,831</b>	<b>865</b>	<b>897</b>	
	천m <sup>3</sup> , 1,000m <sup>3</sup>	<b>2,205</b>	<b>6,333</b>	<b>1,530</b>	<b>5,945.5</b>	-	-	
	천개, 1,000 pcs	<b>4,146</b>	<b>20,081</b>	<b>751</b>	<b>1,633</b>	<b>74</b>	<b>1,076.030</b>	

팔 편  
RAL

1983						1984					
검 사 Inspected		소 독 Disinfected		폐 기 Destroyed		검 사 Inspected		소 독 Disinfected		폐 기 Destroyed	
건 수 Case	수 량 Quantity	건 수 Case	수 량 Quantity	건 수 Case	수 량 Quantity	건 수 Case	수 량 Quantity	건 수 Case	수 량 Quantity	건 수 Case	수 량 Quantity
5,365	2,875	2,185	150	55	3	4,957	7,100	2,756	352	7	35
2,405	5,218	558	699	59	28	2,249	3,927	1,815	2,963	127	41
2	0.009	1	0.002	-	-	-	-	-	-	-	-
381	14,261	63	5,642	12	0.1	330	19,846	221	17,345	4	1
6	61	2	1	2	60	14	2,023	10	2,022	-	-
7	0.4	-	-	-	-	8	38	2	0.012	3	0.027
158	18	9	1	4	0.5	142	37	40	9	5	0.007
<b>5,538</b>	<b>2,954.409</b>	<b>2,197</b>	<b>152.002</b>	<b>61</b>	<b>63.5</b>	<b>5,121</b>	<b>9,198</b>	<b>2,808</b>	<b>2,383</b>	<b>15</b>	<b>35</b>
<b>2,786</b>	<b>19,479</b>	<b>621</b>	<b>6,341</b>	<b>71</b>	<b>28.1</b>	<b>2,579</b>	<b>23,773</b>	<b>2,036</b>	<b>20,308</b>	<b>131</b>	<b>42</b>
1,279	7,421,557	148	1,978,927	12	81	1,543	7,321,014	267	1,808,744	13	9
63	159,894	34	112,638	1	0.007	70	147,439	23	76,920	3	0.019
14,747	27,561	48	712	1,246	113	7,067	37,918	53	370	1,165	252
4,370	35,545	200	7,883	118	809	3,347	33,956	75	3,420	87	267
2,380	6,779	1,819	6,610	-	-	2,763	6,194	1,953	5,961	-	-
24	790	-	-	-	-	690	1,642	647	28	-	-
341	22,284	9	250	-	-	434	179,237	71	63,757	3	17
2,727	1,737	6	9	35	55	2,356	1,219	10	2	7	8
254	4,256	118	2,199	4	24	365	8,170	139	3,332	-	-
3	34	1	5	-	-	10	423	-	-	1	20
295	21,795	45	11,384	1	0.001	222	30,173	54	19,148	1	4
4,324	5,382	755	699	4	3	3,998	4,138	969	1,113	4	5
1,644	426,004	197	300,765	8	54	1,576	186,682	234	39,782	19	33
4	0.1	3	0.07	-	-	203	86	15	0.082	-	-
1,213	3,711	689	601	1	0.5	865	4,001	378	431	1	0.670
<b>30,044</b>	<b>8,128,015</b>	<b>1,560</b>	<b>2,410,486</b>	<b>1,429</b>	<b>1,139</b>	<b>21,014</b>	<b>7,940,998</b>	<b>1,895</b>	<b>2,018,586</b>	<b>1,302</b>	<b>595</b>
<b>2,384</b>	<b>6,779</b>	<b>1,822</b>	<b>6,610</b>	<b>-</b>	<b>-</b>	<b>2,763</b>	<b>6,194</b>	<b>1,953</b>	<b>5,961</b>	<b>-</b>	<b>-</b>
<b>1,240</b>	<b>4,536</b>	<b>690</b>	<b>608</b>	<b>1</b>	<b>1</b>	<b>1,685</b>	<b>6,065</b>	<b>1,025</b>	<b>459</b>	<b>2</b>	<b>21</b>
<b>35,582</b>	<b>8,128,015</b>	<b>3,757</b>	<b>2,410,618</b>	<b>1,490</b>	<b>1,202.5</b>	<b>26,135</b>	<b>7,980,194</b>	<b>4,703</b>	<b>2,018,970</b>	<b>1,317</b>	<b>631</b>
<b>2,384</b>	<b>6,779.01</b>	<b>1,822</b>	<b>6,610.007</b>	<b>-</b>	<b>-</b>	<b>2,763</b>	<b>6,194</b>	<b>1,953</b>	<b>5,961</b>	<b>-</b>	<b>-</b>
<b>4,026</b>	<b>24,015</b>	<b>1,311</b>	<b>6,947</b>	<b>72</b>	<b>78.1</b>	<b>4,144</b>	<b>29,838</b>	<b>3,061</b>	<b>20,767</b>	<b>133</b>	<b>63</b>

1) 수출 식물 Exporting

식물명 Plants		단위 Unit	1982					
			검사 Inspected		소독 Disinfected		폐기 Destroyed	
			건수 Case	수량 Quantity	건수 Case	수량 Quantity	건수 Case	수량 Quantity
파종 및 재식 용 Sowing and progrative plants	종자류 Seeds	%	776	506	78	47	1	6
	묘목류 Nursery stocks	천개, 1,000 pcs	244	1,213	1	8	-	-
		%	-	-	-	-	-	-
	구근류 Bulbs	천개, 1,000 pcs	4	1	-	-	-	-
		%	-	-	-	-	-	-
	서류 Potatoes	%	-	-	-	-	-	-
	기타 Others	%	13	0.07	-	-	-	-
	<b>계 Total</b>	%	<b>789</b>	<b>508.07</b>	<b>78</b>	<b>47</b>	<b>1</b>	<b>6</b>
		천개, 1,000 pcs	<b>248</b>	<b>1,214</b>	<b>1</b>	<b>8</b>	<b>-</b>	<b>-</b>
파종 및 재식 용 Others	곡류 Cereals	%	1,215	798	13	10	6	5
	서류 Potatoes	%	16	8	-	-	1	1
	과실류 Fruits	%	1,415	18,231	12	148	14	146
	채소류 Vegetables	%	4,182	14,778	7	45	32	215
	목재 및 죽재류 Timbers and bamboos	천㎡, 1,000 ㎡	222	107.3	68	0.03	-	-
		%	7	10	-	-	-	-
		천개, 1,000 pcs	-	-	-	-	-	-
	버섯류 Mushrooms	%	1,731	481	1	0.03	6	6
	섬유류 Fibres	%	15	86	-	-	-	-
		천개, 1,000 pcs	-	-	-	-	-	-
	유료류 Oily plants	%	239	5,622	2	0.7	-	-
	한약재 Raw Medicines	%	174	144	1	10	4	8
	잡화 Miscellaneous Goods	%	996	34,008	102	1,423	8	16
		천개, 1,000 pcs	994	3,976	404	953	1	1
	천㎡, 1,000 ㎡	-	-	-	-	-	-	
	<b>계 Total</b>	%	<b>9,990</b>	<b>74,187</b>	<b>138</b>	<b>1,637</b>	<b>71</b>	<b>397</b>
		천㎡, 1,000 ㎡	<b>250</b>	<b>108</b>	<b>96</b>	<b>0.04</b>	<b>-</b>	<b>-</b>
		천개, 1,000 pcs	<b>1,190</b>	<b>9,594</b>	<b>555</b>	<b>963</b>	<b>2</b>	<b>1,001</b>
<b>총계 Grand total</b>		%	<b>10,779</b>	<b>74,673</b>	<b>216</b>	<b>1,684</b>	<b>72</b>	<b>403</b>
		천㎡, 1,000 ㎡	<b>250</b>	<b>108</b>	<b>96</b>	<b>0.04</b>	<b>-</b>	<b>-</b>
		천개, 1,000 pcs	<b>1,438</b>	<b>10,808</b>	<b>556</b>	<b>971</b>	<b>2</b>	<b>1,001</b>

1983						1984					
검사 Inspected		소독 Disinfected		폐기 Destroyed		검사 Inspected		소독 Disinfected		폐기 Destroyed	
건수 Casc	수량 Quantity	건수 Casc	수량 Quantity	건수 Casc	수량 Quantity	건수 Casc	수량 Quantity	건수 Casc	수량 Quantity	건수 Casc	수량 Quantity
547	972	69	118	1	3	604	877	105	151	4	35
149	1,137	-	-	-	-	130	579	7	34	-	-
1	0.007	-	-	-	-	-	-	-	-	-	-
-	-	-	-	-	-	-	-	-	-	-	-
2	60	-	-	2	60	-	-	-	-	-	-
-	-	-	-	-	-	-	-	-	-	-	-
4	0.012	-	-	-	-	9	23	-	-	-	-
<b>555</b>	<b>1,082.019</b>	<b>69</b>	<b>118</b>	<b>3</b>	<b>63</b>	<b>613</b>	<b>900</b>	<b>105</b>	<b>151</b>	<b>4</b>	<b>35</b>
149	1,137	-	-	-	-	130	579	7	34	-	-
643	677	16	23	10	66	627	150,900	13	14,550	3	8
11	5	-	-	-	-	10	5	-	-	-	-
1,486	15,506	30	258	5	41	1,673	20,409	39	347	16	236
3,478	28,888	1	22	68	496	2,609	9,471	1	3	40	117
156	65	12	0.07	-	-	15	77	-	-	2	17
10	47	-	-	-	-	203	86	15	0.082	-	-
24	790	-	-	-	-	690	1,642	647	27	-	-
2,631	1,664	1	1	35	55	2,228	1,171	4	2	7	8
17	101	-	-	4	24	8	55	-	-	-	-
3	34	1	5	-	-	10	423	-	-	1	20
93	603	3	0.7	-	-	69	153	3	2	-	-
78	68	-	-	-	-	73	68	2	4	1	0.3
845	30,606	86	2,261	5	45	702	21,152	78	3,699	5	32
1,213	3,711	689	601	1	0.5	203	86	15	0.082	-	-
4	0.1	3	0.007	-	-	857	3,397	376	428	1	0.670
<b>9,292</b>	<b>78,164</b>	<b>137</b>	<b>2,565</b>	<b>127</b>	<b>727</b>	<b>8,014</b>	<b>203,461</b>	<b>140</b>	<b>4,071</b>	<b>74</b>	<b>411</b>
160	65.1	15	0.07	-	-	203	86	15	0.082	-	-
1,240	4,536	690	606	1	0.5	1,557	5,462	1,023	456	2	21
<b>9,847</b>	<b>79,195.019</b>	<b>208</b>	<b>2,683.7</b>	<b>130</b>	<b>790</b>	<b>8,627</b>	<b>204,360</b>	<b>245</b>	<b>4,222</b>	<b>78</b>	<b>446</b>
160	65.1	15	0.07	-	-	203	86	15	0.082	-	-
1,389	5,673	690	606	1	0.5	1,687	6,041	1,030	456	2	21

2) 수입 식물 Importing

식물명 Plants		단위 Unit	1982					
			검사 Inspected		소독 Disinfected		폐기 Destroyed	
			건수 Case	수량 Quantity	건수 Case	수량 Quantity	건수 Case	수량 Quantity
파종 및 재식 Sowing and progrative plants	종자류 Seeds	%	6,866	1,289	2,533	117	5	0.025
	묘목류 Nursery stocks	천개, 1,000 pcs	2,477	2,362	169	222	43	25
	구근류 Bulbs	천개, 1,000 pcs	229	6,910	26	440	28	50
	서류 Potatoes	%	9	1,039	2	1,038	-	-
	기타 Others	%	17	300	-	-	2	0.003
	계 Total	%	6,996	2,661	2,540	1,160	7	0.028
	천개, 1,000 pcs	2,706	9,272	195	662	71	75	
파종 및 재식 용 이 아 년 것 Others	곡류 Cereals	%	571	6,243,947	121	1,846,403	2	52
	서류 Potatoes	%	37	74,013	27	61,630	1	0.002
	과실류 Fruits	%	12,302	8,902	18	167	732	149
	채소류 Vegetables	%	1,183	13,501	92	2,135	51	293
	목재 및 죽재류 Timbers and bamboos	천 <sup>m</sup> , 1,000 <sup>m</sup>	1,955	6,225	1,434	5,945	-	-
		천개, 1,000 pcs	-	-	-	-	-	-
		%	92	23,118	6	259	-	-
	버섯류 Mushrooms	%	30	23	5	13	-	-
	섬유류 Fibres	%	194	3,680	103	2,141	-	-
	유료류 Oily plants	%	198	49,961	27	10,389	-	-
	한약재 Raw Medicines	%	3,862	5,459	468	741	-	-
	잡화 Miscellaneous Goods	천 <sup>m</sup> , 1,000 <sup>m</sup>	-	-	-	-	-	-
		천개, 1,000 pcs	2	0.548	-	-	1	0.030
계 Total	%	19,249	6,581,209	929	1,988,987	786	494	
	천 <sup>m</sup> , 1,000 <sup>m</sup>	1,955	6,225	1,434	5,945	-	-	
	천개, 1,000 pcs	2	0.548	-	-	1	0.03	
총계 Grand total		%	26,245	6,583,870	3,469	1,990,147	793	494
	천 <sup>m</sup> , 1,000 <sup>m</sup>	1,955	6,225	1,434	5,945	-	-	
	천개, 1,000 pcs	2,708	9,274.548	195	662	72	75.030	

1983						1984					
검 사 Inspected		소 독 Disinfected		폐 기 Destroyed		검 사 Inspected		소 독 Disinfected		폐 기 Destroyed	
건 수 Case	수 량 Quantity	건 수 Case	수 량 Quantity	건 수 Case	수 량 Quantity	건 수 Case	수 량 Quantity	건 수 Case	수 량 Quantity	건 수 Case	수 량 Quantity
4,818	1,904	2,116	32	54	0.3	4,353	6,223	2,651	200	3	0.0018
2,256	4,081	558	199	59	28	2,119	3,348	1,808	2,063	127	41
1	0.001	1	0.001	-	-	-	-	-	-	-	-
381	14,261	63	5,642	12	0.1	330	19,846	221	17,345	4	1
3	1	2	1	-	-	14	2,023	10	2,023	-	-
7	0.4	-	-	-	-	8	38	2	0.012	3	0.027
154	18	9	1	4	0.5	133	14	40	9	5	0.007
4,983	1,923.401	2,128	34.001	58	0.8	4,508	8,298	2,703	2,232	11	0.036
2,637	18,342	621	6,341	71	28	2,449	23,194	2,029	20,308	131	42
636	7,420,880	132	1,978,905	2	15	916	7,170,114	254	1,808,729	10	9
52	159,889	34	112,638	1	0.001	60	147,434	23	76,920	3	0.019
13,261	12,055	18	454	1,241	72	5,430	17,509	14	23	1,149	16
892	6,657	199	2,861	50	313	738	24,856	74	3,417	47	150
2,224	6,714	1,807	6,610	-	-	2,560	6,108	1,938	5,961	-	-
-	-	-	-	-	-	-	-	-	-	-	-
331	22,237	9	250	-	-	419	179,210	71	63,757	1	0.003
96	73	5	8	-	-	128	48	6	0.0006	-	-
237	4,155	118	2,199	-	-	357	8,115	139	3,332	-	-
202	21,192	42	11,384	1	0.001	153	30,020	51	19,146	1	4
4,246	5,314	755	699	4	3	3,925	4,070	967	1,109	3	4
799	395,398	111	298,502	3	8	874	165,530	156	36,083	14	0.590
-	-	-	-	-	-	-	-	-	-	-	-
-	-	-	-	-	-	8	603	2	3	-	-
20,752	8,047,850	1,423	2,407,900	1,302	411.002	13,000	7,746,536	1,755	2,012,516	1,228	184
2,224	6,714	1,807	6,610	-	-	2,560	6,108	1,938	5,961	-	-
-	-	-	-	-	-	8	603	2	3	-	-
25,735	8,049,773	3,551	2,407,934	1,360	411.802	17,508	7,754,834	4,458	2,014,748	1,239	184
2,224	6,714	1,807	6,610	-	-	2,560	6,018	1,938	5,961	-	-
2,637	18,342	621	6,341	71	28	2,457	23,797	2,031	20,311	131	42



나. 1984 년도 수출입식물 검역실적

Quarantine Record on Exporting and Importing plants in 1984

식 물 명 Plants		단 위 Unit	수 출 (Export)			
			검 사 Inspected		소 독 Dinsinfected	
			건 수 Case	수 량 Quantity	건 수 Case	수 량 Quantity
파 종 및 재 식 용 Sowing and Propagative plants	종자류 Seeds	kg	604	877,063.264	105	151,326.388
	묘목류 Nursery stocks	개	130	578,807	7	34
	구근류 Bulbs	kg				
		개				
	서 류 Potatoes	kg				
	기 타 Others	kg	9	22,785.15		
	계 Total	kg	613	899,848.414	105	151,326.388
	개	130	578,807	7	34	
파 종 및 재 식 용 Others	곡 류 Cereals	kg	627	150,900,374.316	13	14,550
	서 류 Potatoes	kg	10	5,361		
	과실류 Fruits	kg	1,637	20,408,620.9	39	346,480
	채소류 Vegetables	kg	2,609	9,470,829.441	1	3,192
	목재 및 죽재류 Timbers and Bamboos	kg	15	26,575		
		㎥	203	86,054.6032	15	82.162
		개	690	1,641,712	647	27,492
	버섯류 Mushrooms	kg	2,228	1,170,663.464	4	2,162.482
	섬유류 Fibres	kg	8	55,310		
		개	10	422,861		
	유료류 Oily plants	kg	69	153,146	3	1,800
	한약재 Raw Medicines	kg	73	67,548	2	4,080
	잡 화 Miscellaneous Goods	kg	702	21,152,065.724	78	3,698,596.668
		개	857	3,397,381	376	428.388
계 Total	kg	8,014	203,480,493.845	140	4,070.861.480	
	㎥	203	86,054.6032	15	82.162	
	개	1,557	5,461,954	1,023	455.880	
총 계 Grand Total	kg	8,627	204,360,342.259	245	4,222.187.868	
	㎥	203	86,054.6032	15	82.162	
	개	1,687	6,040,761	1,030	455.914	

		수 입 (Import)			
폐 기 Destroyed		검 사 Inspectde		소 독 Disinfected	
건 수 Case	수 량 Quantity	건 수 Case	수 량 Quantity	건 수 Case	수 량 Quantity
4	35,350	4,353	6,223,212.334	2,651	200,375.024
		2,119	3,348,442	1,808	2,963,032
		14	2,022,489.54	10	2,022,428.54
		330	19,845,773	221	17,344,908
		8	38,199.503	2	12
		133	13,920.2	40	9,172.85
4	35,350	4,508	8,297,821.577	2,703	2,231,988.414
		2,449	23,194.215	2,029	20,307,940
3	8	916	7,170,113,856.953	254	1,808,728,996.33
		60	147,433,662.744	23	76,920,168.391
16	235,971	5,430	17,509,304.967	14	22,890.53
40	117,201	738	24,485,572.393	74	3,417,180.96
2	17,100	419	179,209,872.72	71	63,756.567
		2,560	6,108,266.9958	1,928	5,960,680
7	8,252.7	128	48,445.245	6	0.6
		357	8,115,011.243	139	3,331,996.663
1	20,000	153	30,020,049.53	51	19,145,948
1	300	3,925	4,069,991.111	967	1,108,666.3
5	32,207	874	165,530,047.517	156	36,083,072.7185
1	670	8	603.178	2	3,040
74	411,045.7	13,000	7,746,535,814.423	1,755	2,012,515,487.4925
		2,560	6,108,267	1,938	5,960,679.4558
2	20,670	8	603.178	2	3,040
78	446,395.7	17,508	7,754,833,636	4,458	2,014,747,475.9065
		2,560	6,108,267	1,938	5,960,679.6558
2	20,670	2,457	23,797,393	2,031	20,310,980

식 물 명 Plants		단 위 Unit	수 입 (Import)	
			폐 기 Destroyed	
			진 수 Case	수 량 Quantity
파 종 및 재 식 용 Sowing and Propagative plants	종자류 Seeds	kg	3	1.8
	묘목류 Nursery stocks	개	127	40,447
	구근류 Bulbs	kg		
		개	4	1,377
	서 류 Potatoes	kg	3	27.5
	기 타 Others	kg	5	7
	계 Total	kg	11	36.3
	개	131	41,824	
파 종 및 재 식 용 이 아 닌 것 Others	곡 류 Cereals	kg	10	9,179.5
	서 류 Potatoes	kg	3	19
	과실류 Fruits	kg	1,149	16,343.2
	채소류 Vegetables	kg	47	149,976.9
	목재 및 죽재류 Timbers and Bamboos	kg	1	3
		nt		
		개		
	버섯류 Mushrooms	kg		
	섬유류 Fibres	kg		
		개		
	유료류 Oily plants	kg	1	3,800
한약재 Raw Medicines	kg	3	4,323.1	
잡 화 Miscellaneous Goods	kg	14	590.49	
	nt			
	개			
계 Total	kg	1,228	184,235.19	
	nt			
	개			
총 계 Grand Total	kg	1,239	184,271.49	
	nt			
	개	131	41,824	

합 계 (Total)					
검 사		소 독		폐 기	
Inspected		Disinfected		Destroyed	
건 수	수 량	건 수	수 량	건 수	수 량
Case	Quantity	Case	Quantity	Case	Quantity
4,957	7,100,275.598	2,756	351,701.412	7	35,351.800
2,249	3,927,249	1,815	2,963,066	127	40,447
14	2,022,489.54	10	2,022,428.54		
330	19,845,773	221	17,344,908	4	1,377
8	38,199.503	2	12	3	27.5
142	36,705.35	40	9,172.85	5	7
5,121	9,197,669.991	2,808	2,383,314.802	15	35,386.300
2,579	23,773.022	2,038	20,307,974	131	41,824
1,543	7,321,014,231.269	267	1,808,743,546.33	13	9,187.5
70	147,439,023.744	23	76,920,168.391	3	19
7,067	37,917,925.867	53	369,570.53	1,165	252,314.2
3,347	33,956,401.834	75	3,420,372.96	87	267,177.9
434	179,236,447.72	71	63,756,567	3	17,103
2,763	6,194,321.599	1,953	5,960,762.162		
690	1,641,712	647	27,492		
2,356	1,219,108.709	10	2,163.082	7	8,252.7
365	8,170,321.243	139	3,331,996.663		
10	422,861			1	20,000
222	30,173,195.53	54	19,147,748	1	3,800
3,998	4,137,539.111	969	1,112,746.3	4	4,623.1
1,576	186,682,113.241	234	39,781,669.3865	19	32,797.49
865	4,000,559	378	431.428	1	670
21,014	7,949,996,308.268	1,895	2,016,586,348.9125	1,302	595,280.890
2,783	8,194,321.8032	1,953	5,960,761.8178		
1,565	8,085,132	1,025	458,920	2	20,670
26,135	7,959,193,978.25	4,703	2,018,969,863.7745	1,317	630,667.19
2,783	8,194,321.8034	1,953	5,960,761.8178		
4,144	29,838,154	3,081	20,766,894	133	82,494

다. 수출식물 검역실적 Quarantins Record on Exporting Plants

1) 월 별 By months

월 별 Months	검 사 (Inspected)							소 득		
	총건수 Total Case	곡류, 특용, 과채류등 kg		목 재 류 m <sup>3</sup>		묘목, 구근기타 개		총건수 Total Case	곡류, 특용, 과채류등 kg	
		건수 Case	수 량 Quantity	건수 Case	수 량 Quantity	건수 Case	수 량 Quantity		건수 Case	수 량 Quantity
1월 (Jan)	719	552	6,745,434.49	24	5,502.516	143	885,091	117	31	365,536.4
2월 (Feb)	597	493	6,333,379.497	14	3,995.563	90	163,329	58	9	302.324
3월 (Mar)	742	552	4,239,408.169	24	7,334.566	166	665,026	113	8	422.192
4월 (Apr)	679	518	1,328,437.068	16	3,831.1732	145	524,540	82	2	150,000
5월 (May)	693	519	2,466,535.326	16	8,226.641	158	525,023	120	27	294,946.368
6월 (Jun)	648	520	3,991,218.49	12	6,801.346	116	253,735	70	12	222,420.15
7월 (Jul)	831	649	3,169,880.371	13	6,688.73	169	264,595	150	25	239,717.045
8월 (Aug)	621	473	73617243.528	15	3,875.332	133	287,194	120	25	319,389.027
9월 (Sep)	1,765	1,646	66,426,304.932	17	13,906.83	102	270,579	81	21	605,568.500
10월 (Oct)	1,533	1,360	28,777,803.677	17	8,314.436	156	431,965	140	33	445,830.88
11월 (Nov)	946	774	4,916,756.347	14	5,846.667	158	1,372,324	126	31	423,970
12월 (Dec)	743	571	2,327,979.80	21	11,731.759	151	397,360	113	21	310,333
계 (Total)	10,517	8,627	342,259 204,380.	203	8034 86,054.	1,687	6,040,781	1,290	245	868 4,222,187.

⓪isinfected)				폐기 (불합격) , (Destroyed)							
목 재 류 <i>m</i>		묘목, 구근기타 개		총건수 Total Case	목류, 특용, 과채류등 <i>kg</i>		목 재 류 <i>m</i>		묘목, 구근기타 개		
건수 Case	수 량 Quantity	건수 Case	수 량 Quantity		건수 Case	수 량 Quantity	건수 Case	수 량 Quantity	건수 Case	수 량 Quantity	
4	7.9	82	6,495	5	5	94,846	-	-	-	-	
-	-	49	15,032	4	3	32,611	-	-	1	670	
3	13.24	102	5,699	1	1	27,000	-	-	-	-	
-	-	80	13,568	5	5	153	-	-	-	-	
1	5	92	99,821	4	4	28,640	-	-	-	-	
-	-	58	23,061	9	9	38,690	-	-	-	-	
1	12.430	127	9,344	9	9	21	-	-	-	-	
3	14.112	92	129,083	13	13	26,358	-	-	-	-	
2	17.53	58	81,070	10	9	40,415	-	-	1	20,000	
-	-	107	14,022	7	7	41,777.700	-	-	-	-	
-	-	95	54,487	7	7	73,661	-	-	-	-	
1	11.95	91	4,161	6	6	8,408	-	-	-	-	
15	82.162	1,030	455,914	80	78	446,395.7	-	-	2	20,670	

2) 검역지별 By the Port of Entry

검역지별 Port of entry	검 사 (Inspeted)							소 득		
	총건수 Total Case	곡류, 특용과채등 kg		목 재 류 m <sup>3</sup>		묘목, 기타, 구근 개		총건수 Total Case	곡류, 특용과채등 kg	
		건 수 Case	수 량 Quantity	건 수 Case	수 량 Quantity	건 수 Case	수 량 Quantity		건 수 Case	수 량 Quantity
인 천 항 (Incheon port)	657	357	419,999.791	79	44,230.4192	221	1,622,718	208	20	64,550
기 타 (Others)	386	269	1,006,639.686	-	-	117	18,250	115	3	6,450
계 (Total)	1,043	626	1,426,639.477	79	44,230.422	338	1,640,968	323	23	71,000
부 산 항 (Pusan port)	1,592	925	4,320,159.010	64	32,764.4191	603	35,836	694	30	141,396
포 함 항 (Pohang port)	32	12	38,817.543	15	649.926	5	1,856	5	-	-
울 산 항 (Ulsan port)	56	19	29,880	30	8,101	7	186	7	-	-
기 타 (Others)	8	8	121,500	-	-	-	-	2	2	40,500
김 해 공항 (Kim Hae air port)	711	680	349,339.350	-	-	31	732	2	2	120
기 타 (Others)	113	93	1,199,020	-	-	20	22,494	29	10	81,500
마 산 항 (Masan port)	50	12	5,230,796	13	266,6389	25	2,004	34	-	-
기 타 (Others)	375	319	3,535,761.1	2	42.2	54	102,775	13	13	134,880
대 구 시 (Daegu City)	403	403	2,240,186.8	-	-	-	-	3	3	26,000
기 타 (Others)	644	607	14,700,077.3	-	-	37	90,690	3	3	44,600
계 (Total)	3,984	3,078	70,544,222.800	124	41,824.184	782	256,573	729	63	468,996
김 포 공항 (Gimpo airport)	1,833	1,658	354,765.466	-	-	175	2,730,060	14	-	-
서 울 시 (Seoul City)	1,827	1,781	1,432,821.105	-	-	46	90,755	139	102	145,226.888

(Disinfected)				폐 기 (불합격) (Destroyed)						
목 재 류 ㎡		묘목, 기타, 구근 개		총건수 Total Case	곡류, 톱용과채등 kg		목 재 류 ㎡		묘목, 기타, 구근 개	
건 수 Case	수 량 Quantity	건 수 Case	수 량 Quantity		건 수 Case	수 량 Quantity	건 수 Case	수 량 Quantity	건 수 Case	수 량 Quantity
5	38.492	183	8,594	-	-	-	-	-	-	-
-	-	112	18,154	1	1	2,307	-	-	-	-
5	38.492	295	26,748	1	1	2,307	-	-	-	-
1	0.240	600	23,013	23	23	179,454.700	-	-	-	-
-	-	5	1,856	-	-	-	-	-	-	-
-	-	7	186	-	-	-	-	-	-	-
-	-	-	-	1	1	13,500	-	-	-	-
-	-	-	-	2	2	312	-	-	-	-
-	-	19	492	-	-	-	-	-	-	-
9	43.43	25	2,004	-	-	-	-	-	-	-
-	-	-	-	-	-	-	-	-	-	-
-	-	-	-	-	-	-	-	-	-	-
-	-	-	-	4	4	59,645	-	-	-	-
10	43.670	666	27,551	30	30	252,911.700	-	-	-	-
-	-	14	76,320	3	3	1,191	-	-	-	-
-	-	37	37,027	2	2	271	-	-	-	-



검역지별 port of entry	검 사 (Inspected)							소 득		
	총건수 Total Case	곡류, 특용과채등 kg		목 재 류 m <sup>2</sup>		묘목, 기타, 구근 개		총건수 Total Case	곡류, 특용과채등 kg	
		건 수 Case	수 량 Quantity	건 수 Case	수 량 Quantity	건 수 Case	수 량 Quantity		건 수 Case	수 량 Quantity
계 (Total)	3,660	3,439	1,787,588.600	-	-	221	2,820,815	168	102	146,228.888
군 산 항 (Kunsan port)	12	12	59,846.982	-	-	-	-	-	-	-
기 타 (Others)	455	280	8,429,282	-	-	175	509,070	72	51	3,276,085
대 전 시 (Daejeon City)	4	4	5,225	-	-	-	-	-	-	-
기 타 (Others)	214	74	2,422,082	-	-	140	786,138	7	4	132,500
광 주 시 (Kwangju City)	7	6	93,550	-	-	1	2	1	-	-
목 포 항 (Mogpo port)	63	61	36,845,276	-	-	2	3,240	-	-	-
여 수 항 (Yeosu port)	75	73	11,189,088	-	-	2	32	2	-	2,430
기 타 (Others)	96	85	1,679,759	-	-	11	17,440	1	1	2,430
청 주 시 (Chungju City)	64	63	90,143	-	-	1	6,396	1	-	126,000
기 타 (Others)	148	148	9,825,653	-	-	-	-	1	1	126,000
계 (Total)	1,138	806	130,426,990	-	-	332	1,322,318	85	57	3,638,985
제 주 항 (Cheju port)	4	4	168,000	-	-	-	-	-	-	-
제 주 공항 (Cheju air port)	688	674	6,883,632	-	-	14	87	-	-	-
계 (Total)	692	678	174,883,632	-	-	14	87	-	-	-
총 계 (Grand Total)	10,517	8,627	204,360,942.259	203	86,054,6082	1,687	6,040,761	1,290	245	4,222,187.888

(Disinfected)				폐 기 (불합격) (Destroyed)							
목 재 류 m		묘목, 기타, 구근 개		총건수 Total Case	곡류, 특용과채등 kg		목 재 류 m		묘목, 기타, 구근 개		
건수 Case	수 량 Quantity	건수 Case	수 량 Quantity		건수 Case	수 량 Quantity	건수 Case	수 량 Quantity	건수 Case	수 량 Quantity	
-	-	51	113,347	5	5	1,462	-	-	-	-	
-	-	-	-	-	-	-	-	-	-	-	
-	-	21	281,790	7	6	95,640	-	-	1	670	
-	-	-	-	-	-	-	-	-	-	-	
-	-	3	48	2	1	13,500	-	-	1	20,000	
-	-	1	2	-	-	-	-	-	-	-	
-	-	-	-	-	-	-	-	-	-	-	
-	-	2	32	1	1	40,000	-	-	-	-	
-	-	-	-	1	1	40,500	-	-	-	-	
-	-	1	6,396	-	-	-	-	-	-	-	
-	-	-	-	-	-	-	-	-	-	-	
-	-	28	288,268	11	9	189,640	-	-	2	20,670	
-	-	-	-	-	-	-	-	-	-	-	
-	-	-	-	33	33	75	-	-	-	-	
-	-	-	-	33	33	75	-	-	-	-	
15	82,162	1,032	455,914	80	78	446,385.700	-	-	2	20,670	

3) 국 적 별 By Country

국 Country	가	검 사 (Inspected)			
		진 수 Case	곡류, 곡물, 과채류 등 kg	목재류 mt	묘목, 구근기타 개
가 봉	Gabon	1	5	-	-
그리스	Greece	3	170	-	-
나이지리아	Nigeria	42	40,200	-	-
남아프리카공화국	Rep of south Africa	1	0.080	-	-
네덜란드	Netherlands	58	511,608	-	341,500
네팔	Nepal	7	198	-	-
뉴질랜드	New zealands	50	177,750.5	1,640	2,474
덴마크	Denmark	3	66.100	-	-
도미니카	Dominica	3	0.454	60.2	-
리베리아	Liberia	7	263.177	-	-
리비아	Libya	171	191,516.2	42,353.391	37,450
말레이시아	Malaysia	81	341,202.65	-	300
미 국	U.S.A	1,102	2,942,464.244	649.946	316,584
바레인	Bahrain	50	39,288	147.400	-
방글라데시	Bangladesh	48	35,292.5	-	-
버마	Burma	7	1,400	-	-
베네수엘라	Venezuela	2	1,080	-	44,000
벨기에	Belgium	14	748,168.23	-	-
브루나이	Brunei	10	618	-	1
사우디아라비아	Saudi Arabia	557	493,770.42	7,217.326	105,691
서독	West / Germany	109	2,444,222.5	-	4
솔로몬	Solomon	1	-	12.9492	-
수단	Sudan	18	2,786	-	-
스리랑카	Sri Lanka	1	180	-	-
스웨덴	Sweden	5	254	-	-
스위스	Switzerland	14	71,778.2	-	8
스페인	Spain	35	194,821.46	-	-



국 가 Country		검 사 (Inspected)			
		건 수 Case	곡류, 특용, 과채류 등 kg	목재류 mt	묘목, 구근기타 개
싱가폴	Singapore	295	2,427,955	-	2
아랍도후국	United arab emirates	20	49,273	-	-
아르헨티나	Argentina	10	6	-	5
아이슬랜드	Iceland	1	270,000	-	-
예멘	Yemen	15	402,413	193.44	1,790
영국	United kingdom	36	1,258,358.3	-	28,000
오스트레일리아	Australia	1,052	688,193.91	91.502	112,817
오스트리아	Austria	3	18,210	-	-
요르단	Jordan	4	550	-	60
이라크	Iraq	214	191,749	27,735.624	1,437,500
이란	Iran	83	34,288.49	2,447.56	-
이집트	Egypt	15	2,056	200	34,944
이탈리아	Italy	46	2,272,830.16	-	-
인도	India	1	4,800	-	-
인도네시아	Indonesia	15	20,529.14	-	195,000
일본	Japan	5,378	181,375,490.107	247.409	3,054.460
자이레	Jaire	1	5	-	-
중화민국	R.O.C	180	3,543,848.154	-	327,871
캐나다	Canada	72	98,935.19	-	-
카메룬	Cameroon	7	303.6	-	-
카타르	Qatar	4	1,800	-	-
쿠웨이트	Kuwait	113	77,482.5	4,696.22	-
타이	Thailand	56	51,373.85	-	-
터키	Turkey	6	19,845	-	-
파나마	Panama	1	273	-	-

소 독 (Disinfected)				폐기 (불합격) (Destroyed)			
건 수 Case	곡류, 특용, 과채류등 kg	목재류 m <sup>3</sup>	요목, 구근기타 개	건 수 Case	곡류, 특용, 과채류등 kg	목재류 m <sup>3</sup>	요목, 구근기타 개
-	-	-	-	2	42,000	-	-
-	-	-	-	-	-	-	-
-	-	-	-	-	-	-	-
-	-	-	-	-	-	-	-
-	-	-	-	-	-	-	-
-	-	-	-	1	-	-	20,000
997	3,625.48	80,522	112,272	-	-	-	-
-	-	-	-	-	-	-	-
-	-	-	-	-	-	-	-
8	9,600	-	-	-	-	-	-
-	-	-	-	-	-	-	-
-	-	-	-	-	-	-	-
-	-	-	-	-	-	-	-
-	-	-	-	-	-	-	-
-	-	-	-	-	-	-	-
146	3,888,775	-	71,035	62	307,268	-	654
-	-	-	-	-	-	-	-
3	40,500.1	-	-	5	58,321	-	-
-	-	-	-	1	100	-	-
-	-	-	-	-	-	-	-
-	-	-	-	-	-	-	-
8	6,750	-	-	-	-	-	-
-	-	-	-	-	-	-	-
5	17,545	-	-	-	-	-	-
-	-	-	-	-	-	-	-

국 Country	가	검 사 (Inspected)			
		건 수 Case	곡류, 특용, 과채류 등 kg	목재류 m <sup>3</sup>	묘목, 구근기타 개
파라과아이	Paraguay	1	30	-	-
파키스탄	Pakistan	17	17,107.399	-	-
파푸아뉴기니아	Papua new Guinea	8	451	-	-
포르투갈	Portugal	2	75,600	-	-
프랑스	France	59	498,786.415	-	-
핀란드	Finland	3	175,860	-	-
필리핀	Philippines	25	105,427.6	-	-
홍 콩	Hong kong	374	2,437,232.684	-	300
총 계 (60 개 국) (Total)		10,517	204,380,342.259	8072 86,054.	6,040,761

건 수 Case	소 독 (Disinfected)			건 수 Case	폐기 (불합격) (Destroyed)		
	곡류, 특용, 과채류등 kg	목재류 m <sup>3</sup>	묘목, 구근기타 개		곡류, 특용, 과채류등 kg	목재류 m <sup>3</sup>	묘목, 구근기타 개
-	-	-	-	-	-	-	-
18	17,107.399	-	-	-	-	-	-
-	-	-	-	-	-	-	-
-	-	-	-	-	-	-	-
1	1,005	-	-	1	2,130	-	-
-	-	-	-	-	-	-	-
2	3,920	-	-	1	840	-	-
-	-	-	-	3	28,250	-	-
1,290	4,222,187.868	82.162	455,915	80	446,395.7	-	20,670



라. 수입식물 검역실적 Quarantine Record on Importing Plants

1) 월 별 By months

월 별 Months	검 사 (Inspected)						소 득			
	총건수 Total Case	곡류, 특용과채 등 kg		목 재 류 m <sup>3</sup>		묘목, 구근기타 개		총건수 Total Case	곡류, 특용과채 등 kg	
		건 수 Case	수 량 Quantity	건 수 Case	수 량 Quantity	건 수 Case	수 량 Quantity		건 수 Case	수 량 Quantity
1월 (Jan)	2,188	1,913	682,894.438 <sup>52</sup>	180	448,256.1312	95	1,229,581	585	581	52,720.742 <sup>98</sup>
2월 (Feb)	2,101	1,804	751,772.883 <sup>764</sup>	170	465,366.8082	127	2,048,190	596	366	128,924.584 <sup>913</sup>
3월 (Mar)	3,136	2,488	657,663.679 <sup>283</sup>	219	541,575.4808	429	1,407,105	1,334	820	122,419.972 <sup>165</sup>
4월 (Apr)	1,911	1,361	627,538.258 <sup>856</sup>	194	412,671.3258	356	1,325,184	698	254	120,697.551 <sup>745</sup>
5월 (May)	1,752	1,229	596,351.703 <sup>317</sup>	226	538,076.5271	297	2,244,425	676	257	98,723.667 <sup>198</sup>
6월 (Jun)	1,601	1,155	688,082.348 <sup>954</sup>	234	547,315.6359	212	1,972,888	664	284	116,905.235 <sup>538</sup>
7월 (Jul)	1,594	1,231	748,389.043 <sup>723</sup>	249	594,877.349	114	1,007,129	587	310	233,721.413 <sup>774</sup>
8월 (Aug)	1,567	1,274	607,486.233 <sup>219</sup>	204	513,082.5238	89	1,847,628	647	413	258,017.343 <sup>386</sup>
9월 (Sep)	1,611	1,258	632,735.109 <sup>197</sup>	201	556,258.8026	152	6,025,743	628	353	248,689.157 <sup>494</sup>
10월 (Oct)	1,617	1,205	580,585.054 <sup>282</sup>	232	526,048.5065	180	1,902,853	719	398	230,082.654 <sup>320</sup>
11월 (Nov)	1,752	1,355	512,219.513 <sup>231</sup>	221	528,391.3224	176	1,209,237	643	330	146,180.169 <sup>627</sup>
12월 (Dec)	1,695	1,235	689,155.364 <sup>635</sup>	230	446,317.0666	230	1,577,427	656	292	157,715.017 <sup>745</sup>
계 (Total)	22,525	17,508	7,754,833.688	2,580	6,108,267	2,457	23,797,393	8,433	4,458	2014,747.475 <sup>8065</sup>

(Disinfected)				폐 기 (불합격) (Destroyed)							
목 재 류 ㎡		요목, 구근기타 개		총건수 Total Case	곡류, 특용과채등 kg		목 재 류 ㎡		요목, 구근기타 개		
건 수 Case	수 량 Quantity	건 수 Case	수 량 Quantity		건 수 Case	수 량 Quantity	건 수 Case	수 량 Quantity	건 수 Case	수 량 Quantity	
130	442,525.2035	74	1,105,097	144	137	5,836.75	-	-	7	26	
130	454,043.7335	100	1,730,629	114	105	654	-	-	9	105	
177	533,649.6802	331	1,228,200	102	83	22,702.9	-	-	19	197	
162	406,744.2716	282	1,194,427	136	105	69,789.9	-	-	31	14,078	
172	526,304.4175	247	2,198,005	131	111	43,638	-	-	20	834	
194	543,534.0445	186	1,384,249	120	113	6,872.3	-	-	7	12,626	
190	572,883.648	87	818,556	148	135	2,678	-	-	13	546	
155	500,639.2938	79	1,821,934	112	108	10,730.2	-	-	4	1,353	
147	542,877.2838	128	4,808,473	78	76	9,610.3	-	-	2	3	
173	503,952.4409	148	1,597,001	66	60	473.8	-	-	6	3,012	
151	513,703.677	162	897,295	91	89	1,109	-	-	2	4,001	
157	414,521.9325	207	1,527,114	128	117	10,176.34	-	-	11	5,043	
1,938	6558 5,960,679.2	2,031	20,310,980	1,370	1,239	184,271.49	-	-	131	41,824	

2) 검역지별 By the port of entry

검역지별 Port of entry	검 사 (Inspected)							소 독			
	총건수 Total Case	곡류, 특용, 과채류등 kg		목 재 류 m <sup>3</sup>		묘목, 구근기타 개		총건수 Total Case	곡류, 특용, 과채류등 kg		
		건 수 Case	수 량 Quantity	건 수 Case	수 량 Quantity	건 수 Case	수 량 Quantity		건 수 Case	수 량 Quantity	
인 천 항 (Incheon port)	2,055	704	5,036,914.611	1,341	3,638,891.	10	30,950	1,367	223	1,426,273.229.	318
인천우체국 (Incheon post office)	3	3	1.56	-	-	-	-	3	3	1.560	
계 (Total)	2,058	707	5,036,914.612	1,341	3,638,891.	10	30,950	1,370	226	1,426,273.230.	878
부 산 항 (Pusan port)	8,517	7,041	1,914,826,938	964	1,447,083.	512	11,836,571	2,608	1,500	319,398,773.	240
부산우체국 (Pusan post office)	655	642	920.711	1	0.001	12	188	399	386	533.560	
울 산 항 (Ulsan port)	24	10	180,736,000	14	69,672	-	-	20	6	60,427,000	
김 해 공항 (Kim Hae air port)	1,541	1,177	28,689,066	-	-	364	2,436,866	477	134	1,229,259	
마 산 항 (Masan port)	28	14	32,240,081	14	73,718.322	-	-	18	5	22,936,997	833
마산우체국 (Masan port office)	140	128	80.980	-	-	12	109	116	105	70.070	
삼 천포항 (Sam cheonpo port)	35	35	6,283,960	-	-	-	-	-	-	-	
진 해 항 (Chin Hae port)	10	10	282,288,439	-	-	-	-	4	4	104,744,931	

(Disinfected)				폐 기 ( 불합격 ) (Destroyed)							
목 재 류 ㎡		묘목, 구근기타 개		총건수 Total Case	곡류, 볏짚, 과채류등 kg		목 재 류 ㎡		묘목, 구근기타 개		
건 수 Case	수 량 Quantity	건 수 Case	수 량 Quantity		건 수 Case	수 량 Quantity	건 수 Case	수 량 Quantity	건 수 Case	수 량 Quantity	
1,134	3,551,705.1955	4	11,100	-	-	-	-	-	-	-	
-	-	-	-	-	-	-	-	-	-	-	
1,134	3,551,705.1955	4	11,100	-	-	-	-	-	-	-	
610	1,414,743.942	498	11,583,774	62	50	171,607,840	-	-	12	4,010	
1	0.001	12	188	8	8	13,850	-	-	-	-	
14	69,672	-	-	-	-	-	-	-	-	-	
-	-	343	2,101,885	32	26	170	-	-	6	3,023	
13	73,697.238	-	-	4	4	406	-	-	-	-	
-	-	11	53	-	-	-	-	-	-	-	
-	-	-	-	2	2	840	-	-	-	-	
-	-	-	-	-	-	-	-	-	-	-	

검역지별 port of entry	검 사 (Inspected)							소 득		
	총건수 Total Case	곡류, 특용, 과채류등 kg		목 재 류 mt		묘목, 구근기타 개		총건수 Total Case	곡류, 특용, 과채류등 kg	
		건 수 Case	수 량 Quantity	건 수 Case	수 량 Quantity	건 수 Case	수 량 Quantity		건 수 Case	수 량 Quantity
충 무 함 (Chungmu port)	20	9	30,943	11	2,344.117	-	-	-	-	-
대 구 시 (Daegu City)	7	-	-	7	27,343.669	-	-	7	-	-
대구우체국 (Daegu post office)	258	250	224.428	-	-	8	294	71	66	29.263
포 함 항 (Po Hang port)	6	-	-	6	44.456	-	-	6	-	-
계 (Total)	11,241	9,316	2376,761,278.014	1,017	1,664,842,461	908	14,274,018	3,726	2,206	507,540,594.
김 포 공항 (Kim po airport)	4,665	3,662	7,433,409.0744	-	-	1,003	5,500,517	1,250	334	22,155,6515
서울국제우 체국 (Seoul postoffice)	1,654	1,510	1,307,032	-	-	144	6,966	706	644	314.115
서 울 시 (Seoul City)	1,064	869	53,264,6991	11	119,842	184	3,278,437	294	419	6,643,738
계 (Total)	7,383	6,041	7,462,980.7966	11	119,842	1,331	8,786,920	2,504	1,397	29,113,5046
군 산 항 (Kun san port)	192	38	97,399,692	153	724,238	1	10	166	24	75,119,141
군산우체국 (Kun san post office)	89	49	105	-	-	40	8,547	37	22	11
대전우체국 (Doe jeon post office)	155	143	212	-	-	12	299	124	113	137

(Disinfected)				폐 기 (불합격) (Destroyed)							
목 재 류 m		표목, 구근기타 개		총진수 Total Case	곡류, 특용, 관채류등 kg		목 재 류 m		표목, 구근기타 개		
진 수 Case	수 량 Quantity	진 수 Case	수 량 Quantity		진 수 Case	수 량 Quantity	진 수 Case	수 량 Quantity	진 수 Case	수 량 Quantity	
-	-	-	-	7	7	948	-	-	-	-	
7	27,343,669	-	-	-	-	-	-	-	-	-	
-	-	5	275	5	4	6,800	-	-	1	3	
6	44,486	-	-	-	-	-	-	-	-	-	
651	8672 1,629,957	889	13,666,185	120	101	173,992,400	-	-	19	7,096	
-	-	916	4,979,958	1,049	961	8,935,500	-	-	68	22,998	
-	-	63	3,760	18	18	40,600	-	-	-	-	
1	95,640	127	1,619,146	24	11	370,900	-	-	3	641	
1	95,8401	1,108	6,802,874	1,081	1,010	9,347	-	-	81	23,839	
141	665,193	1	10	1	1	540	-	-	-	-	
-	-	15	7,098	16	2	20	-	-	14	619	
-	-	11	281	4	3	2	-	-	1	18	

검역지별 Port of entry	검 사 (Inspected)							소 득		
	총건수 Total Case	곡류, 특용, 과채류등 kg		목 재 류 m		묘목, 구근기타 개		총건수 Total Case	곡류, 특용, 과채류등 kg	
		건 수 Case	수 량 Quantity	건 수 Case	수 량 Quantity	건 수 Case	수 량 Quantity		건 수 Case	수 량 Quantity
광 주 시 (Kwangju City)	1	1	85	-	-	-	-	-	-	-
광주우체국 (Kwangju post office)	94	87	123	-	-	7	511	63	60	38
목 포 항 (Mogpo port)	34	12	165,446,301	20	60,681	2	600,000	9	2	5,774,460
여 수 항 (Yeosu port)	23	5	7,810,669	18	21,634	-	-	4	-	-
계 (Total)	588	335	273,657,222	191	806,813	62	609,367	403	221	80,883,817
제 주 공항 (Cheju port)	837	718	7,131,360	-	-	119	96,372	98	76	1,419.94
제주우체국 (Cheju post office)	418	418	411,061	-	-	27	766	332	332	330.359
계 (Total)	1,255	1,109	7,542,441	-	-	146	97,138	430	408	1,750.299
총 계 (Grand Total)	22,525	17,508	7,754,833,885 <sup>1165</sup>	2,560	8,108,267,0798	2,457	23,797,383	8,433	4,458	2,104,747,475 <sup>9065</sup>

(Disinfected)				폐 기 (불합격) (Destroyed)							
목 재 류 <i>m</i>		묘목, 구근기타 개		총건수 Total Case	곡류, 특용, 과채류등 <i>kg</i>		목 재 류 <i>m</i>		묘목, 구근기타 개		
건 수 Case	수 량 Quantity	건 수 Case	수 량 Quantity		건 수 Case	수 량 Quantity	건 수 Case	수 량 Quantity	건 수 Case	수 량 Quantity	
-	-	-	-	-	-	-	-	-	-	-	
-	-	3	385	3	2	2	-	-	1	5	
7	55,957	-	-	-	-	-	-	-	-	-	
4	17,771	-	-	-	-	-	-	-	-	-	
152	768,921	30	7,774	24	8	563.85	-	-	16	642	
-	-	22	3,047	134	119	367	-	-	15	10,507	
-	-	-	-	1	1	1	-	-	-	-	
-	-	22	3,047	135	120	368	-	-	15	10,507	
1,938	5,900,879	2,031	20,360,980	1,370	1,239	184,271.490	-	-	131	41,824	



3) 국적별 By Country

국 Country	가	검 사 (Inspected)			
		건 수 Case	곡류, 특용, 과채류등 kg	목 재 류 m <sup>3</sup>	묘목, 구근기타 개
가 나	Ghana	29	1,938,791.5	-	-
가 봉	Gabon	8		66,339.749	-
과테말라	Guatemala	4	25,737	-	-
그리스	Greece	7	1,286,059.5	-	-
나이지리아	Nigeria	2	50,006.400	-	-
남아프리카공화국	REP. of. South, Africa	44	445,014.71	99.281	-
네덜란드	Netherland	500	10,249.122	-	16,444,787
뉴질랜드	New Zealand	128	101,536,082.429	84,588.263	97,023
대한민국	Republic of Korea	1	1,000	-	-
덴마크	Denmark	24	36,440.436	-	-
도미니카	Dominica	1	0.300	-	-
루마니아	Rumania	1	280	-	-
리베리아	Liberia	2	-	13,739.11	-
마다가스카르	Madagascar	8	6,000	-	-
말레이시아	Malaysia	1,164	12,840,379.200	2,855.637 <sup>8256</sup>	-
멕시코	Mexico	18	3,122,311.300	2.572	-
모로코	Morocco	10	49,700	-	-
미 국	U.S.A	3,201	5,431,608,330.064	1,300,089 <sup>3310</sup>	2,992
바레인	Bahrein	1		2	-
방글라데시	Bangladesh	11	165,244.963	-	1
버 마	Burma	125	281,463.92	10,648.369	-
베트남	Vietnam	5	4,000	4,743.169	-
벨기에	Belgium	107	2,627,834	-	768
북 한	North of Korea	1	7,196,700	-	-
브라질	Brazil	70	13,572,178.88	54.745	3
브루나이	Brunei	2		8	-
사모아	Samoa	3	-	760.162	-
사우디아라비아	Saudi Arabia	82	2,684.13	-	86

소 독 (Disinfected)				폐 기 (불합격) (Destroyed)			
건 수 Case	곡류, 특용, 과채류등 kg	목재류 m <sup>3</sup>	묘목, 구근기타 개	건 수 Case	곡류, 특용, 과채류등 kg	목재류 m <sup>3</sup>	묘목, 구근기타 개
17	895,508	-	-	-	-	-	-
8	-	66,339.749	-	-	-	-	-
-	-	-	-	-	-	-	-
-	-	-	-	-	-	-	-
2	50,006.4	-	-	-	-	-	-
14	537.21	99.281	-	-	-	-	-
395	1,526.391	-	14,146,457	1	-	-	4
75	42,659,685.848	84,593.233	96,251	-	-	-	-
-	-	-	-	-	-	-	-
9	314.14	-	-	-	-	-	-
-	-	-	-	-	-	-	-
-	-	-	-	-	-	-	-
2	-	13,739.11	-	-	-	-	-
4	1,800	-	-	-	-	-	-
861	11,316,026.100	2,819,057.324	-	30	192	-	-
1	17,250	-	-	2	3,810	-	-
4	17,000	-	-	-	-	-	-
947	1,004,719,471.818	1,349,214.7061	2,516	56	10,657.5	-	157
-	-	-	-	-	-	-	-
7	59,281.263	-	-	2	10	-	1
44	16,000	7,124.372	-	-	-	-	-
3	-	4,743.169	-	-	-	-	-
6	145,785	-	760	-	-	-	-
-	-	-	-	-	-	-	-
10	238,300,680	-	3	-	-	-	-
-	-	-	-	2	8	-	-
2	-	-	533.073	-	-	-	-
34	2,036.13	-	82	2	5	-	4

국 가	Country	검 사 (Inspected)			
		건 수 Case	곡류, 곡용, 과채류 등 kg	목 재 류 m <sup>3</sup>	묘목, 구근기타 개
서 독	West / Germany	166	388,366.751	621.833	3,924
소 련	U.S.S.R	31	41,997	81,356.963	-
솔로몬	Solomon	23	-	85,066.41	-
수 단	Sudan	2	9	-	-
스리랑카	Sri Lanka	79	21,465,235	-	276
스웨덴	Sweden	18	3.71	-	191
스위스	Switzerland	10	8.41	95.64	7
스페인	Spain	7	5,011,964.5	-	-
시리아	Syria	2	10.2	-	-
싱가폴	Singapore	106	766,135.65	1,788.1476	112
아랍토후국	United Arab Emirates	4	42	-	-
아르헨티나	Argentina	20	116,116,408.09	-	-
아이보리코스트	Ivory Coast	8	-	45,385.692	-
에쿠아도르	Ecuador	12	95,810.12	95.718	-
엘살바도르	El Salvador	1	20,700	-	-
예멘	Yemen	1	-	-	2
영국	United Kingdom	60	1,721,075.995	-	-
오스트레일리아	Australia	180	775,639,556.594	0.326	54,668
오스트리아	Austria	2	3.7	-	-
이디오피아	Ethiopia	8	423,440	-	-
이라크	Iraq	7	44.5	-	7
이란	Iran	4	3.6	-	-
이스라엘	Israel	3	-	-	4
이집트	Egypt	1	8,000	-	-
이탈리아	Italy	23	2,144	314.6503	3,108
인도네시아	Indonesia	2,408	120,938,285.52	220,800.1628	89,639
인도	India	119	286,673.8	17.32	27
일본	Japan	8,471	8,213,594.593	42,589.3425	5,787,338
중공	P.O.C	1,568	506,976,630.89	-	-

소 독 (Disinfected)				폐 기 (불합격) (Destroyed)			
건 수 Case	곡류, 특용, 과채류등 kg	목 재 류 m <sup>2</sup>	묘목, 구근기타 개	건 수 Case	곡류, 특용, 과채류등 kg	목 재 류 m <sup>2</sup>	묘목, 구근기타 개
55	1,332.861	283.358	3,511	11	10.65	-	2
29	-	81,356.963	-	-	-	-	-
23	-	85,066.41	-	-	-	-	-
-	-	-	-	2	9	-	-
51	21,267.925	-	276	5	40.15	-	-
14	0.91	-	180	-	-	-	-
8	5.01	95.64	7	-	-	-	-
-	-	-	-	-	-	-	-
2	10.2	-	-	-	-	-	-
16	649,885	88,6258	112	25	149	-	-
-	-	-	-	-	-	-	-
5	49,517,750	-	-	2	14	-	-
8	-	45,385.692	-	-	-	-	-
5	79,833.4	-	-	-	-	-	-
-	-	-	-	-	-	-	-
-	-	-	-	-	-	-	-
6	0.025	-	-	-	-	-	-
78	253,666,018.409	-	53,306	12	50	-	-
-	-	-	-	-	-	-	-
1	90,000	-	-	-	-	-	-
2	1.5	-	3	1	-	-	4
-	-	-	-	-	-	-	-
3	-	-	4	-	-	-	-
-	-	-	-	-	-	-	-
10	0.28	150.3073	3,090	2	6.9	-	18
675	113,214,190.34	161,891.3394	62,594	11	26	-	4,508
27	28,602	-	-	2	24	-	-
3,409	126,488,745	23,226.705	5,349,936	293	3,141.2	-	37,079
490	335,307,894.9	-	-	2	1,974.2	-	-

국 가	Country	검 사 (Inspected)			
		건 수 Case	곡류, 특용, 과채류 등 kg	목 재 류 m <sup>3</sup>	요목, 구근기타 개
중앙아프리카	Central Africa Republic	2	-	42.96	-
중화민국	R.O.C.	1,781	21,007,347.532	592.707	514,954
칠 레	Chile	28	24	444,283.887	-
캐나다	Canada	235	249,084,284.644	32,223.464	5
카메룬	Cameroon	10	1,460,384	-	-
캄보디아	Cambodia	1	-	4,056.554	-
케냐	Kenya	54	1,946,722.2	-	-
코스타리카	Costa Rica	77	200,100	-	-
콜롬비아	Colombia	10	3,500,397	-	-
쿠웨이트	Kuwait	4	30,004	-	-
타이	Thailand	581	268,810,598.744	45.57	608,560
탄자니아	Tanzania	6	78,000	-	-
터키	Turkey	54	2,950,312.102	-	-
파라과이	Paraguay	3	-	37.132	-
파키스탄	Pakistan	15	82,206.54	-	-
파푸아뉴기니아	Papua New Guinea	150	1,150,000.8	561.786.393	10
페루	Peru	14	685,450	-	-
포르투갈	Portugal	47	12,900.08	-	-
프랑스	France	61	52,966,996.015	24.47	176,083
피지	Fiji	1	-	5,855	-
핀란드	Finland	1	0.65	-	-
필리핀	Philippines	279	10,690,610.92	154,468.220	12,746
헝가리	Hungary	6	6.05	-	-
홍콩	Hong Kong	272	6,269,622.845	30.945	72
총 계 (81 개국)	(Total)	2,525	7,754,833.636	6,108,0798	23,797,393

소 독 (Disinfected)				폐 기 (불합격) (Destroyed)			
건 수 Case	곡류, 특용, 과채류 등 kg	목재류 ㎡	묘목, 구근기타 개	건 수 Case	곡류, 특용, 과채류 등 kg	목재류 ㎡	묘목, 구근기타 개
2	-	42.96	-	-	-	-	-
372	3,702,910.246	235.554	450,647	696	154,434.3	-	-
27	-	44,283.897	-	-	-	-	-
75	18,545.304	27,931.3102	2	2	0.7	-	3
4	638,638	-	-	-	-	-	-
1	-	4,056.554	-	-	-	-	-
41	1,556,988	-	-	-	-	-	-
1	34,500	-	-	-	-	-	-
-	-	-	-	-	-	-	-
2	0.004	-	-	-	-	-	-
153	112,172,119.294	26.42	8,559	66	8,301.7	-	1
3	75,600	-	-	-	-	-	-
6	10,001.25	-	-	-	-	-	-
1	-	18.105	-	-	-	-	-
3	39,200	-	-	1	5	-	-
149	1,000,000.8	561,666.4236	10	-	-	-	-
3	96,604	-	-	1	147.34	-	-
40	0.08	-	-	-	-	-	-
19	52,497,449.45	-	121,079	-	-	-	-
1	-	5.855	-	-	-	-	-
-	-	-	-	-	-	-	-
120	2,642,169.2	153,513.575	11,553	82	965	-	43
5	0.05	-	-	-	-	-	-
43	5,938,488.2	30.91	42	59	289.85	-	-
8,433	2,014,747,475.905	5960,679.6669	20,310,980	1,370	184,271.49	-	41,824

마. 수입금지식물의 수입허가 및 검역상황  
 The Status of Permission and Plant Quarantine Treatment on the Prohibited  
 of entry

허가번호 Permission No	허가년월일 Permission Date	금지품 Prohibited Items	생산국 Country	수량 Quantity
84 - 001	84 . 3 . 27	맹고묘목	인도네시아	6 개
"	"	람부단 묘목	"	2 "
84 - 002	84 . 4 . 4	무궁화 묘목	미 국	5 "
"	"	산딸기 묘목	"	1 "
"	"	사철 채송화묘	"	2 "
"	"	틸란드시아묘	"	1 "
"	"	영산홍묘	"	15 "
"	"	천엽동백묘	"	3 "
"	"	플록스묘	"	4 "
"	"	레몬묘	"	1 "
"	"	양난묘	"	113 "
"	"	장미묘	"	3 "
"	"	후크시아묘	"	7 "
84 - 005	84 . 5 . 28	맹고묘목	필 리 핀	6 "
"	"	카카오묘목	"	3 "
"	"	에보카도묘목	"	3 "
"	"	람부단묘목	"	3 "
"	"	란스네스묘목	"	3 "
"	"	치코묘목	"	5 "
"	"	구야바노묘목	"	3 "
"	"	아티스묘목	"	9 "
"	"	산플묘목	"	6 "
"	"	과박묘목	"	9 "

신 청 지 Applicant	사용처 및 용도 Usage	검역지 Port of entry	검역상황 Quarantine Treatment
경기 수원 화서 611-11 조 제 연	시 험 용	김 포 공 항	합 격 (훈증소독) M.B40gr/㎡ 8℃ 3시간30분 훈증
연암축산원에전문대학	"	"	"
"	"	서 울 세 관	합 격 (훈증소독) M.B48gr/㎡ 13℃ 2시간 훈증
"	"	"	"
"	"	"	"
"	"	"	"
"	"	"	"
"	"	"	"
"	"	"	"
"	"	"	"
"	"	"	"
"	"	"	"
"	"	"	"
수원시 서둔동 269 조제연	"	김 포 공 항	합 격 (훈증소독) M.B32gr/㎡ 25℃ 2시간 훈증
"	"	"	"
"	"	"	"
"	"	"	"
"	"	"	"
"	"	"	"
"	"	"	"
"	"	"	"
"	"	"	"
"	"	"	"



허가번호 Permission No	허가년월일 Permission Date	금지품 Prohibited Items	생산국 Country	수량 Quantity
84 - 005	84 . 5 . 28	감귤요목	필 리 핀	18 개
"	"	다마린스 요목	"	3 "
"	"	코코넛트 요목	"	5 "
"	"	듀리안 요목	"	3 "
"	"	마보로 요목	"	3 "
"	"	듀햇요목	"	6 "
"	"	잭프르트 요목	"	3 "
"	"	아세포라 요목	"	3 "
"	"	가미아스 요목	"	3 "
"	"	마코바 요목	"	3 "
"	"	시내길레스 요목	"	3 "
"	"	캐슈요목	"	2 "
"	"	커피요목	"	3 "
"	"	바나나 요목	"	12 "
84 - 006	84 . 6 . 15	보리짚	캐 나 다	130 kg
"	"	페 렛	"	310 "
84 - 008	84 . 8 . 6	너도방동사니	일 본	3 "
84 - 010	84 . 11 . 26	라이족토니아군	"	7 "
84 - 011	84 . 12 . 20	커피요목	타 이	3 "
"	"	맹고스틴 요목	"	3 "
"	"	듀리안 요목	"	3 "
"	"	탄손요목	"	3 "

신 청 지 Applicant	사용처 및 용도 Usage	검역지 Port of entry	검역상황 Quarantine Treatment
수원시 서둔동 269 조재연	시 험 용	김 포 공 항	합 격 (훈증소독) M.B32gr/m <sup>3</sup> 25℃ 2시간 훈증
"	"	"	"
"	"	"	"
"	"	"	"
"	"	"	"
"	"	"	"
"	"	"	"
"	"	"	"
"	"	"	"
"	"	"	"
"	"	"	"
"	"	"	"
축산시험장 강태홍	"	서 울 세 관	합 격 (훈증소독) M.B33gr/m <sup>3</sup> 25℃ 24시간 훈증
"	"	"	"
서울대학교 권용용	"	김 포 공 항	합 격 (약제살포) 스피치온 및 비피유제 1,000 X 혼합처리
한국인삼연구조합 유연현	시 험 연 구 용	"	"
농촌진흥청열대농업관실	"	"	합 격 (분의소독) DDVP 및 궤탄수화제 1,000 X 살포
주 문 갑	"	"	"
"	"	"	"
"	"	"	"

허가번호 Permission No	허가년월일 Permission Date	금지품 Prohibited Items	생산국 Country	수량 Quantity
84 - 011	84 . 12 . 20	람부단묘	타 이	3 kg
"	"	카카오묘	"	3 "
"	"	아노아묘	"	3 "
84 - 03	84 . 3 . 27	벼종자	필 리 핀	13 "
84 - 05	84 . 3 . 20	"	"	12,500 "
84 - 08	84 . 3 . 30	감 자	페 루	4 "
84 - 09	84 . 4 . 3	벼종자	필 리 핀	6,300 "
84 - 10	84 . 4 . 24	"	"	13 "
84 - 11	84 . 6 . 7	"	"	14,500 "
84 - 12	84 . 6 . 12	"	"	6 "
84 - 13	84 . 7 . 3	"	"	1,200 "
84 - 14	84 . 7 . 4	"	"	4,200 "

신 청 자 Applicant	사용처 및 용도 Usage	검 역 지 Port of entry	검 역 상 황 Quarantine Treatment
주 문 갑	시험 연구용	김 포 공 항	합 격 (분의소독) DDVP 및 켈 탄수 화 제 1,000 × 살포
"	"	"	"
"	"	"	"
작 물 시 험 장	시 험 용	서 울 세 관	합 격 (침지소독) 부산 30 유제 1,000 × 12 시간 침지소독
"	"	"	"
원 예 시 험 장	"	"	합 격 (훈증소독) MB48g/m <sup>3</sup> 17℃ 3 시간
작 물 시 험 장	"	김 포 공 항	비 타 지 램, 벤 레 이 트-T 부 산 30
"	"	"	"
"	"	서 울 세 관	"
"	"	"	"
"	"	"	"
농 업 기 술 연 구 소	"	김 포 공 항	켈 탄 0.2% 분 의 소 독

여백

4 . 세 부 편  
DETAILS

여백

1. 수

출

EXPORT



여백

4 . 세 부 편  
DETAILS

4. 세부편  
DETAILS

가. 수출 식물 검역실적

Quarantine Record on Exporting Plants.

구분 식물명	진수	단위	수량	소득		배기		비고
				진수	수량	진수	수량	
<b>I. 파종 및 재식용</b>								
1. 종자류	604	kg	877,063.264	105	151,326.388	4	35,350	
2. 묘목류	130	개	578,807	7	34			
3. 기타	9	kg	22,785.15					
계	613	//	899,848.414	105	151,326.388	4	35,350	
	130	개	578,807	7	34			
<b>II. 파종 및 재식용 이 아닌 것</b>								
1. 곡류	627	kg	150,900,374.316	13	14,550	3	8	
2. 서류	10	//	5,361					
3. 과실류	1,673	//	20,408,620	39	346.480	16	235,977	
4. 채소류	2,609	//	9,470,829.441	1	3,192	40	117,200	
5. 목재 및 죽재류	15	//	76,755			2	17,100	
계	203	m <sup>3</sup>	86,054.632	15	82.162			
	690	개	1,641,712	647	27,492			
6. 버섯류	2,228	kg	1,170,663.464	4	2,162.48	7	8,252.7	
7. 섬유류	8	//	53,310					
	10	개	422,861			1	20,000	
8. 유료류	69	kg	153,146	3	1,800			
9. 한약재	73	//	67,548	2	4,080	1	300	
10. 기타	702	//	21,152,066.624	78	3,698,596.068	5	32,207	
	857	개	3,397,381	376	428,388	1	670	
계	8,014	kg	203,460,493.845	140	4,070,861.148	74	411,045.7	
	203	m <sup>3</sup>	86,054.6032	15	82.162			
	1,557	개	5,461,954	1,023	455,880	2	20,670	
<b>수출총계</b>								
	8,627	kg	204,360,342.259	245	4,222,187.868	78	446,395.700	
	203	m <sup>3</sup>	86,054.6034	15	82.162			
	1,687	개	6,040,761	1,030	455,914	2	20,670	

4. 세부 편  
DETAILS

구분 식물명	전수	단위	수 량	소 득		패 기		비고
				전수	수 량	전수	수 량	
<b>I. 파종 및 재식용</b>								
1. 종 자 류	604	kg	877,063.264	105	151,326.388	4	35,350	
1) 채소종자	359	"	555,402.484	64	49,460.388	3	35,275	
2) 화초종자	14	"	11,634.05					
3) 수목종자	160	"	222,887.8	38	98,366	1	75	
4) 곡류종자	14	"	10,663.08					
5) 특용작물종자	15	"	3,408.85					
6) 목초녹비종자	8	"	32,560					
7) 기타종자	34	"	40,507	3	3,500			
2. 묘 목 류	130	개	578,807	7	34			
1) 과수묘목	40	"	28,666	1	3			
2) 화훼묘목	42	"	538,440					
3) 수목묘목	48	"	11,701	6	31			
3. 기 타	9	kg	22,785.15					
1) 기 타	9	"	22,785.15					
<b>II. 파종 및 재식용 이 아 닌 것</b>								
1. 곡 류	627	kg	150,900,374.316	13	14,550	3	8	
1) 미 곡	61	"	150,299,454					
2) 대 맥	66	"	28,882					
3) 두 류	137	"	173,322.08	13	14,550	3	8	
4) 기 타	363	"	398,716,236					
2. 서 류	10	"	5,361					
1) 감 자	3	"	126					
2) 기 타	7	"	5,235					
3. 과 실 류	1,673	"	20,408,620	39	346,810	16	235,977	
1) 감 류	21	"	10,156.7					
2) 인파및준인과류	433	"	6,048,747.6	6	40,530	7	111,645	
3) 핵 파및장과류	13	"	1,269	1	30	1	1,040	

구분 식품명	건수	단위	수 량	소 득		배 기		비고
				건수	수 량	건수	수 량	
4) 견과류	1,203	kg	14,348,408.7	32	305,920	8	123,392	
5) 남양과류	3	"	38					
4. 채소류	2,609	"	9,470,829.441	1	3,192	40	117,201	
1) 과채류	289	"	2,425,877.475					
2) 열경채류	338	"	2,066,166.9					
3) 근채류	655	"	4,013,511.6			4	68,602	
4) 기타	1,327	"	965,273.416	1	3,192	36	48,599	
5. 목재 및 죽재류	15	"	76,575			2	17,100	
	203	m <sup>3</sup>	86,054.6032	15	82.162			
	690	개	1,641,712	647	27,492			
1) 죽재류	10	kg	48,735			1	9,000	
2) 기타	5	"	27,760			1	8,100	
	203	m <sup>3</sup>	86,054.6032	15	82.162			
	690	개	1,641,712	647	27,492			
6. 버섯류	2,228	kg	1,170,663.464	4	2,162.48	7	8,252.7	
1) 생버섯	1,643	"	692,478.045					
2) 건버섯	585	"	478,185.419	4	2,162.48	7	8,252.7	
7. 섬유류	8	"	55,310					
	10	개	422,861			1	20,000	
8. 유료류	69	kg	153,146	3	1,800			
9. 한약재	73	"	67,548	2	4,080	1	300	
10. 기타	702	"	21,152,066.624	78	3,698,596.597	5	32,207	
	857	개	3,397,381	376	428,388	1	670	
1) 염료·기호·향신	256	kg	12,664,827.54	1	126,000			
2) 칠제품류	206	"	8,164,462.800	54	3,409,068	5	32,207	
	482	개	3,038,993	2	71,000	1	670	
3) 화채류	169	kg	12,987.7					
4) 기타	71	"	309,788.584	23	163,529			
	375	개	358,388	374	357,388			

1) 품목별 by kind of plants

식물명	구분	전수	단위	수 량	소 득		매 기		비고
					전수	수 량	전수	수 량	
<b>I. 파종 및 재식용</b>									
1. 종 자 류									
1) 채 소 류		359	kg	555,402.484	64	49,460.388	3	35.275	
가 지		8	"	110.533					
갓		4	"	10.580					
고 추		9	"	4.005					
구 조 파		5	"	1,545.6					
근 대		1	"	0.2					
달 래		2	"	6.297	1	1			
당 근		5	"	6.572	1	4			
마 디 풀		1	"	2,500					
메 론		1	"	0.45					
무 우		184	"	519,274.686	52	47,603.874	3	35.275	
배 추		52	"	15,540.686	3	13.26			
부 추		3	"	77.3					
삼 엽 채		3	"	1,819					
상 치		7	"	9.137					
수 박		9	"	545.348	1	0.454			
순 무		4	"	11,145.348	3	1,800			
쑥 갓		4	"	1,103.3					
시 금 치		2	"	0.525					
양 배 추		8	"	28,975	1	22.7			
양 파		5	"	17,362	1	15			
오 이		13	"	424.993					
참 외		5	"	1,090	1	0.100			
토 마 토		4	"	22,085					
파		10	"	1,201.038					
호 박		10	"	8.035					

식물명	구분	전수	단위	수 량	소 득		배 기		비고
					전수	수 량	전수	수 량	
2) 화 초 종 자		14	kg	11,634.050					
금 영 화 종 자		1	"	231					
꽃 양 배 추		1	"	0.050					
달 맛 이 꽃		4	"	8,900					
센 토 레 아		1	"	9					
안 개 초		1	"	611					
제 비 꽃		1	"	56					
코 스 모 스		4	"	1,672					
패 령 이		1	"	155					
3) 수 목 종 자		160	"	222,887.8	38	98,366	1	75	
감 나 무 종 자		2	"	85					
구 상 종 자		5	"	187.150					
나 한 송 종 자		1	"	6,200					
느 티 나 무 종 자		1	"	1					
단 풍 나 무 종 자		5	"	51.150					
담 쟁 이 덩쿨 종 자		2	"	42					
매 죽 나 무 종 자		2	"	7					
도 토 리 나 무 종 자		1	"	3,000	1	3,000			
돌 배 나 무 종 자		1	"	40					
드 림 종 자		2	"	3,700					
돌 매 종 자		1	"	1					
등 나 무 종 자		2	"	60					
라 기 다 소 나 무 종 자		2	"	2,500					
매 들 풀 종 자		1	"	610					
모 과 나 무 종 자		1	"	22					
목 련 종 자		1	"	4					
박 테 기 종 자		1	"	0.500					
배 나 무 종 자		4	"	52.200					
백 운 목 종 자		1	"	2					

구 분 식물명	전수	단 위	수 량	소 독		배 기		비고
				전수	수 량	전수	수 량	
보 리 수 종 자	2	kg	6,500					
복 숭 아 종 자	7	"	14,966	7	14,956			
복 숭 아 핵	2	"	1,500	1	1,200			
사방오리나무종자	10	"	9,771	1	500			
사철나무종자	1	"	2					
산딸기나무종자	2	"	12					
산복숭아나무종자	2	"	680					
산오리나무종자	10	"	4,581					
삼 나무 종 자	1	"	2					
상수리나무종자	6	"	82,330	2	2,400			
싸 리 종 자	4	"	1,434	2	1,290	1	75	
새 덕 이 종 자	1	"	0,200					
소 나 무 종 자	1	"	4,500					
수 유 종 자	2	"	72					
아그배나무종자	1	"	30					
아카시아나무종자	3	"	240					
오 동 나무 종 자	1	"	2					
은행나무종자	2	"	2,001					
잎갈나무종자	1	"	25					
갯 나무 종 자	3	"	4					
쪽제비싸리종자	19	"	40,382	12	27,330			
참 나무 종 자	3	"	24,720	1	24,650			
참 싸 리 종 자	21	"	35,178	11	23,040			
층층나무종자	3	"	16,700					
치자나무종자	3	"	2,500					
콩배나무종자	2	"	5					
탱자나무종자	2	"	560					
편백나무종자	1	"	1					
피 나무 종 자	1	"	1					



식물명	구분		건수	단위	수량	소독		폐기		비고
	건수	단위				건수	수량	건수	수량	
함	종	자	3	kg	19.5					
해	송	종	3	"	171					
화	백	종	1	"	0.5					
4) 곡	류	종	14	"	10,663.080					
대	두	종	2	"	826					
메		밀	1	"	0.500					
	비		5	"	125.200					
보		리	1	"	2					
옥	수	수	2	"	0.380					
완		두	3	"	9.709					
5) 특용	작물	종	15	"	3,408.850					
당		귀	1	"	0.250					
두		총	3	"	130					
들		깨	2	"	1					
벽		지	1	"	0.100					
수	세	미	4	"	3,204					
스	테	비	1	"	2.500					
시		호	1	"	0.500					
참		깨	1	"	0.500					
황		기	1	"	70					
6) 목초, 녹비	종	자	8	"	32,560					
자	운	영	3	"	21,000					
잔		되	5	"	11,560					
7) 기	타	종	34	"	40,507	3	3,500			
비	수	리	1	"	1,000					
	썩		17	"	27,405	3	3,500			
억		새	15	"	12,080					
호	장	근	1	"	22					

구분 식물명	건수	단위	수량	소독		배기		비고
				건수	수량	건수	수량	
2. 묘목류								
1) 과수묘목	40	개	28,666	1	3			
감갈	2	"	1,008					
단감	1	"	22,000					
대추	2	"	5,002					
모과	16	"	50	1	3			
밤	1	"	200					
배	9	"	89					
복숭아	1	"	6					
사과	2	"	63					
양다래	1	"	4					
은행	1	"	6					
포도	4	"	238					
2) 화훼묘목	42	"	538,440					
개부랄꽃	1	"	290					
국화	1	"	420					
군자란	1	"	1					
난초	8	"	89					
동양란	2	"	3					
부처손	4	"	20					
새우난	5	"	37					
석곡	1	"	20					
선인장	9	"	342,411					
세프렐라	1	"	2					
스테비아	3	"	195,005					
알로에	1	"	6					
작약	1	"	120					
춘란	3	"	6					
페페로미아	1	"	10					

구분 식물명	진수	단위	수 량	소 득		배 기		비고
				진수	수 량	진수	수 량	
3) 수 목 묘 목	484	개	11,701	6	31			
구 기 자	1	"	3	1	3			
꽃 치 자	1	"	2					
느 티 나 무	1	"	1					
단 봉 나 무	1	"	1					
대 나 무	1	"	2					
드 라 세 나	1	"	1					
모 란	5	"	10,006	2	10			
목 련	2	"	3					
무 궁 화	5	"	421					
빛 나 무	2	"	2					
싸 리 나 무	1	"	1					
소 나 무	2	"	3					
소 사 나 무	14	"	97	1	12			
오 갈 피	1	"	1	1	1			
원 두 총	1	"	5	1	5			
유 카	4	"	1,120					
장 미	2	"	7					
주 적 비 비 추	1	"	15					
진 달 래	1	"	8					
참 회	1	"	2					
3. 기 타	9	kg	22,786.150					
감 나 무 접 수	1	"	0.500					
담 쟁 이 묘	1	"	1					
등 백 삼 수	1	"	14					
배 나 무 절 지	1	"	20,000					
배 나 무 접 수	2	"	2,766					
복 송 아 접 수	1	"	0.500					
포 도 삼 수	1	"	0.850					
포 플 러 삼 수	1	"	2.300					

구분 식품명	전수	단위	수 량	소 득		배 기		비고
				전수	수 량	전수	수 량	
II. 파종 및 재식용 이 아 닌 것								
1. 곡 류								
1) 미 곡	61	kg	150,299,454					
백미	5	"	40,100					
참쌀	20	"	10,253					
현미	36	"	150,249,101					
2) 대맥	86	"	28,882					
보리	1	"	150					
보리쌀	52	"	3,772					
쌀보리쌀	10	"	17,460					
압맥	3	"	7,500					
3) 두류	137	"	173,322.080	13	14,550	3	8	
녹두	22	"	36,554	4	2,100	1	2	
대두	71	"	108,372.480	9	12,450			
적두	41	"	25,395.600			2	6	
콩나물콩	3	"	3,000					
4) 기타	363	"	398,716.236					
감자가루	5	"	2,459					
강낭콩	4	"	279.400					
고량	1	"	30,000					
검은콩	1	"	80					
녹두가루	2	"	240					
도토리가루	24	"	7,308.160					
맥주맥	1	"	1,800					
메밀가루	34	"	1,569					
메밀	2	"	490					
메밀쌀	4	"	21					
메조	1	"	408.240					

구분 식물명	전수	단위	수 량	소 득		배 기		비고
				전수	수 량	전수	수 량	
메 주	1	kg	653.184					
메 주 가 루	102	"	142,780.380					
밀 가 루	9	"	75,666					
싸 래 기	1	"	500					
수 수	8	"	4,743.960					
수 수 가 루	7	"	2,584.210					
옛 기 림	3	"	544					
옛 기 림 가 루	84	"	42,572.020					
완 두 콩	10	"	10,810					
율 부	2	"	817.160					
조	14	"	25,626.950					
좁 쌀	18	"	108					
차 조	3	"	731.536					
찰 수 수	2	"	571.536					
찰 쌀 가 루	5	"	45,000					
청 포 목 가 루	3	"	148.500					
콩 가 루	12	"	204					
2. 서 류		"						
1) 감 자 류	3	"	128					
감 자	3	"	126					
2) 기 타 류	7	"	5,236					
전 분	7	"	5,236					
3. 과 실 류		"						
1) 감 꺾 류	21	"	10,156.700					
감 꺾	21	"	10,156.700					
2) 인과 및 준인과	433	"	6,048,747.600	6	40,530	7	111,646	
감	8	"	49					
꽃 감	19	"	14,230.900					
모 과	2	"	2,642.500					

구분 식품명	건수	단위	수 량	소 득		배 기		비고
				건수	수 량	건수	수 량	
배 사과	263	kg	2,529,868.200	4	30	3	48,000	
	141	"	3,501,957	2	40,500	4	63,645	
3) 핵과 및 장과 진대추 복숭아	13	kg	1,289	1	30	1	1,040	
	8	"	1,154	1	30	1	1,040	
	5	"	115					
4) 견과류 견밤 냉동박피밤 박피밤 은행 잣	1,203	kg	14,348,408.7	32	305,920	8	123,292	
	2	"	81.1					
	33	"	189,308					
	805	"	10,335,237.2					
	356	"	3,816,726.4	302	305,920	6	110,000	
	6	"	7,002.5			2	13,292	
5) 남양과일 파인애플	3	kg	38					
	3	"	38					
4. 채소류								
1) 과채류	289	kg	2,425,877.475					
가 지	1	"	10					
진 가 지	35	"	9,321.295					
진 고 추	6	"	6,346					
진 호 박	27	"	5,582.280					
고 추	43	"	1,341.900					
냉 동 딸 기	71	"	2,211,320					
딸 기	5	"	34					
메 론	2	"	25					
수 박	1	"	14					

식물명	구분	건수	단위	수량	소독		배기		비고
					건수	수량	건수	수량	
오	이	11	kg	229.050					
참	외	5	"	48					
토	마	5	"	156,225					
붓	고	40	"	2,350					
호	박	37	"	33,030.950					
2) 엽	경	채	류	338	kg	2,066,166.900			
냉		이		8	"	918			
냉	동	고	추	1	"	45			
냉	동	냉	이	1	"	90			
냉	동	시	금	9	"	83,150			
냉	동	쪽	파	1	"	7,700			
달		래		8	"	121			
들	겻	잎		85	"	4,429			
미		리		12	"	233			
배		추		104	"	1,243,538			
부		추		3	"	126			
상		치		26	"	36,405			
셀	러	리		2	"	1,000.900			
순		채		7	"	31,396			
시	금	치		8	"	160,942			
아		육		11	"	285			
양	배	추		37	"	431,092.500			
양	상	치		4	"	63,110			
와	사	비		3	"	3,500			
쪽		파		3	"	8			
		파		5	"	1,574			
3) 근	채	류		655	kg	4,013,511.650		5	68,602

구분 식물명	건수	단위	수 량	소 득		배 기		비고
				건수	수 량	건수	수 량	
전 더 덕	23	kg	1,095.700					
전 도 라 지	225	"	74,388.750					
전 마 늘	36	"	31,310					
전 생 감	11	"	7,340					
전 연 근	19	"	2,397.500					
전 우 영	15	"	2,240.500					
전 토 란	1	"	20					
근 대	2	"	70					
당 근	16	"	97,920					
더 덕	3	"	104.500					
도 라 지	9	"	119					
냉 동 토 란	1	"	43,710					
마	3	"	12					
마 늘	25	"	160.600			1	2	
우 우	95	"	466,213					
생 감	17	"	103,623			2	20,100	
양 파	133	"	3,145,502			1	48,500	
연 근	8	"	2,894.100					
우 영	5	"	2,191					
토 란	1	"	1					
풋 마 늘	6	"	32,160					
호 스 래 이 슈	1	"	39					
4) 기 타	1,327	kg	985,273.418	1	3,192	38	48,599	
전 껏 잎	5	"	205.700					
전 고 구 마 순	164	"	44,787.712			1	650	
전 고 비	22	"	1,853					
전 고 사 리	218	"	13,318.550			30	165	
전 냉 이	1	"	10					



식물명	구분		수량	소독		폐기		비고
	건수	단위		건수	수량	건수	수량	
건 달 래	1	kg	10					
건 덩쿨 차	2	"	2,000					
건 북나물	3	"	540					
건 배추 잎	1	"	180					
건 생강 가루	7	"	1,530					
건        쑥	26	"	96,875	1	3,192	2	8,993	
건 토란 대	30	"	5,787.750					
건 호박	17	"	5,652.864					
고 구마 잎	1	"	2					
고 사리가루	2	"	10,620					
고 추가루	420	"	458,553.560					
도 토리가루	11	"	1,638.832					
드 룰순	3	"	21,500					
마 늘가루	9	"	3,400					
마 늘종	24	"	152,113.300					
무우말랭이	141	"	46,208.245					
무우잎말림	8	"	980					
묵나물	11	"	1,078.350					
박말랭이	7	"	50,063			3	38,791	
배추김치	1	"	15,360					
산나물	19	"	2,197.064					
생강가루	11	"	2,460					
쑥	4	"	7,752					
쑥가루	4	"	12,706.080					
시래기	23	"	4,879.170					
실고추	27	"	1,486.639					
염장고사리	3	"	10,512					
우거지	1	"	200					
취나물	53	"	5,697.150					

구분 식물명	전수	단위	수 량	소 득		계 기		비고
				전수	수 량	전수	수 량	
꽃 완 두 콩	1	kg	75					
호박 말랭이	3	"	1,220					
호박 잎	5	"	94					
건고추 잎	34	"	2,808.010					
건박	5	"	396.440					
꽃콩	1	"	0.500					
5. 목재 및 죽재류								
1) 죽재류	10	kg	48,735			1	9,000	
붓대	9	"	46,071			1	9,000	
대나무봉	1	"	2,664					
2) 기	5	kg	27,840			1	8,100	
	203	m	88,054.8032	15	82.162			
	690	개	1,641.712	647	27,492			
각목	9	m	43.270	9	43.270			
	1	개	34	1	34			
가구	3	"	760	3	760			
나무드럼	15	"	75	15	75			
나무바퀴	255	"	6,145	255	6,145			
나무받침목	2	"	300	2	300			
나무상자	1	m	0.400	1	0.400			
	167	개	6,014	167	6,014			
나무손잡이	2	"	288	2	288			
나무칠판	200	"	10,876	200	10,876			
나왕각재	20	m	729.7462					
미송각재	126	"	59,206.988	2	9.392			
배나무가지	2	kg	13,338					
베니어	4	m	40.080	3	29.100			

구분 식물명	건수	단위	수 량	소 득		배 기		비고
				건수	수 량	건수	수 량	
송 각 재	1	㎡	225					
오동나무각 재	2	〃	42.2					
진 주	1	〃	18					
주전자손잡이	1	개	300	1	300			
포플라 가지	3	kg	14,502			1	8,100	
합 판	39	㎡	25,748.918					
	43	개	1,614,220					
호미자루	1	〃	2,700	1	2,700			
6. 버섯 류								
1) 생 버섯	1,643	kg	692,478.045					
냉동송이	10	〃	39,816.4					
능이버섯	2	〃	20					
생송이	1,599	〃	641,445.555					
양송이	32	〃	11,196.09					
2) 건 버섯	585	kg	478,185.419	4	2,162.48	7	8,252.7	
건능이	2	〃	349.2			1	60	
건석이	8	〃	1,178.3			1	100	
건표고버섯	430	〃	439,617.91	4	2,162.48	4	5,785.7	
느타리버섯	6	〃	1,075					
복이버섯	25	〃	2,392.795					
표고버섯	114	〃	33,572.214			1	2,307	
7. 섬 유 류								
1) 섬 유	8	kg	55,310					
	10	개	422,861					
삼아피	8	kg	55,310			1	20,000	
수세미	10	개	422,861			1	20,000	

식물명	구분	건수	단위	수 량	소 득		배 기		비고
					건수	수 량	건수	수 량	
8. 유	류								
1) 유	료	69	kg	153,146	3	1,800			
동	백	1	"	1,260					
들	매	5	"	1,747					
땅	개	7	"	146,000					
참	콩	26	"	4,139	3	1,800			
9. 한	약	73	kg	67,548	2	4,080	1	300	
건	인	1	"	10					
건	조	6	"	37,500					
계	피	1	"	2					
구	기	2	"	620					
곽	향	1	"	50					
길	경	1	"	200					
당	귀	4	"	2,480					
목	단	1	"	200					
백	봉	1	"	300					
백	삼	6	"	2,037					
백	출	3	"	2,000					
산	초	5	"	10,340	1	2,000	1	300	
산	초	2	"	2,220	1	2,080			
생	지	2	"	6					
숙	지	1	"	1,080					
시	호	1	"	5					
약	쑥	1	"	3					
영	경	2	"	2					
위	령	1	"	5					
율	무	2	"	240					
익	모	2	"	21					

식물명	구분	건수	단위	수량	소독		폐기		비고
					건수	수량	건수	수량	
인자	삼원	13	kg	5,576					
자주	쓴풀	1	"	5					
진천	피궁	2	"	600					
최향	리부	1	"	500					
황택	기자	2	"	400					
	뿌리	5	"	36					
	부자	1	"	300					
	기	1	"	510					
	사	1	"	300					
10.기	타								
1) 염료, 기호, 향신		256	kg	12,664,827.540	1	126,000			
건치	자	1	"	17					
겨	자	1	"	150					
겨	자	22	"	24,942					
결	명	1	"	3					
계	피	3	"	105					
고	추	4	"	80,100					
덩	굴	1	"	2,500					
돌	외	7	"	1,906					
생	강	3	"	360					
스	테	3	"	13,250					
염	연	158	"	12,527,322.100	1	126,000			
와	사	1	"	200					
인	삼	4	"	731,700					
인	삼	7	"	555,600					
인	삼	14	"	7,923,940					
인	삼	4	"	286					
커피	두	1	"	0,200					

식물명	구분	전수	단위	수 량	소 득		계 기		비고
					전수	수 량	전수	수 량	
후 추 가 루		20	kg	4,455					
호 프		1	"	20					
2) 질 제 품 류		206	kg	8,164,482.800	54	3,409,068	5	32,207	
		482	개	3,038,993	2	71,000	1	670	
벚 질		13	kg	521,251.500					
벚 질 사 료		40	"	1,227,900			5	32,207	
압 축 벚 질		76	"	2,639,960	1	20			
이 영		27	"	2,229,500	23	2,114,500			
조 화 대		8	"	6,018.300	2	1,690			
		1	개	12,800					
질 거 적		41	"	40,959					
		41	kg	1,538,893	28	1,292,858			
질 북 음		10	개	2,001,560					
질 자 리		428	"	912,674			1	670	
질 장 식 품		2	"	71,000	2	71,000			
		1	kg	940					
3) 화 체 류		189	kg	12,987.700					
개 나 리 절 지		1	"	76					
거 베 라 절 화		1	"	30					
과 꽃 절 화		3	"	661					
국 화 절 화		15	"	1,296					
극 락 조 절 화		2	"	1.500					
글라디올리스절화		1	"	0.500					
금 어 초 절 화		3	"	63					
난 절 화		2	"	3					
다 알 리 아 절 화		3	"	125					
도 라 지 꽃 절 화		1	"	35					
마 디 초 절 화		1	"	24					

식물명	구분	진수	단위	수량	소득		매기		비고
					진수	수량	진수	수량	
매꽃절화		1	kg	140					
맨드라미절화		4	"	1,225					
명과나무절지		1	"	20					
모과나무절지		1	"	1,100					
물루셀라절화		1	"	19					
배꽃나무절지		1	"	21					
배추꽃절화		1	"	52					
백합절화		9	"	994,500					
버들절지		3	"	146					
벗나무절지		1	"	3					
보리꽃절화		1	"	5					
부발디아절화		2	"	135					
붓꽃절화		1	"	5					
싸리절지		1	"	5					
신죽절화		1	"	50					
설유화절화		1	"	2					
소나무절지		3	"	3,100					
수국절화		1	"	1					
스타치스절화		6	"	423					
스토크절화		1	"	45					
아네모네절화		2	"	70					
아스타절화		1	"	30					
아스파라가스잎		1	"	0,400					
아이리스절화		2	"	114					
아카시아절화		1	"	4,600					
안개꽃절화		12	"	272					
안개초절화		4	"	55,700					
알로에잎		3	"	34					
양귀비절화		1	"	3					

구분 식물명	건수	단위	수량	소 득		배 기		비고
				건수	수 량	건수	수 량	
영 산 홍 절 화	1	kg	2					
오리 나무 절 지	2	"	23,500					
작 약 절 화	2	"	1,660					
장 미 절 화	14	"	1,387,200					
조팝 나무 절 지	1	"	12					
조팝 나무 절 화	1	"	1					
종 러 잎	1	"	0.5					
카네이션 절 화	31	"	3,170.2					
칼라 지움 절 화	2	"	33					
튜 올 립 절 화	2	"	14.5					
편백 나무 절 지	1	"	0.4					
프리 지 아 절 화	2	"	75					
플 록 스 절 화	2	"	180					
할 미 꽃 절 화	1	"	30					
해 바라 기 절 화	1	"	15					
후 리 지 아 절 화	4	"	199					
4) 기 타	71	kg	309,788.584	23	163,529			
	375	개	358,388	375	358,388			
진 맥 갈 잎	42	kg	250,400.584	4	107,739			
결 래	4	"	50,000	4	50,000			
진 포 도 덩 굴	1	"	3,322	1	3,322			
나 무 상 자	128	개	3,417	128	3,417			
도 토 리 가 루	1	kg	100					
모형비행기 자재목	3	개	31,920	3	31,920			
벽 시 계	31	"	18,615	31	18,615			
벽 시 계 추	1	"	100	1	100			
산 태	7	kg	1,300					
삼 자 루	7	개	18,048	7	18,048			
새 등 우 리	1	"	20,016	1	20,016			



구분 식품명	건수	단위	수 량	소 독		패 기		비고	
				건수	수 량	건수	수 량		
새	집	1	개	4,752	1	4,752			
수	새	4	kg	470					
수	태	1	"	1,700					
옷	걸	1	개	5,000	1	5,000			
은	행	1	kg	4					
아	쑤	14	"	2,468	14	2,468			
진	등	11	개	5,308	11	5,308			
조	화	2	"	21,795	2	21,795			
종	이	30	"	868	30	868			
큰	테	2	"	25	2	25			
탁	자	1	"	623	1	623			
파	렛	143	"	3,319	43	3,319			
판	자	1	"	7	1	7			
포	도	11	"	223,575	11	223,575			
한	약	1	"	1,000	1	1,000			
호	도	1	kg	24					
2)	목	류	6	kg	2,505.42	1	30	1	6.9
	건	초	4	"	2,468.52				
	벗	질	1	"	6.9			1	6.9
	보	리	1	"	30	1	30		
3)	착	유	22	kg	137,419,808	1	31,502,390		
	대	두	14	"	97,059,336	1	31,502,390		
	채	종	5	"	39,964,532				
	해	바	3	"	395,940				
4)	질	제	1	kg	560				
	벗	질	1	"	560				

2 . 4

입

IMPORT

여백

나. 수입식품 검역실적

구분 식품명	진수	단위	수 량	소 득		배 기		비고
				진수	수 량	진수	수 량	
<b>I. 파종 및 재식용</b>								
1. 종 류	4,353	kg	6,223,212.334	2,651	200,375,024	3	1.8	
2. 묘 목 류	2,119	개	3,348,442	1,808	2,963,032	127	40,447	
3. 구 근 류	327	"	19,841,495	219	17,342,480	4	1,377	
	14	kg	2,022,489.54	10	2,022,428.54			
4. 서 류	8	"	38,199,503	2	12	3	27.5	
5. 기 타	133	"	13,920.2	40	9,172.85	5	77	
	3	개	4,278	2	2,428			
계	4,508	kg	8,297,821.577	2,703	2,231,988.414	11	36.3	
	2,449	개	23,194.215	2,029	20,307,940	131	41,824	
<b>II. 파종 및 재식용 이 아 닌 것</b>								
1. 곡 류	916	kg	7,170,113,856.953	254	1,808,728,936.33	10	9,179.5	
2. 서 류	60	"	147,433,662.7444	23	76,920,168.891	3	19	
3. 과 실 류	5,430	"	17,509,304.967	14	22,890.53	1,149	16,343.2	
4. 채 소 류	738	"	24,485,572.393	74	3,147,180.96	47	149,976.9	
5. 목재 및 죽재류	2,560	m <sup>3</sup>	6,108,266.9958	1,938	5,960,680			
	419	kg	179,209,872.72	71	63,756,567	1	3	
6. 버 섯 류	128	"	48,445.245	6	0.6			
7. 섬 유 류	357	"	8,115,011.243	139	3,331,996.663			
8. 유 료 류	153	"	30,020,049.53	51	19,145,948	1	3,800	
9. 한 약 재	3,925	"	4,069,991.111	967	1,108,666.3	3	4,323.1	
10. 기 타	874	"	165,530,047.517	156	36,083,072.7185	14	590.49	
	8	개	603,178	2	3,040			
계	13,000	kg	7,766,535.814.423	1,785	2,012,516,487.4825	1,228	184,235.19	
	2,680	m <sup>3</sup>	6,108,267	1,938	5,960,679.8558			
	8	개	803,178	2	3,040			
수 입 총 계	17,508	kg	7,754,833.636	4,458	2,014,747,475.9065	1,239	184,271.49	
	2,680	m <sup>3</sup>	6,108,267	1,938	5,960,679.8558			
	2,267	개	23,797,393	2,031	20,310,930	131	41,824	

구분 식물명	진수	단위	수 량	소 득		개 기		비고
				진수	수 량	진수	수 량	
<b>I. 파종 및 재식용</b>								
1. 종 자 류	4,353	kg	6,223,212.334	2,651	200,375.024	3	1.8	
1) 채 소 종 자	2,396	"	86,885.3035	1,579	6,496.532			
2) 화 초 종 자	1,071	"	3,154.875	628	2,526.625			
3) 수 목 종 자	282	"	164,286.636	248	121,295.064			
4) 곡 류 종 자	174	"	3,523,034.253	55	6,594.165	2	0.8	
5) 특 용 작 물	58	"	10,688.893	31	49.338			
6) 목 초 녹 비	371	"	2,435,159.231	109	63,410.292	1	1	
7) 기 타	1	"	3	1	3			
2. 묘 목 류	2,119	개	3,348,442	1,808	2,963,032	127	40,447	
1) 과 수 묘 목	381	"	203,997	318	197,390	19	591	
2) 화 해 묘 목	1,062	"	2,205,871	905	1,858,924	58	15,492	
3) 수 목 묘 목	617	"	872,652	535	852,279	47	14,920	
4) 기 타 묘 목	59	"	66,022	50	54,439	3	10,074	
3. 구 근 류	14	kg	2,022,489.54	10	2,022,428.54			
	327	개	19,841,495	219	7,342,480	4	1,377	
1) 화 해 구 근	4	kg	128	1	76			
	327	개	19,841,495	219	7,342,480	4	1,377	
2) 채 소 구 근	9	kg	2,021,761.54	8	2,021,752.54			
3) 기 타	1	"	600	1	600			
4. 서 류	8	kg	38,199.503	2	12	2	7.5	
1) 감 자	5	"	38,172.003	2	12			
2) 고 구 마	3	"	27.5			2	7.5	
5. 기 타	133	kg	13,920.2	40	9,172.85	5	7	
	3	개	4.278	2	2.428			

식물명	구분	건수	단위	수 량	소 득		배 기		비고
					건수	수 량	건수	수 량	
1) 기	타	133	kg	13,920.2	40	9,172.85	5	7	
		3	개	4,278	2	2,428			
합	계	4,508	kg	8,297,821.577	2,703	2,231,988.414	11	36.3	
		2,449	개	23,194,215	2,029	23,307,940			

구분 식물명	건수	단위	수 량	소 득		폐 기		비고
				건수	수 량	건수	수 량	
<b>II. 파종 및 재식용</b>								
<b>이 아 닌 것</b>								
1. 곡 류	916	kg	7,170,113,856.953	254	1,808,728,996.23	10	9,179.5	
1) 미 곡	38	"	7,875,172.85	4	219,833.93	7	65.5	
2) 대 맥	2	"	20					
3) 소 맥	150	"	2,710,117,828.83	23	306,949,442			
4) 옥 수 수	342	"	2,981,980,514.28	125	1,003,211,355.3	1	8,050	
5) 두 류	150	"	750,516,576.54	30	326,675,627.5	2	1,064	
6) 기 타	234	"	719,623,744.453	72	171,672,767.6			
2. 서 류	80	kg	147,433,662.744	23	76,920,168.391	3	19	
1) 감 자	1	"	10			1	10	
2) 고 구 마	1	"	6			1	6	
3) 타	58	"	147,433,646.744	23	76,920,168.391	1	3	
3. 과 실 류	5,430	kg	17,509,304.967	14	22,890.53	1,149	16,343.2	
1) 감 굴 류	1,002	"	7,566,404.83	9	7,433.49	94	2,781.35	
2) 인과및준인과	169	"	27,194.5			114	2,165.4	
3) 핵과및장과	154	"	1,984,408.196	1	14,514.88	14	326	
4) 견 과 류	151	"	15,792			18	37.75	
5) 남 양 과	3,950	"	7,915,484.441	4	907.16	907	11,024.7	
6) 기 타	4	"	21					
4. 채 소 류	738	kg	24,485,572.393	74	3,417,180.96	47	149,976.9	
1) 과 채 류	238	"	8,267,040.87	29	1,579,578.36	26	91	
2) 엽 경 채	56	"	919,572.9	18	513,200	8	104,118.5	
3) 근 채 류	258	"	15,009,841.523	19	1,287,465.5	11	45,764.2	
4) 기 타	186	"	289,117.1	8	36,937.1	2	3.1	

구분 식품명	건수	단위	수 량	소 득		배 기		비고
				건수	수 량	건수	수 량	
5. 목재 및 죽재류	2,560	m <sup>3</sup>	6,108,266.9958	1,938	5,900,680			
	419	kg	179,209,872.72	71	88,768,687	1	3	
1) 나 왕 원 목	1,014	m <sup>3</sup>	3,802,892.294	1,014	3,802,892.294			
2) 송 원 목	191	//	1,843,961.0545	189	1,843,946.9545			
3) 특수재원목	788	//	270,292.2142	630	248,991.0757			
4) 죽 재 류	95	kg	15,571,134	15	2,751,790			
5) 기 타	567	m <sup>3</sup>	191,121.4331	105	64,956.6764			
	324	kg	163,638,738.72	56	61,004.777	1	3	
6. 버 섯 류	128	kg	48,445.245	6	0.6			
1) 버 섯 류	128	//	48,445.245	6	0.6			
7. 섬 유 류	357	kg	8,115,011.243	139	3,331,986.663			
1) 섬 유 류	357	//	8,115,011.243	139	3,311,986.663			
8. 유 료 류	153	kg	30,020,049.53	51	19,145,948	1	3,800	
1) 유 료 류	153	//	30,020,049.53	51	19,145,948	1	3,800	
9. 한 약 제	3,925	kg	4,069,991.111	967	1,108,666.3	3	4,323.1	
한 약 제	3,925	//	4,069,991.111	967	1,108,666.3	3	4,323.1	
10. 기 타	874	kg	165,530,047.517	156	38,083,072.7185	14	590.49	
	8	개	603,178	2	3,040			
1) 염료, 기호, 향신	609	kg	27,185,582.558	114	4,372,382.6885	2	149.09	
2) 목 초 류	6	//	2,505.42	1	30	1	6.9	
3) 착 유 박 류	22	//	137,419,808	1	31,502,300			
4) 질 제 품 류	1	//	560					
5) 화 폐 류	133	//	9,992.596	17	5,228.55			
6) 기 타	103	//	911,598.943	23	208,051.45	11	434.5	
	8	개	603,178	2	3,040			



1) 품 목 별 by kind of plants

구 분 식물명	건수	단 위	수 량	소 독		배 기		비고
				건수	수 량	건수	수 량	
<b>I. 파종 및 재식용</b>								
<b>1. 종 자 류</b>								
1) 채 소 종 자	2,396	kg	86,885.3035	1,679	6,496.532			
가 지	8	"	0.495	2	0.005			
갓	1	"	0.100					
고 추	34	"	19.967	25	15.057			
근 대	1	"	40					
누 에 콩	3	"	2.026	3	2.026			
당 근	588	"	677.879	387	487.635			
도 라 지	3	"	0.611	2	0.011			
메 론	92	"	65.376	38	33.602			
무 우	180	"	1,196.545	127	300.883			
박	6	"	22.967	3	2.4			
배 추	166	"	182.441	134	152.977			
부 록 코 리	14	"	10.315	5	4.390			
부 추	2	"	0.940					
비 트	3	"	62.400	2	5.100			
삼 채	3	"	70.500	3	70.500			
상 추	56	"	5,967.999	19	243.869			
셀 리 리	15	"	36.890	9	18.294			
소 송 채	3	"	396.200					
솔 채	2	"	0.120	1	0.020			
수 박	257	"	160.836	179	102.120			
순 부	5	"	93.600	2	11.100			
쑥 갓	10	"	3,761.169	6	0.129			
스 위 트 콩	3	"	0.799	3	0.799			
시 금 치	159	"	57,533.302	121	545.488			
아스파라가스	12	"	9.326	8	7.271			
아 육	2	"	0.900					

식물명	구분		전수	단위	수량	소독		폐기		비고
	전수	수량				전수	수량	전수	수량	
양배추	119	kg			1,196.621	77	315.615			
양파	149	"			2,146.754	113	1,655.374			
오이	69	"			43.346	37	36.182			
우엉	13	"			1,968.58	5	270.580			
조롱박	3	"			501.200					
참외	53	"			29.696	43	19.923			
채두	1	"			0.123					
토마토	128	"			40.863	73	27.817			
파	127	"			1,109.076	104	93.417			
파드득나물	2	"			19.0585					
파세리	28	"			97.725	14	39.924			
편두	1	"			0.908	1	0.908			
피만	10	"			41.940					
호박	64	"			9,375.762	43	2,033.120			
화야채	1	"			0.100					
2) 화초종자	1,071	kg			3,154.815	628	2,526.625			
가자니아	7	"			2.512	4	1.241			
개꽃	23	"			93.725	18	79.778			
거베라	6	"			0.746	4	0.626			
건성화	1	"			0.001	1	0.001			
고데치아	13	"			5.371	5	2.720			
고사리	1	"			0.003					
곰작초	3	"			4.460	1	0.560			
꽃고추	12	"			9.797					
꽃기롱	1	"			0.800	1	0.800			
꽃도라지	6	"			1.400	5	1			
꽃리증	6	"			4.37	1	0.500			
꽃무우	1	"			0.200	1	0.200			

구 분 식물명	건수	단위	수 량	소 득		패 기		비고
				건수	수 량	건수	수 량	
꽃 수 수	2	kg	0.500	1	0.500			
꽃 시 계 덩 굴	2	"	0.080	1	0.055			
꽃 아 주 까 리	2	"	4.100	1	4			
꽃 양 배 추	26	"	42.652	18	24.591			
꽃 옥 수 수	1	"	3		1			
꽃 조	1	"	1.270	1	1.270			
꽃 토 마 토	3	"	3.600	1	1			
꽃 해 바 라 기	17	"	116.470	15	110.970			
꽃 호 박	6	"	6.850	3	3.510			
과 꽃	32	"	81.274	19	73.773			
과 짜 리	5	"	3.750	3	0.400			
관 음 죽	6	"	151.220	5	147.220			
국 화	18	"	5.468	16	5.318			
군 자 란	29	"	458.240	16	345.690			
그 배 오 스	2	"	0.200	2	0.200			
극 락 조 화	4	"	19.700	2	12.800			
글 록 시 니 아	8	"	2.004	4	0.305			
금 어 초	25	"	9.903	11	2.809			
금 연 화	3	"	5	3	5			
금 영 화	1	"	0.002	1	0.002			
금 잔 화	27	"	66.182	18	57.922			
나 난 큐 러 스	10	"	9.714	6	8.040			
나 스 리 둌	1	"	14	1	14			
나 팔 꽃	8	"	35.344	6	35.310			
네 모 필 라	1	"	0.010					
네 예 럽 비 기 아	1	"	0.100	1	0.100			
노 란 등	1	"	0.125	1	0.125			
다 알 리 아	15	"	23.320	11	19.835			
대 나 누 종 자	1	"	0.120					

구분 식품명	건수	단위	수 량	소 득		배 기		비고
				건수	수 량	건수	수 량	
땀 짜 리	1	kg	0.020	1	0.020			
덩 굴 초	1	"	1	1	1			
메 이 지	19	"	42.243	12	4.753			
멜 피 니 움	3	"	2.640	2	0.003			
독 구 리 난	2	"	2.800	2	2.800			
딕티오스페리아	1	"	0.200	1	0.200			
라 이 안 셔 스	5	"	0.676	1	0.020			
라 코스 파 티 스	1	"	1	1	1			
락 스 퍼	1	"	0.764	1	0.764			
란 타 나	1	"	0.050	1	0.050			
로 단 스	1	"	0.300					
로 베 리 아	4	"	0.386	1	0.100			
로 체 아	1	"	0.003					
루 드 베 키 아	6	"	1.066	5	0.754			
루 코 오 초	1	"	1.100					
루 피 너 스	4	"	2.020	1	0.400			
루 핀	2	"	3.750	2	3.750			
마 디 폴	1	"	5	1	5			
마 라 빌 리 스	1	"	0.003					
마 키 다 이 아	1	"	0.500					
마 편 초	1	"	0.002	1	0.002			
매 발 톱 꽃	1	"	0.100	1	0.100			
멜 드 라 미	27	"	88.027	15	62.609			
메 리 골 드	32	"	310.743	28	300.686			
모 루 젤 라	7	"	3.287	6	3.037			
목 단	1	"	1.700					
몬 스 테 라	5	"	117.030	2	100			
무 궁 화	2	"	0.230	1	0.200			
문 주 란	1	"	42	1	42			

구분 식물명	건수	단위	수량	소 득		배 기		비고
				건수	수량	건수	수량	
물 망 초	2	kg	1.600	2	1.600			
미 너 사	2	"	1.120					
미 모 사	7	"	8	4	6.900			
바 베 나	13	"	7.219	12	7.169			
백 일 흥	29	"	185.314	20	174.992			
백 가 지	1	"	0.600	1	0.600			
백 함	13	"	11.599	3	6.794			
베 고 니 아	17	"	9.9695	8	0.3005			
병 술 꽃	1	"	0.250	1	0.250			
보 틀 야 자	1	"	94	1	94			
봉 선 화	27	"	258.970	17	239.581			
분 꽃	2	"	13.500	2	13.500			
브 로 왈 리 아	1	"	0.100	1	0.100			
비 로 야 자	1	"	1					
비 켈 리 아	1	"	0.250	1	0.250			
사 루 비 아	7	"	22.261	3	0.041			
사 발	1	"	3.100	1	3.100			
사 포 나 리 아	1	"	0.200	1	0.200			
색 동 호 박	2	"	17.800	2	17.800			
색 비 림	3	"	0.650	2	0.400			
석 죽	33	"	23.814	15	13.162			
선 인 장	3	"	1.250	1	0.450			
세 로 시 아	2	"	0.350					
센 타 우 레 아	7	"	0.831	4	0.701			
세 프 리 야 자	12	"	50.200	7	20.200			
센 트 포 리 아	1	"	0.020	1	0.020			
승 이 꽃	1	"	1.101	1	1.101			
수 련	1	"	0.020					
쑥 국 화	1	"	0.018	1	0.018			

구분 식품명	전수	단위	수 량	소 득		배 기		비고
				전수	수 량	전수	수 량	
스 위 트 피	6	kg	2.321	4	0.321			
스 카 비 노 사	1	"	4.200	1	4.200			
스 키 잔 사 스	2	"	0.205	1	0.200			
스 타 처 스	12	"	9.873	2	1.053			
시 네 나 리 아	6	"	1.760	4	0.054			
시 크 라 맨	25	"	38.839	1	0.002			
신 무 자	1	"	0.600					
신 서 란	1	"	0.050					
살 프 레 스 바 인	1	"	0.700					
스 토 크	23	"	23.711	12	13.269			
아 네 모 네	3	"	7.602	2	7.503			
아 릿 섬	7	"	1.430	5	0.560			
아 래 카 야 자	1	"	6	1	6			
아 르 메 리 아	2	"	0.720					
아 마 란 시 스	1	"	0.340					
아 스프레늄	1	"	0.004	1	0.004			
아 자 미	2	"	0.600					
아 퀴 메 너 스	1	"	0.100					
아 퀴 베 키 아	1	"	0.014	1	0.014			
아 카 레 덤	8	"	2.097	5	1.750			
아 킬 토 토 너 스	1	"	0.250	1	0.250			
아 티 초 케	1	"	0.113	1	0.113			
안 개 초	12	"	10.110	10	7.970			
안 추 룬	2	"	0.149					
애 니 카	1	"	0.030					
야 자	1	"	2					
영 킹 퀴	5	"	4.260	5	4.260			
에 델 버 예 스	2	"	0.120	2	0.120			
에 크 메 아	1	"	0.005	1	0.005			

식물명	구분	건수	단위	수량	소독		폐기		비고
					건수	수량	건수	수량	
엽목	단	1	kg	0.210					
오크라		4	"	0.990	3	0.970			
옥류		2	"	2.300					
와싱톤야자		1	"	0.100	1	0.100			
유카리		5	"	11.679	5	11.679			
월굴나무		1	"	0.050					
유홍초		1	"	0.100	1	0.100			
윤조만		1	"	1.200					
이글레오비아		1	"	1.530	1	1.530			
익소라		1	"	0.045	1	0.045			
일일초		15	"	12.636					
자련초		1	"	0.050	1	0.050			
자주만년청		1	"	0.300					
자카란타		1	"	0.400	1	0.400			
점시꽃		2	"	2.200	2	2.200			
계라늄		8	"	1.562	1	0.500			
계비꽃		8	"	21.988	7	21.910			
조봉박		13	"	39.030	7	25.600			
종이꽃		2	"	0.640	1	0.400			
쪽도리꽃		1	"	0.500	1	0.500			
차도메리아		1	"	5	1	5			
차메라우시움		1	"	0.050	1	0.050			
차메롭스		1	"	0.400	1	0.400			
채송화		16	"	70.084	11	50.401			
천미초		1	"	0.600					
천조초		2	"	8.100					
천일초		6	"	7.701	4	5.601			
초롱꽃		1	"	1.100					
축큐화		7	"	8.190	6	8.170			

구분 식품명	건수	단위	수 량	소 득		배 기		비고
				건수	수 량	건수	수 량	
카나리아야자	1	kg	0.505	1	0.505			
카네이션	11	"	2.215	7	0.265			
카란코에	3	"	0.111	1	0.100			
카렉트릭스	1	"	0.050					
카렌둘라	1	"	2.400	1	2.400			
칼세오니아	6	"	0.486	4	0.320			
칼츄우스	1	"	0.100	1	0.100			
감파뉴라	2	"	0.130	1	0.100			
케로시아	1	"	0.234					
코코스야자	1	"	0.600					
콜리우스	7	"	3.572					
콤프레라	1	"	1.100	1	1.100			
크라키아	1	"	0.100	1	0.100			
크로산드라	1	"	0.100	1	0.100			
크로시아	1	"	1.690					
코스모스	15	"	36.497	9	33.362			
큐페아	1	"	0.100	1	0.100			
클레오메	2	"	1	1	0.300			
파초	1	"	1	1	1			
판타너스	2	"	7.115	1	6.685			
팜파물라	1	"	0.040	1	0.040			
패랭이	3	"	0.350	3	0.350			
팬지	23	"	7.907	12	2.168			
페쇠콩	1	"	0.500					
페츄니아	35	"	60.670	22	34.112			
포피	1	"	0.200					
풍령초	1	"	0.170					
풍선초	1	"	1	1	1			
프리므라	10	"	4.875	9	4.874			



식물명	구분	진수	단위	수 량	소 득		배 기		비고
					진수	수 량	진수	수 량	
프 리 지 아		1	kg	0.300	1	0.300			
테 불 야 자		3	"	63	3	63			
한 련 화		6	"	81.700	6	81.700			
해 바 라 기		2	"	3.020	1	3			
헬 리 안 셔 스		2	"	5.930	1	3.150			
호 리 홉 크		1	"	1.500					
홍 큰 야 자		3	"	0.530	2	0.130			
홍 화		3	"	11.636	1	6			
화 농 초		1	"	0.200	1	0.200			
후 목 스		9	"	3.062	6	1.775			
흰꽃배롱나무		3	"	1.150	1	0.100			
3) 수 목 종 자		282	kg	164,286.636	248	121,295.064			
가람나무종자		1	"	0.002	1	0.002			
가래나무종자		1	"	0.002	1	0.002			
가막살나무종자		1	"	0.002	1	0.002			
가문비나무종자		4	"	54.180	4	54.180			
가시나무종자		1	"	0.001	1	0.001			
갈매나무종자		2	"	0.004	2	0.004			
개암나무종자		3	"	9.051	2	0.051			
고평나무종자		1	"	0.002	1	0.002			
고무나무종자		1	"	0.200	1	0.200			
굴담초나무종자		1	"	0.500	1	0.500			
과바나무종자		1	"	0.050					
금송나무종자		5	"	31.701	5	31.701			
금작나무종자		1	"	0.002	1	0.002			
낙산홍나무종자		1	"	5	1	5			
낙엽송종자		1	"	0.001	1	0.001			
낙우송종자		1	"	0.025					

구분 식물명	전수	단위	수 량	소 독		폐 기		비고
				전수	수 량	전수	수 량	
남 천 종 자	3	kg	1.001	3	1.001			
너도밤나무종자	3	"	0.320	3	0.320			
네베르라종자	1	"	0.010					
느릅나무종자	1	"	0.002	1	0.002			
느티나무종자	1	"	0.030	1	0.030			
떡총나무종자	3	"	0.211	3	0.211			
단풍나무종자	14	"	3.960	13	3.510			
대추야자나무종자	1	"	1.500	1	1.500			
매죽나무종자	1	"	0.002	1	0.002			
떡갈나무종자	1	"	0.001	1	0.001			
동백나무종자	2	"	0.750					
두메오리나무종자	1	"	0.001	1	0.001			
들매나무종자	1	"	0.002	1	0.002			
등나무종자	1	"	2.300	1	2.300			
로베르니나무종자	1	"	50					
무스쿠스나무종자	1	"	0.002	1	0.002			
리카야자종자	1	"	2	1	2			
리쿠아라야자종자	1	"	11.300	1	11.300			
마가목종자	3	"	4.001	1	0.001			
마카르토야자종자	1	"	10	1	10			
말채나무종자	1	"	0.001	1	0.001			
매실나무종자	1	"	210	1	210			
매자나무종자	2	"	0.002	2	0.002			
맹고나무종자	8	"	7.400	8	7.400			
복련나무종자	2	"	0.200	2	0.200			
무궁화나무종자	1	"	0.001	1	0.001			
불래나무종자	1	"	0.200	1	0.200			
물오리나무종자	2	"	0.002	2	0.002			
물참나무종자	1	"	0.001	1	0.001			

구분 식물명	전수	단위	수량	소 득		배 기		비고
				전수	수량	전수	수량	
바 디 칸 종 자	1	kg	10	1	10			
바 이 니 아 종 자	1	"	0.025					
배 나 무 종 자	1	"	0.030	1	0.030			
백 리 향 종 자	1	"	0.002	1	0.002			
벗 나 무 종 자	1	"	0.001	1	0.001			
보틀야자나무종자	1	"	56	1	56			
뽕 나 무 종 자	1	"	0.002	1	0.002			
부 용 나 무 종 자	1	"	0.002	1	0.002			
불가시나무종자	1	"	0.001	1	0.001			
불꽃나무종자	1	"	0.001	1	0.001			
비 파 나 무 종 자	1	"	2					
빙 카 나 무 종 자	1	"	1.690	1	1.690			
사로미나무종자	1	"	0.002	1	0.002			
사스래나무종자	1	"	0.001	1	0.001			
사 칠 나 무 종 자	1	"	0.005	1	0.005			
산 사 나 무 종 자	4	"	0.228	3	0.203			
산수유 나무종자	1	"	0.030	1	0.030			
산초나무종자	1	"	0.002	1	0.002			
삼 나 무 종 자	4	"	1.033	4	1.033			
삼 향 나 무 종 자	1	"	0.002	1	0.002			
상 사 나 무 종 자	1	"	0.075					
상수리나무종자	1	"	0.001	1	0.001			
서 나 무 종 자	2	"	0.003	2	0.003			
섬 엄 나 무 종 자	1	"	0.002	1	0.002			
섬 향 나 무 종 자	1	"	0.001	1	0.001			
세프리아자나무종자	1	"	0.125					
소 나 무 종 자	11	"	18.530	9	18.065			
소 칠 나 무 종 자	12	"	120,594	10	105,594			
속 나 무 종 자	1	"	0.002	1	0.002			

구분 식물명	진수	단위	수 량	소 득		배 기		비고
				진수	수 량	진수	수 량	
수막풀나무종자	1	kg	0.002	1	0.002			
시니카나무종자	1	"	0.100	1	0.100			
아그배나무종자	1	"	0.460	1	0.460			
아레라나무종자	2	"	286.440	2	286.440			
이레카야자나무종자	2	"	160.300	2	160.300			
아스카메라나무종자	1	"	1,100	1	1,100			
아외나무종자	1	"	0.001	1	0.001			
아카시아나무종자	2	"	0.530	2	0.530			
아카트노나무종자	2	"	13.500	2	13.500			
악토비스나무종자	1	"	0.002	1	0.002			
야광나무종자	1	"	0.001	1	0.001			
야자나무종자	19	"	23,616.65	15	1,221.65			
양다래나무종자	1	"	1					
양앵두나무종자	1	"	1	1	1			
오리나무종자	2	"	0.002	2	0.002			
오염송나무종자	1	"	9.300	1	9.300			
울리브나무종자	1	"	0.002	1	0.002			
웃나무종자	1	"	1.330	1	1.330			
왓소니아나무종자	1	"	0.002	1	0.002			
유카리나무종자	1	"	0.095	1	0.095			
워싱턴아자나무종자	1	"	6	1	6			
원추리나무종자	1	"	0.001	1	0.001			
위성류나무종자	1	"	0.002	1	0.002			
인동덩굴종자	1	"	0.002	1	0.002			
자귀나무종자	1	"	0.002	1	0.002			
자작나무종자	5	"	0.006	5	0.006			
жат나무종자	3	"	167.500	3	167.500			
장미나무종자	2	"	20.050	1	20			
적송종자	1	"	1	1	1			

구 분 식물명	건수	단 위	수 량	소 독		배 기		비고
				건수	수 량	건수	수 량	
전 나 무 종 자	1	kg	5.400	1	5.400			
정 향 나 무 종 자	1	"	0.002	1	0.002			
조 각 자 나 무 종 자	1	"	0.002	1	0.002			
조 팜 나 무 종 자	2	"	0.002	2	0.002			
줄 참 나 무 종 자	1	"	0.001	1	0.001			
좁 목 형 나 무 종 자	1	"	0.002	1	0.002			
종 려 나 무 종 자	5	"	166.500	5	166.500			
주 목 나 무 종 자	16	"	1,587.300	14	1,562.300			
뤼 봉 나 무 종 자	1	"	0.010	1	0.010			
차 나 무 종 자	1	"	0.920	1	0.920			
참 나 무 종 자	3	"	201.020	2	1.020			
채 리 나 무 종 자	2	"	0.103	1	0.100			
천 남 성 나 무 종 자	1	"	0.001	1	0.001			
측 백 나 무 종 자	2	"	1.605	2	1.605			
층 층 나 무 종 자	1	"	0.001	1	0.001			
흰 나 무 종 자	1	"	0.002	1	0.002			
카 나 리 아 자 나 무 종 자	1	"	32	1	32			
카 요 나 윌 스 나 무 종 자	1	"	1	1	1			
켄 차 야 자 나 무 종 자	4	"	691.810	4	691.810			
코 키 스 나 무 종 자	2	"	23.500	2	23.500			
코 코 닷 야 자 나 무 종 자	2	"	14,000	1	9,000			
키 위 나 무 종 자	1	"	1	1	1			
파 치 타 나 무 종 자	1	"	23	1	23			
파 파 야 나 무 종 자	1	"	0.020	1	0.020			
팔 꽃 나 무 종 자	1	"	0.002	1	0.002			
팔 손 이 나 무 종 자	2	"	1.200	2	1.200			
팜 나 무 종 자	1	"	50	1	50			
팔 배 나 무 종 자	1	"	0.390	1	0.390			
뽕 나 무 종 자	1	"	0.002	1	0.002			

구분 식물명	건수	단위	수량	소 득		배 기		비고
				건수	수량	건수	수량	
포도나무종자	1	kg	0.002	1	0.002			
플라타너스나무종자	1	"	0.002	1	0.002			
풍년화나무종자	1	"	0.001	1	0.001			
피란나무종자	1	"	0.030	1	0.030			
해당화나무종자	1	"	0.050					
해송나무종자	1	"	0.480	1	0.480			
허어리나무종자	1	"	0.001	1	0.001			
호랑이가시나무종자	2	"	0.251	1	0.001			
화살나무종자	1	"	0.001	1	0.001			
황백나무종자	1	"	0.002	1	0.002			
황조나무종자	1	"	0.002	1	0.002			
웨닉아나무종자	3	"	1,018	2	718			
흑송나무종자	1	"	0.500	1	0.500			
히말리아시다 나무종자	1	"	1	1	1			
웨이조아나무종자	3	"	1.520	2	1.500			
4) 곡류종자	174	kg	3,523,034.253	55	6,594.165	2	0.8	
강낭콩	15	"	869.100	2	0.300			
귀리	3	"	25,815.200	1	15			
기장	1	"	0.700					
녹두	6	"	7.700	4	2.520			
대두	8	"	273.281	4	85.861			
대맥	4	"	11.200	4	11.200			
동부	2	"	6.600	1	6.400			
맥주맥	1	"	1					
벼	13	"	6,370.990	5	6,333	2	0.800	
소맥	9	"	73.400	3	17			
수수	20	"	83,560.150					
옥수수	49	"	268,770.558	15	38			

식물명	구분	건수	단위	수량	소독		배기		비고
					건수	수량	건수	수량	
완	두	26	kg	15,502.774	9	4.484			
적	두	2	"	2.500					
지	두	2	"	690					
호	백	13	"	3,121,079.100	7	80.400			
5) 특용작물종자		58	kg	10,688.893	31	49.338			
감	초	1	"	0.001	1	0.001			
겨	자	2	"	12.200					
당	귀	1	"	0.200					
독	당근	1	"	0.001	1	0.001			
독	말풀	1	"	0.018	1	0.018			
더기	탈리스	1	"	0.018	1	0.018			
목	화	4	"	8.600	1	0.800			
백	겨자	1	"	0.001	1	0.001			
사	탕무	5	"	3.710	2	0.060			
수	세미	3	"	11.300					
시	리자	1	"	0.001	1	0.001			
아	니스	1	"	0.001	1	0.001			
아	마	1	"	0.470	1	0.470			
안	태미스	1	"	0.001	1	0.001			
유	채	5	"	8,715.600					
울	무	1	"	0.400					
인	삼	1	"	1.300	1	1.300			
자	소	4	"	38.500	4	38.500			
자	초	1	"	0.018	1	0.018			
지	치	1	"	0.001	1	0.001			
차	즈기	2	"	1.350					
참	깨	3	"	11.013	1	0.013			
창	출	1	"	0.001	1	0.001			

구분 식물명	건수	단위	수 량	소 득		개 기		비고
				건수	수 량	건수	수 량	
카 롬	1	kg	0.001	1	0.001			
카 모 밀 라	1	"	0.001	1	0.001			
코 코 아	1	"	0.150	1	0.150			
커 피	3	"	4.970	3	4.970			
해 바 라 기	5	"	1,875.865	1	0.010			
현 호 색	1	"	0.001	1	0.001			
황 귀	1	"	0.200					
황 련	1	"	1	1	1			
회 향	1	"	2	1	2			
6) 목초및축비종자	371	kg	2,435,159.231	109	63,410.292			
갈 풀	1	"	500	1	500			
감 새 풀	1	"	1					
개 밀	1	"	3	1	3			
겨 울 독 보 리	1	"	2,000					
귀 리	2	"	83,045					
김 의 털	2	"	7,000					
라 디 노 크 로 바	3	"	679					
라 이 그 라 스	23	"	781,685.09	7	2,140.790			
러 브 그 라 스	4	"	2,000					
레 드 크 로 바	3	"	616					
레 드 톱	4	"	22,502	1	2			
레 드 웨 스 큐	7	"	6,570	1	50			
레 디 노 그 라 스	1	"	453.590	1	453.590			
레 오 신 트	2	"	1,753					
클 웨 스 큐	6	"	11.200	1	0.450			
멕 세 이 바 신	1	"	40					
모 트	1	"	1,000					
버 뮤 다 그 라 스	2	"	5.400	2	5.400			



구분 식품명	건수	단위	수량	소독		폐기		비고
				건수	수량	건수	수량	
별노랭이	1	kg	0.900	1	0.900			
베트그라스	11	"	4,143.600	2	200	1	1	
브로그라스	8	"	4,632.500	4	1,502.500			
부로그라스	4	"	3,813.400	1	113.400			
사우브그라스	1	"	1	1	1			
사탕수수	2	"	410					
수단그라스	33	"	380,099.967	2	3			
수커령	2	"	3.002	2	3.002			
안젤레이그라스	1	"	3					
알사이크로바	1	"	310					
알시계크로바	1	"	200					
알팔파	23	"	9,037.600	8	255.500			
에니얼그라스	1	"	60,874					
엠패이너	1	"	70					
오리세	1	"	1.900	1	1.900			
오차드그라스	30	"	365,664.800	8	21,270.580			
이탈리안라이스	24	"	315,250.980	4	24,008.780			
이탈리안수퍼레이스	1	"	142					
잔의	47	"	6,993.772	32	775.970			
참새크령	1	"	1	1	1			
카나리안그라스	8	"	11,676.470	1	362.670			
켄라드크로바	1	"	900					
켄터키브로그라스	10	"	48,712.660	7	2,017.660			
콧스무트	1	"	200					
콤머리아	1	"	12,000					
크로바	9	"	40,473.500	3	12.800			
톨헤스큐	18	"	41,996					
트레패일	1	"	40					
티모시	14	"	26,986.880	6	930.280			

구분 식품명	건수	단위	수 량	소 득		배 기		비고
				건수	수 량	건수	수 량	
패나얼라이그라스	12	kg	4,181	1	1			
프레피그라스	1	"	1					
피 드 밀	2	"	10.700	1	0.700			
필 릴 래 드	1	"	2					
해트라웨릭스	1	"	6.500	1	6.500			
해 이 그 마 저	1	"	15,000					
화이트크로바	1	"	340					
웨 스 큐	19	"	171,111.820	6	8,783.920			
흰 겨 이 삭	1	"	2	1	2			
7) 기 타 종 자	1	kg	3	1	3			
방동사니종자	1	"	3	1	3			
2. 묘 목 류								
1) 과 수 묘 목	381	개	203,897	318	179,390	19	591	
가 미 아 스	1	"	3	1	3			
간 손	1	"	3	1	3			
감	38	"	10,033	37	10,028	1	5	
감 굴	29	"	5,235	15	1,430	4	32	
개 암	1	"	60			1	60	
고 린 지	2	"	22	2	22			
과 바	5	"	62	5	62			
구다모노도끼이	1	"	5					
구 아 바	5	"	74					
금 굴	3	"	750			1	400	
나 무 딸 기	1	"	3					
다 미 린 드	1	"	3	1	3			
대 추	7	"	7,732	7	7,732			
두 리 안	2	"	6	2	6			

구분 식품명	건수	단위	수	량	소		패		기	비고
					건수	수	량	건수		
듀	1	개		6	1		6			
란 소 네 스	1	"		3	1		3			
람 부 단	3	"		8	3		8			
레 문	2	"		21	2		21			
류 강	1	"		2	1		2			
마 고 파	1	"		3	1		3			
마 보 로	1	"		3	1		3			
매 실	15	"		955	13		915	1		10
맹 고	2	"		12	2		12			
맹 고 스	1	"		3	1		3			
도 과	10	"		1,376	9		1,366			
무 화 과	3	"		633	2		630			
바 나 나	5	"		1,807	4		1,796	1		11
바 바 코	4	"		370	4		370			
밤	3	"		72	2		70			
배	8	"		160	7		158			
복 승 아	17	"		1,536	16		1,235	1		1
부 르 배 리	1	"		9				1		9
비 파	5	"		87	3		63	1		4
사 과	20	"		1,501	16		1,487	2		6
사 톨	1	"		6	1		6			
산 딸 기	7	"		376	7		376			
살 구	4	"		18	4		18			
석 류	4	"		85	4		85			
시 네 길 네 스	1	"		3	1		3			
아 노 나	1	"		3	1		3			
아 세 포 라	1	"		3	1		3			
아 티 스	1	"		3	1		3			
알 문 드	1	"		9				1		9

구분 식품명	건수	단위	수 량	소 득		계 기		비고
				건수	수 량	건수	수 량	
애 보 카 도	3	개	33	3	33			
앵 두	8	"	465	6	460	1	1	
양 다 래	54	"	95,272	46	94,151	1	18	
여 지	1	"	20	1	20			
울 리 브	1	"	300	1	300			
월 굴	1	"	25	1	25			
유 자	1	"	11	1	11			
은 행	7	"	54	7	54			
자 두	11	"	3,179	11	3,179			
잭 후 르 트	1	"	3	1	3			
채 리 모 야	1	"	10	1	10			
치 코	1	"	5	1	5			
카 사 노	2	"	20	2	20			
카 카 오	2	"	6	2	6			
갯 슈	1	"	2	1	2			
커 피	2	"	6	2	6			
코 코 닷	3	"	10	3	10			
파로파도스사구라	1	"	2	1	2			
파 인 애플	1	"	5			1	5	
파 파 야	1	"	8					
페 피 노	6	"	1,673	6	1,673			
포 도	37	"	68,166	33	68,118	1	20	
호 도	2	"	39					
페 이 초 아	11	"	1,519	8	1,365			
2) 화 궤 묘 목	1,062	개	2,205,871	905	1,858,924	58	15,492	
개발선인장	3	"	1,070	3	1,070			
거 베 라	4	"	26,150	4	26,150			
고 무 나 무 묘	8	"	34	6	8	4	26	

구분 식품명	전수	단위	수 량	소 득		배 기		비고
				전수	수 량	전수	수 량	
고 사 리	5	개	16,455	3	6,003			
공 작 야 자	1	"	5					
관 음 죽	114	"	196,571	105	105,174	3	20	
구즈마니아	34	"	63,762	33	63,753			
국 화	9	"	5,004	8	4,989			
군 자 란	42	"	145,617	38	145,555			
극 락 조 화	3	"	3	1	1			
글룩시니아	1	"	82					
난 초	212	"	238,744	208	228,329	4	19	
네오게피아	13	"	30,019	10	13,017	1	1	
네오디피아	1	"	2					
네펜데스	1	"	500					
니디라디움	8	"	58,031	7	58,025			
담 쟁 이	4	"	315	4	315			
매프라테니아	1	"	11	1	11			
멘드라비움	11	"	29,682	5	62			
도 라 지	1	"	3	1	3			
독 구 리 난	2	"	3	2	3			
등 양 란	17	"	1,651	15	1,506			
드 라 세 나	55	"	125,913	39	80,061	6	3,570	
디켄바키아	7	"	5,761	4	3,015	1	10	
라스베리아	1	"	10	1	10			
레 움	1	"	3,097			1	3,097	
레프로네페스	1	"	2	1	2			
로 마 니 아	1	"	10,500	1	10,500			
루스쿠스	1	"	600	1	600			
루즈마니아	1	"	1	1	1			
립살리스	1	"	6	1	6			
마 란 타	2	"	7	2	7			

구 분 식물명	진수	단위	수 량	소 득		배 기		비고
				진수	수 량	진수	수 량	
만 년 청	5	개	616	4	516			
목 단	4	"	15	4	15			
몬 스테 라	1	"	3			1	3	
무 리 가 다	1	"	100	1	100			
미 로 니 아	1	"	50	1	50			
미 모 사	1	"	1	1	1			
밀 토 니 아	2	"	60	2	60			
반 다	2	"	23	2	23			
베 고 니 아	1	"	1					
보 가 인 빌 라	1	"	3	1	3			
보 틀 야 자	4	"	27,009	2	2,056			
복 수 초	1	"	5	1	5			
부 겐 베 리 아	1	"	2	1	2			
브 로 메 리 아	13	"	50,715	9	47,985			
브 리 세 아	28	"	21,974	27	20,974			
산 나 리	1	"	50	1	50			
산 스 베 리 아	3	"	13	3	13			
새 우 난	1	"	5			1	5	
서 양 난	5	"	32	5	32			
석 화	27	"	81	20	63	2	4	
선 인 장	7	"	140	6	138			
세 프 리 야 자	11	"	20,015	11	20,015			
수 국	4	"	5	3	4	1	1	
수 단	1	"	2	1	2			
스 킨 다 우 스	2	"	1,006	2	1,006			
스 팍 트 필 럽	6	"	38,500	6	38,500			
신 고 니 움	2	"	15	2	15			
신 서 란	1	"	2,000	1	2,000			
심 비 디 움	88	"	148,526	77	144,555	5	6	

구분 식물명	건수	단위	수량	소 득		배 기		비고
				건수	수 량	건수	수 량	
아 가 판 타 스	1	개	2			1	2	
아 그 로 네 마	2	"	45	2	45			
아 나 나 스	6	"	21,270	4	920			
아 래 카 야 자	3	"	50,020	1	50,000			
아 스파 라 거 스	2	"	1,002	1	995			
아 스프 례 롬	6	"	40,100	5	40,000			
아 시 미 아	1	"	100	1	100			
아 이 비	1	"	1	1	1			
안 개 초	22	"	209,010	22	209,010			
안 스 롬	14	"	40,494	9	15,487	2	7	
알 로 에	4	"	27	3	25	1	2	
알 포 나 리 아	1	"	4	1	4			
알 피 니 아	2	"	10	2	10			
야 자	19	"	1,109	17	1,106			
양 물 담 초	3	"	142	3	142			
에 리 테 스	1	"	2					
에 크 메 니 아	9	"	11,520	9	11,520			
염 난	3	"	8,101	2	101			
옥 칩 매	1	"	1					
온 시 디 움	1	"	500					
용 설 란	1	"	2			1	2	
우 호 덩 굴	1	"	3					
유 니 프 스	1	"	18	1	18			
유 카	2	"	2	2	2			
익 소 라	1	"	4	1	4			
인 동 덩 굴	1	"	200	1	200			
일 일 초	1	"	100	1	100			
일 선 인 장	2	"	210	1	200			
작 약	2	"	54	2	54			

구분 식물명	건수	단위	수량	소독		배기		비고
				건수	수량	건수	수량	
장미	13	개	81	10	75	3	6	
자스민	3	"	555	2	55	1	500	
제라늄	1	"	10	1	10			
종려죽	2	"	503	2	503			
즐모초	1	"	1					
채송화	1	"	2	1	2			
철손	1	"	2			1	2	
청목	1	"	900	1	900			
카네이션	30	"	407,562	20	365,323	4	37	
카란테	1	"	1					
카틀레야	3	"	7,300					
칼라메아	3	"	18	2	17	1	1	
캠브리아	2	"	32	2	32			
켄차야자	12	"	43,550	10	32,174	2	5	
코스류스	1	"	1			1	1	
코커스	1	"	2	1	2			
크로톤	3	"	38	2	38	1	6	
큰고랭이	1	"	5,000			1	5,000	
큰꽃은아리덩굴	1	"	650	1	650			
클레마티스	1	"	310	1	310			
데블야자	2	"	3			1	2	
틸젠드시아	21	"	32,419	21	32,419			
파초	3	"	1,021	3	1,021			
파초일엽	1	"	2	1	2			
파피오펜딜럼	1	"	2,000					
파피오펜리움	2	"	112	2	112			
판타너스	6	"	361	5	259	1	2	
패랭이	1	"	100			1	100	
팬지	1	"	2			1	2	



구 분 식물명	전수	단위	수 량	소 득		배 기		비고
				전수	수 량	전수	수 량	
페 피 노	12	개	38,557	11	35,557	1	3,000	
페 페 로 미 아	2	"	51					
멜 레 늄 시 스	1	"	5,850					
포 리 스키 아 스	2	"	17	2	17			
플 리 시 아	1	"	35	1	35			
풍 란	1	"	1,100					
프 래 오 메 디	3	"	34	3	34			
프 테 리 스	1	"	12	1	12			
플 록 스	5	"	1,004	4	954	1	50	
피 리 칸 사 스	1	"	6	1	6			
피 카 라	1	"	2,000	1	2,000			
하 사 라	1	"	1			1	1	
향 수 주	1	"	1	1	1			
후 리 지 아	1	"	2			1	2	
후 크 시 아	1	"	7	1	7			
Fly trap	1	"	1					
Kashinois	1	"	4					
Luisia teres Blume	1	"	20					
<b>3) 수 목 묘 목</b>	<b>617</b>	<b>개</b>	<b>872,652</b>	<b>535</b>	<b>852,279</b>	<b>47</b>	<b>14,290</b>	
가는양강이묘목	1	"	150	1	150			
가문비묘목	1	"	45	1	45			
개나리묘목	1	"	1	1	1			
개야광묘목	1	"	50	1	50			
갯버들묘목	1	"	100	1	100			
고적우묘목	1	"	2,000	1	2,000			
꿀담초묘목	1	"	100	1	100			
꽃복숭아묘목	1	"	2	1	2			

구 분 식물명	전수	단 위	수 량	소 독		폐 기		비고
				전수	수 량	전수	수 량	
꽃영두나무묘목	1	개	100	1	110			
꽃사과나무묘목	1	"	10	1	10			
과메말라채왕나무묘목	3	"	527	3	527			
쌍쌍나무묘목	2	"	202	1	200	1	2	
귀목나무묘목	1	"	100	1	100			
금강나무묘목	4	"	3,500	4	3,500			
금매화나무묘목	1	"	200			1	200	
금송나무묘목	6	"	7,033	4	7,022	1	10	
금송악나무묘목	1	"	7					
금오매나무묘목	1	"	150	1	150			
금자나무묘목	1	"	1	1	1			
나한송나무묘목	4	"	71	2	60	1	1	
낙산홍나무묘목	5	"	119	5	119			
남천나무묘목	2	"	102	2	102			
노루오줌나무묘목	1	"	500	1	500			
녹루오줌나무묘목	1	"	10	1	10			
느릅나무묘목	2	"	476	2	476			
느티나무묘목	7	"	57	6	56	1	1	
너도밤나무묘목	4	"	509	4	509			
다래나무묘목	1	"	3	1	3			
다릅나무묘목	1	"	10	1	10			
단풍나무묘목	12	"	1,690	11	1,687	1	3	
대나무묘목	2	"	103	2	103			
떡갈나무묘목	1	"	5					
메죽나무묘목	4	"	29	4	29			
돌배나무묘목	7	"	193	7	193			
동백나무묘목	15	"	1,407	13	1,331	1	1	
두송나무묘목	3	"	4	3	4			
등나무묘목	3	"	183	3	183			

구분 식물명	전수	단위	수 량	소 득		계 기		비고
				전수	수 량	전수	수 량	
로 베 리 묘 목	1	개	2	1	2			
마 가 목 묘 목	1	"	212	1	212			
매 자 묘 목	1	"	200	1	200			
매 화 묘 목	14	"	1,599	11	1,299	2	33	
말 발 다 리 묘 목	1	"	50	1	50			
명 자 묘 목	17	"	11,787	13	11,686	2	59	
목련 묘 목	7	"	414	7	414			
목백합 묘 목	1	"	200					
목서 묘 목	1	"	1			1	1	
목수국 묘 목	3	"	110	3	110			
무궁화 묘 목	6	"	148	6	148			
바늘까치밤묘목	1	"	1	1	1			
박히라 묘 목	1	"	2,000	1	2,000			
백일홍 묘 목	1	"	4	1	4			
보리수 묘 목	4	"	1,220	4	1,220			
뽕 묘 목	1	"	3					
벗 묘 목	40	"	6,770	35	5,895	2	65	
부겐베리아묘목	1	"	600					
불두화 묘 목	1	"	100	1	100			
붓순 묘 목	2	"	9	1	8	1	1	
사랑목 묘 목	2	"	4,018	2	4,018			
사철 묘 목	3	"	160	2	60	1	100	
싸리 묘 목	1	"	300	1	300			
산당화 묘 목	8	"	3,454	7	1,154			
산사 묘 목	1	"	6	1	6			
삼종 목	7	"	1,467	7	1,467			
삼아피 묘 목	1	"	20	1	20			
서향 묘 목	1	"	4					
석남화 묘 목	1	"	100	1	100			

구분 식물명	전수	단위	수량	소독		배기		비고
				전수	수량	전수	수량	
소나무묘목	31	개	3,600	27	3,596	4	4	
소사나무묘목	2	"	3	2	3			
소철나무묘목	66	"	180,541	62	180,534	4	7	
심포리카포스묘목	1	"	150	1	150			
아그배묘목	1	"	6					
아로카리아묘목	2	"	11	1	3	1	8	
아키레기아묘목	1	"	150	1	150			
아포콘묘목	1	"	45	1	45			
애리스타묘목	1	"	1,000	1	1,000			
어름묘목	1	"	100	1	100			
영산홍묘목	11	"	10,969	11	10,969			
영춘화묘목	2	"	300	1	200			
오엽송묘목	9	"	2,129	7	2,127	2	2	
울리브묘목	6	"	613	4	211	1	2	
왜금송묘목	2	"	3,002	2	3,002			
용수묘목	2	"	1,002	1	1,000			
월계수묘목	1	"	671	1	671			
위성유묘목	1	"	8	1	8			
응유묘목	1	"	3	1	3			
자귀묘목	1	"	50	1	50			
자드흙파묘목	1	"	100	1	100			
잣묘목	1	"	1			1	1	
작살묘목	1	"	100	1	100			
장수매묘목	2	"	1,150	2	1,150			
전묘목	3	"	7	3	7			
조팝묘목	1	"	700	1	700			
조소바이묘목	1	"	6	1	6			
주목묘목	39	"	375,118	35	361,450	2	13,660	
취뽕묘목	1	"	1,000	1	1,000			

구분 식물명	건수	단위	수 량	소 득		배 기		비고
				건수	수 량	건수	수 량	
진 궁 나무 묘 목	2	개	225	2	225			
진 달 래 나무 묘 목	11	"	16,410	10	16,330			
진 백 나무 묘 목	3	"	9	3	9			
차 나무 묘 목	2	"	105	1	5			
참 나무 묘 목	1	"	20	1	20			
참 회 나무 묘 목	1	"	1	1	1			
천 량 금 나무 묘 목	1	"	84	1	84			
천 리 함 나무 묘 목	1	"	5	1	5			
철 쑥 나무 묘 목	87	"	151,334	73	150,803	8	103	
총 독 괴 나무 묘 목	1	"	30	1	30			
축 백 나무 묘 목	1	"	2	1	2			
층 층 나무 묘 목	2	"	11	2	11			
치 자 나무 묘 목	2	"	11	2	11			
카 나 리 아 나무 묘 목	1	"	5					
갈 미 아 나무 묘 목	1	"	3					
켄 차 나무 묘 목	9	"	35,502	9	35,502			
태 산 묘 목 목	1	"	500	1	500			
파 치 라 나무 묘 목	1	"	10,000	1	10,000			
파 키 산 드 라 나무 묘 목	1	"	100	1	100			
팔 손 이 나무 묘 목	1	"	2					
팔 배 나무 묘 목	1	"	1	1	1			
편 백 나무 묘 목	5	"	250	4	240	1	10	
해 고 나무 묘 목	2	"	220	2	220			
해 당 화 나무 묘 목	5	"	422	5	422			
해 송 나무 묘 목	1	"	1	1	30			
향 나무 묘 목	12	"	12	9	421	3	12	
협 죽 도 나무 묘 목	1	"	1	1	100			
홍 가 시 나무 묘 목	1	"	80					
홍 자 단 묘 목	1	"	100	1	100			

구분 식품명	건수	단위	수 량	소 득		배 기		비고
				건수	수 량	건수	수 량	
홍콩야자요목	1	개	24					
호랑이발톱요목	1	"	14	1	14			
황금요목	1	"	1,000	1	1,000			
황매화요목	5	"	23	5	23			
황야자요목	3	"	6,500	2	6,000			
황양요목	1	"	100	1	100			
황피요목	1	"	52	1	52			
회양목요목	6	"	1,062	3	1,055	2	4	
후박요목	1	"	1	1	1			
웨닉스야자요목	4	"	10,362	4	10,362			
흑송요목	6	"	248	6	248			
4) 기타요목	59	개	66,022	50	54,439	3	10,074	
말기요목	22	"	19,971	19	19,897	1	14	
마황	1	"	10	1	10			
부자	1	"	10	1	10			
수초	26	"	30,500	26	30,500			
창포	1	"	4					
폐피노	4	"	11,445			1	10,000	
호프뿌리	4	"	4,082	3	4,022	1	60	
3. 구 근 류								
1) 화쇄구근	4	kg	128	1	76			
	327	개	19,841,495	219	17,342,480	4	1,377	
가미시아	1	"	50	1	50			
글라디올러스	87	"	11,537,021	54	10,280,708			
나리시스	2	"	24,200	2	24,200			
너넨큐러스	1	kg	13,375					
다알리아	15	개	168	1	10			

구분 식물명	건수	단위	수 량	소 득		배 기		비고
				건수	수 량	건수	수 량	
라 난 큐 러 스	2	개	1,800	2	1,800			
린 디 움	1	"	200	1	200			
무 수 카 리	1	"	580	1	580			
바 비 아 나	1	"	40	1	40			
백 합	25	"	780,261	21	750,166			
배 고 니 아	4	"	49	1	4			
수 련	3	"	155					
수 선 화	21	"	50,280	16	50,213			
스 키 니 아	1	"	500	1	500			
아 네 모 네 자 구	3	kg	114.625	1	76			
아 네 모 네	17	개	30,825	4	30,270			
아 마 릴 리 스	13	"	14,372	6	14,259	1	5	
아 이 리 스	20	"	2,526,120	13	1,392,088			
알 리 움	6	"	64,970	5	44,970			
온 트 브 레 리 아	1	"	18			1	18	
이 기 시 아	1	"	500	1	500			
칸 나	3	"	56,003	3	56,003			
크 로 바	1	"	4					
크 로 커 스	19	"	112,031	16	67,047			
켜 시 네	1	"	70	1	70			
류 울 립	61	"	4,285,531	52	4,285,531	2	1,354	
프 레 이 모 네	1	"	2,000					
후 리 지 아	4	"	33,146	2	23,104			
히 아 신 스	15	"	320,601	14	320,571			
2) 채 소 구 근	9	kg	2,021,761.54	8	2,021,752.54			
마 늘	3	"	2,021,759	2	2,021,750			
쪽 파	2	"	1.19	2	1.19			
파	4	"	1.35	4	1.35			

식물명	구분	건수	단위	수 량	소 득		배 기		비고
					건수	수 량	건수	수 량	
3) 기 타 아이리스자구		1	kg	600	1	600			
		1	"	600	1	600			
4. 서 류 1) 감 자 류 감 자 2) 고 구 마 류 고 구 마 고구마덩이뿌리		5	kg	38,172.003	2	12			
		5	"	38,172.003	2	12			
		3	kg	27.5			3	27.5	
		2	"	24.5			2	24.5	
		1	"	3			1	3	
5. 기 타 감 껍 겹 수 감 나무삼수 감 나무겉수 까치밤나무삼수 고무나무삼수 고 추 삼 수 국 화 삼 수 네오게리아삼수 덴드로비운삼수 동백 나무삼수 드라세나삼수 디펜바퀴아삼수 만년청삼수 무궁화삼수 바이올렛삼수 박허라삼수		133	kg	13,920.2	40	9,172.85	5	7	
		3	개	4,278	2	2,428			
		21	kg	1,591.900			5	7	
		2	"	157	2	157			
		2	"	7	2	7			
		1	"	0.800	1	0.800			
		2	개	3,850	1	2,000			
		1	kg	1	1	1			
		1	"	2	1	2			
		4	"	752	1	400			
		2	"	8	2	8			
		2	"	4,700					
		14	"	1,638.050	4	271			
		3	"	323	1	69			
		31	"	64.200	7	15			
		1	"	0.600					
		2	"	5	2	5			
		1	"	7,500	1	7,500			



구분 식물명	건수	단위	수량	소독		배기		비고
				건수	수량	건수	수량	
배나무점수	1	kg	0.050	1	0.050			
벚나무점수	1	"	1.500	1	1.500			
복숭아나무삼수	1	개	428	1	428			
복숭아나무삼수	2	kg	0.550					
사과나무삼수	3	"	31.250	1	30			
사철나무삼수	1	"	21	1	21			
삼나무삼수	1	"	15					
선인장나무삼수	2	"	5					
세프리아 나무삼수	1	"	320					
알로에삼수	1	"	6.700					
앵두나무삼수	2	"	4.400					
양대나무삼수	4	"	84.800					
오염총점수	1	"	3	1	3			
자두나무삼수	1	"	0.300					
주목나무삼수	1	"	10	1	10			
카네이션삼수	5	"	279	4	118			
타피오카삼수	4	"	857	2	526			
패라고늄삼수	1	"	1.500					
페피노삼수	2	"	1.800					
편백나무삼수	1	"	15					
포도삼수	6	"	199,800	1	25			
포도이선삼수	1	"	1	1	1			
포플라나무삼수	3	"	6.300	1	1.500			
<b>II. 파종 및 재식용</b>								
<b>이 아 닌 것</b>								
1. 곡 류								
1) 미 곡	38	kg	7,875,172.85	4	219,803.93	7	65.5	
백미	22	"	7,323,580.35	1	91,353.93	6	58	

식물명	구분		수량	소득		매기		비고	
	건수	단위		건수	수량	건수	수량		
참현미	쌀	15	kg	551,588.5	3	128,450	1	7.5	
	미	1	''	4					
2) 대대	맥	2	kg	20					
	맥	2	''	20					
3) 소소	맥	150	kg	2,710,117,828.83	23	306,949,442			
	맥	150	''	2,710,117,828.83	23	306,949,442			
4) 옥옥	수수	342	kg	2,981,980,514.28	125	1,003,211,355.3	1	8,050	
	수수	342	''	2,981,980,514.28	125	1,003,211,355.3	1	8,050	
5) 두녹대완적	류두	150	kg	750,516,576.54	30	326,675,627.5	2	1,064	
	두	7	''	1,580,778,300	1	1,000,000			
	두	62	''	731,736,188,300	18	324,556,626,800	1	14	
	두	9	''	550,003,900	2	0,300			
	두	72	''	16,649,606,040	9	1,119,000,400	1	1,050	
6) 기강귀낙녹루맥맥밀보리	타콩	234	kg	719,623,744.453	72	171,672,767.6			
	리	5	''	99,564,770					
	리	6	''	152,178,800					
	곡분	8	''	31,008,032					
	가루	4	''	9,100					
	콩	1	''	34,860					
	채	4	''	4,730,000					
	아	35	''	4,117,910,100	1	2,340			
	주맥	7	''	35,302,897					
	기울	6	''	5,590,000	6	5,590,000			
필렛트	1	''	310	1	310				

구분 식물명	건수	단위	수 량	소 득		배 기		비고
				건수	수 량	건수	수 량	
쌀 가 루	1	kg	9					
소 맥 피	80	"	141,203,465	50	124,108,590			
수 수	39	"	305,005,051.730	10	41,967,015			
옥수수가루	1	"	6,850	1	6,850			
옥수수조각	2	"	2,500					
옥수수필렛트	2	"	4.5					
조	6	"	299,363,053	3	0.1			
콩 가 루	5	"	18,151.9					
피 씨	1	"	5,000					
호 밀	20	"	192,050,085					
2. 서 류								
1) 감 자 류	1	kg	10			1	10	
감 자	1	"	10			1	10	
2) 고 구 마 류	1	kg	6			1	6	
고 구 마	1	"	6			1	6	
3) 타피오카칩	58	kg	147,433,646.744	23	76,920,168.391	1	3	
타피오카칩	58	"	147,433,646.744	23	76,920,168.391	1	3	
3. 과 실 류								
1) 감 껍 류	1,002	kg	7,566,404.83	9	7,468.49	94	2,781.35	
감 껍	861	"	6,948,171.16	5	5,382	82	441.25	
배 몬	140	"	582,233.67	4	2,086.49	12	2,340.1	
유 자	1	"	36,000					
2) 인과및준인과	169	kg	27,194.5			114	2,165.4	
감	21	"	197.6			2	14	

식물명	구분	건수	단위	수 량	소 득		배 기		비고
					건수	수 량	건수	수 량	
꽃 모 배 비 사	감	3	kg	26.241			1	1,688.2	
	과	5	"	46			2	4	
		27	"	223.2			2	14	
	파	9	"	24			6	13	
	과	104	"	462.7			101	432.2	
3) 핵과 및 장과		154	kg	1,984,408.196	1	14,514.88	14	326	
건 대 추		3	"	289			2	288	
건 자 두		1	"	1,202					
건 포 도		91	"	1,940,856.101	1	14,514.88			
대 추		3	"	10.08					
복 승 아		7	"	41					
살 구		1	"	11.325					
앵 두		1	"	5			1	5	
양 벚		6	"	1,117			4	16	
자 두		3	"	16.860			1	3	
포 도		38	"	40,869.830			6	14	
4) 건 과 류		151	kg	15,792			18	37.75	
간 잣		114	"	717.350					
개 암		9	"	6.800					
도 토 리		1	"	3					
밤		5	"	10.100			2	9	
은 행		4	"	15,015					
잣		1	"	10					
호 도		17	"	29.750			16	28.750	
5) 남 양 과		3,960	kg	7,915,484.441	4	907.16	907	11,024.7	
건 바 나 나		1	"	2.500					

구분 식품명	건수	단위	수 량	소 득		배 기		비고
				건수	수 량	건수	수 량	
대추야자	8	kg	57			1	2	
람부단	8	"	29			8	29	
맹고	168	"	2,067.4			157	956	
맹고스틴	7	"	41			7	41	
바나나	3,052	"	7,856,818.62			604	2,215.7	
반석류	3	"	14			2	4	
브라질넛트	2	"	15,002.5					
스타애플	13	"	28			13	28	
알몬드	9	"	18.2					
애보카도	5	"	131.4			3	16.1	
양다래	72	"	11,620.170	4	907.16			
여지	69	"	478.3			69	478	
캐슈넛트	10	"	18,178.2					
코코야자	10	"	48					
파인애플	386	"	10,607.651			3	4.5	
파파야	46	"	342.5			40	253.5	
6) 기타	4	kg	21			2	8	
무화과	2	"	13					
방나무열매	2	"	8			2	8	
4. 채소류								
1) 과채류	238	kg	8,267,040.87	29	1,579,578.36	26	91	
건고추	66	"	8,247,993.650	25	1,578,898	2	4	
딸기	6	"	48					
메론	148	"	18,924.920	4	680.360	13	45	
수박	9	"	50			6	24	
오이	2	"	5.300			1	5	
참외	1	"	1					

식물명	구분	건수	단위	수량	소독		폐기		비고
					건수	수량	건수	수량	
채	두	1	kg	3			1	3	
토마토	토마토	3	"	10			3	10	
호박	박	2	"	5					
2) 엽경채	류	56	kg	919,572.9	18	513,200	8	104,118.1	
꽃상치	치	3	"	44.800					
냉동죽순	순	9	"	236,000					
미나리	리	1	"	1					
부추	추	3	"	900.500					
상치	치	3	"	7,601.700					
셀러리	리	1	"	1,000	1	1,000			
시금치	치	1	"	7					
아스	스	3	"	116.800					
양배추	추	28	"	663,832.500	17	512,200	6	104,050	
양영키	키	1	"	63.500			1	63.500	
염교	교	1	"	10,000				4.600	
파세리	리	1	"	0.500					
못냉이	이	1	"	4.600			1	4.600	
3) 근채	류	258	kg	15,009,841.523	19	1,287,465.5	11	45,784.2	
건당근	근	15	"	153,300	1	10,000			
건마늘	늘	63	"	100,314.030					
건생강	강	4	"	4.100					
건양파	파	4	"	81,647.520					
건파	파	27	"	117,858.450					
건토란	란	30	"	486,492.500	13	226,646,600			
당근	근	34	"	621,073.400			5	36,705.600	
마늘	늘	1	"	10					
마늘	늘	24	"	2,949,287.500	2	999,918.500	1	10	

식물명	구분	건수	단위	수량	소독		배기		비고
					건수	수량	건수	수량	
부생양쪽통	우강파파마늘파	2 10 22 7 10 5	kg " " " " "	100.500 13.255 10,292,578.368 70,005,900 136,355 801					
4) 기	타	186	kg	289,117.1	8	36,937.1	8	3.1	
건고비		2	"	3,000					
건고사리		149	"	28,148.51	4	9,474	2	3.1	
건아주까리잎		1	"	0.7					
건취나물		2	"	2.5					
건파가루		1	"	0.11					
고추가루		5	"	1,229.45					
더덕		1	"	8					
무우말랭이		16	"	183,978.35	4	27,463.1			
죽순		3	"	58,695					
토란가루		4	"	7,000					
토란줄기		1	"	1					
혼합건채		1	"	7,053.48					
5. 목재 및 죽재류									
1) 나왕원목		1,014	m <sup>3</sup>	3,802,892.294	1,014	3,802,892.294			
나왕원목		1,014	"	3,802,892.294	1,014	3,802,892.294			
2) 송원목		191	m <sup>3</sup>	1,843,961.0545	189	1,843,846.9545			
뉴질랜드송		6	"	31,132.385	6	31,132.385			
미송원목		135	"	1,269,388.2695	133	1,269,274.5695			
송원목		25	"	143,613.585	25	143,613.185			

구분 식물명	전수	단위	수 량	소 득		배 기		비고
				전수	수 량	전수	수 량	
칠레송원목	25	m	399,826.815	25	399,826.815			
3) 특수재원목	788	m	270,292.2142	630	248,984.0757			
가문비나무원목	10	"	7,552.210	8	7,551.710			
귀목원목	97	"	3,783.733	90	3,609.258			
낙엽송원목	1	"	3,549.450	1	3,549.450			
너도밤나무원목	3	"	518.956	2	173.956			
녹나무원목	1	"	0.250					
느릅나무원목	71	"	3,594.472	66	3,483.4172			
단풍나무원목	77	"	14,284.4331	75	14,283.6631			
더마란나무원목	5	"	320.113	3	88.681			
데미나무원목	2	"	39.648	1	27.438			
목화나무원목	1	"	18.029	1	18.029			
물푸레나무원목	1	"	0.645	1	0.645			
비류나무원목	1	"	84.510	1	84.510			
백송나무원목	1	"	999.630	1	999.630			
부빈카원목	2	"	115.801	2	115.801			
사시나무원목	2	"	210.334	1				
삼나무원목	126	"	113,561.2454	76	98,107.222			
소노켈링원목	1	"	47.528	1	47.528			
아프리카원목	8	"	66,339.749	8	66,339.749			
알비지아원목	1	"	5,040	1	5,040			
에비다원목	2	"	63.567	2	63.567			
오동나무원목	1	"	26.820					
오리원목	1	"	0.017					
음나무원목	1	"	14.717	1	14.717			
첼지원목	2	"	26.467	2	26.467			
유창원목	5	"	39.704	1	18.105			
유카리원목	1	"	0.035					



식물명	구분	진수	단위	수 량	소 득		배 기		비고
					진수	수 량	진수	수 량	
자귀나무원목		1	m	0.070					
자단나무원목		1	"	19.560	1	19.560			
자작나무원목		4	"	5,908.560	3	5,908.310			
적송원목		1	"	13.180	1	13.180			
진나무원목		1	"	0.876	1	0.876			
진창나무원목		1	"	39.750	1	39.750			
차키토원목		2	"	52.255	1	52.200			
참나무원목		68	"	1,619.0788	64	1,542.0248			
티크원목		87	"	6,616.793	34	3,392.469			
파덕원목		7	"	258.698	2	38.288			
파오르사원목		6	"	112.965	5	92.295			
팽나무원목		1	"	0.430	1	0.430			
편백원목		2	"	47.593					
포플러원목		14	"	6,867.898	12	6,867.544			
펠프원목		11	"	27,105.330	11	27,105.330			
피나무원목		1	"	0.450					
하크베리원목		3	"	1,003.462	1	0.762			
해고원목		5	"	101.792	3	70.354			
향나무원목		9	"	2,190.002	9	2,190.002			
호도원목		134	"	3,043.9079	131	2,993.4319			
흑단원목		1	"	43.480					
흑송원목		1	"	23.840	1	23.840			
Katsula 원목		1	"	19.970	1	19.970			
Laos plaug 원목		1	"	0.160	1	0.160			
Merbau 원목		1	"	5.010	1	5.010			
4) 죽재류		95	kg	16,571,134	15	2,751,790			
대나무		7	"	110,400	2	70,000			
대나무봉		3	"	20,407					

구 분 식물명	건수	단위	수 량	소 득		패 기		비고
				건수	수 량	건수	수 량	
대나무손잡이	2	kg	1,719					
대나무솔대	1	"	8,746					
대바늘	4	"	17,730					
대발	36	"	975,443	10	348,040			
맹종죽	6	"	904,400					
죽순피	1	"	2					
청환죽	25	"	8,572,262	1	500,000			
활죽	10	"	4,960,025	2	1,833,750			
5) 기타	587	㎡	191,121.4331	105	84,956.6764			
	324	kg	163,638,738.22	56	81,004,777.22	1	3	
가문비나무각재	52	㎡	26,478.2403					
가죽나무각재	2	"	38.3	1	30.91			
건 등 목	301	kg	2,809,111.4	49	577,774.22			
고무나무각재	13	㎡	742.4159	2	88.623			
귀목각재	2	"	21.3543					
나두손잡이	1	kg	339					
나무토막	1	"	44					
나무판자	1	㎡	3.58					
나왕각재	78	"	66,890.8902	34	36,155.688			
나왕심목	5	"	5,732.43					
나왕채심재목	1	"	366.72					
낙엽송각재	2	"	2,472.668	1	467.59			
병 등 각 재	1	"	17.987					
너도밤나무각재	11	"	475.784					
노송각재	1	"	1.804					
녹나무각재	1	"	2.78	1	2.78			
단풍나무각재	38	"	5,686.2855	2	61.759			
미송각재	33	"	1,748.806	2	192.666			

구분 식물명	건수	단위	수 량	소 독		배 기		비고
				건수	수 량	건수	수 량	
미 호 가 니 각 재	2	m	54.745					
발 사 재	5	"	100.521					
베 니 어	61	"	61,551.7567	14	17,521.829			
베 니 히 각 재	1	"	4.91	1	4.91			
삼 나 무 각 재	7	"	1,858.448	3	679.18			
서 나 무 각 재	18	"	331.655	15	283.358			
세 피 타 각 재	4	"	713.7467					
소 노 켈 링 각 재	14	"	467.425	1	198.03			
유 카 리 칩	2	"	23					
우 드 칩	12	kg	160,736,023	7	60,427,003	1	3	
음 무 재	3	m	157.1371					
자 단 각 재	11	"	199.2843	1	30.583			
자 단 무 늬 재	4	kg	345					
자 작 나 무 각 재	4	m	73.6158					
갓 나 무 각 재	2	"	297.0553	1	150.3073			
장 미 나 무 각 재	2	"	5.986					
전 나 무 각 재	6	"	228.801	1	204.46			
젤 루 통 각 재	3	"	153.8641					
참 나 무 각 재	99	"	3,420.338	8	59.858			
참 피 나 무 각 재	21	"	1,181.1114	5	364.36			
뜸 밤 재	5	kg	92,876.32					
티 크 각 재	11	m	229.4647	1	26.904			
과 덕 각 재	3	"	58.95	1	2.94			
팽 나 무 각 재	2	"	321.67					
포 물 러 각 재	1	"	8					
합 판	17	"	2,569.278	5	2,338.704			
향 나 무 각 재	1	"	58.254					
호 도 나 무 각 재	3	"	109.245					
흑 단 각 재	22	"	263.0063	4	91.284			

구분 식물명	건수	단위	수 량	소 득		배 기		비고
				건수	수 량	건수	수 량	
Wood waste	1	㎡	6,000	1	6,000			
6. 버섯류		kg						
1) 건 버섯	128	kg	48,445.245	6	11,830.6			
건 목이버섯	22	〃	31,716.96	5	11,830			
건 석이버섯	5	〃	11.6	1	0.6			
건 송이버섯	1	〃	1,730					
건 양송이버섯	4	〃	902.7					
건 영지버섯	56	〃	1,191.84					
건 표고버섯	39	〃	12,862.145					
표고버섯가루	1	〃	30					
7. 섬유류	357	kg	8,115,011.243	139	3,331,996.863			
멕시코안섬유	3	〃	1,550					
사이실마섬유	83	〃	2,636,882.260	61	2,060,988			
삼	1	〃	8,700					
아마	138	〃	3,124,045.200	4	145,785			
아바카	36	〃	519,558.120	27	426,063.400			
야자	13	〃	165,600	9	120,950			
저마	35	〃	688,450	18	332,900			
코넛	9	〃	90,835	5	57,075			
팔미라	6	〃	26,625	2	13,000			
팜	18	〃	236,250	9	90,950			
황마	15	〃	625,206.963	4	84,265.263			
8. 유류	153	kg	30,020,049.530	51	19,145,948	1	3,800	
땅콩	33	〃	7,062,177.800	4	100,440			
목화씨	2	〃	4.150					
아마씨	2	〃	305,630.400					
유채씨	2	〃	2,650					
참깨	464	〃	8,006,722	2	5,000,000	1	3,800	
카포크	1	〃	1					
팜핵	7	〃	2,346,790.200	6	2,346,790			
코프라	39	〃	9,137,940.100	30	9,137,928			
피마자	12	〃	813,985.07	3	214,000			
해바라기	2	〃	5,960					
홍화	7	〃	2,346,790.200	6	2,346,790			

구분 식물명	진수	단위	수 량	소 득		매 기		비고
				진수	수 량	진수	수 량	
9. 한 약 재	3,925	kg	4,069,991.111	967	1,108,666.300	3	4,323.100	
가 자	19	"	6,505.100	6	2,200			
감 국	1	"	1,000					
감 송 향	2	"	300	2	150			
감 수	3	"	200	1	50			
감 인	13	"	3,500	5	1,300			
감 초	246	"	811,064.175	47	241,939.800			
강 진 향	1	"	200					
강 황	33	"	45,890	12	18,800			
건 강	5	"	42,173.200	1	200			
겨 자	1	"	200					
견 부 자	2	"	700					
결 명 자	3	"	2,001.100					
계 지	97	"	211,438	21	42,306			
계 피	157	"	435,803.530	25	82,225			
고 수	7	"	23,080	3	23,000			
곤 약 구	4	"	5.300					
골 쇠 보	21	"	5,349	6	1,500			
공 사 인	82	"	56,121.901	22	13,410			
팍 향	38	"	100,524.400	7	25,000			
관 동 화	21	"	3,442	7	1,150			
팔 루 인	1	"	500	1	500			
괴 화	14	"	2,530	2	300			
구 기 자	1	"	0.300					
금 영 자	18	"	3,745	5	850			
금 오 수 척	62	"	48,788	12	8,000			
길 경	1	"	0.400					
낙 석	6	"	6.750					

구분 식품명	진수	단위	수 량	소 득		배 기		비고
				진수	수 량	진수	수 량	
남	성	55	kg	36,751	16	9,635		
노	회	1	"	50				
속	삼	1	"	600				
단	삼	40	"	4,515	10	905		
단	향	1	"	200				
당	귀	3	"	3.441				
대	극	1	"	2.500				
대	복	7	"	3,760	1	500		
대	사	43	"	208,500	10	48,500	1	3,664.400
대	풍	4	"	1,800	2	1,200		
도	인	78	"	36,420	24	11,410		
두	송	2	"	1,501				
두	충	2	"	5				
등	심	17	"	1,340.200	4	315		
마	자	1	"	100	1	100		
마	전	2	"	160				
마	황	50	"	55,185.800	18	20,950		
만	산	1	"	1.200				
모	황	18	"	14,296	1	496		
목	별	9	"	4,030				
목	향	85	"	142,295	28	35,588		
물	약	5	"	1,652	2	502		
면	산	9	"	15,200	2	4,700		
밀	봉	1	"	30				
레	몬	1	"	80				
반	지	6	"	19.450				
방	기	34	"	18,160	11	2,210		
백	각	2	"	1.800				

구분 식품명	진수	단위	수량	소독		폐기		비고
				진수	수량	진수	수량	
백개자	1	kg	500					
백급	17	"	4,402	4	600			
백단향	2	"	380					
백두구	103	"	21,699.200	20	3,901.500			
백령	8	"	1,010	1	100			
백리향	1	"	300					
백모근	4	"	4,500	3	4,200			
백부근	9	"	1,482.051					
백자인	46	"	9,448.100	9	1,350			
백작약	1	"	10,000					
백지련	1	"	1					
백질녀	13	"	3,900	4	1,300			
백출	3	"	9,961.300					
백편두	9	"	8,540	3	3,000			
백합	1	"	1					
백화사	3	"	68.100	1	60			
백화초	9	"	18.449					
번부자	22	"	5,751.200	3	950			
보두	1	"	1.800					
복령	9	"	15,000					
봉출	47	"	63,953	7	12,000			
부자	49	"	10,772.700	8	1,700			
비파엽	14	"	2,592.800	4	891			
빈랑	19	"	42,470.700	5	19,700			
사간	4	"	600	1	50			
사군자	20	"	1,058	4	170			
사인	4	"	11,300	3	10,800			
산두근	7	"	1,290	1	60			

구분 식물명	진수	단위	수 량	소 득		배 기		비고
				진수	수 량	진수	수 량	
산 사 자	80	kg	136,605.001	22	53,589			
산 약	3	"	1,001.800					
산 조 인	114	"	283,686.001	35	97,610			
산 초	1	"	0.300					
삼 능	21	"	9,208	5	3,033			
삼 칠 근	16	"	578	2	13			
상 백 피	36	"	28,047	6	5,150			
석 결 명	1	"	3					
석 곡	40	"	8,421	10	1,821			
석 두	1	"	200					
석 용 황	2	"	400					
석 창 포	29	"	9,967	8	1,160			
선 모	12	"	1,630	5	430			
선 회	2	"	350	1	150			
세 신	3	"	2,100.200	1	100			
소 두 구	5	"	3,700	2	2,200			
소 목	33	"	17,560	10	6,130			
소 사	1	"	1,000	1	1,000			
소 합 류	1	"	1,000					
소 회 향	12	"	15,360	4	2,300			
속 단	48	"	52,775	14	16,407			
쇄 계 피	3	"	8,800	1	4,800			
쇄 양	39	"	32,003	18	14,566			
수 방 자	1	"	200					
수 부 자	3	"	800					
속 지	1	"	1.200					
승 마	38	"	37,887.200	11	11,390			
시 향	2	"	4,000	1	1,000			



구분 식물명	진수	단위	수량	소독		패기		비고
				진수	수량	진수	수량	
시호	8	kg	16,100.800	2	7,649			
신이화	43	"	4,350	11	1,765			
심향	1	"	5,000					
아교	1	"	100	1	100			
아선약	1	"	1,400					
알로에잎	1	"	6					
약썩	2	"	1.600					
양강	28	"	13,436	10	3,921			
영경귀실	1	"	20,000					
여정자	2	"	600					
여지택	6	"	1,351	1	500			
연자육	56	"	42,770.700	18	12,820			
영지	1	"	50					
오가피	2	"	0.800					
오렌지껍질	1	"	80					
오매	23	"	5,530	8	1,800			
오미자	3	"	634					
오방자	15	"	6,800	2	1,200			
오수유	54	"	12,224	16	3,040			
오약	60	"	69,871.200	16	19,800			
용뇌	1	"	50					
용담	1	"	0.200					
용안육	3	"	2,000.200					
우슬	1	"	300					
육이인	14	"	1,066	3	230			
원지	83	"	50,829	28	18,580			
월계수잎	1	"	2					
위령선	1	"	5,000	1	5,000			

구분 식물명	전수	단위	수량	소독		폐기		비고
				전수	수량	전수	수량	
위수인	1	kg	100					
유황	3	"	700	2	600			
육계	1	"	1					
육두구	48	"	21,300.400	16	7,600			
육종용	84	"	20,910	18	4,300			
울무	2	"	0.415					
익지인	62	"	10,831.650	10	1,920			
인삼가루	4	"	1.100					
일몽화	1	"	200					
자완	13	"	5,722	2	250			
저령	60	"	18,930.100	16	3,580			
적하수호	21	"	6,650	6	1,500			
절계지	1	"	1,000	1	1,000			
정력자	2	"	500	1	200			
정초	1	"	1					
정향	57	"	10,983.500	16	3,290			
계실자	5	"	600	3	450			
조각	7	"	186	1	50			
조구등	18	"	6,900	4	1,800			
주사	1	"	1					
지각	42	"	67,500	5	8,800	1	180	
지골피	26	"	11,963	9	3,675			
지실	1	"	3					
지황	7	"	19,800.200	1	2,000			
질개	1	"	200					
차천초	1	"	0.550					
창포	2	"	2					
천궁	4	"	7.900					

식물명	구분		건수	단위	수량	소독		폐기		비고
	건수	단위				건수	수량	건수	수량	
천	련	자	19	kg	5,110	4	798			
천	문	동	46	"	15,463	12	4,250			
천		오	24	"	7,765.002	3	600			
천	축	향	2	"	50	2	50			
천	화	분	10	"	4,406	5	1,280			
천	황	련	9	"	632	4	302			
청		피	3	"	3,000	1	500	1	478.700	
초		과	11	"	2,150	2	300			
초	두	구	49	"	22,750	16	8,950			
초		오	35	"	16,712	9	3,620			
침		향	16	"	2,776	2	130			
카	모	밀	1	"	0.500					
커		민	3	"	2.105					
큰	영	경	1	"	6					
토	사	자	33	"	10,616	9	3,600			
파	고	지	44	"	43,944	16	22,134			
파		극	88	"	9,350.200	17	1,840			
편	부	자	4	"	1,200	2	700			
포	부	자	14	"	3,000	3	700			
포		향	7	"	2,041	5	1,693			
필		발	19	"	3,260	5	960			
한	련	초	1	"	0.100					
해	금	사	14	"	536	4	150			
행		인	61	"	66,578	17	17,000			
형		개	5	"	4,509.100					
호	로	파	3	"	420	1	120			
호	마	인	1	"	249					
호	황	련	5	"	700	2	200			

구분 식물명	진수	단위	수 량	소 득		배 기		비고
				진수	수 량	진수	수 량	
홍 안 옥	1	kg	2.800					
홍 화	59	"	35,302	20	12,656			
황 금	11	"	10,014.800					
황 기	5	"	12,601.800	3	12,600			
황 련	61	"	10,900.150	13	1,040			
희 향	31	"	35,987.690	6	7,900			
후 박	13	"	29,214	1	3,000			
후 추	1	"	500	1	500			
흑 죽	1	"	100	1	100			
흑 편 부 자	10	"	3,220					
흰 분 꽃	1	"	1					
10. 기 타								
1) 염료·기호·향신	609	kg	27,185,582.558	114	4,372,362.6685	2	149.09	
진 나무줄기	1	"	506	1	506			
진스테비아잎	1	"	100					
진잎담배줄기	2	"	2,040					
겨 자 실	25	"	591,662.150	1	18,000			
제 피	1	"	0.120					
고수나물씨	1	"	280					
고 수 풀	12	"	21,029.250					
팽 이 밥	1	"	0.500					
그린멜리아잎	2	"	500	1	250			
노 간 주 씨	2	"	249.805					
늑 차	1	"	3					
딜	1	"	5	1	5			
마 조 램	1	"	50	1	50			
멧드릅뿌리	1	"	18.400					

구분 식품명	건수	단위	수 량	소 득		배 기		비고
				건수	수 량	건수	수 량	
바닐라콩	2	kg	3,200					
박하	1	"	0.500					
백리향	1	"	300	1	300			
루즈마리	1	"	0.500					
살비아	1	"	0.500					
셀러리씨	5	"	6,000	2	2,000			
소두구	3	"	3,300	2	3,000			
스베비아	4	"	1,250					
승마뿌리	1	"	50	1	50			
시보리	1	"	10	1	10			
심향	1	"	5,000	1	5,000			
아나토	12	"	256					
아나토실	1	"	320					
아니스씨	2	"	3,980					
아마씨	1	"	307,700					
아몬드	18	"	305,256.620					
엽연초	16	"	3,497,826.960					
오레가노	1	"	15	1	15			
오렌지껍질	2	"	138.250					
오리스뿌리	1	"	4					
왕고추	1	"	100	1	100			
중국오차	1	"	9.700					
유니퍼베리	1	"	350					
차나무잎	1	"	1,300					
참꽃뿌리가루	1	"	80					
창포뿌리	1	"	7					
카나리시드	3	"	32,926					
카드블	2	"	600	2	600			

구분 식품명	건수	단위	수 량	소 득		배 기		비고
				건수	수 량	건수	수 량	
카라웨이실	9	kg	8.700					
카레가루	1	"	0.200					
카리므스근	1	"	4					
커민	1	"	4,000					
커피두	208	"	18,554,469.100	42	3,147,848	2	149.09	
코리안다	4	"	12,900	1	4,000			
코코아가루	5	"	17,349.220	1	4,320			
코코아루리	3	"	150,000	3	150,000			
코코아두	44	"	2,013,799.500	15	835,643.6685			
퀴브리코접질	1	"	200					
타리근	2	"	10.5	1	10			
파슬리	1	"	40	1	40			
팜피덕기근	2	"	90	1	50			
퓨리므라근	2	"	300	1	150			
피스타치오	1	"	100	1	100			
향말기	2	"	1,100					
호로파	25	"	199,733	8	7,005			
호스라외쉬	1	"	10	1	10			
호프	7	"	114,981					
호프파렛트	1	"	65					
후추	147	"	1,325,544.533	21	193,300			
회향	3	"	7,000					
2) 목초류	6	kg	2,505.420	1	30	1	6.900	
건초	4	"	2,468.520					
벧짚가루	1	"	6.900			1	6.900	
보리짚	1	"	30	1	30			

구분 식물명	건수	단위	수 량	소 득		배 기		비고
				건수	수 량	건수	수 량	
3) 착 유 박	22	kg	137,419,808	1	31,502,390			
대 두 박	14	"	97,069,336	1	31,502,390			
채 종 박	5	"	39,964,532					
해바라기 박	3	"	395,940					
4) 질 제 품	1	kg	560					
뽕 질	1	"	560					
5) 화 폐 유	133	kg	9,992.596	17	5,228.55			
강 아 지 풀	1	"	1.500					
건표본포플라	1	"	10					
건 화	7	"	1,575.506	2	260			
고사리철입	1	"	2					
과 바 잎	1	"	1					
국 화 건 화	2	"	1.300					
국 화 절 화	4	"	24.100	1	1			
극락조화절화	2	"	35	1	30			
콜라디올러스 절 화	3	"	1,403					
난 절 화	35	"	768.900					
난 초 잎	1	"	12					
난 초 절 화	1	"	3					
남 천 절 지	1	"	2					
단추나무건화	1	"	200	1	200			
말 기 잎	1	"	2.500					
매 나 무 잎	1	"	1.200					
메이지건화	1	"	1					
들국화건화	1	"	0.300					
등나무절지	1	"	3					

식물명	구분	진수	단위	수량	소독		배기		비고
					진수	수량	진수	수량	
라벤다건화		1	kg	0.400					
란파나잎		1	"	0.900					
목련건화		1	"	1.300					
바람꽃건화		2	"	1.900					
백합건화		5	"	150					
베어베라잎		1	"	0.010					
벚꽃건화		2	"	1,000	1	800			
보리수절지		1	"	3					
붓순절지		2	"	9					
소나무절지		1	"	20	1	20			
소철절엽		1	"	1					
스타꽃		1	"	4					
스타치스건화		1	"	2	1	2			
아이리스건화		1	"	27					
아이비잎		2	"	4.300					
안스리움건화		2	"	9					
야자잎		3	"	2,177	2	2,180			
억새풀건화		1	"	534					
여지잎		1	"	8					
용담초잎		1	"	0.010					
운향풀잎		1	"	0.010					
월계수잎		1	"	1					
장미건화		4	"	22.400	1	20			
진나무절지		2	"	651.450	1	650.45			
진나무건화		1	"	4					
조화건화		1	"	5.100	1	5.100			
주목절지		1	"	3	1	3			
철쭉절지		1	"	3					



구분 식물명	진수	단위	수 량	소 득		패 기		비고
				진수	수 량	진수	수 량	
카나리아결엽	1	kg	1	1	1			
카베이션절화	4	"	12.100					
칸 나 잎	3	"	4.300					
코코넛야자잎	2	"	3					
뷰올림절화	2	"	95.300					
티셀절화	1	"	1					
파바다잎	1	"	0.800					
파초절엽	2	"	4					
팜파스진화	2	"	1,050	1	1,050			
프리물라잎	1	"	0.010					
하키아건화	1	"	3					
향나무절지	2	"	9	1	6			
헤리코니아결엽	1	"	90					
후리지아결엽	1	"	29					
6) 기 타	103	kg	911,598.943	23	203,061.5	11	434.5	
	8	개	603,178	2	3,040			
갈 대	1	kg	7,100					
계 목	1	"	10	1	10			
나무상자	1	개	10	1	10			
등나무열매	2	kg	1,642	1	622			
라이쾨로니아	1	개	7					
백 간	1	kg	1			1	1	
메밀껍질	1	"	29,997					
벼이삭목	1	"	718	1	718			
보리수열매	2	"	3,500	2	3,500			
보리수잎	1	"	0.045					
사과꽃가루	1	"	16					

구분 식품명	건수	단위	수 량	소 득		배 기		비고
				건수	수 량	건수	수 량	
사 료	1	kg	10,000					
섬대고나무질	1	"	9,000					
새알라카	1	"	78	1	78			
소나무장식품	1	개	1					
수 수 대	33	kg	457,881.700	12	186,593			
수 태	2	"	2,235	1	2,145			
알 로 에 잎	1	"	3					
영 판 잎	5	"	324					
왕 달 팽 이	8	"	409.500			8	409.500	
월 계 수 잎	1	"	135					
이 쑤 시 개	1	"	1					
삿 나무 조 각	1	"	3	1	3			
절 편 구 약	1	"	1.5					
질 염	1	"	8					
축백나무열매	1	"	0.7					
코코넛야자피	1	"	20					
쿨 크	8	"	24,700					
해 가 가 루	1	"	1,000					
해 고 분	3	개	3,160	1	3,030			
호 도 피	7	kg	221,736					
흙	2	"	75					
회 목 피	8	"	42,000	2	9,375			
이 키	7	"	53.5	1	17.5			
은 축 발 장	2	개	600,000					

여백

5 . 병 해 총 명  
INTERCEPTED DISEASES AND PESTS

여백

## 5. 병해충명

## INTERCEPTED DISEASES AND PESTS

## 가. 수입국별 병해충 발견실적

## Interception Record by Country

수입국별 Country	병원균 Disease	해충 Pest	계 Total
가나 GHANA	-	7	7
가봉 GABON	-	4	4
나이지리아 NIGERIA	1	1	2
남아프리카공화국 Rep. of SOUTH AFRICA	1	3	4
네덜란드 NETHERLANDS	42	62	104
뉴질랜드 NEW ZEALAND	11	26	37
덴마크 DENMARK	7	-	7
리베리아 LIBERIA	-	6	6
말레이시아 MALAYSIA	1	1,079	1,080
멕시코 MEXICO	1	1	2
미국 U·S·A.	135	548	683
방글라데시 BANGLADESH	-	3	3
버마 BURMA	-	37	37
베트남 VIETNAM	-	3	3
벨기에 BELGIUM	-	4	4
브라질 BRAZIL	-	5	5
사모아 SAMOA	-	2	2
사우디아라비아 SAUDI ARABIA	1	-	1
서독 WEST/GERMANY	20	2	22
소련 U·S·S·R.	-	36	36
솔로몬 SOLOMON	-	47	47
스리랑카 SRI LANKA	-	23	23
스웨덴 SWEDEN	1	-	1

수	입 국 번 Country	병 원 균 Disease	해 총 Pest	계 Total
스위스	SWITZERLAND	2	1	3
시리아	SYRIA	2	-	2
싱가폴	SINGAPOLE	-	6	6
아르헨티나	ARGENTINA	-	6	6
아이보리코스트	IVORY COAST	-	5	5
에쿠아도르	ECUADOR	-	1	1
오스트레일리아	AUSTRALIA	33	27	60
이티오피아	ETHIOPIA	-	2	2
이탈리아	ITALY	6	1	7
인도	INDIA	-	2	2
인도네시아	INDONESIA	5	275	280
일본	JAPAN	1,233	274	1,507
중공	P·O·C.	2	251	253
중앙아프리카공화국	CENTRAL AFRICA REPUBLIC	-	2	2
중화민국	R·O·C.	35	37	72
칠레	CHILE	-	36	36
캐나다	CANADA	20	26	46
카메룬	CAMEROON	-	7	7
캄보디아	CAMBODIA	-	2	2
케냐	KENYA	-	8	8
타이	THAILAND	8	66	74
탄자니아	TANZANIA	-	1	1
파푸아뉴기니아	PAPUA NEW GUINEA	-	243	243
파키스탄	PAKISTAN	-	3	3
페루	PERU	1	2	3
프랑스	FRANCE	2	9	11
피지	FIJI	-	1	1
필리핀	PHILIPPINES	14	146	160
홍콩	HONG KONG	-	14	14
계	TOTAL	1,584	3,353	4,937

수입 식물 질병 원균 발견 실적  
RECORD OF INTERCEPTED DISEASES WITH  
IMPORTING PLANTS



여백

수입식물별병원균발견실적  
RECORD OF INTERCEPTED DISEASES WITH  
IMPORTING PLANTS

나. 수입식물별 병원균 발견실적

Record of Intercepted Diseases with Importing Plants

식물명 Host	병명 Diseases
금잔화종자 Calendula seed	잎마름병 Alternaria tenuis
" "	" " "
" "	회색곰팡이병 Botrytis cinerea
" "	부패병 Fusarium spp
" "	푸른곰팡이병 Penicillium sp
" "	무름병 Rhizopus sexualis
과꽃종자 China aster seed	잎마름병 Alternaria tenuis
" "	" " "
" "	" " brassicicola
" "	연부병 Rhizopus sexualis
" "	회색곰팡이병 Botrytis cinerea
관음죽종자 Rhapsis dwarf seed	" " "
" "	잎마름병 Alternaria tenuis
" "	" " "
" "	부패병 Fusarium spp
고추종자 Red pepper seed	잎마름병 Alternaria tenuis
" "	" " "
" "	" " "
" "	검은무늬병 " radicina
" "	" " raphani
" "	연부병 Rhizopus sp
" "	회색곰팡이병 Botrytis cinerea
" "	푸른곰팡이병 Penicillium sp
독일가문비나무종자 Norway spruce seed	" " "
" "	" " "
" "	회색곰팡이병 Botrytis cinerea
가지니아종자 Treasure seed	부패병 Fusarium spp

생 산 국 Country of Origin	발 견 회 수 Number of Interception	검 역 지 Port of Entry
일 본 Japan	3	김포우체국
미 국 U.S.A.	1	우 체 국
일 본 Japan	1	김 포
" "	2	"
" "	1	"
" "	1	"
" "	2	김포, 세관
네 델 란 드 Netherland	2	우 체 국
일 본 Japan	1	세 관
" "	1	"
" "	2	김 포
타 이 Thailand	1	"
" "	1	"
오스트레일리아 Australia	1	"
중 화 민 국 R.O.C.	1	"
일 본 Japan	6	김포, 우체국
미 국 U.S.A.	1	우 체 국
덴 마 크 Denmark	1	"
일 본 Japan	1	김 포
" "	1	"
" "	1	세 관
" "	2	우 체 국
미 국 U.S.A.	1	"
일 본 Japan	1	김 포
서 독 W/Germany	1	"
" "	1	"
일 본 Japan	1	김포, 세관

식물명 Host	병명 Diseases
가 자 니 아 종 자 Treasure seed	검 은 무 뇌 병 Alternaria raphani
" "	" " sesami
" "	" " brassicicola
" "	잎 마 림 병 " tenuis
고 메 치 아 종 자 Godetia seed	검 은 무 뇌 병 " raphani
" "	" " sesami
" "	" " brassicicola
" "	부 썩 해 병 Fusarium spp
" "	잎 마 림 병 Alternaria tenuis
" "	검 은 곰 광 이 병 Aspergillus niger
" "	회 색 곰 광 이 병 Botrytis cinerea
" "	푸 른 곰 광 이 병 Penicillium sp
군 자 란 종 자 Clivia seed	회 색 곰 광 이 병 Botrytis cinerea
" "	" " "
" "	잎 마 림 병 Alternaria tenuis
" "	푸 른 곰 광 이 병 Penicillium sp
" "	검 은 무 뇌 병 Alternaria brassicicola
국 화 종 자 Crown daisy seed	부 썩 해 병 Fusarium sp
" "	검 은 무 뇌 병 Alternaria raphani
" "	" " sesami
" "	" " brassicicola
" "	잎 마 림 병 " tenuis
" "	검 은 곰 광 이 병 Aspergillus niger
금 어 초 종 자 Antirrhinum seed	검 은 무 뇌 병 Alternaria raphani
" "	" " brassicicola
" "	잎 마 림 병 " tenuis
" "	" " "
" "	" " "
" "	검 은 무 뇌 병 " brassicicola

생 산 국 Country of Origin			발 견 회 수 Number of Interception	검 역 지 Port of Entry
일	본	Japan	1	김포, 세관
"	"	"	1	"
"	"	"	1	"
"	"	"	2	"
"	"	"	1	"
"	"	"	1	"
"	"	"	1	"
"	"	"	2	"
"	"	"	2	"
"	"	"	1	세 관
"	"	"	2	"
"	"	"	1	"
"	"	"	8	김포, 세관
네	덜	Netherland	9	"
일	본	Japan	2	김 포
네	덜	Netherland	1	"
"	"	"	1	세 관
일	본	Japan	1	김 포
"	"	"	1	"
"	"	"	1	"
"	"	"	1	"
"	"	"	13	김포, 세관, 우체국
"	"	"	1	세 관
"	"	"	2	김 포
"	"	"	1	"
"	"	"	8	세관, 우체국
서	독	W/Germany	1	우 체 국
미	국	U.S.A.	1	"
일	본	Japan	1	김 포

식물명 Host	병명 Diseases
꽃고추종자 Ornamental pepper seed	잎마름병 Alternaria tenuis
" "	검은무늬병 " raphani
" "	" " sesami
" "	" " brassicicola
" "	부패병 Fusarium spp
아스파라가스종자 Asparagus seed	푸른곰팡이병 Penicillium sp
" "	" "
" "	검은무늬병 Alternaria raphani
" "	잎마름병 " tenuis
삼엽채종자 Mitsuba seed	검은무늬병 " "
" "	" " "
" "	" " brassicae
" "	검은곰팡이병 Aspergillus niger
꽃수수종자 Zephyranther can seed	" Alternaria brassicae
" dia herb seed	회색곰팡이병 Botrytis cinerea
꽃조종자 Zetaria italica seed	잎마름병 Alternaria tenuis
꽃도라지종자 Platycolon seed	검은무늬병 " raphani
" "	" " sesami
" "	" " brassicicola
" "	부패병 Fusarium spp
꽃해바라기종자 Sunflower seed	회색곰팡이병 Botrytis cinerea
" "	잎마름병 Alternaria tenuis
꽃양배추종자 Flowing cabbage seed	검은무늬병 " brassicicola
" "	" " brassicae
" "	잎마름병 " tenuis
" "	" " "
" "	연부병 Rhizopus sp
" "	푸른곰팡이병 Penicillium sp
" "	회색곰팡이병 Botrytis cinerea

생 산 국 Country of Origin	발 견 회 수 Number of Interception	검 역 지 Port of Entry
일 본 Japan	1	김 포
" "	1	"
" "	1	"
" "	1	"
" "	2	"
" "	2	"
오스트레일리아 Australia	1	"
일 본 Japan	1	세 관
미 국 U.S.A.	1	우 체 국
일 본 Japan	1	김 포
캐 나 다 Canada	1	"
일 본 Japan	1	우 체 국
" "	1	김 포
" "	1	"
" "	1	"
" "	1	"
" "	1	"
" "	1	"
" "	1	"
" "	1	"
" "	1	"
" "	1	"
" "	11	세관, 제주
" "	4	김포, 우체국
" "	3	"
네덜란드 Netherland	1	우 체 국
일 본 Japan	1	세 관
" "	1	김 포
" "	1	"



식물명 Host	병명 Diseases
꽃피마자종자 Ricinus seed	검은무늬병 <i>Alternaria raphani</i>
" "	" " <i>sesami</i>
" "	" " <i>brassicicola</i>
파총자 Weish onion seed	" " <i>porri</i>
" "	" " <i>brassicicole</i>
" "	회색곰팡이병 <i>Botrytis cinerea</i>
" "	부패병 <i>Fusarium spp</i>
" "	출기마름병 <i>Phoma spp</i>
" "	잎마름병 <i>Alternaria tenuis</i>
" "	무름병 <i>Rhizopus sp</i>
호박종자 Pumpkin seed	검은무늬병 <i>Alternaria spp</i>
" "	" " <i>raphani</i>
" "	" " <i>radicina</i>
" "	" " <i>brassicae</i>
" "	무름병 <i>Rhizopus sp</i>
" "	" "
" "	" "
" "	" "
" "	" <i>sexudis</i>
" "	탄저병 <i>Cladosporium spp</i>
" "	시들음병 <i>Fusarium oxysporum</i>
" "	회색곰팡이병 <i>Botrytis cinerea</i>
웨이니아자종자 Phoenix palm seed	" "
" "	부패병 <i>Fusarium spp</i>
" "	" "
" "	잎마름병 <i>Alternaria tenuis</i>
파리종자 Husk ~ tomato seed	검은무늬병 " <i>brassicae</i>
" "	" " <i>raphani</i>
" "	" " <i>sesami</i>

생 산 국 Country of Origin	발 견 회 수 Number of Interception	검 역 지 Port of Entry
일 본 Japan	1	김 포
" "	1	"
" "	1	"
" "	3	우체국, 제주
" "	1	세 관
" "	1	"
" "	1	우 체 국
" "	1	김 포
" "	1	"
" "	1	"
중 화 민 국 R.O.C.	1	부 산
일 본 Japan	1	김 포
" "	1	"
" "	1	"
" "	6	우 체 국
미 국 U.S.A.	9	"
이 탈 리 아 Italy	2	"
중 화 민 국 R.O.C.	1	"
일 본 Japan	1	제 주
중 화 민 국 R.O.C.	1	부 산
일 본 Japan	1	김 포
" "	1	"
" "	2	"
" "	1	"
인 도 네 시 아 Indonesia	1	"
일 본 Japan	2	"
" "	1	"
" "	1	"
" "	1	"

식물명 Host	병명 Diseases
홍화종자 Safflower seed	부패병 Fusarium semitectum
" "	잎마름병 Alternaria tenuis
다알리아종자 Dahlia seed	부패병 Fusarium sp
" "	검은무늬병 Alternaria tenuis
" "	" "
" "	" "
" "	" brassicae
" "	" sesami
" "	부패병 Fusarium spp
" "	회색부패병 Botrytis cinerea
꽃호박종자 Cucurbita seed	검은무늬병 Alternaria radicina
" "	" tenuis
" "	회색곰팡이병 Botrytis cinerea
접시꽃종자 Holly hock seed	검은무늬병 Alternaria tenuis
" "	회색곰팡이병 Botrytis cinerea
" "	젓빛고약병 Septobasidium bogoriense
잔디종자 Lawn grass seed	회색곰팡이병 Botrytis cinerea
" "	검은무늬병 Alternaria tenuis
헬리안더스종자 Helianthus seed	" " brassicae
팬지종자 Pansy seed	" " raphani
" "	" " sesami
" "	" " brassicicola
" "	" " radicina
" "	잎마름병 " tenuis
" "	무름병 Rhizopus sexuals
" "	" " sp
화능초종자 California poppy seed	검은무늬병 Alternaria raphani
" "	" " sesami
" "	" " brassicicola

생 산 국 Country of Origin			발 견 회 수 Number of Interception	검 역 지 Port of Entry
일	본	Japan	1	김 포
"	"	"	1	"
"	"	"	2	"
"	"	"	10	우체국, 김포, 세관
프	랑	스 France	1	우 체 국
미	국	U.S.A.	1	"
일	본	Japan	1	세 관
"	"	"	1	김 포
"	"	"	3	김포, 세관
"	"	"	1	세 관
"	"	"	1	"
"	"	"	1	"
"	"	"	1	"
"	"	"	3	"
"	"	"	1	"
"	"	"	1	"
미	국	U.S.A.	5	김포, 세관, 우체국
"	"	"	3	김 포
일	본	Japan	1	"
"	"	"	1	"
"	"	"	1	"
"	"	"	2	김포, 제주
"	"	"	1	김 포
"	"	"	3	김포, 우체국
"	"	"	1	김 포
네	덜	란 드 Netherland	1	우 체 국
일	본	Japan	1	김 포
"	"	"	1	"
"	"	"	1	"

식물명 Host	병명 Diseases
화능초종자 California poppy seed	부패병 Fusarium sp
패랭이종자 Pinks and carnation seed	" " "
" "	검은무늬병 Alternaria spp
" "	" " brassicae
" "	" " brassicicola
" "	일마름병 " tenuis
" "	검은곰팡이병 Aspergillus niger
" "	연부병 Rhizopus nigricans
푸리물리종자 Primula	일마름병 Alternaria tenuis
" "	푸른곰팡이병 Penicillium sp
" "	회색곰팡이병 Botrytis spp
" "	" " cinerea
" "	검은무늬병 Alternaria rhizopus
플록스종자 Phlox seed	부패병 Fusarium spp
" "	검은무늬병 Alternaria raphani
" "	" " sesami
" "	" " brassicicola
" "	일마름병 " tenuis
편백종자 Hinoki cypress seed	푸른곰팡이병 Penicillium sp
풍선초종자 Balloon Vine seed	검은무늬병 Aiternaria raphani
" "	" " sesami
" "	" " brassicicola
" "	부패병 Fusarium spp
페튜니아종자 Petunia seed	검은무늬병 Alternaria raphani
" "	" " sesami
" "	" " brassicicola
" "	일마름병 " tenuis
" "	부패병 Fusarium spp
" "	검은곰팡이병 Aspergillus sp

생 산 국 Country of Origin			발 견 회 수 Number of Interception	검 역 지 Port of Entry
일	본	Japan	1	김 포
"	"	"	2	김포, 군산
"	"	"	1	부 산
"	"	"	1	세 관
"	"	"	1	"
"	"	"	3	"
"	"	"	2	세관, 부산
"	"	"	1	세 관
"	"	"	9	김포, 세관
"	"	"	2	"
"	"	"	1	우 체 국
"	"	"	1	세 관
네	덜	Netherland	1	우 체 국
일	본	Japan	2	김포, 세관
"	"	"	1	"
"	"	"	1	"
"	"	"	1	"
"	"	"	2	우체국, 세관
미	국	U.S.A.	1	김 포
일	본	Japan	1	"
"	"	"	1	"
"	"	"	1	"
"	"	"	1	"
"	"	"	1	"
"	"	"	1	"
"	"	"	2	김포, 세관
"	"	"	16	김포, 세관, 우체국
"	"	"	3	김포, 우체국
"	"	"	1	세 관

식물명 Host	병명 Diseases
몬스테라종자 Cerimam seed	부패병 Fusarium sp
" "	" "
명자나무종자 Flowing quince seed	근두암종병 Agrobacterium tumefaciens
흰겨이삭종자 Ret top seed	검은무늬병 Alternaria spp
파세리종자 Parsley seed	" " radicina
" "	잎마름병 " tenuis
" "	" " brassicae
귀리종자 Oat seed	검은무늬병 " radicina
보리종자 Barley seed	시들음병 Fusarium sp
인삼종자 Ginseng seed	회색곰팡이병 Botrytis cinerea
시크라멘종자 Cyclamen seed	검은곰팡이병 Aspergillus niger
" "	잎마름병 Alternaria tenuis
" "	" "
" "	회색곰팡이병 Botrytis cinerea
" "	" "
" "	부패병 Fusarium sp
" "	푸른곰팡이병 Penicillium sp
" "	" "
" "	연부병 Rhizopus sexualis
" "	" "
" "	무름병 " "
" "	푸른곰팡이병 Penicillium spp
해바라기종자 Sunflower seed	회색곰팡이병 Botrytis cinerea
" "	잎마름병 Alternaria brassicicola
" "	검은무늬병 " radicina
" "	부패병 Fusarium sp
해메라종자	푸른곰팡이병 Penicillium sp
페이쵸아종자	" "
회향종자 Fennel seed	잎마름병 Alternaria tenuis

생 산 국 Country of Origin	발 견 회 수 Number of Interception	검 역 지 Port of Entry
오스트레일리아 Australia	2	김 포
일 본 Japan	1	"
" "	1	군 산
" "	1	대 전
" "	2	김포, 세관
" "	2	세 관
" "	4	우 체 국
캐 나 다 Canada	1	세 관
시 리 아 Syria	1	"
미 국 U.S.A.	1	우 체 국
일 본 Japan	1	세 관
" "	4	김포, 세관, 우체국
네 덜 란 드 Netherland	2	세관, 우체국
" "	6	우체국, 김포
일 본 Japan	1	세 관
" "	1	"
네 덜 란 드 Netherland	1	"
" "	1	"
" "	1	"
일 본 Japan	2	"
" "	1	"
사우디아라비아 Saudi Arabia	1	김 포
일 본 Japan	1	우 체 국
" "	1	세 관
" "	1	"
" "	1	"
서 독 W/Germany	1	우 체 국
뉴 질 랜드 New Zealand	1	"
미 국 U.S.A.	2	"



식 물 명 Host	병 명 Diseases
토 마 토 Tomato seed	잎 마 림 병 Alternaria tenuis
" "	" " "
" "	부 패 병 Fusarium sp
" "	검 은 무 뇌 병 Alternaria raphani
" "	" " brassicae
" "	" " radicina
" "	무 림 병 Rhizopus sp
" "	검 은 곰팡이 병 Aspergillus sq
크로산드라종자 Crosandra seed	잎 마 림 병 Alternaria tenuis
코스퍼마종자 Cospurma seed	부 패 병 Fusarium spp
" "	회색곰팡이병 Botrytis cinerea
클레오메종자 Spider seed	검 은 무 뇌 병 Alternaria raphani
" "	" " sesami
" "	" " brassicicola
" "	부 패 병 Fusarium spp
코레우스종자 Coleus seed	" " "
" "	검 은 무 뇌 병 Alternaria raphani
" "	" " sesami
" "	" " brassicicola
" "	잎 마 림 병 " tenuis
캄파뉴라종자 Bell flower seed	검 은 무 뇌 병 " raphani
" "	" " saphani
" "	" " brassicicola
" "	부 패 병 Fusarium spp
켄차야자종자 Belmore palm	검 은 점 무 뇌 병 Cladosporium spp
" "	부 패 병 Tricoderma viride
" "	검 은 무 뇌 병 Alternaria spp
" "	회색곰팡이병 Botrytis cinerea
" "	부 패 병 Fusarium spp

생 산 국 Country of Origin		발 견 회 수 Number of Interception	검 역 지 Port of Entry
미	국 U.S.A.	1	우 체 국
일	본 Japan	1	김 포
"	"	2	김포, 우체국
"	"	2	김 포
"	"	1	"
"	"	1	"
"	"	1	"
"	"	10	군 산
미	국 U.S.A.	1	김 포
중 화 민	국 R.O.C.	1	"
"	"	1	"
일	본 Japan	1	"
"	"	1	"
"	"	1	"
"	"	1	"
"	"	1	"
"	"	1	"
"	"	1	"
"	"	1	"
"	"	2	김포, 세관
"	"	2	"
"	"	1	김 포
"	"	1	"
"	"	1	"
"	"	1	"
오스트레일리아	Australia	1	"
"	"	1	"
"	"	1	"
"	"	1	"
인도네시아	Indonesia	1	"

식 물 명 Host	병 명 Diseases
첸 차야자 종자 Belmore Palm seed	푸른곰팡이병 <i>Penicillium</i> sp
" "	잎 마 림 병 <i>Alternaria tenuis</i>
카릭트릭스종자 <i>Calytrix</i> seed	무 림 병 <i>Rhizopus sexualis</i>
코 크스 종자 <i>Cocos plumora</i> seed	부 패 병 <i>Fusarium</i> spp
" "	회색곰팡이병 <i>Botrytis cinerea</i>
" "	잎 마 림 병 <i>Alternaria tenuis</i>
칼쉴무스종자 <i>Calthus</i> seed	검은무늬병 " <i>raphani</i>
" "	" " <i>sesami</i>
" "	" " <i>brassicicola</i>
" "	부 패 병 <i>Fusarium</i> spp
카네이션 종자 <i>Carnation</i> seed	검은무늬병 <i>Alternaria raphani</i>
" "	" " <i>sesami</i>
" "	" " <i>brassicicola</i>
" "	잎 마 림 병 " <i>tenuis</i>
" "	부 패 병 <i>Fusarium</i> spp
" "	회색곰팡이병 <i>Botrytis cinerea</i>
차 나무 종자 <i>Bohea</i> seed	" " "
채송화 나무 <i>Rose Moss</i> seed	검은무늬병 <i>Alternaria raphani</i>
" "	" " <i>sesami</i>
" "	" " <i>brassicicola</i>
" "	잎 마 림 병 " <i>tenuis</i>
" "	부 패 병 <i>Fusarium</i> spp
" "	회색곰팡이병 <i>Botrytis cinerea</i>
" "	푸른곰팡이병 <i>Penicillium</i> sp
" "	" " "
참외 종자 <i>Melon</i> seed	검은무늬병 <i>Alternaria brassicicola</i>
차에라우시움종자 <i>Chamaelaucium</i> seed	무 림 병 <i>Rhizopus sexualis</i>
사탕무우종자 <i>Sugabeet</i> seed	검은무늬병 <i>Alternaria radicina</i>
" "	부 패 병 <i>Fusarium</i> spp

생 산 국 Country of Origin	발 견 회 수 Number of Interception	점 역 지 Port of Entry
인 도 네 시 아 Indonesia	1	김 포
" "	1	"
오스트레일리아 Australia	1	"
" "	1	"
일 본 Japan	1	세 관
덴 마 크 Denmark	1	김 포
일 본 Japan	1	"
" "	1	"
" "	1	"
" "	1	"
" "	1	"
" "	1	"
" "	1	"
" "	7	우체국, 김포
" "	1	김 포
" "	1	우 체 국
" "	1	김 포
" "	1	"
" "	1	"
" "	1	"
" "	3	우체국, 세관
" "	1	김 포
" "	1	세 관
" "	1	"
미 국 U.S.A.	1	"
일 본 Japan	1	김 포
오스트레일리아 Australia	1	"
미 국 U.S.A.	1	우 체 국
" "	1	"

식물명 Host	병명 Diseases
완두콩 종자 Pea seed	회색곰팡이병 Botrytis cinerea
에델바이스종자 Edelwiss seed	잎마름병 Alternaria tenuis
베어베나 종자 Vervain seed	검은무늬병 " raphani
" "	" " sesami
" "	" " brassicola
" "	잎마름병 " tenuis
" "	" " "
" "	검은곰팡이병 Aspergillus niger
" "	회색곰팡이병 Botrytis cinerea
" "	부패병 Fusarium sp
백일초 종자 Garden Zinnia seed	잎마름병 Alternaria tenuis
" "	" " "
" "	검은무늬병 " "
" "	" " sesami
" "	" " brassicicola
" "	회색곰팡이병 Botrytis cinerea
" "	부패병 Fusarium sp
부로커리 종자 Bracdi seed	검은무늬병 Alternaria brassicae
" "	" " "
" "	" " raphani
버첼리아 종자 Burchellia seed	" " brassicicola
델피니움 종자 Rocket larkspur seed	부패병 Fusarium sp
" "	푸른곰팡이병 Penicillium sp
맨드라미 종자 Cockscomb seed	검은무늬병 Alternaria raphani
" "	" " sesami
" "	" " brassicicola
" "	부패병 Fusarium sp
" "	회색곰팡이병 Botrytis cinerea
" "	검은무늬병 Alternaria brassicae

생 산 국 Country of Origin	발 견 회 수 Number of Interception	검 역 지 Port of Entry
미 국 U.S.A.	3	우 체 국
일 본 Japan	2	"
" "	1	김 포
" "	1	"
" "	2	김포, 세관
" "	1	세 관
" "	5	김포, 우체국
" "	1	세 관
" "	1	"
" "	2	김포, 세관
" "	7	김포, 우체국
미 국 U.S.A.	1	우 체 국
일 본 Japan	4	세 관
" "	2	김 포
" "	1	"
" "	3	김포, 세관
" "	1	세 관
" "	1	우 체 국
중 화 민 국 R.O.C.	1	"
일 본 Japan	1	김 포
오스트레일리아 Australia	1	"
일 본 Japan	1	"
" "	1	"
" "	2	"
" "	2	"
" "	2	"
" "	1	"
" "	1	"
" "	1	세 관

식물명 Host	병명 Diseases
맨드라미종자 Cockscomb seed	푸른곰팡이병 <i>Penicillium</i> sp
리쿠아라야종자 <i>Cicuala</i> palm seed	" " "
" "	회색곰팡이병 <i>Botrytis cinerea</i>
라코스파틱스종자 <i>Caccospadix</i> seed	검은무늬병 <i>Alternaria raphani</i>
리아트리스종자 <i>Liatris</i> seed	일마름병 " <i>tenuis</i>
리시안더스종자 <i>Lisianthus</i> seed	부패병 <i>Fusarium</i> sp
" "	회색곰팡이병 <i>Botrytis cinerea</i>
루드베키아종자 <i>Coneflower</i> seed	검은무늬병 <i>Alternaria raphani</i>
" "	" " <i>sesami</i>
" "	" " <i>brassicicola</i>
" "	" " <i>tenuis</i>
" "	무름병 <i>Rhizopus</i> sp
덩굴초종자 <i>Volubile</i> stem seed	검은무늬병 <i>Alternaria raphani</i>
" "	" " <i>sesami</i>
" "	" " <i>brassicicola</i>
" "	부패병 <i>Fusarium</i> spp
데이지꽃종자 <i>Daisy</i> seed	검은무늬병 <i>Alternaria brassicicola</i>
" "	" " <i>tenuis</i>
" "	" " <i>brassicae</i>
" "	" " <i>sesami</i>
" "	" " <i>raphani</i>
" "	일마름병 " <i>tenuis</i>
독우리난종자 <i>Beaucarnea</i> seed	" " "
" "	무름병 <i>Rhizopus sexualis</i>
닥티오스페라종자 <i>Dictyosperma</i> seed	일마름병 <i>Alternaria tenuis</i>
일일초종자 <i>Vinca</i> seed	검은무늬병 " <i>raphani</i>
" "	" " <i>sesami</i>
" "	" " <i>brassicicola</i>
" "	" " <i>brassicae</i>





식물명 Host	병명 Diseases
일일초종자 Vinca seed	검은무늬병 Alternaria tenuis
" "	부패병 Fusarium spp
" "	무름병 Rhizopus sexualis
" "	연부병 " "
" "	회색곰팡이병 Botrytis cinerea
오이종자 Cucumber seed	검은무늬병 Alternaria tenuis
" "	일마름병 " "
" "	무름병 Rhizopus sp
" "	" "
아래카야자종자 Areca plam seed	일마름병 Alternaria tenuis
" "	" "
" "	" "
" "	검은무늬병 " sesami
" "	회색곰팡이병 Botrytis cinerea
" "	" "
" "	" "
" "	검은무늬병 Alternaria brassicicola
" "	부패병 Fusarium spp
" "	" "
사포나리아종자 Soap wort seed	검은무늬병 Alternaria raphani
" "	" sesami
" "	" brassicicola
" "	부패병 Fusarium spp
스모크종자 Smoke seed	회색곰팡이병 Botrytis cinerea
" "	일마름병 Alternaria tenuis
스토크종자 Stock seed	" "
" "	검은무늬병 " raphani
" "	회색곰팡이병 Botrytis cinerea
" "	" "

생 산 국 Country of Origin			발 견 회 수 Number of Interception	검 역 지 Port of Entry
일	본	Japan	1	세 관
"	"	"	3	김 포
"	"	"	2	"
"	"	"	1	세 관
"	"	"	2	"
"	"	"	1	"
"	"	"	1	김 포
"	"	"	1	"
미	국	U.S.A.	1	우 체 국
일	본	Japan	2	김포, 우체국
미	국	U.S.A.	1	우 체 국
중 화 민 국		R.O.C.	1	김 포
일	본	Japan	1	"
말 레 이 지 아		Malaysia	1	우 체 국
인 도 네 시 아		Indonesia	1	"
중 화 민 국		R.O.C.	1	김 포
일	본	Japan	1	"
"	"	"	1	"
중 화 민 국		R.O.C.	1	"
일	본	Japan	1	"
"	"	"	1	"
"	"	"	1	"
"	"	"	1	"
"	"	"	1	"
"	"	"	2	"
"	"	"	6	세 관
"	"	"	1	"
미	국	U.S.A.	1	우 체 국

식물명 Host	병명 Diseases
스토크 종자 Stock seed	푸른곰팡이병 Penicillium spp
" "	부패병 Fusarium sp
삼나무 종자 Japanese cedar seed	" semitectum
" "	회색곰팡이병 Botrytis cinerea
스타치스 종자 Statice seed	검은무늬병 Alternaria tenuis
" "	" "
" "	잎마름병 " "
" "	검은무늬병 " radicina
" "	검은곰팡이병 Aspergillus niger
" "	부패병 Fusarium sp
" "	회색곰팡이병 Botrytis cinerea
소나무 종자 Pine seed	검은무늬병 Alternaria tenuis
" "	부패병 Fusarium sp
" "	" spp
" "	푸른곰팡이병 Penicillium sp
스위트피종자 Sweet pea seed	검은무늬병 Alternaria raphani
" "	" sesami
" "	" brassicicola
" "	검은곰팡이병 Aspergillus niger
" "	부패병 Fusarium sp
배추 종자 Chinese cabaage seed	검은무늬병 Alternaria brassicae
" "	" brassicicola
" "	" raphani
" "	잎마름병 " tenuis
" "	" "
" "	" "
" "	" "
" "	무름병 Rhizopus sexudlis
메론 종자 Melon seed	검은무늬병 Alternaria brassicae

생 산 국 Country of Origin			발 견 회 수 Number of Interception	검 역 지 Port of Entry
일	본	Japan	2	세 관
"	"	"	1	김 포
"	"	"	1	"
"	"	"	1	"
"	"	"	1	세 관
네	덜	Netherland	1	"
일	본	Japan	1	김 포
"	"	"	1	"
"	"	"	1	세 관
"	"	"	1	"
"	"	"	1	김 포
미	국	U.S.A.	1	세 관
캐	나	Canada	1	"
미	국	U.S.A.	1	우 체 국
"	"	"	1	김 포
일	본	Japan	1	"
"	"	"	1	"
"	"	"	1	"
"	"	"	1	세 관
"	"	"	1	김 포
"	"	"	22	제 주
"	"	"	4	"
"	"	"	1	"
"	"	"	15	우 체 국
미	국	U.S.A.	3	"
네	덜	Netherland	1	"
중	화	R.O.C.	1	"
일	본	Japan	1	제 주
"	"	"	1	"

식 물 명 Host	병 명 Diseases
메론종자 Melon seed	검은무늬병 <i>Alternaria raphani</i>
" "	" " <i>radicina</i>
" "	" " <i>tenuis</i>
" "	시들음병 <i>Fusarium oxysporum</i>
" "	부패병 " spp
" "	" " "
" "	" <i>Trichoderma viride</i>
" "	회색곰팡이병 <i>Botrytis cinerea</i>
" "	푸른곰팡이병 <i>Penicillium</i> sp
" "	무름병 <i>Rhizopus</i> sp
당근종자 Carrot seed	검은무늬병 <i>Alternaria radicina</i>
" "	" " "
" "	" " "
" "	" " "
" "	" " "
" "	검은곰팡이병 <i>Aspergillus</i> sp
양파종자 Onion seed	검은무늬병 <i>Alternaria porri</i>
" "	" " <i>brassicae</i>
" "	부패병 <i>Fusarium</i> spp
" "	" <i>semitectum</i>
" "	" <i>Trichoderma viride</i>
" "	무름병 <i>Rhizopus</i> sp
양배추종자 Cabbage seed	검은무늬병 <i>Alternaria brassicicola</i>
" "	" " <i>brassicae</i>
" "	" " "
" "	" " "
" "	" " "
" "	" " <i>raphani</i>
" "	" " <i>sesami</i>

생 산 국 Country of Origin			발 견 회 수 Number of Interception	검 역 지 Port of Entry
일	본	Japan	2	제주, 김포
"	"	"	1	김 포
"	"	"	1	"
"	"	"	1	"
"	"	"	1	우 체 국
미	국	U.S.A.	1	"
일	본	Japan	1	김 포
"	"	"	3	"
"	"	"	1	"
미	국	U.S.A.	4	우 체 국
일	본	Japan	52	제주, 우체국
서	독	W/Germany	1	우 체 국
미	국	U.S.A.	1	"
스	위	Switzerland	1	"
아	탈	Italy	2	"
일	본	Japan	1	군 산
"	"	"	31	우체국, 제주
"	"	"	1	우 체 국
서	독	W/Germany	1	"
일	본	Japan	1	세 관
"	"	"	1	"
"	"	"	1	김 포
"	"	"	14	제주, 우체국, 세관
"	"	"	25	제주, 우체국, 김포 군산
미	국	U.S.A.	1	우 체 국
네	덜	Netherland	1	"
이	탈	Italy	2	"
일	본	Japan	3	김 포
"	"	"	1	"

식 물 명 Host	병 명 Diseases
양 배 추 종 자 Cabbage seed	검 은 무 뇌 병 Alternaria radicina
" "	부 배 병 Fusarium sp
" "	잎 마 림 병 Alternaria tenuis
버뮤다그라스종자 Bermuda grass seed	검 은 무 뇌 병 " sp
상 치 종 자 Lettuce seed	" " radicina
" "	" " brassicae
" "	" " raphani
" "	잎 마 림 병 " tenuis
" "	무 림 병 Rhizopus sp
" "	연 부 병 " "
" "	푸른곰팡이 병 Penicillium sp
간 티 종 자 Japanese lawn grass seed	검 은 무 뇌 병 Alternaria sp
" "	회색곰팡이병 Botrytis cinerea
" "	" " "
" "	잎 마 림 병 Alternaria tenuis
" "	" " "
" "	검 은 무 뇌 병 " "
" "	" " "
" "	부 배 병 Fusarium sp
" "	푸른곰팡이병 Penicillium sp
" "	" " "
" "	검 은 무 뇌 병 Alternaria brassicae
" "	반 점 병 Stemphylium botryosum
켄터키부르그라스 Kentucky bluegrass	검 은 무 뇌 병 Alternaria sp
" "	" spp
카요다유렌스야자종자	젓빛곰팡이병 Botrytis sp
무 우 종 자 Radish seed	검 은 무 뇌 병 Alternaria raphani
" "	" "
" "	" radicina

생 산 국 Country of Origin			발 견 회 수 Number of Interception	검 역 지 Port of Entry
일	본	Japan	1	김 포
"	"	"	1	"
"	"	"	1	"
미	국	U.S.A.	1	대 전
일	본	Japan	1	세 관
"	"	"	2	우 체 국
"	"	"	1	제 주
"	"	"	1	김 포
"	"	"	2	"
"	"	"	1	세 관
"	"	"	1	"
"	"	"	1	대 전
"	"	"	1	세 관
미	국	U.S.A.	5	김포, 세관, 우체국
"	"	"	5	김포, 세관
일	본	Japan	2	김 포
미	국	U.S.A.	3	세관, 우체국
캐	나	Canada	1	세 관
미	국	U.S.A.	1	김 포
일	본	Japan	1	"
스	위	Switzerland	1	"
미	국	U.S.A.	1	"
"	"	"	1	"
"	"	"	2	군 산
"	"	"	1	부 산
뉴	질	New Zealand	1	군 산
일	본	Japan	3	김 포
중	화	R.O.C.	1	"
일	본	Japan	20	우 체 국



식물명 Host	병명 Diseases
무우종자 Radish seed	검은무늬병 <i>Alternaria radicina</i>
" "	" "
" "	" <i>brassicola</i>
" "	" <i>japonica</i>
" "	" <i>tenuis</i>
" "	" "
" "	" "
" "	검은곰팡이병 <i>Aspergillus</i> sp
" "	푸른곰팡이병 <i>Penicillium</i> sp
순무종자 Turnip seed	검은무늬병 <i>Alternaria brassicae</i>
세프레야종자 <i>Schefflera</i> seed	" spp
" "	잎마름병 " <i>tenuis</i>
" "	회색곰팡이병 <i>Botrytis cinererea</i>
" "	" "
" "	" "
수단그라스종자 Sudan grass seed	푸른곰팡이병 <i>Penicillium</i> spp
" "	윤문병 <i>Helminthosporium</i> sp
주목종자 <i>Taxus</i> seed	회색곰팡이병 <i>Botrytis</i> spp
" "	" <i>cinerea</i>
" "	잎마름병 <i>Alternaria tenuis</i>
" "	부패병 <i>Fusarium</i> spp
" "	푸른곰팡이병 <i>Penicillium</i> sp
시금치종자 Spinach seed	검은무늬병 <i>Alternaria brassicae</i>
" "	" "
" "	" "
" "	" spp
" "	" <i>tenuis</i>
" "	" <i>alternata</i>
수박종자 Water melon seed	" spp

생 산 국 Country of Origin	발 견 회 수 Number of Interception	검 역 지 Port of Entry
네덜란드 Netherland	4	우체국
캐나다 Canada	2	"
일본 Japan	6	김포, 군산
" "	1	제주
" "	5	김포, 세관
뉴질랜드 New Zealand	1	세관
중화민국 R.O.C.	1	김포
일본 Japan	1	군산
" "	1	세관
" "	1	제주
" "	1	"
" "	2	김포, 세관
미국 U.S.A.	1	우체국
일본 Japan	1	세관
뉴질랜드 New Zealand	1	"
미국 U.S.A.	3	우체국
일본 Japan	1	제주
" "	2	부산
" "	10	세관, 김포
" "	2	김포
" "	3	"
" "	5	"
" "	64	우체국
네덜란드 Netherland	2	"
미국 U.S.A.	2	"
덴마크 Denmark	1	부산
일본 Japan	1	세관
" "	1	"
" "	5	부산

식 물 명 Host	병 명 Diseases
수 박 종 자 Water melon seed	검 은 무늬 병 Alternaria radicina
" "	" raphani
" "	잎 마 림 병 " tenuis
" "	검 은 무늬 병 " brassicae
" "	부 패 병 Fusarium spp
" "	" Trichoderma vivide
" "	무른곰팡이병 Penicillium italicum
" "	회색곰팡이병 Botrytis cinerea
" "	무 림 병 Rhizopus spp
" "	" "
" "	" "
레드페스큐종자 Red fescue seed	검 은 무늬 병 Alternaria spp
부루그라스종자 Blue grass seed	탄 저 병 Collectotrichum spp
알 팔 파 종 자 Alfalfa seed	" "
" "	회색곰팡이병 Botrytis cinerea
" "	" "
" "	무 림 병 Rhizopus spp
" "	부 패 병 Fusarium spp
" "	검 은 무늬 병 Alternaria radicina
오차드그라스종자 Orchard grass seed	" " tenuis
" "	잎 마 림 병 " "
" "	검 은 무늬 병 " spp
" "	" " tenuis
" "	회색곰팡이병 Botrytis cinerea
이탈리안 라이 그라스 종자 Italian rye grass seed	검 은 무늬 병 Alternaria brassicae
" "	" spp
" "	잎 마 림 병 " tenuis
" "	붉은곰팡이병 Gibberella zeae
톨 페스큐종자 Tall Fescue seed	검 은 무늬 병 Alternaria spp

생 산 국 Country of Origin	발 견 회 수 Number of Interception	검 역 지 Port of Entry
일 본 Japan	1	김 포
" "	1	"
" "	2	"
" "	1	"
" "	4	우 체 국
" "	1	김 포
" "	1	세 관
" "	1	우 체 국
" "	5	김포, 우체국
덴 마 크 Denmark	2	우 체 국
미 국 U.S.A.	1	"
" "	1	부 산
" "	1	"
" "	1	"
" "	1	우 체 국
일 본 Japan	1	"
미 국 U.S.A.	2	"
스 웨 덴 Sweden	1	"
미 국 U.S.A.	1	세 관
캐 나 다 Canada	1	"
일 본 Japan	2	우 체 국
미 국 U.S.A.	3	부 산
" "	1	"
" "	1	우 체 국
캐 나 다 Canada	1	세 관
미 국 U.S.A.	1	부 산
덴 마 크 Denmark	1	김 포
미 국 U.S.A.	2	부 산
" "	1	"

식물명 Host	병명 Diseases
톨웨스큐종자 Tall fescue seed	회색곰팡이병 Botrytis spp
금영화종자 Commoncalifornia seed	잎마름병 Alternaria tenuis
" "	검은무늬병 " radicina
" "	회색곰팡이병 Botrytis cinerea
메리골드종자 Marigold seed	검은무늬병 Alternaria alternata
" "	" " tenuis
" "	" " "
" "	" " "
" "	" " brassicola
" "	" " raphani
" "	" " sesamicola
" "	" " radicina
" "	" " brassicae
" "	푸른곰팡이병 Penicillium sp
" "	" " "
" "	회색곰팡이병 Botrytis cinerea
" "	" " "
" "	검은곰팡이병 Aspergillus sp
" "	잎마름병 Alternaria tenuis
" "	부패병 Fusarium sp
모루젤라종자 Moluccella seed	검은무늬병 Alternaria tenuis
" "	" " "
" "	" " radicina
" "	부패병 Fusarium sp
매발톱나무종자 Columbine seed	잎마름병 Alternaria tenuis
" "	" " "
" "	" " sesami
" "	" " brassicoid
" "	부패병 Fusarium sp

생 산 국 Country of Origin	발 견 회 수 Number of Interception	검 역 지 Port of Entry
미 국 U.S.A.	1	부 산
일 본 Japan	1	우 체 국
" "	1	김 포
" "	1	세 관
" "	1	"
" "	13	김포, 세관, 우체국
미 국 U.S.A.	4	김포, 우체국
네덜란드 Netherland	4	세관, 우체국
일 본 Japan	4	김포, 세관
" "	1	김 포
" "	1	"
" "	1	세 관
" "	1	"
" "	1	우 체 국
" "	1	세 관
미 국 U.S.A.	2	김포, 우체국
일 본 Japan	5	세 관
" "	1	"
" "	1	김 포
" "	1	세 관
" "	1	"
오스트레일리아 Australia	2	김 포
일 본 Japan	2	"
" "	1	세 관
" "	1	김 포
미 국 U.S.A.	1	"
일 본 Japan	1	"
" "	2	"
" "	1	"

식 물 명 Host	병 명 Diseases
문 주 란 Crinum seed	회색곰팡이병 Botrytis cinerea
옥수수종자 Indian corn seed	잎마름병 Alternaria tenuis
" "	검은무늬병 " "
" "	회색곰팡이병 Botrytis cinerea
" "	푸른곰팡이병 Penicillium sp
" "	" "
" "	" "
한련화종자 Tropaeolum seed	검은무늬병 Alternaria alternata
" "	" tenuis
" "	" radicina
" "	푸른곰팡이병 Penicillium solerotigenum
" "	" sp
" "	" italicum
" "	회색곰팡이병 Botrytis cinerea
" "	점무늬병 Phoma sp
" "	연부병 Rhizophus sexualis
" "	검은곰팡이병 Aspergillus sp
스커잔더스종자 Schizandere seed	검은무늬병 Alternaria brassicicola
촉규화종자 Hollyhock seed	" radicina
" "	" tenuis
꽃도라지종자 Platycodon seed	" "
" "	검은곰팡이병 Aspergillus niger
백가지종자 Eggplant seed	회색곰팡이병 Botrytis cinerea
" "	검은무늬병 Alternaria radicina
루피너스종자 Lupinus seed	회색곰팡이병 Pseudobotrytis torestriis
" "	부패병 Fusarium sp
카란코예종자 Kalanchoe seed	회색곰팡이병 Botrytis cinerea
전나무종자 Needle fir seed	" "
" "	부패병 Fusarium semitectum

생 산 국 Country of Origin	발 견 회 수 Number of Interception	검 역 지 Port of Entry
오스트레일리아 Australia	1	김 포
일 본 Japan	1	우 체 국
" "	1	세 관
미 국 U.S.A.	1	우 체 국
" "	7	"
남아프리카공화국 Rep. of South africa	1	"
타 이 Thailand	1	"
일 본 Japan	1	세 관
" "	1	"
" "	1	"
" "	1	"
" "	1	"
" "	1	"
" "	1	"
" "	1	"
" "	1	"
" "	1	"
" "	1	"
" "	1	"
" "	1	"
" "	1	"
" "	1	"
" "	1	"
" "	1	"
" "	1	"
" "	1	"
" "	1	"
" "	1	"
" "	1	"
" "	1	"
" "	1	"
" "	1	"
" "	1	"
오스트레일리아 Australia	1	우 체 국
일 본 Japan	1	세 관
" "	1	김 포
" "	1	"



식물명 Host	병명 Diseases
진나무종자 Needle fir seed	부패병 Fusarium semitectum
조롱박종자 White flower gourd seed	검은무늬병 Alternaria raphani
" "	" " <i>sesami</i>
" "	" " <i>brassicicola</i>
" "	" " <i>tenuis</i>
" "	부패병 Fusarium spp
종려죽종자 Lady palm seed	검은무늬병 Alternaria raphani
" "	회색곰팡이병 Botrytis cinerea
" "	" "
" "	부패병 Fusarium semitectum
" "	푸른곰팡이병 Penicillium sp
안개초종자 Gypsophila seed	얼마름병 Alternaria tenuis
" "	검은무늬병 " "
" "	" " <i>raphani</i>
" "	" " <i>radicina</i>
" "	" " <i>sesami</i>
" "	" " <i>brassicicola</i>
" "	회색곰팡이병 Botrytis cinerea
" "	푸른곰팡이병 Penicillium sp
" "	부패병 Fusarium sp
왜금송종자 Umbrella seed	회색곰팡이병 Botrytis cinerea
" "	푸른곰팡이병 Penicillium sp
일본오엽송종자 Japanese white pine seep	회색곰팡이병 Botrytis cinerea
광대나물종자 Henbit seed	얼마름병 Alternaria tenuis
라널큘러스종자 Ranunculus seed	" " "
" "	" " "
" "	검은무늬병 " <i>radicina</i>
" "	회색곰팡이병 Botrytis cinerea
" "	푸른곰팡이병 Penicillium sp

생 산 국 Country of Origin	발 견 회 수 Number of Interception	검 역 지 Port of Entry
미 국 U.S.A.	1	김 포
일 본 Japan	1	"
" "	1	"
" "	1	"
" "	1	세 관
" "	3	김포, 우체국
" "	1	김 포
" "	2	"
타 이 Thailand	2	"
일 본 Japan	1	"
타 이 Thailand	1	"
일 본 Japan	1	"
" "	1	세 관
" "	1	김 포
" "	1	세 관
" "	1	김 포
" "	1	"
" "	2	세 관
" "	1	"
" "	1	김 포
" "	1	"
" "	1	"
" "	1	우 체 국
오스트레일리아 Australia	1	김 포
프 랑 스 France	1	우 체 국
일 본 Japan	2	김포, 세관
" "	1	김 포
" "	1	세 관

식물명 Host	병명 Diseases
난타나종자 Commonlantana seed	일마름병 Alternaria tenuis
차메롭스종자 Chamaerops seed	" " "
차메도리아종자 Chanaedora seed	" " "
참제비꽃종자 Pansy seed	검은무늬병 " brassicicola
" "	부패병 Fusarium spp
" "	검은무늬병 Alternaria raphani
" "	" " sesami
천일홍종자 Globe-amaranth seed	일마름병 " tenuis
" "	무름병 Rhizopus sp
" "	회색곰팡이병 Botrytis cinerea
" "	푸른곰팡이병 Drechslera sp
" "	점무늬병 Helmithosporium sp
소엽(자소)종자 Perilla frutescens seed	일마름병 Alternaria tenuis
" "	검은무늬병 " "
" "	회색곰팡이병 Botrytis cinerea
접시꽃종자 Hollyhock seed	부패병 Fusarium sp
" "	일마름병 Alternaria tenuis
" "	회색곰팡이병 Botrytis cinerea
종이꽃종자 Helichry sun seed	일마름병 Alternaria tenuis
" "	부패병 Fusarium sp
금송종자 Pine seed	푸른곰팡이병 Penicillium sp
고사리 Pteribium catius cucum	회색곰팡이병 Botrytis cinerea
장미종자 Rose seed	검은무늬병 Alternaria tenuis
아계라톱종자 Ageratum seed	" " "
극락조화종자 Streliteia seed	연부병 Rhizopus sexualis
" "	회색곰팡이병 Botrytis cinerea
жат나무종자 Korear pine seed	검은무늬병 Alternaria tenuis
" "	푸른곰팡이병 Penicillium sp
가문비나무종자 Picea seed	검은무늬병 Alternaria tenuis

생 산 국 Country of Origin	발 견 회 수 Number of Interception	검 역 지 Port of Entry
일 본 Japan	1	김 포
오스트레일리아 Australia	1	"
" "	1	"
일 본 Japan	1	"
" "	1	"
" "	1	"
" "	1	"
" "	2	"
" "	1	"
" "	1	"
" "	1	세 관
" "	1	"
" "	3	김포, 우체국
" "	7	세 관
" "	2	"
" "	1	김 포
" "	2	"
" "	1	"
" "	1	우 체 국
" "	1	김 포
" "	2	우 체 국
뉴 질 랜 드 New Zealand	1	세 관
일 본 Japan	1	"
" "	1	"
" "	1	"
" "	1	우 체 국
서 독 W/Germany	1	세 관
미 국 U.S.A.	1	우 체 국
" "	1	세 관

식물명 Host	병명 Diseases
가문비나무종자 Picea seed	검은 무늬 병 Alternaria tenuis
" "	부패 병 Fusarium sp
병솔꽃종자	푸른곰팡이병 Penicillium sp
노란등종자 Golden chain seed	" " "
" "	검은곰팡이병 Aspergillus sp
" "	회색곰팡이병 Botrytis cinerea
옷나무종자 Varnish tree seed	푸른곰팡이병 Penicillium sp
아그배종자 Toringolrab apple seed	부패 병 Fusarium sp
단풍나무종자 Maple seed	" " "
" "	회색곰팡이병 Botrytis cinerea
팔배나무종자 Typica nakai seed	검은 무늬 병 Alternaria tenuis
목련종자 Kobus magnolia seed	" " "
" "	푸른곰팡이병 Penicillium italicum
야자종자 Palm seed	부패 병 Fusarium sp
" "	회색곰팡이병 Botrytis cinerea
" "	" " "
" "	푸른곰팡이병 Penicillium sp
코코스종자 Cocosplumosa seed	회색곰팡이병 Botrytis cinerea
사루비아종자 Salvia seed	검은 무늬 병 Alternaria brassicicola
" "	" " raphani
" "	" " sesami
" "	" " tenuis
" "	" " "
" "	" " brassicae
" "	잎마름 병 " tenuis
" "	" " "
" "	회색곰팡이병 Botrytis cinerea
" "	부패 병 Fusarium spp
" "	" " sp

생 산 국 Country of Origin	발 견 회 수 Number of Interception	검 역 지 Port of Entry
캐 나 다 Canada	1	세 관
" "	1	"
오스트레일리아 Australia	1	"
" "	1	"
" "	1	"
" "	1	"
캐 나 다 Canada	1	"
" "	1	"
" "	1	"
미 국 U.S.A.	2	우 체 국
" "	1	세 관
" "	1	"
" "	1	"
인도네시아 Indonesia	1	"
" "	1	"
일 본 Japan	1	우 체 국
인도네시아 Indonesia	1	세 관
일 본 Japan	1	"
" "	5	김포, 세관
" "	1	김 포
" "	1	"
" "	4	세 관
네덜란드 Netherland	1	"
일 본 Japan	2	"
" "	3	김포, 우체국
네덜란드 Netherland	1	김 포
일 본 Japan	3	김포, 세관
" "	1	김 포
" "	1	세 관

식물명 Host	병명 Diseases
사루비아종자 Salvia seed	무름병 Rhizopus spp
센타우레이종자 Centaured seed	검은무늬병 Alternaria raphani
" "	" " sesami
" "	" " brassicicola
" "	" " tenuis
" "	검은곰팡이병 Aspergillus sp
" "	부패병 Fusarium sp
색동호박종자 Ornamental gourds seed	잎마름병 Alternaria tenuis
" "	회색곰팡이병 Botrytis cinerea
백합종자 Lily seed	푸른곰팡이병 Penicillium solerotigenum
" "	검은무늬병 Alternaria raphani
" "	" " sesami
" "	" " brassicicola
" "	부패병 Fusarium sp
" "	잎마름병 Alternaria tenuis
봉숭아종자 Garden balsam seed	검은무늬병 " brassicae
" "	" " brassicicola
" "	" " radicina
" "	" " tenuis
" "	잎마름병 " "
" "	푸른곰팡이병 Penicillium sp
" "	회색곰팡이병 Botrytis cinerea
" "	검은곰팡이병 Aspergillus sp
베고니아종자 Begonia seed	잎마름병 Alternaria tenuis
" "	연부병 Rhizopus sexualis
" "	회색곰팡이병 Botrytis cinerea
" "	푸른곰팡이병 Penicillium sp
보름야자종자 Bottle palm seed	부패병 Fusarium sp
" "	" "

생 산 국 Country of Origin			발 견 회 수 Number of Interception	검 역 지 Port of Entry
일	본	Japan	1	김 포
"	"	"	1	"
"	"	"	1	"
"	"	"	1	"
"	"	"	1	세 관
"	"	"	1	"
"	"	"	2	김 포
"	"	"	1	"
"	"	"	1	"
"	"	"	1	세 관
"	"	"	1	김 포
"	"	"	1	"
"	"	"	1	"
"	"	"	1	"
"	"	"	1	"
"	"	"	1	"
"	"	"	1	"
"	"	"	1	"
"	"	"	2	"
"	"	"	4	"
"	"	"	2	우 체 구
"	"	"	2	김포, 세관
"	"	"	2	"
"	"	"	1	세 관
"	"	"	1	우 체 구
"	"	"	1	세 관
"	"	"	1	김 포
"	"	"	1	"
"	"	"	1	"
중 화 민 국		R.O.C.	1	"



식 물 명	Host	병 명	Diseases
보틀야자종자	Bottle palm seed	회색곰팡이병	Botrytis cinerea
박 종 자	White flowered gaerd seed	잎 마 림 병	Alternaria tenuis
배 나 무 종 자	Pear seed	무른곰팡이병	Penicillium sp
범 부 채 종 자	Blackderry lilg seed	잎 마 림 병	Alternaria tenuis
" "	" "	회색곰팡이병	Botrytis cinerea
분 꽃 종 자	Marrel - of peru seed	" "	" "
" "	" "	잎 마 림 병	Alternaria tenuis
미 모 사 종 자	Humble seed	검은무늬병	" raphani
" "	" "	" "	" sesami
" "	" "	" "	" brassicicola
" "	" "	잎 마 림 병	" tenuis
" "	" "	회색곰팡이병	Botrytis cinerea
낙산홍나무종자	Holly seed	" "	" "
니들라름종자	Nidularium seed	부 패 병	Fusarium sp
나팔꽃종자	Moringglory seed	검은무늬병	Alternaria brassicicola
" "	" "	잎 마 림 병	" tenuis
" "	" "	회색곰팡이병	Botrytis cinerea
" "	" "	" "	Vsronaea coprophila
비 트 종 자	Beet seed	검은무늬병	Alternaria brassicae
세 리 리 종 자	Celery seed	" "	" tenuis
" "	" "	" "	" radicina
" "	" "	" "	" brassicae
" "	" "	잎 마 림 병	" tenuis
우 엄 종 자	Burdock seed	검은무늬병	" "
" "	" "	" "	" radicina
" "	" "	회색곰팡이병	Botrytis cinerea
대 두 종 자	Soybean seed	검은무늬병	Alternaria tenuis
" "	" "	시 들 음 병	Fusarium salani
" "	" "	부 패 병	" s p

생 산 국 Country of Origin			발 견 회 수 Number of Interception	검 역 지 Port of Entry
일	본	Japan	1	김 포
"	"	"	1	"
"	"	"	1	"
"	"	"	1	"
"	"	"	1	"
"	"	"	1	"
"	"	"	1	"
"	"	"	1	"
"	"	"	1	"
"	"	"	3	세 관
"	"	"	1	김 포
"	"	"	1	"
"	"	"	2	세 관
"	"	"	1	김 포
"	"	"	2	김포, 세관
"	"	"	1	세 관
"	"	"	1	"
"	"	"	1	"
"	"	"	1	"
"	"	"	2	우 체 국
미	국	U. S. A.	1	"
일	본	Japan	2	세 관
"	"	"	1	우 체 국
"	"	"	1	세 관
중 화 민 국		R. O. C.	1	"
"	"	"	1	"
"	"	"	1	"

식물명 Host	병명 Diseases
벼 종자 Rice seed	그울음병 Fusarium sp
호밀 종자 Rye seed	검은무늬병 Alternaria tenuis
" "	푸른곰팡이병 Penicillium sp
" "	시들음병 Fusarium sp
" "	검은곰팡이병 Aspergillus niger
" "	연부병 Rhizopus nigricans
밀 종자 Wheat seed	푸른곰팡이병 Penicillium sp
동부종자 Trunk seed	그울음무늬병 Curvularia lunata
시니카종자	회색곰팡이병 Botrytis cinerea
유카리종자 Boue seed	검은무늬병 Alternaria tenuis
" "	잎마름병 " "
" "	검은무늬병 " radicina
" "	푸른곰팡이병 Penicillium citrinum
아릿삼종자 Alyssum seed	검은무늬병 Alternaria radicina
" "	" " brassicae
" "	부패병 Fusarium sp
아스펠리움종자 Asplenium seed	무름병 Rhizopus sexualis
아카시아종자 Acaia seed	회색곰팡이병 Botrytis cinerea
" "	푸른곰팡이병 Penicillium sp
오크라종자 Okra seed	" " "
" "	검은무늬병 Alternaria brassicae
" "	부패병 Fusarium semitectum
아니고잔투스종자 Anigozanthus seed	잎마름병 Alternaria tenuis
아권토포닉스종자 Archontophenix seed	" " "
아티초크종자 Artichoke seed	" " "
영경귀종자 Cirsium seed	검은무늬병 " brassicicola
" "	" " tenuis
" "	잎마름병 " "
" "	회색곰팡이병 Botrytis cinerea

생 산 국 Country of Origin	발 견 회 수 Number of Interception	검 역 지 Port of Entry
필 리 핀 Philippines	1	세 관
캐 나 다 Canada	1	"
서 독 W/Germany	1	"
" "	1	"
캐 나 다 Canada	1	"
" "	1	"
시 리 아 Syria	1	"
나 이 지 리 아 Nigeria	1	"
중 화 민 국 R.O.C.	1	우 체 국
일 본 Japan	1	김 포
" "	1	세 관
" "	1	김 포
오스트레일리아 Australia	1	세 관
일 본 Japan	1	김 포
" "	1	세 관
" "	2	김포, 세관
오스트레일리아 Australia	1	김 포
일 본 Japan	1	"
오스트레일리아 Australia	1	세 관
일 본 Japan	1	김 포
" "	2	우 체 국
" "	1	김 포
오스트레일리아 Australia	1	"
" "	1	"
일 본 Japan	1	"
" "	1	"
" "	3	세 관
" "	1	김 포
" "	2	세 관

식물명	Host	병명	Diseases
엄경귀종자	Cirsium seed	회색곰팡이병	Stemphium botryosum
유홍조종자	Cypress vine seed	검은무늬병	Alternaria raphani
"	"	"	" sesami
"	"	"	" brassicicola
색비름종자	Flower gentle seed	푸른곰팡이병	Penicillium sp
사발꽃종자	Sabal minor seed	부패병	Fusarium sp
바나나생과	Banana	"	" "
쪽파	Shallot	구근부패병	" oxysporum
레몬	Lemon	푸른곰팡이병	Penicillium spp
"	"	"	" italicum
밤	Chestnut	회색곰팡이병	Botrytis cinerea
밤	"	"	Erwinia betivora
파인애플	Pine apple	"	" "
"	"	부패병	Fusarium spp
꽃감	Dried persimmon	"	" "
건대추	" jujube	"	" "
바나나	Banana	검은빛색염병	Alternaria citri
"	"	푸른곰팡이병	Penicillium italicum
"	"	부패병	Fusarium spp
"	"	"	" "
"	"	"	" "
옥수수	Maize	"	" "
적두	Red bean	"	" "
당근	Carrot	무름병	Erwinia aroidae
통마늘	Garlic	부패병	Fusarium spp
꽃병이	Green shepherds purse	"	" "
양배추	Cabbage	무름병	Erwinia sp
"	"	부패병	Fusarium spp
참깨	Sesemum	"	" "

생 산 국 Country of Origin	발 견 회 수 Number of Interception	검 역 지 Port of Entry
일 본 Japan	1	세 관
" "	1	김 포
" "	1	"
" "	1	"
" "	1	"
오스트레일리아 Australia	1	"
일 본 Japan	49	계 주
중 화 민 국 R.O.C.	2	부 산
미 국 U.S.A.	1	"
" "	1	"
" "	4	"
서 독 W/Germany	1	대 구
미 국 U.S.A.	1	"
서 독 W/Germany	1	부 산
중 공 P.O.C.	1	"
" "	1	"
서 독 W/Germany	1	"
일 본 Japan	1	"
" "	1	마 산
" "	16	김 해
필 리 핀 Philippines	12	마 산
미 국 U.S.A.	1	부 산
중 화 민 국 R.O.C.	1	"
" "	4	"
일 본 Japan	1	"
" "	1	"
중 화 민 국 R.O.C.	2	"
" "	2	"
멕시코 Mexico	1	"

식 물 명 Host	병 명 Diseases
커피두 Coffee bean	부패병 Fusarium spp
건등목 Dried ratten wood	" " "
글록시니아종자 Gloxinia seed	검은무늬병 Alternaria tenuis
제비꽃종자 Pansy seed	" " "
" "	" " brarricicola
" "	검은곰팡이병 Aspergillus sp
" "	푸른곰팡이병 Penicillium sp
부용종자 Mibiscus seed	부패병 Fusarium sp
꽃피리종자 Physalis seed	검은무늬병 Alternaria sp
꽃기송종자 Roseum seed	검은곰팡이병 Aspergillus sp
물망초종자 Myosotis seed	검은무늬병 Alternaria tenuis
자가란다종자 Zocalanthe seed	푸른곰팡이병 Penicillium sp
" "	연부병 Rhixopus nigricans
락스피종자	검은무늬병 Alternaria tenuis
꽃무종자 Cheiranthus seed	" " "
" "	" " brassicicola
큐페아종자	" " tenuis
프리지아종자 Freesia seed	" " "
" "	푸른곰팡이병 Penicillium sp
크라키아종자	검은무늬병 Alternaria tenuis
시네라리아종자 Cineraria seed	" " "
" "	꽃색움병 Choanephora cucurbitarm
" "	푸른곰팡이병 Penicillium sp
코레우스종자 Coleus seed	검은무늬병 Alternaria tenuis
" "	" " brassicae
이글라오네마종자 Aglaonema seed	푸른곰팡이병 Penicillium sp
판더너스종자 Phantanus seed	검은곰팡이병 Aspergillus niger
꽃시계덩굴종자 Passiflower seed	회색곰팡이병 Botrytis cinerea
양다래묘목 Kiwi seedling	근두암증병 Agrohacterium tumefaciens

생 산 국 Country of Origin			발 견 회 수 Number of Interception	검 역 지 Port of Entry
페	루	Peru	1	부 산
필	리	Philippines	1	"
일	본	Japan	1	세 관
"	"	"	4	"
"	"	"	1	"
"	"	"	1	"
"	"	"	2	"
"	"	"	1	"
"	"	"	1	"
"	"	"	1	"
"	"	"	1	"
네	덜	Netherland	1	"
일	본	Japan	1	"
"	"	"	1	"
"	"	"	1	"
"	"	"	1	"
"	"	"	1	"
"	"	"	1	"
"	"	"	1	"
"	"	"	1	"
"	"	"	1	"
"	"	"	1	"
"	"	"	1	"
"	"	"	1	"
뉴	질	New Zealand	1	"
"	"	"	1	"
"	"	"	1	"
일	본	Japan	1	제 주



식물명 Host	병명 Diseases
복숭아묘목 Peach seedling	근두암총병 Agrobacterium tumefaciens
장미묘목 Rose seedling	" " "
감귤묘목 Orange seedling	케양병 Xanthomonas citri
페피노묘	부패병 Fusarium oxysporum
"	검은곰팡이병 Macroporium spp
금매화묘 Globe flower	부패병 Fusarium sp
드라세나묘 Dracena	" " "
동양난묘 Ochid	" " spp
딸기묘 Straw berry	회색곰팡이병 Botrytis cinerea
명자나무묘목 Flowing Quince	근두암총병 Agrobacterium tumefaciens
벚나무묘목 Chrry seedling	" " "
패랭이꽃묘 Carnation seedling	부패병 Fusarium sp
튤립구근 Tulip bulb	구근부패병 " oxysporum
" "	부패병 " spp
아마릴리스구근 Amaryllis bulb	" " sp
" "	회색부패병 Rhizoctonia tuliparm
아네모네자구 Wind flower	" Botrytis cinerea
" "	푸른곰팡이병 Penicillium sp
타피오카삼수 Tapioca cutting	회색곰팡이병 Botrytis cinerea
감귤접수 Orange	흑점병 Diaporthe citri
양앵두종자 Cherry seed	푸른곰팡이병 Penicillium sp
연백종자	" " "
페레니알라이그래스종자 Perennial rye grass seed	회색곰팡이병 Botrytis cinerea
" "	" " "
" "	" " "
키나리아자종자 Stocky palm seed	" " "
벤틀그래스종자 Bentgrass seed	검은무늬병 Alternaria tenuis
라이그래스종자 Rye grass seed	" " "
" "	" " "

생 산 국 Country of Origin	발 견 회 수 Number of Interception	검 역 지 Port of Entry
일 본 Japan	1	계 주
" "	3	"
" "	2	"
" "	1	"
" "	1	김 해
" "	1	군 산
인 도 네 시 아 Indonesia	2	부 산
중 화 민 국 R.O.C.	1	김 포
일 본 Japan	1	"
" "	2	김포, 군산
" "	1	김 포
" "	1	군 산
" "	1	부 산
" "	1	계 주
" "	1	김 포
" "	1	광 주
" "	1	세 관
" "	1	김 포
인 도 네 시 아 Indonesia	1	"
일 본 Japan	8	계 주
서 독 W/Germany	1	우 체 국
미 국 U.S.A.	1	"
뉴 질 랜 드 New Zealand	3	"
서 독 W/Germany	1	"
일 본 Japan	1	"
" "	1	세 관
" "	1	"
캐 나 다 Canada	1	"
미 국 U.S.A.	2	"

식 물 명 Host	병 명 Diseases
페스큐종자 Fescue seed	검은무늬병 Alternaria tenuis
마디풀종자 Polygonum seed	회색곰팡이병 Botrytis cinerea
마카루투아자종자 Macarthur pabn seed	연부병 Rhizopus nigricans
고무나무종자 Picus seed	회색곰팡이병 Botrytis cinerea
강낭콩종자 Bean seed	푸른곰팡이병 Penicillium sp
너도밤나무종자 Beech seed	" " "
" "	회색곰팡이병 Botrytis cinerea
도라지종자 Chinese balloon flower seed	" " "
디기탈리스종자 Digitalis seed	검은무늬병 Alternaria brassicae
남천종자 Nandina seed	푸른곰팡이병 Penicillium sp
대목용호박종자	" " "
" "	부패병 Fusarium sp
싸리종자 Bush clover seed	잎마름병 Alternaria tenuis
네에렘비기아종자	" " "
보루셀라종자 Molucca bain seed	" " "
별노랑이종자 Birds foot trefoil seed	회색곰팡이병 Botrytis cinerea
브롬그라스종자 Brome grass seed	" " "
" "	잎마름병 Alternaria tenuis
선인장종자 Cactus seed	" " "
세인트로리아종자 Saintpaulia seed	" " "
솔채꽃종자	" " "
썩국화종자	검은무늬병 " brassicae
키위종자 Kiwi seed	부패병 Fusarium spp
독말풀종자	잎마름병 Alternaria tenuis
쪽두리꽃종자 Ginger seed	검은무늬병 " "
조종자 German millet seed	푸른곰팡이병 Penicillium sp
참나무종자 Sawtooth oak seed	" " "
파디칸종자	부패병 Fusarium spp
크로바종자 Clover seed	잎마름병 Alternaria tenuis
피종자 Cock's foot seed	" " "
" "	회색곰팡이병 Botrytis cinerea
<b>합 계 Total</b>	

생 산 국 Country of Origin	발 견 회 수 Number of Interception	검 역 지 Port of Entry
미 국 U.S.A.	1	세 관
일 본 Japan	1	"
" "	1	"
인도네시아 Indonesia	1	우 체 국
미 국 U.S.A.	1	"
네덜란드 Netherland	1	"
" "	1	"
일 본 Japan	1	"
" "	1	"
" "	2	"
" "	1	"
" "	2	"
" "	1	"
네덜란드 Netherland	1	"
일 본 Japan	2	"
미 국 U.S.A.	1	"
" "	2	"
" "	1	"
서 독 W/Germany	1	"
일 본 Japan	1	"
" "	1	"
" "	1	"
미 국 U.S.A.	1	"
일 본 Japan	1	"
" "	1	"
미 국 U.S.A.	1	"
네덜란드 Netherland	1	"
중화민국 R.O.C.	1	"
미 국 U.S.A.	1	"
일 본 Japan	2	"
" "	1	"
1,584 회		

여백

수입식물별해충발견실적  
RECORD OF INTERCEPTED PESTS WITH  
IMPORTING PLANTS

여백

수입 식물별 해충 발견 실적  
RECORD OF INTERCEPTED PESTS WITH  
IMPORTING PLANTS



다. 수입식물별 해충 발견실적

Record of Intercepted Pests with Importing Plants

식	물	명	해	충	명
	Host			Pest	
백	미	Milled rice	쌀바구미	<i>Sitophilus oryzae</i>	
"	"	"	톱가슴머리대장	<i>Oryzaephilus surinamensis</i>	
참	쌀	Glutinous rice	쌀바구미	<i>Sitophilus oryzae</i>	
"	"	"	"	"	"
소	맥	Wheat	거짚쌀도둑	<i>Tribolium castaneum</i>	
"	"	"	그라나리아바구미	<i>Sitophilus granarius</i>	
"	"	"	쌀바구미	" <i>oryzae</i>	
"	"	"	"	"	"
"	"	"	외미거저리	<i>Alphitobius diaperis</i>	
"	"	"	"	"	"
"	"	"	바구미과	<i>Curculionidae</i> gen etsp	
"	"	"	출알락명나방	<i>Ephestia cautella</i>	
"	"	"	톱가슴머리대장	<i>Oryzaephilus surinamensis</i>	
옥	수	수	Maize	거짚쌀도둑	<i>Tribolium castaneum</i>
"	"	"	"	"	"
"	"	"	어 리 "	<i>Tribolium confusum</i>	
"	"	"	"	"	"
"	"	"	다색알락명나방	<i>Ephestia elutella</i>	
"	"	"	"	"	"
"	"	"	머리대장과의 일종	<i>Laemophloeus fuscicornis</i>	
"	"	"	명나방과	<i>Pyralidae</i> gen etsp	
"	"	"	쌀바구미	<i>Sitophilus oryzae</i>	
"	"	"	"	"	"
"	"	"	어리거짚쌀도둑	<i>Tribolium confusum</i>	
"	"	"	출알락명나방	"	"
"	"	"	"	"	"
"	"	"	톱가슴머리대장	<i>Oryzaephilus surinamensis</i>	

생 산 국 Country of Origin	발 견 회 수 Number of Interception	검 역 지 Port of Entry
미 국 U.S.A.	1	부 산
" "	1	"
" "	1	"
타 이 Thailand	1	"
오스트레일리아 Australia	7	인 천
" "	5	"
" "	3	"
뉴 질 랜 드 New Zealand	3	부 산
" "	1	인 천
미 국 U.S.A.	1	부 산
프 랑 스 France	3	"
오스트레일리아 Australia	5	인 천
" "	4	"
중 공 P.O.C.	1	"
미 국 U.S.A.	3	"
타 이 Thailand	1	군 산
중 공 P.O.C.	1	"
" "	10	인 천
미 국 U.S.A.	15	"
중 공 P.O.C.	2	군 산
미 국 U.S.A.	1	부 산
중 공 P.O.C.	59	인천, 부산, 군산
미 국 U.S.A.	9	인천, 목포
" "	7	인 천
" "	4	"
중 공 P.O.C.	2	부 산
미 국 U.S.A.	3	인 천

식	물	명	해	충	명
	Host			Pest	
옥	수	수	Maize	표본벌레	<i>Ptinus fur</i>
	"	"	"	화랑곡나방	<i>Plodia interpunctella</i>
	"	"	"	"	" "
녹		두	Mung bean	거짓쌀도둑	<i>Tribolium castaneum</i>
	"	"	"	팥바구미	<i>Callosobruchus chinensis</i>
대		두	Soy bean	다색알락명나방	<i>Ephestia elutella</i>
	"	"	"	쌀바구미	<i>Sitophilus oryzae</i>
	"	"	"	줄알락명나방	<i>Ephestia cautella</i>
	"	"	"	화랑곡나방	<i>Plodia interpunctella</i>
	"	"	"	"	" "
적		두	Red bean	거짓쌀도둑	<i>Tribolium castaneum</i>
	"	"	"	팥바구미	<i>Callosobruchus chinensis</i>
	"	"	"	"	" "
	"	"	"	거저리과의 일종	<i>Tagalus miyakensis</i>
수		수	Sorghum	다색알락명나방	<i>Ephestia elutella</i>
	"	"	"	쌀바구미	<i>Sitophilus oryzae</i>
	"	"	"	줄알락명나방	<i>Ephestia cautella</i>
	"	"	"	화랑곡나방	<i>Plodia interpunctella</i>
소	맥	피	Wheat hult	거저리과의 일종	<i>Tenebrionidae</i> sp
	"	"	"	거짓쌀도둑	<i>Tribolium castaneum</i>
	"	"	"	"	" "
	"	"	"	"	" "
	"	"	"	"	" "
	"	"	"	"	" "
	"	"	"	쌀바구미	<i>Sitophilus oryzae</i>
	"	"	"	머리대장과의 일종	<i>Laemophloeus fuscicornis</i>
	"	"	"	팥바구미	<i>Callosobruchus chinensis</i>
	"	"	"	표본벌레	<i>Ptinus fur</i>
	"	"	"	화랑곡나방	<i>Plodia interpunctella</i>

생 산 국 Country of Origin	발 견 회 수 Number of Interception	검 역 지 Port of Entry
중 공 P.O.C.	2	군 산
" "	11	인천, 부산, 목포
미 국 U.S.A.	16	인천, 부산
타 이 Thailand	1	인 천
" "	1	"
미 국 U.S.A.	6	인천, 마산
" "	3	인 천
" "	1	"
" "	7	인천, 마산
중 공 P.O.C.	1	부 산
타 이 Thailand	3	"
" "	1	"
중 화 민 국 R. O.C.	1	"
" "	1	"
오스트레일리아 Australia	3	인 천
중 공 P.O.C.	6	"
아르헨티나 Argentina	1	"
중 공 P.O.C.	4	"
인도네시아 Indonesia	1	"
중 공 P.O.C.	4	인천, 부산, 군산
스리랑카 Srilanka	8	"
아르헨티나 Argentina	3	인 천
인도네시아 Indonesia	26	"
타 이 Thailand	1	"
중 공 P.O.C.	11	인천, 부산, 군산
" "	1	군 산
타 이 Thailand	1	인 천
중 공 P.O.C.	1	군 산
" "	2	인천, 부산

식물명 Host	해충명 Pest
소맥피 Wheat hult	화랑곡나방 Plodia interpunctella
대두박 Soybean meal	지중해 가루명나방 Anagaster kuhniella
" "	거저리과 Cyneaus angustus
타피오카칩 Tapioca chip	가루좀벌레 Rhizopertha dominica
" "	" "
" "	거저리과 Tenebrionidae gen etsp
" "	거짓쌀도둑 Tribolium castaneum
" "	" "
" "	" "
" "	누룩바구미 Araecerus fasciculatus
" "	쌀도둑 Tenebroides mauritanicus
" "	쌀바구미 Sitophilus oryzae
" "	" "
" "	어리거짓쌀도둑 Tribolium confusum
" "	외미거저리 Alphitobius diaperinus
" "	팔바구미 Callosobruchus chinensis
건고사리 Dried fern	권연벌레 Lasioderma serricorn
" "	가루먼다드미벌레과 Trogiidae gen etsp
" "	밀빠진벌레과 Nitidulidae gen etsp
" "	외미거저리 Alphitophagus diaperinus
" "	톱가슴머리대장 Oryzaephilus surinamensis
" "	줄알락명나방 Ephestia cautella
나왕원목 Lawan log	개나무좀과 Xylothrips flavipes
" "	" "
" "	" "
" "	" crassum
" "	거저리과 Uloma bonzica
" "	가루나무좀과 Lyctus brunens
" "	" "

생 산 국 Country of Origin	발 견 회 수 Number of Interception	검 역 지 Port of Entry
인도네시아 Indonesia	1	인천
아르헨티나 Argentina	1	부산
" "	1	"
타이 Thailand	1	마산
" "	1	"
" "	4	부산
" "	1	군산
" "	9	인천, 부산, 마산, 군산
홍콩 Hong kong	2	군산
" "	1	"
타이 Thailand	2	부산, 군산
" "	5	부산, 군산
홍콩 Hong kong	3	군산
타이 Thailand	1	인천
" "	3	"
" "	2	마산
중공 P.O.C.	2	부산
" "	3	"
" "	1	"
" "	1	"
" "	1	"
일본 Japan	1	광주
필리핀 Philippines	1	인천
파푸아뉴기니아 Papua New Guinea	1	"
말레이시아 Malaysia	2	"
파푸아뉴기니아 Papua New Guinea	1	"
말레이시아 Malaysia	2	"
" "	7	부산, 군산
인도네시아 Indonesia	1	여수

식물명 Host	해충명 Pest
나 왕 원 목 Lawan log	가루나무좀과 Lyctus linearis
" "	개나무좀과 Amphicerus cornutus
" "	가문비왕나무좀과 Xyleborus validus
" "	긴나무좀과 Platypus cartus
" "	" "
" "	" "
" "	" "
" "	" "
" "	" "
" "	" caliculus
" "	" "
" "	" "
" "	" jansoni
" "	" "
" "	" "
" "	" "
" "	" "
" "	" "
" "	" anaticeps
" "	" arduus
" "	" "
" "	" cupulatus
" "	" "
" "	" "
" "	" forficula
" "	" geminatus
" "	" "
" "	" "

생 산 국 Country of Origin	발 견 회 수 Number of Interception	검 역 지 Port of Entry
필 리 핀 Philippines	1	군 산
말 레 이 지 아 Malaysia	1	"
" "	2	"
" "	90	인천, 부산, 군산
인 도 네 시 아 Indonesia	7	인 천
파푸아뉴기니아 Papua New Guinea	19	인천, 군산
필 리 핀 Philippines	2	군 산
버 마 Burma	1	"
솔 로 몬 Solomon	2	인 천
말 레 이 지 아 Malaysia	21	인천, 군산
파푸아뉴기니아 Papua New Guinea	3	인 천
인 도 네 시 아 Indonesia	2	"
말 레 이 지 아 Malaysia	77	인천, 부산, 군산
파푸아뉴기니아 Papua New Guinea	19	인천, 군산
인 도 네 시 아 Indonesia	8	"
솔 로 몬 Solomon	3	"
아이보리코스트 Ivory coast	1	인 천
베 트 남 Vietnam	2	"
중앙아프리카공화국 Central Africa Republic	1	"
필 리 핀 Philippines	1	군 산
" "	2	인 천
말 레 이 지 아 Malaysia	1	부 산
" "	7	군산, 인천
필 리 핀 Philippines	1	"
파푸아뉴기니아 Papua New Guinea	4	인 천
말 레 이 지 아 Malaysia	7	부산, 군산, 인천
" "	13	인천, 부산, 군산
솔 로 몬 Solomon	1	부 산
파푸아뉴기니아 Papua New Guinea	3	인 천



식 물 명 Host	해 충 명 Pest
나 왕 원 목 Lawan log	긴 나무 좀 과 Platypus geminatus
" "	" " lepidus
" "	" " maritinus
" "	" " "
" "	" " Omega
" "	" " "
" "	" " "
" "	" " "
" "	" " linearis
" "	" " oneratus
" "	" " "
" "	" " "
" "	" " agnatus
" "	" " biflexuosus
" "	" " partitus
" "	" " "
" "	" " pahangensis
" "	" " piniperda
" "	" " pahangensis
" "	" " pallidus
" "	" " planodeclivis
" "	" " "
" "	" " pondleburyi
" "	" " porcellus
" "	" " pseudocupulatus
" "	" " "
" "	" " "
" "	" " Solidus

생 산 국 Country of Origin	발 견 회 수 Number of Interception	검 역 지 Port of Entry
필 리 핀 Philippines	1	군 산
말 레 이 지 아 Malaysia	5	인천, 부산
" "	7	"
인 도 네 시 아 Indonesia	3	인 천
말 레 이 지 아 Malaysia	16	인천, 부산
솔 로 몬 Solomon	1	부 산
인 도 네 시 아 Indonesia	2	인 천
필 리 핀 Philippines	5	"
말 레 이 지 아 Malaysia	11	"
" "	5	인천, 부산
파푸아뉴기니아 Papua New Guinea	4	군 산
솔 로 몬 Solomon	1	"
인 도 네 시 아 Indonesia	4	인 천
말 레 이 지 아 Malaysia	7	"
" "	8	부산, 군산
파푸아뉴기니아 Papua New Guinea	2	군 산
말 레 이 지 아 Malaysia	18	군산, 인천
" "	1	군 산
필 리 핀 Philippines	4	군 산
말 레 이 지 아 Malaysia	8	인 천
" "	3	군 산
파푸아뉴기니아 Papua New Guinea	1	"
말 레 이 지 아 Malaysia	7	인 천
" "	4	군산, 인천
" "	5	"
필 리 핀 Philippines	2	인 천
파푸아뉴기니아 Papua New Guinea	1	군 산
인 도 네 시 아 Indonesia	1	"
말 레 이 지 아 Malaysia	37	인천, 부산, 군산

식 물 명 Host	해 충 명 Pest
나 왕 원 목 Lawan log	긴 나무좀과 Platypus Solidus
" "	" " shoreanus
" "	" " "
" "	" " "
" "	" " severni
" "	" " solutus
" "	" " turcicus
" "	" " "
" "	" " transformis
" "	" " "
" "	" " terebrans
" "	" Platypodidae Gen et sp
" "	" "
" "	" "
" "	" Platypus sp
" "	" Crossotarsus externe
" "	" " laratensis
" "	" " nitens
" "	" Diapus abdominalis
" "	" " pusillimus
" "	" " "
" "	" " quadrispinosus
" "	" " "
" "	" " quinquispinatus
" "	" Doliopygus tenuis
" "	" " conradti
" "	" Platypodidae Gen ot sp
" "	나 무 좀 과 Xyleborus agnatus
" "	" " "

생 산 국 Country of Origin	발 견 회 수 Number of Interception	검 역 지 Port of Entry
인도네시아 Indonesia	4	인 천
말레이시아 Malaysia	1	군 산
파푸아뉴기니아 Papua New Guinea	4	인 천
필리핀 Philippines	5	인천, 군산
말레이시아 Malaysia	2	인 천
리베리아 Liberia	2	"
말레이시아 Malaysia	15	인천, 군산
필리핀 Philippines	1	인 천
말레이시아 Malaysia	4	"
필리핀 Philippines	2	"
말레이시아 Malaysia	9	인천, 부산
" "	15	부산, 마산, 울산
파푸아뉴기니아 Papua New Guinea	2	부 산
솔로몬 Solomon	2	부산, 마산
말레이시아 Malaysia	6	부 산
" "	1	군 산
" "	2	부 산
" "	1	여 수
" "	1	군 산
" "	7	군산, 인천
파푸아뉴기니아 Papua New Guinea	2	인 천
말레이시아 Malaysia	1	군 산
파푸아뉴기니아 Papua New Guinea	1	"
필리핀 Philippines	1	"
리베리아 Liberia	2	인 천
" "	2	"
말레이시아 Malaysia	1	목 표
" "	50	인천, 부산, 군산
솔로몬 Solomon	16	인 천

식 물 명 Host	해 충 명 Pest
나 왕 원 목 Lowan log	나 무 좀 과 Xyleborus ampicranodes
" "	" " amplexicauda
" "	" " arduus
" "	" " bidentatus
" "	" " "
" "	" " cognatus
" "	" " "
" "	" " "
" "	" " "
" "	" " constatomorphus
" "	" " destruens
" "	" " "
" "	" " "
" "	" " emarginatus
" "	" " "
" "	" " "
" "	" " "
" "	" " fallax
" "	" " fastigatus
" "	" " ferrugineus
" "	" " "
" "	" " "
" "	" " funereus
" "	" " indicus
" "	" " "
" "	" " "
" "	" " interjectus
" "	" " "

생 산 국 Country of Origin	발 견 회 수 Number of Interception	검 역 지 Port of Entry
말 레 이 지 아 Malaysia	3	인 천
" "	11	인천, 부산, 군산
" "	2	인 천
" "	17	인천, 부산
파프아뉴기니아 Papua New Guinea	4	"
말 레 이 지 아 Malaysia	52	인천, 부산, 군산
솔 로 몬 Solomon	5	인천, 군산
베 트 남 Vietnam	1	"
인 도 네 시 아 Indonesia	1	군 산
파프아뉴기니아 Papua New Guinea	12	인천, 부산, 군산
말 레 이 지 아 Malaysia	1	부 산
" "	2	인 천
아이보리코스트 Ivory coast	1	"
필 리 핀 Philippines	1	"
말 레 이 지 아 Malaysia	92	인천, 부산, 군산
인 도 네 시 아 Indonesia	2	부산, 군산
솔 로 몬 Solomon	1	인 천
파프아뉴기니아 Papua New Guinea	9	인천, 부산
필 리 핀 Philippines	1	인 천
말 레 이 지 아 Malaysia	3	군산, 인천
" "	6	인천, 부산
인 도 네 시 아 Indonesia	1	부 산
파프아뉴기니아 Papua New Guinea	3	인 천
말 레 이 지 아 Malaysia	8	"
" "	2	군 산
인 도 네 시 아 Indonesia	5	군산, 인천
파프아뉴기니아 Papua New Guinea	4	인 천
말 레 이 지 아 Malaysia	15	군산, 인천
파프아뉴기니아 Papua New Guinea	5	"

식 물 명 Host	해 충 명 Pest
나 왕 원 목 Lawan log	나 무 즙 과 Xyleborus laevis
" "	" " interjectus
" "	" " mascarensis
" "	" " "
" "	" " constatomorphus
" "	" " mascarensis
" "	" " perferans
" "	" " "
" "	" " "
" "	" " "
" "	" " posticepilous
" "	" " "
" "	" " "
" "	" " pseudomajar
" "	" " "
" "	" " pseudopifer
" "	" " "
" "	" " "
" "	" " persimilis
" "	" " pumilus
" "	" " "
" "	" " sexspintus
" "	" " similis
" "	" " "
" "	" " "
" "	" " "
" "	" " sp
" "	" " "

생 산 국 Country of Origin	발 견 회 수 Number of Interception	검 역 지 Port of Entry
말 레 이 지 아 Malaysia	4	인 천
필 리 핀 Philippines	2	"
파프아뉴기니아 Papua New Guinea	2	"
필 리 핀 Philippines	1	"
파프아뉴기니아 Papua New Guinea	2	"
말 레 이 지 아 Malaysia	1	부 산
" "	10	부산, 군산
아이보리코스트 Ivory Coast	1	인 천
중앙아프리카 Central Africa Republic	1	"
파프아뉴기니아 Papua New Guinea	70	군산, 인천
필 리 핀 Philippines	2	인 천
말 레 이 지 아 Malaysia	4	인천, 부산
파프아뉴기니아 Papua New Guinea	2	부 산
필 리 핀 Philippines	2	인 천
말 레 이 지 아 Malaysia	10	인천, 부산
파프아뉴기니아 Papua New Guinea	6	인 천
말 레 이 지 아 Malaysia	16	인천, 부산, 군산
파프아뉴기니아 Papua New Guinea	4	인 천
필 리 핀 Philippines	3	인천, 군산
말 레 이 지 아 Malaysia	10	부산, 인천
" "	3	인 천
인 도 베 시 아 Indonesia	1	"
말 레 이 지 아 Malaysia	19	인천, 부산, 군산
" "	20	"
인 도 베 시 아 Indonesia	1	군 산
파프아뉴기니아 Papua New Guinea	5	인천, 군산
필 리 핀 Philippines	2	군 천
말 레 이 지 아 Malaysia	51	인천, 부산, 마산
솔 로 몬 Solomon	1	부 산



식 물 명 Host	해 충 명 Pest
나 왕 원 목 Lawan log	나 무 줄 과 Xyleborus sp
" "	" " "
" "	" " "
" "	" " subagnatus
" "	" " "
" "	" " "
" "	" " "
" "	" " solomonicus
" "	" " subcostatus
" "	" " torquatus
" "	" " "
" "	" " "
" "	" " "
" "	" " vestitus
" "	" " "
" "	" " validus
" "	" " "
" "	" Scolytidae Gen etsp
" "	" " "
" "	" " "
" "	" Pœcilips subcristosus
" "	" " "
" "	" " linearis
" "	" " "
" "	" " vulgaris
" "	" Cyrtagenis elongatus
" "	" Trypodendron signatum
" "	암브로시아나무좀 Xyleborus saxeseni

생 산 국 Country of Origin	발 견 회 수 Number of Interception	검 역 지 Port of Entry
인도네시아 Indonesia	4	인천
파푸아뉴기니아 Papua New Guinea	7	인천, 부산
필리핀 Philippines	1	부산
말레이시아 Malaysia	4	부산, 군산
솔로몬 Solomon	2	인천
인도네시아 Indonesia	1	부산
파푸아뉴기니아 Papua New Guinea	3	인천, 군산
말레이시아 Malaysia	1	군산
파푸아뉴기니아 Papua New Guinea	2	인천
말레이시아 Malaysia	30	"
솔로몬 Solomon	6	"
인도네시아 Indonesia	2	"
파푸아뉴기니아 Papua New Guinea	4	"
말레이시아 Malaysia	4	"
캄보디아 Cambodia	1	군산
말레이시아 Malaysia	5	인천
인도네시아 Indonesia	2	"
파푸아뉴기니아 Papua New Guinea	1	군산
말레이시아 Malaysia	66	인천, 부산, 울산 포항, 마산
인도네시아 Indonesia	4	인천, 울산
말레이시아 Malaysia	2	인천
파푸아뉴기니아 Papua New Guinea	1	군산
인도네시아 Indonesia	1	"
파푸아뉴기니아 Papua New Guinea	1	"
" "	1	"
말레이시아 Malaysia	3	인천
" "	2	"
" "	13	인천, 군산

식 물 Host	명	해 충 Pest	명
나 왕 원 목	Lawan log	노 린 재 과	Pentatomidae Gen et sp
"	"	나 무 즙 과	Ips cembrae(Heer)
"	"	긴 나무 즙 과	Platypus caranus B
"	"	머 리 대 장 과	Cucujidae Gen et sp
"	"	먼 지 벌 레 과	Mochtherus tetraspilotus
"	"	"	"
"	"	남 색 다 리 풀 색 하 늘 소	Chloridolum semipunctatum
"	"	바 구 미 과	Curculionidae Gen et sp
"	"	"	Aclees Porosus
"	"	비 단 벌 레 과	Bupriestidae Gen et sp
"	"	"	Chrysodema jucunda
"	"	사 슴 벌 레 과	Figlus boninensis
"	"	삼 추 상 충 과	Janthocenus nigripes
"	"	"	Homocerus reticulatus
"	"	"	Sparganophasma celtic
"	"	"	Trachelizus bisulcatus
"	"	"	" "
"	"	"	" "
"	"	"	Rhizophagus punctiwillis
"	"	세 편 충 과	Silvanus lewisi
"	"	"	" "
"	"	"	" "
"	"	"	" "
"	"	"	" "
"	"	"	Silvanus sp
"	"	"	" lateritius
"	"	"	Silvanidae Gen et, sp
"	"	어 리 나무 즙 과	Arixyle borus rugosipes
"	"	"	" granulifer

생 산 국 Country of Origin	발 견 회 수 Number of Interception	검 역 지 Port of Entry
말레이시아 Malaysia	1	부 산
" "	1	대 구
" "	1	"
" "	1	군 산
" "	7	"
캄보디아 Cambodia	1	"
말레이시아 Malaysia	2	인 천
" "	9	인천, 부산
" "	1	군 산
사모아 Samoa	5	인천, 부산
솔로몬 Solomon	2	"
말레이시아 Malaysia	1	"
아이보리코스트 Ivory Coast	2	부 산
말레이시아 Malaysia	1	군 산
" "	7	인 천
인도네시아 Indonesia	3	"
말레이시아 Malaysia	3	군 산
파푸아뉴기니아 Papua New Guinea	2	인천, 군산
말레이시아 Malaysia	1	부 산
" "	25	인천, 부산
파푸아뉴기니아 Papua New Guinea	9	"
솔로몬 Solomon	3	인 천
인도네시아 Indonesia	4	"
필리핀 Philippines	1	"
말레이시아 Malaysia	1	부 산
" "	1	"
파푸아뉴기니아 Papua New Guinea	1	군 산
말레이시아 Malaysia	5	인 천
파푸아뉴기니아 Papua New Guinea	2	"

식 물 명 Host	해 충 명 Pest
나 왕 원 목 Lawan log	어리나무좀과 Arixyleborus hirsutulus
" "	집게벌레과 Forficulidae Gen et, sp
" "	" "
" "	하늘소과 Cerambycidae Gen et, sp
" "	" "
" "	" Hoplocerambyx spinicornis
" "	" " "
" "	" " "
" "	" " "
" "	" " "
" "	" Hylotrupes bajulus
" "	" Cerambycidae Gen et, sp
" "	" " "
" "	" " "
" "	" Sotiva flexunose
미 송 원 목 American pine log	가루나무좀과 Lyctus brunens
" "	긴나무좀과 Platypidae Gen et, sp
" "	" Platypus sp
" "	나무좀과 Scolytidae Gen et, sp
" "	" " "
" "	" " "
" "	" " "
" "	" Dendroctonus sp
" "	" "
" "	" " micans
" "	" " punctatus
" "	" " piceaperda
" "	" " monticolae
" "	" " pseudotsugae

생 산 국 Country of Origin	발 견 회 수 Number of Interception	검 역 지 Port of Entry
말 레 이 지 아 Malaysia	2	인 천
" "	3	군 산
파푸아뉴기니아 Papua New Guinea	1	"
말 레 이 지 아 Malaysia	6	부산 울산
파푸아뉴기니아 Papua New Guinea	3	부산 여수
말 레 이 지 아 Malaysia	2	인 천
솔 로 몬 Solomon	1	"
인 도 네 시 아 Indonesia	2	"
필 리 편 Philippines	2	"
파푸아뉴기니아 Papua New Guinea	1	"
말 레 이 지 아 Malaysia	1	군 산
" "	11	인 천
인 도 네 시 아 Indonesia	4	"
파푸아뉴기니아 Papua New Guinea	8	"
인 도 네 시 아 Indonesia	2	"
미 국 U.S.A.	2	부산 울산
" "	1	부 산
" "	1	"
" "	3	군 산
" "	10	부산 마산
" "	20	인 천
" "	1	"
" "	22	부산 울산 인천
캐 나 다 Canada	1	부 산
미 국 U.S.A.	2	"
" "	1	"
" "	1	"
" "	1	인 천
" "	40	"

식물명 Host	해충명 Pest
미송원목 American pine log	나무좀과 Dendroctons rufipennis
" "	" " valens
" "	" Xyleborus perforans
" "	" " saxeseni
" "	" " persimilis
" "	" Hylurgops rugipennis
" "	" Hylurgopinus raeipes
" "	" Xyleborus sp
" "	바구미과 Curculionidae Gen et sp
" "	" Aclees porosus
" "	긴나무좀과 Platypus lewisi
" "	" " curtus
" "	비단벌레과 Buprestidae sp
" "	산소나무좀과 Dendroctonus penderosae
" "	새쌍나무좀과 IPS sexdentatus
" "	소나무좀과 Hylurgops transbaicalicus
" "	" " interstitialis
" "	소나무하늘소과 Rhagium sp
" "	" Tetropium sp
" "	왕소나무좀과 IPS cembrae
" "	흰손긴나무좀과 Platypus wilson saxesemi
" "	하늘소과 Cerambycidae Gen et, sp
" "	" " "
" "	" " "
" "	" " "
" "	" Xylotrechus adspersus
" "	" Cerambycidae Gen et, sp
" "	" Semanotus ligneus
뉴질랜드송원목 New Zealand pine log	긴나무좀과 Platypus Curtus

생 산 국 Country of Origin			발 견 회 수 Number of Interception	견 역 지 Port of Entry
미	국	U.S.A.	4	인 천
"	"	"	12	"
"	"	"	2	"
"	"	"	4	"
"	"	"	1	군 산
"	"	"	7	인 천
"	"	"	1	부 산
"	"	"	2	부산 마산
"	"	"	3	인 천
"	"	"	1	군 산
"	"	"	1	인 천
"	"	"	2	"
"	"	"	5	"
"	"	"	10	"
"	"	"	15	"
"	"	"	2	"
"	"	"	4	"
"	"	"	1	"
"	"	"	1	"
"	"	"	2	"
"	"	"	5	"
"	"	"	1	목 포
"	"	"	1	울 산
캐 나 다	국	Canada	1	부 산
미	국	U.S.A.	1	대 구
캐 나 다	국	Canada	1	"
미	국	U.S.A.	10	인 천
"	"	"	7	"
뉴 질 랜드		New Zealand	1	군 산



식 물 명 Host	해 충 명 Pest
뉴질랜드송원목 New Zealand pine log	긴 나무좀과 Platypus partitus
" "	나 무 좀 과 Scolytidae Gen et, sp
" "	" Dendroctonus sp
" "	" "
" "	비 단 벌 레 과 Chrysochroa fulgidissima
" "	소나무 딱나무좀 Hylastes ater
" "	하 늘 소 과 Cerambycidae sp
칠레 송원목 Chile pine log	나 무 좀 과 Scolytidae Gen et, sp
" "	" " "
" "	" Hylastes sp
" "	하 늘 소 Rhagium inquisitor
" "	바 구 미 과 Curculionidae
" "	" Madarellus sp
" "	소 나 무 좀 Dendroctonus pseudotsugae
" "	" Hylastes sp
" "	청 립 동 나무 좀 Pityogenes seirindensis
" "	여섯 가지 소나무좀 IPS acuminatus
" "	토사 소나무좀 " tosaensis
" "	" Scolytidae Gen et sp
" "	하 늘 소 과 Cerambycidae "
" "	" " "
" "	" " "
소련 송원목 U.S.S.R pine log	여섯 가지 소나무좀 IPS acuminatus proxinus
" "	애 진 나무 좀 Polygraphus proxinus
" "	단 송 하 늘 소 Tetropium castaneum
" "	바 구 미 과 Magdalis ruficornis
" "	왕 소 나무 좀 IPS cembrae
" "	토사 소나무좀 " tosaensis
" "	하 늘 소 과 Tetropium sp

생 산 국 Country of Origin	발 견 회 수 Number of Interception	검 역 지 Port of Entry
뉴 질 랜 드 New Zealand	1	군 산
" "	1	마 산
" "	1	부 산
" "	1	군 산
" "	2	" "
" "	9	인 천
" "	1	" "
칠 레 Chile	2	목 포
" "	2	포 항
" "	2	마 산
" "	1	대 구
" "	5	인 천
" "	2	" "
" "	1	" "
" "	2	" "
" "	1	" "
" "	2	" "
" "	1	" "
" "	3	" "
" "	1	목 포
" "	2	포 항
" "	9	인 천
소 련 U.S.S.R.	1	" "
" "	1	" "
" "	2	" "
" "	2	" "
" "	5	" "
" "	1	" "
" "	1	" "

식물명 Host	해충명 Pest
송원목 Pine log	하늘소과 Tetropium sp
" "	나무좀과 Scolytidae Gen et, sp
가문비나무원목 Spruce log	" " "
" "	" " "
" "	" Dendroctonus punctatus
" "	바구미과 Curculjonidae Gen et sp
" "	소나무좀 Dendroctonus pendrosae
" "	비단벌레과 Buprestidae Gen et sp
" "	소나무좀 Dendroctonus pseudotsugae
" "	하늘소과 Cerambycidae Gen et sp
귀목원목 Zelkova log	긴나무좀과 Platypus modestus
" "	나무좀과 Scolytus frontalis
" "	가루나무좀과 Lyctus brunens
" "	긴나무좀과 Platypidae gen et, s
" "	나무좀과 Scolytidae Gen et, sp
" "	" Scolytus frontalis
" "	" " sp
" "	" " japonicus
" "	" Xyleborus sp
" "	비단벌레과 Agrilus acastus
" "	" " viduus
" "	세편충과 Silvanus lateritius
" "	하늘소과 Cerambycidae gen et, sp
낙엽송 Larch log	긴나무좀과 Scolytidae Gen et, sp
" "	하늘소과 Cerambycidae Gen et, sp
너도밤나무원목 Beach log	긴나무좀과 Platypus sp
" "	하늘소과 Cerambycidae Gen et, sp
느릅나무원목 Ulmus log	긴나무좀과 Platypus sp
" "	나무좀과 Scolytidae Gen et, sp

생 산 국 Country of Origin	발 견 회 수 Number of Interception	검 역 지 Port of Entry
피 지 Fiji	1	인 천
캐 나 다 Canada	1	"
미 국 U.S.A.	1	"
캐 나 다 Canada	1	"
미 국 U.S.A	1	포 항
" "	1	인 천
" "	2	"
" "	1	"
" "	4	"
" "	2	"
일 본 Japan	1	"
" "	1	"
" "	4	부 산
" "	2	"
" "	11	"
" "	12	"
" "	15	부삼 인천
" "	15	인 천
" "	2	부 산
" "	1	인 천
" "	1	"
" "	1	부 산
" "	5	"
소 련 U.S.S.R.	1	"
" "	1	"
미 국 U.S.A.	1	"
일 본 Japan	1	인 천
" "	1	부 산
미 국 U.S.A.	1	"

식물명 Host	해충명 Pest
느릅나무원목 Ulmus log	나무좀과 Hylurgopinus rufipes
" "	" Scolytus esuriens
" "	섬나무좀과 " japonicus
" "	나무좀과 Scolytidae Gen et, sp
" "	밭모목혹충과 Biphyllus lawisi
" "	세편충과 Silvanus lawisi
" "	갈매어리하늘소 Nacerdes melanura
" "	하늘소과 Cerambycidae sp
" "	" Saperda tridentata
단풍나무원목 Maple log	긴나무좀과 Platypus geminatus
" "	" "
" "	월손긴나무좀 " wilsoni
" "	나무좀과 Scolytidae Gen et, sp
" "	" "
" "	" "
" "	" "
" "	" "
" "	" Xyleborus sp
" "	" "
" "	밑빠진벌레 Nitidulidae Gen et, sp
" "	비단벌레과 Buprestis opricans
" "	세편충과 Silvanidae Gen et, sp
" "	" Silvanus lewisi
" "	풍뎅이붙이과 Histeridae Gen et, sp
" "	하늘소과 Cerambycidae Gen et, sp
" "	" "
" "	" "
들미나무원목	나무좀과 Scolytidae "
미류나무원목 Poplar log	" Xyleborus semiopacus

생 산 국 Country of Origin			발 견 회 수 Number of Interception	검 역 지 Port of Entry
일	본	Japan	3	인 천
"	"	"	1	"
"	"	"	1	"
"	"	"	31	"
"	"	"	2	"
"	"	"	4	"
"	"	"	33	"
"	"	"	1	"
"	"	"	1	"
미	국	U.S.A.	4	"
캐	나	Canada	1	"
"	"	"	1	"
미	국	U.S.A.	2	부 산
캐	나	Canada	4	"
미	국	U.S.A.	8	인 천
일	본	Japan	2	"
캐	나	Canada	1	"
미	국	U.S.A.	2	부 산
캐	나	Canada	1	"
미	국	U.S.A.	2	"
"	"	"	3	"
"	"	"	1	"
"	"	"	2	"
"	"	"	2	"
캐	나	Canada	2	"
미	국	U.S.A.	1	"
일	본	Japan	3	인 천
"	"	"	1	"
미	국	U.S.A.	1	"

식물명 Host	해충명 Pest
부민카원목 Bubinga log	나무좀과 Scolytidae Gen et sp
" "	" "
삼나무원목 Cedar log	" "
" "	" "
" "	" "
" "	" "
" "	Dendroctonus sp
" "	" micans
" "	" "
" "	" pseudotsugae
" "	Phloeosinus perlatius
" "	Scolytidae Gen et,sp
" "	Scolytus ventralis
" "	Pluoeosinus juniperi
" "	바구미과 Magalis ruficornis
" "	비단벌레과 Buprestidae Gen et,sp
" "	하늘소과 Cerambycidae "
" "	" "
" "	" Semanatus ligneus
" "	가루나무좀 Lyctus brunens
" "	하늘소과 Xylotrechus adspersus
" "	" "
" "	거저리과 Tenebrionidae Gen et,sp
소노켈링원목 Sonokeling log	나무좀과 Scolytidae "
에비나원목 "	" "
" "	" Scolytus sp
아프리카원목 Africa log	긴나무좀 Platypus jansonii
" "	" oneratus
" "	하늘소과 Cerambycidae Gen et,sp

생 산 국 Country of Origin	발 견 회 수 Number of Interception	검 역 지 Port of Entry
남아프리카공화국 Rep. of South Africa	1	부 산
일 본 Japan	4	"
미 국 U.S.A.	4	"
캐 나 다 Canada	1	"
일 본 Japan	1	인 천
캐 나 다 Canada	2	부 산
미 국 U.S.A.	1	"
" "	1	"
캐 나 다 Canada	1	"
미 국 U.S.A.	34	인 천
" "	2	"
" "	9	"
" "	1	"
" "	1	"
" "	3	"
" "	2	인천 부산
" "	3	인 천
일 본 Japan	4	인천 부산
미 국 U.S.A.	5	인 천
" "	1	부 산
캐 나 다 Canada	1	대 구
미 국 U.S.A.	1	"
일 본 Japan	1	부 산
" "	1	인 천
" "	2	"
" "	1	"
가 봉 Gabon	1	군 산
" "	2	"
" "	1	"



식물명 Host	해충명 Pest
웨이원목	나무좀과 Scolytidae Gen et,sp
자단원목	" "
자작나무원목	" Scolytidae Gen et,sp
"	" " "
"	" Xyleborus perforans
"	하늘소과 Cerambycidae Gen et,sp
진창원목	나무좀과 Scolytidae "
차카트원목	" "
참나무원목 Oak log	긴나무좀과 Platypus Gen et,sp
" "	나무좀과 Scolytidae "
" "	" "
" "	" Dendroctonus sp
" "	" Scolytidae Gen et,sp
" "	" Xyleborus sp
" "	밑빠진벌레과 Nitidulidae Gen et,sp
" "	바구미과 Curculio shigizo
" "	" Curculionidae Gen et,sp
" "	세편충과 Silvanidae Gen et,sp
" "	" Silvanus lewisi
" "	" " bidentalis
" "	비단벌레과 Buprestidae Gen et,sp
" "	하늘소과 Cerambycidae "
" "	" " "
" "	" " "
" "	" Mesosa perplexa
타말원목 Tamalan log	나무좀과 Scolytidae Gen et,sp
티크원목 Teak log	가루나무좀과 Lectus brunneus
" "	개나무좀과 Xylepsocus capucinus
" "	나무좀과 Scolytidae Gen et,sp

생 산 국 Country of Origin			발 견 회 수 Number of Interception	검 역 지 Port of Entry
일	본	Japan	2	인 천
버	마	Burma	1	"
소	련	U.S.S.R.	1	"
	"	"	2	"
	"	"	1	"
	"	"	1	"
버	마	Burma	1	"
일	본	Japan	1	"
미	국	U.S.A.	1	"
일	본	Japan	2	부 산
중 화 민	국	R.O.C.	1	"
미	국	U.S.A.	1	"
	"	"	5	"
	"	"	1	"
	"	"	1	"
	"	"	7	"
	"	"	1	"
	"	"	1	"
	"	"	1	"
	"	"	1	"
	"	"	1	"
	"	"	3	"
일	본	Japan	1	"
미	국	U.S.A.	5	인 천
	"	"	1	"
일	본	Japan	2	"
버	마	Burma	2	부 산
	"	"	1	인 천
	"	"	3	부 산

식 물 명 Host	해 충 명 Pest
티 크 원 목 Teak log	나 무 즙 과 Hyurgopinus rufipes
" "	" Scolytidae Gen et,sp
" "	" " "
" "	" Xyleborus noxius
" "	" " veratus
" "	" " sp
" "	머 리 대 장 과 Cucujidae Gen et,sp
" "	세 편 충 과 Silvanus lewisi
" "	통 나 무 즙 과 Lymexglidae Gen et,sp
" "	하 늘 소 과 Cerambycidae Gen et,sp
" "	" " "
파 덕 원 목 Padauk log	섬 나 무 즙 과 Scolytus japonicus
파 로 사 원 목 Paorosa log	나 무 즙 과 Scolytidae Gen et,sp
" "	" Scolytus frontalis
" "	" " japonicus
팽 나 무 원 목	" Scolytidae Gen et,sp
펄 프 원 목 Pulp log	" " "
" "	" Hylastes aterrimus
" "	일 번 로 사 아 나 무 즙 Xyleborus saxeseni
" "	왕 소 나 무 즙 IPS cembrae
" "	하 늘 소 과 Cerambycidae sp
" "	" Monochamus galloprovincialis
포 플 러 원 목 Poplar log	나 무 즙 과 Scolytidae Gen et,sp
" "	" " ratzeburgi
" "	세 편 충 과 Silvanus reticollis
하 크 베 리 원 목	나 무 즙 과 Scolytidae Gen et,sp
향 나 무 원 목 Chinese juniper log	소 나 무 즙 과 Dendroctonus pseudotsugae
" "	나 무 즙 과 Scolytidae Gen et,sp
" "	" Dendroctonus punctatus

생 산 국 Country of Origin			발 견 회 수 Number of Interception	검 역 지 Port of Entry
버	마	Burma	1	인 천
일	본	Japan	1	"
버	마	Burma	4	"
"	"	"	2	"
"	"	"	3	"
"	"	"	1	부 산
"	"	"	1	"
"	"	"	3	"
"	"	"	1	"
"	"	"	1	인 천
"	"	"	4	부 산
일	본	Japan	1	인 천
"	"	"	1	"
"	"	"	3	"
"	"	"	1	"
미	국	U.S.A.	1	"
소	련	U.S.S.R.	1	"
"	"	"	2	"
"	"	"	7	"
"	"	"	1	"
"	"	"	3	"
"	"	"	2	"
캐	나	Canada	3	부 산
"	"	"	2	인 천
"	"	"	1	부 산
미	국	U.S.A.	1	인 천
"	"	"	1	"
"	"	"	1	"
"	"	"	1	부 산

식물명 Host	해충명 Pest
향나무원목 Chinese juniper log	하늘소과 Cerambycidae Gen et,sp
해고원목 Haego log	가루민다드미벌레과 Trogiidae //
호도원목 Blaek Walnut log	거저리과 Tenebrionidae //
" "	긴나무좀과 Platypodidae //
" "	" Platypus sp
" "	나무좀과 Scolytidae Gen et,sp
" "	" Dendroctonus sp
" "	" Scolytidae Gen et,sp
" "	" Xyleborus sp
" "	" Scolytus frontalis
" "	밀바진벌레과 Nitidulidae Gen et,sp
" "	단풍나무하늘소 " "
" "	머리대장과 Cucujidae //
" "	비단벌레과 Buprestidae //
" "	" "
" "	" Buprestis apricans
" "	방아벌레과 Ampedus Vestitus
" "	" Conoderus auritus
" "	서양메리카소나무좀 Dendroctonus brevicomis
" "	새편충과 Silvanidae Gen et,sp
" "	암브로시아나무좀 Xyleborus saxeseni
" "	풍뎡이붙이과 Histeridae Gen et,sp
" "	하늘소과 Cerambycidae Gen et,sp
" "	" Lepturges Confluens
" "	" " sp
" "	" Cerambycidae, Gen et,sp
Laos phayung 원목	나무좀과 Hyurgopinus rufipes
" "	" Xyleborus noxives
Merban 원목	" Hyurgopinus rutipes

생 산 국 Country of Origin			발 견 회 수 Number of Interception	검 역 지 Port of Entry
미	국	U.S.A.	1	부 산
타	이	Thailand	1	"
미	국	U.S.A.	1	"
"	"	"	1	"
"	"	"	1	"
"	"	"	11	"
"	"	"	7	부산 인천
"	"	"	13	인 천
"	"	"	2	부 산
일	본	Japan	2	"
미	국	U.S.A.	2	"
"	"	"	1	"
"	"	"	1	인 천
"	"	"	5	부 산
"	"	"	2	인 천
"	"	"	1	부 산
"	"	"	1	"
"	"	"	1	"
"	"	"	4	인 천
"	"	"	2	부 산
"	"	"	27	인 천
"	"	"	1	부 산
"	"	"	10	"
"	"	"	3	인 천
"	"	"	1	"
"	"	"	9	"
버	마	Burma	1	"
"	"	"	1	"
"	"	"	1	"

식물명 Host	해충명 Pest
Merban원목	나 무 즙 과 Xyleborus noxives
Katsula //	" Scolytidae Gen et,sp
아 바 카 섬유 Abaca fiber	밀 빠진 벌레과 Carphophilus hemipterus
야 자 섬유 Palmira fiber	가루민다드미벌레과 Trogiidae Gen et,sp
" "	새 편 충 과 Ahvei abvela
" "	" Silvanus recticollis
" "	외 미 기 저 리 Alphitophagus diapelinus
" "	톱가슴머리대장 Oryzaephilus surinamensis
저 마 섬유 Green rami chinagrass	가루민다드미벌레과 Trogiidae Gen et,sp
" "	" "
" "	갈색머리대장 Laemophlocus ferrugineus
" "	새 편 충 과 Ahvei abvela
황 마 Jute fiber	" "
" "	" Silvanidae Gen et,sp
" "	가루민다드미벌레과 Trogiidae "
" "	" "
진 나무 줄기 Dried truck	" "
진 석이버섯 " mushroom	권 연 벌 레 Lasioderma Serricorne
회 목 피 Cypress bark	가루민다드미벌레과 Trogiidae Gen et,sp
청 환 죽	하 늘 소 과 Cerambycidae Gen or sp
가문비나무각재 Spruce sawn timber	가문비뿌리나무좀 Dryocoetes autographus
" "	암브로시아나무좀 Xyleborus sexeseni
" "	나 무 즙 " "
" "	" Scolytidae sp
" "	" IPS emarginatus
" "	" perturbatus
" "	왕 소 나 무 즙 " sp
" "	소 나 무 즙 Dendroctonus pseudotsugae
" "	긴 나 무 즙 과 Platypus sp

생 산 국 Country of Origin	발 견 회 수 Number of Interception	검 역 지 Port of Entry
버 마 Burma	1	인 천
일 본 Japan	1	"
필 리 핀 Philippines	1	부 산
스 리 랑 카 Srilanka	8	"
" "	2	"
" "	1	"
" "	2	"
" "	1	"
중 공 P.O.C.	12	"
홍 콩 Hong Kong	3	"
중 공 P.O.C.	1	"
" "	1	"
방 글 라 메 시 Bangladesh	1	"
" "	1	"
" "	1	"
중 공 P.O.C.	1	"
남아프리카공화국 R.O.S.A.	1	"
중 화 민 국 R.O.C.	1	대 구
일 본 Japan	2	부 산
중 화 민 국 R.O.C.	1	인 천
미 국 U.S.A.	1	"
" "	1	"
" "	1	"
" "	4	"
" "	1	"
" "	1	"
" "	1	"
" "	1	"
" "	1	"



식물명 Host	해충명 Pest
가죽나무각재 Ailanthus timber	나 무 즙 과 Scolytidae Gen et, sp
고무나무각재 Rubber wood timber	" " "
나 왕 자 재 Lawan sawn "	가 루 나 무 즙 Lyctus brunneus
" "	" " "
" "	개 나 무 즙 Heterobostrychus aegalis
" "	" Xylothrips flavipes
" "	거 저 리 과 Micropedinus pallidipennis
" "	긴 나 무 즙 과 Platypus curtus
" "	" " "
" "	나 무 즙 과 Xyleborus religiosus
" "	" " similis
" "	세 편 충 과 Silranus lewisi
" "	" " "
" "	" " affinis
나 무 상 자 Wood box	긴 나 무 즙 Platypus oneratus
낙엽송각재 Larch timber	나 무 즙 과 Scolytidae Gen et, sp
미 송 각 재 Oregon pine sawn timber	월손긴나무즙 Platypus wilsoni
베 니 어 Veneer	가 루 나 무 즙 Lyctus brunneus
" "	긴 나 무 즙 Platypus turcicus
" "	가 루 나 무 즙 Biphyllus acaualis
" "	긴 나 무 즙 과 Platypus Gen et, sp
" "	나 무 즙 과 Scolytidae Gen et, sp
" "	" " "
" "	" Xyleborus sp
녹나무각재 Camphor timber	" Scolytidae Gen et, sp
단풍나무각재 Maple sawn timber	가 루 나 무 즙 Lyctus brunneum
잣나무각재 Conepin timber	나 무 즙 과 Scolytidae Gen et, sp
삼나무각재 Cedar sawn timber	소 나 무 즙 Dendroctonus rufipennis
" " "	" " pseudotsugae

생 산 국 Country of Origin	발 견 회 수 Number of Interception	검 역 지 Port of Entry
홍 콩 Hong Kong	1	부 산
싱 가 폴 Singapore	2	"
인 도 네 시 아 Indonesia	5	인 천 부 산
말 레 이 지 아 Malaysia	2	인 천
인 도 네 시 아 Indonesia	2	"
" "	1	"
말 레 이 지 아 Malaysia	1	"
" "	1	"
" "	1	"
인 도 네 시 아 Indonesia	1	"
" "	1	부 산
" "	6	인 천
말 레 이 지 아 Malaysia	1	"
" "	1	"
파 프 아 뉴 기 니 아 Papua New Guinea	1	부 산
일 본 Japan	1	인 천
미 국 U.S.A.	1	"
말 레 이 지 아 Malaysia	3	군 산 부 산
" "	1	"
미 국 U.S.A.	1	부 산
말 레 이 지 아 Malaysia	1	"
" "	1	"
필 리 핀 Philippines	1	"
미 국 U.S.A.	1	"
중 화 민 국 R.O.C.	1	"
캐 나 다 Canada	1	"
이 탈 리 아 Italy	1	"
캐 나 다 Canada	1	인 천
" "	1	"

식 물 명 Host	해 충 명 Pest
참나무각재 Oak sawn timber	가루나무좀 Lyctus brunneus
나왕부산물 Wood waste	거지리과 Alphitobius laevigatus
" "	긴나무좀과 Platypus Curtus
혹단각재 Bough sawn waste	" Platypodidae Gen et, sp
" "	머리대장과 Cucujidae "
건 등 목 Dried ratten wood	가루나무좀 Lyctus brunneus
" "	" Biphyllus throscoides
" "	가루민다드미벌레과 Trogiidae Gen et, sp
" "	" "
" "	가루좀벌레 Rhizopertha dominice
" "	갈색머리대장 Laemophloeus ferrugineus
" "	개나무좀과 Dinoderus minutus
" "	" "
" "	" Botrichidae Gen et, sp
" "	긴노린재과 Lygaeidae "
" "	나무좀과 Scolytidae "
" "	머리대장과 Cucujidae "
" "	세편충과 Ahasverus advena
" "	" Oryptophagus cellaris
" "	" Silvanus lewisi
" "	" " "
" "	" " recticollis
대 발 Bamboo sheet	가루민다드미벌레과 Trogiidae Gen et, sp
" "	개나무좀과 Dinoderus minutus
" "	갈색머리대장 Laemophloeus ferrugineus
" "	나무좀과 Scolytidae Gen et, sp
" "	노린재과 Pentatomidae "
활 축 Prop stick otasail	가루민다드미벌레과 Trogiidae Gen et, sp
" "	좀 Ctenolepisma longicauda

생 산 국 Country of Origin	발 견 회 수 Number of Interception	검 역 지 Port of Entry
미 국 U.S.A.	1	인 천
말 레 이 지 아 Malaysia	1	"
" "	1	"
인 도 네 시 아 Indonesia	1	부 산
필 리 핀 Philippines	1	"
인 도 네 시 아 Indonesia	1	"
" "	1	"
" "	2	"
홍 콩 Hong Kong	1	"
인 도 네 시 아 Indonesia	2	"
" "	1	"
" "	5	"
홍 콩 Hong Kong	1	"
인 도 네 시 아 Indonesia	1	"
" "	1	"
" "	2	"
" "	2	"
" "	1	"
" "	1	"
" "	2	"
말 레 이 지 아 Malaysia	1	"
인 도 네 시 아 Indonesia	1	"
타 이 Thailand	1	"
" "	3	"
" "	1	"
" "	1	"
" "	1	"
중 화 민 국 R.O.C.	1	"
" "	1	목 포

식물명 Host	해충명 Pest
건화 Dried flower	가루민다드미벌레과 Trogiidae Gen et, sp
" "	" " "
" "	" " "
" "	세편충과 Silvanidae "
" "	톱가슴머리대장 Oryzaephilus Surinamensis
건목이버섯 Dried black fungus	풍덩이과 Histeridae Gen et, sp
" "	" Cynaehs angustus
" "	가루민다드미벌레과 Trogiidae Gen et, sp
" "	세편충과 Ahvei abvela
" "	갈색머리대장 Laemophloeus ferrugineus
건고추 Dried red pepper	" " "
" "	명나방과 Pyralidae Gen et, sp
" "	쌀도둑 Tenebroides mauritanicus
" "	세편충과 Silvanus recticollis
" "	톱가슴머리대장 Oryzaephilus surinamensis
" "	화랑극나방 Plodia interpunctella
사이설마 Sisal fibre	응애과 Tetranychus sp
" "	가루민다드미벌레과 Trogiidae Gen et, sp
" "	" " "
" "	" " "
" "	밀빠진벌레과 Nitidulidae Gen et, sp
목화실 Cotton seed	장두 Rhizopertha dominica
" "	거짓쌀도둑 Tribolium castaneum
코푸라 Copra	붉은다리개미붙이 Necrobia rufipes
" "	" " "
" "	" " "
" "	" " "
" "	" " "
" "	세편충과 Silvanus recticollis

생 산 국 Country of Origin	발 견 회 수 Number of Interception	검 역 지 Port of Entry
남아프리카공화국 R.O.S.A.	1	부 산
네덜란드 Netherland	1	"
브라질 Brazil	2	"
일본 Japan	1	"
" "	1	"
중화민국 R.O.C.	1	"
" "	1	"
" "	1	"
" "	1	"
" "	1	"
중공 P.O.C.	1	인 천
" "	16	부 산
" "	1	"
" "	1	"
" "	1	"
" "	3	인천, 부산
케냐 Kenya	1	인 천
중공 P.O.C.	6	부 산
케냐 Kenya	6	"
탄자니아 Tanzania	1	"
중공 P.O.C.	1	"
인도네시아 Indonesia	1	인 천
" "	1	"
말레이시아 Malaysia	18	인천, 부산
필리핀 Philippines	1	부 산
타이 Thailand	1	"
파푸아뉴기니아 Papua New Guinea	1	"
싱가포르 Singapore	3	"
말레이시아 Malaysia	1	"

식	물	명	해	충	명
	Host			Pest	
팜	핵	Palm seed	붉은다리개미붙이	Necrobia rufipes	
피	마	Caster seed	"	"	"
	"	"	그라나리아바구미	Sitophilus granarius	
	"	"	거짓쌀도둑	Tribolium Castaneum	
	"	"	밀빠진벌레과	Nitidulidae Gen et,sp	
아	마	Flax fiber	가루민다드미벌레과	Trogiidae Gen et,sp	
팔	미	Palmira fiber	"	"	
진	토	Dried taro	새편충과	Silvanus recticollis	
	"	"	톱가슴머리대장	Oryzaephilus surinamensis	
땅	콩	Ground nut	바구미과	Curculionidae Gen et,sp	
	"	"	새편충과	Silvanidae "	
참	깨	Sesamum	거짓쌀도둑	Tribolium castaneum	
커피	피	Coffee bean	"	"	"
	"	"	"	"	"
	"	"	"	"	"
	"	"	"	"	"
	"	"	"	"	"
	"	"	권연벌레	Lasioderma serricorne	
	"	"	"	"	"
	"	"	"	"	"
	"	"	검정밀빠진벌레	Carpophilus chalybeus	
	"	"	누룩바구미	Araecerus fasciculatus	
	"	"	머리대장과	Cucujidae Gen et,sp	
	"	"	명나방과	Pyralidae "	
	"	"	쌀바구미	Sitophilus oryzae	
	"	"	"	"	"
	"	"	새편충과	Ahlel abvela	
후	추	Black pepper	갈색머리대장	Laemophlaeus ferrugineus	
	"	"	권연벌레	Lasioderma serricorne	

생 산 국 Country of Origin	발 견 회 수 Number of Interception	검 역 지 Port of Entry
말 레 이 지 아 Malaysia	1	인 천
필 리 핀 Philippines	7	인천, 부산
" "	1	인 천
" "	1	"
" "	1	부 산
벨 기 예 Belgium	4	"
일 본 Japan	1	"
중 공 P.O.C.	1	"
" "	2	"
" "	1	"
" "	1	"
" "	2	"
인 도 네 시 아 Indonesia	19	"
카 메 룬 Cameroon	1	"
케 냐 Kenya	1	"
페 루 Peru	2	"
브 라 질 Brazil	1	"
이 디 오 피 아 Ethiopia	1	"
카 메 룬 Cameroon	4	"
인 도 네 시 아 Indonesia	3	"
멕 시 코 Mexico	1	"
인 도 네 시 아 Indonesia	1	"
카 메 룬 Cameroon	2	"
에 디 오 피 아 Ethiopia	1	"
브 라 질 Brazil	2	"
인 도 네 시 아 Indonesia	1	"
" "	2	"
말 레 이 지 아 Malaysia	2	"
" "	13	"



식	물	명	해	충	명
	Host			Pest	
후	추	Black pepper	톱가슴머리대장	Oryzaephilus surinanensis	
아	바	섬유	가루민다드미벌레과	Trogiidae Gen et, sp	
"	"	"	"	"	
"	"	"	세	편	충
			과	Ahvei	abvela
후	추	Black pepper	장	두	Rhizopertha dominica
	밤	Chestnut	방	바	구
			미	Curculio	dentipes
맹	고	Mango	굴	광	대
	"	"	파	Dacus	dorsalis
"	"	"	"	"	"
석	류	Pomegranate	"	"	"
맹	고	Mango	맹	고	바
			구	Sternochetus	fritidus
감	귤	Frash orange	굴	각	지
	"	"	벌	Aomidiella	citrina
"	"	"	레	Parlatoria	pergandii
"	"	"	레	Unaspis	yanonesis
바	나	Banana	가	루	각
			지	Pseudococcus	comostocki
진	포	Dried grapes	세	편	충
			과	Silvanus	recticollis
양	배	Cabbage	배	추	순
			나	Debia	undalis
통	마	늘	누	룩	바
			구	Araecerus	fasciculatus
마	늘	"	고	자	리
	"	"	파	Hylemia	antiqua
"	"	"	톱	가	슴
"	"	"	머	Oryzaephilus	surinamensis
"	"	"	"	"	"
무	우	Dried out radish	거	깃	쌀
	"	"	도	Tribolium	Castaneum
"	"	"	독	Nitidulidae	Gen et, sp
"	"	"	과	Silvanoprus	angusticol
건	토	Dried taro	가	루	민
	"	"	다	Trogiidae	
"	"	"	드	Tenebrionidae	Gen et, sp
"	"	"	미	"	"
"	"	"	벌	"	"
"	"	"	레	Tribolium	castaneum
"	"	"	과	Lygaeidae	Gen et, sp
"	"	"	과	Cucujidae	Gen et, sp
"	"	"	과		

생 산 국 Country of Origin	발 견 회 수 Number of Interception	검 역 지 Port of Entry
말레이시아 Malaysia	1	부 산
필리핀 Philippines	7	"
에콰도르 Ecuador	1	"
필리핀 Philippines	1	"
싱가폴 Singapore	1	인 천
일본 Japan	1	제 주
타이 Thailand	1	김 포
중화민국 R.O.C.	1	"
" "	1	"
말레이시아 Malaysia	1	"
일본 Japan	1	부 산
" "	1	제 주
" "	1	"
" "	23	"
미국 U.S.A.	1	부 산
중화민국 R.O.C.	1	"
중공 P.O.C.	1	"
중화민국 R.O.C.	1	세 관
" "	1	"
홍콩 Hong kong	1	"
중공 P.O.C.	1	부 산
" "	1	"
" "	1	"
" "	1	"
" "	1	"
인도네시아 Indonesia	1	"
중공 P.O.C.	1	"
인도네시아 Indonesia	1	"
중공 P.O.C.	1	"

식 물 Host	명	해 충 Pest	명
건 토 란	Dried taro	밑빠진벌레과	<i>Epuraea alpicola</i>
감 꺾 묘 목	Orange seedling	꺾 이 선 충	<i>Panonychus citri</i>
"	"	나 선 선 충	<i>Pratylenchus sp</i>
"	"	위 축 선 충	<i>Helicotylenchus sp</i>
"	"	위 축 선 충	<i>Tylenchorhynchus sp</i>
딸 기 묘	Strawberry seedling	딸기진딧물	<i>Aphis ichigo</i>
철 꺾 묘 목	Rhododendron "	진 딧 물 과	<i>Aphididae Gen et, sp</i>
"	"	꺾 이 선 충	<i>Pratylenchus sp</i>
"	"	"	"
향 나무 묘 목	Chinese juniper "	진 딧 물 과	<i>Aphididae Gen et, sp</i>
구 아 바 노 묘	Guyabano "	꺾 이 선 충	<i>Pratylenchus sp</i>
"	"	나 선 선 충	<i>Helicotylenchus sp</i>
"	"	위 축 선 충	<i>Tylenchorhynchus sp</i>
가 미 아 스 묘	Kamias "	"	"
"	"	꺾 이 선 충	<i>Pratylenchus sp</i>
"	"	나 선 선 충	<i>Helicotylenchus sp</i>
고 사 리 묘	Spleen wort "	파 리 과	<i>Sciaridae eygoneura sp</i>
"	"	점 박 이 웅 애	<i>Tetranychus telarius</i>
"	"	쥐 며 느 리	<i>Amandillidium vulgarelaterill</i>
동 양 난 묘	Orchid "	"	"
"	"	"	<i>Boumetiella pruinosa</i>
"	"	뿌 리 웅 애	<i>Rhizoglyphus echenopus</i>
다 마 린 트 묘	Tamarind "	꺾 이 선 충	<i>Pratylenchus sp</i>
"	"	나 선 선 충	<i>Helicotylenchus sp</i>
"	"	위 축 선 충	<i>Tylenchorhynchus sp</i>
과 바 묘 목	Guava "	꺾 이 선 충	<i>Pratylenchus sp</i>
"	"	나 선 선 충	<i>Helicotylenchus sp</i>
두 리 안 묘 목	Durlan "	꺾 이 선 충	<i>Pratylenchus sp</i>
"	"	나 선 선 충	<i>Helicotylenchus sp</i>

생 산 국 Country of Origin			발 견 회 수 Number of Interception	검 역 지 Port of Entry
중 공	P.O.C.	1	부 산	
일 본	Japan	1	계 주	
필 리 핀	Philippines	1	김 포	
"	"	1	"	
"	"	1	"	
일 본	Japan	2	계 주	
"	"	1	부 산	
"	"	1	서울세관	
프 랑 스	France	2	"	
일 본	Japan	1	부 산	
필 리 핀	Philippines	1	김포공항	
"	"	1	"	
"	"	1	"	
"	"	1	"	
"	"	1	"	
"	"	1	"	
네 덜 란 드	Netherland	1	"	
미 국	U.S.A.	2	"	
네 덜 란 드	Netherland	1	"	
중 화 민 국	R.O.C.	1	"	
"	"	1	"	
"	"	1	"	
필 리 핀	Philippines	1	"	
"	"	1	"	
"	"	1	"	
"	"	1	"	
"	"	1	"	
"	"	1	"	
"	"	1	"	

식 물 명 Host	해 충 명 Pest
두리안묘목 Durlan seedling	위 축 선 충 Tylenchorhynchus sp
듀 핫 묘 목 Duhat "	색 이 선 충 Protylechus sp
" " "	나 선 선 충 Helicotylenchus sp
" " "	위 축 선 충 Tylenchorhynchus sp
람부단묘목 Rambutan "	검 선 충 Xiphinema sp
" " "	나 선 선 충 Helicotylenchus sp
" " "	거북밀깍지벌레 Ceroplastes japonious
" " "	색 이 선 충 Protylechus sp
" " "	나 선 선 충 Helicotylenchus sp
" " "	위 축 선 충 Tylenchorhynchus sp
란소네스묘목 Lansones "	" " "
" " "	색 이 선 충 Protylechus sp
" " "	나 선 선 충 Helicotylenchus sp
마보로묘목 Mabolo "	색 이 선 충 Pratylenchus sp
" " "	나 선 선 충 Helicotylenchus sp
" " "	위 축 선 충 Tylenchorhynchus sp
마고파묘목 Macopa "	" " "
" " "	색 이 선 충 Pratylenchus sp
" " "	나 선 선 충 Helicotylenchus sp
맹 고 묘 목 Mango "	" " "
" " "	검 선 충 Xiphinema sp
" " "	거북밀깍지벌레 Ceroplastes japonious
" " "	색 이 선 충 Pratylenchus sp
" " "	나 선 선 충 Helicotylenchus sp
보리수열매 Pipal nut	가루민다크귀벌레과 Carpophilus acutagulas
" "	" Trogiidae Gen et,sp
물 이 끼 Sphagnum	" Cryptophagus cellaris
해 고 분 Haego powder	" Trogiidae Gen et,sp
벼 이 삭 목 Cut straw	바 구 미 과 Curculionidae Gen et,sp

생 산 국 Country of Origin	발 견 회 수 Number of Interception	검 역 지 Port of Entry
필 리 핀 Philippines	1	김포공항
" "	1	"
" "	1	"
" "	1	"
인도네시아 Indonesia	1	"
" "	1	"
" "	1	"
필 리 핀 Philippines	1	"
" "	1	"
" "	1	"
" "	1	"
" "	1	"
" "	1	"
" "	1	"
" "	1	"
" "	1	"
" "	1	"
인도네시아 Indonesia	1	"
" "	1	"
" "	1	"
필 리 핀 Philippines	1	"
" "	1	"
인도네시아 Indonesia	1	부 산
" "	1	"
뉴질랜드 New Zealand	1	"
타 이 Thailand	1	"
일 본 Japan	1	"

식물명 Host	해충명 Pest
수수대 Broom corn millet	거루민다드마벌레과 Trogiidae Genets
" "	세편충과 Silvanus reticollis
" "	조명나방 Pyrausta nubilalis
관음죽 Rhaps dwarf millet	뿌리응애 Rhizoglyphus echinopus
이끼 Moss	" " "
난초묘 Orientaorchids seedling	거저리과 Tenebrionidae Gen et, sp
" " "	줄각지벌레과 Diaspididae "
" " "	뿌리응애 Rhizoglyphus echinopus
소철묘 Cycas	" " "
" " "	거저리과 Tenebrionidae Gen et, sp
" " "	밀빠진벌레과 Nitidulidae "
드라세나묘 Dracaena	" " "
" " "	거저리과 Tenebrionidae Gen et, sp
" " "	권연벌레과 Anobiidae "
해송묘목 Black pine	진딧물과 Aphididae "
느릅나무묘목 Elm tree	" " "
매화묘목 Plum blossoms	" " "
모과묘목 Chinese quince	" " "
사과묘목 Apple	" " "
산당화묘목 Chaenomeles lagenaria	" " "
오염송묘목 Japanese white pine	" " "
글라디올라스구근 Gladiolus bulb	밀빠진벌레과 Nitidulidae "
" " "	세편충과의일종 Ahvei abvela
" " "	" "
" " "	반밀빠진벌레과 Carpophilus hemipterus
" " "	툽가슴머리대장 Oryzaephilus surinamensis
" " "	뿌리응애 Rhizoglyphus echenopus
수선화구근 Narcissus bulb	반밀빠진벌레과 Carpophilus hemipterus
" " "	뿌리응애 Rhizoglyphus echenopus

생 산 국 Country of Origin	발 견 회 수 Number of Interception	검 역 지 Port of Entry
중 공 P.O.C.	1	부 산
" "	2	"
" "	4	"
일 본 Japan	1	"
" "	1	김포공항
" "	1	부 산
" "	2	부산 대구
" "	1	부 산
" "	2	부산 대구
" "	5	부 산
" "	2	"
인도네시아 Indonesia	2	"
" "	1	"
" "	1	"
일 본 Japan	1	"
" "	1	"
" "	1	"
" "	1	"
" "	1	"
" "	1	"
" "	1	"
네덜란드 Netherland	1	"
" "	1	"
일 본 Japan	1	"
" "	1	"
네덜란드 Netherland	1	"
" "	13	김포공항
" "	1	부 산
" "	3	"



식물명 Host	명	해충명 Pest	명
수선화구근	Narcissus bulb	세편충과의일종	Ahvei abvela
"	"	노린재과	Pentatomidae Gen et, sp
아이리스구근	Iris	"	" "
"	"	반밀빠진벌레	Carpophilus hemipterus
"	"	세편충과의일종	Ahvei abvela
"	"	뿌리응애	Rhizoglyphus echenopus
알리움구근	Allium	"	" "
후리지아구근	Freesia	"	" "
히아신스구근	Hyacinths	"	" "
"	"	반밀빠진벌레	Carpophilus hemipterus
"	"	노린재과	Pentatomidae Gen et, sp
크로커스구근	Crocus	"	" "
"	"	반밀빠진벌레	Carpophilus hemipterus
"	"	뿌리응애	Rhizoglyphus echenopus
백합구근	Lily	썩이선충	Pratylenchus sp
"	"	나선선충	Helicotylenchus sp
"	"	배낭선충	Tylenchus sp
아마릴리스구근	Amaryllis	뿌리응애	Rhizoglyphus echenopus
망고묘목	Mango seedling	위축선충	Tylenchorhynchus sp
목련묘목	Kobus magnolia seedling	나선선충	Helicotylenchus sp
바나나묘목	Banana	썩이선충	Pratylenchus sp
"	"	나선선충	Helicotylenchus sp
"	"	위축선충	Tylenchorhynchus sp
"	"	불개미	
브로메리아묘	Bromelia seedling	취머느리	Amandillidiumvulgave laterille
소나무묘목	Pine	나선선충	Helicotylenchus sp
"	"	썩이선충	Pratylenchus sp
"	"	달팽이	Acusta despecta sp
삼나무묘목	Japanese cedar	나선선충	Helicotylenchus sp

생 산 국 Country of Origin	발 견 회 수 Number of Interception	검 역 지 Port of Entry
네덜란드 Netherland	1	부 산
" "	2	"
" "	2	"
" "	1	"
" "	1	"
" "	2	부산, 김포공항
" "	1	부 산
" "	1	"
" "	3	"
" "	3	"
" "	2	"
" "	2	"
" "	2	"
" "	2	"
" "	1	서울세관
" "	3	김포공항
" "	1	"
일 본 Japan	1	"
필 리 핀 Philippines	1	"
일 본 Japan	1	"
필 리 핀 Philippines	1	"
" "	1	"
" "	1	"
스 리 랑 카 Srilanka	1	"
네덜란드 Netherland	1	"
일 본 Japan	1	"
" "	1	"
" "	1	"
" "	1	"

식물명 Host	해충명 Pest
삼나무묘목 Japanese cedar seedling	썩이선충 <i>Pratylenchus</i> sp
" "	달팽이 <i>Acusta despecta</i> sp
심비디움묘 Cymbidium "	알톡토기 <i>Bourletiella pruinosa</i>
산들묘목 Santol "	썩이선충 <i>Pratylenchus</i> sp
" " "	나선선충 <i>Helicotylenchus</i> sp
" " "	위축선충 <i>Tylenchorhynchus</i> sp
사배길네스묘목 <i>Sinquelias</i> "	썩이선충 <i>Pratylenchus</i> sp
" " "	나선선충 <i>Helicotylenchus</i> sp
" " "	위축선충 <i>Tylenchorhynchus</i> sp
아티스묘목 <i>Atis</i> "	썩이선충 <i>Pratylenchus</i> sp
" " "	나선선충 <i>Helicotylenchus</i> sp
" " "	위축선충 <i>Tylenchorhynchus</i> sp
아세로라묘목 <i>Acerola</i> "	썩이선충 <i>Pratylenchus</i> sp
" " "	나선선충 <i>Helicotylenchus</i> sp
" " "	위축선충 <i>Tylenchorhynchus</i> sp
앵다래묘목 <i>Kiwifruit</i> "	나선선충 <i>Helicotylenchus pseudorobustus</i>
에보카도묘목 <i>Avocado</i> "	썩이선충 <i>Pratylenchus</i> sp
" " "	나선선충 <i>Helicotylenchus</i> sp
" " "	위축선충 <i>Tylenchorhynchus</i> sp
야자묘목 <i>Palm</i> "	검선충 <i>Xiphinema</i> sp
" " "	나선선충 <i>Helicotylenchus</i> sp
" " "	거북밀까지벌레 <i>Ceroplastes japonicus</i>
잭푸르트묘목 <i>Jackfruit</i> "	썩이선충 <i>Pratylenchus</i> sp
" " "	나선선충 <i>Helicotylenchus</i> sp
" " "	위축선충 <i>Tylenchorhynchus</i> sp
치코묘목 <i>Chico</i> "	썩이선충 <i>Pratylenchus</i> sp
" " "	나선선충 <i>Helicotylenchus</i> sp
" " "	위축선충 <i>Tylenchorhynchus</i> sp
호프묘목 <i>Hop</i> "	나선선충 <i>Helicotylenchus</i> sp

생 산 국 Country of Origin	발 견 회 수 Number of Interception	검 역 지 Port of Entry
일 본 Japan	1	김포공항
" "	1	"
" "	1	"
필 리 핀 Philippines	1	"
" "	1	"
" "	1	"
" "	1	"
" "	1	"
" "	1	"
" "	1	"
" "	1	"
" "	1	"
" "	1	"
뉴 질 란 드 New Zealand	1	"
필 리 핀 Philippines	1	"
" "	1	"
" "	1	"
인 도 네 시 아 Indonesia	1	"
" "	1	"
" "	1	"
필 리 핀 Philippines	1	"
" "	1	"
" "	1	"
" "	1	"
" "	1	"
" "	1	"
서독 W/Germany 일본 Japan	2	"

식물명 Host	해충명 Pest
호프 Hop seedling	색이선충 Pratylenchus sp
호두나무 Black Walnut "	나선선충 Helicotylenchus sp
포도묘목 Grape vine "	" "
" " "	위축선충 Tylenchorhynchus sp
팔라노프시스묘목 Phalonopsis "	퀴며느리 Armandillidiumvulgare Laterille
포라스카야스 " Polyscias "	" "
플레오멜묘목 Pleomele "	" "
캄브리아묘목 Combrisa "	" "
코코넛야자묘목 Coconut palm "	색이선충 Pratylenchus sp
" " "	나선선충 Helicotylenchus sp
" " "	위축선충 Tylenchorhynchus sp
캐슈묘목 Cashew "	색이선충 Pratylenchus sp
" " "	나선선충 Helicotylenchus sp
" " "	위축선충 Tylenchorhynchus sp
커피묘목 Common coffee "	색이선충 Pratylenchus sp
" " "	나선선충 Helicotylenchus sp
" " "	위축선충 Tylenchorhynchus sp
카카오묘목 Cacao "	색이선충 Pratylenchus sp
" " "	나선선충 Helicotylenchus sp
" " "	위축선충 Tylenchorhynchus sp
감나무묘목 Persimmon stock	" "
벚나무묘목 Cherry	" "
포도나무묘목 Grape seedling	색이선충 Pratylenchus sp
페피노묘목 Pepino "	" "
소나무묘목 Pine "	" "
철쭉묘목 Rhododendron "	" "
" " "	" "
레오레게릴라삼수 Neoregelia cutting	민달팽이 Acusta despecta
타피오카삼수 Tapioca "	가루깍지벌레 Pseudococcus comstocki

생 산 국 Country of Origin	발 견 회 수 Number of Interception	검 역 지 Port of Entry
서 독 W/Germany	1	김포공항
미 국 U.S.A.	1	"
프 랑 스 France	1	"
" "	1	"
네 덜 란 드 Netherland	1	"
" "	1	"
" "	1	"
" "	1	"
필 리 핀 Philippines	1	"
" "	1	"
" "	1	"
" "	1	"
" "	1	"
" "	1	"
" "	1	"
" "	1	"
" "	1	"
" "	1	"
" "	1	"
일 본 Japan	1	서울세관
" "	1	"
프 랑 스 France	1	"
일 본 Japan	1	"
" "	3	"
프 랑 스 France	2	"
일 본 Japan	1	"
네 덜 란 드 Netherland	1	김포공항
인 도 네 시 아 Indonesia	1	"

식물명	Host	해충	Pest
튤립구근	Tulip bulb	뿌리응애	Rhizgly echinopus
"	"	"	"
"	"	반밀빠진벌레	Carpophilus hemipterus
"	"	"	"
"	"	세편충과의일종	Ahasverus advena
"	"	"	Ahvei abvela
"	"	노린재과	Pentatomidae Gen et,sp
마늘종구	Garlic	누룩바구미	Araecerus fasciculatus
쪽파	Shallot	반밀빠진벌레	Carpophilus hemipterus
감초	Glycyrrhizae radix	거짓쌀도둑	Tribolium castaneum
"	"	"	"
"	"	쌀바구미	Sitophilus oryzae
"	"	톱가슴머리대장	Oryzaephilus surinamensis
"	"	가루좀벌레	Rhizopertha dominica
"	"	권연벌레	Lasioderma serricorne
강황	Curcumae, Atamaticae	"	"
"	"	거짓쌀도둑	Tribolium castaneum
계지	Cassias lignum	"	"
"	"	권연벌레	Lasioderma serricorne
계피	Cinnamomicortex	거짓쌀도둑	Tribolium castaneum
"	"	톱가슴머리대장	Oryzaephilus surinamensis
"	"	세편충과의일종	Ahvei abvela
"	"	빈데과의일종	Cardiastethus pygmaen
"	"	가루마드라벌레과	Trogiidae Gen et,sp
"	"	"	"
공사인	Amami semen	권연벌레	Lasioderma serricorne
"	"	"	"
"	"	거짓쌀도둑	Tribolium castaneum
"	"	"	"

생 산 국 Country of Origin	발 견 회 수 Number of Interception	검 역 지 Port of Entry
일 본 Japan	2	부 산
네 델 란 드 Netherland	8	"
" "	4	"
일 본 Japan	1	"
" "	1	"
네 델 란 드 Netherland	1	"
" "	2	"
중 공 P.O.C.	2	"
중 화 민 국 R.O.C.	2	"
중 공 P.O.C.	1	"
파 키 스 탄 Pakistan	3	"
중 공 P.O.C.	1	"
인 도 네 시 아 Indonesia	1	"
" "	1	"
" "	1	"
중 공 P.O.C.	1	"
" "	1	"
" "	1	"
" "	1	"
인 도 네 시 아 Indonesia	1	"
" "	1	"
" "	3	"
" "	1	"
" "	2	"
중 공 P.O.C.	1	"
" "	1	"
인 도 네 시 아 Indonesia	1	"
" "	1	"
중 공 P.O.C.	1	"



식물명 Host	해충명 Pest
광사인 Amami semen	거짓쌀도독 Tribolium castaneum
" "	새편총과일종 Ahvei abvela
" "	누룩바구미 Araecerus fasciculatus
곽향 Ansomelis folium	권연벌레 Lasioderma serricorne
" "	새편총과일종 Ahvei abvela
관동화 Farfare flos	거짓쌀도독 Tribolium castaneum
" "	권연벌레 Lasioderma serricorne
금오구척 Cibotii rhizoma	" "
남성 Arisaematis rhizoma	가루민다드미벌레과 Trogiidae Gen et, sp
대사인 Anomi semen	거짓쌀도독 Tribolium castaneum
" " "	권연벌레 Lasioderma serricorne
" " "	권연벌레일종 Stegobium panicum
" " "	툽가슴머리대장 Oryzaephilus surinamensis
" " "	바구미과 Cucujidae Gen et, sp
도인 persicae "	거짓쌀도독 Tribolium castaneum
" " "	" "
" " "	권연벌레 Lasioderma serricorne
" " "	새편총과일종 Ahvei abvela
" " "	" "
" " "	가루민다드미벌레과 Trogiidae Gen et, sp
마황 Ephedrae herbe	권연벌레 Lasioderma serricorne
모황련 Captidis Rhizoma	" "
목향 Helenii radix	거짓쌀도독 Tribolium castaneum
" "	권연벌레 Lasioderma serricorne
" "	인삼벌레 Stegobium panicum
" "	툽가슴머리대장 Oryzaephilus surinamensis
백두구 Smoman ustfsnomus	권연벌레 Lasioderma serricorne
" " "	갈색머리대장 Laemophosus ferrugineus
백자인 Thujae semen	거짓쌀도독 Tribolium castaneum

생 산 국 Country of Origin	발 견 회 수 Number of Interception	검 역 지 Port of Entry
타 이 Thailand	3	부 산
" "	2	"
" "	1	"
중 화 민 국 R.O.C.	2	"
" "	1	"
중 공 P.O.C.	2	"
인 도 네 시 아 Indonesia	1	"
중 공 P.O.C.	1	"
" "	1	"
중 화 민 국 R.O.C.	1	"
" "	2	"
" "	1	"
" "	1	"
" "	1	"
인 도 네 시 아 Indonesia	1	"
중 공 P.O.C.	1	"
인 도 네 시 아 Indonesia	3	"
" "	2	"
중 공 P.O.C.	1	"
" "	1	"
" "	1	"
" "	1	"
인 도 네 시 아 Indonesia	1	"
중 공 P.O.C.	1	"
인 도 네 시 아 Indonesia	1	"
중 화 민 국 R.O.C.	1	"
중 공 P.O.C.	1	"
인 도 네 시 아 Indonesia	1	"
" "	1	"

식물명 Host	해충명 Pest
봉출 Zedoariae Rhizoma	권연벌레 Lasioderma serricorne
빈랑자 Arceae semen	툭가슴머리대장 Oryzaephilus surinamensis
" "	세편충과일종 Ahvei abvela
산사자 Crataegi fuructus	거짓쌀도둑 Tribolium castaneum
" "	" "
" "	권연벌레 Lasioderma serricorne
" "	" "
" "	세편충과일종 Ahvei abvela
산조인 Zizyphi spinosi semen	거짓쌀도둑 Tribolium castaneum
" "	" "
" "	" "
" "	" "
" "	" "
" "	권연벌레 Lasioderma serricorne
" "	" "
" "	툭가슴머리대장 Orgzaephilus surinamensis
" "	곡식수수냉이 Trogoderma granarium
" "	세편충과일종 Ahvei abvela
" "	" "
" "	" "
" "	" "
삼백피 Mori cortex	하늘소과 Cerambycidae Gen et, sp
소두구 Fennel	권연벌레 Lasioderma serricorne
속단 Rhlamidis Radix	" Anthrenus verbasci
사호 Bupleuri radix	" "
신이화 Magnoliae flos	" "
" "	거짓쌀도둑 Tribolium castaneum
양강 Galangnae Rhizoma	권연벌레 Lasioderma serricorne
연자옥 Nelumbo semen	거짓쌀도둑 Tribolium castaneum

생 산 국 Country of Origin	발 견 회 수 Number of Interception	검 역 지 Port of Entry
중 화 민 국 R.O.C.	1	부 산
인 도 네 시 아 Indonesia	1	"
" "	1	"
" "	1	"
중 공 P.O.C.	1	"
" "	1	"
타 이 Thailand	1	"
중 공 P.O.C.	1	"
" "	1	"
타 이 Thailand	2	인천, 부산
홍 콩 Hong Kong	1	부 산
버 마 Burma	2	"
인 도 네 시 아 Indonesia	2	"
" "	2	"
중 공 P.O.C.	2	"
" "	1	"
인 도 네 시 아 Indonesia	1	"
타 이 Thailand	2	"
인 도 네 시 아 Indonesia	3	"
버 마 Burma	1	"
중 화 민 국 R.O.C.	1	"
중 공 P.O.C.	1	"
" "	1	"
" "	1	"
" "	2	"
인 도 네 시 아 Indonesia	2	"
중 공 P.O.C.	1	"
인 도 네 시 아 Indonesia	1	"
타 이 Thailand	1	"

식물명	Host	해충명	Pest
연자육	Nelumbo semen	톱가슴머리대장	Oryzaephilus surinamensis
오수유	Evodiae Fructus	권연벌레	Lasioderma serricorne
"	"	"	"
"	"	붉은다리개미붙이	Necrobia rufipes
육두구	Myristicae semen	거짓쌀도둑	Tribolium castaneum
"	"	"	"
"	"	권연벌레	Lasioderma serricorne
"	"	누룩바구미	Araecerus fasciculatus
익지인	Anomi amari fructus	권연벌레	Lasioderma serricorne
저령	Polyporus	줄알락명나방	Ephestia cautella
정향	Cloves	세편충과일종	Ahvei abvela
원지	Polygalae Radix	거짓쌀도둑	Tribolium castaneum
육종용	Boshnia - Kiaherba	"	"
지각	Aurantii immatari	세편충과일종	Ahvei abvela
지황	Rehmaniae rhizoma unassorted	권연벌레	Lasioderma serricorne
황련	Coptidis rhizoma	각색머리대장	Laemophloeus ferrugineus
처황련	Picrorrhizae rhizoma	붉은다리개미붙이	Necrobia rufipes
초두구	Anomiglobosi fructus	권연벌레	Lasioderma serricorne
"	"	"	"
"	"	잠두콩바구미	Bruchns rufimanus
초오	Aconitum radix	가루민다르미벌레과	Trogiidae Gen et, sp
행인	Anusemen	거짓쌀도둑	Tribidium castaneum
"	"	쌀도둑	Tenebroides mauritanicus
홍화	Carthani flox	거짓쌀도둑	Tribolium castaneum
"	"	"	"
"	"	"	"
"	"	권연벌레	Lasioderma serricorne
"	"	"	"
"	"	"	"

생 산 국 Country of Origin	발 견 회 수 Number of Interception	검 역 지 Port of Entry
타 이 Thailand	1	부 산
" "	1	"
중 공 P.O.C.	1	"
인도네시아 Indonesia	1	"
" "	2	"
중 공 P.O.C.	2	"
인도네시아 Indonesia	4	"
" "	1	"
중 공 P.O.C.	1	"
" "	1	"
인도네시아 Indonesia	1	"
중 공 P.O.C.	1	"
인도네시아 Indonesia	1	"
중화민국 R.O.C.	1	"
중 공 P.O.C.	1	"
" "	1	"
" "	1	"
" "	2	"
인도네시아 Indonesia	1	"
" "	1	"
" "	1	"
" "	1	"
중 공 P.O.C.	1	"
인도네시아 Indonesia	1	"
중 공 P.O.C.	1	"
말레이시아 Malaysia	1	"
인도네시아 Indonesia	1	"
타 이 Thailand	1	"
중 공 P.O.C.	1	"

식 물 명 Host	해 충 명 Pest
홍 화 Carthani flox " "	가루민다드미벌레과 Trogiidae Gen et, sp 세편총과일종 Ahvei abvela
회 황 Foeniculi Fructus	권연벌레 Lasioderma serricorne
합 계 Total	

생 산 국 Country of Origin	발견 회 수 Number of Interception	검 역 지 Port of Entry
중 공 P.O.C.	1	부 산
인 도 India	1	"
중 공 P.O.C.	1	"
	3,353 회	