



# 차 례

## CONTENTS

### I. 동물편 ( ANIMAL )

1. 동물 및 축산물의 검역개요 OUTLINE OF ANIMAL QUARANTINE AND INSPECTION OF ANIMAL PRODUCTS .....	7
2. 연혁, 임무, 기구 및 인원 HISTORY, OFFICIAL DUTY ORGANIZATION AND PERSONNEL .....	11
가. 연    혁 History .....	13
나. 임    무 Official Duty .....	14
다. 기구 및 인원 Organization and Personnel .....	15
라. 동물검역소 위치 Location of National Animal Quarantine Service .....	16
3. 검역실적 요약 SUMMARY .....	17
가. 5개년간 검역실적 During the 5 Years ( 1981 ~ 1985 ) .....	19
나. 본·지소별 검역실적 Animal Quarantine by Head Office and Its Branch .....	19
4. 세부편 DETAILS .....	21
가. 종류별 By Kind of Animals & Animal Products .....	24
(1) 수출·입 동물 Export And Import Animals .....	24
(2) 수출 축산물 Export Animal Products .....	25
(3) 수입 축산물 Import Animal Products .....	26
나. 본·지소별 By Head Office and Its Branch .....	28
(1) 수출·입 동물 Export and Import Animals .....	28
(2) 수출 축산물 Export Animal Products .....	30
(3) 수입 축산물 Import Animal Products .....	32
다. 항구별 By port .....	36
(1) 수출·입 동물 Export & Import Animals .....	36
(2) 수출 축산물 Export Animal Products .....	38
(3) 수입 축산물 Import Animal Products .....	40
5. 월별 검역사황 BY MONTH .....	45
가. 수출·입별 Export & Import .....	48
(1) 수출·입 동물 Export & Import Animals .....	48

(2) 수출 축산물 Export Animal Products .....	54
(3) 수입 축산물 Import Animal Products .....	60
나. 본·지소별 By Head Office & Its Branch .....	72
(1) 본 소 Head Office .....	72
(2) 서울지소 Seoul Branch .....	80
(3) 인천지소 Incheon Branch .....	92
(4) 부산지소 Pusan Branch .....	100
(5) 군산지소 Kunsan Branch .....	108
(6) 제주지소 Cheju Branch .....	108
<b>6. 상대국별 검역사항 EXPORT &amp; IMPORT BY COUNTRY OF ORIGIN .....</b>	<b>113</b>
가. 수출·입별 Export & Import .....	116
(1) 수출·입 동물 Export & Import Animals .....	116
(2) 수출 축산물 Export Animal Products .....	120
(3) 수입 축산물 Import Animal Products .....	124
나. 본·지소별 By Head Office & Its Branch .....	130
(1) 본 소 Head Office .....	130
(2) 서울지소 Seoul Branch .....	136
(3) 인천지소 Incheon Branch .....	148
(4) 부산지소 Pusan Branch .....	150
(5) 군산지소, 제주지소 Kunsan Branch, Cheju Branch .....	156
<b>7. 5개년간 종류별 검역사항 TABLE OF ANIMALS &amp; ANIMAL PRODUCTS DURING THE 5 YEARS (1981~1985) .....</b>	<b>159</b>
가. 수출·입 동물 Export & Import Animals .....	162
나. 수출·입 축산물 Export & Import Animal Products .....	164
<b>8. 수출·입 축산물의 소독 및 불합격사항 DISINFECTION &amp; REJECTION OF ANIMAL PRODUCTS .....</b>	<b>167</b>
가. 소독사항 Disinfection .....	169
나. 불합격사항 Rejection .....	170
<b>9. 검역시행장 및 관리수의사 현황 ACCREDITED VETERINARIANS &amp; PLACES FOR QUARANTINE SERVICE .....</b>	<b>171</b>

## II. 식물편 ( PLANT )

1. 기구 및 인원 ORGANIZATION AND PERSONNEL .....	179
가. 기 구 Organization .....	181
나. 인 원 Personnel .....	181
다. 수출입 식물검역 실시 지역표 Plant Quarantine Network .....	182
2. 식물검역 개요 OUTLINE OF PLANT QUARANTINE .....	183
3. 총괄편 GENERAL .....	187
가. 연도별 수출입식물 검역실적 Quarantine Record on Exporting and Importing Plants by Year .....	190
(1) 수출식물 Exporting Plants .....	192
(2) 수입식물 Importing Plants .....	194
나. 1985년도 수출입 식물검역 실적 Quarantine Record on Exporting and Importing Plants in 1985 .....	196
다. 수출식물 검역실적 Quarantine Record on Exporting Plants .....	200
(1) 월 별 by Month .....	200
(2) 검역지별 by the port of Entry .....	202
(3) 국 적 별 by Country .....	206
라. 수입식물 검역실적 Quarantine Record on Importing Plants .....	210
(1) 월 별 by Month .....	210
(2) 검역지별 by the port of Entry .....	212
(3) 국 적 별 by Country .....	216
마. 수입금지 식물의 수입허가 및 검역상황 The Status of Permission and Plant Quarantine Treatment of The Plants Prohibited Entry .....	222
4. 세부편 DETAILS .....	225
가. 수출식물 검역실적 Quarantine Record on Exporting Plants .....	229
(1) 품목별 by kind of plants .....	232
나. 수입식물 검역실적 Quarantine Record on Importing Plants .....	251
(1) 품목별 by kind of plants .....	255

5. 병해충명 INTERCEPTED DISEASES AND PESTS .....	301
가. 수입국별 병해충 발견실적 Interception Record by Country .....	303
나. 수입식물별 병원균발견 실적 Record of Intercepted Diseases With Importing Plants .....	305
다. 수입식물별 해충 발견실적 Record of Intercepted Pests With Importing Plants .....	365

동 물 편

ANIMAL

국 립 동 물 검 역 소

NATIONAL ANIMAL QUARANTINE SERVICE

여백

## 1. 동물 및 축산물의 검역개요

OUTLINE OF ANIMAL QUARANTINE AND  
INSPECTION OF ANIMAL PRODUCTS



여백

## 1. 동물 및 축산물의 검역개요

### OUTLINE OF ANIMAL QUARANTINE AND INSPECTION OF ANIMAL PRODUCTS

1985년도의 검역상황은 지난 84년도에 비하여 전체적인 수입원자재는 10% 이상 증가한 반면 육우 및 우유 수입은 국내 육류 수급 및 육가안전을 위한 정부시책에 따라 계속적으로 중단하고 있으며, 일부 육류수입은 관광용품 또는 선용품등에 국한되어 수입된 것에 불과하며, 외화획득을 위한 임가공 육류는 85년도에도 계속 사업으로 진행되어 84년도에 비해 42%가 증가되었다.

검역중 수입이 불허되는 검역물로 적발되어 소각, 매몰, 반송처리된 축산물은 무려 20여톤으로서 이들은 대부분 수출국에서 검역을 받지 않고 검역증명서를 지참하지 않은 것이거나 수입금지 지역에서 수입될 수 없는 금지된 검역물로서 이로 인한 민원인의 피해를 경감시키고 방역상 안전을 기하기 위해 계속적인 홍보를 실시하고 있으며, 이는 여행자 또는 수입업체의 적극적인 협조가 요망되는 실정이다.

검역물의 주요교역국으로서는 대부분 가축의 악성 전염병이 발생되지 않은 미국, 캐나다, 호주, 뉴질랜드, 일본등이나 수출입 업계의 국제경쟁력 제고를 위해 교역국이 다변화되는 추세이며, 특히 85년도는 구제역 발생국으로 부터 수입이 금지되어 왔던 면양모(Raw Wool)에 대하여 수출국내에서 구제역등 가축의 악성 전염병이 발생하지 않은 지역에서 생산되었음을 수출국 검역증명서에 명기한 것에 한하여 수입할 수 있도록 조치되므로써 업계의 원자재 수입경쟁력을 제고시킨바 있으며, 이에 따른 소독시설 및 장비의 현대화를 계속 추진 보완하여 가축방역에 안전을 기하고 있다.

'86 아시안게임 및 '88 서울올림픽 개최에 따른 승마경기 참가마필의 검역은 말의 질병발생 상황에 따라 지역별로 분리수용하기 위해 경기도 과천 및 김포군 칠노리와 부산 당소내에 현대식 검역마사를 시설하여 260두를 동시에 격리 검역할 수 있도록 완공되었으며, 1개소를 더 신설하여 동시 380두를 수용할 수 있는 계획으로 '86년도까지 검역시설을 완공하기 위해 추진하고 있으며, 또한 국내 마필의 질병발생 상황과 국제신용도 제고를 위하여 유관기관과 합동으로 국내 마필 검진사업 실시와 병행하여 참가마필의 위생조건, 검역방법과 검역의 신속 정확을 기하고져 필수요원의 편성 등으로 양대회를 위한 검역체제 확립에 총력을 다지고 있다.

여백

## 2. 연혁, 임무, 기구 및 인원

HISTORY, OFFICIAL DUTY,  
ORGANIZATION AND PERSONNEL

여백

## 2. 연혁, 임무, 기구 및 인원

### HISTORY, OFFICIAL DUTY, ORGANIZATION AND PERSONNEL

#### 가. 연 혁 History

- 1909. 7. 12. 수출우 검역소 창설<구 한국>
- 1949. 6. 6. 농림부 부산가축검역소 설치<대통령령 제 127 호>
- 1958. 8. 13. 서울지소 설치<농림부령 제 72 호>
- 1962. 2. 21. 본소 이전<부산시 우암동에서 현 위치로>
- 1962. 5. 15. 국립동물검역소로 개칭<각령 제 75 호>
- 1968. 9. 24. 제주지소 설치<대통령령 제 3596 호>
- 1974. 5. 16. 인천지소 설치<대통령령 제 7155 호>
- 1978. 8. 16. 군산지소 설치<대통령령 제 9137 호>
- 1979. 9. 10. 부산지소 설치<대통령령 제 9613 호>

나. 임 무 Official Duty

- ( ) 수출입 동물 및 축산물의 검역
- ( ) 수출입 육류 및 동가공품의 위생검사
- ( ) 수출입 가축전염병의 조사연구
- ( ) 외국검역제도에 관한 조사연구 및 기술훈련
- ( ) 해외 가축전염병 정보조사

## 다. 기구 및 인원 Organization and Personnel

### ○ 기 구 Organization

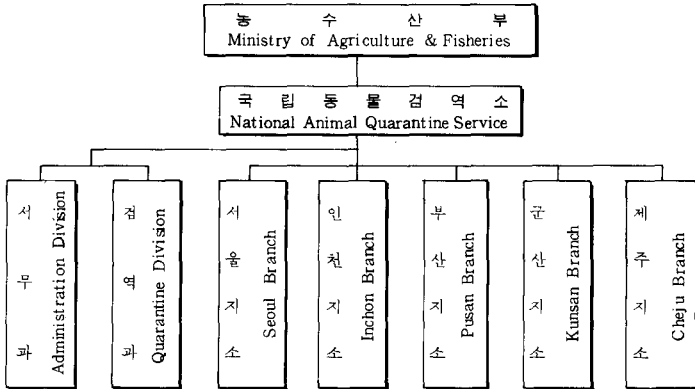

### ○ 인 원 Personnel

구분 Section 본·지소 Office	행정직 Administration Staff	검역관 Quarantine Officer	고용원 Other Employment	계 Total
본 Head Office 소	9	12	13	34
서울지소 Seoul Branch 소	2	12	12	26
인천지소 Inchon Branch 소	2	8	9	19
부산지소 Pusan Branch 소	2	9	3	14
군산지소 Kunsan Branch 소	1	4	3	8
제주지소 Cheju Branch 소	-	3	2	5
계 Total	16	48	42	106



라. 동물검역소 위치 Location of National Animal Quarantine Service

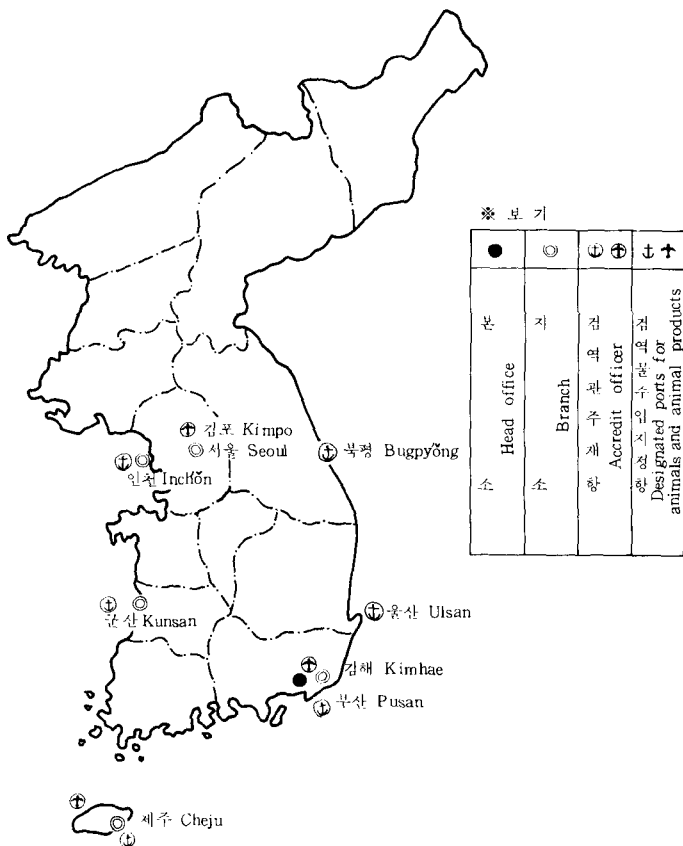

### 3. 검역 실적 요약

SUMMARY

여백

## 3. 검역실적 요약

## SUMMARY

가. 5개년간 검역실적 During the 5 Years(1981~1985)

구분 Section	동물 Animals				축산물 Animal Products			
	수출 Export		수입 Import		수출 Export		수입 Import	
	건수 Case	검사수량 Head	건수 Case	검사수량 Head	건수 Case	검사수량 kg	건수 Case	검사수량 kg
1981	592	106,391	620	258,804	1,059	9,205,138	8,754	329,114,368
1982	537	92,485	975	349,916	870	6,328,708	8,865	367,571,020
1983	609	114,860	1,272	520,976	1,110	10,955,949	10,164	372,864,353
1984	656	87,902	995	297,125	1,380	13,858,185	10,777	355,407,115
1985	580	53,164	770	383,436	1,612	14,177,889	12,729	355,535,261

나. 본·지소별 검역실적 Animal Quarantine by Head Office and Its Branch

구분 Section	동물 Animals				축산물 Animal Products			
	수출 Export		수입 Import		수출 Export		수입 Import	
	건수 Case	검사수량 Head	건수 Case	검사수량 Head	건수 Case	검사수량 kg	건수 Case	검사수량 kg
본 Head Office	-	-	5	38	289	9,915,827	2,458	51,494,123
서울지소 Seoul Branch	554	47,388	583	24,721	778	2,527,203	2,004	15,773,584
인천지소 Inchon Branch	1	5,750	117	185,163	39	590,636	2,260	113,606,549
부산지소 Pusan Branch	24	25	33	63,022	22	285,970	5,186	127,227,684
군산지소 Kunsan Branch	-	-	28	110,488	59	855,605	759	47,433,097
제주지소 Cheju Branch	1	1	4	4	425	2,648	62	224
계 Total	580	53,164	770	383,436	1,612	14,177,889	12,729	355,535,261

여백

## 4. 세 부 편

DETAILS

여백

## 4 . 세 부 편

DETAILS



가. 종 류 별 By Kind of Animals & Animal Products  
(1) 수출·입동물 Export and Import Animal

수출입명 Export & Import	종 류 Species	구 분 Section	건 수 Case	단 위 Unit	수 량 Quantity	외 화 액 U.S Dollar	
수 출 동 물 Export Animal	개	Dog	367	마리 Head	407	-	
	고양이	Cat	115	"	145	-	
	곰	Bear	1	"	1	-	
	조류	Birds	20	"	1,893	3,140	
	병아리	Day Old Chick	2	"	7,350	12,830	
	다람쥐	Squirrel	70	"	38,364	268,315	
	족제비	Weasel	1	"	2	-	
	양서류	Amphibia	4	"	5,002	1,670	
	계	Total	580	"	53,164	285,955	
수 입 동 물 Import Animal	유우	Dairy Cattle	20	"	1,239	2,693,901	
	육우	Beef Cattle	1	"	27	42,130	
	말	Horse	13	"	360	1,123,770	
	돼지	Pig	20	"	701	819,723	
	곰	Bear	2	"	22	11,900	
	개	Dog	376	"	429	-	
	고양이	Cat	137	"	170	-	
	병아리	Day Old Chick	50	"	316,983	1,808,190	
	오리새끼	Day Old Duckling	28	"	43,149	218,506	
	조류	Birds	33	"	12,945	86,647	
	야생조류	Wild Birds	19	"	48	43,539	
	여우	Fox	5	"	216	57,449	
	라쿤	Raccoon	1	"	50	4,450	
	밍크	Mink	14	"	3,517	239,884	
	피치	Fitch	1	"	100	5,900	
	토끼	Rabbit	16	"	1,471	90,435	
	쥐	Mouse	11	"	1,357	9,548	
	다람쥐	Squirrel	1	"	2	1,540	
	야생양서류 동물 Wild Animals	야생기체류 야생우제류 기타야생동물	Perissodactyla Artiodactyla Others	2 3 15	" " "	2 5 103	26,328 36,142 160,357
		벌	Bee	2	군	540	27,324
	계	Total	770		383,436	7,507,663	

(2) 수출축산물 Export Animal Products

구 분 Section			건 수 Case	단 위 Unit	검 사 수 량 Quantity	외 화 액 U.S Dollar
품 명 Item						
우 육	Beef		180	kg	31,331	508,977
면양육	Mutton		227	"	9,436,837	12,191,124
돈육	Pork		27	"	226,458	768,488
돈췌장	Pig Pancreas		24	"	301,623	1,025,440
계육	Chicken Meat		6	"	2,041	8,268
오리육	Duckling		14	"	6,694	39,562
우피	Cattle Hide		23	"	780,718	789,373
돈피	Pig skin		50	"	1,805,000	661,493
토피	Rabbit skin		1	"	1	-
수구피	Inner Hide		1	"	1,740	518
오리피	Duck skin		1	"	1	-
평피	Pheasant skin		168	"	2,334	-
수피류	Other Animal Skin		2	"	23	3,827
평박제	Stuffing		263	"	1,285	24,000
면양모	Wool		5	"	18,847	139,352
토모	Rabbit Hair		266	"	257,091	5,698,170
마모	Horse Hair		148	"	69,508	1,688,238
산양모	Goat Hair		87	"	20,403	676,706
깃털	Down & Feather		25	"	64,842	824,137
돈모	Bristle		6	"	2,117	22,677
우모	Cattle Hair		3	"	27	150
여우모	Fox Hair		18	"	4,628	84,210
수모류	Other Animal Hair		35	"	9,659	178,748
피분	Skin Meal		14	"	971,376	164,815
계분	Manure		3	"	128,530	19,644
계껌	Dog Toys		2	"	4,171	5,021
라면	Noodles		2	"	11,468	9,851
기타	Others		11	"	19,136	513,031
계	Total		1,612	"	14,177,889	26,045,820

## (3) 수입축산물 Import Animal Products

품명 Item	구분 Section	건수 Case	단위 Unit	검사수량 Quantity	외화액 U.S Dollar
우육	Beef	417	kg	2,318,204.5	8,900,944
면양육	Mutton	145	"	17,281,175	13,701,417
돈육	Pork	18	"	96,237	253,299
계육	Chicken Meat	27	"	32,647	82,439
오리육	Duckling	28	"	42,560	113,391
기타육류	Other Meat	34	"	28,570	98,639
우피	Cattle Hide	4,656	"	190,116,829	305,920,525
마피	Horse Hide	5	"	72,075	129,594
양피	Sheep Skin	120	"	2,351,232	4,065,581
돈피	Pig Skin	8	"	180,676	116,578
밍크피	Mink Skin	445	"	189,653	47,120,793
여우피	Fox Skin	302	"	202,914	23,413,386
토피	Rabbit Skin	401	"	4,064,086	12,063,332
수피류	Other Animal Skin	261	"	253,139	14,069,712
면양모	Wool	3,941	"	41,982,720	127,112,186
산양모	Goat Hair	268	"	457,338	4,808,149
토모	Rabbit Hair	183	"	291,701	9,390,535
마모	Horse Hair	181	"	91,651	2,314,961
돈모	Bristle	64	"	158,752	948,614
깃털	Down & Feather	270	"	1,035,594.7	21,550,742
모헤어	Mohair	38	"	56,736	732,073

구 분 Section	건 수 Case	단 위 Unit	검 사 수 량 Quantity	외 화 액 U.S Dollar
낙 타 모 Camel Hair	1	kg	1,584	26,880
수 모 류 Other Animal Hair	17	"	2,298.2	45,128
녹 자 Deer Antler	101	"	416,771	2,813,897
녹 용 Young Antler of the Deer	282	"	21,235.223	6,955,456
우 황 Bozoar Bovis	47	"	123	907,753
사 향 Moschus	39	"	124.0545	647,181
담즙 Bile	3	"	310.018	16,100
오령지 Pteropi Stercus	1	"	1,628	1,800
호골 Tiger Bone	3	"	32	3,740
소정액 Cattle Semen	24	"	991	263,851
돼지정액 Pig Semen	3	"	145	12,394
우지 Beef tallow	248	"	88,249,870.1	37,428,624
우골 Cattle Bone	122	"	5,285,403	3,970,016
골 Bone	1	"	18,220	11,160
수우각 Buffalo Horn	4	"	24,788	32,815
베이콘 Bacon	2	"	98	739
소세지 Sausage	2	"	472	1,500
햄 Ham	1	"	50	547
골분 Bone Meal	1	"	205,548	47,434
계란 Egg	6	"	327	-
기타 Other	9	"	754.146	40,294
<b>계 Total</b>	<b>12,729</b>		<b>355,535,261.9415</b>	<b>650,134,199</b>

## 나. 본·지소별 By Head office and Its Branch

## (1) 수출·입 동물 Export and Import Animal

종 류 Species		본 소 Office		서울 지 소 Seoul Branch		인천 지 소 Incheon Branch	
		건 수 Case	수 량 Head	건 수 Case	수 량 Head	건 수 Case	수 량 Head
수 출 동 물 Export Animal	개 Dog	-	-	350	390	-	-
	고양이 Cat	-	-	107	136	-	-
	곰 Bear	-	-	1	1	-	-
	조류 Birds	-	-	20	1,893	-	-
	병아리 Day Old Chick	-	-	1	1,600	1	5,750
	다람쥐 Squirrel	-	-	70	38,364	-	-
	족제비 Weasel	-	-	1	2	-	-
	양서류 Amphibia	-	-	4	5,002	-	-
계 Total	-	-	554	47,388	1	5,750	
수 입 동 물 Import Animal	유우 Dairy Cattle	-	-	5	337	15	902
	육우 Beef Cattle	-	-	1	27	-	-
	말 Horse	-	-	3	12	10	348
	돼지 Pig	1	33	10	324	1	80
	곰 Bear	-	-	-	-	-	-
	개 Dog	2	2	357	406	-	-
	고양이 Cat	2	3	134	166	-	-
	병아리 Day Old Chick	-	-	1	1,150	17	143,788
	오리새끼 Day Old Duckling	-	-	4	4,660	24	38,489
	조류 Birds	-	-	30	12,904	1	10
	야생조류 Wild Birds	-	-	-	-	19	48
	여우 Fox	-	-	4	196	1	20
	라쿤 Raccoon	-	-	-	-	1	50
	밍크 Mink	-	-	10	1,780	2	767
	피치 Fitch	-	-	1	100	-	-
	토끼 Rabbit	-	-	7	753	8	558
	쥐 Mouse	-	-	11	1,357	-	-
	다람쥐 Squirrel	-	-	-	-	1	2
	※야생기세류 Perissodactyla	-	-	-	-	2	2
	※야생우제류 Artiodactyla	-	-	-	-	3	5
※기타야생동물 Others	-	-	3	9	12	94	
벌 Bee	-	-	2	540	-	-	
계 Total	5	38	583	24,721	117	185,163	

부 산 지 소 Pusan Branch		군 산 지 소 Kunsan Branch		제 주 지 소 Cheju Branch		계 Total	
건 수 Case	수 량 Head	건 수 Case	수 량 Head	건 수 Case	수 량 Head	건 수 Case	수 량 Head
16	16	-	-	1	1	367	407
8	9	-	-	-	-	115	145
-	-	-	-	-	-	1	1
-	-	-	-	-	-	20	1,893
-	-	-	-	-	-	2	7,350
-	-	-	-	-	-	70	38,364
-	-	-	-	-	-	1	2
-	-	-	-	-	-	4	5,002
<b>24</b>	<b>25</b>	-	-	<b>1</b>	<b>1</b>	<b>580</b>	<b>53,164</b>
-	-	-	-	-	-	20	1,239
-	-	-	-	-	-	1	27
-	-	-	-	-	-	13	360
2	36	6	228	-	-	20	701
1	12	1	10	-	-	2	22
13	17	-	-	4	4	376	429
1	1	-	-	-	-	137	170
13	62,125	19	109,920	-	-	50	316,983
-	-	-	-	-	-	28	43,149
2	31	-	-	-	-	33	12,945
-	-	-	-	-	-	19	48
-	-	-	-	-	-	5	216
-	-	-	-	-	-	1	50
1	800	1	170	-	-	14	3,517
-	-	-	-	-	-	1	100
-	-	1	160	-	-	16	1,471
-	-	-	-	-	-	11	1,357
-	-	-	-	-	-	1	2
-	-	-	-	-	-	2	2
-	-	-	-	-	-	3	5
-	-	-	-	-	-	15	103
-	-	-	-	-	-	2	540
<b>33</b>	<b>63,022</b>	<b>28</b>	<b>110,488</b>	<b>4</b>	<b>4</b>	<b>770</b>	<b>383,436</b>

## (2) 수출 축산물 Export Animal Products

종 류 Item			부, 지소 및 Office		시 울 지 소 Soule Branch		인 천 지 소 Incheon Branch	
			부 Head office	소 소	건 Case	수 수	건 Case	수 수
			량	량	량	량	량	량
			kg	kg	kg	kg	kg	kg
우	육	Beef	-	-	176	27,276	-	-
면	양	Mutton	226	9,427,837	-	-	-	-
돈	육	Pork	13	101,379	7	50,018	-	-
돈	췌장	Pig Pancreas	-	-	24	301,623	-	-
계	육	Chicken Meat	-	-	6	2,041	-	-
오	리	Duckling	-	-	-	-	14	6,694
우	피	Cattle Hide	9	336,406	10	319,402	2	71,128
돈	피	Pig skin	-	-	35	1,149,965	6	347,765
토	피	Rabbit skin	-	-	1	1	-	-
수	구 리	Inner Hide	1	1,740	-	-	-	-
오	리	Duck skin	-	-	-	-	-	-
평	피	Pheasant skin	-	-	-	-	-	-
수	피 류	Other Animal Skin	-	-	1	16	-	-
평	박	Stuffing	-	-	5	967	-	-
면	양	Wool	-	-	-	-	-	-
토	모	Rabbit Hair	26	26,768	240	230,323	-	-
마	모	Horse Hair	3	886	130	66,082	6	1,889
산	양	Goat Hair	3	2,633	56	16,257	-	-
깃	털	Down & Feather	6	17,770	11	12,442	8	34,630
돈	모	Bristle	-	-	6	2,117	-	-
우	모	Cattle Hair	-	-	2	20	-	-
이	우	Fox Hair	1	306	17	4,322	-	-
수	모 류	Other Animal Hair	1	102	34	9,557	-	-
피	분	Skin Meal	-	-	4	300,000	-	-
계	분	Manure Meal	-	-	-	-	3	128,530
개	껍	Dog Tois	-	-	2	4,171	-	-
라	면	Noodles	-	-	2	11,468	-	-
기	타	Others	-	-	9	19,135	-	-
계	Total		289	9,915,827	778	2,527,203	39	590,636

부산 지소 Pusan Branch		군산 지소 Kunsan Branch		제주 지소 Cheju Branch		계 Total	
건 Case	수 kg	건 Case	수 kg	건 Case	수 kg	건 Case	수 kg
3	1,955	1	2,100	-	-	180	31,331
1	9,000	-	-	-	-	227	9,436,837
-	-	7	75,061	-	-	27	226,458
-	-	-	-	-	-	24	301,623
-	-	-	-	-	-	6	2,041
-	-	-	-	-	-	14	6,694
2	53,782	-	-	-	-	23	780,718
1	32,250	8	275,020	-	-	50	1,805,000
-	-	-	-	-	-	1	1
-	-	-	-	-	-	1	1,740
1	1	-	-	-	-	1	1
3	5	-	-	165	2,329	168	2,334
1	7	-	-	-	-	2	23
-	-	-	-	258	318	263	1,285
5	18,847	-	-	-	-	5	18,847
-	-	-	-	-	-	266	257,091
1	116	8	535	-	-	148	69,508
-	-	28	1,513	-	-	87	20,403
-	-	-	-	-	-	25	64,842
-	-	-	-	-	-	6	2,117
1	7	-	-	-	-	3	27
-	-	-	-	-	-	18	4,628
-	-	-	-	-	-	35	9,659
3	170,000	7	501,376	-	-	14	971,376
-	-	-	-	-	-	3	128,530
-	-	-	-	-	-	2	4,171
-	-	-	-	-	-	2	11,468
-	-	-	-	2	1	11	19,136
22	285,970	59	855,605	425	2,648	1,612	14,177,889



## (3) 수입축산물 Import Animal Products

종 류 Item	본, 지소별 Office	본 소 Head office		서 울 지 소 Seoul Branch		인 천 지 소 Incheon Branch	
		건 수 Case	수 량 kg	건 수 Case	수 량 kg	건 수 Case	수 량 kg
우 육 Beef		138	1,756,262	217	561,670	-	-
면 양 육 Mutton		126	17,273,011	19	8,164	-	-
돈 육 Pork		3	90,193	11	5,971	-	-
계 육 Chicken Meat		-	-	25	32,636	-	-
오 리 육 Duckling		24	40,891	4	1,669	-	-
기 타 육 류 Other Animal Meat		17	23,963	16	4,580	-	-
우 피 Cattle Hide		710	19,673,737	337	14,576,583	2,128	87,656,252
마 피 Horse Hide		-	-	-	-	-	-
양 피 Sheep skin		55	1,141,750	-	-	3	54,649
돈 피 Pig skin		8	180,676	-	-	-	-
밍 크 피 Mink skin		-	-	445	189,653	-	-
여 우 피 Fox skin		-	-	302	202,914	-	-
토 피 Rabbit skin		392	4,058,882	4	35	5	5,169
수 피 류 Other Animal skin		50	109,098	210	144,039	-	-
면 양 모 Wool		9	20,901	4	23	1	4,322
산 양 모 Goat Hair		204	352,358	6	2,028	-	-
토 모 Rabbit Hair		57	62,718	2	266	-	-
마 모 Horse Hair		149	74,755	1	181	-	-
돈 모 Bristle		51	126,608	2	400	-	-
깃 털 Down & Feather		213	873,281	29	19,823	4	26,740
모 헤 아 Mohair		1	10	-	-	-	-

부 산 지 소 Pusan Branch		군 산 지 소 Kunsan Branch		제 주 지 소 Cheju Branch		계 Total	
건 수 Case	수 량 kg	건 수 Case	수 량 kg	건 수 Case	수 량 kg	건 수 Case	수 량 kg
6	64	-	-	56	207.5	417	2,318,204.5
-	-	-	-	-	-	145	17,281,175
3	68	-	-	1	5	18	96,237
-	-	-	-	2	11	27	32,647
-	-	-	-	-	-	28	42,560
1	27	-	-	-	-	34	28,570
780	21,879,358	701	46,330,899	-	-	4,656	190,116,829
5	72,075	-	-	-	-	5	72,075
4	52,635	58	1,102,198	-	-	120	2,351,232
-	-	-	-	-	-	8	180,676
-	-	-	-	-	-	445	189,653
-	-	-	-	-	-	302	202,914
-	-	-	-	-	-	401	4,064,086
1	2	-	-	-	-	261	253,139
3,927	41,957,474	-	-	-	-	3,941	41,982,720
58	102,952	-	-	-	-	268	457,338
124	228,717	-	-	-	-	183	291,701
31	16,715	-	-	-	-	181	91,651
11	31,744	-	-	-	-	64	158,752
24	115,750.7	-	-	-	-	270	1,035,594.7
37	56,726	-	-	-	-	38	56,736

종 류 Item	본, 지소별 Office		서울 지소 Seoul Branch		인천 지소 Incheon Branch	
	건 Case	수 수량 kg	건 Case	수 수량 kg	건 Case	수 수량 kg
낙 타 모 Camel Hair	-	-	-	-	-	-
수 모 류 Other Animal Hair	5	828	6	253	-	-
늑 각 Deer Antler	98	415,120	-	-	1	1,500
늑 용 Young Antler of the Deer	14	1,304	233	19,924	-	-
우 황 Bozour Bovis	-	-	47	123	-	-
사 향 Moschus	-	-	36	122	-	-
담 즙 Bile	1	300	1	10	-	-
오 령 지 Pteropi Stercus	1	1,628	-	-	-	-
호 골 Tiger Bone	-	-	3	32	-	-
소 정 액 Cattle Semen	-	-	24	991	-	-
돼 지 정 액 Pig Semen	-	-	3	145	-	-
우 지 Beef Tallow	6	86,743	-	-	116	25,452,712
우 골 Cattle Bone	121	5,085,746	-	-	1	199,657
골 Bone	1	18,220	-	-	-	-
수 우 각 Buffalo Horn	4	24,788	-	-	-	-
베 이 룬 Bacon	-	-	2	98	-	-
쏘 세 지 Sausage	1	352	1	120	-	-
햄 Ham	-	-	1	50	-	-
골 분 Bone Meal	-	-	-	-	1	205,548
계란 Egg	-	-	6	327	-	-
기 타 Others	-	-	7	754	-	-
계 Total	2,458	51,494,123	2,004	15,773,584	2,260	113,606,549

부 산 지 소 Pusan Branch		군 산 지 소 Kunsan Branch		제 주 지 소 Cheju Branch		계 Total	
건 수 Case	수 량 kg	건 수 Case	수 량 kg	건 수 Case	수 량 kg	건 수 Case	수 량 kg
1	1,584	-	-	-	-	1	1,584
6	1,217.2	-	-	-	-	17	2,298.2
2	151	-	-	-	-	101	416,771
35	7.223	-	-	-	-	282	21,235.223
-	-	-	-	-	-	47	123
3	2.0545	-	-	-	-	39	124.0545
-	-	-	-	1	0.018	3	310.018
-	-	-	-	-	-	1	1,628
-	-	-	-	-	-	3	32
-	-	-	-	-	-	24	991
-	-	-	-	-	-	3	145
127	62,710,415.1	-	-	-	-	248	88,249,870.1
-	-	-	-	-	-	122	5,285,403
-	-	-	-	-	-	1	18,220
-	-	-	-	-	-	4	24,788
-	-	-	-	-	-	2	98
-	-	-	-	-	-	2	472
-	-	-	-	-	-	1	50
-	-	-	-	-	-	1	205,548
-	-	-	-	-	-	6	327
-	-	-	-	2	0.146	9	754.146
5,186	127,227,684.2775	759	47,433,097	62	223,664	12,729	355,535,261.9415

## 다. 항 구 별 By Port

## (1) 수출·입 동물 Export &amp; Import Animals

수출·입 Export & Import	항구명 Port		부산항 Pusan Port		울산항 Ulsan Port		김해공항 Kimhae Air Port		인천항 Inchon Port	
			진수 Case	검지수량 Head	진수 Case	검지수량 Head	진수 Case	검지수량 Head	진수 Case	검지수량 Head
수출 Export Animal	개	Dog	2	2	-	-	14	14	-	-
	고양이	Cat	1	2	-	-	7	7	-	-
	곰	Bear	-	-	-	-	-	-	-	-
	조류	Birds	-	-	-	-	-	-	-	-
	병아리	Day Old Chick	-	-	-	-	-	-	-	-
	다람쥐	Squirrel	-	-	-	-	-	-	-	-
	족제비	Weasel	-	-	-	-	-	-	-	-
	개구리	Amphibia	-	-	-	-	-	-	-	-
	계 Total		3	4	-	-	21	21	-	-
	수입 Import Animal	유우	Dairy Cattle	-	-	-	-	-	-	-
육우		Beef Cattle	-	-	-	-	-	-	-	-
말		Horse	1	3	-	-	-	-	-	-
돼지		Pig	1	33	-	-	-	-	-	-
곰		Bear	1	12	-	-	-	-	-	-
개		Dog	2	2	-	-	13	17	-	-
고양이		Cat	-	-	-	-	3	4	-	-
병아리		Day Old Chick	-	-	-	-	-	-	-	-
오리새끼		Day Old Duckling	-	-	-	-	-	-	-	-
조류		Birds	-	-	-	-	-	-	-	-
야생조류		Wild Birds	-	-	-	-	-	-	-	-
이우		Fox	-	-	-	-	-	-	-	-
라쿤		Raccoon	-	-	-	-	-	-	-	-
밍크		Mink	-	-	-	-	-	-	-	-
피치		Fitch	-	-	-	-	-	-	-	-
토끼		Rabbit	-	-	-	-	-	-	-	-
쥐		Mouse	-	-	-	-	-	-	-	-
다람쥐		Squirrel	-	-	-	-	-	-	-	-
※아생기재류		Perissodactyla	-	-	-	-	-	-	-	-
※아생우생류		Artiodactyla	-	-	-	-	-	-	-	-
※기타동물	Others	-	-	-	-	-	-	-	-	
벌	Bee	-	-	-	-	-	-	-	-	
계 Total		5	50	-	-	16	21	-	-	

김포공항 kimpo Air Port		북평항 Pugpyong Port		군산항 kunsan Port		제주공항 Cheju Air Port		제주항 Cheju Port		계 Total	
건수 Case	검사수량 Head	건수 Case	검사수량 Head	건수 Case	검사수량 Head	건수 Case	검사수량 Head	건수 Case	검사수량 Head	건수 Case	검사수량 Head
350	390	-	-	-	-	-	-	-	-	367	407
107	136	-	-	-	-	1	1	-	-	115	145
1	1	-	-	-	-	-	-	-	-	1	1
20	1,893	-	-	-	-	-	-	-	-	20	1,893
2	7,350	-	-	-	-	-	-	-	-	2	7,350
70	38,364	-	-	-	-	-	-	-	-	70	38,364
1	2	-	-	-	-	-	-	-	-	1	2
4	5,002	-	-	-	-	-	-	-	-	4	5,002
<b>555</b>	<b>53,138</b>	-	-	-	-	<b>1</b>	<b>1</b>	-	-	<b>580</b>	<b>53,164</b>
20	1,239	-	-	-	-	-	-	-	-	20	1,239
1	27	-	-	-	-	-	-	-	-	1	27
12	357	-	-	-	-	-	-	-	-	13	360
19	668	-	-	-	-	-	-	-	-	20	701
1	10	-	-	-	-	-	-	-	-	2	22
357	406	-	-	-	-	4	4	-	-	376	429
134	166	-	-	-	-	-	-	-	-	137	170
50	316,983	-	-	-	-	-	-	-	-	50	316,983
28	43,149	-	-	-	-	-	-	-	-	28	43,149
33	12,945	-	-	-	-	-	-	-	-	33	12,945
19	48	-	-	-	-	-	-	-	-	19	48
5	216	-	-	-	-	-	-	-	-	5	216
1	50	-	-	-	-	-	-	-	-	1	50
14	3,517	-	-	-	-	-	-	-	-	14	3,517
1	100	-	-	-	-	-	-	-	-	1	100
16	1,471	-	-	-	-	-	-	-	-	16	1,471
11	1,357	-	-	-	-	-	-	-	-	11	1,357
1	2	-	-	-	-	-	-	-	-	1	2
2	2	-	-	-	-	-	-	-	-	2	2
3	5	-	-	-	-	-	-	-	-	3	5
15	103	-	-	-	-	-	-	-	-	15	103
2	540	-	-	-	-	-	-	-	-	2	540
<b>745</b>	<b>383,361</b>	-	-	-	-	<b>4</b>	<b>4</b>	-	-	<b>770</b>	<b>383,436</b>

## (2) 수출 축산물 Export Animal Products

항구명 Port		부산항		울산항		김해공항		인천항	
		건수	검사수량	건수	검사수량	건수	검사수량	건수	검사수량
종류	Item	Case	kg	Case	kg	Case	kg	Case	kg
우	육 Beef	4	4,055	-	-	-	-	-	-
면	양육 Mutton	226	9,436,817	-	-	-	-	-	-
돈	육 Pork	25	194,342	-	-	-	-	-	-
돈	췌장 Pig Pancreas	24	301,623	-	-	-	-	-	-
계	육 Chicken Meat	5	2,021	-	-	-	-	-	-
오	리육 Duckling	-	-	-	-	12	5,194	-	-
우	피 Cattle Hide	23	780,718	-	-	-	-	-	-
돈	피 Pig Skin	45	1,654,010	-	-	-	-	4	150,980
토	피 Rabbit Skin	-	-	-	-	-	-	-	-
수	구피 Inner Hide	1	1,740	-	-	-	-	-	-
오	리피 Duck Skin	-	-	-	-	1	1	-	-
황	피 Pheasant Skin	-	-	-	-	3	5	-	-
수	피류 Other Animal Skin	-	-	-	-	1	7	-	-
황	박재 Stuffing	-	-	-	-	-	-	-	-
면	양모 Wool	5	18,847	-	-	-	-	-	-
토	모 Rabbit Hair	197	229,218	-	-	-	-	-	-
마	모 Horse Hair	57	20,787	-	-	-	-	-	-
산	양모 Goat Hair	34	13,617	-	-	-	-	-	-
깃	털 Down & Feather	22	62,823	-	-	-	-	-	-
돈	모 Bristle	6	2,117	-	-	-	-	-	-
우	모 Cattle Hair	-	-	-	-	1	7	-	-
여	우모 Fox Hair	11	4,354	-	-	-	-	-	-
수	모류 Other Animal Hair	18	7,937	-	-	-	-	-	-
피	분 Skin Meal	14	971,376	-	-	-	-	-	-
계	분 Manure	3	128,530	-	-	-	-	-	-
개	껍 Dog Tois	2	4,171	-	-	-	-	-	-
라	면 Noodles	2	11,468	-	-	-	-	-	-
기	타 Other	9	19,135	-	-	-	-	-	-
계	Total	733	13,869,706	-	-	18	5,214	4	150,980

김포공항		북평항		군산항		제주공항		제주항		계	
Kimpo Air Port		Pugpyoug Port		Kunsan Port		Cheju Air Port		Cheju Port		Total	
건수	검사수량	건수	검사수량	건수	검사수량	건수	검사수량	건수	검사수량	건수	검사수량
Case	kg	Case	kg	Case	kg	Case	kg	Case	kg	Case	kg
176	27,276	-	-	-	-	-	-	-	-	180	31,331
1	20	-	-	-	-	-	-	-	-	227	9,436.837
2	32,116	-	-	-	-	-	-	-	-	27	226.458
-	-	-	-	-	-	-	-	-	-	24	301,623
1	20	-	-	-	-	-	-	-	-	6	2,041
2	1,500	-	-	-	-	-	-	-	-	14	6,694
-	-	-	-	-	-	-	-	-	-	23	780,718
1	10	-	-	-	-	-	-	-	-	50	1,805,000
1	1	-	-	-	-	-	-	-	-	1	1
-	-	-	-	-	-	-	-	-	-	1	1,740
-	-	-	-	-	-	-	-	-	-	1	1
-	-	-	-	-	-	165	2,329	-	-	168	2,334
1	16	-	-	-	-	-	-	-	-	2	23
5	967	-	-	-	-	258	318	-	-	263	1,285
-	-	-	-	-	-	-	-	-	-	5	18,847
69	27,873	-	-	-	-	-	-	-	-	266	257,091
91	48,721	-	-	-	-	-	-	-	-	148	69,508
53	6,786	-	-	-	-	-	-	-	-	87	20,403
3	2,019	-	-	-	-	-	-	-	-	25	64,842
-	-	-	-	-	-	-	-	-	-	6	2,117
2	20	-	-	-	-	-	-	-	-	3	27
7	274	-	-	-	-	-	-	-	-	18	4,628
17	1,722	-	-	-	-	-	-	-	-	35	9,659
-	-	-	-	-	-	-	-	-	-	14	971,376
-	-	-	-	-	-	-	-	-	-	3	128,530
-	-	-	-	-	-	-	-	-	-	2	4,171
-	-	-	-	-	-	-	-	-	-	2	11,468
-	-	-	-	-	-	2	1	-	-	11	19,136
<b>432</b>	<b>149,341</b>	-	-	-	-	<b>425</b>	<b>2,648</b>	-	-	<b>1,612</b>	<b>14,177,889</b>



## (3) 수입 축산물 Import Animal Products

품명 Item	항구명 Port		부산항 Pusan Port		울산항 Ulsan Port		김해공항 Kimhae Air Port		인천항 Incheon Port	
	건수 Case	검사수량 kg	건수 Case	검사수량 kg	건수 Case	검사수량 kg	건수 Case	검사수량 kg		
우육 Beef	342	2,006,357	-	-	3	29	-	-		
면양육 Mutton	124	17,272,997	-	-	2	14	-	-		
돈육 Pork	3	90,193	-	-	3	68	-	-		
계육 Chicken Meat	-	-	-	-	-	-	-	-		
오리육 Duckling	24	40,891	-	-	-	-	-	-		
기타육류 Other Animal Meat	17	23,963	-	-	1	27	-	-		
우피 Cattle Hide	2,650	103,081,388	-	-	-	-	2,006	87,035,441		
마피 Horse Hide	5	72,075	-	-	-	-	-	-		
양피 Sheep skin	120	2,351,232	-	-	-	-	-	-		
돈피 Pig skin	8	180,676	-	-	-	-	-	-		
밍크피 Mink skin	-	-	-	-	-	-	-	-		
여우피 Fox skin	-	-	-	-	-	-	-	-		
토피 Rabbit skin	392	4,058,882	-	-	-	-	5	5,169		
수피류 Other Animal skin	50	109,098	-	-	1	2	-	-		
면양모 Wool	3,935	41,977,909	-	-	1	466	1	4,322		
산양모 Goat Hair	262	455,310	-	-	-	-	-	-		
토모 Rabbit Hair	181	291,435	-	-	-	-	-	-		
마모 Horse Hair	180	91,470	-	-	-	-	-	-		
돈모 Bristle	62	158,352	-	-	-	-	-	-		
깃털 Down & Feather	237	989,031.7	-	-	-	-	4	26,740		
모헤어 Mohair	37	56,688	-	-	1	48	-	-		

김포공항 Kimpo Air Port		북평항 Pugpyong Port		군산항 Kunsan Port		제주공항 Cheju Air Port		제주항 Cheju Port		계 Total	
건수 Case	검사수량 kg	건수 Case	검사수량 kg	건수 Case	검사수량 kg	건수 Case	검사수량 kg	건수 Case	검사수량 kg	건수 Case	검사수량 kg
16	311,611	-	-	-	-	56	207.5	-	-	417	2,318,204.5
19	8,164	-	-	-	-	-	-	-	-	145	17,281,175
11	5,971	-	-	-	-	1	5	-	-	18	96,237
25	32,636	-	-	-	-	2	11	-	-	27	32,647
4	1,669	-	-	-	-	-	-	-	-	28	42,560
16	4,580	-	-	-	-	-	-	-	-	34	28,570
-	-	-	-	-	-	-	-	-	-	4,656	190,116,829
-	-	-	-	-	-	-	-	-	-	5	72,075
-	-	-	-	-	-	-	-	-	-	120	2,351,232
-	-	-	-	-	-	-	-	-	-	8	180,676
445	189,653	-	-	-	-	-	-	-	-	445	189,653
302	202,914	-	-	-	-	-	-	-	-	302	202,914
4	35	-	-	-	-	-	-	-	-	401	4,064,086
210	144,039	-	-	-	-	-	-	-	-	261	253,139
4	23	-	-	-	-	-	-	-	-	3,941	41,982,720
6	2,028	-	-	-	-	-	-	-	-	268	457,338
2	266	-	-	-	-	-	-	-	-	183	291,701
1	181	-	-	-	-	-	-	-	-	181	91,651
2	400	-	-	-	-	-	-	-	-	64	158,752
29	19,823	-	-	-	-	-	-	-	-	270	1,035,594.7
-	-	-	-	-	-	-	-	-	-	38	56,736

품명 Item	항구명 Port		부산항 Pusan Port		울산항 Ulsan Port		김해공항 Kimhae Air Port		인천항 Incheon Port	
	건수 Case	검사수량 kg	건수 Case	검사수량 kg	건수 Case	검사수량 kg	건수 Case	검사수량 kg		
	낙타모 Camel Hair	1	1,584	-	-	-	-	-	-	-
수보류 Other Animal Hair	8	1,852	-	-	3	193.2	-	-		
녹각 Deer Antler	97	414,920	-	-	3	361	1	1,500		
녹용 Young Antler of the Deer	7	586	-	-	42	725.223	-	-		
우황 Bozoar Bovis	-	-	-	-	-	-	-	-		
사향 Moschus	-	-	-	-	3	2.0545	-	-		
담즙 Bile	1	300	-	-	-	-	-	-		
오병지 Pteropi Stercus	1	1,628	-	-	-	-	-	-		
호골 Tiger Bone	-	-	-	-	-	-	-	-		
소정액 Cattle Semen	-	-	-	-	-	-	-	-		
돼지정액 Pig Semen	-	-	-	-	-	-	-	-		
우지 Beef Tallow	131	62,231,615.1	1	565,543	-	-	116	25,452,712		
우골 Cattle Bone	120	5,085,711	-	-	1	35	1	199,657		
갈 Bone	1	18,220	-	-	-	-	-	-		
수우각 Buffalo Horn	4	24,788	-	-	-	-	-	-		
베이콘 Bacon	-	-	-	-	-	-	-	-		
쏘세지 Sausage	1	352	-	-	-	-	-	-		
햄 Ham	-	-	-	-	-	-	-	-		
골분 Bone Meal	-	-	-	-	-	-	1	205,548		
계란 Egg	-	-	-	-	-	-	-	-		
기타 Other	-	-	-	-	-	-	-	-		
<b>계 Total</b>	<b>9,001</b>	<b>241,089,503.8</b>	<b>1</b>	<b>565,543</b>	<b>64</b>	<b>1,960,4775</b>	<b>2,135</b>	<b>112,931,089</b>		

김포공항 Kimpo Air Port		분령항 Pugpyong Port		군산항 Kunsan Port		제주공항 Cheju Air Port		제주항 Cheju Port		계 Total	
건수 Case	검사수량 kg	건수 Case	검사수량 kg	건수 Case	검사수량 kg	건수 Case	검사수량 kg	건수 Case	검사수량 kg	건수 Case	검사수량 kg
-	-	-	-	-	-	-	-	-	-	1	1,584
6	253	-	-	-	-	-	-	-	-	17	2,298.2
-	-	-	-	-	-	-	-	-	-	101	416,771
233	19,924	-	-	-	-	-	-	-	-	282	21,235.223
47	123	-	-	-	-	-	-	-	-	47	123
36	122	-	-	-	-	-	-	-	-	39	124.0545
1	10	-	-	-	-	1	0.018	-	-	3	310.018
-	-	-	-	-	-	-	-	-	-	1	1,628
3	32	-	-	-	-	-	-	-	-	3	32
24	991	-	-	-	-	-	-	-	-	24	991
3	145	-	-	-	-	-	-	-	-	3	145
-	-	-	-	-	-	-	-	-	-	248	88,249,870.1
-	-	-	-	-	-	-	-	-	-	122	5,285,403
-	-	-	-	-	-	-	-	-	-	1	18,220
-	-	-	-	-	-	-	-	-	-	4	24,788
2	98	-	-	-	-	-	-	-	-	2	98
1	120	-	-	-	-	-	-	-	-	2	472
1	50	-	-	-	-	-	-	-	-	1	50
-	-	-	-	-	-	-	-	-	-	1	205,548
6	327	-	-	-	-	-	-	-	-	6	327
7	754	-	-	-	-	2	0.146	-	-	9	754,146
<b>1,466</b>	<b>946,942</b>	-	-	-	-	<b>62</b>	<b>223.664</b>	-	-	<b>12,729</b>	<b>355,535,261.9415</b>

여백

## 5. 월 별 검 역 사 항

BY MONTH

여백

## 5. 월 별 검 역 사 항

BY MONTH



## 가. 수출·입별 Export &amp; Import

BY

## (1) 수출입 동물 Export and Import Animals

수출입별 Export & Import	구 분 Section 종 류 Species		1			2		
			건 수 Case	검 사 수 량 Head	외 화 액 U.S Dollar	건 수 Case	검 사 수 량 Head	외 화 액 U.S Dollar
수 출 동 물	개	Dog	16	17	-	26	30	-
	고양이	Cat	6	6	-	6	6	-
	곰	Bear	-	-	-	-	-	-
	조류	Birds	-	-	-	1	1	-
	병아리	Day old chick	-	-	-	-	-	-
	다람쥐	Squirrel	-	-	-	-	-	-
	족제비	Weasel	-	-	-	-	-	-
양서류	Amphibia	-	-	-	-	-	-	
	계	Total	22	23	-	33	37	-
수 입 동 물	유우	Dairy Cattle	14	684	1,431,697	1	58	142,796
	육우	Beef Cattle	-	-	-	-	-	-
	말	Horse	-	-	-	-	-	-
	돼지	Pig	-	-	-	-	-	-
	곰	Bear	-	-	-	-	-	-
	개	Dog	14	15	-	18	21	-
	고양이	Cat	2	4	-	5	6	-
	병아리	Day Old Chick	5	19,100	76,692	4	19,956	33,187
	오리새끼	Day Old Duckling	2	1,522	7,330	2	2,532	12,512
	조류	Birds	3	1,098	11,595	5	140	600
	야생조류	Wild Birds	-	-	-	-	-	-
	여우	Fox	-	-	-	-	-	-
	라쿤	Raccoon	-	-	-	-	-	-
	밍크	Mink	-	-	-	3	1,187	70,026
	피치	Bech	-	-	-	-	-	-
	토끼	Rabbit	-	-	-	-	-	-
	쥐	Mouse	-	-	-	-	-	-
	다람쥐	Squirrel	-	-	-	1	13	1,430
	※	야생기제류	Perissodactyla	-	-	-	1	1
※	야생우제류	Artiodactyla	-	-	-	-	-	-
※	기타야생동물	Others	-	-	-	-	-	-
※	벌	Bee	-	-	-	-	-	-
	계	Total	40	22,423	1,527,314	40	23,914	273,751

# 검역사항

MONTH

3			4			구 분 Section	수출입별 Export & Import
건수 Case	검사수량 Head	외 화 액 U.S Dollar	건수 Case	검사수량 Head	외 화 액 U.S Dollar		
26	27	-	31	34	-	개 Dog	수 출 동 물 Export Animals
8	8	-	5	5	-	고양이 Cat	
-	-	-	1	1	-	곰 Bear	
1	1	-	2	6	-	조류 Birds	
-	-	-	1	5,750	11,500	병아리 Day old chick	
-	-	-	3	1,500	10,700	다람쥐 Squirrel	
-	-	-	-	-	-	족제비 Weasel	
-	-	-	2	2,500	950	양서류 Amphibia	
<b>35</b>	<b>36</b>	<b>-</b>	<b>45</b>	<b>9,796</b>	<b>23,150</b>	<b>계 Total</b>	
5	497	1,119,408	-	-	-	유우 Dairy Cattle	수 입 동 물 Import Animals
-	-	-	-	-	-	육우 Beef Cattle	
4	127	344,720	-	-	-	말 Horse	
1	40	55,100	5	234	207,207	돼지 Pig	
1	10	10,600	-	-	-	곰 Bear	
21	25	-	22	26	-	개 Dog	
3	4	-	6	8	-	고양이 Cat	
3	10,166	144,362	2	8,840	100,630	병아리 Day Old Chick	
2	3,360	16,127	2	1,820	9,409	오리새끼 Day Old Duckling	
5	11,320	17,343	2	46	3,000	조류 Birds	
-	-	-	13	31	19,680	야생조류 Wild Birds	
2	30	16,500	1	20	15,800	여우 Fox	
-	-	-	-	-	-	라쿤 Raccoon	
-	-	-	2	400	1,100	밍크 Mink	
-	-	-	-	-	-	피치 Fitch	
4	176	1,652	2	340	16,700	토끼 Rabbit	
-	-	-	1	80	-	쥐 Mouse	
-	-	-	1	2	110	다람쥐 Squirrel	
-	-	-	-	-	-	※ 야생기제류 Perissodactyla	
-	-	-	-	-	-	※ 야생우제류 Artiodactyla	
-	-	-	1	1	4,787	※ 기타야생동물 Others	
-	-	-	1	500	27,224	※ 벌 Bee	
<b>51</b>	<b>25,755</b>	<b>1,695,812</b>	<b>61</b>	<b>12,348</b>	<b>405,647</b>	<b>계 Total</b>	

수출입비 Export & Import	구분 Section 종류 Species		5			6		
			전수 Case	검사수량 Head	외 화 액 U.S Dollar	전수 Case	검사수량 Head	외 화 액 U.S Dollar
수출 Export Animals	개	Dog	30	31	-	59	64	-
	고양이	Cat	8	11	-	19	33	-
	곰	Bear	-	-	-	-	-	-
	조류	Birds	2	89	-	4	21	-
	병아리	Day Old chick	-	-	-	-	-	-
	다람쥐	Squirrel	25	14,000	103,535	8	2,954	19,640
동물	족제비	Weasel	-	-	-	-	-	-
	양서류	Amphibia	1	2,400	720	1	102	-
계 Total			66	16,531	104,255	91	3,174	19,640
수입 Import Animals	유우	Dairy Cattle	-	-	-	-	-	-
	육우	Beef Cattle	-	-	-	-	-	-
	말	Horse	-	-	-	-	-	-
	돼지	Pig	6	202	222,410	2	44	42,854
	곰	Bear	-	-	-	-	-	-
	개	Dog	34	38	-	59	68	-
	고양이	Cat	12	15	-	22	25	-
	병아리	Day Old Chick	4	36,766	127,447	2	9,700	31,979
	오리새끼	Day Old Duckling	3	3,400	16,939	1	3,360	19,713
	조류	Birds	3	173	158	3	29	8,900
	야생조류	Wild Birds	-	-	-	-	-	-
	여우	Fox	-	-	-	-	-	-
	다람쥐	Raccoon	-	-	-	-	-	-
	밍크	Mink	3	1,170	126,960	2	60	-
	피치	Fitch	-	-	-	-	-	-
	동물	토끼	Rabbit	4	189	11,152	3	234
쥐		Mouse	2	43	5,010	-	-	-
다람쥐		Squirrel	-	-	-	-	-	-
※ 야생기체류		Perissodactyla	-	-	-	-	-	-
※ 야생우세류		Artiodactyla	2	2	5,742	1	3	30,400
※ 기타야생동물		Others	2	4	18,330	4	65	62,484
※ 벌	Bee	-	-	-	-	-	-	
계 Total			75	42,002	534,148	99	13,588	206,653

7			8			구 분 Section 종 류 Species	수출입법 Export & Import
건수 Case	검사수량 Head	외 화 액 U.S Dollar	건수 Case	검사수량 Head	외 화 액 U.S Dollar		
37	43	-	38	42	-	개 Dog	수 출 동 물
18	21	-	19	23	-	고 양 이 Cat	
-	-	-	-	-	-	곰 Bear	
3	70	-	1	1	-	조 류 Birds	
-	-	-	-	-	-	병 아 리 Day old chick	
-	-	-	-	-	-	다 람 취 Squirrel	
-	-	-	-	-	-	족 제 비 Weasel	
-	-	-	-	-	-	양 서 류 Amphibia	
<b>58</b>	<b>134</b>	<b>-</b>	<b>58</b>	<b>66</b>	<b>-</b>	<b>계 Total</b>	
-	-	-	-	-	-	유 우 Dairy Cattle	
-	-	-	-	-	-	육 우 Beef Cattle	
1	112	219,200	-	-	-	말 Horse	
-	-	-	-	-	-	돼 지 Pig	
-	-	-	-	-	-	곰 Bear	
42	45	-	45	49	-	개 Dog	
30	34	-	23	29	-	고 양 이 Cat	
5	37,292	310,162	3	15,402	228,787	병 아 리 Day Old Chick	
4	4,210	24,009	1	2,380	14,086	오리새끼 Day Old Duckling	
-	-	-	3	16	43,636	조 류 Birds	
3	8	6,340	-	-	-	야생조류 Wild Birds	입 동 물
-	-	-	-	-	-	여 우 Fox	
-	-	-	-	-	-	라 쿤 Raccoon	
-	-	-	-	-	-	밍 크 Mink	
-	-	-	-	-	-	피 치 Fitch	
-	-	-	-	-	-	토 끼 Rabbit	
2	566	688	-	-	-	쥐 Mouse	
-	-	-	-	-	-	다 람 취 Squirrel	
-	-	-	-	-	-	※ 야생기제류 Perissodactyla	
-	-	-	-	-	-	※ 야생우제류 Artiodactyla	
1	3	22,725	1	2	3,097	※ 기타야생동물 Others	
-	-	-	1	40	100	※ 벌 Bee	
<b>88</b>	<b>42,270</b>	<b>583,124</b>	<b>77</b>	<b>17,918</b>	<b>289,706</b>	<b>계 Total</b>	

수출입명 Export & Import	구분 Section		9			10		
			건수 Case	검식수량 Head	외 화 액 U.S Dollar	건수 Case	검식수량 Head	외 화 액 U.S Dollar
	종 류 Species							
수출 Animals	개 Dog	34	39	-	22	24	-	
	고양이 Cat	7	9	-	6	7	-	
	곰 Bear	-	-	-	-	-	-	
	조류 Birds	1	700	1,260	1	500	940	
	병아리 Day Old chick	-	-	-	-	-	-	
	나람쥐 Squirrel	17	9,610	63,560	15	9,000	61,960	
	족제비 Weasel	-	-	-	-	-	-	
양서류 Amphibia	-	-	-	-	-	-		
	<b>계 Total</b>	<b>59</b>	<b>10,358</b>	<b>64,820</b>	<b>44</b>	<b>9,531</b>	<b>62,900</b>	
수입 Animals	유우 Dairy Cattle	-	-	-	-	-	-	
	육우 Beef Cattle	-	-	-	1	27	42,130	
	말 Horse	2	6	24,000	5	112	491,050	
	돼지 Pig	-	-	-	4	113	204,512	
	곰 Bear	-	-	-	-	-	-	
	개 Dog	36	38	-	37	42	-	
	고양이 Cat	13	17	-	6	8	-	
	병아리 Day Old Chick	4	22,244	39,871	5	33,445	140,983	
	오리새끼 Day Old Duckling	1	2,000	4,961	3	3,490	11,233	
	조류 Birds	-	-	-	3	12	50	
	이생조류 Wild Birds	1	3	8,100	-	-	-	
	여우 Fox	-	-	-	-	-	-	
	라쿤 Raccoon	-	-	-	-	-	-	
	밍크 Mink	1	450	21,900	1	50	4,750	
	피치 Fish	-	-	-	-	-	-	
	토끼 Rabbit	-	-	-	1	150	13,930	
	쥐 Mouse	1	2	-	1	420	722	
	나람쥐 Squirrel	-	-	-	-	-	-	
	※ 야생기제류 Perissodactyle	1	1	13,128	-	-	-	
	※ 야생우제류 Artiodactyle	-	-	-	-	-	-	
※ 기타야생동물 Others	2	6	40,121	1	6	5,000		
※ 벌 Bee	-	-	-	-	-	-		
	<b>계 Total</b>	<b>62</b>	<b>24,767</b>	<b>152,081</b>	<b>68</b>	<b>37,875</b>	<b>914,360</b>	

11			12			계 Total		
건수 Case	검사수량 Head	외 화 액 U.S Dollar	건수 Case	검사수량 Head	외 화 액 U.S Dollar	건수 Case	검사수량 Head	외 화 액 U.S Dollar
21	26	-	27	30	-	367	407	-
4	4	-	9	12	-	115	145	-
-	-	-	-	-	-	1	1	-
1	500	940	3	4	-	20	1,893	3,140
-	-	-	1	1,600	1,330	2	7,350	12,830
2	1,300	8,920	-	-	-	70	38,364	268,315
-	-	-	1	2	-	1	2	-
-	-	-	-	-	-	4	5,002	1,670
<b>28</b>	<b>1,830</b>	<b>9,860</b>	<b>41</b>	<b>1,648</b>	<b>1,330</b>	<b>580</b>	<b>53,164</b>	<b>285,955</b>
-	-	-	-	-	-	20	1,239	2,693,901
-	-	-	-	-	-	1	27	42,130
-	-	-	1	3	44,800	13	360	1,123,770
1	58	75,890	1	10	11,750	20	701	819,723
-	-	-	1	12	1,300	2	22	11,900
31	40	-	17	22	-	376	429	-
7	8	-	8	12	-	137	170	-
4	19,060	199,787	9	85,011	404,303	50	316,983	1,808,190
4	9,060	51,147	3	6,015	31,040	28	43,149	218,506
2	7	1,033	4	104	332	33	12,945	86,647
2	6	9,419	-	-	-	19	48	43,539
1	6	-	1	160	25,149	5	216	57,449
1	50	4,450	-	-	-	1	50	4,450
2	200	15,148	-	-	-	14	3,517	239,884
1	100	5,900	-	-	-	1	100	5,900
1	90	9,478	1	292	27,200	16	1,471	90,435
2	80	806	2	166	2,322	11	1,357	9,548
-	-	-	-	-	-	1	2	1,540
-	-	-	-	-	-	2	2	26,328
-	-	-	-	-	-	3	5	36,142
1	1	716	1	2	3,097	15	103	160,357
-	-	-	-	-	-	2	540	27,324
<b>60</b>	<b>28,767</b>	<b>373,774</b>	<b>49</b>	<b>91,809</b>	<b>551,293</b>	<b>770</b>	<b>383,436</b>	<b>7,507,663</b>

## (2) 수출 축산물 Export Animal Products

종 류 Item	구 분 Section	1			2		
		건 수 Case	검 사 수 량 kg	외 화 액 U.S. Dollar	건 수 Case	검 사 수 량 kg	외 화 액 U.S. Dollar
우 육	Beef	3	275	7,540	9	408	18,011
면양육	Mutton	15	970,095	1,204,454	10	606,141	677,142
돈육	Pork	2	16	-	1	22,857	71,918
돈췌장	Pig Pancreas	3	32,500	110,500	1	21,000	71,400
계육	Chicken Meat	1	3	-	-	-	-
오리육	Duckling	-	-	-	-	-	-
우피	Cattle Hide	3	88,754	144,584	1	34,000	3,400
돈피	Pig Skin	2	126,160	46,320	1	31,540	11,830
토피	Rabbit Skin	-	-	-	-	-	-
수구피	Inner Hide	-	-	-	-	-	-
오리피	Duck Skin	1	1	-	-	-	-
꿩피	Pheasant Skin	47	607	-	55	706	-
수피류	Other Animal Skin	-	-	-	1	16	3,825
꿩박세	Stuffing	1	1	-	30	757	18,000
면양모	Wool	-	-	-	-	-	-
토모	Rabbit Hair	47	54,590	1,328,150	30	36,625	848,643
마모	Horse Hair	17	2,564	154,817	9	1,390	93,100
산양모	Goat Hair	7	1,282	62,750	3	1,062	26,042
깃털	Down & Feather	-	-	-	-	-	-
돈모	Bristle	-	-	-	-	-	-
우모	Cattle Hair	1	10	-	1	7	150
여우모	Fox Hair	-	-	-	-	-	-
수모류	Other Animal Hair	-	-	-	5	3,030	58,400
피분	Skin Meal	1	100,000	16,000	-	-	-
계분	Manure	-	-	-	-	-	-
개껍	Dog Tois	-	-	-	-	-	-
라면	Noodles	-	-	-	-	-	-
기타	Other	-	-	-	2	2	120
계	Total	151	1,376,858	3,075,115	159	759,541	1,901,981

3			4			구 분 Section	종 류 Item
건수 Case	검 사 수 량 kg	외 화 액 U.S Dollar	건수 Case	검 사 수 량 kg	외 화 액 U.S Dollar		
11	977	35,332	13	1,208	37,012	우 육	Beef
13	609,144	760,351	18	552,477	705,772	면양육	Mutton
3	36,961	119,353	2	21,478	72,158	돈육	Pork
2	27,300	92,820	3	26,002	88,400	돈췌장	Pig Pancreas
1	4	-	-	-	-	계육	Chicken Meat
-	-	-	-	-	-	오리육	Duckling
-	-	-	1	36,156	64,543	우피	Cattle Hide
5	173,800	65,225	5	131,720	50,070	돈피	Pig Skin
-	-	-	-	-	-	토피	Rabbit Skin
-	-	-	-	-	-	수구미	Inner Hide
-	-	-	-	-	-	오리피	Duck Skin
1	2	-	-	-	-	꿩피	Pheasant Skin
-	-	-	-	-	-	수피류	Other Animal Skin
27	274	6,000	70	89	-	펄박제	Stuffing
-	-	-	-	-	-	면양모	Wool
22	21,929	530,452	20	17,715	395,272	토모	Rabbit Hair
12	28,437	149,847	10	1,457	77,178	마모	Horse Hair
1	200	10,261	7	1,663	71,164	산양모	Goat Hair
2	1,790	35,990	-	-	-	깃털	Down & Feather
1	675	5,475	-	-	-	돈모	Bristle
-	-	-	-	-	-	우모	Cattle Hair
-	-	-	-	-	-	여우모	Fox Hair
7	4,215	71,316	5	597	10,138	수모류	Other Animal Hair
-	-	-	-	-	-	피분	Skin Meal
-	-	-	-	-	-	계분	Manure
-	-	-	1	3,150	1,303	개껍	Dog Tois
-	-	-	-	-	-	라면	Noodles
-	-	-	2	9,241	79,131	기타	Other
108	905,708	1,882,422	157	802,953	1,652,141	계	Total



구 분 Section	5			6			
	종 류 Item	건 수 Case	검 사 수 량 kg	외 화 액 U.S Dollar	건 수 Case	검 사 수 량 kg	외 화 액 U.S Dollar
우 육	Beef	10	1,385	58,957	16	1,088	34,808
면양육	Mutton	20	712,389	790,686	19	579,767	752,882
돈육	Pork	2	21,407	7,1841	2	34,970	117,150
돈췌장	Pig Pancreas	2	27,500	93,500	-	-	-
계육	Chicken Meat	-	-	-	-	-	-
오리육	Duckling	-	-	-	-	-	-
우피	Cattle Hide	-	-	-	-	-	-
돈피	Pig Skin	9	469,465	179,780	6	188,545	71,794
토피	Rabbit Skin	-	-	-	-	-	-
수구피	Inner Hide	-	-	-	-	-	-
오리피	Duck Skin	-	-	-	-	-	-
평피	Pheasant Skin	-	-	-	-	-	-
수피류	Other Animal Skin	-	-	-	-	-	-
평박제	Stuffing	47	53	-	5	11	-
면양모	Wool	-	-	-	-	-	-
토모	Rabbit Hair	32	32,067	667,810	19	20,024	439,470
마모	Horse Hair	9	2,514	107,060	11	1,906	131,496
산양모	Goat Hair	4	1,140	66,935	3	810	46,900
깃털	Down & Feather	1	3,030	13,500	1	181	1,616
돈모	Bristle	-	-	-	1	350	1,660
우모	Cattle Hair	-	-	-	-	-	-
여우모	Fox Hair	-	-	-	4	931	19,610
수모류	Other Animal Hair	2	1,410	30,714	2	50	2,312
피분	Skin Meal	-	-	-	-	-	-
계분	Manure	-	-	-	1	8,000	700
개껌	Dog Toys	1	1,021	3,718	-	-	-
라면	Noodles	1	5,734	5,010	-	-	-
기타	Other	2	110	10,538	5	9,783	423,242
<b>계 Total</b>		<b>142</b>	<b>1,279,225</b>	<b>2,100,049</b>	<b>95</b>	<b>846,416</b>	<b>2,043,640</b>

7			8			구 분	
건 수 Case	검 사 수 량 kg	외 화 액 U.S Dollar	건 수 Case	검 사 수 량 kg	외 화 액 U.S Dollar	Section	종 류 Item
14	1,339	57,815	7	718	17,954	우 육	Beef
22	737,268	906,281	23	873,470	1,292,843	면양육	Mutton
4	34,520	117,014	3	18,504	60,604	돈육	Pork
-	-	-	4	47,521	161,500	돈췌장	Pig Pancreas
2	10	-	-	-	-	계육	Chicken Meat
-	-	-	-	-	-	오리육	Duckling
-	-	-	-	-	-	우피	Cattle Hide
6	196,700	69,595	5	149,510	49,395	돈피	Pig Skin
1	1	-	-	-	-	토피	Rabbit Skin
-	-	-	-	-	-	수구예	Inner Hide
-	-	-	-	-	-	오리피	Duck Skin
-	-	-	-	-	-	꿩피	Pheasant Skin
-	-	-	-	-	-	수피류	Other Animal Skin
14	14	-	48	56	-	꿩박제	Stuffing
5	18,847	139,352	-	-	-	면양모	Wool
25	18,299	418,178	13	7,076	147,661	토모	Rabbit Hair
15	2,302	118,772	15	3,519	138,605	마모	Horse Hair
7	3,785	37,188	3	2,169	54,948	산양모	Goat Hair
4	8,218	80,105	1	1,600	57,600	깃털	Down & Feather
1	35	630	1	475	3,650	돈모	Bristle
-	-	-	-	-	-	우모	Cattle Hair
1	515	8,000	1	40	-	여우모	Fox Hair
-	-	-	-	-	-	수모류	Other Animal Hair
-	-	-	1	201	22,600	피분	Skin Meal
-	-	-	-	-	-	계분	Manure
-	-	-	-	-	-	개껌	Dog Tois
-	-	-	-	-	-	라면	Noodles
-	-	-	1	7	2	기타	Other
121	1,021,853	1,952,930	126	1,104,865	2,007,362	계	Total

구 분 Section	9			10			
	종 류 Item	건 수 Case	검 사 수 량 kg	외 화 액 U.S Dollar	건 수 Case	검 사 수 량 kg	외 화 액 U.S Dollar
우 육	Beef	22	6,788	109,603	24	1,139	32,990
면양육	Mutton	17	704,413	892,825	25	1,111,271	1,508,279
돈육	Pork	1	7,741	25,248	3	13,123	52,352
돈췌장	Pig Pancreas	2	26,000	88,400	2	27,300	92,820
계육	Chicken Meat	-	-	-	-	-	-
오리육	Duckling	1	20	117	4	1,586	9,319
우피	Cattle Hide	-	-	-	-	-	-
돈피	Pig Skin	5	160,130	47,734	2	67,700	20,580
토피	Rabbit Skin	-	-	-	-	-	-
수구예	Inner Hide	-	-	-	-	-	-
오리피	Duck Skin	-	-	-	-	-	-
꿩피	Pheasant Skin	-	-	-	-	-	-
수피류	Other Animal Skin	-	-	-	-	-	-
꿩박제	Stuffing	2	4	-	-	-	-
면양모	Wool	-	-	-	-	-	-
토모	Rabbit Hair	22	20,830	406,044	9	8,652	168,070
마모	Horse Hair	17	4,002	139,418	9	1,496	120,566
산양모	Goat Hair	24	3,999	119,225	13	1,737	91,133
깃털	Down & Feather	2	8,126	167,707	3	7,730	63,755
돈모	Bristle	-	-	-	1	222	6,100
우모	Cattle Hair	1	10	-	-	-	-
여우모	Fox Hair	6	1,588	27,150	-	-	-
수모류	Other Animal Hair	1	20	460	-	-	-
피분	Skin Meal	2	241,000	28,000	6	250,175	51,325
계분	Manure	-	-	-	1	20,000	1,820
개껍	Dog Tois	-	-	-	-	-	-
라면	Noodles	1	5,734	4,841	-	-	-
기타	Other	-	-	-	-	-	-
계	Total	126	1,190,405	2,056,772	102	1,512,131	2,219,109

11			12			계 Total		
건수 Case	검 사 수 량 kg	외 화 액 U.S Dollar	건수 Case	검 사 수 량 kg	외 화 액 U.S Dollar	건 수 Case	검 사 수 량 kg	외 화 액 U.S Dollar
26	14,680	52,620	25	1,326	46,335	180	31,331	508,977
21	951,069	1,285,480	24	1,029,333	1,414,129	227	9,436,837	12,191,124
3	7,186	30,018	1	7,695	30,832	27	226,458	768,488
1	14,000	47,600	4	52,500	178,500	24	301,623	1,025,440
1	2,021	8,268	1	3	-	6	2,041	8,268
4	1,980	11,852	5	3,108	18,274	14	6,694	39,562
4	70,396	69,615	14	551,412	507,231	23	780,718	789,373
2	61,910	32,590	2	47,820	16,580	50	1,805,000	661,493
-	-	-	-	-	-	1	1	-
1	1,740	518	-	-	-	1	1,740	518
-	-	-	-	-	-	1	1	-
47	832	-	18	187	-	168	2,334	-
-	-	-	-	-	-	2	23	3,827
1	1	-	18	26	-	263	1,285	24,000
-	-	-	-	-	-	5	18,847	139,352
13	9,559	163,525	14	9,725	184,895	266	257,091	5,698,170
12	2,211	104,317	12	17,710	353,062	148	69,508	1,688,238
7	1,145	43,309	8	1,411	46,851	87	20,403	676,706
4	6,283	241,661	7	27,884	162,203	25	64,842	824,137
-	-	-	1	360	5,162	6	2,117	22,677
-	-	-	-	-	-	3	27	150
-	-	-	6	1,554	29,450	18	4,628	84,210
9	292	4,530	4	45	878	35	9,659	178,748
3	255,000	28,765	1	125,000	18,125	14	971,376	164,815
1	100,530	17,124	-	-	-	3	128,530	19,644
-	-	-	-	-	-	2	4,171	5,021
-	-	-	-	-	-	2	11,468	9,851
-	-	-	-	-	-	11	19,136	513,031
160	1,500,835	2,141,792	165	1,877,099	3,012,507	1,612	14,177,889	26,045,820

## (3) 수입축산물 Import Animal Products

구분 Section 종류 Item	1			2		
	건수 Case	검사수량 kg	외화액 U.S Dollar	건수 Case	검사수량 kg	외화액 U.S Dollar
우육 Beef	28	456,203.5	1,049,117	25	198,486	801,674
면양육 Mutton	12	1,490,959	1,043,628	6	946,422	796,365
돈육 Pork	2	1,203	5,716	3	45,237	110,548
계육 Chicken Meat	3	4,103	25,100	1	3,633	-
오리육 Duckling	1	666	1,686	4	2,400	6,942
기타육류 Other Meat	1	496	1,180	3	1,144	5,681
우피 Cattle Hide	261	10,130,152	16,699,937	290	11,231,564	17,656,203
마피 Horse Hide	-	-	-	1	4,536	4,950
양피 Sheep Skin	2	54,356	96,027	10	184,979	315,825
돈피 Pig Skin	-	-	-	-	-	-
밍크피 Mink Skin	24	14,758	3,640,095	32	13,298	3,289,238
여우피 Fox Skin	-	-	-	-	-	-
토피 Rabbit Skin	27	311,461	745,884	27	253,028	813,067
수피류 Other Animal Skin	30	22,938	2,112,376	27	17,328	2,366,413
면양모 Wool	240	2,820,226	8,681,184	263	2,540,479	8,044,093
산양모 Goat Hair	17	28,348	231,390	23	44,577	195,665
토모 Rabbit Hair	22	39,884	1,590,163	17	34,675	1,326,729
마모 Horse Hair	19	8,413	149,241	10	2,590	87,780
논모 Bristle	5	24,628	162,970	2	3,484	7,260
깃털 Down & Feather	9	36,227	429,320	13	61,550	537,331
모헤어 Mohair	3	4,286	59,810	1	1,927	27,821

3			4			구 분 Section 종 류 Item
건 수 Case	검사수량 kg	외 화 액 U.S Dollar	건 수 Case	검사수량 kg	외 화 액 U.S Dollar	
46	304,681	1,186,998	93	512,538	2,070,540	우 육 Beef
14	1,215,054	908,725	11	1,501,473	984,521	면양육 Mutton
-	-	-	1	1,196	5,738	돈육 Pork
1	1	-	1	10	-	계육 Chicken Meat
4	5,790	15,522	6	5,929	14,877	오리육 Duckling
3	1,494	3,052	4	2,268	8,642	기타육류 Other Meat
376	14,876,241	22,827,621	433	17,059,802	25,201,108	우피 Cattle Hide
-	-	-	3	49,573	98,943	마피 Horse Hide
12	194,154	303,010	8	219,001	354,166	양피 Sheep Skin
-	-	-	-	-	-	돈피 Pig Skin
33	14,546	4,067,582	39	17,661	4,532,074	밍크피 Mink Skin
-	-	-	-	-	-	여우피 Fox Skin
46	504,383	507,032	42	383,103	1,145,656	토피 Rabbit Skin
26	16,130	2,348,246	42	34,434	2,961,809	수피류 Other Animal Skin
481	5,193,998	16,752,860	314	3,278,417	9,856,325	면양모 Wool
23	63,445	318,479	22	26,717	265,760	산양모 Goat Hair
24	40,999	1,156,517	8	18,174	170,926	토모 Rabbit Hair
15	6,163	162,102	19	8,538	115,124	마모 Horse Hair
6	7,389	121,577	5	3,503	8,011	돈모 Bristle
17	78,160	1,450,132	19	62,452	4,061,463	깃털 Down & Feather
2	3,717	52,760	4	1,853	26,664	모헤어 Mohair

구 분 Section 종 류 Item	5			6		
	건 수 Case	집사수량 kg	외 화 액 U.S Dollar	건 수 Case	집사수량 kg	외 화 액 U.S Dollar
우 육 Beef	64	259,234	1,005,745	33	211,832	845,968
면양육 Mutton	9	249,369	178,798	15	802,915	643,587
돈육 Pork	1	939	4,837	1	15	-
계육 Chicken Meat	5	7,719	16,467	3	3,855	6,347
오리육 Duckling	2	2,248	6,070	7	3,891	14,966
기타육류 Other Meat	5	624	2,920	5	2,756	5,405
우피 Cattle Hide	442	17,830,843	27,055,793	405	15,949,163	25,154,165
마피 Horse Hide	-	-	-	-	-	-
양피 Sheep Skin	11	211,516	320,934	18	346,165	537,291
돈피 Pig Skin	-	-	-	-	-	-
밍크피 Mink Skin	39	15,705	3,966,954	34	12,995	3,116,757
여우피 Fox Skin	33	26,578	3,194,657	19	18,583	2,046,991
토피 Rabbit Skin	44	554,301	1,726,765	31	289,564	927,182
수피류 Other Animal Skin	14	21,529	468,496	19	16,236	519,197
면양모 Wool	399	4,011,931	12,261,269	333	4,188,469	12,588,683
산양모 Goat Hair	13	18,575	1,392,515	23	45,472	363,578
토모 Rabbit Hair	10	8,456	337,931	5	15,692	271,690
마모 Horse Hair	13	5,938	143,874	12	9,848	107,614
돈모 Bristle	5	17,291	187,740	4	7,794	20,795
깃털 Down & Feather	25	102,460	1,820,071	26	97,373	2,065,230
모헤아 Mohair	8	16,935	202,386	3	1,389	17,130

7			8			구 분 Section
건 수 Case	검사수량 kg	외 화 액 U.S Dollar	건 수 Case	검사수량 kg	외 화 액 U.S Dollar	
34	164,578	734,362	15	50,059	224,623	우 육 Beef
11	1,400,655	1,048,563	11	1,651,847	1,396,832	면양육 Mutton
3	613	3,245	2	23,915	56,619	돈육 Pork
2	5,533	9,853	2	680	1,320	계육 Chicken Meat
-	-	-	2	1,944	5,891	오리육 Duckling
-	-	-	-	-	-	기타육류 Other Meat
436	17,868,264	29,508,105	407	17,260,573	27,700,866	우피 Cattle Hide
1	17,966	25,701	-	-	-	마피 Horse Hide
10	172,179	302,346	7	143,894	293,182	양피 Sheep Skin
-	-	-	-	-	-	돈피 Pig Skin
47	20,134	4,850,487	32	11,380	2,882,637	밍크피 Mink Skin
42	30,174	3,210,601	37	25,275	2,908,721	여우피 Fox Skin
32	367,060	1,149,506	38	341,080	1,158,114	토피 Rabbit Skin
20	24,411	798,459	17	31,806	729,620	수피류 Other Animal Skin
443	4,349,538	12,928,085	287	3,067,958	9,668,698	면양모 Wool
18	32,536	264,208	25	34,956	295,518	산양모 Goat Hair
14	18,347	666,117	17	26,025	438,171	토모 Rabbit Hair
11	10,005	635,503	17	6,332	400,127	마모 Horse Hair
4	17,808	115,000	8	14,029	89,611	돈모 Bristle
30	114,325	2,580,448	31	121,758	2,325,266	깃털 Down & Feather
6	9,616	129,591	4	8,143	112,525	모헤어 Mohair



구 분 Section 종 류 Item	9			10		
	건 수 Case	검 사 수 량 kg	외 화 액 U.S Dollar	건 수 Case	검 사 수 량 kg	외 화 액 U.S Dollar
우 육 Beef	20	36,528	176,658	19	62,237	487,834
변양육 Mutton	11	2,465,643	2,305,741	10	1,011,510	727,943
돈육 Pork	1	846	4,365	3	58	122
계육 Chicken Meat	1	2,268	3,600	1	65	1,285
오리육 Duckling	-	-	-	-	-	-
기타육류 Other Meat	1	49	625	3	725	10,808
우피 Cattle Hide	384	15,533,393	25,193,225	397	17,471,653	29,110,681
마피 Horse Hide	-	-	-	-	-	-
양피 Sheep Skin	8	210,160	441,152	6	118,198	212,541
돈피 Pig Skin	3	50,276	27,969	1	25,200	17,850
밍크피 Mink Skin	43	17,877	3,803,032	54	22,358	5,535,127
어우피 Fox Skin	39	26,114	3,039,832	54	26,274	3,233,625
토피 Rabbit Skin	33	284,571	1,310,493	29	281,546	917,012
수피류 Other Animal Skin	14	10,983	256,906	19	27,706	671,729
면양모 Wool	289	3,226,126	9,104,327	295	3,098,756	9,235,681
산양모 Goat Hair	18	24,360	301,897	23	38,817	353,204
토모 Rabbit Hair	16	17,256	571,855	17	36,268	1,082,388
마모 Horse Hair	13	7,790	112,599	12	9,261	89,304
돈모 Bristle	5	10,075	60,147	7	19,527	72,719
깃털 Down & Feather	34	119,119	2,320,388	28	117,677	2,141,525
모헤어 Mohair	1	554	5,633	2	3,281	38,229

11			12			계 Total		
건 수 Case	검사수량 kg	외 화 액 U.S Dollar	건 수 Case	검사수량 kg	외 화 액 U.S Dollar	건 수 Case	검사수량 kg	외 화 액 U.S Dollar
9	34,340	143,133	31	28,487	174,292	417	2,318,204.5	8,900,944
14	2,159,927	1,858,497	21	2,385,401	1,808,197	145	17,281,175	13,701,417
1	22,215	62,109	-	-	-	18	96,237	253,299
4	3,792	13,120	3	988	5,347	27	32,647	82,439
-	-	-	2	19,692	47,437	28	42,560	113,391
1	91	34	8	18,923	60,292	34	28,570	98,639
379	15,887,957	26,551,576	446	19,017,224	33,261,245	4,656	190,116,829	305,920,525
-	-	-	-	-	-	5	72,075	129,594
12	211,094	326,310	16	285,536	562,797	120	2,351,232	4,065,581
1	29,400	17,850	3	75,800	52,909	8	180,676	116,578
40	15,515	3,816,804	28	13,426	3,620,006	445	189,653	47,120,793
40	21,032	2,697,448	38	28,884	3,081,511	302	202,914	23,413,386
34	338,183	1,147,696	18	155,806	514,925	401	4,064,086	12,063,332
16	11,714	252,040	17	17,924	584,421	261	253,139	14,069,712
345	3,311,742	9,646,815	252	2,895,080	8,344,146	3,941	41,982,720	127,112,186
30	46,827	427,193	33	52,708	398,742	268	457,338	4,808,149
20	18,416	1,092,161	13	17,509	685,887	183	291,701	9,390,535
22	10,676	164,356	18	6,067	147,337	181	91,651	2,314,961
7	25,377	72,334	6	7,847	30,450	64	158,752	948,614
16	50,811.7	598,207	22	73,682	1,221,361	270	1,035,594.7	21,550,742
2	2,500	33,053	2	2,535	26,471	38	56,736	732,073

종류 Item	구분 Section	1			2		
		건수 Case	검 사 수 량 kg	외 회 액 U.S Dollar	건수 Case	검 사 수 량 kg	외 회 액 U.S Dollar
낙 타 모 Camel Hair		-		-	1	1,584	26,880
수 모 류 Other Animal Hair		2	310	4,320	1	19	115
낙 자 Deer Antler		9	35,452	215,628	15	49,450	392,345
낙 용 Young Antler of the Deer		38	3,679 <sup>58</sup>	1,355,450	26	2,286 <sup>36</sup>	798,080
우 황 Bozour Bovis		4	9	63,600	5	11	134,375
사 향 Moschus		1	3	6,285	5	13	74,908
담 즙 Bile		1	0 <sup>18</sup>	-	-	-	-
오 명 지 Pteropi Stercus		-	-	-	-	-	-
호 골 Tiger Bone		-	-	-	-	-	-
소 정 액 Cattle Semen		1	48	13,750	-	-	-
돼지정액 Pig Semen		-	-	-	1	57	3,619
우 지 Beef Tallow		11	6,690,711	3,329,925	17	4,659,570	2,248,865
우 골 Cattle Bone		30	885,582	663,967	24	647,632	482,419
골 Bone		-	-	-	-	-	-
수우자 Buffalo Horn		-	-	-	1	10,220	14,520
베이콘 Bacon		-	-	-	-	-	-
쫄세지 Sausage		-	-	-	-	-	-
햄 Ham		-	-	-	-	-	-
골분 Bone Meal		-	-	-	-	-	-
계란 Egg		-	-	-	-	-	-
기타 Other		-	-	-	-	-	-
계 Total		803	23,065,102 <sup>098</sup>	42,377,749	854	20,962,179 <sup>36</sup>	40,563,731

3			4			구 분 Section
건 수 Case	검 사 수 량 kg	외 화 액 U.S Dollar	건 수 Case	검 사 수 량 kg	외 화 액 U.S Dollar	종 류 Item
-	-	-	-	-	-	낙 타 모 Camel Hair
1	187	3,680	4	787	18,395	수 모 류 Other Animal Hair
9	43,499	245,846	10	34,971	239,829	늑 각 Deer Antler
26	1,981	635,740	19	1,291	379,859	늑 용 Young Antler of the Deer
-	-	-	3	8	50,750	우 황 Bozoar Bovis
3	<sup>03</sup> 4	17,000	2	5	12,000	사 향 Moschus
-	-	-	-	-	-	담 즙 Bile
-	-	-	-	-	-	오 령 지 Pteropi Stercus
-	-	-	-	-	-	호 골 Tiger Bone
6	306	65,647	3	111	22,446	소 정 액 Cattle Semen
-	-	-	-	-	-	돼 지 정 액 Pig Semen
16	6,128,083	2,861,993	23	10,370,641	4,667,074	우 지 Beef Tallow
18	1,052,912	780,693	11	382,626	291,477	우 골 Cattle Bone
1	18,220	11,160	-	-	-	골 Bone
-	-	-	-	-	-	수 우 각 Buffalo Horn
-	-	-	-	-	-	베 이 콘 Bacon
-	-	-	-	-	-	쫄 새 지 Sausage
-	-	-	-	-	-	햄 Ham
-	-	-	-	-	-	골 분 Bone Meal
-	-	-	-	-	-	계란 Egg
2	196	40,000	-	-	-	기 타 Other
1,211	<sup>03</sup> 29,771,733	56,843,994	1,149	33,977,082	57,564,177	계 Total

종류 Item	5			6		
	건수 Case	검 사 수 량 kg	외 화 액 U.S Dollar	건 수 Case	검 사 수 량 kg	외 화 액 U.S Dollar
낙 타 모 Camel Hair	-	-	-	-	-	-
수 모 류 Other Animal Hair	1	40	165	1	170.2	4,468
녹 각 Deer Antler	7	29,386	259,935	9	43,914	304,046
녹 용 Young Antler of ther Deer	32	2,375 <sup>25</sup>	704,000	8	435.2	77,000
우 황 Bozoar Bovis	6	14	102,290	3	7	42,750
사 향 Moschus	3	15	90,750	-	-	-
담 즐 Bile	-	-	-	-	-	-
오 령 지 Pteropi Stercus	-	-	-	-	-	-
호 골 Tiger Bone	-	-	-	-	-	-
소 정 액 Cattle Semen	4	181	79,540	3	87	15,816
돼지정액 Pig Semen	-	-	-	1	42	4,175
우 지 Beef Tallow	16	6,608,168	3,464,216	23	7,531,933	3,455,982
우 골 Cattle Bone	12	550,997	352,011	11	444,390	308,435
골 Bone	-	-	-	-	-	-
수 우 각 Buffalo Horn	-	-	-	-	-	-
베 이 콘 Bacon	-	-	-	-	-	-
쏘 세 지 Sausage	-	-	-	-	-	-
햄 Ham	-	-	-	-	-	-
골 분 Bone Meal	-	-	-	-	-	-
계 란 Egg	-	-	-	-	-	-
기 타 Other	5	558	294	-	-	-
계 Total	1,228	30,553,925 <sup>25</sup>	59,347,423	1,055	30,044,985.4	53,465,248

7			8			구 분 Section	종 류 Item
전 수 Case	검 사 수 량 kg	외 화 액 U.S Dollar	전 수 Case	검 사 수 량 kg	외 화 액 U.S Dollar		
-	-	-	-	-	-	낙 타 모	Camel Hair
2	27	132	1	224	2,975	수 모 류	Other Animal Hair
4	19,059	118,392	9	35,245	244,012	늑 각	Deer Antler
10	475 <sup>38</sup>	142,527	13	988	193,525	늑 용	Young Antle of the Deer
6	19	120,101	2	4	25,600	우 황	Bozoar Bovis
7	0245 24	114,900	5	11	72,747	사 향	Moschus
1	10	2,600	-	-	-	담 즙	Bile
-	-	-	1	1,628	1,800	오 형 지	Pteropi Stercus
2	23	1,940	-	-	-	호 골	Tiger Bone
1	29	7,625	2	80	30,872	소 정 액	Cattle Semen
1	46	4,600	-	-	-	돼 지 정 액	Pig Semen
27	10,010,294	4,342,677	27	9,112,896	3,478,613	우 지	Beef Tallow
4	204,030	164,371	3	150,515	124,267	우 골	Cattle Bone
-	-	-	-	-	-	골	Bone
-	-	-	1	8,658	16,605	수 우 각	Buffalo Horn
-	-	-	-	-	-	배 이 콘	Bacon
-	-	-	1	352	1,425	쏘 세 지	Sausage
-	-	-	-	-	-	햄	Ham
-	-	-	-	-	-	골 분	Bone Meal
-	-	-	2	172	-	계 란	Egg
-	-	-	1	135 0	-	기 타	Other
1,229	4045 34,857,778	63,980,045	1,027	135 32,132,427	54,880,782	계	Total

종 류 Item	구 분 Section	9			10		
		건 수 Case	검 사 수 량 kg	외 화 액 U.S. Dollar	건 수 Case	검 사 수 량 kg	외 화 액 U.S. Dollar
낙 타 모 Camel Hair		-	-	-	-	-	-
수 모 류 Other Animal Hair		-	-	-	1	332	8,000
녹 각 Deer Antler		10	42,010	289,703	10	34,594	207,414
녹 용 Young Antler of the Deer		21	4,763	665,400	42	2,416 <sup>63</sup>	782,899
우 황 Bozoar Bovis		3	9	54,900	6	16	124,600
사 향 Moschus		3	5	14,141	4	18	99,400
담 즙 Bile		1	300	13,500	-	-	-
오 령 지 Pteropi Stercus		-	-	-	-	-	-
호 골 Tiger Bone		-	-	-	-	-	-
소 정 액 Cattle Semen		3	100	20,867	-	-	-
돼 지 정 액 Pig Semen		-	-	-	-	-	-
우 지 Beef Tallow		16	6,682,338	2,638,835	22	4,939,200	4,744,479
우 골 Cattle Bone		2	90,300	74,948	1	155,794	129,309
골 Bone		-	-	-	-	-	-
수 우 각 Buffalo Horn		2	5,910	4,690	-	-	-
베 이 콘 Bacon		-	-	-	1	43	319
쏘 세 지 Sausage		-	-	-	1	120	75
햄 Ham		-	-	-	-	-	-
골 분 Bone Meal		-	-	-	-	-	-
계 란 Egg		-	-	-	4	155	-
기 타 Other		-	-	-	1	011 0	-
계 Total		995	28,866,723	52,817,428	1,073	27,500,835 <sup>641</sup>	57,030,102

11			12			계 Total		
건 수 Case	검 사 수 량 kg	외 화 액 U.S Dollar	건 수 Case	검 사 수 량 kg	외 화 액 U.S Dollar	건 수 Case	검 사 수 량 kg	외 화 액 U. S Dollar
-	-	-	-	-	-	1	1,584	26,880
1	88	301	2	114	2,577	17	2,298 <sup>2</sup>	45,128
9	52,191	296,747	-	-	-	101	416,771	2,813,897
28	2,057 <sup>54</sup>	726,943	19	1,486 <sup>283</sup>	494,033	282	21,235	6,955,456
4	18	135,000	5	8	56,787	47	123	907,753
2	3	9,750	4	23	138,300	39	0545 124	647,181
-	-	-	-	-	-	3	018 310	16,100
-	-	-	-	-	-	1	1,628	1,800
-	-	-	1	9	1,800	3	32	3,740
1	49	7,288	-	-	-	24	991	263,851
-	-	-	-	-	-	3	145	12,394
27	8,220,690.2	2,756,570	23	7,295,345 <sup>9</sup>	2,442,395	248	88,249,870 <sup>1</sup>	37,428,624
6	720,625	598,119	-	-	-	122	5,285,403	3,970,016
-	-	-	-	-	-	1	18,220	11,160
-	-	-	-	-	-	4	24,788	32,815
1	55	420	-	-	-	2	98	739
-	-	-	-	-	-	2	472	1,500
-	-	-	1	50	547	1	50	547
1	205,548	47,434	-	-	-	1	205,548	47,434
-	-	-	-	-	-	6	327	-
-	-	-	-	-	-	9	146 754	40,294
1,073	31,401,934 <sup>44</sup>	53,499,308	1,032	32,400,555 <sup>183</sup>	57,764,212	12,729	355,535,261 <sup>9415</sup>	650,134,199



## 나. 본·지소별 By Head Office &amp; Its Branch

## (1) 본 소 Head office

## (가) 수입동물 Import Animals

품명 Species	월별 Month	1		2		3	
		건수 Case	검사수량 Head	건수 Case	검사수량 Head	건수 Case	검사수량 Head
개 Dog		1	1	1	1	-	-
고양이 Cat		-	-	1	2	-	-
돼지 Pig		-	-	-	-	-	-
계 Total		1	1	2	3	-	-

## (나) 수출 축산물 Export Animal Products

품명 Item	월별 Month	1		2		3	
		건수 Case	검사수량 kg	건수 Case	검사수량 kg	건수 Case	검사수량 kg
면양육 Mutton		15	970,095	10	606,141	13	609,144
돈육 Pork		-	-	1	22,857	1	15,533
토모 Rabbit Hair		6	7,242	1	2,040	2	1,326
마모 Horse Hair		-	-	1	379	-	-
산양모 Goat Hair		-	-	-	-	-	-
깃털 Down & Feather		-	-	-	-	-	-
여우모 Fox Hair		-	-	-	-	-	-
수모류 Other Animal Hair		-	-	-	-	-	-
수구레 Inner Hide		-	-	-	-	-	-
원피 Cattle Hide		-	-	-	-	-	-
계 Total		21	977,337	13	631,417	16	626,003

4		5		6		월 별 Month	품 명 Species
건 수 Case	검 사 수 량 Head	건 수 Case	검 사 수 량 Head	건 수 Case	검 사 수 량 Head		
-	-	-	-	-	-	개	Dog
-	-	-	-	-	-	고 양 이	Cat
-	-	1	33	-	-	돼 지	Pig
-	-	1	33	-	-	계	Total

4		5		6		월 별 Month	품 명 Item
건 수 Case	검 사 수 량 kg	건 수 Case	검 사 수 량 kg	건 수 Case	검 사 수 량 kg		
18	552,477	20	712,389	18	570,767	번 양 육	Mutton
-	-	-	-	1	7,970	돈 육	Pork
-	-	4	7,592	1	510	토 모	Rabbit Hair
-	-	-	-	1	400	마 모	Horse Hair
1	705	-	-	-	-	산 양 모	Goat Hair
-	-	1	3,030	-	-	깃 털	Down & Feather
-	-	-	-	1	306	여 우 모	Fox Hair
1	102	-	-	-	-	수 모 류	Other Animal Hair
-	-	-	-	-	-	수 구 레	Inner Hide
-	-	-	-	-	-	원 피	Cattle Hide
20	553,284	25	723,011	22	579,953	계	Total

품 명 Species	월 별 Month	7		8		9	
		건 수 Case	검 사 수 량 Head	건 수 Case	검 사 수 량 Head	건 수 Case	검 사 수 량 Head
개 Dog		-	-	-	-	-	-
고양이 Cat		1	1	-	-	-	-
돼지 Pig		-	-	-	-	-	-
<b>계 Total</b>		<b>1</b>	<b>1</b>	<b>-</b>	<b>-</b>	<b>-</b>	<b>-</b>

품 명 Item	월 별 Month	7		8		9	
		건 수 Case	검 사 수 량 kg	건 수 Case	검 사 수 량 kg	건 수 Case	검 사 수 량 kg
면양육 Mutton		22	737,268	23	873,470	17	704,413
돈육 Pork		2	16,636	2	7,756	1	7,741
토모 Rabbit Hair		3	2,142	2	510	1	1,530
마모 Horse Hair		-	-	-	-	1	107
산양모 Goat Hair		-	-	-	-	2	1,928
깃털 Down & Feather		1	3,030	-	-	1	5,126
이우모 Fox Hair		-	-	-	-	-	-
수모류 Other Animal Hair		-	-	-	-	-	-
수부레 Inner Hide		-	-	-	-	-	-
원피 Cattle Hide		-	-	-	-	-	-
<b>계 Total</b>		<b>28</b>	<b>759,076</b>	<b>27</b>	<b>881,736</b>	<b>23</b>	<b>720,845</b>

10		11		12		계 Total	
건 수 Case	검 사 수 량 Head	건 수 Case	검 사 수 량 Head	건 수 Case	검 사 수 량 Head	건 수 Case	검 사 수 량 Head
-	-	-	-	-	-	2	2
-	-	-	-	-	-	2	3
-	-	-	-	-	-	1	33
-	-	-	-	-	-	5	38

10		11		12		계 Total	
건 수 Case	검 사 수 량 kg	건 수 Case	검 사 수 량 kg	건 수 Case	검 사 수 량 kg	건 수 Case	검 사 수 량 kg
25	1,111,271	21	951,069	24	1,029,333	226	9,427,837
2	8,007	2	7,184	1	7,695	13	101,379
-	-	4	2,856	2	1,020	26	26,768
-	-	-	-	-	-	3	886
-	-	-	-	-	-	3	2,633
1	3,030	-	-	2	3,554	6	17,770
-	-	-	-	-	-	1	306
-	-	-	-	-	-	1	102
-	-	1	1,740	-	-	1	1,740
-	-	-	-	9	336,406	9	336,406
28	1,122,308	28	962,849	38	1,378,008	289	9,915,827

(가) 수입 축산물 Import Animal Products

품 명 Item	월 빈 Month	1		2		3	
		건 수 Case	검사수량 kg	건 수 Case	검사수량 kg	건 수 Case	검사수량 kg
면 양 육 Mutton		10	1,489,946	5	946,382	12	1,214,534
우 육 Beef		13	190,217	14	186,360	23	288,099
돈 육 Pork		-	-	1	44,748	-	-
오리 육 Duckling		1	666	4	2,400	4	5,790
기타육류 Other Meat		1	496	1	369	1	261
원 피 Cattle Hide		14	300,157	23	518,747	27	711,410
양 피 Sheep Skin		1	36,510	5	92,055	5	77,742
토 피 Rabbit Skin		25	311,255	25	252,908	45	504,381
돈 피 Pig Skin		-	-	-	-	-	-
수피류 Other Animal Skin		3	6,078	2	4,002	1	780
토 모 Rabbit Hair		7	10,274	5	6,198	7	5,608
마 모 Horse Hair		15	6,940	9	2,536	14	5,982
돈 모 Bristle		4	17,668	2	3,484	5	7,339
산양모 Goat Hair		14	22,678	13	30,832	19	58,105
면양모 Wool		-	-	-	-	3	2,115
깃 털 Down & Feather		7	36,171	11	61,504	14	63,624
보헤야 Mohair		-	-	-	-	-	-
수모류 Other Animal Hair		-	-	-	-	1	187
늑 각 Deer Antler		8	35,302	15	49,450	8	41,999
늑 용 Young Antler of the Deer		2	157	1	81	4	480
오명지 Pteropi Stercus		-	-	-	-	-	-
우 지 Beef Tallow		-	-	1	13,364	1	14,418
우 골 Cattle Bone		30	885,582	24	647,632	18	1,052,912
수우각 Buffalo Horn		-	-	1	10,220	-	-
골 분 Bone Meal		-	-	-	-	1	18,220
쏘세지 Sausage		-	-	-	-	-	-
담즙 Bile		-	-	-	-	-	-
<b>계 Total</b>		<b>155</b>	<b>3,350,097</b>	<b>162</b>	<b>2,873,272</b>	<b>213</b>	<b>4,073,986</b>

4		5		6		월 별 Month 품 명 Item
건 수 Case	검사수량 kg	건 수 Case	검사수량 kg	건 수 Case	검사수량 kg	
9	1,501,402	7	247,210	11	800,937	면 양 육 Mutton
27	481,931	22	229,281	17	192,746	우 육 Beef
-	-	-	-	-	-	돈 육 Pork
6	5,929	2	2,248	4	2,562	오리육 Duckling
2	1,252	2	525	4	2,736	기타육류 Other Meat
44	1,213,135	35	906,787	59	1,668,652	원 피 Cattle Hide
2	55,305	3	58,232	6	105,381	양 피 Sheep Skin
42	383,103	43	554,120	31	289,564	토 피 Rabbit Skin
-	-	-	-	-	-	돈 피 Pig Skin
7	9,033	6	16,974	3	7,087	수피류 Other Animal Skin
1	1,010	6	6,155	1	525	토 모 Rabbit Hair
14	7,090	10	3,414	12	9,848	마 모 Horse Hair
3	2,283	3	14,211	3	6,594	돈 모 Bristle
14	16,396	9	9,575	19	43,383	산양모 Goat Hair
1	5,454	2	8,305	2	4,754	면양모 Wool
16	50,454	20	79,123	21	72,635	깃 털 Down & Feather
-	-	-	-	1	10	모헤아 Mohair
2	253	-	-	-	-	수모류 Other Animal Hair
9	34,970	7	29,386	9	43,914	녹 각 Deer Antler
2	84	-	-	-	-	녹 용 Young Antler of the Deer
-	-	-	-	-	-	오령지 Pteropi Stercus
-	-	-	-	-	-	우지 Beef Tallow
11	382,626	12	550,997	11	444,390	우골 Cattle Bone
-	-	-	-	-	-	수우각 Buffal Horn
-	-	-	-	-	-	골분 Bone Meal
-	-	-	-	-	-	쏘세지 Sausage
-	-	-	-	-	-	담즙 Bill
212	4,151,710	189	2,716,543	214	3,695,718	계 Total

품명 Item	7		8		9	
	건수 Case	검사수량 kg	건수 Case	검사수량 kg	건수 Case	검사수량 kg
면양육 Mutton	9	1,400,526	11	1,651,847	11	2,465,643
우육 Beef	13	128,210	3	29,960	1	2,869
돈육 Pork	-	-	1	23,230	-	-
오리육 Duckling	-	-	1	1,604	-	-
기타육류 Other Meat	-	-	-	-	-	-
원피 Cattle Hide	30	690,139	82	2,320,443	150	4,182,333
양피 Sheep Skin	7	122,856	4	94,241	5	149,196
토피 Rabbit Skin	32	367,060	38	341,080	33	284,571
돈피 Pig Skin	-	-	-	-	3	50,276
수피류 Other Animal Skin	6	15,371	6	15,476	2	1,925
토모 Rabbit Hair	7	7,960	3	4,334	7	7,733
마모 Horse Hair	11	10,005	12	4,215	11	5,548
돈모 Bristle	3	11,708	6	7,025	4	5,095
산양모 Goat Hair	15	23,063	20	28,171	13	17,524
면양모 Wool	-	-	-	-	1	273
깃털 Down & Feather	25	95,761	23	93,164	23	97,836
모헤아 Mo hair	-	-	-	-	-	-
수모류 Other Animal Hair	-	-	-	-	-	-
녹자 Deer Antler	4	10,059	9	35,245	10	42,010
녹용 Young Antler of the Deer	-	-	1	316	2	35
오형지 Pteropi Stercus	-	-	1	1,628	-	-
우지 Beef Tallow	-	-	1	16,970	-	-
우골 Cattle Bone	4	204,030	3	150,515	2	90,300
수우각 Buffalo Horn	-	-	1	8,658	2	5,910
골분 Bone Meal	-	-	-	-	-	-
쏘세지 Sausage	-	-	1	352	-	-
담즙 Bile	-	-	-	-	1	300
계 Total	166	3,095,748	227	4,828,474	281	7,409,377

10		11		12		계 Total	
건 수 Case	검사수량 kg	건 수 Case	검사수량 kg	건 수 Case	검사수량 kg	건 수 Case	검사수량 kg
9	1,010,830	13	2,159,721	19	2,384,033	126	17,273,011
-	-	1	11,834	4	14,755	138	1,756,262
-	-	1	22,215	-	-	3	90,193
-	-	-	-	2	19,692	24	40,891
-	-	-	-	6	18,324	17	23,963
129	3,758,298	58	1,555,691	59	1,847,945	710	19,673,737
2	50,666	6	119,794	9	179,772	55	1,141,750
27	277,032	33	338,002	18	155,806	392	4,058,882
1	25,200	1	29,400	3	75,800	8	180,676
4	17,824	3	4,299	7	10,249	50	109,098
5	6,170	5	3,249	3	3,502	57	62,718
12	9,291	18	5,705	11	4,181	149	74,755
6	19,177	6	24,177	6	7,847	51	126,608
20	34,819	24	33,458	24	34,354	204	352,358
-	-	-	-	-	-	9	20,901
23	106,027	12	50,216	18	66,766	213	873,281
-	-	-	-	-	-	1	10
1	332	-	-	1	56	5	828
10	31,594	9	52,191	-	-	98	415,120
-	-	1	61	1	90	14	1,304
-	-	-	-	-	-	1	1,628
-	-	-	-	2	41,991	5	86,743
1	155,794	5	520,968	-	-	121	5,085,746
-	-	-	-	-	-	4	24,788
-	-	-	-	-	-	1	18,220
-	-	-	-	-	-	1	352
-	-	-	-	-	-	1	300
250	5,503,054	196	4,930,981	193	4,865,163	2,458	51,494,123



(2) 서울지소 **Seoul Branch**

(가) 수출동물 Export Animals

품 명 Species	월 별 Month	1		2		3	
		건 수 Case	검사수량 Head	건 수 Case	검사수량 Head	건 수 Case	검사수량 Head
곰 Bear		-	-	-	-	-	-
개 Dog		15	16	23	27	24	25
고양이 Cat		6	6	4	4	6	6
양서류 Amphibia		-	-	-	-	-	-
조류 Birds		-	-	1	1	1	1
다람쥐 Squirrel		-	-	-	-	-	-
명아리 Day Old chick		-	-	-	-	-	-
족제비 Weasel		-	-	-	-	-	-
<b>계 Total</b>		<b>21</b>	<b>22</b>	<b>28</b>	<b>32</b>	<b>31</b>	<b>32</b>

(나) 수입동물 Import Animals

품 명 Species	월 별 Month	1		2		3	
		건 수 Case	검사수량 Head	건 수 Case	검사수량 Head	건 수 Case	검사수량 Head
육우 Beef Cattle		-	-	-	-	-	-
유우 Dairy Cattle		5	337	-	-	-	-
말 Horse		-	-	-	-	2	9
돼지 Pig		-	-	-	-	1	40
여우 Fox		-	-	-	-	2	30
밍크 Mink		-	-	2	570	-	-
피치 Pitch		-	-	-	-	-	-
개 Dog		12	13	15	17	19	23
고양이 Cat		2	4	4	4	3	4
조류 Birds		3	1,098	5	140	5	11,320
명아리 Day Old Chick		-	-	-	-	-	-
오리새끼 Day Old Duckling		-	-	-	-	-	-
쥐 Mouse		-	-	-	-	-	-
야생동물 Wild Animal		-	-	-	-	-	-
토끼 Rabbit		-	-	-	-	2	32
벌 Bee		-	-	-	-	-	-
<b>계 Total</b>		<b>22</b>	<b>1,452</b>	<b>26</b>	<b>731</b>	<b>34</b>	<b>11,458</b>

4		5		6		월 별 Month	품 명 Species
건 수 Case	검사수량 Head	건 수 Case	검사수량 Head	건 수 Case	검사수량 Head		
1	1	-	-	-	-	곰	Bear
29	32	30	31	56	61	개	Dog
4	4	8	11	18	32	고양이	Cat
2	2,500	1	2,400	1	102	양서류	Amphibia
2	6	2	89	4	21	조 류	Birds
3	1,500	25	14,000	8	2,954	다람쥐	Squirrel
-	-	-	-	-	-	병아리	Day Old chick
-	-	-	-	-	-	족제비	Weasel
41	4,043	66	16,531	87	3,170	계	Total

4		5		6		월 별 Month	품 명 Species
건 수 Case	검사수량 Head	건 수 Case	검사수량 Head	건 수 Case	검사수량 Head		
-	-	-	-	-	-	육 우	Beef Cattle
-	-	-	-	-	-	유 우	Dairy Cattle
-	-	-	-	-	-	말	Horse
1	40	1	42	2	44	돼 지	Pig
-	-	-	-	-	-	여 우	Fox
2	400	1	200	2	60	밍 크	Mink
-	-	-	-	-	-	피 치	Fitch
19	23	34	38	57	65	개	Dog
6	8	12	15	22	25	고 양 이	Cat
2	46	3	173	2	19	조 류	Birds
-	-	-	-	-	-	병 아 리	Day Old Chick
-	-	-	-	-	-	오리새끼	Day Old Duckling
1	80	2	43	-	-	쥐	Mouse
-	-	-	-	-	-	야생동물	Wild Animal
1	304	2	69	1	56	토 끼	Rabbit
1	500	-	-	-	-	벌	Bee
33	1,401	55	580	86	269	계	Total

원 명 Month	7		8		9	
	진 수 Case	검 사수 량 Head	진 수 Case	검 사수 량 Head	진 수 Case	검 사수 량 Head
곰 Bear	-	-	-	-	-	-
개 Dog	37	43	36	40	32	37
고양이 Cat	18	21	18	22	7	9
양서류 Amphibia	-	-	-	-	-	-
조류 Birds	3	70	1	1	1	700
나무쥐 Squirrel	-	-	-	-	17	9,610
명아리 Day Old chick	-	-	-	-	-	-
족제비 Weasel	-	-	-	-	-	-
<b>계 Total</b>	<b>58</b>	<b>134</b>	<b>55</b>	<b>63</b>	<b>57</b>	<b>10,356</b>

원 명 Month	7		8		9	
	진 수 Case	검 사수 량 Head	진 수 Case	검 사수 량 Head	진 수 Case	검 사수 량 Head
육우 Beef Cattle	-	-	-	-	-	-
유우 Dairy Cattle	-	-	-	-	-	-
말 Horse	-	-	-	-	-	-
돼지 Pig	-	-	-	-	-	-
여우 Fox	-	-	-	-	-	-
밍크 Mink	-	-	-	-	1	450
피치 Fitch	-	-	-	-	-	-
개 Dog	42	45	44	48	36	38
고양이 Cat	29	33	23	29	13	17
조류 Birds	-	-	3	16	-	-
명아리 Day Old Chick	-	-	-	-	1	1,150
오리새끼 Day Old Duckling	-	-	-	-	-	-
쥐 Mouse	2	566	-	-	1	2
야생동물 Wild Animal	-	-	1	2	-	-
토끼 Rabbit	-	-	-	-	-	-
벌 Bee	-	-	1	40	-	-
<b>계 Total</b>	<b>73</b>	<b>644</b>	<b>72</b>	<b>135</b>	<b>52</b>	<b>1,657</b>

10		11		12		계 Total	
건 수 Case	검사수량 Head	건 수 Case	검사수량 Head	건 수 Case	검사수량 Head	건 수 Case	검사수량 Head
-	-	-	-	-	-	1	1
22	24	19	24	27	30	350	390
6	7	4	4	8	10	107	136
-	-	-	-	-	-	4	5,002
1	500	1	500	3	4	20	1,893
15	9,000	2	1,300	-	-	70	38,364
-	-	-	-	1	1,600	1	1,600
-	-	-	-	1	2	1	2
<b>44</b>	<b>9,531</b>	<b>26</b>	<b>1,828</b>	<b>40</b>	<b>1,646</b>	<b>554</b>	<b>47,388</b>

10		11		12		계 Total	
건 수 Case	검사수량 Head	건 수 Case	검사수량 Head	건 수 Case	검사수량 Head	건 수 Case	검사수량 Head
1	27	-	-	-	-	1	27
-	-	-	-	-	-	5	337
-	-	-	-	1	3	3	12
3	90	1	58	1	10	10	324
-	-	1	6	1	160	4	196
1	50	1	50	-	-	10	1,780
-	-	1	100	-	-	1	100
33	36	30	39	16	21	357	406
6	8	6	7	8	12	134	166
2	11	2	7	3	74	30	904
-	-	-	-	-	-	1	1,150
3	3,490	1	1,170	-	-	4	4,660
1	420	2	80	2	166	11	1,357
1	6	1	1	-	-	3	9
-	-	-	-	1	292	7	753
-	-	-	-	-	-	2	540
<b>51</b>	<b>4,138</b>	<b>46</b>	<b>1,518</b>	<b>33</b>	<b>738</b>	<b>583</b>	<b>24,721</b>

(나) 수출 축산물 Export Animal Products

품 명 Item	월 日 Month	1		2		3	
		건 수 Case	검 사 수 량 kg	건 수 Case	검 사 수 량 kg	건 수 Case	검 사 수 량 kg
원 피 Cattle Hide		-	-	1	34,000	-	-
돈 피 Pig Skin		2	126,160	1	31,540	2	95,640
토 피 Rabbit Skin		-	-	-	-	-	-
수 피 류 Other Animal Skin		-	-	1	16	-	-
우 모 Cattle Hair		1	10	-	-	-	-
마 모 Horse Hair		12	2,060	7	1,010	10	28,074
돈 모 Bristle		-	-	-	-	1	675
산 양 모 Goat Hair		7	1,282	3	1,062	1	200
깃 털 Down & Feather		-	-	-	-	2	1,790
여 우 모 Fox Hair		-	-	-	-	-	-
토 모 Rabbit Hair		41	47,348	29	34,585	20	20,603
수 모 류 Other Animal Hair		-	-	5	3,030	7	4,215
우 육 Beef		3	275	9	408	11	977
돈 췌장 Pig Pancreas		3	32,500	1	21,000	2	27,300
돈 육 Pork		2	16	-	-	-	-
가금육 Chicken Meat		1	3	-	-	1	4
피 분 Skin Meal		1	100,000	-	-	-	-
평 막 제 Stuffing		-	-	1	720	1	240
라 면 Noodles		-	-	-	-	-	-
개 짚 Dog Toys		-	-	-	-	-	-
기 타 Other		-	-	2	2	-	-
<b>계 Total</b>		<b>73</b>	<b>309,654</b>	<b>60</b>	<b>127,373</b>	<b>58</b>	<b>179,718</b>

4		5		6		월 별 Month	품 명 Item
건수 Case	검 사 수 량 kg	건수 Case	검 사 수 량 kg	건수 Case	검 사 수 량 kg		
-	-	-	-	-	-	원	피 Cattle Hide
4	80,620	6	184,580	6	188,545	돈	피 Pig Skin
-	-	-	-	-	-	토	피 Rabbit Skin
-	-	-	-	-	-	수	피 류 Other Animal Skin
-	-	-	-	-	-	우	모 Cattle Hair
10	1,457	6	2,036	10	1,506	마	모 Horse Hair
-	-	-	-	1	350	돈	모 Bristle
6	958	4	1,140	3	810	산	양 모 Goat Hair
-	-	-	-	1	181	깃	털 Down & Feather
-	-	-	-	3	625	여	우 모 Fox Hair
20	17,715	28	24,475	18	19,514	토	모 Rabbit Hair
4	495	2	1,410	2	50	수	모 류 Other Animal Hair
13	1,208	10	1,385	16	1,088	우	육 Beef
3	26,002	2	27,500	-	-	돈	췌 장 Pig Pancreas
-	-	-	-	1	27,000	돈	육 Pork
-	-	-	-	-	-	가	금 육 Chicken Meat
-	-	-	-	-	-	피	분 Skin Meal
-	-	-	-	3	7	평	박 제 Stuffing
-	-	1	5,734	-	-	라	면 Noodles
1	3,150	1	1,021	-	-	개	껌 Dog Tois
2	9,241	2	110	3	9,782	기	타 Other
63	140,846	62	249,391	67	249,458	계	Total

품 명 Item	월 번 Month	7		8		9	
		건 수 Case	검 사 수 량 kg	건 수 Case	검 사 수 량 kg	건 수 Case	검 사 수 량 kg
원 피 Cattle Hide		-		-		-	
돈 피 Pig Skin		4	134,850	3	92,900	2	67,700
토 피 Rabbit Skin		1	1	-		-	
수 피 류 Other Animal Skin		-		-		-	
우 모 Cattle Hair		-		-		1	10
마 모 Horse Hair		13	1,824	14	3,163	16	3,895
돈 모 Bristle		1	35	1	475	-	
산 양 모 Goat Hair		7	3,785	3	2,169	3	1,180
깃 털 Down & Feather		2	2,188	1	1,600	-	
여 우 모 Fox Hair		1	515	1	40	6	1,588
토 모 Rabbit Hair		22	16,157	11	6,566	21	19,300
수 모 류 Other Animal Hair		-		-		1	20
우 육 Beef		14	1,339	7	718	20	2,779
돈 췌장 Pig Pancreas		-		4	47,521	2	26,000
돈 육 Pork		2	17,884	-		-	
가 닭 육 Chicken Meat		2	10	-		-	
피 분 Skin Meal		-		-		-	
평 막 제 Stuffing		-		-		-	
라 면 Noodles		-		-		1	5,734
개 짚 Dog Tois		-		-		-	
기 타 Other		-		-		-	
<b>계 Total</b>		<b>69</b>	<b>178,588</b>	<b>45</b>	<b>155,152</b>	<b>73</b>	<b>128,206</b>

10		11		12		계 Total	
건수 Case	검 사 수 량 kg	건수 Case	검 사 수 량 kg	건수 Case	검 사 수 량 kg	건수 Case	검 사 수 량 kg
-	-	4	70,396	5	215,006	10	319,402
2	67,700	1	31,910	2	47,820	35	1,149,965
-	-	-	-	-	-	1	1
-	-	-	-	-	-	1	16
-	-	-	-	-	-	2	20
8	1,136	12	2,211	12	17,710	130	66,082
1	222	-	-	1	360	6	2,117
4	1,115	7	1,145	8	1,411	56	16,257
1	1,700	3	3,283	1	1,700	11	12,442
-	-	-	-	6	1,554	17	4,322
9	8,652	9	6,703	12	8,705	240	230,323
-	-	9	292	4	45	34	9,557
22	1,093	26	14,680	25	1,326	176	27,276
2	27,300	1	14,000	4	52,500	24	301,623
1	5,116	1	2	-	-	7	50,018
-	-	1	2,021	1	3	6	2,041
3	200,000	-	-	-	-	4	300,000
-	-	-	-	-	-	5	967
-	-	-	-	-	-	2	11,468
-	-	-	-	-	-	2	4,171
-	-	-	-	-	-	9	19,135
<b>53</b>	<b>314,034</b>	<b>74</b>	<b>146,643</b>	<b>81</b>	<b>348,140</b>	<b>778</b>	<b>2,527,203</b>



(라) 수입축산물 Import Animal Products

품 명 Item	월 Month	1		2		3	
		건 수 Case	검 사 수 량 kg	건 수 Case	검 사 수 량 kg	건 수 Case	검 사 수 량 kg
원 피 Cattle Hide		11	467,892	21	831,095	33	1,126,717
밍 크 피 Mink Skin		24	14,758	32	13,298	33	14,546
여 우 피 Fox Skin		-	-	-	-	-	-
토 피 Rabbit Skin		1	25	1	5	1	2
수 피 류 Other Animal Skin		27	16,860	25	13,326	25	15,350
깃 털 Down & Feather		2	56	2	46	1	467
마 모 Horse Hair		-	-	-	-	1	181
돈 모 Bristle		-	-	-	-	1	50
산 양 모 Goat Hair		-	-	-	-	1	300
면 양 모 Wool		1	1	-	-	1	4
토 모 Rabbit Skin		-	-	-	-	-	-
수 모 류 Other Animal Skin		-	-	1	19	-	-
우 육 Beef		10	265,975	9	12,122	17	16,556
면 양 육 Mutton		2	1,013	1	40	2	520
돈 육 Pork		2	1,203	2	489	-	-
가 금 육 Chicken Meat		3	4,103	1	3,633	-	-
오 리 육 Duckling		-	-	-	-	-	-
기 타 육 Other Meat		-	-	2	775	2	1,233
쏘 세 지 Sausage		-	-	-	-	-	-
베 이 کن Bacon		-	-	-	-	-	-
햄 Ham		-	-	-	-	-	-
녹 용 Young Antler of the Deer		31	3,522	22	2,205	20	1,500
우 황 Bozoar Bovis		4	9	5	11	-	-
사 향 Moschus		1	3	5	13	2	4
호 골 Tiger Bone		-	-	-	-	-	-
담즙 Bile		-	-	-	-	-	-
소 정액 Cattle Semen		1	48	-	-	6	306
돼 지 정액 Pig Semen		-	-	1	57	-	-
계란 Egg		-	-	-	-	-	-
기 타 Other		-	-	-	-	2	196
계 Total		120	775,468	130	877,134	148	1,177,932

4		5		6		월 Month	품 명 Item
건 수 Case	검사수량 kg	건 수 Case	검사수량 kg	건 수 Case	검사수량 kg		
25	951,774	38	1,778,296	33	1,216,710	원 피	Cattle Hide
39	17,661	39	15,705	34	12,995	밍 크 피	Mink Skin
-	-	33	26,578	19	18,583	여 우 피	Fox Skin
-	-	-	-	-	-	토 피	Rabbit Skin
34	25,399	8	4,555	16	9,149	수 피 류	Other Animal Skin
1	3,676	-	-	1	1,399	깃	Down & Feather
-	-	-	-	-	-	마 모	Horse Hair
-	-	-	-	-	-	돈 모	Bristle
-	-	-	-	1	325	산 양 모	Goat Hair
-	-	-	-	1	4	면 양 모	Wool
-	-	-	-	-	-	토 모	Rabbit Skin
1	34	1	40	-	-	수 모 류	Other Animal Skin
62	30,582	38	29,918	13	19,074	우 육	Beef
2	71	2	2,159	4	1,978	면 양 육	Mutton
1	1,196	1	939	-	-	돈 육	Pork
-	-	5	7,719	3	3,855	가 금 육	Chicken Meat
-	-	-	-	3	1,329	오 리 육	Duckling
2	1,016	2	72	1	20	기 타 육	Other Meat
-	-	-	-	-	-	쏘 세 지	Sausage
-	-	-	-	-	-	베 이 킨	Bacon
-	-	-	-	-	-	햄	Ham
14	1,206	30	2,375	7	435	늑 용	Young Antler of the Deer
3	8	6	14	3	7	우 황	Bozoar Bovis
1	3	3	15	-	-	사 향	Moschus
-	-	-	-	-	-	호 골	Tiger Bone
-	-	-	-	-	-	담즙	Bile
3	111	4	181	3	87	소 정액	Cattle Semen
-	-	-	-	1	42	돼지 정액	Pig Semen
-	-	-	-	-	-	계란	Egg
-	-	5	558	-	-	기 타	Other
188	1,032,737	215	1,869,124	143	1,285,992	계	Total

품 명 Item		7		8		9	
		건 수 Case	검사수량 kg	건 수 Case	검사수량 kg	건 수 Case	검사수량 kg
원	피 Cattle Hide	26	1,360,418	25	1,136,041	28	1,336,642
밍	크 피 Mink Skin	47	20,134	32	11,380	43	17,877
여	우 피 Fox Skin	42	30,174	37	25,275	39	26,114
토	피 Rabbit Skin	-	-	-	-	-	-
수	피 류 Other Animal Skin	14	9,040	11	16,330	12	9,058
깃	털 Down & Feather	3	2,614	3	5,254	7	2,617
마	모 Horse Hair	-	-	-	-	-	-
돈	모 Bristle	-	-	-	-	-	-
산	양 모 Goat Hair	-	-	-	-	2	500
면	양 모 Wool	-	-	-	-	-	-
토	모 Rabbit Skin	1	260	-	-	1	6
수	모 류 Other Animal Skin	1	14	-	-	-	-
우	육 Beef	14	36,333	9	20,087	14	33,647
면	양 육 Mutton	2	129	-	-	-	-
돈	육 Pork	2	590	1	685	1	846
가	금 육 Chicken Meat	2	5,533	2	680	1	2,268
오	리 육 Duckling	-	-	1	340	-	-
기	타 육 Other Meat	-	-	-	-	1	49
쫄	제 지 Sausage	-	-	-	-	-	-
배	이 켄 Bacon	-	-	-	-	-	-
	햄 Ham	-	-	-	-	-	-
늑	용 Young Antler of the Deer	6	475	7	670	19	1,728
우	황 Bozoar Bovis	6	19	2	4	3	9
사	향 Moschus	6	24	5	11	3	5
호	골 Tiger Bone	2	23	-	-	-	-
담	즙 Bile	1	10	-	-	-	-
소	정 액 Cattle Semen	1	29	2	80	3	100
돼	지 정 액 Pig Semen	1	46	-	-	-	-
새	란 Egg	-	-	2	172	-	-
기	타 Other	-	-	-	-	-	-
계	<b>Total</b>	<b>177</b>	<b>1,465,865</b>	<b>139</b>	<b>1,217,009</b>	<b>177</b>	<b>1,431,466</b>

10		11		12		계 Total	
건 수 Case	검 사 수 량 kg	건 수 Case	검 사 수 량 kg	건 수 Case	검 사 수 량 kg	건 수 Case	검 사 수 량 kg
23	1,254,439	28	1,268,471	46	1,848,088	337	14,576,583
54	22,358	40	15,515	28	13,426	445	189,653
54	26,274	40	21,032	38	28,884	302	202,914
1	3	-	-	-	-	4	35
15	9,882	13	7,415	10	7,675	210	144,039
3	1,594	3	592	3	1,508	29	19,823
-	-	-	-	-	-	1	181
1	350	-	-	-	-	2	400
1	375	-	-	1	528	6	2,028
1	14	-	-	-	-	4	23
-	-	-	-	-	-	2	266
-	-	1	88	1	58	6	253
16	62,214	6	21,501	9	13,661	217	561,670
1	680	1	206	2	1,368	19	8,164
1	23	-	-	-	-	11	5,971
1	65	4	3,792	3	988	25	32,636
-	-	-	-	-	-	4	1,669
3	725	1	91	2	599	16	4,580
1	120	-	-	-	-	1	120
1	43	1	55	-	-	2	98
-	-	-	-	1	50	1	50
39	2,416	22	1,996	16	1,396	233	19,924
6	16	4	18	5	8	47	123
4	18	2	3	4	23	36	122
-	-	-	-	1	9	3	32
-	-	-	-	-	-	1	10
-	-	1	49	-	-	24	991
-	-	-	-	-	-	3	145
4	155	-	-	-	-	6	327
-	-	-	-	-	-	7	754
230	1,381,764	167	1,340,824	170	1,918,269	2,004	15,773,584

## (3) 인천지소 Incheon Branch

(ㄷ) 수출동물 Export Animals

월 별 Month	1		2		3	
	건 수 Case	검사수량 Head	건 수 Case	검사수량 Head	건 수 Case	검사수량 Head
품 명 Species						
병 아 리 Day Old Chick	-	-	-	-	-	-
계 Total	-	-	-	-	-	-

(ㄴ) 수입동물 Import Animals

월 별 Month	1		2		3	
	건 수 Case	검사수량 Head	건 수 Case	검사수량 Head	건 수 Case	검사수량 Head
품 명 Species						
라 쿤 Raccoon	-	-	-	-	-	-
다 람 쥐 Squirrel	-	-	-	-	-	-
유 우 Dairy Cattle	9	347	1	58	5	497
병 아 리 Day Old Chick	2	7,900	2	9,180	-	-
오 리 새 끼 Day Old Duckling	2	1,522	2	2,532	2	3,360
토 끼 Rabbit	-	-	-	-	2	144
말 Horse	-	-	-	-	2	118
밍 크 Mink	-	-	1	617	-	-
돼 지 Pig	-	-	-	-	-	-
조 류 Birds	-	-	-	-	-	-
※아생우제류 Artiodactyla	-	-	-	-	-	-
※아생기제류 Perissodactyla	-	-	1	1	-	-
※아생 동물 Other Wild Animal	-	-	1	13	-	-
야 생 조 류 Wild Birds	-	-	-	-	-	-
이 우 Fox	-	-	-	-	-	-
계 Total	13	9,769	8	12,401	11	4,119

4		5		6		월 별 Month 품 명 Species
건 수 Case	검사수량 Head	건 수 Case	검사수량 Head	건 수 Case	검사수량 Head	
1	5,750	-	-	-	-	병 아 리 Day Old Chick
1	5,750	-	-	-	-	계 Total

4		5		6		월 별 Month 품 명 Species
건 수 Case	검사수량 Head	건 수 Case	검사수량 Head	건 수 Case	검사수량 Head	
-	-	-	-	-	-	라 쿤 Raccoon
1	2	-	-	-	-	다 람 쥐 Squirrel
-	-	-	-	-	-	유 우 Dairy Cattle
1	1,000	1	20,966	1	3,000	병 아 리 Day Old Chick
2	1,820	3	3,400	1	3,360	오 리 새 끼 Day Old Duckling
1	36	2	120	1	18	토 끼 Rabbit
-	-	-	-	-	-	말 Horse
-	-	-	-	-	-	밍 크 Mink
-	-	1	80	-	-	돼 지 Pig
-	-	-	-	1	10	조 류 Birds
-	-	2	2	1	3	※야생우제류 Artiodactyla
-	-	-	-	-	-	※야생기제류 Perissodactyla
1	1	2	4	4	65	※야생 동물 Other Wild Animal
13	31	-	-	-	-	야 생 조 류 Wild Birds
1	20	-	-	-	-	여 우 Fox
20	2,910	11	24,572	9	6,456	계 Total

월 별 Month	7		8		9	
	건 수 Case	검사수량 Head	건 수 Case	검사수량 Head	건 수 Case	검사수량 Head
품 명 Species						
병 아 리 Day Old Chick	-	-	-	-	-	-
계 Total	-	-	-	-	-	-

월 별 Month	7		8		9	
	건 수 Case	검사수량 Head	건 수 Case	검사수량 Head	건 수 Case	검사수량 Head
품 명 Species						
라 쿨 Raccoon	-	-	-	-	-	-
다 램 쥐 Squirrel	-	-	-	-	-	-
유 우 Dairy Cattle	-	-	-	-	-	-
병 아 리 Day Old Chick	2	23,318	1	10,780	1	3,494
오 리 새 께 Day Old Duckling	4	4,210	1	2,380	1	2,000
토 께 Rabbit	-	-	-	-	-	-
말 Horse	1	112	-	-	1	6
밍 크 Mink	-	-	-	-	-	-
돼 지 Pig	-	-	-	-	-	-
조 류 Birds	-	-	-	-	-	-
※야생우제류 Artiodactyla	-	-	-	-	-	-
※야생기제류 Perissodactyla	-	-	-	-	1	1
※야생 동물 Other Wild Animal	1	3	-	-	2	6
야생조류 Wild Birds	3	8	-	-	1	3
어 우 Fox	-	-	-	-	-	-
계 Total	11	27,651	2	13,160	8	5,510

10		11		12		계 Total	
건 수 Case	검 사 수 량 Head	건 수 Case	검 사 수 량 Head	건 수 Case	검 사 수 량 Head	건 수 Case	검 사 수 량 Head
-	-	-	-	-	-	1	5,750
-	-	-	-	-	-	1	5,750

10		11		12		계 Total	
건 수 Case	검 사 수 량 Head	건 수 Case	검 사 수 량 Head	건 수 Case	검 사 수 량 Head	건 수 Case	검 사 수 량 Head
-	-	1	50	-	-	1	50
-	-	-	-	-	-	1	2
-	-	-	-	-	-	15	902
1	6,900	1	3,000	4	54,250	17	143,788
-	-	3	7,890	3	6,015	24	38,489
1	150	1	90	-	-	8	558
5	112	-	-	-	-	10	348
-	-	1	150	-	-	2	767
-	-	-	-	-	-	1	80
-	-	-	-	-	-	1	10
-	-	-	-	-	-	3	5
-	-	-	-	-	-	2	2
-	-	-	-	1	2	12	94
-	-	2	6	-	-	19	48
-	-	-	-	-	-	1	20
<b>7</b>	<b>7,162</b>	<b>9</b>	<b>11,186</b>	<b>8</b>	<b>60,267</b>	<b>117</b>	<b>185,163</b>



(나) 수출 축산물 Export Animal Products

품명 Item	원명 Month	1		2		3	
		건수 Case	검사수량 kg	건수 Case	검사수량 kg	건수 Case	검사수량 kg
원 피 Cattle Hide		1	34,972	-	-	-	-
돈 피 Pig skin		-	-	-	-	3	78,160
마 모 Horse Hair		1	380	-	-	1	360
계 분 Manure		-	-	-	-	-	-
피 분 Skin Meal		-	-	-	-	-	-
깃 털 Down & Feather		-	-	-	-	-	-
오리육 Duckling		-	-	-	-	-	-
<b>계 Total</b>		<b>2</b>	<b>35,352</b>	<b>-</b>	<b>-</b>	<b>4</b>	<b>78,520</b>

(리) 수입 축산물 Import Animal Products

품명 Item	원명 Month	1		2		3	
		건수 Case	검사수량 kg	건수 Case	검사수량 kg	건수 Case	검사수량 kg
원 피 Cattle Hide		163	6,558,914	152	6,166,385	189	7,090,238
우 지 Beef Tallow		6	1,983,146	9	1,788,911	7	2,039,443
토 피 Rabbit skin		1	181	1	115	-	-
양 피 Sheep skin		-	-	2	37,314	-	-
녹 각 Deer Antler		-	-	-	-	1	1,500
깃 털 Down & Feather		-	-	-	-	-	-
우 골 Cattle Bone		-	-	-	-	-	-
골 분 Bone Meal		-	-	-	-	-	-
면양모 Wool		-	-	-	-	-	-
<b>계 Total</b>		<b>170</b>	<b>8,542,241</b>	<b>164</b>	<b>7,992,725</b>	<b>197</b>	<b>9,131,181</b>

4		5		6		월 별 Month 품 명 Item
건 수 Case	검사수량 kg	건 수 Case	검사수량 kg	건 수 Case	검사수량 kg	
1	36,156	-	-	-	-	원 피 Cattle Hide
-	-	2	222,105	-	-	돈 피 Pig skin
-	-	2	427	-	-	마 모 Horse Hair
-	-	-	-	1	8,000	계 분 Manure
-	-	-	-	-	-	피 분 Skin Meal
-	-	-	-	-	-	깃 털 Down & Feather
-	-	-	-	-	-	오리육 Duckling
1	36,156	4	222,532	1	8,000	계 Total

4		5		6		월 별 Month 품 명 Item
건 수 Case	검사수량 kg	건 수 Case	검사수량 kg	건 수 Case	검사수량 kg	
237	9,076,818	187	7,465,575	141	5,909,071	원 피 Cattle Hide
8	1,697,587	8	1,968,654	13	2,747,680	우 지 Beef Tallow
-	-	1	181	-	-	토 피 Rabbit skin
1	17,335	-	-	-	-	양 피 Sheep skin
-	-	-	-	-	-	녹 각 Deer Antler
-	-	-	-	-	-	깃 털 Down & Feather
-	-	-	-	-	-	우 골 Cattle Bone
-	-	-	-	-	-	골 분 Bone Meal
-	-	-	-	-	-	면양모 Wool
246	10,791,740	196	9,434,410	154	8,656,751	계 Total

원 별 Month 품 명 Item	7		8		9	
	건 수 Case	검 사 수 량 kg	건 수 Case	검 사 수 량 kg	건 수 Case	검 사 수 량 kg
원 피 Cattle Hide	-	-	-	-	-	-
돈 피 Pig skin	-	-	-	-	1	47,500
마 모 Horse Hair	1	362	-	-	-	-
계 분 Manure	-	-	-	-	-	-
피 분 Skin Meal	-	-	-	-	-	-
깃 털 Down & Feather	1	3,000	-	-	1	3,000
오리육 Duckling	-	-	-	-	1	20
<b>계 Total</b>	<b>2</b>	<b>3,362</b>	<b>-</b>	<b>-</b>	<b>3</b>	<b>50,520</b>

원 별 Month 품 명 Item	7		8		9	
	건 수 Case	검 사 수 량 kg	건 수 Case	검 사 수 량 kg	건 수 Case	검 사 수 량 kg
원 피 Cattle Hide	198	7,713,334	181	8,094,839	118	5,361,857
우 지 Beef Tallow	9	1,499,528	15	3,402,967	6	1,944,789
토 피 Rabbit skin	-	-	-	-	-	-
양 피 Sheep skin	-	-	-	-	-	-
녹 각 Deer Antler	-	-	-	-	-	-
깃 털 Down & Feather	2	15,950	-	-	-	-
우 골 Cattle Bone	-	-	-	-	-	-
골 분 Bone Meal	-	-	-	-	-	-
면양모 Wool	-	-	-	-	-	-
<b>계 Total</b>	<b>209</b>	<b>9,228,812</b>	<b>196</b>	<b>11,497,806</b>	<b>124</b>	<b>7,306,646</b>

10		11		12		계 Total	
건 수 Case	검사수량 kg	건 수 Case	검사수량 kg	건 수 Case	검사수량 kg	건 수 Case	검사수량 kg
-	-	-	-	-	-	2	71,128
-	-	-	-	-	-	6	347,765
1	360	-	-	-	-	6	1,889
1	20,000	1	100,530	-	-	3	128,530
-	-	-	-	-	-	-	-
1	3,000	1	3,000	4	22,630	8	34,630
4	1,586	4	1,980	5	3,108	14	6,694
7	24,946	6	105,510	9	25,738	39	590,636

10		11		12		계 Total	
건 수 Case	검사수량 kg	건 수 Case	검사수량 kg	건 수 Case	검사수량 kg	건 수 Case	검사수량 kg
159	7,603,165	187	7,738,419	216	8,877,637	2,128	87,656,252
15	2,216,033	9	1,170,736	11	2,993,238	116	25,452,712
1	4,511	1	181	-	-	5	5,169
-	-	-	-	-	-	3	54,649
-	-	-	-	-	-	1	1,500
1	5,382	-	-	1	5,408	4	26,740
-	-	1	199,657	-	-	1	199,657
-	-	1	205,548	-	-	1	205,548
-	-	1	4,322	-	-	1	4,322
176	9,829,091	200	9,318,863	228	11,876,283	2,260	113,606,549

#### (4) 부산지소 Pusan Branch

##### (가) 수출동물 Export Animals

월별 Month 품명 Species		1		2		3	
		건 수 Case	검 사 수 량 Head	건 수 Case	검 사 수 량 Head	건 수 Case	검 사 수 량 Head
개	Dog	1	1	2	2	2	2
고양이	Cat	-	-	2	2	2	2
계	<b>Total</b>	1	1	4	4	4	4

##### (나) 수입동물 Import Animals

월별 Month 품명 Species		1		2		3	
		건 수 Case	검 사 수 량 Head	건 수 Case	검 사 수 량 Head	건 수 Case	검 사 수 량 Head
개	Dog	1	1	2	3	1	1
고양이	Cat	-	-	-	-	-	-
돼 지	Pig	-	-	-	-	-	-
밍 크	Mink	-	-	-	-	-	-
곰	Bear	-	-	-	-	-	-
병아리	Day Old Chick	3	11,200	1	5,276	1	2,200
조 류	Birds	-	-	-	-	-	-
계	<b>Total</b>	4	11,201	3	5,279	2	2,201

##### (다) 수출축산물 Export Animal Products

월별 Month 품 명 Item		1		2		3	
		건 수 Case	검 사 수 량 kg	건 수 Case	검 사 수 량 kg	건 수 Case	검 사 수 량 kg
원 피	Cattle Hide	2	53,782	-	-	-	-
돈 피	Pig Skin	-	-	-	-	-	-
수피류	Other Animal Skin	-	-	-	-	-	-
피 분	Skin Meal	-	-	-	-	-	-
면양모	Wool	-	-	-	-	-	-
우 모	Cattle Hair	-	-	1	7	-	-
마 모	Horse Hair	-	-	-	-	-	-
오리피	Duck Skin	1	1	-	-	-	-
꿩 피	Pheasant Skin	3	5	-	-	-	-
면양육	Mutton	-	-	-	-	-	-
우 육	Beef	-	-	-	-	-	-
계	<b>Total</b>	6	53,788	1	7	-	-

4		5		6		월별 Month 품명 Species
건 수 Case	검 사 수 량 Head	건 수 Case	검 사 수 량 Head	건 수 Case	검 사 수 량 Head	
2	2	-	-	3	3	개 Dog
1	1	-	-	1	1	고양이 Cat
3	3	-	-	4	4	계 Total

4		5		6		월별 Month 품명 Species
건 수 Case	검 사 수 량 Head	건 수 Case	검 사 수 량 Head	건 수 Case	검 사 수 량 Head	
3	3	-	-	2	3	개 Dog
-	-	-	-	-	-	고양이 Cat
-	-	1	13	-	-	돼 지 Pig
-	-	1	800	-	-	밍 크 Mink
-	-	-	-	-	-	곰 Bear
1	7,840	1	4,600	-	-	병아리 Day Old Chick
-	-	-	-	-	-	조 류 Birds
4	7,843	3	5,413	2	3	계 Total

4		5		6		월별 Month 품 명 Item
건 수 Case	검 사 수 량 kg	건 수 Case	검 사 수 량 kg	건 수 Case	검 사 수 량 kg	
-	-	-	-	-	-	원 피 Cattle Hide
-	-	-	-	-	-	돈 피 Pig Skin
-	-	-	-	-	-	수피류 Other Animal Skin
-	-	-	-	-	-	피 분 Skin Meal
-	-	-	-	-	-	면양모 Wool
-	-	-	-	-	-	우 모 Cattle Hair
-	-	-	-	-	-	마 모 Horse Hair
-	-	-	-	-	-	오리피 Duck Skin
-	-	-	-	-	-	꿩 피 Pheasant Skin
-	-	-	-	-	-	면양육 Mutton
-	-	-	-	-	-	우 육 Beef
-	-	-	-	-	-	계 Total

월별 Month		7		8		9	
		건 수 Case	검 사 수 량 Head	건 수 Case	검 사 수 량 Head	건 수 Case	검 사 수 량 Head
개	Dog	-	-	2	2	2	2
고양이	Cat	-	-	1	1	-	-
<b>계 Total</b>		-	-	3	3	2	2

월별 Month		7		8		9	
		건 수 Case	검 사 수 량 Head	건 수 Case	검 사 수 량 Head	건 수 Case	검 사 수 량 Head
개	Dog	-	-	-	-	-	-
고양이	Cat	-	-	-	-	-	-
돼 지	Pig	-	-	-	-	-	-
밍 크	Mink	-	-	-	-	-	-
곰	Bear	-	-	-	-	-	-
병아리	Day Old Chick	2	11,974	1	3,680	-	-
조 류	Birds	-	-	-	-	-	-
<b>계 Total</b>		2	11,974	1	3,680	-	-

월별 Month		7		8		9	
		건 수 Case	검 사 수 량 kg	건 수 Case	검 사 수 량 kg	건 수 Case	검 사 수 량 kg
원 피	Cattle Hide	-	-	-	-	-	-
돈 피	Pig Skin	1	32,250	-	-	-	-
수피류	Other Animal Skin	-	-	1	7	-	-
피 분	Skin Meal	-	-	-	-	1	40,000
면양모	Wool	5	18,847	-	-	-	-
우 모	Cattle Hair	-	-	-	-	-	-
마 모	Horse Hair	1	116	-	-	-	-
오리피	Duck Skin	-	-	-	-	-	-
꿩 피	Phasant Skin	-	-	-	-	-	-
면양육	Mutton	-	-	-	-	-	-
우 육	Beef	-	-	-	-	1	1,909
<b>계 Total</b>		7	51,213	1	7	2	41,909

10		11		12		계	
건 수 Case	검 사 수 량 Head	건 수 Case	검 사 수 량 Head	건 수 Case	검 사 수 량 Head	건 수 Case	검 사 수 량 Head
-	-	2	2	-	-	16	16
-	-	-	-	1	2	8	9
-	-	2	2	1	2	24	25

10		11		12		계	
건 수 Case	검 사 수 량 Head	건 수 Case	검 사 수 량 Head	건 수 Case	검 사 수 량 Head	건 수 Case	검 사 수 량 Head
3	5	-	-	1	1	13	17
-	-	1	1	-	-	1	1
1	23	-	-	-	-	2	36
-	-	-	-	-	-	1	800
-	-	-	-	1	12	1	12
1	6,000	1	5,861	1	3,494	13	62,125
1	1	-	-	1	30	2	31
6	6,029	2	5,862	4	3,537	33	63,022

10		11		12		계	
건 수 Case	검 사 수 량 kg	건 수 Case	검 사 수 량 kg	건 수 Case	검 사 수 량 kg	건 수 Case	검 사 수 량 kg
-	-	-	-	-	-	2	53,782
-	-	-	-	-	-	1	32,250
-	-	-	-	-	-	1	7
1	50,000	1	80,000	-	-	3	170,000
-	-	-	-	-	-	5	18,847
-	-	-	-	-	-	1	7
-	-	-	-	-	-	1	116
-	-	-	-	-	-	1	1
-	-	-	-	-	-	3	5
-	-	-	-	-	-	1	9,000
2	46	-	-	-	-	3	1,955
3	50,046	1	80,000	-	-	22	285,970



다 수입축산물 Import Animal Products

품명 Item	월 빈 Month	1		2		3	
		건수 Case	검 사 수 량 kg	건 수 Case	검 사 수 량 kg	건 수 Case	검 사 수 량 kg
원 피 Cattle Hide		52	1,474,284	54	1,359,325	60	1,707,471
마 피 Hores Hide		-	-	1	4,536	-	-
양 피 Sheep Skin		-	-	-	-	1	8,108
수 피 류 Other Animal Skin		-	-	-	-	-	-
면 양 모 Wool		239	2,820,225	263	2,540,479	477	5,191,879
산 양 모 Goat Hair		3	5,670	10	13,745	3	5,040
돈 모 Bristle		1	6,960	-	-	-	-
토 모 Rabbit Hair		15	29,610	12	28,477	17	35,391
마 모 Horse Hair		4	1,473	1	54	-	-
모 헤 야 Mohair		3	4,286	1	1,927	2	3,717
낙 타 모 Camel Hair		-	-	1	1,584	-	-
깃 털 Down & Feather		-	-	-	-	2	14,069
수 모 류 Other Animal Hair		2	310	-	-	-	-
우 지 Beef Tallow		5	4,707,565	7	2,857,295	8	4,074,222
늑 용 Young Antler of the Deer		5	0.58	3	0.36	2	1
늑 각 Deer Antler		1	150	-	-	-	-
사 향 Moschus		-	-	-	-	1	0.03
우 육 Beef		-	-	-	-	1	15
기타육류 Other Meat		-	-	-	-	-	-
돈육 Pork		-	-	-	-	-	-
계 Total		330	9,050,533.58	353	6,807,422.36	574	11,039,913.03

4		5		6		월 별 Month	품 명 Item
건 수 Case	검 사 수 량 kg	건 수 Case	검 사 수 량 kg	건 수 Case	검 사 수 량 kg		
66	1,959,688	107	3,010,439	110	3,194,817	원	피 Cattle Hide
3	49,573	-	-	-	-	마	피 Hores Hide
-	-	1	18,000	-	-	양	피 Sheep Skin
1	2	-	-	-	-	수	피 류 Other Animal Skin
313	3,272,963	397	4,003,626	330	4,183,711	면	양 모 Wool
8	10,321	4	9,000	3	1,764	산	양 모 Goat Hair
2	1,220	2	3,080	1	1,200	돈	모 Bristle
7	17,164	4	2,301	4	15,167	토	모 Rabbit Hair
5	1,448	3	2,524	-	-	마	모 Horse Hair
4	1,853	8	16,935	2	1,379	모	헤 야 Mohair
-	-	-	-	-	-	낙	타 모 Camel Hair
2	8,322	5	23,337	4	23,339	깃	털 Down & Feather
1	500	-	-	1	170.2	수	모 류 Other Animal Hair
15	8,673,054	8	4,639,514	10	4,784,253	우	지 Beef Tallow
3	1	2	0.25	1	0.2	녹	용 Young Antler of the Deer
1	1	-	-	-	-	녹	각 Deer Antler
1	2	-	-	-	-	사	향 Moschus
1	15	-	-	1	5	우	육 Beef
-	-	1	27	-	-	-	기타육류 Other Meat
-	-	-	-	1	15	돈	육 Pork
433	13,996,127	542	11,728,783.25	468	12,205,820.4	계	Total

품 명 Item	월 별 Month	7		8		9	
		건 수 Case	검 사 수 량 kg	건 수 Case	검 사 수 량 kg	건 수 Case	검 사 수 량 kg
원 피 Cattle Hide		111	3,196,628	52	1,209,496	22	510,148
마 피 Hores Hide		1	17,966	-	-	-	-
양 피 Sheep Skin		-	-	-	-	-	-
수 피 류 Other Animal Skin		-	-	-	-	-	-
면 양 모 Wool		443	4,349,538	287	3,067,958	288	3,225,853
산 양 모 Goat Hair		3	9,473	5	6,785	3	6,336
돈 모 Bristle		1	6,100	2	7,004	1	4,980
토 모 Rabbit Hair		6	10,127	14	21,691	8	9,517
마 모 Horse Hair		-	-	5	2,117	2	2,242
모 헤 야 Mohair		6	9,616	4	8,143	1	554
낙 타 모 Camel Hair		-	-	-	-	-	-
깃 털 Down & Feather		-	-	5	23,340	4	18,666
수 모 류 Other Animal Hair		1	13	1	224	-	-
우 지 Beef Tallow		18	8,510,766	11	5,692,959	10	4,737,549
녹 용 Young Antler of the Deer		4	0.38	5	2	-	-
녹 각 Deer Antler		-	-	-	-	-	-
사 향 Moschus		1	0.0245	-	-	-	-
우 육 Beef		2	15	-	-	-	-
기타육류 Other Meat		-	-	-	-	-	-
돈 육 Pork		1	23	-	-	-	-
<b>계 Total</b>		<b>598</b>	<b>16,110,265.4045</b>	<b>391</b>	<b>10,039,719</b>	<b>339</b>	<b>8,515,845</b>

10		11		12		계 Total	
건 수 Case	검 사 수 량 kg	건 수 Case	검 사 수 량 kg	건 수 Case	검 사 수 량 kg	건 수 Case	검 사 수 량 kg
30	875,208	57	1,673,223	59	1,708,631	780	21,879,358
-	-	-	-	-	-	5	72,075
-	-	-	-	2	26,527	4	52,635
-	-	-	-	-	-	1	2
294	3,098,742	344	3,307,420	252	2,895,080	3,927	41,957,474
2	3,623	6	13,369	8	17,826	58	102,952
-	-	1	1,200	-	-	11	31,744
12	30,098	15	15,167	10	14,007	124	228,717
-	-	4	4,971	7	1,886	31	16,715
2	3,281	2	2,500	2	2,535	37	56,726
-	-	-	-	-	-	1	1,584
1	4,674	1	3.7	-	-	24	115,750.7
-	-	-	-	-	-	6	1,217.2
7	2,723,167	18	7,049,954.2	10	4,260,116.9	127	62,710,415.1
3	0.63	5	0.54	2	0.283	35	7.223
-	-	-	-	-	-	2	151
-	-	-	-	-	-	3	2.0545
1	14	-	-	-	-	6	64
-	-	-	-	-	-	1	27
1	30	-	-	-	-	3	68
353	6,738,837.63	453	12,067,808.44	352	8,926,609.183	5,186	127,227,684.2775

## (5) 군산지소 Kunsan Branch

수출입 Export & Import	월별 Month	1		2		3	
		건 수 Case	검사수량 Quantity	건 수 Case	검사수량 Quantity	건 수 Case	검사수량 Quantity
수입 동물 Import Animals	명아리 Dry old chick	-	-	1	5,500	2	7,966
	토끼 Rabbit	-	-	-	-	-	-
	곰 Bear	-	-	-	-	1	10
	밍크 Mink	-	-	-	-	-	-
	돼지 Pig	-	-	-	-	-	-
	<b>계 Total</b>	-	-	1	5,500	3	7,976
수출 축산물 Export Animal Products	마모 Horse Hair	4	123.5	1	1	1	3
	산양모 Goat Hair	-	-	-	-	-	-
	돈피 Pig skin	-	-	-	-	-	-
	돈육 Pork	-	-	-	-	2	21,428
	피분 Skin Meal	-	-	-	-	-	-
	우육 Beef	-	-	-	-	-	-
	<b>계 Total</b>	4	123.5	1	1	3	21,431
수출 산물 Export Animal Products	원피 Cattle Hide	21	1,328,905	40	2,356,012	67	4,240,405
	양피 Sheep skin	1	17,846	3	55,610	6	108,304
	<b>계 Total</b>	22	1,346,751	43	2,411,622	73	4,348,709

## (6) 제주지소 Cheju Branch

수출입 Export & Import	월별 Month	1		2		3	
		건 수 Case	검사수량 Quantity	건 수 Case	검사수량 Quantity	건 수 Case	검사수량 Quantity
수출 동물 Export Animals	개 Dog	-	-	1	1	-	-
	개 Dog	-	-	-	-	1	1
수출 산물 출물 Export Animals Products	꿩피 Pheasant skin	44	602	55	606	1	2
	꿩박재 Stuffing	1	1	29	37	26	34
	기타 Other	-	-	-	-	-	-
	<b>계 Total</b>	45	603	84	743	27	36
수출 산물 입물 Export Animals Products	우육 Beef	5	11.5	2	4	5	11
	계육 Chicken Meat	-	-	-	-	1	1
	돈육 Pork	-	-	-	-	-	-
	기타 Other	1	0.018	-	-	-	-
	<b>계 Total</b>	6	11.518	2	4	6	12

4		5		6		월별 Month 품명 Species	수출입별 Export & Import
건 수 Case	검 사 수 량 Quantity	건 수 Case	검 사 수 량 Quantity	건 수 Case	검 사 수 량 Quantity		
-	-	2	11,200	1	6,700	병아리 Day old chick	수 입 동 물 Import Animals
-	-	-	-	1	160	토끼 Rabbit	
-	-	-	-	-	-	곰 Bear	
-	-	1	170	-	-	밍크 Mink	
4	194	2	34	-	-	돼지 Pig	
<b>4</b>	<b>194</b>	<b>5</b>	<b>11,404</b>	<b>2</b>	<b>6,860</b>	<b>계 Total</b>	
-	-	1	51	-	-	마모 Horse Hair	수 출 축 산 물 Export Animal Products
-	-	-	-	-	-	산양모 Goat Hair	
1	51,100	1	62,780	-	-	돈피 Pig skin	
2	21,478	2	21,407	-	-	돈육 Pork	
-	-	-	-	-	-	피분 Skin	
-	-	-	-	-	-	우육 Beef	
<b>3</b>	<b>72,578</b>	<b>4</b>	<b>84,238</b>	<b>-</b>	<b>-</b>	<b>계 Total</b>	
61	3,858,387	75	4,669,746	62	3,959,913	원피 Cattle Hide	수 출 산 물 Imports Animal Products
5	146,361	7	135,284	12	240,784	양피 Sheep skin	
<b>66</b>	<b>4,004,748</b>	<b>82</b>	<b>4,805,030</b>	<b>74</b>	<b>4,200,697</b>	<b>계 Total</b>	

4		5		6		월별 Month 품명 Species	수출입별 Export & Import
건 수 Case	검 사 수 량 Quantity	건 수 Case	검 사 수 량 Quantity	건 수 Case	검 사 수 량 Quantity		
-	-	-	-	-	-	개 Dog	수 출 입 동 물 Export Animal Products
-	-	-	-	-	-	개 Dog	
70	89	47	53	2	4	꿩피 Pheasant skin	수 출 산 물 Export Animal Products
-	-	-	-	2	1	꿩박제 Stuffing	
-	-	-	-	2	1	기타 Other	
<b>70</b>	<b>89</b>	<b>47</b>	<b>53</b>	<b>4</b>	<b>5</b>	<b>계 Total</b>	
3	10	4	35	2	7	우육 Beef	수 출 산 물 Imports Animal Products
1	10	-	-	-	-	계육 Chicken Meat	
-	-	-	-	-	-	돈육 Pork	
-	-	-	-	-	-	기타 Other	
<b>4</b>	<b>20</b>	<b>4</b>	<b>35</b>	<b>2</b>	<b>7</b>	<b>계 Total</b>	

수출입 Export & Import	월별 Month 품명 Species		7		8		9	
			건 수 Case	검 사 수 량 Quantity	건 수 Case	검 사 수 량 Quantity	건 수 Case	검 사 수 량 Quantity
수 입 동 물 Import Animals	병아리	Day Old Chick	1	2,000	1	942	2	17,600
	토끼	Rabbit	-	-	-	-	-	-
	곰	Bear	-	-	-	-	-	-
	밍크	Mink	-	-	-	-	-	-
	돼지	Pig	-	-	-	-	-	-
	계	Total	1	2,000	1	942	2	17,600
수 출 축 산 물 Export Animal Products	마모	Horse Hair	-	-	1	356	-	-
	산양모	Goat Hair	-	-	-	-	19	891
	돈피	Pig skin	1	29,600	2	56,610	2	44,930
	돈육	Pork	-	-	1	10,748	-	-
	피분	Skin Meal	-	-	1	201	1	201,000
	우육	Beef	-	-	-	-	1	2,100
	계	Total	1	29,600	5	67,915	23	248,921
수 출 산 물 Export Animal Products	원피	Cattle Hide	71	4,907,745	67	4,499,754	66	4,142,413
	양피	Sheep skin	3	49,323	3	49,653	3	60,964
	계	Total	74	4,957,068	70	4,549,407	69	4,203,377

수출입 Export & Import	월별 Month 품명 Species		7		8		9	
			건 수 Case	검 사 수 량 Quantity	건 수 Case	검 사 수 량 Quantity	건 수 Case	검 사 수 량 Quantity
수 출 동 물 Export Animals	개	Dog	-	-	-	-	-	-
수 입 동 물 Import Animals	개	Dog	-	-	1	1	-	-
수 출 산 물 Export Animal Products	꿩피	Pheasant skin	-	-	-	-	-	-
	꿩박제	Stuffing	14	14	48	55	2	4
	기타	Other	-	-	-	-	-	-
	계	Total	14	14	48	55	2	4
수 출 산 물 Import Animal Products	우육	Beef	5	20	3	12	5	12
	계육	Chicken Meat	-	-	-	-	-	-
	돈육	Pork	-	-	-	-	-	-
	기타	Other	-	-	1	0.135	-	-
	계	Total	5	20	4	12.135	5	12

10		11		12		계 Total	
건 수 Case	검 사 수 량 Quantity	건 수 Case	검 사 수 량 Quantity	건 수 Case	검 사 수 량 Quantity	건 수 Case	검 사 수 량 Quantity
3	20,545	2	10,200	4	27,267	19	109,920
-	-	-	-	-	-	1	160
-	-	-	-	-	-	1	10
-	-	-	-	-	-	1	170
-	-	-	-	-	-	6	228
<b>3</b>	<b>20,545</b>	<b>2</b>	<b>10,200</b>	<b>4</b>	<b>27,267</b>	<b>28</b>	<b>110,488</b>
-	-	-	-	-	-	8	535
9	622	-	-	-	-	28	1,513
-	-	1	30,000	-	-	8	275,020
-	-	-	-	-	-	7	75,061
2	175	2	175,000	1	125,000	7	501,376
-	-	-	-	-	-	1	2,100
<b>11</b>	<b>797</b>	<b>3</b>	<b>205,000</b>	<b>1</b>	<b>125,000</b>	<b>59</b>	<b>855,605</b>
56	3,980,543	49	3,652,153	66	4,734,923	701	46,330,899
4	67,532	6	91,300	5	79,237	58	1,102,198
<b>60</b>	<b>4,048,075</b>	<b>55</b>	<b>3,743,453</b>	<b>71</b>	<b>4,814,160</b>	<b>759</b>	<b>47,433,097</b>

10		11		12		계 Total	
건 수 Case	검 사 수 량 Quantity	건 수 Case	검 사 수 량 Quantity	건 수 Case	검 사 수 량 Quantity	건 수 Case	검 사 수 량 Quantity
-	-	-	-	-	-	1	1
1	1	1	1	-	-	4	4
-	-	47	832	18	187	165	2,329
-	-	1	1	18	26	258	318
-	-	-	-	-	-	2	1
-	-	<b>48</b>	<b>833</b>	<b>36</b>	<b>213</b>	<b>425</b>	<b>2,648</b>
2	9	2	5	18	71	56	207.5
-	-	-	-	-	-	2	11
1	5	-	-	-	-	1	5
1	0.011	-	-	-	-	3	0.164
<b>4</b>	<b>14.011</b>	<b>2</b>	<b>5</b>	<b>18</b>	<b>71</b>	<b>62</b>	<b>223.664</b>



여백

## 6. 상대국별검역사항

IMPORT & EXPORT  
BY COUNTRY OF ORIGIN

여백

## 6. 상대국별 검역 사항

IMPORT & EXPORT  
BY COUNTRY OF ORIGIN

## 6. 상대국 EXPORT & IMPORT BY

가. 수출·입별 Export &amp; Import

(1) 수출·입 동물 Export &amp; Import Animals

국 명 By Country		종 명 Species	수 출 동 물 Export Animals					
			개 Dog	고양이 Cat	곰 Bear	조류 Birds	닭아리 Dayold Chick	다람쥐 Squirrel
미	국	U.S. A	327	125	1	8	-	10
일	본	Japan	50	6	-	1,754	5,750	4
캐	나	Canada	1	-	-	-	-	-
호	주	Australia	1	-	-	-	-	200
영	국	U.K	6	-	-	-	-	-
중	화	R.O.C	1	-	-	122	1,600	-
홍	콩	Hong Kong	1	6	-	-	-	-
서	독	West Germany	4	-	-	-	-	8,150
프	랑	France	6	-	-	-	-	16,500
싱	가	Singapore	1	-	-	-	-	-
이	태	Italy	2	-	-	-	-	13,200
네	덜	Netherland	2	-	-	-	-	300
스	웨	Sweden	-	-	-	-	-	-
벨	기	Belgium	-	-	-	-	-	-
태	국	Thailand	-	2	-	-	-	-
스	페	Spain	-	-	-	-	-	-
덴	마	Denmark	-	-	-	-	-	-
필	리	Philippine	2	2	-	-	-	-
핀	란	Finland	1	-	-	-	-	-
인	도	India	1	1	-	-	-	-
미	마	Burma	-	-	-	-	-	-
바	레	Bahrein	1	-	-	4	-	-
스	위	Switzealand	-	2	-	-	-	-
사	우	Saudi Arabia	-	1	-	5	-	-
이	라	Iraq	-	-	-	-	-	-
말	레이	Malaysia	-	-	-	-	-	-
남	아	South Africa	-	-	-	-	-	-
베	네	Venezuela	-	-	-	-	-	-
계		Total	407	145	1	1,893	7,350	38,364



		품 명 Species	수 입 동 물						
			고 양 이 Cat	명 아 리 Day old Chick	오 리 세 께 Day old Duckling	조 류 Birds	야 생 조 류 Wild Birds	여 우 Fox	라 쿤 Raccoon
국	별 By	Country							
미	국	U.S.A	145	165,028	-	280	2	190	50
일	본	Japan	8	10,461	1,024	90	32	20	-
캐	나	Canada	1	22,550	-	-	-	6	-
호	주	Australia	-	15,860	-	-	-	-	-
영	국	U.K	1	35,763	35,565	-	-	-	-
중	화	민	국	20,445	-	924	-	-	-
홍	콩	Hong Kong	1	-	-	-	-	-	-
서	독	West Germany	2	-	-	10	8	-	-
프	랑	스	France	3	37,272	6,560	43	3	-
싱	가	폴	Singapore	2	-	-	-	-	-
이	태	리	Italy	-	-	-	-	-	-
네	덜	란	드	Netherland	5	9,604	-	1,584	-
스	웨	덴	Sweden	1	-	-	-	-	-
벨	기	에	Belgium	-	-	-	10	-	-
태	국	Thailand	-	-	-	-	-	-	-
스	페	인	Spain	-	-	-	-	-	-
덴	마	크	Denmark	-	-	-	-	-	-
필	리	핀	Philippine	-	-	-	-	-	-
핀	란	드	Finland	-	-	-	-	-	-
인	도	India	-	-	-	-	-	-	-
버	마	Burma	-	-	-	-	-	-	-
바	레	인	Bahrein	1	-	-	-	-	-
스	위	스	Switzerland	-	-	-	-	-	-
사	우	디	아라비아	Saudi Arabia	-	-	-	1	-
이	라	크	Iraq	-	-	-	1	-	-
말	레	이	지아	Malaysia	-	-	10,002	-	-
남	아	프리카	공화국	South Africa	-	-	-	-	-
베	네	주	엘라	Venezuela	-	-	-	3	-
계	Total		170	316,983	43,149	12,945	48	216	50

단위Unit : 마리 Head

Import Animals									
밍크 Mink	피치 Fitch	토끼 Rabbit	쥐 Mouse	다람쥐 Squirrel	야생동물 Wild Animal			벌 Bee	계 Total
					아생기재류 Perissodactyla	아생기우제류 Artiodactyla	기타 Other		
3,447	100	-	220	-	1	4	12	500	171,908
70	-	261	1,137	2	-	1	27	40	13,282
-	-	-	-	-	-	-	2	-	22,904
-	-	-	-	-	-	-	2	-	16,213
-	-	-	-	-	-	-	-	-	71,334
-	-	-	-	-	-	-	-	-	21,373
-	-	-	-	-	-	-	-	-	5
-	-	-	-	-	-	-	-	-	29
-	-	56	-	-	-	-	60	-	44,003
-	-	-	-	-	-	-	-	-	2
-	-	-	-	-	-	-	-	-	-
-	-	-	-	-	-	-	-	-	11,193
-	-	-	-	-	-	-	-	-	1
-	-	-	-	-	-	-	-	-	10
-	-	-	-	-	-	-	-	-	1
-	-	-	-	-	-	-	-	-	1
-	-	1,154	-	-	-	-	-	-	1,155
-	-	-	-	-	-	-	-	-	-
-	-	-	-	-	-	-	-	-	1
-	-	-	-	-	-	-	-	-	1
-	-	-	-	-	-	-	-	-	10
-	-	-	-	-	-	-	-	-	1
-	-	-	-	-	-	-	-	-	1
-	-	-	-	-	-	-	-	-	1
-	-	-	-	-	-	-	-	-	1
-	-	-	-	-	-	-	-	-	10,002
-	-	-	-	-	1	-	-	-	1
-	-	-	-	-	-	-	-	-	3
3,517	100	1,471	1,357	2	2	5	103	540	383,436



## (2) 수출축산물 Export Animal Products

국 번	품 명 Item		우 육	면양육	돈육	두·세장	계육	오리육
	By	Country	Beef	Mutton	Pork	Pig Pancreas	Chicken Meat	Duckling
미	국	U. S. A	-	-	-	-	10	-
일	본	Japan	17,151	9,356,411	186,458	2	2,021	6,694
캐	나	Canada	-	-	-	21	-	-
호	주	Australia	1,198	-	-	-	-	-
뉴	질	랜드	-	-	-	-	-	-
영	국	U. K	2,628	-	-	-	-	-
중	화	민	10,354	65,246	-	-	-	-
홍	콩	Hong Kong	-	100	-	-	-	-
서	독	West Germany	-	-	-	-	-	-
프	랑	스	-	-	-	-	-	-
태	국	Thailand	-	15,080	-	-	-	-
싱	가	폴	-	-	-	-	10	-
인	도	India	-	-	-	-	-	-
네	덜	란드	-	-	-	-	-	-
스	웨	스	-	-	-	-	-	-
덴	마	크	-	-	40,000	301,600	-	-
이	태	리	-	-	-	-	-	-
벨	기	에	-	-	-	-	-	-
스	페	인	-	-	-	-	-	-
그	리	스	-	-	-	-	-	-
아	르	헨	-	-	-	-	-	-
아	르	헨	-	-	-	-	-	-
포르	투	갈	-	-	-	-	-	-
스	리	랑	-	-	-	-	-	-
남아	프리카	공화국	-	-	-	-	-	-
스	위	스	-	-	-	-	-	-
계	Total		31,331	9,436,837	226,458	301,623	2,041	6,694

단위 Unit : kg

우 피 Cattle Hide	돈 피 Pig Skin	토 피 Rabbit Skin	수 구 레 In ner Hide	오 리 피 Duck Skin	평 피 Pheasant Skin	수 피 류 Other Ani- mal Skin	평 박 세 Stuffing	면 양 모 Wool
-	-	-	-	-	-	-	962	-
158,918	85	1	1,740	1	2,334	23	323	13,847
-	-	-	-	-	-	-	-	-
-	-	-	-	-	-	-	-	-
-	-	-	-	-	-	-	-	-
-	1,708,215	-	-	-	-	-	-	-
-	-	-	-	-	-	-	-	-
-	-	-	-	-	-	-	-	-
-	47,500	-	-	-	-	-	-	-
-	-	-	-	-	-	-	-	-
-	-	-	-	-	-	-	-	5,000
35,192	-	-	-	-	-	-	-	-
-	-	-	-	-	-	-	-	-
-	-	-	-	-	-	-	-	-
53,449	-	-	-	-	-	-	-	-
-	49,200	-	-	-	-	-	-	-
533,159	-	-	-	-	-	-	-	-
-	-	-	-	-	-	-	-	-
-	-	-	-	-	-	-	-	-
-	-	-	-	-	-	-	-	-
-	-	-	-	-	-	-	-	-
-	-	-	-	-	-	-	-	-
-	-	-	-	-	-	-	-	-
-	-	-	-	-	-	-	-	-
780,718	1,805,000	1	1,740	1	2,334	23	1,285	18,847

By Country		품 명 Item	토 모 Rabbit Hair	마 모 Horse Hair	산 양 모 Goat Hair	깃 털 Down & Feather	문 모 Bristle	우 모 Cattle Hair
미	국	U. S. A	500	23,708	1,433	768	-	-
일	본	Japan	193,067	11,065	12,337	60,245	-	7
캐	나	Canada	-	-	-	-	-	-
호	주	Australia	-	7,231	4,495	-	1,545	-
뉴	질	Newzealand	-	-	250	-	572	-
영	국	U. K	3,065	2,094	180	-	-	-
중	화	R. O. C	14,831	23,844	1,248	-	-	20
홍	콩	Hong Kong	3,084	416	-	-	-	-
서	독	West Germany	2,000	1,014	60	-	-	-
프	랑	스 France	2	-	350	-	-	-
태	국	Thailand	-	-	-	-	-	-
싱	가	폴 Singapore	-	-	-	-	-	-
인	도	India	-	-	-	-	-	-
네	덜	Netherland	-	-	-	-	-	-
스	웨	멘 Sweden	2,000	-	-	-	-	-
덴	마크	Denmark	4	-	-	-	-	-
이	태	리 Italy	22,014	-	-	3,552	-	-
벨	기	에 Belgium	6,694	-	-	-	-	-
스	페	인 Spain	6,600	-	-	-	-	-
그	리	스 Greece	200	-	-	-	-	-
아	르	헨티나 Argentina	-	-	50	-	-	-
포	르	투칼 Portugal	-	-	-	277	-	-
스	리	랑카 Srilanka	-	136	-	-	-	-
남아	프리카	남아프리카공화국 South Africa	-	-	-	-	-	-
스	위	스 Switzerland	3,030	-	-	-	-	-
계		Total	257,091	69,508	20,403	64,842	2,117	27

단위Unit : kg

여우모 Fox Hair	수모류 Other Animal Hair	피분 Skin Meal	계분 Manure	개검 Dog Tois	라면 Noodles	기타 Other	계 Total
-	2,200	-	-	-	-	2	29,583
4,586	6,449	971,376	128,530	-	-	111	11,133,782
-	-	-	-	-	-	-	21
-	-	-	-	-	-	-	14,469
-	-	-	-	-	-	-	822
-	-	-	-	-	-	-	7,967
42	10	-	-	-	-	-	1,823,810
-	-	-	-	-	-	-	3,600
-	-	-	-	-	-	3,150	6,224
-	-	-	-	-	-	-	352
-	-	-	-	-	-	-	62,580
-	-	-	-	-	11,468	6,091	17,569
-	-	-	-	-	-	-	5,000
-	-	-	-	-	-	-	35,192
-	-	-	-	-	-	-	2,000
-	-	-	-	3,150	-	-	344,754
-	1,000	-	-	-	-	9,782	89,797
-	-	-	-	-	-	-	55,894
-	-	-	-	-	-	-	539,759
-	-	-	-	-	-	-	200
-	-	-	-	-	-	-	50
-	-	-	-	-	-	-	277
-	-	-	-	-	-	-	136
-	-	-	-	1,021	-	-	1,021
-	-	-	-	-	-	-	3,030
4,628	9,659	971,376	128,530	4,171	11,468	19,136	14,177,889

## (3) 수입 축산물 Import Animal Products

품 명 Item		우 육 Beef	면양육 Mutton	돈육 Pork	계육 Chicken Meat	오리육 Duckling	기타육류 Other Meat
국 명 By Country							
미	국 U. S. A	1,181,071	21,540	5,971	32,284	41,946	22,989
일	본 Japan	831.5	75	73	11	-	10
캐	나 Canada	-	-	-	-	-	-
호	주 Australia	317,832	16,996,217	-	-	614	27
뉴	질랜드 Newzealand	572,121	263,343	-	-	-	5,544
영	국 U. K	-	-	-	-	-	-
중	화민국 R. O. C	-	-	90,193	-	-	-
홍	콩 Hong Kong	-	-	-	-	-	-
서	독 West Germany	-	-	-	-	-	-
프	랑스 France	-	-	-	352	-	-
덴	마크 Denmark	-	-	-	-	-	-
스	웨덴 Sweden	140,443	-	-	-	-	-
싱	가폴 Singapore	-	-	-	-	-	-
이	태리 Italy	-	-	-	-	-	-
태	국 Thailand	-	-	-	-	-	-
노	르웨이 Norway	-	-	-	-	-	-
핀	란드 Finland	-	-	-	-	-	-
벨	기에 Belgium	-	-	-	-	-	-
네	델란드 Netherland	-	-	-	-	-	-
스	페인 Spain	-	-	-	-	-	-
인	도 India	-	-	-	-	-	-
아	일랜드 Ireland	-	-	-	-	-	-
아	르헨티나 Argentina	105,906	-	-	-	-	-
이	스라엘 Israel	-	-	-	-	-	-
우	루과이 Uruguay	-	-	-	-	-	-
파	키스탄 Pakistan	-	-	-	-	-	-
중	공 Peo of China	-	-	-	-	-	-
폴	란드 Poland	-	-	-	-	-	-
소	련 Union of Soviet	-	-	-	-	-	-
칠	레 Chile	-	-	-	-	-	-
이	티오피아 Ethiopia	-	-	-	-	-	-
남아프리카	공화국 South Africa	-	-	-	-	-	-
계	Total	2,318,204.5	17,281,175	96,237	32,647	42,560	28,570

단위 Unit : kg

우 피 Cattle Hide	마 피 Horse Hide	양 피 Sheep Skin	돈 피 Pig Skin	밍크 피 Mink Skin	여우 피 Fox Skin	토 피 Rabbit Skin	수 피류 Other An- imal Skin	면 양 모 Wool
177,867,413	37,694	1,104,249	-	17,132	20,910	78,060	10,346	-
95,372	-	-	180,676	742	4,834	-	4,938	215,887
7,175,836	34,381	-	-	11,903	2,488	14,044	8,205	-
1,690,687	-	1,246,539	-	-	-	-	9,847	31,682,171
3,207,021	-	-	-	-	595	-	148,196	7,236,132
-	-	444	-	27,304	6,275	3	5,935	252,501
-	-	-	-	-	-	-	-	1,544,869
-	-	-	-	2,828	52	-	-	14,819
-	-	-	-	5,443	-	82,476	4,765	7,575
-	-	-	-	196	-	1,800,977	-	-
-	-	-	-	79,323	22,966	-	3,187	-
48	-	-	-	6,758	124	-	-	-
-	-	-	-	-	-	-	-	-
-	-	-	-	-	-	23,000	-	-
-	-	-	-	-	-	-	-	-
-	-	-	-	1,335	32,192	-	16,119	-
-	-	-	-	36,689	112,410	-	38,755	-
-	-	-	-	-	-	695,042	104	-
-	-	-	-	-	-	-	-	45,897
-	-	-	-	-	-	1,370,484	-	-
-	-	-	-	-	-	-	2,742	-
18,140	-	-	-	-	-	-	-	-
62,300	-	-	-	-	-	-	-	630,392
-	-	-	-	-	-	-	-	-
-	-	-	-	-	-	-	-	22,143
-	-	-	-	-	-	-	-	-
-	-	-	-	-	-	-	-	-
-	-	-	-	-	-	-	-	-
-	-	-	-	-	-	-	-	-
-	-	-	-	-	-	-	-	-
-	-	-	-	-	-	-	-	-
12	-	-	-	-	68	-	-	-
-	-	-	-	-	-	-	-	330,334
<b>190,116,829</b>	<b>72,075</b>	<b>2,351,232</b>	<b>180,676</b>	<b>189,653</b>	<b>202,914</b>	<b>4,064,086</b>	<b>253,139</b>	<b>41,982,720</b>

		품 명 Item	산 양 모 Goat Hair	토 모 Rabbit Hair	마 모 Horse Hair	돈 모 Bristle	깃 털 Down & Feather	모 헤 야 Mohair
국 별 By Country								
미	국	U. S. A	5,999	-	2,757	-	556,709.7	-
일	본	Japan	283,435	58,727	61,800	61,027	74,715	37
캐	나	Canada	-	-	2,512	-	-	-
호	주	Australia	-	-	-	-	-	-
뉴	질	Newzealand	-	-	-	-	-	-
영	국	U. K	-	-	-	-	-	4,470
중	화	R. O. C	22,185	8,290	1,826	7,175	159,006	-
홍	콩	Hong Kong	120,072	209,788	21,561	63,354	91,396	-
서	독	West Germany	-	-	275	5,842	37,472	-
프	랑	France	-	-	-	-	-	-
덴	마	Denmark	-	-	-	-	-	-
스	웨	Sweden	-	-	-	-	-	-
싱	가	Singapore	-	-	-	-	48,215	-
이	태	Italy	-	-	-	-	-	-
태	국	Thailand	-	-	-	-	67,956	-
노	르	Norway	-	-	-	-	-	-
핀	랜	Finland	-	-	-	-	-	-
벨	기	Belgium	-	-	-	-	-	-
네	델	Netherland	-	-	860	20,809	-	-
스	페	Spain	-	-	-	-	-	985
인	도	India	1,960	-	-	545	125	-
아	일	Ireland	-	-	-	-	-	-
아	르	Argentina	-	-	-	-	-	-
이	스	Israel	-	-	-	-	-	-
우	루	Uruguay	-	-	-	-	-	-
파	키	Pakistan	20,775	-	-	-	-	-
중	공	Peo of China	2,912	13,905	60	-	-	-
폴	란	Poland	-	731	-	-	-	-
소	련	Union of Soviet	-	-	-	-	-	-
칠	레	Chile	-	260	-	-	-	-
이	더	Ethiopia	-	-	-	-	-	-
남	아	South Africa	-	-	-	-	-	51,244
계 Total			457,338	291,701	91,651	158,752	1,035,594.7	56,736





국 명 By Country	품 명 Item	소심액 Cattle Semen	돼지심액 Pig Semen	우 지 Beef Tallow	우 골 Cattle Bone	골 Bone	수우자 Buffalo Horn
미 국 U.S.A		818	145	47,272,237 <sup>9</sup>	1,975,490	-	-
일 본 Japan		-	-	27,317	580,558	18,220	19,688
캐 나 다 Canada		173	-	2,427,015 <sup>2</sup>	-	-	-
호 주 Australia		-	-	8,340,131	2,489,270	-	-
뉴 질 랜드 Newzealand		-	-	30,183,169	240,085	-	-
영 국 U.K		-	-	-	-	-	-
중 화 민 국 R.O.C		-	-	-	-	-	5,100
홍 콩 Hong Kong		-	-	-	-	-	-
서 독 West Germany		-	-	-	-	-	-
프 랑 스 France		-	-	-	-	-	-
덴 마 크 Denmark		-	-	-	-	-	-
스 웨 덴 Sweden		-	-	-	-	-	-
싱 가 폴 Singapore		-	-	-	-	-	-
이 태 리 Italy		-	-	-	-	-	-
태 국 Thailand		-	-	-	-	-	-
노 르 웨 이 Norway		-	-	-	-	-	-
핀 랜 드 Finland		-	-	-	-	-	-
벨 기 에 Belgium		-	-	-	-	-	-
네 델 란 드 Netherland		-	-	-	-	-	-
스 페 인 Spain		-	-	-	-	-	-
인 도 India		-	-	-	-	-	-
아 일 랜 드 Ireland		-	-	-	-	-	-
아 르헨 티 나 Argentine		-	-	-	-	-	-
이 스 라 엘 Israel		-	-	-	-	-	-
우 루 과 이 Uruguay		-	-	-	-	-	-
파 키 스 탄 Pakistan		-	-	-	-	-	-
중 공 Peo of China		-	-	-	-	-	-
폴 란 드 Poland		-	-	-	-	-	-
소 련 Union of Soviet		-	-	-	-	-	-
칠 레 Chile		-	-	-	-	-	-
이 더 오 피 아 Ethiopia		-	-	-	-	-	-
남아프리카공화국 South Africa		-	-	-	-	-	-
계 Total		991	145	88,249,870 <sup>1</sup>	5,285,403	18,220	24,788

단위 Unit : kg

배 이 콘 Bacon	쏘 세 지 Sausage	햄 Ham	골 분 Bone Meal	계 란 Egg	기 타 Other	계 Total
98	-	50	205,548	172	445	230,524,815
-	-	-	-	-	0.146	1,721,685 <sup>5515</sup>
-	-	-	-	-	-	9,676,557
-	352	-	-	-	-	62,773,687 <sup>2</sup>
-	-	-	-	-	-	41,866,214 <sup>95</sup>
-	-	-	-	105	-	30,6171
-	-	-	-	-	-	1,840,389 <sup>03</sup>
-	-	-	-	-	-	557,017
-	-	-	-	50	-	327,165
-	-	-	-	-	-	1,801,525
-	-	-	-	-	-	112,105
-	120	-	-	-	-	186,699
-	-	-	-	-	-	48,419
-	-	-	-	-	-	30,457
-	-	-	-	-	-	67,956
-	-	-	-	-	-	49,646
-	-	-	-	-	100	241,075
-	-	-	-	-	-	695,146
-	-	-	-	-	-	1,371,469
-	-	-	-	-	-	8,472
-	-	-	-	-	-	18,140
-	-	-	-	-	65	798,663
-	-	-	-	-	144	144
-	-	-	-	-	-	22,143
-	-	-	-	-	-	20,775
-	-	-	-	-	-	16,877 <sup>21</sup>
-	-	-	-	-	-	731
-	-	-	-	-	-	1,634
-	-	-	-	-	-	260
-	-	-	-	-	-	80
-	-	-	-	-	-	381,578
98	472	50	205,548	327	754 <sup>146</sup>	355,535,261 <sup>9415</sup>

## 나. 본 · 지소별 By Head Office &amp; Its Branch

## (1) 본 소 Head office

수명 By Country	품명 Species	수출·입변 Export & Import	수입 동물 Import Animals			수출 Export	
			개 Dog	고양이 Cat	돼지 Pig	면양육 Mutton	돈육 Pork
미	국 U. S. A		-	-	-	-	-
일	본 Japan		2	-	33	9,347,411	101,379
캐	나 다 Canada		-	-	-	-	-
호	주 Australia		-	-	-	-	-
뉴	질 랜 드 New Zealand		-	-	-	-	-
영	국 U. K		-	-	-	-	-
중	화 민 국 R. O. C		-	-	-	65,246	-
홍	콩 Hong Kong		-	-	-	100	-
서	독 West Germany		-	-	-	-	-
프	랑 스 France		-	-	-	-	-
태	국 Thailand		-	-	-	15,080	-
싱	가 폴 Singapore		-	-	-	-	-
덴	마 크 Denmark		-	-	-	-	-
스	웨 덴 Sweden		-	1	-	-	-
이	태 리 Italy		-	-	-	-	-
네	델 란 드 Netherland		-	2	-	-	-
벨	기 에 Belgium		-	-	-	-	-
인	도 India		-	-	-	-	-
스	페 인 Spain		-	-	-	-	-
아	르 켄 티 나 Argentina		-	-	-	-	-
핀	랜 드 Finland		-	-	-	-	-
중	공 Peo. of China		-	-	-	-	-
소	련 Union of Soviet		-	-	-	-	-
파	키 스 틴 Pakistan		-	-	-	-	-
폴	란 드 Poland		-	-	-	-	-
남아	프리카공화국 South Africa		-	-	-	-	-
2188 13,822	총계 Total		2	3	33	9,427,837	101,379



수출·입명 Export & Import		수 입 축 산 물				
		우 육 Beef	면양육 Mutton	돈육 Pork	오리육 Duckling	기타육류 Other Meat
국명 By Country	품명 Species					
미	국 U. S. A	869,702	19,751	-	40,277	19,430
일	본 Japan	-	-	-	-	-
캐	나 다 Canada	-	-	-	-	-
호	주 Australia	208,556	16,996,137	-	614	-
뉴	질 랜드 New Zealand	572,121	257,123	-	-	4,533
영	국 U. K	-	-	90,193	-	-
중	화 민 국 R. O. C	-	-	-	-	-
홍	콩 Hong Kong	-	-	-	-	-
서	독 West Germany	-	-	-	-	-
프	랑 스 France	-	-	-	-	-
태	국 Thailand	-	-	-	-	-
싱	가 폴 Singapore	-	-	-	-	-
덴	마크 Denmark	-	-	-	-	-
스	웨 덴 Sweden	-	-	-	-	-
이	태 리 Italy	-	-	-	-	-
네	델 란 드 Netherland	-	-	-	-	-
벨	기에 Belgium	-	-	-	-	-
인	도 India	-	-	-	-	-
스	페인 Spain	-	-	-	-	-
아	르헨티나 Argentina	105,883	-	-	-	-
핀	란드 Finland	-	-	-	-	-
중	공 Feo. of China	-	-	-	-	-
소	련 Union of Soviet	-	-	-	-	-
파	키 스티 Pakistan	-	-	-	-	-
폴	란드 Poland	-	-	-	-	-
남아	프리카공화국 South Africa	-	-	-	-	-
계	Total	1,756,262	17,273,011	90,193	40,891	23,963

단위 Unit : kg

Import Animal Products								
우 피 Cattle Hide	양 피 Sheep Skin	돈 피 Pig Skin	토 피 Rabbit Skin	수 피 류 Other Ani- mal Skin	면 양 모 Wool	토 모 Rabbit Hair	마 모 Horse Hair	
17,191,817	940,215	-	72,866	-	-	-	-	2,757
-	-	180,676	-	4,694	294	14,263	44,904	
602,357	-	-	14,044	-	-	-	2,512	
550,525	201,091	-	-	7,163	-	-	-	
1,329,038	-	-	-	94,499	2,363	-	-	
-	444	-	-	-	17,971	-	-	
-	-	-	-	-	273	8,290	1,826	
-	-	-	82,471	-	-	33,219	21,561	
-	-	-	1,800,977	-	-	-	275	
-	-	-	-	-	-	-	-	
-	-	-	-	-	-	-	-	
-	-	-	-	-	-	-	-	
-	-	-	-	-	-	-	-	
-	-	-	23,000	-	-	-	-	
-	-	-	-	-	-	-	860	
-	-	-	695,040	-	-	-	-	
-	-	-	-	2,742	-	-	-	
-	-	-	1,370,484	-	-	-	-	
-	-	-	-	-	-	-	-	
-	-	-	-	-	-	-	-	
-	-	-	-	-	-	6,215	60	
-	-	-	-	-	-	-	-	
-	-	-	-	-	-	731	-	
-	-	-	-	-	-	-	-	
19,673,737	1,141,750	180,676	4,058,882	109,098	20,901	62,718	74,755	

국 명 By Country		수출·입변 Export & Import		수 입 축 산 물				
		품 명 Species		돈 모 Bristle	산 양 모 Goat Hair	깃 털 Down & Feather	모 헤 야 Mohair	수 모 류 Other Ani- mal Hair
미	국	U. S. A	-	5,999	422,202	-	-	-
일	본	Japan	28,883	178,455	74,715	-	828	-
캐	나	Canada	-	-	-	-	-	-
호	주	Australia	-	-	-	-	-	-
뉴	질	New Zealand	-	-	-	-	-	-
영	국	U. K	-	-	-	-	-	-
중	화	R. O. C	7,175	22,185	157,940	-	-	-
홍	콩	Hong Kong	63,354	120,072	91,396	-	-	-
서	독	West Germany	5,842	-	37,472	-	-	-
프	랑	France	-	-	-	-	-	-
태	국	Thailand	-	-	67,956	-	-	-
싱	가	Singapore	-	-	21,475	-	-	-
덴	마	Denmark	-	-	-	-	-	-
스	웨	Sweden	-	-	-	-	-	-
이	태	Italy	-	-	-	-	-	-
네	델	Netherlands	20,809	-	-	-	-	-
벨	기	Belgium	-	-	-	-	-	-
인	도	India	545	1,960	125	-	-	-
스	페	Spain	-	-	-	-	-	-
아	르	Argentina	-	-	-	-	-	-
핀	란드	Finland	-	-	-	-	-	-
중	공	Peo. of China	-	2,912	-	-	-	-
소	련	Union of soviet	-	-	-	-	-	-
파	키	Pakistan	-	20,775	-	-	-	-
폴	란드	Poland	-	-	-	-	-	-
남	아	South Africa	-	-	-	-	10	-
계		Total	126,608	352,358	873,281	10	828	-

단위 Unit : kg

Import Animal Products

녹 자 Deer Antler	녹 용 Young Antler of the Deer	담 Bile	즙 Pteropi Stercus	오 령 지 Beef 지 Tallow	우 Cattle Bone	골 Bone	수 우 각 Buffalo Horn	쏘 세 지 Sausage
60,053	-	-	-	-	1,775,833	-	-	-
27,999	120	-	1,628	27,317	580,558	18,220	19,688	-
-	-	-	-	-	-	-	-	-
-	-	-	-	59,426	2,489,270	-	-	352
1,592	561	-	-	-	240,085	-	-	-
7,431	-	-	-	-	-	-	-	-
1,294	-	300	-	-	-	-	5,100	-
23,145	307	-	-	-	-	-	-	-
182,785	-	-	-	-	-	-	-	-
-	-	-	-	-	-	-	-	-
-	-	-	-	-	-	-	-	-
-	-	-	-	-	-	-	-	-
6,313	-	-	-	-	-	-	-	-
39,196	316	-	-	-	-	-	-	-
7,457	-	-	-	-	-	-	-	-
-	-	-	-	-	-	-	-	-
-	-	-	-	-	-	-	-	-
3,100	-	-	-	-	-	-	-	-
-	-	-	-	-	-	-	-	-
-	-	-	-	-	-	-	-	-
53,121	-	-	-	-	-	-	-	-
-	-	-	-	-	-	-	-	-
1,634	-	-	-	-	-	-	-	-
-	-	-	-	-	-	-	-	-
-	-	-	-	-	-	-	-	-
-	-	-	-	-	-	-	-	-
-	-	-	-	-	-	-	-	-
415,120	1,304	300	1,628	86,743	5,085,746	18,220	24,788	352



## (2) 서울 지소 Seoul Branch

(가) 수출·입 동물 Export &amp; Import Animals

품 명 Species		수 출 동 물 Export Animals			
		개 Dog	고 양 이 Cat	곰 Bear	조 류 Birds
국 별 By Country					
미	국 U. S. A	317	122	1	8
일	본 Japan	45	-	-	1,754
캐	나 다 Canada	1	-	-	-
호	주 Australia	1	-	-	-
영	국 U. K	5	-	-	-
중	화 민 국 R. O. C	1	-	-	122
홍	콩 Hong Kong	1	6	-	-
서	독 West Germany	4	-	-	-
프	랑 스 France	6	-	-	-
싱	가 폴 Singapore	1	-	-	-
이	태 리 Italy	2	-	-	-
네	델 란 드 Netherland	1	-	-	-
벨	기 예 Belgium	-	-	-	-
태	국 Thailand	-	2	-	-
스	페 인 Spain	-	-	-	-
덴	마 크 Denmark	-	-	-	-
필	리 핀 Philippine	2	2	-	-
핀	랜 드 Finland	1	-	-	-
인	도 India	1	1	-	-
바	레 인 Bahrein	1	-	-	4
스	위 스 Switzealand	-	2	-	-
사우디아라비아	Saudi Arabia	-	1	-	5
이	라 크 Iraq	-	-	-	-
말	레이 지 아 Malaysia	-	-	-	-
계	Total	390	136	1	1,893



품 명 Species 국 별 By Country			Import Animals				
			개 Dog	고양이 Cat	병아리 Day Old Chick	오리새끼 Day Old Duckling	조류 Birds
미	국	U. S. A	333	145	-	-	280
일	본	Japan	38	7	-	-	59
캐	나	Canada	1	1	-	-	-
호	주	Australia	-	-	-	-	-
영	국	U. K	5	1	1,150	4,660	924
중	화	민 국 R. O. C	4	-	-	-	-
홍	콩	Hong Kong	4	1	-	-	-
서	독	West Germany	9	2	-	-	43
프	랑	스 France	6	3	-	-	-
싱	가	폴 Singapore	-	2	-	-	-
이	태	리 Italy	-	-	-	-	1,584
비	델	란 드 Netherland	-	3	-	-	10
벨	기	에 Belgium	-	-	-	-	-
태	국	Thailand	1	-	-	-	-
스	페	인 Spain	1	-	-	-	-
덴	마	크 Denmark	1	-	-	-	-
필	리	핀 Philippine	-	-	-	-	-
핀	랜	드 Finland	1	-	-	-	-
인	도	India	1	-	-	-	-
바	레	인 Bahrein	-	1	-	-	-
스	위	스 Switzealand	1	-	-	-	-
사	우	디 아 라 비 아 Saudi Arabia	-	-	-	-	1
이	락	크 Iraq	-	-	-	-	1
말	레	이 사 아 Malaysia	-	-	-	-	10,002
계	Total		406	166	1,150	4,660	12,904

단위 Unit : 마리 Head						
여우 Fox	밍크 Mink	피치 Fitch	토끼 Rabbit	쥐 Mouse	야생동물 Wild Animal	벌 Bee
190	1,710	100	-	220	2	500
6	70	-	101	1,137	7	40
-	-	-	-	-	-	-
-	-	-	-	-	-	-
-	-	-	-	-	-	-
-	-	-	-	-	-	-
-	-	-	-	-	-	-
-	-	-	56	-	-	-
-	-	-	-	-	-	-
-	-	-	-	-	-	-
-	-	-	-	-	-	-
-	-	-	-	-	-	-
-	-	-	596	-	-	-
-	-	-	-	-	-	-
-	-	-	-	-	-	-
-	-	-	-	-	-	-
-	-	-	-	-	-	-
-	-	-	-	-	-	-
-	-	-	-	-	-	-
-	-	-	-	-	-	-
-	-	-	-	-	-	-
-	-	-	-	-	-	-
-	-	-	-	-	-	-
196	1,780	100	753	1,357	9	540

## (나) 수출 축산물 Export Animal Products

품 명 Item		우 육	돈육	돈 새 장	계 육
국 명 By Country		Beef	Pork	Pig Intereas	Chicken Meat
미 국	U. S. A.	-	-	-	10
일 본	Japan	13,096	10,018	2	2,021
캐 나 다	Canada	-	-	21	-
호 주	Australia	1,198	-	-	-
뉴 질 랜드	Newzealand	-	-	-	-
영 국	U. K	2,628	-	-	-
중 화 민 국	R. O. C.	10,354	-	-	-
홍 콩	Hong Kong	-	-	-	-
서 독	West Germany	-	-	-	-
프 랑 스	France	-	-	-	-
싱 가 폴	Singapore	-	-	-	10
네 델 란 드	Netherland	-	-	-	-
스 웨 덴	Sweden	-	-	-	-
덴 마 크	Denmark	-	40,000	301,600	-
이 태 리	Italy	-	-	-	-
벨 기 에	Belgium	-	-	-	-
스 페 인	Spain	-	-	-	-
그 리 스	Greece	-	-	-	-
아 르헨 티 나	Argentina	-	-	-	-
포 투 구 알	Portugal	-	-	-	-
스 리 랑 카	Sri Lanka	-	-	-	-
남아프리카공화국	South Africa	-	-	-	-
스 위 스	Switzerland	-	-	-	-
계	Total	27,276	50,018	301,623	2,041

단위 Unit : kg

우 Cattle Hide	돈 Pig Skin	토 Rabbit Skin	수 Other Animal Skin	토 Rabbit Hair	마 Horse Hair	산 양 모 Goat Hair
-	-	-	-	500	23,708	1,433
34,008	85	1	16	172,060	9,684	9,039
-	-	-	-	-	-	-
-	-	-	-	-	7,231	4,495
-	-	-	-	-	-	250
-	-	-	-	3,065	272	180
-	1,124,680	-	-	14,724	23,737	400
-	-	-	-	3,084	300	-
-	-	-	-	2,000	1,014	60
-	-	-	-	2	-	350
-	-	-	-	-	-	-
35,192	-	-	-	-	-	-
-	-	-	-	2,000	-	-
-	-	-	-	4	-	-
53,449	-	-	-	22,014	-	-
-	25,200	-	-	1,040	-	-
196,753	-	-	-	6,600	-	-
-	-	-	-	200	-	-
-	-	-	-	-	-	50
-	-	-	-	-	-	-
-	-	-	-	-	136	-
-	-	-	-	-	-	-
-	-	-	-	3,030	-	-
319,402	1,149,965	1	16	230,323	66,082	16,257

품 명 Item		깃 털 Down & Feather	돈 모 Bristle	우 모 Cattle Hair	여 우 모 Fox Hair
국 명 By Country					
미	국 U. S. A.	244	-	-	-
일	본 Japan	8,369	-	-	4,280
캐	나 나 Canada	-	-	-	-
호	주 Australia	-	1,545	-	-
뉴	질 랜 드 Newzealand	-	572	-	-
영	국 U.K	-	-	-	-
중	화 민 국 R. O. C.	-	-	20	42
홍	콩 Hong Kong	-	-	-	-
서	독 West Germany	-	-	-	-
프	랑 스 France	-	-	-	-
싱	가 폴 Singapore	-	-	-	-
네	델 란 드 Netherland	-	-	-	-
스	웨 덴 Sweden	-	-	-	-
덴	마 크 Denmark	-	-	-	-
이	태 리 Italy	3,552	-	-	-
벨	기 에 Belgium	-	-	-	-
스	페 인 Spain	-	-	-	-
그	리 스 Greece	-	-	-	-
아	르 헨 티 나 Argentina	-	-	-	-
포	루 두 갈 Portugal	277	-	-	-
스	리 랑 카 Srilanka	-	-	-	-
남	아프리카공화국 South Africa	-	-	-	-
스	위 스 Swizeland	-	-	-	-
계 Total		12,442	2,117	20	4,322

단위 Unit : kg

수 모 류 Other Animal Hair	피 분 Skin Meal	평 박 제 Stuffing	개 검 Dog Tbis	라 면 Noodles	기 타 Other
2,200	-	962	-	-	2
6,347	300,000	5	-	-	110
-	-	-	-	-	-
-	-	-	-	-	-
-	-	-	-	-	-
10	-	-	-	-	-
-	-	-	-	-	-
-	-	-	-	-	3,150
-	-	-	-	-	-
-	-	-	-	11,468	6,091
-	-	-	-	-	-
-	-	-	-	-	-
-	-	-	3,150	-	-
1,000	-	-	-	-	9,782
-	-	-	-	-	-
-	-	-	-	-	-
-	-	-	-	-	-
-	-	-	-	-	-
-	-	-	-	-	-
-	-	-	1,021	-	-
-	-	-	-	-	-
9,557	300,000	967	4,171	11,468	19,135



(나) 수입 축산물 Import Animal Products

품 명 Item		우 육 Beef	번양육 Mutton	돈 육 Pork	계 육 Chicken Meat	오리육 Duckling	기타육류 Other Meat
국 명 By Country							
미	국 U. S. A	311,369	1,789	5,971	32,284	1,669	3,559
일	본 Japan	559	75	-	-	-	10
캐	나 다 Canada	-	-	-	-	-	-
호	주 Australia	109,276	80	-	-	-	-
뉴	질랜드 Newzealand	-	6,220	-	-	-	1,011
영	국 U. K	-	-	-	-	-	-
중	화민국 R. O. C	-	-	-	-	-	-
홍	콩 Hong Kong	-	-	-	-	-	-
서	독 West Germany	-	-	-	-	-	-
프	랑스 France	-	-	-	352	-	-
덴	마크 Denmark	-	-	-	-	-	-
스	웨 덴 Sweden	140,443	-	-	-	-	-
이	스라엘 Israel	-	-	-	-	-	-
노	르웨이 Norway	-	-	-	-	-	-
핀	란드 Finland	-	-	-	-	-	-
벨	기에 Belgium	-	-	-	-	-	-
싱	가 포 Singapore	-	-	-	-	-	-
칠	레 Chile	-	-	-	-	-	-
아	르헨티나 Argentina	23	-	-	-	-	-
에	티오피아 Ethiopia	-	-	-	-	-	-
계	Total	561,670	8,164	5,971	32,636	1,669	4,580

단위 Unit : kg

우 피 Cattle Hide	밍크피 Mink Skin	여우피 Fox Skin	토 피 Rabbit Skin	수피류 Other Animal Skin	면 양모 Wool	산양모 Goat Hair	토 모 Rabbit Hair	마 모 Horse Hair
13,572,923	17,132	20,910	25	10,346	-	-	-	-
-	742	4,834	-	244	-	2,028	6	181
880,346	11,903	2,488	-	8,205	-	-	-	-
17,661	-	-	-	2,682	8	-	-	-
105,593	-	595	-	53,697	1	-	-	-
-	27,304	6,275	3	5,935	14	-	-	-
-	-	-	-	-	-	-	-	-
-	2,828	52	-	-	-	-	-	-
-	5,443	-	5	4,765	-	-	-	-
-	196	-	-	-	-	-	-	-
-	79,323	22,966	-	3,187	-	-	-	-
48	6,758	124	-	-	-	-	-	-
-	-	-	-	-	-	-	-	-
-	1,335	32,192	-	16,119	-	-	-	-
-	36,689	112,410	-	38,755	-	-	-	-
-	-	-	2	104	-	-	-	-
-	-	-	-	-	-	-	-	-
-	-	-	-	-	-	-	260	-
-	-	-	-	-	-	-	-	-
12	-	68	-	-	-	-	-	-
14,576,583	189,653	202,914	35	144,039	23	2,028	266	181

품 명 Item		눈 모 Bristle	깃 턴 Down & Feather	수모류 Other Animal Hair	늑 용 Young Antler of the Deer	우 황 Bozoar Bovis	사 향 Moschus
국 명 By Country							
미 국	U. S. A	-	18,757	-	2,687	-	-
일 본	Japan	400	-	253	550	55	54
캐 나 다	Canada	-	-	-	-	-	-
호 주	Australia	-	-	-	-	-	-
뉴질랜드	Newzealand	-	-	-	6,355	-	-
영 국	U. K	-	-	-	119	-	-
중화민국	R. O. C	-	1,066	-	-	-	-
홍 콩	Hong Kong	-	-	-	9,632	56	7
서 독	West Germany	-	-	-	481	1	-
프 랑 스	France	-	-	-	-	-	-
덴 마 크	Denmark	-	-	-	-	-	-
스 웨 덴	Sweden	-	-	-	-	-	-
이스라엘	Israel	-	-	-	-	-	-
노르웨이	Norway	-	-	-	-	-	-
핀 램 드	Finland	-	-	-	-	-	-
벨 기 에	Belgium	-	-	-	-	-	-
싱 가 품	Singapore	-	-	-	100	11	61
칠 레	Chile	-	-	-	-	-	-
아르헨티나	Argentina	-	-	-	-	-	-
에티오피아	Ethiopia	-	-	-	-	-	-
계	Total	400	19,823	253	19,924	123	122

단위 Unit : kg

담즙 Bile	호골 Tiger Bone	소정액 Cattle Semen	돼지정액 Pig Semen	쫄새지 Sausage	베이컨 Bacon	햄 Ham	계란 Egg	기타 Other
-	-	818	145	-	98	50	172	445
-	-	-	-	-	-	-	-	-
-	-	173	-	-	-	-	-	-
-	-	-	-	-	-	-	-	-
-	-	-	-	-	-	-	-	-
-	-	-	-	-	-	-	105	-
-	-	-	-	-	-	-	-	-
-	-	-	-	-	-	-	50	-
-	-	-	-	-	-	-	-	-
-	-	-	-	-	-	-	-	-
10	-	-	-	120	-	-	-	-
-	-	-	-	-	-	-	-	144
-	-	-	-	-	-	-	-	-
-	-	-	-	-	-	-	-	100
-	-	-	-	-	-	-	-	-
-	32	-	-	-	-	-	-	-
-	-	-	-	-	-	-	-	-
-	-	-	-	-	-	-	-	65
-	-	-	-	-	-	-	-	-
10	32	991	145	120	98	50	327	754

## (3) 인천지소 Incheon Branch

(가) 수출입 동물 Export &amp; Import Animals

품명 Species	수출입 동물								
	수출 동물 Export Animal			입 Import					
국명 By country	병아리 Day old chick	우유우 Dairy cattle	말 Horse	돼지 Pig	병아리 Day old chick	오리새끼 Day old Duckling	조류 Birds	야생동물 Wild Birds	
미국 U. S. A	-	720	-	80	87,530	-	-	2	
일본 Japan	5,750	-	3	-	-	1,024	-	32	
캐나다 Canada	-	182	-	-	-	-	-	-	
호주 Australia	-	-	345	-	3,660	-	-	-	
영국 U. K	-	-	-	-	7,920	30,905	-	-	
중화민국 R. O. C	-	-	-	-	10,900	-	-	-	
서독 West Germany	-	-	-	-	-	-	-	10	8
프랑스 France	-	-	-	-	33,778	6,560	-	-	3
덴마크 Denmark	-	-	-	-	-	-	-	-	-
베네주엘라 Venezuela	-	-	-	-	-	-	-	-	3
남아프리카공화국 South Africa	-	-	-	-	-	-	-	-	-
계 Total	5,750	902	348	80	143,788	38,489	10	48	

(나) 수출입 축산물 Export Import Animal Products

품명 Item	수출입 축산물							
	수출 축산물 Export Animal Products				수입 Import			
국명 By country	오리류 Duckling	우유우 Cattle Hide	돼지 Pig skin	말모 Horse Hair	깃털 Down & Feathir	분뇨 Manure	우유 Cattle Hide	
미국 U. S. A	-	-	-	-	-	-	-	82,448,897
일본 Japan	6,694	71,128	-	67	34,630	128,530	40,988	
캐나다 Canada	-	-	-	-	-	-	-	4,279,477
호주 Australia	-	-	-	-	-	-	-	432,415
뉴질랜드 Newzealand	-	-	-	-	-	-	-	454,475
영국 U. K	-	-	-	1,822	-	-	-	-
중화민국 R. O. C	-	-	300,265	-	-	-	-	-
태국 Thailand	-	-	47,500	-	-	-	-	-
싱가폴 Singapore	-	-	-	-	-	-	-	-
남아프리카공화국 South Africa	-	-	-	-	-	-	-	-
계 Total	6,694	71,128	347,765	1,889	34,630	128,530	87,656,252	

단위 Unit : 마리, Head

여우 Fox	동			물		Import Animals		
	라쿤 Raccon	밍크 Mink	토끼 Rabbit	나람쥐 Squirrel	야생기제류 Perissodactyla	야생우제류 Artiodactyla	기타야생동물 Other Wild Animal	
-	50	767	-	-	1	4	10	
20	-	-	-	-	2	1	20	
-	-	-	-	-	-	-	2	
-	-	-	-	-	-	-	2	
-	-	-	-	-	-	-	-	
-	-	-	-	-	-	-	-	
-	-	-	-	-	-	-	60	
-	-	-	558	-	-	-	-	
-	-	-	-	-	-	-	-	
-	-	-	-	-	1	-	-	
20	50	767	558	2	2	5	94	

단위 Unit : kg

입		축		산		물				
양 Sheep skin	피	토끼 Rabbit skin	피	면양모 Wool	깃털 Down & Feather	우지 Beef tallow	우관 Cattle Bone	관분 Bone Meal	녹각 Deer Antler	
54,649		5,169		-	-	22,513,554	199,657	205,548	-	
-		-		-	-	-	-	-	-	
-		-		-	-	1,940,667	-	-	-	
-		-		-	-	-	-	-	-	
-		-		-	-	998,491	-	-	1,500	
-		-		-	-	-	-	-	-	
-		-		-	-	-	-	-	-	
-		-		-	26,740	-	-	-	-	
-		-	4,322	-	-	-	-	-	-	
54,649		5,169		4,322	26,740	25,452,712	199,657	205,548	1,500	

## (4) 부산지소 Pusan Branch

수출·입품 Export & Import 품명 Item		수출 동물 Export Animals		수입 Import		
		개 Dog	고양이 Cat	돼지 Pig	곰 Bear	개 Dog
미국	U.S.A.	10	3	36	-	-
일본	Japan	4	6	-	12	17
캐나다	Canada	-	-	-	-	-
호주	Australia	-	-	-	-	-
뉴질랜드	Newzealand	-	-	-	-	-
영국	U.K.	1	-	-	-	-
중화민국	R.O.C.	-	-	-	-	-
홍콩	Hong Kong	-	-	-	-	-
서독	West Germany	-	-	-	-	-
프랑스	France	-	-	-	-	-
아일랜드	Ireland	-	-	-	-	-
네델란드	Netherland	1	-	-	-	-
스페인	Spain	-	-	-	-	-
인도	India	-	-	-	-	-
아르헨티나	Argentina	-	-	-	-	-
우루과이	Uruguay	-	-	-	-	-
남아프리카공화국	South Africa	-	-	-	-	-
중공	Peo. of China	-	-	-	-	-
계 Total		16	9	36	12	17

단위 : Unit : 마리/Head

동 물 Animal				수 출 축 산 물 Export Animal Products			
고양이 Cat	병아리 Day Old Chick	조 류 Birds	밍 크 Mink	우 육 Beef	면양육 Mutton	우 피 Cattle Hide	돈 피 Pig Skin
-	31,890	-	800	-	-	-	-
1	5,861	31	-	1,955	9,000	53,782	-
-	-	-	-	-	-	-	-
-	-	-	-	-	-	-	-
-	-	-	-	-	-	-	-
-	11,276	-	-	-	-	-	-
-	-	-	-	-	-	-	32,250
-	-	-	-	-	-	-	-
-	-	-	-	-	-	-	-
-	3,494	-	-	-	-	-	-
-	-	-	-	-	-	-	-
-	9,604	-	-	-	-	-	-
-	-	-	-	-	-	-	-
-	-	-	-	-	-	-	-
-	-	-	-	-	-	-	-
-	-	-	-	-	-	-	-
-	-	-	-	-	-	-	-
-	-	-	-	-	-	-	-
1	62,125	31	800	1,955	9,000	53,782	32,250



수출·입항 Export & Import 품 명 item by Country		수 출 품 목 산 물				
		오 리 피 Duck Skin	꿩 피 Pheasant Skin	수 피 류 Other Animal Skin	면 양 모 Wool	마 모 Horse Hair
미	국 U. S. A.	-	-	-	-	-
일	본 Japan	1	5	7	13,847	-
캐 나	다 Canada	-	-	-	-	-
호	주 Australia	-	-	-	-	-
뉴 질	랜드 Newzealand	-	-	-	-	-
영	국 U.K.	-	-	-	-	-
중 화	민 국 R. O. C.	-	-	-	-	-
홍	콩 Hong Kong	-	-	-	-	116
서	독 West Germany	-	-	-	-	-
프 랑	스 France	-	-	-	-	-
아 일	랜드 Ireland	-	-	-	-	-
비 델	란드 Netherland	-	-	-	-	-
스	페인 Spain	-	-	-	-	-
인	도 India	-	-	-	5,000	-
아 르	헨티나 Argentina	-	-	-	-	-
우 루	과 이 Uruguay	-	-	-	-	-
남아	프리카공화국 South Africa	-	-	-	-	-
중	공 Peo. of China	-	-	-	-	-
계	Total	1	5	7	18,847	116

단위 Unit :kg

수 입 축 산 물

우 모 Cattle Hair	피 분 Skin Meal	우 육 Beef	돈육 Port	기타육류 Other Meat	우피 Cattle Hide	마피 Horse Hide	양피 Sheep Skin	수피류 Other Animal Skin
-	-	-	-	-	18,896,972	37,694	-	-
7	170,000	64	68	-	54,384	-	-	-
-	-	-	-	-	1,035,862	34,381	-	-
-	-	-	-	27	547,664	-	52,635	2
-	-	-	-	-	1,264,036	-	-	-
-	-	-	-	-	-	-	-	-
-	-	-	-	-	-	-	-	-
-	-	-	-	-	-	-	-	-
-	-	-	-	-	-	-	-	-
-	-	-	-	-	18,140	-	-	-
-	-	-	-	-	-	-	-	-
-	-	-	-	-	-	-	-	-
-	-	-	-	-	-	-	-	-
-	-	-	-	-	62,300	-	-	-
-	-	-	-	-	-	-	-	-
-	-	-	-	-	-	-	-	-
-	-	-	-	-	-	-	-	-
7	170,000	64	68	27	21,879,358	72,075	52,635	2

수출·입 Export & Import		수입 Import				
		면 양 모 Wool	산 양 모 Goat Hair	토 모 Rabbit Hair	마 모 Horse Hair	돈 모 Bristle
국 명 By Country	품 명 Item					
미	국 U.S.A.		-	-	-	-
일	본 Japan	215,593	102,952	44,458	16,715	31,744
캐	나 다 Canada	-	-	-	-	-
호	주 Australia	31,682,163	-	-	-	-
뉴	질 랜 드 Newzealand	7,233,768	-	-	-	-
영	국 U.K.	234,516	-	-	-	-
중	화 민 국 R.O.C.	1,544,596	-	-	-	-
홍	콩 Hong Kong	14,819	-	176,569	-	-
서	독 West Germany	7,575	-	-	-	-
프	랑 스 France	-	-	-	-	-
아	일 랜 드 Ireland	-	-	-	-	-
네	델 란 드 Netherland	45,897	-	-	-	-
스	페 인 Spain	-	-	-	-	-
인	도 India	-	-	-	-	-
아	르 헤 티 나 Argentina	630,392	-	-	-	-
우	루 과 이 Uruguay	22,143	-	-	-	-
남아프리카공화국	South Africa	326,012	-	-	-	-
중	공 Pco. of China	-	-	7,690	-	-
계	Total	41,957,474	102,952	228,717	16,715	31,744

단위 Unit : kg

축		Animal Products				물		
깃털 & Feather	모헤아 Mohair	낙타모 Camel Hair	수모류 Other Animal Hair	녹각 Deer Antler	늑용 Young Antler of the Deer	사향 Moschus	우지 Beef Tallow	
115,750.7	-	-	-	-	0.4	-	24,758,683.9	
-	38	-	1,217.2	1	4.663	2.0245	-	
-	-	-	-	-	-	-	486,348	
-	-	-	-	-	-	-	8,280,705.2	
-	-	-	-	-	0.95	-	29,184,678	
-	4,470	1,584	-	-	-	-	-	
-	-	-	-	150	1	0.03	-	
-	-	-	-	-	-	-	-	
-	-	-	-	-	-	-	-	
-	-	-	-	-	-	-	-	
-	-	-	-	-	-	-	-	
-	-	-	-	-	-	-	-	
-	985	-	-	-	-	-	-	
-	-	-	-	-	-	-	-	
-	-	-	-	-	-	-	-	
-	-	-	-	-	-	-	-	
-	51,233	-	-	-	-	-	-	
-	-	-	-	-	0.21	-	-	
115,750.7	56,726	1,584	1,217.2	151	7.223	2.0545	62,710,415.1	

(5) 군산지소, 제주지소 **Kun San Branch, Cheju Branch**

구 분 Section	품 명 Item	국 별 By Country		미 국	일 본	캐 나 다	
				U. S. A	Japan	Canada	
군 산 지 소  Kun san Branch	수입 동물 Import Animals	돼 지 Pig		228	-	-	
		곰 Bear		-	-	-	
		단위 : Unit : 마리 Head	병아리 Day old Chick		45,608	4,600	22,550
		토끼 Rabbit		-	160	-	
	수출 축산물 Export Animal Products	밍크 Mink		170	-	-	
		단위 : Unit : kg	우육 Beef		-	2,100	-
			돈육 Pork		-	75,061	-
			돈피 Pig Skin		-	-	-
		마모 Horse Hair		-	535	-	
		산양모 Goat Hair		-	1,513	-	
피분 Skin Meal		-	501,376	-			
수입 축산물 Import Animal Products	우피 Cattle Hide		45,756,804	-	377,794		
	양피 Sheep Skin		109,385	-	-		
제 주 지 소  Cheju Branch	수출 동물 Export Animal	개 Dog		-	1	-	
	수입 동물 Import Animal	개 Dog		-	4	-	
수출 축산물 Export Animal Products	단위 : Unit : kg	꿩피 Pheasant Skin		-	2,329	-	
		꿩박재 Stuffing		-	318	-	
		기타 Other		-	1	-	
	수입 축산물 Import Animal Products	우육 Beef		-	207.5	-	
기타 Other	돈육 Pork		-	5	-		
	계육 Chicken Meat		-	11	-		
	기타 Other		-	0.164	-		

호 주	뉴질랜드	중화민국	영 국	버 마	벨 기 에	계
Australia	Newzealand	R, O, C	U, K	Burma	Belgium	Total
-	-	-	-	-	-	228
-	-	-	-	10	-	10
12,200	-	9,545	15,417	-	-	109,920
-	-	-	-	-	-	160
-	-	-	-	-	-	170
-	-	-	-	-	-	2,100
-	-	-	-	-	-	75,061
-	-	251,020	-	-	24,000	275,020
-	-	-	-	-	-	535
-	-	-	-	-	-	1,513
-	-	-	-	-	-	501,376
142,422	53,879	-	-	-	-	46,330,899
992,813	-	-	-	-	-	1,102,198
-	-	-	-	-	-	1
-	-	-	-	-	-	4
-	-	-	-	-	-	2,329
-	-	-	-	-	-	318
-	-	-	-	-	-	1
-	-	-	-	-	-	207.5
-	-	-	-	-	-	5
-	-	-	-	-	-	11
-	-	-	-	-	-	0.164

여백

## 7. 5개년간 종류별 검역사항

TABLE OF ANIMALS & ANIMAL PRODUCTS  
DURING THE 5 YEARS(1981~1985)



여백

## 7. 5개년간 종류별 검역사항

TABLE OF ANIMALS & ANIMAL PRODUCTS  
DURING THE 5 YEARS(1981~1985)

## 7. 5개년간

### TABLE OF ANIMALS & ANIMAL

#### 가. 수출·입 동물 Export & Import Animals

연 도 Year	1981			1982		
	수 출 Export	수 입 Import	계 Total	수 출 Export	수 입 Import	계 Total
유 우 Dairy Cattle	-	14	14	-	9,682	9,682
육 우 Beef Cattle	-	17,695	17,695	-	39,770	39,770
말 Horse	102	145	247	104	242	346
돼 지 Pig	-	569	569	-	712	712
개 Dog	535	391	926	453	690	1,143
고양이 Cat	116	119	235	103	145	248
조 류 Birds	606	2,651	3,257	3,977	31,268	35,245
병아리 Day Old chick	9,872	233,666	243,538	19,675	266,245	285,920
토 끼 Rabbit	-	368	368	-	199	199
야수류 Wild Animals	-	101	101	3	542	545
쥐 Mouse	-	136	136	-	307	307
너랑쥐 Squirrel	20,951	-	20,951	27,670	-	27,670
사슴 Deer	-	-	-	-	-	-
양서류 Amphibia	63,654	-	63,654	33,500	-	33,500
파충류 Reptilia	10,555	2,650	13,205	7,000	-	7,000
꿀 벌 Honey Bee	-	215	215	-	-	-
기 타 Other	-	84	84	-	114	114
<b>계 Total</b>	<b>106,391</b>	<b>258,804</b>	<b>365,195</b>	<b>92,485</b>	<b>349,916</b>	<b>442,401</b>

# 종류별 검역사항

PRODUCTS DURING THE 5 YEARS(1981~1985)

단위 Unit :마리 Head

1983			1984			1985		
수출 Export	수입 Import	계 Total	수출 Export	수입 Import	계 Total	수출 Export	수입 Import	계 Total
-	11,047	11,047	-	11,265	11,265	-	1,239	1,239
-	67,706	67,706	-	18,230	18,230	-	27	27
17	355	372	1	256	257	-	360	360
-	2,059	2,059	-	219	219	-	701	701
448	1,804	2,252	528	423	951	407	429	836
151	139	290	149	149	298	145	170	315
7,801	29,989	37,790	2,788	15,101	17,889	1,893	12,993	14,886
40,576	402,764	443,340	37,413	239,140	276,553	7,350	360,132	367,482
1	95	96	5	1,140	1,145	-	1,471	1,471
14	1,014	1,028	-	1,885	1,885	3	132	135
2	228	230	22	242	264	-	1,357	1,357
34,550	-	34,550	39,150	-	39,150	38,364	2	38,366
-	40	40	-	-	-	-	-	-
31,300	-	31,300	7,800	-	7,800	5,002	-	5,002
-	-	-	-	-	-	-	-	-
-	-	-	-	-	-	-	540	540
-	3,736	3,736	46	9,075	9,121	-	3,883	3,883
<b>114,860</b>	<b>520,976</b>	<b>635,836</b>	<b>87,902</b>	<b>297,125</b>	<b>385,027</b>	<b>53,164</b>	<b>383,436</b>	<b>436,600</b>

## 나. 수출·입 축산물 Export &amp; Import Animal Products

종 류 Item	1981			1982		
	수 출 Export	수 입 Import	계 Total	수 출 Export	수 입 Import	계 Total
우 육 Beef	4	32,604,393	32,604,397	3,349	72,913,009	72,916,358
면양육 Mutton	6,214,221	11,617,988	17,832,209	5,343,924	8,111,474	13,455,398
돈육 Pork		12,492	12,492	4	49,207	49,211
양장 Sheep Casing	108,861	148,299	257,160	47,850	9,117	56,967
소내장 Beef Tripe	298,010	457,167	755,177	139,064	445,210	584,274
기타육류 Other Meat	90,655	59,262	149,917	12	13,181	13,193
우피 Cattle Hide		116,367,268	116,367,268	104,353	136,045,792	136,150,145
토피 Rabbit Skin	2	3,723,944	3,723,946		2,016,107	2,016,107
수구레 Inner Hide		65,541	65,541		15,180	15,180
수피류 Other Animal Skin	192,025	1,381,511	1,573,536	490	2,114,992	2,115,482
우모 Cattle Hair	676	17,438	18,114	129	25,555	25,684
면양모 Wool	10,127	38,402,475	38,412,602		35,580,621	35,580,621
돈모 Bristle	662	11,460	12,122	1,003	29,162	30,165
깃털 Down & Feather	15,041	560,961	576,002	2,821	407,732	410,553
수모류 Other Animal Hair	176,776	257,717	434,493	49,976	502,632	552,608
수골 Animal Bone	25	5,108	5,133		712	712
녹각 Deer Antler	1	349,829	349,830	1	475,092	475,093
사료 Animal Feed	450,238		450,238	350,000	226,398	576,398
박재 Stuffing	6,742	1	6,743	4,419	233	4,652
우지 Beef Tallow		122,993,194	122,993,194		108,461,738	108,461,738
난류 Eggs	1,638,090	38,090	1,676,180	271,735	113	271,848
기타 Other	2,982	40,230	43,212	9,578	127,763	137,341
계 Total	9,205,138	329,114,368	338,319,506	6,328,708	367,571,020	373,899,728

단위 Unit : kg

1983			1984			1985		
수출 Export	수입 Import	계 Total	수출 Export	수입 Import	계 Total	수출 Export	수입 Import	계 Total
7,884	64,635,158	64,643,042	4,721	26,036,952	26,041,673	31,331	2,318,204 <sup>5</sup>	2,349,535 <sup>5</sup>
6,988,090	11,226,834	18,214,924	8,030,651	12,144,702	20,175,353	9,436,837	17,281,175	26,718,012
14	47,497	47,511	288,301	71,935	360,236	226,458	96,237	322,695
20	852	872	-	-	-	-	-	-
65,754	68,187	133,941	14,200	-	14,200	-	-	-
2,486	100,546	103,032	297,077	109,624	406,701	310,358	103,777	414,135
	140,027,755	140,027,755	213,544	156,504,190	156,717,734	780,718	190,116,829	190,897,547
11,082	2,633,586	2,644,668	-	3,470,585	3,470,585	1	4,064,086	4,064,087
			-	-	-	1,740	-	1,740
1,714,414	2,213,311	3,927,725	3,727,694	2,622,478	6,350,172	1,807,358	3,249,689	5,057,047
47	21,407	21,454	-	-	-	27	-	27
9,258	36,440,983	36,450,241	-	33,347,053	33,347,053	18,847	41,982,720	42,001,567
650	81,074	81,724	-	139,061	139,061	2,117	158,752	160,869
46,235	690,914	737,149	35,120	758,557	793,677	64,842	1,035,594 <sup>7</sup>	1,100,436 <sup>7</sup>
66,513	1,052,492	1,119,005	310,222	1,105,057	1,415,279	361,289	901,308 <sup>2</sup>	1,262,597 <sup>2</sup>
	78,917	78,917	-	1,034,104	1,034,104	-	5,303,655	5,303,655
	486,948	486,948	-	349,271	349,271	-	416,771	416,771
1,950,000	9,570,343	11,420,343	120,000	2,118,395	2,238,395	971,376	205,548	1,176,924
431	442	873	1,351	-	1,351	1,285	-	1,285
	103,472,665	103,472,665	-	115,508,111	115,508,111	-	88,249,870 <sup>1</sup>	88,249,870 <sup>1</sup>
			-	-	-	-	327	327
93071	14,442	107,513	815,304	87,040	902,344	163,305	4415 <sup>4</sup> 50,718	4415 <sup>4</sup> 214,023
10,955,949	372,864,353	383,820,302	13,858,185	355,407,115	369,265,300	14,177,889	9415 <sup>9</sup> 355,535,261	9415 <sup>9</sup> 369,713,150

여백

## 8. 수출·입축산물의 소독 및 불합격 사항

DISINFECTION & REJECTION  
OF ANIMAL PRODUCTS



여백

## 8. 수출·입축산물의 소독 및 불합격 사항 DISINFECTION & REJECTION OF ANIMAL PRODUCTS

169

### 가. 소독 사항 Disinfection

구분 Export & Import	품명 Item		육류 Meat	수피류 Skin	수모류 Hair	기타 Other	계 Total
	약품명 Disinfectants	진수 Case 수량 kg					
수출 Export	크레솔비누액 Cresol	진수 Case 수량 kg		65		17	82
				2,314,136		1,099,906	3,414,042
	호르마린가스 Formalin - Gas	진수 Case 수량 kg		436		90	526
				5,384		87,032	92,416
	산화에칠렌가스 E. O. Gas	진수 Case 수량 kg					2
							1
소독불요 Non- Disinfection	진수 Case 수량 kg	478	8	503	13	1,002	
		10,004,984	271,582	360,090	34,774	10,671,430	
소계 Sub Total	진수 Case 수량 kg	478	509	593	32	1,612	
		10,004,984	2,591,102	447,122	1,134,681	14,177,889	
수입 Import	크레솔비누액 Cresol	진수 Case 수량 kg		5,237	1,742	5	6,984
				196,893,963	24,258,942.9	43,008	221,195,913.9
	호르마린가스 Formalin - Gas	진수 Case 수량 kg		961	986		1,947
				536,641	2,889,380		3,426,021
	산화에칠렌가스 E. O. Gas	진수 Case 수량 kg				41	41
						160,2955	160,2955
	자아염소산소다 & 자외선	진수 Case 수량 kg				101	101
						418,352	418,352
기타 Other	진수 Case 수량 kg				320	320	
					20,211	20,211	
소독불요 Non- Disinfection	진수 Case 수량 kg	669	2,235	432		3,336	
		19,799,393.5		16,930,052	93,745,158.246	130,474,603.746	
소계 Sub Total	진수 Case 수량 kg	669	6,198	4,963	899	12,729	
		19,799,393.5	197,430,604	44,078,374.9	94,226,889.5415	355,535,261.9415	
합계 Total	진수 Case 수량 kg	1,147	6,707	5,556	931	14,341	
		29,804,377.5	200,021,706	44,525,496.9	95,361,570.5415	369,713,150.9415	

## 나. 불합격사항 Rejection

수출입별 Export & Import	품 명 Item	불합격이유 Reason & Rejection	조 치 내 용 Termination							
			소 각 Cremation		매 물 Burying		반 송 Returning		계 Total	
			건수 Case	수 량 kg	건수 Case	수 량 kg	건수 Case	수 량 kg	건수 Case	수 량 kg
수 입 Import	우 육 Beef		42	621	234	3,479.5	6	46	282	4,146.5
	면양육 Mutton	※ 검역증미첨부 Not Accompanied by a Health	-	-	1	20	-	-	1	20
	돈육 Pork		2	5.4	1	5	-	-	3	10.4
	계육 Chicken Meat		-	-	1	10	-	-	1	10
	마피 Horse Hide		1	23	-	-	-	-	1	23
	양피 Sheep Skin	※ 검역포기또는 미신청	7	80.5	-	-	1	44	8	124.5
	캥가루피 Kangaroo Skin	Not Apply For Ouprant. ine	1	255	-	-	-	-	1	255
	수피류 Other Animal Skin		2	46	-	-	-	-	2	46
	곰박세 Bear Stuffing		-	-	-	-	1	1	1	1
	면양모 Wool	※ 부패 Rotting	6	540.5	-	-	-	-	6	540.5
	마모 Horse Hair		1	2	-	-	-	-	1	2
	토모 Rabbit Hair		1	0.5	-	-	-	-	1	0.5
	깃털 Down & Feather		1	0.7	-	-	-	-	1	0.7
	늑용 Young Antler of the Deer		2	7.6	-	-	-	-	2	7.6
	우골 Cattle Bone		1	10,096	-	-	-	-	1	10,096
	담즙 Bile		1	1	-	-	-	-	1	1
	수우각 Buffalo Horn		1	5,250	-	-	-	-	1	5,250
	쥐혈청 Mouse Serum		-	-	1	7	-	-	1	7
	계 Total		69	14,929.2	238	3,521.5	8	91	315	20,541.7

## 9. 검역시행장 및 관리수의사 현황

ACCREDITED VETERINARIANS & PLACES  
FOR QUARANTINE SERVICE

여백

## 9. 검역시행장 및 관리수의사 현황

ACCREDITED VETERINARIANS & PLACES  
FOR QUARANTINE SERVICE

## 9. 검역시행장 및 ACCREDITED VETERINARIANS &

시·도·명 City & Province	구분 Classification	수출 Export					말 Horse	종돈 Breeding Pig	토끼 Rabbit
		육류가공장 Processing of Meat	수피류 Animal Skin	명아리 Day Old chick	수모류 Animal Hair	기타 Other			
서울	Seoul	2 (1)	1	-	-	-	-	-	
부산	Pusan	1	-	-	-	-	-	-	
인천	Inchon	-	1	-	-	-	1	-	
대구	Taegu	1	-	-	-	-	-	-	
경기도	Kyonggi - Do	1	2	1	-	2	2	1	
강원도	Kangwon - Do	-	-	-	-	-	-	-	
충청북도	Chung chongbug - Do	1	-	-	1	-	-	-	
충청남도	Chung chongnam - Do,	1	2	-	-	-	-	3	
전라북도	Jonlabug - Do	-	-	-	-	-	-	-	
전라남도	Jonlanam - Do	2	-	-	-	-	-	-	
경상북도	Kyongsangbug - Do	-	-	-	-	-	-	-	
경상남도	Kyongsangnam - Do	-	-	-	-	-	-	2	
제주도	Cheju - Do	-	1	-	-	-	-	-	
계	Total	9 (1)	7	1	1	2	3	6	

\* ( ) 숫자는 Accredited Veterinarians의 수를 나타냄.

Na of Accredited Veterinarians is Given in Parenthesis

# 관리수의사 현황

## PLACES FOR QUARANTINE SERVICE

야생 동물 Wild Animal	수 입 Import								수 출 입 Export & Import		계 Total
	병 아 리 Day Old chick	육류보관장 Cold stor- age of Meat	우관보관장 Cold stora- ge of cattle Bone	원피가공장 Processing plant of Hide	원피보관장 Storage of Hide	원모보관장 Storage of Wool	기 타 Other	면 양 육 Processing of Mutton	돈 육 Processing of Pork		
-	-	2	-	-	-	-	1	-	-	6 (1)	
-	-	2 (1)	4	-	1 (1)	2 (2)	-	4 (4)	1 (1)	15 (9)	
-	-	-	1	-	1 (1)	1 (1)	-	-	-	5 (2)	
-	-	-	-	-	-	-	-	-	-	1	
17	10	-	-	10 (10)	-	-	-	-	-	51 (10)	
-	-	-	-	-	-	-	-	-	-	-	
-	2	-	-	1 (1)	-	-	-	-	-	5 (1)	
3	6	-	-	2 (2)	-	-	-	-	-	18 (2)	
-	1	-	-	1 (1)	-	-	-	-	-	2 (1)	
-	1	-	-	-	-	-	-	-	-	3	
1	5	-	-	-	-	-	-	-	-	6	
1	-	1	-	-	-	-	-	-	-	4	
-	-	-	-	-	-	-	-	-	-	1	
<b>22</b>	<b>25</b>	<b>5 (1)</b>	<b>5</b>	<b>14 (14)</b>	<b>2 (2)</b>	<b>3 (3)</b>	<b>1</b>	<b>4 (4)</b>	<b>1 (1)</b>	<b>117 (26)</b>	



여백

식 물 편

PLANT

국립 식물 검역소

NATIONAL PLANT QUARANTINE SERVICE

여백

1. 기 구 및 인 원  
ORGANIZATION AND PERSONNEL

여백

## 1. 기구 및 인원

## ORGANIZATION AND PERSONNEL

## 가. 기 구 Organization

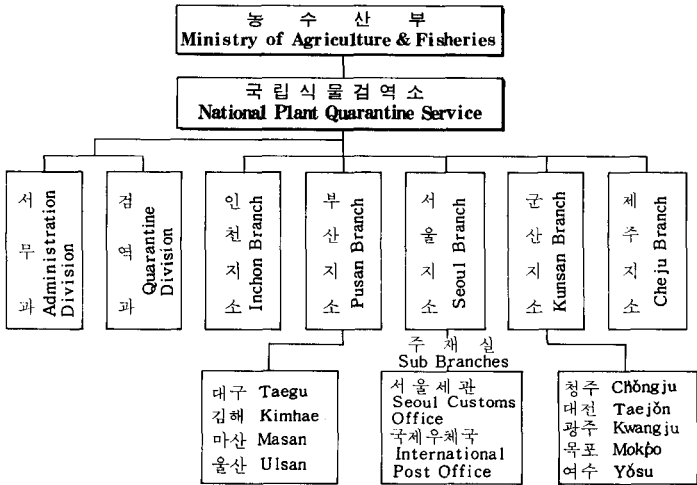

## 나. 인 원 Personnel

본 지소별 Station	구 분 Section	행 정 직 Administration Staff	검 역 관 Quarantine Officer	고 용 원 Other Employment	계 Total
본 소	Head Office	7	13	11	31
인천지소	Inchŏn Branch	2	12	4	18
부산지소	Pusan Branch	2	23	6	31
서울지소	Seoul Branch	2	12	4	18
군산지소	Kunsan Branch	2	16	5	23
제주지소	Cheju Branch	2	5	2	9
<b>계</b>	<b>Total</b>	<b>17</b>	<b>81</b>	<b>32</b>	<b>130</b>

다. 수출입 식물검역 실시 지역포 Plant Quarantine Network

범례		
◎	본소	Head Office
⊙	지소	Branch - Office
⚓	항구	Port
✉	우체국	Post Office
✈	공항	Air port

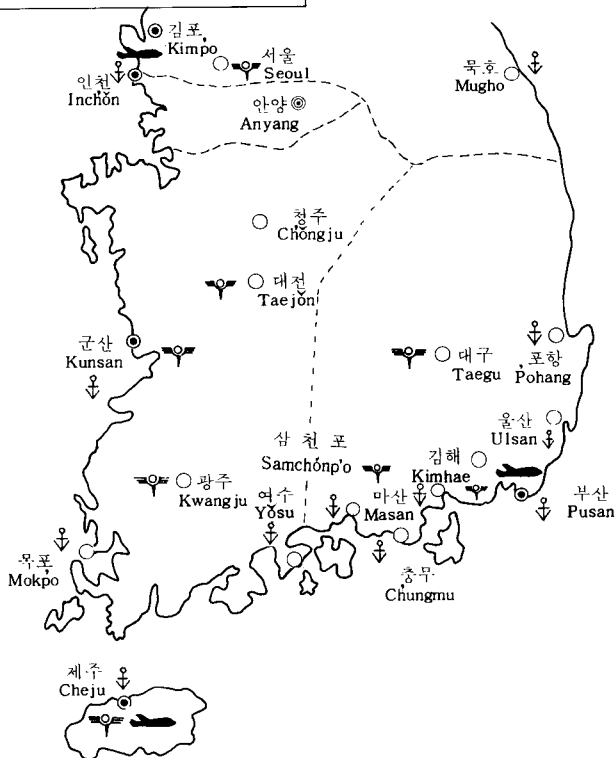

## 2. 식물 검역 개요

OUTLINE OF PLANT QUARANTINE



여백

## 2. 식물검역 개요

### OUTLINE OF PLANT QUARANTINE

- 1985년은 “시설장비 현대화의 해”로 기본 방침은
  - 빈틈없는 검역
  - 검역 시설장비의 현대화
  - 기초자료의 조사 정비
  - 청렴, 친절, 성실한 자세의 체질화
 에 역점을 두고 다가오는 86·88 양대회 개최에 따른 식물검역 대상식물 증가에 대비 국내의 홍보와 정보교환에 주력하였으며 과학적인 검역, 공정 신속한 업무처리등 능동적이고 적극적인 자세로 식물검역 업무를 추진하였다.
- 1985년도 수출입식물 검역실적은 물량면에서 볼때 1984년에 비해 곡류, 특용작물은 7%, 콩요류 및 기타는 30%가 증가하고 목재류는 1% 감소되었으며, 업무량은 수입식물검역이 전체의 77%를 차지하고 검역 건수는 32,959건으로 84년(33,042건)과 비슷하였다.
- 국제 교역의 다변화 추세에 따라 수출입 교역국의 증가(수출 63개국, 수입 83개국)와 더불어 교역품목이 다양해 졌으며, 병해충 발견 실적은 병원균은 1,585회로 전년과 비슷하나 해충은 5,028회로 50% 증가(84년도 3,353회)되었다.
- 보다 과학적인 검역업무를 수행키 위하여 검역 시설장비 현대화계획을 수립, 진공훈증상 4대, X-Ray 투시기 6대, 형광 현미경 6대, 기타장비 130대를 확보할 목표로 84년에 이어 장비구입을 계속 추진하였다.
- “종자전염병원균 편람”발간, 국내여건에 맞는 식물별 소독방법 정립, 법정해충 유인트랩 설치 운영, 검역실적 통계의 완전 전산화등 조사 연구사업을 지속적으로 추진하였다.
- 지소산하에 설치되어있던 주재실이 출장소로 개편되고 새로이 9명의 검역인력이 증원되는 등 식물검역업무의 선진화를 이룩하는 획기적인 전기를 마련하였다.

여백

### 3. 총            괄            편

GENERAL

여백

### 3. 총 관 편

GENERAL

가. 연도별 수출입 식물검역실적

Quarantine Record on Exporting and Importing Plants

식물명 Plants	단위 Unit	1983						
		검사 Inspected		소독 Disinfected		폐기 Destroyed		
		건수 Case	수량 Quantity	건수 Case	수량 Quantity	건수 Case	수량 Quantity	
파종 및 재식용 Sowing and propagative	종사류 Seeds	㉞	5,365	2,875	2,185	150	55	3
	묘목류 Nursery Stocks	천개, 1,000 pcs	2,405	5,218	558	699	59	28
	구근류 Bulbs	㉞	2	0.009	1	0.002	-	-
	구근류 Bulbs	천개, 1,000 pcs	381	14,261	63	5,642	12	0.1
	지류 Potatoes	㉞	6	61	2	1	2	60
	기타 Others	천개, 1,000 pcs	7	0.4	-	-	-	-
계 Total	㉞	158	18	9	1	4	0.5	
계 Total	천개, 1,000 pcs	5,538	2,954	2,197	152	61	63	
파종 및 재식용 이 아닌 것 Others	곡류 Cereals	㉞	1,279	7,421,557	148	1,978,927	12	81
	서류 Potatoes	㉞	63	159,894	34	112,638	1	0.007
	과실류 Fruits	㉞	14,747	27,561	48	712	1,246	113
	채소류 Vegetables	㉞	4,370	35,545	200	7,883	118	809
	목재 및 죽재류 Timbers and bamboos	천 m <sup>3</sup> , 1,000 m <sup>3</sup>	2,380	6,779	1,819	6,610	-	-
	Timbers and bamboos	천개, 1,000 pcs	24	790	-	-	-	-
	Timbers and bamboos	㉞	341	22,284	9	250	-	-
	버섯류 Mushrooms	㉞	2,727	1,737	6	9	35	55
	섬유류 Fibres	㉞	254	4,256	118	2,199	4	24
	섬유류 Fibres	천개, 1,000 pcs	3	34	1	5	-	-
	유료류 Oily Plants	㉞	295	21,795	45	11,384	1	0.001
	한약재 Raw Medicines	㉞	4,324	5,382	755	699	4	3
	잡화 Miscellaneous Goods	㉞	1,644	426,004	197	300,765	8	54
Miscellaneous Goods	천 m <sup>3</sup> , 1,000 m <sup>3</sup>	4	0.1	3	0.07	-	-	
Miscellaneous Goods	천개, 1,000 pcs	1,213	3,711	689	601	1	1	
계 Total	㉞	30,044	8,126,015	1,560	2,410,466	1,429	1,139	
계 Total	천 m <sup>3</sup> , 1,000 m <sup>3</sup>	2,384	6,779	1,822	6,610	-	-	
계 Total	천개, 1,000 pcs	1,240	4,536	690	606	1	1	
총 계 Grand Total	㉞	35,582	8,128,969	3,757	2,410,618	1,490	1,202	
	천 m <sup>3</sup> , 1,000 m <sup>3</sup>	2,384	6,779	1,822	6,610	-	-	
	천개, 1,000 pcs	4,026	24,015	1,311	6,947	72	29	

1984						1985											
Inspected			Disinfected			Destroyed			Inspected			Disinfected			Destroyed		
Case	Quantity	Quantity	Case	Quantity	Quantity	Case	Quantity	Quantity	Case	Quantity	Quantity	Case	Quantity	Quantity	Case	Quantity	Quantity
4,957	7,100		2,756	352	7	35	3,511	4,345	1,498	250	8	2					
2,249	3,927		1,815	2,963	127	41	1,973	3,467	1,700	2,969	84	8					
-	-		-	-	-	-	-	-	-	-	-	-					
330	19,846		221	17,345	4	1	280	29,955	226	25,560	5	87					
14	2,023		10	2,022	-	-	26	3,608	16	3,520	2	55					
8	38		2	0.012	3	0.027	5	0.044	-	-	3	0.022					
-	-		-	-	-	-	9	2	5	1	1	0.05					
142	37		40	9	5	0.007	132	11	62	2	1	0.15					
<b>5,121</b>	<b>9,198</b>		<b>2,808</b>	<b>2,383</b>	<b>15</b>	<b>35</b>	<b>3,674</b>	<b>7,964</b>	<b>1,576</b>	<b>3,754</b>	<b>14</b>	<b>57</b>					
<b>2,579</b>	<b>23,773</b>		<b>2,036</b>	<b>20,308</b>	<b>131</b>	<b>42</b>	<b>2,262</b>	<b>33,424</b>	<b>1,931</b>	<b>28,530</b>	<b>90</b>	<b>95</b>					
1,543	7,321,014		267	1,808,744	13	9	2,056	7,889,035	356	1,619,460	3	0.008					
70	147,439		23	76,920	3	0.019	96	177,381	26	102,363	1	0.002					
7,103	37,918		53	370	1,165	252	6,143	25,974	236	964	1,370	157					
3,347	33,956		75	3,420	87	267	3,787	40,732	134	8,059	110	870					
2,560	6,108		1,938	5,961	-	-	3,118	6,155	2,180	5,923	-	-					
690	1,642		647	28	-	-	419	2,899	361	30	-	-					
434	179,237		71	63,757	3	17	457	161,254	62	87,806	-	-					
2,356	1,219		10	2	7	8	3,110	1,924	8	23	15	9					
365	8,170		139	3,332	-	-	317	6,245	117	2,662	-	-					
10	423		-	-	1	20	6	66	-	-	-	-					
222	30,173		54	19,148	1	4	159	27,598	58	17,979	1	51					
3,998	4,138		969	1,113	4	5	4,564	5,233	1,945	1,900	1	1					
1,576	186,682		234	39,782	19	33	1,548	205,555	313	77,586	12	184					
203	86		15	0.082	-	-	-	-	-	-	-	-					
865	4,001		378	431	1	0.67	1,243	2,547	756	400	-	-					
<b>21,014</b>	<b>7,949,996</b>		<b>1,895</b>	<b>2,016,586</b>	<b>1302</b>	<b>595</b>	<b>22,237</b>	<b>8,540,931</b>	<b>3,255</b>	<b>1,918,802</b>	<b>1,513</b>	<b>1,272</b>					
<b>2,763</b>	<b>6,194</b>		<b>1,953</b>	<b>5,961</b>	<b>-</b>	<b>-</b>	<b>3,118</b>	<b>6,155</b>	<b>2,180</b>	<b>5,923</b>	<b>-</b>	<b>-</b>					
<b>1,565</b>	<b>6,065</b>		<b>1,025</b>	<b>459</b>	<b>2</b>	<b>21</b>	<b>1,668</b>	<b>5,512</b>	<b>1,117</b>	<b>430</b>	<b>-</b>	<b>-</b>					
<b>26,135</b>	<b>7,959,194</b>		<b>4,703</b>	<b>2,018,970</b>	<b>1,317</b>	<b>630</b>	<b>25,911</b>	<b>8,548,895</b>	<b>4,831</b>	<b>1,922,556</b>	<b>1,527</b>	<b>1,329</b>					
<b>2,763</b>	<b>6,194</b>		<b>1,953</b>	<b>5,961</b>	<b>-</b>	<b>-</b>	<b>3,118</b>	<b>6,155</b>	<b>2,180</b>	<b>5,923</b>	<b>-</b>	<b>-</b>					
<b>4,144</b>	<b>29,838</b>		<b>3,061</b>	<b>20,767</b>	<b>133</b>	<b>63</b>	<b>3,930</b>	<b>38,936</b>	<b>3,048</b>	<b>28,960</b>	<b>90</b>	<b>95</b>					



## 1) 수출식물 Exporting Plants

식 물 명 Plants		단 위 Unit	1983					
			검 사 Inspected		소 독 Disinfected		폐 기 Destroyed	
			건 수 Case	수 량 Quantity	건 수 Case	수 량 Quantity	건 수 Case	수 량 Quantity
파 종 및 재 식 용 Sowing and Propagative Plants	종 자 류 Seeds	ㄱ	548	972	69	118	1	3
	묘 목 류 Nursery stocks	천개, 1,000pcs	149	1,137	-	-	-	-
	구 근 류 Bulbs	천개, 1,000pcs	1	0.007	-	-	-	-
	서 류 Potatoes	ㄱ	2	60	-	-	2	60
	기 타 Others	ㄱ	-	-	-	-	-	-
		ㄱ	4	0.012	-	-	-	-
	계 Total	ㄱ 천개, 1,000 pcs	555 149	1,032 1,137	69	118	3	63
파 종 및 재 식 용 이 아 닌 것 Others	곡 류 Cereals	ㄱ	643	677	16	23	10	66
	시 류 Potatoes	ㄱ	11	5	-	-	-	-
	과 실 류 Fruits	ㄱ	1,486	15,506	30	258	5	41
	채 소 류 Vegetables	ㄱ	3,478	28,888	1	22	68	496
	목재및죽재류 Timbers and bamboos	천 m <sup>3</sup> , 1,000 m <sup>3</sup>	156	65	12	0.07	-	-
		ㄱ	10	47	-	-	-	-
		천개, 1,000pcs	24	790	-	-	-	-
	버섯 류 Mushrooms	ㄱ	2,631	1,664	7	1	35	55
	섬유 류 Fibres	ㄱ	17	101	-	-	4	24
		천개, 1,000pcs	3	34	1	5	-	-
	유료 류 Oily plants	ㄱ	93	603	3	0.7	-	-
	한약재 Raw Medicines	ㄱ	78	68	-	-	-	-
	잡화 Miscellaneous Goods	ㄱ	845	30,606	86	2,261	5	45
	천개, 1,000pcs	1,213	3,711	689	601	1	0.5	
	천 m <sup>3</sup> , 1,000 m <sup>3</sup>	4	0.1	3	0.007	-	-	
계 Total	ㄱ 천개, 1,000 m <sup>3</sup> 천 m <sup>3</sup> , 1,000 pcs	9,292 160 1,240	78,164 65 4,536	137 15 690	2,565 0.07 606	127	727	
총 계 Grand Total	ㄱ	9,847	79,196	206	2,683	130	790	
	천 m <sup>3</sup> , 1,000 m <sup>3</sup> 천개, 1,000 pcs	160 1,389	65 5,673	15 690	0.07 606	-	-	

1984						1985					
검 사		소 독		폐 기		검 사		소 독		폐 기	
Inspected		Disinfected		Destroyed		Inspected		Disinfected		Destroyed	
건 수	수 량	건 수	수 량	건 수	수 량	건 수	수 량	건 수	수 량	건 수	수 량
Case	Quantity	Case	Quantity	Case	Quantity	Case	Quantity	Case	Quantity	Case	Quantity
604	877	105	151	4	35	570	570	52	72	-	-
130	579	7	0.034	-	-	97	404	1	0.001	-	-
-	-	-	-	-	-	-	-	-	-	-	-
-	-	-	-	-	-	1	0.015	-	-	-	-
-	-	-	-	-	-	4	105	-	-	2	55
-	-	-	-	-	-	-	-	-	-	-	-
9	23	-	-	-	-	4	8	-	-	-	-
<b>613</b>	<b>900</b>	<b>105</b>	<b>151</b>	<b>4</b>	<b>35</b>	<b>578</b>	<b>683</b>	<b>52</b>	<b>72</b>	<b>2</b>	<b>55</b>
<b>130</b>	<b>579</b>	<b>7</b>	<b>0.034</b>	<b>-</b>	<b>-</b>	<b>98</b>	<b>404</b>	<b>1</b>	<b>0.001</b>	<b>-</b>	<b>-</b>
627	150,900	13	14,550	3	8	792	690	23	70	1	0.004
10	5	-	-	-	-	30	44	-	-	-	-
1,673	20,409	39	347	16	236	1,486	14,692	61	663	11	132
2,609	9,471	1	3	40	117	2,897	9,740	1	33	29	124
15	77	-	-	2	17	99	46	-	-	-	-
203	86	15	0.082	-	-	1	0.750	-	-	-	-
690	1,642	647	27	-	-	415	2,898	360	30	-	-
2,228	1,171	4	2	7	8	2,974	1,867	1	0.300	12	9
8	55	-	-	-	-	11	49	-	-	-	-
10	423	-	-	1	20	6	66	-	-	-	-
69	153	3	2	-	-	37	4	5	2	-	-
73	68	2	4	1	0.3	116	95	-	-	1	1
702	21,152	78	3,699	5	32	721	32,647	72	1,295	6	166
203	86	15	0.082	-	-	1,240	2,523	755	398	-	-
857	3,397	376	428	1	0.670	-	-	-	-	-	-
<b>8,014</b>	<b>203,461</b>	<b>140</b>	<b>4.071</b>	<b>74</b>	<b>411</b>	<b>9,065</b>	<b>59,828</b>	<b>163</b>	<b>2,063</b>	<b>60</b>	<b>432</b>
<b>203</b>	<b>86</b>	<b>15</b>	<b>0.082</b>	<b>-</b>	<b>-</b>	<b>99</b>	<b>46</b>	<b>-</b>	<b>-</b>	<b>-</b>	<b>-</b>
<b>1,557</b>	<b>5,462</b>	<b>1,023</b>	<b>456</b>	<b>2</b>	<b>21</b>	<b>1,661</b>	<b>5,487</b>	<b>1,115</b>	<b>428</b>	<b>-</b>	<b>-</b>
<b>8,627</b>	<b>204,361</b>	<b>245</b>	<b>4,222</b>	<b>78</b>	<b>446</b>	<b>9,643</b>	<b>60,511</b>	<b>215</b>	<b>2,135</b>	<b>62</b>	<b>487</b>
<b>203</b>	<b>86</b>	<b>15</b>	<b>0.082</b>	<b>-</b>	<b>-</b>	<b>99</b>	<b>46</b>	<b>-</b>	<b>-</b>	<b>-</b>	<b>-</b>
<b>1,687</b>	<b>6,041</b>	<b>1,030</b>	<b>456</b>	<b>2</b>	<b>21</b>	<b>1,759</b>	<b>5,891</b>	<b>1,116</b>	<b>428</b>	<b>-</b>	<b>-</b>

## 2) 수입 식물 Importing Plants

식 물 명 Plants		단 위 Unit	1983					
			검 사 Inspected		소 독 Disinfected		폐 기 Destroyed	
			건 수 Case	수 량 Quantity	건 수 Case	수 량 Quantity	건 수 Case	수 량 Quantity
파 양 근 제 식 물 Sowing and Propagative Plants	종 자 류 Seeds	M/T	4,818	1,904	2,116	32	54	0.3
	묘 목 류 Nursery Stocks	천개, 1,000 pcs	2,256	4,081	558	699	59	28
	구 근 류 Bulbs	M/T	1	0.001	1	0.001	-	-
	구 근 류 Bulbs	천개, 1,000 pcs	381	14,261	63	5,642	12	0.1
	사 류 Potatoes	M/T	3	1	2	1	-	-
	기 타 Others	M/T	7	0.4	-	-	-	-
	기 타 Others	천개, 1,000 pcs	-	-	-	-	-	-
	기 타 Others	M/T	154	18	9	1	4	0.5
	계 Total	M/T	4,983	1,923	2,128	34	58	1
	계 Total	천개, 1,000 pcs	2,637	18,342	621	6,341	71	28
파 종 및 제 식 물 Others	곡 류 Cereals	M/T	636	7,420,880	132	1,978,905	2	15
	사 류 Potatoes	M/T	52	159,889	34	112,638	1	0.001
	과 실 류 Fruits	M/T	13,261	12,055	18	454	1,241	72
	채 소 류 Vegetables	M/T	892	6,657	199	2,861	50	313
	목재 및 죽재류 Timbers and bamboos	천 m <sup>3</sup> , 1,000 m <sup>3</sup>	2,224	6,714	1,807	6,610	-	-
	목재 및 죽재류 Timbers and bamboos	천개, 1,000 pcs	-	-	-	-	-	-
	버섯 류 Mushrooms	M/T	331	22,237	9	250	-	-
	버섯 류 Mushrooms	M/T	96	73	5	8	-	-
	섬유 류 Fibres	천개, 1,000 pcs	-	-	-	-	-	-
	섬유 류 Fibres	M/T	237	4,155	118	2,199	-	-
	유료 류 Oily Plants	M/T	202	21,192	42	11,384	1	0.001
	한약 제 Raw Medicines	M/T	4,246	5,314	755	699	4	3
	잡화 Miscellaneous Goods	M/T	799	395,398	111	298,502	3	8
	잡화 Miscellaneous Goods	천 m <sup>3</sup> , 1,000 m <sup>3</sup>	-	-	-	-	-	-
	천개, 1,000 pcs	-	-	-	-	-	-	
	계 Total	M/T	20,752	8,047,850	1,423	2,407,900	1,302	411
	계 Total	천 m <sup>3</sup> , 1,000 m <sup>3</sup>	2,224	6,714	1,807	6,610	-	-
	계 Total	천개, 1,000 pcs	-	-	-	-	-	-
총	계 Grand Total	M/T	25,735	8,049,773	3,551	2,407,934	1,360	412
	계 Grand Total	천 m <sup>3</sup> , 1,000 m <sup>3</sup>	2,224	6,714	1,807	6,610	-	-
	계 Grand Total	천개, 1,000 pcs	2,637	18,342	621	6,341	71	28

1984						1985					
검 사		소 독		폐 기		검 사		소 독		폐 기	
Inspected		Disinfected		Destroyed		Inspected		Disinfected		Destroyed	
Case	Quantity	Case	Quantity	Case	Quantity	Case	Quantity	Case	Quantity	Case	Quantity
4,353	6,223	2,651	200	3	0.0018	2,941	3,775	1,446	178	8	2
2,119	3,348	1,808	2,063	127	41	1,876	3,063	1,699	2,969	84	8
-	-	-	-	-	-	-	-	-	-	-	-
330	19,846	221	17,345	4	1	279	29,955	226	25,560	5	87
14	2,023	10	2,023	-	-	22	3,503	16	3,502	-	-
8	38	2	0.012	3	0.027	5	0.044	-	-	3	0.022
-	-	-	-	-	-	9	2	5	1	1	0.050
133	14	40	9	5	0.007	128	3	62	2	1	0.150
<b>4,508</b>	<b>8,298</b>	<b>2,703</b>	<b>2,232</b>	<b>11</b>	<b>0.036</b>	<b>3,096</b>	<b>7,281</b>	<b>1,524</b>	<b>3,682</b>	<b>12</b>	<b>2</b>
<b>2,449</b>	<b>23,194</b>	<b>2,029</b>	<b>20,308</b>	<b>131</b>	<b>42</b>	<b>2,164</b>	<b>33,020</b>	<b>1,930</b>	<b>28,530</b>	<b>90</b>	<b>95</b>
916	7,170,114	254	1,808,729	10	9	1,264	7,888,345	333	1,619,390	2	0.004
60	147,434	23	76,920	3	0.019	66	177,337	26	102,363	1	0.002
5,430	17,509	14	23	1,149	16	4,657	11,282	175	301	1,359	25
738	24,856	74	3,417	47	150	890	30,992	133	8,026	81	746
2,560	6,108	1,938	5,961	-	-	3,019	6,109	2,180	5,923	-	-
-	-	-	-	-	-	4	1	1	0.054	-	-
419	179,210	71	63,757	1	0.003	456	161,254	62	87,806	-	-
128	48	6	0.0006	-	-	136	57	7	23	3	0.046
-	-	-	-	-	-	-	-	-	-	-	-
357	8,115	139	3,332	-	-	306	6,196	117	2,662	-	-
153	30,020	51	19,146	1	4	122	27,594	53	17,977	1	51
3,925	4,070	967	1,109	3	4	4,448	5,138	1,945	1,900	-	-
874	165,530	156	36,083	14	0.590	827	172,908	241	76,291	6	17
-	-	-	-	-	-	-	-	-	-	-	-
8	603	2	3	-	-	3	24	1	2	-	-
<b>13,000</b>	<b>7,746,536</b>	<b>1,755</b>	<b>2,012,516</b>	<b>1,228</b>	<b>184</b>	<b>13,172</b>	<b>8,481,103</b>	<b>3,092</b>	<b>1,916,739</b>	<b>1,453</b>	<b>839</b>
<b>2,560</b>	<b>6,108</b>	<b>1,938</b>	<b>5,961</b>	<b>-</b>	<b>-</b>	<b>3,019</b>	<b>6,109</b>	<b>2,180</b>	<b>5,923</b>	<b>-</b>	<b>-</b>
<b>8</b>	<b>603</b>	<b>2</b>	<b>3</b>	<b>-</b>	<b>-</b>	<b>7</b>	<b>25</b>	<b>2</b>	<b>2</b>	<b>-</b>	<b>-</b>
<b>17,508</b>	<b>7,754,834</b>	<b>4,458</b>	<b>2,014,748</b>	<b>1,239</b>	<b>184</b>	<b>16,268</b>	<b>8,488,384</b>	<b>4,616</b>	<b>1,920,421</b>	<b>1,465</b>	<b>841</b>
<b>2,560</b>	<b>6,108</b>	<b>1,938</b>	<b>5,961</b>	<b>-</b>	<b>-</b>	<b>3,019</b>	<b>6,109</b>	<b>2,180</b>	<b>5,923</b>	<b>-</b>	<b>-</b>
<b>2,457</b>	<b>23,797</b>	<b>2,031</b>	<b>20,311</b>	<b>131</b>	<b>42</b>	<b>2,171</b>	<b>33,045</b>	<b>1,932</b>	<b>28,532</b>	<b>90</b>	<b>95</b>

## 나. 1985년도 수출입 식물검역 실적

Quarantine Record on Exporting and Importing Plants in 1985

식물명 Plants	단위 Unit	수출				
		검 사 Inspected		소 독 Disinfected		
		건 수 Case	수 량 Quantity	건 수 Case	수 량 Quantity	
과종 및 재식용 Sowing and Propagative Plants	종자류 Seeds	kg	570	569,915	52	71,721
	묘목류 Nursery stocks	개 pcs	97	404,593	1	1
	구근류 Bulbs	kg	4	104,920	-	-
		개 pcs	1	15	-	-
	서류 Potatoes	kg	-	-	-	-
	기타 Others	kg	4	8,632	-	-
		개 pcs	-	-	-	-
	계 Total	kg	578	683,467	52	72,721
		개 pcs	98	404,608	1	1
과종 및 재식용 Others	곡류 Cereals	kg	792	689,619	23	70,370
	서류 Potatoes	kg	30	43,559	-	-
	과실류 Fruits	kg	1,486	14,692,219	61	663,358
	채소류 Vegetables	kg	2,897	9,739,480	1	32,400
	목재및죽재류 Timbers and Bamboos	kg	1	750	-	-
		m <sup>3</sup>	99	46,229	-	-
		개 pcs	415	2,897,609	360	30,457
	버섯류 Mushrooms	kg	2,974	1,867,377	1	300
	섬유류 Fibres	kg	11	49,000	-	-
		개 pcs	6	65,652	-	-
	유료류 Oily plants	kg	37	3,937	5	1,680
	한약재 Raw Medicines	kg	116	95,298	-	-
	잡화 Miscellaneous Goods	kg	721	32,646,590	72	1,295,331
	개 pcs	1,240	2,523,426	755	397,943	
	계 Total	kg	9,065	59,827,829	163	2,063,439
		m <sup>3</sup>	99	46,229	-	-
		개 pcs	1,661	5,486,687	1,115	428,400
총계 Grand Total		kg	9,643	60,511,296	215	2,135,160
		m <sup>3</sup>	99	46,229	-	-
		개 pcs	1,759	5,891,295	1,116	428,401

Export		수 입		Import	
폐 기 Destroyed		검 사 Inspected		소 독 Disinfected	
건 수 Case	수 량 Quantity	건 수 Case	수 량 Quantity	건 수 Case	수 량 Quantity
-	-	2,941	3,775,241.4	1,446	177,465.8
-	-	1,876	3,063,572	1,699	2,969,363
-	-	22	3,502,416	16	3,502,380
-	-	279	29,954,616	226	25,559,742
-	-	5	44	-	-
2	54,860	128	3,263.6	62	2,419.2
-	-	9	1,711	5	1,331
2	54,860	3,096	7,280,965	1,524	3,682,265
-	-	2,164	33,019,899	1,930	28,530,436
1	4	1,264	7,888,345,359	333	1,619,390,133
-	-	66	177,337,456	26	102,362,995
11	131,717	4,657	11,282,005	175	300,938
29	124,233	890	30,991,878	133	8,026,178
-	-	456	161,253,677	62	87,805,675
-	-	3,019	6,109,258	2,180	5,923,131
-	-	4	1,400	1	54
12	9,260	136	57,049	7	23,380
-	-	306	6,196,326	117	2,661,927
-	-	-	-	-	-
-	-	122	27,593,750	53	17,977,449
1	1,000	4,448	5,137,519	1,945	1,899,683
6	166,378	827	172,907,979	241	76,290,651
-	-	3	23,510	1	1,500
60	432,592	13,172	8,481,102,998	3,092	1,916,739,009
-	-	3,019	6,109,258	2,180	5,923,131
-	-	7	24,910	2	1,554
62	487,452	16,268	8,488,383,963	4,616	1,920,421,274
-	-	3,019	6,109,258	2,180	5,923,131
-	-	2,171	33,044,809	1,932	28,531,990

식물명 Plants		단위 Unit	수입 Import	
			폐기 Destroyed	
			건수 Case	수량 Quantity
파종 및 재식용 Sowing and Propagative Plants	종자류 Seeds	kg	8	1,487
	묘목류 Nursery Stocks	개 pcs	84	8,292
	구근류 Bulbs	kg	-	-
	서류 Potatoes	개 pcs	5	86,333
	기타 Others	kg	3	22
		개 pcs	1	150
		개 pcs	1	50
	<b>계 Total</b>	kg	<b>12</b>	<b>1,659</b>
		개 pcs	<b>90</b>	<b>94,675</b>
파종 및 재식용 이 아 년 것 Others	곡류 Cereals	kg	2	4
	서류 Potatoes	kg	1	2
	과실류 Fruits	kg	1,359	25,090
	채소류 Vegetables	kg	81	746,033
	목재 및 죽재류 Timbers and Bamboos	m <sup>3</sup>	-	-
		개 pcs	-	-
	버섯류 Mushrooms	kg	3	46
	섬유류 Fibres	kg	-	-
		개 pcs	-	-
	유료류 Oily Plants	kg	1	51,000
	한약재 Raw Medicines	kg	-	-
	잡화 Miscellaneous Goods	개 pcs	6	17,279
	개 pcs	-	-	
	<b>계 Total</b>	kg	<b>1,453</b>	<b>839,454</b>
		m <sup>3</sup>	-	-
		개 pcs	-	-
<b>총 계 Grand Total</b>		kg	<b>1,465</b>	<b>841,113</b>
		m <sup>3</sup>	-	-
		개 pcs	<b>90</b>	<b>94,675</b>

합		계		Total	
검 사 Inspected		소 독 Disinfected		폐 기 Destroyed	
건 수 Case	수 Quantity	건 수 Case	수 Quantity	건 수 Case	수 Quantity
3,511	4,345,156.4	1,498	249,186.8	8	1,487
1,973	3,468,165	1,700	2,969,364	84	8,292
26	3,607,336	16	3,502,380	2	54,860
280	29,954,631	226	25,559,742	5	86,333
5	44	-	-	3	22
132	11,895.6	62	2,419.2	1	150
9	1,711	5	1,331	1	50
<b>3,674</b>	<b>7,964,432</b>	<b>1,576</b>	<b>3,753,986</b>	<b>14</b>	<b>56,519</b>
<b>2,262</b>	<b>33,424,507</b>	<b>1,931</b>	<b>28,530,437</b>	<b>90</b>	<b>94,675</b>
2,056	7,889,034,978	356	1,619,460,503	3	8
96	177,381,015	26	102,362,995	1	2
6,143	25,974,224	236	964,296	1,370	156,807
3,787	40,731,358	134	8,058,578	110	870,266
457	161,254,427	62	87,805,675	-	-
3,118	6,155,487	2,180	5,923,131	-	-
419	2,899,009	361	30,511	-	-
3,110	1,924,426	8	23,680	15	9,306
317	6,245,326	117	2,661,927	-	-
6	65,652	-	-	-	-
159	27,597,687	58	17,979,129	1	51,000
4,564	5,232,817	1,945	1,899,683	1	1,000
1,548	205,554,569	313	77,585,982	12	183,657
1,243	2,546,936	756	399,443	-	-
<b>22,237</b>	<b>8,540,930,827</b>	<b>3,255</b>	<b>1,918,802,448</b>	<b>1,513</b>	<b>1,272,046</b>
<b>3,118</b>	<b>6,155,487</b>	<b>2,180</b>	<b>5,923,131</b>	<b>-</b>	<b>-</b>
<b>1,668</b>	<b>5,511,597</b>	<b>1,117</b>	<b>429,954</b>	<b>-</b>	<b>-</b>
<b>25,911</b>	<b>8,548,895,259</b>	<b>4,831</b>	<b>1,922,556,434</b>	<b>1,527</b>	<b>1,382,565</b>
<b>3,118</b>	<b>6,155,487</b>	<b>2,180</b>	<b>5,923,131</b>	<b>-</b>	<b>-</b>
<b>3,930</b>	<b>38,936,104</b>	<b>3,048</b>	<b>28,960,391</b>	<b>90</b>	<b>94,675</b>



## 다. 수출 식물검역실적 Quarantine Record on Exporting Plants

## 1) 월 별 By Month

월 Months	검 사 Inspected							소		
	총건수 Total Case	과채류, 특용, 과채류 등 kg		목재류 m <sup>3</sup>		묘목, 구근, 기타 개 pcs		총건수 Total Case	과채류, 특용, 과채류 등 kg	
		건수 Case	수량 Quantity	건수 Case	수량 Quantity	건수 Case	수량 Quantity		건수 Case	수량 Quantity
1월 Jan.	637	510	3,670,761	14	6,916	113	625,310	82	20	303,043
2월 Feb.	544	399	4,243,561	5	364	140	281,464	109	13	197,360
3월 Mar.	605	459	4,647,878	9	7,398	137	1,348,407	78	8	280,762
4월 Apr.	650	500	2,760,426	6	2,995	144	433,380	97	19	53,493
5월 May	660	501	3,879,800	14	11,051	145	1,053,744	97	4	10,305
6월 Jun.	728	604	5,138,364	8	3,995	116	554,275	86	14	38,097
7월 Jul.	882	705	5,642,400	5	1,787	172	412,666	139	5	150,297
8월 Aug.	759	633	3,889,855	2	1,606	124	415,259	94	18	44,734
9월 Sep.	1,737	1,573	6,645,639	3	256	161	193,696	128	18	110,590
10월 Oct.	2,364	2,189	9,973,957	7	2,085	168	178,448	163	51	807,743
11월 Nov.	902	747	3,465,130	9	2,792	146	227,157	102	22	80,488
12월 Dec.	1,033	823	6,553,525	17	4,984	193	167,489	156	23	58,248
계 Total	11,501	9,643	60,511,296	99	46,229	1,759	5,891,295	1,331	215	2,135,160

독 Disinfected				폐 기 (불합격) Destroyed							
목 재 류 m'		요목, 구근, 기타 개 pcs		총건수 Total Case	목 류, 복 용, 과채 류 등 kg		목 재 류 m'		요목, 구근, 기타 개 pcs		
건수 Case	수 량 Quantity	건수 Case	수 량 Quantity		건수 Case	수 량 Quantity	건수 Case	수 량 Quantity	건수 Case	수 량 Quantity	
-	-	62	1,410	2	2	13,138	-	-	-	-	
-	-	96	46,427	2	2	145,500	-	-	-	-	
-	-	70	2,723	1	1	220	-	-	-	-	
-	-	78	6,642	7	7	77,700	-	-	-	-	
-	-	93	24,650	3	3	205	-	-	-	-	
-	-	72	23,883	7	7	9,760	-	-	-	-	
-	-	134	50,498	12	12	95,930	-	-	-	-	
-	-	76	93,291	10	10	49,411	-	-	-	-	
-	-	110	38,725	5	5	24,448	-	-	-	-	
-	-	112	72,088	4	4	338	-	-	-	-	
-	-	80	29,051	7	7	43,802	-	-	-	-	
-	-	133	39,013	2	2	27,000	-	-	-	-	
-	-	1,116	428,401	62	62	487,452	-	-	-	-	

## 2) 검역지별 By the Port of Entry

검역지명 Port of Entry	검 사 Inspected							소		
	총건수 Total Case	곡류, 특용, 과채류등 kg		목 재 류 m <sup>3</sup>		표목,구근,기타 개 Pcs		총건수 Total Case	곡류, 특용, 과채류등 kg	
		건 수 Case	수 량 Quantity	건 수 Case	수 량 Quantity	건 수 Case	수 량 Quantity		건 수 Case	수 량 Quantity
인 천 항 (Inchon port)	720	376	747,356	40	13,533	304	2,879,105	276	29	73,450
기 타 (Others)	221	139	323,138	-	-	82	3,998	82	-	-
계 (Total)	941	515	1,070,494	40	13,533	386	2,883,103	358	29	73,450
부 산 항 (Pusan port)	1,781	1,121	3,934,267	20	23,664	640	165,817	713	80	330,795
포 항 항 (Pohang port)	12	2	27,000	6	41	4	738	4	-	-
울 산 항 (Ulsan port)	88	34	107,715	33	8,991	21	2,653	21	-	-
기 타 (Others)	4	4	54,000	-	-	-	-	-	-	-
김 해 공 항 (Kimhae air port)	982	964	627,216	-	-	18	2,600	-	-	-
기 타 (Others)	44	21	135,629	-	-	23	490	27	4	40,000
마 산 항 (Masan port)	358	276	3,073,007	-	-	82	118,963	44	10	152,701
기 타 (Others)	-	-	-	-	-	-	-	-	-	-
대 구 시 (Taegu city)	409	409	4,083,637	-	-	-	-	2	2	20,750
기 타 (Others)	614	583	12,884,202	-	-	31	65,319	4	3	30,000
계 (Total)	4,292	3,414	24,926,673	59	32,696	819	356,580	815	99	574,246
김 포 공 항 (Kimpo air port)	2,326	2,204	1,125,539	-	-	122	1,689,107	3	2	1,091
시 울 시 (Seoul city)	1,999	1,947	1,808,926	-	-	52	88,911	84	54	89,970
계 (Total)	4,325	4,151	2,934,465	-	-	174	1,778,018	87	56	91,061

독 Disinfected				폐 기 (불합격) Destroyed							
목 재 류 m <sup>3</sup>		요목, 구근, 기타 개 Pcs		총진수 Total Case	곡류, 특용, 과채류 등 kg		목 재 류 m <sup>3</sup>		요목, 구근, 기타 개 Pcs		
진 수 Case	수 량 Quantity	진 수 Case	수 량 Quantity		진 수 Case	수 량 Quantity	진 수 Case	수 량 Quantity	진 수 Case	수 량 Quantity	
-	-	247	15,675	-	-	-	-	-	-	-	
-	-	82	3,998	-	-	-	-	-	-	-	
-	-	329	19,673	-	-	-	-	-	-	-	
-	-	633	114,039	34	34	220,249	-	-	-	-	
-	-	4	738	-	-	-	-	-	-	-	
-	-	21	2,653	-	-	-	-	-	-	-	
-	-	-	-	-	-	-	-	-	-	-	
-	-	-	-	1	1	17	-	-	-	-	
-	-	23	490	1	1	7,500	-	-	-	-	
-	-	34	2,410	2	2	30,500	-	-	-	-	
-	-	-	-	-	-	-	-	-	-	-	
-	-	-	-	-	-	-	-	-	-	-	
-	-	1	24	4	4	27,700	-	-	-	-	
-	-	716	120,354	42	42	285,966	-	-	-	-	
-	-	1	6	-	-	-	-	-	-	-	
-	-	30	27,198	2	2	52	-	-	-	-	
-	-	31	27,204	2	2	52	-	-	-	-	

검역지번 Port of Entry	총진수 Total Case	검 시 Inspected						소		
		부류, 복용, 과제류등 kg		부 재 류 ml		요목, 기구, 기타 개 Pes		총진수 Total Case	부류, 복용, 과제류등 kg	
		진수 Case	수량 Quantity	진수 Case	수량 Quantity	진수 Case	수량 Quantity		진수 Case	수량 Quantity
군산항 (Kunsan port)	16	6	10,127	-	-	10	12,562	10	-	-
기타 (Others)	517	331	11,200,871	-	-	186	423,812	31	14	735,500
대천시 (Taejon city)	6	2	16,444	-	-	4	68	4	-	-
기타 (Others)	271	100	5,815,255	-	-	171	422,670	8	5	148,188
광주시 (Kwangju city)	12	12	250,130	-	-	-	-	-	-	-
기타 (Others)	80	80	1,609,182	-	-	-	-	3	3	23,195
목포항 (Mokpo port)	62	62	323,017	-	-	-	-	1	1	32,400
여수항 (Yosu port)	97	94	977,976	-	-	3	96	7	4	100,000
청주시 (Chongju city)	76	73	145,436	-	-	3	14,379	3	-	-
기타 (Others)	131	131	11,221,205	-	-	-	-	4	4	357,120
계 (Total)	1,268	891	31,569,643	-	-	377	873,587	71	31	1,396,403
제주항 (Cheju port)	-	-	-	-	-	-	-	-	-	-
제주공항 (Chejuair port)	675	672	10,021	-	-	3	7	-	-	-
계 (Total)	675	672	10,021	-	-	3	7	-	-	-
총계 (Grand Total)	11,501	9,643	60,511,296	99	46,229	1,759	5,891,295	1,331	215	2,135,160

독				Disinfected		폐기(불합격)						Destroyed	
목재류 m <sup>3</sup>		묘목, 구근, 기타 개 Pcs		총진수 Total Case	곡류, 특용, 과채류등 kg		목재류 m <sup>3</sup>		묘목, 구근, 기타 개 Pcs				
진수 Case	수량 Quantity	진수 Case	수량 Quantity		진수 Case	수량 Quantity	진수 Case	수량 Quantity	진수 Case	수량 Quantity	진수 Case	수량 Quantity	
-	-	10	12,562	-	-	-	-	-	-	-	-	-	
-	-	17	234,002	4	4	169,000	-	-	-	-	-	-	
-	-	4	68	-	-	-	-	-	-	-	-	-	
-	-	3	63	-	-	-	-	-	-	-	-	-	
-	-	-	-	-	-	-	-	-	-	-	-	-	
-	-	-	-	-	-	-	-	-	-	-	-	-	
-	-	-	-	1	1	32,400	-	-	-	-	-	-	
-	-	3	96	-	-	-	-	-	-	-	-	-	
-	-	3	14,379	-	-	-	-	-	-	-	-	-	
-	-	-	-	-	-	-	-	-	-	-	-	-	
-	-	40	261,170	5	5	201,400	-	-	-	-	-	-	
-	-	-	-	-	-	-	-	-	-	-	-	-	
-	-	-	-	13	13	34	-	-	-	-	-	-	
-	-	-	-	13	13	34	-	-	-	-	-	-	
-	-	1,116	428,401	62	62	487,452	-	-	-	-	-	-	

## 3) 국 적 별 By Country

국 가 Country			검 사 Inspected			
			건 수 Case	곡 특용, 과채류 등 kg	목재류 m <sup>3</sup>	묘목, 구근, 기타 개 Pcs
가	나	Ghana	1	9	-	-
가	봉	Gabon	1	400	-	-
그	리	Greece	1	22	-	-
기	니	Guinea - Bissau	3	1	-	-
나	이	Nigeria	40	75,000	-	-
남	아	Rep. of South Africa	1	-	-	6,000
네	델	Netherland	60	721,889	-	329,401
네	팔	Nepal	4	2,392	-	-
뉴	질	New Zealand	66	136,460	-	4,581
리	베	Liberia	2	400	-	-
리	비	Libya	127	135,179	9,630	58,105
말	레	Malaysia	94	205,103	-	-
멕	시	Mexico	1	-	-	203
미	국	U. S. A	1,506	2,839,671	45	283,799
바	레	Bahrein	77	50,208	-	-
방	글	Bangladesh	28	9,512	-	-
버	마	Burma	4	1,260	-	-
벨	기	Belgium	22	1,380,646	-	-
사	우	Saudi Arabia	352	313,012	2,658	75,487
서	독	West Germany	179	5,516,757	-	40,539
솔	로	Solomon	5	316	-	-
수	단	Sudan	10	1,177	-	-
스	리	Sri Lanka	6	172	-	10
스	웨	Sweden	5	6,330	-	-
스	위	Switzerland	9	118,476	-	-
스	페	Spain	44	20,557	-	-
시	에	Sierra Leone	1	4	-	-
싱	가	Singapore	269	1,670,994	-	158
아	랍	United Arab Emirates	17	13,821	-	-
에	이	Eire	10	530,720	-	-
에	쿠	Ecuador	2	23	-	-
예	멘	Yemen	46	11,456	465	-





국 가 Country	검 사 Inspected			
	건 수 Case	무늬, 특용, 피채류등 kg	목재류 m <sup>3</sup>	묘목, 구근, 기타 개 Pcs
영 국 United Kingdom	60	4,213,207	-	-
오 만 Oman	12	2,371	-	-
오스트레일리아 Australia	1,149	412,631	-	110,708
오스트리아 Austria	2	636	-	-
요르단 Jordan	3	-	168	80
이라크 Iraq	217	212,488	22,068	2,692,110
이란 Iran	64	18,051	812	5,000
이스라엘 Israel	5	2	-	-
이집트 Egypt	3	2	850	-
이탈리아 Italy	22	906,738	-	-
인도네시아 Indonesia	36	21,552	-	2,000
인도 아 India	11	9	-	24
일본 Japan	5,765	33,211,930	-	2,202,964
중화공 P. R. O. C	3	1	-	-
중화민 R. O. C	134	2,833,537	-	6,487
카메룬 Cameroon	2	322	-	-
카타르 Qatar	6	1,448	-	-
캄보디아 Cambodia	1	-	-	32,000
캐나다 Canada	116	223,321	-	40,108
케냐 Kenya	4	91	-	-
쿠웨이트 Kuwait	169	102,928	9,533	1,500
타이 Thailand	40	424,243	-	-
터키 Turkey	6	12	-	-
파키스탄 Pakistan	13	13,192	-	-
파푸아뉴기니 Papua New Guinea	3	110	-	-
포르투갈 Portugal	2	79,200	-	-
프랑스 France	28	92,786	-	11
피지 Fiji	3	-	-	10
핀란드 Finland	3	81,500	-	-
필리핀 Philippines	26	730,407	-	-
홍콩 Hong Kong	600	3,166,614	-	10
총 계 (63개국) Total	11,501	60,511,296	46,229	5,891,295

소독 Disinfected				폐기 (불합격) Destroyed			
건수 Case	곡 특용, 과채류 류 등 kg	목재류 m <sup>3</sup>	요목, 구근, 기타 개 Pcs	건수 Case	곡 특용, 과채류 류 등 kg	목재류 m <sup>3</sup>	요목, 구근, 기타 개 Pcs
1	62,220	-	-	-	-	-	-
-	-	-	-	-	-	-	-
1,075	20,762	-	106,751	-	-	-	-
-	-	-	-	1	318	-	-
-	-	-	-	-	-	-	-
10	6,600	-	250	-	-	-	-
-	-	-	-	-	-	-	-
-	-	-	-	-	-	-	-
-	-	-	-	-	-	-	-
-	-	-	-	-	-	-	-
1	1,640	-	-	-	-	-	-
-	-	-	-	-	-	-	-
95	1,491,756	-	13,001	39	317,597	-	-
-	-	-	-	-	-	-	-
1	10,800	-	-	3	40,500	-	-
-	-	-	-	-	-	-	-
-	-	-	-	-	-	-	-
-	-	-	-	-	-	-	-
3	-	-	40,008	2	31,200	-	-
-	-	-	-	-	-	-	-
5	2,970	-	112	-	-	-	-
1	32,400	-	-	4	88,070	-	-
6	12	-	-	-	-	-	-
5	4,965	-	-	-	-	-	-
-	-	-	-	-	-	-	-
-	-	-	-	-	-	-	-
-	-	-	-	-	-	-	-
3	-	-	10	-	-	-	-
-	-	-	-	-	-	-	-
2	277,800	-	-	-	-	-	-
-	-	-	-	1	400	-	-
1,331	2,135,160	-	428,401	62	487,452	-	-

## 라. 수입식물 검역실적 Quarantine Record on Importing Plants

## 1) 월 별 By Month

월 Months	검 식 Inspected							소 득		
	총 건수 Total Case	목류 목용 과재용 등 kg		목 재 류 m <sup>2</sup>		묘·목 수·기타 개 pcs		총 건수 Total Case	목류 목용 과재용 등 kg	
		건 수 Case	수 량 Quantity	건 수 Case	수 량 Quantity	건 수 Case	수 량 Quantity		건 수 Case	수 량 Quantity
1 월 Jan.	1,624	1,267	801,059,551	227	541,766	130	1,046,991	487	205	62,099,690
2 월 Feb.	1,683	1,370	492,278,757	214	455,624	99	810,253	544	297	98,721,938
3 월 Mar.	2,108	1,615	914,354,960	247	593,831	246	3,279,447	773	368	91,883,439
4 월 Apr.	2,169	1,505	663,517,642	238	560,548	426	2,429,772	945	356	143,168,366
5 월 May	1,664	1,202	815,365,833	237	495,216	225	3,493,935	735	354	185,423,001
6 월 Jun.	1,513	1,096	671,375,434	241	486,818	176	2,607,638	717	376	237,548,073
7 월 Jul.	1,683	1,270	900,093,013	286	617,818	127	2,852,788	696	385	210,003,512
8 월 Aug.	1,811	1,465	812,713,232	252	386,334	94	2,077,319	809	545	307,693,349
9 월 Sep.	1,677	1,285	267,623,471	264	484,797	128	8,186,171	722	431	100,651,758
10 월 Oct.	1,678	1,246	633,687,250	246	545,957	186	4,190,521	732	434	169,525,274
11 월 Nov.	1,859	1,407	617,509,547	306	470,125	146	577,095	833	487	137,819,584
12 월 Dec.	1,989	1,540	898,805,273	261	470,424	188	1,492,879	735	378	175,883,290
계 Total	21,458	16,268	8,488,383,963	3,019	6,109,258	2,171	33,044,809	8,728	4,616	1,920,421,274

Disinfected				폐기(불합격)				Destroyed						
목	제	류	묘목	구근	기타	총	목	특용	목	제	류	묘목	구근	기타
수량	m <sup>3</sup>	수량	개	pcs	개		진	과	류	m <sup>3</sup>	개	개	개	pcs
Case	Quantity	Case	Quantity	Case	Quantity	Total Case	Case	Quantity	Case	Quantity	Case	Quantity	Case	Quantity
161	527,975	121	1,046,628	119	116	101,677	-	-	3	10				
154	430,720	93	805,504	88	84	792	-	-	4	29				
187	568,150	218	3,275,566	118	105	32,202	-	-	13	436				
191	550,511	398	2,393,907	142	134	414,889	-	-	8	95				
175	482,638	206	3,479,434	129	116	11,268	-	-	13	127				
181	472,160	160	2,598,396	132	124	69,216	-	-	8	52				
204	608,798	107	2,507,390	154	146	71,335	-	-	8	217				
181	376,434	83	2,077,006	147	140	127,116	-	-	7	44				
173	466,154	118	7,919,950	99	94	2,175	-	-	5	5,359				
170	539,391	128	855,667	114	104	2,846	-	-	10	3,043				
214	455,735	132	255,834	151	151	4,064	-	-	-	-				
189	444,465	168	1,316,708	162	151	3,533	-	-	11	85,263				
2,180	5,923,131	1,932	28,531,990	1,555	1,465	841,113	-	-	90	94,675				

## 2) 검역지별 By the Port of Entry

검역지별 Port of Entry	검 사 Inspected								수			
	총진수 Total Case	목류 류용 kg		과채 류용 kg		목재 류용 m <sup>3</sup>		묘목 구근 기타 개 Pes		총진수 Total Case	목류 과채류용 kg	
		진수 Case	수량 Quantity	진수 Case	수량 Quantity	진수 Case	수량 Quantity	진수 Case	수량 Quantity		진수 Case	수량 Quantity
인 천 항 (Inchon port)	2,613	1,054	5,851,395,914	1,541	3,690,453	18	26,419	1,642	316	1,203,306,348		
인 천 우 체 국 (Inchon post office)	5	4	24	-	-	1	20	1	-	-		
기 타 (Others)	1	1	300,000	-	-	-	-	-	-	-		
계 (Total)	2,619	1,059	5,851,695,938	1,541	3,690,453	19	26,439	1,643	316	1,203,306,348		
부 산 항 (Pusan port)	9,350	7,543	1,925,605,070	1,269	1,443,821	538	22,569,646	3,774	2,559	379,198,001		
부 산 우 체 국 (Pusan post office)	193	178	807	-	-	15	351	104	90	288		
울 산 항 (Ulsan port)	32	14	158,484,070	16	100,141	2	4	23	8	96,504,000		
김 해 공 항 (Kimhae airport)	805	555	22,977	-	-	250	3,222,762	310	69	4,163		
마 산 항 (Masan port)	16	6	25,894,337	10	107,517	-	-	11	3	18,404,053		
마 산 우 체 국 (Masan post office)	31	23	116	-	-	8	160	26	18	29		
삼 천 포 항 (Samchonpo port)	26	26	5,285,205	-	-	-	-	-	-	-		
진 해 항 (Chinhae port)	10	10	263,074,793	-	-	-	-	6	6	157,179,945		
중 무 항 (Chungmu port)	3	1	60	2	675	-	-	-	-	-		
대 구 시 (Taegu city)	-	-	-	-	-	-	-	-	-	-		
대 구 우 체 국 (Taegu post office)	51	50	75	-	-	1	27	20	20	19		
포 항 항 (Pohang port)	13	4	475	9	50,408	-	-	9	-	-		
창 승 포 항 (Changsungpo port)	6	6	648	-	-	-	-	-	-	-		
계 (Total)	10,536	8,416	2,378,368,633	1,306	1,702,562	814	25,792,950	4,283	2,773	651,290,498		

독 Disinfected				폐 기 (불합격) Destroyed								
목 재 류	목 재 류	요목 개	구근 Pcs	기타	총건수	곡류	특용 등 kg	과채	목 재 류	요목 개	구근 Pcs	기타
건수 Case	수량 Quantity	건수 Case	수량 Quantity	건수 Case	건수 Case	수량 Quantity	건수 Case	수량 Quantity	건수 Case	수량 Quantity	건수 Case	수량 Quantity
1,312	3,594,912	14	25,113		10	10	339,586	-	-	-	-	-
-	-	1	20		-	-	-	-	-	-	-	-
-	-	-	-		-	-	-	-	-	-	-	-
<b>1,312</b>	<b>3,594,912</b>	<b>15</b>	<b>25,133</b>		<b>10</b>	<b>10</b>	<b>339,586</b>	-	-	-	-	-
714	1,402,202	501	18,856,699		60	52	480,108	-	-	8	93,560	
-	-	14	349		6	5	35	-	-	1	2	
15	99,935	-	-		2	-	-	-	-	2	4	
-	-	241	3,219,633		19	12	115	-	-	7	29	
8	97,957	-	-		1	1	132	-	-	-	-	
-	-	8	160		1	1	4	-	-	-	-	
-	-	-	-		-	-	-	-	-	-	-	
-	-	-	-		-	-	-	-	-	-	-	
-	-	-	-		1	1	60	-	-	-	-	
-	-	-	-		-	-	-	-	-	-	-	
-	-	-	-		-	-	-	-	-	-	-	
9	50,408	-	-		3	3	320	-	-	-	-	
-	-	-	-		6	6	648	-	-	-	-	
<b>746</b>	<b>1,650,502</b>	<b>764</b>	<b>22,076,841</b>		<b>99</b>	<b>81</b>	<b>481,422</b>	-	-	<b>18</b>	<b>93,595</b>	

검역지명 Port of Entry	검 사 Inspected								소					
	총건수 Total Case	약품	식품	과제	목	세	류	묘목	구근	기타	총건수 Total Case	약품	식품	과제
		건수 Case	수량 Quantity	kg	건수 Case	수량 Quantity	m <sup>2</sup>	건수 Case	수량 Quantity	개 Pes		건수 Case	수량 Quantity	건수 Case
김포공항 (Kimpo air port)	5,680	4,642	319,744	12	215	1,026	7,126,458	1,696	764	163,607				
서울국제우체국 (Seoul post office)	882	728	7,643	-	-	154	2,324	440	294	6,619				
서울시 (Seoul city)	108	99	7,722	3	50	6	359	24	21	5,694				
계 (Total)	6,670	5,469	335,109	15	265	1,186	7,129,141	2,170	1,079	175,920				
군산항 (Kunsan port)	159	28	79,586,006	129	593,099	2	73	124	16	54,339,000				
군산우체국 (Kunsan post office)	136	110	235	-	-	26	770	65	41	49				
대전우체국 (Taejon post office)	224	219	354	-	-	5	257	118	118	118				
광주시 (Kwangju city)	3	1	16	-	-	2	210	-	-	-				
광주우체국 (Kwangju post office)	109	104	298	-	-	5	108	26	26	77				
목포항 (Mokpo port)	39	22	178,284,921	17	110,802	-	-	11	3	11,308,000				
여수항 (Yosu port)	15	3	101,110	11	12,077	1	1	3	-	-				
계 (Total)	685	487	257,972,940	157	715,978	41	1,419	347	204	65,647,244				
제주공항 (Cheju air port)	655	553	10,103	-	-	102	94,129	91	53	359				
제주우체국 (Cheju post office)	293	284	1,240	-	-	9	731	194	191	905				
계 (Total)	948	837	11,343	-	-	111	94,860	285	244	1,264				
총계 (Grand Total)	21,458	16,268	8,488,383,963	3,019	6,109,258	2,171	33,044,809	8,728	4,616	1,920,421,274				

독 Disinfected				폐기(불합격) Destroyed																		
목재류			요목계		구근		기타		총건수 Total Case	곡류 등			목재류		요목계		구근		기타			
건수 Case	수량 Quantity	량	건수 Case	수량 Quantity	건수 Case	수량 Quantity	건수 Case	수량 Quantity		건수 Case	수량 Quantity	량	건수 Case	수량 Quantity	량	건수 Case	수량 Quantity	건수 Case	수량 Quantity	량	건수 Case	수량 Quantity
5	206		935		6,364,541		1,279	1,225		19,313		-		-	54					870		
-	-		146		2,295		16	9		28		-		-	7					23		
-	-		5		349		2	2		95		-		-	-					-		
5	206	1,086			6,367,185		1,297	1,236		19,436		-		-	61					893		
106	560,517		2		73		-	-		-		-		-	-					-		
-	-		24		717		5	5		31		-		-	-					-		
-	-		-		-		17	17		15		-		-	-					-		
-	-		-		-		8	7		11		-		-	1					12		
8	107,570		-		-		1	1		11		-		-	-					-		
3	9,424		-		-		1	-		-		-		-	1					1		
117	677,511		26		790		32	30		67		-		-	2					13		
-	-		38		61,951		117	108		602		-		-	9					174		
-	-		3		90		-	-		-		-		-	-					-		
-	-		41		62,041		117	108		602		-		-	9					174		
2,180	5,923,131		1,932		28,531,990		1,555	1,465		841,113		-		-	90					94,675		



## 3) 국적별 By Country

국 가 Country	검 사 Inspected			
	건 수 Case	품류 특용과채류등 kg	부 제 류 m'	표목 구근 기타 개 pcs
가 나 Ghana	23	1,124,338	-	-
가 봉 Gabon	2	-	11,383	-
과 테 말 라 Guatemala	18	752,554	97	-
그 리 이 스 Greece	14	887,103	-	59
기 니 Guinea	1	100,000	-	-
나 이 지 리 아 Nigeria	2	33	-	-
남아프리카공화국 Rep. of South Africa	31	578,781	108	-
네 델 란 드 Netherland	554	2,676,130	3	27,224,357
노 르 웨 이 Norway	5	5	-	-
뉴 질 랜 드 New Zealand	92	68,328,500	100,817	50,179
대 한 민 국 Rep. of Korea	3	21,680	-	-
덴 마 아 크 Denmark	42	5,441	-	-
도 미 니 카 Dominica	2	1,969	-	-
루 마 니 아 Rumania	2	4,600	-	-
리 비 아 Libya	7	61	2,989	4
마다 가스 카 르 Madagascar	6	2,100	-	-
말 레 이 지 아 Malaysia	1,388	14,666,654	3,011,846	39
멕 시 코 Mexico	24	132,209	47	-
모 나 코 Monaco	1	5,000	-	-
모 로 코 Morocco	6	21,050	-	-
몽 고 Mongolia	1	98	-	-
미 국 U. S. A	3,219	4,417,583,402	1,548,230	3,076
바 레 일 Bahrain	10	89	-	-
방 글 라 데 시 Bangladesh	6	39,361	-	-
미 마 Burma	92	319,278	2,918	36
베 트 남 Vietnam	6	21,840	-	-
벨 기 예 Belgium	115	2,303,412	-	-
브 라 질 Brazil	38	93,589,947	98	5

소 독				폐 기(불합격)				Destroyed			
전 수 Case	폭류 특용 과채류등 kg	목 재 류 m <sup>3</sup>	묘목 구근기타 개 pcs	전 수 Case	폭류 특용 과채류등 kg	목 재 류 m <sup>3</sup>	묘목 구근기타 개 pcs	전 수 Case	폭류 특용 과채류등 kg	목 재 류 m <sup>3</sup>	묘목 구근기타 개 pcs
6	275,900	-	-	-	-	-	-	-	-	-	-
2	-	11,383	-	-	-	-	-	-	-	-	-
5	196,032	97	-	-	-	-	-	-	-	-	-
3	300,000	-	59	1	25	-	-	-	-	-	-
-	-	-	-	-	-	-	-	-	-	-	-
-	-	-	-	1	10	-	-	-	-	-	-
3	-	108	-	-	-	-	-	-	-	-	-
417	22,731	-	23,028,967	2	100,000	-	1,124	-	-	-	-
3	1	-	-	1	2	-	-	-	-	-	-
73	39,877,156	100,792	50,101	2	17	-	78	-	-	-	-
-	-	-	-	-	-	-	-	-	-	-	-
29	79	-	-	-	-	-	-	-	-	-	-
-	-	-	-	-	-	-	-	-	-	-	-
-	-	-	-	-	-	-	-	-	-	-	-
1	-	2,989	-	6	61	-	4	-	-	-	-
2	700	-	-	-	-	-	-	-	-	-	-
1,021	13,691,733	2,956,905	11	69	578	-	28	-	-	-	-
4	987	40	-	-	-	-	-	-	-	-	-
1	5,000	-	-	-	-	-	-	-	-	-	-
3	11,000	-	-	-	-	-	-	-	-	-	-
-	-	-	-	-	-	-	-	-	-	-	-
1,115	641,370,964	1,528,220	1,767	95	4,480	-	466	-	-	-	-
-	-	-	-	-	-	-	-	-	-	-	-
-	-	-	-	3	13	-	-	-	-	-	-
33	104,564	1,011	-	-	-	-	-	-	-	-	-
2	4,860	-	-	-	-	-	-	-	-	-	-
17	325,472	-	-	-	-	-	-	-	-	-	-
16	37,536,583	71	5	1	8	-	-	-	-	-	-

국 가 Country		검 사 Inspected			
		건 수 Case	부류 특용피 kg	폐류등 m <sup>2</sup>	묘복 수 개 pcs
사우디아라비아	Saudi Arabia	151	5,046	-	123
서독	West Germany	192	5,376	1,021	70,586
소련	U. S. S. R	25	10,000	69,489	-
솔로몬	Solomon	17	-	54,756	13
스리랑카	Sri Lanka	76	52,676,678	21	5
스웨덴	Sweden	5	6	-	-
스위스	Switzerland	5	17	2	-
스페인	Spain	7	3,001,496	-	-
시리아	Syria	2	25	-	-
싱가폴	Singapore	214	76,873	5,587	14
아랍도후국연맹	United Arab Emirates	2	20	-	-
아르헨티나	Argentina	20	35,630,088	-	-
에콰도르	Ecuador	15	71,391	355	-
영국	United Kingdom	86	1,804,921	2	414
예멘	Yemen	3	580	-	-
오만	Oman	6	100,082	-	-
오스트레일리아	Australia	168	1,108,831,782	-	2,003
오스트리아	Austria	6	80	-	-
온두라스	Honduras	10	434,724	-	-
유고슬라비아	Yugoslavia	2	8,700	-	-
에티오피아	Ethiopia	5	198,900	-	-
이라크	Iraq	4	13	-	18
이란	Iran	6	121	-	-
이스라엘	Israel	2	290	-	-
이집트	Egypt	1	1,000	-	-
이탈리아	Italy	38	1,443	441	82,000
인도네시아	Indonesia	2,381	119,362,386	111,690	75,062
인도	India	120	298,464	14	-

소독 Disinfected				폐기(불합격) Destroyed			
건수 Case	곡류 특용 과채류등 kg	목재류 m <sup>3</sup>	묘목 구근기타 개 pcs	건수 Case	곡류 특용 과채류등 kg	목재류 m <sup>3</sup>	묘목 구근기타 개 pcs
56	3,686	-	119	3	5	-	3
50	525	168	70,377	9	66	-	15
25	10,000	69,489	-	-	-	-	-
17	-	54,756	13	-	-	-	-
37	49,077,750	21	-	8	24	-	5
3	3	-	-	-	-	-	-
1	1	-	-	3	16	-	-
-	-	-	-	-	-	-	-
-	-	-	-	-	-	-	-
28	30,443	1,632	14	58	381	-	-
-	-	-	-	-	-	-	-
-	-	-	-	-	-	-	-
4	36,933	-	-	-	-	-	-
30	300,000	-	404	4	5	-	10
1	150	-	-	-	-	-	-
-	-	-	-	-	-	-	-
40	142,774,432	-	2,003	1	3	-	-
3	63	-	-	-	-	-	-
5	171,791	-	-	-	-	-	-
-	-	-	-	-	-	-	-
-	-	-	-	-	-	-	-
-	-	-	-	1	-	-	18
2	1	-	-	2	95	-	-
-	-	-	-	-	-	-	-
-	-	-	-	-	-	-	-
22	843	259	82,000	-	-	-	-
1,128	93,663,377	39,737	72,062	14	1,417	-	3,000
56	66,120	-	-	3	69	-	-

국 가 Country			검 사 Inspected			
			건 수 Case	목류 특용과채류등 kg	목 제 류 m <sup>3</sup>	묘목 구근기타 개 pcs
일	본	Japan	6,002	7,450,099	33,806	4,444,558
중	공	P. R. O. C	2,691	1,753,024,598	358	16,650
중앙	아프리카	Central Africa Rep.	2	-	25	-
중	화 민 국	R. O. C	1,664	17,170,915	10	407,239
칠	레	Chile	46	13,555,340	632,146	-
카	메 문	Cameroon	1	2	-	-
캐	나 다	Canada	274	134,895,162	32,480	50
케	냐	Kenya	39	1,564,110	-	-
코트디부아르		Cote d'Ivoire	5	204,515	3,929	-
코	스 타 리 카	Costa Rica	2	51,750	-	-
콜	롬 비 아	Colombia	16	5,355,914	-	-
쿠	웨 이 트	Kuwait	9	54	-	-
타	이	Thailand	616	599,820,865	1,706	8,848
탄	자 니 아	Tanzania	2	2,162	-	-
터	어 키	Turkey	47	1,945,055	-	-
통	가	Tonga	1	1	-	-
파	라 구 아 이	Paraguay	3	19	40	-
파	키 스 탄	Pakistan	25	175,269	-	-
파	푸아뉴기니	Papua New Guinea	143	1,200,008	426,558	79
페	루	Peru	3	19,793	-	-
포	르 투 갈	Portugal	21	82,557	-	-
폴	란 드	Poland	6	21,004,167	-	370,000
프	랑 스	France	39	248,833	4	257,401
핀	란 드	Finland	1	-	36	-
필	리 핀	Philippines	303	2,279,156	56,197	31,990
형	가 리	Hungary	1	2,487,000	-	-
홍	콩	Hong kong	217	163,482	49	1
계		Total	21,458	8,488,383,963	6,109,258	33,044,809

소독 Disinfected				폐기(불합격) Destroyed			
진수 Case	곡류 특용 과채류등kg	목재류 m <sup>3</sup>	요목구근기타 개 pcs	진수 Case	곡류 특용 과채류등kg	목재류 m <sup>3</sup>	요목구근기타 개 pcs
2,399	656,279	23,111	4,132,179	260	2,038	-	89,602
1,094	689,497,647	-	16,650	8	326,123	-	-
2	-	25	-	-	-	-	-
402	247,060	-	407,167	698	15,282	-	61
42	-	622,583	-	-	-	-	-
-	-	-	-	-	-	-	-
54	10,266,427	27,302	50	-	-	-	-
27	1,218,810	-	-	-	-	-	-
4	151,480	3,929	-	-	-	-	-
-	-	-	-	-	-	-	-
2	1,059,140	-	-	-	-	-	-
-	-	-	-	-	-	-	-
180	195,096,897	38	8,838	68	1,346	-	10
-	-	-	-	-	-	-	-
1	17,690	-	-	-	-	-	-
-	-	-	-	-	-	-	-
-	-	-	-	-	-	-	-
6	48,440	-	-	6	44	-	-
137	1,200,008	426,458	73	-	-	-	-
-	-	-	-	-	-	-	-
1	5,000	-	-	-	-	-	-
2	-	-	370,000	-	-	-	-
13	161	4	257,200	3	2	-	201
-	-	-	-	-	-	-	-
81	1,080,654	52,003	31,930	135	1,502	-	50
-	-	-	-	1	387,000	-	-
17	16,601	-	1	89	501	-	-
8,728	1,920,421,274	5,923,131	28,531,990	1,555	841,113	-	94,675

마. 수입금지 식물의 수입허가 및 검역상황

The Status of Permission and Plant Quarantine Treatment of the Plants Prohibited Entry.

허가번호	허가년월일	금지품	생산국	수량
85-001	'85. 2. 4	호두 핵 자	미 국	0.4 kg
85-003	'85. 2. 7	호브 묘목	"	147 개
85-005	'85. 3. 6	올리브 묘목	"	50 개
85-006	'85. 6. 3	빙솔꽃 묘목	"	200 개
85-009	'85. 11. 14	비종사	필리핀	3 kg
"	'85. 11. 20	티크 묘목	인도네시아	2 개
"	"	메란티 묘목	"	2 개
"	"	케링 묘목	"	4 개
"	"	흑단 묘목	"	2 개
"	"	카유차유묘목	"	2 개
"	"	카유아카시아묘목	"	2 개
85-011	'85. 4. 4	비종사	필리핀	6,300 kg
85-014	'85. 5. 31	"	"	11 kg
85-015	'85. 6. 25	"	"	14 kg
85-016	'85. 7. 1	"	"	1 kg
85-019	'85. 11. 9	감사종시	타이	6.8 kg
85-020	'85. 11. 21	비종사	필리핀	2.5 kg

신 청 사	사용처및용도	검 역 지	검 역 상 황
임북육종연구소	시 험 용	국제우체국	합격(분의소독) Captan 0.25%
강원도농촌진흥원	"	김 포 공 항	합격(혼중소독) M.B 40 gr / m <sup>3</sup> , 17 °C/3Hrs
한국과학기술원	"	"	합격(약제침지) D.D.V.P 1,000 ×
임업시험장	"	"	"
농촌진흥청	"	"	합 격
임업시험장	"	"	합격(약제침지) D.D.V.P 1,000 × 및 다이센 M45 혼합
"	"	"	"
"	"	"	"
"	"	"	"
"	"	"	"
"	"	"	"
농촌진흥청	"	"	합격(분의소독) 비타지람 0.25%
작물시험장	"	"	합 격
"	"	"	합격(혼중소독) PH <sub>3</sub> 2g/1.25 m <sup>3</sup> , 28 °C/72 Hrs
농업기술연구소	"	"	합격(분의소독) 다이센 M45 및 베레이트분의
원예시험장	"	"	합 격
작물시험장	"	"	"



여백

4 . 세 부 편  
DETAILS

여백

여백

여백

가. 수출식물 검역실적 Quarantine Record on Exporting Plants

식물명	구분	건수	단위	수량	소독		폐기		비고
					건수	수량	건수	수량	
<b>I. 과종및재식용</b>									
1. 종자류		570	kg	569,915	52	71,721	-	-	
2. 묘목류		97	개	404,593	1	1	-	-	
3. 구근류		4	kg	104,920	-	-	2	54,860	
		1	개	15	-	-	-	-	
4. 기타		4	kg	8,632	-	-	-	-	
	<b>계</b>	<b>578</b>	<b>kg</b>	<b>683,467</b>	<b>52</b>	<b>71,721</b>	<b>2</b>	<b>54,860</b>	
		<b>98</b>	<b>개</b>	<b>404,608</b>	<b>1</b>	<b>1</b>	<b>-</b>	<b>-</b>	
<b>II. 과종및재식용</b>									
<b>이아닌것</b>									
1. 곡류		792	kg	689,619	23	70,370	1	4	
2. 서류		30	"	43,559	-	-	-	-	
3. 과실류		1,486	"	14,692,219	61	663,358	11	131,717	
4. 채소류		2,897	"	9,739,480	1	32,400	29	124,233	
5. 목재 및 죽재류		1	"	750	-	-	-	-	
		99	m <sup>3</sup>	46,229	-	-	-	-	
		415	개	2,897,609	360	30,457	-	-	
6. 비섯류		2,974	kg	1,867,377	1	300	12	9,260	
7. 섬유류		11	"	49,000	-	-	-	-	
		6	개	65,652	-	-	-	-	
8. 유료류		37	kg	3,937	5	1,680	-	-	
9. 한약제		116	"	95,298	-	-	1	1,000	
10. 기타		721	kg	32,646,590	72	1,295,331	6	166,378	
		1,240	개	2,523,426	755	397,943	-	-	
	<b>계</b>	<b>9,065</b>	<b>kg</b>	<b>59,827,829</b>	<b>163</b>	<b>2,063,439</b>	<b>60</b>	<b>432,592</b>	
		<b>99</b>	<b>m<sup>3</sup></b>	<b>46,229</b>	<b>-</b>	<b>-</b>	<b>-</b>	<b>-</b>	
		<b>1,661</b>	<b>개</b>	<b>5,486,687</b>	<b>1,115</b>	<b>428,400</b>	<b>-</b>	<b>-</b>	
	<b>합계</b>	<b>9,643</b>	<b>kg</b>	<b>60,511,296</b>	<b>215</b>	<b>2,135,160</b>	<b>62</b>	<b>487,452</b>	
		<b>99</b>	<b>m<sup>3</sup></b>	<b>46,229</b>	<b>-</b>	<b>-</b>	<b>-</b>	<b>-</b>	
		<b>1,759</b>	<b>개</b>	<b>5,891,295</b>	<b>1,116</b>	<b>428,401</b>	<b>-</b>	<b>-</b>	

식물명	구분	전수	단위	수량	소독		폐기		비고
					전수	수량	전수	수량	
<b>I. 파종 및 재식용</b>									
<b>I. 종자류</b>		<b>570</b>	<b>kg</b>	<b>569,915</b>	<b>52</b>	<b>71,721</b>	-	-	
1) 채소종자		325	"	202,814	31	15,241	-	-	
2) 화초종자		34	"	92,168	-	-	-	-	
3) 수목종자		161	"	235,743	21	56,480	-	-	
4) 곡류종자		17	"	135	-	-	-	-	
5) 특용작물종자		13	"	2,575	-	-	-	-	
6) 목초녹비종자		8	"	26,200	-	-	-	-	
7) 기타종자		12	"	10,280	-	-	-	-	
<b>2. 묘목류</b>		<b>97</b>	<b>개</b>	<b>404,593</b>	<b>1</b>	<b>1</b>	-	-	
1) 과수묘목		22	"	20,352	-	-	-	-	
2) 화훼묘목		28	"	326,344	-	-	-	-	
3) 수목묘목		47	"	57,897	1	1	-	-	
<b>3. 구근류</b>		<b>4</b>	<b>kg</b>	<b>104,920</b>	-	-	<b>2</b>	<b>54,860</b>	
		<b>1</b>	<b>개</b>	<b>15</b>	-	-	-	-	
1) 화훼구근		1	"	15	-	-	-	-	
2) 채소구근		4	kg	104,920	-	-	2	54,860	
<b>4. 기타</b>		<b>4</b>	<b>kg</b>	<b>8,632</b>	-	-	-	-	
1) 기타		4	"	8,632	-	-	-	-	
<b>II. 파종 및 재식용이 아닌것</b>									
<b>I. 곡류</b>		<b>792</b>	<b>kg</b>	<b>689,619</b>	<b>23</b>	<b>70,370</b>	<b>1</b>	<b>4</b>	
1) 미곡		34	"	85,425	2	49,050	-	-	
2) 대맥		109	"	32,392	-	-	-	-	
3) 소맥		1	"	15	-	-	-	-	
4) 옥수수		3	"	2,670	-	-	-	-	
5) 누류		155	"	179,831	20	21,020	1	4	
6) 기타		490	"	389,286	1	300	-	-	
<b>2. 서류</b>		<b>30</b>	<b>"</b>	<b>43,559</b>	-	-	-	-	
1) 감자		1	"	544	-	-	-	-	
2) 기타		29	"	43,015	-	-	-	-	

식물명	구분	건수	단위	수 량	소 득		폐 기		비 고
					건수	수 량	건수	수 량	
3. 과 실 류		1,486	kg	14,692,219	61	663,358	11	131,717	
1) 감 껍 류		30	"	623	-	-	-	-	
2) 인과및준인과류		363	"	3,727,419	1	10,800	5	71,700	
3) 핵과및장과류		24	"	31,084	-	-	-	-	
4) 견 과 류		1,065	"	10,933,068	60	652,558	6	60,017	
5) 남 양 과 일		4	"	25	-	-	-	-	
4. 채 소 류		2,897	"	9,739,480	1	32,400	29	124,233	
1) 과 채 류		487	"	2,502,765	-	-	1	5	
2) 엽 경 채 류		636	"	5,453,087	1	32,400	11	119,860	
3) 근 채 류		615	"	879,842	-	-	5	4,338	
4) 기 타		1,159	"	903,786	-	-	12	30	
5. 목재 및 죽재류		1	"	750	-	-	-	-	
		99	m <sup>3</sup>	46,229	-	-	-	-	
		415	개	2,897,609	360	30,457	-	-	
1) 죽 재 류		1	kg	750	-	-	-	-	
2) 기 타		99	m <sup>3</sup>	46,229	-	-	-	-	
		415	개	2,897,609	360	30,457	-	-	
6. 버 섯 류		2,974	kg	1,867,377	1	300	12	9,260	
1) 생 버 섯		2,306	"	1,186,965	-	-	2	420	
2) 진 조 버 섯		668	"	680,412	1	300	10	8,840	
7. 섬 유 류		11	kg	49,000	-	-	-	-	
		6	개	65,652	-	-	-	-	
8. 유 료 류		37	kg	3,937	5	1,680	-	-	
9. 한 약 재		116	"	95,298	-	-	1	1,000	
10. 기 타		721	"	32,646,590	72	1,295,331	6	166,378	
		1,240	개	2,523,426	755	397,943	-	-	
1) 염료·기호·향신		283	kg	17,666,826	4	357,120	-	-	
2) 짚 세 품 류		296	"	14,739,249	16	849,021	2	145,500	
		476	개	2,137,987	2	13,001	-	-	
3) 화 채 류		50	kg	4,989	-	-	-	-	
4) 기 타		92	"	235,526	52	89,190	4	20,878	
		764	개	385,439	753	384,942	-	-	



## 1) 품목별 by kind of plants

식 품 명	구 분	전 수	단 위	수 량	소 득		폐 기		비 고
					전 수	수 량	전 수	수 량	
<b>I. 파 종 및 재 식 용</b>									
<b>I. 종 자 류</b>									
1) 채 소 종 자		325	kg	202,814	31	15,241	-	-	
가 지		5	"	157	1	0.1	-	-	
갓		1	"	63	-	-	-	-	
고 추		19	"	5,032	3	4	-	-	
구 조 파		6	"	2,921	-	-	-	-	
달 래		1	"	0.1	-	-	-	-	
당 근		9	"	3,312	1	0.1	-	-	
디 덕		1	"	0.1	-	-	-	-	
도 라 지		3	"	1	-	-	-	-	
도 마 도		3	"	0.2	1	0.1	-	-	
무 우		122	"	149,345	17	15,177.4	-	-	
배 추		46	"	18,824	4	49	-	-	
부 룯 코 리		2	"	0.1	-	-	-	-	
부 추		3	"	193	-	-	-	-	
삼 엽 채		3	"	10,437.4	-	-	-	-	
삼 지		10	"	24	1	0.1	-	-	
수 박		10	"	1,510	1	0.1	-	-	
쑥 갓		7	"	59	-	-	-	-	
시 금 지		2	"	3	-	-	-	-	
아 옥		1	"	13	-	-	-	-	
양 배 추		18	"	11.1	-	-	-	-	
양 파		3	"	3	-	-	-	-	
우 이		10	"	1,832	-	-	-	-	
자 소		1	"	324	-	-	-	-	
참 외		4	"	40	1	0.1	-	-	
파		23	"	8,669	-	-	-	-	
호 박		12	"	40	1	10	-	-	
2) 화 초 종 자		34	"	92,168	-	-	-	-	

식물명	구분			소독		폐기		비고
	진수	단위	수량	진수	수량	진수	수량	
금영화	1	kg	35	-	-	-	-	
달맞이꽃	10	"	31,560	-	-	-	-	
떡볶	8	"	20,000	-	-	-	-	
두메떡볶	2	"	6,625	-	-	-	-	
마디풀	4	"	32,823	-	-	-	-	
센타우베아	1	"	144	-	-	-	-	
안개초	1	"	96	-	-	-	-	
제비꽃	3	"	89	-	-	-	-	
코스모스	2	"	641	-	-	-	-	
패랭이	1	"	138	-	-	-	-	
페튜니아	1	"	17	-	-	-	-	
3) 수목종자	161	"	235,743	21	56,480	-	-	
고용나무	1	"	1	-	-	-	-	
구상나무	6	"	155	-	-	-	-	
낙엽송	1	"	70	-	-	-	-	
느티나무	2	"	43	-	-	-	-	
단풍나무	4	"	43	-	-	-	-	
담쟁이덩굴	5	"	107	-	-	-	-	
매죽나무	2	"	14	-	-	-	-	
돌배나무	1	"	20	-	-	-	-	
동백나무	1	"	5	-	-	-	-	
두릅나무	1	"	1	-	-	-	-	
등나무	4	"	96	-	-	-	-	
멧산사나무	1	"	20	-	-	-	-	
모과나무	2	"	40	-	-	-	-	
목련	1	"	1	-	-	-	-	
박태기꽃나무	4	"	14	-	-	-	-	
배나무	3	"	77	-	-	-	-	
보리수나무	5	"	95	-	-	-	-	
복숭아나무	7	"	14,460	3	3,300	-	-	
사방오리나무	11	"	13,420	3	3,500	-	-	
사철나무	1	"	1	-	-	-	-	

작물명	수분	건수	단위	수량	소독		폐기		비고
					건수	수량	건수	수량	
산딸나무		3	kg	44	-	-	-	-	
신오리나무		8	"	2,800	3	1,800	-	-	
살구나무		1	"	499	-	-	-	-	
상수리나무		1	"	7,380	1	7,380	-	-	
소나무		2	"	54	1	0.4	-	-	
소리딸나무		1	"	2	-	-	-	-	
아고배나무		1	"	1	-	-	-	-	
오리나무		1	"	0.2	-	-	-	-	
은쟁나무		1	"	1,000	-	-	-	-	
인동덩굴		3	"	6	-	-	-	-	
자귀나무		1	"	2	-	-	-	-	
잣나무		4	"	12	-	-	-	-	
점박이미국싸리		7	"	10,605	2	5,500	-	-	
쪽동배		1	"	7	-	-	-	-	
좁풀싸리		3	"	8,600	-	-	-	-	
참나무		16	"	150,317.8	4	27,499.6	-	-	
참싸리		15	"	23,115	4	7,500	-	-	
층층나무		6	"	30	-	-	-	-	
치사나무		1	"	2	-	-	-	-	
콩배나무		3	"	71	-	-	-	-	
탱자나무		4	"	1,655	-	-	-	-	
팥배나무		1	"	5	-	-	-	-	
편백나무		1	"	1	-	-	-	-	
합박꽃나무		1	"	3	-	-	-	-	
해향나무		10	"	846	-	-	-	-	
향나무		2	"	2	-	-	-	-	
4) 푸류종	사	17	"	135	-	-	-	-	
기	상	1	"	1	-	-	-	-	
누	두	1	"	0.2	-	-	-	-	
배	비	4	"	100	-	-	-	-	
수	수	1	"	0.2	-	-	-	-	
우	수	3	"	7	-	-	-	-	

식 물 명	구 분	진 수	단 위	수 량	소 독		폐 기		비 고
					진 수	수 량	진 수	수 량	
완	두	1	kg	1	-	-	-	-	
	조	1	"	0.2	-	-	-	-	
	콩	4	"	25.2	-	-	-	-	
	밭	1	"	0.2	-	-	-	-	
5) 북 용 작 물 종 자		13	"	2,575	-	-	-	-	
땅 콩		2	"	4	-	-	-	-	
두	총	1	"	50	-	-	-	-	
들	개	3	"	44	-	-	-	-	
수 세 미		5	"	2,367	-	-	-	-	
참	개	1	"	0.2	-	-	-	-	
황	기	1	"	109.8	-	-	-	-	
6) 목 초 녹 비 종 자		8	"	26,200	-	-	-	-	
자 운 영		3	"	15,440	-	-	-	-	
잔	되	5	"	10,760	-	-	-	-	
7) 기 타 종 자		12	"	10,280	-	-	-	-	
억	새	12	"	10,280	-	-	-	-	
<b>2. 묘 목 류</b>									
1) 과 수 묘 목		22	개	20,352	-	-	-	-	
	감	1	"	20	-	-	-	-	
	대	3	"	10,003	-	-	-	-	
	매	1	"	1	-	-	-	-	
	모	5	"	9	-	-	-	-	
	밤	2	"	130	-	-	-	-	
	배	5	"	10,105	-	-	-	-	
	복	1	"	2	-	-	-	-	
	사	2	"	61	-	-	-	-	
	앵	1	"	1	-	-	-	-	
	자	1	"	20	-	-	-	-	
2) 화 폐 묘 목		28	"	326,344	-	-	-	-	

식 품 명	구 분	건 수	단 위	수 량	소 득		폐 기		비 고
					건 수	수 량	건 수	수 량	
공작선인장		4	개	117,515	-	-	-	-	
균자란		1	"	10	-	-	-	-	
동양란		8	"	2,129	-	-	-	-	
마밀라리아		2	"	51,400	-	-	-	-	
모란선인장		1	"	203	-	-	-	-	
부채선인장		1	"	3,000	-	-	-	-	
비비추		1	"	6	-	-	-	-	
산옥삼화		1	"	56	-	-	-	-	
심비디움		1	"	1	-	-	-	-	
원추리		1	"	9	-	-	-	-	
일선인장		1	"	50,000	-	-	-	-	
작약		1	"	11	-	-	-	-	
취꼬리선인장		3	"	102,000	-	-	-	-	
칸나		1	"	3	-	-	-	-	
풍란		1	"	1	-	-	-	-	
3) 수목묘목		47	"	57,897	1	1	-	-	
앵두나무		1	"	9,380	-	-	-	-	
노간주나무		1	"	32	-	-	-	-	
느티나무		1	"	5	-	-	-	-	
단풍나무		2	"	21	-	-	-	-	
대나무		1	"	9,868	-	-	-	-	
동백나무		1	"	25	-	-	-	-	
두충나무		5	"	19,970	-	-	-	-	
등나무		1	"	4	-	-	-	-	
명자나무		2	"	4	-	-	-	-	
모란		3	"	10,004	-	-	-	-	
무궁화		4	"	12	-	-	-	-	
빛나무		3	"	3	-	-	-	-	
사철나무		1	"	5	-	-	-	-	
산낭화		1	"	1	-	-	-	-	
식류나무		1	"	1	-	-	-	-	
심чат나무		1	"	1,000	-	-	-	-	

식물명	구 분		수 량	소 득		폐 기		비 고
	전수	단위		전수	수 량	전수	수 량	
소 나 무	4	개	2,504	-	-	-	-	
소 사 나 무	4	"	10	-	-	-	-	
오 동 나 무	1	"	4	-	-	-	-	
울 산 사 나 무	1	"	1	-	-	-	-	
장 미	1	"	1	1	1	-	-	
전 나 무	1	"	20	-	-	-	-	
취 동 나 무	1	"	5	-	-	-	-	
철 쪽	1	"	1	-	-	-	-	
향 나 무	1	"	10	-	-	-	-	
황 매 화	1	"	1	-	-	-	-	
회 양 목	2	"	5,005	-	-	-	-	
<b>3. 구 근 류</b>								
1) 화 채 구 근	1	"	15	-	-	-	-	
백 합	1	"	15	-	-	-	-	
2) 채 소 구 근	4	kg	104,920	-	-	2	54,860	
쪽 과	4	"	104,920	-	-	2	54,860	
<b>4. 기 타</b>								
배 나 무 접 수	2	"	8,629	-	-	-	-	
버 드 나 무 삽 수	1	"	0.25	-	-	-	-	
포 플 러 삽 수	1	"	2.75	-	-	-	-	
<b>II. 파 종 및 재 식 용 이 아 닌 것</b>								
<b>1. 곡 류</b>								
1) 미 곡	34	"	85,425	2	49,050	-	-	
백 미	6	"	63,856	1	48,000	-	-	
참 쌀	28	"	21,569	1	10,500	-	-	

식물명	구분		수량	소독		폐기		비고
	건수	단위		건수	수량	건수	수량	
2) 대	백	109	kg	32,392	-	-	-	-
보	리	21	"	10,106	-	-	-	-
보	리	88	"	22,286	-	-	-	-
3) 소	백	1	"	15	-	-	-	-
소	백	1	"	15	-	-	-	-
4) 옥	수	3	"	2,670	-	-	-	-
옥	수	3	"	2,670	-	-	-	-
5) 두	류	155	"	179,831	20	21,020	1	4
녹	두	13	"	20,104	6	3,000	-	-
대	두	91	"	145,980	12	17,420	-	-
적	두	51	"	13,747	2	600	1	4
6) 기	타	490	"	389,286	11	300	-	-
강	남	5	"	547	-	-	-	-
낙	폭	1	"	5	-	-	-	-
녹	두	8	"	1,404	-	-	-	-
도	토	47	"	9,079	-	-	-	-
맥		2	"	35,060	-	-	-	-
메		7	"	66	-	-	-	-
메	밀	29	"	875	1	300	-	-
메	주	111	"	52,600	-	-	-	-
밀	가	20	"	156,605	-	-	-	-
보	리	4	"	567	-	-	-	-
수		33	"	9,297	-	-	-	-
수	수	12	"	4,126	-	-	-	-
엿	기	97	"	48,667	-	-	-	-
완		3	"	5,405	-	-	-	-
울		5	"	1,281	-	-	-	-
	조	81	"	44,286	-	-	-	-
참	쌀	6	"	774	-	-	-	-
싱	국	2	"	527	-	-	-	-

식 물 명	구 분	건 수	단 위	수 량	소 득		폐 기		비 고
					건 수	수 량	건 수	수 량	
청 포 목 가 루		7	kg	326	-	-	-	-	
콩 가 루		10	"	17,789	-	-	-	-	
<b>2. 서 류</b>									
1) 감 자 류		1	"	544	-	-	-	-	
감 자		1	"	544	-	-	-	-	
2) 기 타 류		29	"	43,015	-	-	-	-	
전 분		29	"	43,015	-	-	-	-	
<b>3. 과 실 류</b>									
1) 감 꺾 류		30	"	623	-	-	-	-	
감 꺾		28	"	615	-	-	-	-	
유 자		2	"	8	-	-	-	-	
2) 인 과 및 준 인 과		363	"	3,727,419	1	10,800	5	71,700	
감		10	"	2,303	-	-	-	-	
꽃 감		20	"	19,479	-	-	-	-	
단 감		1	"	120	-	-	-	-	
모 과		2	"	4,004	-	-	-	-	
배		240	"	2,671,208	-	-	2	31,200	
사 과		90	"	1,030,305	1	10,800	3	40,500	
3) 핵 과 및 장 과		24	"	31,084	-	-	-	-	
진 대 추		13	"	384	-	-	-	-	
대 추		1	"	9,716	-	-	-	-	
복 송 아		3	"	3,025	-	-	-	-	
살 구		1	"	1,120	-	-	-	-	
양 앵 두		1	"	13	-	-	-	-	
엘 더 베 리		1	"	13	-	-	-	-	
자 두		3	"	16,805	-	-	-	-	
포 도		1	"	8	-	-	-	-	



식물명	구분		수량	소독		폐기		비고
	전수	단위		전수	수량	전수	수량	
4) 견과류	과일	류	1,065 kg	10,933,068	60	652,558	6	60,017
	견과	밤	6 "	3,429	1	1,640	-	-
	견과	밤	1,049 "	10,906,129	59	650,918	6	60,017
	견과	잣	7 "	23,508	-	-	-	-
	견과	잣	3 "	2	-	-	-	-
5) 남양파	과일	류	4 "	25	-	-	-	-
	다래	류	2 "	11	-	-	-	-
	애플	류	2 "	14	-	-	-	-
<b>4. 채소류</b>								
1) 파채	채류	류	487 "	2,502,765	-	-	1	5
	가지	류	3 "	60	-	-	-	-
	진고추	류	42 "	3,313	-	-	1	5
	진고추	류	66 "	2,892	-	-	-	-
	진호박	류	4 "	10,754	-	-	-	-
	진호박	류	74 "	9,176	-	-	-	-
	고추	류	118 "	4,487	-	-	-	-
	딸기	류	95 "	2,192,260	-	-	-	-
	마토	류	5 "	276,000	-	-	-	-
	오이	류	30 "	2,866	-	-	-	-
	참외	류	3 "	16	-	-	-	-
호박	류	47 "	941	-	-	-	-	
2) 열경채	채류	류	636 "	5,453,087	1	32,400	11	119,860
	달래	류	12 "	85	-	-	-	-
	들깨	류	127 "	4,532	-	-	-	-
	미나리	류	42 "	680	-	-	-	-
	배추	류	70 "	393,307	-	-	4	37,500
	부추	류	6 "	140	-	-	-	-
	상치	류	56 "	90,766	-	-	1	10
	생러	류	1 "	1	-	-	-	-
	순채	류	13 "	29,788	-	-	-	-

식물명	구분	건수	단위	수량	소독		폐기		비고
					건수	수량	건수	수량	
쪽	갓	8	kg	85	-	-	-	-	
시	금치	12	"	132,790	-	-	-	-	
아	옥	6	"	122	-	-	-	-	
양	배추	251	"	4,456,105	-	-	5	49,950	
쪽	파	21	"	343,630	1	32,400	1	32,400	
	파	11	"	1,056	-	-	-	-	
3)	근채류	615	"	879,842	-	-	5	4,338	
진	미더덕	32	"	2,606	-	-	-	-	
진	도라지	232	"	65,940	-	-	-	-	
진	마늘	48	"	38,049	-	-	-	-	
진	연근	18	"	1,178	-	-	-	-	
진	우엉	17	"	1,361	-	-	-	-	
근	대	13	"	176	-	-	-	-	
당	근	6	"	1,085	-	-	-	-	
너	덕	8	"	1,432	-	-	1	150	
도	라지	15	"	2,392	-	-	-	-	
마	늘	53	"	17,676	-	-	1	3,138	
무	우	105	"	710,885	-	-	-	-	
생	강	39	"	21,365	-	-	-	-	
순	무	3	"	37	-	-	-	-	
양	파	2	"	1,705	-	-	-	-	
연	근	7	"	11,430	-	-	1	300	
우	엉	13	"	2,397	-	-	2	750	
호	오스래디시	4	"	128	-	-	-	-	
4)	기타	1,159	"	903,786	-	-	12	30	
진	갯잎	5	"	521	-	-	-	-	
진	고구마	178	"	47,270	-	-	-	-	
진	고비	22	"	1,139	-	-	-	-	
진	고사리	224	"	18,482	-	-	12	30	
진	고추	42	"	4,306	-	-	-	-	
진	쪽가루	1	"	8,000	-	-	-	-	

식물명	구분		수량	소독		폐기		비고
	건수	난위		건수	수량	건수	수량	
진 토 란 대	33	kg	4,775	-	-	-	-	
고 사 리	4	"	135,450	-	-	-	-	
고 사 리 분 말	1	"	4,040	-	-	-	-	
고 추 가 루	341	"	536,001	-	-	-	-	
곤 약 구	1	"	7	-	-	-	-	
병 이	3	"	6,512	-	-	-	-	
마 늘 종 인	1	"	1,620	-	-	-	-	
무 우 말 랩 이	144	"	48,535	-	-	-	-	
무 우 시 래 기	24	"	6,692	-	-	-	-	
복 나 불	15	"	1,638	-	-	-	-	
박 말 랩 이	1	"	3,100	-	-	-	-	
배 추 시 래 기	1	"	120	-	-	-	-	
산 나 불	42	"	14,250	-	-	-	-	
쑥	22	"	49,905	-	-	-	-	
취 나 불	50	"	11,390	-	-	-	-	
꽃 콩	4	"	33	-	-	-	-	
<b>5. 목재 및 축재류</b>								
1) 축 재 류	1	"	750	-	-	-	-	
창 환 축	1	"	750	-	-	-	-	
2) 기 타	99	m <sup>3</sup>	46,229	-	-	-	-	
	415	개	2,897,609	360	30,457	-	-	
각 목	62	"	21,381	62	21,381	-	-	
나 무 바 퀴	289	"	7,858	289	7,858	-	-	
소 나 무 각 재	65	m <sup>3</sup>	19,609	-	-	-	-	
나 왕 각 재	14	"	2,956	-	-	-	-	
베 니 어	1	"	2,273	-	-	-	-	
우 드 칩	2	개	118	2	118	-	-	
합 판	19	m <sup>3</sup>	21,391	-	-	-	-	
	62	개	2,868,252	7	1,100	-	-	
<b>6. 버 섯 류</b>								

식 물 명	구 분	진 수	단 위	수 량	소 득		폐 기		비 고
					진 수	수 량	진 수	수 량	
1) 생 버섯		2,306	kg	1,186,965	-	-	2	420	
능 이		2	"	172	-	-	-	-	
송 이		2,169	"	1,128,126	-	-	-	-	
양 송 이		135	"	58,667	-	-	2	420	
2) 전 조 버섯		668	"	680,412	1	300	10	8,840	
느 타 리 버섯		4	"	369	-	-	-	-	
복 이		23	"	1,330	-	-	-	-	
석 이		6	"	602	-	-	2	197	
싸 리 버섯		84	"	168,471	-	-	-	-	
표 고 버섯		551	"	509,640	1	300	8	8,643	
<b>7. 식 유 류</b>									
1) 식 유		11	kg	49,000	-	-	-	-	
		6	개	65,652	-	-	-	-	
다 피		1	kg	5,000	-	-	-	-	
삼 아 피		8	"	43,480	-	-	-	-	
수 새 미		2	"	520	-	-	-	-	
		6	개	65,652	-	-	-	-	
<b>8. 유 료 류</b>									
1) 유 료		37	kg	3,937	5	1,680	-	-	
동 백 열 매		1	"	2,000	-	-	-	-	
들 깨		3	"	163	-	-	-	-	
유 채		3	"	11	-	-	-	-	
참 깨		30	"	1,763	5	1,680	-	-	
<b>9. 한 약 재</b>									
		116	"	95,298	-	-	1	1,000	
갈 근		3	"	11	-	-	-	-	
겨 자		1	"	384	-	-	-	-	
계 지		1	"	30	-	-	-	-	

식물명	구분	건수	단위	수량	소득		폐기		비고
					건수	수량	건수	수량	
계	피	2	kg	44	-	-	-	-	
구	사	3	"	310	-	-	-	-	
기	생	2	"	24	-	-	-	-	
길	경	1	"	300	-	-	-	-	
당	귀	7	"	2,260	-	-	-	-	
대	황	1	"	30	-	-	-	-	
도	인	1	"	30	-	-	-	-	
두	충	1	"	100	-	-	-	-	
목	단	2	"	180	-	-	-	-	
복	통	1	"	30	-	-	-	-	
백	작	3	"	400	-	-	-	-	
백	출	4	"	1,200	-	-	-	-	
복	령	2	"	220	-	-	-	-	
부	자	1	"	300	-	-	-	-	
산	수	4	"	560	-	-	-	-	
산	약	3	"	140	-	-	-	-	
산	조	1	"	50	-	-	-	-	
산	초	1	"	14	-	-	-	-	
세	신	1	"	50	-	-	-	-	
승	마	1	"	30	-	-	-	-	
약	쪽	6	"	44,921	-	-	-	-	
오	가	4	"	7,500	-	-	1	1,000	
오	배	1	"	4,000	-	-	-	-	
오	약	1	"	30	-	-	-	-	
용	안	1	"	30	-	-	-	-	
원	지	1	"	30	-	-	-	-	
익	보	1	"	30	-	-	-	-	
인	삼	40	"	16,800	-	-	-	-	
자	소	3	"	11,850	-	-	-	-	
시	보	1	"	500	-	-	-	-	
진	피	1	"	30	-	-	-	-	
정	출	1	"	500	-	-	-	-	

식 물 명	구 분	전 수	단 위	수 량	소 득		폐 기		비 고
					전 수	수 량	전 수	수 량	
천	궁	3	kg	1,250	-	-	-	-	
택	사	1	"	150	-	-	-	-	
향	부	1	"	30	-	-	-	-	
황	기	3	"	950	-	-	-	-	
<b>10. 기 타</b>									
1) 염료, 기호, 향신	신	283	"	17,666,826	4	357,120	-	-	
겨	자	27	"	3,400	-	-	-	-	
제	피	2	"	59	-	-	-	-	
고	추	2	"	42,780	-	-	-	-	
돌	외	7	"	6,379	-	-	-	-	
업	연	204	"	17,602,438	4	357,120	-	-	
치	자	2	"	40	-	-	-	-	
후	추	39	"	11,730	-	-	-	-	
2) 짚 제 품 류	류	296	"	14,739,249	16	849,021	2	145,500	
		476	개	2,137,987	2	13,001	-	-	
벗	짚	121	kg	6,122,488	1	3	-	-	
		7	개	1,105,160	-	-	-	-	
압 축 벗 짚 사 료	료	116	kg	6,660,160	2	2,630	-	-	
이	영	30	"	883,303	5	210,500	1	22,500	
조	화	1	개	13,000	1	13,000	-	-	
짚	거	26	kg	1,123,108	8	635,888	1	123,000	
		42	개	62,189	-	-	-	-	
짚	육	1	"	22,000	-	-	-	-	
짚	자	422	"	785,517	-	-	-	-	
짚	장	3	kg	190	-	-	-	-	
	식	3	개	150,121	1	1	-	-	
3) 화	제	50	kg	4,989	-	-	-	-	
갈	내	1	"	0.5	-	-	-	-	
국	화	2	"	451	-	-	-	-	

식물명	구분		수량	소독		폐기		비고
	건수	단위		건수	수량	건수	수량	
백합전화	10	kg	1,516	-	-	-	-	
버드나무전지	1	"	0.5	-	-	-	-	
벗나무전지	1	"	1	-	-	-	-	
수선전화	3	"	368	-	-	-	-	
아이리스전화	2	"	5	-	-	-	-	
안개꽃전화	6	"	205	-	-	-	-	
작약전화	6	"	1,464	-	-	-	-	
장미전화	5	"	173	-	-	-	-	
카네이션전화	13	"	805	-	-	-	-	
4) 기	92	"	235,526	52	89,190	4	20,878	
가	764	개	385,439	753	384,942	-	-	
구	19	"	8,369	19	8,369	-	-	
류	1	kg	1	-	-	-	-	
전감나무잎	5	"	71,969	1	34,218	-	-	
전떡갈잎	1	"	500	-	-	-	-	
전땃자나무가지	9	개	38	9	38	-	-	
나무드럼	1	"	39,996	1	39,996	-	-	
나무바구니	241	"	7,366	238	6,987	-	-	
나무상자	39	"	276	34	226	-	-	
나무통	1	kg	1,400	1	1,400	-	-	
넝마	1	개	7	1	7	-	-	
당구대	1	kg	0.5	-	-	-	-	
드름나무순	6	개	1,277	6	1,277	-	-	
마대	1	kg	15	-	-	-	-	
명감나무잎	3	"	15,455	-	-	-	-	
배나무가지	12	개	6,015	12	6,015	-	-	
벽시계	1	kg	750	-	-	-	-	
보리차	1	개	2	1	2	-	-	
보트(F.R.P)	11	kg	55,959	-	-	3	20,736	
붓	1	개	520	1	520	-	-	
삼사루	1	kg	3,400	1	3,400	-	-	

식물명	구분	건수	단위	수량	소 득		폐 기		비고
					건수	수량	건수	수량	
		14	개	37,451	14	37,451	-	-	
새	등 우 리	4	"	46,392	4	46,392	-	-	
수	피 류	4	kg	18,845	-	-	-	-	
식	물 일	6	"	8,888.5	-	-	1	142	
은	행 일	1	"	5,000	-	-	-	-	
이	끼	1	"	10	-	-	-	-	
이	쭈 시 개	45	"	20,892	44	20,752	-	-	
인	삼 일 가 루	1	"	19	-	-	-	-	
협	일	2	"	3,000	-	-	-	-	
카	톤 박 스	1	"	700	1	700	-	-	
콩	일	1	"	2	-	-	-	-	
파	넷 트	398	개	13,555	395	13,487	-	-	
포	도 나 무 덩 굴	4	kg	28,720	4	28,720	-	-	
포	도 출 기 화 환	18	개	224,175	18	224,175	-	-	



여백

여백

여백

나. 수입식물 검역실적

Quarantine Record on Importing Plants

식물명	구분	건수	단위	수량	소독		폐기		비고
					건수	수량	건수	수량	
<b>I. 파종 및 재식용</b>									
1. 종자류	류	2,941	kg	3,775,241.4	1,446	177,465.8	8	1,487	
2. 묘목류	류	1,876	개	3,063,572	1,699	2,969,363	84	8,292	
3. 구근류	류	22	kg	3,502,416	16	3,502,380	-	-	
		279	개	29,954,616	226	25,559,742	5	86,333	
4. 시류	류	5	kg	44	-	-	3	22	
5. 기타	타	128	"	3,263.6	62	2,419.2	1	150	
		9	개	1,711	5	1,331	1	50	
<b>계</b>		<b>3,096</b>	<b>kg</b>	<b>7,280,965</b>	<b>1,524</b>	<b>3,682,265</b>	<b>12</b>	<b>1,659</b>	
		<b>2,164</b>	<b>개</b>	<b>33,019,899</b>	<b>1,930</b>	<b>28,530,436</b>	<b>90</b>	<b>94,675</b>	
<b>II. 파종 및 재식용이 아닌것</b>									
1. 곡류	류	1,264	kg	7,888,345,359	333	1,619,390,133	2	4	
2. 서류	류	66	"	177,337,456	26	102,362,995	1	2	
3. 과실류	류	4,657	"	11,282,005	175	300,938	1,359	25,090	
4. 채소류	류	890	"	30,991,878	133	8,026,178	81	746,033	
5. 부재 및 축재류	류	456	"	161,253,677	62	87,805,675	-	-	
		3,019	m <sup>3</sup>	6,109,258	2,180	5,923,131	-	-	
		4	개	1,400	1	54	-	-	
6. 버섯류	류	136	kg	57,049	7	23,380	3	46	
7. 섬유류	류	306	"	6,196,326	117	2,661,927	-	-	
8. 유료류	류	122	"	27,593,750	53	17,977,449	1	15,000	
9. 한약재	재	4,448	"	5,137,519	1,945	1,899,683	-	-	
10. 기타	타	827	"	172,907,979	241	76,290,651	6	17,279	
		3	개	23,510	1	1,500	-	-	
<b>계</b>		<b>13,172</b>	<b>kg</b>	<b>8,448,102,998</b>	<b>3,092</b>	<b>1,916,739,009</b>	<b>1,453</b>	<b>839,454</b>	
		<b>3,019</b>	<b>m<sup>3</sup></b>	<b>6,109,258</b>	<b>2,180</b>	<b>5,923,131</b>	<b>-</b>	<b>-</b>	
		<b>7</b>	<b>개</b>	<b>24,910</b>	<b>2</b>	<b>1,554</b>	<b>-</b>	<b>-</b>	
<b>합계</b>		<b>16,268</b>	<b>kg</b>	<b>8,488,383,963</b>	<b>4,616</b>	<b>1,920,421,274</b>	<b>1,465</b>	<b>841,113</b>	
		<b>3,019</b>	<b>m<sup>3</sup></b>	<b>6,109,258</b>	<b>2,180</b>	<b>5,923,131</b>	<b>-</b>	<b>-</b>	
		<b>2,171</b>	<b>개</b>	<b>33,044,809</b>	<b>1,932</b>	<b>28,531,990</b>	<b>90</b>	<b>94,675</b>	

식물명	구분		수 량	소 득		폐 기		비 고
	건 수	단위		건수	수 량	건수	수 량	
<b>1. 파종 및 재식용</b>								
1. 종 자 류	2,941	kg	3,775,241.4	1,446	177,465.8	8	1,487	
1) 채 소 종 자	1,145	"	142,870.6	639	3,964.7	1	1	
2) 화 초 종 자	1,040	"	4,303	470	2,450.7	2	25	
3) 수 목 종 자	156	"	38,566.3	128	33,687.9	1	1,200	
4) 곡 류 종 자	177	"	1,201,698	55	6,436	4	261	
5) 복 용 작 물 종 자	51	"	60,606	27	48,878	-	-	
6) 복 초 녹 비 종 자	372	"	2,327,197.5	127	81,048.5	-	-	
2. 묘 목 류	1,876	개	3,063,572	1,699	2,969,363	84	8,292	
1) 과 수 묘 목	284	"	201,664	244	189,260	13	366	
2) 화 껍 묘 목	796	"	2,136,128	729	2,060,462	26	3,147	
3) 수 목 묘 목	738	"	579,547	675	574,124	42	4,424	
4) 기 타 묘 목	58	"	146,233	51	145,517	3	355	
3. 구 근 류	22	kg	3,502,416	16	3,502,380	-	-	
	279	개	29,954,616	226	25,559,742	5	86,333	
1) 화 껍 구 근	5	kg	345	3	339	-	-	
	277	개	29,953,968	224	25,559,094	5	86,333	
2) 채 소 구 근	16	kg	3,502,061	12	3,502,031	-	-	
3) 기 타	1	"	10	1	10	-	-	
	2	개	648	2	648	-	-	
4. 서 류	5	kg	44	-	-	3	22	
1) 감 자 류	3	"	23	-	-	2	16	
2) 코 구 버 류	2	"	21	-	-	1	6	
5. 기 타	128	kg	3,263.6	62	2,419.2	1	150	
	9	개	1,711	5	1,331	1	50	

식물명	구분	전수	단위	수 량	소 득		폐 기		비 고
					전수	수 량	전수	수 량	
1) 기 타		128	kg	3,263.6	62	2,419.2	1	150	
		9	개	1,711	5	1,331	1	50	
II. 파종 및 재식용이 아닌것									
1. 곡 류		1,264	kg	7,888,345,359	333	1,619,390,133	2	4	
1) 미 곡		20	"	303,749	4	111,961	1	1	
2) 대 맥		2	"	2,862,003	-	-	1	3	
3) 소 맥		220	"	2,998,189,044	17	193,213,613	-	-	
4) 옥 수 수		558	"	3,319,651,814	156	818,234,096	-	-	
5) 두 류		144	"	903,406,631	26	316,293,764	-	-	
6) 기 타		320	"	663,932,118	130	291,536,699	-	-	
2. 서 류		66	kg	177,337,456	26	102,362,995	1	2	
1) 감 자 류		5	"	97,580	-	-	1	2	
2) 고 구 마 류		1	"	5	-	-	-	-	
3) 타 피 오 카 칩		60	"	177,239,871	26	102,362,995	-	-	
3. 과 실 류		4,657	kg	11,282,005	175	300,938	1,359	25,090	
1) 감 껍 류		949	"	6,785,257	102	188,986	154	5,332	
2) 인과 및 준인과		180	"	25,952	-	-	137	629	
3) 핵과 및 장과		239	"	3,113,354	14	52,983	18	79	
4) 견 과 류		150	"	92,729	4	2,011	24	31	
5) 남 양 과		3,134	"	1,264,688	55	56,958	1,024	19,013	
6) 기 타		5	"	25	-	-	2	6	
4. 채 소 류		890	kg	30,991,878	133	8,026,178	81	746,033	
1) 과 채 류		365	"	17,356,446	107	7,743,028	66	248,979	
2) 엽 경 채 류		34	"	9,715,169	3	2,700	10	487,043	

식물명	구분	건수	단위	수량	소독		폐기		비고
					건수	수량	건수	수량	
3) 곤 채 류		145	kg	2,926,385	1	15,000	4	21	
4) 기 타		346	〃	993,878	22	265,450	1	9,990	
5. 목재 및 죽재류		456	kg	161,253,677	62	87,805,675	-	-	
		3,019	m <sup>3</sup>	6,109,258	2,180	5,923,131	-	-	
		4	개	1,400	1	54	-	-	
1) 나 왕 원 목		1,013	m <sup>3</sup>	3,488,684	1,011	3,485,824	-	-	
2) 송 원 목		308	〃	2,151,421	307	2,149,381	-	-	
3) 북 수 재 원 목		789	〃	237,932	704	225,833	-	-	
4) 죽 채 류		66	kg	9,360,597	8	228,235	-	-	
5) 기 타		390	〃	151,893,080	54	87,577,440	-	-	
		909	m <sup>3</sup>	231,221	158	62,093	-	-	
		4	개	1,400	1	54	-	-	
6. 버 섯 류		136	kg	57,049	7	23,380	3	46	
1) 건 조 버 섯		136	〃	57,049	7	23,380	3	46	
7. 섬 유 류		306	kg	6,196,326	117	2,661,927	-	-	
8. 유 료 류		122	kg	27,593,750	53	17,977,449	1	51,000	
9. 한 약 재		4,448	kg	5,137,519	1,945	1,899,683	-	-	
10. 기 타		827	kg	172,907,979	241	76,290,651	6	17,279	
		3	개	23,510	1	1,500	-	-	
	1) 염료, 기호, 향신	544	kg	26,987,108	158	11,125,362	-	-	
2) 목 조 류	4	〃	2,986	2	1,075	-	-		
3) 착 유 막	66	〃	145,071,700	24	64,673,943	-	-		
4) 짚 제 품	1	개	22,000	-	-	-	-		
5) 화 채 류	59	kg	7,019	6	1,879	-	-		
6) 기 타		154	〃	839,166	51	488,392	6	17,279	
		2	개	1,510	1	1,500	-	-	

## 1) 품목별 By Kind of Plants

식물명	구분		수량	소독		폐기		비고
	진수	단위		진수	수량	진수	수량	
<b>I. 파종 및 재식용</b>								
<b>1. 종 자 류</b>								
1) 채소종자	1,145	kg	142,870.6	639	3,964.7	1	1	
가 지	14	"	18	8	12	-	-	
고 추	24	"	16	14	0.5	-	-	
근 대	4	"	146	1	17	-	-	
당 근	38	"	145	34	143	-	-	
도 라 지	6	"	2	3	1	-	-	
메 론	57	"	346	22	49	-	-	
무 우	176	"	1,668	103	860	-	-	
박	12	"	1,941	4	4	-	-	
배 추	50	"	282	35	87	-	-	
부 록 코 리	1	"	0.2	-	-	-	-	
부 추	8	"	9	7	8	-	-	
삼 엽 채	2	"	164	1	1	-	-	
상 치	62	"	7,077	16	765	-	-	
셀 러 리	12	"	97	6	19	-	-	
수 박	43	"	109	32	100	-	-	
순 무	6	"	485	3	18	-	-	
쑥 갓	15	"	17,863	5	0.3	-	-	
스 위 트 콘	4	"	3	-	-	-	-	
시 금 치	67	"	72,858	31	68	-	-	
아스파라가스	15	"	32	10	17	-	-	
양 배 추	104	"	17,185	57	128	-	-	
양 파	97	"	908	78	897	-	-	
오 이	19	"	105	14	45	-	-	
우 영	13	"	5,901	2	102	-	-	
자 소	2	"	86	2	86	-	-	
참 외	20	"	35	17	34.6	-	-	
채 두	3	"	0.4	2	0.3	-	-	



식물명	구분	건수	단위	수량	소독		폐기		비고
					건수	수량	건수	수량	
케일	일	1	kg	1	1	1	-	-	
토마토	도	85	"	26	67	21	1	1	
파	파	92	"	12,465	33	332	-	-	
파슬리	아슬리	31	"	148	15	15	-	-	
피망	만	19	"	91	2	1	-	-	
호박	박	43	"	2,658	14	132	-	-	
2) 화초종자		1,040	"	4,303	470	2,450.7	2	25	
가베가	가	1	"	2	-	-	-	-	
가스테리아	가	1	"	0.1	1	0.1	-	-	
가이라디아	가	2	"	1	2	1	-	-	
가자니아	가	10	"	0.4	3	0.1	-	-	
개꽃	꽃	31	"	161	22	117	-	-	
거베라	어베라	8	"	2	7	1	-	-	
고데치아	고	16	"	8	6	4	-	-	
고사리	고	1	"	0.1	-	-	-	-	
공작초	공	3	"	0.5	-	-	-	-	
꽃추	꽃	2	"	0.6	1	0.5	-	-	
꽃송	꽃	3	"	0.2	-	-	-	-	
꽃담배	꽃	1	"	0.03	-	-	-	-	
꽃수수	꽃	1	"	1.7	-	-	-	-	
꽃시계	꽃	1	"	0.07	-	-	-	-	
꽃양배추	꽃	22	"	27	18	24	-	-	
꽃조	꽃	1	"	2.7	-	-	-	-	
꽃토마토	꽃	1	"	0.2	-	-	-	-	
꽃피자	꽃	1	"	3	-	-	-	-	
과꽃	과	16	"	136	11	129	-	-	
파리	파	4	"	2	-	-	-	-	
편음죽	편	7	"	470	6	400	-	-	
국화	국	12	"	3.2	8	3	-	-	
근사라	근	21	"	489	17	464	-	-	

식물명	구분	건수	단위	수	소		폐		비고
					독	량	기	량	
극	락 초 화	3	kg	20	3	20	-	-	
굴	목 시 니 아	3	"	0.6	2	0.5	-	-	
금	어 초	26	"	53	9	50	-	-	
금	영 화	2	"	0.8	1	0.4	-	-	
금	잔 화	26	"	136	12	89	-	-	
기	린 국 화	4	"	5	2	2	-	-	
나	팔 꽃	9	"	267	4	27	-	-	
녕	쿨 꽃	1	"	0.5	1	0.5	-	-	
누	홍 초	1	"	1.65	-	-	-	-	
늘	리 나	4	"	79	2	20	-	-	
다	알 리 아	6	"	20	1	2	-	-	
달	꽃	2	"	0.1	-	-	-	-	
매	이 지	23	"	8	9	4	-	-	
멜	피 니 움	2	"	0.2	1	0.1	-	-	
독	구 리 난	2	"	0.5	2	0.5	-	-	
독	발 풀	1	"	0.5	-	-	-	-	
독	일 엄 경 퀴	1	"	0.4	-	-	-	-	
디	키 탈 리 스	1	"	0.1	1	0.1	-	-	
디	디 스 커 스	1	"	0.1	1	0.1	-	-	
디	물 호 세 카	1	"	1	1	1	-	-	
라	구 루 스	1	"	0.1	-	-	-	-	
라	넌 쿨 러 스	7	"	9.5	-	-	-	-	
라	스 퍼 종 자	1	"	2	1	2	-	-	
라	시 안 샨 스	9	"	3	-	-	-	-	
로	베 리 니 아 자	4	"	0.1	-	-	-	-	
로	베 리 아	1	"	0.1	1	0.1	-	-	
로	슈 아	2	"	1	1	0.3	-	-	
루	나 리 아	2	"	1	-	-	-	-	
루	드 베 키 아	4	"	3	3	2	-	-	
루	피 너 스	1	"	2	-	-	-	-	

식품명	구분	건수	단위	수량	소독		폐기		비고
					건수	수량	건수	수량	
리나리아		1	kg	0.1	-	-	-	-	
리리오크		1	"	0.1	-	-	-	-	
리시안사스		8	"	0.9	-	-	-	-	
리코니스		1	"	0.1	-	-	-	-	
마디플		1	"	12	-	-	-	-	
만수국		2	"	0.3	-	-	-	-	
매리꼴드		32	"	183	18	112	-	-	
매밭톱		7	"	0.1	-	-	-	-	
맨드라미		24	"	34	6	8	-	-	
멕시코해바라기		4	"	40	1	3	-	-	
모루겔라		3	"	1	2	1	-	-	
몬스베라		1	"	15	1	15	-	-	
물페리아제비		1	"	0.1	-	-	-	-	
물망초		3	"	2.2	1	2	-	-	
미국금잔화		1	"	0.1	-	-	-	-	
미모사		7	"	17	3	12	-	-	
마베나		3	"	0.3	-	-	-	-	
밤티시아		1	"	0.1	1	0.1	-	-	
방울피		1	"	0.1	1	0.1	-	-	
백일초		19	"	127	11	75	-	-	
백합		6	"	22	4	11	-	-	
버어베나		14	"	12	7	8	-	-	
범부채		1	"	0.1	1	0.1	-	-	
베고니아		21	"	0.7	3	0.1	-	-	
봉숭아		25	"	441	12	193	-	-	
분꽃		7	"	35	2	21	-	-	
브라시케		1	"	0.2	-	-	-	-	
시루미아		5	"	3	5	3	-	-	
사포니아		2	"	2	1	1	-	-	
색비름		7	"	7	2	6	-	-	

식물명	구 분	건 수	단위	수 량	소 득		폐 기		비 고
					건수	수 량	건수	수 량	
색 양 배 추		6	kg	5	1	4	-	-	
선 인 장		1	"	0.15	1	0.15	-	-	
센 타 우 레 아		8	"	5	3	3	-	-	
셀 로 지 아		4	"	0.2	-	-	-	-	
솜 엉 경 퀴		4	"	0.2	3	0.1	-	-	
웨 프 레 라		1	"	0.1	1	0.1	-	-	
스 위 트 피		3	"	5	1	0.96	-	-	
스 카 비 오 사		1	"	1	-	-	-	-	
스 킬 퍼 스		1	"	1	-	-	-	-	
스 키 잔 더 스		2	"	0.1	-	-	-	-	
스 타 치 스		12	"	3	9	2	-	-	
스 토 크		22	"	26	6	7.2	-	-	
스트렙토카퍼스		1	"	0.1	-	-	-	-	
시 네 라 리 아		8	"	0.4	2	0.1	-	-	
시 네 시 오		1	"	1	-	-	-	-	
시 크 라 멘		34	"	23	19	13.1	-	-	
신 경 초		1	"	0.2	-	-	-	-	
신 님 기 아		3	"	1	2	0.9	-	-	
신 서 란		1	"	1	1	1	-	-	
실 생 다 알 리 아		6	"	4	4	3.8	-	-	
아 가 판 더 스		2	"	2	2	2	-	-	
아 게 라 텀		12	"	0.6	7	0.3	-	-	
아 베 모 베		9	"	40	1	0.03	-	-	
아 니 고 잔 더 스		4	"	0.6	1	0.1	-	-	
아 레 나 리 아		1	"	0.1	-	-	-	-	
아 르 메 리 아		1	"	0.1	1	0.1	-	-	
아 브 레 타		2	"	0.1	-	-	-	-	
아 스 킬 레 티 아 스		2	"	0.2	1	0.1	-	-	
아 스 터		12	"	24	5	14	-	-	
아 스 털 베		1	"	0.1	-	-	-	-	

식물명	구분	전수	단위	수량	소독		폐기		비고
					전수	수량	전수	수량	
아스파라가스		5	kg	7.3	-	-	-	-	
아킬레아		2	"	0.2	1	0.1	-	-	
안개초		12	"	7	6	2	-	-	
안스리움		1	"	0.1	1	0.1	-	-	
알릿섬		9	"	1	4	0.4	-	-	
야자		18	"	345	15	335	1	8	
에벨바이스		2	"	0.2	1	0.1	-	-	
에크사컴		1	"	0.1	-	-	-	-	
여주		1	"	18	-	-	-	-	
엽북단		1	"	0.34	1	0.34	-	-	
오크라		1	"	1	-	-	-	-	
올리움		1	"	0.05	1	0.05	-	-	
유카리		1	"	0.4	-	-	-	-	
유포르비아		2	"	0.4	1	0.2	-	-	
유홍초		2	"	1	1	0.4	-	-	
이베리스		1	"	0.1	1	0.1	-	-	
이포메아		1	"	7	1	7	-	-	
일일초		17	"	21	6	8	-	-	
자마이카나팔꽃		1	"	0.1	-	-	-	-	
절굿대		1	"	0.1	1	0.1	-	-	
제라늄		8	"	2	2	0.5	-	-	
제비꽃		34	"	45	16	20	-	-	
조롱박		3	"	34	1	22	-	-	
채송화		16	"	54	5	18	-	-	
천일홍		8	"	18	7	17	-	-	
촉유화		6	"	8	3	4	-	-	
춘화국		1	"	0.72	1	0.72	-	-	
카나리아야자		1	"	1	1	1	-	-	
카베이션		2	"	0.3	-	-	-	-	
카란드리니아		2	"	0.2	-	-	-	-	

식물명	구분	건수	단위	수 량	소 독		폐 기		비 고
					건수	수 량	건수	수 량	
칸 나		1	kg	0.3	-	-	-	-	
칼란코에		1	"	0.1	-	-	-	-	
칼리로에		1	"	0.1	-	-	-	-	
칼세오라리아		9	"	1.24	4	0.1	-	-	
캄파뉴라		8	"	1	4	0.9	-	-	
코레오프시스		1	"	1	1	1	-	-	
코티너스		2	"	0.05	2	0.05	-	-	
코레우스		8	"	0.4	2	0.1	-	-	
코르타메리아		1	"	0.1	1	0.1	-	-	
코리달리스		1	"	1	1	1	-	-	
코스모스		21	"	447	13	38.1	-	-	
콘불부러스		1	"	2	-	-	-	-	
크로산드라		1	"	0.2	1	0.2	-	-	
클레오메		4	"	4	-	-	-	-	
파 초		1	"	0.1	-	-	-	-	
패랭이		36	"	24.1	12	6.2	-	-	
맨 지		6	"	1.5	4	1	-	-	
페튜니아		36	"	20	17	6	-	-	
풍선뎀굴		2	"	1	2	1	-	-	
프리볼라		6	"	2	4	1.8	-	-	
플룩스		13	"	40	2	1	-	-	
한련화		6	"	66	4	46	-	-	
헤리오프시스		1	"	0.1	1	0.1	-	-	
헤리프레럼		1	"	0.1	-	-	-	-	
헬리크리섬		8	"	3	1	1	-	-	
화초호박		6	"	75	2	17	1	17	
황금선인장		1	"	0.1	1	0.1	-	-	
히비스커스		2	"	8	-	-	-	-	
Telopea		1	"	1.1	1	1.1	-	-	

식물명	구분	건수	단위	수량	소독		폐기		비고
					건수	수량	건수	수량	
3) 수목종자		156	kg	38,566.3	128	34,687.9	1	1,200	
가문비나무		9	"	18	5	10	-	-	
구주곰솔		1	"	0.2	1	0.2	-	-	
금송		3	"	26	3	26	-	-	
남천		1	"	1	1	1	-	-	
베군도단풍나무		3	"	0.3	2	0.1	-	-	
단풍나무		1	"	1	1	1	-	-	
대왕송나무		1	"	20	1	20	-	-	
대추야자		1	"	2	1	2	-	-	
독일가문비나무		3	"	140	3	140	-	-	
들장미		1	"	0.1	1	0.1	-	-	
란타나		1	"	2	1	2	-	-	
레본		1	"	0.1	-	-	-	-	
로에벨레니아자		2	"	8	2	8	-	-	
매자나무		1	"	0.1	1	0.1	-	-	
물오리나무		2	"	2	2	2	-	-	
물푸레나무		1	"	0.1	1	0.1	-	-	
미질향		1	"	0.1	1	0.1	-	-	
방울피나무		1	"	0.01	1	0.01	-	-	
배나무		2	"	18	2	18	-	-	
배롱나무		1	"	0.1	-	-	-	-	
범부채나무		1	"	0.34	1	0.34	-	-	
병솔꽃		1	"	0.1	1	0.1	-	-	
복숭아		2	"	5,960	2	5,960	-	-	
부용		2	"	5	2	5	-	-	
복야자아재비		1	"	2	1	2	-	-	
비파나무		2	"	4	2	4	-	-	
산사나무		1	"	0.1	1	0.1	-	-	
시양매발톱나무		5	"	0.9	3	0.1	-	-	
섬향나무		1	"	1	1	1	-	-	

식물명	구분	전수	단위	수 량	소 득		폐 기		비 고
					전수	수 량	전수	수 량	
세 이 지		1	kg	1	1	1	-	-	
소 나 무		11	"	11	11	11	-	-	
소 철		2	"	24,000	2	24,000	-	-	
수 국		1	"	3	-	-	-	-	
스트롬소나무		4	"	315	4	315	-	-	
실 유 카		1	"	1	1	1	-	-	
아 레 카		5	"	165	1	4	-	-	
아 로 카 리 아		1	"	13	1	13	-	-	
아 부 투 스		1	"	0.1	1	0.1	-	-	
아 카 시 아		2	"	0.55	2	0.55	-	-	
얼룩고무나무		1	"	0.1	1	0.1	-	-	
야 자		6	"	2,699	4	899	1	1,200	
양 다 래		1	"	1	1	1	-	-	
엘 레 칸 야 자		1	"	250	-	-	-	-	
염 주 나 무		1	"	3	-	-	-	-	
오 리 나 무		2	"	0.2	2	0.2	-	-	
왜 금 송		1	"	23	1	23	-	-	
워 싱 톤 야 자		6	"	240	6	240	-	-	
유 카 리 나 무		4	"	2	4	2	-	-	
인도고무나무		1	"	1	1	1	-	-	
잣 나 무		1	"	1	1	1	-	-	
전 나 무		1	"	1	1	1	-	-	
종 러		3	"	126	3	126	-	-	
주 목		18	"	2,627	13	1,281	-	-	
총 총 나 무		1	"	1	1	1	-	-	
카 나 리 아 야 자		1	"	1	1	1	-	-	
켄 티 아 야 자		4	"	1,144	3	1,018	-	-	
코 오 피 나 무		1	"	10	-	-	-	-	
코 커 스 나 무		2	"	27	2	27	-	-	
크 로 싼 드 하		1	"	0.1	-	-	-	-	



식물명	구분	건수	단위	수량	소독		폐기		비고
					건수	수량	건수	수량	
탱자나무		1	kg	5	1	5	-	-	
파치타나무		2	"	43	2	43	-	-	
파과야		1	"	0.5	1	0.5	-	-	
편백		2	"	1	2	1	-	-	
행인목		1	"	0.6	1	0.6	-	-	
호두나무		1	"	0.4	1	0.4	-	-	
황야자		4	"	585	3	415	-	-	
흑송나무		1	"	1	1	1	-	-	
흰꽃배롱나무		2	"	0.2	1	0.1	-	-	
히마라야시다나무		2	"	50	2	50	-	-	
4) 곡류종자		177	"	1,201,698	55	6,436	4	261	
강남콩		11	"	269	4	2	-	-	
과맥		1	"	25,000	-	-	-	-	
귀리		15	"	321,825	6	14	-	-	
기장		3	"	6	2	2	-	-	
녹두		1	"	4	-	-	-	-	
대두		9	"	71	4	3	-	-	
대맥		3	"	36	2	21	-	-	
동부		1	"	23	-	-	-	-	
맥주		1	"	1	-	-	-	-	
메밀		1	"	233	-	-	1	233	
벼		16	"	6,378	3	6,301	1	20	
소맥		10	"	78	2	5	-	-	
수수		16	"	77,629	4	19	-	-	
옥수수		47	"	147,320	13	36	1	7	
완두		27	"	27,109	8	18	-	-	
조		4	"	2	2	2	-	-	
지두		1	"	300	-	-	-	-	
피		4	"	2	3	1	1	1	
호맥		6	"	595,412	2	12	-	-	

구 분 시 물 명	전 수	단 위	수 량	소 득		계 기		비 고
				전 수	수 량	전 수	수 량	
5) 특 용 작 물 종 자	51	kg	60,606	27	48,878	-	-	
겨 자	1	"	5	-	-	-	-	
결 명 자	2	"	2	2	2	-	-	
망 콩	1	"	3	-	-	-	-	
들 깨	1	"	9	-	-	-	-	
목 화	5	"	26	3	3	-	-	
사 탕 무 우	9	"	28	3	7	-	-	
사 탕 수 수	4	"	54,120	1	42,500	-	-	
수 세 미	1	"	6	1	6	-	-	
아 마	1	"	1	1	1	-	-	
아 주 까 리	3	"	10	2	6	-	-	
유 채	1	"	2	1	2	-	-	
지 마	2	"	5	2	5	-	-	
참 깨	5	"	7	2	2	-	-	
해 바 라 기	12	"	75	7	43	-	-	
홍 화	2	"	6,306	1	6,300	-	-	
황 련	1	"	1	1	1	-	-	
6) 목 초 및 녹 비 종 자	372	"	2,327,197.5	127	81,048.5	-	-	
개 구 리 자 리 종 자	1	"	1	1	1	-	-	
겨 울 독 보 리	19	"	30,004	12	871	-	-	
김 의 털	22	"	43,495	5	1,509	-	-	
들 외 종 자	1	"	6	1	6	-	-	
라 디 노 크 로 바	4	"	1,595	-	-	-	-	
라 이 그 라 스	4	"	9	2	5	-	-	
래 드 롱	1	"	1	1	1	-	-	
레 드 웨 스 큐	1	"	2,000	-	-	-	-	
렉 키 베 레 시 스	1	"	0.1	1	0.1	-	-	
루 핀	2	"	3	-	-	-	-	
르 센	2	"	0.2	2	0.2	-	-	

식물명	구분		수량	소독		폐기		비고
	건수	단위		건수	수량	건수	수량	
리도카나리그래스	1	kg	1	1	1	-	-	
메도우그래스	2	"	0.2	2	0.2	-	-	
메도페스큐	3	"	1,000	2	1	-	-	
모노봄바	1	"	5	-	-	-	-	
비류다그래스	6	"	430	3	162	-	-	
벌노랑이	2	"	7	1	5	-	-	
베룩스	3	"	10,511	-	-	-	-	
밴트그래스	12	"	4,494	4	468	-	-	
붉은토끼풀	10	"	3,747	-	-	-	-	
브로메그래스	1	"	3	1	3	-	-	
블루그래스	16	"	16,624	8	4,178	-	-	
시브클로버	3	"	2	1	1	-	-	
소고그래스	2	"	2,074	-	-	-	-	
수단그래스	26	"	635,498	4	69,024	-	-	
스위트클로버	1	"	1	1	1	-	-	
아레카	2	"	16,540	-	-	-	-	
아케라	1	"	4,055	-	-	-	-	
알사이크클로버	1	"	2	1	2	-	-	
알칼라이그래스	1	"	1	1	1	-	-	
알팔파	22	"	8,508	2	1	-	-	
오리새	32	"	262,762	4	7	-	-	
왕김의털	1	"	2	1	2	-	-	
왕포아	11	"	9,919	4	409	-	-	
이탈리안라이그래스	27	"	1,109,789	2	1	-	-	
잔디	37	"	11,509	29	3,369	-	-	
참새크령	5	"	1,450	1	200	-	-	
총총이부채꽃	1	"	1	1	1	-	-	
카나다부추그래스	3	"	1,030	1	5	-	-	
카나리그래스	4	"	11,601	-	-	-	-	
센터키부추그래스	1	"	2	1	2	-	-	

구 분 식 물 명	진 수	단 위	수 량	소 득		폐 기		비 고
				진 수	수 량	진 수	수 량	
켄터키 웨스큐	1	kg	1,500	-	-	-	-	
테오신트	2	"	260	1	5	-	-	
토끼풀	6	"	551	5	151	-	-	
틀 웨스큐	17	"	71,035	5	116	-	-	
티모시	24	"	22,949	8	11	-	-	
페로과	1	"	10	-	-	-	-	
펠리얼라이그래스	18	"	37,158	5	526	-	-	
윗트그래스	1	"	1	1	1	-	-	
흰겨이삭	4	"	901	1	1	-	-	
OAT CAYUSE	2	"	4,150	-	-	-	-	
<b>2. 묘 목 류</b>								
1) 과수묘목	<b>284</b>	개	<b>201,664</b>	<b>244</b>	<b>189,260</b>	<b>13</b>	<b>366</b>	
가릿사	1	"	10	1	10	-	-	
감	24	"	17,565	23	17,507	1	4	
감 굴	27	"	6,835	20	4,966	3	13	
구다모노도게이	2	"	230	1	30	-	-	
구아과	1	"	2	1	2	-	-	
금 굴	5	"	1,590	3	1,070	-	-	
나무토마토	1	"	40	1	40	-	-	
단 감	2	"	522	1	22	-	-	
대추	14	"	27,190	12	27,171	1	18	
레몬	1	"	2	-	-	1	2	
매실	23	"	3,004	21	2,964	1	10	
모과	3	"	327	3	327	-	-	
무화과	2	"	43	1	40	-	-	
미리스야자	1	"	1,000	1	1,000	-	-	
바나나	15	"	14,905	12	6,865	1	10	

식물명	구분		수량	소 득		폐 기		비 고	
	건 수	단위		건수	수 량	건수	수 량		
바	바	코	11	개	5,714	10	5,636	1	78
반	석	류	4	"	241	3	239	-	-
	밤		4	"	3,502	4	3,502	-	-
	배		1	"	8	1	8	-	-
복	송	아	9	"	800	7	765	1	17
부	루	베리	2	"	112	1	12	-	-
복	아	자아제비	1	"	1,000	1	1,000	-	-
비		파	2	kg	500	1	400	-	-
사		과	14	"	1,589	14	1,589	-	-
산	딸	기	2	"	100	2	100	-	-
살		구	2	"	2,510	2	2,510	-	-
석		류	4	"	28	4	28	-	-
아	레	카	3	"	749	3	749	-	-
애	기	굴 나무	1	"	30	1	30	-	-
애	보	카도	2	"	32	1	30	-	-
앵		두	4	"	83	4	83	-	-
양	다	래	37	"	43,154	33	43,054	2	14
양	앵	두	3	"	161	3	161	-	-
여	름	굴 나무	1	"	1	1	1	-	-
온	주	굴	1	"	76	-	-	-	-
울	리	브	2	"	100	2	100	-	-
월	굴	나무	1	"	1	-	-	-	-
유		자	2	"	11	2	11	-	-
자		두	8	"	1,234	8	1,234	-	-
지	오	리모아	1	"	20	1	20	-	-
파	우	손	1	"	4	-	-	-	-
파	인	애플	3	"	93	3	93	-	-
파	파	야	1	"	20	1	20	-	-
포		도	21	"	62,622	18	62,237	1	200
호		두	1	"	1,000	1	1,000	-	-
폐	이	쥬아	13	"	2,904	11	2,634	-	-

식물명	구 분	건 수	단 위	수 량	소 득		배 기		비 고
					건 수	수 량	건 수	수 량	
2) 화	폐	796	개	2,136,128	729	2,060,462	26	3,147	
	꽃	1	"	10	1	10	-	-	
	거 어 베 라	4	"	44,150	4	44,150	-	-	
	고 무 나 무	3	"	3,400	3	3,400	-	-	
	고 사 리	3	"	751	2	750	1	1	
	공 작 선 인 장	3	"	35	2	29	-	-	
	꽃 기 송	1	"	1,000	1	1,000	-	-	
	과 리	1	"	3	1	3	-	-	
	구 근 아 이 리 스	1	"	50	1	50	-	-	
	구 즈 마 니 아	19	"	88,733	19	88,733	-	-	
	국 화	11	"	21,194	11	21,194	-	-	
	군 자 란	12	"	8,062	12	8,062	-	-	
	그 나 설 라	1	"	5	1	5	-	-	
	극 락 초 화	1	"	39	1	39	-	-	
	금 어 초	1	"	90	1	90	-	-	
	난 초	4	"	121,000	4	121,000	-	-	
	베 오 베 게 리 아	2	"	7,000	2	7,000	-	-	
	비 벤 메 스	1	"	1	1	1	-	-	
	니 듨 라 리 움	2	"	5,006	2	5,006	-	-	
	담 쟁 이	3	"	10	3	10	-	-	
	멘 드 로 비 움	14	"	9,825	12	9,524	-	-	
	동 양 란	260	"	240,108	259	240,068	1	40	
	동 굴 레	1	"	2,500	1	2,500	-	-	
	드 라 세 라	31	"	36,312	25	33,304	3	3,003	
	디 쎄 바 키 야	6	"	3,180	5	3,178	1	2	
	로 도 히 포 크 시 스	1	"	200	1	200	-	-	
	루 스 쿠 스	2	"	3,800	2	3,800	-	-	
	만 년 청	3	"	41	2	14	-	-	
	매 발 톱	1	"	50	1	50	-	-	
	문 주 란	2	"	3,786	2	3,786	-	-	
	미 국 금 간 화	1	"	1,000	1	1,000	-	-	
	빌 로 니 아	1	"	100	1	100	-	-	

식물명	구분	전수	단위	수량	소독		폐기		비고
					건수	수량	건수	수량	
반다		1	개	3	1	3	-	-	
백합		2	"	3,008	-	-	1	8	
버들선인장		1	"	3	1	3	-	-	
베고니아		2	"	105	1	85	-	-	
베니넬라		1	"	1	1	1	-	-	
복수초		2	"	21	2	21	-	-	
봉숭아		2	"	2,104	2	2,104	-	-	
부채선인장		4	"	6	3	4	1	2	
브로메리아		2	"	39,500	2	39,500	-	-	
브리세아		16	"	22,625	16	22,625	-	-	
비비추		1	"	2,000	1	2,000	-	-	
산스베리아		1	"	300	1	300	-	-	
시양란		49	"	52,308	42	32,766	4	22	
세레우스		1	"	1	-	-	1	1	
세프리아자		6	"	10,515	5	515	-	-	
수국		2	"	5	1	1	1	4	
스테파노더스		1	"	6	1	6	-	-	
스타치스		2	"	17	1	10	-	-	
시트러스		1	"	3	1	3	-	-	
스트렙토카퍼스		1	"	200	1	200	-	-	
스파티필럼		6	"	24,002	5	24,000	1	2	
스펙타클라		1	"	2,000	1	2,000	-	-	
시프리카디움		1	"	8	1	8	-	-	
심비디움		88	"	115,873	85	87,507	-	-	
아나나스		2	"	105	1	100	1	5	
아마릴리스		1	"	4	1	4	-	-	
아스터		2	"	400	2	400	-	-	
아스키난더스		1	"	460	1	460	-	-	
아스클레휴스		3	"	36,000	3	36,000	-	-	
아이비		1	"	1	1	1	-	-	
안개초		35	"	311,304	29	309,000	1	1	
안그라킵		2	"	2,380	2	2,380	-	-	

식물명	구 분		수 량	소 득		폐 기		비 고
	건 수	단 위		건 수	수 량	건 수	수 량	
안 스 리 움	5	개	7,006	3	2,005	-	-	
알 로 에	8	"	40	5	27	3	13	
애 크 메 아	6	"	5,030	6	5,030	-	-	
야 자	20	"	28,086	16	28,056	3	29	
열 란	3	"	23,510	3	23,510	-	-	
온 시 디 움	1	"	2	1	2	-	-	
익 소 라	3	"	3,000	3	3,000	-	-	
인 동 덩 굴	2	"	12	1	10	1	2	
잎 선 인 장	1	"	5	1	5	-	-	
자 란	1	"	50	1	50	-	-	
자 주 만 년 청	1	"	2	-	-	1	2	
작 약	1	"	1	1	1	-	-	
취 쯔 리 선 인 장	1	"	100	-	-	-	-	
채 송 화	2	"	20	1	10	1	10	
카 네 이 션	17	"	446,700	17	446,700	-	-	
카 메 도 리 아	1	"	5,000	1	5,000	-	-	
카 불 페 야	13	"	1,898	13	1,898	-	-	
칼 라	1	"	10	1	10	-	-	
칼 란 요 에	2	"	1,020	2	1,020	-	-	
칼 세 오 라 리 아	1	"	5	1	5	-	-	
코 르 타 메 리 아	1	"	68	1	68	-	-	
쿨 뎀 베 아	1	"	5	1	5	-	-	
트 리 쇼 스	1	"	15	1	15	-	-	
틸 란 드 시 아	5	"	31,006	5	31,006	-	-	
파 치 아	1	"	6	1	6	-	-	
페 페 로 미 아	2	"	11	1	10	-	-	
팔 래 노 프 시 스	3	"	4,955	2	4,535	-	-	
패 랭 이 꽃	10	"	294,124	9	294,100	-	-	
페 튜 니 아	10	"	1,416	-	-	-	-	
포 리 니 아	1	"	20	1	20	-	-	
몽 란	16	"	47,078	15	45,078	-	-	
플 라 티 세 리 움	1	"	300	1	300	-	-	



식물명	구분	전수	단위	수량	소독		폐기		비고
					전수	수량	전수	수량	
피라칸 사스		1	개	10	1	10	-	-	
필레아		1	"	1	-	-	-	-	
하마메리스		1	"	60	1	60	-	-	
하이포스트		3	"	1,243	3	1,243	-	-	
해당화		4	"	99	4	99	-	-	
해오라기난초		1	"	100	1	100	-	-	
헤디키움		1	"	5	1	5	-	-	
황련		2	"	400	2	400	-	-	
NAGORAN		1	"	5,000	1	5,000	-	-	
SEEMANIA		1	"	2,000	1	2,000	-	-	
3) 수목요목		738	개	579,547	675	574,124	42	4,424	
가문비나무		6	"	246	6	246	-	-	
까치밥나무		1	"	3	1	3	-	-	
개란꽃고목나무		1	"	200	1	200	-	-	
개박달나무		1	"	140	1	140	-	-	
개야광나무		2	"	250	2	250	-	-	
계수나무		1	"	1	1	1	-	-	
골담초		1	"	50	1	50	-	-	
공작야자		1	"	500	1	500	-	-	
과실시계물		1	"	2	-	-	-	-	
관음죽		79	"	105,680	78	105,679	1	1	
평평나무		1	"	1	1	1	-	-	
구지뽕나무		1	"	1	1	1	-	-	
금빛사철나무		1	"	30	1	30	-	-	
금노매나무		1	"	15	1	15	-	-	
나한송		4	"	81	2	16	1	5	
낙상홍나무		2	"	107	2	107	-	-	
남천		3	"	37	3	37	-	-	
녀도밤나무		5	"	66	5	66	-	-	
노각나무		2	"	2,104	2	2,104	-	-	
노간주나무		1	"	1	1	1	-	-	

식물명	구분		수 량	소 득		폐 기		비 교
	건수	단위		건수	수 량	건수	수 량	
녹 나 무	2	개	50	2	50	-	-	
녹색드라세나	14	"	28,306	12	28,304	2	2	
느릅 나 무	1	"	2	1	2	-	-	
느티 나 무	5	"	138	4	135	1	3	
능 소 화	1	"	1	1	1	-	-	
단풍 나 무	20	"	1,905	19	1,904	1	1	
당 명 자 나 무	1	"	20	1	20	-	-	
대 나 무	3	"	27	2	7	1	20	
매 죽 나 무	2	"	25	2	25	-	-	
떡갈나무잎교무나무	1	"	1,000	1	1,000	-	-	
꿀 담 초	1	"	50	1	50	-	-	
동백 나 무	15	"	3,335	14	3,334	1	1	
죽향 나 무	1	"	27,200	1	27,200	-	-	
등 나 무	7	"	5,538	7	5,538	-	-	
라 일 락	2	"	256	2	256	-	-	
마 가 목	1	"	1	-	-	1	1	
마다가스카르자스민	1	"	200	1	200	-	-	
마 르 벨 로	1	"	350	1	350	-	-	
망 개 나 무	1	"	50	1	50	-	-	
메 자 나 무	3	"	53	3	53	-	-	
먹구슬 나 무	1	"	2	1	2	-	-	
멸 꿀	1	"	200	1	200	-	-	
메 란 티	1	"	2	1	2	-	-	
명 자 나 무	8	"	1,131	7	1,101	-	-	
모 란	4	"	1,221	4	1,221	-	-	
목 련	8	"	1,647	8	1,647	-	-	
무 궁 화	6	"	26	6	26	-	-	
박 달 나 무	2	"	4	4	4	-	-	
박태기꽃나무	1	"	1	1	1	-	-	
배 롱 나 무	1	"	10	1	10	-	-	
백 딸 나 무	1	"	12	-	-	-	-	
백 목 련	1	"	50	1	50	-	-	

식물명	구분		수량	소독		폐기		비고
	건수	단위		건수	수량	건수	수량	
백반고무나무	1	개	1,000	1	1,000	-	-	
백옥나무	1	"	2	1	2	-	-	
백일홍나무	1	"	1	-	-	-	-	
벗나무	27	"	7,987	26	7,687	-	-	
병솔꽃	3	"	242	2	42	-	-	
보리수	6	"	6,818	5	6,817	-	-	
뽕나무	1	"	10	1	10	-	-	
부겐베리아	2	"	54	1	50	1	4	
부용	1	"	2	-	-	1	2	
붉은순나무	1	"	90	-	-	-	-	
붉순나무	3	"	134	2	130	1	4	
사랑옥	1	"	50	1	50	-	-	
사철나무	2	"	4	-	-	2	4	
산단풍나무	2	"	106	2	106	-	-	
산당화	4	"	351	3	345	1	6	
산사나무	5	"	129	5	129	-	-	
산수국	1	"	30	1	30	-	-	
산초나무	2	"	52	2	52	-	-	
산호수	1	"	6	1	6	-	-	
새우나무	1	"	1	1	1	-	-	
서너나무	2	"	31	2	31	-	-	
서향나무	2	"	4	2	4	-	-	
석류나무	3	"	30	3	30	-	-	
석화	25	"	55	21	50	2	3	
섬잣나무	6	"	306	6	306	-	-	
소나무	34	"	22,189	31	17,953	3	4,236	
소철	76	"	114,082	75	114,081	1	1	
송광꽃나무	1	"	1	-	-	1	1	
시로미	3	"	10,004	3	10,004	-	-	
신나무	1	"	77	1	77	-	-	
야까시아	2	"	204	2	204	-	-	
야로카리아	2	"	2,050	2	2,050	-	-	

식물명	구분		수 량	소 득		배 기		비 고
	건수	단위		건수	수 량	건수	수 량	
아펠란드라	1	개	5	1	5	-	-	
에리카	1	"	12	1	12	-	-	
영산홍	4	"	546	4	546	-	-	
영춘화	2	"	130	2	130	-	-	
오갈피나무	1	"	1	1	1	-	-	
오리나무	1	"	1	1	1	-	-	
올리브	1	"	50	1	50	-	-	
웃나무	1	"	20	1	20	-	-	
왜금송	1	"	8	1	8	-	-	
용수	7	"	10,033	7	10,033	-	-	
월계수	1	"	10	1	10	-	-	
위령선	1	"	240	1	240	-	-	
위성류	1	"	2	1	2	-	-	
유카리나무	1	"	2	1	2	-	-	
윤노리나무	1	"	20	1	20	-	-	
은빛줄사철나무	1	"	30	-	-	1	30	
인도고무나무	4	"	2,700	4	2,700	-	-	
인도보리수나무	1	"	1	1	1	-	-	
일본오엽송	4	"	342	4	342	-	-	
자귀나무	2	"	69	2	69	-	-	
자목련	1	"	1	1	1	-	-	
잣나무	8	"	85	7	83	1	2	
장미	8	"	51	7	17	-	-	
장수만리화	1	"	2	1	2	-	-	
전나무	6	"	2,412	5	2,411	1	1	
젓꼭지나무	3	"	193	3	193	-	-	
조롱나무	1	"	1	1	1	-	-	
조팝나무	2	"	150	2	150	-	-	
좁쌀나무	1	"	50	1	50	-	-	
종려	1	"	1	-	-	1	1	
주목	22	"	140,850	22	140,850	-	-	
죽절초	1	"	800	1	800	-	-	

식물명	구분		수량	소독		폐기		비고
	선수	단위		선수	수량	선수	수량	
취동나무	1	개	100	1	100	-	-	
진궁나무	2	"	57	2	57	-	-	
진달래	2	"	15,001	2	15,001	-	-	
진백나무	1	"	3	1	3	-	-	
차나무	2	"	10	1	9	1	1	
참나무	2	"	2	1	1	1	1	
참빛살나무	1	"	1	1	1	-	-	
채진목	1	"	30	1	30	-	-	
천양나무	1	"	3,000	1	3,000	-	-	
천엽다매	1	"	60	1	60	-	-	
천엽옥매	1	"	10	-	-	-	-	
천엽치자	1	"	20	1	20	-	-	
철쭉나무	80	"	44,780	70	44,490	6	45	
축백나무	6	"	44	6	44	-	-	
치자나무	4	"	20	3	8	1	12	
칠엽수	2	"	12	2	12	-	-	
카수아리나	1	"	2	1	2	-	-	
카유류류	1	"	2	1	2	-	-	
카유아카시아	1	"	2	1	2	-	-	
칼미아나무	1	"	20	1	20	-	-	
케링	1	"	4	1	4	-	-	
켄티아야자	7	"	42	6	41	1	1	
코노필립	1	"	1,000	1	1,000	-	-	
코로니타	1	"	30	1	30	-	-	
코오피나무	2	"	1,001	2	1,001	-	-	
코티너스	1	"	30	1	30	-	-	
쿠메리코르딜리비	1	"	5	1	5	-	-	
클레마티스	3	"	236	2	230	-	-	
탱자나무	2	"	202	2	202	-	-	
티크나무	1	"	2	1	2	-	-	
파킨소니아	1	"	2	1	2	-	-	
팔손이나무	1	"	1	-	-	1	1	

식물명	구분	전수	단위	수량	소독		폐기		비고
					건수	수량	건수	수량	
편백		4	개	45	4	45	-	-	
포리스키아스		1	"	700	1	700	-	-	
포푸라		1	"	1	1	1	-	-	
하이송		1	"	3,000	1	3,000	-	-	
합다리나무		1	"	4	1	4	-	-	
해송		6	"	715	6	715	-	-	
향나무		13	"	243	12	223	1	20	
향신		1	"	3	1	3	-	-	
협죽도		1	"	4	1	4	-	-	
호랑이가시나무		4	"	14	2	2	2	12	
홍가시나무		1	"	100	1	100	-	-	
홍매벚나무		3	"	12	2	11	1	1	
홍자단		2	"	40	2	40	-	-	
황매화		8	"	424	7	423	1	1	
황야자		2	"	1,200	2	1,200	-	-	
회양목		1	"	3	1	3	-	-	
후추나무		1	"	2	1	2	-	-	
흑단		1	"	2	1	2	-	-	
흰협죽도		1	"	50	1	50	-	-	
KAMARERE		1	"	2	-	-	-	-	
LABULA		1	"	2	-	-	-	-	
TAUN		1	"	2	-	-	-	-	
4) 기타 표목		58	개	146,233	51	145,517	3	355	
딸기표		27	"	44,937	25	44,920	-	-	
덩굴차표		1	"	50	1	50	-	-	
매운냉이표		1	"	80	1	80	-	-	
수련표		2	"	350	1	50	1	300	
수초표		13	"	19,230	13	19,230	-	-	
잔디뿌리		1	"	16	1	16	-	-	
페피노		9	"	1,362	6	1,012	2	55	
호프표		3	"	208	2	159	-	-	
홍차표		1	"	80,000	1	80,000	-	-	

식물명	구분	전수	단위	수량	소 득		계 기		비 고
					전수	수 량	전수	수 량	
<b>3. 구 근 류</b>									
1) 화 채 구 근		5	kg	345	3	339	-	-	
		277	개	29,953,968	224	25,559,094	5	86,333	
구근아이리스		23	"	4,211,240	15	2,383,420	-	-	
글라디올러스		2	kg	338	2	338	-	-	
		78	개	15,545,019	70	14,811,354	3	86,324	
다안리아		20	"	2,184	17	2,154	1	4	
라넨쿨러스		1	kg	3	-	-	-	-	
		5	개	35,520	5	35,520	-	-	
무 룯		1	"	20	1	20	-	-	
무스카리		1	"	500	1	500	-	-	
백합		31	"	2,071,538	29	1,967,888	-	-	
브로디애아		1	"	50,000	1	50,000	-	-	
수선		11	"	86,910	6	27,050	-	-	
아네모네		2	kg	4	1	1	-	-	
		3	개	10,515	3	10,515	-	-	
아마릴리스		21	"	19,347	20	18,347	-	-	
아시단테라		1	"	20	1	20	-	-	
알리움		1	"	500	-	-	-	-	
칸나		6	"	25,525	6	25,525	-	-	
칼라		1	"	2,000	1	2,000	-	-	
크로커스		6	"	138,050	2	35,050	-	-	
튜울립		47	"	7,095,797	32	5,590,978	-	-	
프리지어		9	"	313,020	8	303,000	-	-	
히야신스		11	개	346,263	6	295,753	1	5	
2) 채 소 구 근		16	kg	3,502,061	12	3,502,031	-	-	
마늘		16	"	3,502,061	12	3,502,031	-	-	
3) 기 타		1	"	10	1	10	-	-	
		2	개	648	2	648	-	-	

식물명	구분		수 량	소 득		계 기		비 고
	건수	단위		건수	수 량	건수	수 량	
곤 약 구	1	kg	10	1	10	-	-	
산 약 구 근	1	개	20	1	20	-	-	
아 술 구 근	1	"	628	1	628	-	-	
<b>4. 서 류</b>								
1) 감 자 류	3	kg	23	-	-	2	16	
감 자	3	"	23	-	-	2	16	
2) 고 구 마 류	2	"	21	-	-	1	6	
고 구 마	2	"	21	-	-	1	6	
<b>5. 기 타</b>								
	128	"	3,263.6	62	2,419.2	1	150	
	9	개	1,711	5	1,331	1	50	
감 꿀 접 수	17	kg	97	1	5	-	-	
감 나 무 접 수	1	"	0.5	-	-	-	-	
개발선인장삽수	2	"	6.5	2	6.5	-	-	
국 화 삽 수	3	"	17	3	17	-	-	
네오게리아삽수	2	kg	148	-	-	-	-	
늑 차 삽 수	1	"	4	1	4	-	-	
단 풍 삽 수	1	"	1	1	1	-	-	
돌 의 뿌 리	3	"	600	3	600	-	-	
동 백 삽 수	3	"	6	2	5	-	-	
드라세나삽수	2	"	3	1	2	-	-	
라 일 락 삽 수	1	"	0.3	1	0.3	-	-	
만 년 청 삽 수	42	"	100	15	38	-	-	
매 실 접 수	1	"	2	-	-	-	-	
맹 고 삽 수	1	"	1	1	1	-	-	
몬스테라삽수	1	"	1	1	1	-	-	
바 나 나 삽 수	1	"	700	1	700	-	-	
바이올렛삽수	1	"	1.5	1	1.5	-	-	



식물명	부 분		수 량	소 득		폐 기		비 고
	진 수	단위		건수	수 량	건수	수 량	
배 나무 접 수	1	kg	0.5	-	-	-	-	
버드나무삽수	1	"	0.5	1	0.5	-	-	
복숭아나무접수	1	"	0.5	-	-	-	-	
사과나무접수	1	"	0.4	-	-	-	-	
사과리삽수	1	"	1	1	1	-	-	
석양고추냉이삽수	1	"	12	1	12	-	-	
새프리카자삽수	1	"	5	1	5	-	-	
센트포리삽수	1	"	0.4	1	0.4	-	-	
수 초 삽 수	2	"	247	1	114	-	-	
	1	개	1,000	1	1,000	-	-	
아몬드삽수	1	kg	3	1	3	-	-	
아비카삽수	2	kg	4	2	4	-	-	
알로에삽수	3	"	228	2	4	-	-	
	1	개	2	1	2	-	-	
양다래접수	3	kg	150	1	149	-	-	
오엽송삽수	2	개	9	2	9	-	-	
익소라삽수	1	kg	0.5	-	-	-	-	
장미삽수	1	"	1	1	1	-	-	
카네이션삽수	3	"	323	3	323	-	-	
카다몬삽수	1	"	3	1	3	-	-	
쿨룸네아삽수	1	"	2	1	2	-	-	
파인애플삽수	1	"	1	1	1	-	-	
팔손이삽수	1	"	1	-	-	-	-	
패피노삽수	2	"	1	-	-	-	-	
패피노접수	4	개	650	1	320	1	50	
포도삽수	6	kg	411	6	411	-	-	
포도접수	1	"	20	-	-	-	-	
포클러삽수	6	"	4	3	3	-	-	
	1	개	50	-	-	-	-	
행운목삽수	2	kg	155	-	-	1	150	

식물명	구분	건수	단위	수 량	소 독		폐 기		비 고
					건수	수 량	건수	수 량	
<b>II. 파종 및 재식용이 아닌것</b>									
<b>1. 곡 류</b>									
1) 미	곡	20	kg	303,749	4	119,961	1	1	
백	미	11	"	27,964	1	10,161	1	1	
참	쌀	8	"	275,784	3	101,800	-	-	
천	미	1	"	1	-	-	-	-	
2) 대	맥	2	"	2,862,003	-	-	1	3	
과	맥	1	"	2,862,000	-	-	-	-	
대	맥	1	"	3	-	-	1	3	
3) 소	맥	220	"	2,998,189,044	17	193,213,613	-	-	
소	맥	207	"	2,955,012,404	17	193,213,613	-	-	
호	맥	13	"	43,176,640	-	-	-	-	
4) 옥	수	558	"	3,319,651,814	156	818,234,096	-	-	
옥	수	558	"	3,319,651,814	156	818,234,096	-	-	
5) 두	류	144	"	903,406,631	26	316,293,764	-	-	
녹	두	7	"	1,628,704	-	-	-	-	
대	두	59	"	883,887,359	19	314,694,200	-	-	
완	두	6	"	706,639	-	-	-	-	
적	두	72	"	17,183,929	7	1,599,564	-	-	
6) 기	타	320	"	663,932,118	130	291,536,699	-	-	
고구	마전분	2	"	204,000	-	-	-	-	
귀	리	4	"	4,935,614	1	4,868,000	-	-	
기	장	2	"	1,570,003	-	-	-	-	
낙	곡분	84	"	179,609,489	59	122,747,552	-	-	
도토리	가루	1	"	15	-	-	-	-	
루	핀콩	9	"	36,724,980	-	-	-	-	
맥	아	30	"	2,239,115	1	300,000	-	-	
맥	주맥	2	"	64,001	-	-	-	-	

식물명	구분	전수	단위	수량	소독		폐기		비고
					전수	수량	전수	수량	
배 밀 피		3	kg	11,380	-	-	-	-	
소 맥 피		48	"	52,289,250	16	24,641,100	-	-	
수 수		112	"	358,520,421	47	134,534,131	-	-	
수 수 가루		1	"	1	-	-	-	-	
엿기름가루		1	"	2	-	-	-	-	
옥수수펠렐		2	"	70	-	-	-	-	
율 무		1	"	2	-	-	-	-	
조		1	"	1	-	-	-	-	
콩 가루		2	"	5	-	-	-	-	
타피오카녹말		14	"	27,763,269	6	4,445,916	-	-	
피		1	"	500	-	-	-	-	
<b>2. 서 류</b>									
1) 감 자 류		5	"	97,580	-	-	1	2	
감 자		5	"	97,580	-	-	1	2	
2) 고 구 마 류		1	"	5	-	-	-	-	
고 구 마		1	"	5	-	-	-	-	
3) 타피오카 칩		60	"	177,239,871	26	102,362,995	-	-	
타피오카 칩		60	"	177,239,871	26	102,362,995	-	-	
<b>3. 과 실 류</b>									
1) 감 껍 류		949	"	6,785,257	102	188,986	154	5,332	
감 껍		821	"	5,638,530	52	86,324	139	3,061	
베 몬		127	"	1,135,777	50	102,662	15	2,271	
유 자		1	"	10,950	-	-	-	-	
2) 인과및준인과		180	"	25,952	-	-	137	629	
삼		21	"	178	-	-	1	10	
꽃 감		4	"	25,017	-	-	-	-	
단 감		1	"	1	-	-	1	1	
배		24	"	151	-	-	5	13	

식물명	구분	진수	단위	수량	소독		폐기		비고
					진수	수량	진수	수량	
비	과	3	kg	16	-	-	3	16	
사	과	127	"	589	-	-	127	589	
3) 핵	과 및 장	239	"	3,113,354	14	52,983	18	79	
진	대 추	5	"	13	-	-	-	-	
견	살 구	3	"	4,375	-	-	-	-	
견	포 도	138	"	3,102,066	3	51,710	-	-	
대	추	4	"	4	-	-	1	1	
복	송 아	12	"	71	-	-	-	-	
양	벗	11	"	5,295	-	-	4	34	
자	두	2	"	8	-	-	1	5	
포	도	64	"	1,522	11	1,273	12	39	
4) 견	과 류	150	"	92,729	4	2,011	24	31	
개	암	1	"	5	-	-	-	-	
	밤	5	"	16	1	10	1	3	
은	행	13	"	91,387	1	2,000	-	-	
	잣	107	"	1,295	-	-	1	3	
피	칸	1	"	2	-	-	1	2	
호	도	23	"	24	2	1	21	23	
5) 남	양 과	3,134	"	1,264,688	55	56,958	1,024	19,013	
진	바 나	1	"	7	-	-	-	-	
구	아 바	1	"	3	-	-	1	3	
대	추 야	7	"	41	-	-	-	-	
두	리 안	4	"	19	-	-	4	19	
람	부 탄	18	"	87	-	-	18	87	
마	르 매 로	1	"	3	-	-	-	-	
마	카다미아넛트	1	"	2	-	-	-	-	
맹	고	176	"	1,733	-	-	157	1,045	
맹	교 스티	10	"	56	-	-	10	56	
바	나 나	2,180	"	859,838	1	6	685	16,880	
반	석 류	20	"	75	-	-	16	61	

식 품 명	구 분	전 수	단 위	수 량	소 득		배 기		비 고
					전 수	수 량	전 수	수 량	
브라질넛트		2	kg	15,826	-	-	-	-	
스타애플		20	"	106	-	-	20	106	
알몬드		37	"	344,996	3	29,952	1	1	
애보카도		5	"	32	-	-	2	10	
야자		11	"	16,238	2	15,924	-	-	
양다래		83	"	14,319	48	11,074	1	5	
여지		50	"	363	-	-	50	363	
울리브		3	"	16	-	-	1	2	
지오리모아		2	"	10	-	-	2	10	
체리모아		1	"	6	-	-	1	6	
캐슈넛트		3	"	4	1	2	-	-	
코코넛트		5	"	27	-	-	-	-	
파인애플		436	"	10,511	-	-	4	15	
파파야		54	"	357	-	-	50	339	
케피노		1	"	1	-	-	-	-	
웨이쵸아		2	"	12	-	-	1	5	
6) 기타		5	"	25	-	-	2	6	
구아과		5	"	25	-	-	2	6	
<b>4. 채 소 류</b>									
1) 과채류		365	"	17,356,446	107	7,743,028	66	248,979	
가지		8	"	1,931,034	-	-	7	34	
건고추		115	"	15,236,550	59	7,718,182	5	248,748	
건호박		1	"	1	-	-	-	-	
고추		7	"	162,793	-	-	6	18	
딸기		10	"	34	-	-	1	3	
메론		195	"	25,896	48	24,846	27	89	
수박		13	"	69	-	-	6	20	
오이		2	"	13	-	-	2	13	
참외		1	"	3	-	-	1	3	
채두		4	"	25	-	-	4	25	
토마토		7	"	21	-	-	6	20	

식 물 명	구 분	전 수	단 위	수 량	소 득		폐 기		비 고
					전 수	수 량	전 수	수 량	
호 박		2	kg	7	-	-	1	6	
2) 업 경 채 류		34	"	9,715,169	3	2,700	10	487,043	
진 부 추		3	"	10,800	-	-	-	-	
진 양 배 추		1	"	5,000	-	-	-	-	
미 나 리		1	"	18	-	-	1	18	
배 추		1	"	3	-	-	1	3	
상 치		3	"	837	-	-	-	-	
셀 러 리		5	"	2,761	3	2,700	-	-	
시 금 치		1	"	3	-	-	1	3	
아스파라가스		1	"	5	-	-	-	-	
양 파		9	"	9,695,676	-	-	2	487,000	
파 아 슬 리		2	"	45	-	-	1	5	
꽃 콩(지두)		7	"	21	-	-	4	14	
3) 근 채 류		145	"	2,926,385	1	15,000	4	21	
진 당 근		9	"	107,900	-	-	-	-	
진 마 늘		4	"	136,004	-	-	-	-	
진 생 강		1	"	30,000	-	-	-	-	
진 연 근		1	"	2,000	-	-	-	-	
진 파		1	"	3,600	-	-	-	-	
냉 동 마 늘		10	"	213,380	-	-	-	-	
당 근		1	"	1	-	-	-	-	
마 늘		104	"	2,411,458	-	-	1	1	
무 우		1	"	7	-	-	-	-	
생 강		8	"	31	-	-	3	20	
순 무		1	"	3	-	-	-	-	
쪽 파		3	"	22,000	1	15,000	-	-	
파아스너프		1	"	1	-	-	-	-	
4) 기 타		346	"	993,878	22	265,450	1	9,990	
진 고 구 마 순		3	"	6,117	-	-	-	-	
진 고 비		1	"	2,000	-	-	-	-	
진 고 사 리		248	"	11,941	-	-	-	-	
진 고 추 잎		1	"	2	-	-	-	-	

식물명	구분	진수	단위	수량	소독		폐기		비고
					진수	수량	진수	수량	
진 디 터		2	kg	2	-	-	-	-	
진 도 라 지		1	"	0.8	-	-	-	-	
진 양 파		4	"	35,333	1	3,600	-	-	
진 취 나 물		1	"	0.2	-	-	-	-	
진 토 란 가 루		1	"	10,000	-	-	-	-	
진 토 란 대		1	"	2	-	-	-	-	
고 사 리		1	"	2	-	-	-	-	
고 추 가 루		11	"	5,002	-	-	-	-	
구 약		53	"	894,923	20	251,100	-	-	
무 우 말 팽 이		5	"	28,512	1	10,750	1	9,990	
무 우 시 래 가		2	"	20	-	-	-	-	
혼 합 전 채		11	"	21	-	-	-	-	
<b>5. 목재 및 죽재류</b>									
1) 나 왕 원 목		1,013	m'	3,488,684	1,011	3,485,824	-	-	
나 왕 원 목		1,013	m'	3,488,684	1,011	3,485,824	-	-	
2) 송 원 목		308	"	2,151,421	307	2,149,381	-	-	
뉴 질 랜 드 송		4	"	24,409	4	24,409	-	-	
미 송		233	"	1,403,155	232	1,401,115	-	-	
소 련 송		2	"	12,351	2	12,351	-	-	
송 원 목		25	"	73,279	25	73,279	-	-	
칠 레 송		44	"	638,227	44	638,227	-	-	
3) 특 수 재 원 목		789	"	237,932	704	225,833	-	-	
가 문 비 나 무		12	"	8,606	12	8,606	-	-	
느 립 나 무		106	"	4,524	99	4,338	-	-	
단 풍 나 무		83	"	12,543	80	12,422	-	-	
마 카 원 목		1	"	39	-	-	-	-	
망 그 로 브 원 목		1	"	369	-	-	-	-	
물 부 레 나 무		3	"	47	3	47	-	-	
미 류 나 무		19	"	2,741	17	2,668	-	-	
방 나 무 원 목		1	"	17	1	17	-	-	

식물명	구분	전수	단위	수량	소 득		폐 기		비 고
					건수	수 량	건수	수 량	
부빙카원목		1	m	92	1	92	-	-	
사파테원목		3	"	127	1	43	-	-	
삼나무원목		145	"	137,348	117	128,392	-	-	
아프리카원목		3	"	11,393	3	11,393	-	-	
오리나무원목		1	"	234	1	234	-	-	
헨스원목		1	"	2	1	2	-	-	
유창원목		4	"	47	-	-	-	-	
유카리원목		1	"	1	-	-	-	-	
음나무원목		2	"	8	2	8	-	-	
자작나무원목		1	"	28	1	28	-	-	
장미원목		1	"	27	1	27	-	-	
건나무원목		7	"	810	6	302	-	-	
제리코트원목		1	"	40	1	40	-	-	
제브라원목		1	"	20	1	20	-	-	
젤코바원목		72	"	2,523	69	2,419	-	-	
참나무원목		49	"	780	49	780	-	-	
참피나무원목		4	"	204	3	155	-	-	
티크원목		54	"	2,373	26	862	-	-	
팽나무원목		1	"	1	1	1	-	-	
털프원목		20	"	44,510	19	44,509	-	-	
푸라두원목		6	"	2,249	6	2,249	-	-	
피나무원목		7	"	196	6	176	-	-	
향나무원목		23	"	2,895	23	2,895	-	-	
호도나무원목		154	"	3,126	153	3,096	-	-	
후박나무원목		1	"	12	1	12	-	-	
4) 죽재류		66	kg	9,360,597	8	228,235	-	-	
대나무봉		10	"	92,527	-	-	-	-	
대밭		19	"	386,884	7	227,475	-	-	
맹종죽		9	"	680,554	1	760	-	-	
칭환죽		17	"	5,564,807	-	-	-	-	
환죽		11	"	2,635,825	-	-	-	-	



식물명	구분	전수	단위	수 량	소 득		배 기		비 고
					전수	수 량	전수	수 량	
5) 거 타		390	kg	151,893,080	54	87,577,440	-	-	
		909	m <sup>3</sup>	231,221	158	62,093	-	-	
		4	개	1,400	1	54	-	-	
가문비나무각재	28	m <sup>3</sup>	14,753	5	3,730	-	-		
고무나무각재	126	"	5,275	16	667	-	-		
귀목나무각재	3	"	75	2	16	-	-		
나왕각재	180	"	120,019	66	46,758	-	-		
나왕심재목	6	"	326	1	61	-	-		
남양재각재	2	"	171	2	171	-	-		
너도밤나무각재	5	"	187	-	-	-	-		
노송나무각재	4	"	75	-	-	-	-		
느릅나무각재	1	"	5	-	-	-	-		
느릅나무원목	1	kg	28,000	1	28,000	-	-		
단풍나무각재	75	m <sup>3</sup>	3,741	1	66	-	-		
등나무원목	329	kg	3,657,904	48	855,440	-	-		
라민각재	2	m <sup>3</sup>	117	-	-	-	-		
만소니아원목	1	kg	5,000	-	-	-	-		
물무메나무각재	1	m <sup>3</sup>	32	-	-	-	-		
미송각재	3	"	326	-	-	-	-		
말사각재	9	"	477	-	-	-	-		
벗나무각재	13	"	502	-	-	-	-		
베니어	137	"	62,995	11	6,880	-	-		
삼나무각재	12	"	2,057	3	813	-	-		
서나무각재	26	"	578	7	142	-	-		
셀각재	3	"	129	1	27	-	-		
소나무각재	19	"	1,253	4	323	-	-		
소노켈링각재	23	"	424	4	69	-	-		
송백각재	1	"	68	-	-	-	-		
알마시카각재	1	"	13	-	-	-	-		
오동나무각재	2	"	14	1	2	-	-		
우리나무각재	2	"	123	-	-	-	-		
우드칠	12	kg	147,173,994	5	86,694,000	-	-		

식물명	구분	건수	단위	수 량	소 독		폐 기		비 고
					건수	수 량	건수	수 량	
월 계 수 자 재		1	m <sup>3</sup>	1	-	-	-	-	
유 카 리 자 재		1	"	1	-	-	-	-	
음 나 무 자 재		1	"	20	1	20	-	-	
자 단 각 재		15	"	170	1	47	-	-	
자 단 피		1	kg	68	-	-	-	-	
자 각 나 무 자 재		7	m <sup>3</sup>	243	3	111	-	-	
장 미 자 재		1	"	2	-	-	-	-	
전 나 무 자 재		4	"	51	-	-	-	-	
젤 루 톱 자 재		12	"	478	1	60	-	-	
참 나 무 자 재		66	"	2,140	6	235	-	-	
참 피 나 무 자 재		8	"	490	1	12	-	-	
참 피 나 무 원 목		1	개	54	1	54	-	-	
톱 밥 등		45	kg	1,028,032	-	-	-	-	
티 크 자 재		17	m <sup>3</sup>	461	2	67	-	-	
티 크 원 목		1	개	36	-	-	-	-	
파 덕 자 재		2	m <sup>3</sup>	8	-	-	-	-	
파 로 스 자 재		1	"	1	-	-	-	-	
팽 나 무 자 재		1	"	1	-	-	-	-	
편 백 자 재		1	"	1	1	1	-	-	
합	관	29	"	10,065	2	46	-	-	
		1	개	1,300	-	-	-	-	
해 고		1	"	10	-	-	-	-	
향 나 무 자 재		2	m <sup>3</sup>	751	1	636	-	-	
호 도 나 무 자 재		16	"	636	2	82	-	-	
회 양 목 자 재		1	"	24	1	24	-	-	
흑 단 자 재		17	"	138	1	11	-	-	
흑 단 피		1	kg	82	-	-	-	-	
Wood Waste		22	m <sup>3</sup>	1,804	11	1,016	-	-	
<b>6. 버 섯 류</b>									
1) 건 버 섯		136	kg	57,049	7	23,380	3	46	
건 목 이 버 섯		28	"	54,164	6	23,320	1	36	

식물명	구분	선수	단위	수량	소독		폐기		비고
					건수	수량	건수	수량	
진싸리버섯		5	kg	8	-	-	-	-	
진식이버섯		1	"	10	-	-	-	-	
진송이버섯		2	"	1	-	-	-	-	
진양송이버섯		4	"	401	-	-	-	-	
진표고버섯		17	"	48	-	-	1	2	
영지버섯		79	"	2,417	1	60	1	8	
<b>7. 설유류</b>	<b>류</b>	<b>306</b>	<b>"</b>	<b>6,194,326</b>	<b>117</b>	<b>2,661,927</b>	<b>-</b>	<b>-</b>	
멕시코안설유		4	"	2,500	1	500	-	-	
사이설마설유		53	"	1,810,805	32	1,284,310	-	-	
상백피		1	"	1,000	-	-	-	-	
아마		124	"	2,578,802	17	347,467	-	-	
아바카		55	"	994,583	36	630,275	-	-	
야자		1	"	1,000	-	-	-	-	
저마		4	"	21,020	-	-	-	-	
코코넛설유		4	"	57,050	3	37,050	-	-	
팔미라설유		7	"	41,125	3	20,625	-	-	
팜설유		38	"	430,500	16	187,950	-	-	
황마		15	"	257,941	9	153,750	-	-	
<b>8. 유료류</b>	<b>류</b>	<b>122</b>	<b>"</b>	<b>27,593,750</b>	<b>53</b>	<b>17,977,449</b>	<b>1</b>	<b>51,000</b>	
고추씨		1	"	18,540	1	18,540	-	-	
당콩		25	"	4,786,364	5	1,974,000	1	51,000	
들깨		1	"	9	-	-	-	-	
목화씨		1	"	5	1	5	-	-	
아마씨		13	"	3,644,153	-	-	-	-	
야자핵	자	3	"	1,465,804	3	1,465,804	-	-	
참깨		25	"	2,948,840	1	8,588	-	-	
코푸라		40	"	14,301,635	38	14,301,632	-	-	
피마자	자	9	"	428,340	4	208,880	-	-	
채바라기		4	"	60	-	-	-	-	

식물명	구분		수량		소 득		계 기		비 고
	건수	단위	수	량	건수	수 량	건수	수 량	
9. 한 약 재	4,448	kg	5,137,519		1,945	1,899,683	-	-	
가 치 자	21	"	5,460		13	3,060	-	-	
갈 근	2	"	400		2	400	-	-	
감 송 향	3	"	1,100		1	50	-	-	
감 수	3	"	119		1	23	-	-	
감 인	32	"	10,420		15	4,200	-	-	
감 초	264	"	934,658		99	389,631	-	-	
강 진 향	6	"	550		2	150	-	-	
강 황	22	"	22,400		8	5,450	-	-	
겨 자	1	"	100		-	-	-	-	
견 우 자	2	"	800		1	500	-	-	
결 명 자	1	"	10,000		-	-	-	-	
계 지	86	"	272,423		35	66,135	-	-	
계 피	200	"	581,144		74	199,595	-	-	
고 목	1	"	1		-	-	-	-	
고 삼	1	"	1		-	-	-	-	
고 수	8	"	13,352		-	-	-	-	
목 실	2	"	42,422		-	-	-	-	
꿀 외 포	29	"	11,559		13	4,559	-	-	
공 사 인	37	"	31,750		16	5,600	-	-	
팍 향	60	"	167,132		24	63,515	-	-	
관 동 화	25	"	4,400		14	1,930	-	-	
피 화	20	"	3,560		13	2,260	-	-	
구 기 자	1	"	3		-	-	-	-	
구 통 목	1	"	1,000		-	-	-	-	
구 절 초	12	"	960		6	550	-	-	
그 린 베 니 아 로	2	"	275		1	5	-	-	
금 액 자	14	"	2,800		7	1,500	-	-	
금 오 구 척	32	"	32,345		8	5,500	-	-	
금 은 화	14	"	15,292		9	8,400	-	-	
질 경	1	"	200		-	-	-	-	
질 초	1	"	200		1	200	-	-	

작물명	구분	건수	단위	수량	소독		폐기		비고
					건수	수량	건수	수량	
노	회	5	kg	370	3	250	-	-	
뇌	환	1	"	100	-	-	-	-	
담	삼	49	"	8,084	24	4,260	-	-	
당	귀	5	"	605	-	-	-	-	
대	극	1	"	20	1	20	-	-	
대	복사	28	"	27,571	10	5,898	-	-	
대	인	13	"	79,875	2	8,000	-	-	
대	자	10	"	2,800	5	1,500	-	-	
도	인	75	"	42,950	38	23,225	-	-	
동	파	3	"	540	-	-	-	-	
두	송	3	"	8,701	-	-	-	-	
두	충	1	"	1	-	-	-	-	
등	심	18	"	1,444	10	850	-	-	
레	본	2	"	290	-	-	-	-	
마	절	40	"	52,539	17	14,423	-	-	
만	황	3	"	6	-	-	-	-	
맥	문	1	"	10,000	-	-	-	-	
모	동	3	"	1,300	1	300	-	-	
목	단	2	"	3,680	1	3,000	-	-	
목	벌	5	"	600	3	400	-	-	
목	향	111	"	215,277	50	94,185	-	-	
물	약	4	"	3,200	1	2,000	-	-	
밀	몽	1	"	100	1	100	-	-	
반	자	1	"	100	1	100	-	-	
방	기	40	"	16,775	22	9,980	-	-	
백	검	1	"	100	-	-	-	-	
백	급	16	"	2,750	11	1,950	-	-	
백	단	4	"	700	2	300	-	-	
백	두	98	"	22,310	40	9,060	-	-	
백	별	14	"	2,400	10	1,500	-	-	
백	모	5	"	3,400	2	800	-	-	
백	부	8	"	2,800	6	2,300	-	-	

식물명	구분		수	소		배		비고	
	건수	단위		수	량	건수	수		
백	자	인	59	kg	11,330	31	6,700	-	-
백	작	약	7	"	68,500	2	18,500	-	-
백	질	여	11	"	3,000	6	1,700	-	-
백		출	2	"	14,236	1	10,000	-	-
백		측	1	"	100	1	100	-	-
백	편	두	9	"	6,699	3	2,200	-	-
백	화	초	1	"	100	1	100	-	-
복		령	11	"	60,300	1	4,300	-	-
봉		출	40	"	52,800	21	27,800	-	-
부		자	88	"	29,055	34	10,512	-	-
비	과	엽	10	"	2,909	4	1,809	-	-
비		해	3	"	490	3	490	-	-
빈		랑	42	"	122,977	16	36,108	-	-
사		간	3	"	350	1	50	-	-
사	상	자	5	"	1,600	2	300	-	-
사	균	자	17	"	810	9	420	-	-
사		일	122	"	260,398	46	87,150	-	-
산	두	근	7	"	950	4	550	-	-
산		모	3	"	450	2	400	-	-
산	사	육	79	"	178,331	39	55,271	-	-
산	수	유	2	"	3,000	1	2,000	-	-
산		약	1	"	8	-	-	-	-
산	조	인	49	"	56,357	23	22,717	-	-
산		초	1	"	2	-	-	-	-
산	편	두	2	"	7,200	1	7,000	-	-
삼		통	28	"	12,500	14	5,000	-	-
삼	칠	근	7	"	356	-	-	-	-
상	백	피	44	"	37,137	20	14,912	-	-
쌍		엽	1	"	1,200	-	-	-	-
식		곡	27	"	6,886	16	4,115	-	-
식	류	피	1	"	1,060	-	-	-	-
식	용	황	1	"	200	-	-	-	-
식		위	2	"	2	-	-	-	-

식품명	구분		건수	단위	수량	소독		계기		비고
						건수	수량	건수	수량	
식	상	코	38	kg	18,143	15	7,500	-	-	
선		피	4	"	360	3	260	-	-	
세		신	5	"	6,000	2	1,800	-	-	
소		목	25	"	11,350	13	5,900	-	-	
소	합	향	1	"	50	-	-	-	-	
소	회	향	15	"	15,150	6	5,700	-	-	
속		단	47	"	45,535	21	18,918	-	-	
속	수	자	1	"	100	-	-	-	-	
속		양	49	"	39,166	26	22,866	-	-	
승		마	45	"	41,004	21	17,570	-	-	
시		호	15	"	57,601	3	19,280	-	-	
신	이	화	51	"	6,210	30	3,620	-	-	
아		위	2	"	80	-	-	-	-	
안	식	향	1	"	100	1	100	-	-	
약		쪽	1	"	2	-	-	-	-	
양		강	32	"	16,523	16	10,055	-	-	
여	정	실	3	"	700	3	700	-	-	
여	정	자	3	"	500	-	-	-	-	
여	지	핵	4	"	1,650	-	-	-	-	
연		교	1	"	50	1	50	-	-	
연		육	52	"	43,233	29	23,733	-	-	
오	동	성	1	"	30	-	-	-	-	
오	렌	지	2	"	290	-	-	-	-	
오		지	3	"	500	3	500	-	-	
오		매	34	"	8,896	16	3,681	-	-	
오	미	자	2	"	4,000	-	-	-	-	
오	수	유	60	"	11,148	25	4,043	-	-	
오		약	62	"	89,735	25	43,197	-	-	
완		화	1	"	100	1	100	-	-	
우		발	6	"	5,050	3	2,200	-	-	
우	방	자	18	"	6,450	9	2,750	-	-	
우		습	1	"	1	-	-	-	-	
육	리	인	20	"	1,600	9	680	-	-	
원	두	총	28	"	28,555	9	3,700	-	-	

식물명	구분	건수	단위	수량	소 득		폐 기		비 고
					건수	수 량	건수	수 량	
원	지	116	kg	88,341	50	29,404	-	-	
위	수	3	"	300	2	200	-	-	
유	황	2	"	700	-	-	-	-	
육	두	57	"	25,404	19	6,780	-	-	
육	종	105	"	33,805	44	15,800	-	-	
익	모	1	"	1	-	-	-	-	
익	지	73	"	12,692	34	6,292	-	-	
자	원	18	"	6,380	11	3,780	-	-	
자	초	2	"	6	-	-	-	-	
저	명	78	"	28,240	38	11,930	-	-	
저	실	20	"	3,200	7	1,200	-	-	
적	작	2	"	5	-	-	-	-	
정	력	4	"	800	3	700	-	-	
정	향	52	"	14,328	21	7,080	-	-	
조	작	11	"	380	8	270	-	-	
조	구	31	"	8,898	19	5,478	-	-	
지	각	74	"	117,470	34	53,570	-	-	
지	골	21	"	7,650	8	4,000	-	-	
진	황	11	"	60,100	2	5,100	-	-	
진	법	1	"	1,000	1	1,000	-	-	
차	피	3	"	51	-	-	-	-	
차	전	1	"	6	-	-	-	-	
참	부	1	"	200	-	-	-	-	
천	꽃	1	"	2	-	-	-	-	
천	뿌	1	"	1,000	-	-	-	-	
천	남	61	"	72,395	26	33,103	-	-	
천	면	11	"	2,300	7	1,600	-	-	
천	마	1	"	18	-	-	-	-	
천	문	64	"	40,833	27	16,806	-	-	
천	오	21	"	7,600	13	3,300	-	-	
천	축	4	"	140	-	-	-	-	
천	화	10	"	3,400	4	1,200	-	-	



식물명	구분	건수	단위	수량	소독		폐기		비고
					건수	수량	건수	수량	
칭	초	2	kg	2,000	2	2,000	-	-	
초	과	58	"	15,941	21	6,049	-	-	
초	두	51	"	27,794	27	16,097	-	-	
초	오	41	"	22,395	21	12,295	-	-	
침	향	17	"	10,550	5	10,165	-	-	
코	리	1	"	30	1	30	-	-	
택	사	2	"	1	-	-	-	-	
토	사	77	"	46,490	34	21,410	-	-	
파	고	34	"	24,450	13	11,250	-	-	
파	극	132	"	19,186	53	7,756	-	-	
파	두	9	"	675	5	320	-	-	
포	부	1	"	3	-	-	-	-	
포	황	7	"	2,660	2	860	-	-	
필	발	18	"	6,500	14	3,800	-	-	
하	수	30	"	14,032	22	10,382	-	-	
해	금	9	"	480	5	280	-	-	
행	인	95	"	96,195	49	45,800	-	-	
형	개	2	"	10	-	-	-	-	
호	로	14	"	50,305	8	4,400	-	-	
호	마	3	"	400	2	300	-	-	
호	유	1	"	20	-	-	-	-	
홍	화	68	"	41,839	33	20,826	-	-	
황	기	3	"	1,374	1	1,370	-	-	
황	면	77	"	35,334	21	8,719	-	-	
회	향	25	"	33,308	6	7,510	-	-	
후	박	16	"	68,533	8	32,750	-	-	
10. 기	타								
1) 염료, 기호, 향선		544	kg	26,987,108	158	11,125,362	-	-	
감	차	1	"	500	-	-	-	-	
진노	간주염매	7	"	2912	1	450	-	-	
건	유자껍질	1	"	2,000	-	-	-	-	

구 분 식물명	건 수	단 위	수 량	소 득		폐 기		비 고
				건 수	수 량	건 수	수 량	
겨 자	23	kg	504,952	1	1	-	-	
계 피	3	"	6,001	1	1	-	-	
고 수 풀 씨	1	"	169	-	-	-	-	
그 린 멜 피 아	2	"	316	-	-	-	-	
덤 굴 차	1	"	600	-	-	-	-	
덜	1	"	5	-	-	-	-	
라 벤 더	1	"	4	-	-	-	-	
베 몬 접 질	3	"	31	-	-	-	-	
로 즈 마 리	1	"	60	-	-	-	-	
마 조 란	1	"	50	-	-	-	-	
바 널 라 두	2	"	1,200	-	-	-	-	
샤 보 리	1	"	10	-	-	-	-	
시 양 고 추 병 이	2	"	3,010	-	-	-	-	
세 이 지 잎	1	"	1	-	-	-	-	
소 두 구	5	"	2,010	2	2,000	-	-	
스 테 비 아	3	"	39,960	1	9,990	-	-	
시 마 시 푸 계	1	"	25	-	-	-	-	
심 황	3	"	10,000	3	10,000	-	-	
아 나 로	2	"	563	-	-	-	-	
아 니 스 씨	3	"	2,006	-	-	-	-	
염 연 초	26	"	2,349,374	1	315,000	-	-	
오 페 가 노	4	"	49,665	-	-	-	-	
오 렌 지 접 질	1	"	86	-	-	-	-	
오 리 스 뿌 리	1	"	1	-	-	-	-	
창 포 뿌 리	5	"	18	1	6	-	-	
카 나 리 실	2	"	37,690	-	-	-	-	
카 드 롬	5	"	5,750	3	750	-	-	
카 래 빙	3	"	6	-	-	-	-	
커 빙	4	"	6,061	-	-	-	-	
커 피 원 두	216	"	20,582,646	80	9,674,884	-	-	
코 리 엔 트	5	"	14,050	3	13,000	-	-	
코 코 아 두	37	"	1,749,839	16	625,480	-	-	

식물명	구분		수량	소독		폐기		비고
	건수	단위		건수	수량	건수	수량	
퀴부리커피두	3	kg	274	-	-	-	-	
타리근	1	"	10	-	-	-	-	
파브리카	2	"	9,000	-	-	-	-	
팜피넬라	3	"	134	-	-	-	-	
피스타치오	1	"	100	-	-	-	-	
호로파	6	"	184,000	1	1,000	-	-	
홍차	2	"	12,000	-	-	-	-	
희향플씨	4	"	16	-	-	-	-	
후추	139	"	1,409,887	44	472,800	-	-	
흰꽃나무가루	2	"	96	-	-	-	-	
흰꽃나무뿌리	3	"	20	-	-	-	-	
3) 목초류	4	kg	2,986	2	1,075	-	-	
목초	3	"	2,786	1	875	-	-	
크로바	1	"	200	1	200	-	-	
3) 착유박	66	kg	145,071,700	24	64,673,943	-	-	
대두박	35	"	122,914,778	21	62,954,780	-	-	
면실박	2	"	1,097,763	2	1,097,763	-	-	
채종박	26	"	21,046,880	1	621,400	-	-	
해바라기박	3	"	12,279	-	-	-	-	
4) 짚세품	1	개	22,000	-	-	-	-	
벚짚	1	"	22,000	-	-	-	-	
5) 화폐류	59	kg	7,019	6	1,879	-	-	
갈대절지	1	"	5	-	-	-	-	
강아지풀절화	1	"	1	-	-	-	-	
국화절화	1	"	2	-	-	-	-	
극약조절화	1	"	10	-	-	-	-	
한라비옥라스절화	3	"	595	2	427	-	-	
난초절화	14	"	226	-	-	-	-	
메이지절화	4	"	9	-	-	-	-	
두견화절화	2	"	6	-	-	-	-	

식물명	구분		수량	소독		배기		비고
	건수	단위		건수	수량	건수	수량	
병감나무절지	1	kg	1	-	-	-	-	
바람꽃건화	1	"	1	-	-	-	-	
별꽃건화	2	"	325	-	-	-	-	
산토끼풀건화	1	"	290	1	290	-	-	
안스리움절화	10	"	91	-	-	-	-	
야자잎	3	"	2,456	-	-	-	-	
장미절화	1	"	1	-	-	-	-	
건나무절지	1	"	772	1	772	-	-	
카바이션절화	3	"	41	-	-	-	-	
카톤퍼프스건화	1	"	191	-	-	-	-	
칸나절화	1	"	10	-	-	-	-	
칼라절화	1	"	10	-	-	-	-	
팜과스건화	4	"	1,926	1	380	-	-	
헬리코니아절화	2	"	50	1	10	-	-	
6) 기타	154	kg	839,166	51	488,392	6	17,279	
	2	개	1,510	1	1,500	-	-	
가구류	1	"	10	-	-	-	-	
가래자루	1	"	1,500	1	1,500	-	-	
감태나무잎	1	kg	1	-	-	-	-	
건포도나무줄기	1	"	1	-	-	-	-	
고사리잎	1	"	1	-	-	-	-	
금전초잎	2	"	5	-	-	-	-	
녹차	2	"	7	-	-	-	-	
드라세나잎	3	"	156	-	-	-	-	
멧두릅뿌리	1	"	8	-	-	-	-	
몬스테라잎	1	"	0.5	-	-	-	-	
물석송잎	1	"	0.5	-	-	-	-	
배합사료	2	"	841	1	840	-	-	
백화초장식품	1	"	5	-	-	-	-	
빛자루류	3	"	35,487	2	25,240	-	-	
사과꽃가루	2	"	20	-	-	-	-	

식물명	수분	선수	단위	수량	소독		계기		비고
					건수	수량	건수	수량	
산	소	2	kg	4	-	-	-	-	
산	토끼	2	"	153	-	-	-	-	
삼	사	1	"	500	1	500	-	-	
셀	비아	1	"	134	-	-	-	-	
솔	방울	1	"	2	-	-	-	-	
수	수	48	"	638,122	31	405,899	2	17,174	
수	피	12	"	63,405	8	42,780	-	-	
스	테비아	1	"	3.5	-	-	-	-	
야	자	1	"	20	1	20	-	-	
야	자	6	"	238	-	-	-	-	
오	물	3	"	17	-	-	-	-	
이	끼	10	"	4,559	3	1,484	-	-	
이	부	1	"	5	-	-	-	-	
자	두	1	"	0.5	-	-	-	-	
칼	라	1	"	2	-	-	-	-	
코	코	3	"	5,781	1	4	-	-	
코	프	1	"	1	-	-	-	-	
콜	크	22	"	88,182	2	10,625	-	-	
콤	프	1	"	5	-	-	-	-	
파	렛	1	"	7	-	-	-	-	
판	타	2	"	1	-	-	-	-	
포	크	1	"	1,000	1	1,000	-	-	
헬	리	5	"	232	-	-	-	-	
호	도	1	"	100	-	-	-	-	
흙		4	"	105	-	-	4	105	
Herba	잎	1	"	54	-	-	-	-	

5. 병 해 충 명  
INTERCEPTED DISEASES AND PESTS

여백

가. 수입국별 병해충 발견실적 Interception Record by Country

수입국별 Country	병원균 Disease	해충 Pest	계 Total
가 나 Ghana	-	4	4
가 봉 Gabon	-	3	3
과 베 말 라 Guatemala	-	2	2
그 리 이 스 Greece	-	3	3
네 델 란 드 Netherland	124	27	151
뉴 질 랜드 New Zealands	14	20	34
덴 마 아 크 Denmark	37	-	37
마다가스카르 Madagascar	-	1	1
말 레 이 지 아 Malaysia	-	1,339	1,339
멕 시 코 Mexico	-	1	1
모 로 코 Morocco	-	3	3
미 국 U.S.A	141	548	689
버 마 Burma	-	19	19
베 트 남 Vietnam	-	1	1
벨 기 에 Belgium	1	16	17
브 라 질 Brazil	-	11	11
사우디아라비아 Saudi Arabia	3	-	3
서 독 W/Germany	9	1	10
소 련 U.S.S.R	-	23	23
솔 로 몬 Solomon	-	21	21
스 리 랑 카 Sri Lanka	-	37	37
스 위 스 Switzerland	1	-	1
싱 가 폴 Singapore	-	20	20
아이보리코스트 Ivory Coast	-	1	1
에 쿠 아 도 르 Ecuador	-	2	2



수 입 국 별 Country	병 원 균 Disease	해 충 Pest	계 Total
영 국 U.K	-	1	1
오스트레일리아 Australia	20	5	25
온 두 라 스 Honduras	-	5	5
이 란 Iran	-	1	1
이 탈 리 아 Italy	9	4	13
인 도 네 시 아 Indonesia	16	944	960
인 더 아 India	1	24	25
일 본 Japan	1,136	351	1,487
중 공 P.R.O.C	11	1,008	1,019
중앙아프리카 Cantral Africa Republic	-	2	2
중 화 민 국 R.O.C	38	97	135
칠 레 Chile	-	33	33
캐 나 다 Canada	10	26	36
케냐 Kenya	-	8	8
코트디부아르 Cote d'ivoire	-	4	4
콜 롬 비 아 Colombia	-	2	2
타 이 Thailand	2	150	152
파 키 스 탄 Pakistan	-	9	9
파푸아뉴기니아 Papua New Guinea	-	120	120
프 랑 스 France	2	2	4
필 리 핀 Philippines	4	44	48
헝 가 리 Hungary	4	-	4
홍 콩 Hong Kong	2	25	27
계 <b>Total</b>	<b>1,585</b>	<b>5,028</b>	<b>6,613</b>

수입식물별병원균발견실적

RECORD OF INTERCEPTED DISEASES  
WITH IMPORTING PLANTS

여백

## 수입식물별병원균발견실적

RECORD OF INTERCEPTED DISEASES WITH IMPORTING PLANTS

## 나. 수입식물별 병원균발견 실적

## Record of Intercepted Diseases With Importing Plants

식물명	Host	검출균	Diseases
꽃고추종자	Ornamantal Pepper seed		Fusarium sp.
"	"		Alternaria alternata
"	"		Botrytis cinerea
"	"		Penicillium sp.
꽃양배추종자	Flowing cabbage seed		Alternaria alternata
"	"		Botrytis cinerea
"	"		Penicillium sp.
"	"		Alternaria brassicae
"	"		" brassicicola
꽃시계덩굴종자	Passiflora caerulea seed		Botrytis cinerea
꽃수수종자	Sorghum bicolor moench seed		Penicillium sp.
범부채종자	Belamcanda chinensis seed		Alternaria alternata
"	"		Botrytis cinerea
기린국화종자	Blazing star seed		Alternaria alternata
"	"		Fusarium sp.
꽃호박종자	Cucurbita seed		Alternaria brassicae
"	"		Penicillium expansum
과꽃종자	China aster seed		Alternaria alternata
"	"		Botrytis cinerea
"	"		Alternaria brassicicola
"	"		Botrytis cinerea
금어초종자	Antirrhinum seed		Alternaria alternata
"	"		Botrytis cinerea
"	"		Alternaria brassicicola
"	"		Fusarium lagenariae
"	"		Fusarium sp.
금영화종자	Eschscholtzia seed		Alternaria alternata
"	"		Botrytis cinerea

생 산 국 Country of Origin			방 견 회 수 Number of Interception	김 역 지 Port of Entry
일	본	Japan	3	김 포
"	"	"	2	"
"	"	"	2	"
"	"	"	1	"
"	"	"	4	김포, 우체국
"	"	"	1	김 포
"	"	"	1	"
"	"	"	6	김포, 우체국
"	"	"	1	세 주
오스트레일리아		Australia	1	김 포
일	본	Japan	1	"
"	"	"	1	"
"	"	"	1	"
"	"	"	3	"
"	"	"	1	"
"	"	"	1	"
미	국	U. S. A	1	"
일	본	Japan	8	김포, 우체국
"	"	"	9	김 포
"	"	"	1	"
미	국	U. S. A	1	"
일	본	Japan	6	김포, 우체국
"	"	"	5	김 포
"	"	"	1	"
"	"	"	1	"
"	"	"	1	"
비	덜	Netherland	1	"
"	"	"	1	"

식물명	Host	진출균	Diseases
금잔화종자	Calendula seed		<i>Alternaria alternata</i>
"	"	"	" "
"	"		<i>Botrytis cinerea</i>
"	"	"	" "
"	"		<i>Alternaria alternata</i>
"	"	"	" brassicae
"	"	"	" radicine
"	"	"	" porri
"	"		<i>Verticillium sp.</i>
국화종자	Chrysanthemum seed		<i>Botrytis cinerea</i>
"	"	"	" "
"	"		<i>Alternaria alternata</i>
"	"	"	" "
"	"	"	" radicina
"	"		<i>Rhizopus nigricans</i>
군자란종자	Clivia seed		<i>Penicillium sp.</i>
"	"	"	" "
"	"		<i>Botrytis cinerea</i>
"	"	"	" "
"	"		<i>Penicillium sclerotigenum</i>
"	"		<i>Alternaria alternata</i>
"	"		<i>Fusarium sp.</i>
"	"	"	" "
"	"		<i>Rhizopus sexudlis</i>
가문비나무종자	Picea seed		<i>Fusarium sp.</i>
"	"	"	" "
"	"		<i>Penicillium sp.</i>
"	"	"	" "
"	"		<i>Botrytis cinerea</i>
가지종자	Solanum melongena seed		<i>Fusarium sp.</i>
"	"		<i>Alternaria alternata</i>

생 산 국			발 견 회 수	검 역 지
Country of Origin			Number of Interception	Port of Entry
일	본	Japan	2	김 포
"	"	"	1	군 산
"	"	"	2	김포, 우체국
네	덜	Netherland	1	김 포
"	"	"	3	김포, 우체국
일	본	Japan	1	김 포
"	"	"	1	"
"	"	"	1	군 산
중	화	R.O.C	1	부 산
일	본	Japan	5	김 포
미	국	U.S.A	1	"
네	덜	Netherland	1	"
일	본	Japan	7	"
"	"	"	1	"
미	국	U.S.A	1	"
일	본	Japan	5	"
네	덜	Netherland	3	"
"	"	"	4	"
일	본	Japan	9	"
네	덜	Netherland	1	"
"	"	"	2	"
"	"	"	1	"
일	본	Japan	2	"
"	"	"	1	제 주
미	국	U.S.A	1	우 체 국
서	독	W/Germany	1	세 관
캐	나	Canada	1	김 포
미	국	U.S.A	1	우 체 국
"	"	"	1	"
일	본	Japan	4	김포, 우체국
"	"	"	6	김 포



식물명	Host	검출균	Diseases
가이라디아종자	Gaillardia seed	Alternaria	radicima
고데치아종자	Godetia seed	"	alternata
"	"	"	"
"	"	Botrytis	cinerea
"	"	"	"
"	"	Penicillium	sp.
"	"	Rhizopus	nigricans
고추종자	Red pepper seed	Botrytis	cinerea
"	"	Alternaria	brassicacae
"	"	"	alternate
"	"	"	"
"	"	"	"
"	"	Fusarium	sp.
"	"	Penicillium	sp.
"	"	Rhizopus	sp.
근대종자	Beta vulgaris seed	Rhizopus	nigricans
극락조화종자	Strelitzia seed	Penicillium	sp.
"	"	Alternaria	alternata
"	"	Penicillium	expansum
"	"	Rhizopus	nigricans
가사니아종자	Treasure seed	"	"
"	"	"	"
"	"	Botrytis	cinerea
"	"	Ulocladium	sp.
고무나무종자	Rubber tree seed	Fusarium	oxysporum
거베라종자	Gerbera seed	Botrytis	cinerea
"	"	Rhizopus	nigricans
"	"	Fusarium	oxysporum
"	"	Trichoderma	liguorum

생 산 국 Country of Origin	발 전 회 수 Number of Interception	진 역 지 Port of Entry
일 본 Japan	1	김 포
" "	6	김포, 우체국
네덜란드 Netherland	1	김 포
" "	1	"
일 본 Japan	1	"
" "	1	"
" "	1	"
" "	1	"
" "	2	김포, 우체국
" "	7	우 체 국
" "	1	군 산
중화민국 R.O.C	1	대 전
일 본 Japan	2	우 체 국
중화민국 R.O.C	1	대 전
일 본 Japan	1	군 산
" "	1	김 포
중화민국 R.O.C	1	"
일 본 Japan	1	"
뉴질랜드 New Zealand	1	대 전
" "	1	"
일 본 Japan	1	김 포
" "	3	"
" "	1	"
" "	1	"
중화민국 R.O.C	1	우 체 국
일 본 Japan	3	김 포
" "	3	"
" "	1	"
" "	1	"

식물명	Host	검출균	Diseases
카스테리아종자	Dutch Wings seed	Botrytis	cinerea
관음죽종자	Rhapis flabelliformis seed	Fusarium	oxysporum
"	"	Alternaria	alternata
"	"	"	brassicicola
"	"	"	dauci
"	"	Rhizopus	nigricans
"	"	Macrophoma	sp.
"	"	Phaeoisaria	clematides
구주곰솔종자	Pinus nigra seed	Botrytis	cinerea
글라디올라스구근	Gladiolus bulb	Penicillium	italicum
"	"	"	oxysporum
"	"	Rhizoctonia	tuliparum
"	"	Fusarium	oxysporum
"	"	Botrytis	sp.
강남콩종자	French bean seed	Fusarium	sp.
"	"	"	"
"	"	"	"
건고추	Dried red pepper	Botrytis	allii
"	"	"	cinerea
"	"	"	"
"	"	Fusarium	sp.
"	"	"	"
"	"	Macrosporium	fasciculatum
"	"	Cladosporium	herbarum
"	"	Curvularia	lunata
"	"	Nigrospora	sphaerica
건목이비섯	Dried black fungus	Rhizoctonia	tuliparum
그레이프후르트	Grape fruit	Penicillium	sclerotigenum
감	Fresh orange	Botrytis	cinerea

생 산 국 Country of Origin			발 견 회 수 Number of Interception	검 역 지 Port of Entry
일	본	Japan	1	김 포
중 화 민 국	R . O . C		2	"
중 화 민 국	P . R . O . C		1	"
중 화 민 국	R . O . C		1	균 산
일	본	Japan	1	"
중 화 민 국	P . R . O . C		1	김 포
중 화 민 국	R . O . C		1	"
"	"		1	"
오스트레일리아	Australia		1	"
네덜란드	Netherland		1	"
"	"		1	"
"	"		1	"
"	"		1	부 산
일	본	Japan	2	"
네덜란드	Netherland		1	우 체 국
일	본	Japan	1	"
홍콩	Hong Kong		1	"
중 화 민 국	P . R . O . C		1	인 천
"	"		1	부 산
"	"		1	인 천
"	"		2	"
"	"		1	부 산
"	"		1	인 천
일	본	Japan	1	김 포
"	"		1	"
"	"		1	"
"	"		1	부 산
미 국	U . S . A		1	"
필리핀	Philippines		1	"

식 물 병	Host	심 출 균	Diseases
감 귤	Fresh orange		Penicillium sclerotigenum
"	"		Fusarium sp.
"	"		Phoma citricarpa
귀 리 종 자	Oat seed		Alternaria alternata
"	"		Curvularia lunata
"	"		Botrytis cinerea
"	"		Ulocladium sp.
"	"		Alternaria alternata
"	"		Ulocladium botrytis
감 귤 묘 목	Orange seedling		Xanthomonas citri
나 팔 꽃 종 자	Pharbitis nil seed		Penicillium sp.
"	"		Botrytis cinerea
"	"		" "
"	"		Fusarium sp.
겨울독보리종자	Lolium perenne seed		Botrytis cinerea
"	"		Alternaria alternata
"	"		" "
"	"		" "
"	"		" "
김 의 털 종 자	Fescue seed		Botrytis cinerea
"	"		Alternaria alternata
녕 쿨 꽃 종 자	Red malabar seed		Fusarium sp.
"	"		Alternaria alternata
늘 리 나 종 자	Beaucarnea recurvata seed		Aspergillus niger
"	"		Penicillium sp.
남 천 종 자	Nandina seed		"
대왕송나무종자			"
도 라 지 종 자	Chinese Balloon Flower seed		Alternaria alternata
"	"		"
"	"		Botrytis cinerea

생 산 국		발 견 회 수	검 역 지
Country of Origin		Number of Interception	Port of Entry
필 리 핀	Philippines	2	마 산
일 본	Japan	1	광 주
"	"	1	제 주
"	"	1	제 주
"	"	1	"
"	"	1	"
"	"	1	"
미 국	U. S. A	3	세관, 우체국
"	"	1	부 산
일 본	Japan	1	제 주
"	"	1	김 포
"	"	3	"
네덜란드	Netherland	1	"
"	"	1	"
덴마크	Denmark	1	"
"	"	3	"
네덜란드	Netherland	1	"
중화민국	R. O. C	1	"
미국	U. S. A	1	"
덴마크	Denmark	2	"
미국	U. S. A	3	김포, 세관
일 본	Japan	1	김 포
"	"	1	"
오스트레일리아	Australia	1	"
"	"	1	"
일 본	Japan	1	우체국
미국	U. S. A	1	김 포
네덜란드	Netherland	1	"
일 본	Japan	1	우체국
네덜란드	Netherland	1	김 포

식 물 명	Host	검	출 균
독일가문비나무종자	<i>Picea excelsa</i> seed	<i>Penicillium</i>	sp .
"	"	"	"
대 이 지 종 자	<i>Bellis</i> seed	<i>Botrytis</i>	<i>cinerea</i>
"	"	<i>Alternaria</i>	<i>alternata</i>
"	"	<i>Fusarium</i>	<i>oxysporum</i>
"	"	"	sp .
다 알 리 아 종 자	<i>Dahlia pinnata</i> seed	<i>Alternaria</i>	<i>brassicae</i>
"	"	"	<i>alternata</i>
"	"	"	"
"	"	"	"
보 리 종 자	Barley seed	<i>Fusarium</i>	sp.
디기탈리스종자	<i>Digitalis</i> seed	<i>Alternaria</i>	<i>alternata</i>
당 근 종 자	Carrot seed	<i>Alternaria</i>	<i>radicina</i>
"	"	"	<i>alternata</i>
"	"	"	<i>brassicae</i>
내 추 야 자 종 자	<i>Phonix dactylifera</i> seed	<i>Botrytis</i>	<i>cinerea</i>
"	"	<i>Fusarium</i>	sp .
단 풍 나무 종 자	Maple seed	<i>Penicillium</i>	sp .
디디스키스종자	<i>Didiscus</i> seed	<i>Alternaria</i>	<i>alternata</i>
독 구 리 난 종 자	<i>Beaucarnea</i> seed	<i>Botrytis</i>	<i>cinerea</i>
"	"	<i>Aspergillus</i>	<i>niger</i>
대 부 종 자	Soybean seed	<i>Colletotrichum</i>	sp .
"	"	<i>Rhizopus</i>	sp .
델 피 니 움 종 자	<i>Delphinium</i> seed	<i>Alternaria</i>	<i>alternata</i>
디몰호세카종자	<i>Dimorhoceca</i>	<i>Penicillium</i>	sp.
동 양 난 묘	<i>Ochid</i>	"	"

생 산 국		발 견 회 수	검 역 지
Country of Origin		Number of Interception	Port of Entry
서 독	W/Germany	1	김 포
이 탈 리 아	Italy	1	"
미 국	U. S. A	1	"
일 본	Japan	10	김 포, 우 체 국
"	"	1	김 포
"	"	1	"
"	"	1	"
"	"	1	"
네 델 란 드	Netherland	1	"
미 국	U. S. A	1	"
덴 마 아 크	Denmark	2	"
일 본	Japan	1	"
일 본	Japan	13	김포, 우체국, 제주
"	"	4	김 포, 우 체 국
"	"	1	"
중 화 민 국	R. O. C	1	"
"	"	1	"
미 국	U. S. A	4	우 체 국
네 델 란 드	Netherland	1	김 포
오스트레일리아	Australia	1	"
"	"	1	"
일 본	Japan	1	제 주
"	"	1	"
"	"	1	김 포
"	"	1	"
중 화 민 국	R. O. C	1	"



식물명	Host	검출균	Diseases
드라세나 삼수	Dracena	Fusarium	oxysporum
드라세나 종자	Dracena seed	Botrytis	cinerea
딸기 묘	Straw berry	Botrytis	cinerea
돌외 종자		Fusarium	sp.
땅콩	Groundnut	Botrytis	cinerea
루드베키아 종자	Rudbeckia seed	"	"
"	"	Alternaria	alternata
레드페스큐 종자	Red fescue seed	"	"
"	"	"	"
"	"	Fusarium	sp.
"	"	"	lagenariae
"	"	Epiccocum	sp.
물망초 종자	Myosotis seed	Botrytis	cinerea
무우 종자	Radish seed	"	"
"	"	Alternaria	alternata
"	"	"	brassicae
"	"	"	radicina
"	"	"	"
"	"	"	japonica
"	"	"	alternata
"	"	"	sp.
"	"	Rhizopus	nigricans
"	"	Verticillium	sp.
로슈아 종자	Rochea seed	Fusarium	lagenariae
"	"	Alternaria	alternata
무우말랭이	Dried cut radish	Rhizoctonia	tuliperum
모부셀라 종자	Moluccella seed	Fusarium	oxysporum
몬스테라 종자	Cerimam seed	Rhizopus	nigricans
락스피 종자	Larkspur seed	"	"
라난큘러스구근	Ranunculus bulb	Fusarium	oxysporum

생 산 국 Country of Origin		발 견 회 수 Number of Interception	검 역 지 Port of Entry
인도네시아	Indonesia	2	김 포 , 부 산
뉴질랜드	New Zealands	1	우 체 국
일본	Japan	1	김 포
"	"	1	우 체 국
중화민국	R. O. C	1	부 산
일본	Japan	2	김 포
네덜란드	Netherland	1	"
덴마크	Denmark	1	"
미국	U. S. A	1	세 관
덴마크	Denmark	1	김 포
"	"	1	"
미국	U. S. A	1	부 산
일본	Japan	1	김 포
"	"	1	"
"	"	62	김포, 우체국, 대전, 부산
"	"	6	김 포 , 부 산
"	"	31	우 체 국 , 대 전
미국	U. S. A	3	김 포
일본	Japan	5	제 주
"	"	9	군 산 , 대 전
"	"	3	제 주 , 대 전
"	"	3	김 포
"	"	1	"
"	"	1	"
"	"	1	"
중화민국	R. O. C	1	부 산
네덜란드	Netherland	1	김 포
오스트레일리아	Australia	1	"
네덜란드	Netherland	1	"
일본	Japan	1	"

식물명	Host	검출균	Diseases
무스카리구근	Muscari bulb	<i>Fusarium</i>	<i>oxysporum</i>
라이그라스종자	Rye grass seed	<i>Alternaria</i>	<i>alternata</i>
"	"	<i>Fusarium</i>	sp.
"	"	<i>Penicillium</i>	sp.
"	"	<i>Alternaria</i>	sp.
"	"	<i>Epiccocum</i>	sp.
"	"	<i>Cladosporium</i>	<i>herbarum</i>
리도카나리그라스종자		<i>Fusarium</i>	sp.
아마종자	Flax seed	<i>Penicillium</i>	sp.
"	"	<i>Fusarium</i>	sp.
목화종자	Cotton seed	<i>Fusarium</i>	sp.
"	"	<i>Alternaria</i>	<i>alternata</i>
물푸레나무종자	Korean ash seed	<i>Penicillium</i>	sp.
"	"	<i>Fusarium</i>	sp.
박종자	White flowered gourd seed	<i>Fusarium</i>	<i>oxysporum</i>
"	"	"	sp.
배종자	Pear seed	"	<i>oxysporum</i>
백합종자	Lily seed	<i>Alternaria</i>	<i>alternata</i>
메론종자	Melon seed	<i>Fusarium</i>	<i>oxysporum</i>
"	"	"	"
"	"	<i>Penicillium</i>	<i>sclerotigenum</i>
"	"	"	<i>expansum</i>
"	"	<i>Botrytis</i>	<i>cinerea</i>
"	"	<i>Rhizopus</i>	sp.
"	"	<i>Alternaria</i>	<i>alternata</i>
"	"	"	"
"	"	<i>Cladosporium</i>	<i>cucumerinum</i>
"	"	<i>Aspergillus</i>	sp.

생 산 국 Country of Origin		발 견 회 수 Number of Interception	검 역 지 Port of Entry
네	덜 란 드 Netherland	1	김 포
미	국 U. S. A	3	세 관
"	"	2	우 체 국
"	"	1	"
일	본 Japan	1	제 주
미	국 U. S. A	1	부 산
"	"	1	"
미	국 U. S. A	1	우 체 국
이	탈 리 아 Italy	1	"
"	"	1	"
미	국 U. S. A	1	"
일	본 Japan	1	"
미	국 U. S. A	1	"
"	"	1	"
일	본 Japan	1	"
"	"	3	"
"	"	3	"
미	국 U. S. A	1	김 포
일	본 Japan	2	김 포, 우 체 국
미	국 U. S. A	1	우 체 국
일	본 Japan	1	김 포
"	"	1	"
"	"	5	"
"	"	1	"
"	"	5	"
"	"	1	대 전
"	"	1	김 포
"	"	1	"

식물명	Host	검출균	Diseases
반다콩자	Vanda seed	Alternaria	brassicacae
"	"	"	alternata
백일초종자	Zinnia seed	Alternaria	alternata
"	"	"	"
"	"	"	"
"	"	"	sesamicola
"	"	Botrytis	cinerea
"	"	Penicillium	sp.
"	"	Fusarium	sp.
"	"	Alternaria	zinniae
"	"	Periconia	lateralis
미모사종자	Mimosa seed	Alternaria	alternaria
"	"	Penicillium	sclerotigenum
"	"	Curvularia	sp.
메리골드종자	Tagetes seed	Fusarium	sp.
"	"	"	"
"	"	"	oxysporum
"	"	Alternaria	brassicacae
"	"	"	brassicicola
"	"	"	radicina
"	"	"	alternata
"	"	"	alternata
"	"	Botrytis	cinerea
"	"	"	"
"	"	Penicillium	sp.
메도우그라스종자	Meadow grass seed	Fusarium	sp.
"	"	Alternaria	alternata
맨드라미종자	Celosia seed	Alternaria	alternata
"	"	Rhizopus	nigricans
"	"	Penicillium	sp.

생 산 국 Country of Origin			발 견 회 수 Number of Interception	검 역 지 Port of Entry
일	본	Japan	1	김 포
"	"	"	1	"
일	본	Japan	7	"
네	덜	Netherland	1	"
미	국	U. S. A	3	"
일	본	Japan	2	"
"	"	"	2	"
"	"	"	1	"
"	"	"	1	"
중	화	R. O. C	1	부 산
"	"	"	1	"
일	본	Japan	3	김 포
"	"	"	1	"
"	"	"	1	"
네	덜	Netherland	2	김 포, 우 체 국
미	국	U. S. A	1	김 포
"	"	"	1	"
네	덜	Netherland	1	"
일	본	Japan	1	"
미	국	U. S. A	1	"
일	본	Japan	7	"
네	덜	Netherland	1	우 체 국
일	본	Japan	1	김 포
미	국	U. S. A	1	"
일	본	Japan	1	"
덴	마	Denmark	2	"
"	"	"	2	"
일	본	Japan	1	"
"	"	"	1	"
"	"	"	2	김 포, 우 체 국

식물명	Host	검출균	Diseases
포오벨레니아자종자	Phoenix roebelenti seed	Alternaria alternata	
"	"	Penicillium italicum	
"	"	Rhizopus nigricans	
멕시코해바라기종자	Mexcan sunflower seed	Penicillium cyclopium	
로베리아종자	Indian tobacco seed	Alternaria alternata	
루핀종자	Lupinus seed	Alternaria alternata	
"	"	Rhizopus nigricans	
레몬	Lemon	Diplodia persicae	
"	"	Fusarium spp.	
"	"	Penicillium sclerotigenum	
"	"	Botrytis cinerea	
란타나종자	Common lantana seed	Alternaria alternata	
봉숭아종자	Balsam seed	Alternaria alternata	
"	"	" brassicicola	
"	"	Botrytis cinerea	
"	"	"	
"	"	"	
"	"	Penicillium sp.	
분꽃종자	Mirabilis seed	Alternaria alternata	
"	"	Fusarium sp.	
백합종자	Lilium seed	Fusarium oxysporum	
"	"	Alternaria alternata	
"	"	Rhizopus nigricans	
버베나종자	Verbena seed	Alternaria alternata	
"	"	"	
"	"	"	
"	"	Botrytis cinerea	

생 산 국		발 견 회 수	검 역 지
Country of Origin		Number of Interception	Port of Entry
중 화 민 국	R. O. C	1	김 포
뉴 질 랜 드	New Zealand	1	대 천
"	"	1	"
일 본	Japan	1	김 포
"	"	1	"
일 본	Japan	1	"
"	"	1	"
미 국	U. S. A	2	부 산
"	"	2	"
"	"	1	"
"	"	2	"
사우디아라비아	Saudi Arabia	1	김 포
일 본	Japan	8	김 포, 세 관
"	"	1	김 포
"	"	2	"
미 국	U. S. A	1	"
네덜란드	Netherland	1	"
일 본	Japan	1	"
일 본	Japan	1	"
"	"	1	"
일 본	Japan	1	"
"	"	2	"
"	"	1	"
미 국	U. S. A	1	"
일 본	Japan	3	"
네덜란드	Netherland	4	"
"	"	3	"



식물명	Host	검출균	Diseases
비어베나종자	Verbena seed		<i>Penicillium sclerotigenum</i>
"	"		<i>Rhizopus nigricans</i>
블루그래스종자	Blue grass seed		<i>Alternaria alternata</i>
"	"		"
"	"		"
"	"		<i>Botrytis cinerea</i>
벤프트그래스종자	Bent grass seed		<i>Penicillium</i> sp.
"	"		<i>Alternaria alternata</i>
버뮤다그래스종자	Burmuda grass seed		<i>Alternaria alternata</i>
"	"		"
"	"		<i>Helminthosporium dictyoides</i>
방울피종자	Quakinggrass seed		<i>Fusarium oxysporum</i>
부용종자	Cotton rose seed		<i>Fusarium oxysporum</i>
"	"		<i>Penicillium gladioli</i>
북야자아찌비종자	Spindle plam seed		<i>Penicillium corymbigerum</i>
"	"		<i>Fusarium lagenariae</i>
범부채종자	Black derry lily seed		<i>Alternaria alternata</i>
"	"		<i>Botrytis cinerea</i>
브로매그래스종자	Brome grass seed		<i>Alternaria alternata</i>
"	"		<i>Fusarium oxysporum</i>
베고니아종자	Begonia seed		<i>Fusarium oxysporum</i>
팜티시아종자	False Indigo seed		<i>Botrytis cinerea</i>
"	"		<i>Rhizopus nigricans</i>

생 산 국			발 견 회 수	검 역 지
Country of Origin			Number of Interception	Port of Entry
일	본	Japan	1	김 포
"	"	"	1	"
미	국	U. S. A	1	"
덴	마 아 크	Denmark	2	"
미	국	U. S. A	1	부 산
덴	마 아 크	Denmark	1	김 포
미	국	U. S. A	1	"
네	덜 란 드	Netherland	1	"
미	국	U. S. A	1	우 체 국
중	화 민 국	R. O. C	2	김 포
"	"	"	1	"
일	본	Japan	1	"
일	본	Japan	1	"
인	도 네 시 아	Indonesia	1	"
중	화 민 국	R. O. C	1	"
"	"	"	1	"
일	본	Japan	1	"
"	"	"	1	"
캐	나 다	Canada	1	"
"	"	"	1	"
일	본	Japan	1	"
일	본	Japan	1	"
"	"	"	1	"

식물명	Host	검출균	Diseases
배추종자	Cabbage seed	<i>Alternaria alternata</i>	
"	"	" brassicae	
"	"	" "	
"	"	" alternata	
"	"	<i>Fusarium oxysporum</i>	
"	"	<i>Botrytis cinerea</i>	
백합구근	<i>Lilium bulb</i>	<i>Fusarium oxysporum</i>	
"	"	<i>Penicillium sp.</i>	
바나나	Banana	<i>Fusarium oxysporum</i>	
"	"	" lagenariae	
"	"	" oxysporum	
"	"	" "	
"	"	" sp.	
"	"	<i>Diplodia persicae</i>	
"	"	<i>Gloeosporium musarum</i>	
"	"	<i>Alternaria citri</i>	
"	"	<i>Rhizopus nigricans</i>	
"	"	<i>Rhizoctonia tuliparum</i>	
"	"	<i>Penicillium sclerotigenum</i>	
"	"	<i>Botrytis cinerea</i>	
벼종자	Rice seed	<i>Curvularia lunata</i>	
"	"	<i>Rhizopus sp.</i>	
소나무종자	Pine seed	<i>Penicillium sp.</i>	
"	"	"	
"	"	"	
"	"	<i>Botrytis cinerea</i>	
사루비아종자	<i>Salvia seed</i>	<i>Alternaria alternata</i>	
"	"	"	
"	"	"	
"	"	<i>Alternaria radicina</i>	

생 산 국			발 견 회 수	검 역 지
Country of Origin			Number of Interception	Port of Entry
일	본	Japan	4	김포, 제주, 대천
"	"	"	10	우체국, 제주
미	국	U. S. A	1	우체국
일	본	Japan	1	대천
"	"	"	1	김포
"	"	"	1	"
네덜란드		Netherland	1	"
미	국	U. S. A	1	"
사우디아라비아		Saudi Arabia	1	"
일	본	Japan	1	"
"	"	"	1	우체국
미	국	U. S. A	3	김포
일	본	Japan	12	부산, 광주
"	"	"	34	제주
"	"	"	3	인천
"	"	"	7	부산, 포항
"	"	"	6	"
"	"	"	9	부산, 마산
필리핀		Philippines	1	포항
일	본	Japan	7	김해
중화민국		R. O. C	1	대천
일	본	Japan	2	제주
미	국	U. S. A	4	김포, 우체국
스위스		Switzerland	1	우체국
일	본	Japan	2	"
미	국	U. S. A	1	김포
일	본	Japan	15	김포, 세관
네덜란드		Netherland	1	김포
미	국	U. S. A	1	우체국
일	본	Japan	1	김포

식	분	명	검	출	원
Host			Diseases		
사 루비아종 자	Salvia	seed	Alternaria	brassicae	
"	"	"	Fusarium	sp.	
"	"	"	Botrytis	cinerea	
색 양배추종 자	Flowering	cabbage seed	Alternaria	alternata	
색 비름종 자	Flower	Gentle seed	Botrytis	cinerea	
"	"	"	Alternaria	alternata	
"	"	"	Penicillium	sp.	
순 무종 자	Turnip	seed	Alternaria	alternata	
"	"	"	Rhizopus	nigricans	
상 처종 자	Lettuce	seed	Alternaria	brassicae	
"	"	"	"	alternata	
"	"	"	Fusarium	sp.	
"	"	"	Rhizopus	nigricans	
"	"	"	Botrytis	cinerea	
심 비 디 움 묘	Cymbidium	seedling	Colletotrichum	sp.	
"	"	"	Fusarium	oxysporum	
셀 러 리 종 자	Celery	seed	Botrytis	cinerea	
"	"	"	Alternaria	alternata	
시 클 라 멘 종 자	Cyclamen	seed	"	"	
"	"	"	Botrytis	cinerea	
"	"	"	Fusarium	sp.	
"	"	"	Penicillium	crociicola	
"	"	"	"	sclerotigenum	
"	"	"	"	gladioli	
"	"	"	"	sp.	

생 산 국 Country of Origin	발 견 회 수 Number of Interception	검 역 지 Port of Entry
네덜란드 Netherland	1	김 포
" "	1	" "
일본 Japan	5	" "
" "	1	" "
" "	1	" "
" "	1	" "
" "	1	" "
" "	2	" "
" "	1	" "
" "	2	김포, 우체국
" "	5	김 포
" "	1	" "
" "	3	" "
" "	1	" "
미국 U.S.A	1	" "
" "	1	" "
일본 Japan	1	" "
" "	5	" "
네덜란드 Netherland	6	김포, 우체국
" "	5	" "
" "	2	김 포
일본 Japan	3	" "
" "	1	" "
네덜란드 Netherland	1	" "
" "	3	김포, 우체국

식물명	Host	김출균	Diseases
스톡크종자	Stock seed		<i>Alternaria alternata</i>
"	"	"	" "
"	"		<i>Botrytis cinerea</i>
"	"		<i>Fusarium lagenariae</i>
센타우레아종자	Centaurea seed		<i>Alternaria alternata</i>
"	"	"	" "
"	"		<i>Rhizopus nigricans</i>
사포나리아종자	Saponaria seed		<i>Alternaria alternata</i>
"	"		<i>Botrytis cinerea</i>
스트릅소나무종자	White pine seed		<i>Alternaria alternata</i>
"	"		<i>Fusarium</i> sp.
"	"		<i>Penicillium</i> sp.
"	"	"	" "
스타치스종자	Stachys seed		<i>Alternaria alternata</i>
"	"	"	" "
"	"		" brassicae
"	"		" radicina
"	"		<i>Botrytis cinerea</i>
"	"	"	" "
"	"		<i>Rhizopus nigricans</i>
"	"		<i>Aspergillus niger</i>
"	"		<i>Penicillium gladioli</i>
"	"		<i>Pleospora herbarum</i>
시금치종자	Spinach seed		<i>Alternaria alternata</i>
"	"	"	" brassicae
"	"	"	" "
"	"	"	" sp.
"	"		<i>Fusarium</i> sp.
"	"	"	" "
"	"		<i>Botrytis cinerea</i>

생 산 국 Country of Origin		발 견 회 수 Number of Interception	건 역 지 Port of Entry
네덜란드	Netherland	2	김 포
일본	Japan	4	김포, 우체국
"	"	1	김 포
네덜란드	Netherland	3	"
"	"	1	"
일본	Japan	3	"
"	"	1	"
네덜란드	Netherland	1	"
"	"	1	"
일본	Japan	1	"
서독	W/Germany	1	세 판
"	"	1	김 포
이탈리아	Italy	1	"
일본	Japan	7	"
네덜란드	Netherland	1	우 체 국
일본	Japan	1	김 포
"	"	1	"
"	"	1	"
네덜란드	Netherland	2	김포, 우체국
일본	Japan	1	김 포
"	"	1	"
"	"	1	"
"	"	1	"
덴마크	Denmark	1	"
"	"	1	"
일본	Japan	33	우 체 국
"	"	2	체 주
"	"	1	우 체 국
네덜란드	Netherland	1	"
덴마크	Denmark	1	김 포



식물명	Host	검출균	Diseases
시금치종자	Spinach seed		Cladosporium variabile
"	"		Ulocladium sp.
수박종자	Watermelon seed		Alternaria alternata
"	"		" brassicae
"	"		" brassicicola
"	"		Fusarium oxysporum
"	"		" sp.
수단그래스종자	Sudan grass seed		Penicillium sp.
"	"		Botrytis cinerea
신닝기아종자	Gloxinia seed		Penicillium sclerotigenum
"	"		Fusarium oxysporum
시베리아종자	Cineraria seed		Alternaria alternata
스위트피종자	Sweet pea seed		" "
"	"		Botrytis cinerea
실유카종자	Yucca seed		" "
"	"		Alternaria alternata
신서란종자	Phormium seed		" "
솜엉경퀴종자	Globe Artichoke seed		" "
"	"		" "
"	"		" brassicae
"	"		Rhizopus nigricans
수세미종자	Luffa seed		Penicillium sp.
"	"		Botrytis cinerea
세프리아자묘	Schefflera seedling		Fusarium lagenariae
수선구근	Narcissus bulb		" oxysporum

생 산 국 Country of Origin			발 견 회 수 Number of Interception	검 역 지 Port of Entry
일	본	Japan	1	부 산
"	"	"	1	"
"	"	"	3	대 전, 팽 주
"	"	"	1	마 산
"	"	"	1	대 전
"	"	"	3	우 체 국
"	"	"	6	김 포, 우 체 국
미	국	U.S.A	2	"
"	"	"	2	"
사우디아라비아		Saudi Arabia	1	김 포
일	본	Japan	1	"
"	"	"	1	"
"	"	"	1	"
"	"	"	1	"
오스트레일리아		Australia	1	"
"	"	"	1	"
"	"	"	1	"
미	국	U.S.A	1	우 체 국
일	본	Japan	6	김 포, 우 체 국
"	"	"	1	김 포
"	"	"	1	"
"	"	"	1	"
"	"	"	1	"
"	"	"	1	"
네덜란드		Netherland	1	"

식 물 명		검 출 균
Host		Diseases
수수종자	Sorghum seed	Fusarium sp.
"	"	Alternaria alternata
"	"	Drechslera sorgicola
"	"	Collectotrichum graminicola
"	"	Curvularia intermedia
삼엽채종자	Mitsuba seed	Alternaria brassicae
서양란묘		Fusarium oxysporum
선인장종자	Cacti seed	Botrytis cinerea
소맥종자	Wheat seed	Rhizopus nigricans
세이지종자	Sage seed	Fusarium sp.
수수대	Broom corn millet	Alternaria ctri
웨프레라종자	Sehefferea seed	Alternaria alternata
"	"	Cladosporium herbarum
"	"	Penicillium expansum
복숭아묘목	Peach seedling	Agrobacterium tumefaciens
비트종자	Beet seed	Ulocladium canstrale
아주까리종자	Palma christi seed	Fusarium sp.
"	"	Penicillium sp.
아그레덤종자	Ageratum seed	Alternaria alternata
"	"	" "
"	"	" radicina
"	"	" sesamicola
"	"	Rhizopus nigricans
"	"	" "
"	"	Penicillium sp.
일일초종자	Vinca seed	Alternaria alternata
"	"	" "
"	"	Fusarium sp.
"	"	Botrytis cinerea
"	"	Aspergillus niger

생 산 국 Country of Origin			발 견 회 수 Number of Interception	검 역 지 Port of Entry	
미	국	U . S . A	1	우	체 국
"	"	"	1	세	관
중	공	P . R . O . C	1	인	천
"	"	"	1	"	"
"	"	"	1	"	"
일	본	Japan	1	우	체 국
미	국	U . S . A	1	김	포
서	독	W / Germany	1	우	체 국
인	도	India	1	"	"
프	랑	France	1	"	"
타	이	Thailand	2	부	산
뉴	질	New Zealand	1	매	전
"	"	"	1	"	"
"	"	"	1	"	"
일	본	Japan	1	제	주
"	"	"	1	"	"
"	"	"	1	우	체 국
"	"	"	1	"	"
"	"	"	3	김	포
네	덜	Netherland	1	우	체 국
일	본	Japan	1	김	포
"	"	"	1	"	"
"	"	"	1	"	"
네	덜	Netherland	1	"	"
"	"	"	1	우	체 국
"	"	"	1	김	포
일	본	Japan	2	김포,	우체국
미	국	U . S . A	1	김	포
일	본	Japan	1	"	"
미	국	U . S . A	1	"	"

식	분	명	검	출	균
Host			Diseases		
아 스티 종 자	Aster	seed	Alternaria	alternata	
"	"	"	"	brassicicola	
"	"	"	Botrytis	cinerea	
아 킬 레 아 종 자	Achillea	seed	Alternaria	alternata	
알 사이 크 룰 로 바 종 자	Alsike clover	seed	"	"	
이탈 리 안 라 이	Italian ryegrass	seed	"	brassicicola	
그 라 스 종 자	"	"	Curvularia	sp.	
우 영 종 자	Burdock	seed	Alternaria	alternata	
알 렛 섬 종 자	Alyssum	seed	Alternaria	alternata	
"	"	"	"	brassicicola	
"	"	"	"	radicina	
"	"	"	Botrytis	cinerea	
아 로 카 리 아 종 자	Araucaria	seed	Alternaria	alternata	
안 개 초 종 자	Gypsophila	seed	"	"	
"	"	"	Fusarium	sp.	
"	"	"	Botrytis	cinerea	
"	"	"	Penicillium	crocicola	
"	"	"	Rhizopus	nigricans	
유 포 르 비 아 종 자	Euphorbia	seed	Fusarium	sp.	
"	"	"	Botrytis	cinerea	
아 스 파 라 가 스 종 자	Asparagus	seed	Alternaria	alternata	
"	"	"	"	brassicae	
"	"	"	"	"	
"	"	"	Rhizopus	nigricans	
"	"	"	Fusarium	oxysporum	
"	"	"	Penicillium	sp.	
유 흥 추 종 자	Cypress vine	seed	"	"	

생 산 국 Country of Origin			발 전 회 수 Number of Interception	검 역 지 Port of Entry
일	본	Japan	3	김 포
"	"	"	2	"
"	"	"	3	"
미	국	U. S. A	1	"
일	본	Japan	1	제 주
덴	마 아 크	Denmark	1	김 포
일	본	Japan	1	대 전
"	"	"	1	김 포
"	"	"	1	"
"	"	"	1	"
"	"	"	1	"
"	"	"	1	군 산
"	"	"	3	김 포
"	"	"	1	"
미	국	U. S. A	1	"
일	본	Japan	1	"
"	"	"	1	"
"	"	"	1	"
"	"	"	1	"
"	"	"	1	"
미	국	U. S. A	2	우 체 국
일	본	Japan	3	"
"	"	"	1	김 포
"	"	"	1	우 체 국
네	덜	Netherland	1	"
일	본	Japan	1	김 포

식 분 명 Host	검 출 균 Diseases
아스컬레피아스종자 Milkweed seed	Alternaria alternata
야자종자 Palm seed	Alternaria alternata
" "	" "
" "	" "
" "	Botrytis cinerea
" "	" sp.
" "	Fusarium sp.
" "	" oxysporum
" "	" lagenariae
" "	Rhizopus nigricans
" "	" "
" "	Penicillium cyclopium
" "	" corymbigerum
" "	" gladioli
" "	" expansum
" "	Graphium putredinis
" "	Macrophomina sp.
워싱턴야자종자 California Washington Palm seed	Alternaria alternata
" "	" "
" "	Botrytis cinerea
" "	" "
" "	" "
" "	Penicillium expansum
" "	" italium
유카리나무종자 Blue Tree seed	Alternaria alternata
" "	Fusarium oxysporum
에델바이스종자 Edelweiss seed	Botrytis cinerea
연록고무나무종자 Rubber plant seed	Alternaria alternata
아르메리아종자 Armeria seed	Rhizopus nigricans
" "	Penicillium cyclopium

생 산 국 Country of Origin		발 견 회 수 Number of Interception	검 역 지 Port of Entry
일	본 Japan	1	김 포
이	탈 리 아 Italy	1	"
인	도 베 시 아 Indonesia	1	"
서	독 W/Germany	1	"
일	본 Japan	1	"
이	탈 리 아 Italy	1	"
인	도 베 시 아 Indonesia	1	부 산
이	탈 리 아 Italy	1	김 포
중	화 민 국 R.O.C	1	"
인	도 베 시 아 Indonesia	3	"
	" "	2	"
중	화 민 국 R.O.C	2	"
인	도 베 시 아 Indonesia	2	"
중	화 민 국 R.O.C	2	"
	" "	1	"
서	독 W/Germany	1	"
중	화 민 국 R.O.C	1	"
	" "	1	"
일	본 Japan	1	"
미	국 U.S.A	1	"
	" "	1	"
일	본 Japan	1	"
오	스트레일리아 Australia	1	"
	" "	1	"
	" "	1	"
일	본 Japan	1	"
미	국 U.S.A	1	"
일	본 Japan	1	김 포
	" "	1	"
	" "	1	"
	" "	1	"



식물명	Host	검출균	Diseases
안스리움종자	Anthurium seed		Alternaria alternata
"	"		Rhizopus nigricans
오차드그라스종자	Orchard grass seed		Alternaria alternata
"	"		Botrytis cinerea
"	"		Fusarium sp.
"	"		Epicoccum purpurascens
"	"		Ulocladium botrytis
왕포아종자	Kentucky blue grass seed		Alternaria alternata
"	"		Fusarium sp.
"	"		Penicillium sp.
"	"		Botrytis cinerea
아가판더스종자	Agapanthus seed		Alternaria alternata
"	"		Rhizopus nigricans
"	"		Penicillium sclerotigenum
왜금송종자	Parasol Pine seed		Fusarium oxysporum
아부투스종자	Madrone seed		Alternaria alternata
옥수수종자	Corn seed		Alternaria alternata
"	"		Rhizopus nigricans
"	"		Fusarium oxysporum
"	"		Aspergillus niger
"	"		" "
"	"		Penicillium italicum
"	"		" "
"	"		Opheosporium sp.
쑥갓종자	Garland chrysanthemum seed		Alternaria alternata
"	"		" radicina
병솔꽃종자	Bottle Brush seed		Botrytis cinerea
"	"		Penicillium sclerotigenum

생 산 국 Country of Origin			발 건 회 수 Number of Interception	결 역 지 Port of Entry
일	본	Japan	1	김 포
"	"	"	1	"
미	국	U. S. A	3	김 포, 우 체 국
"	"	"	1	김 포
"	"	"	1	우 체 국
"	"	"	1	부 산
"	"	"	1	"
"	"	"	5	김포, 우체국, 세관
"	"	"	1	우 체 국
"	"	"	1	"
캐	나	Canada	1	김 포
일	본	Japan	1	"
"	"	"	1	"
오스트레일리아		Australia	1	"
일	본	Japan	1	"
"	"	"	1	"
미	국	U. S. A	1	김 " 포
"	"	"	1	우 체 국
"	"	"	1	"
"	"	"	1	대 전
일	본	Japan	1	"
미	국	U. S. A	1	"
일	본	Japan	2	"
중	공	P. R. O. C	1	군 산
일	본	Japan	1	김 포
"	"	"	1	"
오스트레일리아		Australia	1	"
"	"	"	1	"

식 물 명	Host	검 출 균	Diseases
양 배 추 종 자	Cabbage seed	<i>Alternaria alternata</i>	
"	"	" <i>brassicae</i>	
"	"	" "	
"	"	" <i>brassicicola</i>	
"	"	<i>Botrytis cinerea</i>	
아 네 모 네 종 자	Anemone seed	<i>Alternaria radicina</i>	
"	"	<i>Botrytis cinerea</i>	
아 주 까 리 종 자	Palma christi seed	<i>Fusarium sp.</i>	
양 다 래 종 자	Kiwi Fruit seed	" "	
이 포 메 이 종 자	Morning Glory seed	<i>Fusarium oxysporum</i>	
알 팔 파 종 자	Alfalfa seed	<i>Fusarium sp.</i>	
"	"	<i>Botrytis cinerea</i>	
양 파 종 자	Onion seed	<i>Alternaria porri</i>	
"	"	" <i>raphani</i>	
"	"	" <i>brassicicola</i>	
"	"	" <i>alternata</i>	
"	"	<i>Fusarium oxysporum</i>	
"	"	" <i>solani</i>	
"	"	<i>Rhizopus sp.</i>	
양 파	Onion	<i>Fusarium sp.</i>	
"	"	<i>Botrytis cinerea</i>	
"	"	" <i>allii</i>	
영 지 버 싯	<i>Ganoderma lucidum</i>	<i>Botrytis sp.</i>	
오 이 종 자	Cucumber seed	<i>Rhizopus nigricans</i>	
"	"	<i>Fusarium oxysporum</i>	
"	"	" <i>sp.</i>	
유 채 종 자	Rape seed	<i>Alternaria brassicae</i>	

생 산 국 Country of Origin			발 견 회 수 Number of Interception	점 역 지 Port of Entry
일	본	Japan	2	김 포, 세 관
"	"	"	23	우 체 국
홍	콩	Hong Kong	1	"
일	본	Japan	21	제 주
"	"	"	1	"
일	본	Japan	1	우 체 국
"	"	"	1	김 포
"	"	"	1	우 체 국
뉴 질 랜 드		New Zealands	1	"
인 도 네 시 아		Indonesia	1	김 포
일	본	Japan	1	우 체 국
미	국	U. S. A	1	"
일	본	Japan	10	제 주
"	"	"	14	"
"	"	"	1	"
"	"	"	6	제 주, 대 전
"	"	"	3	우 체 국
"	"	"	1	대 전
"	"	"	1	제 주
헝 가 리		Hungary	4	부 산
네 덜 란 드		Netherland	1	인 천
"	"	"	1	"
중 화 민 국		R. O. C	1	"
일	본	Japan	2	우 체 국, 대 전
"	"	"	1	우 체 국
"	"	"	2	"
덴 마 아 크		Denmark	1	"

식 물 명 Host	검 출 균 Diseases
이베리스종자 Candytuft seed	<i>Alternaria alternata</i>
완두종자 Pea seed	<i>Fusarium oxysporum</i>
" "	"
" "	<i>Penicillium</i> sp.
" "	<i>Rhizopus sexudlis</i>
오리나무종자 Japanese Alder seed	<i>Botrytis cinerea</i>
양다래묘 Kiwi Fruit seedling	<i>Agrobacterium tumefaciens</i>
전나무종자 Needle Fir seed	<i>Fusarium</i> sp.
주목종자 Yew seed	<i>Alternaria alternata</i>
" "	<i>Botrytis cinerea</i>
" "	<i>Fusarium</i> sp.
" "	<i>Penicillium</i> sp.
" "	<i>Rhizopus nigricans</i>
조롱박종자 White Flower Gourd seed	<i>Alternaria brassicae</i>
자소종자 Perilla seed	" <i>alternata</i>
" "	" <i>radicina</i>
" "	<i>Botrytis cinerea</i>
" "	"
제라늄종자 Crane's-bill seed	<i>Botrytis cinerea</i>
" " "	<i>Fusarium</i> sp.
잔디종자 Japanese Lawn Grass seed	<i>Alternaria alternata</i>
" "	"
" "	"
" "	"
" "	" <i>brassicae</i>
" "	<i>Botrytis cinerea</i>
" "	"
" "	"
" "	<i>Rhizopus nigricans</i>

생 산 국 Country of Origin		발 견 회 수 Number of Interception	검 역 지 Port of Entry	
네	덜	란 드 Netherland	1	김 포
"	"	"	2	우 체 국
일	본	Japan	1	"
"	"	"	2	제주, 우체국
"	"	"	1	제주
미	국	U. S. A	1	우 체 국
일	본	Japan	1	제주
미	국	U. S. A	1	김 포
일	본	Japan	3	김 포
"	"	"	8	김포, 우체국
"	"	"	5	"
"	"	"	7	"
"	"	"	3	김 포
"	"	"	1	"
"	"	"	1	"
"	"	"	1	"
"	"	"	1	"
네	덜	란 드 Netherland	1	우 체 국
캐	나	다 Canada	1	우 체 국
네	덜	란 드 Netherland	1	김 포
일	본	Japan	6	김포, 세 판
미	국	U. S. A	5	김포, 우체국
일	본	Japan	1	김 포
"	"	"	2	"
네	덜	란 드 Netherland	1	"
중	화	민 국 R. O. C	1	"
일	본	Japan	1	"

식물명	Host	검출균
잔디종자	Japanese Lawn Grass seed	Penicillium sp.
"	"	" "
"	"	Exserohilum halodes
잣나무종자	Korean Pine seed	Botrytis cinerea
잣	Pine nuts	Rhizoctonia tuliparum
철국대종자	Globe Thistle seed	Alternaria alternata
종려죽종자	Lady plum seed	Alternaria brassicicola
"	"	Fusarium sp.
참깨종자	Sesame seed	Alternaria alternata
"	"	Epicoccum sp.
"	"	Fusarium oxysporum
"	"	Penicillium italicum
참외종자	Melon seed	Aspergillus sp.
무피너스종자	Lupinus seed	Alternaria alternata
"	"	Botrytis cinerea
천일홍종자	Gomphrena spp. seed	Alternaria alternata
"	"	Fusarium sp.
"	"	Penicillium sp.
채송화종자	Rose-moss seed	Alternaria alternata
"	"	" "
"	"	Botrytis cinerea
"	"	Fusarium sp.
"	"	Helminthosporium sp.
촉구화종자	Althaea seed	Alternaria alternata
"	"	" brassicicola
"	"	Botrytis cinerea
"	"	Rhizopus nigricans

생 산 국 Country of Origin			발 견 회 수 Number of Interception	진 역 지 Port of Entry
미	국	U. S. A	2	우 체 국
캐	나	Canada	1	"
일	본	Japan	1	김 포
미	국	U. S. A	1	우 체 국
일	본	Japan	1	부 산
네	덜	Netherland	1	김 포
중	화	R. O. C	3	군 산
"	"	"	3	"
일	본	Japan	3	매 전
"	"	"	1	"
"	"	"	1	"
"	"	"	1	"
"	"	"	2	우 체 국, 대전
"	"	"	1	김 포
"	"	"	1	"
"	"	"	3	"
"	"	"	1	"
"	"	"	1	"
네	덜	Netherland	1	"
일	본	Japan	1	"
"	"	"	1	"
"	"	"	1	"
"	"	"	3	"
"	"	"	1	"
"	"	"	3	"
"	"	"	1	"



식물명	Host	검출균	Diseases
홍충나무 종자	Giant Dogwood seed	Botrytis cinerea	
카네이션 종자	Carnation seed	Alternaria alternata	
"	"	" brassicae	
"	"	Botrytis cinerea	
"	"	" "	
"	"	Fusarium oxysporum	
"	"	" sp.	
코레오크시스종자	Coreopsis seed	Botrytis cinerea	
코스모스 종자	Cosmos seed	Alternaria alternata	
"	"	" "	
"	"	Botrytis cinerea	
"	"	" "	
"	"	Fusarium sp.	
"	"	Helminthosporium sp.	
캄파뉴라 종자	Bell - flower seed	Alternaria brassicae	
"	"	Botrytis cinerea	
"	"	" "	
"	"	Fusarium sp.	
켄티아야자 종자	Curly parm seed	Botrytis cinerea	
"	"	Penicillium sclerotigenum	
코레우스 종자	Coleus seed	Botrytis cinerea	
카나다부루그래스종자	Canada blue grass seed	Alternaria alternata	
칼세오리아종자	Calseolaria seed	Botrytis cinerea	
"	"	Penicillium gladioli	
"	"	Fusarium oxysporum	
"	"	Botrytis cinerea	
코르타메리아종자	Cortaderia seed	Alternaria alternata	

생 산 국 Country of Origin	발 견 회 수 Number of Interception	검 역 지 Port of Entry
네덜란드 Netherland	1	우체국
일본 Japan	3	김포, 우체국
" "	1	김포
" "	2	"
네덜란드 Netherland	1	"
일본 Japan	2	"
네덜란드 Netherland	1	"
일본 Japan	1	"
" "	9	김포, 우체국
네덜란드 Netherland	1	김포
" "	1	"
일본 Japan	1	"
" "	1	"
" "	1	"
" "	1	"
" "	1	"
네덜란드 Netherland	1	"
" "	1	"
오스트레일리아 Australia	1	"
" "	1	"
일본 Japan	1	"
중화민국 R.O.C	1	"
일본 Japan	1	"
" "	1	"
" "	1	"
네덜란드 Netherland	1	"
오스트레일리아 Australia	1	"

식 물 명 Host	검 출 균 Diseases
크로산드라종자 Crossandra seed	Alternaria alternata
코티너스종자 Cotinus seed	" "
" "	Rhizopus nigricans
아니고잔더스종자 Anigozanthus seed	Botrytis cinerea
프리지어구근 Freesia bulb	Penicillium gladioli
" "	Fusarium oxysporum
크로바종자 Clover seed	Alternaria alternata
" "	" "
휘트그라스종자 Wheat grass seed	Alternaria alternata
펠리얼라이그래스종자 Perennial rye grass seed	" sp.
토끼플종자 White clover seed	" alternata
" "	" "
" "	Botrytis cinerea
" "	Penicillium crocicola
맹자나무종자 Trifoliate orange seed	Alternaria alternata
" "	Taphrina sp.
티모시종자 Timothy seed	Alternaria alternata
" "	" "
" "	" "
" "	" "
" "	" sesamicola
" "	Penicillium crocicola
톨레스큐종자 Tall Fescue seed	Alternaria alternata
" "	" "
" "	Fusarium sp.
튤립구근 Tulip bulb	" oxysporum

생 산 국 Country of Origin		발 건 회 수 Number of Interception	검 역 지 Port of Entry
미 국	U. S. A.	1	김 포
일 본	Japan	1	"
" "	" "	1	"
오스트레일리아	Australia	1	"
인도네시아	Indonesia	1	"
네덜란드	Netherland	1	"
미 국	U. S. A.	1	우 체 국
일 본		1	체 주
미 국	U. S. A.	1	우 체 국
" "	" "	1	부 산
" "	" "	1	김 포
덴마크	Denmark	1	"
" "	" "	4	김포, 우체국
중화민국	R. O. C.	1	김 포
일 본	Japan	1	"
" "	" "	1	"
덴마크	Denmark	3	"
캐나다	Canada	1	"
미 국	U. S. A.	4	김포, 우체국
벨기에	Belgium	1	우 체 국
덴마크	Denmark	1	김 포
캐나다	Canada	1	"
중화민국	R. O. C.	1	"
미 국	U. S. A.	2	김포, 우체국
" "	" "	2	우 체 국
네덜란드	Netherland	1	김 포

식물명	Host	검출균	Diseases
토마토종자	Tomato seed	<i>Alternaria alternata</i>	
"	"	" "	
"	"	" <i>brassicicola</i>	
"	"	<i>Mucor mucedo</i>	
"	"	<i>Rhizopus nigricans</i>	
"	"	<i>Trichoderma viride</i>	
"	"	" <i>lignorum</i>	
편백나무종자	Japanese Cypress seed	<i>Penicillium sp.</i>	
풍선덩굴종자	Balloon Vine seed	<i>Alternaria alternata</i>	
피종자	Cock's foot seed	<i>Alternaria alternata</i>	
"	"	" <i>radicina</i>	
팬지종자	Pansy seed	<i>Alternaria alternata</i>	
"	"	" "	
"	"	" <i>radicina</i>	
"	"	<i>Botrytis cinerea</i>	
"	"	" "	
"	"	<i>Penicillium crocicola</i>	
"	"	" <i>sclerotigenum</i>	
"	"	<i>Rhizopus nigricans</i>	
페튜니아종자	Petunia seed	<i>Alternaria alternata</i>	
"	"	" "	
"	"	<i>Botrytis cinerea</i>	
"	"	" "	
"	"	<i>Fusarium lagenariae</i>	
"	"	<i>Rhizopus nigricans</i>	
"	"	" "	
"	"	<i>Penicillium sp.</i>	
플록스종자	Phlox seed	<i>Alternaria alternata</i>	
"	"	<i>Fusarium sp.</i>	
"	"	<i>Penicillium sp.</i>	

생 산 국		발 견 회 수 Number of Interception	검 역 지	
Country of Origin			Port of Entry	
네 일	덜 란 드	Netherland	1	우 체 국
	본	Japan	33	대 천
	"	"	27	"
	"	"	2	"
	"	"	30	"
	"	"	19	"
미 일	국	U. S. A	1	김 포
	본	Japan	2	"
덴 마	아 크	Denmark	1	"
	"	"	3	"
네 일	덜 란 드	Netherland	2	김 포, 우 체 국
	본	Japan	7	김 포
	"	"	1	"
네 일	덜 란 드	Netherland	5	"
	본	Japan	1	"
네 일	덜 란 드	Netherland	1	"
	본	Japan	1	"
	"	"	1	"
네 미	덜 란 드	Netherland	2	"
	국	U. S. A	3	김 포, 우 체 국
네 일	덜 란 드	Netherland	1	김 포
	본	Japan	1	"
네 일	덜 란 드	Netherland	1	"
	본	Japan	1	우 체 국
네 일	덜 란 드	Netherland	1	김 포
	본	Japan	1	"
네 일	덜 란 드	Netherland	1	"
	본	Japan	1	"
	"	"	1	"

식 물 명		검 출 균
Host		Diseases
프리물라종자	Primula seed	Alternaria alternata
"	"	Botrytis cinerea
피 만 종 자	Pimento seed	Penicillium cyclopium
파 종 자	Welsh seed	Alternaria alternata
"	"	" raphani
"	"	" brassicae
"	"	Fusarium oxysporum
"	"	" sp.
"	"	Botrytis cinerea
"	"	Penicillium sp.
"	"	Rhizopus nigricans
"	"	Stemphylium botryosum
"	"	Stachybotry parvispora
파 세 리 종 자	Parsley seed	Alternaria brassicae
"	"	" "
"	"	" brassicicola
"	"	" alternata
"	"	" radicina
"	"	" alternata
"	"	Ulocladium tuberculatum
"	"	Penicillium sp.
펠 리 얼 라 이 그 래 스 종 자	Perennial Rye - Grass seed	Alternaria alternata
"	"	" "
"	"	" "
"	"	" "
"	"	Botrytis cinerea
포 도	Grape	Fusarium lagenariae
포 도 묘	Grape seedling	" "
파 인 애 플	Pineapple	" "
"	"	" sp.

생 산 국 Country of Origin			발 견 회 수 Number of Interception	검 역 지 Port of Entry
일	본	Japan	1	김 포
"	"	"	1	"
"	"	"	1	"
"	"	"	4	김 포, 군 산
"	"	"	1	제 주
"	"	"	1	김 포
"	"	"	1	"
"	"	"	3	우 체 국
"	"	"	1	김 포
"	"	"	1	"
"	"	"	2	"
"	"	"	2	"
"	"	"	1	"
네	덜	Netherland	1	우 체 국
일	본	Japan	2	"
"	"	"	1	김 포
"	"	"	1	"
"	"	"	4	제 주
"	"	"	1	군 산
"	"	"	3	제 주
"	"	"	2	김 포, 우 체 국
중	화	R.O.C	1	김 포
미	캐	Canada	1	"
미	국	U.S.A	2	김 포, 세 판
덴	마	Denmark	1	우 체 국
미	국	U.S.A	1	김 포
일	본	Japan	1	"
프	랑	France	1	"
미	국	U.S.A	1	"
일	본	Japan	1	광 주



식 물 명 Host		검 출 균 Diseases
페 피 노 묘		Fusarium oxysporum
한 련 화 종 자	Nasturtium seed	Alternaria alternata
"	"	" radicina
"	"	Fusarium sp.
"	"	Penicillium sp.
헬 리 크 리 섹 종 자	Helichrysum seed	Alternaria alternata
해 바 라 기 종 자	Sunflower seed	Alternaria alternata
"	"	" "
"	"	" "
"	"	" "
"	"	Fusarium sp.
"	"	"
히 마 라 야 시 다 종 자	Himalaya cedar seed	Alternaria alternata
"	"	Botrytis cinerea
호 밀 종 자	Rye seed	Alternaria alternata
"	"	" "
호 박 종 자	Pumpkin seed	Alternaria alternata
"	"	Rhizopus nigricans
"	"	" sexudlis
"	"	Fusarium oxysprum
"	"	Penicillium sp.
황 야 사 종 자	Yellow palm seed	Fusarium oxysporum
"	"	Trichoderma narcissi
"	"	Stemphylium botryosum
흰 꽃 배 봉 나 무 종 자	Crape Myrtle seed	Alternaria brassicae
"	"	Rhizopus nigricans
흰 겨 이 삭 종 자	Red top seed	Alternaria alternata

생 산 국 Country of Origin			발 견 회 수 Number of Interception	검 역 지 Port of Entry
일	본	Japan	1	제 주
"	"	"	1	"
"	"	"	1	"
"	"	"	1	"
비	덜	Netherland	1	"
"	"	"	1	"
미	국	U.S.A	1	"
서	독	W/Germany	1	우 체 국
일	본	Japan	3	김 포
"	"	"	1	"
서	독	W/Germany	1	우 체 국
이	탈	Italy	1	김 포
"	"	"	1	"
캐	나	Canada	1	"
미	국	U.S.A	1	우 체 국
일	본	Japan	1	김 포
"	"	"	1	"
"	"	"	1	제 주
"	"	"	1	"
미	국	U.S.A	1	우 체 국
중	화	R.O.C	1	김 포
인	도	Indonesia	1	"
"	"	"	1	"
일	본	Japan	1	"
"	"	"	1	"
미	국	U.S.A	1	"

식 물 명 Host	검 출 균 Diseases
흰 겨 이 삭 종 자 Red top seed	Penicillium sp.
헤리오프시스종자 Oxeye seed	Botrytis cinerea
히야신스구근 Hyacinth bulb	Fusarium oxysporum
" "	Penicillium expansum
홍 화 종 자 Safflower seed	Botrytis cinerea
파 파 야 종 자 Papaya seed	Aspergillus niger
" "	Rhizopus nigricans
카나리아야자종자 Stocky palm seed	Cladosporium herbarum
" "	Penicillium expansum
" "	Rhizopus nigricans
실생다란리아종자 Common Dahlia seed	Alternaria alternata
" "	" "
" "	" brassicae
" "	Fusarium oxysporum
페랭이종자 Pinks and Carnations seed	Alternaria alternata
" "	" brassicae
" "	Botrytis cinerea
" "	" "
" "	Fusarium oxysporum
합 계 Total	

생 산 국 Country of Origin			발 견 회 수 Number of Interception	검 역 지 Port of Entry
미	국	U.S.A	1	우 체 국
일	본	Japan	1	김 포
네	덜	Netherland	1	"
"	"	"	1	"
일	본	Japan	1	우 체 국
뉴	질	New Zealand	1	대 전
"	"	"	1	"
"	"	"	1	"
"	"	"	1	"
미	국	U.S.A	1	김 포
일	본	Japan	1	"
"	"	"	1	"
"	"	"	1	새 관
"	"	"	4	김 포, 우 체 국
"	"	"	1	김 포
"	"	"	3	"
네	덜	Netherland	1	"
일	본	Japan	4	"

여백

수입식물별해충발견실적

RECORD OF INTERCEPTED PESTS WITH  
IMPORTING PLANTS

여백

## 수입식물별해충발견실적

RECORD OF INTERCEPTED PESTS WITH IMPORTING PLANTS



## 다. 수입식물별 해충 발견실적

Record of Intercepted Pests With Importing Plants

식 물 명			해 충 명		
Host			Pest		
대	두	Soy bean	다색알락명나방	Ephestia elutella	
"	"	"	화랑푸나방	Plodia interpunctella	
"	"	"	"	"	"
"	"	"	보리나방	Sitotroga cerealella	
대	두	박	명나방과	Pyralidae. Gen. et sp.	
"	"	"	화랑푸나방	Plodia interpunctella	
"	"	"	쌀바구미	Sitophilus oryzae	
"	"	"	갈색머리대장	Cryptolestes ferrugineus	
"	"	"	거짓쌀도둑	Tribolium castaneum	
백	미	Milled rice	진수염머리대장	Cryptolestes minutus	
"	"	"	쌀바구미	Sitophilus oryzae	
소	맥	Wheat	쌀도둑	Tenebroides mauritanicus	
"	"	"	쌀바구미	Sitophilus oryzae	
"	"	"	화랑푸나방	Plodia interpunctella	
"	"	"	거짓쌀도둑	Tribolium castaneum	
"	"	"	줄알락명나방	Ephestia cautella	
소	맥	과	쌀바구미	Sitophilus oryzae	
"	"	"	"	"	"
"	"	"	거짓쌀도둑	Tribolium castaneum	
"	"	"	"	"	"
"	"	"	"	"	"
"	"	"	쌀도둑	Tenebroides mauritanicus	
"	"	"	민다드미벌레	Trogium unisatorium	
"	"	"	권연벌레	Lasioderma serricorne	
"	"	"	외미저저리	Alphitobius diaperinus	
"	"	"	"	"	"
"	"	"	"	"	"
"	"	"	갈색머리대장	Cryptolestes ferrugineus	
"	"	"	"	"	"

생 산 국 Country of Origin			발 견 회 수 Number of Interception	검 역 지 Port of Entry
미	국	U. S. A.	4	마 산
"	"	"	10	인 천, 마 산
브	라 질	Brazil	3	인 천
"	"	"	3	"
중	공	P. R. O. C	1	부 산
"	"	"	5	인 천
"	"	"	3	"
"	"	"	10	"
"	"	"	7	"
미	국	U. S. A	1	부 산
홍	콩	Hong kong	1	우 체 국
타	이	Thailand	2	부 산
"	"	"	2	"
"	"	"	2	"
오스트레일리아		Australia	1	인 천
"	"	"	1	"
중	공	P. R. O. C	2	인 천, 군 산
스 리 랑 카		Sri Lanka	5	인 천
중	공	P. R. O. C	4	인 천, 군 산
인 도 베 시 아		Indonesia	16	인 천
스 리 랑 카		Sri Lanka	10	"
중	공	P. R. O. C	1	"
"	"	"	1	"
스 리 랑 카		Sri Lanka	2	"
"	"	"	7	"
중	공	P. R. O. C	1	"
인 도 베 시 아		Indonesia	36	"
"	"	"	1	"
중	공	P. R. O. C	2	"

식 물 명			해 충 명		
Host			Pest		
수	수	Sorghum	쌀 바 구 미	Sitophilus oryzae	
"	"	"	거 짓 쌀 도 독	Tribolium castaneum	
"	"	"	갈 색 머 리 대 장	Cryptolestes ferrugineus	
"	"	"	화 랑 폭 나 방	Plodia interpunctella	
"	"	"	창 고 애 버 싯 벌 레	Typhaca stercorea	
타 피 오 카		Tapioca	거 짓 쌀 도 독	Tribolium castaneum	
"	"	"	쌀 바 구 미	Sitophilus oryzae	
"	"	"	외 미 거 저 리	Alphitobius diaperinus	
"	"	"	갈 색 머 리 대 장	Cryptolestes ferrugineus	
"	"	"	가 루 줌 벌 레	Rhizopertha dominica	
"	"	"	거 저 리 과	Tenebrionidae. Gen. et sp.	
타 피 오 카 칩		Tapioca Chip	쌀 바 구 미	Sitophilus oryzae	
"	"	"	거 짓 쌀 도 독	Tribolium castaneum	
"	"	"	쌀 도 독	Tenebroides mauritanicus	
"	"	"	갈 색 쌀 거 저 리	Tenebrio molitor	
"	"	"	거 저 리 과	Tenebrionidae. Gen. et sp.	
"	"	"	가 루 줌 벌 레	Rhizopertha dominica	
타 피 오 카 펠 렛		Tapioca pellet	쌀 바 구 미	Sitophilus oryzae	
옥 수 수		Maize	"	"	"
"	"	"	"	"	"
"	"	"	"	"	"
"	"	"	거 짓 쌀 도 독	Tribolium castaneum	
"	"	"	"	"	"
"	"	"	화 랑 폭 나 방	Plodia interpunctella	
"	"	"	"	"	"
"	"	"	"	"	"
"	"	"	명 나 방 과	Pyralidae. Gen. et sp.	
"	"	"	갈 색 머 리 대 장	Cryptolestes ferrugineus	
"	"	"	"	"	"
"	"	"	외 미 거 저 리	Alphitobius diaperinus	
"	"	"	다 색 알 락 명 나 방	Ephestia elutella	

생 산 국 Country of Origin			발 견 회 수 Number of Interception	검 역 지 Port of Entry
중	공	P. R. O. C	36	인천, 부산, 군산
"	"	"	4	" " "
"	"	"	9	인천, 부산
"	"	"	9	인천
"	"	"	1	부산
타	이	Thailand	1	인천
"	"	"	5	"
"	"	"	7	인천, 부산
"	"	"	4	" "
"	"	"	1	부산
"	"	"	1	"
"	"	"	2	군산, 마산
"	"	"	3	군산
"	"	"	1	마산
"	"	"	1	"
"	"	"	2	부산
"	"	"	1	군산
"	"	"	1	"
"	"	"	15	인천, 부산, 군산
중	공	P. R. O. C	42	인천, 부산, 군산, 목포
미	국	U. S. A	4	인천
중	공	P. R. O. C	11	인천, 군산
타	이	Thailand	1	군산
중	공	P. R. O. C	42	인천, 목포
타	이	Thailand	8	인천
미	국	U. S. A	18	"
중	공	P. R. O. C	9	인천, 부산
"	"	"	18	인천
타	이	Thailand	2	"
중	공	P. R. O. C	2	"
"	"	"	10	인천, 부산

식 물 명				해 충 명	
Host				Pest	
옥	수	수	Maize	다색알락명나방	<i>Ephestia elutella</i>
	"	"	"	누룩바구미	<i>Aracærus fasciculatus</i>
	"	"	"	머리대장과	Cucujidae. Gen. et sp.
	"	"	"	갈색머리대장	<i>Cryptolestes ferrugineus</i>
적		두	Red bean	저깃쌀도둑	<i>Tribolium castaneum</i>
	"	"	"	"	" "
	"	"	"	권연벌레	<i>Lasioderma serricorne</i>
	"	"	"	어리저깃쌀도둑	<i>Tribolium confusum</i>
	"	"	"	팔바구미	<i>Callosobruchus chinensis</i>
참		쌀	Glutinous rice	쌀바구미	<i>Sitophilus oryzae</i>
	"	"	"	저깃쌀도둑	<i>Tribolium castaneum</i>
	"	"	"	새편충과의일종	<i>Ahasverus advena</i>
건	고	추	Dried red pepper	화랑곡나방	<i>Plodia interpunctella</i>
	"	"	"	줄알락명나방	<i>Ephestia cautella</i>
	"	"	"	명나방과	Pyralidae. Gen. et sp.
	"	"	"	다색알락명나방	<i>Ephestia elutella</i>
	"	"	"	담배나방	<i>Chloridea assulta</i>
	"	"	"	갈색머리대장	<i>Cryptolestes ferrugineus</i>
	"	"	"	가루민다드미	Trogiidae. Gen. et sp.
	"	"	"	벌레과	Cucujidae. Gen. et sp.
	"	"	"	머리대장과	Cucujidae. Gen. et sp.
	"	"	"	밀박진벌레과	Nitidulidae. Gen. et sp.
영	지	버섯	<i>Ganoderma lucidum</i>	머리대장과	Cucujidae. Gen. et sp.
	"	"	"	새편충과의일종	<i>Ahasverus advena</i>
땅		콩	Ground nut	화랑곡나방	<i>Plodia interpunctella</i>
	"	"	"	명나방과	Pyralidae. Gen. et sp.
	"	"	"	새편충과의일종	<i>Ahasverus advena</i>
피	마	자	Caster	쌀바구미	<i>Sitophilus oryzae</i>
	"	"	"	저깃쌀도둑	<i>Tribolium castaneum</i>
	"	"	"	새편충과의일종	<i>Ahasverus advena</i>

생 산 국 Country of Origin			발 견 회 수 Number of Interception	검 역 지 Port of Entry
미	국	U. S. A	8	인 천
중	공	P. R. O. C	1	"
미	국	U. S. A	3	부 산
중	공	P. R. O. C	1	"
타	이	Thailand	1	"
버	마	Burma	1	"
타	이	Thailand	1	"
"	"	"	1	"
"	"	"	1	"
"	"	"	1	"
"	"	"	2	"
중	공	P. R. O. C	2	인 천
"	"	"	2	"
"	"	"	6	인 천 , 부 산
"	"	"	3	인 천
"	"	"	2	인 천 , 부 산
"	"	"	3	" "
"	"	"	20	" "
"	"	"	3	" "
"	"	"	1	" "
중 화 민	국	R. O. C	1	인 천
일	본	Japan	1	부 산
중	공	P. R. O. C	1	인 천
"	"	"	2	"
"	"	"	1	부 산
"	"	"	1	인 천
"	"	"	3	인 천 , 부 산
"	"	"	2	부 산



생 산 국 Country of Origin		발 견 회 수 Number of Interception	검 역 지 Port of Entry
말레이시아	Malaysia	4	부산
"	"	36	인천, 부산
캐나다	Canada	3	인천
중공	P. R. O. C	1	"
"	"	1	"
"	"	1	"
미국	U. S. A	1	대전
멕시코	Mexico	1	부산
케냐	Kenya	1	"
중공	P. R. O. C	1	"
"	"	1	"
케냐	Kenya	2	"
"	"	4	"
중공	P. R. O. C	2	"
벨기에	Belgium	3	"
"	"	11	"
"	"	2	"
인도	India	1	"
필리핀	Phillippines	2	"
"	"	17	"
케냐	Kenya	1	"
에콰도르	Ecuador	1	"
필리핀	Phillippines	1	"
"	"	1	"
"	"	1	"
"	"	1	"
"	"	8	"
에콰도르	Ecuador	1	"



식 물 명			해 충 명		
Host			Pest		
야 자	섬 유	Coir bristle fiber	가루민다드미벌레	Trogium pulsatorium	
"	"	"	"	"	"
"	"	"	"	"	"
"	"	"	권 연 벌 레	Lasioderma Serricorne	
"	"	"	세 편 충 과 일 종	Ahasverus advena	
코 코	넛 섬 유	Coconut fiber	가루민다드미벌레	Trogium pulsatorium	
"	"	"	붉은다리개미붙이	Necrobia rufipes	
팔 미	라 섬 유	Palmira fiber	가루민다드미벌레	Trogium pulsatorium	
"	"	"	세 편 충 과 일 종	Ahasverus advena	
진 목	이 버섯	Dried black fungus	가루민다드미벌레	Trogium pulsatorium	
"	"	"	세 편 충 과 일 종	Ahasverus advena	
"	"	"	"	"	"
"	"	"	"	"	"
부 우	말 령 이	Dried cut radish	큰톱가슴머리대장	Oryzaephilus mercator	
바 나	나	Banana	가 루 자 지 벌 레	Pseudococcus comstocki	
"	"	"	이세리아자지벌레	Icerya purchasi	
생	밤	Chest nut	밤 바 구 미	Curculio dentipes	
수 수	대	Broom Corn millet	가루민다드미벌레	Trogium pulsatorium	
"	"	"	"	"	"
"	"	"	"	"	"
"	"	"	바 구 미 과	Curculionidae. Gen. et sp.	
"	"	"	세 편 충 과	Silvanus lewisi	
"	"	"	"	Ahasverus advena	
"	"	"	"	Macrosporium fasciollatus	
"	"	"	참고애버섯벌레	Typhaea stercorea	
진 토	란	Dried taro	권 연 벌 레	Lasioderma serricorne	
"	"	"	세 편 충 과 일 종	Ahasverus advena	

생 산 국		발 견 회 수	검 역 지
Country of Origin		Number of Interception	Port of Entry
스 리 랑 카	Sri Lanka	5	부 산
인 도	India	1	"
타 이	Thailand	1	"
인 도 네 시 아	Indonesia	1	"
스 리 랑 카	Sri Lanka	6	"
타 이	Thailand	1	"
"	"	1	"
인 도	India	1	"
"	"	1	"
중 화 민 국	R. O. C	2	"
"	"	2	"
베 트 남	Vietnam	1	"
중 공	P. R. O. C	1	"
"	"	1	"
일 본	Japan	18	제주, 부산, 목포
"	"	1	김 포
일 본	Japan	1	부 산
중 공	P. R. O. C	5	"
타 이	Thailand	1	"
필 리 핀	Phillippines	1	"
중 공	P. R. O. C	1	"
"	"	1	"
"	"	11	"
"	"	1	"
"	"	2	"
"	"	2	"
"	"	2	"

식 물 명			해	충	명								
Host			Pest										
레	몬	Lemon	귤	까	지	벌	레	<i>Chrysomphalus dictyospermi</i>					
마	늘	Garlic	누	룩	바	구	미	<i>Araecerus fasciculatus</i>					
야	자	Palm nut	붉은	다리	개	미	불이	<i>Necrobia rufipes</i>					
엽	연	초	Tabacco	leaves	지	중	해	가	루	명	나	방	<i>Ephestia kuehniella</i>
	"	"	"	"	톱	가	슴	머	리	대	장	<i>Oryzaephilus surinamensis</i>	
	"	"	"	"	쌀	도	독					<i>Tenebroides mauritanicus</i>	
쪽	파	Shallot	새	편	충							<i>Silvanus lewisi</i>	
참	깨	Sesamum	톱	가	슴	머	리	대	장			<i>Oryzaephilus surinamensis</i>	
커피	콩	Coffee bean	가	루	민	다	드	미	벌	레	과	<i>Trogiidae. Gen. et sp.</i>	
"	"	"	거	저	리	과						<i>Tenebrionidae. Gen. et sp.</i>	
"	"	"	거	짓	쌀	도	독					<i>Triborium castaneum</i>	
"	"	"	"	"	"	"	"	"	"	"	"	"	
"	"	"	권	연	벌	레						<i>Lasioderma serricorne</i>	
"	"	"	"	"	"	"	"	"	"	"	"	"	
"	"	"	누	룩	바	구	미					<i>Araecerus fasciculatus</i>	
"	"	"	"	"	"	"	"	"	"	"	"	"	
"	"	"	"	"	"	"	"	"	"	"	"	"	
"	"	"	세	편	충	과	일	종				<i>Ahasverus advena</i>	
"	"	"	"	"	"	"	"	"	"	"	"	"	
"	"	"	"	"	"	"	"	"	"	"	"	"	
"	"	"	"	"	"	"	"	"	"	"	"	"	
"	"	"	쌀	바	구	미						<i>Sitophilus oryzae</i>	
"	"	"	어	리	거	짓	쌀	도	독			<i>Tribolium confusum</i>	
"	"	"	"	"	"	"	"	"	"	"	"	"	
"	"	"	다	색	알	라	명	나	방			<i>Ephestia elutella</i>	
코	코	Cocoa bean	거	짓	쌀	도	독					<i>Tribolium castaneum</i>	
"	"	"	"	"	"	"	"	"	"	"	"	"	
"	"	"	권	연	벌	레						<i>Lasioderma serricorne</i>	
"	"	"	"	"	"	"	"	"	"	"	"	"	
"	"	"	창	고	애	버	섯	벌	레			<i>Typhaea pallidula</i>	
"	"	"	누	룩	바	구	미					<i>Araecerus fasciculatus</i>	

생 산 국			발 견 회 수	검 역 지
Country of Origin			Number of Interception	Port of Entry
미	국	U. S. A	1	부 산
중	공	P. R. O. C	1	"
필	리	Philippines	1	"
그	리	Greece	1	"
"	"	"	1	"
"	"	"	1	"
중	화	R. O. C	1	"
일	본	Japan	1	"
인	도	Indonesia	3	"
콜	롬	Colombia	1	"
인	도	Indonesia	15	"
브	라	Brazil	1	"
"	"	"	1	"
인	도	Indonesia	4	"
"	"	"	12	"
브	라	Brazil	1	"
온	두	Honduras	1	"
"	"	"	2	"
인	도	Indonesia	7	"
콜	롬	Colombia	1	"
과	테	Guatemala	1	"
인	도	Indonesia	4	"
"	"	"	1	"
온	두	Honduras	2	"
인	도	Indonesia	1	"
말	레이	Malaysia	2	"
가	나	Ghana	1	"
코	티	Côte d'Ivoire	1	"
가	나	Ghana	1	"
말	레이	Malaysia	1	"
"	"	"	1	"

식 물 명			해 충 명						
Host			Pest						
코	코	아 두	Cocou bean	세	편	충	과	Silvanidae. Gen et sp.	
	"	"	"	"	"	"	"	Silvanus lewisi	
	"	"	"	"	"	"	"	Ahasverus advena	
	"	"	"	"	"	"	"	"	
	"	"	"	목	식	밀	빠	진	
	"	"	"	"	"	"	"	Carpophilus dimidiatus	
	"	"	"	"	"	"	"	"	
코	코	넛	야	자	Cocounut	세	편	충	과
	"	"	"	"	"	세	편	충	과
	"	"	"	"	"	의	일	종	"
	"	"	"	"	"	"	"	"	"
흰	붓	꽃	뿌리	가	루	"	"	"	"
황			마	Jute fiber	가	루	민	다	드
	"	"	"	"	가	루	민	다	드
	"	"	"	"	세	편	충	과	일
	"	"	"	"	"	"	"	"	종
	"	"	"	"	"	"	"	"	"
회	목	피	Cypress bark	가	루	민	다	드	미
	"	"	"	가	루	민	다	드	미
	"	"	"	세	편	충	"	"	"
후		추	Black pepper	가	루	민	다	드	미
	"	"	"	권	연	벌	레	"	"
	"	"	"	"	"	"	"	"	"
	"	"	"	"	"	"	"	"	"
	"	"	"	"	"	"	"	"	"
	"	"	"	수	수	랭	이	"	"
	"	"	"	어	리	거	짓	쌀	도
	"	"	"	쌀	도	죽	"	"	"
	"	"	"	붉은	다	리	개	미	불
	"	"	"	"	"	"	"	"	"
맥		아	Malt	저	중	해	가	루	명
맹	종	죽	Bamboo	세	편	충	과	일	종
은		쟁	Ginkgo nut	세	편	충	과	"	"
파	인	애	Pineapple	가	루	짜	지	벌	레

생 산 국		발 전 회 수	검 역 지			
Country of Origin		Number of Interception	Port of Entry			
가	나	Ghana	2	부 산		
코	트	디부아르	Cote d'Ivoire	1	"	
"	"	"	"	1	"	
말	레	이	지아	Malaysia	1	"
"	"	"	"	"	1	"
코	트	디부아르	Côte d'Ivoire	1	"	
타	이	Thailand	1	"		
"	"	"	"	1	"	
이	탈	리	아	Italy	1	"
중	공	P. R. O. C	1	"		
"	"	"	5	"		
"	"	"	1	"		
"	"	"	1	"		
일	본	Japan	2	"		
"	"	"	1	"		
"	"	"	4	"		
말	레	이	지아	Malaysia	2	"
"	"	"	"	20	"	
인	도	베	시아	Indonesia	1	"
중	공	P. R. O. C	1	"		
싱	가	폴	Singapore	1	"	
말	레	이	지아	Malaysia	1	"
"	"	"	"	1	"	
"	"	"	"	1	"	
"	"	"	"	1	"	
영	국	U. K.	1	"		
일	본	Japan	1	"		
타	이	Thailand	-	"		
말	레	이	지아	Malaysia	1	김 포

식 물 명		해 충 명	
Host		Pest	
알 몬 드	Almond	권 연 벌 레	<i>Lasioderma serricorne</i>
감	Fresh orange	화 살 각 지 벌 레	<i>Unaspis yanonesis</i>
"	"	저 복 밑 각 지 벌 레	<i>Ceroplastes japonicus</i>
팜 파 스 절 화	Dried pampasgrass	가 루 민 다 드 미 다	Trogiidae. Gen. et sp.
나 왕 원 목	Lawan log	나 무 좀 과	<i>Xyleborus ampicranoides</i>
"	"	"	" "
"	"	"	" <i>ampicranulus</i>
"	"	"	" "
"	"	"	" <i>amplexicaucula</i>
"	"	"	" <i>agnatus</i>
"	"	"	" "
"	"	"	" <i>bidentatus</i>
"	"	"	" <i>cognatus</i>
"	"	"	" "
"	"	"	" "
"	"	"	" "
"	"	"	" <i>conicus</i>
"	"	"	" <i>diapus</i>
"	"	"	" <i>destruens</i>
"	"	"	" "
"	"	"	" "
"	"	"	" <i>exiguus</i>
"	"	"	" "
"	"	"	" <i>emarginatus</i>
"	"	"	" "
"	"	"	" "
"	"	"	" <i>eximius</i>
"	"	"	" <i>cylindromorphus</i>
"	"	"	" <i>cliversicolor</i>

생 산 국 Country of Origin			발 견 회 수 Number of Interception	검 역 지 Port of Entry	
이	란	Iran	1	군	산
일	본	Japan	1	계	주
"	"	"	1	"	"
"	"	"	1	부	산
인도네시아	Indonesia		3	인	천
말레이시아	Malaysia		3	"	"
파푸아뉴기니아	P. N. G		1	군	산
말레이시아	Malaysia		10	인 천, 군	산
"	"		3	인	천
"	"		11	인천, 부산, 울산, 마산	
인도네시아	Indonesia		1	인	천
말레이시아	Malaysia		3	인천, 부산, 군산	
"	"		56	" " "	
아이보리코스트	Ivory Coast		1	인	천
필리핀	Philippines		1	"	"
솔로몬	Solomon		1	군	산
파푸아뉴기니아	P. N. G		13	인 천, 군	산
말레이시아	Malaysia		2	인	천
"	"		4	"	"
"	"		5	"	"
파푸아뉴기니아	P. N. G		2	"	"
중앙아프리카공화국	C. A. R		1	"	"
필리핀	Philippines		2	"	"
파푸아뉴기니아	P. N. G		1	"	"
말레이시아	Malaysia		1	"	"
"	"		71	인천, 부산, 군산, 마산	
파푸아뉴기니아	P. N. G		2	인 천, 군	산
솔로몬	Solomon		1	군	산
필리핀	Philippines		1	"	"
말레이시아	Malaysia		1	"	"
"	"		1	부	산
파푸아뉴기니아	P. N. G		1	"	"



식 물 명		해 충 명	
Host		Pest	
나 왕 원 목	Lawan log	나 무 종 과	Xyleborus fastingatus
"	"	"	" "
"	"	"	" fallax
"	"	"	" funereus
"	"	"	" ferrugineus
"	"	"	" "
"	"	"	" indicus
"	"	"	" interjectus
"	"	"	" "
"	"	"	" leavis
"	"	"	" lewisii
"	"	"	" mascorensis
"	"	"	" "
"	"	"	" machoruetus
"	"	"	" macropterus
"	"	"	" noxius
"	"	"	" obliqueseclusus
"	"	"	" perforans
"	"	"	" "
"	"	"	" "
"	"	"	" persimilis
"	"	"	" "
"	"	"	" posticepilosus
"	"	"	" "
"	"	"	" pseudomajor
"	"	"	" "
"	"	"	" pseudopilifer
"	"	"	" pumilus
"	"	"	" "
"	"	"	" "
"	"	"	" qmarginatus
"	"	"	" religiosus
"	"	"	" semiopacus
"	"	"	" sexspinatus
"	"	"	" similis

생 산 국 Country of Origin	발 전 회 수 Number of Interception	검 역 지 Port of Entry
말 레 이 지 아 Malaysia	9	인 천 , 군 산
파푸아뉴기니아 P. N. G	1	인 천
말 레 이 지 아 Malaysia	6	인천, 부산, 군산
"	2	인 천
"	7	인 천 , 군 산
파푸아뉴기니아 P. N. G	2	" "
말 레 이 지 아 Malaysia	2	인 천
"	7	부 산 , 군 산
인 도 네 시 아 Indonesia	1	인 천
말 레 이 지 아 Malaysia	1	부 산
"	15	"
"	3	인 천
파푸아뉴기니아 P. N. G	2	"
말 레 이 지 아 Malaysia	1	부 산
"	1	"
"	2	"
"	113	인천, 부산, 군산
파푸아뉴기니아 P. N. G	11	인 천 , 군 산
솔 로 몬 Solomon	2	군 산
필 리 핀 Philippines	1	"
말 레 이 지 아 Malaysia	3	부 산 , 군 산
"	2	인 천
"	1	군 산
파푸아뉴기니아 P. N. G	1	"
말 레 이 지 아 Malaysia	10	인 천 , 군 산
파푸아뉴기니아 P. N. G	1	군 산
말 레 이 지 아 Malaysia	11	인천, 부산, 군산
"	5	인 천 , 울 산
파푸아뉴기니아 P. N. G	2	인 천
솔 로 몬 Solomon	1	"
말 레 이 지 아 Malaysia	2	"
"	1	"
"	3	인 천 , 군 산
"	7	" "
"	31	인천, 부산, 군산

식 물 명		해 충 명	
Host		Pest	
나 왕 원 목	Lawan log	나 무 종 과	Xyleborus similis
"	"	"	" saxeseni
"	"	"	" subagnatus
"	"	"	" "
"	"	"	" subcostatus
"	"	"	" subnaevus
"	"	"	" torquatus
"	"	"	" "
"	"	"	" tunereus
"	"	"	" ursulus
"	"	"	" validus
"	"	"	" velatus
"	"	"	" vestitus
"	"	"	" versicolor
"	"	"	Scolytidae. Gen. et sp.
"	"	"	" "
"	"	"	" "
"	"	"	Xyleborus sp.
"	"	"	Arixyleborus granifer
"	"	"	" granulifer
"	"	"	" hirsutulus
"	"	"	" imitator
"	"	"	" rugosipes
"	"	"	" mediosectus
"	"	"	" subsimilis
"	"	"	" "
"	"	"	Crytogenius breyior
"	"	"	" elongatus
"	"	"	Dryocoetiops bicolor
"	"	"	" laevis
"	"	"	Hylesinus porcatus
"	"	"	Ozodendron papuanus
"	"	"	Ozopemon brownei
"	"	"	Poecilips linearis
"	"	"	" subcribrosus

생 산 국 Country of Origin	발 견 회 수 Number of Interception	검 역 지 Port of Entry
파푸아뉴기니아 P. N. G	6	인천, 부산, 군산
말 레 이 지 아 Malaysia	2	인 천
" "	8	인 천, 부 산
파푸아뉴기니아 P. N. G	1	인 천
솔 로 몬 Solomon	1	"
말 레 이 지 아 Malaysia	1	군 산
" "	40	인 천
파푸아뉴기니아 P. N. G	5	"
말 레 이 지 아 Malaysia	2	"
" "	2	"
" "	2	부 산
" "	3	부 산, 군 산
" "	2	부 산
" "	2	"
" "	74	부 산, 울 산
파푸아뉴기니아 P. N. G	5	부 산
인 도 네 시 아 Indonesia	3	인 천
말 레 이 지 아 Malaysia	3	부 산, 마 산
" "	1	군 산
" "	19	"
" "	5	"
" "	1	"
" "	27	"
솔 로 몬 Solomon	1	"
말 레 이 지 아 Malaysia	2	"
파푸아뉴기니아 P. N. G	1	"
말 레 이 지 아 Malaysia	1	인 천
" "	1	"
" "	1	"
필 리 핀 Philippines	1	부 산
말 레 이 지 아 Malaysia	2	"
파푸아뉴기니아 P. N. G	1	인 천
말 레 이 지 아 Malaysia	1	"
" "	1	"
" "	1	"

식 물 명		해 충 명	
Host		Pest	
나 왕 원 목	Lawan log	나 무 좀 과	Poecilips vulgaris
"	"	"	Polygraphus sp
"	"	"	Sphaerotrypes palawanus
"	"	"	Webbia 30 spinatus
"	"	"	" spinipennis
"	"	긴 나 무 좀 과	Platypus agnatus
"	"	"	" "
"	"	"	" apicalis
"	"	"	" acutidentatus
"	"	"	" arduus
"	"	"	" biflexuosus
"	"	"	" biuncus
"	"	"	" caliculus
"	"	"	" "
"	"	"	" "
"	"	"	" cupulatus
"	"	"	" curtus
"	"	"	" "
"	"	"	" enterneckicdlis
"	"	"	" forficula
"	"	"	" "
"	"	"	" "
"	"	"	" geminatus
"	"	"	" hamatipennis
"	"	"	" jansoni
"	"	"	" "
"	"	"	" "
"	"	"	" "
"	"	"	" lepidus
"	"	"	" lewisi
"	"	"	" linearis
"	"	"	" mutilatus
"	"	"	" maritimus
"	"	"	" obscurus

생 산 국 Country of Origin		발 전 회 수 Number of Interception	검 역 지 Port of Entry
말 레 이 지 아	Malaysia	1	인 천
"	"	1	"
"	"	1	"
"	"	2	부 산
"	"	1	인 천
"	"	6	인 천, 부 산
솔 로 몬	Solomon	1	군 산
말 레 이 지 아	Malaysia	1	인 천
"	"	1	부 산
"	"	7	인천, 부산, 군산
"	"	1	인 천
"	"	4	부 산, 군 산
"	"	54	인천, 부산, 군산, 여수
파푸아뉴기니아	P. N. G	2	인 천
필 리 핀	Philippines	1	"
솔 로 몬	Solomon	1	군 산
말 레 이 지 아	Malaysia	9	인천, 부산, 군산
"	"	45	" " "
파푸아뉴기니아	P. N. G	8	" " "
말 레 이 지 아	Malaysia	1	부 산
"	"	9	인천, 부산, 군산
파푸아뉴기니아	P. N. G	1	인 천
인 도 네 시 아	Indonesia	1	"
말 레 이 지 아	Malaysia	13	인천, 부산, 군산
"	"	1	" " "
"	"	75	인천, 부산, 군산, 여수
파푸아뉴기니아	P. N. G	17	인 천, 군 산
솔 로 몬	Solomon	9	인천, 부산, 군산
필 리 핀	Philippines	1	인 천
말 레 이 지 아	Malaysia	14	인천, 부산, 군산
인 도 네 시 아	Indonesia	1	인 천
중앙아프리카공화국	C. A. R	1	"
말 레 이 지 아	Malaysia	1	"
"	"	3	부 산, 군 산
"	"	1	군 산

식 물 명		해 충 명	
Host		Pest	
나 왕 원 목	Lawan log	긴 나무 좀 과	Platypus omega
"	"	"	oneratus
"	"	"	pahangensis
"	"	"	partitus
"	"	"	pallidus
"	"	"	porcellus
"	"	"	planodeclivis
"	"	"	pseudocuplatus
"	"	"	"
"	"	"	ptochoides
"	"	"	quadrifissilis
"	"	"	shoreanus
"	"	"	"
"	"	"	setaceus
"	"	"	shoreanus bifurcus
"	"	"	severini
"	"	"	shoreanus mutilus
"	"	"	solidus
"	"	"	"
"	"	"	signatus
"	"	"	terebrans
"	"	"	"
"	"	"	transfomis
"	"	"	turcicus
"	"	"	xylographus
"	"	"	"
"	"	"	Diapus decapinatus
"	"	"	nitens
"	"	"	pendleburyi
"	"	"	quinquespinatus
"	"	"	"
"	"	"	pusillimus
"	"	"	quadrispinosus
"	"	"	truncatus
"	"	"	Genyocerus abdominalis

생 산 국 Country of Origin	발 견 회 수 Number of Interception	검 역 지 Port of Entry
말 레 이 지 아 Malaysia	6	부 산 , 군 산
" "	7	군 산
" "	3	인 천 , 군 산
" "	2	부 산
파푸아뉴기니아 P. N. G	1	군 산
말 레 이 지 아 Malaysia	1	부 산
" "	3	부 산 , 군 산
" "	8	인 천 , 부 산
필 리 핀 Philippines	2	인 천
말 레 이 지 아 Malaysia	3	군 산
파푸아뉴기니아 P. N. G	3	"
" "	4	인 천 , 군 산
필 리 핀 Philippines	1	인 천
말 레 이 지 아 Malaysia	28	인천, 부산, 군산
" "	2	인 천 , 부 산
" "	3	인 천
" "	1	"
" "	41	인천, 부산, 군산
파푸아뉴기니아 P. N. G	1	인 천
솔 로 몬 Solomon	1	군 산
" "	1	인 천
말 레 이 지 아 Malaysia	6	인 천 , 부 산
파푸아뉴기니아 P. N. G	1	부 산
말 레 이 지 아 Malaysia	2	인 천 , 군 산
" "	4	군 산
파푸아뉴기니아 P. N. G	1	"
말 레 이 지 아 Malaysia	1	부 산
" "	1	인 천
" "	13	부 산 , 군 산
" "	13	인 천 , 군 산
파푸아뉴기니아 P. N. G	3	" "
말 레 이 지 아 Malaysia	1	군 산
" "	1	"
" "	1	"
" "	10	군 산 , 인 천



식 불 명		해 충 명	
Host		Pest	
나 왕 원 북	Lawan log	긴 나무 좀 과	Genyocerus biporus
"	"	"	" compactus
"	"	"	" decapinatus
"	"	"	" philipinensis
"	"	"	" quadriforeolatus
"	"	"	" sexporus
"	"	"	" tenellus
"	"	"	Crossotarsus emancipatus
"	"	"	" externedentatus
"	"	"	" lecontei
"	"	"	" niponicus
"	"	"	" nitens
"	"	"	" octocostatus
"	"	"	" saltator
"	"	"	" wallacei
"	"	"	" simplex
"	"	"	" sp.
"	"	가루 나무 좀 과	Lycetus brunneus
"	"	개 나무 좀 과	Bostrychopsis parallela
"	"	"	Heterobostrychus aequalis
"	"	"	Xylion callaris
"	"	"	Xylodectes ornatus
"	"	"	Xylothrips flavipes
"	"	"	" veligiosus
"	"	"	Dinoderus minutus
"	"	"	Sinoxylon anale
"	"	삼 추 삼 충 과	Cyphagogus signipes
"	"	"	" planifrons
"	"	"	Asupheptorum japonicum
"	"	"	Jonthocerus nigripes
"	"	"	" "
"	"	"	Baryrrhynchus poweri
"	"	"	Miolispa cruciata
"	"	"	Sparganophasma celtis
"	"	"	Brentidae. Gen. et sp.
"	"	"	" "

생 산 국 Country of Origin	발 견 회 수 Number of Interception	검 역 지 Port of Entry
말 레 이 지 아 Malaysia	2	군 산 , 인 천
" "	1	인 천
" "	1	부 산
" "	1	"
" "	2	"
" "	2	군 산
" "	1	인 천
" "	2	"
" "	1	"
파푸아뉴기니아 P. N. G	1	"
말 레 이 지 아 Malaysia	1	"
" "	2	"
" "	1	"
" "	1	"
" "	1	군 산
" "	1	"
" "	2	인 천
" "	1	마 산
" "	1	부 산
" "	1	"
" "	3	부 산 , 군 산
" "	1	군 산
" "	29	부산, 군산, 울산
파푸아뉴기니아 P. N. G	1	군 산
" "	1	부 산
" "	1	"
말 레 이 지 아 Malaysia	5	군 산
" "	1	부 산
" "	1	"
" "	8	군산, 인천, 부산
파푸아뉴기니아 P. N. G	6	군 산
솔 로 몬 Solomon	1	"
말 레 이 지 아 Malaysia	1	"
" "	8	부 산 , 군 산
" "	2	인 천 , 부 산
파푸아뉴기니아 P. N. G	1	부 산

식 물 명		해 충 명	
Host		Pest	
나 왕 원 목	Lawan log	삼 추 상 충 과	Trachelizus bisulcatus
"	"	"	" "
"	"	"	" sp.
"	"	"	Baryrrhynchus sp.
"	"	바 구 미 과	Acinemis dorsonigrita
"	"	"	Aclees porosus
"	"	"	" sp.
"	"	"	Niphades pardalotus
"	"	"	Phyllobius armatus
"	"	"	Cuculionidae. Gen. et sp.
"	"	"	Aparallelodemas foveipennis
"	"	왕 바 구 미	Hyposipalus gigus
"	"	소 바 구 미 과	Basitropis nitidicutis
"	"	"	Dendrotrogus angustipennis
"	"	"	Mecocerus allectus
"	"	남색다리풀색하늘소	Chloridolum semipunctatum
"	"	머리대장 과	Cucujidae. Gen. et sp.
"	"	"	" "
"	"	세 편 충 과	Silvanus lewisi
"	"	"	Silvanoprus scuticollis
"	"	"	Silvanus affinis
"	"	"	" lewisi
"	"	"	" reticollis
"	"	"	Silvanus. Gen. et sp.
"	"	하 늘 소 과	Cerambycidae. Gen. et sp.
"	"	"	Euryphagus pictus
"	"	"	Ceresium elongatum
"	"	"	Chloridolum japonicum
"	"	먼 자 벌 레 과	Armatocillenus aestuarii
"	"	"	Benbidion misellum
"	"	"	Dolichoctis strita
"	"	"	Philorhizus optimus
"	"	"	Mochtherus tetraspilotus
"	"	"	Morion japonicum
"	"	"	Mochtherus sp.
"	"	거 저 리 과	Tenebrionidae. Gen. et sp.

생 산 국 Country of Origin	발 견 회 수 Number of Interception	검 역 지 Port of Entry
파푸아뉴기니아 P. N. G	1	군 산
말 레 이 지 아 Malaysia	3	부 산 , 군 산
" "	1	군 산
" "	1	" "
" "	1	인 천
" "	1	" "
" "	2	인 천 , 군 산
" "	1	" "
" "	2	인 천
파푸아뉴기니아 P. N. G	1	" "
말 레 이 지 아 Malaysia	1	군 산
" "	1	" "
" "	1	" "
" "	1	" "
" "	3	" "
" "	3	" "
파푸아뉴기니아 P. N. G	1	" "
말 레 이 지 아 Malaysia	8	인천, 부산, 울산
파푸아뉴기니아 P. N. G	1	군 산
말 레 이 지 아 Malaysia	2	부 산
파푸아뉴기니아 P. N. G	1	" "
말 레 이 지 아 Malaysia	1	" "
" "	2	" "
" "	31	부산, 인천, 울산
인 도 네 시 아 Indonesia	1	인 천
말 레 이 지 아 Malaysia	1	부 산
" "	1	" "
" "	1	" "
" "	1	" "
" "	1	" "
" "	1	" "
" "	20	군 산
파푸아뉴기니아 P. N. G	1	" "
말 레 이 지 아 Malaysia	1	" "
" "	2	" "

식 물 명	해 충 명
Host	Pest
나 왕 원 목 Lawan log	거 저 리 과 Tenebrionidae. Gen. et sp.
" "	비 단 벌 레 과 Asemochrysus rugulosus
" "	" Catoxantha opuleta opulenta
" "	" Agrilus acutus
" "	풍 멩 이 불 이 과 Platyplister pini
" "	" Platynus sp.
" "	" Platysoma lewisii
" "	사 슴 벌 레 과 Leptaulax bicolor fabricicus
" "	" Lucanidae. Gen. et sp.
" "	" Shoguna rufotestacea
" "	" Eumorphus sp.
미 총 원 목 American pine	나 무 쫌 과 Dendroctonus micans
" "	" monticolae
" "	" ponderosae
" "	" pseudotsugae
" "	" rufipennis
" "	" simplex
" "	" Dolargus pumilus
" "	" Dryocoetes granicollis
" "	" rugicollis
" "	" Gnathotrichus retusus
" "	" sulcatus
" "	" materidus
" "	" Hylurgops pinifex
" "	" porosus
" "	" rugipennis
" "	" transbaicalicus
" "	" interstitialis
" "	" Ips borealis
" "	" pini
" "	" Orthotomicus caelatus
" "	" Phloeosinus pini
" "	" Pityokteines ornatus
" "	" Polygraphus rufipennis
" "	" Pseudohylesinus grandis



식 물 명		해 충 명	
Host		Pest	
미 송 원 목	American pine	나 무 좀 과	Trypodendron retusum
"	"	"	" lineatum
"	"	"	Xyloterinnus politus
"	"	긴 나 무 좀 과	Platypus wilsoni
"	"	바 구 미 과	Phloeophagosama curyirostre
"	"	하 늘 소 과	Semanotus ligneus
"	"	"	Rhagium inquisitor
"	"	"	Cerambycidae. Gen. et sp.
"	"	비 단 벌 레 과	Buprestidae. Gen. et sp.
"	"	"	Atomaria lewisi
"	"	버 섯 벌 레	Trochoideus desiardinsi
"	"	먼 지 벌 레	Pterastichus subgibbus
뉴질랜드송원목	New Zealand pine log	나 무 좀 과	Xyleborus saxeseni
"	"	"	Hylastes ater
"	"	"	" parallelus
"	"	"	Scolytidae. Gen. et sp.
"	"	거 서 리 과	Tenebrionidae. Gen. et sp.
"	"	바구미과유충	Curculionidae. Gen. et sp.
칠 레 송 원 목	Chile pine log	나 무 좀 과	Hylastes parallelus
"	"	"	" ligniperda
"	"	"	" sp.
"	"	"	Scolytidae. Gen. et sp.
"	"	"	Ips acuminatus
"	"	하 늘 소 과	Cerambycidae. Gen. et sp.
"	"	"	Rhagium inquisitor
"	"	"	Tetropium castaneum
"	"	소나무껍질나무좀	Ips proximus
"	"	바구미과유충	Curculionidae. Gen. et sp.
소 련 송 원 목	U. S. S. R pine log	왕 소 나 무 좀	Ips cembrae
"	"	"	Scolytus ratzeburgi
"	"	하 늘 소 과	Tetropium castaneum
"	"	"	Asemum amurense
"	"	"	Rhagium rugipenne
"	"	하늘소과유충	Cerambycidae. Gen. et sp.

생 산 국 Country of Origin			발 견 회 수 Number of Interception	검 역 지 Port of Entry
미	국	U. S. A	1	인 천
"	"	"	1	" "
"	"	"	1	부 산
"	"	"	1	인 천
"	"	"	1	" "
"	"	"	3	목 포
"	"	"	1	" "
"	"	"	22	인천, 부산, 목포
"	"	"	7	인천, 목포, 군산
"	"	"	1	인 천
"	"	"	1	" "
"	"	"	1	" "
뉴	질	New Zealand	1	울 산
"	"	"	4	인 천
"	"	"	1	" "
"	"	"	3	부 산, 울 산
"	"	"	1	울 산
"	"	"	1	군 산
칠	레	Chile	6	인 천
"	"	"	3	" "
"	"	"	3	목 포, 마 산
"	"	"	13	인 천
"	"	"	3	마 산, 울 산
"	"	"	1	목 포
"	"	"	1	" "
"	"	"	1	울 산
"	"	"	1	목 포
"	"	"	1	군 산
소	련	U. S. S. R	3	인 천
"	"	"	1	" "
"	"	"	1	" "
"	"	"	1	군 산
"	"	"	1	" "
"	"	"	1	" "



식 물 명		해 충 명	
Host		Pest	
가 문 비 원 목	Spruce Log	나 무 종 과	Scolytidae. Gen. et sp.
"	"	"	Hylurgops pinifex
"	"	"	Dendroctonus sp.
"	"	"	" "
"	"	"	" Pseudotsugae
"	"	버 섯 벌 레	Trochoideus desardansi
"	"	박 단 벌 레 과	Buprestidae. Gen. et sp.
귀 목 원 목	Zelkova Log	나 무 종 과	Scolytus frontalis
"	"	"	" esuriens
"	"	"	" japonicus
"	"	"	Xyleborus saxeseni
"	"	"	" sp.
"	"	"	Scolytidae. Gen. et sp.
"	"	"	Hylastes cunicularius
"	"	통 나 무 종 과	Lymexglidae. Gen. et sp.
"	"	하 늘 소 과	Cerambycidae. Gen. et sp.
"	"	"	Nacerdes melanara
"	"	긴 나 무 종 과	Ips pini
너도밤나무원목	Beach Log	나 무 종 과	Scolytidae. Gen. et sp.
노송원목	Old pine Log	"	" "
느릅나무원목	Ulmus Log	"	Hylurgopinus rufipes
"	"	"	Scolytus frontalis
"	"	"	" esuriens
"	"	"	" multistriatus
"	"	"	Scolytidae. Gen. et sp.
"	"	"	" "
"	"	"	Xyleborus sp.
"	"	"	Ohigoenoplus rosti
"	"	세 췌 충 과	Silvanus lewisi
"	"	하 늘 소 과	Cerambycidae. Gen. et sp.
"	"	"	" "
"	"	"	Nacerdes melanara

생 산 국 Country of Origin			발 견 회 수 Number of Interception	검 역 지 Port of Entry
미	국	U. S. A	4	인 천 · 부 산
"	"	"	1	인 천
캐	나	Canada	1	부 산
미	국	U. S. A	1	인 천
"	"	"	1	"
"	"	"	1	"
"	"	"	3	"
일	본	Japan	9	인 천 · 부 산
"	"	"	1	인 천
"	"	"	2	"
"	"	"	1	"
"	"	"	3	인 천 · 부 산
"	"	"	33	" "
"	"	"	2	부 산
"	"	"	1	"
"	"	"	10	인 천 · 부 산
"	"	"	1	인 천
"	"	"	1	"
미	국	U. S. A	1	부 산
일	본	Japan	1	"
일	본	Japan	2	인 천
"	"	"	3	"
"	"	"	6	인 천 · 김 포
미	국	U. S. A	1	부 산
일	본	Japan	33	인 천 · 부 산
미	국	U. S. A	8	" "
일	본	Japan	2	부 산
"	"	"	1	인 천
"	"	"	1	"
"	"	"	9	인 천 · 부 산
미	국	U. S. A	2	인 천
일	본	Japan	13	"

식 물 명		해 충 명	
Host		Pest	
드릅나무원목	Ulmus Log	가문비하늘소	Arhopalus quadricostulatus
"	"	드릅나무우단하늘소	Acaloepta degener
등나무원목	Ratten Wood	가루나무좀과	Lyctus brunens
"	"	머리대장과	Cucujidae. Gen. et sp.
"	"	세편충과	Silvanus affinis
"	"	"	" lewisi
"	"	"	Silvanidae. Gen. et sp.
"	"		
단풍나무원목	Maple Log	나무좀과	Alniphagus aspericollis
"	"	"	Xyleborus Similis
"	"	"	" Saxeseni
"	"	"	" perforans
"	"	"	Alniphagus aspericollis
"	"	"	Scolytus esuriens
"	"	"	" ventalis
"	"	"	Scolytidae. Gen. et sp.
"	"	"	" "
"	"	"	" "
"	"	"	Hylusgops palliatus
"	"	"	" rutipes
"	"	비단벌레	Buprestis aprestis
"	"	방아벌레과	Celatosomus punctidlis
"	"	바구미과	Ganaxanthus pallidus
"	"	비단벌레과	Buprestidae. Gen. et sp.
"	"	세편충과	Silvanus lewisi
"	"	"	Ahasverus advena
단풍나무	Maple Log	"	Silvanus lewisi
"	"	"	Silvanidae. Gen. et sp.
"	"	밑빠진벌레과	Carpophilus chalybeus
"	"	하늘소과	Nacerdes melanara
"	"	"	Cerambycidae. Gen. et sp.
"	"	머리대장과	Cucujus opacus
"	"	"	Laemophloeus sp.

생 산 국 Country of Origin			발 견 회 수 Number of Interception	검 역 지 Port of Entry
일	본	Japan	1	김 포
"	"	"	1	"
인	도	Indonesia	1	인 천
"	"	"	1	"
"	"	"	1	"
"	"	"	1	"
미	국	U. S. A	2	부 산
"	"	"	1	"
일	본	Japan	1	인 천
"	"	"	1	"
캐	나	Canada	1	"
"	"	"	1	"
"	"	"	1	"
"	"	"	10	인 천 · 부 산
미	국	U. S. A	21	" "
일	본	Japan	10	인 천
미	국	U. S. A	1	부 산
"	"	"	1	"
"	"	"	1	"
미	국	U. S. A	1	부 산
"	"	"	1	"
"	"	"	4	"
"	"	"	1	"
"	"	"	1	"
일	본	Japan	1	인 천
미	국	U. S. A	1	부 산
"	"	"	1	"
일	본	Japan	1	인 천
미	국	U. S. A	8	인 천 · 부 산
일	본	Japan	1	인 천
미	국	U. S. A	2	"

식 물 명		해 충 명	
Host		Pest	
물푸레원목	Fraxinus rhynchophylla	나 무 종 과	Scolytidae. Gen. et sp.
사파레원목	Sapale Log	가루나무종과	Lyctus brunneus
삼 나무원목	Cedar Log	긴 나무 종 과	Platpus sp.
"	"	나 무 종 과	Phloeosinus cappessi
"	"	"	Scolytidae. Gen. et sp.
"	"	"	" "
"	"	"	Dendroctonus sp.
"	"	"	" valens
"	"	"	" "
"	"	"	Scolytus frontaris
"	"	"	Xylocleptes bispinus
"	"	밀 빠진벌레과	Nitidulidae. Gen. et sp.
"	"	바 구 미 과	Xenomimetes alni
"	"	방아벌레과	Elateridae. Gen. et sp.
"	"	비단벌레과	Buprestidae. Gen. et sp.
"	"	세편충과	Silvanus lewisi
"	"	통나무종과	Lymexglidae. Gen. et sp.
"	"	하늘소과	Cerambycidae. Gen. et sp.
"	"	"	" "
"	"	"	" "
"	"	"	Tetropium castaneum
"	"	"	Palaecallidum villosulam
옴나무원목	Shina Log	나 무 종 과	Scolytidae. Gen. et sp.
"	"	"	Xyleborus sp.
자 단 원 목	Red Wood Log	나 무 종 과	Scolytidae. Gen. et sp.
"	"	세 편 충 과	Silvanidae. Gen. et sp.
"	"	하 늘 소 과	Cerambycidae. Gen. et sp.
자작나무원목	Birch Log	나 무 종 과	Scolytidae. Gen. et sp.
"	"	"	Scolytus ratzeburgi
저 종 원 목	U. S. S. R Pine Log	하 늘 소 과	Tetropium castaneum

생 산 국 Country of Origin			발 전 회 수 Number of Interception	검 역 지 Port of Entry
미	국	U. S. A	2	인 천 · 부 산
일	본	Japan	1	인 천
일	본	Japan	1	부 산
미	국	U. S. A	1	인 천
"	"	"	20	부 산
일	본	Japan	7	부 산 · 여 수
캐	나	Canada	1	부 산
"	"	"	1	"
미	국	U. S. A	1	"
일	본	Japan	1	"
미	국	U. S. A	4	"
일	본	Japan	1	"
미	국	U. S. A	1	"
일	본	Japan	1	"
미	국	U. S. A	2	"
"	"	"	1	"
일	본	Japan	1	"
"	"	"	2	부 산 · 여 수
미	국	U. S. A	9	부 산
타	이	Thailand	5	"
일	본	Japan	1	"
"	"	"	1	목 포
일	본	Japan	1	인 천
"	"	"	1	부 산
브	라	Brazil	1	부 산
미	국	U. S. A	1	"
과	테	Guatemala	1	"
미	국	U. S. A	2	인 천 · 부 산
"	"	"	1	인 천
소	련	U. S. S. R	1	부 산

식 물 명		해 충 명	
Host		Pest	
진 나무 원 목	Abies Fir Log	나 무 썩 과	Scolytidae, Gen. et sp.
"	"	"	Trypodendron dornesticum
"	"	하 늘 소 과	Cerambycidae, Gen. et sp.
참 나무 원 목	Oak Log	뽕 나 무 썩 과	Lymexglidae, Gen. et sp.
"	"	머 리 대 징 과	Cucujidae, Gen. et sp.
"	"	"	Catogenus rufus
"	"	먼 지 벌 레 과	Bembidon oxgylonma
"	"	"	Callida onoha
"	"	밀 빠 진 벌 레 과	Nitidulidae Gen. et sp.
"	"	"	Heterhelus japonicus
"	"	비 단 벌 레 과	Buprestidae, Gen. et sp.
"	"	"	Buprestis apricans
"	"	세 변 충 과	Silvanus affinis
"	"	"	" bidentatus
"	"	"	" lewisi
"	"	"	" "
"	"	"	" pranatus
"	"	"	" recticollis
"	"	가 루 나 무 썩 과	Lyctus brunneus
"	"	나 무 썩 과	Scolytidae, Gen. et sp.
"	"	"	Phloeosinus perlatus
"	"	"	Gnathotrichus materidus
"	"	하 늘 소 과	Memosa perplexa
"	"	"	Cerambycidae, Gen. et sp.
"	"	긴 나 무 썩 과	Platypus, Gen. et sp.
"	"	바 구 미 과	Cuculio shigizo
부 빙 카 원 목	Bubinga Log	나 무 썩 과	Scolytidae, Gen. et sp.
참 피 나무 원 목	Bass Wood Log	나 무 썩 과	Scolytidae, Gen. et sp.
"	"	"	" "
"	"	방 아 벌 레 과	Cardisphorus niponicus

생 산 국 Country of Origin			발 견 회 수 Number of Interception	검 역 지 Port of Entry
미	국	U. S. A	2	부 산
"	"	"	1	"
"	"	"	1	"
일	본	Japan	1	"
미	국	U. S. A	4	인 천 · 부 산
"	"	"	2	부 산
"	"	"	1	"
"	"	"	2	"
"	"	"	1	"
"	"	"	1	"
"	"	"	4	인 천 · 부 산
"	"	"	1	부 산
"	"	"	2	"
"	"	"	1	"
"	"	"	1	"
일	본	Japan	1	인 천
"	"	"	1	부 산
"	"	"	1	"
"	"	"	1	"
미	국	U. S. A	15	인 천 · 부 산
중 화 민	국	R. O. C	1	인 천
미	국	U. S. A	1	"
"	"	"	2	"
"	"	"	4	"
"	"	"	1	"
"	"	"	1	"
일	본	Japan	1	"
미	국	U. S. A	1	부 산
일	본	Japan	2	"
"	"	"	1	"



식 물 명		해 충 명	
Host		Pest	
티 크 원 목	Teak log	나 무 썸 과	Scolytidae, Gen. et sp.
"	"	"	Xyleborus porforans
"	"	"	" torquatus
"	"	"	" velatus
"	"	"	Gelonaetha hirta
"	"	"	" sp.
"	"	"	Laemophloeus sp.
"	"	세 편 충 과	Silvanus reticollis
"	"	하 늘 소 과	Cerambycidae, Gen. et sp.
파 덕 원 목	Padauk log	나 무 썸 과	Scolytidae, Gen. et sp.
"	"	하 늘 소 과	Cerambycidae, Gen. et sp.
피 나 무 원 목	Limetree log	나 무 썸 과	Scolytidae, Gen. et sp.
"	"	"	" "
펄 프 원 목	Pulp log	나 무 썸 과	Scolytidae, Gen. et sp.
"	"	"	Xyleborus sp.
"	"	"	" saxeseni
"	"	가문비나무뿌리썸	Dryocoetes sp.
"	"	하 늘 소 과	Cerambycidae, Gen. et sp.
해 고 원 목	Haego log	톱가슴머리대장	Oryzaephilus surrinamensis
향 나 무 원 목	Chinese juniper log	나 무 썸 과	Scolytidae, Gen. et sp.
"	"	"	Phloeosinus serratus
"	"	"	Trypodendron domesticum
"	"	비 단 벌 레 과	Chalcophora ruginiensis
"	"	세 편 충 과	Silvanus bidentatus
"	"	하 늘 소 과	Cerambycidae, Gen. et sp.
호도 나무원목	Black Walnut log	거 지 리 과	Tenebrionidae, Gen. et sp.
"	"	나 무 썸 과	Scolytidae, Gen. et sp.

생 산 국 Country of Origin			발 견 회 수 Number of Interception	검 역 지 Port of Entry
버	마	Burma	5	인 천, 부 산
"	"	"	1	인 천
"	"	"	2	부 산
"	"	"	2	인 천
"	"	"	2	인 천
"	"	"	1	"
"	"	"	1	"
"	"	"	1	부 산
"	"	"	1	"
버	마	Burma	2	부 산
일	본	Japan	1	인 천, 부 산
"	"	"	3	인 천
미	국	U.S.A	2	"
소	련	U.S.S.R	5	인 천
"	"	"	1	"
"	"	"	1	"
"	"	"	2	"
"	"	"	5	"
중 화 민 국		R.O.C	1	부 산
미	국	U.S.A	17	부 산
"	"	"	1	인 천
"	"	"	1	부 산
"	"	"	1	"
"	"	"	2	"
"	"	"	3	"
미	국	U.S.A	2	인 천, 부 산
"	"	"	38	"

식 물 명		해 충 명	
Host		Pest	
호도나무원목	Black walnut log	나 부 좀 과	Xyleborus sp.
"	"	"	" saxesni
"	"	"	" sayi
"	"	"	" perforans
"	"	"	Dendroctonus pseudottugae
"	"	"	" sp.
"	"	"	Monarthrum fasciatum
"	"	머 리 대 장 과	Cucujidae, Gen. et sp.
"	"	"	Catogenus rutilus
"	"	"	Laemophloeus immundus
"	"	"	Uleiota arborea
"	"	"	Cucujus opacus
"	"	"	" lewisi
"	"	비 단 벌 레 과	Chrysobothris succedanea
"	"	바 구 미 과	Anametis granulata
"	"	"	Stenoseelis brevis
"	"	비 단 벌 레 과	Buprestidae, Gen. et sp.
"	"	"	Buprestis aurulenta
"	"	새 편 충 과	Silvanus lewisi
"	"	"	" affinis
"	"	"	" bidentatus
"	"	"	" recticollis
"	"	하 늘 소 과	Cerambycidae, Gen. et sp.
"	"	"	Lepturges confluentis
"	"	소나무하늘소과	Rhagium sp.
"	"	목 흡 충 과	Cryptophagus dentatus
"	"	밑 짜 진 벌 레 과	Epuraea domina
"	"	"	" kyushuensis
"	"	"	Carpophilus chalybeus
"	"	"	" freemani
"	"	먼 지 벌 레 과	Callida omaha
"	"	"	Catascopus ignicinctus
"	"	"	Dromius crassipalpis
아프리카원목	Africa log	나 부 좀 과	Arixyleborus hirsutulus
"	"	"	Xyleborus emarginatus

생 산 국 Country of Origin			발 견 회 수 Number of Interception	검 역 지 Port of Entry
미	국	U.S.A	3	인 천, 부 산
"	"	"	6	인 천
"	"	"	1	" "
"	"	"	1	부 산
"	"	"	1	인 천
"	"	"	3	" "
"	"	"	1	" "
"	"	"	1	부 산
"	"	"	4	" "
"	"	"	1	인 천
"	"	"	3	" "
"	"	"	12	" "
"	"	"	1	" "
"	"	"	1	" "
"	"	"	1	부 산
"	"	"	1	" "
"	"	"	14	인 천, 부 산
"	"	"	1	부 산
"	"	"	4	인 천, 부 산
"	"	"	2	부 산
"	"	"	7	" "
"	"	"	1	" "
"	"	"	16	인 천, 부 산
"	"	"	1	인 천
"	"	"	1	" "
"	"	"	1	" "
"	"	"	2	" "
"	"	"	2	" "
"	"	"	2	" "
"	"	"	1	" "
"	"	"	1	" "
"	"	"	1	" "
"	"	"	1	" "
가	봉	Gabon	1	군 산
"	"	"	1	" "

식 물 명		해 충 명	
Host		Pest	
아프리카원목	Africa log	나 무 좀 과	Xyleborus perforans
팽 나무원목	Hackberry log	세 편 충 과	Silvanus affinis
가 문 비 각 재	Spruce sawn timber	나 무 좀 과	Hylurgops pinfex
"	"	"	Scolytidae. Gen. et sp.
"	"	"	Dendroctonus sp.
"	"	세 편 충 과	Silvanus affinis
"	"	비 단 벌 레 과	Buprestidae. Gen. et sp.
고 무 나무 각 재	Rubber wood timber	가 루 나무 좀	Lycetus brunneus
"	"	개 나 무 좀	Xylothrips flavipes
"	"	나 무 좀 과	Scolytidae. Gen. et sp.
"	"	세 편 충 과	Silvanus lewisi
귀 목 각 재	Zelkova sawn timber	길 쪽 벌 레	Colobicus marginatus
"	"	세 편 충 과	Silvanus lewisi
나 왕 각 재	Lawn sawn timber	나 무 좀 과	Xyleborus cognatus
"	"	"	" "
"	"	"	" torquatus
"	"	"	" "
"	"	"	" sp.
"	"	개 나 무 좀 과	Heterobostrychus aequalis
"	"	"	" "
"	"	"	" "
"	"	긴 나 무 좀 과	Platypus turcicus
"	"	"	" pseudocupulatus
"	"	"	Diapus quinguespinus
"	"	가 루 나무 좀	Lycetus brunneus
"	"	"	Cyphagogus singnipes
"	"	세 편 충 과	Silvanus lewisi
"	"	"	" "
"	"	"	" "
"	"	잎 벌 레 과	Chrysomelidae. Gen. et sp.
"	"	"	Sphaeroderma placida
"	"	먼 지 벌 레 과	Mochtherus tetraspilotus

생 산 국 Country of Origin			발 견 회 수 Number of Interception	검 역 지 Port of Entry	
가	봉	Gabon	1	군	산
일	본	Japan	1	부	산
미	국	U. S . A	1	인	천
"	"	"	3	인 천 ,	부 산
"	"	"	1	인	천
카	다	Canada	1	"	"
미	국	U. S . A	1	"	"
싱	가	Singapore	2	부	산
"	"	"	9	"	"
"	"	"	1	"	"
"	"	"	3	"	"
일	본	Japan	1	"	"
"	"	"	1	"	"
인	도	Indonesia	1	인	천
말	레	Malaysia	2	"	"
인	도	Indonesia	2	"	"
말	레	Malaysia	1	"	"
"	"	"	1	부	산
"	"	"	2	인	천
인	도	Indonesia	1	"	"
싱	가	Singapore	1	"	"
인	도	Indonesia	1	"	"
말	레	Malaysia	1	"	"
인	도	Indonesia	1	"	"
"	"	"	2	"	"
말	레	Malaysia	1	"	"
"	"	"	26	"	"
인	도	Indonesia	13	인 천 ,	부 산
필	리	Phillipines	1	인	천
말	레	Malaysia	2	부	산
인	도	Indonesia	1	군	산
"	"	"	2	인 천 ,	군 산

식 물 명		해 충 명	
Host		Pest	
너도밤나무각재	Beech timber	하 날 소 과	Cerambycidae. Gen. et sp.
단풍나무각재	Maple sawn "	세 편 충 과	Silvanus lewisi
미 송 각 재	Oregon pinre sawn "	나 무 좀 과	Xyleborus sp.
"	"	"	" perforana
"	"	"	Dendroctonus sp.
삼 나무 각 재	Cedar sawn timber	"	Scolytidae. Gen. et sp.
"	"	바 구 미 과	Pissodes costatus
"	"	나 무 좀 과	Dendroctonus valens
스노케링각재	Snokeling sawn "	나 무 좀 과	Scolytidae. Gen. et sp.
"	"	세 편 충 과	Silvanus lewisi
오동나무각재	Paulownia "	세 편 충 과	Ahasverus advena
자작나무각재	Birch "	목 흡 충 과	Cryptophagus cellaris
젤루통각재		나 무 좀 과	Scolytidae. Gen. et sp.
참 나무 각 재	Oak sawn timber	세 편 충 과	Silvanus lewisi
"	"	"	Silvanidae. Gen. et sp.
티 크 각 재	Teak scantling	"	" "
파 덕 각 재	Padauk timber	세편충과의일종	Ahasvenus advena
향 나무 각 재	Chinese juniper "	나 무 좀 과	Scolytidae. Gen. et sp.
회향목각재		세 편 충 과	Silvanus reticollis
흑 단 각 재	Eboni sawn "	"	" lewisi
우 드 칩	Wood chip	긴 나 무 좀 과	Platypodidae. Gen. et sp.
"	"	나 무 좀 과	Scolytidae. Gen. et sp.
"	"	"	" "
"	"	"	Xyleborus similis
"	"	노 린 새 과	Pentatomidar. Gen. et sp.
"	"	다드미벌레목	Psocoptera
"	"	"	"

생 산 국 Country of Origin		발 견 회 수 Number of Interception	검 역 지 Port of Entry
이 탈 리 아	Italy	1	부 산
미 국	U. S. A.	1	"
"	"	2	"
"	"	2	"
"	"	1	인 천
"	"	4	"
"	"	1	"
"	"	1	"
인 도 네 시 아	Indonesia	1	부 산
"	"	1	"
일 본	Japan	1	"
서 독	West Germany	1	"
싱 가 폴	Singapore	1	"
미 국	U. S. A.	1	"
일 본	Japan	1	인 천
미 국	U. S. A.	1	부 산
일 본	Japan	1	"
미 국	U. S. A.	1	"
타 이	Thailand	1	"
인 도 네 시 아	Indonesia	1	"
오스트레일리아	Australia	2	울 산
인 도 네 시 아	Indonesia	1	"
오스트레일리아	Australia	1	"
뉴 질 란 드	New Zealand	1	"
인 도 네 시 아	Indonesia	1	"
"	"	2	"
뉴 질 란 드	New Zealand	2	"



식 물 명		해 충 명	
Host		Pest	
건 등 목	Dried rattan wood	가 루 나 무 좀 과	<i>Lyctus brunneus</i>
"	"	가 루 민 다 드 미 과	Trogiidae, Gen. et sp.
"	"	머 리 내 장 과	<i>Cryptolestes ferrugineus</i>
"	"	세 편 충 과	<i>Silvanus lewisi</i>
"	"	"	" <i>recticollis</i>
참 나무 베 니 어	Oak veneer	세 편 충 과	<i>Silvanus lewisi</i>
베 니 어	Veneer	나 무 좀 과	Scolytidae, Gen. et sp.
"	"	"	<i>Xyleborus</i> sp.
"	"	세 편 충 과	<i>Silvanus lewisi</i>
"	"	먼 지 벌 레 과	<i>Mochtherus tetraspilotus</i>
"	"	잎 벌 레 과	<i>Sphaeroderma placida</i>
대	반 Bamboo sheet	개 나 무 좀 과	<i>Rhyzopertha dominica</i>
"	"	세 편 충 과 일 종	<i>Ahasverus advena</i>
가	자 Gardeniae fructus	툽 가 슴 머 리 메 상	<i>Oryzaephilus surinamensis</i>
"	"	권 연 벌 레	<i>Lasioderma serricorne</i>
"	"	"	" "
"	"	"	" "
"	"	가 루 민 다 드 미 벌 레 과	<i>Trogium pulsatorium</i>
감 송 향	Spikemard	권 연 벌 레	<i>Lasioderma serricorne</i>
감 수	<i>Euphorbia rhizoma</i>	"	" "
삼	인 Euryales semen	툽 가 슴 머 리 메 상	<i>Oryzaephilus surinamensis</i>
"	"	권 연 벌 레	<i>Lasioderma serricorne</i>
"	"	"	" "
"	"	"	" "
"	"	세 편 충 과	<i>Ahasverus advena</i>
"	"	"	" "
"	"	거 짓 쌀 도 독	<i>Tribolium castaneum</i>
"	"	어 리 거 짓 쌀 도 독	" <i>confusum</i>
"	"	반 벌 빠 진 벌 레	<i>Carpophilus hemipterus</i>
"	"	가 루 민 다 드 미 벌 레 과	<i>Trogium pulsatorium</i>

생 산 국		발 견 회 수	검 역 지
Country of Origin		Number of Interception	Port of Entry
인도네시아	Indonesia	1	부산
"	"	3	"
"	"	1	"
"	"	2	"
"	"	2	"
미국	U. S. A.	1	"
말레이시아	Malaysia	1	"
"	"	2	"
"	"	1	"
인도네시아	Indonesia	1	군산
"	"	1	"
타이	Thailand	1	부산
미국	U. S. A.	2	"
인도네시아	Indonesia	2	"
"	"	4	"
인도	India	2	"
중공	P. R. O. C.	2	"
인도네시아	Indonesia	1	"
중공	P. R. O. C.	1	"
인도네시아	Indonesia	1	"
"	"	1	"
"	"	4	"
중공	P. R. O. C.	7	"
말레이시아	Malaysia	1	"
인도네시아	Indonesia	1	"
중공	P. R. O. C.	2	"
인도네시아	Indonesia	1	"
중공	P. R. O. C.	1	"
"	"	1	"
"	"	1	"

식 물 명			해 충 명		
Host			Pest		
감	초	Glycyrrhizae radix	어리거짓쌀도둑	Tribolium	confusum
"	"	"	"	"	"
"	"	"	거짓쌀도둑	"	castaneum
"	"	"	"	"	"
"	"	"	"	"	"
"	"	"	가루민다드미벌레과	Trogium	pulsatorium
"	"	"	"	"	"
"	"	"	"	"	"
"	"	"	"	"	"
"	"	"	권연벌레	Lasioderma	serricorne
"	"	"	"	"	"
"	"	"	"	"	"
"	"	"	툽가슴머리대장	Oryzaephilus	surinamensis
"	"	"	"	"	"
"	"	"	"	"	"
"	"	"	화랑곡나방	Plodia	interpunctella
"	"	"	쌀바구미	Sitophilus	oryzae
"	"	"	표본벌레과	Ptinidae.	Gen. et sp.
"	"	"	반밀빠진벌레	Carpophilus	hemipterus
"	"	"	다드미벌레목	Psocoptera	
"	"	"	누룩바구미	Araecerus	fasciculatus
"	"	"	"	"	"
"	"	"	세편충과	Silvanus	lewisi
"	"	"	"	"	"
"	"	"	"	"	"
"	"	"	"	Ahasverus	advena
"	"	"	"	"	"
"	"	"	개나무좀과의일종	Heterobostrychus	hamatipennis
"	"	"	노린재과의일종	Exptochiamera	japonica
"	"	"	Cryptophagidae	Cryptophagus	enormis
강	진 향	Acronychina lauritolia	거짓쌀도둑	Tribolium	castaneum
"	"	"	권연벌레	Lasioderma	serricorne
"	"	"	"	"	"
"	"	"	세편충과의일종	Ahasverus	advena
"	"	"	"	Silvanus	lewisi

생 산 국 Country of Origin	발 견 회 수 Number of Interception	검 역 지 Port of Entry
중 공 P. R. O. C	1	부 산
인 도 네 시 아 Indonesia	2	"
" "	2	"
파 키 스 탄 Pakistan	6	"
중 공 P. R. O. C	2	"
" "	3	"
홍 콩 Hong kong	1	"
인 도 네 시 아 Indonesia	3	"
소 련 U. S. S. R	1	"
중 공 P. R. O. C	14	"
홍 콩 Hong kong	1	"
인 도 네 시 아 Indonesia	6	"
" "	1	"
중 공 P. R. O. C	2	"
파 키 스 탄 Pakistan	1	"
인 도 네 시 아 Indonesia	1	"
중 공 P. R. O. C	1	"
" "	1	"
인 도 네 시 아 Indonesia	1	"
" "	1	"
" "	1	"
중 공 P. R. O. C	2	"
인 도 네 시 아 Indonesia	2	"
파 키 스 탄 Pakistan	2	"
중 공 P. R. O. C	2	"
인 도 네 시 아 Indonesia	12	"
중 공 P. R. O. C	7	"
" "	1	"
" "	2	"
인 도 네 시 아 Indonesia	1	"
인 도 India	1	"
" "	1	"
인 도 네 시 아 Indonesia	1	"
인 도 India	1	"
홍 콩 Hong kong	1	"

식 물 명			해 충 명	
Host			Pest	
강	황	Curcumae	권 연 벌 레	Lasioderma serricorne
"	"	"	"	" "
"	"	"	톱가슴머리대장	Oryzaephilus surinamensis
"	"	"	세편충과	Ahasverus advena
"	"	"	"	Silvanidae. Gen. et sp.
"	"	"	저깃살도독	Tribolium castaneum
계	지	Cinnamomi ramulus	"	" "
"	"	"	"	" "
"	"	"	"	" "
"	"	"	어리저깃살도독	" confusum
"	"	"	권 연 벌 레	Lasioderma serricorne
"	"	"	"	" "
"	"	"	"	" "
"	"	"	가루민다드미벌레과	Trogiidae. Gen. et sp.
"	"	"	"	Trogium pulsatorium
"	"	"	"	" "
"	"	"	다드미벌레목	Psocoptera
"	"	"	세편충과의 일종	Silvanus lewisi
"	"	"	"	Ahasverus advena
"	"	"	"	" "
"	"	"	반밀빠진벌레	Carpophilus hemipterus
"	"	"	"	" "
계	피	Cinnamomi cortex	수수랭이과	Dermetidae. Gen. et sp.
"	"	"	하늘소과	Cerambycidae. Gen. et sp.
"	"	"	가루좀벌레	Rhizopertha dominica
"	"	"	반밀빠진벌레	Carpophilus hemipterus
"	"	"	톱가슴머리대장	Oryzaephilus surinamensis
"	"	"	"	" "
"	"	"	가루민다드미벌레과	Trogiidae. Gen. et sp.
"	"	"	"	" "
"	"	"	"	Trogium pulsatorium
"	"	"	다드미벌레목	Psocoptera
"	"	"	권 연 벌 레	Lasioderma serricorne

생 산 국 Country of Origin		발 견 회 수 Number of Interception	검 역 지 Port of Entry
인도네시아	Indonesia	2	부산
중화민국	R. O. C	1	"
인도네시아	Indonesia	1	"
중화민국	R. O. C	1	"
중공	P. R. O. C	1	"
인도네시아	Indonesia	1	"
"	"	1	"
타이	Thailand	4	"
중공	P. R. O. C	1	"
"	"	1	"
"	"	5	"
타이	Thailand	3	"
인도네시아	Indonesia	7	"
중공	P. R. O. C	2	"
"	"	1	"
인도네시아	Indonesia	1	"
"	"	1	"
"	"	1	"
"	"	2	"
중공	P. R. O. C	1	"
"	"	1	"
타이	Thailand	1	"
중공	P. R. O. C	1	"
인도네시아	Indonesia	1	"
"	"	1	"
중공	P. R. O. C	1	"
"	"	1	"
인도네시아	Indonesia	1	"
"	"	3	"
중공	P. R. O. C	6	"
홍콩	Hong kong	1	"
인도네시아	Indonesia	1	"
"	"	11	"

식 물 명			해 충 명	
Host			Pest	
계	피	Cinnamomi cortex	권 연 벌 레	Lasioderma serricorne
"	"	"	누 록 바 구 미	Araecerus fasciculatus
"	"	"	콩바구미과의일종	Acanthoscelides obtectus
"	"	"	거 짓 쌀 도 독	Tribolium castaneum
"	"	"	어리거짓쌀도독	" confusum
"	"	"	쌀 도 독	Tenebroides mauritanicus
"	"	"	갈색 머리 대장	Cryptolestes ferrugineus
"	"	"	세편충과의일종	Silvanus lewisi
"	"	"	"	" "
"	"	"	"	Ahasverus advena
"	"	"	"	" "
전	우 자	Morning-glory	권 연 벌 레	Lasioderma serricorne
고	수	Coriander ground	세편충과의일종	Silvanidae, Gen. et sp.
"	"	"	"	Ahasverus advena
근	약 구	Tubers of koyaku	"	" "
"	"	"	"	" "
"	"	"	"	Silvan lewisi
"	"	"	나무쭈시기과	Helotidae, Gen. et sp.
"	"	"	권 연 벌 레	Lasioderma serricorne
"	"	"	가루민다미과의일종	Trogium pulsatorium
"	"	"	거 짓 쌀 도 독	Tribolium castaneum
"	"	"	쌀 바 구 미	Sitophilus oryzae
골	쇠 포	Drynariae rhizoma	노린재과의일종	Exptochiomera japonica
"	"	"	뿔가슴머리대장	Oryzaephilus surinamensis
"	"	"	뿔 바 구 미	Callosobruchus chinensis
"	"	"	쌀 바 구 미	Sitophilus oryzae
"	"	"	권 연 벌 레	Lasioderma serricorne
"	"	"	"	" "
"	"	"	세편충과의일종	Silvanus lewisi
"	"	"	"	" "
"	"	"	"	Ahasverus advena

생 산 국 Country of Origin			발 견 회 수 Number of Interception	검 역 지 Port of Entry
중	공	P. R. O. C	24	부 산
"	"	"	1	"
"	"	"	1	"
인 도 네 시 아		Indonesia	2	"
중	공	P. R. O. C	1	"
"	"	"	1	"
인 도 네 시 아		Indonesia	1	"
"	"	"	2	"
중	공	P. R. O. C	1	"
"	"	"	5	"
인 도 네 시 아		Indonesia	2	"
중	공	P. R. O. C	1	"
모 로 코		Moroco	1	"
이 탈 리 아		Italy	1	"
중	공	P. R. O. C	3	"
인 도 네 시 아		Indonesia	1	"
중	공	P. R. O. C	1	"
"	"	"	1	"
"	"	"	1	"
"	"	"	3	"
"	"	"	2	"
"	"	"	3	"
"	"	"	1	"
타 이		Thailand	1	"
인 도 네 시 아		Indonesia	1	"
"	"	"	1	"
중	공	P. R. O. C	2	"
인 도 네 시 아		Indonesia	4	"
타 이		Thailand	1	"
인 도 네 시 아		Indonesia	1	"
중	공	P. R. O. C	1	"



식 물 명			해 충 명		
Host			Pest		
콩	사	인	Amami semen	류가슴버리대장	Oryzaephilus surinamensis
"	"	"	"	"	"
"	"	"	"	권연벌레	Lasioderma serricorne
"	"	"	"	인삼벌레	Stegobium panicum
"	"	"	"	거짓쌀도둑	Tribolium castaneum
"	"	"	"	"	"
"	"	"	"	"	"
"	"	"	"	곡식밀빠진벌레	Carpophilus dimidiatus
"	"	"	"	반밀빠진벌레	" hemipterus
"	"	"	"	가루민다드미과일종	Trogium palarus
"	"	"	"	"	"
"	"	"	"	"	pulsatorium
"	"	"	"	"	"
"	"	"	"	다드미벌레목	Psocoptera
"	"	"	"	게나무좀과	Heterobostrychus hamatipennis
"	"	"	"	세편총과의일종	Ahasverus advena
"	"	"	"	"	"
"	"	"	"	"	"
"	"	"	"	"	Silvanus lewisi
"	"	"	"	"	"
과	향		Ansometis folium	가루민다드미벌레과	Trogiidae, Gen. et sp.
"	"	"	"	"	Trogium pulsatorium
"	"	"	"	"	"
"	"	"	"	거짓쌀도둑	Tribolium castaneum
"	"	"	"	권연벌레	Lasioderma serricorne
"	"	"	"	"	"
"	"	"	"	"	"
"	"	"	"	누룩바구미	Araecerus fasciculatus
"	"	"	"	쌀바구미	Sitophilus oryzae
"	"	"	"	노린새과	Pentatomidae, Gen. et sp.
"	"	"	"	세편총과의일종	Ahasverus advena
"	"	"	"	"	Silvanus lewisi

생 산 국			발 견 회 수	결 역 지
Country of Origin			Number of Interception	Port of Entry
중 공	P. R. O. C		1	부 산
인 도 네 시 아	Indonesia		1	"
"	"		2	"
타 이	Thailand		1	"
"	"		1	"
인 도 네 시 아	Indonesia		3	"
중 공	P. R. O. C		1	"
타 이	Thailand		1	"
"	"		1	"
홍 콩	Hong kong		1	"
중 공	P. R. O. C		1	"
홍 콩	Hong kong		1	"
인 도 네 시 아	Indonesia		1	"
"	"		1	"
중 공	P. R. O. C		1	"
"	"		3	"
인 도 네 시 아	Indonesia		6	"
타 이	Thailand		2	"
"	"		2	"
중 화 민 국	R. O. C		1	"
"	"		2	"
"	"		1	"
중 공	P. R. O. C		1	"
중 화 민 국	R. O. C		4	"
"	"		4	"
중 공	P. R. O. C		2	"
인 도 네 시 아	Indonesia		2	"
중 화 민 국	R. O. C		2	"
말 레 이 지 아	Malaysia		1	"
중 화 민 국	R. O. C		1	"
"	"		3	"
"	"		2	"

식물명			해충명	
Host			Pest	
과	동화	Farfarae flos	톱가슴머리대장	<i>Oryzaephilus surinamensis</i>
	"	"	권연벌레	<i>Lasioderma serricorne</i>
	"	"	"	" "
	"	"	세편충과의 일종	<i>Ahasverus advena</i>
	"	"	"	" "
과	화	Sophorae flos	권연벌레	<i>Lasioderma serricorne</i>
	"	"	"	" "
	"	"	"	" "
	"	"	거짓쌀도둑	<i>Tribolium castaneum</i>
	"	"	반밀빠진벌레	<i>Carpophilus hemipterus</i>
	"	"	가루민다드미과일종	<i>Trogium pulsatorium</i>
	"	"	"	" "
	"	"	세편충과의 일종	<i>Ahasverus advena</i>
	"	"	"	" "
금	오구척	Cibotii rhizoma	톱가슴머리대장	<i>Oryzaephilus surinamensis</i>
	"	"	권연벌레	<i>Lasioderma serricorne</i>
	"	"	"	" "
	"	"	"	" "
	"	"	거짓쌀도둑	<i>Tribolium castaneum</i>
	"	"	"	" "
	"	"	팔바구미	<i>Callosobruchus chinensis</i>
	"	"	세편충과의 일종	<i>Silvanus lewisi</i>
금	앵자	Cherokee Rose	톱가슴머리대장	<i>Oryzaephilus surinamensis</i>
	"	"	권연벌레	<i>Lasioderma serricorne</i>
	"	"	"	" "
금	은화	Lonicerae flos	권연벌레	" "
	"	"	"	" "
	"	"	세편충과의 일종	<i>Ahasverus advena</i>
노	회	Aloe	톱가슴머리대장	<i>Oryzaephilus surinamensis</i>
	"	"	가루민다드미과일종	<i>Trogium pulsatorium</i>

생 산 국 Country of Origin		발 견 회 수 Number of Interception	전 역 지 Port of Entry
인도네시아	Indonesia	1	부산
"	"	7	"
중공	P. R. O. C	3	"
인도네시아	Indonesia	4	"
"	"	1	"
인도네시아	Indonesia	2	"
인도	India	1	"
중공	P. R. O. C	2	"
인도네시아	Indonesia	1	"
"	"	1	"
"	"	2	"
중공	P. R. O. C	1	"
"	"	1	"
인도네시아	Indonesia	1	"
인도네시아	Indonesia	1	"
"	"	3	"
타이	Thailand	2	"
중공	P. R. O. C	5	"
"	"	1	"
인도네시아	Indonesia	1	"
"	"	1	"
타이	Thailand	1	"
인도네시아	Indonesia	1	"
"	"	4	"
중공	P. R. O. C	1	"
중공	P. R. O. C	3	"
인도네시아	Indonesia	4	"
"	"	1	"
인도	India	1	"
"	"	1	"

식 물 명			해 충 명	
Host			Pest	
담	삼	Salviae radix	권 연 벌 레	Lasioderma serricorne
"	"	"	"	" "
"	"	"	톱가슴머리대장	Oryzophilus surinamensis
"	"	"	"	" "
"	"	"	인삼벌레	Stegobium paniceum
"	"	"	거짓쌀도둑	Tribolium castaneum
"	"	"	반밑빠진벌레	Carpophilus hemipterus
"	"	"	세편충과의일종	Ahasverus advena
"	"	"	"	" "
"	"	"	다드미벌레목	Psocoptera
"	"	"	가루민다드미과일종	Trogium pulsatorium
대	구	Euphorbiae radix	세편충과의일종	Ahasverus advena
대	부 피	Arecae pericarpium	권 연 벌 레	Lasioderma serricorne
"	"	"	"	" "
"	"	"	표본벌레과	Ptinidae, Gen. et sp.
"	"	"	가루민다드미벌레 과의일종	Trogium pulsatorium
"	"	"	"	" "
"	"	"	세편충과의일종	Silvanus lewisi
"	"	"	"	Ahasverus advena
대	사 인	Amomi semen	거짓쌀소독	Tribolium castaneum
"	"	"	어리거짓쌀도둑	" confusum
"	"	"	권 연 벌 레	Lasioderma serricorne
"	"	"	세편충과의일종	Silvanus lewisi
"	"	"	가루민다드미과일종	Trogium pulsatorium
대	풍 자	Hydnocarpi semen	권 연 벌 레	Lasioderma serricorne
"	"	"	"	" "
"	"	"	가루민다드미과일종	Trogium pulsatorium
"	"	"	세편충과의일종	Ahasverus advena
"	"	"	"	Silvanus lewisi

생 산 국		발 견 회 수	검 역 지
Country of Origin		Number of Interception	Port of Entry
인 도 베 시 아	Indonesia	10	부 산
중 공	P. R. O. C	2	"
"	"	1	"
인 도 베 시 아	Indonesia	1	"
"	"	1	"
"	"	1	"
중 공	P. R. O. C	1	"
"	"	1	"
인 도 베 시 아	Indonesia	2	"
"	"	1	"
"	"	2	"
인 도 베 시 아	Indonesia	1	"
중 화 민 국	R. O. C	3	"
중 공	P. R. O. C	2	"
"	"	1	"
홍 콩	Hong kong	1	"
중 화 민 국	R. O. C	1	"
"	"	1	"
"	"	2	"
"	"	2	"
"	"	1	"
"	"	4	"
"	"	2	"
"	"	1	"
타 이	Thailand	1	"
인 도 베 시 아	Indonesia	1	"
타 이	Thailand	1	"
인 도 베 시 아	Indonesia	1	"
"	"	1	"

식 물 명			해 충 명	
Host			Pest	
도	인	Persicae semen	누룩마구미	<i>Araecerus fasciculatus</i>
"	"	"	반밀빠진벌레	<i>Carpophilus hemipterus</i>
"	"	"	권연벌레	<i>Lasioderma serricorne</i>
"	"	"	"	"
"	"	"	가무좀벌레	<i>Rhizopertha dominica</i>
"	"	"	툽가슴머리대장	<i>Oryzaeophilus surinamensis</i>
"	"	"	거짓쌀도둑	<i>Tribolium castaneum</i>
"	"	"	"	"
"	"	"	세편충과의일종	<i>Ahasverus advena</i>
"	"	"	"	"
"	"	"	길쭉벌레과의일종	<i>Bitoma parallela</i>
"	"	"	씨살이좀벌레과	<i>Eurytomidae</i> , Gen. et sp.
"	"	"	다드미벌레목	<i>Psocoptera</i>
"	"	"	가루민다드미과의일종	<i>Trogium pulsatorium</i>
"	"	"	"	"
"	"	"	"	"
동	파	Benincasae semen	세편충과의일종	<i>Ahasverus advena</i>
동	십	Junci herba	권연벌레	<i>Lasioderma serricorne</i>
"	"	"	"	"
"	"	"	툽가슴머리대장	<i>Oryzaeophilus surinamensis</i>
"	"	"	세편충과의일종	<i>Ahasverus advena</i>
"	"	"	"	"
"	"	"	가루민다드미과의일종	<i>Trogium pulsatorium</i>
마	황	Ephedrae herbe	권연벌레	<i>Lasioderma serricorne</i>
"	"	"	"	"
"	"	"	"	"
"	"	"	툽가슴머리대장	<i>Oryzaeophilus surinamensis</i>
"	"	"	"	"
"	"	"	거짓쌀도둑	<i>Tribolium castaneum</i>
"	"	"	게나부좀과의일종	<i>Heterobostrychus hamatipennis</i>
"	"	"	세편충과의일종	<i>Ahasverus advena</i>

생 산 국 Country of Origin	발 견 회 수 Number of Interception	검 역 지 Port of Entry
인도네시아 Indonesia	2	부 산
"	1	"
"	17	"
중 공 P. R. O. C	7	"
인도네시아 Indonesia	3	"
"	1	"
"	7	"
중 공 P. R. O. C	1	"
"	1	"
인도네시아 Indonesia	4	"
"	1	"
중 공 P. R. O. C	2	"
인도네시아 Indonesia	1	"
"	7	"
홍 콩 Hong Kong	6	"
중 공 P. R. O. C	4	"
"	1	"
말레이시아 Malaysia	3	"
인도네시아 Indonesia	6	"
말레이시아 Malaysia	1	"
중 공 P. R. O. C	2	"
인도네시아 Indonesia	2	"
인 도 India	2	"
"	1	"
인도네시아 Indonesia	4	"
중 공 P. R. O. C	3	"
인도네시아 Indonesia	1	"
중 공 P. R. O. C	1	"
인도네시아 Indonesia	2	"
중 공 P. R. O. C	1	"
인도네시아 Indonesia	1	"



식물명		해충명	
Host		Pest	
마	황 Ephedrae herbe	세편총과의 일종	Ahasverus advena
복	단 피 Moutan cortex	권연벌레	Lasioderma serricorne
목	별 자 Monoridicas semen	"	"
"	"	"	"
"	"	수수랭이과	Dermestidae, Gen. et sp.
"	"	콩바구미과의 일종	Acanthoscelides obtectus
목	향 Helenii radix	몹가슴머리대장	Oryzaephilus surinamensis
"	"	"	"
"	"	권연벌레	Lasioderma serricorne
"	"	"	"
"	"	"	"
"	"	"	"
"	"	거깃쌀도둑	Tribolium castaneum
"	"	"	"
"	"	누복바구미	Araecerus fesciculatus
"	"	"	"
"	"	세편총과의 일종	Silvanus lewisi
"	"	"	"
"	"	"	Ahasverus advena
"	"	"	"
"	"	"	"
"	"	반밀빠진벌레	Carpophilus hemipterus
"	"	가루민다드미과의 일종	Trogium pulsatorium
"	"	"	"
"	"	표본벌레과	Ptinidae, Gen. et sp.
"	"	개나무좀과의 일종	Heterobostrychus hamatipennis
밀	몽 화 Buddleia officinalis	권연벌레	Lasioderma serricorne
방	기 Stephanias radix	"	"
"	"	"	"
"	"	몹가슴머리대장	Oryzaephilus surinamensis
"	"	인삼벌레	Stegobium paniceum

생 산 국 Country of Origin	발 견 회 수 Number of Interception	검 역 지 Port of Entry
홍 콩 Hong Kong	3	부 산
중 공 P. R. O. C	1	"
인도네시아 Indonesia	1	"
말레이시아 Malaysia	1	"
중 공 P. R. O. C	1	"
"	1	"
"	3	"
인도네시아 Indonesia	1	"
"	8	"
타 이 Thailand	1	"
인 도 India	1	"
중 공 P. R. O. C	7	"
"	1	"
인도네시아 Indonesia	5	"
"	1	"
중 공 P. R. O. C	1	"
"	1	"
인도네시아 Indonesia	1	"
"	5	"
중 공 P. R. O. C	5	"
인 도 India	2	"
인도네시아 Indonesia	1	"
"	2	"
중 공 P. R. O. C	1	"
"	1	"
"	1	"
인도네시아 Indonesia	1	"
인도네시아 Indonesia	3	"
중 공 P. R. O. S	3	"
인도네시아 Indonesia	3	"
"	1	"

식 물 명		해 중 명	
Host		Pest	
방	기 Stephaniae radix	거 깃 쌀 도 독	Tribolium castaneum
"	"	새 천 총 과 의 일 종	Ahasverus advena
"	"	"	" "
"	"	반 밀 빠 진 벌 레	Carpophilus hemipterus
"	"	팔 마 구 미	Callosobruchus chinensis
"	"	가루민다드미과의 일 종	Trogium pulsatorium
백	근 Blettillae tuber	톱 가슴 머리 대 상	Oryzaephilus surinamensis
"	"	"	" "
"	"	권 연 벌 레	Lasioderma serricorne
"	"	거 깃 쌀 도 독	Tribolium castaneum
"	"	어 리 거 깃 쌀 도 독	" confusum
"	"	새 천 총 과 의 일 종	Ahasverus advena
백	단 향 Santali ligumalba	권 연 벌 레	Lasioderma serricorne
"	"	가루민다드미과의 일 종	Trogium pulsatorium
백	두 구 Amoni cardumomi fructus	톱 가슴 머리 대 장	Oryzaephilus surinamensis
"	"	"	" "
"	"	가 루 총 벌 레	Rhizopertha dominica
"	"	권 연 벌 레	Lasioderma serricorne
"	"	"	" "
"	"	"	" "
"	"	"	" "
"	"	거 깃 쌀 도 독	Tribolium castaneum
"	"	"	" "
"	"	"	" "
"	"	가루민다드미과의 일 종	Trogium pulsatorium
"	"	나 드 미 벌 레 목	Psocoptera
"	"	어 리 거 깃 쌀 도 독	Tribolium confusum
"	"	일 삼 벌 레	Stegobium paniceum
"	"	시 지 리 과	Tenebrionidae . Gen . et sp .
"	"	누 독 마 구 미	Araecerus fasciculatus
"	"	새 천 총 과 의 일 종	Silvanus lewisii
"	"	"	Ahasverus advena

생 산 국 Country of Origin	발 견 회 수 Number of Interception	검 역 지 Port of Entry
인도네시아 Indonesia	1	부 산
" "	4	"
중 공 P. R. O. C	1	"
인도네시아 Indonesia	1	"
중 공 P. R. O. C	1	"
" "	1	"
" "	1	"
인도네시아 Indonesia	1	"
" "	2	"
" "	2	"
중 공 P. R. O. C	1	"
인도네시아 Indonesia	2	"
인 도 India	1	"
" "	1	"
인도네시아 Indonesia	1	"
중 공 P. R. O. C	1	"
인도네시아 Indonesia	1	"
" "	8	"
말레이시아 Malaysia	1	"
타 이 Thailand	1	"
중 공 P. R. O. C	7	"
" "	2	"
말레이시아 Malaysia	1	"
인도네시아 Indonesia	2	"
" "	1	"
" "	1	"
" "	1	"
타 이 Thailand	1	"
중 공 P. R. O. C	1	"
" "	2	"
말레이시아 Malaysia	1	"
인도네시아 Indonesia	3	"

식 물 명			해 충 명		
Host			Pest		
백	두	구	<i>Amoni cardamomi fructus</i>	세편충과의 일종	<i>Ahasverus advena</i>
백		럼	<i>Ampelopsis radix</i>	어리기짓쌀도둑	<i>Tribolium confusum</i>
	"	"	"	거짓 쌀도둑	" <i>castaneum</i>
	"	"	"	몸가슴머리대장	<i>Oryzaephilus surinamensis</i>
	"	"	"	권연벌레	<i>Lasioderma serricorne</i>
	"	"	"	밀빠진벌레과	<i>Carpophilus hemipterus</i>
	"	"	"	세편충과의 일종	<i>Ahasverus advena</i>
백	모	근	<i>Imperatae rhizoma</i>	몸가슴머리대장	<i>Oryzaephilus surinamensis</i>
	"	"	"	권연벌레	<i>Lasioderma serricorne</i>
	"	"	"	"	" "
백	부	근	<i>Stemona radix</i>	몸가슴머리대장	<i>Oryzaephilus surinamensis</i>
	"	"	"	권연벌레	<i>Lasioderma serricorne</i>
	"	"	"	"	" "
	"	"	"	세편충과의 일종	<i>Ahasverus advena</i>
백	자	인	<i>Thujae semen</i>	권연벌레	<i>Lasioderma serricorne</i>
	"	"	"	"	" "
	"	"	"	"	" "
	"	"	"	가루좀벌레	<i>Rhizopertha dominica</i>
	"	"	"	몸가슴머리대장	<i>Oryzaephilus surinamensis</i>
	"	"	"	"	" "
	"	"	"	가루민다드미	<i>Trogium pulsatorum</i>
	"	"	"	벌레과의 일종	" "
	"	"	"	"	" "
	"	"	"	"	" "
	"	"	"	반밀빠진벌레	<i>Carpophilus hemipterus</i>
	"	"	"	세편충과의 일종	<i>Ahasverus advena</i>
	"	"	"	"	" "
	"	"	"	"	<i>Silvanus lewisi</i>
	"	"	"	"	" "
백	사	약	<i>Paeonia radix alba</i>	권연벌레	<i>Lasioderma serricorne</i>

생 산 국 Country of Origin	발 견 회 수 Number of Interception	검 역 지 Port of Entry
중 공 P. R. O. C	2	부 산
중 화 민 국 R. O. C	1	"
" "	1	"
중 공 P. R. O. C	1	"
중 화 민 국 R. O. C	1	"
인 도 India	1	"
중 화 민 국 R. O. C	1	"
인 도 네 시 아 Indonesia	1	"
" "	2	"
중 공 P. R. O. C	1	"
인 도 네 시 아 Indonesia	1	"
" "	2	"
중 공 P. R. O. C	1	"
중 화 민 국 R. O. C	1	"
중 공 P. R. O. C	6	"
타 이 Thailand	4	"
인 도 네 시 아 Indonesia	4	"
" "	1	"
" "	1	"
중 공 P. R. O. C	1	"
" "	1	"
홍 콩 Hong Kong	1	"
타 이 Thailand	1	"
인 도 네 시 아 Indonesia	1	"
" "	1	"
" "	3	"
중 공 P. R. O. C	3	"
타 이 Thailand	1	"
인 도 네 시 아 Indonesia	1	"
중 공 P. R. O. C	1	"

식 물 명			해 충 명	
Host			Pest	
백	길	<i>Tribuli fructus</i>	권 연 벌 레	<i>Lasioderma serricorne</i>
"	"	"	"	" "
"	"	"	팔 바 구 미	<i>Callosobruchus chinensis</i>
"	"	"	세편충과의일종	<i>Ahasverus advena</i>
"	"	"	"	<i>Silvanus lewisi</i>
백	출	<i>Atractylis rhizoma</i>	권 연 벌 레	<i>Lasioderma serricorne</i>
백	편	<i>Dolichi semen</i>	"	" "
"	"	" "	"	" "
"	"	" "	세편충과의일종	<i>Ahasverus advena</i>
봉	출	<i>Zedoariae rhizoma</i>	권 연 벌 레	<i>Lasioderma serricorne</i>
"	"	" "	"	" "
"	"	" "	"	" "
"	"	" "	"	" "
"	"	" "	거 깃 쌀 도 독	<i>Tribolium castaneum</i>
"	"	" "	쌀 바 구 미	<i>Sitophilus oryzae</i>
"	"	" "	세편충과의일종	<i>Silvanus lewisi</i>
"	"	" "	"	<i>Ahasverus advena</i>
"	"	" "	"	" "
"	"	" "	"	" "
부	자	<i>Aconiti tuber</i>	가 루 좀 벌 레	<i>Rhizopertha dominica</i>
"	"	" "	툽가슴머리내장	<i>Oryzaephilus surinamensis</i>
"	"	" "	"	" "
"	"	" "	권 연 벌 레	<i>Lasioderma serricorne</i>
"	"	" "	"	" "
"	"	" "	거 깃 쌀 도 독	<i>Tribolium castaneum</i>
"	"	" "	세편충과의일종	<i>Ahasverus advena</i>
"	"	" "	"	" "
"	"	" "	"	<i>Silvanus lewisi</i>
"	"	" "	"	" "
"	"	" "	인 삼 벌 레	<i>Stegobium paniceum</i>

생 산 국 Country of Origin		발 견 회 수 Number of Interception	검 역 지 Port of Entry
중 공	P. R. O. C	1	부 산
인도네시아	Indonesia	2	"
중 공	P. R. O. C	1	"
인도네시아	Indonesia	1	"
"	"	1	"
말레이시아	Malaysia	1	"
인도네시아	Indonesia	1	"
중 공	P. P. O. C	1	"
"	"	1	"
"	"	2	"
인도네시아	Indonesia	2	"
타 이	Thailand	1	"
중화민국	R. O. C	4	"
"	"	3	"
중 공	P. R. O. C	1	"
중화민국	R. O. C	2	"
"	"	2	"
인도네시아	Indonesia	1	"
중 공	P. R. O. C	1	"
인도네시아	Indonesia	1	"
"	"	1	"
중 공	P. R. O. C	1	"
인도네시아	Indonesia	6	"
중 공	P. R. O. C	3	"
인도네시아	Indonesia	1	"
"	"	3	"
중 공	P. R. O. C	1	"
"	"	1	"
인도네시아	Indonesia	1	"
말레이시아	Malaysia	1	"



식 물 명			해 충 명		
Host			Pest		
비	과	엽	Eriobotryae folium	거 깃 쌀 도 독	Tribolium castaneum
"	"	"	"	권 연 벌 레	Lasioderma serricorne
"	"	"	"	세뿔충과의일종	Ahasverus advena
"	"	"	"	"	"
빈	랑		Arcae semen	다드미벌레목	Psocoptera
"	"	"	"	가루민다드미벌레과	Trogiidae, Gen. et sp.
"	"	"	"	가루민다드미벌레과의일종	Trogium pulsatorium
"	"	"	"	"	"
"	"	"	"	"	"
"	"	"	"	권 연 벌 레	Lasioderma serricorne
"	"	"	"	"	"
"	"	"	"	"	"
"	"	"	"	"	"
"	"	"	"	누룩바구미	Araecerus fasciculatus
"	"	"	"	톱가슴머리대장	Oryzaephilus surinamensis
"	"	"	"	세뿔충과의일종	Ahasverus advena
비	해		Discoreae tokoro thi zoma	"	"
"	"	"	"	권 연 벌 레	Lasioderma serricorne
사	군	자	Quisqualis fructus	톱가슴머리대장	Oryzaephilus surinamensis
"	"	"	"	권 연 벌 레	Lasioderma serricorne
"	"	"	"	"	"
"	"	"	"	인 삼 벌 레	Stegobium paniceum
"	"	"	"	수 수 령 이 과	Dermestidae, Gen. et sp.
"	"	"	"	콩바구미과의일종	Acantnoscelides obtectus
"	"	"	"	세뿔충과의일종	Ahasverus advena
"	"	"	"	"	"
"	"	"	"	팔 바 구 미	Cylosobruchus chinensis
삼	두	근	Sophorae subprostratae radix	거 깃 쌀 도 독	Tribolium castaneum
사	인		Amomi semen	"	"
"	"	"	"	누룩바구미	Araecerus fasciculatus
"	"	"	"	권 연 벌 레	Lasioderma serricorne

생 산 국 Country of Origin	발 견 회 수 Number of Interception	검 역 지 Port of Entry
중 공 P. R. O. C	1	부 산
인도네시아 Indonesia	1	"
중화민국 R. O. C	1	"
중 공 P. R. O. C	1	"
인도네시아 Indonesia	1	"
중 공 P. R. O. C	1	"
" "	1	"
중화민국 R. O. C	1	"
인도네시아 Indonesia	1	"
" "	1	"
중화민국 R. O. C	1	"
말레이시아 Malaysia	1	"
중 공 P. R. O. C	3	"
인도네시아 Indonesia	1	"
" "	1	"
중 공 P. R. O. C	1	"
인도네시아 Indonesia	1	"
중 공 P. R. O. C	1	"
인도네시아 Indonesia	1	"
" "	1	"
말레이시아 Malaysia	1	"
" "	1	"
중 공 P. R. O. C	1	"
" "	1	"
" "	1	"
인도네시아 Indonesia	1	"
말레이시아 Malaysia	2	"
" "	1	"
중화민국 R. O. C	1	"
" "	1	"
" "	1	"



생 산 국		발 견 회 수	검 역 지
Country of Origin		Number of Interception	Port of Entry
인도네시아	Indonesia	1	부산
중화민국	R.O.C	2	"
타이	Thailand	3	"
버마	Burma	1	"
인도네시아	Indonesia	2	"
중공	P.R.O.C	3	"
"	"	1	"
"	"	1	"
인도네시아	Indonesia	1	"
중공	P.R.O.C	1	"
타이	Thailand	1	"
인도네시아	Indonesia	1	"
"	"	1	"
"	"	1	"
"	"	2	"
중공	P.R.O.C	3	"
인도네시아	Indonesia	2	"
중공	P.R.O.C	1	"
"	"	1	"
인도네시아	Indonesia	2	"
타이	Thailand	1	"
중공	P.R.O.C	2	"
"	"	1	"
홍콩	Hong Kong	1	"
중공	P.R.O.C	1	"
타이	Thailand	1	"
인도네시아	Indonesia	1	"
"	"	1	"
인도	India	1	"
타이	Thailand	1	"
"	"	1	"
인도네시아	Indonesia	1	"
중공	P.R.O.C	1	"

식 물 명			해 충 명		
Host			Pest		
석	창 포	Acori rhizoma	권 연 벌 레		Lasioderma serricorne
"	"	"	"	"	"
"	"	"	"	"	"
"	"	"	거 짓 쌀 도 독		Tribolium castaneum
"	"	"	인 삼 벌 레		Stegobium paniceum
"	"	"	쌀 바 구 미		Sitophilus oryzae
"	"	"	다 드 미 벌 레 목		Psocoptera
"	"	"	세 편 충 과 일 종		Ahasverus advena
"	"	"	"	"	"
"	"	"	"		Silvanus lewisi
선	회	Cicatae testa	수 수 행 이 과		Dermestidae. Gen. et sp.
"	"	"	콩 바 구 미 과 의 일 종		Acanthoscelides obtectus
세	신	Asiasari radix	거 짓 쌀 도 독		Tribolium castaneum
"	"	"	수 수 행 이 과 의 일 종		Trogoderma glabrum
"	"	"	권 연 벌 레		Lasioderma serricorne
소	목	Caesalpiniae lignum	거 짓 쌀 도 독		Tribolium castaneum
"	"	"	권 연 벌 레		Lasioderma serricorne
"	"	"	"	"	"
"	"	"	가 루 민 다 드 미 벌 레 과 의 일 종		Trogium pulsatorium
"	"	"	톱 가 슴 머 리 대 장		Oryzaephilus surinamensis
"	"	"	세 편 충 과 의 일 종		Ahasverus advena
소	회 향	Anethi fructus	권 연 벌 레		Lasioderma serricorne
"	"	"	"	"	"
"	"	"	세 편 충 과 의 일 종		Silvanus lewisi
속	단	Phlomidis radix	권 연 벌 레		Lasioderma serricorne
"	"	"	"	"	"
"	"	"	"	"	"
"	"	"	가 루 좀 벌 레		Rhizopertha dominica
"	"	"	거 짓 쌀 도 독		Tribolium castaneum
"	"	"	반 밀 바 진 벌 레		Carpophilus hemipterus

생 산 국			발 견 회 수	검 역 지
Country of Origin			Number of Interception	Port of Entry
중 공	공	P. R. O. C	1	부 산
타 이	이	Thailand	2	"
인도네시아	시 아	Indonesia	4	"
"	"	"	2	"
타 이	이	Thailand	1	"
"	"	"	1	"
인도네시아	시 아	Indonesia	1	"
중 공	공	P. R. O. C	1	"
이탈리아	리 아	Italy	1	"
인도네시아	시 아	Indonesia	1	"
중 공	공	P. R. O. C	1	"
"	"	"	1	"
"	"	"	1	"
"	"	"	1	"
"	"	"	1	"
인도네시아	시 아	Indonesia	3	"
"	"	"	4	"
중 공	공	P. R. O. C	2	"
"	"	"	1	"
인도네시아	시 아	Indonesia	1	"
"	"	"	1	"
말레이시아	지 아	Malaysia	2	"
중 공	공	P. R. O. C	2	"
"	"	"	1	"
"	"	"	4	"
타 이	이	Thailand	1	"
인도네시아	시 아	Indonesia	7	"
"	"	"	1	"
"	"	"	1	"
"	"	"	1	"

식 물 명			해 충 명		
Host			Pest		
수	나	Phlomidis radix	세 편 충 과 의 일 종	Ahasverus	advena
"	"	"	"	"	"
"	"	"	"	"	"
쇠	양	Cistaches herba	권 연 벌 레	Lasioderma	serricorne
"	"	"	"	"	"
"	"	"	"	"	"
"	"	"	가 루 좀 벌 레	Rhizopertha	dominica
"	"	"	톱 가 습 머 리 데 장	Oryzaephilus	surinamensis
"	"	"	"	"	"
"	"	"	어 리 거 짓 쌀 도 독	Tribolium	confusum
"	"	"	거 짓 쌀 도 독	"	castaneum
"	"	"	"	"	"
"	"	"	"	"	"
"	"	"	가 루 미 다 드 미 과 의 일 종	Trogium	pulsatorium
"	"	"	세 편 충 과 의 일 종	Ahasverus	advena
"	"	"	"	"	"
"	"	"	"	Silvanus	lewisi
승	마	Cimicifugae rhizoma	권 연 벌 레	Lasioderma	serricorne
"	"	"	"	"	"
"	"	"	"	"	"
"	"	"	어 리 거 짓 쌀 도 독	Tribolium	confusum
"	"	"	가 루 미 다 드 미 벌 레 과	Trogiidae.	Gen. et sp.
"	"	"	세 편 충 과 의 일 종	Ahasverus	advena
"	"	"	다 색 알 락 명 나 망	Ephestia	elutella
시	호	Bupleuri radix	권 연 벌 레	Lasioderma	serricorne
"	"	"	세 편 충 과 의 일 종	Ahasverus	advena
"	"	"	"	"	"
신	이 화	Magnoliae flos	권 연 벌 레	Lasioderma	serricorne
"	"	"	"	"	"
"	"	"	"	"	"
"	"	"	수 수 령 이 과	Dermestidae.	Gen. et sp.

생 산 국 Country of Origin		발 견 회 수 Number of Interception	검 역 지 Port of Entry
인도네시아	Indonesia	1	부산
홍콩	Hong Kong	1	"
중공	P.R.O.C	1	"
"	"	6	"
타이	Thailand	1	"
인도네시아	Indonesia	3	"
"	"	1	"
"	"	1	"
중공	P.R.O.C	1	"
"	"	1	"
"	"	1	"
인도	India	1	"
인도네시아	Indonesia	2	"
중공	P.R.O.C	1	"
"	"	2	"
인도네시아	Indonesia	3	"
"	"	1	"
"	"	4	"
말레이시아	Malaysia	2	"
중공	P.R.O.C	7	"
"	"	1	"
"	"	1	"
"	"	1	"
"	"	1	"
"	"	1	"
인도네시아	Indonesia	1	"
"	"	5	"
말레이시아	Malaysia	1	"
중공	P.R.O.C	4	"
"	"	1	"



식 물 명			해 충 명		
Host			Pest		
신	이	화 Magnoliae flos	표본벌레	과의 일종	Acanthoscelides obtectus
"	"	"	기	깃	쌀
"	"	"	"	"	"
"	"	"	어	리	거
"	"	"	"	"	confusum
"	"	"	가	루	민
"	"	"	"	"	다
"	"	"	"	"	드
"	"	"	"	"	미
"	"	"	"	"	벌
"	"	"	"	"	레
"	"	"	"	"	의
"	"	"	"	"	일
"	"	"	"	"	종
"	"	"	"	"	Trogium pulsatorium
"	"	"	반	밀	빠
"	"	"	"	"	진
"	"	"	"	"	벌
"	"	"	"	"	레
"	"	"	"	"	Carpophilus hemipterus
"	"	"	톱	가	슴
"	"	"	"	"	머
"	"	"	"	"	리
"	"	"	"	"	대
"	"	"	"	"	장
"	"	"	"	"	Oryzaephilus surinamensis
"	"	"	"	"	"
"	"	"	"	"	"
"	"	"	세	편	충
"	"	"	"	"	과
"	"	"	"	"	의
"	"	"	"	"	일
"	"	"	"	"	종
"	"	"	"	"	Ahasverus advena
"	"	"	"	"	"
"	"	"	"	"	"
양	강	Galangae rhizoma	권	연	벌
"	"	"	"	"	레
"	"	"	"	"	Lasioderma serricorne
"	"	"	"	"	"
"	"	"	"	"	"
"	"	"	다	드	미
"	"	"	"	"	벌
"	"	"	"	"	레
"	"	"	"	"	목
"	"	"	"	"	Psocoptera
"	"	"	가	루	다
"	"	"	"	"	드
"	"	"	"	"	미
"	"	"	"	"	과
"	"	"	"	"	의
"	"	"	"	"	일
"	"	"	"	"	종
"	"	"	"	"	Trogium palarus
"	"	"	"	"	"
"	"	"	"	"	"
"	"	"	"	"	"
"	"	"	"	"	"
"	"	"	세	편	충
"	"	"	"	"	과
"	"	"	"	"	의
"	"	"	"	"	일
"	"	"	"	"	종
"	"	"	"	"	Ahasverus advena
"	"	"	가	루	좀
"	"	"	"	"	벌
"	"	"	"	"	레
"	"	"	"	"	Rhizopertha dominica
여	정	Ligustrum trustus	권	연	벌
"	"	"	"	"	레
"	"	"	"	"	Lasioderma serricorne
"	"	"	가	루	민
"	"	"	"	"	다
"	"	"	"	"	드
"	"	"	"	"	미
"	"	"	"	"	과
"	"	"	"	"	의
"	"	"	"	"	일
"	"	"	"	"	종
"	"	"	"	"	Ahasverus advena
연	자	Nelumbo semen	가	루	좀
"	"	"	"	"	벌
"	"	"	"	"	레
"	"	"	"	"	Rhizopertha dominica
"	"	"	권	연	벌
"	"	"	"	"	레
"	"	"	"	"	Lasioderma serricorne
"	"	"	"	"	"
"	"	"	"	"	"
"	"	"	거	깃	쌀
"	"	"	"	"	도
"	"	"	"	"	дук
"	"	"	"	"	Tribolium castaneum
"	"	"	"	"	"
"	"	"	"	"	"
"	"	"	인	삼	벌
"	"	"	"	"	레
"	"	"	"	"	Stegobium paniceum
"	"	"	톱	가	슴
"	"	"	"	"	머
"	"	"	"	"	리
"	"	"	"	"	대
"	"	"	"	"	장
"	"	"	"	"	Oryzaephilus surinamensis
"	"	"	어	리	거
"	"	"	"	"	깃
"	"	"	"	"	쌀
"	"	"	"	"	도
"	"	"	"	"	дук
"	"	"	"	"	Tribolium confusum
"	"	"	쌀	바	구
"	"	"	"	"	미
"	"	"	"	"	Sitophilus oryzae
"	"	"	가	루	민
"	"	"	"	"	다
"	"	"	"	"	드
"	"	"	"	"	미
"	"	"	"	"	과
"	"	"	"	"	의
"	"	"	"	"	일
"	"	"	"	"	종
"	"	"	"	"	Trogium pulsatorium

생 산 국			발 견 회 수	검 역 지
Country of Origin			Number of Interception	Port of Entry
중	공	P. R. O. C	1	부 산
	"	"	2	"
인	도	Indonesia	1	"
	"	"	1	"
	"	"	3	"
중	공	P. R. O. C	1	"
말	레이	Malaysia	1	"
중	공	P. R. O. C	1	"
	"	"	1	"
인	도	Indonesia	2	"
	"	"	1	"
중	공	P. R. O. C	5	"
인	도	Indonesia	1	"
	"	"	1	"
중	화	R. O. C	1	"
홍	콩	Hong Kong	1	"
인	도	Indonesia	2	"
중	공	P. R. O. C	1	"
인	도	Indonesia	1	"
	"	"	2	"
	"	"	3	"
	"	"	1	"
	"	"	4	"
중	공	P. R. O. C	10	"
타	이	Thailand	1	"
인	도	Indonesia	2	"
중	공	P. R. O. C	1	"
타	이	Thailand	1	"
인	도	Indonesia	1	"
중	공	P. R. O. C	2	"
타	이	Thailand	1	"
중	공	P. R. O. C	1	"

식 물 명			해 충 명			
Host			Pest			
연	자	육	Nelumbo	semen	반 밀 빠 진 벌 레	Carpophilus hemipterus
"	"	"	"	"	세 편 충 과 의 일 종	Ahasverus advena
"	"	"	"	"	"	" "
오	매	Mume	fructus	권 연 벌 레	Lasioderma serricorne	
"	"	"	"	"	"	" "
"	"	"	"	거 짓 쌀 도 독	Tribolium castaneum	
"	"	"	"	가 루 민 다 드 미 과 의 일 종	Trogium pulsatorium	
"	"	"	"	반 밀 빠 진 벌 레	Carpophilus hemipterus	
"	"	"	"	톱 가 슥 머 리 대 장	Oryzaephilus surinamensis	
"	"	"	"	세 편 충 과 의 일 종	Ahasverus advena	
"	"	"	"	"	"	" "
"	"	"	"	"	Silvanus lewisi	
"	"	"	"	노 린 재 과 의 일 종	Exptochiamera japonica	
오	렌	지	접 질	Orange peel	세 편 충 과 의 일 종	Ahasverus advena
오	수	유	Evodiae	fructus	권 연 벌 레	Lasioderma serricorne
"	"	"	"	"	"	" "
"	"	"	"	"	"	" "
"	"	"	"	"	"	" "
"	"	"	"	어 리 거 짓 쌀 도 독	Tribolium confusum	
"	"	"	"	인 삼 벌 레	Stegobium paniceum	
"	"	"	"	가 루 쯤 벌 레	Rhizopertha dominica	
"	"	"	"	수 수 령 이 과	Dermestidae	
"	"	"	"	반 밀 빠 진 벌 레	Carpophilus hemipterus	
"	"	"	"	"	"	" "
"	"	"	"	톱 가 슥 머 리 대 장	Oryzaephilus surinamensis	
"	"	"	"	"	"	" "
"	"	"	"	나 드 미 벌 레 목	Psocoptera	
"	"	"	"	가 루 민 다 드 미 과 의 일 종	Trogium pulsatorium	
"	"	"	"	세 편 충 과 의 일 종	Ahasverus advena	
"	"	"	"	"	"	" "

생 산 국		발 전 회 수	검 역 지
Country of Origin		Number of Interception	Port of Entry
인도네시아	Indonesia	1	부산
"	"	4	"
중공	P.R.O.C	1	"
인도네시아	Indonesia	2	"
중공	P.R.O.C	3	"
인도네시아	Indonesia	1	"
타이	Thailand	1	"
중공	P.R.O.C	1	"
인도네시아	Indonesia	1	"
"	"	1	"
중공	P.R.O.C	1	"
타이	Thailand	1	"
인도네시아	Indonesia	1	"
중공	P.R.O.C	1	"
인도네시아	Indonesia	1	"
"	"	6	"
타이	Thailand	1	"
중공	P.R.O.C	2	"
말레이시아	Malaysia	1	"
인도네시아	Indonesia	1	"
타이	Thailand	1	"
인도네시아	Indonesia	1	"
중공	P.R.O.C	1	"
말레이시아	Malaysia	1	"
인도네시아	Indonesia	1	"
"	"	1	"
중공	P.R.O.C	1	"
인도네시아	Indonesia	1	"
중공	P.R.O.C	3	"
인도네시아	Indonesia	2	"
중공	P.R.O.C	1	"

식 불 명			해 충 명
Host			Pest
오	수	유 Evodiae fructus	세 편 충 과 의 일 종 Silvanus lewisi
	"	"	"
오		약 Linderae radix	권 연 벌 레 Lasioderma serricorne
	"	"	" "
	"	"	저 짓 쌀 도 독 Tribolium castaneum
	"	"	" "
	"	"	인 삼 벌 레 Stegobium paniceum
	"	"	톱 가슴 머리 대 장 Oryzaephilus surinamensis
	"	"	누 목 바 구 미 Araecerus fasciculatus
	"	"	가루민다드미 과 의 일 종 Trogius pulsatorium
	"	"	"
	"	"	표 본 벌 레 과 Ptinidae. Gen. et sp.
	"	"	세 편 충 과 의 일 종 Ahasverus advena
	"	"	"
	"	"	Silvanus lewisi
옥		밭 Zea mays	가 루 좀 벌 레 Phizopertha dominica
	"	"	세 편 충 과 의 일 종 Silvanus lewisi
완		화 Daphnis genkwae flos	권 연 벌 레 Lasioderma serricorne
우	방	자 Aretii radix	권 연 벌 레 Lasioderma serricorne
	"	"	"
	"	"	톱 가슴 머리 대 장 Oryzaephilus surinamensis
	"	"	세 편 충 과 의 일 종 Ahasverus advena
옥	이	인 Frum japonicae semen	저 짓 쌀 도 독 Tribolium castaneum
	"	"	권 연 벌 레 Lasioderma serricorne
	"	"	"
	"	"	반 밀 빠 진 벌 레 Carpopilus hemipterus
	"	"	세 편 충 과 의 일 종 Ahasverus advena
위	수	인 Polygonati officinalis semen	권 연 벌 레 Lasioderma serricorne
오	령	지 Pterapi sterus	"

생 산 국 Country of Origin	발 견 회 수 Number of Interception	검 역 지 Port of Entry
중 공 P. R. O. C	1	부 산
인도네시아 Indonesia	1	"
인도네시아 Indonesia	5	"
중 공 P. R. O. C	5	"
인도네시아 Indonesia	3	"
중 공 P. R. O. C	1	"
인도네시아 Indonesia	1	"
중 공 P. R. O. C	1	"
" "	1	"
" "	2	"
인도네시아 Indonesia	1	"
중 공 P. R. O. C	1	"
인도네시아 Indonesia	4	"
중 공 P. R. O. C	1	"
" "	1	"
인도네시아 Indonesia	1	"
중 공 P. R. O. C	1	"
타 이 Thailand	1	"
인도네시아 Indonesia	3	"
중 공 P. R. O. C	2	"
인도네시아 Indonesia	1	"
중 공 P. R. O. C	1	"
인도네시아 Indonesia	1	"
" "	3	"
중 공 P. R. O. C	1	"
인도네시아 Indonesia	1	"
" "	2	"
인도네시아 Indonesia	2	"
" "	1	"

식물명		해충명	
Host		Pest	
원	지 Polygalae radix	권연벌레	<i>Lasioderma serricorne</i>
"	"	"	"
"	"	거짓쌀도둑	<i>Tribolium castaneum</i>
"	"	"	"
"	"	거저리과의일종	<i>Palarus ratzeburgi</i>
"	"	"	"
"	"	반밀빠진벌레	<i>Carpophilus hemipterus</i>
"	"	어리거짓쌀도둑	<i>Tribolium confusum</i>
"	"	누룩바구미	<i>Araecerus fasciculatus</i>
"	"	불가슴머리대장	<i>Oryzaephilus surinamensis</i>
"	"	"	"
"	"	화랑곡나방	<i>Plodia interpunctella</i>
"	"	다드미벌레목	Psocoptera
"	"	새편충과의일종	<i>Ahasverus advena</i>
"	"	"	"
"	"	"	"
"	"	가루민다드미과의일종	<i>Trogium pulsatorium</i>
"	"	"	"
육	두 구 Myristicae semen	갈색머리대장	<i>Cryptolestes ferrugineus</i>
"	"	"	"
"	"	권연벌레	<i>Lasioderma serricorne</i>
"	"	인삼벌레	<i>Stegobium paniceum</i>
"	"	개나무좀과의일종	<i>Heterobostrychus hamatipennis</i>
"	"	가루민다드미과	Trogiidae. Gen. et sp.
"	"	가루좀벌레	<i>Phizopertha dominica</i>
"	"	거짓쌀도둑	<i>Tribolium castaneum</i>
"	"	반밀빠진벌레	<i>Carpophilus hemipterus</i>
"	"	쌀바구미	<i>Sitophilus oryzae</i>
"	"	새편충과의일종	<i>Ahasverus advena</i>
"	"	"	"
육	종 용 Boshniakiae herba	권연벌레	<i>Lasioderma serricorne</i>
"	"	"	"
"	"	거짓쌀도둑	<i>Tribolium castaneum</i>

생 산 국 Country of Origin		발 견 회 수 Number of Interception	검 역 지 Port of Entry
인도네시아	Indonesia	12	부 산
중공	P. R. O. C	13	"
인도네시아	Indonesia	5	"
중공	P. R. O. C	2	"
인도네시아	Indonesia	2	"
중공	P. R. O. C	1	"
인도네시아	Indonesia	1	"
중공	P. R. O. C	1	"
"	"	1	"
인도네시아	Indonesia	1	"
중공	P. R. O. C	1	"
인도네시아	Indonesia	1	"
"	"	1	"
"	"	2	"
중공	P. R. O. C	2	"
"	"	1	"
인도네시아	Indonesia	2	"
중공	P. R. O. C	2	"
인도네시아	Indonesia	2	"
말레이시아	Malaysia	1	"
인도네시아	Indonesia	1	"
인도	India	1	"
중공	P. R. O. C	1	"
인도네시아	Indonesia	1	"
"	"	1	"
중공	P. R. O. C	1	"
말레이시아	Malaysia	2	"
"	"	1	"
"	"	1	"
인도네시아	Indonesia	3	"
인도네시아	Indonesia	10	"
중공	P. R. O. C	9	"
인도네시아	Indonesia	4	"



식 물 명			해 충 명	
Host			Pest	
육	종 용	Boschniakiae herba	거 짓 쌀 도 독	Tribolium castaneum
"	"	"	개 나무좀과의 일종	Heterobostrychus hamatipennis
"	"	"	반 밀 빠 진 벌 레	Carpophilus hemipterus
"	"	"	톱가슴머리대장	Oryzaephilus surinamensis
"	"	"	"	"
"	"	"	다 드 미 벌 레 목	Psocoptera
"	"	"	가루민다드미과의 일종	Trogium pulsatorium
"	"	"	세 편 총 과 의 일 종	Ahasverus advena
"	"	"	"	"
익	지 인	Amomi amari fructus	권 연 벌 레	Lasioderma serricorne
"	"	"	"	"
"	"	"	"	"
"	"	"	가루민다드미과의 일종	Trogium pulsatorium
"	"	"	다 드 미 벌 레 목	Psocoptera
"	"	"	거 짓 쌀 도 독	Tribolium castaneum
"	"	"	"	"
"	"	"	인 삼 벌 레	Stegobium paniceum
"	"	"	톱가슴머리대장	Oryzaephilus surinamensis
"	"	"	세 편 총 과 의 일 종	Ahasverus advena
"	"	"	"	"
"	"	"	"	Silvanus lewisi
"	"	"	"	"
"	"	"	"	"
자	완	Asteris radix	권 연 벌 레	Lasioderma serricorne
"	"	"	"	"
"	"	"	거 짓 쌀 도 독	Tribolium castaneum
"	"	"	톱가슴머리대장	Oryzaephilus surinamensis
"	"	"	가루민다드미과의 일종	Trogium pulsatorium
"	"	"	세 편 총 과 의 일 종	Ahasverus advena
지	령	Polyporus	권 연 벌 레	Lasioderma serricorne
"	"	"	"	"
"	"	"	가 루 좀 벌 레	Rhizopertha dominica

생 산 국 Country of Origin		발 견 회 수 Number of Interception	검 역 지 Port of Entry
중 공	P. R. O. C	4	부 산
"	"	1	"
인도네시아	Indonesia	1	"
"	"	2	"
중 공	P. R. O. C	3	"
인도네시아	Indonesia	1	"
"	"	1	"
"	"	4	"
중 공	P. R. O. C	4	"
말레이시아	Malaysia	1	"
인도네시아	Indonesia	7	"
중 공	P. R. O. C	5	"
인도네시아	Indonesia	2	"
"	"	1	"
"	"	2	"
중 공	P. R. O. C	2	"
말레이시아	Malaysia	1	"
인도네시아	Indonesia	1	"
"	"	5	"
중 공	P. R. O. C	3	"
말레이시아	Malaysia	1	"
인도네시아	Indonesia	2	"
중 공	P. R. O. C	2	"
인도네시아	Indonesia	4	"
중 공	P. R. O. C	3	"
인도네시아	Indonesia	1	"
"	"	1	"
"	"	1	"
"	"	1	"
인도네시아	Indonesia	5	"
중 공	P. R. O. C	6	"
인도네시아	Indonesia	1	"

식 물 명		해 충 명
Host		Pest
지	령 Polyporus	인 삼 벌 레 Stegobium paniceum
"	"	거 깃 쌀 도 독 Tribolium castaneum
"	"	" "
"	"	어 리 거 깃 쌀 도 독 Tribolium confusum
"	"	톱 가슴 머리 대 장 Oryzaephilus surinamensis
"	"	" "
"	"	화 랑 곡 나 방 Plodia inberpunctella
"	"	다 드 미 벌 레 북 Psocoptera
"	"	가루다드미벌레과의일종 Trogium pulsatorium
"	"	반 밀 빠 진 벌 레 Carphophilus hemipterus
"	"	팔 바 구 미 Callosobruchus chinensis
"	"	세 편 총 과 의 일 종 Ahasverus advena
"	"	" "
"	"	" Silvanus lewisi
"	"	" "
지	실 자 Broussonetia fructus	권 연 벌 레 Lasioderma serricorne
"	"	" "
"	"	" "
"	"	거 깃 쌀 도 독 Tribolium castaneum
"	"	가루민다드미과의일종 Trogium pulsatorium
적	하 수 오 Cynanchi radix	권 연 벌 레 Lasioderma serricorne
"	"	" "
"	"	" "
"	"	곡식쭈시기과의일종 Cryptophagus enormis
"	"	거 깃 쌀 도 독 Tribolium castaneum
"	"	어 리 거 깃 쌀 도 독 Tribolium confusum
"	"	반 밀 빠 진 벌 레 Carphophilus hemipterus
정	력 자 Drabae semen	가루민다드미과의일종 Trogium pulsatorium
"	"	권 연 벌 레 Lasioderma serricorne
정	향 Caryophylli flos	권 연 벌 레 Lasioderma serricorne
"	"	" "

생 산 국		발 견 회 수	검 역 지
Country of Origin		Number of Interception	Port of Entry
중 공	P. R. O. C	1	부 산
인도네시아	Indonesia	1	"
중 공	P. R. O. C	1	"
"	"	1	"
인도네시아	Indonesia	1	"
중 공	P. R. O. C	2	"
인도네시아	Indonesia	1	"
"	"	1	"
중 공	P. R. O. C	1	"
인도네시아	Indonesia	1	"
중 공	P. R. O. C	1	"
인도네시아	Indonesia	5	"
중 공	P. R. O. C	3	"
인도네시아	Indonesia	1	"
중 공	P. R. O. C	1	"
말레이시아	Malaysia	1	"
인도네시아	Indonesia	1	"
중 공	P. R. O. C	1	"
인도네시아	Indonesia	2	"
말레이시아	Malaysia	1	"
인도네시아	Indonesia	6	"
인도	India	1	"
중 공	P. R. O. C	5	"
인도네시아	Indonesia	1	"
"	"	2	"
중 공	P. R. O. C	1	"
인도네시아	Indonesia	1	"
중 공	P. R. O. C	1	"
중화민국	R. O. C	1	"
			"
중화민국	R. O. C	1	"
말레이시아	Malaysia	2	"

식물명	Host	해충명	Pest
정향	Caryophylli flos	권연벌레	<i>Lasioderma serricorne</i>
"	"	"	"
"	"	저깃쌀도둑	<i>Tribolium castaneum</i>
"	"	가루민다드미과의일종	<i>Trogium pulsatorium</i>
"	"	톱가슴머리대장	<i>Oryzaephilus surinamensis</i>
"	"	"	"
"	"	세편충과의일종	<i>Ahasverus advena</i>
"	"	"	"
"	"	"	<i>Silvanus lewisi</i>
"	"	"	"
"	"	"	"
"	"	"	"
조각	Gleditsiae fructus	권연벌레	<i>Lasioderma serricorne</i>
"	"	"	"
"	"	"	"
"	"	세편충과의일종	<i>Silvanus lewisi</i>
"	"	"	<i>Ahasverus advena</i>
조구등	Phynchophylla	권연벌레	<i>Lasioderma serricorne</i>
"	"	"	"
"	"	"	"
"	"	저깃쌀도둑	<i>Tribolium castaneum</i>
"	"	"	"
"	"	어리저깃쌀도둑	<i>Tribolium confusum</i>
"	"	톱가슴머리대장	<i>Oryzaephilus surinamensis</i>
"	"	"	"
"	"	세편충과의일종	<i>Ahasverus advena</i>
"	"	"	"
"	"	"	"
지각	Aurantii immature	권연벌레	<i>Lasioderma serricorne</i>
"	"	"	"

생 산 국 Country of Origin	발 견 회 수 Number of Interception	진 역 지 Port of Entry
인도네시아 Indonesia	1	부 산
중 공 P. R. O. C	1	"
" "	1	"
인도네시아 Indonesia	2	"
말레이시아 Malaysia	1	"
중 공 P. R. O. C	1	"
인도네시아 Indonesia	1	"
중 공 P. R. O. C	1	"
중화민국 R. O. C	1	"
인도네시아 Indonesia	1	"
말레이시아 Malaysia	2	"
중 공 P. R. O. C	1	"
인도 India	2	"
인도네시아 Indonesia	1	"
타이 Thailand	2	"
인도네시아 Indonesia	1	"
인도 India	1	"
타이 Thailand	1	"
중 공 P. R. O. C	1	"
인도네시아 Indonesia	1	"
" "	1	"
중 공 P. R. O. C	1	"
" "	1	"
인도네시아 Indonesia	2	"
중 공 P. R. O. C	1	"
인도네시아 Indonesia	4	"
중 공 P. R. O. C	1	"
타이 Thailand	1	"
중화민국 R. O. C	6	"
인도네시아 Indonesia	5	"

식 물 명			해 충 명	
Host			Pest	
지	각	Aurantii immature	권 연 벌 레	Lasioderma serricorne
"	"	"	거 짓 쌀 도 독	Tribolium castaneum
"	"	"	"	" "
"	"	"	어 리 거 짓 쌀 도 독	" confusum
"	"	"	"	" "
"	"	"	누 록 바 구 미	Aracercus fasciculatus
"	"	"	가루민다드미과의일종	Trogium pulsatorium
"	"	"	세 편 충 과	Silvanidae. Gen. et sp.
"	"	"	세 편 충 과 의 일 종	Ahasverus advena
"	"	"	"	" "
"	"	"	화 랑 꼭 나 방	Plodia interpunctella
지	골 피	Lycii radix	거 짓 쌀 도 독	Tribolium castaneum
"	"	"	가루민다드미과의일종	Trogium pulsatorium
"	"	"	권 연 벌 레	Lasioderma serricorne
"	"	"	세 편 충 과 의 일 종	Ahasverus advena
"	"	"	"	" "
지	황	Rehmaniae Rhizoma	권 연 벌 레	Lasioderma serricorne
"	"	"	가루민다드미과의일종	Trogium pulsatorium
진	범	Lycoctoni radix	세 편 충 과 의 일 종	Ahasverus advena
천	문 동	Asparagi radix	권 연 벌 레	Lasioderma serricorne
"	"	"	"	" "
"	"	"	가루민다드미과의일종	Trogium pulsatorium
"	"	"	거 짓 쌀 도 독	Tribolium castaneum
"	"	"	"	" "
"	"	"	톱 가 슝 머 리 대 장	Oryzaephilus surinamensis
"	"	"	반 밀 빠 진 벌 레	Carpophilus hemipterus
"	"	"	개 나 무 죽 과 의 일 종	Heterobostrychus hunatipennis
"	"	"	길 쪽 벌 레 과 의 일 종	Bitoma parallela
"	"	"	누 록 바 구 미	Aracercus fasciculatus
"	"	"	세 편 충 과 의 일 종	Ahasverus advena
"	"	"	"	Silvanus lewisi

생 산 국 Country of Origin			발 견 회 수 Number of Interception	검 역 지 Port of Entry
중 공	공	P.R.O.C	9	부 산
중 화 민 국	국	R.O.C	1	"
중 공	공	P.R.O.C	1	"
중 화 민 국	국	R.O.C	1	"
중 공	공	P.R.O.C	1	"
중 화 민 국	국	R.O.C	1	"
"	"	"	1	"
"	"	"	1	"
"	"	"	4	"
중 공	공	P.R.O.C	1	"
인 도 베 시 아		Indonesia	1	"
인 도 베 시 아		Indonesia	1	"
중 공	공	P.R.O.C	1	"
"	"	"	2	"
인 도 베 시 아		Indonesia	1	"
중 공	공	P.R.O.C	1	"
중 공	공	P.R.O.C	1	"
인 도 베 시 아		Indonesia	1	"
인 도 베 시 아		Indonesia	1	"
인 도 베 시 아		Indonesia	5	"
중 공	공	P.R.O.C	3	"
인 도 베 시 아		Indonesia	1	"
"	"	"	2	"
중 공	공	P.R.O.C	1	"
인 도 베 시 아		Indonesia	2	"
"	"	"	1	"
중 공	공	P.R.O.C	1	"
인 도 베 시 아		Indonesia	1	"
중 공	공	P.R.O.C	1	"
인 도 베 시 아		Indonesia	2	"
중 공	공	P.R.O.C	1	"



식물명			해충명	
Host			Pest	
천	련자	Azedarachi semen	권연벌레	Lasioderma serricorne
"	"	"	"	"
"	"	"	"	"
"	"	"	거짓쌀도둑	Tribolium castaneum
"	"	"	세편충과의일종	Ahasverus advena
천	오	Coniti radix	거짓쌀도둑	Tribolium castaneum
"	"	"	권연벌레	Lasioderma serricorne
"	"	"	"	"
"	"	"	어리거짓쌀도둑	Tribolium confusum
"	"	"	가루민다드미과의일종	Trogium pulsatorium
"	"	"	반밀빠진벌레	Carpophilus hemiptera
"	"	"	톱가슴머리대장	Oryzaephilus surinamensis
"	"	"	세편충과의일종	Ahasverus advena
천	화분	Trichosanthes radix	가루민다드미과의일종	Trogium pulsatorium
"	"	"	권연벌레	Lasioderma serricorne
"	"	"	세편충과의일종	Silvanus lewisii
"	"	"	"	"
천	황련	Picrorrhizae rhizoma	가루민다드미과의일종	Trogium pulsatorium
"	"	"	세편충과의일종	Ahasverus advena
청	피	Aurantii pericarpium	권연벌레	Lasioderma serricorne
"	"	"	"	"
초	과	Amomi Medii Fructus	권연벌레	Lasioderma serricorne
"	"	"	"	"
"	"	"	"	"
"	"	"	거짓쌀도둑	Tribolium castaneum
"	"	"	"	"
"	"	"	가루민다드미과의일종	Trogium pulsatorium
"	"	"	어리거짓쌀도둑	Tribolium confusum
"	"	"	팥바구미	Callosobruchus chinensis
"	"	"	톱가슴머리대장	Oryzaephilus surinamensis

생 산 국 Country of Origin	발 견 회 수 Number of Interception	검 역 지 Port of Entry
말 레 이 지 아 Malaysia	2	부 산
인 도 India	1	"
인 도 베 시 아 Indonesia	1	"
" "	1	"
중 공 P.R.O.C	1	"
인 도 베 시 아 Indonesia	1	"
" "	2	"
중 공 P.R.O.C	4	"
" "	1	"
인 도 베 시 아 Indonesia	1	"
" "	1	"
중 공 P.R.O.C	1	"
인 도 베 시 아 Indonesia	1	"
중 공 P.R.O.C	1	"
인 도 베 시 아 Indonesia	1	"
일 본 Japan	1	"
중 공 P.R.O.C	1	"
중 공 P.R.O.C	1	"
인 도 베 시 아 Indonesia	1	"
중 화 민 국 R.O.C	1	"
중 공 P.R.O.C	1	"
인 도 베 시 아 Indonesia	3	"
중 공 P.R.O.C	8	"
말 레 이 지 아 Malaysia	1	"
인 도 베 시 아 Indonesia	1	"
중 공 P.R.O.C	1	"
" "	1	"
말 레 이 지 아 Malaysia	1	"
인 도 베 시 아 Indonesia	1	"
중 공 P.R.O.C	1	"

식 물 명			점 출 균	
Host			Diseases	
초	과	Amomi Medii Fructus	세 편 충 과의 일 종	Ahasverus advena
"	"	"	"	" "
초	두 구	Amomi globosi fructus	가루민다드미과의 일 종	Trogium pulsatorium
"	"	"	"	" "
"	"	"	거 짓 쌀 도 독	Tribolium castaneum
"	"	"	권 연 벌 레	Lasioderma serricorne
"	"	"	"	" "
"	"	"	다 드 미 번 레 목	Psocoptera
"	"	"	어 리 거 짓 쌀 도 독	Tribolium confusum
"	"	"	밭 밑 파 진 벌 레	Carpophilus hemipterus
"	"	"	톱 가 슈 어 리 대 상	Oryzaephilus surinamensis
"	"	"	"	" "
"	"	"	세 편 충 과의 일 종	Ahasverus advena
"	"	"	"	" "
초	오	Aconitum radix	권 연 벌 레	Lasioderma serricorne
"	"	"	"	" "
"	"	"	거 짓 쌀 도 독	Tribolium castaneum
"	"	"	어 리 거 짓 쌀 도 독	" confusum
"	"	"	일 삼 벌 레	Stegobium paniceum
"	"	"	세 편 충 과의 일 종	Ahasverus advena
"	"	"	"	" "
"	"	"	"	Silvanus lewisi
침	향	Aquilariae lignum	권 연 벌 레	Lasioderma serricorne
"	"	"	갈 색 머 리 대 장	Cryptolestes ferrugineus
"	"	"	어 리 거 짓 쌀 도 독	Tribolium confusum
"	"	"	권 연 벌 레	Lasioderma serricorne
"	"	"	"	" "
"	"	"	가루민다드미과의 일 종	Trogium pulsatorium
"	"	"	"	" "
카	나 불	Cardamom	갈 색 머 리 대 장	Cryptolestes ferrugineus
"	"	"	권 연 벌 레	Lasioderma serricorne
"	"	"	세 편 충 과의 일 종	Ahasverus advena

생 산 국 Country of Origin		발 견 회 수 Number of Interception	검 역 지 Port of Entry
인도네시아	Indonesia	1	부 산
중공	P.R.O.C	1	"
인도네시아	Indonesia	2	"
중공	P.R.O.C	1	"
인도네시아	Indonesia	1	"
"	"	5	"
중공	P.R.O.C	6	"
인도네시아	Indonesia	1	"
중공	P.R.O.C	1	"
인도네시아	Indonesia	1	"
"	"	2	"
중공	P.R.O.C	1	"
인도네시아	Indonesia	2	"
중공	P.R.O.C	1	"
인도네시아	Indonesia	6	"
중공	P.R.O.C	6	"
인도네시아	Indonesia	2	"
중공	P.R.O.C	1	"
인도네시아	Indonesia	1	"
"	"	3	"
중공	P.R.O.C	2	"
인도네시아	Indonesia	1	"
인도	India	1	"
중공	P.R.O.C	2	"
"	"	1	"
"	"	3	"
인도네시아	Indonesia	1	"
"	"	1	"
중공	P.R.O.C	3	"
스리랑카	Sri Lanka	1	"
싱가폴	Singapore	1	"
스리랑카	Sri Lanka	1	"

식 물 명 Host	검 출 균 Diseases
크로버 (정향) Cloves	갈색 머리대장 <i>Cryptolestes ferrugineus</i>
코리앤드 Ground corriander	갈색 머리대장 <i>Cryptolestes ferrugineus</i>
"	권연벌레 <i>Lasioderma serricorne</i>
토사자 Cucutae semen	권연벌레 <i>Lasioderma serricorne</i>
"	" "
"	" "
"	거짓쌀도둑 <i>Tribolium castaneum</i>
"	" "
"	어리거짓쌀도둑 " <i>confusum</i>
"	진나무좀과의일종 <i>Hetrobostrychus hamatipennis</i>
"	가루민다드미과의일종 <i>Trogium pulsatorium</i>
"	" "
"	누룩바구미 <i>Aræoxerus fasciculatus</i>
"	반밀빠진벌레 <i>Carpophilus hemipterus</i>
"	톱가슴머리대장 <i>Oryzaephilus surinamensis</i>
"	" "
"	세편충과의일종 <i>Ahasverus advena</i>
"	" "
"	" <i>Silvanus lewisi</i>
파고지 Pasoraliae semen	권연벌레 <i>Lasioderma serricorne</i>
"	" "
"	" "
"	가루민다드미과의일종 <i>Trogium pulsatorium</i>
"	반밀빠진벌레 <i>Carpophilus hemipterus</i>
"	세편충과의일종 <i>Ahasverus advena</i>
"	" "
"	톱가슴머리대장 <i>Oryzaephilus surinamensis</i>
파국 Herpestridis radix	권연벌레 <i>Lasioderma serricorne</i>
"	" "
"	거짓쌀도둑 <i>Tribolium castaneum</i>
"	" "

생 산 국 Country of Origin		발 견 회 수 Number of Interception	검 역 지 Port of Entry
마다가스카르	Madagascar	1	부 산
모 로 코	Morocco	2	"
싱 가 폴	Singapore	1	"
인 도 베 시 아	Indonesia	7	"
중 공	P.R.O.C	6	"
타 이	Thailand	3	"
중 공	P.R.O.C	1	"
타 이	Thailand	1	"
"	"	1	"
중 공	P.R.O.C	1	"
인 도 베 시 아	Indonesia	1	"
타 이	Thailand	1	"
중 공	P.R.O.C	1	"
인 도 베 시 아	Indonesia	1	"
"	"	2	"
타 이	Thailand	1	"
인 도 베 시 아	Indonesia	3	"
중 공	P.R.O.C	2	"
인 도 베 시 아	Indonesia	1	"
인 도 베 시 아	Indonesia	4	"
중 공	P.R.O.C	2	"
타 이	Thailand	1	"
인 도 베 시 아	Indonesia	1	"
"	"	1	"
"	"	1	"
중 공	P.R.O.C	1	"
인 도 베 시 아	Indonesia	1	"
인 도 베 시 아	Indonesia	11	"
중 공	P.R.O.C	10	"
인 도 베 시 아	Indonesia	4	"
중 공	P.R.O.C	1	"

식 물 명			해 충 명	
Host			Pest	
과	극	Herpestridis radix	어 리 거 짓 쌀 도 독	Tribolium confusum
"	"	"	인 삼 벌 레	Stegobium paniceum
"	"	"	다 드 미 벌 레 목	Psocoptera
"	"	"	가 루 미 다 드 미 과 의 일 종	Trogium pulsatorium
"	"	"	수 수 령 이 과	Dermestidae. Gen. et sp.
"	"	"	콩 바 구 미 과 의 일 종	Acanthoscelides obtectus
"	"	"	톱 가 슝 머 리 대 장	Oryzaephilus surinamensis
"	"	"	"	"
"	"	"	누 록 바 구 미	Araecerus fasciculatus
"	"	"	반 밀 빠 진 벌 레	Carpophilus hemipterus
"	"	"	새 편 충 과 의 일 종	Ahasverus advena
"	"	"	"	"
"	"	"	"	Silvanus lewisi
"	"	"	"	"
"	"	"	표 본 벌 레 과 의 일 종	Bitoma parallela
과	두	Tiglii semen	권 연 벌 레	Lasioderma serricorne
"	"	"	"	"
포	부 자	Aconiti tuber	권 연 벌 레	Lasioderma serricorne
"	"	"	"	"
"	"	"	거 짓 쌀 도 독	Tribolium castaneum
포	황	Tyihae pollen	거 짓 쌀 도 독	Tribolium castaneum
꺾	밭	Piperis longi fructus	권 연 벌 레	Lasioderma serricorne
"	"	"	"	"
"	"	"	개 나무 종 과 의 일 종	Heterobostrychus hamatipennis
"	"	"	새 편 충 과 의 일 종	Ahasverus advena
"	"	"	팔 바 구 미	Callosobruchus chinensis
행	인	Ansu semen	권 연 벌 레	Lasioderma serricorne
"	"	"	"	"
"	"	"	"	"
"	"	"	거 짓 쌀 도 독	Tribolium castaneum

생 산 국		발 견 회 수	검 역 지
Country of Origin		Number of Interception	Port of Entry
중 공	P. R. O. C	1	부 산
인도네시아	Indonesia	1	"
"	"	1	"
중 공	P. R. O. C	5	"
"	"	1	"
"	"	1	"
인도네시아	Indonesia	2	"
중 공	P. R. O. C	1	"
인도네시아	Indonesia	1	"
"	"	1	"
"	"	5	"
중 공	P. R. O. C	4	"
인도네시아	Indonesia	1	"
중 공	P. R. O. C	1	"
인도네시아	Indonesia	1	"
인도	India	1	"
인도네시아	Indonesia	1	"
인도네시아	Indonesia	1	"
중 공	P. R. O. C	1	"
인도네시아	Indonesia	1	"
인도네시아	Indonesia	2	"
인도네시아	Indonesia	6	"
중 공	P. R. O. C	5	"
"	"	1	"
인도네시아	Indonesia	1	"
인도	India	1	"
인도네시아	Indonesia	9	"
중 공	P. R. O. C	8	"
타이	Thailand	1	"
인도네시아	Indonesia	5	"



식 물 명			해 충 명	
Host			Pest	
생	인	Ansu semen	저 깃 쌀 도 독	<i>Tribolium castaneum</i>
"	"	"	다 드 미 벌 레 목	Psocoptera
"	"	"	표본벌레과의일종	<i>Bitoma parallela</i>
"	"	"	가루미다드미과의일종	<i>Trogium pulsatorium</i>
"	"	"	"	"
"	"	"	뽕가슴머리대장	<i>Oryzaephilus surinamensis</i>
"	"	"	"	"
"	"	"	화 량 곡 나 방	<i>Plodia interpunctella</i>
"	"	"	노린재과의일종	<i>Exptochiomera japonica</i>
"	"	"	반밀빠진벌레	<i>Carpophilus hemipterus</i>
"	"	"	세편충과의일종	<i>Ahasverus Advena</i>
"	"	"	"	"
"	"	"	"	<i>Silvanus lewisi</i>
호	로	Trigonellae semen	갈색머리대장	<i>Cryptolestes ferrugineus</i>
"	"	"	저 깃 쌀 도 독	<i>Tribolium castaneum</i>
"	"	"	권 연 벌 레	<i>Lasioderma serricorne</i>
"	"	"	"	"
"	"	"	가 루 좀 벌 레	<i>Rhizopertha dominica</i>
"	"	"	세편충과의일종	<i>Ahasverus advena</i>
"	"	"	"	"
"	"	"	뽕가슴머리대장	<i>Oryzaephilus surinamensis</i>
호	마	Sesami semen	권 연 벌 레	<i>Lasioderma serricorne</i>
호	황	Picrorhiza radix	권 연 벌 레	<i>Lasioderma serricorne</i>
"	"	"	뽕가슴머리대장	<i>Oryzaephilus surinamensis</i>
"	"	"	세편충과의일종	<i>Silvanus lewisi</i>
"	"	"	팥 바 구 미	<i>Callosobruchus chinensis</i>
황	기	Astragali radix	권 연 벌 레	<i>Lasioderma serricorne</i>
황	련	Coptidis rhizoma	권 연 벌 레	<i>Lasioderma serricorne</i>
"	"	"	저 깃 쌀 도 독	<i>Tribolium castaneum</i>
"	"	"	수 수 령 이 과	Dermestidae, Gen, et sp.

생 산 국 Country of Origin		발 견 회 수 Number of Interception	검 역 지 Port of Entry
중 공	P. R. O. C	2	부 산
인도네시아	Indonesia	1	"
"	"	1	"
"	"	1	"
중 공	P. R. O. C	3	"
인도네시아	Indonesia	2	"
중 공	P. R. O. C	1	"
인도네시아	Indonesia	1	"
중 공	P. R. O. C	1	"
인도네시아	Indonesia	1	"
"	"	4	"
중 공	P. R. O. C	2	"
타 이	Thailand	1	"
인 도	India	1	"
인도네시아	Indonesia	1	"
"	"	3	"
타 이	Thailand	1	"
인도네시아	Indonesia	1	"
"	"	1	"
인 도	India	1	"
중 공	P. R. O. C	1	"
타 이	Thailand	1	"
인도네시아	Indonesia	1	"
"	"	1	"
중 공	P. R. O. C	1	"
"	"	1	"
중 공	P. R. O. C	1	"
중 공	P. R. O. C	4	"
인도네시아	Indonesia	1	"
중 공	P. R. O. C	1	"

식 물 명			해 충 명	
Host			Pest	
황	련	<i>Coptidis rhizoma</i>	콩바구미과의 일종	<i>Acanthoscelides obtectus</i>
"	"	"	가루민다드미과의 일종	<i>Trogium pulsatorium</i>
"	"	"	"	"
"	"	"	반밀빠진벌레	<i>Carpophilus hemipterus</i>
"	"	"	세편충과의 일종	<i>Ahasverus advena</i>
"	"	"	"	<i>Silvanus lewisi</i>
"	"	"	"	"
홍	화	<i>Carthami flos</i>	권연벌레	<i>Lasioderma serricorne</i>
"	"	"	"	"
"	"	"	"	"
"	"	"	가깃쌀도둑	<i>Tribolium castaneum</i>
"	"	"	톱가슴머리대장	<i>Oryzaephilus surinamensis</i>
"	"	"	"	"
"	"	"	화랑꼭나방	<i>Plodia interpunctella</i>
"	"	"	반밀빠진벌레	<i>Carpophilus hemipterus</i>
"	"	"	가루민다드미과의 일종	<i>Trogium pulsatorium</i>
"	"	"	"	"
"	"	"	세편충과의 일종	<i>Ahasverus advena</i>
"	"	"	"	"
"	"	"	"	<i>Silvanus lewisi</i>
회	향	<i>Foeniculi fructus</i>	권연벌레	<i>Lasioderma serricorne</i>
"	"	"	"	"
"	"	"	세편충과의 일종	<i>Silvanus lewisi</i>
후	박	<i>Machili cortex</i>	거깃쌀도둑	<i>Tribolium castaneum</i>
"	"	"	누룩바구미	<i>Araecerus fasciculatus</i>
"	"	"	가루좀벌레	<i>Rhizopertha dominica</i>
"	"	"	인삼벌레	<i>Stegobium paniceum</i>
"	"	"	반밀빠진벌레	<i>Carpophilus hemipterus</i>
"	"	"	세편충과의 일종	<i>Ahasverus advena</i>
"	"	"	"	<i>Silvanus lewisi</i>

생 산 국			발 견 회 수	결 역 지
Country of Origin			Number of Interception	Port of Entry
중	공	P. R. O. C	1	부 산
일	본	Japan	1	"
중	공	P. R. O. C	2	"
"	"	"	1	"
인 도	베 시 아	Indonesia	2	"
일	본	Japan	1	"
중	공	P. R. O. C	1	"
말 레 이 지 아		Malaysia	1	"
인 도	베 시 아	Indonesia	5	"
중	공	P. R. O. C	10	"
인 도	베 시 아	Indonesia	1	"
"	"	"	1	"
중	공	P. R. O. C	1	"
인 도	베 시 아	Indonesia	1	"
"	"	"	1	"
"	"	"	1	"
중	공	P. R. O. C	3	"
인 도	베 시 아	Indonesia	9	"
중	공	P. R. O. C	5	"
말 레 이 지 아		Malaysia	1	"
인 도	베 시 아	Indonesia	1	"
중	공	P. R. O. C	2	"
중 화	민 국	R. O. C	1	"
중	공	P. R. O. C	3	"
"	"	"	3	"
"	"	"	3	"
일	본	Japan	1	"
"	"	"	1	"
"	"	"	1	"
"	"	"	1	"

식 물 명		해 충 명	
Host		Pest	
해 금 자	Lygodium	견 연 벌 레	Lasioderma serricorne
"	"	"	"
"	"	새편충과의일종	Ahasverus advena
흑 편 부 자	Aconiti tuber	인 삼 벌 레	Stegobium panicum
"	"	거 깃 쌀 도둑	Tribolium castaneum
관 음 죽 종 자	Rhapis dwarf seed	톱가슴머리배장	Oryzaephilus surinamensis
노간주나무종자	Juniper seed	새편충과의일종	Silvanus lewisi
메밀종자	Buckwheat seed	쌀 바 구 미	Sitophilus oryzae
"	"	가루좀벌레	Rhizopertha dominica
야 자 종 자	Palm seed	가 루 응 애	Tyroglyphus farinae
극락초화종자	Bird of Paradise flower seed	"	" "
관음죽묘목	Rhapis dwarf seedling	뿌 리 응 애	Rhizoglyphus echenopus
소나무묘목	Pine seedling	노 린 재 목	Hemiptera
"	"	씩 이 선 충	Pratylenchus sp.
"	"	뿌 리 응 애	Rhizoglyphus echenopus
너도밤나무묘목	Beechi seedling	매 미 충 과	Jassidae, Gen. et sp.
단풍나무묘목	Maple "	뿌 리 응 애	Rhizoglyphus echenopus
"	"	씩 이 선 충	Pratylenchus sp.
담쟁이묘목	Ivy "	뿌 리 응 애	Rhizoglyphus echenopus
동백나무묘목	Camellia "	알 푼 토 기	Bourleriella pruinosa
매죽나무묘목	Snowbell "	매 미 충 과	Jassidae, Gen. et sp.
동 양 란 묘	Orchid seedling	진 닷 물 과	Aphididae, Gen. et sp.
"	" "	뿌 리 응 애	Rhizoglyphus echenopus
"	" "	씩 이 선 충	Pratylenchus sp.
동 나무 묘 목	Rattan "	새편충과의일종	Silvanus lewisi
매화나무묘목	Plum blossoms seedling	뿌 리 응 애	Rhizoglyphus echenopus
"	" "	씩 이 선 충	Pratylenchus sp.

생 산 국 Country of Origin		발 견 회 수 Number of Interception	검 역 지 Port of Entry
인도네시아	Indonesia	3	부산
중공	P. R. O. C.	1	"
인도네시아	Indonesia	1	"
인도네시아	Indonesia	1	"
중공	P. R. O. C.	2	"
중화민국	R. O. C.	1	김해
인도네시아	Indonesia	1	부산
일본	Japan	1	제주
"	"	1	"
중화민국	R. O. C.	1	김포
"	"	1	"
일본	Japan	1	부산
"	"	1	"
"	"	2	"
"	"	1	"
"	"	1	"
"	"	1	"
"	"	1	"
"	"	1	김부해
"	"	1	부산
중화민국	R. O. C.	1	김해
"	"	1	김포
인도네시아	Indonesia	1	부산
일본	Japan	1	"
"	"	1	"

식 물 명			해 충 명	
Host			Pest	
매화나무묘목	Plum blossoms seedling		매미충과	Jassidae, Gen. et sp.
명자나무묘목	Flowing quince "		뿌리응애	Rhizoglyphus echenopus
보리수나무묘목	Chinese quince "		" "	" "
보리수나무묘목	Autumn clacagnus "		세편충과일종	Ahasverus advena
"	" "		"	Silvanus lewisi
뽕나무묘목	White mulberry "		뽕나무이	Anomoneura mori
"	" "		썩이선충	Pratylenchus sp.
사과묘목	Apple "		" "	" "
영산홍묘목	Azalea "		" "	" "
오엽송묘목	Japanese white pine seedling		" "	" "
"	" "		뿌리응애	Rhizoglyphus echenopus
"	" "		매미충과	Jassidae, Gen. et sp.
소철묘	Cycas seedling		가루민다드미벌레	Trogiidae, Gen. et sp.
"	" "		거저리과	Tenebrionidae, Gen. et sp.
"	" "		나무쭈시기	Atomaria lewisi
"	" "		밀빠진벌레과	Carpophilus hemipterus
"	" "		"	" pilosellus
"	" "		"	Nitidulidae, Gen. et sp.
"	" "		바구미과	Anosinus decoratus
"	" "		응애	Tetranychidae, Gen. et sp.
"	" "		세편충과의일종	Ahasverus advena
"	" "		흰개미과	Rhinotermitidae, Gen. et sp.
진백묘목			썩이선충	Pratylenchus sp.
선쭈목	Smile rosebay seedling		뿌리응애	Rhizoglyphus echenopus
"	" "		썩이선충	Pratylenchus sp.
"	" "		진달래가루깍지벌레	Phenacoccus azaleae
"	" "		매미충과	Jassidae, Gen. et sp.
치자나무묘목	Cape jasmine "		썩이선충	Pratylenchus sp.
해송묘목	Japanese black pine "		" "	" "

생 산 국 Country of Origin			발 견 회 수 Number of Interception	검 역 지 Port of Entry
일	본	Japan	1	부 산
	"	"	1	"
	"	"	1	"
	"	"	1	"
	"	"	1	"
	"	"	1	"
	"	"	1	"
	"	"	1	"
	"	"	1	"
	"	"	5	"
	"	"	1	"
인도네시아		Indonesia	1	"
일	본	Japan	2	"
	"	"	2	"
	"	"	4	"
	"	"	2	"
	"	"	2	"
	"	"	1	"
	"	"	2	"
	"	"	1	"
	"	"	1	"
	"	"	2	"
	"	"	1	김 해
	"	"	1	부 산
	"	"	1	"
	"	"	1	"



식 물 명			해 충 명		
Host			Pest		
홍 자 단 묘목			매 미 충 과		Jassidae. Gen. et sp.
홍 매 화 묘목	Kerria seedling		썩 이 선 충		Pratylenchus sp.
양 다 래 묘목	Kiwi Fruit seedling		당 근 혹 선 충		Meloidogyne hapla
"	"	"	사 과 위 축 선 충		Tylenchorhynchus nudus
"	"	"	참 선 충 과		Tylenchoidea. Gen. et sp.
십 비 디 움 묘목	Cymbidium "		참 선 충 과		Tylenchoidea. Gen. et sp.
덴 드 로 비 움 묘목	Dendrobium "		"		" "
"	"	"	썩 이 선 충 과		Pratylenchus sp.
벗 나 무 묘목	Japanese hill cherry seedling		참 선 충 과		Tylenchoidea. Gen. et sp.
구 아 과 묘목			"		" "
부 루 베 리 묘목			"		" "
페 이 쥬 아 묘목	Feijoa seedling		"		" "
감 귤 묘목	Orange "		"		" "
코 오 피 나 무 묘목	Common Coffee seedling		"		" "
바 나 나 묘목	Banana seedling		"		" "
"	"	"	뿌 리 응 애		Rhizoglyphus echenopus
"	"	"	바 구 미 과		Curculionidae. Gen. et sp.
바 바 코 묘목			혹 선 충 과		Meloidogyne sp.
딸 기 묘	Strawberry seedling		아 베 네 선 충		Aphelenchus avenae
"	"	"	딸 기 앞 선 충		Aphelenchoides fragariae
"	"	"	콩 썩 이 선 충		Pratylenchus minyus
사 천 나무 묘목	Japanese spindle tree seedling		거 북 밀 작 지 벌 레		Ceroplastes japonicus
포 도 묘 목	Grape seedling		나 선 선 충		Helicotylenchus sp.
"	"	"	민 다 드 미		Trogium pulsatorium
잔 되 묘	Japanese lawn grass seedling		썩 이 선 충		Pratylenchus sp.
멸 꿀 묘			목 조 위 축 선 충		Tylenchorhynchus dubius
"			사 과 썩 이 선 충		Pratylenchus vulnus
차 나무 묘목	Bohea tea seedling		목 조 위 축 선 충		Tylenchorhynchus dubius

생 산 국 Country of Origin			발 견 회 수 Number of Interception	검 역 지 Port of Entry
일	본	Japan	1	부 산
"	"	"	1	"
뉴	질	New Zealand	3	김 포
"	"	"	1	"
일	본	Japan	5	제 주
"	"	"	2	"
"	"	"	1	"
"	"	"	1	"
"	"	"	1	"
"	"	"	2	"
"	"	"	1	"
"	"	"	2	"
"	"	"	6	"
"	"	"	1	"
"	"	"	3	"
"	"	"	1	"
"	"	"	2	"
뉴	질	New Zealand	3	"
일	본	Japan	1	"
"	"	"	1	"
"	"	"	1	"
"	"	"	1	"
프	랑	France	1	김 포
"	"	"	1	"
일	본	Japan	2	"
"	"	"	1	"
"	"	"	1	"
"	"	"	1	"

식물명	Host	해충명	Pest
차나무묘목	Bohea tea seedling	사과썩이선충	Pratylenchus vulnus
백합구근	Lily bulb	썩이선충	" sp.
"	"	뿌리응애	Rhizoglyphus echenopus
"	"	마늘줄기선충	Ditylenchus dipsaci
"	"	"	" "
"	"	"	" "
"	"	혹선충과	Meloidogyne sp.
브로디에아구근	Brodiaea bulb	뿌리응애	Rhizoglyphus echenopus
튤립구근	Tulip "	"	" "
글러디올러스구근	Sword lily "	"	" "
"	" "	마이산잎벌레	Chrysomela tremulae
아이리스구근	Iris "	뿌리응애	Rhizoglyphus echenopus
"	" "	마늘줄기선충	Ditylenchus dipsaci
라널큘러스구근	Ranunculus "	뿌리응애	Rhizoglyphus echenopus
합 계 Total			

생 산 국 Country of Origin			발 견 회 수 Number of Interception	검 역 지 Port of Entry
일	본	Japan	1	김 포
"	"	"	2	부 산
네	덜	Netherland	2	김 포
"	"	"	5	"
미	국	U. S. A.	1	"
일	본	Japan	2	제 주
"	"	"	1	"
네	덜	Netherland	1	부 산
"	"	"	2	부 산, 김 포
"	"	"	7	김 포
"	"	"	1	"
"	"	"	8	"
"	"	"	1	"
일	본	Japan	1	"

## 정 오 표

페이지	행	오	정
24	9 (양서류)	Amptibia	Amphibia
26	6 (오리육)	Duckling	Duckling
28	10 (개구리)	개구리 Amptibia	양서류 Amphibia
28	31 (아생우세류)	아생우세류	아생우세류
37	34 (383,386)	383,386	383,361
40	23 (Mo Hair)	Mo Hair	Mohair
43	18 (9)	9	2
43	24 (466)	466	1,466
50	11 (9,640)	9,640	19,640
52	14 (말)	Horre	Horse
69	6 (녹용)	Young Antle of the Deer	Young Antler of the Deer
77	22 (녹용)	Young Antle of the Deer	Young Antler of the Deer
78	22 (녹용)	Young Antle of the Deer	Young Antler of the Deer
92	22 (여우)	Fax	Fox
94	22 (여우)	Fax	Fox
117	2 (계)	Tota	Total
124	5 (캐나다)	Canade	Canada
126	5 (캐나다)	Canade	Canada
127	1 (낙타모)	Came Hair	Camel Hair
130	2 (국명)	Ry Country	By Country
131	1 (축산물)	Animal Products	Animal Products
132	2 (우육)	Beet	Beef
137	2 (말)	Norse	Horse
142	1 (깃털)	Down & Feather	Down & Feather
146	14 (이스라엘)	Isreal	Israel
148	10 (프랑스)	Freance	France
153	2 (피분)	Skin Meat	Skin Meal
155	2 (녹용)	Young Anther of the Deer	Young Antler of the Deer
156	21 (돈육)	Port	Pork