

19812143

1992년

어가경제통계

The Report on the Fishery Household Economy Survey

농림수산부

Ministry of Agriculture, Forestry & Fisheries
Republic of Korea

목 차

Contents

제	목	Subject	Page
제 1 부 조사개요 및 동향		Chapter 1 Outline of Survey & Annual Trend	
I. 조 사 개 요		Outline of the Survey	
1.	조 사 목 적	Purpose of the Survey	9
2.	조 사 기 구 및 업 무	Organization	9
3.	조 사 연 력	Background of the Survey	9
4.	조 사 대 상	Scope of the Survey	10
5.	표 본 설 계	Sampling Design	10
6.	조 사 사 항	Survey Items	11
7.	조 사 방 법	Survey Methodology	12
8.	조 사 항 목 분 류	Classification of Items	12
9.	주 요 항 목 해 설	Explanation for Major Items	17
10.	이 용 상 주 의 사 항	Note for the Users	18
11.	조 사 지 구 일 략 표	List of Enumeration Districts	23
II. 어 가 경 제 동 향		Annual Trend of Fishery Household Economy	
1.	어 가 소 득	Fishery Household Income	25
2.	가 계 비	Living Expenses	29
3.	어 가 자 산	Fishery Household Assets	30
4.	어 가 부 채	Fishery Household Liabilities	31
제 2 부 통계표 I (연도별)		Chapter 2 Table of Statistics I (By Year)	
I. '92 표 본 어 가 개 황		Outline of Sample Fishery Household	
1.	표 본 어 가 개 황	Outline of Sample Fishery Household	54
2.	어 업 시 설 현 황	Status of Facilities for Fishery	54
3.	생 활 환 경	Living Environment	54
4.	가 구 원 상 황	Status of Family Members	56
4-1	성 별	by Sex	56
4-2	연 령 별	by Age	56
4-3	학 령 별	by Educational Status	56
4-4	주 업 별	by Main Job	57

제 목	Subject	Page
4-5 부 업 별	by Side Job	57
II. 어 가 경 제 주 요 지 표	Major indicators of Fishery Household Economy	
1. 총 관	Summary	58
2. 어 업 조 수 입	Fishery Gross Receipts	60
3. 어 업 경 영 비	Fishery Management Expenditures	62
4. 어 업 수 지	Fishery Receipts and Expenditures	64
5. 겸 업 수 입	Side Business Receipts	66
6. 겸 업 지 출	Side Business Expenditures	68
7. 사 업 외 수 지	Non-Business Receipts & Expenditures	70
8. 이 전 수 입	Transferred Receipts	71
9. 조 세 공 과 금	Taxes & Public Charges	71
10. 가 계 비	Living Expenses	72
11. 어 가 자 산	Fishery Household Assets	74
12. 차 입 처 별 차 입 금	Fishery Household Liabilities by Borrowing	76
13. 용 도 별 차 입 금	Fishery Household Liabilities by Using	77
14. 어 업 별 노 동 부 하 량	Labor Hours by Type of Fishery	78
15. 어 가 노 동 부 하 량	Labor Hours of Fishery Household	80
16. 어 업 생 산 량	Fishery Products	81
제 3 부 통 계 표 II (어업형태별)	Chapter 3 Table of Statistics II (By Fishing Method)	
1. 총 관	Summary	86
2. 어 업 조 수 입	Fishery Gross Receipts	87
3. 어 업 경 영 비	Fishery Management Expenditures	88
4. 겸 업 수 입	Side Business Receipts	89
5. 겸 업 지 출	Side Business Expenditures	90
6. 사 업 외 수 입	Non-Business Receipts	91
7. 사 업 외 지 출	Non-Business Expenditures	91
8. 이 전 수 입	Transferred Receipts	91
9. 조 세 공 과 금	Taxes & Public Charges	91
10. 재 산 적 수 입	Receipts from Disposal of Property	92
11. 재 산 적 지 출	Expenditures for Procurement of Property	93
12. 가 계 비	Living Expenses	94
13. 어 가 자 산	Fishery Household Assets	96
14. 차 입 처 별 부 채	Fishery Household Liabilities by Borrowing	97

제	목	Subject	Page
15.	용도별부채	Fishery Household Liabilities by Using	97
16.	어업별노동투하량	Labor Hours by Type of Fishery	98
17.	어가노동투하량	Labor Hours of Fishery Household	99
18.	어업생산량	Fishery Products	100
19.	감가상각비	Depreciation	101
20.	재고농수산물	Changes in Agricultural & Fishery Products Inventory	102
21.	재고생산자재	Changes in Productive Materials Inventory	102
제 4 부 통계표 Ⅲ (월 별)		Chapter 4 Table fo Statistics Ⅲ (By Month)	
I. 전 국 평 균		National Average	
1.	주요지표	Major Indicators of Fishery Household Economy	106
2.	어업수지	Fishery Receipts and Expenditures	108
2-1	어업수입	Fishery Receipts	108
2-2	어업지출	Fishery Expenditures	108
3.	겸업수지	Side Business Receipts & Expenditures	110
3-1	겸업수입	Side Business Receipts	110
3-2	겸업지출	Side Business Expenditures	110
4.	사업외수지	Non-Business Receipts & Expenditures	112
5.	이전수입, 조세공과금, 분가지출	Transferred Receipts, Taxes & Public Charges, Branch Family Expenditures	112
6.	재산적수지	Property Receipts & Expenditures	114
6-1	재산적수입	Receipts from Disposal of Property	114
6-2	재산적지출	Expenditures for Procurement of Property	114
7.	가계비	Living Expenses	116
8.	어가노동투하량	Labor Hours of Fishery Household	118
9.	어업생산량	Fishery Products	119
II. 어선비사용가구		Fishery Households Not Using Fishing Boat	
1.	주요지표	Major Indicators of Fishery Household Economy	120
2.	어업수지	Fishery Receipts and Expenditures	122
2-1	어업수입	Fishery Receipts	122
2-2	어업지출	Fishery Expenditures	122
3.	겸업수지	Side Business Receipts & Expenditures	124
3-1	겸업수입	Side Business Receipts	124
3-2	겸업지출	Side Business Expenditures	124

제	목	Subject	Page
4.	사 업 외 수 지	Non-Business Receipts & Expenditures	126
5.	이전수입, 조세공과금, 분 가 지 출	Transferred Receipts, Taxes & Public Charges, Branch Family Expenditures	126
6.	재 산 적 수 지	Property Receipts & Expenditures	128
6-1	재 산 적 수 입	Receipts from Disposal of Property	128
6-2	재 산 적 지 출	Expenditures for Procurement of Property	128
7.	가 계 비	Living Expenses	130
8.	어 가 노 동 투 하 량	Labor Hours of Fishery Household	132
9.	어 업 생 산 량	Fishery Products	133
Ⅲ. 무 동 력 선 사 용 가 구 Fishery Households Using Non-Powered Boat			
1.	주 요 지 표	Major Indicators of Fishery Household Economy	134
2.	어 업 수 지	Fishery Receipts and Expenditures	136
2-1	어 업 수 입	Fishery Receipts	136
2-2	어 업 지 출	Fishery Expenditures	136
3.	겸 업 수 지	Side Business Receipts & Expenditures	138
3-1	겸 업 수 입	Side Business Receipts	138
3-2	겸 업 지 출	Side Business Expenditures	138
4.	사 업 외 수 지	Non-Business Receipts & Expenditures	140
5.	이전수입, 조세공과금, 분 가 지 출	Transferred Receipts, Taxes & Public Charges, Branch Family Expenditures	140
6.	재 산 적 수 지	Property Receipts & Expenditures	142
6-1	재 산 적 수 입	Receipts from Disposal of Property	142
6-2	재 산 적 지 출	Expenditures for Procurement of Property	142
7.	가 계 비	Living Expenses	144
8.	어 가 노 동 투 하 량	Labor Hours of Fishery Household	146
9.	어 업 생 산 량	Fishery Products	147
Ⅳ. 동 력 선 사 용 가 구 Fishery Households Using Powered Boat			
1.	주 요 지 표	Major Indicators of Fishery Household Economy	148
2.	어 업 수 지	Fishery Receipts and Expenditures	150
2-1	어 업 수 입	Fishery Receipts	150
2-2	어 업 지 출	Fishery Expenditures	150
3.	겸 업 수 지	Side Business Receipts & Expenditures	152
3-1	겸 업 수 입	Side Business Receipts	152
3-2	겸 업 지 출	Side Business Expenditures	152
4.	사 업 외 수 지	Non-Business Receipts & Expenditures	154

제 목	Subject	Page
5. 이 전 수 입, 조 세 공 과 금, 분 가 지 출	Transferred Receipts, Taxes & Public Charges, Branch Family Expenditures	154
6. 재 산 적 수 지	Property Receipts & Expenditures	156
6-1 재 산 적 수 입	Receipts from Disposal of Property	156
6-2 재 산 적 지 출	Expenditures for Procurement of Property	156
7. 가 제 비	Living Expenses	158
8. 어 가 노 동 투 하 량	Labor Hours of Fishery Household	160
9. 어 업 생 산 량	Fishery Products	161
V. 양 식 업 가 구	Fishery Households of Shallow-Sea Culture	
1. 주 요 지 표	Major Indicators of Fishery Household Economy	162
2. 어 업 수 지	Fishery Receipts and Expenditures	164
2-1 어 업 수 입	Fishery Receipts	164
2-2 어 업 지 출	Fishery Expenditures	164
3. 겸 업 수 지	Side Business Receipts & Expenditures	166
3-1 겸 업 수 입	Side Business Receipts	166
3-2 겸 업 지 출	Side Business Expenditures	166
4. 사 업 외 수 지	Non-Business Receipts & Expenditures	168
5. 이 전 수 입, 조 세 공 과 금, 분 가 지 출	Transferred Receipts, Taxes & Public Charges, Branch Family Expenditures	168
6. 재 산 적 수 지	Property Receipts & Expenditures	170
6-1 재 산 적 수 입	Receipts from Disposal of Property	170
6-2 재 산 적 지 출	Expenditures for Procurement of Property	170
7. 가 제 비	Living Expenses	172
8. 어 가 노 동 투 하 량	Labor Hours of Fishery Household	174
9. 어 업 생 산 량	Fishery Products	175

여백

A decorative border made of small black dots forms a large 'L' shape on the left side of the page, enclosing the main title and chapter information. A horizontal dotted line extends from the top of this 'L' shape to the right, and a vertical dotted line extends from the top of the 'L' shape down to the top of a large circle. The circle is also composed of small black dots and contains the chapter title and subtitle. A horizontal dotted line extends from the right side of the circle to the right edge of the page.

어 가 경 제 조 사
FISHERY HOUSEHOLD ECONOMY SURVEY

제 1 부

Chapter 1

조사개요 및 동향

Outline of Survey
& Annual Trend

여백

제1부 조사개요 및 동향

I. 조 사 개 요

1. 조 사 목 적

본 조사는 우리나라의 어가경제 및 어업경영의 실태를 정확히 파악하여 수산시책 및 수산문제연구의 기초자료로 제공하는데 목적을 두고 있다. 그러므로 본 조사는 어업의 생산형태를 파악함과 동시에 어가경제의 동향과 경제사회의 제 변천에 따른 어촌경제의 구조변화를 파악함으로써 수산시책 수립과 수산업 경영개선을 위한 기초자료를 제공하고 나아가서는 수산문제 연구의 실증적 기초자료를 제공함에 있다.

2. 조사기구 및 업무

본 조사를 위한 조사기구는 중앙에 농림수산부 농수산통계관실 수산통계담당관실이 있으며 지방에는 행정구역 단위로, 각 도에 도 농수산통계사무소를, 연안시군에는 지역별로 군(시)단위 농수산 통계출장소를 설치 운영하고 있다.

가. 농림수산부 농수산통계관실 수산통계담당관실

중앙담당기구인 수산통계담당관실은 조사기획, 조사담당공무원의 교육, 훈련과 지도감독 및 조사자료의 검토, 집계, 결과분석과 공표등 제반업무를 담당하고 있다.

나. 도 농수산통계사무소

도 농수산통계사무소는 연안 시·군 출장소 조사담당공무원에 대한 지도, 감독, 교육 훈련 및 조사표 검토를 담당하고 있다.

다. 연안 시·군 출장소

연안 시·군출장소의 조사담당공무원은 일제부의 배부와 회수, 매주 2회이상 표본어가의 일제부 기장지도 및 기재내용의 정확여부 확인, 원부작성 등 자료수집업무를 담당하고 있다.

라. 표본어가

전국(연안 시·군) 60개 조사지구에서 총 815기구의 표본어가가 선정되어 매일매일의 거래상황을 일제부에 자제식 방법에 의하여 어가가 직접 기장하고 있다.

3. 조 사 연 혁

가. 초기의 어가경제조사

제1차 경제개발 5개년계획의 성공적인 수행과 제2차 경제개발 5개년계획의 최초년도에 들어서면서 어촌경제실태를 정확히 파악할 목적으로 1967년부터 수산업협동조합중앙회에서 본조사를 실시하였으나 제반조사 여건의 미숙으로 1971년에 중단되었다.

1974년부터 수산청에서 본 조사를 관장함에 따라 정부에서 직접 조사하게 되었으며, 그로부터 한국응용 통계연구소에서 표본설계한 어가경제조사를 일반통계 제126-21-1(1974. 5. 8)호로 승인받아 1974. 7. 1부터 전국의 연안 시·군에 50여명의 조사원을 배치하여 조사를 계속하게 되었다.

나. 조사기관의 일원화

수산청이 농수산부장관 소속하에 있으면서도 수산통계는 수산청이, 농산통계는 농수산부가 각각 관장하여 실시하여 왔으나, 농수산부 직제개정(농수산통계기관의 통합 일원화)으로 1978. 4. 12 수산청의 조사통계업무가 농림수산부 통계관실에 흡수 통합되어 수산통계담당관실에서 본 조사를 담당하고, 1981년 조사결과치 부터는 자체전산처리하여 오늘에 이르고 있다.

다. 조사체제의 개편 및 보완

(1) 1982년 표본변경

어가경제조사 표본의 노후화로 인한 표본교체의 필요와 조사결과치의 정도제고를 위하여 1982년에 '80 어업총조사결과를 기초로 표본의 층의 크기는 종전과 동일하게 50개 층으로 하고 표본어가는 500가구에서 750가구로 개편 보완하였으며, 종래의 조사규정, 조사요령 및 조사시식 등을 보완하여 1983년부터 개편된 표본어가를 대상으로 조사하고 조사자료의 집계 및 분석을 전산화하고 있다.

(2) 1988년 표본변경

1980년 어업총조사결과를 기본으로 하고 1985년 간이 어업총조사결과와 1987년의 어업기본통계조사 결과치를 기초로하여 그동안의 어업구조, 어업형태 및 제반어촌여건의 변화 등을 반영하여 1988년에 새로운 표본을 설계하여, 전국의 20개층에서 추출된 60개조사지구, 815호 표본어가를 대상으로 1989년부터 조사하고 있다.

4. 조사 대상

연근해 어업을 경영하는 개인어업가구를 대상으로 ① 어선비사용가구 ② 무동력선 사용가구 ③ 동력선 사용가구 ④ 양식업 가구의 네가지 어업형태별로 분류, 조사하며 원양어업경영체 및 회사, 공동사업체 등은 조사대상에서 제외하였다.

본 조사의 대상인 개인어업가구는 1980년 어업총조사 당시에 규정한 어가정의 즉, "가구주나 가구원 중에서 조사실시전 1년간 1개월이상 판매를 목적으로 수산동식물의 채포나 양식업을 자영한 사람이 있는 가구"와 일치한다.

5. 표본 설계('88년)

가. 모 집 단

'80년 어업총조사구 및 조사결과를 기본으로 하고, 1985년 간이 어업 총조사 결과와 1987년의 어업기본 통계조사결과치를 기초자료로 하였다.

나. 총 화

'80년 어업총조사의 전국 연안시군 1,528개 조사구에서 1/6로 추출한 '87년 어업기본통계조사구 256개

조사구를 대상으로 다음의 층화지표를 사용하여 20개 층으로 층화하고 각층에서 조사구별 누적여가수를 사용하여 확률비례추출 방법으로 3개표본 조사구(총 60개 조사구)를 추출하였다.

다. 층화지표

- 동력선 사용여가의 구성비
- 비어선 여가의 구성비
- 양식업 여가의 구성비
- 조사구의 여가수

라. 표 본 수

표본조사구는 60개 조사구로 하고, 각 조사구마다 11~15가구를 추출하여 총조사여가수를 815가구로 하였다.

마. 표본추출방법

○ 층화 2상2단추출법을 적용(1차추출단위는 '87 어업기본통계조사구, 2차추출단위는 어업가구) 임의 추출하였다.

바. 표본배정

- 전국 추정치의 오차를 최소한으로 줄이도록 하였다.
- 조사가 곤란한 도서, 낙도등은 비표본 오차를 줄이기 위하여 표본추출에서 제외하였다.

사. 목표정도 : 3%이내

아. 도별 표본조사지구 및 조사여가 현황

구 분	계	경 기	강 원	충 남	전 북	전 남	경 북	경 남	제 주
지 구 수	60	6	5	6	5	18	4	12	4
어 가 수	815	80	71	83	68	242	56	160	55

6. 조 사 사 항

가. 가구원 상황

표본여가의 상주가구원 및 동거인에 대하여 경영주와의 관계, 직업, 교육상태 및 노동능력을 조사하였다. 여기서 가구원 또는 동거인이라 함은 3개월이상 합세 동거하는 자로서 3개월이상 출타하였을 경우에는 가구원에서 제외하였다.

나. 여가의 수입 및 지출

여가의 모든수입과 지출은 복식부기의 원리틀 이용한 단식부기의 방식으로 기장하도록 하였다.

- (1) 수입은 어업수입, 겸업수입, 사업외수입, 이전수입, 재산적수입으로 구분하였다.
- (2) 지출은 어업지출, 겸업지출, 사업외지출 및 재산적지출, 조세공과금, 가계비 및 분가지출로 구분하였다.

다. 어가의 재산

표본어가 소유하고 있는 자산 및 부채를 대상으로 하나 여기서는 사업부문 재산만을 조사하였다. 따라서 가구 및 의복등 가계용자산은 조사대상에서 제외하였다.

라. 노동시간

가무원의 노동시간 및 노동일수는 작업별로 조사하였으나, 사업이외의 수입에 종사하는 노동을 제외한 수입적 노동에 대해서만 조사하였고 가계소비활동은 조사하지 않았다.

7. 조 사 방 법

가. 조사장부의 종류

(1) 일 계 부

본 조사의 근간이 되는 일계부는 어가에 비치하여 그날 그날의 어가경제의 동태를 어가에서 직접 기장하는 조사장부이다.

(2) 원 부

원부는 연 2회(연초, 연말) 조사원이 어가재산의 상태와 연간변동을 직접 조사하여 기장하는 조사장부이다.

나. 자료의 수집 및 집계방법

(1) 일 계 부

(가) 표본어가 기장지도

조사담당공무원은 매주 2회이상 어가를 방문하여 일계부 기장을 지도하고 기장내용의 정확여부를 확인한다.

(나) 일계부의 배부 및 회수

매일매일 기장된 일계부는 조사담당공무원이 익월초에 회수하고, 익월분 일계부는 전월말에 배부한다.

(다) 일계부의 검토 및 항목분류

각 어가에서 회수한 일계부는 조사담당공무원이 일괄적으로 완전한 일계부를 작성한 후 수입원과 지출용도에 따라 항목부호를 기입토록 하였다.

(라) 보 고

항목분류 부호의 기입이 끝나면 시·군 출장소에서 어가별로 전산 입력토록 하였다.

(2) 원 부

조사원이 원부의 기재사항을 연 2 회 정확히 조사하여 익년초에 송신하도록 하였다.

8. 조사항목의 분류

가. 집계항목의 분류

항목분류는 어가의 모든 경제활동을 부식부기의 원리에 따라 각 거래교환과정에서 포착하여 조사표에 기장토록 하였다. 그러므로 분류는 일반적으로 상품분류, 수입원 분류, 종류별 및 용도분류방식등에 의

하였으나 현여건과 조사결과와의 이용을 감안하여 다소 편의주의를 택하였으며 구체적 항목분류표는 별표와 같다.

(1) 수입부문

수입부문은 수입원 및 종류별로 사업수입, 사업외수입, 이전수입 및 재산적수입으로 분류하여 각각의 항목을 설정하였다.

(가) 사업수입

사업수입은 자가에서 경영하는 사업의 성과인 수입을 제한하는 것으로 어업수입과 겸업수입으로 분류하였으며 어업수입은 생산부문인 어로어업, 양식업, 수산가공업으로 세분하여 각각 수입원별로 항목을 설정하였으며 위 어획물이 처분되었을때 그 가치를 당해항목의 수입으로 기장한다. 겸업수입은 수입원별로 각각의 항목을 설정하여 농업수입과 기타겸업수입으로 구분하여 기장하도록 하였다.

(나) 사업외 수입

사업외 수입은 자가경영 이외의 수입으로서 이것도 수입원별로 각각의 항목을 설정하였다. 즉, 본수입은 소득계산에 참여할 각종 노임, 급료, 임대료, 이자, 기타 잡수입등에 대하여 각각의 항목을 설정함으로써 각 부분의 거래가 발생하였을 때 항목에 따라 구분하여 기장하도록 하였다.

(다) 이전수입

이전수입은 여가가 비경제활동에서 얻은 수입으로서 '92년 조사결과부터 어업의 소득에서 분리하였으며, 사례금, 송금보조, 피중보조, 퇴직금 및 피해보상금등으로 구분하여 기장토록 하였다.

(라) 재산적 수입

재산적 수입은 종류별로 분류하여 각각의 항목을 설정하였다. 즉 고정자산 및 유동자산의 감소와 차입금등에 대하여 거래가 발생하였을때 해당금액을 각각 해당항목에 계상하도록 하였다.

(2) 지출부문

지출부문은 용도별 및 종류별로 사업지출, 사업외지출, 조세공과금, 가계비, 분가지출 및 재산적지출로 각각 분류하여 항목을 설정하였다.

(가) 사업지출

사업지출은 자가에서 경영하는 사업의 비용을 산출하기 위하여 용도에 따라 어업지출과 겸업지출로 분류하였으며 어업지출은 어업을 경영함으로써 지출되는 제 자재비, 노임, 수리비, 입차료, 선수품비등 용도별로 각각의 항목을 설정하여 거래가 발생하였을때 그 가치를 계상토록 하였다. 그리고 겸업지출은 농업지출과 기타겸업지출로 구분하여 제비용 및 용품구입비등 일체를 계상하도록 하였다.

(나) 사업외 지출

사업외 지출은 수협·농협등 금융기관 차입금에 대한 이자와 단체 및 개인의 차입금에 대한 이자를 계상하도록 하였다.

(다) 조세공과금

국세·지방세 일체, 도로·상하수도 수리비 및 적십자회비·제조합비등 공공적인 성격을 띤 제부담을 계상토록 하였다.

(라) 가계비 지출

가계비는 어가의 생계에 필요한 농수산물 소비필가액, 구입용품 및 기타잡비등으로 분류하였으며, 항목분류방법으로는 개별로 소비하는 개별 항목분류법과 가구원 공동으로 소비하는 공동항목분류법으로 분류하는 방법과 상품별, 용도별로 분류 가장하는 방법이 있으나 다소 편의주의를 택하여 상품별, 용도별로 분류 가장하도록 하였다.

(마) 분가지출

어가에서 분가시에 드는 비용을 제상하도록 하였다.

(바) 재산적 지출

재산적 지출은 종류별로 분류하여 각각의 항목을 설정하였다. 즉 재산적 지출은 고정자산 및 유통자산 증가와 채무반제에 의한 차입금의 감소등으로 거래가 발생하였을 때 그 금액을 각각 해당 항목에 제상토록 하였다.

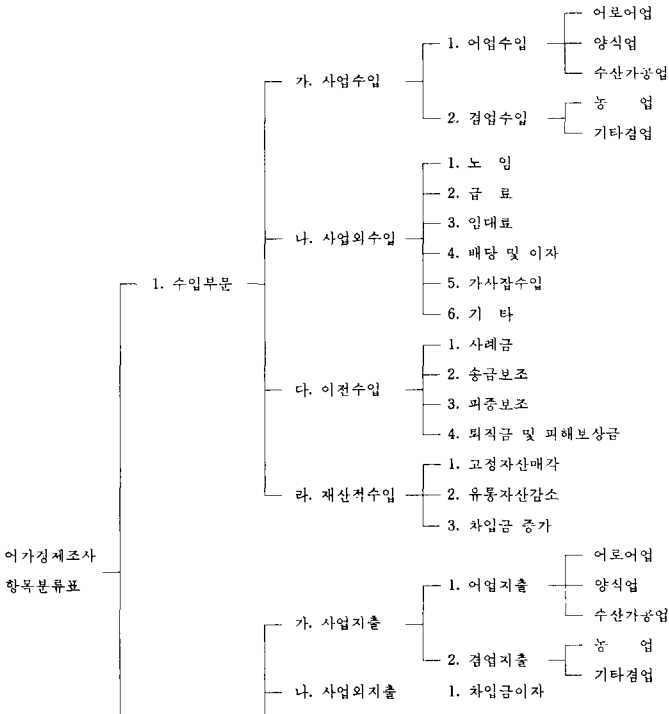

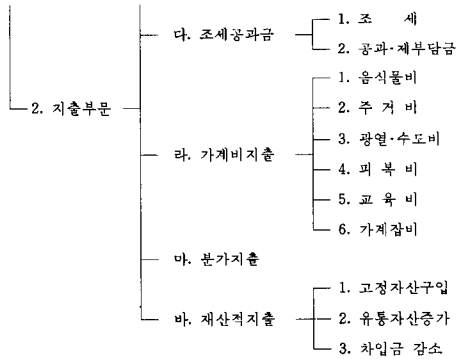

나. 어가재산의 조사내용

어가재산은 연도초 및 연도말 2회에 걸쳐 어가가 소유한 자산 및 부채에 대하여 조사하는 정태조사로서 그 내용을 대별하면 다음과 같다.

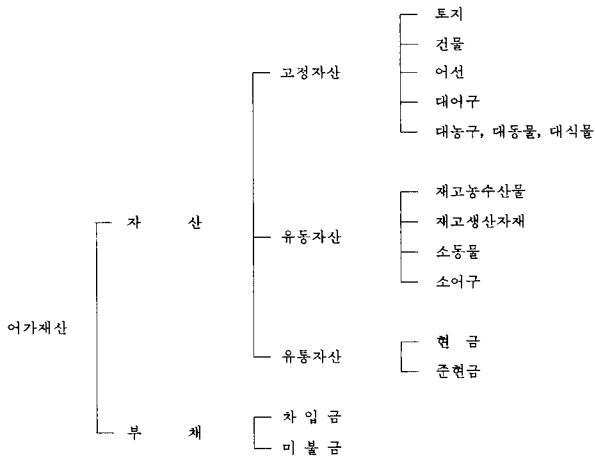

다. 재산의 평가

어기재산의 평가는 원칙적으로 조달원가에 의거하였으며 이미 조달된 고정자산에 대하여는 재조달 시가에 의거 평가하는 방법을 병행하였다. 재산의 평가는 연도초 현재로 평가하므로 연도말에 재평가를 행하지 않는 전진법을 적용하였다. 즉 고정자산의 평가는 조달원가 또는 재조달 시가에 의하였으며 내용년수는 표준 내용년수를 적용하였으며 전내용년수를 초과한 고정자산에 대하여는 인분법에 의한 수정방법을 채택하였다.

연도초 현재가 = 연도초 재조달가 - 당해년도 감가상각비 × 경과년수

연도말 평가액 = 연도초현재가 + 연내증가액 - 연내감소액

$$\text{감가상각비} = \frac{\text{연도초재조달가(신조가)} - \text{잔존가액}}{\text{내용년수}}$$

라. 내용년수

(1) 어선 및 장비내용년수

어	선	내 용 년 수	장	비	내 용 년 수
강	선	25	기	관	25
목	선	15	S	S B	25
F R P	선	30	발	권 기	25
시	엔 트	30	어	탐 기	25
기	타 어	20	방	탐 기	25
			래	이 다	25
			기	타(금 수 체)	25

(2) 건물 내용년수표

구	조	별	내 용 년 수	
			가 공 공 장 (참 고)	처 리 (관 리) 막 사
목	조	와 가 단 총	60	20
목	조	와 가 2 총	60	-
목	조	합 식 단 총	30	20
목	조	합 식 2 총	30	-
철	근	콘 크 리 트 건 물	80	30
벽	돌	토 는 석 조 건 물	70	20
기		타	20	10
가	진	물	조사원이 평가 기입한다	-

9. 주요항목해설

가. 어업조수입

어업조수입은 어가가 당해년도의 어업경영 결과로서 얻은 총 수입으로서 수산물의 판매수입, 현물지출 분 평가액, 수산물의 자가소비 평가액 및 수산물 재고증감액을 합제한 총액

나. 어업경영비

어업경영비는 어업조수입을 획득하는데 소요된 일체의 소모적 비용을 말하는 것으로 현금어업지출, 어업지출 현물평가액, 어업용 고정자산의 감가상각액, 어업생산자재 재고증감액을 합제한 총액

다. 어업소득

어업소득은 어업조수입에서 어업경영비를 차감한 잔액

라. 겸업수지

겸업수지는 농업, 임업, 상공업, 광업, 일반 서비스업에서 획득하는 수입과 그를 위하여 지출되는 일체의 소모적 비용을 말하는 것으로 겸업지출에는 겸업용 고정자산의 감가상각비는 포함시키지 않는다.

마. 겸업소득

겸업소득은 겸업수입에서 겸업지출을 차감한 잔액

바. 사업외 수지

사업외 수입은 노임, 지대, 금표, 배당이자 및 가사수입등의 수입, 사업외 지출은 차입금이자

사. 사업외 소득

사업외 수입에서 사업외 지출을 차감한 잔액

아. 이전수입

어가가 비경제활동에서 얻은 수입

자. 어가소득

어업소득, 겸업소득, 사업외소득 및 이전수입을 가산한 합계액

차. 가치분소득

어가소득에서 조세공과금을 차감한 잔액

카. 가 계 비

가계를 유지하기 위하여 지출하는 소모적 비용으로서 음식물비, 주거비, 광열수도비, 피복비, 교육비, 가계잡비등의 합계액

타. 분가지출

어가에서 분가시에 소요되는 일체의 비용

파. 어가경제 잉여 또는 손실

가처분 소득에서 가계비 및 분가지출을 차감한 잔액으로서 잉여는 어가경제흑자, 손실은 어가경제적자를 의미한다.

10. 이용상 주의사항

가. 수록된 자료는 집계된 어가의 호당 평균치를 나타낸다.

나. 사사오입관계로 수록된 자료의 내용중 합계의 숫자와 내용의 숫자가 일치하지 않을 수도 있다.

다. 수록된 부호의 뜻은 다음과 같다.

- : 해당사항 없음. ... : 미상 △ : 감소

라. 1988년도부터 조사항목 조정으로 다음과 같이 개정되었다.

(1) 기본방향

- 어촌경제의 정확한 실태를 파악하기 위하여 가능한 조사항목을 세분류하였다.
- 농가소득과 비교가 가능하도록 수입, 지출항목을 조정하였다.

(2) 조사항목의 조정

1) 수입부분

- 농업수입을 세분류하였다.
- 사업외수입에서 매매금, 송금보조, 피중보조, 퇴직금, 피해보상금 등의 이전수입을 분리하였다.
- 고정자산매각에 대농구, 대식물항목을 추가하였다.
- 차입금증가의 금융기관을 수협, 농축협, 기타로, 개인을 농어가, 기타로 세분류하였다.
- 개인 또는 단체로부터 일시적으로 받아들인 현금 및 현물수입인 가수금품 수입단을 신설하였다.

종 전		현 행	
○ 농업수입		○ 농업수입	
┌ 곡 물 류		┌ 미 곡 류	
├ 기 타 농 작 물		├ 맥 류	
├ 축 산 물		├ 잡 곡 류	
├ 양 감		├ 두 류	
└ 기 타		├ 서 류	
		├ 채 소 류	
		├ 과 실 류	
		├ 목 용 작 물	
		├ 료 목 및 화 초 류	
		├ 농 산 고 공 품	
		├ 농 산 불부 산 물 기 타	
		├ 축 산 물	
		├ 양 감	
		└ 기 타	

종	전	현	행
<p>○ 사업외수입</p> <ul style="list-style-type: none"> 어 업 노 임 어 업 외 노 임 급 료 사 례 금 임 대 료 이 자 보 조 <ul style="list-style-type: none"> 송 금 보 조 피 증 보 조 가 사 수 입 기 타 		<p>○ 사업외수입</p> <ul style="list-style-type: none"> 어 업 노 임 어 업 외 노 임 급 료 임 대 료 배 당 및 이 자 가 사 수 입 기 타 <p>○ 이전수입(신설)</p> <ul style="list-style-type: none"> 사 례 금 송 금 보 조 피 증 보 조 피 직 금 피 해 보 상 금 	
<p>○ 고정자산매각</p> <ul style="list-style-type: none"> 토 지 건 물 어 선 대 어 구 대 동 물 		<p>○ 고정자산매각</p> <ul style="list-style-type: none"> 토 지 건 물 어 선 대 어 구 대 농 구 대 동 물 대 식 물 	
<p>○ 부채의 증가</p> <ul style="list-style-type: none"> 금융기관차입금 개인차입금 기 타 		<p>○ 차입금의 증가</p> <ul style="list-style-type: none"> 금융기관차입금 <ul style="list-style-type: none"> 수 험 농 협(축협) 기 타 개인차입금 <ul style="list-style-type: none"> 농 어 가 기 타 <p>○ 가수금품 수입(신설)</p>	

2) 지출부문

- 어로지출, 양식지출, 수산가공지출의 분류를 세분하였다.
- 농업지출중 농사비를 종묘대, 비료대, 농약대도 분류하고 사료대를 추가하였다.
- 차입금이자를 사업외지출 항목에 계상하고 조세공과금 항목을 별도로 분리하였다.
- 기타지출의 "분가"는 분가지출로 독립시키고 "기타"는 가계비의 잡비로 계상하도록 하였다.

- 고정자산구입에 대농구, 대식물항목을 추가하였다.
- 차입금감소의 금융기관을 수협, 농·축협, 기타로, 개인을 농어가, 기타로 세분류하였다.
- 가수금품 반제란을 신설하였다.

종	전	현	행								
○ 어로지출		○ 어로지출									
<ul style="list-style-type: none"> 이 료 대 일 음 대 어 상 자 대 연 료 비 선 수 품 비 어구구입및보수비 입 차 료 기 타 		<ul style="list-style-type: none"> 이 료 대 일 음 대 어 상 자 대 연 료 비 선 수 품 비 어구구입및보수비 노 임 일 차 료 위 판 수 수 료 기 타 									
				○ 양식지출		○ 양식지출					
				<ul style="list-style-type: none"> 종 묘 대 양식시설및보수비 기 타 		<ul style="list-style-type: none"> 종 료 대 양식시설및보수비 노 임 광 열 비 사 료 비 기 타 					
								○ 수산가공지출		○ 수산가공지출	
								<ul style="list-style-type: none"> 가 공 재 료 비 시 설 및 보 수 비 기 타 		<ul style="list-style-type: none"> 가 공 재 료 비 시 설 및 보 수 비 노 임 광 열 비 기 타 	
				○ 농업지출		○ 농업지출					
				<ul style="list-style-type: none"> 농 사 비 농 구 비 광 열 비 동 물 비 양 잡 비 노 임 입 차 료 기 타 		<ul style="list-style-type: none"> 종 묘 대 비 료 대 농 약 대 농 구 비 영 농 광 열 비 동 물 비 사 료 대 양 잡 비 농 업 노 임 입 차 료 기 타 					

종 전	현 행
<ul style="list-style-type: none"> ○ 사업외지출 <ul style="list-style-type: none"> ┌ 조 공 세 └ 차 입 금 이 자 ○ 기타지출 <ul style="list-style-type: none"> ┌ 분 가 └ 기 타 ○ 고정자산구입 <ul style="list-style-type: none"> ┌ 토 지 └ 건 물 ┌ 어 선 └ 대 구 ┌ 대 동 └ 대 물 ○ 차입금감소 <ul style="list-style-type: none"> ┌ 금융기관차입금반제 └ 개인 차입금 반제 ┌ 기 타 	<ul style="list-style-type: none"> ○ 사업외지출 <ul style="list-style-type: none"> ┌ 차입금이자 ○ 조세공과금 <ul style="list-style-type: none"> ┌ 조 공 세 └ 공 과 · 제 부 담 금 ○ 분가지출(기타는 가계비의 잡비에 계상) ○ 고정자산구입 <ul style="list-style-type: none"> ┌ 토 지 └ 건 물 ┌ 어 선 └ 대 구 ┌ 대 동 └ 대 물 ○ 차입금감소 <ul style="list-style-type: none"> ┌ 금융기관 <ul style="list-style-type: none"> ┌ 수협반제 └ 농협(축협)반제 └ 기타금융기관반제 └ 개인 <ul style="list-style-type: none"> ┌ 농어가반제 └ 기타반제 ○ 가수금품의 반제(신설)

3) 가계비부문

음식물비를 세분류하고 의료비, 교통통신비, 관혼상제비, 교양오락비를 기타에서 독립항목으로 분리

종 전	현 행
<ul style="list-style-type: none"> ○ 음식물비 <ul style="list-style-type: none"> ┌ 목 육 류 └ 육 어 개 류 ┌ 유 해 조 류 └ 채 소 류 ┌ 과 미 류 └ 조 공 식 류 ┌ 가 품 └ 기 타 	<ul style="list-style-type: none"> ○ 음식물비 <ul style="list-style-type: none"> ┌ 곡 물 류 └ 수 육 류 ┌ 수 산 물 류 └ 유 해 조 류 └ 채 소 류 ┌ 과 미 류 └ 조 공 식 류 ┌ 가 품 └ 채 과 류 ┌ 주 류 └ 외 식 류 └ 기 타

종	건	현	행
○ 주 거 비		○ 주 거 비	
┌ 주 태 수 리		┌ 주 태 수 리 비	
├ 가 구 집 기		├ 가 구 비	
└ 기 타(수도료등)		├ 가 재 도 구	
		├ 분 화 용 품	
		├ 주 방 용 기	
		└ 기 타	
○ 광 열 비		○ 광열수도비	
┌ 연 료 비		┌ 수 도 료(중전에는 주거비의 기타에 분류)	
├ 전 기 료		├ 연 료 비	
└ 기 타		├ 전 기 료	
		└ 기 타	
○ 교 육 비		○ 교 육 비	
┌ 수 업 료		┌ 남 입 금	
├ 교 재 대		├ 교 육 잡 비	
├ 학 용 품		├ 교 재 대	
└ 기 타		├ 학 용 품	
○ 가 재 잡 비		○ 의 료 비	
┌ 의 료 비		┌ 양 약	
├ 미 용 위 생 비		├ 한 약	
├ 교 양 오 락 비		├ 진 찰 료	
├ 교 통 통 신 비		├ 입 원 료	
├ 관 혼 상 제 비		└ 기 타	
└ 기 타		○ 교 통 통 신 비	
		┌ 교 통 비	
		├ 통 신 비	
		└ 기 타	
		○ 관 혼 상 제 비	
		○ 교 양 오 락 비	
		┌ 교 양 도 서	
		├ 오 락 및 오 락 기 구	
		└ 기 타	
		○ 잡 비	
		┌ 미 용 위 생 비	
		├ 교 재 증 여 비	
		└ 기 타	

11. 조사지구 일람표

도사무소별	조사구번호	소	지	조사호수	출 장 소
경 기 (6)	0102-02	인천시 남동구 논현동		12	인 천
	0802-03	화성군 우정면(매향 2·3리)		14	수 원
	1002-03	평택군 현덕면(장수리, 권관리)		13	평 태
	1103-03	시흥시 정왕동 6통(오이도)		11	안 양
	2002-03	화성군 남양면 장덕1리(매바위)		15	수 원
	2003-03	강화군 화도면(여차리, 장화리, 내리), 양도면(건평리)		15	강 화
강 원 (5)	0502-04	영주군 주문진읍(주문 2·8리)		14	강 룡
	0602-04	속초시 금호동		13	속 초
	0702-04	고성군 죽왕면(공현진 1·2리)		15	고 성
	0901-04	양양군 손양면(오산리, 수산리, 동호리)		15	속 초
	0903-04	삼척군 원덕면(호산 1·2리, 뿔천리)		14	삼 척
충 남 (6)	0701-05	당진군 석문면(삼화리, 초락도리 1·2·3구)		14	당 진
	1001-05	서산군 팔봉면(육석리, 호리)		13	서 산
	1501-05	태안군 근흥면(마금리, 용신리)		14	태 안
	1502-05	보령군 주포면 은포리 3구		14	보 령
	1603-05	서천군 마서면 죽산리		15	서 천
	1803-05	태안군 남면(진산리, 통산리)		13	태 안
전 북 (5)	0203-06	옥구군 옥구읍 선연리(하재)		13	군 산
	0503-06	김제군 광활면(진흥, 선광, 학산)		14	김 제
	0801-06	옥구군 옥구읍 옥봉리(수라)		14	군 산
	0803-06	고창군 심원면(만돌, 고천, 두어)		14	고 창
	1802-06	부안군 제화면 의부리, 하서면(석상리, 장신리)		13	부 안
전 남 (18)	0101-07	고흥군 대서면 송림리(송림)		12	고 흥
	0401-07	장흥군 안양면(사촌, 지천, 교동, 울산, 덕산, 해창)		15	장 흥
	0402-07	여천군 돌산읍(송도, 군내, 남외, 동내)		15	여 수
	1003-07	무안군 운남면(내리, 성내리)		14	무 안
	1101-07	장흥군 대덕읍 도청리		11	장 흥
	1102-07	완도군 군외면 대문리		11	완 도
	1202-07	해남군 북일면 단수리		14	해 남
	1203-07	완도군 군외면 불목리		13	완 도

도사무소별	조사구번호	소	계	지	조사호수	출장소
	1301-07	고흥군 도양읍 봉암리(중촌, 산동)			13	고 흥
	1302-07	정흥군 관산읍 지정리			13	장 흥
	1303-07	강진군 칠량면 구포리			13	강 진
	1401-07	완도군 완도읍 장좌리			14	완 도
	1402-07	승주군 해룡면(신성, 한유)			14	순 천
	1503-07	강진군 대구면 서두리			15	강 진
	1601-07	해남군 송지면(송암, 학가, 우근)			15	해 남
	1602-07	강진군 신전면 사초리			15	강 진
	1703-07	해남군 문내면(서상, 남상, 고평, 신정, 삼정)			13	해 남
	1901-07	진도군 임회면 굴포리(굴포, 남신)			12	진 도
경 북 (4)	0301-08	영일군 동해면(입안1리, 입곡 1·2리)			14	로 향
	0601-08	울진군 기성면(사동 2·3리)			13	울 진
	0902-08	영덕군 병곡면(백석 1·2리)			14	영 덕
	2001-08	경주군 감포읍(전촌 1·2리, 나정1리)			15	경 주
경 남 (12)	0103-09	남해군 창선면 당항리(단항, 냉천)			12	남 해
	0201-09	거제군 남부면 저구리(대포, 홍포)			13	거 제
	0302-09	진해시 웅천2동(명동, 신명, 삼포)			15	마 산
	0303-09	진해시 웅동2동(안골, 청천, 안성)			14	마 산
	0403-09	고성군 거류면(화당, 당동, 신용)			15	고 성
	1201-01	부산직할시 북구 명지동(신진)			13	부 산
	1403-09	양산군 일광면 이천리			14	양 산
	1701-09	하동군 천교면 숲상리			14	하 동
	1702-09	충무시 인평2동			13	충 무
	1801-09	삼천포시 노대동(미룡, 심포, 충무)			13	사 천
	1902-09	울주군 서생면 신암리 신리			12	울 산
	1903-01	부산직할시 해운대구 송정동			12	부 산
제 주 (4)	0202-10	남제주군 남원읍(하에 1, 신례 2)			13	남 제 주
	0501-10	남제주군 대정읍(영락리, 일과 1·2리)			15	남 제 주
	0603-10	북제주군 조천읍 북촌리			13	북 제 주
	0703-10	북제주군 애월읍(곽지리, 애월리)			14	북 제 주
계	60조사구				815	

Ⅱ. '92 어가경제동향

1. 어가소득

'92년도의 호당 평균 어가소득은 12,371천원으로 조사되었으며, 이는 전년의 어가소득 11,309천원에 비해 9.4% 증가한 것으로 지난 5년간('87~'91)평균 증가율 15.9%를 하회하는 수준이다.

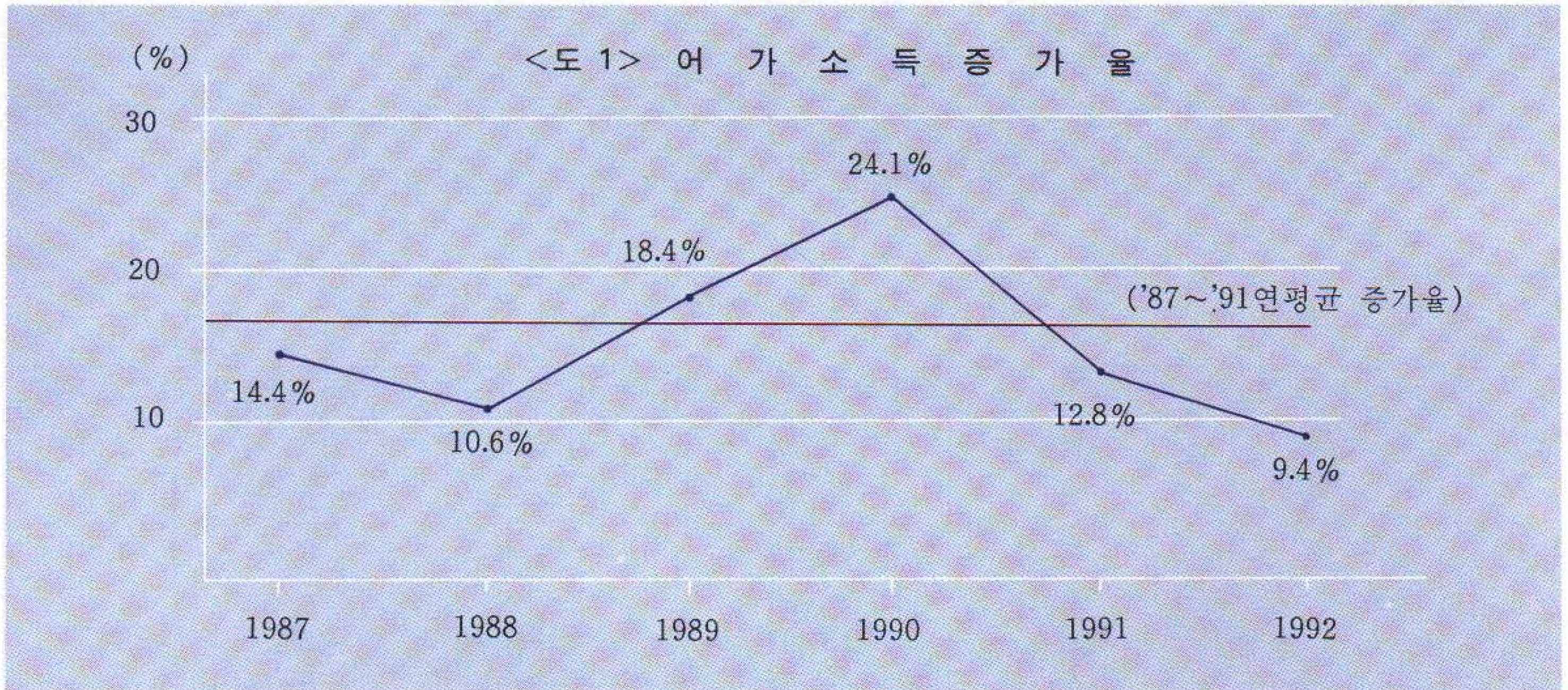

어가소득중 어업소득은 전년보다 14.2%가 증가한 6,036천원으로 집계되었는데 어업소득이 '91년도보다 증가한 것은 어로어업과 양식업을 포함한 수산물생산량이 증가하고 가격도 상승하였기 때문이다. 또한 어업외소득은 4,217천원으로 '91년에 비해 11.7% 증가하였으며, 어가소득에서 차지하는 비중은 전년 33.4%에서 34.1%로 0.7% 포인트 높아졌다. 이와같은 어업외소득의 증가는 횡집·민박등의 수입증가에 의한 겸업소득증가와 노임·급료 상승에 따라 사업외소득이 증가하였기 때문이다. 한편 이제까지 어업외소득에 포함시킨 이전수입을 어업외 소득에서 분리하였으며 이전 수입은 2,118천원으로 출타가족의 송금보조등이 줄어 전년보다 5.8% 감소하였다.

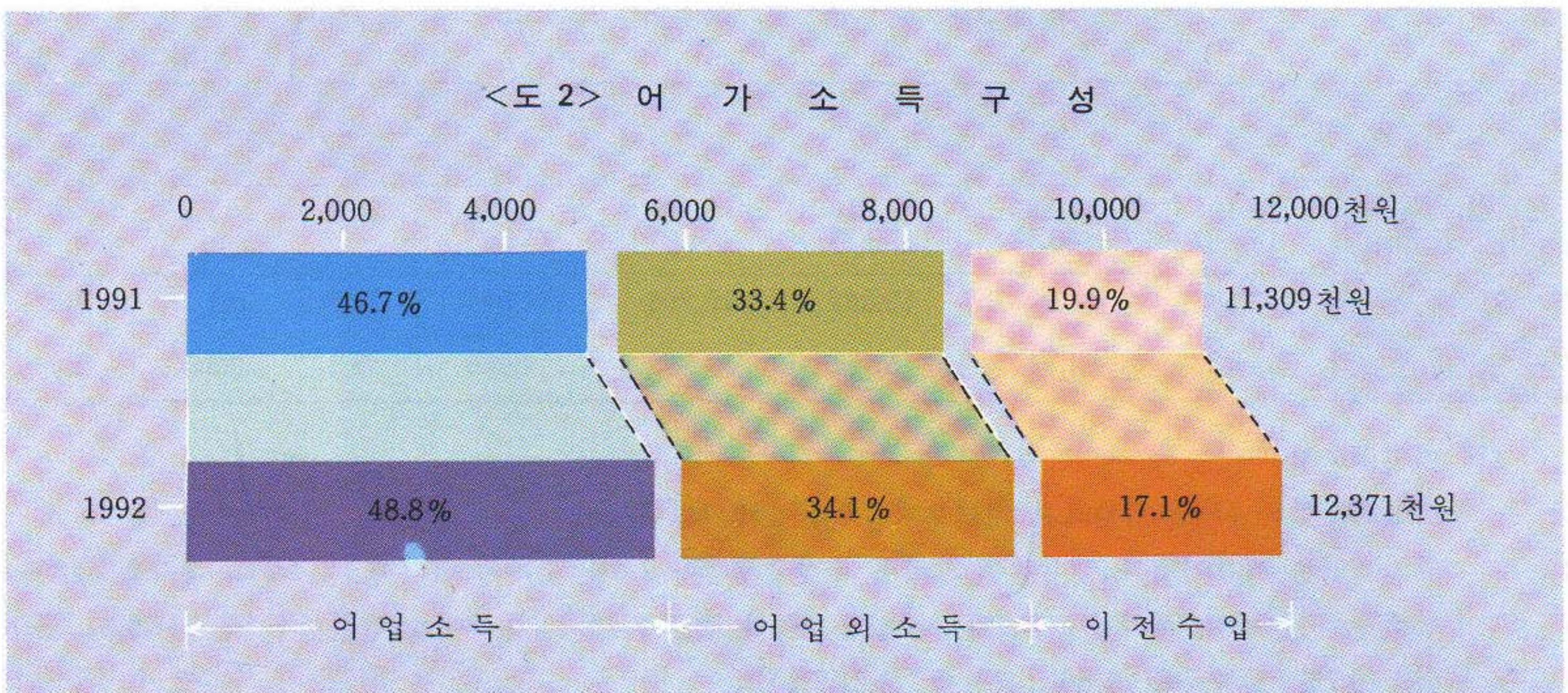

II. '92 어가경제동향

1. 어가소득

'92년도의 호당 평균 어가소득은 12,371천원으로 조사되었으며, 이는 전년의 어가소득 11,309천원에 비해 9.4% 증가한 것으로 지난 5년간('87~'91)평균 증가율 15.9%를 하회하는 수준이다.

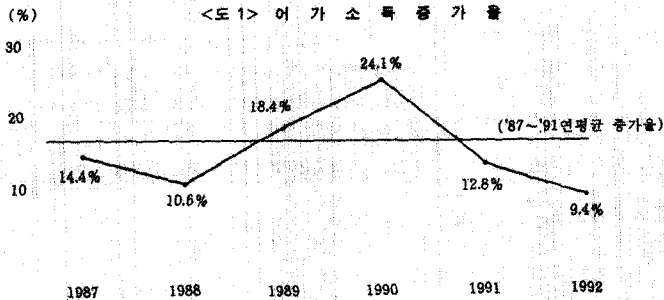

어가소득중 어업소득은 전년보다 14.2%가 증가한 6,036천원으로 집계되었는데 어업소득이 '91년도보다 증가한 것은 어로어업과 양식업을 포함한 수산물생산량이 증가하고 가격도 상승하였기 때문이다. 또한 어업외소득은 4,217천원으로 '91년에 비해 11.7% 증가하였으며, 어가소득에서 차지하는 비중은 전년 33.4%에서 34.1%로 0.7% 포인트 높아졌다. 이와같은 어업외소득의 증가는 횡집·민막 등의 수입증가에 의한 경영소득증가와 노인·급료 상승에 따라 사업외소득이 증가하였기 때문이다. 한편 이제까지 어업외소득에 포함시킨 이전수입을 어업외 소득에서 분리하였으며 이전 수입은 2,118천원으로 출타가족의 송금보조등이 줄어 전년보다 5.8% 감소하였다.

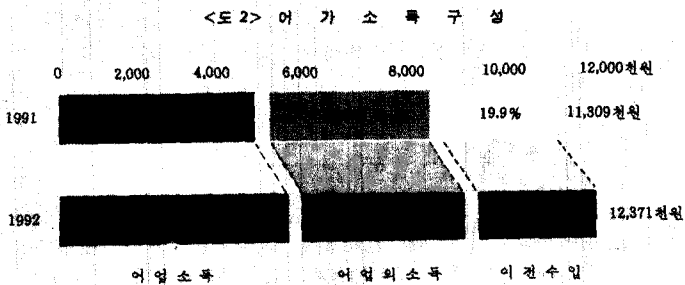

<표 1> 어 가 소 득 의 구 성

(단위:천원, %)

구 분	'88	'89	'90	'91	'92	증 감 율		
						'90	'91	'92
어 가 소 득	6,821	8,079	10,023	11,309	12,371	24.1	12.8	9.4
어 업 소 득	3,451	4,152	5,216	5,285	6,036	25.6	1.3	14.2
어 업 외 소 득 (비 율)	2,159 (31.7)	2,508 (31.0)	3,192 (31.8)	3,776 (33.4)	4,217 (34.1)	27.3	18.3	11.7
이 전 수 입	1,211	1,419	1,615	2,248	2,118	13.8	39.2	△5.8

어가소득을 어업형태별로 보면, 동력선 사용어의 호당 평균소득이 15,704천원으로 가장 많고, 무동력선 사용어구는 12,569천원이며, 양식어구는 10,979천원, 어선비사용어구는 9,784천원으로 집계되었다.

<표 2> '92년 어업형태별 어가소득

(단위:천원, %)

구 분	평 균	어선비사용어구	무동력선사용어구	동력선사용어구	양식어구
어 가 소 득 (평 균 대 비)	12,371 (100.0)	9,784 (79.1)	12,569 (101.6)	15,704 (126.9)	10,979 (88.7)
어 업 소 득	6,036	3,070	2,570	9,457	4,972
어 업 외 소 득 (비 율)	4,217 (34.1)	4,989 (51.0)	5,694 (45.3)	3,255 (20.7)	4,517 (41.1)
이 전 수 입	2,118	1,725	4,305	2,992	1,490

가. 어업소득

'92년의 호당 평균 어업소득은 6,036천원으로 '91년보다 14.2% 증가하였다.

이는 어업조수입이 어로어업과 양식업을 포함한 수산물생산량이 증가하고 수산물가격이 상승하여 7.5% 증가하였으나, 어업경영비는 출어일수 감소등으로 0.3% 증가에 그쳤기 때문이다.

<표 3> 어업소득의 추이

(단위:천원, %)

구 분	'88	'89	'90	'91	'92	증 감 율		
						'90	'91	'92
어업소득 (어업소득율)	3,451 (43.8)	4,152 (46.8)	5,216 (50.3)	5,285 (51.5)	6,036 (54.8)	25.6	1.3	14.2
어업조수입	7,882	8,863	10,367	10,255	11,021	17.0	△1.1	7.5
어업경영비	4,431	4,711	5,151	4,970	4,985	9.3	△3.5	0.3

(1) 어업조수입

어업조수입은 11,021천원으로 전년보다 7.5% 증가하였다.

증가요인은 어로어업과 양식업을 포함한 수산물생산량 7.3% 증가하고(어류:△4.0%, 갑각류:5.0%, 연체동물:10.2%, 해조류:28.9%), 수산물가격이 평균 2.4% 상승한데 기인한다.(어류:13.5%, 갑각류:19.7%, 연체동물:1.8%, 해조류:△21.7%)

<표 4> 어업 조수입 추이

(단위: 천원, %)

구분	'90		'91		'92		증감율 ('92/'91)
	구성비		구성비		구성비		
어업 조수입	10,367	100.0	10,255	100.0	11,021	100.0	7.5
○ 어로수입	6,008	58.0	5,613	54.7	6,746	61.2	20.2
- 어류	2,290	22.1	2,322	22.6	2,693	24.5	16.0
- 갑각류	1,227	11.9	981	9.6	1,368	12.4	39.4
- 연체동물	2,138	20.6	1,946	19.0	2,263	20.5	16.3
- 기타	353	3.4	364	3.5	422	3.8	15.9
○ 양식수입	3,043	29.3	3,517	34.3	2,747	24.9	△21.9
- 해조류	1,956	18.8	2,369	23.1	1,447	13.1	△38.9
- 연체동물	476	4.6	558	5.4	598	5.4	7.2
- 기타	611	5.9	590	5.8	702	6.4	19.0
○ 기타수입	1,316	12.7	1,125	12.7	1,528	13.9	35.8

(2) 어업경영비

어업경영비는 4,985천원으로 전년에 비해 0.3% 증가하였다.

그중 어로지출은 이료대, 선수품비등은 줄었으나 어구구입 및 보수비, 연료비등이 늘어 6.0% 증가하였으며, 양식지출은 양식 김등 가격하락의 영향으로 양식시설 및 보수비, 노인등이 줄어 21.4% 감소하였다.

<표 5> 어업 경영비 추이

(단위: 천원, %)

구분	'90		'91		'92		증감율 ('92/'91)
	구성비		구성비		구성비		
어업 경영비	5,151	100.0	4,970	100.0	4,985	100.0	0.3
○ 어로지출	2,779	54.0	2,550	51.3	2,702	54.2	6.0
- 이료대	127	2.5	131	2.6	111	2.2	△15.3
- 얼음대	32	0.6	25	0.5	16	0.3	△36.0
- 어상자대	19	0.4	20	0.4	18	0.4	△10.0
- 연료대	389	7.6	310	6.2	371	7.4	19.7
- 선수품비	46	0.9	49	1.0	43	0.9	△12.2
- 어구비	502	9.7	444	8.9	574	11.5	29.3
- 인건비	1,243	24.1	1,201	24.2	1,197	24.0	△0.3
- 기타	421	8.2	370	7.5	372	7.5	0.5
○ 양식지출	1,609	31.2	1,569	31.6	1,233	24.7	△21.4
- 종묘비	308	6.0	213	4.3	225	4.5	5.6
- 시설비	284	5.5	231	4.7	202	4.0	△12.6
- 기타	1,017	19.7	1,125	22.6	806	16.2	△28.4
○ 기타지출	763	14.8	851	17.1	1,050	21.1	23.4

나. 어업외소득 · 이전수입

'92년의 어업외소득은 기타겸업소득과 사업이외소득은 증가하였으나 농업소득이 감소하여 전년보다 11.7% 증가한 4,217천원으로 나타났다.

- 농업소득은 축산물 수입은 늘었으나 과실류가격 하락등으로 전년에 비해 13.9% 감소하였으며,
- 기타 겸업소득은 횃집, 민박, 낚싯배 임대등 수입이 늘어 81.4% 증가하였고,
- 사업이외소득도 노임, 급료등의 상승에 따라 32.0% 증가하였다.

'92년 이전수입은 2,118천원으로 전년대비 5.8% 감소하였는데 이는 피해보상금수입은 증가하였으나, 출타가족에 의한 송금보조등이 크게 감소한데 기인한다.

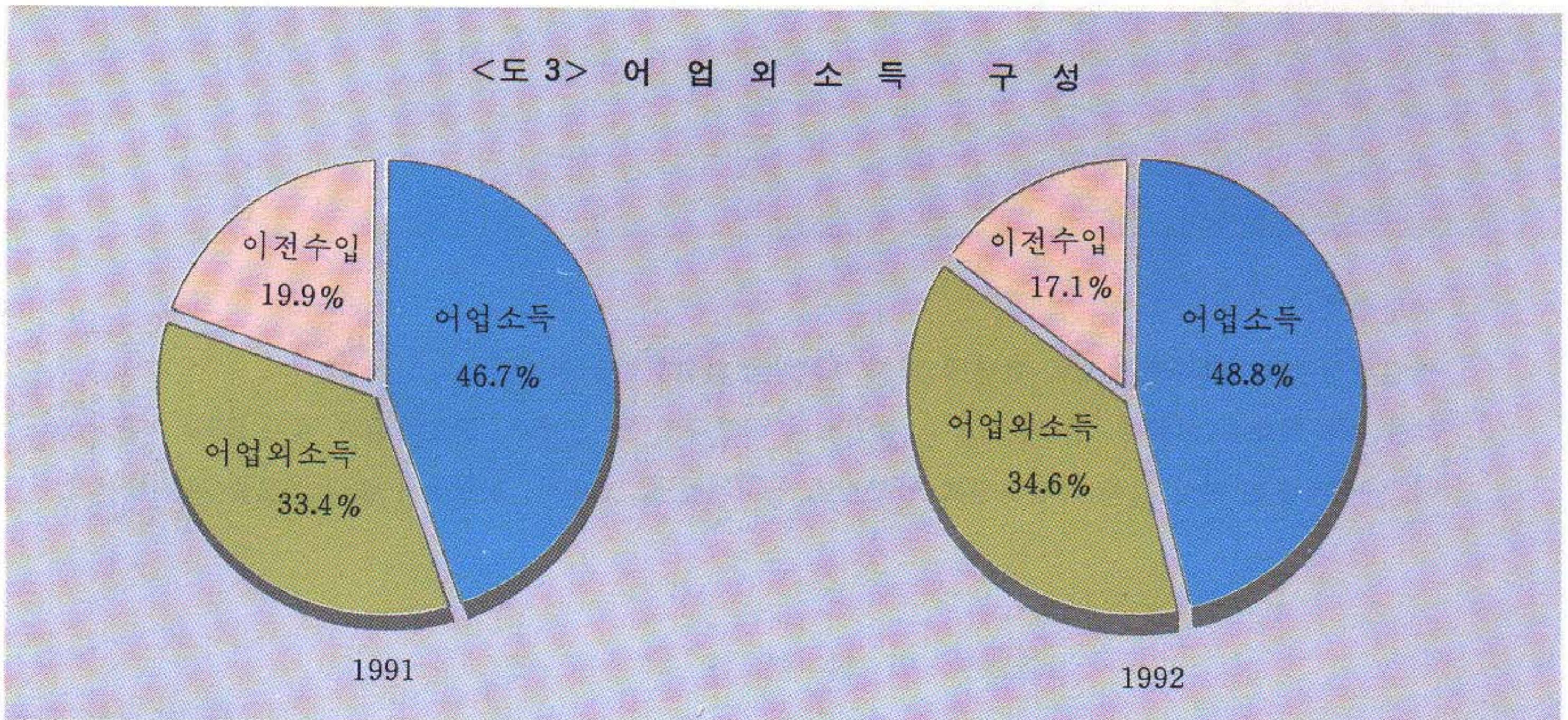

<표 6> 어업외소득 · 이전수입 추이

(단위: 천원, %)

구분	'88	'89	'90	'91	'92	증감율		
						'90	'91	'92
어업외소득	2,159	2,508	3,192	3,776	4,217	27.3	18.3	11.7
농업소득	1,386	1,553	1,898	2,066	1,779	22.2	8.9	△13.9
- 수입	1,765	2,167	2,629	2,901	2,691	21.3	10.3	△ 7.2
- 지출	379	614	731	835	912	19.1	14.2	9.2
기타겸업소득	211	231	302	365	662	30.7	20.9	81.4
- 수입	522	519	720	1,032	1,554	38.7	43.3	50.6
- 지출	311	288	418	667	892	45.1	59.6	33.7
사업이외소득	562	724	992	1,345	1,776	37.0	35.6	32.0
- 수입	838	1,113	1,377	1,742	2,155	23.7	26.5	23.7
(노임)	(369)	(458)	(638)	(759)	(937)	(39.3)	(19.0)	(23.5)
(급료)	(250)	(366)	(450)	(672)	(876)	(25.1)	(46.7)	(30.4)
- 지출	276	389	385	397	379	△1.0	3.1	△ 4.5
이전수입	1,211	1,419	1,615	2,248	2,118	13.8	39.2	△ 5.8

나. 어업외소득 · 이전수입

'92년의 어업외소득은 기타경업소득과 사업외소득은 증가하였으나 농업소득이 감소하여 전년보다 11.7% 증가한 4,217천원으로 나타났다.

- 농업소득은 축산물 수입은 늘었으나 과실류가격 하락등으로 전년에 비해 13.9% 감소하였으며,
- 기타 경업소득은 횡집, 민박, 낚시배 임대등 수입이 늘어 81.4% 증가하였고,
- 사업외외소득도 노인, 급료등의 상승에 따라 32.0% 증가하였다.

'92년 이전수입은 2,118천원으로 전년대비 5.8% 감소하였는데 이는 피해보상금수입은 증가하였으나, 출타가족에 의한 송금보조등이 크게 감소한데 기인한다.

<도 5> 어업외소득 구성

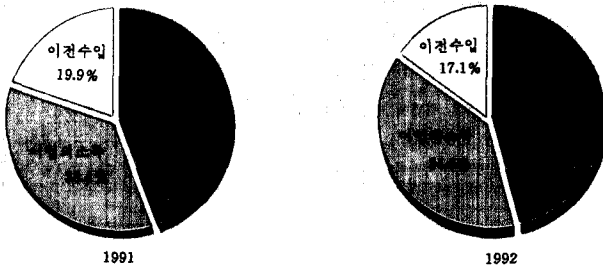

<표 6> 어업외소득 · 이전수입 추이

(단위: 천원, %)

구분	'88	'89	'90	'91	'92	증 감 율		
						'90	'91	'92
어업외소득	2,159	2,508	3,192	3,776	4,217	27.3	18.3	11.7
농업소득	1,386	1,553	1,898	2,066	1,779	22.2	8.9	△13.9
- 수입	1,765	2,167	2,629	2,901	2,691	21.3	10.3	△ 7.2
- 지출	379	614	731	835	912	19.1	14.2	9.2
기타경업소득	211	231	302	365	662	30.7	20.9	81.4
- 수입	522	519	720	1,032	1,554	38.7	43.3	50.6
- 지출	311	288	418	667	892	45.1	59.6	33.7
사업외외소득	562	724	992	1,345	1,776	37.0	35.6	32.0
- 수입	838	1,113	1,377	1,742	2,155	23.7	26.5	23.7
(노인)	(369)	(458)	(638)	(759)	(937)	(39.3)	(19.0)	(23.5)
(급료)	(250)	(366)	(450)	(672)	(876)	(25.1)	(46.7)	(30.4)
- 지출	276	389	385	397	379	△1.0	3.1	△ 4.5
이전수입	1,211	1,419	1,615	2,248	2,118	13.8	39.2	△ 5.8

다. '92 소득계층별 어가분포

○ 소득계층별 어가분포를 살펴보면

호당소득 500만원 미만의 하위 계층이 14.3%

- 500~700만원 미만 계층이 17.6%
- 700~900만원 미만 계층이 15.9%
- 900~1,100만원 미만 계층이 14.5%
- 1,100~1,300만원 미만 계층이 8.8%
- 1,300~1,500만원 미만 계층이 5.7%
- 1,500만원 이상의 상위 계층이 23.2%를 차지하고 있다.

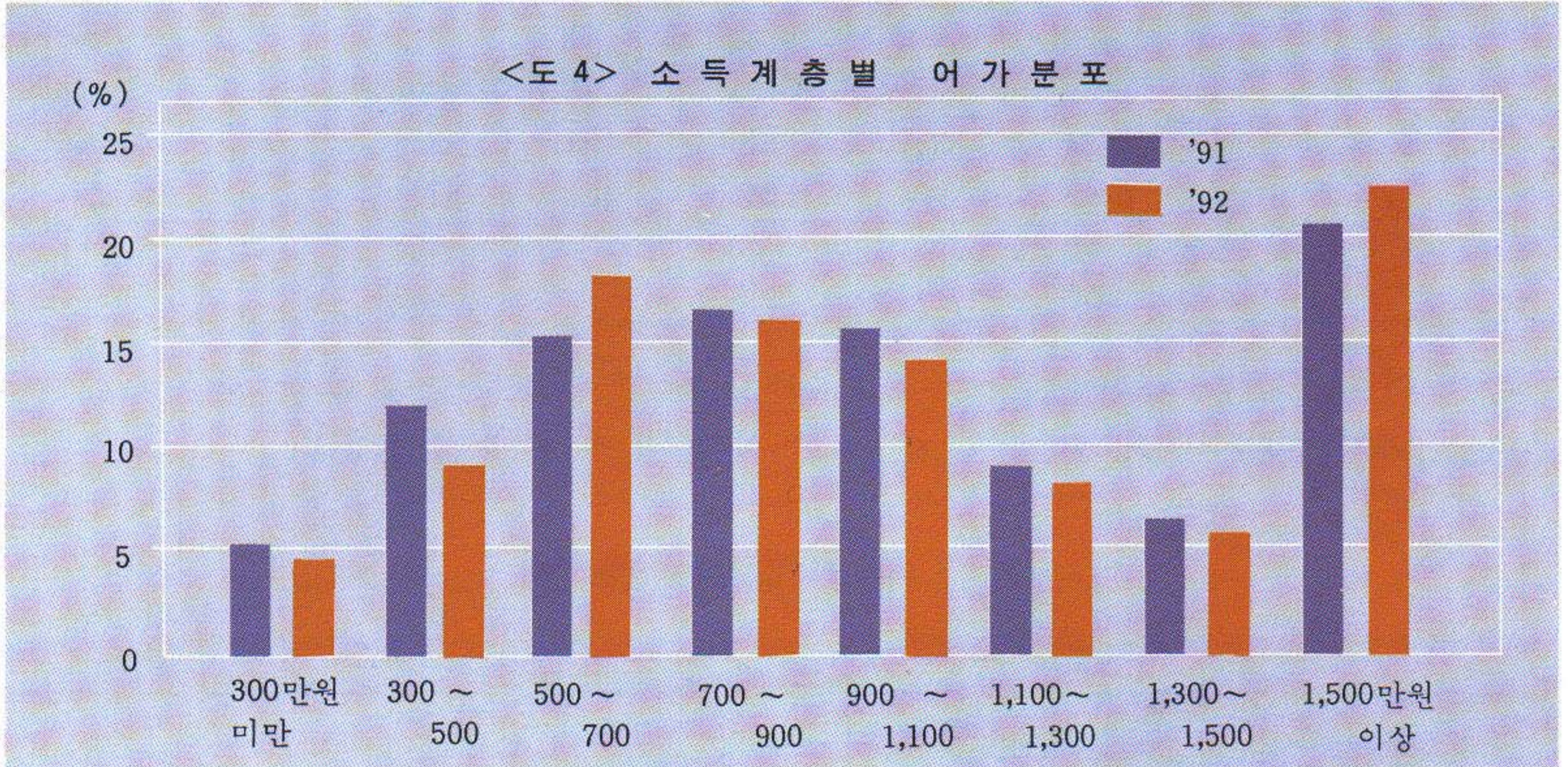

2. 가 계 비

'92년의 호당 평균 가계비는 8,593천원으로 전년의 가계비증가율 16.4%보다 크게 둔화된 4.3% 증가에 그쳤는데 그 주요인은 관혼상제비와 가계잡비가 감소하고 음식물비, 교제등여비등의 증가폭이 크게 둔화되었기 때문이다.

- 평균소비성향(가계비/가처분소득) : ('91)73.2 → ('92)69.9%(소비둔화)
- 엔겔계수(음식물비/가계비) : ('91)24.5 → ('92)24.6%(전년수준)

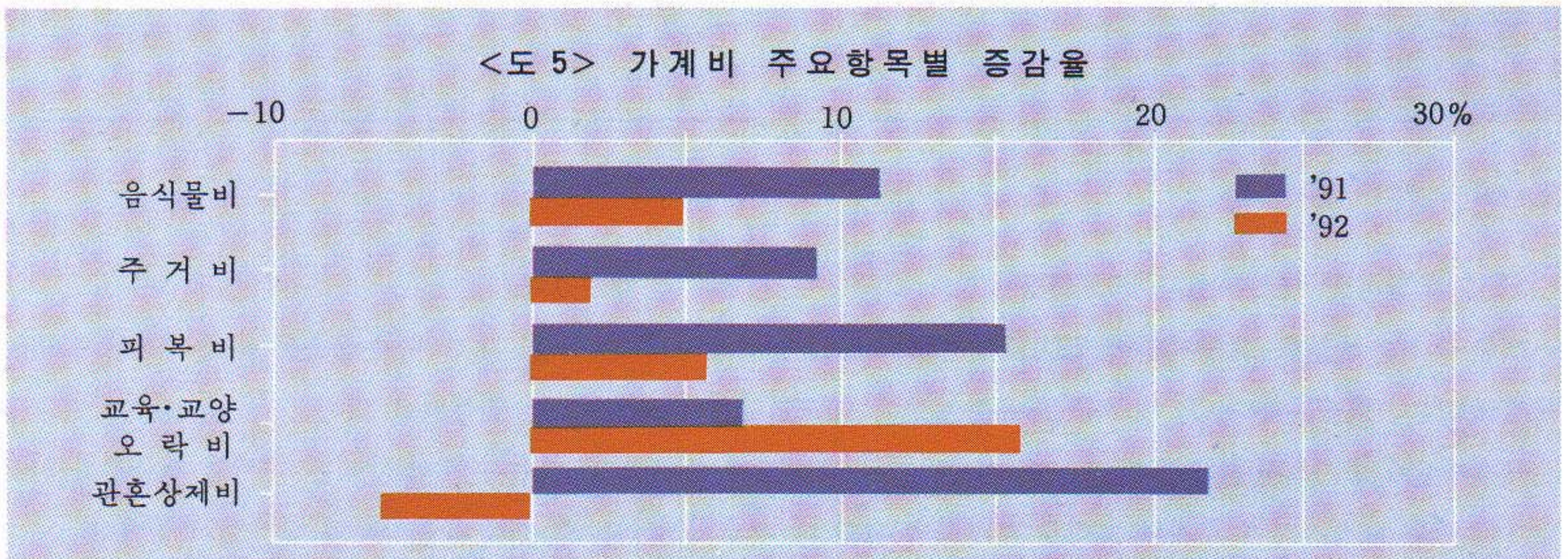

다. '92 소득계층별 여가분포

- 소득계층별 여가분포를 살펴보면
- 호당소득 500만원 미만의 하위 계층이 14.3%
 - 500~700만원 미만 계층이 17.6%
 - 700~900만원 미만 계층이 15.9%
 - 900~1,100만원 미만 계층이 14.5%
 - 1,100~1,300만원 미만 계층이 8.8%
 - 1,300~1,500만원 미만 계층이 5.7%
 - 1,500만원 이상의 상위 계층이 23.2%를 차지하고 있다.

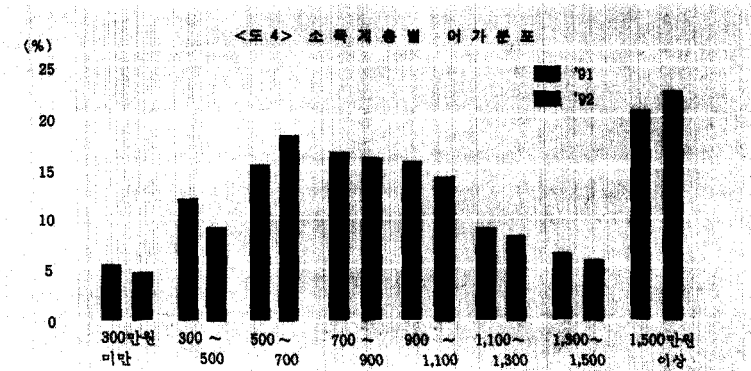

2. 가 계 비

'92년의 호당 평균 가계비는 8,593천원으로 전년의 가계비증가율 16.4%보다 크게 둔화된 4.3% 증가에 그쳤는데 그 주요인은 관혼상제비와 가계잡비가 감소하고 음식물비, 교재등여비등의 증가폭이 크게 둔화되었기 때문이다.

- 평균소비성향(가계비/가처분소득) : ('91)73.2 → ('92)69.9%(소비둔화)
- 영 계 수(음식물비/가계비) : ('91)24.5 → ('92)24.6%(전년수준)

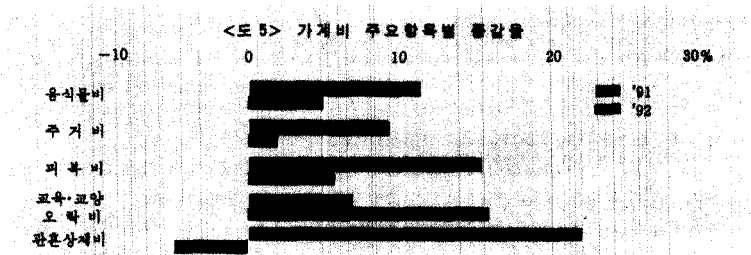

<표 7> 가 계 비

(단위: 천원, %)

구 분	'90		'91		'92		증감율 ('92/'91)
	구 성 비	구 성 비	구 성 비	구 성 비	구 성 비	구 성 비	
가 계 비	7,072	100.0	8,235	100.0	8,593	100.0	4.3
음 식 물 비	1,809	25.6	2,018	24.5	2,117	24.6	4.9
주 거 비	591	8.4	647	7.9	658	7.7	1.7
피 부 비	512	7.2	593	7.2	624	7.3	5.2
광 열 수 도 비	265	3.7	299	3.6	347	4.0	16.1
교 육 교 양 오 략 비	875	12.4	932	11.3	1,080	12.6	15.9
의 료 비	526	7.4	564	6.8	613	7.1	8.7
교 통 통 신 비	386	5.5	435	5.3	507	5.9	16.6
관 혼 상 제 비	739	10.4	910	11.1	859	10.0	△5.6
기 타	1,369	19.4	1,837	22.3	1,788	20.8	△2.7
평 균 소 비 성 향	70.9		73.2		69.9		
영 겜 계 수	25.6		24.5		24.6		

'92년말 어가의 편의용품 보유현황을 보면 어가 100호당 칼라 TV 114대, 냉장고 101대, 전화 100대, 세탁기 61대, 카메라 33대로 어가의 편의용품 보유가 많아져 문화생활 수준이 향상되고 있다.

<표 8> 어가편의용품 보유상황 추이

(100호당: 대, 호)

구 분	'89	'90	'91	'92
칼 라 TV	98	104	109	114
육 백 기	24	17	15	11
세 탁 기	38	48	55	61
냉 장 고	97	98	100	101
전 화	96	98	99	100
카 메 라	26	29	30	33
전 기 밥	76	78	84	89
가 스 렌 지	94	96	97	98
오 토 바 이	15	16	18	20
상 수 도	88	90	90	93
자 동 차	5	6	8	12

3. 어 가 자 산

'92년 호당평균 어가자산은 90,923천원으로 전년보다 11.8% 증가하였다.

그중 토지, 건물등 고정자산이 75,613천원(83.2%), 농업용자재, 소동물, 채고 농수산물등 유동자산이 4,556천원(5.0%), 현금, 예·저금, 대부금등 유통자산이 10,754천원(11.8%)으로 구성되어 있다.

어가자산의 증가요인을 보면 일부 연안개발지역의 토지가 상승 및 주거환경 개선에 따른 주택등 건물평가액의 증가에 따른 고정자산의 증가와 보성군 수렁등에 의한 예·저금이 늘어남에 따라 유통자산이 증가한 때문이다.

<표 9> 어 가 자 산 추 이

(단위 : 천원, %)

구 분	'90	'91	'92	증 감 율			
				'90	'91	'92	
어 가 자 산	61,273	81,295	90,923	19.6	32.7	11.8	
고 정 자 산	토 지	37,457	50,245	55,752	23.7	34.1	11.0
	건 물	8,538	10,514	12,573	6.1	23.1	19.6
	대 어	4,254	5,500	5,918	0.8	29.3	7.6
	기 타	1,016	1,241	1,370	29.4	22.1	10.4
	소 계	51,265	67,500	75,613	18.3	31.7	12.0
유 동 자 산	어 로 용	1,024	1,156	1,180	15.4	12.9	2.1
	양 식 용	1,940	2,021	1,922	△0.4	4.2	△ 4.9
	기 타	1,543	1,735	1,454	49.5	12.4	△16.2
	소 계	4,507	4,912	4,556	16.6	9.0	△ 7.2
유 통 자 산	현 금	360	403	399	4.3	11.9	△11.0
	예 처 금	3,240	6,183	7,421	55.8	90.8	20.0
	대 부 금	518	692	906	8.6	33.6	30.9
	기 타	1,383	1,605	2,028	20.1	16.1	26.4
	소 계	5,501	8,883	10,754	35.7	61.5	21.1

4. 어 가 부 채

'92년 호당평균 어가부채는 6,485천원으로 전년보다 0.5% 증가하였다.

어가부채가 감소한 것은 피해보상금 수령등에 의한 유통자산의 증가로 어선구입, 어선수리, 어구자재 구입 등을 위한 자금수요가 줄고, 가계성부채도 감소하였기 때문이다.

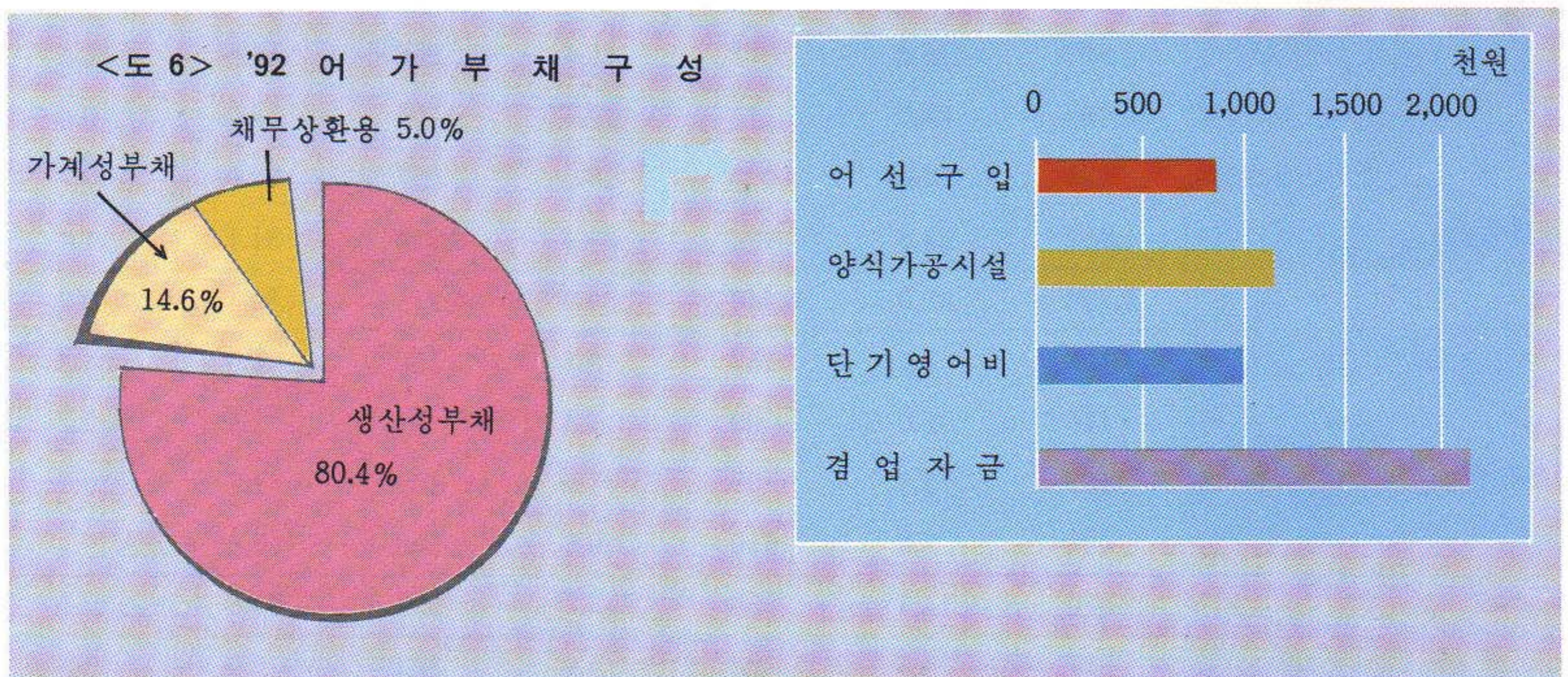

'92년 어가부채를 차입처별로 보면 농수축협등 금융기관 부채가 5,232천원, 개인차입부채가 1,253천원으로 구성되어 있으며, 금융기관 부채의 비중이 전년보다 2.0% 포인트 높아져 부채구조는 건전해지고 있다.

- 금융기관 부채비중 : ('91)78.7 → ('92)80.7%

<표 9> 어 가 자 산 추 이

(단위: 천원, %)

구 분		'90	'91	'92	증 감 율		
					'90	'91	'92
어 가 자 산		61,273	81,295	90,923	19.6	32.7	11.8
고 정 자 산	토 지	37,457	50,245	55,752	23.7	34.1	11.0
	건 물	8,538	10,514	12,573	6.1	23.1	19.6
	대 기	4,254	5,500	5,918	0.8	29.3	7.6
	기 타	1,016	1,241	1,370	29.4	22.1	10.4
소 계		51,265	67,500	75,613	18.3	31.7	12.0
유 동 자 산	어 로 용	1,024	1,156	1,180	15.4	12.9	2.1
	양 식 용	1,940	2,021	1,922	△0.4	4.2	△ 4.9
	기 타	1,543	1,735	1,454	49.5	12.4	△16.2
	소 계	4,507	4,912	4,556	16.6	9.0	△ 7.2
유 통 자 산	현 금	360	403	399	4.3	11.9	△11.0
	예 저 금	3,240	6,183	7,421	55.8	90.8	20.0
	대 부 금	518	692	906	8.6	33.6	30.9
	기 타	1,383	1,605	2,028	20.1	16.1	26.4
소 계		5,501	8,883	10,754	35.7	61.5	21.1

4. 어 가 부 채

'92년 호당평균 어가부채는 6,485천원으로 전년보다 0.5% 증가하였다.

어가부채가 감소한 것은 피해보상금 수령등에 의한 유통자산의 증가로 어선구입, 어선수리, 어구자재 구입 등을 위한 자금수요가 줄고, 가계성부채도 감소하였기 때문이다.

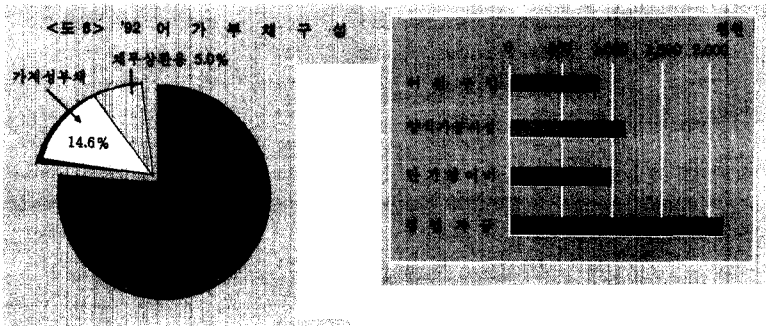

'92년 어가부채를 차입처별로 보면 농수축림등 금융기관 부채가 5,232천원, 개인차입부채가 1,253천원으로 구성되어 있으며, 금융기관 부채의 비중이 전년보다 2.0% 포인트 높아져 부채구조는 건전해지고 있다.

- 금융기관 부채비중: ('91)78.7 → ('92)80.7%

<표 10> 차입처별 부채 추이

(단위:천원, %)

구분	'90		'91		'92		증감율 ('92/'91)
	금액	구성비	금액	구성비	금액	구성비	
어가부채	5,925	100.0	6,520	100.0	6,485	100.0	△0.5
금융기관	4,515	76.2	5,131	78.7	5,232	80.7	2.0
- 농수축협	4,206	71.0	4,671	71.6	4,541	70.0	△2.8
- 기타금융	309	5.2	460	7.1	691	10.7	50.2
개인차입	1,410	23.8	1,389	21.3	1,253	19.3	△9.8

어가부채를 용도별로 보면 어선구입, 양식가공시설, 영업자금 등에 소요된 생산성 부채가 5,211천원(80.4%), 교육비, 의료비등 가계성부채가 951천원(14.6%), 채무상환을 위한 부채가 323천원(5.0%)으로 구성되어 있으며,

- 생산성 부채는 전년보다 0.6% 감소하고, 가계성 부채도 전년에 비하여 0.7% 감소하였으나, 채무상환을 위한 부채는 전년보다 0.3% 증가하였다.

<표 11> 용도별 부채 추이

(단위:천원, %)

구분	'90		'91		'92		증감율 ('92/'91)	
	금액	구성비	금액	구성비	금액	구성비		
어가부채	5,925	100.0	6,520	100.0	6,485	100.0	△ 0.5	
생산성부채	어업자금	3,281	55.4	3,256	50.0	3,001	46.3	△ 7.8
	- 어선구입	993	16.8	1,071	16.4	938	14.5	△12.4
	- 양식가공시설	1,363	23.0	1,113	17.1	1,106	17.0	△ 0.6
	- 기타타	925	15.6	1,072	16.5	957	14.8	△10.7
	영업자금	1,457	24.6	1,984	30.4	2,210	34.1	11.4
소계	4,738	80.0	5,240	80.4	5,211	80.4	△ 0.6	
가교육비	181	3.1	153	2.3	190	2.9	24.2	
계의료비	116	2.0	90	1.4	92	1.4	2.2	
성판혼상제비	109	1.8	99	1.5	109	1.7	10.1	
부기타	464	7.8	616	9.5	560	8.6	△ 9.1	
채소계	870	14.7	958	14.7	951	14.6	△ 0.7	
채무상환용	317	5.3	322	4.9	323	5.0	0.3	

또한 어업형태별 어가부채를 보면 어선비사용가구의 부채가 전국 평균 부채의 59.8%인 3,880천원으로 가장 낮은 수준이며, 양식시설투자등에 자금소요가 많은 양식업가구가 전국평균 부채의 116.3%인 7,541천원으로 가장 높게 나타났다.

<표 12> '92년 어업형태별 어가부채

(단위: 천원, %)

구분	평균	어선비사용가구	무동력선사용가구	동력선사용가구	양식업가구
어가부채비(평균)	6,485 (100.0)	3,880 (59.8)	6,799 (104.8)	6,985 (107.7)	7,541 (116.3)
금융기관(구성비)	5,232 (80.7)	3,311 (85.3)	5,699 (83.8)	5,451 (78.0)	6,126 (81.2)
개인차입(구성비)	1,253 (19.3)	569 (14.7)	1,100 (16.2)	1,534 (22.0)	1,415 (18.8)

또한 부채규모별 어가분포를 보면 부채가 전혀없는 어가가 22.2%로 전년의 19.9%보다 2.4%포인트 증가하였으며, 1,000만원 이상의 고액 채무어가는 19.1%로 전년보다 0.1%포인트 증가된 것으로 나타났다. 고액 부채 어가의 비중이 늘어난 주요 이유는 어선구입, 양식시설 등에 대한 신규 투자증대에 기인한다.

<표 13> 부채규모별 어가분포

(단위: %)

구분	'90		'91		'92	
	분포	누적분포	분포	누적분포	분포	누적분포
부채없는 어가	19.1	19.1	19.9	19.9	22.2	22.2
200만원 미만	18.1	37.2	18.3	38.2	15.5	37.7
200~400	19.8	57.0	18.9	57.1	17.5	55.2
400~600	13.2	70.2	11.0	68.1	13.4	68.6
600~800	7.2	77.4	7.5	75.6	8.2	76.8
800~1,000	5.3	82.7	5.4	81.0	4.1	80.9
1,000만원 이상	17.3	100.0	19.0	100.0	19.1	100.0

<도 7> 부채규모별 어가분포

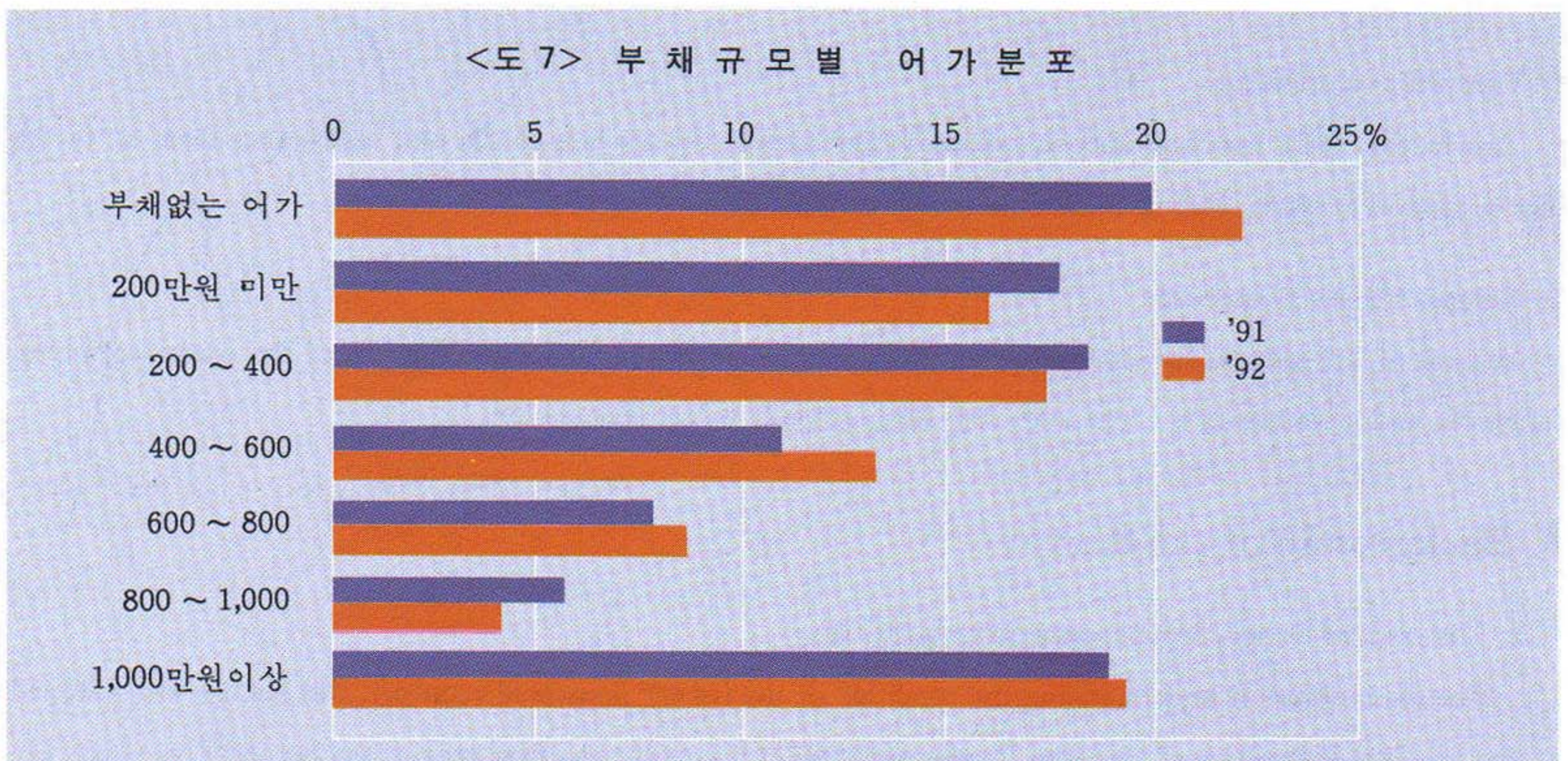

<표 12> '92년 업형태별 어가부채

(단위: 천원, %)

구	분	평균	어선비사용가구	무동력선사용가구	동력선사용가구	양식업가구
어	가	6,485	3,880	6,799	6,985	7,541
(평	대	(100.0)	(59.8)	(104.8)	(107.7)	(116.3)
균	비)					
구	용	5,232	3,311	5,699	5,451	6,126
(구	성	(80.7)	(85.3)	(83.8)	(78.0)	(81.2)
개	관					
인	비)	1,253	569	1,100	1,534	1,415
성	차	(19.3)	(14.7)	(16.2)	(22.0)	(18.8)
입	입					
비)	비)					

또한 부채규모별 어가분포를 보면 부채가 전혀없는 어가가 22.2%로 전년의 19.9%보다 2.4%포인트 증가하였으며, 1,000만원 이상의 고액 채무어가는 19.1%로 전년보다 0.1%포인트 증가된 것으로 나타났다. 고액 부채 어가의 비중이 늘어난 주요 이유는 어선구입, 양식시설 등에 대한 신규 투자증대에 기인한다.

<표 13> 부채규모별 어가분포

(단위: %)

구	분	'90		'91		'92	
		분	포	분	포	분	포
부	채	19.1	19.1	19.9	19.9	22.2	22.2
200	만	18.1	37.2	18.3	38.2	15.5	37.7
200	~	19.8	57.0	18.9	57.1	17.5	55.2
400	~	13.2	70.2	11.0	68.1	13.4	68.6
600	~	7.2	77.4	7.5	75.6	8.2	76.8
800	~	5.3	82.7	5.4	81.0	4.1	80.9
1,000	만	17.3	100.0	19.0	100.0	19.1	100.0
원	이						
상	상						

<도 7> 부채규모별 어가분포

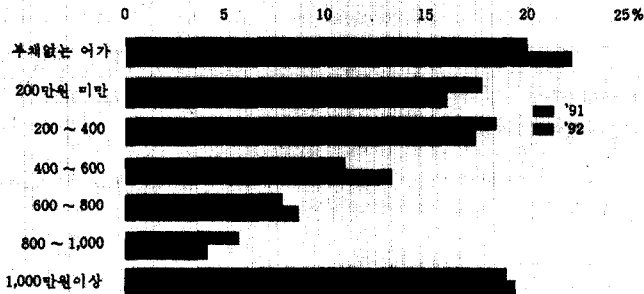

OUTLINE OF THE FISHERY HOUSEHOLD ECONOMY SURVEY

1. Purpose of the Survey

The purpose of this survey is to obtain information on the fishery household economy and various changes in the fishery structure, with a view to improving fishery management, measure the level and the pattern of fishery household consumption and provide other data, which will furnish basic information for the formulation of fishery policies and for the estimation of national income, while at the same time providing factual and explanatory information for future analyses of the fishery sector.

2. Organizations

The organizations in charge of the survey consist of the Fisheries Statistics Division, Agriculture and Fisheries Statistics Bureau, Ministry of Agriculture, Forestry and Fisheries(MAFF)of the central Government, provincial and field offices.

Their functions and duties are as follows :

A. Fisheries Statistics Division, Agriculture and Fisheries Statistics Bureau, MAFF

Planning the survey, training the enumerators, supervising and guiding their work, reviewing and compiling the reports, conducting analyses, publishing the results, etc.

B. Provincial Statistics Offices

Supervising and training the enumerators of the field offices and ensuring the accuracy of the reports.

C. Field Statistics Offices

Distributing daily logs and survey ledgers to the sample fishery households and instructing them as to the proper method of while making twice weekly follow – up visits.

D. Sample fishery households

A total of 815 sample fishery households were selected from the 60 survey districts of the coastal counties, filling out and maintaining the logs with their dealings daily by self calculation.

3. Background of the Survey

A. The original Fishery Household Economy Survey

For the purpose of understanding the condition of the fishery household economy, this survey was initiated by the National Federation of Fisheries Cooperatives(NFFC) in 1967, the first year of the Second Five – year De-

velopment Plan, but ceased in 1971 due to inaccurate survey results.

In 1974, the Fishery Administration took charge of conducting the survey in place of NFFC, fifty survey enumerators were assigned to the coastal field offices to pursue the survey in the method of sample design which was approved as General Statistics No. 126 – 21 – 1.

B. Unification of Statistics Organization in 1978

To unify the divided statistics organizations, the Statistics Division of the Fisheries Administration was transferred to the Ministry of Agriculture and Fisheries.

As the result, the Fisheries Statistics Division was established to conduct fisheries statistics in the Bureau of Agriculture and Fisheries Statistics Bureau, MAFF, in April, 1978.

C. Revision and supplementation in 1982

To increase the accuracy of the survey, the sampling design was revised and the sample size enlarged from 500 to 750 households in the 50 coastal enumeration districts on the basis of the 1980 Fisheries Census in 1982.

D. Revision 1988

A new sample was redesigned in 1988, with basic data of the 1980 Fisheries Census and the 1987 results of Basic Fisheries Statistics Survey. The number of survey districts increased to 60 EDs with 815 sample fishery households.

4. Scope of the Survey

This survey covers individual fishery households operating adjacent waters fisheries and marine cultures.

Fishery household is defined as a household having at least one member who has conducted capture or culture of aquatic animals and plants for the purpose of selling more than one month during the past 1 year prior to survey.

Distant waters fisheries, firms and cooperative fisheries are not included. The types of fishery households are as follows :

- 1) Fishery households not using fishing boat.
- 2) Fishery households using non – powered boat.
- 3) Fishery households using powered boat.
- 4) Fishery households engaged in shallow – sea culture.

5. Sampling Design

A. Population

The population of the survey comprised the fishery households of the 1,528 enumeration districts of the 1980 Fisheries Census and of the 256 enumeration districts of the 1987 Basic Fisheries Statistics.

B. Stratification

The 256 enumeration districts were stratified into 20 strata.

C. Stratification index

- Percentage of the fishery households not using fishing boat
- Percentage of the fishery households using powered boat
- Percentage of the fishery households engaged in shallow-sea culture.
- The number of the fishery households by enumeration districts.

D. Sample size

The three enumeration districts were selected from each stratum of 20 strata by probability proportionate sampling method. The 815 sample fishery households were selected from 60 EDs.

E. Sample selection

For the sample selection, two-phase and two-stratified abstraction method was employed. The primary sampling unit comprised the 1987 Basic Fisheries Statistics Survey districts, with the secondary sampling unit being fishery households selected by systematic sampling procedures.

F. Intended Accuracy: less than 3% error.

6. Survey Items**A. Composition of fishery household members.**

This survey classifies the household members by sex, age, status of employment, degree of education and engaged state (full-time or part-time).

Household members are restricted to those who live with the family at least 3 months a year.

B. Receipts and Expenditures of the fishery household.

Receipts are composed of fishery receipts, side business receipts, non-business receipts, transferred receipts and receipts from disposal of properties.

2) Expenditures are composed of fishery expenditures, side business expenditures, non-business expenditures, expenditures for procurement of property, taxes and public charges, branch family expenditures and living expenses.

C. Property

Assets related directly to business and all liabilities of the fishery household are surveyed.

D. Labor hours

The labor hours that household members worked for earnings are surveyed by types of fishing.

7. Survey Methodology**A. Types of survey books**

1) The daily log, which is the keynote of this survey, is kept at each fishery household. The entries in the

logs on the daily transactions of the fishery households are made by the householders themselves.

2) Survey ledger

The entries in the survey ledger are made by enumerators twice a year by conducting interviews on the fishery household assets such as buildings, large equipment, inventory of agricultural and fishery products, production materials and goods, cash, liabilities, etc.

B. Method of collection of data

1) Guidance for making entries in daily logs

The enumerator visits each of the selected sample fishery households in his jurisdiction more than 2 times a week, checks the logs and provides guidance for making entries in them.

2) Examination of daily logs, itemization and submission

The daily logs are distributed and collected by enumerator of the field office every month. After examination of the entries, the daily logs are then sent to the central office by way of the provincial office. The survey ledgers completed twice annually are also sent to the central office.

Data are tabulated at the national level.

8. Classification of Items

In classifying the items by application of the principle of double-entry bookkeeping for all economic activities of the fishery households, two parts are considered; receipt and payment. These are described as follows:

A. Receipts

1) Business receipts

Business receipts refer to the receipts occurring from the usual business of the household, which are further divided into fishery receipts and side business receipts.

The fishery receipts consist of fishing fishery receipts, culture receipts and fisheries processing receipts, which show the value of fishery products when they are sold or transferred to others or consumed for themselves.

Side business receipts are divided into agricultural receipts and other side business receipts.

2) Non-business receipts

Non-business receipts refer to non-management receipts such as wages, salaries, interest, rents and miscellaneous receipts, which make up a part of the household income.

3) Transferred receipts

Transferred receipts refer to the receipts occurring from relatives or transferred by neighbors as gifts and subsidies. They have separated from Non-fishery Income from the results of 1992.

4) Property receipts

This refers to the sale of fixed assets and withdrawal or sale of circular assets such as deposits, stocks and bonds and increase in loans or liabilities.

B. Expenditures

1) Business expenditures

This is divided into fishing fishery and side business expenditures. The fishing fishery expenditures refer to expenses of fishery management such as supplies, wages, rents, repairs, equipment charges for fishing—related work, etc.

Side business expenditures are divided into agricultural expenditures and other side business expenditures.

2) Non-business expenditures.

This includes interest on bank and individual.

3) Taxes and public charges

This consists of expenses for taxes and public charges which include union dues and minor miscellaneous charges.

4) Living expenses

Living expenses refer to the expenses such as food, purchase of household goods, education, clothing, utilities and other miscellaneous expenses.

5) Branch family expenditures

Branch family expenditures refer to expenditures for setting up a separate family.

6) Property expenditure

This includes the payments for the purchase of fixed assets and circular assets, and the payments to decrease loans or liabilities.

The detailed classification of items is shown in the following chart.

(Chart of Fishery Household Economy Survey Items)

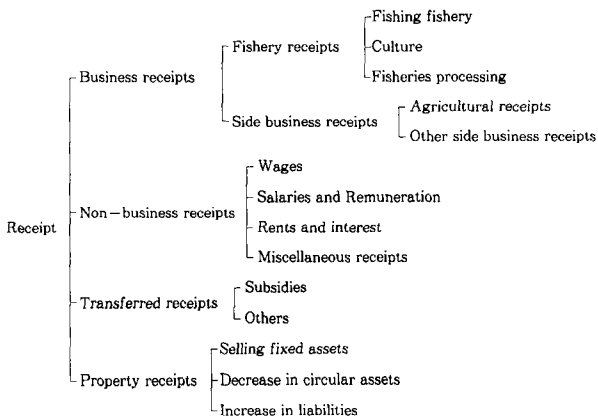

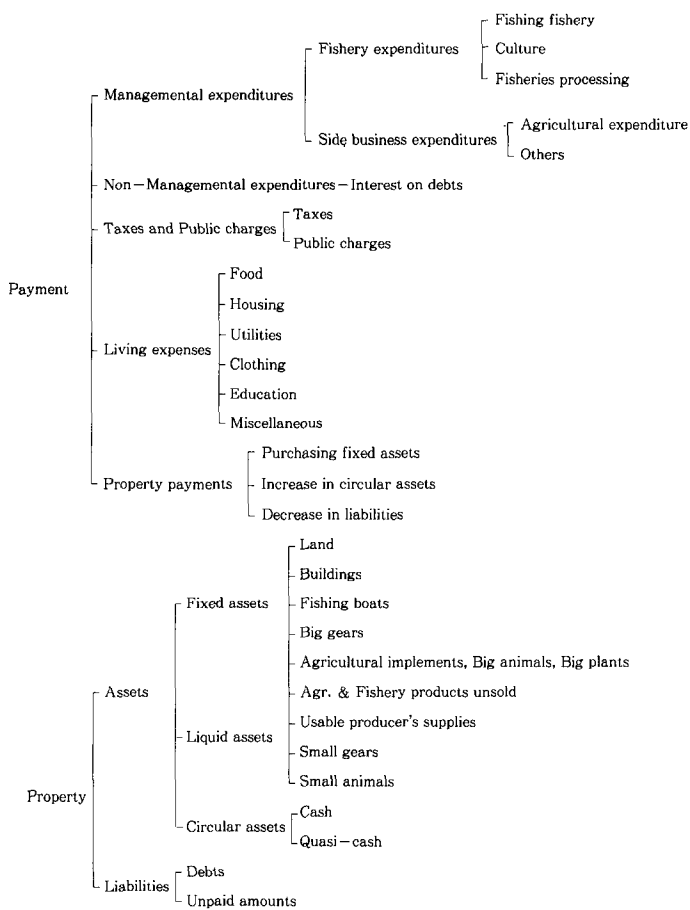

9. Note for the users

- A. This book contains the average annual per fishery household income and expenses.
- B. Due to rounding of figures to the nearest unit, the sum of the individual entries may not equal to the total figure.
- C. Key
- : Data not available
 - ... : Data unknown or unreported
 - △ : Decreased

어 가 경 제 조 사
FISHERY HOUSEHOLD ECONOMY SURVEY

제 2 부

Chapter 2

통 계 표 I
(연도별)

Table of Statistics I
(By Year)

여백

연도별 어업형태별 어가소득

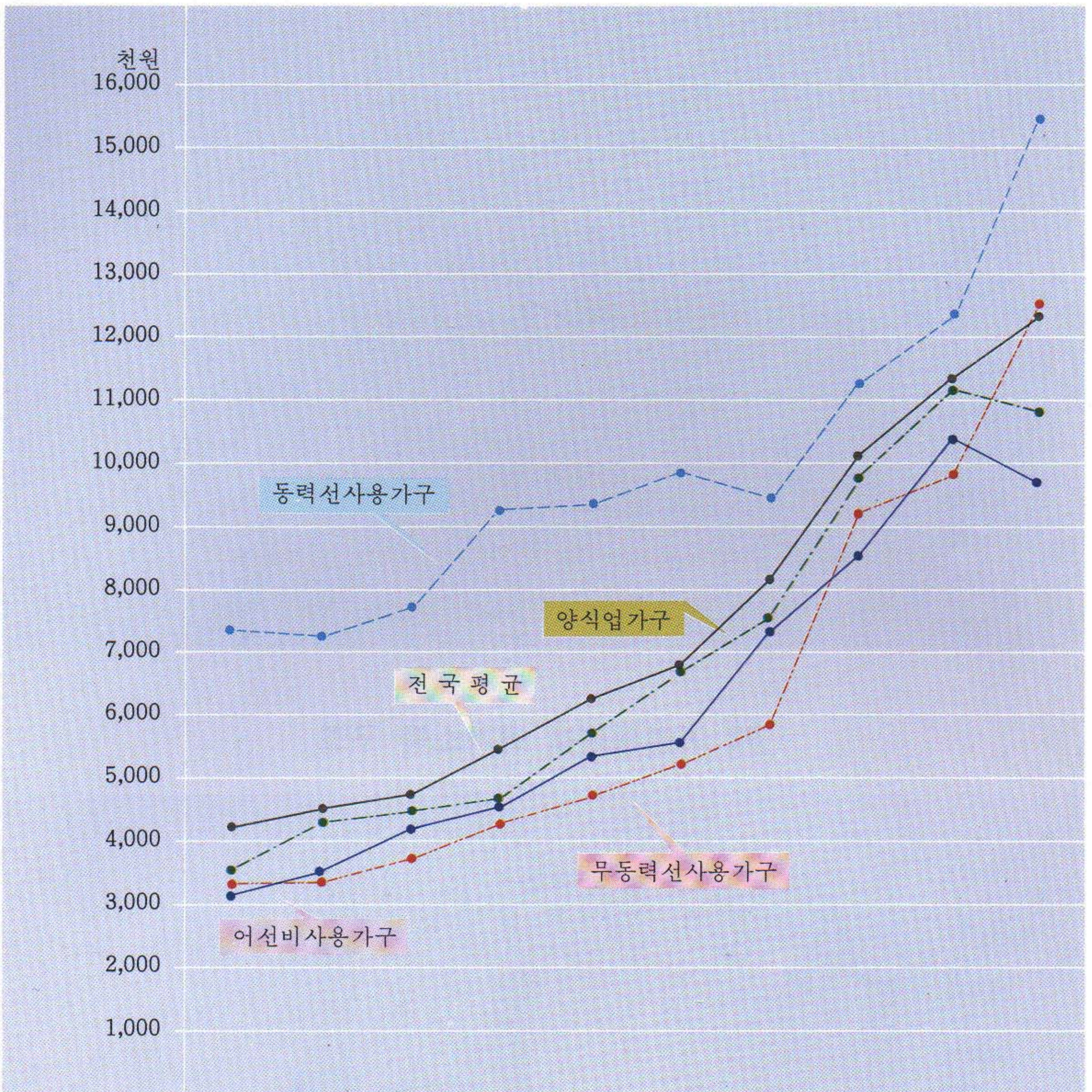

소득 연도별	'83	'84	'85	'86	'87	'88	'89	'90	'91	'92
전국평균 (증감율)	4,109.1 (25.3)	4,507.9 (9.7)	4,868.7 (8.0)	5,402.0 (11.0)	6,165.6 (14.1)	6,821.0 (10.6)	8,079.0 (18.4)	10,023.0 (24.1)	11,308.7 (12.8)	12,371.4 (9.4)
어선비사용가구	3,018.7	3,500.1	4,071.7	4,529.4	5,162.6	5,644.8	7,231.7	8,695.7	10,358.1	9,783.9
무동력선사용가구	3,320.6	3,377.8	3,874.6	4,132.3	4,827.8	5,161.0	5,953.3	9,102.6	9,896.7	12,569.3
동력선사용가구	7,395.3	7,237.5	7,704.4	9,240.8	9,382.8	9,954.8	9,478.8	11,195.6	12,325.2	15,703.6
양식업가구	3,642.7	4,181.6	4,429.7	4,643.9	5,774.0	6,707.5	7,557.0	9,836.5	11,059.8	10,979.5

연도별 어업형태별 어가소득

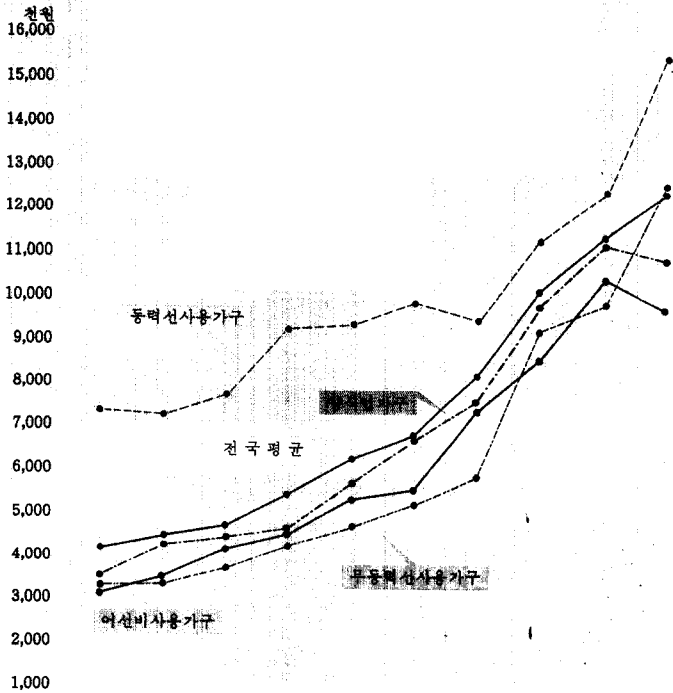

소 득	연도별	'83	'84	'85	'86	'87	'88	'89	'90	'91	'92
전 국 평 균 (증 감 율)		4,109.1 (25.3)	4,507.9 (9.7)	4,868.7 (8.0)	5,402.0 (11.0)	6,165.6 (14.1)	6,821.0 (10.6)	8,079.0 (18.4)	10,023.0 (24.1)	11,308.7 (12.8)	12,371.4 (9.4)
어선비사용가구		3,018.7	3,500.1	4,071.7	4,529.4	5,162.6	5,644.8	7,231.7	8,695.7	10,358.1	9,783.9
무동력선사용가구		3,320.6	3,377.8	3,874.6	4,132.3	4,827.8	5,161.0	5,953.3	9,102.6	9,866.7	12,569.3
동력선사용가구		7,395.3	7,237.5	7,704.4	9,240.8	9,382.8	9,954.8	9,478.8	11,195.6	12,325.2	15,703.6
양 식 업 가 구		3,642.7	4,181.6	4,429.7	4,843.9	5,774.0	6,707.5	7,557.0	9,836.5	11,059.8	10,979.5

연도별 어가소득 구조

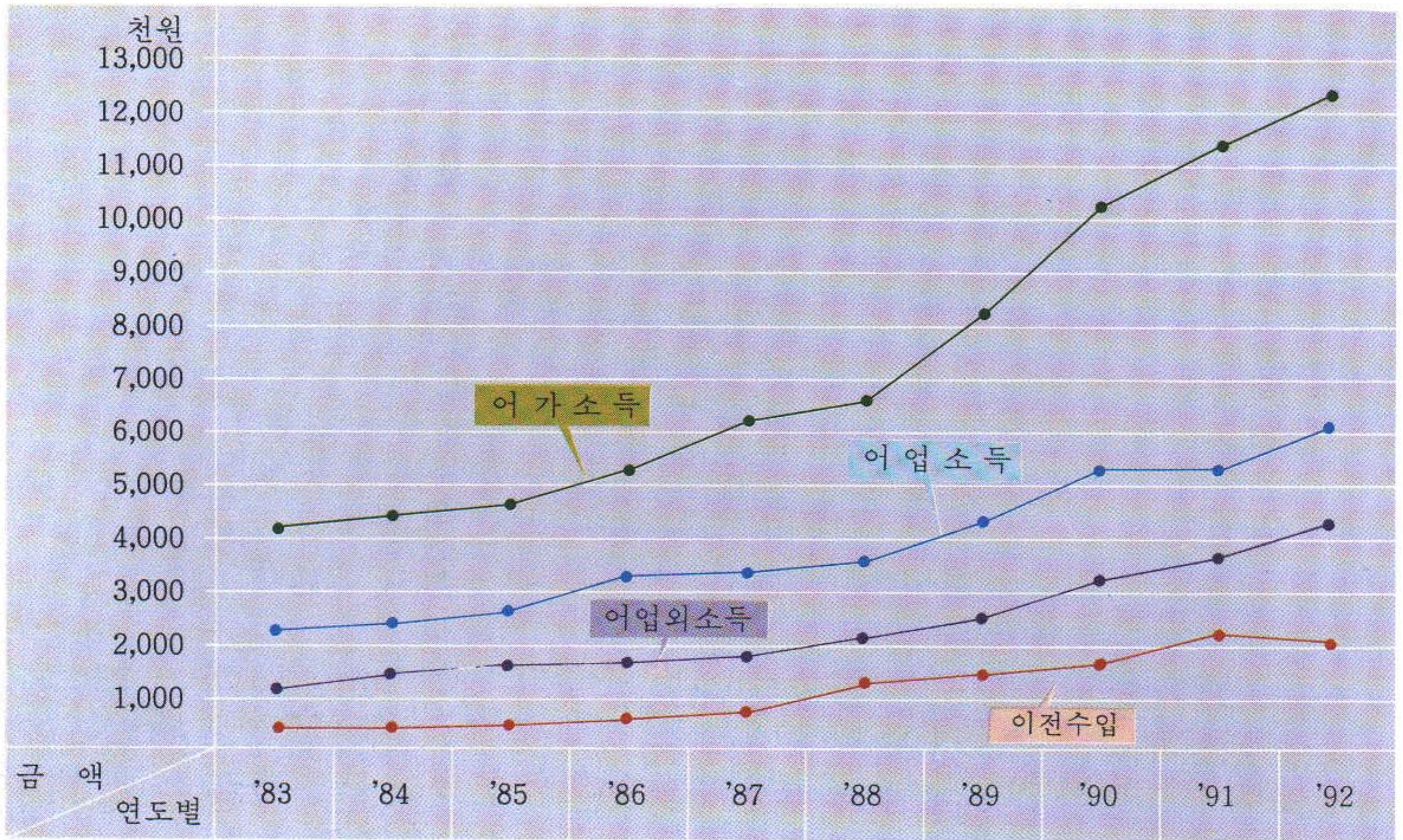

'92 어업형태별 어가소득 구조

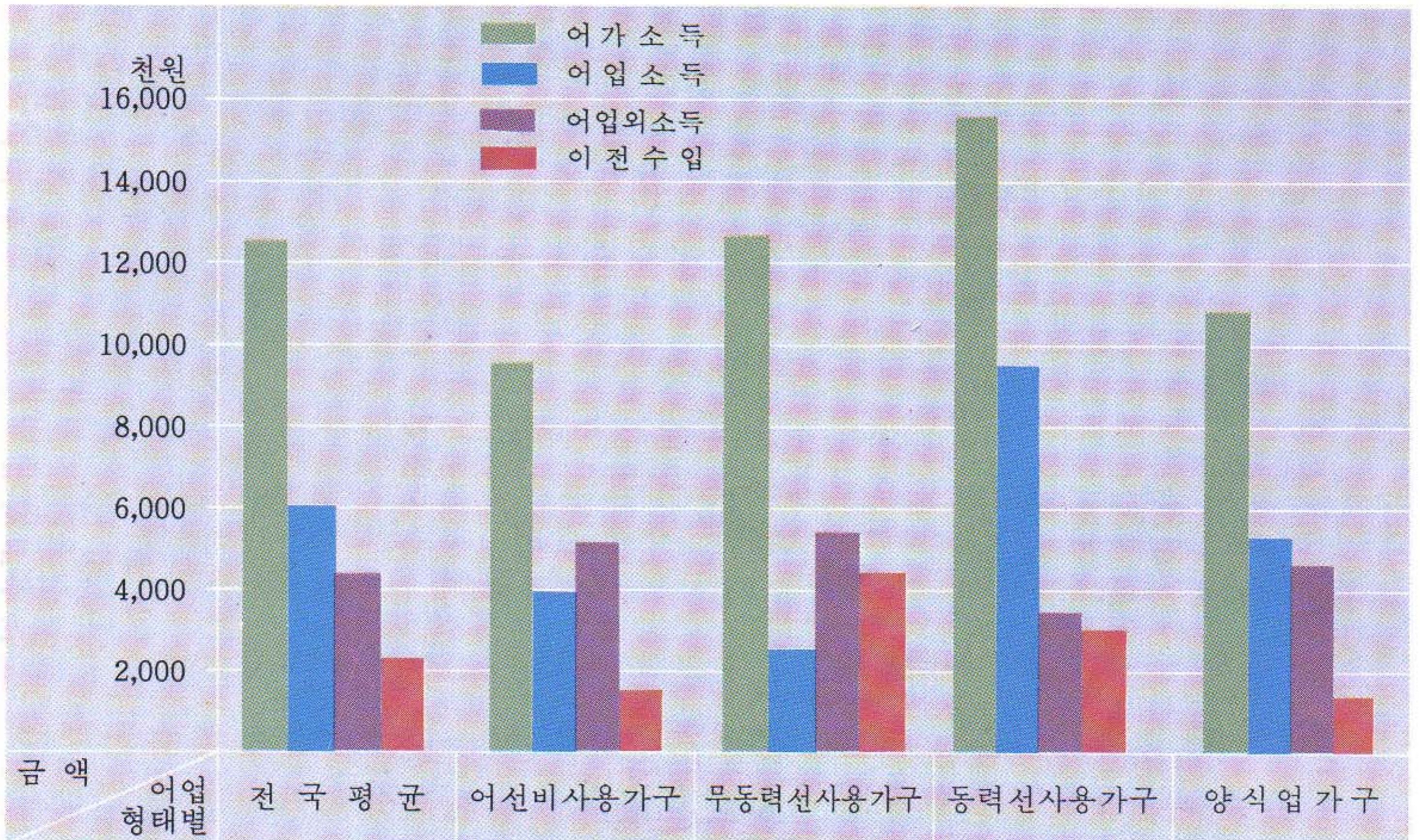

연도별 어가소득 구조

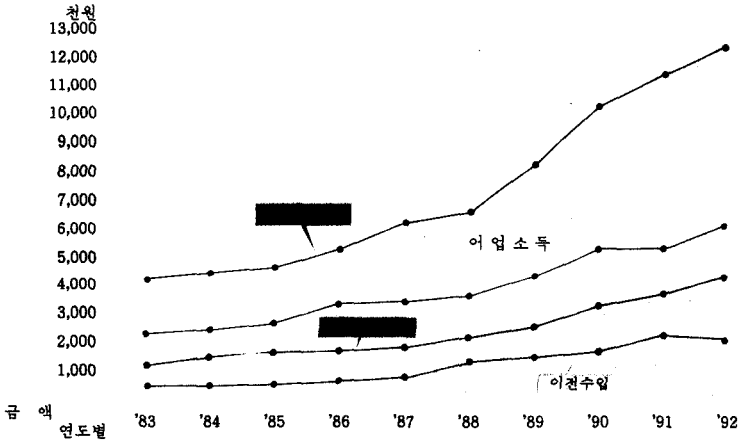

'92 어업형태별 어가소득 구조

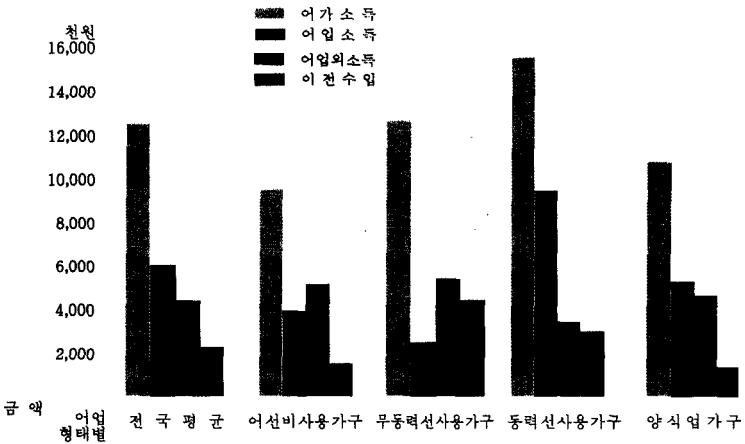

연도별 어업조수입 및 경영비

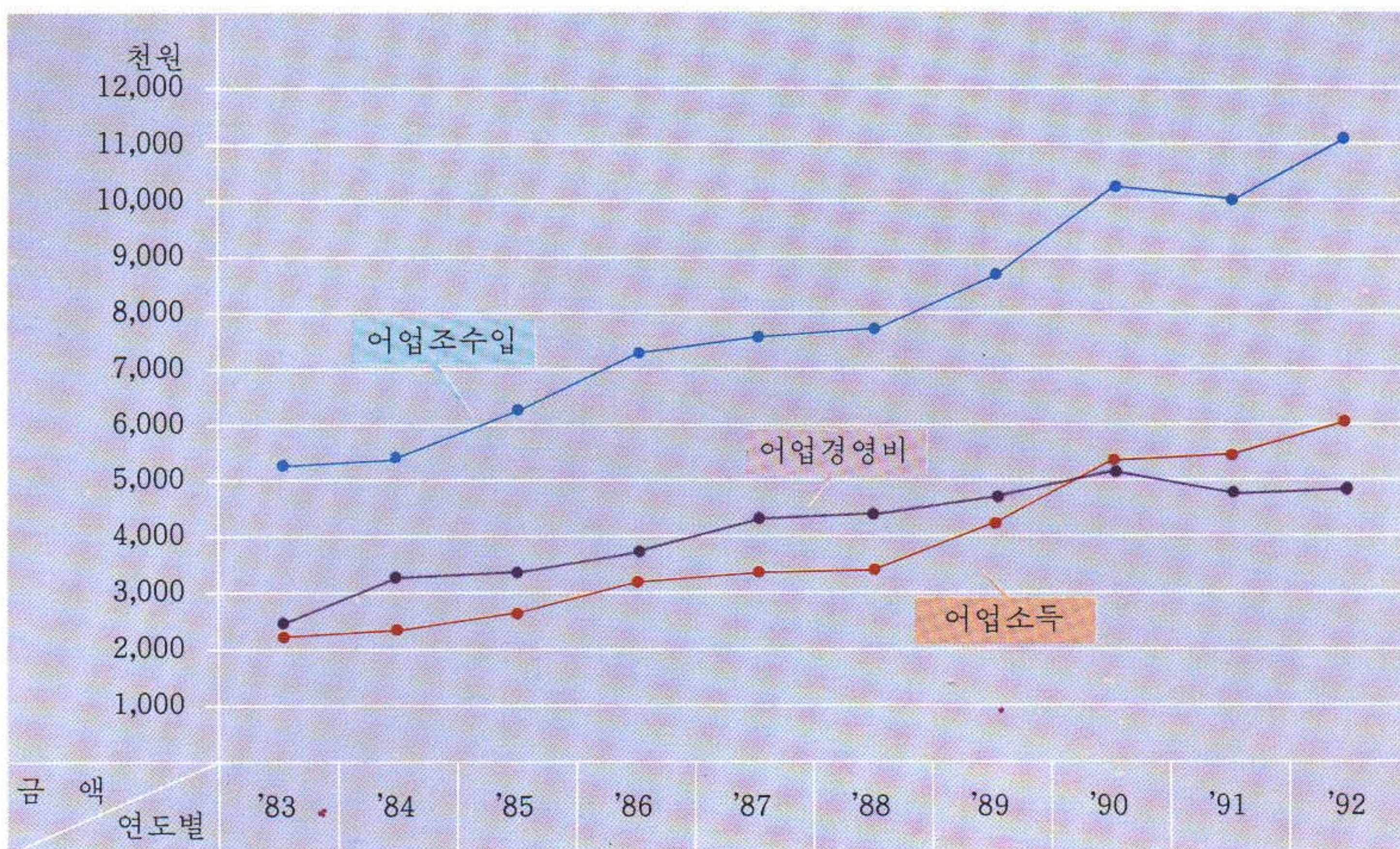

'92 어업형태별 어업조수입 및 경영비

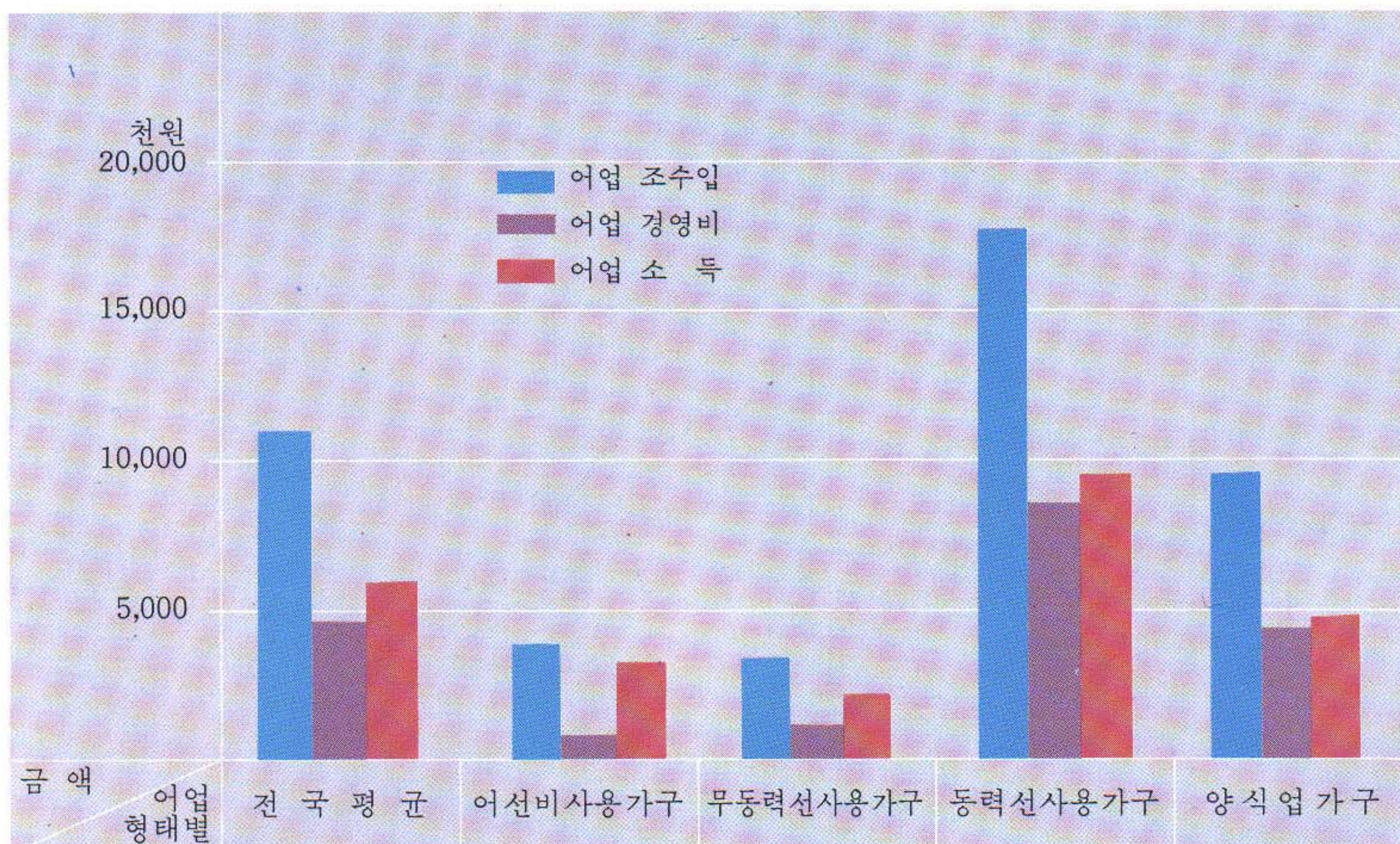

연도별 어업조수입 및 경영비

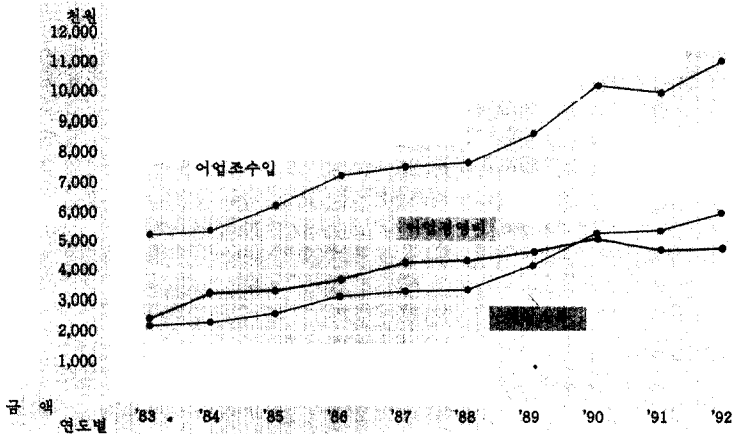

'92 어업형태별 어업조수입 및 경영비

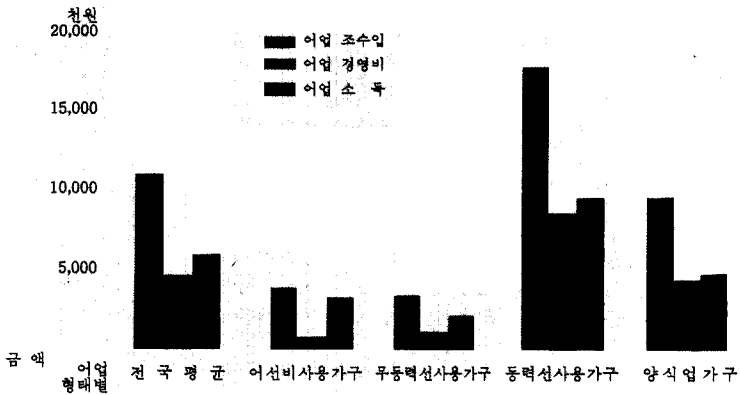

연도별 어업외수입 및 지출

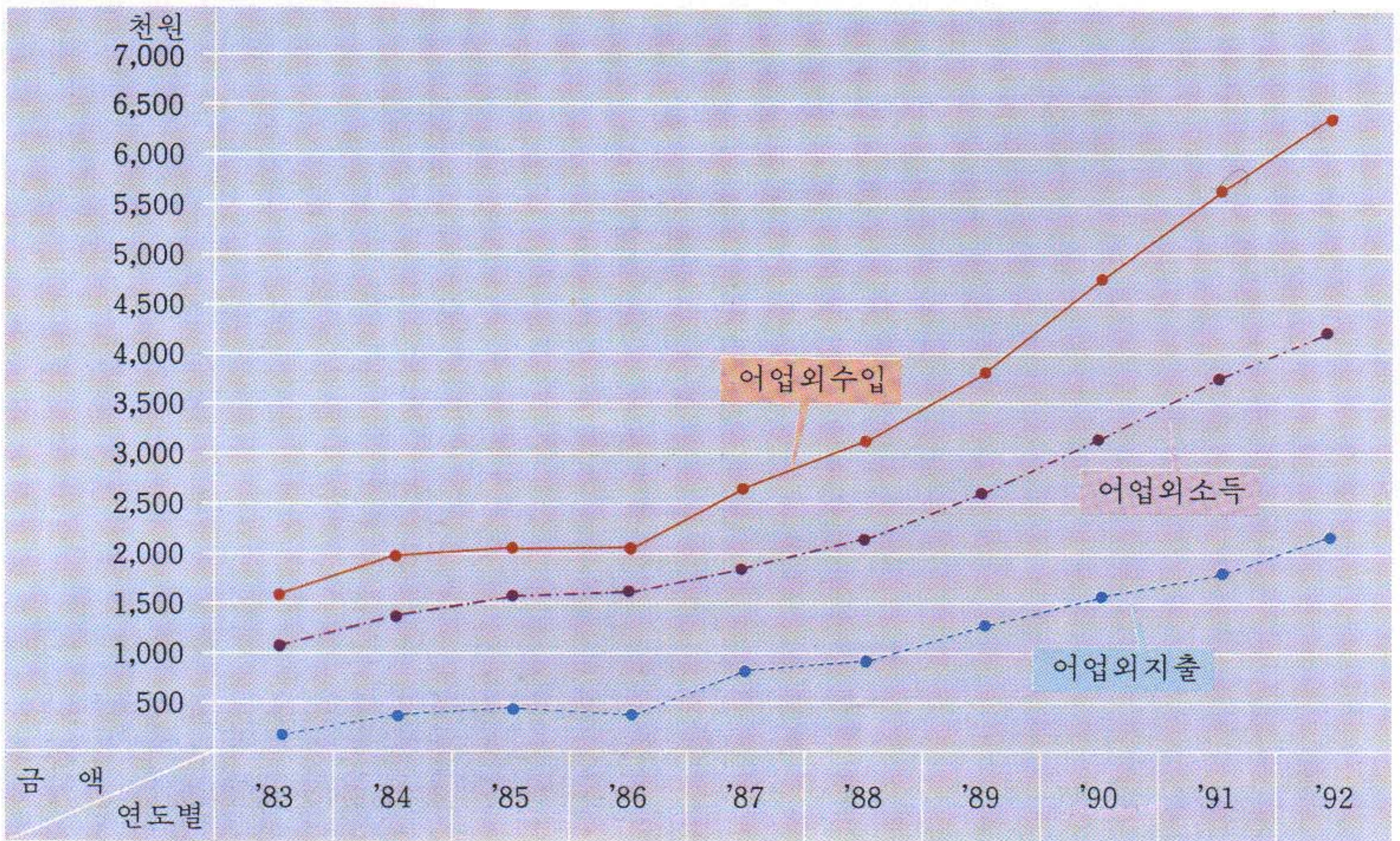

'92 어업형태별 어업외수입 및 지출

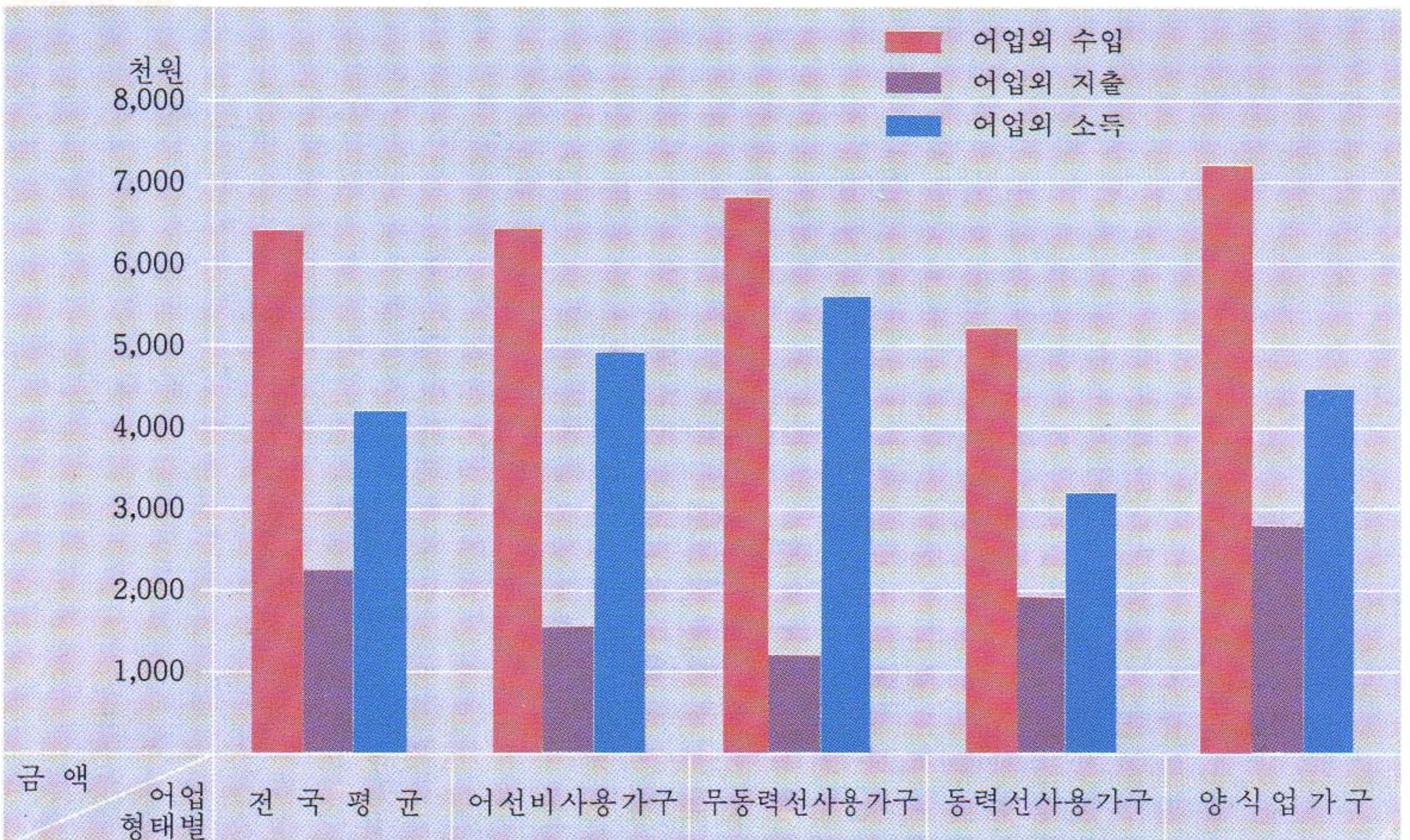

연도별 어업외수입 및 지출

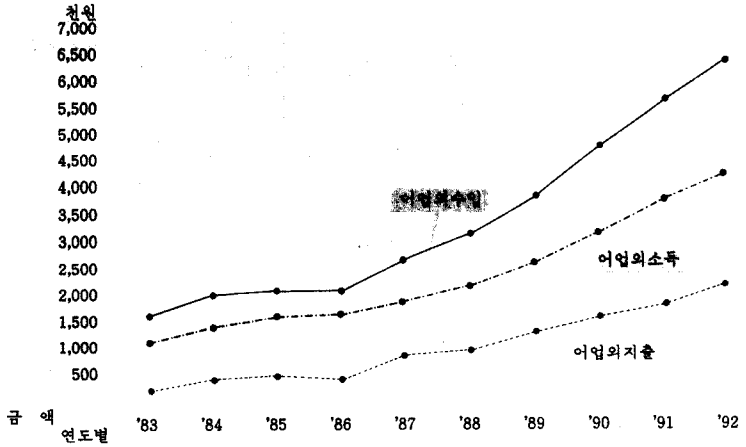

'92 어업형태별 어업외수입 및 지출

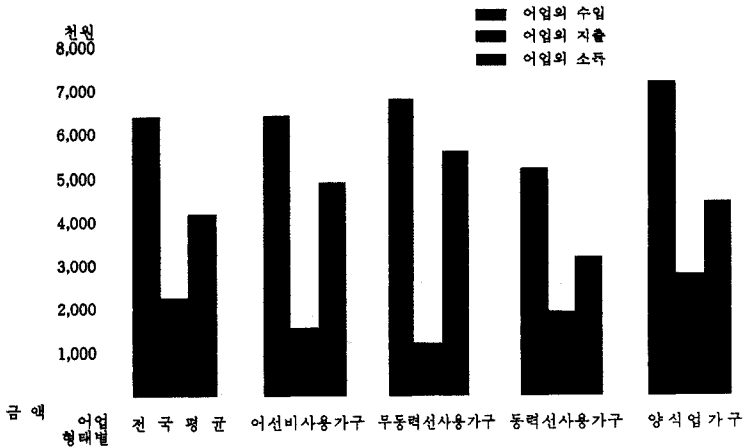

연도별 가계비

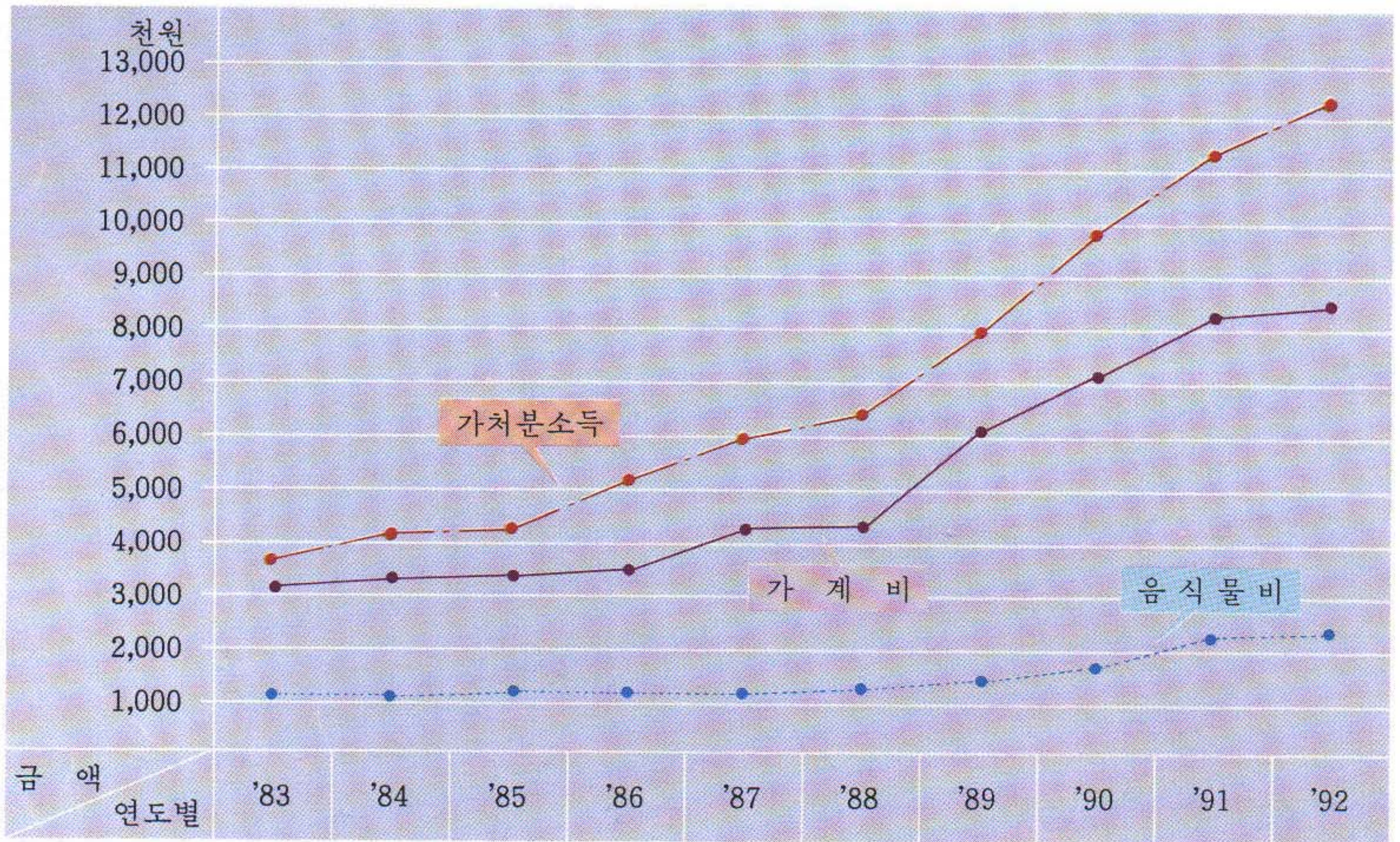

'92 어업형태별 가계비

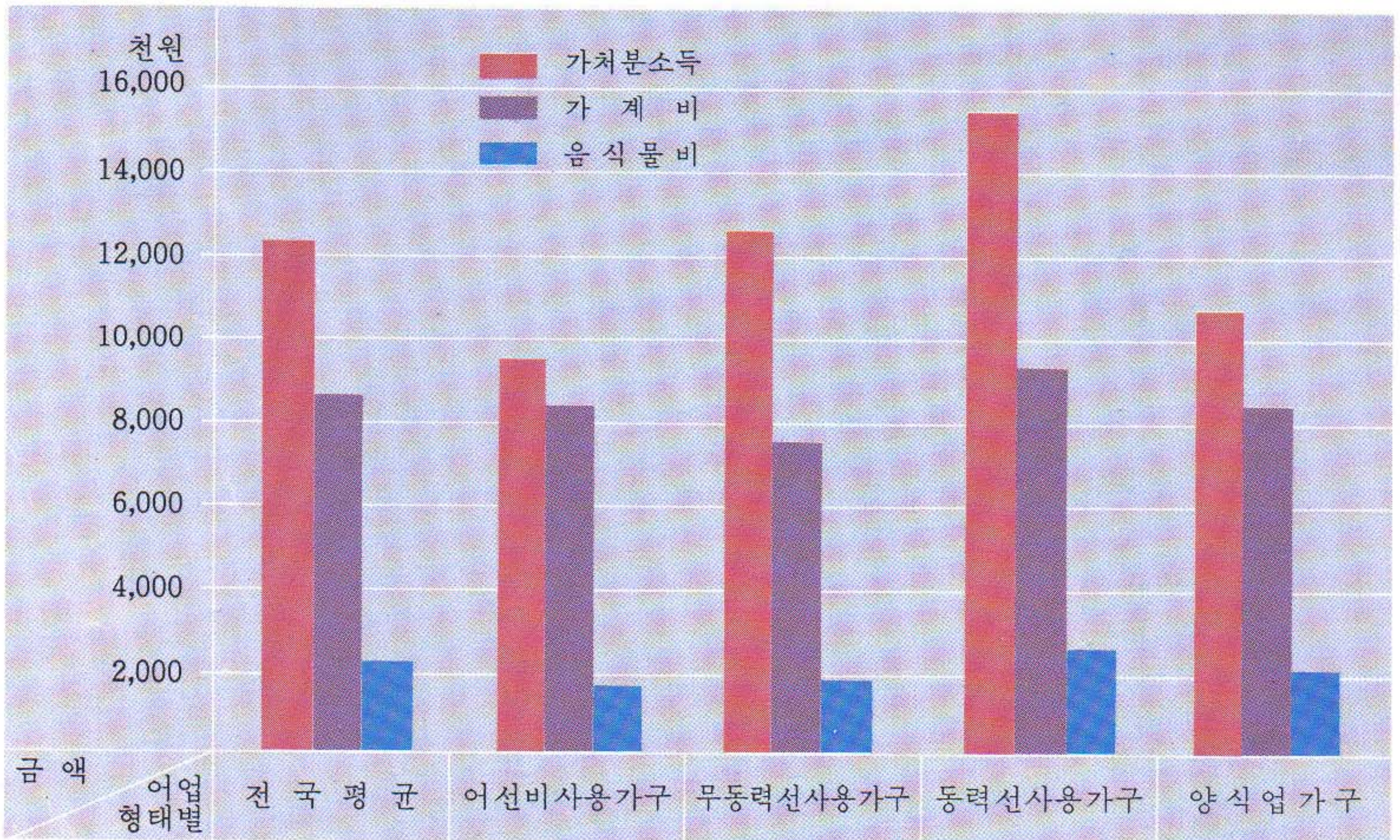

연도별 가계비

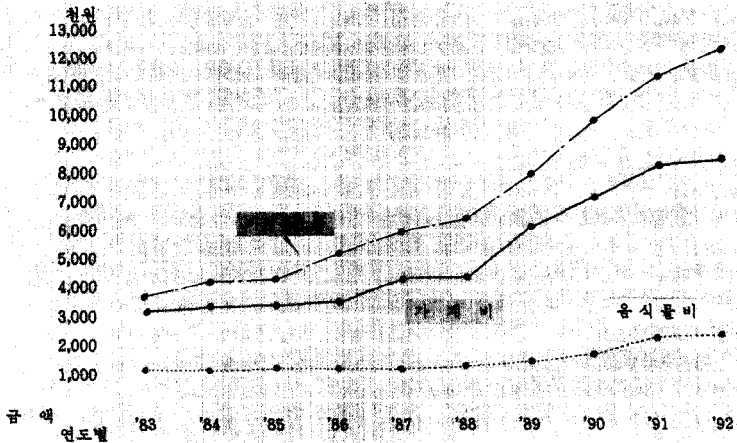

'92 어업형태별 가계비

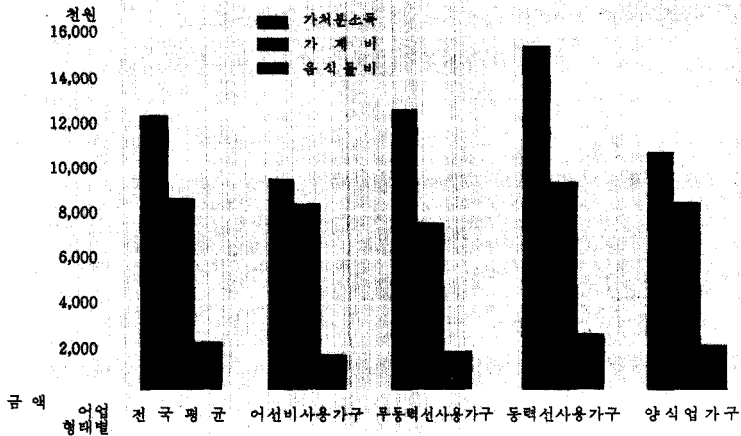

연도별 평균소비성향 및 엔겔계수

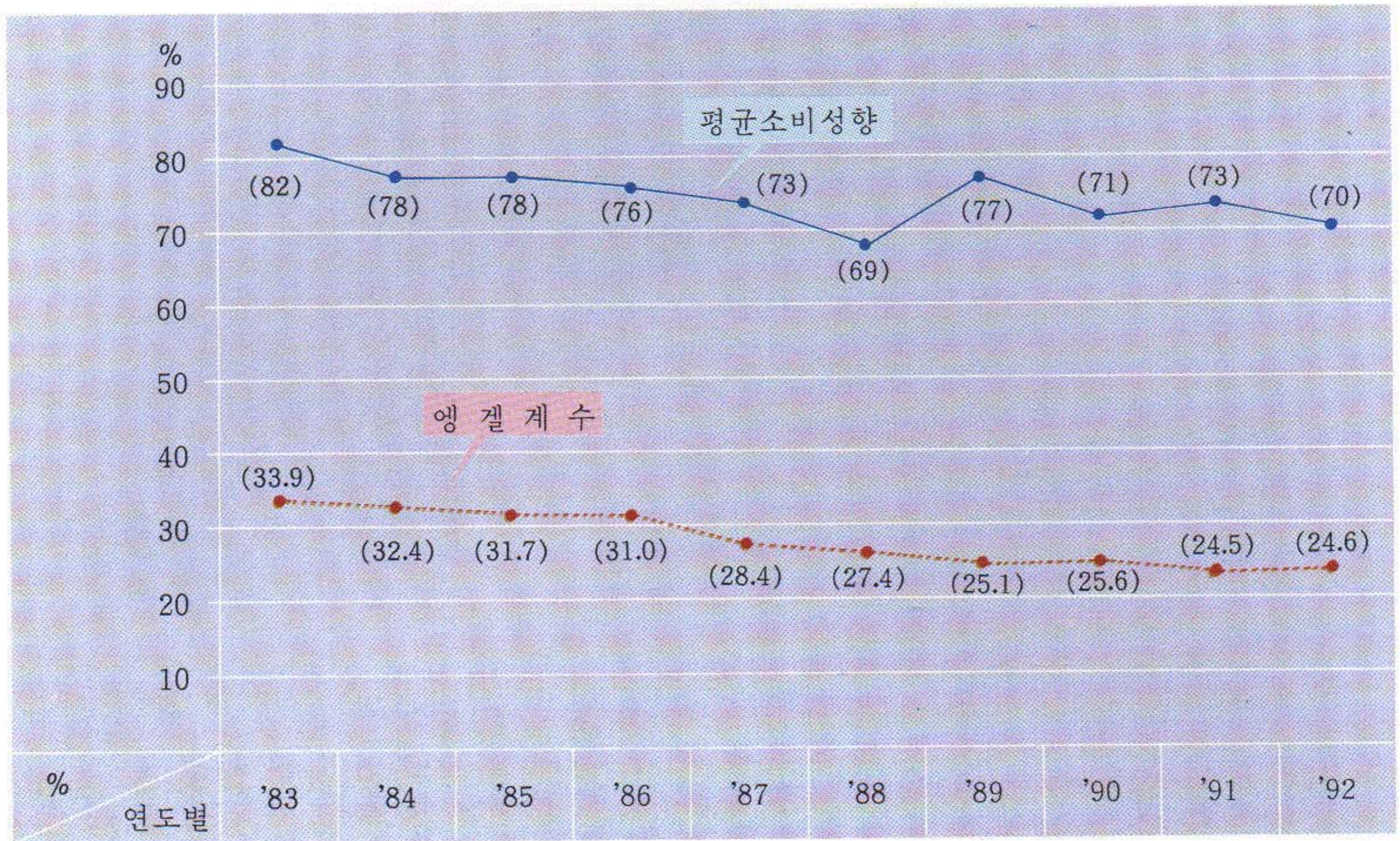

'92 어업형태별 평균소비성향 및 엔겔계수

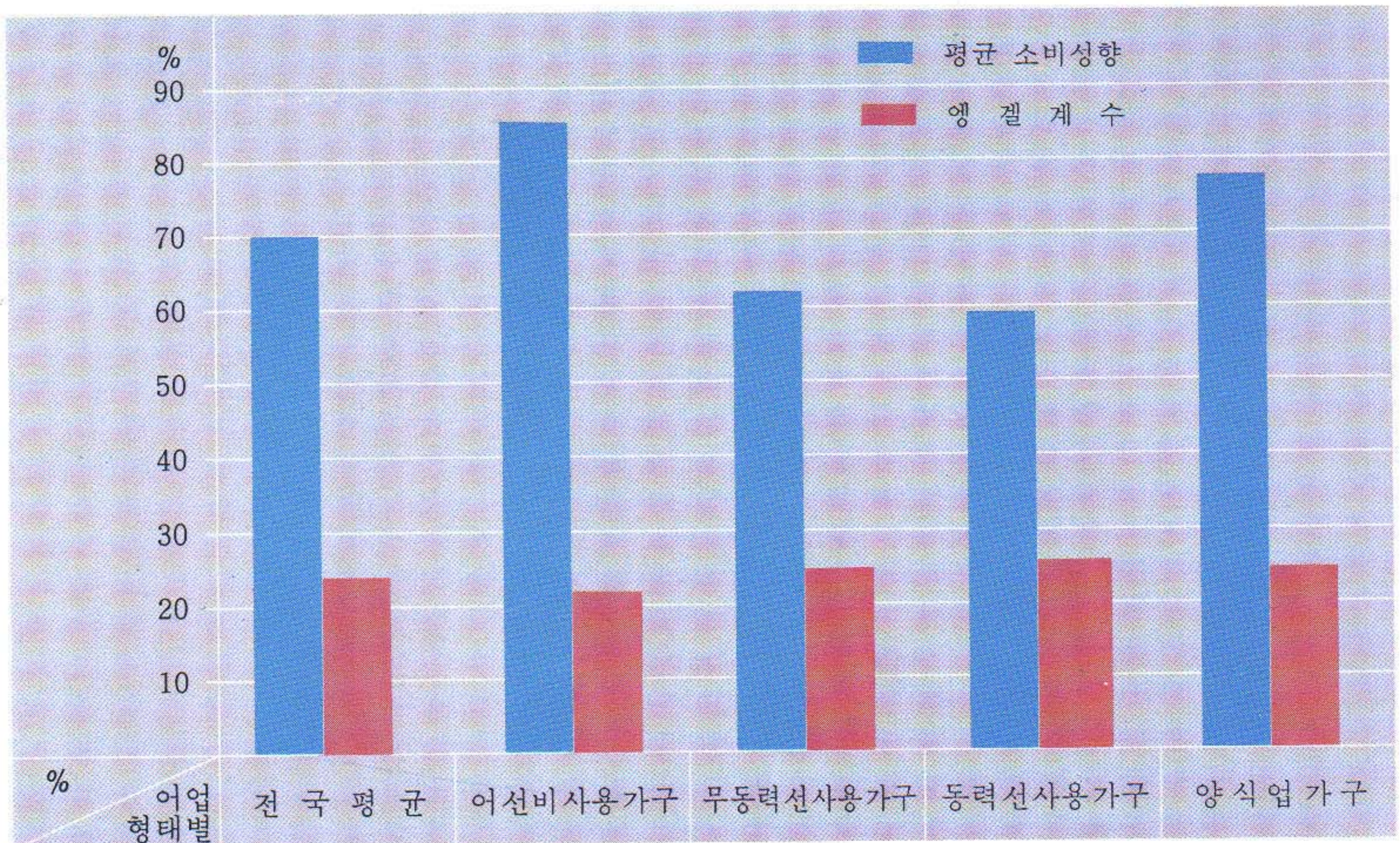

연도별 평균소비성향 및 잉겔계수

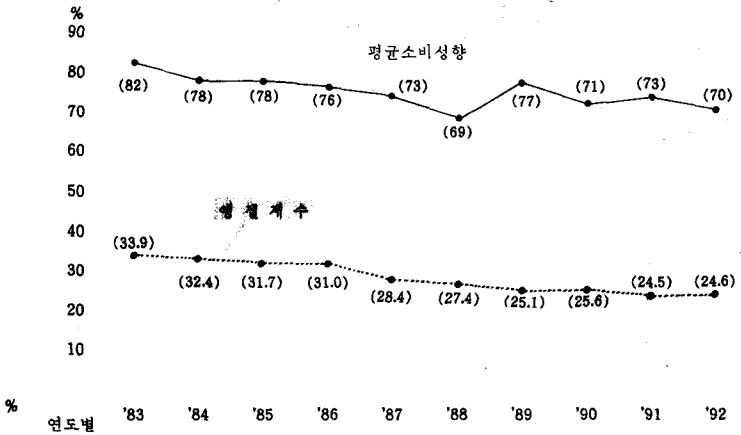

'92 어업형태별 평균소비성향 및 잉겔계수

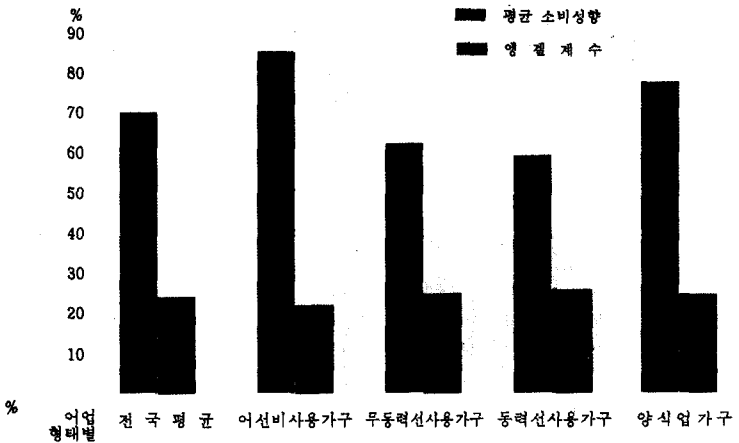

'92 월 별 어가소득구조

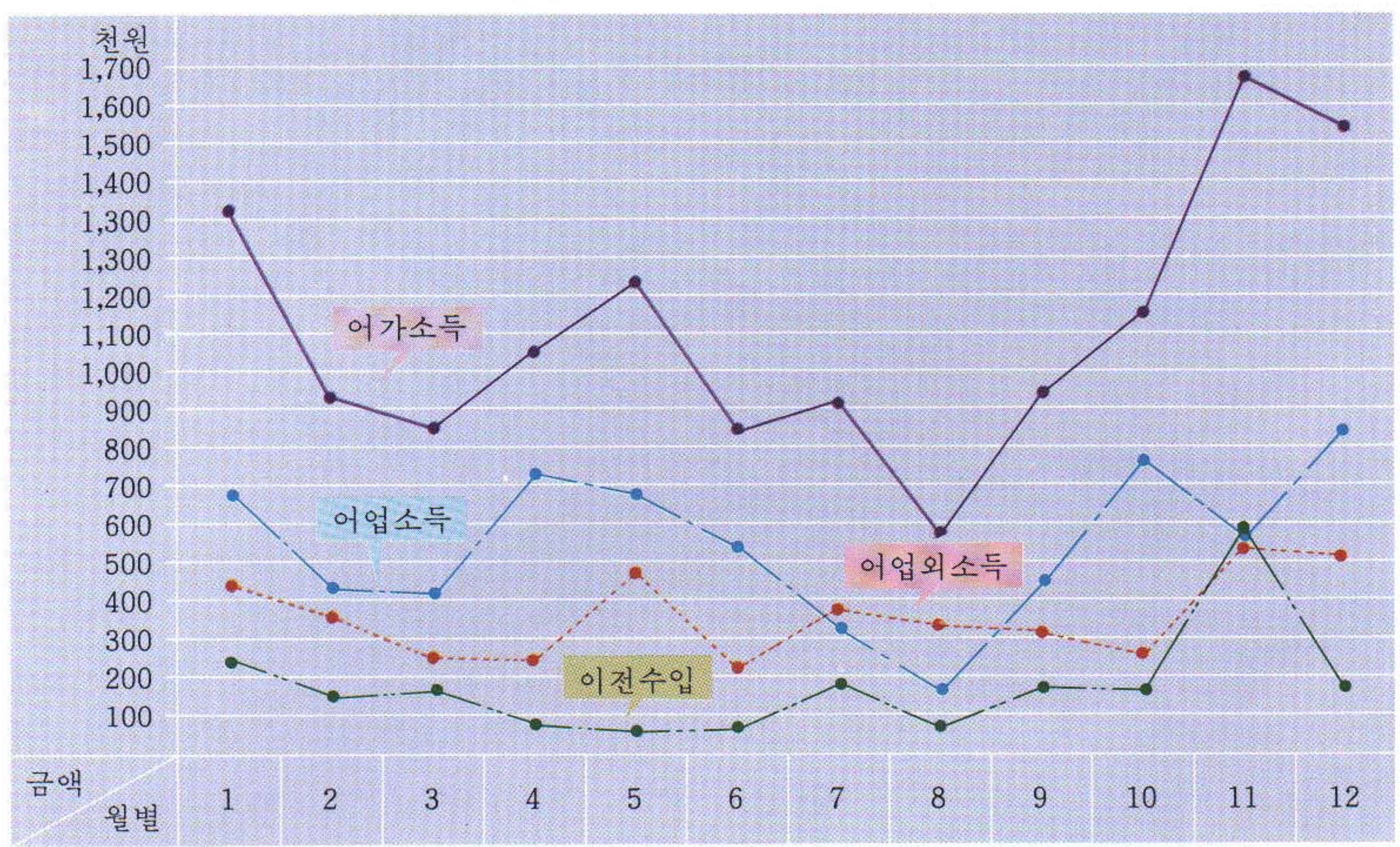

'92 월 별 가계비

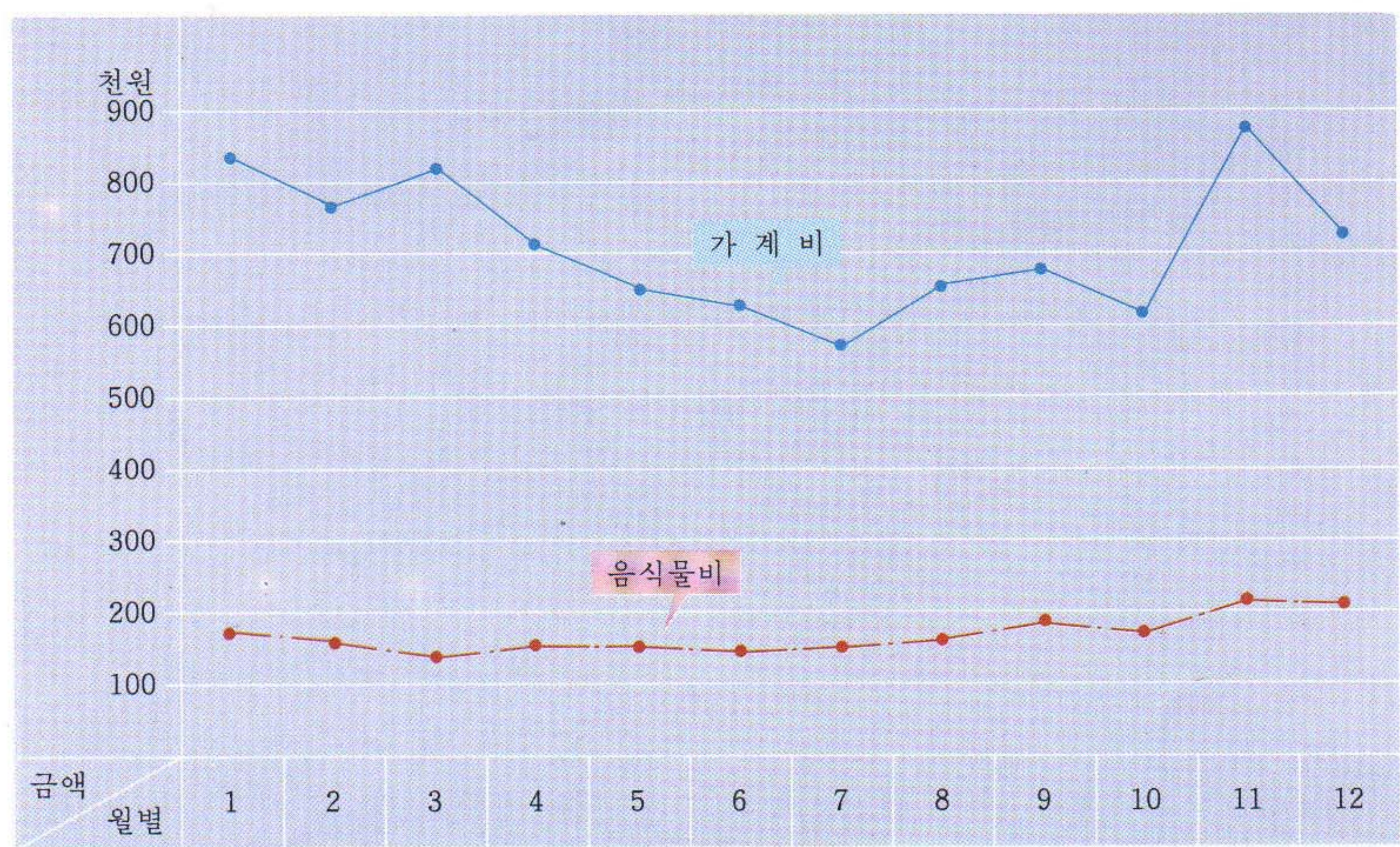

'92 월 별 어가소득구조

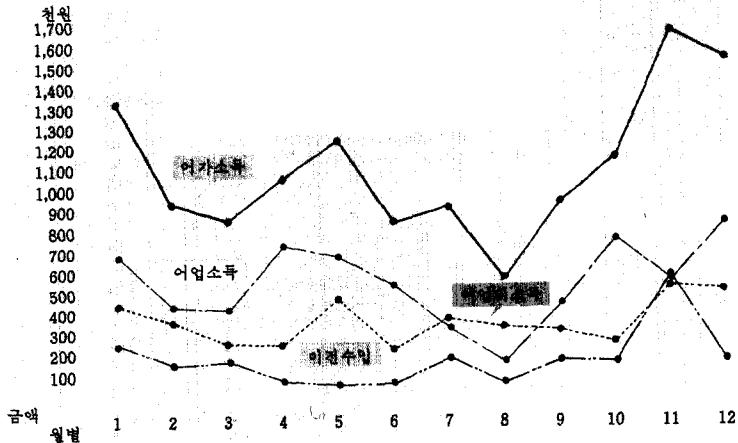

'92 월 별 가 계 비

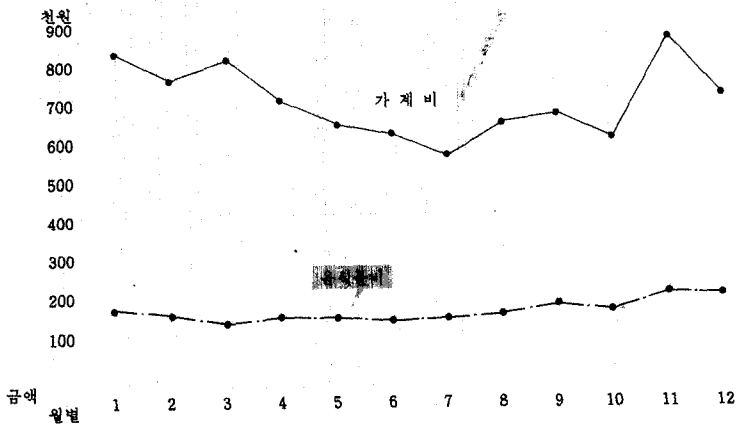

'92 월별 어업조수입 및 경영비



'92 월별 어업외수입 및 지출

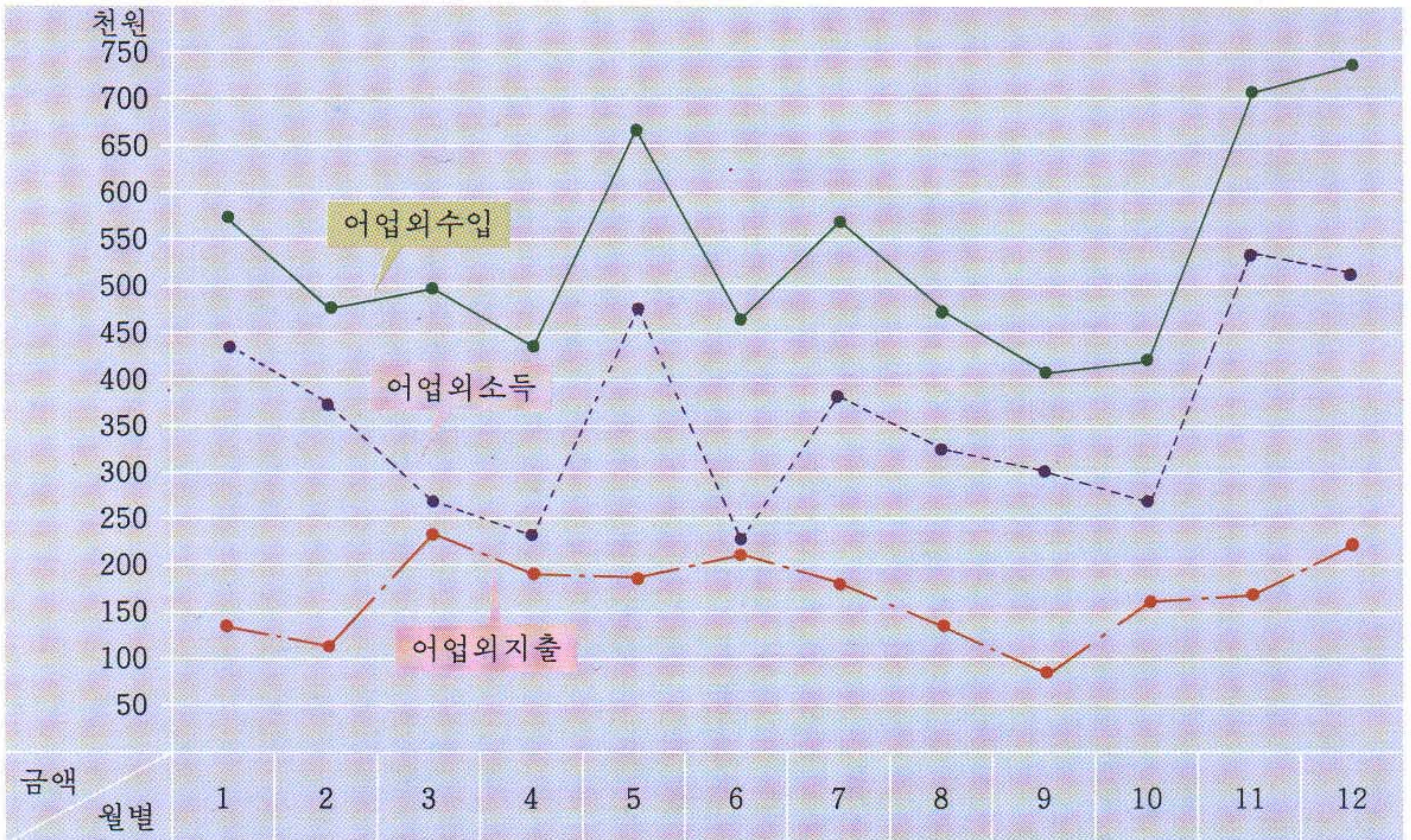

'92 월별 어업조수입 및 경영비

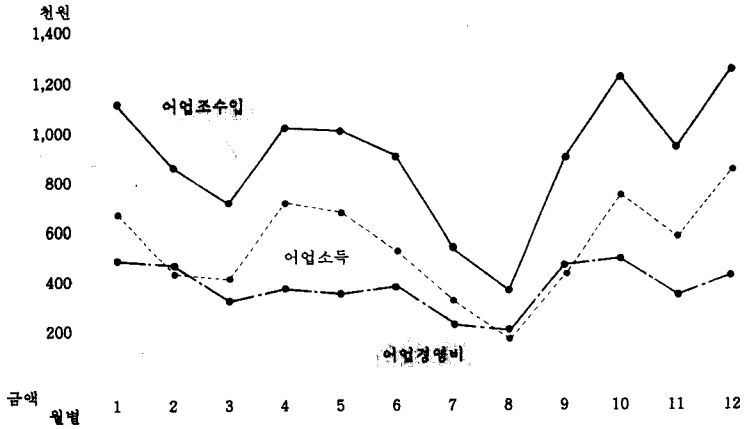

'92 월별 어업외수입 및 지출

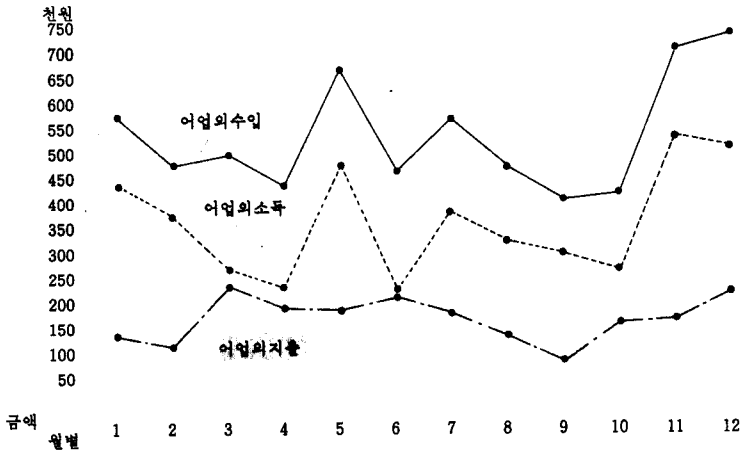

연도별 어업형태별 어가부채

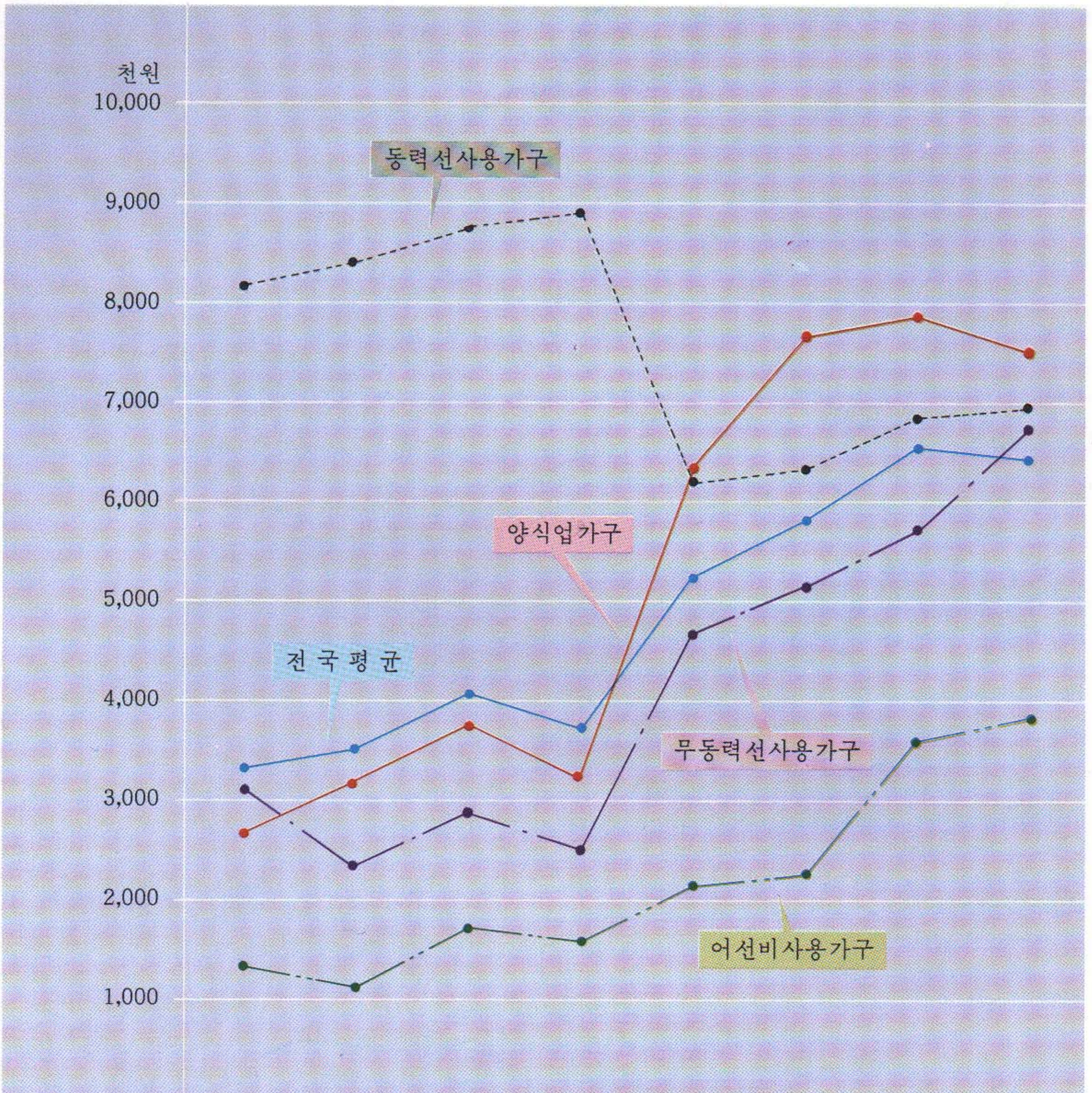

부 채 연도별	'85	'86	'87	'88	'89	'90	'91	'92
전국 평균 (증 감 율)	3,377.7 (43.1)	3,548.9 (5.1)	4,064.4 (14.5)	3,818.2 (△6.1)	5,275.9 (38.2)	5,925.2 (12.3)	6,520.4 (10.0)	6,485.2 (△0.5)
어선비사용가구	1,492.3	1,266.9	1,780.5	1,582.8	2,176.6	2,293.1	3,578.9	3,880.1
무동력선사용가구	3,239.0	2,414.1	2,966.8	2,465.9	4,648.1	5,077.2	5,742.2	6,798.8
동력선사용가구	8,060.4	8,424.3	8,788.9	8,937.7	6,187.7	6,409.6	6,818.3	6,985.1
양식업가구	2,886.4	3,238.6	3,812.8	3,432.2	6,390.1	7,628.8	7,952.6	7,540.5

연도별 어업형태별 어가부채

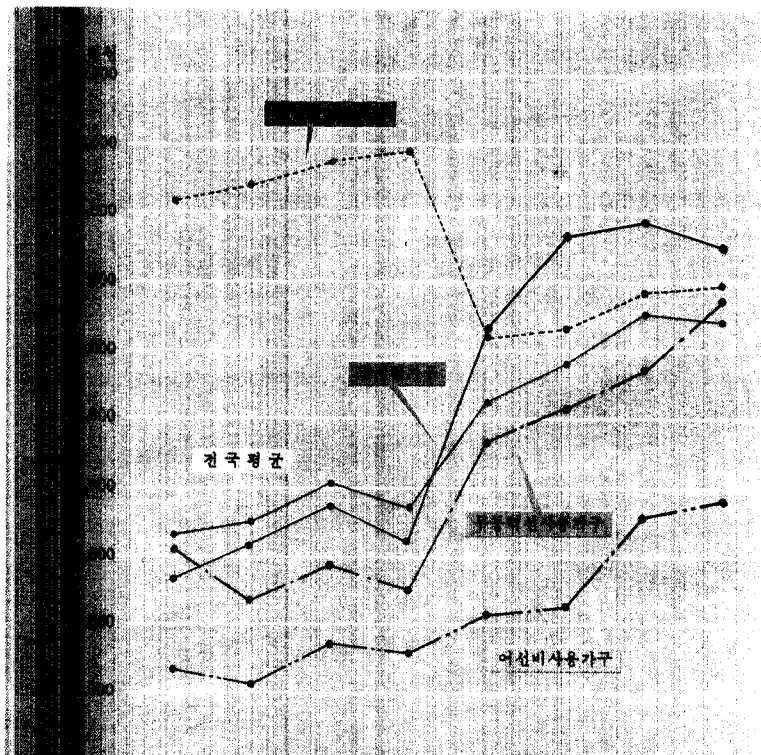

연도	'85	'86	'87	'88	'89	'90	'91	'92
전국평균	3,277.7 (43.1)	3,543.9 (9.1)	4,084.4 (14.5)	3,818.2 (△3.3)	5,275.9 (36.2)	5,935.2 (12.5)	6,529.4 (10.0)	6,485.2 (△0.5)
해양어업	1,492.3	1,266.9	1,780.6	1,582.6	2,176.6	2,293.1	3,578.9	3,880.1
내륙어업	3,299.0	2,414.1	2,966.5	2,465.9	4,646.1	5,077.2	5,742.2	6,798.8
양식어업	3,060.4	3,424.3	3,788.9	3,937.7	4,187.7	5,409.5	6,818.3	6,985.1
보트어업	2,886.4	3,238.6	3,812.9	3,432.2	6,390.1	7,628.8	7,952.6	7,540.5

여백

어 가 경 제 주 요 지 표

1. 어 업 의 존 도 (%) : $\text{어업소득}/\text{어가소득} \times 100$
2. 가 계 비 충 족 도 (%) : $\text{어업소득}/\text{가계비} \times 100$
3. 어 업 소 득 율 (%) : $\text{어업소득}/\text{어업조수입} \times 100$
4. 평 균 소 비 성 향 (%) : $\text{가계비}/\text{가처분소득} \times 100$
5. 어 가 소 득 : $\text{어업소득} + \text{어업외소득} + \text{이전수입}$
6. 어 업 소 득 : $\text{어업조수입} - \text{어업경영비}$
7. 어 업 외 소 득 : $\text{농업소득} + \text{기타겸업소득} + \text{사업외소득}$
8. 겸 업 소 득 : $\text{겸업수입} - \text{겸업지출}$
9. 사 업 외 소 득 : $\text{사업외수입} - \text{사업외지출}$
10. 이 전 수 입 : $\text{송급보조, 피중보조, 피해보상금등}$

Explanation of Calculation Methods

1. Fishery Dependability (%) : $\text{Fishery Income}/\text{Fishery Household Income} \times 100$
2. Sufficient Degree of Living Expenses (%) : $\text{Fishery Income}/\text{Living Expenses} \times 100$
3. Fishery Income Rate (%) : $\text{Fishery Income}/\text{Fishery Gross Receipts} \times 100$
4. Average Propensity to Consume (%) : $\text{Living Expenses}/\text{Disposable Income} \times 100$
5. Fishery Household Income : $\text{Fishery Income} + \text{Non-Fishery Income} + \text{Transferred Receipts}$
6. Fishery Income : $\text{Fishery Gross Receipts} - \text{Fishery Management Expenditures}$
7. Non-Fishery Income : $\text{Agricultural Income} + \text{Other Side Business Income} + \text{Non-Business Income}$
8. Side Business Income : $\text{Side Business Receipts} - \text{Side Business Expenditures}$
9. Non-Business Income : $\text{Non-Business Receipts} - \text{Non-Business Expenditures}$
10. Transferred Receipts : $\text{Subsidy by Family, Donation, Indemnities, etc.}$

I. '92 표본 어가 개황

1. 표본 어가 개황

단위: 인. 원

구 분 Classification	가 구 원 Family Member	종 사 자 (주업) Workers (By Main Job)		
		어 업 Fisherman	어 업 외 Non-Fisherman	어업취업률(%) Rate of Fisherman
전 국 평 균 National Average	4.05	1.56	2.49	38.5
어 신 비 사 용 가 구 Fishery Households Not Using Fishing Boat	3.45	0.92	2.53	26.7
무 동 력 선 사 용 가 구 Fishery Households Using Non-Powered Boat	3.92	1.01	2.91	25.8
동 력 선 사 용 가 구 Fishery Households Using Powered Boat	4.30	1.78	2.52	41.4
얕 식 업 가 구 Fishery Households of Shallow-Sea Culture	4.19	1.81	2.38	43.2

2. 어업 시설 현황

단위: 척. 馬

구 분 Classification	어 신 Fishing Boat					
	무 동 력 Non-Powered		동 력 Powered		세 Total	
	척 수 No.	馬 수 G.T	척 수 No.	馬 수 G.T	척 수 No.	馬 수 G.T
전 국 평 균 National Average	0.09	0.0554	0.68	1.6576	0.77	1.7130
어 신 비 사 용 가 구 Fishery Households Not Using Fishing Boat	-	-	-	-	-	-
무 동 력 선 사 용 가 구 Fishery Households Using Non-Powered Boat	1.08	0.5442	-	-	1.08	0.5442
동 력 선 사 용 가 구 Fishery Households Using Powered Boat	0.10	0.0588	1.07	3.6415	1.17	3.7003
얕 식 업 가 구 Fishery Households of Shallow-Sea Culture	0.09	0.0604	0.77	0.9922	0.86	1.0526

3. 생활 환경

단위: 대. %

구 분 Classification	관 의 용 품									
	컬러TV Color T.V	흑백TV Black/White T.V	진 축 Gramophone	녹음기 Tape Recorder	선풍기 Fan	냉장고 Refrigerator	세봉물 Sewing Machine	세탁기 Washing Machine	카메라 Camera	피아노 Piano
전 국 평 균 National Average	1.14	0.11	0.41	0.82	1.40	1.01	0.52	0.61	0.33	0.03
어 신 비 사 용 가 구 Fishery Households Not Using Fishing Boat	1.09	0.09	0.39	0.83	1.20	1.01	0.48	0.60	0.33	0.04
무 동 력 선 사 용 가 구 Fishery Households Using Non-Powered Boat	1.00	0.08	0.25	0.83	1.25	1.00	0.50	0.57	0.33	0.00
동 력 선 사 용 가 구 Fishery Households Using Powered Boat	1.23	0.06	0.49	0.80	1.47	1.01	0.47	0.68	0.37	0.03
얕 식 업 가 구 Fishery Households of Shallow-Sea Culture	1.09	0.17	0.36	0.82	1.46	1.00	0.58	0.56	0.30	0.03

Outline of Sample Fishery Household in 1992

Outline of Sample Fishery Household

In Person, Won

소득		Income	가세비		Living Expenses	어가자산	어가차입금
어가소득	Fishery	1인당소득	가세비	Living Expenses	1인당가세비		
Household Income		Per Capita	Living Expenses		Per Capita	Assets	Liabilities
12,371,395		3,054,665	8,592,900		2,121,704	90,923,020	6,485,160
9,783,884		2,835,908	8,230,780		2,385,733	79,799,970	3,880,120
12,569,309		3,206,456	7,699,443		1,964,144	121,454,920	6,798,830
15,703,643		3,652,010	9,160,212		2,130,282	84,374,770	6,985,050
10,979,476		2,620,400	8,355,124		1,994,063	101,441,780	7,540,540

Status of Facilities for Fishery

In Number, %

굴	바지락	고막	식재			장 (ha)		Aqua Farm		계
			피조개	미역	김	Sea Mestara	어류	기타		
Oysters	Short-neck Clam	Cockle	Nussel	Laver	Sea Mestara	Fishes	Others	Total		
0.1031	0.0517	0.0180	-	0.4749	0.0539	0.0018	0.0844	0.7878		
0.0170	0.0567	-	-	-	-	-	0.0180	0.0917		
-	-	-	-	-	-	-	-	-		
0.0411	0.0311	0.0055	-	0.0400	0.0287	-	0.0376	0.1840		
0.2109	0.0689	0.0400	-	1.1443	0.1092	0.0046	0.1666	1.7445		

Living Environment

In Number, %

Convenient Supplies									편의시설 Convenient Faci.				신문
에어콘	자전거	오토바이	자동차	비디오	전기밥솥	전기밥통	가스렌지	전기믹서	전기	전화	상수도	Water Service	
Air Con.	Bicycle	Auto Bicycle	Car	Video	Electric Ricecooker	Electric Rice container	Gas Range	Mixer	Electricity	Phone	Water Service	News-paper	
0.01	0.39	0.20	0.12	0.31	0.89	0.88	0.98	0.55	1.00	1.00	0.93	0.27	
0.00	0.38	0.16	0.07	0.27	0.87	0.90	0.96	0.44	1.00	0.99	0.91	0.21	
0.00	0.50	0.08	0.08	0.17	1.00	1.00	1.00	0.42	1.00	1.00	1.00	0.33	
0.00	0.35	0.16	0.15	0.39	0.91	0.89	1.00	0.60	1.00	1.01	0.94	0.24	
0.01	0.42	0.26	0.13	0.27	0.88	0.85	0.97	0.58	1.00	0.98	0.91	0.33	

4. 가 구 원

Status of Family

4-1 성 별 By Sex

단위 : 인		In Person				
구 분	어업형태별 By Fishing Method	전 국 평 균	어선미사용가구 Fishery Households Not Using Fishing Boat	무동력선사용가구 Fishery Households Using Non-Pow- ered Boat	동력선사용가구 Fishery Households Using Powered Boat	양식업 가구 Fishery Households of Shallow-Sea Culture
Classification		National Average				
계	Total	4.05	3.45	3.92	4.30	4.19
남 자	Male	1.93	1.56	1.92	2.11	2.00
여 자	Female	2.12	1.89	2.00	2.19	2.19

4-2 연 령 별 By Age

단위 : 인		In Person				
구 분	어업형태별 By Fishing Method	전 국 평 균	어선미사용가구 Fishery Households Not Using Fishing Boat	무동력선사용가구 Fishery Households Using Non-Pow- ered Boat	동력선사용가구 Fishery Households Using Powered Boat	양식업 가구 Fishery Households of Shallow-Sea Culture
Classification		National Average				
15세미만	Under 15	0.92	0.59	0.42	1.04	1.03
15 ~ 19		0.49	0.40	0.58	0.51	0.52
20 ~ 29		0.36	0.35	0.42	0.38	0.34
30 ~ 39		0.46	0.43	0.08	0.51	0.44
40 ~ 49		0.57	0.36	0.67	0.67	0.61
50 ~ 59		0.72	0.82	0.50	0.69	0.70
60세이상	Over 60	0.53	0.50	1.25	0.50	0.55

4-3 학 령 별 By Education Status

단위 : 인		In Person				
구 분	어업형태별 By Fishing Method	전 국 평 균	어선미사용가구 Fishery Households Not Using Fishing Boat	무동력선사용가구 Fishery Households Using Non-Pow- ered Boat	동력선사용가구 Fishery Households Using Powered Boat	양식업 가구 Fishery Households of Shallow-Sea Culture
Classification		National Average				
미 취 학	Children	0.20	0.17	-	0.20	0.23
문 맹	Illiterate	0.26	0.21	0.58	0.27	0.28
국 해	Literate	0.13	0.10	0.33	0.17	0.11
국 초	Primary School	1.71	1.42	1.26	1.81	1.79
중 초	Middle School	0.92	0.75	0.83	1.00	0.95
고 초	High School	0.76	0.67	0.92	0.79	0.78
대 초	College	0.07	0.13	-	0.06	0.05

상 황

Members

4-4 주업별 By Main Job

단위: 인

In Person

구분 Classification	어업형태별 By Fishing Method	전국평균 National Average	어선비사용가구 Fishery Households Not Using Fishing Boat		무동력선사용가구 Fishery Households Using Non-Powered Boat		동력선사용가구 Fishery Households Using Powered Boat		양식업가구 Fishery Households of Shallow-Sea Culture
어업	Fishery	1.56	0.92		1.01		1.78		1.81
공무원	Government Official	0.02	0.03		-		-		0.02
봉급자	Salaryman	0.11	0.20		0.42		0.07		0.07
농업	Agriculture	0.42	0.67		0.83		0.36		0.30
노동자	Laborer	0.05	0.11		0.08		0.04		0.03
상업	Commerce	0.03	0.04		-		0.03		0.02
제조업	Industry	0.01	-		-		-		0.01
학생	Student	1.19	0.84		1.00		1.35		1.27
기타	Other	0.66	0.64		0.58		0.67		0.66
없음	Unemployment	-	-		-		-		-

4-5 부업별 By Side Job

단위: 인

In Person

구분 Classification	어업형태별 By Fishing Method	전국평균 National Average	어선비사용가구 Fishery Households Not Using Fishing Boat		무동력선사용가구 Fishery Households Using Non-Powered Boat		동력선사용가구 Fishery Households Using Powered Boat		양식업가구 Fishery Households of Shallow-Sea Culture
어업	Fishery	0.30	0.45		0.58		0.20		0.29
농업	Agriculture	1.10	0.58		1.08		1.06		1.42
상업	Commerce	0.03	0.01		-		0.05		0.03
제조업	Industry	-	0.01		-		-		-
기타	Other	0.12	0.21		0.08		0.09		0.10
없음	Unemployment	2.50	2.19		2.18		2.90		2.35

Ⅱ. 어가경제주요지표

1. 총괄

단위: 원

구분 Classification	어업소득 Fishery Income		어업외소득 Side Business					
	어업조수입 Gross Receipts	어업경영비 Management Expenditures	경업소득 Agriculture				기타경업	
			수입 Receipts	지출 Expenditures				
	연도별							
1983	2,570,076	5,415,074	2,844,998	1,184,789	692,291	939,523	247,232	79,040
1984	2,581,801	5,589,145	3,007,344	1,480,423	929,538	1,161,658	232,120	121,419
1985	2,815,169	6,046,994	3,231,825	1,553,131	866,443	1,143,027	276,584	178,574
1986	3,219,328	7,155,197	3,935,869	1,580,228	808,882	1,077,976	269,094	201,928
1987	3,419,687	7,577,217	4,157,530	1,814,342	1,148,625	1,494,281	345,656	171,778
1988	3,450,763	7,881,581	4,430,818	2,158,729	1,385,925	1,764,517	378,592	210,592
1989	4,151,746	8,863,168	4,711,422	2,507,946	1,553,123	2,166,661	613,538	230,676
1990	5,216,514	10,367,349	5,150,835	3,192,027	1,897,497	2,629,135	731,638	302,293
1991	5,284,608	10,254,506	4,969,898	3,776,357	2,065,975	2,900,542	834,567	365,171
1992	6,036,552	11,021,146	4,984,594	4,216,783	1,779,331	2,691,258	911,927	661,840
	어업형태별							
어선비사용가구 Fishery Households Not Using Fishing Boat	3,069,921	3,621,175	551,254	4,988,964	1,412,477	2,305,096	892,619	506,373
무동력선사용가구 Fishery Households Using Non-Powered Boat	2,569,722	3,427,905	858,183	5,694,822	1,826,912	2,647,541	820,629	398,640
동력선사용가구 Fishery Households Using Powered Boat	9,456,519	17,866,265	8,409,746	3,255,236	1,161,743	1,731,360	569,617	920,201
양식업가구 Fishery Households of Shallow-Sea Culture	4,972,420	9,797,345	4,824,925	4,516,760	2,521,433	3,745,935	1,224,502	541,836

주: ① '87년부터 사업외소득은 사업외수입에서 사업외지출(차입금이자)을 차감한 것임.

② '87년까지는 분가지출과 기타지출의 합계임.

③ '92년부터 이권수입은 어업외소득에서 분리하였음.

Major Indicators of Fishery Household Economy

Summary

In Won

Non-Fishery Income				이전수입 Transferred Receipts	어가소득 Fishery Household Income	조세 공과금 Taxes & Public Charges	가처분 소득 Disposable Income	가계비 지출 Living Expenses	분가지출 ¹⁾ Branch Family Expenditures	어가경제 잉여 Surplus
Income		사업외소득 ²⁾ Non-Business Income								
Other Side Business		수입지출								
수입 Receipts	지출 Expenditures	수입 Receipts	지출 Expenditures							

By Year

235,948	156,908	413,458	413,458	168,202	354,279	4,109,144	42,515	3,896,426	3,219,988	58,371	620,067
370,537	249,118	429,466	429,466	186,784	445,650	4,507,874	54,576	4,266,513	3,397,887	73,480	795,145
392,716	214,142	508,114	508,114	221,312	500,446	4,868,746	46,637	4,600,797	3,606,998	14,326	979,473
384,741	182,813	569,418	569,418	223,890	602,421	5,401,977	79,594	5,098,493	3,897,314	45,163	1,156,016
386,440	214,662	493,939	781,140	287,201	931,524	6,165,553	70,642	6,094,911	4,502,667	112,538	1,479,706
521,701	311,109	562,212	838,467	276,255	1,211,480	6,820,972	58,900	6,762,072	4,684,179	69,677	2,008,216
519,269	288,593	724,147	1,113,478	389,331	1,419,286	8,078,978	43,657	8,035,321	6,189,978	162,821	1,682,522
720,468	418,175	992,237	1,377,427	385,190	1,614,489	10,023,030	50,319	9,972,711	7,072,280	146,556	2,753,875
1,031,797	666,626	1,345,211	1,742,048	396,837	2,247,758	11,308,723	61,204	11,247,519	8,234,602	182,321	2,830,596
1,554,057	892,217	1,775,612	2,154,820	379,208	2,118,060	12,371,395	77,580	12,293,815	8,592,900	127,781	3,573,134

By Fishing Method

1,019,908	513,535	3,070,114	3,263,592	213,478	1,724,999	9,783,884	62,910	9,720,974	8,230,780	6,897	1,483,297
487,583	88,943	3,469,270	3,754,585	285,315	4,304,765	12,569,309	68,438	12,500,871	7,699,443	-	4,801,428
1,840,848	920,647	1,173,292	1,589,640	416,348	2,991,888	15,703,643	78,787	15,624,856	9,160,212	346,033	6,118,611
1,672,018	1,130,182	1,453,491	1,901,548	448,057	1,490,296	10,979,476	85,679	10,893,797	8,355,124	16,327	2,522,346

Non-Business Income has been subtracted Expenditures(Interest Paid) from Receipts since 1987.

Branch Family Expenditures included Other Expenditures until 1980.

Transferred receipts have separated from Non-Fishery Income from 1992.

2. 어업

Fishery

단위: 원

구분 Classification	어업조수입 Fishery Gross Receipts	어목어업 Fishing Fishery						양식 소계 Total
		소계 Sub-Total	어류 Fishes	갑각류 Crustacea	연체동물 Molluscs	기타수생동물 Other Aquatic Animals	해조류 Seaweeds	
연도별								
1983	5,415,074	4,332,928	2,818,646	483,537	907,962	90,429	32,353	938,223
1984	5,589,145	4,196,165	2,753,817	471,137	827,202	115,179	28,830	1,226,310
1985	6,046,994	4,587,702	3,050,876	483,434	893,196	109,292	50,904	1,211,207
1986	7,155,197	5,537,962	3,824,931	523,227	998,815	141,620	49,370	1,367,892
1987	7,577,217	5,888,596	3,769,951	638,383	1,273,514	141,544	65,205	1,535,295
1988	7,881,581	6,041,660	3,755,503	941,571	1,116,316	166,788	61,478	1,746,957
1989	8,863,168	5,191,399	2,117,544	1,063,313	1,667,492	294,704	48,346	3,061,079
1990	10,367,349	6,008,403	2,289,859	1,226,876	2,138,529	278,954	74,185	3,042,854
1991	10,254,506	5,613,222	2,322,026	980,744	1,946,502	292,844	71,107	3,516,796
1992	11,021,146	6,746,188	2,692,753	1,368,552	2,262,812	310,892	111,177	2,747,316
구성비								
1983	100.0	80.0	52.0	8.9	16.8	1.7	0.6	17.3
1984	100.0	75.1	53.5	8.4	14.8	2.1	0.5	21.9
1985	100.0	75.9	49.3	8.0	14.8	1.8	0.8	20.0
1986	100.0	77.4	50.5	7.3	13.9	2.0	0.7	19.1
1987	100.0	77.7	49.7	8.4	16.8	1.9	0.9	20.3
1988	100.0	76.6	47.6	11.9	14.2	2.1	0.8	22.1
1989	100.0	58.6	23.9	12.0	18.8	3.3	0.5	34.5
1990	100.0	57.9	22.1	11.8	20.6	2.7	0.7	29.4
1991	100.0	54.8	22.6	9.6	19.0	2.9	0.7	34.3
1992	100.0	61.1	24.4	12.4	20.5	2.8	1.0	24.9
어업형태별								
어선비사용가구 Fishery Households Not Using Fishing Boat	3,621,175	3,509,531	1,018,004	147,051	1,673,593	446,383	224,499	109,237
무동력선사용가구 Fishery Households Using Non-Powered Boat	3,427,905	3,443,573	1,955,618	143,755	686,370	1,167	656,663	-
동력선사용가구 Fishery Households Using Powered Boat	17,866,265	15,374,040	6,440,048	3,691,962	4,589,807	534,308	117,914	679,300
양식업가구 Fishery Households of Shal- low-Sea Culture	9,797,345	1,347,488	471,127	136,634	675,136	53,308	11,285	6,197,834

조 수 입

Gross Receipts

In Won

업 Aquaculture Fishery				수 산 가 공 업 Fisheries Processing							In Won	
해 조 류	연 체 동 물	기 타	소 계	소 건 품	염 진 품 & Dried	자 건 품 Cooked	염 신 장 품 Salted, Preserved & Pickled	희 조 제 품 Dried	꽃, 환 천 Hijiki &	기 타	고 랑 Changes in Inventory	
Seaweeds	Molluscs	Others	Sub-Total	Dried	Salted & Dried	Cooked	Salted, Preserved & Pickled	Seaweeds	Agarstrips	Others		

By Year

681,072	244,521	12,629	125,108	8,938	649	5,431	25,753	84,042	-	293	18,820
889,928	328,127	8,255	164,300	33,774	1,440	1,747	40,602	86,737	-	-	2,370
836,648	367,783	6,773	236,293	21,235	105	796	46,997	166,188	965	8	11,790
992,220	356,378	19,293	255,388	14,916	43	830	98,021	140,214	424	941	△6,040
1,047,732	455,201	32,361	144,357	4,455	2,886	9,015	91,268	36,241	493	-	8,970
1,267,472	467,731	11,753	101,504	870	-	11,983	84,354	4,298	-	-	△8,540
1,854,471	543,863	662,743	603,342	3,849	912	8,235	152,487	437,858	-	-	7,350
1,956,109	475,838	610,912	952,299	479	-	33,938	459,770	457,940	-	173	363,790
2,368,618	558,326	589,853	1,110,436	390	-	45,868	524,874	538,779	524	-	14,050
1,446,828	598,046	702,441	1,537,733	996	-	33,988	629,688	873,059	-	-	△10,090

Component Ratio

12.6	4.5	0.2	2.3	0.2	-	0.1	0.5	1.5	-	-	0.4
15.9	5.9	0.1	2.9	0.6	-	-	0.7	1.6	-	-	-
13.8	6.1	0.1	3.9	0.4	-	-	0.8	2.7	-	-	0.2
13.8	5.0	0.3	3.5	0.2	-	-	1.4	1.9	-	-	-
13.8	6.0	0.5	1.9	0.1	-	0.1	1.2	0.5	-	-	0.1
16.1	5.9	0.1	1.3	-	-	0.2	1.1	-	-	-	-
20.9	6.1	7.5	6.8	-	-	0.3	1.7	4.9	-	-	0.1
18.9	4.6	5.9	9.2	-	-	0.3	4.4	4.4	-	-	3.5
23.1	5.4	5.8	10.8	-	-	0.4	5.1	5.3	-	-	0.1
13.1	5.4	6.4	13.9	-	-	0.3	5.7	7.9	-	-	0.1

By Fishing Method

69	26,954	82,215	2,446	-	-	-	2,216	230	-	-	△40
-	-	-	833	-	-	-	833	-	-	-	△16,500
351,925	138,409	188,966	1,816,174	-	-	98,390	1,663,642	54,141	-	-	△3,250
3,291,631	1,358,083	1,548,120	2,273,431	2,493	-	-	138,400	2,132,540	-	-	△21,410

3. 어업

Fishery

단위: 원

구분 Classification	어업경영비 Fishery Management Expenditures	어 로 어 업 Fishing Fishery							인건비 Wages
		소 계 Sub - Total	이 료 대 Bait	얼 음 대 Ice	어 상 자 대 Fish - Box	연 료 대 Fuel	선 수 품 비 Equipment Charges for Fishing Work	어 구 구입 보 수 비 Buying Gear and Repair	
연 도 별									
1983	2,844,998	2,336,759	25,192	81,372	67,945	473,314	62,243	470,516	888,349
1984	3,007,344	2,467,415	31,921	97,447	82,984	565,477	55,531	381,364	903,341
1985	3,231,825	2,591,905	48,556	102,896	63,242	610,100	60,576	425,071	929,624
1986	3,935,869	3,117,787	57,335	89,469	102,959	597,014	84,150	501,760	1,221,870
1987	4,157,530	3,316,182	57,484	101,990	95,122	589,516	73,058	559,618	1,364,462
1988	4,430,818	3,415,764	44,086	60,394	68,943	491,554	54,156	720,989	1,557,394
1989	4,711,422	2,307,356	101,117	13,050	22,873	296,796	33,102	547,037	957,296
1990	5,150,835	2,779,317	126,649	32,029	18,892	389,193	45,778	501,818	1,243,388
1991	4,969,898	2,550,389	131,441	25,155	19,685	310,156	48,741	444,111	1,201,091
1992	4,984,594	2,702,206	111,332	15,836	17,958	371,137	43,033	573,536	1,196,618
구 성 비									
1983	100.0	82.1	0.9	2.9	2.4	16.6	2.2	16.5	31.2
1984	100.0	82.1	1.1	3.2	2.8	18.8	1.9	12.7	30.0
1985	100.0	80.2	1.5	3.2	1.9	18.9	1.8	13.2	28.8
1986	100.0	79.2	1.5	2.3	2.6	15.2	2.1	12.7	31.0
1987	100.0	79.8	1.4	2.5	2.3	14.2	1.8	13.4	32.8
1988	100.0	77.1	1.0	1.4	1.6	11.1	1.2	16.3	35.1
1989	100.0	49.0	2.1	0.3	0.5	6.3	0.7	11.6	20.3
1990	100.0	54.0	2.5	0.6	0.4	7.6	0.9	9.7	24.1
1991	100.0	51.3	2.6	0.5	0.4	6.3	1.0	8.9	24.2
1992	100.0	54.2	2.2	0.3	0.4	7.4	0.9	11.5	24.0
어업 형태 별									
어선비사용가구 Fishery Households Not Using Fishing Boat	551,254	466,014	3,040	3,489	11,484	40,885	11,711	78,862	16,016
무동력선사용가구 Fishery Households Using Non-Powered Boat	858,183	776,263	132,957	-	-	27,007	29,355	367,195	72,846
동력선사용가구 Fishery Households Using Powered Boat	8,409,746	7,128,467	278,459	43,427	43,972	980,893	100,737	1,402,939	3,432,218
얕식업가구 Fishery Households of Shal- low-Sea Culture	4,824,925	284,255	29,400	15	161	54,709	12,226	156,879	12,934

경 영 비

Management Expenditures

In Won

인 차 료 Rent	기 타 Others	양 식 업 Aquaculture Fishery					수 산 가 공 업 Fisheries Processing					감 상 Depreciation	가 비 Changes in Productive Inventory
		소 계 Sub-Total	종 료 대 Seed	양 식 시 설 보 수 비 Facilities & Repair	기 타 Others	소 계 Sub-Total	가 공 재 료 비 Materials for Processing	시 설 보 수 비 Facilities & Repair	기 타 Others				
By Year													
5,564	262,263	349,037	45,983	148,767	128,032	21,002	8,671	2,577	9,755	146,130	△7,930		
14,430	334,918	336,753	64,472	139,800	132,481	43,026	12,292	8,661	22,073	172,280	△12,130		
5,788	346,054	362,181	54,496	147,517	160,170	76,507	31,102	4,752	40,656	197,690	3,540		
14,520	448,711	473,179	82,844	107,254	283,079	71,906	24,464	3,140	44,300	276,630	△3,630		
8,105	466,830	505,475	133,753	130,839	240,884	60,383	32,478	720	27,189	256,140	19,350		
17,392	400,843	619,578	95,050	174,229	350,303	89,415	26,398	1,079	61,939	303,890	2,170		
12,048	324,035	1,717,557	312,574	358,468	1,046,517	346,878	121,390	9,849	215,638	352,790	△13,160		
15,633	405,940	1,609,095	307,753	284,034	1,017,309	403,879	227,724	15,295	160,860	364,870	△6,330		
83,291	286,722	1,569,204	212,753	231,083	1,125,366	437,615	207,931	34,333	195,354	368,470	44,220		
79,681	293,070	1,232,680	225,485	201,902	805,296	566,580	209,550	64,469	292,560	487,120	△3,990		
Component Ratio													
0.2	9.2	12.3	2.5	5.2	4.5	0.7	0.3	0.1	0.3	5.1	△0.2		
0.5	11.0	11.2	2.1	4.7	4.4	1.5	0.4	0.3	0.8	5.7	△0.4		
0.2	10.7	11.2	1.6	4.6	5.0	2.4	1.0	0.1	1.3	6.1	0.1		
0.4	11.4	12.0	2.1	2.7	7.2	1.8	0.6	0.1	1.1	7.0	-		
0.2	11.2	12.2	3.2	3.1	5.8	1.5	0.8	-	0.7	6.1	0.4		
0.4	9.0	14.0	2.1	3.9	7.9	2.0	0.6	-	1.4	6.9	-		
0.3	6.9	36.4	6.6	7.6	22.2	7.4	2.6	0.2	4.6	7.5	△0.3		
0.3	7.9	31.2	6.0	5.5	19.7	7.8	4.4	0.3	3.1	7.1	△0.1		
1.7	5.7	31.6	4.3	4.7	22.6	8.8	4.2	0.7	3.9	7.4	0.9		
1.6	5.9	24.7	4.5	4.1	16.1	11.4	4.2	1.3	5.9	9.8	△0.1		
By Fishing Method													
5,988	294,538	74,384	13,195	46,270	14,917	347	264	-	83	7,830	2,680		
11,708	135,196	-	-	-	-	-	-	-	-	79,920	2,000		
225,160	620,658	198,378	84,805	33,001	80,571	152,731	85,936	10,358	56,439	944,250	△14,080		
947	16,983	2,862,722	483,954	449,183	1,929,583	1,286,299	451,254	152,243	682,804	391,120	530		

4. 어업

Fishery Receipts

단위: 원

구분 Classification	어업조수입 Fishery Gross Receipts	어업수입 Fishery Receipts				수산물재고량증감 Changes in Fishery Products Inventory
		소계 Sub-Total	어로수입 Fishing Fishery	양식수입 Aquaculture F.	수산물가공수입 F. Processing	
연도별						
1983	5,415,074	5,396,254	4,332,928	938,223	125,108	18,820
1984	5,589,145	5,586,775	4,196,166	1,226,310	164,300	2,370
1985	6,046,994	6,035,204	4,587,702	1,211,207	236,293	11,790
1986	7,155,197	7,161,237	5,537,962	1,367,892	255,388	△6,040
1987	7,577,217	7,568,247	5,888,596	1,535,295	144,357	8,970
1988	7,881,581	7,890,121	6,041,660	1,746,957	101,504	△8,540
1989	8,863,168	8,855,818	5,191,399	3,061,079	603,342	7,350
1990	10,367,349	10,003,559	6,008,403	3,042,854	952,299	363,790
1991	10,254,506	10,240,456	5,613,222	3,516,796	1,110,436	14,050
1992	11,021,146	11,031,237	6,746,188	2,747,316	1,537,733	△10,090
어업형태별						
어선미사용가구 Fishery Households Not Using Fishing Boat	3,621,175	3,621,214	3,509,531	109,237	2,446	△40
무동력선사용가구 Fishery Households Using Non-Powered Boat	3,427,905	3,444,406	3,443,573	-	833	△16,500
동력선사용가구 Fishery Households Using Powered Boat	17,866,265	17,869,514	15,374,040	679,300	1,816,174	△3,250
얕식업가구 Fishery Households of Shallow-Sea Culture	9,797,345	9,818,753	1,347,488	6,197,834	2,273,431	△21,410

수 지 and Expenditures

어업경영비 F. Management Expenditures	어업지출 Fishery Expenditures				감가상각비 Depreciation	In Won
	소계 Sub-Total	어로지출 Fishing Fishery	양식지출 Aquaculture F.	수산물가공지출 F. Processing		재고생산자재증감 Changes in Productive Materials Inventory
By Year						
2,844,998	2,706,798	2,336,759	349,037	21,002	146,130	△7,930
3,007,344	2,847,194	2,467,415	336,753	43,026	172,280	△12,130
3,231,825	3,030,595	2,591,905	362,181	76,507	197,690	3,540
3,935,869	3,662,869	3,117,787	473,179	71,905	276,600	△3,630
4,157,530	3,882,040	3,316,182	505,475	60,383	256,140	19,350
4,430,818	4,124,758	3,415,764	619,578	89,415	303,890	2,170
4,711,422	4,371,792	2,307,356	1,717,557	346,878	352,790	△13,160
5,150,835	4,792,295	2,779,317	1,609,095	403,879	364,870	△6,330
4,969,898	4,557,208	2,550,389	1,569,204	437,615	368,470	44,220
4,984,594	4,501,466	2,702,206	1,232,680	566,580	487,120	△3,990
By Fishing Method						
551,254	540,745	466,014	74,384	347	7,830	2,680
858,183	776,263	776,263	-	-	79,920	2,000
8,409,746	7,479,576	7,128,467	198,378	152,731	944,250	△14,080
4,824,925	4,433,275	284,254	2,862,722	1,286,299	391,120	530

5. 경 업

Side Business

단위: 원

구 분 Classification	경업수입 Side Business Receipts	농 업 수 입					
		소 계	곡 물 류	기타농작물	축 산 물	양 장	기 타
		Sub-Total	Grain	Other Crops	Livestock	Sericulture	Others
			연	도	별		
1983	1,175,471	939,523	488,838	235,357	73,290	12	7,102
1984	1,532,195	1,161,658	610,704	278,463	48,680	13	15,318
1985	1,535,743	1,143,027	605,041	308,301	50,295	237	29,865
1986	1,462,717	1,077,976	630,365	307,926	71,357	368	37,851
1987	1,880,721	1,494,281	748,993	282,867	115,170	1	40,078
1988	2,286,218	1,764,517	915,878	341,794	92,102	16	153,739
1989	2,685,930	2,166,661	1,125,732	736,968	111,639	1,091	2,794
1990	3,349,603	2,629,135	1,193,109	663,265	202,646	658	293,281
1991	3,932,339	2,900,542	1,410,155	756,717	204,507	-	7,132
1992	4,245,315	2,691,258	1,522,360	896,738	277,962	166	4,409
			어	업	형	태	별
어 선 비 사 용 가 구 Fishery Households Not Using Fishing Boat	3,325,004	2,305,096	1,429,755	1,108,106	141,584	703	1,076
무 동 련 선 사 용 가 구 Fishery Households Using Non-Powered Boat	3,135,124	2,647,541	1,017,253	1,222,863	284,417	-	-
동 련 선 사 용 가 구 Fishery Households Using Powered Boat	3,572,208	1,731,360	1,053,006	840,123	89,480	-	1,975
얕 식 업 가 구 Fishery Households of Shallow-Sea Culture	5,417,953	3,745,935	2,007,977	806,084	521,464	-	8,710

주: ① '88년부터 농업수입에 대식물증식 포함. Agricultural Receipts include Increase in Big Plants from 1988.

수 입

Receipts

In Won

Agricultural Receipts ¹⁾			기 타 경 업 수 입 Other Side Business Receipts				
재고량증감 Changes in Agr. Products Inventory	대동물증식 Increase in Big Animals	대식물증식 Increase in Big Plants	소 계 Sub-Total	상 공 업 Commerce & Industry	서비스업 Services	임 산 품 Forestry Products	기 타 Others

By Year

64,920	70,000	-	235,948	178,843	16,024	36,819	4,259
121,180	87,300	-	370,537	295,633	39,472	34,779	653
108,830	40,460	-	392,716	304,192	47,805	39,852	866
△42,020	72,130	-	384,741	264,823	80,203	38,552	1,167
230,150	77,020	-	386,440	243,783	110,353	30,695	1,609
42,920	212,260	5,800	521,701	385,382	96,505	26,715	13,100
111,590	61,860	14,980	519,269	354,878	140,790	15,355	8,243
121,790	146,170	8,210	720,468	475,856	220,013	8,605	15,994
366,710	137,150	18,170	1,031,797	556,570	444,824	10,715	19,687
△225,020	203,440	11,200	1,554,057	571,649	965,836	9,591	6,981

By Fishing Method

△584,630	198,050	10,450	1,019,908	146,410	851,912	21,587	-
31,340	32,500	59,170	487,583	90,600	382,917	14,066	-
△330,510	63,490	13,800	1,840,848	543,203	1,278,822	3,301	15,521
59,800	334,860	7,040	1,672,018	871,499	788,760	7,826	3,933

6. 겸업

Side Business

단위 : 원

구분 Classification	취업지출 Side Business Expenditures	농업지출						양잠비 Sericulture
		소계	농사비	농구비	광열비	동물비및사료		
		Sub-Total	Seed & Fertilizers	Agricultural Implements	Fuel & Light	Animals & Feeds		
			연	도	별			
1983	404,140	247,232	102,648	22,466	4,446	59,504	504	
1984	481,238	232,120	106,623	15,303	5,961	26,962	90	
1985	490,726	276,584	120,699	22,019	5,162	32,290	152	
1986	451,907	269,094	116,346	22,984	5,112	36,323	143	
1987	560,318	345,656	129,740	23,834	6,720	48,892	155	
1988	689,701	378,592	111,399	21,226	7,984	57,477	380	
1989	902,131	613,538	186,726	38,004	28,314	55,355	72	
1990	1,149,813	731,638	230,757	35,506	28,259	82,487	6	
1991	1,501,193	834,567	241,633	38,985	17,895	120,219	116	
1992	1,804,144	911,927	229,930	39,013	22,159	161,288	37	
			어	업	형	태	별	
어선비사용가구 Fishery Households Not Using Fishing Boat	1,406,154	892,619	265,032	43,315	26,790	66,797	152	
무동력선사용가구 Fishery Households Using Non-Powered Boat	909,572	820,629	232,790	68,383	26,805	109,082	-	
동력선사용가구 Fishery Households Using Powered Boat	1,490,264	569,617	179,855	21,927	10,936	54,643	3	
얕식업가구 Fishery Households of Shallow-Sea Culture	2,354,684	1,224,502	252,582	49,973	28,948	361,987	-	

주 : ① '88년부터 농업지출에 감가상각비, 재고자재증감 포함. Agricultural Expenditures include Depreciation and Changes in Material

지 출

Expenditures

In Won									
Agricultural Expenditures ¹⁾					기 타 경 업 지 출 Other Side Business Expenditures				
노 임	임 차 료	기 타	감가상각비	채고자재증감	소 계	상 공 업	서비스업	임 산 품	기 타
Wages	Rent for Farmland	Others	Depreciation	Changes in Producer's Material Inventory	Sub-Total	Commerce & Industry	Services	Forestry Products	Others
By Year									
36,457	10,155	11,052	-	-	156,908	144,580	2,914	191	9,939
38,381	21,570	17,230	-	-	249,118	201,316	47,109	120	573
42,424	33,696	20,146	-	-	214,142	195,571	17,717	157	361
43,642	21,273	23,268	-	-	182,813	154,352	28,334	52	74
65,451	42,778	28,088	-	-	214,662	155,901	58,171	230	361
65,961	46,403	39,634	31,550	△3,430	311,109	272,177	38,298	21	614
122,652	61,962	57,329	64,870	△1,750	288,593	238,062	32,033	28	18,469
131,093	113,181	49,825	62,280	△1,760	418,175	334,355	60,798	80	22,943
143,101	131,941	52,419	91,020	△2,760	666,626	423,050	237,299	492	5,787
111,715	151,874	54,189	120,960	760	892,217	426,069	460,942	342	4,862
By Fishing Method									
153,068	163,910	58,898	117,040	△2,380	513,535	81,982	431,467	-	87
125,997	93,437	25,133	133,500	5,500	88,943	67,666	21,275	-	-
80,551	96,046	47,901	76,130	1,620	920,647	331,861	577,582	377	10,828
113,816	196,422	58,152	161,020	1,600	1,130,182	728,792	398,184	529	2,676

1) Producer's Material Inventory from 1988.

7. 사 업 외 수 지

Non-Business Receipts & Expenditures

단위 : 원

구 분 Classification	Non-Busi- ness Receipts	사 업 외 수 지		수 지		입 지		기 타
		어업노임 Fishery Wages	어업외노임 Non-Fishe- ry Wages	급 표 Salary	임 대 표 Rent	배당및이자 Dividend & Interest	가사수입 Domestic Receipts	
연 도 별								
1983	413,458	113,332	92,935	113,720	29,892	26,686	4,940	31,953
1984	429,466	107,976	93,394	93,032	76,925	22,257	7,901	27,981
1985	508,118	131,481	109,255	121,422	73,014	32,267	7,559	33,120
1986	569,409	138,455	144,050	147,807	55,530	51,018	3,468	29,281
1987	781,137	153,226	168,023	185,893	82,218	109,686	7,078	75,013
1988	838,463	181,010	187,917	249,563	72,916	131,791	8,601	6,665
1989	1,113,478	152,849	305,644	365,357	124,714	149,947	6,957	7,408
1990	1,377,427	136,041	502,226	458,087	167,297	96,565	1,409	15,805
1991	1,742,048	191,938	566,924	672,293	147,492	149,210	2,028	12,162
1992	2,154,820	268,548	668,664	875,869	114,466	222,349	1,164	3,741
구 설 비								
1983	100.0	27.4	22.5	27.5	7.2	6.5	1.2	7.7
1984	100.0	25.1	21.8	21.7	17.9	5.2	1.8	6.5
1985	100.0	25.9	21.5	23.9	14.4	6.3	1.5	6.5
1986	100.0	24.3	25.3	26.0	9.7	9.0	0.6	5.1
1987	100.0	19.6	21.5	23.8	10.5	14.1	0.9	9.6
1988	100.0	21.6	22.4	29.8	8.7	15.7	1.0	0.8
1989	100.0	13.7	27.4	32.9	11.2	13.5	0.6	0.7
1990	100.0	9.9	36.5	33.3	12.1	7.0	0.1	1.1
1991	100.0	11.0	32.5	38.6	8.5	8.6	0.1	0.7
1992	100.0	12.5	31.0	40.6	5.3	10.3	0.1	0.2
어 업 형 태 별								
어선비사용가구 Fishery Households Not Using Fishing Boat	3,283,592	357,128	1,074,855	1,517,803	108,852	222,277	399	2,278
무동력선사용가구 Fishery Households Using Non-Powered Boat	3,754,585	294,834	468,037	2,146,014	121,500	724,204	-	-
동력선사용가구 Fishery Households Using Powered Boat	1,589,640	271,499	306,354	599,421	109,811	300,639	546	1,366
얕식업가구 Fishery Households of Shallow-Sea Culture	1,901,548	212,550	752,733	675,710	121,757	129,742	2,206	6,846

8. 이 전 수 입

Transferred Receipts

9. 조 세 공 과 금

Taxes & Public Charges
In Won

사업외 지출		이 전 수 입					조 세 공 과 금		
Non-Business Expenditures	차입금이자 Interest	Transferred Receipts	사 례 금 Remuneration	송금피중보 조 Subsidy & Donation	퇴 직 금 Retirement Allowance	피해보상금 Indemnities	Taxes & Public Charges	조 세 Taxes	공 과 금 Public Charges
By Year									
168,202	168,202	354,279	45,355	308,924	—	—	42,515	34,926	7,589
186,784	186,784	445,650	49,811	395,839	—	—	54,576	40,835	13,741
221,312	221,312	500,446	54,164	446,282	—	—	46,637	29,816	16,821
223,890	223,890	602,421	90,714	511,707	—	—	79,594	54,449	25,147
287,201	287,201	931,524	86,382	845,142	—	—	70,642	49,430	21,212
276,255	276,255	1,211,478	56,307	810,230	210	344,731	58,900	47,666	11,230
389,331	389,331	1,419,286	69,511	1,184,964	4,858	159,954	43,657	33,323	10,335
385,190	385,190	1,614,489	68,069	1,284,183	8,259	253,977	50,319	38,662	11,658
396,837	396,837	2,247,758	67,834	1,656,256	18,017	505,649	61,204	48,235	12,969
379,208	379,208	2,118,060	67,239	1,375,917	7,753	667,153	77,580	66,698	10,885
Component Ratio									
100.0	100.0	100.0	12.8	87.2	—	—	100.0	82.1	17.9
100.0	100.0	100.0	11.2	88.8	—	—	100.0	74.8	25.2
100.0	100.0	100.0	10.8	89.2	—	—	100.0	63.9	36.1
100.0	100.0	100.0	15.1	84.9	—	—	100.0	68.4	31.6
100.0	100.0	100.0	9.3	90.7	—	—	100.0	70.0	30.0
100.0	100.0	100.0	4.6	66.9	—	28.5	100.0	80.9	19.1
100.0	100.0	100.0	4.9	83.5	0.3	11.3	100.0	76.3	23.7
100.0	100.0	100.0	4.2	79.6	0.5	15.7	100.0	76.9	23.1
100.0	100.0	100.0	3.0	73.7	0.8	22.5	100.0	78.8	21.2
100.0	100.0	100.0	3.2	64.9	0.4	31.5	100.0	86.0	14.0
By Fishing Method									
213,478	213,478	1,724,999	67,840	1,597,479	4,462	55,220	62,910	48,551	14,359
285,315	285,315	4,304,765	69,750	1,232,931	—	3,002,084	68,438	59,605	8,833
416,348	416,348	2,991,888	67,235	1,499,021	16,169	1,409,463	78,787	69,344	9,447
448,057	448,057	1,490,296	66,789	1,151,132	2,807	269,567	85,679	75,509	10,170

10. 가
Living

단위: 원

구 분 Classification	Expenses for Food										
	가 세 비 Expense	음 식 물 Food									기 타 Others
		곡 물 류 Grain	육 어 계 류 Meat & Marine Products	유 란 류 Milk & Eggs	해 조 류 Sea-weeds	채 소 류 Vegetables	과 실 류 Fruits	조 미 료 Spices	가 공 식품 Processed Foods	기 타 Others	
연 도 별											
1983	3,219,988	1,085,694	572,273	140,100	14,030	13,459	74,932	38,762	81,572	36,223	114,343
1984	3,397,887	1,078,018	554,266	138,364	14,793	18,541	70,996	38,378	92,348	39,323	111,007
1985	3,606,998	1,136,811	580,086	145,895	16,674	15,553	74,783	36,254	105,151	48,494	113,928
1986	3,897,314	1,201,540	615,747	165,756	20,391	19,570	68,897	44,367	96,931	47,526	122,354
1987	4,502,667	1,278,770	621,401	182,131	24,996	17,639	87,195	48,958	100,949	49,223	146,268
1988	4,684,179	1,282,106	555,060	196,230	23,994	20,924	115,967	58,578	103,272	46,487	161,577
1989	6,189,978	1,551,056	605,769	273,233	26,212	23,590	123,267	69,031	102,144	70,126	257,679
1990	7,072,280	1,808,978	673,022	348,234	33,065	26,958	141,894	80,773	133,848	84,342	286,839
1991	8,234,602	2,017,714	672,288	397,315	36,824	31,105	164,306	106,044	161,327	99,718	348,784
1992	8,592,900	2,117,173	661,635	423,804	38,268	28,951	179,980	121,361	163,952	100,187	399,038
구 성 비											
1983	100.0	33.7	17.8	4.4	0.4	0.4	2.3	1.2	2.5	1.1	3.6
1984	100.0	31.7	16.3	4.1	0.4	0.5	2.1	1.1	2.7	1.2	3.3
1985	100.0	31.5	16.1	4.0	0.5	0.4	2.1	1.0	2.9	1.3	3.2
1986	100.0	30.8	15.8	4.3	0.5	0.5	1.8	1.1	2.5	1.2	3.1
1987	100.0	28.4	13.8	4.0	0.6	0.4	1.9	1.1	2.2	1.1	3.3
1988	100.0	27.4	11.8	4.2	0.5	0.4	2.5	1.3	2.2	1.0	3.5
1989	100.0	25.1	9.8	4.4	0.4	0.4	2.0	1.1	1.7	1.1	4.2
1990	100.0	25.6	9.5	4.9	0.5	0.4	2.0	1.1	1.9	1.2	4.1
1991	100.0	24.5	8.2	4.8	0.4	0.4	2.0	1.3	2.0	1.2	4.2
1992	100.0	24.6	7.7	4.9	0.5	0.3	2.1	1.4	1.9	1.2	4.6
어 업 형 태 별											
어 선 비 사 용 가 구 Fishery Households Not Using Fishing Boat	8,230,780	1,936,734	568,792	394,852	36,982	30,905	148,427	101,659	164,838	96,723	393,558
무 동 력 선 사 용 가 구 Fishery Households Using Non-Powered Boat	7,699,443	1,964,122	615,585	334,593	26,619	28,427	146,169	90,458	120,221	98,028	504,029
동 력 선 사 용 가 구 Fishery Households Using Powered Boat	9,160,212	2,358,536	702,788	466,503	47,642	30,557	204,489	145,687	173,578	117,801	469,496
얕 식 업 가 구 Fishery Households of Shallow-Sea Culture	8,355,124	2,021,145	682,703	408,098	31,435	26,349	178,886	113,416	157,098	87,072	336,084

주: ① '88년부터 분가지출 이외의 기타지출 포함 Others have included Other Expenditures except Branch Family

계 비

Expenses

In Won

주거비	의류비	광열비	교육비	가 제 잡 비 Other						가계비 충족도	평 소비성향
				의료비	미용·위생 Sanita- tion & Beauty	레크리에이션 Recrea- tion	교통·통신 Transportation & communication	관혼상제 Ceremo- nies	기 타		
Housing	Clothing	Fuel & Light	Edu- cation	Medical Care	Sanita- tion & Beauty	Recrea- tion	Transportation & communication	Cere- monies	Others	Sufficient Degree of Living Expenses	Average Propen- sity to consume

By Year

206,477	191,951	172,206	429,350	1,134,311	195,036	43,998	38,280	183,890	252,574	420,535	79.8	82.6
277,726	195,446	181,888	483,192	1,181,615	194,425	45,801	44,278	187,670	246,883	462,558	76.0	79.6
258,070	202,099	189,277	520,806	1,299,939	243,089	50,099	35,578	203,008	272,647	497,518	78.0	78.4
282,843	226,778	197,390	584,475	1,404,293	236,277	58,301	43,631	235,492	330,538	500,054	82.6	76.4
377,301	271,720	204,019	569,245	1,801,617	299,155	65,358	48,716	285,373	437,223	665,792	75.9	73.9
347,669	308,172	216,046	605,478	1,924,694	309,371	79,462	51,655	312,250	466,353	705,603	73.7	69.3
480,502	430,927	237,831	702,790	2,786,875	434,942	118,069	95,944	352,310	636,610	1,149,002	67.0	77.0
590,586	512,405	265,237	771,761	3,123,316	525,595	140,240	103,655	385,998	739,326	1,228,502	73.8	70.9
646,807	593,481	298,966	829,949	3,847,684	564,314	167,030	101,995	434,590	910,307	1,669,448	64.2	73.2
657,850	624,053	347,268	989,089	3,857,466	612,593	193,106	90,762	507,081	858,833	1,595,091	70.3	69.9

component Ratio

6.4	6.0	5.3	13.3	35.3	6.1	1.4	1.2	5.7	7.8	13.1	-	-
8.2	5.7	5.4	14.2	34.8	5.7	1.4	1.3	5.5	7.3	13.6	-	-
7.2	5.6	5.3	14.4	36.0	6.7	1.4	0.9	5.6	7.6	13.8	-	-
7.3	5.8	5.1	15.0	36.0	6.1	1.5	1.1	6.0	8.5	12.8	-	-
8.4	6.0	4.5	12.7	40.0	6.6	1.5	1.1	6.3	9.7	14.8	-	-
7.4	6.6	4.6	12.9	41.1	6.6	1.7	1.1	6.7	9.9	15.1	-	-
7.8	7.0	3.8	11.3	45.0	7.0	1.9	1.5	5.7	10.3	18.6	-	-
8.4	7.2	3.7	10.9	44.2	7.4	2.0	1.5	5.4	10.5	17.4	-	-
7.9	7.2	3.6	10.1	46.7	6.8	2.0	1.2	5.3	11.1	20.3	-	-
7.6	7.3	4.0	11.5	45.0	7.1	2.3	1.1	5.9	10.0	18.6	-	-

By Fishing Methed

588,865	554,786	350,882	885,648	3,913,870	507,204	198,576	81,857	450,523	1,007,839	1,667,871	37.3	84.7
214,907	459,716	313,975	1,408,813	3,337,906	719,544	154,381	82,001	747,223	499,937	1,140,820	33.4	61.6
679,789	690,228	379,450	1,044,506	4,007,703	610,921	207,742	110,908	556,872	890,021	1,631,239	103.2	58.6
700,025	615,298	318,995	981,439	3,718,226	670,435	179,130	79,055	485,389	762,944	1,541,273	59.5	76.7

Expenditures since 1988.

11. 어 가

Fishery

단위: 원

구 분 Classification	합 계 Total	고 정 자 산 Fixed Assets ¹⁾							
		토 지 Land	진 물 Building	대 어 구 Big Gear	대 농 구 Implement Agr. ²⁾	대 동 물 Animal	대 식 물 Big plant		
연 도 별									
1983	16,325,190	12,703,330	5,615,750	3,824,720	2,873,910	-	388,950	-	2,474,930
1984	18,029,320	13,869,130	6,180,080	4,029,380	3,252,570	-	407,100	-	2,616,050
1985	18,956,000	13,825,430	5,802,510	4,125,590	3,571,910	-	325,420	-	2,963,190
1986	20,071,570	14,216,250	6,238,740	4,183,170	3,518,500	-	275,840	-	2,951,320
1987	22,642,540	15,714,400	7,326,930	4,458,130	3,645,440	-	283,900	-	3,275,430
1988	26,405,070	18,539,420	9,284,340	4,528,070	4,080,580	175,950	436,740	33,740	3,318,840
1989	51,252,740	43,333,330	30,279,260	8,047,940	4,221,420	357,680	249,450	177,580	3,866,040
1990	61,273,280	51,265,030	37,456,900	8,538,150	4,254,470	407,070	422,440	186,000	4,507,520
1991	81,294,730	67,499,900	50,244,660	10,514,010	5,499,700	489,580	533,870	218,080	4,911,470
1992	90,923,020	75,612,900	55,752,450	12,572,670	5,917,560	449,870	682,640	237,710	4,555,660
구 성 비									
1983	100.0	77.8	34.4	23.4	17.6	-	2.4	-	15.2
1984	100.0	76.9	34.3	22.3	18.0	-	2.3	-	14.5
1985	100.0	72.9	30.6	21.8	18.8	-	1.7	-	15.6
1986	100.0	70.8	31.1	20.8	17.5	-	1.4	-	14.7
1987	100.0	69.4	32.4	19.7	16.1	-	1.3	-	14.5
1988	100.0	70.2	35.2	17.1	15.5	0.7	1.7	0.1	12.6
1989	100.0	84.6	59.1	15.7	8.3	0.7	0.5	0.3	7.5
1990	100.0	83.6	61.1	13.9	6.9	0.7	0.7	0.3	7.4
1991	100.0	83.0	61.8	12.9	6.8	0.6	0.6	0.3	6.1
1992	100.0	83.2	61.3	13.8	6.5	0.5	0.8	0.3	5.0
어 업 형 태 별									
어 신 비 사 용 가 구 Fishery Households Not Using Fishing Boat	79,799,970	68,687,300	53,825,430	13,631,060	13,900	236,570	629,140	351,200	1,726,950
무 동 력 선 사 용 가 구 Fishery Households Using Non-Powered Boat	121,454,920	107,571,840	90,131,420	16,063,580	618,750	347,670	278,340	132,080	1,582,000
동 력 선 사 용 가 구 Fishery Households Using Powered Boat	84,374,770	68,117,670	40,767,020	12,864,290	13,403,620	417,480	280,980	384,280	3,929,730
얕 식 업 가 구 Fishery Households of Shallow-Sea Culture	101,441,780	84,457,720	68,022,240	11,542,580	3,158,090	605,400	1,077,490	51,920	6,865,800

주: ① '83부터의 고정자산은 비어업용 자산모함.
 ② '88부터 대농구 대식물모함
 ③ '88부터 농업용 자재와 소동물모함

자 산

Household Assets

In Won

유 동 자 산 Liquid Assets ¹⁾					유 통 자 산 Circular Assets				
어 로 용 Fishing Fishery	양 식 용 Aquacul- ture F.	농 업 용 Agr. Material	소 동 물 Small Animal	농수산물재고량 Agriculture & Fishery Products Inventory	현 금 Cash	예 저 금 Deposit & Savings	대 부 금 Lent Money	기 타 Others	
By Year									
1,363,420	809,730	-	-	301,780	1,146,930	243,630	381,660	216,120	305,520
1,348,030	842,690	-	-	425,330	1,544,140	221,080	522,020	314,970	486,070
1,483,490	954,910	-	-	524,790	2,167,380	212,430	948,700	431,530	574,720
1,533,470	941,080	-	-	476,770	2,904,000	256,710	1,471,990	457,970	717,330
1,556,090	1,003,490	-	-	715,850	3,652,710	346,670	2,046,540	513,060	746,440
1,648,730	903,070	8,990	58,680	699,370	4,546,810	406,560	2,707,160	536,690	896,400
886,980	1,947,210	36,920	65,390	929,540	4,053,370	344,370	2,080,050	477,340	1,151,610
1,024,100	1,939,850	38,120	69,890	1,435,560	5,500,730	360,320	3,239,490	518,430	1,382,490
1,156,110	2,021,140	36,910	115,200	1,562,110	8,883,360	403,310	6,182,860	692,480	1,604,710
1,179,490	1,922,300	32,280	97,080	1,324,510	10,754,460	398,820	7,420,850	906,240	2,028,550
component Ratio									
8.4	5.0	-	-	1.8	7.0	1.5	2.3	1.3	1.9
7.5	4.7	-	-	2.3	8.6	1.2	2.9	1.8	2.7
7.8	5.0	-	-	2.8	11.5	1.1	5.0	2.3	3.1
7.6	4.7	-	-	2.4	14.5	1.3	7.3	2.3	3.6
6.9	4.4	-	-	3.2	16.1	1.5	9.0	2.3	3.3
6.3	3.4	-	0.2	2.7	17.2	1.5	10.3	2.0	3.4
1.7	3.8	0.1	0.1	1.8	7.9	0.7	4.1	0.9	2.2
1.7	3.2	0.1	0.1	2.3	9.0	0.6	5.3	0.8	2.3
1.4	2.5	0.1	0.1	2.0	10.9	0.5	7.6	0.9	1.9
1.3	2.1	-	0.1	1.5	11.8	0.4	8.2	1.0	2.2
By Fishing Method									
204,230	258,960	36,180	76,170	1,151,410	9,385,720	299,500	6,316,810	642,610	2,126,800
607,920	21,250	12,830	31,250	908,750	12,301,080	218,580	9,330,920	250,000	2,501,580
2,933,850	281,060	25,730	89,100	599,990	12,327,370	387,590	8,250,140	1,230,910	2,458,730
265,030	4,379,490	36,620	119,170	2,065,490	10,118,260	474,440	7,251,880	811,810	1,580,130

Non - Fishery Assets has been included in Fixed Assets since 1983.
 Agr. Implement and Big Plant are included in Fixed Assets since 1988.
 Agr. Materials and Small Animal are included in Liquid Assets since 1988.

12. 차 입 처 별 차 입 금

Fishery Household Liabilities by Borrowing

단위: 원

In Won

구 분 Classification	합 계 Total	금융기관 Financial Institution				사 세 Individual			
		수협 Fisheries Cooperat- ives	농협 Agriculture Cooperat- ives	기 Others	타	농어가 Farm H.or Fishery H.	가 Others	기 Others	타
연 도 별 By Year									
1983	2,040,190	1,122,640	858,570	193,720	70,350	917,550	527,670	389,880	
1984	2,361,210	1,249,390	932,530	234,160	82,700	1,111,820	715,100	396,720	
1985	3,377,700	2,156,540	1,491,110	513,020	152,410	1,221,160	908,330	312,830	
1986	3,548,890	2,296,540	1,568,920	567,490	160,130	1,252,350	905,870	346,480	
1987	4,064,410	2,800,310	1,857,900	727,890	214,520	1,264,100	821,780	442,320	
1988	3,818,170	2,735,880	1,764,940	745,460	225,480	1,082,290	654,350	427,940	
1989	5,275,900	3,966,040	1,930,700	1,714,900	320,440	1,309,860	834,030	475,830	
1990	5,925,240	4,514,630	2,058,710	2,146,830	309,090	1,410,610	801,200	609,410	
1991	6,520,370	5,131,620	2,377,710	2,293,770	460,140	1,388,750	750,930	637,820	
1992	6,485,160	5,231,870	2,196,020	2,345,430	690,420	1,253,290	708,420	544,870	
구 성 비 Component Ratio									
1983	100.0	55.0	42.1	9.5	3.4	45.0	25.9	19.1	
1984	100.0	52.9	39.5	9.9	3.5	47.1	30.3	16.8	
1985	100.0	63.8	44.1	15.2	4.5	36.2	26.9	9.3	
1986	100.0	64.7	44.2	16.0	4.5	35.3	25.5	9.8	
1987	100.0	68.9	45.7	17.9	5.3	31.1	20.2	10.9	
1988	100.0	71.7	46.3	19.5	5.9	28.3	17.1	11.2	
1989	100.0	75.2	36.6	32.5	6.1	24.8	15.8	9.0	
1990	100.0	76.2	34.8	36.2	5.2	23.8	13.5	10.3	
1991	100.0	78.7	36.4	35.2	7.1	21.3	11.5	9.8	
1992	100.0	80.7	33.8	36.2	10.7	19.3	10.9	8.4	
어 업 형 태 별 By Fishing Method									
어선비사용가구 Fishery Households Not Using Fishing Boat	3,880,120	3,311,180	1,074,370	1,605,890	630,920	568,940	399,390	169,550	
무동력선사용가구 Fishery Households Using Non-Powered Boat	6,798,830	5,699,160	812,490	4,470,000	416,670	1,099,670	773,500	326,170	
동력선사용가구 Fishery Households Using Powered Boat	6,985,050	5,451,470	2,489,990	1,896,580	1,064,900	1,533,580	875,660	657,920	
얕식업가구 Fishery Households of Shallow-Sea Culture	7,540,540	6,126,110	2,657,300	3,051,720	417,090	1,414,430	739,730	674,700	

13. 용 도 별 차 입 금

Fishery Household Liabilities by Using

단위: 원

In Won

구 분 Classification	합 계 Total	어 업	경 업	가 계	기 타 ¹⁾
		Fishery Funds	Side Business Funds	Living Expenses	Other Funds
연 도 별 By Year					
1983	2,040,190	1,263,250	143,500	574,450	58,980
1984	2,361,210	1,455,250	202,860	648,150	54,950
1985	3,377,700	2,053,570	290,520	803,700	229,910
1986	3,548,890	2,150,240	306,690	910,630	181,330
1987	4,064,410	2,309,240	411,900	1,169,670	173,600
1988	3,818,170	2,219,820	463,470	969,870	165,010
1989	5,275,900	3,056,620	1,073,530	868,300	277,450
1990	5,925,240	3,280,580	1,457,280	870,090	317,290
1991	6,520,370	3,256,030	1,984,360	957,510	322,470
1992	6,485,160	3,001,060	2,209,750	951,330	323,020
구 성 비 Component Ratio					
1983	100.0	61.9	7.0	28.2	2.9
1984	100.0	61.6	8.6	27.4	2.3
1985	100.0	60.8	8.6	23.8	6.8
1986	100.0	60.6	8.6	25.7	5.1
1987	100.0	56.8	10.1	28.8	4.3
1988	100.0	58.1	12.2	25.4	4.3
1989	100.0	57.9	20.3	16.5	5.3
1990	100.0	55.4	24.6	14.6	5.4
1991	100.0	49.9	30.4	14.7	5.0
1992	100.0	46.3	34.1	14.6	5.0
어 업 형 태 별 By Fishing Method					
어 선 미 사용 가 구 Fishery Households Not Using Fishing Boat	3,880,120	632,120	2,175,750	824,260	247,990
무 동 력 선 사용 가 구 Fishery Households Using Non-Powered Boat	6,798,830	1,225,840	3,750,910	1,588,750	233,330
동 력 선 사용 가 구 Fishery Households Using Powered Boat	6,985,050	3,885,480	1,928,160	857,310	314,100
얕 식 업 가 구 Shallow-Sea Culture Households	7,540,540	3,693,290	2,395,200	1,073,810	378,240

주: ① '87년까지는 미불금 및 미불이자외 합계액이고 '88년부터는 채무상환용 차입금임.

Other Funds indicated "arrears and interest accrued" until 1987 and indicate "payment of debt and interest" from 1988.

14. 어업별노동

Labor Hours by

단위: 시간

구분 Classification	합계			어업								
	Total			어로어업 Fishing Fishery			양식어업 Aquaculture Fishery			기타어업 Other Fishery		
	계	남자	여자	계	남자	여자	계	남자	여자	계	남자	
	Total	Male	Female	Total	Male	Female	Total	Male	Female	Total	Male	
	연도별											
1986	4,022	2,583	1,441	1,431	1,311	120	853	400	453	132	29	
1987	3,624	2,324	1,301	1,263	1,139	126	642	312	332	123	30	
1988	3,510	2,259	1,247	1,244	1,108	134	598	305	290	132	30	
1989	2,966	1,854	1,114	910	752	158	695	429	266	175	36	
1990	2,729	1,715	1,013	844	699	147	513	319	196	146	31	
1991	2,397	1,469	928	726	590	136	519	295	224	145	40	
1992	2,178	1,314	864	707	577	130	403	222	181	135	27	
	구성비											
1986	100.0	64.2	35.8	100.0	91.6	8.4	100.0	46.9	53.1	100.0	22.3	
1987	100.0	64.1	35.9	100.0	90.1	9.9	100.0	48.4	51.6	100.0	24.6	
1988	100.0	64.5	35.5	100.0	89.1	10.9	100.0	51.0	49.0	100.0	23.0	
1989	100.0	62.5	37.5	100.0	82.6	17.4	100.0	61.7	38.3	100.0	20.9	
1990	100.0	62.8	37.2	100.0	82.8	17.2	100.0	62.0	38.0	100.0	21.2	
1991	100.0	61.3	38.7	100.0	81.3	18.7	100.0	56.8	43.2	100.0	27.6	
1992	100.0	60.3	39.7	100.0	81.6	18.4	100.0	55.1	44.9	100.0	20.0	
	어업형태별											
어선비사용가구 Fishery Households Not Using Fishing Boat	1,266	749	517	442	401	41	24	12	12	213	28	
무동력선사용가구 Fishery Households Using Non-Powered Boat	1,887	1,158	729	536	492	44	1	-	1	209	110	
동력선사용가구 Fishery Households Using Powered Boat	2,787	1,900	878	1,524	1,252	272	105	47	58	98	22	
양식어업가구 Fishery Households of Shallow-Sea Culture	2,200	1,135	1,065	171	96	75	900	507	393	115	24	

동 투 하 량

Type of Fishery

In Hour

업 Female	Fishery						업 Side Business					
	어 로 시 설 및 보 수 Fishing Facilities & Repair			수 산 제 조 가 공 Fisheries Processing			농 Agriculture			기 타 Others		
계 Total	남 자 Male	여 자 Female	계 Total	남 자 Male	여 자 Female	계 Total	남 자 Male	여 자 Female	계 Total	남 자 Male	여 자 Female	

By Year

101	380	300	79	104	33	70	825	348	479	296	161	138
92	368	303	64	46	11	29	881	374	505	303	156	149
99	361	284	74	41	11	26	890	382	507	238	138	111
136	353	255	97	107	44	63	624	278	346	105	62	43
115	408	290	118	107	43	64	611	277	334	100	58	42
105	325	230	95	91	32	59	531	248	283	60	34	26
108	295	194	101	89	34	55	498	231	267	51	29	22

Component Ratio

77.7	100.0	79.2	20.8	100.0	32.0	68.0	100.0	42.1	57.9	100.0	53.8	46.2
75.4	100.0	82.6	17.4	100.0	27.5	72.5	100.0	42.5	57.5	100.0	51.1	48.9
77.0	100.0	79.7	20.3	100.0	27.2	72.8	100.0	43.0	57.0	100.0	53.7	46.3
79.1	100.0	72.5	27.5	100.0	41.1	58.9	100.0	44.6	55.4	100.0	59.1	40.9
78.8	100.0	71.1	28.9	100.0	40.2	59.8	100.0	45.3	54.7	100.0	58.0	42.0
72.4	100.0	70.8	29.2	100.0	35.2	64.8	100.0	46.7	53.3	100.0	56.7	43.3
80.0	100.0	65.8	34.2	100.0	38.2	61.8	100.0	46.4	53.6	100.0	56.9	43.1

By Fishing Method

185	110	85	25	2	2	-	442	202	240	33	19	14
99	338	208	130	1	1	-	786	345	441	16	2	14
76	561	352	209	29	18	11	407	182	225	63	36	27
91	169	124	45	199	67	132	594	286	308	52	31	21

15. 어 가 노 동 투 하 량

Labor Hours of Fishery Household

단위 : 시간

In Hour

구 분 Classification	합 계			자 가 노 동			고 용 노 동						풀 약 이		
	Total			Family Labor			연 고			임 시 고			Exchange Labor		
	세	남자	여자	세	남자	여자	세	남자	여자	세	남자	여자	세	남자	여자
Total	Male	Female	Total	Male	Female	Total	Male	Female	Total	Male	Female	Total	Male	Female	
연 도 별 By Year															
1986	4,022	2,583	1,441	2,582	1,430	1,153	514	466	46	862	658	205	65	30	36
1987	3,624	2,324	1,301	2,421	1,330	1,091	435	409	24	710	555	155	61	26	34
1988	3,510	2,259	1,247	2,373	1,293	1,076	399	380	15	674	556	116	59	25	33
1989	2,966	1,854	1,114	1,960	1,131	832	381	371	10	542	314	231	79	40	42
1990	2,729	1,715	1,013	1,869	1,089	779	357	348	8	442	243	197	62	29	30
1991	2,397	1,469	928	1,651	959	692	266	253	13	435	234	201	45	23	22
1992	2,178	1,314	864	1,587	909	678	200	192	8	350	195	155	41	18	23
구 성 비 Component Ratio															
1986	100.0	64.2	35.8	100.0	55.4	44.6	100.0	91.0	9.0	100.0	76.3	23.7	100.0	45.5	54.5
1987	100.0	64.1	35.9	100.0	54.9	45.1	100.0	94.5	5.5	100.0	78.2	21.8	100.0	43.3	56.7
1988	100.0	64.4	35.6	100.0	54.6	45.4	100.0	95.2	4.8	100.0	82.6	17.4	100.0	43.4	56.6
1989	100.0	62.5	37.5	100.0	57.6	42.4	100.0	97.4	2.6	100.0	57.6	42.4	100.0	48.8	51.2
1990	100.0	62.8	37.2	100.0	58.3	41.7	100.0	97.5	2.5	100.0	55.2	44.8	100.0	48.8	51.2
1991	100.0	61.3	38.7	100.0	58.1	41.9	100.0	95.1	4.9	100.0	53.8	46.2	100.0	51.1	48.9
1992	100.0	60.3	39.7	100.0	57.3	42.7	100.0	96.0	4.0	100.0	55.7	44.3	100.0	43.9	56.1
어 업 형 태 별 By Fishing Method															
어 선 비 사 용 가 구 Fishery Households Not Using Fishing Boat	1,266	749	517	1,196	723	473	1	1	-	54	18	36	15	7	8
무 동 력 선 사 용 가 구 Fishery Households Using Non-Powered Boat	1,887	1,158	729	1,817	1,127	690	3	3	-	46	12	34	21	16	5
동 력 선 사 용 가 구 Fishery Households Using Powered Boat	2,787	1,909	878	1,816	1,124	692	469	468	1	476	307	169	26	10	16
얕 식 업 가 구 Fishery Households of Shallow-Sea Culture	2,200	1,135	1,065	1,606	818	788	97	77	20	426	205	221	71	35	36

16. 어업생산량

Fishery Products

단위 : kg

In kg

구분 Classification	합계 Total	어업 Fishing Fishery						양식업 Aquaculture Fishery				
		소계	어류	갑각류	연체동물	기타수산물	해조류	소계	해조류	연체동물	기타	
		Total	Fishes	Cru- stacea	Molluscs	Other Aquatic Animals	Seaweeds	Total	Seaweeds	Molluscs	Others	
연도별 By Year												
1986	13,673	7,895	5,737	604	1,250	125	177	5,777	3,646	2,105	28	
1987	11,684	7,049	4,671	836	1,281	66	192	4,633	2,382	2,208	40	
1988	11,933	6,834	4,765	770	1,071	74	150	5,096	2,532	2,561	3	
1989	10,172	3,828	1,058	875	1,441	350	104	6,345	4,372	1,759	213	
1990	9,634	3,963	1,216	948	1,573	106	116	5,671	4,074	1,379	219	
1991	9,369	3,281	1,216	786	1,087	120	72	6,088	4,439	1,490	159	
1992	8,652	3,396	913	943	1,293	88	159	5,256	3,801	1,236	219	
구성비 Component Ratio												
1986		100.0	72.7	7.7	15.8	1.6	2.2	100.0	63.1	36.4	0.5	
1987		100.0	66.3	11.9	18.2	0.9	2.7	100.0	51.4	47.7	0.9	
1988		100.0	69.7	11.3	15.7	1.1	2.2	100.0	49.7	50.2	0.1	
1989		100.0	27.6	22.9	37.6	9.1	2.7	100.0	68.9	27.7	3.4	
1990		100.0	30.7	23.9	39.7	2.8	2.9	100.0	71.8	24.3	3.9	
1991		100.0	37.1	23.9	33.1	3.7	2.2	100.0	72.9	24.5	2.6	
1992		100.0	26.8	27.8	38.1	2.6	4.7	100.0	72.3	23.5	4.2	
어업형태별 By Fishing Method												
어선비사용가구 Fishery Households Not Using Fishing Boat	2,200	1,979	621	157	863	111	227	221	-	33	188	
무동력선사용가구 Fishery Households Using Non-Powered Boat	1,977	1,977	575	127	272	2	1,001	-	-	-	-	
동력선사용가구 Fishery Households Using Powered Boat	8,579	7,390	2,018	2,531	2,435	168	238	1,189	727	142	320	
얕은해역가구 Fishery Households of Shallow-Sea Culture	12,816	847	143	76	612	10	6	11,969	8,863	2,954	152	

여백

어 가 경 제 조 사
FISHERY HOUSEHOLD ECONOMY SURVEY

제 3 부

Chapter 3

통 계 표 Ⅱ

(어업형태별)

Table of Statistics Ⅱ
(By Fishing Method)

여백

어업형태별

By Fishing Method

1. 총

괄

Summary

단위 : 원		in Won				
구 분 Classification	어업형태별 By Fishing Method	전 국 평 균	어 선 비 사 용 가 구	무 동 력 선 사 용 가 구	동 력 선 사 용 가 구	양 식 업 가 구
		National Average	Fishery Households Not Using Fishing Boat	Fishery Households Using Non- Powered Boat	Fishery Households Using Powered Boat	Fishery Households of Shallow-Sea Culture
어업소득	Fishery Income	6,036,552	3,069,921	2,569,722	9,456,519	4,972,420
어업조수입	Gross Receipts	11,021,146	3,621,175	3,427,905	17,866,265	9,797,345
어업경영비	Management Expenditures	4,984,594	551,254	858,183	8,409,746	4,824,925
어업외소득	Non-Fishery Income	4,216,783	4,988,964	5,694,822	3,255,236	4,516,760
농업	Agriculture	1,779,331	1,412,477	1,826,912	1,161,743	2,521,433
수입	Receipts	2,691,258	2,305,096	2,647,541	1,731,360	3,745,935
지출	Expenditures	911,927	892,619	820,629	569,617	1,224,502
기타경업	Other Side Business	661,840	506,373	398,640	920,201	541,836
수입	Receipts	1,554,057	1,019,908	487,583	1,840,846	1,672,018
지출	Expenditures	892,217	513,535	88,943	920,647	1,130,182
사업외소득	Non-business Income	1,775,612	3,070,114	3,469,270	1,173,292	1,453,491
수입	Receipts	2,154,820	3,283,592	3,754,585	1,589,640	1,901,548
지출	Expenditures	379,208	213,478	285,315	416,348	448,057
이전수입	Transferred Receipts	2,118,060	1,724,999	4,304,765	2,991,888	1,490,296
어가소득	Fishery Household Income	12,371,395	9,783,884	12,569,309	15,703,643	10,979,476
조세공과금	Taxes & Public Charges	77,580	62,910	68,438	78,787	85,679
가처분소득	Disposable Income	12,293,815	9,720,974	12,500,871	15,624,856	10,893,797
가계비	Living Expenses	8,592,900	8,230,780	7,699,443	9,160,212	8,355,124
분가지출	Branch Family Expenditures	127,781	6,897	-	346,033	16,327
어가경제잉여	Surplus	3,573,134	1,483,297	4,801,428	6,118,611	2,522,346

2. 어업 조수입

Fishery Gross Receipts

단위 : 원

In Won

구분 Classification	어업형태별 By Fishing Method	전국평균	어선미사용가구	무동력선사용가구	동력선사용가구	양식업가구
		National Average	Fishery Households Not Using Fishing Boat	Fishery Households Using Non- Powered Boat	Fishery Households Using Powered Boat	Fishery Households of Shallow-Sea Culture
어업조수입	Fishery Gross Receipts	11,021,146	3,621,175	3,427,905	17,866,265	9,797,345
어로어업	Fishing Fishery	6,746,188	3,509,531	3,443,573	15,374,040	1,347,488
어류	Fishes	2,692,753	1,018,004	1,955,618	6,440,048	471,127
갑각류	Crustacea	1,368,552	147,051	143,755	3,691,962	136,634
연체동물	Molluscs	2,262,812	1,673,593	686,370	4,589,807	675,136
기타수산동물	Other Aquatic Animals	310,892	446,383	1,167	534,308	53,308
해조류	Seaweeds	111,177	224,499	656,663	117,914	11,285
양식업	Aquaculture Fishery	2,747,316	109,237	-	679,300	6,197,834
해조류	Seaweeds	1,446,828	69	-	351,925	3,291,631
연체동물	Molluscs	598,046	26,954	-	138,409	1,358,083
어류	Fishes	463,960	400	-	-	1,161,162
종패	Seed Shell	142,996	-	-	31,376	332,591
기타	Others	95,485	81,815	-	157,590	54,367
수산물가공업	Fisheries Processing	1,537,733	2,446	833	1,816,174	2,273,431
소건품	Dried	996	-	-	-	2,493
염건품	Salted & Dried	-	-	-	-	-
자건품	Cooked	33,988	-	-	98,390	-
염신장품	Salted Preserved & Pickled	629,688	2,216	833	1,663,642	138,400
해조제품	Dried Seaweeds	873,059	230	-	54,141	2,132,540
꽃·한천	Hijiki & Agar	-	-	-	-	-
기타	Other	-	-	-	-	-
재고량증감	Changes in Inventory	△10,090	△40	△16,500	△3,250	△21,410

3. 어업경영비 Fishery Management Expenditures

단위: 원

In Won

구분 Classification	어업형태별 By Fishing Method	전국평균	어선비사용가구	무동력선사용가구	동력선사용가구	양식업가구
		National Average	Fishery Households Not Using Fishing Boat	Fishery Households Using Non- Powered Boat	Fishery Households Using Powered Boat	Fishery Households of Shallow-Sea Culture
어업경영비	Fishery Management Expenditures	4,984,594	551,254	858,183	8,409,746	4,824,025
어로어업	Fishing Fishery	2,702,206	466,014	776,263	7,128,467	284,254
이료대	Bait	111,332	3,040	132,957	278,459	29,400
얼음대	Ice	15,836	3,489	-	43,427	15
어상자대	Fish-Box	17,958	11,484	-	43,972	161
연료비	Fuel	371,137	40,885	27,007	980,893	54,709
선수용품비	Equipment Charges for Fishing Work	43,033	11,711	29,355	100,737	12,226
어구구입 보수비	Buying Gear & Repair	573,536	78,862	367,195	1,402,939	156,879
노임	Wages	1,196,618	16,016	72,846	3,432,218	12,934
임차료	Rents	79,681	5,988	11,708	225,160	947
위판수수료	Selling Commissions	168,977	66,470	52,761	427,009	11,736
기타	Others	124,093	228,068	82,435	193,649	5,247
양식업	Aquaculture Fishery	1,232,680	74,384	-	198,378	2,862,722
종묘대	Seeding	225,485	13,195	-	84,805	483,954
양식시설 보수비	Facilities & Repair	201,902	46,270	-	33,001	449,183
노임	Wages	405,321	2,605	-	48,015	967,981
광열비	Fuel & Light	73,991	3,099	-	1,182	182,022
사료대	Feed	90,106	6,296	-	2,900	219,278
기타	Others	235,878	2,917	-	28,474	560,302
수산가공업	Fisheries Processing	566,580	347	-	152,731	1,286,299
가공재료비	Materials of Processing	209,550	264	-	85,936	451,254
시설보수비	Facilities & Repair	64,469	-	-	10,358	152,243
노임	Wages	161,678	-	-	33,497	376,097
광열비	Fuel & Light	80,810	83	-	3,852	198,407
기타	Other	50,072	-	-	19,090	108,300
재고자재증감	Changes in Material on Inventory	△3,990	2,680	2,000	△14,080	530
감가상각비	Depreciation	487,120	7,830	79,920	944,250	391,120

4. 겸업수입

Side Business Receipts

단위 : 원

In Won

구분 Classification	어업형태별 By Fishing Method	전국평균 National Average	어선비사용가구	무동력선사용가구	동력선사용가구	양식업가구
			Fishery Households Not Using Fishing Boat	Fishery Households Using Non- Powered Boat	Fishery Households Using Powered Boat	Fishery Households of Shallow-Sea Culture
겸업수입	Side Business Receipts	4,245,315	3,325,004	3,135,124	3,572,208	5,417,953
농업수입	Agr. Receipts	2,691,258	2,305,096	2,647,541	1,731,360	3,745,935
미곡	Rcie	1,261,748	1,188,803	857,949	864,951	1,667,454
맥류	Wheat & Barley	145,974	80,207	-	109,123	224,262
잡곡	Misc. Grains	3,056	269	1,125	5,611	2,598
두류	Pulses	70,879	72,850	135,883	46,892	87,446
시류	Potatoes	40,703	87,626	22,296	26,429	26,217
채소류	Vegetables	477,553	379,587	1,137,063	250,767	697,379
과실류	Fruits	360,556	680,041	53,050	541,646	33,813
특용작물	Special Crops	58,629	48,478	32,750	47,710	74,892
묘화초목류	Floriculture	1,159	139	-	133	2,715
농산고공품	Handicrafts	424	-	-	-	1,065
농산부산물	By-Products	722	854	-	1,010	425
축산물	Live. Products	277,962	141,584	284,417	89,480	521,464
양잠	Sericulture	166	703	-	-	-
기타	Others	2,104	83	-	832	4,505
재고농산물증감	Changes in Inventory	△225,020	△584,630	31,340	△330,510	59,800
대동물증식	Increase in Big Animals	203,440	198,050	32,500	63,490	334,860
대식물증식	Increase in Big Plants	11,200	10,450	59,170	13,800	7,040
기타겸업수입	Other Side Business Receipts	1,554,057	1,019,908	487,583	1,840,848	1,672,018
상공제조업	Commerce & Industry	571,649	146,410	90,600	543,203	871,499
서비스업	Services	965,836	851,912	382,917	1,278,822	788,760
임산물	Forestry	9,591	21,587	14,066	3,301	7,826
기타	Others	6,981	-	-	15,521	3,933

5. 겸업지출

Side Business Expenditures

단위 : 원

in Won

구분 Classification	어업형태별 By Fishing Method	전국평균 National Average	어선비사용가구 Fishery Households Not Using Fishing Boat	무동력선사용가구 Fishery Households Using Non- Powered Boat	동력선사용가구 Fishery Households Using Powered Boat	양식업가구 Fishery Households of Shallow-Sea Culture
	겸업지출 Side Business Expenditures		1,804,144	1,406,154	909,572	1,490,264
농업지출 Agricultural Expenditures		911,927	892,619	820,629	569,617	1,224,502
종묘대 Seed & Seedling		40,281	44,030	87,455	27,881	46,486
비료대 Fertilizer		93,913	122,300	85,270	71,882	96,736
농약대 Pesticide		95,736	98,702	60,065	80,092	109,360
농구비 Agr. Implements		39,013	43,315	68,383	21,927	49,973
영농광열비 Fuel & Light		22,159	26,790	26,805	10,936	28,948
동물비 Animal		51,250	19,724	97,457	20,302	94,516
사료대 Feed		130,038	47,073	11,625	34,341	267,471
양잠비 Sericulture		37	152	-	3	-
농업노임 Wages		111,715	153,068	125,997	80,551	113,816
임차료 Rent		151,874	163,910	93,437	96,046	196,422
기타 Other		54,189	58,898	25,133	47,901	58,152
재고자산 증감 Changes in Materials on Inventory		760	△2,380	5,500	1,620	1,600
감가상각비 Depreciation		120,960	117,040	133,500	76,130	161,020
기타겸업지출 Other Side Business Expenditures		892,217	513,535	88,943	920,647	1,130,182
상공제조업 Commerce & Industry		426,069	81,982	67,666	331,861	728,792
서비스업 Services		460,942	431,467	21,275	577,582	398,184
임산물 Forestry		342	-	-	377	529
기타 Others		4,862	87	-	10,828	2,676

6. 사 업 외 수 입

Non-Business Receipts

단위 : 원		In Won				
구 분 Classification	어업형태별 By Fishing Method	전 국 평 균 Average	어선비사용가구 Fishery Households Not Using Fishing Boat	무동력선사용가구 Fishery Households Using Non- Powered Boat	동력선사용가구 Fishery Households Using Powered Boat	양식업가구 Fishery Households of Shallow-Sea Culture
사업외수입 Non-Business Receipts		2,154,820	3,283,592	3,754,585	1,589,640	1,901,548
어업노임 Fishery Wages		268,548	357,128	294,834	271,499	212,550
어업외노임 Non-Fishery Wages		668,664	1,074,855	468,037	306,354	752,733
급료 Salary		875,869	1,517,803	2,146,014	599,421	675,710
임대료 Rent		114,486	108,852	121,500	109,811	121,757
배당및이자 Dividend & Interest		222,349	222,277	724,204	300,639	129,742
가사수입 Domestic Receipts		1,164	399	-	546	2,206
기타 Others		3,741	2,278	-	1,366	6,846

7. 사 업 외 지 출

Non-Business Expenditures

단위 : 원		In Won				
구 분 Classification	어업형태별 By Fishing Method	전 국 평 균 Average	어선비사용가구 Fishery Households Not Using Fishing Boat	무동력선사용가구 Fishery Households Using Non- Powered Boat	동력선사용가구 Fishery Households Using Powered Boat	양식업가구 Fishery Households of Shallow-Sea Culture
차입금이자 Interest		379,208	213,478	285,315	416,348	448,057

8. 이 전 수 입

Transferred Receipts

단위 : 원		In Won				
구 분 Classification	어업형태별 By Fishing Method	전 국 평 균 Average	어선비사용가구 Fishery Households Not Using Fishing Boat	무동력선사용가구 Fishery Households Using Non- Powered Boat	동력선사용가구 Fishery Households Using Powered Boat	양식업가구 Fishery Households of Shallow-Sea Culture
이전수입 Transferred Receipts		2,118,060	1,724,999	4,304,765	2,991,888	1,490,296
사례금 Remuneration		67,239	67,840	69,750	67,235	66,789
송금보조 Subsidy by Family		293,228	318,571	360,544	223,219	336,704
피중보조 Donation		1,082,689	1,278,908	872,387	1,275,802	814,428
퇴직금 Retirement Allowance		7,753	4,462	-	16,169	2,807
배해보상금 Indemnities		667,153	55,220	3,002,084	1,409,463	269,567

9. 조 세 공 과 금

Taxes & Public Charges

단위 : 원		In Won				
구 분 Classification	어업형태별 By Fishing Method	전 국 평 균 Average	어선비사용가구 Fishery Households Not Using Fishing Boat	무동력선사용가구 Fishery Households Using Non- Powered Boat	동력선사용가구 Fishery Households Using Powered Boat	양식업가구 Fishery Households of Shallow-Sea Culture
조세공과금 Taxes & Public Charges		77,580	62,910	68,438	78,787	85,679
조세 Taxes		66,698	48,551	59,605	69,344	75,509
공과채부담 Public Charges		10,885	14,359	8,833	9,447	10,170

10. 재 산 적 수 입

Receipts from Disposal of Property

단위 : 원

In Won

구 분 Classification	어 업 형 태 별 By Fishing Method	전 국 평 균	어 선 비 사 용 가 구	무 동 력 선 사 용 가 구	동 력 선 사 용 가 구	양 식 업 가 구
		National Average	Fishery Households Not Using Fishing Boat	Fishery Households Using Non- Powered Boat	Fishery Households Using Powered Boat	Fishery Households of Shallow-Sea Culture
재 산 적 수 입	Receipts from Disposal of Property	15,255,134	11,890,111	10,150,237	16,827,121	16,126,539
고 정 자 산 매 각	Fixed Assets Disposed	1,528,784	1,525,605	1,733,334	1,870,050	1,220,852
토 지	Land	688,027	1,340,028	-	450,507	538,769
건 물	Building	84,850	45,833	-	-	185,950
어 선	Fishing Boat	523,825	-	1,666,667	1,322,259	85,285
대 어 구	Big Gear	23,083	-	-	708	57,377
대 농 구	Agr. Implement	17,738	16,020	-	11,277	25,205
대 동 물	Big Animal	190,685	123,725	66,667	85,294	326,827
대 식 물	Big Plant	575	-	-	-	1,440
유 동 자 산 감 소	Decrease of Circular Assets	10,818,284	8,823,529	6,599,571	11,302,038	11,780,639
유 가 증 권 매 각	Securities	43,707	19,267	166,867	46,601	49,549
예 저 금 인 출	Time Deposit & Savings	5,594,923	4,800,265	3,235,167	5,639,141	6,144,296
세 및 보 험 금 취 수	Installment & Insurance	335,243	258,337	79,250	538,665	216,013
대 외 금 품 수 회	Loan	424,534	265,523	108,333	360,857	587,704
용 역 도 물 미 인 정 출	Material	71,322	41,101	876	55,756	106,335
전 기 이 월 금	Money Carried over from Prior Term	4,348,553	3,439,036	3,009,279	4,661,018	4,676,742
차 입 금 증 가	Increase of Liabilities	2,900,716	1,523,735	1,817,333	3,655,032	3,116,783
(금 용 기 관) 수 회	Fisheries Cooperatives	509,421	220,627	29,167	819,202	434,256
농 (축 협) 회	Agriculture Cooperatives	743,997	331,358	1,200,000	705,360	999,875
기 타 금 용 기 관	Other Financial Institution	303,568	389,470	416,667	431,702	136,482
(개 농 어 인) 가	Farm of Fishery Household	585,287	243,251	158,333	791,250	628,934
기 타	Other Individual	758,444	339,026	13,167	907,513	917,237
가 수 금 품 입	Suspense Receipts	7,347	17,241	-	-	8,264

11. 재 산 적 지 출

Expenditures for Procurement of Property

단위 : 원		In Won				
구 분 Classification	어업형태별 By Fishing Method	전 국 평 균 National Average	어선비사용가구 Fishery Households Not Using Fishing Boat	무동력선사용가구 Fishery Households Using Non- Powered Boat	동력선사용가구 Fishery Households Using Powered Boat	양식업가구 Fishery Households of Shallow-Sea Culture
	재산지출	Expenditures for Procurement of Property	19,453,592	13,874,741	15,066,081	24,210,123
고정자산 구매	Fixed Assots Purchased	3,731,584	3,919,236	2,220,460	5,247,507	2,386,874
토지	Land	971,884	2,192,082	10,833	1,113,484	177,877
건물	Building	1,394,974	1,463,872	2,171,584	1,415,583	1,151,477
어선	Fishing Boat	643,834	3,559	-	1,650,068	183,245
대어구	Big Gear	251,218	16,645	29,167	514,530	171,397
대농구	Agr. Implement	398,346	224,437	542	467,505	460,026
대동물	Big Animal	126,666	278	8,333	86,338	241,953
대식물	Big Plant	4,663	18,367	-	-	900
유동자산 가	Increase of Circular Assets	12,929,039	8,794,256	12,084,925	15,527,439	13,141,844
유가증권 매	Securities	64,007	25,694	406,654	88,096	48,799
예저금 에	Time Depoist & Savings	7,109,931	4,277,914	7,738,763	9,074,571	7,036,211
계및보험 지	Installment & Insurance	694,427	705,738	716,231	915,805	494,706
대여 금	Loan	597,161	284,214	250,000	683,765	723,700
용 도	Material	111,094	49,532	1,250	110,434	153,606
차기 이	Money Carried Over	4,352,422	3,451,163	2,972,030	4,654,763	4,684,818
차입 금	Decrease of Liabilites	2,680,582	1,070,490	760,698	3,430,229	3,069,658
(금융 수 협 기 관 반 체	Fisheries Cooperatives	689,606	164,363	24,083	1,394,487	421,054
농 협 (축 협) 반 체	Agriculture Cooperatives	584,975	403,351	416,667	518,246	757,673
기 타 금 용 기 관 반 체	Other Financial Institution	165,173	29,492	-	250,993	179,044
(개 농 어 가 반 체	Farm or Fishery Household	485,146	289,656	241,666	489,768	606,359
기 타 반 체	Other Individual	755,683	183,628	78,282	776,733	1,105,528
가 수 금 반	Suspense Payments	112,386	90,759	-	4,948	224,490

12. 가
Living

단위 : 원

구분 Classification	어업형태별 By Fishing Method	전국평균	어선비사용가구	무동력선사용가구	동력선사용가구	양식업가구
		National Average	Fishery Households Not Using Fishing Boat	Fishery Households Using Non- Powered Boat	Fishery Households Using Powered Boat	Fishery Households of Shallow Sea Culture
가계비지출 Living Expenses		8,592,900	8,230,780	7,699,443	9,160,212	8,355,124
음식물비 Food		2,117,173	1,936,734	1,964,122	2,358,536	2,021,145
곡물류 Cereals		661,635	568,792	615,585	702,788	682,703
수육류 Meat		168,343	151,732	132,046	186,909	163,798
수산물 Marine Products		255,461	243,120	202,547	279,594	244,300
유란 Milk & Eggs		38,268	36,982	26,619	47,642	31,435
해조류 Seaweeds		28,951	30,905	28,427	30,557	26,349
채소류 Vegetables		179,980	148,427	146,169	204,489	178,886
과실 Fruits		121,361	101,659	90,458	145,687	113,416
조미료 Spices		163,952	164,838	120,221	173,578	157,098
가공식품 Processed Foods		100,187	96,723	98,028	117,801	87,072
제과류 Confectioneries		63,833	51,159	52,701	81,235	56,752
음료 Soft Drinks		73,712	72,254	76,238	87,386	62,586
주류 Strong Drinks		92,168	72,782	73,671	108,825	90,063
외식비 Eating out		161,942	191,392	297,120	182,815	119,924
기타 Others		7,383	5,971	4,299	9,235	6,759
주거비 Housing		657,850	588,865	214,907	679,789	700,025
주택수리 House Mending		178,625	158,927	34,573	164,792	209,071
가구비 Furniture		118,931	114,427	29,583	106,227	136,851
가계도구 Utensils		23,841	14,673	16,391	28,239	25,719
문화용품 Cultural Supplies		244,816	240,633	93,898	276,843	226,587
주방용기 Kitchen Utensils		61,129	47,074	28,046	74,825	59,139
기타 Others		30,512	13,129	12,417	28,860	42,655
광열수도비 Fuel, Light & Water Charges		347,268	350,882	313,975	379,450	318,995
수도료 Water Charges		22,241	27,391	27,499	23,046	18,255
연료비 Fuel		185,980	206,852	166,641	196,351	165,741
전기료 Electricity		136,075	113,667	118,411	155,249	133,540
기타 Others		2,974	2,971	1,423	4,808	1,460
피복비 Clothing & Footwear		624,053	554,786	459,716	690,228	615,298
의복및양말류 Clothing		444,779	384,504	281,207	497,586	442,147
포복류 Cloth		9,933	16,840	1,375	9,271	6,962
신발류 Footwear		90,277	85,590	82,300	102,489	82,829
장신구 Luxuries		65,131	56,873	85,271	65,953	68,329
기타 Others		13,934	10,981	9,562	14,930	15,030

계 비

Expenses

In Won

구 분 Classification	어 업 행 태 별 By Fishing Method	전 국 평 균	어 선 비 사 용 가 구	무 동 력 선 사 용 가 구	동 력 선 사 용 가 구	양 식 업 가 구
		National Average	Fishery Households Not Using Fishing Boat	Fishery Households Using Non- Powered Boat	Fishery Households Using Powered Boat	Fishery Households of Shallow-Sea Culture
교 육 비	Education	989,089	885,648	1,408,823	1,044,506	981,439
남 입 금	School Fee	337,072	345,371	702,239	361,882	292,960
교 육 잡 비	Misc. Fee	546,623	437,948	598,865	558,677	597,537
교 재 대	Teaching Materials	73,761	79,043	72,133	81,137	64,292
학 용 품	School Things	31,633	23,286	35,588	42,809	26,648
의 료 비	Medical Care	612,593	507,204	719,544	610,921	670,435
양 약	Western Medicines	109,606	102,305	66,914	115,034	111,275
한 약	Chinese Medicines	136,369	120,301	145,958	142,247	140,029
진 찰 료	Consultation Fee	132,391	97,061	210,687	149,487	134,495
입 원 료	Hospital Charges	98,064	63,847	166,666	63,076	145,033
기 타	Others	136,160	123,690	129,319	141,080	139,599
교 통 통 신 비	Transportation & Communication	507,081	450,523	747,223	556,872	485,389
교 통 비	Transportation	330,926	280,491	577,198	363,021	320,713
통 신 비	Communication	171,903	164,883	170,028	186,840	163,123
기 타	Others	4,252	5,147	-	7,012	1,552
관 혼 상 제 비	Ceremonies	858,833	1,007,839	493,937	890,021	762,944
교 양 오 락 비	Culture & Recreation	90,762	81,857	82,001	110,908	79,055
교 양 도 서	Books	11,658	11,730	15,783	9,950	12,853
오 락 및 오 락 가 구	Recreation	62,323	60,658	46,666	79,339	49,414
기 타	Others	16,783	9,469	19,551	21,618	16,785
잡 비	Miscellaneous	1,788,197	1,866,444	1,295,203	1,838,982	1,720,400
미 용 · 위 생 비	Sanitation & Beauty	193,106	198,576	154,381	207,742	179,130
교 재 중 여 비	Entertainment	1,294,996	1,449,643	832,977	1,286,774	1,231,861
기 타	Others	300,095	218,228	307,843	344,465	309,412

13. 어 가 자 산

Fishery Household Assets

단위 : 원

In Won

구 분 Classification	어업형태별 By Fishing Method	전국 평균 National Average	어선비사용가구	부동력신구 사용가구	동력선사용가구	양식업가구
			Fishery Households Not Using Fishing Boat	Fishery Households Using Non-Powered Boat	Fishery Households Using Powered Boat	Fishery Households of Shallow-Sea Culture
어 가 자 산 Assets		90,923,020	79,799,970	121,454,920	84,374,770	101,441,780
고 정 자 산 Fixed Assets		75,612,900	68,687,300	107,571,840	68,117,670	84,457,720
어업용토지 Land for Fishery		434,730	-	-	6,690	1,073,080
비어업용토지 Land for Non-Fishery		55,317,720	53,825,430	90,131,420	40,760,330	66,949,160
어업용건물 Building for Fishery		884,530	33,020	-	83,540	2,104,450
비어업용건물 Building for Non-Fishery		11,688,140	13,598,040	16,063,580	12,780,750	9,438,130
대 어 구 Big Gear		5,917,560	13,900	618,750	13,403,620	3,158,090
대 농 구 Agr. Implements		449,870	236,570	347,670	417,480	605,400
대 동물 Big Animals		682,640	629,140	278,340	280,980	1,077,490
대 식물 Big Plants		237,710	351,200	132,080	384,280	51,920
유동자산 Liquid Assets		4,555,660	1,726,950	1,582,000	3,929,730	6,865,800
어로용 Fishing Fishery		1,179,490	204,230	607,920	2,933,850	265,030
양식용 Aquaculture Fishery		1,922,300	258,960	21,250	281,060	4,379,490
농업용 Agriculture		32,280	36,180	12,830	25,730	36,620
재고량 Inventory		1,324,510	1,151,410	908,750	599,990	2,065,490
소동물 Small Animals		97,080	76,170	31,250	89,100	119,170
유동자산 Circular Assets		10,754,460	9,385,720	12,301,080	12,327,370	10,118,260
현금 Cash		398,820	299,500	218,580	387,590	474,440
예치금 Deposit & Savings		7,420,850	6,316,810	9,330,920	8,250,140	7,251,880
대여금 Loan		906,240	642,610	250,000	1,230,910	811,810
갹돈 Installment		511,580	546,510	341,000	480,380	526,590
보험금 Insurance		1,224,680	1,300,580	1,392,500	1,624,310	830,240
유가증권 Securities		289,510	279,710	768,080	353,970	216,460
기타 Others		2,780	-	-	70	6,840

14. 차 입 처 별 부 채

Liabilities by Borrowing

단위: 원		In Won				
구 분 Classification	어업형태별 By Fishing Method	전국평균 National Average	어선비사용가구	무동력선 사용가구	동력선사용가구	양식업가구
			Fishery Households Not Using Fishing Boat	Fishery Households Using Non-Powered Boat	Fishery Households Using Powered Boat	Fishery Households of Shallow-Sea Culture
어 가 부 채	Liabilities	6,485,160	3,880,120	6,798,830	6,985,050	7,540,540
금 융 기 관	Financial Institution	5,231,870	3,311,180	5,699,160	5,451,470	6,126,110
수 협 회	Fisheries Cooperatives	2,196,020	1,074,370	812,490	2,489,990	2,657,300
농·축협	Agriculture Cooperatives	2,345,430	1,605,890	4,470,000	1,896,580	3,051,720
기 타	Others	690,420	630,920	416,670	1,064,900	417,090
개 인	Individual	1,253,290	568,940	1,099,670	1,533,580	1,414,430
농·어 가	Farm or Fishery H.	708,420	399,390	773,500	875,660	739,730
기 타	Others	544,870	169,550	326,170	657,920	674,700

15. 용 도 별 부 채

Liabilities by Using

단위: 원		In Won				
구 분 Classification	어업형태별 By Fishing Method	전국평균 National Average	어선비사용가구	무동력선 사용가구	동력선사용가구	양식업가구
			Fishery Households Not Using Fishing Boat	Fishery Households Using Non-Powered Boat	Fishery Households Using Powered Boat	Fishery Households of Shallow-Sea Culture
어 가 부 채	Liabilities	6,485,160	3,880,120	6,798,830	6,985,050	7,540,540
생 산 설 부 채	For Business	5,210,810	2,807,870	4,976,750	5,813,640	6,088,490
어 업 자 금	Fishery	3,001,060	632,120	1,225,840	3,885,480	3,693,290
어 선 구 입	Buying Boat	938,000	296,450	-	1,977,370	462,270
시 설 물	Facilities	1,105,500	165,460	912,500	302,730	2,344,040
어 구 차 재 구 입	Buying Gear	381,880	156,740	9,170	657,030	293,880
어 선 수 리 비	Repair Boat	189,640	13,470	195,840	430,580	84,210
유 류 구 입	Buying Oil	11,350	-	108,330	12,860	11,830
노 임	Wages	135,360	-	-	357,380	29,590
기 타	Others	239,330	-	-	147,530	467,470
농 업 자 금	Agriculture	749,810	870,510	112,580	340,050	1,062,790
기 타 경 업 자 금	Other Business	184,650	162,840	833,330	97,380	240,220
재 산 증 식 자 금	Increasing Property	1,130,410	1,014,250	2,805,000	1,371,200	908,860
기 타	Others	144,880	128,150	-	119,530	183,330
가 계 생 부 채	For Living	951,330	824,260	1,588,750	857,310	1,073,810
생 문 화 용 품 비	Cultural Supplies	39,640	5,650	-	75,700	37,230
활 관 혼 상 제 비	Ceremonies	109,150	83,170	125,000	139,260	97,510
비 의 료 비	Medical Care	91,610	112,960	8,330	94,410	81,020
기 타	Other Living Exp.	458,400	371,360	1,082,090	408,740	520,510
교 육 비	Education	190,180	228,420	373,330	127,990	212,500
갹 본	Installment	62,350	22,700	-	11,210	132,040
채 무 상 환	Payment of Debt	323,020	247,990	233,330	314,100	378,240

16. 어업별노동투하량

Labor Hours by Type of Fishery

단위: 시간

In Hour

구 분 Classification	어업형태별 By Fishing Method	권국평균	어선비사용가구	무동력선 사용가구	동력선사용가구	양식업가구
		National Average	Fishery Households Not Using Fishing Boat	Fishery Households Using Non- Powered Boat	Fishery Households Using Powered Boat	Fishery Households of Shallow-Sea Culture
합 계	Total	2,178	1,266	1,887	2,787	2,200
남 자	Male	1,314	749	1,158	1,909	1,135
여 자	Female	864	517	729	878	1,065
어업	Fishery	1,629	791	1,085	2,317	1,554
어로어업	Fishing Fishery	707	442	536	1,524	171
남 자	Male	577	401	492	1,252	96
여 자	Female	130	41	44	272	75
양식업	Aquaculture Fishery	403	24	1	105	900
남 자	Male	222	12	-	47	507
여 자	Female	181	12	1	58	393
기타어업	Other Fishery	135	213	209	98	115
남 자	Male	27	28	110	22	24
여 자	Female	108	185	99	76	91
어로서설 및 보수	Fishing Facilities & Repair	295	110	338	561	169
남 자	Male	194	85	208	352	124
여 자	Female	101	25	130	209	45
수산제조가공	Fisheries Processing	89	2	1	29	199
남 자	Male	34	2	1	18	67
여 자	Female	55	-	-	11	132
결업	Side Business	549	475	802	470	646
농업	Agriculture	498	442	786	407	594
남 자	Male	231	202	345	182	286
여 자	Female	267	240	441	225	308
기타결업	Other Side Business	51	33	16	63	52
남 자	Male	29	19	2	36	31
여 자	Female	22	14	14	27	21

17. 어 가 노 동 투 하 량

Labor Hours of Fishery Household

단위 : 시간

In Hour

구 분 Classification	어 업 형 태 별 By Fishing Method	전 국 평 균 National Average	어 신 비 사 용 가 가 구	무 동 력 선 사 용 가 가 구	동 력 선 사 용 가 가 구	양 식 업 가 가 구
			Fishery Households Not Using Fishing Boat	Fishery Households Using Non-Powered Boat	Fishery Households Using Powered Boat	Fishery Households of Shallow-Sea Culture
합 계	Total	2,178	1,266	1,887	2,787	2,200
남 자	Male	1,314	749	1,158	1,909	1,135
여 자	Female	864	517	729	878	1,065
자 가 노 동	Family Labor	1,587	1,196	1,817	1,816	1,606
남 자	Male	909	723	1,127	1,124	818
여 자	Female	678	473	690	692	788
고 용 노 동	Employed Labor	591	70	70	971	594
연 고	Annual Workers	200	1	3	469	97
남 자	Male	192	1	3	468	77
여 자	Female	8	-	-	1	20
임 시 고	Temporary Workers	350	54	46	476	426
남 자	Male	195	18	12	307	205
여 자	Female	155	36	34	169	221
품 앓 이	Exchange Labor	41	15	21	26	71
남 자	Male	18	7	16	10	35
여 자	Female	23	8	5	16	36

18. 어업생산량

Fishery Products

단위 : kg		In kg				
구 분 Classification	어업형태별 By Fishing Method	전국평균 National Average	어선비사용가구 Fishery Households Not Using Fishing Boat	무동력선 사용가구 Fishery Households Using Non- Powered Boat	동력선사용가구 Fishery Households Using Powered Boat	양식업가구 Fishery Households of Shallow-Sea Culture
	계 Total		8,652	2,200	1,977	8,579
어로어업 Fishing		3,396	1,979	1,977	7,390	847
어류 Fishes		913	621	575	2,018	143
갑각류 Crustacea		943	157	127	2,531	76
연체동물 Molluscs		1,293	863	272	2,435	612
기타수산동물 Other Aquatic Animals		88	111	2	168	10
해조류 Seaweeds		159	227	1,001	238	6
양식업 Aquaculture		5,256	221	-	1,189	11,969
해조류 Seaweeds		3,801	-	-	727	8,863
연체동물 Molluscs		1,236	33	-	142	2,954
기타 Others		219	188	-	320	152

19. 감 가 상 각 비

Depreciation

단위: 원

In Won

구 분 Classification	어업형태별 By Fishing Method	전국평균	어선비사용가구	무동력선가구	동력선사용가구	양식업가구	
		National Average	Fishery Households Not Using Fishing Boat	Fishery Households Using Non- Powered Boat	Fishery Households Using Powered Boat	Fishery Households of Shallow-Sea Culture	
계	Total	608,080	124,870	213,420	1,020,380	552,140	
어업종	Fishery	487,120	7,830	79,920	944,250	391,120	
	건 Building	37,400	460	-	2,570	90,350	
	보관창고 Storehouse	2,830	460	-	2,370	4,730	
	가공창고 Processing Storehouse	21,600	-	-	200	53,430	
	공동창고 Union Storehouse	-	-	-	-	-	
	기타 Other	12,970	-	-	-	32,190	
	어선 및 장비 Fishing Boat & Equipments	449,720	7,370	79,920	941,680	300,770	
	강선 Steel	3,090	-	-	8,950	-	
	목선 Wooden	동력 Powered	345,070	1,700	-	752,880	210,040
		무동력 Non-Powered	8,170	-	79,920	7,410	10,020
	기타어선 Other Vessel	52,910	-	-	124,500	24,600	
	S S B	3,390	-	-	9,800	-	
	발전기 Generator	3,910	-	-	9,150	1,860	
	어군탐지기 Fish Finder	2,030	5,670	-	2,080	-	
	방향탐지기 Direction Finder	420	-	-	1,230	-	
	기타 Others	30,730	-	-	25,680	54,250	
농업종	Agriculture	120,960	117,040	133,500	76,130	161,020	

20. 재 고 농 수 산 물

Changes in Agricultural & Fishery Products Inventory

단위: 원

In Won

구 분 Classification	어 업 행 태 별 By Fishing Method	전 국 평 균 National Average	어 선 비 사 용 가 구 Fishery Households Not Using Fishing Boat	무 동 력 선 사 용 가 구 Fishery Households Using Non- Powered Boat	동 력 선 사 용 가 구 Fishery Households Using Powered Boat	양 식 업 기 구 Fishery Households of Shallow-Sea Culture
수 산 물 Fishery Products	연 도 초 Begin. of year	263,730	7,010	58,330	6,820	641,720
	연 도 말 End of year	253,640	6,970	41,830	3,570	620,310
	증 감 Increase or Decrease	△10,090	△40	△16,500	△3,250	△21,410
농 산 물 Agricultural Products	연 도 초 Begin. of year	1,295,890	1,729,070	835,580	926,930	1,385,300
	연 도 말 End of year	1,070,870	1,144,440	866,920	596,420	1,445,180
	증 감 Increase or Decrease	△225,020	△584,630	31,340	△330,510	59,880
계 Total	연 도 초 Begin. of year	1,559,620	1,736,080	893,910	933,750	2,027,020
	연 도 말 End of year	1,324,510	1,151,410	908,750	599,990	2,065,490
	증 감 Increase or Decrease	△235,110	△584,670	14,840	△333,760	38,470

21. 재 고 생 산 자 재

Changes in Productive Materials Inventory

단위: 원

In Won

구 분 Classification	어 업 행 태 별 By Fishing Method	전 국 평 균 National Average	어 선 비 사 용 가 구 Fishery Households Not Using Fishing Boat	무 동 력 선 사 용 가 구 Fishery Households Using Non- Powered Boat	동 력 선 사 용 가 구 Fishery Households Using Powered Boat	양 식 업 기 구 Fishery Households of Shallow-Sea Culture
어 업 용 Fishery	연 도 초 Begin. of year	83,740	15,780	36,670	115,420	98,000
	연 도 말 End of year	87,730	13,100	34,670	129,500	97,470
	증 감 Increase or Decrease	3,990	△2,680	△2,000	14,080	△530
농 업 용 Agriculture	연 도 초 Begin. of year	23,030	19,140	29,000	18,330	29,020
	연 도 말 End of year	22,270	21,520	23,500	16,710	27,420
	증 감 Increase or Decrease	△760	2,380	△5,500	△1,620	△1,600
계 Total	연 도 초 Begin. of year	106,770	34,920	65,670	133,750	127,020
	연 도 말 End of year	110,000	34,620	58,170	146,210	124,890
	증 감 Increase or Decrease	3,230	△300	△7,500	△12,460	△2,130

어 가 경 제 조 사
FISHERY HOUSEHOLD ECONOMY SURVEY

제 4 부

Chapter 4

통 계 표 Ⅲ
(월 별)

Table of Statistics Ⅲ
(By Month)

여백

월

별

By Month

I. 전 국 평 균

1. 주 요 지 표

구 분 Classification	어 가 소 득(A) Fishery Household Income	어 업 소 득 Fishery Income	어 업 외 소 득 non-Fishery		
			소 계	농 업	기 타 경 업
			Sub-Total	Agr. Income	Other Side Business Income
1992	12,371,395	6,036,552	4,216,783	1,779,331	661,840
1991	11,308,723	5,284,608	3,776,357	2,065,975	365,171
'92/'91	109.4	114.2	111.7	86.1	181.2

구 분 Classification 월 Month	어 가 소 득 Fishery Household Income			어 업 소 득 Fishery Income			어 업 외 소 득 Sub-Total		
	수 입	지 출	소 득	수 입	지 출	소 득	수 입	지 출	소 득
	Receipts	Expenditures	Income	Receipts	Expenditures	Income	Receipts	Expenditures	Income
1	1,951,110	618,259	1,332,851	1,154,291	484,609	669,682	570,365	133,650	436,715
2	1,482,042	555,256	926,786	861,468	439,977	421,491	486,776	115,279	371,497
3	1,382,604	536,527	846,077	720,483	308,124	412,359	495,172	228,403	266,769
4	1,622,517	571,905	1,050,612	1,088,135	374,362	713,773	438,103	197,543	240,560
5	1,757,462	536,157	1,221,305	1,032,572	346,199	686,373	660,746	189,958	470,788
6	1,449,232	614,962	834,270	915,734	389,210	526,524	460,813	225,752	234,862
7	1,302,863	408,297	894,566	533,610	223,383	310,227	572,856	184,914	387,942
8	902,691	343,034	559,657	362,108	199,556	162,552	463,302	143,478	319,824
9	1,479,279	555,537	923,742	900,824	459,271	441,553	401,720	96,266	305,454
10	1,828,719	652,745	1,175,974	1,245,751	496,109	749,642	425,303	156,636	268,667
11	2,219,804	524,839	1,694,965	934,568	357,976	576,592	700,647	166,863	533,784
12	2,181,488	645,578	1,535,910	1,281,692	422,688	859,004	734,912	222,890	512,022
소 계 Sub-Total	19,559,811	6,563,096	12,996,715	11,031,236	4,501,464	6,529,772	6,410,515	2,061,632	4,348,883
재고량 Inventory	△235,110	-	△235,110	△10,090	-	△10,090	△225,020	-	△225,020
감가상각비 Depreciation	-	608,080	△608,080	-	487,120	△487,120	-	120,960	△120,960
재고생산자재 Productive Materials Inventory	-	△3,230	3,230	-	△3,990	3,990	-	760	△760
대동물증식 Increase in Big Animals	203,440	-	203,440	-	-	-	203,440	-	203,440
대식물증식 Increase in Big Plants	11,200	-	11,200	-	-	-	11,200	-	11,200
합 계 Total	19,539,341	7,167,946	12,371,395	11,021,146	4,984,594	6,036,552	6,400,135	2,183,352	4,216,783

National Average

Major Indicators of Fishery Household Economy

단위 : 원 In Won

Income	이전 수입	조세공과금 (B)	가처분소득 (A-B)	가계비지출 (C)	분가지출 (D)	여가경제잉여 A-(B+C+D)
사업외 Non-Business Income	Transferred Receipts	Taxes & Public Charges	Disposable Income	Living Expenses	Branch Family Expenditures	Surplus
1,775,612	2,118,060	77,580	12,293,815	8,592,900	127,781	3,573,134
1,345,211	2,247,758	61,204	11,247,519	8,234,602	182,321	2,830,596
132.0	94.2	126.8	109.3	104.4	70.1	126.2

외 소 득 Non-Fishery Income										이전수입 Transferred Receipts	조세공과금 Taxes & Public Charges	가계비지출 Living Expenses
농업 Agriculture			기타경업 Other Side Business			사업외 Non-Business						
수입 Receipts	지출 Expenditures	소득 Income	수입 Receipts	지출 Expenditures	소득 Income	수입 Receipts	지출 Expenditures	소득 Income	수입 Receipts			
267,548	35,908	231,640	113,062	54,686	58,376	189,755	43,056	146,699	226,454	4,472	846,604	
212,006	26,437	185,569	112,820	76,831	35,989	161,950	12,011	149,939	133,798	1,634	781,541	
189,854	44,860	144,994	116,813	165,074	48,261	188,505	18,469	170,036	166,949	4,671	835,580	
125,790	58,608	67,182	144,459	125,300	19,159	167,854	13,635	154,219	96,279	1,143	708,205	
154,330	97,230	57,100	278,516	73,357	205,159	227,900	19,371	208,529	64,144	4,682	652,079	
148,702	94,266	54,436	123,499	69,526	53,973	188,412	61,960	126,452	72,885	24,255	624,874	
243,203	77,209	165,994	158,971	87,483	71,488	170,682	20,222	150,460	196,397	4,040	581,034	
183,772	74,985	108,787	131,568	56,297	75,271	147,962	12,196	135,766	77,281	1,310	659,363	
144,245	45,596	98,649	81,519	34,730	46,789	175,956	15,940	160,016	176,735	4,202	666,483	
175,070	82,374	92,696	85,781	47,225	38,556	164,452	27,037	137,415	157,665	15,007	614,880	
435,113	80,826	354,287	91,805	48,305	43,500	173,729	37,732	135,997	584,589	4,215	875,185	
422,005	71,908	350,097	115,244	53,403	61,841	197,663	97,579	100,084	164,884	7,949	727,072	
2,701,638	790,207	1,911,431	1,554,057	892,217	661,840	2,154,820	379,208	1,775,612	2,118,060	77,580	8,592,900	
△225,020	-	△225,020	-	-	-	-	-	-	-	-	-	
-	120,960	△120,960	-	-	-	-	-	-	-	-	-	
-	760	△760	-	-	-	-	-	-	-	-	-	
203,440	-	203,440	-	-	-	-	-	-	-	-	-	
11,200	-	11,200	-	-	-	-	-	-	-	-	-	
2,691,258	911,927	1,779,331	1,554,057	892,217	661,840	2,154,820	379,208	1,775,612	2,118,060	77,580	8,592,900	

2. 어업

Fishery Receipts

2-1 어업수입 Fishery Receipts

구분 Classification 월 Month	합계 Total	어로수입 Fishing Fishery						양식수입			
		소계 Sub-Total	어류 Fishes	갑각류 Crustacea	연체동물 Molluscs	기타수산물 Other Aquatic Animals	해조류 Seaweeds	소계 Sub-Total	해조류 Seaweeds	연체동물 Molluscs	
1	1,154,291	451,308	236,350	11,709	163,568	36,162	3,520	552,956	416,629	87,654	
2	861,468	367,043	157,112	7,900	171,550	26,223	4,259	366,356	270,800	59,218	
3	720,483	373,216	185,416	10,979	155,709	17,657	3,454	265,105	142,299	62,128	
4	1,088,135	654,552	293,769	123,436	186,813	27,115	23,418	327,277	104,922	63,457	
5	1,032,572	685,435	322,900	177,803	128,636	34,118	21,979	253,802	66,662	78,779	
6	915,734	668,128	277,125	189,385	154,956	18,316	28,346	112,069	26,679	44,127	
7	533,610	464,812	216,031	95,716	118,625	22,571	11,869	42,373	4,634	15,115	
8	362,108	322,541	132,557	52,552	113,293	18,493	5,645	29,130	6,137	8,926	
9	900,824	549,487	143,726	185,872	199,729	17,137	3,021	102,340	5,453	40,057	
10	1,245,751	819,561	266,695	230,265	294,484	24,595	3,522	112,926	2,030	11,612	
11	934,568	713,509	261,501	155,604	251,970	42,869	1,565	120,877	57,651	35,242	
12	1,281,692	676,596	199,571	127,331	323,479	25,636	579	462,105	342,932	91,731	
계 Total	11,031,236	6,746,188	2,692,753	1,368,552	2,262,812	310,892	111,177	2,747,316	1,446,828	598,046	

2-2 어업지출 Fishery Expenditures

구분 Classification 월 Month	합계 Total	어로지출 Fishing Fishery										
		소계 Sub-Total	이료대 Bait	얼음대 Ice	어상자대 Fish -Box	연료비 Fuel	선수품비 Equip- ments for Fishing	어구구입 및 수리 비용 Buying Gear & Repair	노임 Wages	임차료 Rent	위판수수료 Selling Commis- sions	기타 Others
1	484,609	245,986	12,030	1,487	944	22,795	3,158	48,781	136,128	709	11,664	8,291
2	439,977	188,647	9,548	811	265	20,416	2,754	56,564	76,749	839	9,073	11,627
3	308,124	178,952	10,091	797	350	18,869	2,957	60,288	72,284	707	6,175	6,435
4	374,362	215,337	10,539	1,548	915	31,967	3,141	44,888	103,467	491	13,150	5,231
5	346,199	210,899	11,733	950	637	27,966	3,068	37,168	102,641	813	19,065	6,856
6	389,210	211,463	8,673	1,738	681	36,572	2,963	46,472	90,921	710	14,769	7,963
7	223,383	147,339	3,762	1,079	898	26,201	2,351	25,508	71,694	5	10,037	5,804
8	199,556	135,978	1,954	706	574	19,928	2,028	41,283	59,363	5	5,065	5,071
9	459,271	287,417	2,945	2,298	1,487	37,452	3,521	67,281	122,948	5,999	21,164	22,321
10	496,109	377,523	6,988	1,612	4,954	49,275	5,139	63,622	137,131	62,457	24,672	21,672
11	357,976	239,546	19,179	1,441	1,314	38,405	4,839	40,847	107,266	1,342	13,434	11,478
12	422,688	263,119	13,890	1,369	4,939	41,291	7,114	40,834	116,026	5,604	20,709	11,344
계 Total	4,501,464	2,702,206	111,332	15,836	17,958	371,137	43,033	573,536	1,196,818	79,681	168,977	124,093

수 지
& Expenditures

단위: 원 In Won

Aquaculture Fishery				수 산 가 공 수 입 Fisheries Processing							
어 유	종 패	기 타	소 계	소 건 품	염 건 품	과 건 품	업 신 장 품	해 조 제 품	꽃 · 한 천	기 타	
Fishes	Seed Shell	Others	Sub - Total	Dried	Salted & Dried	Cooked	Salted, Preserved & Pickled	Dried	Hijiki & Agar	Others	
38,080	-	10,593	150,027	-	-	-	4,862	145,164	-	-	
30,707	-	5,631	128,069	-	-	81	-	127,987	-	-	
31,411	6,927	22,340	82,162	-	-	-	-	82,162	-	-	
45,997	93,177	19,725	106,306	-	-	-	12,293	94,013	-	-	
67,253	29,021	12,086	93,335	-	-	-	15,552	77,783	-	-	
28,808	7,712	4,744	135,536	-	-	424	-	135,112	-	-	
10,143	-	12,481	26,425	-	-	3,732	6,179	16,513	-	-	
10,303	-	3,764	10,437	370	-	-	1,879	8,188	-	-	
54,851	493	1,686	248,998	227	-	-	248,504	267	-	-	
97,276	0	2,007	313,263	221	-	-	284,061	28,982	-	-	
22,317	5,666	-	100,183	178	-	15,728	48,240	36,037	-	-	
27,014	-	428	142,992	-	-	14,023	8,118	120,851	-	-	
463,960	142,996	95,485	1,537,733	996	-	33,988	629,688	873,059	-	-	

단위: 원 In Won

양 식 지 출 Aquaculture Fishery							수 산 가 공 지 출 Fisheries Processing					
소 계	종 모 대	양 식 시 설 수 보 시설 수	노 임	광 열 비	사 료 대	기 타	소 계	가 공 재 료 비	시 설 및 보 수 비	노 임	광 열 비	기 타
Sub - Total	Seeding	Facilities & Repair	Wages	Fuel	Feed	Others	Sub - Total	Materials for Processing	Facilities & Repair	Wages	Fuel	Others
188,493	8,981	19,663	72,764	9,432	7,344	70,309	50,130	2,486	7,157	22,058	6,273	12,155
115,216	4,537	5,764	61,324	7,848	3,295	32,448	136,114	50,980	2,176	16,966	54,739	11,253
88,837	13,984	7,008	30,053	5,722	2,152	29,919	40,336	10,844	2,763	18,306	6,034	2,389
93,166	9,063	7,788	48,557	4,822	5,914	17,023	65,858	29,456	1,435	31,016	3,025	926
68,744	8,895	16,225	25,623	4,301	5,133	8,567	66,556	29,830	1,076	33,706	792	1,152
105,820	56,096	19,162	12,786	4,254	7,931	5,591	71,927	41,272	8,027	21,636	606	386
53,240	8,036	18,983	12,037	3,549	6,648	3,987	22,804	65	18,022	4,324	240	152
55,570	3,979	21,323	13,279	4,342	9,505	3,143	8,008	195	7,732	82	-	-
146,997	54,989	40,233	27,077	5,723	8,099	10,877	24,857	13,125	7,463	3,134	314	821
100,633	29,006	16,967	25,486	7,450	14,750	6,974	17,954	15,873	1,721	49	311	-
91,769	23,253	14,902	25,302	9,095	11,118	8,098	26,661	13,690	1,513	3,743	1,630	6,085
124,195	4,666	13,884	51,033	7,453	8,217	38,942	35,375	1,734	5,384	6,658	6,846	14,753
1,232,680	225,485	201,902	405,321	73,991	90,106	235,878	566,580	209,550	64,469	161,678	80,810	50,072

3. 결 업

Side Business Receipts

3-1 결 업 수입 Side Business Receipts

구 분 월 Month	Classifi- cation	농 업 수 입																					
		합 계	소 계	미	곡	백	유	잡	곡	두	유	시	류	채	소	류	과	성	류	특	용	작	물
		Total	Sub-Total	Rice	Wheat & Barley	Misc. Grains	Pulses	Potatoes	Vegetables	Fruits	Crops	Special	Crops										
1		380,610	267,548	85,858		5	561	2,820	1,594	62,608	97,130	8,059											
2		324,826	212,006	75,969		2	466	1,894	1,196	13,926	103,306	1,551											
3		306,667	189,854	91,977		7	10	1,344	832	38,039	17,676	1,667											
4		270,249	125,790	81,800		10	22	634	468	21,077	1,631	1,452											
5		432,846	154,330	58,152		2,103	44	2,392	16,058	37,168	3	1,136											
6		272,201	148,702	49,459		14,200	543	1,782	4,182	62,099	362	791											
7		402,174	243,203	39,369	126,299		657	481	449	54,435	356	3,742											
8		315,340	183,772	56,051	3,343		671	4,809	445	44,306	102	1,554											
9		225,764	144,245	64,789		3	61	12,186	2,351	29,533	3,683	6,028											
10		260,851	175,070	82,575		2	5	11,956	1,271	26,242	32,427	4,580											
11		526,918	435,113	314,182		-	16	16,545	7,373	33,793	29,066	23,278											
12		537,249	422,005	261,567		-	-	14,036	4,484	54,327	74,814	4,809											
계 Total		4,255,695	2,701,638	1,261,748	145,974		3,056	70,879	40,703	477,553	360,556	58,629											

3-2 결 업 지 출 Side Business Expenditures

구 분 월 Month	Classifi- cation	농 업 지 출																								
		합 계	소 계	종	묘	대	비	료	대	농	약	대	농	구	비	영	농	광	열	비	동	물	비	사	료	대
		Total	Sub-Total	Seed & Seedling	Fertilizer	Pesticide	Implements	Fuel	Light	Animal	Feed															
1		90,594	35,908	1,562	2,230	5,204	1,665	995	2,089	8,917																
2		103,268	26,437	2,198	7,628	1,892	791	304	1,963	5,628																
3		209,934	44,860	2,394	7,918	1,530	1,723	1,397	12,823	7,997																
4		183,908	58,608	9,249	12,847	5,258	3,666	1,832	4,267	6,595																
5		170,587	97,230	9,937	14,807	8,422	4,370	2,701	4,123	19,349																
6		163,792	94,266	2,103	9,727	14,590	3,466	1,598	4,894	5,864																
7		164,692	77,209	1,635	8,843	17,552	3,704	2,594	6,918	7,880																
8		131,282	74,985	3,604	3,548	14,929	4,660	2,256	3,865	33,170																
9		80,326	45,596	1,407	7,136	8,207	2,312	2,067	4,568	5,597																
10		129,599	82,374	1,500	4,874	3,594	5,040	2,506	3,967	10,876																
11		129,131	80,826	3,694	6,899	3,238	3,303	2,351	1,964	7,945																
12		125,311	71,908	998	7,456	11,320	4,313	1,558	409	10,220																
계 Total		1,682,424	790,207	40,281	93,913	95,736	39,013	22,159	51,250	130,038																

수 지
& Expenditures

단위: 원 In Won

Agricultural Receipts						기 타 경 업 수 입 Other Side Business Receipts				
목 록 및 화 초 류	농 산 가 공 품 Handicrafts	농 산 부 산 물 기 By- Products	축 산 물 Livestock Products	양 잡 Serical- ture	기 타 Others	소 계 Sub-Total	상 공 제 조 업 Commerce & Industry	세 비 스 업 Services	임 산 물 Forestry	기 타 Others
-	-	23	8,890	-	-	113,062	31,438	78,879	1,449	1,297
-	-	53	13,643	-	-	112,820	31,325	79,641	1,853	-
130	-	-	38,172	-	-	116,813	32,643	81,799	1,582	789
2	-	-	18,622	-	72	144,459	44,576	97,817	666	1,400
687	182	-	36,403	-	-	278,516	187,600	89,701	502	713
261	114	-	14,742	166	-	123,499	41,067	81,595	837	-
-	-	-	17,349	-	65	158,971	35,737	120,898	1,043	1,292
-	-	-	72,491	-	-	131,568	39,277	90,800	372	1,119
-	79	-	23,787	-	1,745	81,519	35,772	45,594	153	-
46	49	350	15,364	-	222	85,781	29,312	55,784	314	371
33	-	296	10,531	-	-	91,805	34,835	56,464	507	-
-	-	-	7,968	-	-	115,244	28,067	86,864	313	-
1,159	424	722	277,962	166	2,104	1,554,057	571,649	965,836	9,591	6,981

단위: 원 In Won

Agricultural Expenditures				기 타 경 업 지 출 Other Side Business Expenditures				
양 잡 비 Sericulture	농 업 노 임 Wages	임 차 료 Rent	기 타 Others	소 계 Sub-Total	상 공 제 조 업 Commerce & Industry	세 비 스 업 Services	임 산 물 Forestry	기 타 Others
-	3,060	4,153	6,033	54,686	22,034	31,660	10	981
-	2,086	1,007	2,938	76,831	25,027	51,549	73	182
1	3,575	692	4,810	165,074	113,406	51,518	-	150
-	6,992	2,638	5,264	125,300	69,845	54,474	-	980
-	15,688	12,780	5,052	73,357	30,795	41,813	251	498
36	23,560	25,080	3,348	69,526	31,758	37,752	-	16
-	7,418	14,469	6,195	87,483	24,269	62,227	-	987
-	5,142	1,090	2,722	56,297	26,609	28,933	-	755
-	7,026	3,762	3,514	34,730	19,543	15,136	-	51
-	18,574	26,200	5,243	47,225	18,779	28,215	-	230
-	9,204	38,414	4,414	48,305	30,302	17,966	8	30
-	9,390	21,589	4,656	53,403	13,702	39,699	-	2
37	111,715	151,874	54,189	892,217	426,069	480,942	342	4,862

4. 사 업 Non-Business

구분 Classification 월 Month	사 업 외 수 입				
	합 계	어업노입	어업외노입	급료	임대료
	Total	Fishery Wages	Non-Fishery Wages	Salary	Rent
1	189,755	20,964	52,247	71,501	25,300
2	161,950	18,289	42,426	68,865	5,585
3	188,505	24,498	43,523	72,981	4,136
4	167,854	21,887	50,693	65,185	10,811
5	227,900	16,458	72,114	66,265	4,942
6	188,412	18,883	67,588	81,827	4,858
7	170,682	15,539	71,474	73,443	4,935
8	147,962	11,885	53,740	69,346	6,574
9	175,956	23,115	54,259	84,776	7,881
10	164,452	24,967	52,841	76,339	7,020
11	173,729	37,640	52,689	61,965	16,707
12	197,663	34,423	55,070	83,376	15,735
계 Total	2,154,820	268,548	668,664	875,869	114,486

5. 이 전 수 입 ; 조 세 Transferred Receipts ; Taxes & Public

구분 Classification 월 Month	이 전 수 입 Transferred				
	합 계	사 레 금	충 금 보 조	기 증 보 조	퇴 직 금
	Total	Remuneration	Subsidy by Family	Donation	Retirement Allowance
1	226,454	3,591	28,831	157,127	-
2	133,798	4,990	37,482	91,326	-
3	166,949	5,778	14,389	145,238	-
4	96,279	6,462	12,330	72,528	-
5	64,144	6,429	14,898	42,813	-
6	72,885	5,856	25,079	41,944	-
7	196,397	5,593	55,749	72,314	1,713
8	77,281	5,766	17,870	49,836	2,172
9	176,735	5,583	39,091	132,055	-
10	157,665	5,591	15,560	44,091	3,868
11	584,589	5,547	13,985	144,671	-
12	164,884	6,053	17,964	88,746	-
계 Total	2,118,060	67,239	293,228	1,082,689	7,753

외 수 지 Receipts & Expenditures

단위 : 원 In Won

Non-Business Receipts			사업외지출 Non-Business Expenditures	
배 당 및 이 자 Dividend & Interest	가 사 수 입 Domestic Receipts	기 타 Others	합 계 Total	차 입 금 이 자 Interest
19,565	94	84	43,056	43,056
26,455	20	309	12,011	12,011
43,040	2	324	18,469	18,469
18,827	11	440	13,635	13,635
68,002	120	-	19,371	19,371
15,249	2	4	61,960	61,960
5,268	12	10	20,222	20,222
6,340	-	77	12,196	12,196
4,576	35	1,315	15,940	15,940
2,384	5	897	27,037	27,037
3,945	502	281	37,732	37,732
8,698	361	-	97,579	97,579
222,349	1,164	3,741	379,208	379,208

공 과 금 ; 분 가 지 출 Charges ; Branch Family Expenditures

단위 : 원 In Won

Receipts	조 세 공 과 금 Taxes & Public Charges			분 가 지 출
외 해 배 상 금 Indemnities	합 계 Total	조 세 Taxes	공 과 금 Public Charges	Branch Family Expenditures
36,905	4,472	2,526	1,946	22,853
-	1,634	373	1,262	1,626
1,545	4,671	4,346	325	6,504
4,959	1,143	939	204	34,000
5	4,682	4,587	95	-
5	24,255	23,328	927	-
61,028	4,040	3,092	948	3,886
1,637	1,310	489	822	8,183
5	4,202	3,876	326	-
88,555	15,007	14,920	88	2,209
420,387	4,215	3,368	847	10,691
52,122	7,949	4,854	3,095	37,829
667,153	77,580	66,698	10,885	127,781

6. 재 산
Property Receipts

6-1 재산적수입 Receipts from Disposal of Property

구 분 Classifi- cation	합 계	고 정 자 산 매 각 Fixed Assets disposed							유 통		
		소 계	토 지	건 물	어 신	대어구	대농구	대동물	대식물	소 계	유가증권 매
월 Month	Total	Sub- Total	Land	Building	Fishing Boat	Big Gear	Agr. Implement	Big Animal	Big Plant	Sub- Total	Securities
1	1,189,150	67,634	39,375	-	18,152	-	567	9,539	-	889,649	-
2	1,291,255	24,640	6,012	-	-	-	3,333	15,294	-	1,002,924	-
3	1,464,295	172,101	145,621	-	15,935	-	-	10,545	-	890,806	2,439
4	1,093,914	48,455	38,228	-	650	-	813	8,764	-	810,214	2,683
5	1,355,161	47,156	18,018	-	21,916	-	3,344	3,878	-	1,178,756	16,266
6	1,218,793	46,468	9,310	-	12,235	23,083	1,060	780	-	948,914	626
7	1,000,083	26,639	8,809	-	8,320	-	2,610	6,900	-	783,814	3,747
8	1,214,970	75,827	-	-	-	-	5,074	70,753	-	943,065	5,728
9	1,349,273	118,051	33	-	95,238	-	-	22,780	-	691,513	1,558
10	1,370,558	503,103	312,644	10,837	161,741	-	690	16,617	575	752,498	2,742
11	1,420,343	314,786	64,145	74,013	163,322	-	247	13,059	-	930,947	3,204
12	1,287,339	83,924	45,832	-	26,316	-	-	11,776	-	995,904	4,714
계 Total	15,255,134	1,528,784	688,027	84,850	523,825	23,083	17,738	190,685	575	10,818,284	43,707

6-2 재산적지출 Expenditures for Procurement of Property

구 분 Classifi- cation	합 계	고 정 자 산 구 입 Fixed Assets Purchased							유 통		
		소 계	토 지	건 물	어 신	대어구	대농구	대동물	대식물	소 계	유가증권 매
월 Month	Total	Sub- Total	Land	Building	Fishing Boat	Big Gear	Agr. Implement	Big Animal	Big Plant	Sub- Total	Securities
1	1,648,073	228,625	80,841	89,132	5,634	12,611	32,865	7,536	6	1,197,218	981
2	1,433,238	173,768	54,543	9,768	24,722	52,719	17,084	14,878	54	1,051,425	4,697
3	1,463,619	322,405	148,658	49,772	31,244	25,413	51,863	11,228	4,228	932,338	4,834
4	1,401,179	160,752	20,911	78,959	15,902	12,345	29,311	3,324	-	1,094,312	2,943
5	1,919,707	406,952	1,136	282,741	41,932	8,592	52,987	19,540	24	1,106,309	43,871
6	1,403,935	244,172	2,282	94,388	21,466	63,664	57,380	4,992	-	914,828	1,499
7	1,305,689	292,241	1,794	193,856	27,525	7,672	44,794	16,599	-	895,435	82
8	1,105,771	261,103	107,342	65,524	59,892	11,505	14,548	2,291	-	789,774	-
9	1,582,330	589,674	-	163,820	385,698	3,312	27,270	9,573	-	858,805	-
10	1,914,434	361,570	235,632	54,353	10,607	5,472	34,896	20,611	-	1,296,115	525
11	2,225,218	430,709	204,697	200,920	6,745	4,509	13,051	633	155	1,521,694	271
12	2,050,399	259,613	114,048	51,741	12,467	43,404	22,297	15,461	196	1,270,786	4,304
계 Total	19,453,592	3,731,584	971,884	1,334,974	643,834	251,218	398,346	126,666	4,663	12,929,039	64,007

적 수 지 & Expenditures

단위 : 원 In Won

자 산 감 소					차 입 금 증 가					가 수 금 불 수 입	
Decrease of Circular Assets					Increase of Liabilities						
예저금 인 출	계 및 보험금 & Insurance	대여금 회 수	용도미정 현물인출	차 기 이월금	소 계 Sub- Total	수 협 반 제 Cooperatives	농(축)협 지 Agr. Cooperatives	금융기관 Other Finan- cial Institution	농·어·가 반 제 Farm or Fish- ery Household	기 타 Others	
Time Deposit & Savings	Installment & Insurance	Loan	Material	Money Carried Over		Fisheries Cooperatives				Suspense Receipts	
415,265	54,994	13,096	1,713	404,582	231,867	56,190	16,370	12,156	75,016	72,136	-
567,007	15,596	31,937	2,297	386,087	263,691	77,024	48,293	36,276	47,561	54,537	-
516,217	12,737	26,302	3,948	329,163	401,388	44,049	87,675	2,276	42,846	224,542	-
396,140	11,764	33,301	12,302	354,025	235,244	25,366	110,967	23,740	32,976	42,195	-
730,951	40,393	5,763	4,860	380,522	125,191	13,681	64,205	114	35,925	11,266	4,058
511,923	30,125	40,294	7,562	357,663	224,131	36,868	62,969	3,426	56,495	64,314	-
347,774	20,218	13,230	15,990	382,854	189,630	12,887	86,277	13,377	17,537	59,551	-
365,804	18,109	176,481	6,709	370,234	196,078	7,543	39,064	92,390	28,871	28,211	-
365,680	10,979	10,069	3,101	300,126	539,708	139,704	48,604	55,172	147,422	148,805	-
372,200	40,675	4,926	3,655	328,299	114,957	1,487	55,501	8,210	22,644	27,115	-
511,341	21,816	51,684	4,681	338,220	171,321	54,112	51,069	4,112	45,428	16,600	3,289
494,621	57,837	17,451	4,504	416,778	207,510	40,510	73,003	52,319	32,566	9,112	-
5,594,923	335,243	424,534	71,322	4,348,553	2,900,716	509,421	743,997	303,568	585,287	758,444	7,347

단위 : 원 In Won

자 산 증 가					차 입 금 감 소					가 수 금 불 반 제	
Increase of Circular Assets					Decrease of Liabilities						
예저금 에 입	계 및 보 험금 지 출	대여금 회 수	용도미정 현물예입	차 기 이월금	소 계 Sub- Total	수 협 반 제 Cooperatives	농(축)협 반 제 Agr. Cooperatives	금융기관 Other Finan- cial Institution	농·어·가 반 제 Farm or Fish- ery Household	기 타 Others	
Time Deposit & Savings	Installment & Insurance	Loan	Material	Money Carried Over		Fisheries Cooperatives				Suspense Payments	
673,324	57,526	65,352	4,683	395,352	220,610	32,224	50,471	4,738	68,703	64,472	1,621
464,181	55,067	195,870	2,436	329,175	186,646	36,233	99,787	3,455	23,268	23,902	21,398
473,944	54,061	41,967	4,380	353,151	208,867	23,890	52,504	21,813	61,561	49,099	9
603,240	58,895	39,047	10,062	380,125	146,044	34,870	43,593	5,911	33,350	28,321	72
602,715	58,991	18,629	25,139	356,965	317,159	61,721	41,574	32,106	48,052	133,706	89,286
404,990	63,522	48,636	13,530	382,651	244,935	80,545	24,757	14,003	24,111	101,519	-
419,303	56,671	44,046	1,962	373,371	118,014	24,530	21,877	8,740	16,299	46,569	-
419,862	58,690	5,074	5,638	300,511	54,894	3,601	18,464	225	9,632	22,972	-
416,497	54,537	49,179	10,293	328,299	133,850	88,090	2,481	8,371	6,404	28,505	-
888,496	49,930	14,647	4,555	337,962	256,749	88,782	11,423	9,242	33,506	113,796	-
1,028,534	50,409	8,462	18,300	415,718	272,814	73,571	83,089	7,085	77,839	31,231	-
714,845	76,128	66,252	10,116	399,142	520,000	141,549	134,955	49,484	82,421	111,591	-
7,109,931	694,427	597,161	111,094	4,352,422	2,680,582	689,606	584,975	165,173	485,146	755,683	112,386

7. 가
Living

구분 Classification	합 계		음 식 물 비							
	소 계	목 물 유	육 유	수 산 물	유 란	해 조 유	채 소 유	과 실	조 미 료	
월 Month	Total	Sub-Total	Cereals	Meat	Marine Products	Milk & Eggs	Seaweeds	Vegetables	Fruits	Spices
1	846,604	182,256	56,177	16,199	25,765	3,316	4,491	7,604	14,475	10,122
2	781,541	171,398	51,874	17,496	18,578	2,675	3,580	7,046	16,621	9,193
3	835,580	153,950	54,769	12,543	17,694	4,321	2,900	8,295	5,780	9,358
4	708,205	164,359	52,998	12,789	20,220	3,815	2,569	13,499	4,804	10,370
5	652,079	165,698	51,728	12,783	20,428	5,080	1,817	16,601	4,553	10,342
6	624,874	163,271	51,668	12,115	18,961	3,001	1,358	19,119	5,195	11,813
7	581,034	163,731	50,825	13,365	17,984	2,505	1,464	22,291	7,640	11,551
8	659,363	171,322	55,333	15,003	20,429	2,499	1,348	18,299	9,282	12,360
9	686,483	188,410	52,286	15,482	22,492	2,826	1,610	14,915	15,904	20,639
10	614,880	179,186	53,873	13,694	24,092	3,026	1,954	12,257	11,919	16,084
11	875,185	209,087	71,224	12,303	25,408	2,684	2,410	17,626	13,061	21,124
12	727,072	204,505	58,880	14,571	23,410	2,520	3,450	22,428	12,127	20,996
계 Total	8,592,900	2,117,173	661,635	168,343	255,461	38,268	28,951	179,980	121,361	163,952

구분 Classification	의 부 비 Clothing & Footwear							교육 비 Education			
	소 계	의 부 양	포 목 유	신 발 유	장 신 구	기 타	소 계	납 부 금	교 재 대	학 용 품	
월 Month	Sub-Total	Clothing	Cloth	Footwear	Luxuries	Others	Sub-Total	Tuition & Misc. Fee	Teaching Materials	School Things	
1	71,435	48,031	2,048	7,897	12,246	1,213	60,286	20,395	38,322	1,569	
2	62,046	47,598	1,181	8,540	3,777	950	87,146	29,276	54,686	3,185	
3	54,391	38,173	374	7,006	7,694	1,144	149,454	74,355	71,001	4,098	
4	55,971	42,902	755	7,464	3,719	1,132	68,662	3,041	63,174	2,447	
5	51,935	38,208	957	6,534	5,010	1,226	78,596	25,601	50,706	2,290	
6	45,805	30,596	429	7,981	5,937	862	71,748	17,652	51,115	2,780	
7	41,883	26,276	436	6,130	7,025	2,017	55,661	4,547	48,901	2,212	
8	33,314	19,604	635	6,307	5,781	986	142,363	91,593	48,293	2,477	
9	51,837	36,952	790	9,145	3,618	1,332	73,590	23,376	47,921	2,294	
10	39,778	27,827	1,030	6,748	3,135	1,038	57,396	4,739	49,558	3,100	
11	53,102	40,524	470	7,909	3,065	1,134	82,853	28,599	51,648	2,605	
12	62,556	48,088	828	8,616	4,124	900	61,334	13,698	45,059	2,576	
계 Total	624,053	444,779	9,933	90,277	65,131	13,934	989,089	337,072	620,384	31,633	

계 비

Expenses

단위 : 원 In Won

가공식품 Processed Food	Food					주 서 비 Housing				광열수도비 Fuel, Light & Water Charges
	제과류 Confectioneries	음료 Soft Drinks	주류 Strong Drinks	외식비 Eating out	기타 Others	소계 Sub-Total	주택수리 House Mending	가구자재 Furniture & Utensils	기타 Others	
9,588	6,785	5,028	8,096	13,677	933	76,687	9,606	16,422	50,660	36,488
8,736	5,489	5,456	9,584	14,538	533	45,198	10,710	6,644	27,845	30,809
8,920	4,997	5,235	5,996	12,422	723	47,163	18,750	9,481	18,933	31,353
8,616	5,262	5,732	7,481	15,483	721	61,762	21,382	5,075	35,305	24,709
7,216	5,778	6,502	7,458	14,917	496	59,939	27,768	12,607	19,564	21,089
7,411	5,192	7,166	7,855	12,023	394	76,237	22,363	19,360	34,514	19,245
6,998	4,687	6,742	7,184	10,052	443	81,845	21,983	16,980	42,881	17,175
7,024	4,816	6,267	7,547	10,735	379	50,348	5,656	19,262	25,430	18,676
8,531	4,976	7,379	8,364	12,271	734	37,346	12,420	7,886	17,041	25,692
8,413	4,854	6,657	8,209	13,574	578	29,227	11,504	3,362	14,360	32,652
8,594	5,240	5,813	7,221	15,543	837	61,404	11,630	19,118	30,656	43,845
10,140	5,757	5,735	7,173	16,707	612	30,694	4,853	6,575	19,268	45,535
100,187	63,833	73,712	92,168	161,942	7,383	657,850	178,625	142,772	336,457	347,268

단위 : 원 In Won

소 계 Sub-Total	의 료 비 Medical Care			가 계 Other Living Expenses				기타 Others		
	의약비 Medicines	병원비 Hospital Charges	기타 Others	소 계 Sub-Total	교통통신비 Transportation & Communication	관상제비 Ceremonies	오락비 Culture & Recreation		미용생비 Beauty & Sanitation	여가비 Entertainment
61,768	26,675	22,876	12,217	357,684	40,466	139,038	7,598	19,511	121,601	29,470
44,672	22,010	12,933	9,729	340,272	38,222	118,379	8,807	17,311	130,585	26,968
55,622	24,241	19,897	11,484	343,647	44,856	125,550	7,574	15,988	123,078	26,600
48,679	19,030	17,684	11,964	284,062	43,456	57,268	8,819	15,162	131,061	28,296
46,762	16,930	16,572	13,260	228,060	41,772	22,698	9,768	15,300	101,313	37,210
50,674	21,016	18,549	11,109	197,895	39,822	29,469	6,495	15,624	80,250	26,235
50,971	20,819	18,728	11,424	169,767	43,902	22,439	7,141	15,619	54,962	25,704
55,532	19,111	26,180	10,241	187,809	42,818	28,279	8,159	14,022	74,942	19,588
50,721	18,563	21,172	10,986	258,886	41,913	78,799	5,805	15,187	91,283	25,899
50,625	15,827	22,568	12,229	226,017	41,620	34,849	5,476	14,878	111,325	17,870
51,889	19,349	22,578	9,961	373,005	44,103	130,700	5,408	15,913	158,971	17,910
44,678	22,404	10,718	11,556	277,769	44,131	71,365	9,712	18,591	115,625	18,345
612,593	245,975	230,455	136,160	3,244,873	507,081	858,833	90,762	193,106	1,294,996	300,095

8. 어 가 노

Labor Hours of

<사 업 별 By Business>

구 분 Classification	합 계 Total			어 업								
				어 로 Fishing Fishery			양 식 Aquaculture Fishery			기 타 Other Fishery		
	세 Total	남 자 Male	여 자 Female	소 계 Sub-Total	남 자 Male	여 자 Female	소 계 Sub-Total	남 자 Male	여 자 Female	소 계 Sub-Total	남 자 Male	여 자 Female
1	177	105	72	48	41	7	73	39	34	11	4	7
2	158	93	65	38	32	6	59	32	27	7	1	6
3	169	96	73	46	37	9	40	21	19	10	2	8
4	179	100	79	60	47	13	29	13	16	14	3	11
5	213	119	94	66	52	14	25	12	13	12	2	10
6	205	117	89	66	53	13	15	8	7	13	2	11
7	167	105	62	67	54	13	13	7	6	11	2	9
8	159	96	63	52	40	12	13	6	7	12	2	10
9	188	123	65	68	57	11	21	12	9	10	2	8
10	210	136	74	73	60	13	31	21	10	12	2	10
11	193	124	69	70	59	11	39	25	14	12	2	10
12	160	100	59	53	45	8	45	26	19	11	3	8
계 Total	2,178	1,314	864	707	577	130	403	222	181	135	27	108

<고 용 별 By Employment>

단위: 시간 In Hour

구 분 Classification	합 계 Total			자 가 가 Family Labor			고 용 Employed Labor						품 앓 이 Exchange Labor		
							연 Annual Employment			임 시 고 Temporary Employment					
	세 Total	남 자 Male	여 자 Female	소 계 Sub-Total	남 자 Male	여 자 Female	소 계 Sub-Total	남 자 Male	여 자 Female	소 계 Sub-Total	남 자 Male	여 자 Female	소 계 Sub-Total	남 자 Male	여 자 Female
1	177	105	72	121	69	52	12	11	1	39	22	17	5	3	2
2	158	93	65	103	59	44	11	10	1	37	20	17	7	3	4
3	169	96	73	114	65	49	16	16	-	36	14	22	3	2	1
4	179	100	79	125	69	56	13	13	-	38	17	21	3	1	2
5	213	119	94	152	83	69	17	17	-	39	17	22	4	1	3
6	205	117	89	156	87	69	18	17	1	28	12	16	4	1	3
7	167	105	62	132	76	56	15	14	1	19	15	4	2	1	1
8	159	96	63	130	73	57	11	10	1	17	12	5	1	-	1
9	188	123	65	137	80	57	21	21	-	27	21	6	3	2	1
10	210	136	74	156	92	64	25	24	1	25	18	7	4	2	2
11	193	124	69	145	87	58	24	23	1	21	13	8	3	1	2
12	160	100	59	116	69	47	17	16	1	24	14	10	2	1	1
계 Total	2,178	1,314	864	1,587	909	678	200	192	8	350	195	155	41	18	23

동 투 하 량

Fishery Household

단위 : 시간 In Hour

Fishery						Side Business					
어로시설 및 어구보수 Fishing Facilities & Gear Repair			수 산 제 조 가 공 Fisheries Processing			농 Agriculture			기 Other Side Business		
소 계 Sub-Total	남 자 Male	여 자 Female	소 계 Sub-Total	남 자 Male	여 자 Female	소 계 Sub-Total	남 자 Male	여 자 Female	소 계 Sub-Total	남 자 Male	여 자 Female
20	10	10	7	3	4	13	6	7	5	2	3
21	13	8	14	5	9	14	7	7	5	3	2
29	19	10	16	5	11	23	10	13	4	2	2
21	12	9	13	4	9	37	17	20	4	2	2
21	12	9	13	3	10	71	35	36	5	3	2
19	12	7	11	3	8	77	37	40	5	3	2
19	13	6	2	1	1	49	25	24	7	5	2
29	22	7	1	1	-	49	23	26	4	2	2
37	28	9	4	3	1	44	18	26	3	2	1
27	19	8	1	1	-	63	29	34	3	2	1
31	20	11	2	2	-	36	15	21	2	1	1
21	14	7	5	3	2	22	9	13	4	2	2
295	194	101	89	34	55	498	231	267	51	29	22

9. 어 업 생 산 량

Fishery Products

단위 : kg In kg

구 분 Classification	합 계 Total	어 로 Fishing Fishery						양 식 Aquaculture Fishery			
		소 계 Sub-Total	어 류 Fishes	갑각류 Crustacea	연체동물 Molluscs	기 수산물 Other Aqua- tic Animals	다 해조류 Seaweeds	소 계 Sub-Total	해조류 Seaweeds	연체동물 Molluscs	기 타 Others
		월 Month	월 Month	월 Month	월 Month	월 Month	월 Month	월 Month	월 Month	월 Month	월 Month
1	963	205	83	6	100	10	5	758	588	138	31
2	1,101	168	44	5	102	8	9	933	813	106	14
3	848	159	66	8	71	6	9	689	518	124	47
4	900	256	109	34	89	11	14	644	437	159	48
5	927	305	125	67	64	11	37	622	388	202	32
6	671	313	102	73	89	8	41	358	199	146	13
7	330	237	78	64	63	9	23	93	32	54	6
8	172	155	50	21	70	4	10	17	-	12	6
9	518	395	54	216	120	3	2	123	2	113	8
10	609	588	68	305	207	3	5	21	1	11	9
11	530	307	75	93	132	6	1	223	172	49	2
12	1,083	308	59	51	186	9	3	775	651	122	3
계 Total	8,652	3,396	913	943	1,293	88	159	5,256	3,801	1,236	219

II. 어선비사용가구

1. 주 요 지 표

구 분 Classification	어 가 소 득(A) Fishery Household Income	어 업 소 득 Fishery Income	어 업 외 소 득 Non-Fishery		
			소 계 Sub - Total	농 업 Agr. Income	기 타 경 업 Other Side Business Income
1992	9,783,884	3,069,921	4,988,964	1,412,477	506,373
1991	10,358,085	2,656,487	5,272,784	2,528,233	233,273
'92/'91	94.5	115.6	94.6	55.9	217.1

구 분 Classification Month	어 가 소 득 Fishery Household Income			어 업 소 득 Fishery Income			어 업 Sub - Total 계		
	수 입 Receipts	지 출 Expenditures	소 득 Income	수 입 Receipts	지 출 Expenditures	소 득 Income	수 입 Receipts	지 출 Expenditures	소 득 Income
1	1,221,954	121,261	1,100,693	295,421	46,335	249,086	562,441	74,926	487,515
2	1,243,558	133,575	1,109,983	269,987	50,835	219,152	845,885	82,740	763,145
3	1,202,740	153,895	1,048,845	315,076	30,957	284,119	589,934	122,938	466,996
4	975,825	157,338	818,487	275,455	15,833	259,622	501,332	141,505	359,827
5	836,107	189,494	646,613	259,223	28,324	230,899	529,422	161,170	368,252
6	920,786	230,719	690,067	265,891	28,297	237,594	595,829	202,422	393,407
7	822,038	150,025	672,013	261,806	36,538	225,268	510,504	113,487	397,017
8	784,714	115,789	668,925	241,598	28,731	212,867	469,143	87,058	382,085
9	932,078	172,600	759,478	365,415	99,832	265,583	462,249	72,768	389,481
10	823,143	156,578	666,565	299,711	55,733	243,978	472,749	100,845	371,904
11	1,336,413	167,729	1,168,684	378,137	54,478	323,659	724,832	113,251	611,581
12	1,231,584	296,713	934,871	393,495	64,851	328,644	720,406	231,862	488,544
소 계 Sub - Total	12,330,940	2,045,716	10,285,224	3,621,215	540,744	3,080,471	6,984,726	1,504,972	5,479,754
재 고 량 Inventory	△584,670	-	△584,670	△40	-	△40	△584,630	-	△584,630
감 가 상 각 비 Depreciation	-	124,870	△124,870	-	7,830	△7,830	-	117,040	△117,040
재 고 생산 자 재 Productive Materials Inventory	-	300	△300	-	2,680	△2,680	-	△2,380	2,380
대 동 물 증 식 Increase in Big Animals	198,050	-	198,050	-	-	-	198,050	-	198,050
대 식 물 증 식 Increase in Big Plants	10,450	-	10,450	-	-	-	10,450	-	10,450
합 계 Total	11,954,770	2,170,886	9,783,884	3,621,175	551,254	3,069,921	6,608,596	1,619,632	4,988,964

Fishery Households Not Using Fishing Boat

Major Indicators of Fishery Household Economy

단위 : 원 In Won

Income 사업외 Non-Business Income	이전수입	조세공과금(B)	가처분소득 (A-B)	가계비지출(C)	분가지출(D)	여가경제잉여
	Transferred Receipts	Taxes & Public Charges	Disposable Income	Living Expenses	Branch Family Expenditures	A - (B+C+D) Surplus
3,070,114	1,724,999	62,910	9,720,974	8,230,780	6,897	1,483,297
2,511,278	2,428,814	45,668	10,312,417	7,279,090	326,536	2,706,791
122.3	71.0	137.8	94.3	113.1	2.1	54.8

외 소 목 Non-Fishery Income									이전수입 Trans- ferred Receipts	조세공과금 Taxes & Public Charges	가계비지출 Living Expenses
농업 Agriculture			기타경업 Other Side Business			사업외 Non-Business					
수입지출 Receipts	지출 Expenditures	소득 Income	수입지출 Receipts	지출 Expenditures	소득 Income	수입지출 Receipts	지출 Expenditures	소득 Income			
216,268	23,789	192,479	84,744	44,790	39,954	261,429	6,347	255,082	364,092	4,098	723,980
501,692	31,561	470,131	76,721	43,191	33,530	267,472	7,988	259,484	127,686	1,431	732,460
174,845	42,573	132,272	114,759	69,885	44,874	300,330	10,480	289,850	297,730	3,719	889,517
91,176	62,766	28,410	117,938	71,251	46,687	292,218	7,488	284,730	199,038	1,796	707,537
157,308	100,704	56,604	99,846	52,048	47,798	272,268	8,418	263,850	47,462	1,401	584,015
194,846	99,229	95,617	107,701	52,022	55,679	293,282	51,171	242,111	59,066	17,598	607,649
128,814	55,998	72,816	101,862	44,550	57,312	279,828	12,939	266,889	49,728	3,152	552,468
125,760	50,246	75,514	105,716	34,201	71,515	237,667	2,611	235,056	73,973	894	679,514
132,892	40,445	92,447	61,388	28,281	33,107	267,969	4,042	263,927	104,414	2,886	627,441
158,343	71,121	87,222	52,852	26,863	25,989	261,554	2,861	258,693	50,683	13,149	504,697
431,369	71,448	359,921	46,599	26,591	20,008	246,864	15,212	231,652	233,444	3,024	1,000,657
367,913	128,079	239,834	49,782	19,862	29,920	302,711	83,921	218,790	117,683	9,762	620,845
2,681,226	777,959	1,903,267	1,019,908	513,535	506,373	3,283,592	213,478	3,070,114	1,724,999	62,910	8,230,780
△584,630	-	△584,630	-	-	-	-	-	-	-	-	-
-	117,040	△117,040	-	-	-	-	-	-	-	-	-
-	△2,380	2,380	-	-	-	-	-	-	-	-	-
198,050	-	198,050	-	-	-	-	-	-	-	-	-
10,450	-	10,450	-	-	-	-	-	-	-	-	-
2,305,096	892,619	1,412,477	1,019,908	513,535	506,373	3,283,592	213,478	3,070,114	1,724,999	62,910	8,230,780

2. 어업 수입 Fishery Receipts

2-1 어업 수입 Fishery Receipts

구분 Classification	합계	어업수입 Fishing Fishery						양식수입		
		소계	어류	갑각류	연체동물	기타 수산동물 Other Aquatic Animals	해조류	소계	해조류	연체동물
월 Month	Total	Sub-Total	Fishes	Crustacea	Molluscs		Sea weeds	Sub-Total	Sea weeds	Molluscs
1	295,421	280,723	109,105	6,122	121,294	39,878	4,324	14,468	-	1,577
2	269,987	261,869	97,773	7,431	126,752	26,248	3,666	8,117	-	628
3	315,076	280,640	112,693	10,792	130,982	20,852	5,322	34,436	-	5,393
4	275,455	246,605	86,164	14,263	73,863	23,410	48,903	28,851	-	4,156
5	259,223	256,040	86,371	25,903	63,105	64,161	16,499	3,182	-	1,771
6	265,891	263,140	61,945	8,941	79,493	32,807	79,954	2,751	69	1,338
7	261,806	259,575	52,378	7,748	118,901	40,241	40,307	2,231	-	1,286
8	241,598	237,202	44,763	12,633	134,920	32,635	12,251	4,396	-	-
9	365,415	359,119	58,349	5,086	262,332	29,244	4,108	4,247	-	4,247
10	299,711	296,609	74,831	11,271	178,376	27,788	4,344	3,101	-	3,101
11	378,137	376,885	121,448	18,203	178,114	54,369	4,750	1,253	-	1,253
12	393,495	391,124	112,184	18,658	205,461	54,750	71	2,204	-	2,204
계 Total	3,621,215	3,509,531	1,018,004	147,051	1,673,593	446,383	224,499	109,237	69	26,954

2-2 어업 지출 Fishery Expenditures

구분 Classification	합계	어업지출 Fishing Fishery										
		소계	이료대	얼음대	어사대 Fish-Box	연료비	선수품비 Equipment for Fishing	어구구입 보수 & Repair	노임	임차료	회관수수료 Selling Commissions	기타
월 Month	Total	Sub-Total	Bait	Ice		Fuel			Wages	Rent		Others
1	46,335	45,924	106	-	85	1,840	1,212	7,815	1,466	993	4,503	27,904
2	50,835	50,835	166	-	-	5,104	1,516	16,152	669	448	4,451	22,329
3	30,957	30,259	472	-	-	69	261	9,137	-	347	2,921	17,051
4	15,833	15,303	-	-	-	163	423	1,105	3,824	-	2,006	7,782
5	28,324	15,941	-	-	-	390	507	1,503	1,780	-	5,719	6,042
6	28,297	27,234	821	-	-	216	926	4,436	5,686	2,138	5,043	7,970
7	36,538	32,232	600	452	1,469	4,019	490	7,651	-	-	3,864	13,667
8	28,731	27,352	-	388	1,260	3,819	842	3,508	1,342	21	4,000	12,172
9	99,832	70,296	-	1,081	3,607	9,304	1,017	6,975	-	-	8,614	39,698
10	55,733	44,427	861	471	1,442	5,928	1,452	7,213	663	694	6,630	19,072
11	54,478	44,992	14	363	1,209	4,160	1,206	5,257	451	1,347	8,467	22,517
12	64,851	61,219	-	734	2,412	5,873	1,859	8,110	135	-	10,252	31,844
계 Total	540,744	466,014	3,040	3,469	11,484	40,885	11,711	78,862	16,016	5,988	66,470	228,068

수 지 & Expenditures

단위: 원 In Won

Aquaculture Fishery			수 산 가 공 수 입 Fisheries Processing							
어 류	종 패	기 타	소 계	소 건 품	염 건 품	자 건 품	염 신 장 품	해 조 제 품	묵 · 한 천	기 타
Fishes	Seed Shell	Others	Sub-Total	Dried	Salted & Dried	Cooked	Pickled & Preserved	Dried Seaweeds	Hijiki & Agar	Others
-	-	12,891	230	-	-	-	-	230	-	-
69	-	7,421	-	-	-	-	-	-	-	-
-	-	29,042	-	-	-	-	-	-	-	-
-	-	24,695	-	-	-	-	-	-	-	-
-	-	1,411	-	-	-	-	-	-	-	-
269	-	1,076	-	-	-	-	-	-	-	-
62	-	883	-	-	-	-	-	-	-	-
-	-	4,396	-	-	-	-	-	-	-	-
-	-	-	2,049	-	-	-	2,049	-	-	-
-	-	-	-	-	-	-	-	-	-	-
-	-	-	-	-	-	-	-	-	-	-
-	-	-	167	-	-	-	167	-	-	-
400	-	81,815	2,446	-	-	-	2,216	230	-	-

단위: 원 In Won

양 식 지 출 Aquaculture Fishery							수 산 가 공 지 출 Fisheries Processing					
소 계	종묘대	양식시설보수	노 입	광열비	사료대	기 타	소 계	가공재료비	시설및보수비	노 입	광열비	기 타
Sub-Total	Seeding	Facilities & Repair	Wages	Fuel	Feed	Others	Sub-Total	Materials for Processing	Facilities & Repair	Wages	Fuel	Others
411	-	411	-	-	-	-	-	-	-	-	-	-
-	-	-	-	-	-	-	-	-	-	-	-	-
698	-	431	69	-	-	198	-	-	-	-	-	-
530	-	241	-	-	-	288	-	-	-	-	-	-
12,383	4,862	3,793	269	2,807	-	652	-	-	-	-	-	-
980	-	23	729	-	117	111	83	-	-	-	83	-
4,306	-	1,586	207	-	2,034	479	-	-	-	-	-	-
1,115	-	-	194	-	556	365	264	264	-	-	-	-
29,537	-	29,181	-	-	-	356	-	-	-	-	-	-
11,306	-	9,764	990	292	-	260	-	-	-	-	-	-
9,486	8,333	840	104	-	-	208	-	-	-	-	-	-
3,632	-	-	43	-	3,589	-	-	-	-	-	-	-
74,384	13,195	46,270	2,605	3,099	6,296	2,917	347	264	-	-	83	-

3. 겸 업
Side Business Receipts

3-1 겸 업 수입 Side Business Receipts

월 Month	구 분 Classifi- cation	농 업 수 입									
		합 계	소 계	미 곡	맥 류	잡 곡	두 류	시 류	채 소 류	과 실 류	특용작물
		Total	Sub-Total	Rice	Wheat & Barley	Misc. Grains	Pulses	Potatoes	Vegetables	Fruits	Special Crops
1		301,012	216,268	43,556	-	-	270	901	44,740	124,298	1,396
2		578,413	501,692	99,744	-	41	389	1,391	37,746	351,145	2,230
3		289,604	174,845	96,958	24	-	653	1,815	25,634	43,875	3,247
4		209,114	91,176	44,240	43	-	510	414	29,082	6,917	2,369
5		257,154	157,308	53,206	3,448	-	1,751	50,887	27,208	-	1,723
6		302,547	194,846	86,322	29,727	-	854	6,143	64,242	-	1,295
7		230,676	128,814	26,633	46,965	103	747	1,411	41,925	-	8,064
8		231,476	125,760	68,933	-	125	14,467	1,175	21,869	135	1,861
9		194,275	132,892	48,856	-	-	4,941	175	18,118	3,681	5,912
10		211,195	158,343	80,818	-	-	3,433	1,049	10,486	51,023	1,360
11		477,968	431,369	268,806	-	-	12,653	18,235	36,693	64,618	18,033
12		417,695	367,913	270,731	-	-	32,182	4,050	21,844	34,349	988
계 Total		3,701,134	2,681,226	1,188,803	80,207	269	72,850	87,626	379,587	680,041	48,478

3-2 겸 업 지 출 Side Business Expenditures

월 Month	구 분 Classifi- cation	농 업 지 출							
		합 계	소 계	종묘대	비료대	농약대	농구비	영농광열비	동물비
		Total	Sub-Total	Seed & Seedling	Fertilizer	Pesticide	Implements	Fuel & Light	Animal
1		68,579	23,789	1,078	360	4,589	594	1,684	1,093
2		74,752	31,561	724	8,453	779	867	408	1,098
3		112,461	42,573	2,172	17,106	1,726	2,567	901	2,734
4		134,017	62,766	8,883	15,490	6,213	2,770	1,967	2,254
5		152,752	100,704	14,166	12,263	10,487	3,539	2,434	2,557
6		151,251	99,229	4,263	9,887	12,049	2,648	1,933	1,568
7		100,548	55,998	1,552	12,997	13,748	1,961	3,017	1,719
8		84,447	50,246	7,585	5,849	12,936	2,563	2,098	2,045
9		68,726	40,445	396	8,850	9,095	1,921	3,103	1,188
10		97,984	71,121	132	5,848	4,030	2,978	2,742	1,365
11		98,039	71,448	1,298	14,685	2,454	4,508	4,794	1,738
12		147,941	128,079	1,781	10,512	20,596	16,399	1,709	365
계 Total		1,291,494	777,959	44,030	122,300	98,702	43,315	26,790	19,724

수 지
& Expenditures

단위: 원 In Won

Agricultural Receipts					기 타 경 업 수 입 Other Side Business Receipts					
묘 목 및 화 초 유	농산가공품 기	농산부산물 By- Products	축 산 물 Livestock Products	양 잡 기 Sericult- ture	기 타 Others	소 계 Sub-Total	상공제조업 Commerce & Industry	서비스업 Services	임 산 물 Forestry	기 타 Others
-	-	-	1,106	-	-	84,744	17,263	62,472	5,009	-
-	-	-	9,007	-	-	76,721	15,241	59,752	1,728	-
-	-	-	2,639	-	-	114,759	12,279	100,632	1,848	-
-	-	-	7,517	-	83	117,938	9,799	106,363	1,777	-
-	-	-	19,103	-	-	99,846	9,766	88,874	1,206	-
-	-	-	5,559	703	-	107,701	8,532	97,390	1,779	-
-	-	-	2,966	-	-	101,862	10,810	87,410	3,641	-
-	-	-	17,194	-	-	105,716	14,397	89,917	1,403	-
-	-	-	51,210	-	-	61,388	12,992	47,910	486	-
-	-	854	9,321	-	-	52,852	10,822	41,082	948	-
139	-	-	12,192	-	-	46,599	13,030	32,819	750	-
-	-	-	3,770	-	-	49,782	11,479	37,291	1,012	-
139	-	854	141,584	703	83	1,019,908	146,410	851,912	21,587	-

단위: 원 In Won

Agricultural Expenditures					기 타 경 업 지 출 Other Side Business Expenditures					
사 료 대	양 잡 비	농업노임	임 차 료	기 타	소 계	상공제조업	서비스업	임 산 물	기 타	
Feed	Sericulture	Wages	Rent	Others	Sub-Total	Commerce & Industry	Services	Forestry	Others	
4,521	-	5,261	440	4,169	44,790	8,590	36,201	-	-	
3,897	-	7,986	3,578	3,771	43,191	10,507	32,683	-	-	
3,036	-	6,476	1,049	4,806	69,885	7,841	62,044	-	-	
4,713	-	10,817	2,352	7,307	71,251	6,201	65,050	-	-	
3,694	-	26,723	18,676	6,166	52,048	4,959	47,089	-	-	
5,442	152	24,736	34,166	2,387	52,022	5,101	46,852	-	69	
2,950	-	5,207	8,828	4,020	44,550	4,732	39,818	-	-	
4,520	-	7,800	1,424	3,426	34,201	7,691	26,507	-	3	
5,368	-	6,353	861	3,310	28,281	6,682	21,594	-	6	
4,123	-	23,697	18,474	7,733	26,863	5,514	21,347	-	2	
956	-	14,785	22,929	3,300	26,591	8,167	18,424	-	-	
3,853	-	13,227	51,133	8,503	19,862	5,997	13,858	-	7	
47,073	152	153,068	163,910	58,898	513,535	81,982	431,467	-	87	

4. 사 업 Non-Business

구 분 Classification 월 Month	사 업 외 수 입			
	합 Total	어 업 노 인 Fishery Wages	어 업 외 노 인 Non-Fishery Wages	금 료 Salary
1	261,429	19,337	72,223	131,588
2	267,472	14,397	73,203	115,894
3	300,330	34,788	85,504	126,167
4	292,218	26,982	92,308	118,388
5	272,268	30,072	104,913	114,892
6	293,282	33,603	112,438	125,144
7	279,828	29,730	103,674	137,304
8	237,667	29,653	84,042	112,357
9	267,969	42,235	82,596	135,967
10	261,554	36,269	81,392	133,735
11	246,864	29,743	98,938	109,061
12	302,711	30,319	83,624	157,306
계 Total	3,283,592	357,128	1,074,855	1,517,803

5. 이 전 수 입 ; 조 세 Transferred Receipts ; Taxes & Public

구 분 Classification 월 Month	이 전 수 입			
	합 Total	사 례 금 Remuneration	총 금 보 조 Subsidy by Family	피 증 보 조 Donation
1	364,092	4,431	62,227	297,435
2	127,686	5,300	50,316	72,071
3	297,730	6,006	16,736	274,988
4	199,038	6,608	22,034	169,154
5	47,462	5,659	16,448	25,334
6	59,066	5,638	13,352	40,076
7	49,728	5,638	8,828	35,263
8	73,973	5,677	14,003	42,886
9	104,414	5,639	47,019	51,734
10	50,683	5,639	25,306	19,739
11	233,444	5,601	15,458	165,392
12	117,683	6,004	26,844	84,836
계 Total	1,724,999	67,840	318,571	1,278,908

외 수 지

Receipts & Expenditures

단위 : 원 In Won

Non-Business Receipts				사업외지출 Non-Business Expenditures	
입 대 표	배당및이자	가 사 수 입	기 타	합 계	차입금이자
Rent	Dividend & Interest	Domestic Receipts	Others	Total	Interest
27,660	10,167	313	142	6,347	6,347
2,483	60,183	38	1,276	7,988	7,988
2,569	50,797	10	495	10,480	10,480
24,241	30,293	-	5	7,488	7,488
8,379	14,011	-	-	8,418	8,418
3,621	18,466	10	-	51,171	51,171
3,621	5,458	-	41	12,939	12,939
2,951	8,351	-	313	2,611	2,611
3,767	3,396	7	-	4,042	4,042
4,063	6,094	-	-	2,861	2,861
5,071	4,045	-	6	15,212	15,212
20,426	11,016	21	-	83,921	83,921
108,852	222,277	399	2,278	213,478	213,478

공 과 금 ; 분 가 지 출

Charges ; Branch Family Expenditures

단위 : 원 In Won

Transferred Receipts		조 세 공 과 금 Taxes & Public Charges			분 가 지 출 Branch Family Expenditures
퇴 직 금 Retirement Allowance	피해배상금 Indemnities	합 계 Total	조 세 Taxes	공 과 금 Public Charges	
-	-	4,098	1,939	2,159	-
-	-	1,431	746	685	6,897
-	-	3,719	3,438	280	-
-	1,241	1,796	1,470	326	-
-	21	1,401	1,263	139	-
-	-	17,598	14,420	3,178	-
-	-	3,152	1,636	1,515	-
4,462	6,944	894	551	343	-
-	21	2,886	2,683	204	-
-	-	13,149	12,946	203	-
-	46,993	3,024	1,763	1,261	-
-	-	9,762	5,696	4,066	-
4,462	55,220	62,910	48,551	14,359	6,897

6. 재 산

Property Receipts

6-1 재산적수입 Receipts from Disposal of Property

구분 Classification	합계	고정자산매각 Fixed Assets disposed								유통	
		소계	토지	건물	어선	대어구	대농구	대동물	대식물	소계	유가증권 매각
월 Month	Total	Sub- Total	Land	Building	Fishing Boat	Big Gear	Agr. Implement	Big Animal	Big Plant	Sub- Total	Securities
1	650,360	-	-	-	-	-	-	-	-	587,736	-
2	810,148	53,086	25,500	-	-	-	13,103	14,483	-	642,579	-
3	1,543,385	46,979	30,556	-	-	-	-	16,424	-	1,130,409	-
4	714,928	24,276	-	-	-	-	-	24,276	-	584,445	-
5	1,468,308	17,234	17,234	-	-	-	-	-	-	1,324,522	-
6	815,514	16,599	16,599	-	-	-	-	-	-	744,805	-
7	531,343	-	-	-	-	-	-	-	-	495,895	13,249
8	1,120,871	13,889	-	-	-	-	-	13,889	-	713,010	-
9	501,982	17,500	139	-	-	-	-	17,361	-	470,454	1,389
10	1,818,592	1,317,431	1,250,000	45,833	-	-	2,917	18,681	-	467,133	1,076
11	1,159,614	18,611	-	-	-	-	-	18,611	-	947,475	-
12	755,066	-	-	-	-	-	-	-	-	715,066	3,553
계 Total	11,890,111	1,525,605	1,340,028	45,833	-	-	16,020	123,725	-	8,823,529	19,267

6-2 재산적지출 Expenditures for Procurement of Property

구분 Classification	합계	고정자산구입 Fixed Assets Purchased								유통	
		소계	토지	건물	어선	대어구	대농구	대동물	대식물	소계	유가증권 매
월 Month	Total	Sub- Total	Land	Building	Fishing Boat	Big Gear	Agr. Implement	Big Animal	Big Plant	Sub- Total	Securities
1	1,022,976	318,716	79,993	234,043	-	-	4,681	-	-	671,555	-
2	1,179,343	69,694	42,648	294	3,559	-	22,966	-	228	766,910	9,628
3	1,698,993	779,482	610,764	149,306	-	-	1,357	-	18,056	855,945	5,648
4	824,082	55,952	-	55,552	-	-	400	-	-	671,719	-
5	1,529,502	692,917	4,828	627,655	-	-	60,434	-	-	702,152	5,517
6	880,333	125,466	1,862	76,097	-	16,645	30,862	-	-	726,141	1,241
7	647,737	41	-	-	-	-	41	-	-	611,581	-
8	1,109,386	513,511	455,459	39,583	-	-	18,469	-	-	577,718	-
9	631,130	17,800	-	11,297	-	-	6,226	278	-	589,462	-
10	1,967,311	1,071,559	996,528	15,969	-	-	59,063	-	-	879,457	2,083
11	1,324,618	253,646	-	243,083	-	-	10,479	-	83	913,512	868
12	1,059,330	20,452	-	10,993	-	-	9,459	-	-	828,104	709
계 Total	13,874,741	3,919,236	2,192,082	1,463,872	3,559	16,645	224,437	278	18,367	8,794,256	25,694

적 수 지 & Expenditures

단위: 원 In Won

자 산 감 소 Decrease of Circular Assets					차 입 금 증 가 Increase of Liabilities						가 수 금 받 제 Suspende Receipts
예저금 인 Time Deposit & Savings	계 및 보 위험금 Installment & Insurance	대여금 회 회 수 Loan	용도미정 원물인출 Material	진 기 이월금 Money Carried Over	소 계 Sub-Total	수 협 Fisheries Cooperatives	농(축)업 협 농(축) Cooperatives	금융기관 Other Financial Institution	농·어·가 가 Farm or Fishery Household	기 타 Others	
290,177	21,381	1,986	1,244	272,948	62,624	-	24,823	3,546	29,787	4,468	-
328,791	38,994	10,345	1,207	263,243	114,483	14,483	33,103	-	43,448	23,448	-
797,133	27,101	22,569	1,990	281,616	365,997	5,139	74,444	-	28,611	257,802	-
238,828	29,514	8,483	872	306,748	106,207	41,379	55,172	-	8,276	1,379	-
995,713	26,865	18,069	814	283,061	109,310	13,793	87,586	-	7,931	-	17,241
280,138	13,581	169,655	2,928	278,503	54,110	-	6,897	-	36,317	10,897	-
164,483	21,379	690	3,562	292,532	35,448	-	17,241	6,897	4,828	6,483	-
403,146	9,800	13,889	4,585	281,590	393,972	6,944	-	372,083	14,583	361	-
188,264	11,806	2,431	5,382	261,182	14,028	-	4,167	6,944	2,083	833	-
158,681	24,410	6,944	5,303	270,719	34,028	-	-	-	6,250	27,778	-
611,528	23,150	9,753	6,806	296,238	193,528	138,889	20,833	-	29,931	3,875	-
343,383	10,356	709	6,408	350,656	40,000	-	7,092	-	31,206	1,702	-
4,800,265	258,337	265,523	41,101	3,439,036	1,523,735	220,627	331,358	389,470	243,251	339,026	17,241

단위: 원 In Won

자 산 증 가 Increase of Circular Assets					차 입 금 감 소 Decrease of Liabilities						가 수 금 받 제 Suspende Payments
예저금 예 입 Time Deposit & Savings	계 및 보 위험금 Installment & Insurance	대여금 불 대 대 여 Loan	용도미정 원물예입 Material	차 기 이월금 Money Carried Over	소 계 Sub-Total	수 협 Fisheries Cooperatives	농(축)업 반 제 Agr. Cooperatives	기타금융 기관반제 Other Financial Institution	농·어·가 가 반 제 Farm or Fishery Household	기 타 반 제 Others	
343,378	55,201	19,252	2,319	251,405	32,705	371	65	7,092	15,957	9,220	-
263,378	55,172	156,621	724	281,387	251,981	8,851	193,857	-	19,655	29,619	90,759
449,315	78,381	14,236	1,431	306,935	63,566	3,837	31,181	-	26,528	2,021	-
322,507	61,323	4,828	-	283,061	96,411	18,192	15,240	-	17,241	45,738	-
360,013	53,160	5,034	448	277,979	134,433	78,552	20,757	-	32,586	2,538	-
330,735	65,833	31,034	4,766	292,532	28,726	374	15,146	-	9,310	3,897	-
265,250	53,843	8,966	2,531	280,992	36,114	3,448	71	-	8,041	24,553	-
241,646	52,333	13,889	8,667	261,182	18,157	-	73	-	13,576	4,507	-
263,503	50,744	-	4,497	270,719	23,868	4,861	10,491	-	6,458	2,058	-
516,547	52,676	8,333	3,913	295,904	16,294	3,472	76	-	7,639	5,107	-
503,966	48,366	-	10,130	350,182	157,461	6,944	22,090	-	104,722	23,704	-
417,676	78,706	22,021	10,106	298,885	210,774	35,461	94,304	22,400	27,943	30,666	-
4,277,914	705,738	284,214	49,532	3,451,163	1,070,490	164,363	403,351	29,492	289,656	183,628	90,759

7. 가 Living

구분 Classification	합계	음식물비								
		소계	곡물류	육류	수산물	유란	해조류	채소류	과실	조미료
월 Month	Total	Sub-Total	Cereals	Meat	Marine Products	Milk & Eggs	Seaweeds	Vegetables	Fruits	Spices
1	723,980	154,969	49,255	13,281	23,097	3,153	2,933	5,061	9,831	9,531
2	732,460	159,819	45,803	16,646	20,116	2,805	3,254	5,883	13,133	8,679
3	889,517	134,295	47,138	8,743	14,814	3,863	2,691	6,145	4,524	11,002
4	707,537	149,029	43,796	8,465	15,357	3,529	3,564	9,783	4,004	12,371
5	584,015	151,696	46,792	12,205	16,580	3,227	2,522	13,469	5,181	10,793
6	607,649	149,300	45,627	11,153	16,456	3,058	1,926	15,920	5,461	11,024
7	552,468	161,573	45,548	14,190	18,371	2,855	2,078	18,440	7,418	13,310
8	679,514	167,718	46,846	15,621	23,470	2,573	2,184	15,565	9,480	14,254
9	627,441	181,802	51,866	13,065	25,573	2,776	2,221	12,472	12,749	18,268
10	504,697	167,192	49,437	12,501	22,148	3,239	2,479	10,539	10,057	14,795
11	1,000,657	182,142	49,037	11,940	24,546	3,068	2,178	17,641	10,231	24,095
12	620,845	177,199	47,647	13,922	22,592	2,836	2,875	17,509	9,590	16,716
계 Total	8,230,780	1,936,734	568,792	151,732	243,120	36,982	30,905	148,427	101,659	164,838

구분 Classification	의복비 Clothing & Footwear						교육비 Education			
	소계	의복 및 양	포복류	신발류	장신구	기타	소계	납부금	교재대	학용품
월 Month	Sub-Total	Clothing	Cloth	Footwear	Luxuries	Others	Sub-Total	Tuition & Misc. Fee	Teaching Materials	School Things
1	58,422	36,967	5,489	5,621	9,150	1,195	61,377	28,934	31,097	1,346
2	57,400	41,856	1,559	8,643	4,803	540	70,435	29,747	37,832	2,857
3	42,723	31,747	540	5,080	4,487	870	146,161	82,991	60,900	2,270
4	49,777	35,001	393	8,214	5,426	742	58,190	2,538	53,900	1,752
5	38,116	27,861	443	5,821	3,103	888	73,237	24,246	47,260	1,731
6	38,083	25,903	341	9,183	1,756	900	54,959	10,683	42,528	1,748
7	36,560	24,486	879	5,939	4,156	1,101	50,425	4,488	44,073	1,864
8	35,776	20,148	966	4,826	8,573	1,264	151,748	108,735	39,769	3,244
9	50,836	37,103	717	9,817	1,646	1,553	53,898	12,256	40,291	1,351
10	41,619	27,239	1,389	6,245	6,290	456	48,999	8,239	38,807	1,954
11	48,567	36,871	972	7,385	2,577	762	67,763	20,895	44,971	1,896
12	56,907	39,322	3,152	8,816	4,906	710	48,456	11,619	35,563	1,273
계 Total	554,786	384,504	16,840	85,590	56,873	10,981	885,648	345,371	516,991	23,286

계 비
Expenses

단위 : 원 In Won

Food						주 기 비 Housing				광열수도비 Fuel, Light & Water Charges
가공식품 Processed Food	제과류 Confecti- oneries	음료 Soft Drinks	주류 Strong Drinks	외식비 Eating out	기타 Others	소계 Sub-Total	주택수리 House Mending	가구자재 Furniture & Utensils	기타 Others	
8,082	4,816	4,680	4,692	15,592	965	55,060	9,108	11,972	33,981	36,727
8,250	4,815	5,513	6,404	17,742	777	53,937	9,861	4,390	39,685	30,289
7,584	3,538	5,157	4,763	13,977	357	49,426	2,805	13,877	32,744	30,851
9,912	4,034	6,485	7,443	19,646	640	37,438	11,254	3,784	22,401	23,919
7,361	4,622	7,276	6,411	14,625	633	74,417	20,781	25,714	27,922	18,162
6,889	4,383	6,755	6,050	14,361	237	108,064	39,023	34,238	34,803	17,890
7,080	4,005	6,643	6,258	14,851	526	75,231	38,054	5,802	31,375	15,497
7,484	3,875	6,164	5,883	13,853	465	40,600	1,925	12,198	26,476	17,930
8,553	3,832	7,399	6,887	15,895	247	22,582	8,650	3,282	10,650	35,417
8,852	4,525	5,653	6,750	16,008	208	18,849	8,167	2,146	8,536	29,822
7,869	3,568	5,434	5,318	16,804	414	26,526	7,187	9,059	10,279	45,460
8,807	5,146	5,095	5,923	18,038	502	26,735	2,112	2,638	21,984	49,118
96,723	51,159	72,254	72,782	191,392	5,971	588,865	158,927	129,100	300,836	350,882

단위 : 원 In Won

의 료 비 Medical Care				가 계 잡 비 Other Living Expenses							
소 계 Sub-Total	의약비 Medici- nes	병원비 Hospital Charges	기타 Others	소 계 Sub-Total	교통통신비 Transporta- & Co- munication	관혼 상제비 Ceremonies	교양 오락비 Culture & Recreation	미용 생비 Beauty & Sanitation	교제 여비 Enterta- inment	기타 Others	
40,275	21,570	7,480	11,224	317,151	34,975	133,111	5,115	18,408	109,141	16,401	
51,293	32,041	10,114	9,138	309,286	38,143	94,971	9,991	16,230	120,384	29,567	
37,303	22,259	5,130	9,915	448,758	37,389	228,383	7,251	16,891	142,282	16,563	
44,812	15,282	20,264	9,266	344,373	35,922	142,198	9,377	15,659	126,446	14,770	
36,977	11,045	9,671	16,261	191,410	36,951	36,570	9,058	15,249	76,126	17,457	
42,371	21,242	11,284	9,845	197,183	35,467	6,981	5,869	15,491	116,658	16,718	
52,360	18,037	22,487	11,837	160,821	39,704	13,970	5,427	17,517	59,314	24,889	
51,038	18,470	23,440	9,128	214,704	38,129	8,444	6,741	15,871	130,049	15,470	
40,667	16,317	15,609	8,741	242,239	43,007	73,699	3,458	16,124	88,840	17,112	
37,376	16,008	10,884	10,484	160,839	36,753	14,583	6,206	14,278	70,543	18,476	
43,982	15,280	19,808	8,894	586,217	35,498	206,456	4,645	15,471	309,676	14,471	
28,750	15,055	4,737	8,957	233,682	38,585	48,473	8,719	21,387	100,184	16,334	
507,204	222,606	160,908	123,690	3,406,664	450,523	1,007,839	81,857	198,576	1,449,643	218,228	

8. 어 가 노

Labor Hours of

<사 업 별 By Business>

구분 Classification	합 계			어						업		
	Total			어 Fishing Fishery			양 Aquaculture Fishery			기 Other Fishery		
	계	남 자	여 자	소 계 Sub-Total	남 자 Male	여 자 Female	소 계 Sub-Total	남 자 Male	여 자 Female	소 계 Sub-Total	남 자 Male	여 자 Female
1	90	60	30	43	40	3	2	2	1	13	2	11
2	68	42	26	26	23	3	2	1	1	12	1	11
3	94	54	40	32	28	4	3	1	1	17	2	15
4	100	49	51	29	21	8	2	1	1	19	3	16
5	116	62	54	24	20	4	2	1	1	19	2	17
6	117	64	53	31	27	4	1	-	1	19	2	17
7	111	67	44	37	34	3	1	1	1	22	3	19
8	109	63	46	38	35	3	1	1	-	19	2	17
9	104	65	39	43	41	2	3	1	1	17	3	14
10	133	80	53	45	42	3	4	2	2	20	3	17
11	120	76	44	49	47	2	2	1	1	19	3	16
12	104	67	37	45	43	2	1	-	1	17	2	15
계 Total	1,266	749	517	442	401	41	24	12	12	213	28	185

<고 용 별 By Employment>

단위: 시간 In Hour

구분 Classification	합 계			자 가			고 용 Employed Labor						품		
	Total			Family Labor			고 용			고 용			Exchange Labor		
	계	남 자	여 자	소 계 Sub-Total	남 자 Male	여 자 Female	고 용			고 용			고 용		
1	90	60	30	88	59	29	-	-	-	2	-	2	-	-	-
2	68	42	26	66	41	25	-	-	-	2	1	1	-	-	-
3	94	54	40	91	53	38	-	-	-	3	1	2	-	-	-
4	100	49	51	90	46	44	-	-	-	7	2	5	3	1	2
5	116	62	54	105	56	49	-	-	-	9	4	5	3	2	1
6	117	64	53	108	60	48	-	-	-	5	2	3	3	1	2
7	111	67	44	108	65	43	-	-	-	2	1	1	1	-	1
8	109	63	46	104	62	42	-	-	-	4	-	4	-	-	-
9	104	65	39	100	64	36	-	-	-	4	2	2	1	1	-
10	133	81	53	123	76	47	1	1	-	7	3	4	3	1	2
11	120	76	44	114	75	39	-	-	-	5	1	4	1	1	-
12	104	67	37	99	66	33	-	-	-	4	1	3	-	-	-
계 Total	1,266	749	517	1,196	723	473	1	1	-	54	18	36	15	7	8

동 투 하 량

Fishery Household

단위 : 시간 In Hour

Fishery						Side Business					
어로서설 및 어구보수 Fishing Facilities & Gear Repair			수 산 제 조 가 공 Fisheries Processing			농 Agriculture			기 타 Other Side Business		
소 계 Sub-Total	남 자 Male	여 자 Female	소 계 Sub-Total	남 자 Male	여 자 Female	소 계 Sub-Total	남 자 Male	여 자 Female	소 계 Sub-Total	남 자 Male	여 자 Female
11	8	3	-	-	-	12	5	7	8	4	4
8	6	2	-	-	-	13	6	7	6	4	2
10	7	3	-	-	-	28	13	15	4	2	2
8	6	2	-	-	-	40	18	22	2	1	1
7	5	2	-	-	-	61	32	29	3	1	2
9	6	3	-	-	-	55	27	28	1	-	1
8	7	1	1	1	-	39	20	19	4	2	2
8	7	1	1	1	-	43	17	26	-	-	-
7	6	1	-	-	-	33	13	20	1	1	-
11	9	2	-	-	-	52	24	28	1	1	-
11	9	2	-	-	-	39	17	22	1	1	-
12	9	3	-	-	-	27	10	17	2	2	-
110	85	25	2	2	-	442	202	240	33	19	14

9. 어 업 생 산 량

Fishery Products

단위 : kg In kg

구 분 Classifi- cation	합 계 Total	어 로 Fishing Fishery						양 식 Aquaculture Fishery			
		소 계 Sub-Total	어 류 Fishes	갑 각 류 Crustacea	연 체 동 물 Molluscs	기 타 수 산 동 물 Other Aquatic Animals	해 조 류 Seaweeds	소 계 Sub-Total	해 조 류 Seaweeds	연 체 동 물 Molluscs	기 타 Others
월 Month	Total	Sub-Total	Fishes	Crustacea	Molluscs	Other Aquatic Animals	Seaweeds	Sub-Total	Seaweeds	Molluscs	Others
1	235	200	54	8	115	13	9	35	-	3	32
2	181	163	50	9	93	9	2	18	-	1	17
3	275	203	103	17	72	7	5	72	-	8	64
4	205	140	66	12	26	9	28	65	-	3	62
5	148	143	71	21	20	18	13	5	-	1	4
6	146	141	37	12	32	9	51	4	-	2	2
7	174	170	26	11	43	12	77	4	-	2	2
8	130	124	28	12	52	5	27	6	-	1	5
9	223	219	46	9	153	4	8	4	-	4	-
10	123	121	42	11	59	4	5	2	-	2	-
11	163	161	55	20	78	8	1	2	-	2	-
12	197	194	43	15	120	13	1	4	-	4	-
계 Total	2,200	1,979	621	157	863	111	227	221	-	33	188

Ⅲ. 무동력선사용가구

1. 주 요 지 표

구분 Classification	어가소득 (A) Fishery Household Income	어업소득 Fishery Income	어업외소득 Non-Fishery Income			
			소계 Sub-Total	농업 Agr. Income	기타경업 Other Side Business Income	사업외 Non-Business Income
1992	12,569,309	2,569,722	5,694,822	1,826,912	398,640	3,469,270
1991	9,896,710	2,645,180	3,992,083	1,986,987	△ 520,228	2,525,324
'92 / '91	127.0	97.1	142.7	91.9	-	137.4

구분 Classification	어가소득 Fishery Household Income			어업소득 Fishery Income			어업외소득 Non-Fishery Income			
	수입 Receipts	지출 Expenditures	소득 Income	수입 Receipts	지출 Expenditures	소득 Income	소계 Sub-Total			수입 Receipts
							수입 Receipts	지출 Expenditures	소득 Income	
1	699,710	107,124	592,586	291,242	66,721	224,521	310,276	40,403	269,873	117,458
2	730,936	177,871	553,065	214,488	160,458	54,030	425,415	17,413	408,002	74,158
3	1,228,997	101,532	1,127,465	287,938	35,239	252,699	928,142	66,293	861,849	694,193
4	1,233,499	140,764	1,092,735	419,001	59,190	359,811	403,156	81,574	321,582	110,912
5	1,440,391	247,639	1,192,752	498,393	109,628	388,765	913,240	138,011	775,229	47,400
6	741,377	203,082	538,295	344,171	65,872	278,299	385,498	137,210	248,288	64,142
7	1,029,047	171,843	857,204	289,871	86,769	203,102	438,268	85,074	353,194	82,158
8	887,095	106,983	780,112	181,561	39,413	142,148	531,542	67,570	463,972	142,617
9	905,902	102,401	803,501	156,492	22,478	134,014	620,327	79,923	540,404	317,008
10	963,057	144,287	818,770	243,575	64,567	179,008	549,266	79,720	469,546	204,117
11	3,760,735	178,129	3,582,606	322,921	40,645	282,276	640,243	137,484	502,759	367,160
12	895,123	150,495	744,628	194,752	25,283	169,469	621,326	125,212	496,114	303,208
소계 Sub-Total	14,515,869	1,832,150	12,683,719	3,444,405	776,263	2,668,142	6,766,699	1,055,887	5,710,812	2,524,531
재고량 Inventory	14,840	-	14,840	△16,500	-	△16,500	31,340	-	31,340	31,340
감가상각비 Depreciation	-	213,420	△213,420	-	79,920	△79,920	-	133,500	△133,500	-
제조생산자재 Inventory Productive Materials	-	7,500	△7,500	-	2,000	△2,000	-	5,500	△5,500	-
대동물증식 Increase in Big Animals	32,500	-	32,500	-	-	-	32,500	-	32,500	32,500
대식물증식 Increase in Big Plants	59,170	-	59,170	-	-	-	59,170	-	59,170	59,170
합계 Total	14,622,379	2,053,070	12,569,309	3,427,905	858,183	2,569,722	6,889,709	1,194,887	5,694,822	2,647,541

Fishery Households Using Non-Powered Boat

Major Indicators of Fishery Household Economy

단위: 원 In Won

이 전 수 입	조세공과금 (B)	가 처 분 소 득 (A-B)	가 계 비 지 출 (C)	분 가 지 출 (D)	어 가 경 제 잉 여 A-(B+C+D)
Transferred Receipts	Taxes & Public Charges	Disposable Income	Living Expenses	Branch Family Expenditures	Surplus
4,304,765	68,438	12,500,871	7,699,443	-	4,801,428
3,259,447	67,557	9,829,153	7,698,758	-	2,130,395
132.1	101.3	127.2	100.0	-	225.4

외 소 득 Non-Fishery Income										이 전 수 입 Transferred Receipts	조세공과금 Taxes & Public Charges	가 계 비 지 출 Living Expenses
업 Agriculture			기 타 경 업 Other Side Business			사 업 외 Non-Business						
지 출 Expend- itures	수 입 Income	수 입 Receipts	지 출 Expend- itures	수 입 Income	수 입 Receipts	지 출 Expend- itures	수 입 Income	수 입 Receipts	지 출 Expend- itures			
38,305	79,153	4,250	-	4,250	188,568	2,098	186,470	98,192	3,286	576,918		
15,795	58,363	1,750	-	1,750	349,507	1,618	347,889	91,033	1,021	675,306		
61,984	632,209	1,750	-	1,750	232,199	4,309	227,890	12,917	4,585	660,309		
73,856	37,056	6,583	-	6,583	285,661	7,718	277,943	411,342	1,199	947,174		
103,658	△56,258	68,483	11,625	56,858	797,357	22,728	774,629	28,758	1,492	683,873		
66,443	△2,301	69,583	5,417	64,166	251,773	65,350	186,423	11,708	11,971	463,059		
24,373	57,785	100,892	57,417	43,475	255,218	3,284	251,934	300,908	2,100	696,473		
45,816	96,801	134,042	14,067	19,975	254,883	7,687	247,196	173,992	2,566	684,818		
40,711	276,297	6,417	-	6,417	296,902	39,212	257,690	129,083	3,921	623,992		
71,602	132,515	17,083	417	16,666	328,066	7,701	320,365	170,216	30,887	521,803		
109,783	257,377	38,500	-	38,500	234,583	27,701	206,882	2,797,571	2,167	653,579		
29,303	273,905	38,250	-	38,250	279,868	95,909	183,959	79,045	3,243	512,139		
681,629	1,842,902	487,583	88,943	398,640	3,754,585	285,315	3,469,270	4,304,765	68,438	7,699,443		
-	31,340	-	-	-	-	-	-	-	-	-		
133,500	△133,500	-	-	-	-	-	-	-	-	-		
5,500	△5,500	-	-	-	-	-	-	-	-	-		
-	32,500	-	-	-	-	-	-	-	-	-		
-	59,170	-	-	-	-	-	-	-	-	-		
820,629	1,826,912	487,583	88,943	398,640	3,754,585	285,315	3,469,270	4,304,765	68,438	7,699,443		

2. 어업
Fishery Receipts

2-1 어업 수입 Fishery Receipts

구분 Classification	합계	어업수입 Fishing Fishery						양식수입		
		소계	어류	갑각류	연체동물	기수산물 Other Aquatic Animals	해조류	소계	해조류	연체동물
월 Month	Total	Sub-Total	Fishes	Crustacea	Molluscs		Seaweeds	Sub-Total	Seaweeds	Molluscs
1	291,242	291,242	123,442	3,833	47,000	-	116,967	-	-	-
2	214,488	214,488	125,750	-	12,917	-	75,821	-	-	-
3	287,938	287,938	189,533	1,800	41,292	-	55,313	-	-	-
4	419,001	419,001	244,892	-	40,217	-	133,893	-	-	-
5	498,393	498,393	252,142	36,083	50,425	-	159,743	-	-	-
6	344,171	344,171	224,817	22,938	32,458	-	63,958	-	-	-
7	289,871	289,871	156,467	40,917	83,654	-	8,833	-	-	-
8	181,561	181,561	66,692	17,317	95,219	-	2,333	-	-	-
9	156,492	156,492	50,717	11,250	93,192	1,167	167	-	-	-
10	243,575	243,575	90,558	9,617	141,300	-	2,100	-	-	-
11	322,921	322,921	263,258	-	41,279	-	18,383	-	-	-
12	194,752	193,918	167,350	-	7,417	-	19,152	-	-	-
계 Total	3,444,405	3,443,571	1,955,618	143,755	686,370	1,167	656,663	-	-	-

2-2 어업지출 Fishery Expenditures

구분 Classification	합계	어업지출 Fishing Fishery										
		소계	이료대	얼음대	어상대 Fish-Box	연료비	선수품비 Equipment for Fishing	어구입수 Baying Gear & Repair	노임	임차료	위판수수료 Selling Commissions	기타
월 Month	Total	Sub-Total	Bait	Ice		Fuel			Wages	Rent		Others
1	66,721	66,721	-	-	-	4,417	5,900	40,133	7,250	-	6,913	2,108
2	160,458	160,458	7,500	-	-	3,417	6,225	130,389	-	-	752	12,175
3	35,239	35,239	10,500	-	-	-	2,417	12,642	-	-	1,271	8,410
4	59,190	59,190	30,333	-	-	3,307	692	10,475	-	-	2,067	12,317
5	109,628	109,628	31,875	-	-	-	1,511	18,708	22,533	-	18,083	16,917
6	65,872	65,872	13,250	-	-	-	1,417	6,522	35,767	-	2,208	6,708
7	86,769	86,769	7,333	-	-	658	1,338	67,050	-	-	2,890	7,500
8	39,413	39,413	-	-	-	2,000	1,047	33,083	-	-	3,225	58
9	22,478	22,478	-	-	-	2,000	3,083	12,392	-	-	4,986	17
10	64,567	64,567	3,708	-	-	10,875	3,425	16,742	7,250	11,708	8,942	1,917
11	40,645	40,645	19,708	-	-	333	833	12,692	46	-	1,199	5,833
12	25,283	25,283	8,750	-	-	-	1,467	6,367	-	-	225	8,475
계 Total	776,263	776,263	132,957	-	-	27,007	29,355	367,195	72,846	11,708	52,761	82,435

3. 결 업 Side Business

3-1 검 업 수 입 Side Business Receipts

구분 Classifi- cation	합 계	농 업 수 입								
		소 계	미 곡	맥 류	잡 작	두 류	시 류	채소류	과 실	특용작물
월 Month	Total	Sub-Total	Rice	Wheat & Barley	Misc. Grains	Pulses	Potatoes	Vegetables	Fruits	Special Crops
1	121,708	117,458	41,958	-	-	-	2,417	73,083	-	-
2	75,908	74,158	42,225	-	-	250	3,667	28,017	-	-
3	695,943	694,193	68,260	-	-	-	917	625,017	-	-
4	117,495	110,912	34,283	-	-	-	667	11,795	-	-
5	115,883	47,400	31,625	-	-	-	1,833	13,942	-	-
6	133,725	64,142	35,842	-	-	-	167	23,967	-	-
7	183,050	82,158	45,400	-	-	33	383	36,342	-	-
8	276,659	142,617	63,933	-	500	-	1,800	37,300	-	-
9	323,425	317,008	65,183	-	625	11,867	525	26,283	7,108	31,250
10	221,200	204,117	105,825	-	-	7,000	1,650	43,367	45,942	-
11	405,660	367,160	244,273	-	-	125	6,403	115,525	-	-
12	341,458	303,208	79,142	-	-	116,608	1,867	102,425	-	1,500
계 Total	3,012,114	2,524,531	857,949	-	1,125	135,883	22,296	1,137,063	53,050	32,750

3-2 검 업 지 출 Side Business Expenditures

구분 Classifi- cation	합 계	농 업 지 출							
		소 계	종묘대	비료대	농약대	농구비	영농광열비	동물비	사료대
월 Month	Total	Sub-Total	Seed & Seedling	Fertilizer	Pesticide	Implements	Fuel & Light	Animal	Feed
1	38,305	38,305	-	3,500	475	458	4,655	28,333	333
2	15,795	15,795	-	1,828	4,167	5,917	1,667	-	500
3	61,984	61,984	2,850	8,539	-	-	2,500	2,500	-
4	73,856	73,856	4,325	8,965	2,225	1,192	3,250	40,833	5,125
5	115,283	103,658	5,292	16,538	5,758	5,400	1,978	20,000	-
6	71,860	66,443	250	11,359	4,000	833	1,000	833	1,917
7	81,790	24,373	-	5,083	7,427	3,708	4,654	-	1,667
8	59,883	45,816	1,225	10,423	4,675	22,000	1,793	3,125	958
9	40,711	40,711	7,042	9,744	2,783	1,000	750	-	458
10	72,019	71,602	250	5,148	417	875	2,500	333	667
11	109,783	109,783	65,621	2,918	1,310	27,000	808	1,500	-
12	29,303	29,303	-	1,225	26,828	-	1,250	-	-
계 Total	770,572	681,629	87,455	85,270	60,065	68,383	26,805	97,457	11,625

수 지 Receipts & Expenditures

단위: 원 In Won

Agricultural Receipts						기 타 경 업 수 입 Other Side Business Receipts					
묘목 및 화초류 Floriculture	농산고공품 Handicrafts	농산물 농산물 By-Products	축산물 Livestock Products	양잠 Sericulture	기타 Others	소계 Sub-Total	상공제조업 Commerce & Industry	서비스업 Services	임산물 Forestry	기타 Others	
-	-	-	-	-	-	4,250	-	2,500	1,750	-	
-	-	-	-	-	-	1,750	-	-	1,750	-	
-	-	-	-	-	-	1,750	-	-	1,750	-	
-	-	-	64,167	-	-	6,583	-	5,000	1,583	-	
-	-	-	-	-	-	68,483	-	67,167	1,317	-	
-	-	-	4,167	-	-	69,583	5,833	62,667	1,083	-	
-	-	-	-	-	-	100,892	68,725	31,667	500	-	
-	-	-	39,083	-	-	134,042	16,042	117,250	750	-	
-	-	-	174,167	-	-	6,417	-	5,833	583	-	
-	-	-	333	-	-	17,083	-	15,833	1,250	-	
-	-	-	833	-	-	38,500	-	37,500	1,000	-	
-	-	-	1,667	-	-	38,250	-	37,500	750	-	
-	-	-	284,417	-	-	487,583	90,600	382,917	14,066	-	

단위: 원 In Won

Agricultural Expenditures				기 타 경 업 지 출 Other Side Business Expenditures					
양잠비 Sericulture	농업노임 Wages	임차료 Rent	기타 Others	소계 Sub-Total	상공제조업 Commerce & Industry	서비스업 Services	임산물 Forestry	기타 Others	
-	-	-	550	-	-	-	-	-	
-	-	-	1,717	-	-	-	-	-	
-	29,167	12,262	4,167	-	-	-	-	-	
-	4,042	-	3,299	-	-	-	-	-	
-	41,817	6,375	500	11,625	-	11,625	-	-	
-	21,250	25,000	-	5,417	-	5,417	-	-	
-	-	-	1,833	57,417	54,833	2,583	-	-	
-	-	-	1,617	14,067	12,833	1,233	-	-	
-	16,667	-	2,267	-	-	-	-	-	
-	12,196	44,467	4,750	417	-	417	-	-	
-	858	5,333	4,433	-	-	-	-	-	
-	-	-	-	-	-	-	-	-	
-	125,997	93,437	25,133	88,943	67,666	21,275	-	-	

4. 사 업 Non-Business

구분 Classification	사 업 외 수 입				
	합 계	어업노임	어업외노임	금 료	입 대 료
월 Month	Total	Fishery Wages	Non-Fishery Wages	Salary	Rent
1	188,568	16,667	55,027	103,542	13,333
2	349,507	12,500	102,303	137,275	13,333
3	232,199	29,167	45,018	109,483	13,333
4	285,661	16,667	34,344	212,150	13,333
5	797,357	12,500	19,232	180,625	18,333
6	251,773	27,750	24,580	197,527	1,917
7	255,218	23,750	29,010	184,542	17,917
8	254,863	20,833	26,025	190,400	16,667
9	296,902	29,167	26,667	241,068	-
10	328,066	33,333	79,498	215,235	-
11	234,583	35,833	7,083	183,750	7,917
12	279,868	36,667	19,250	190,417	5,417
계 Total	3,754,585	294,834	468,037	2,146,014	121,500

5. 이 전 수 입 ; 조 세 Transferred Receipts ; Taxes & Public

구분 Classification	이 전 수 입 Transferred				
	합 계	사 례 급	총 급 보 조	의 증 보 조	퇴 직 급
월 Month	Total	Remuneration	Subsidy by Family	Donation	Retirement Allowance
1	98,192	8,817	8,333	8,125	-
2	91,033	5,025	16,667	69,342	-
3	12,917	5,358	-	7,558	-
4	411,342	6,550	-	179,792	-
5	28,758	5,500	-	23,258	-
6	11,708	5,500	-	6,208	-
7	300,908	5,500	25,333	232,575	-
8	173,992	5,500	159,583	8,908	-
9	129,083	5,500	49,167	74,417	-
10	170,216	5,500	983	163,733	-
11	2,797,571	5,500	52,500	72,904	-
12	79,045	5,500	47,978	25,567	-
계 Total	4,304,765	69,750	360,544	872,387	-

외 수 지

Receipts & Expenditures

단위: 원 In Won

Non-Business Receipts			사업외지출 Non-Business Expenditures	
배당및이자 Dividend & Interest	가사수입 Domestic Receipts	기타 Others	합계 Total	차입금이자 Interest
-	-	-	2,098	2,098
84,096	-	-	1,618	1,618
35,198	-	-	4,309	4,309
9,167	-	-	7,718	7,718
566,667	-	-	22,728	22,728
-	-	-	65,350	65,350
-	-	-	3,284	3,284
958	-	-	7,687	7,687
-	-	-	39,212	39,212
-	-	-	7,701	7,701
-	-	-	27,701	27,701
28,118	-	-	95,909	95,909
724,204	-	-	285,315	285,315

공과금; 분가지출

Charges; Branch Family Expenditures

단위: 원 In Won

Receipts 피해배상금 Indemnities	조세공과금 Taxes & Public Charges			분가지출 Branch Family Expenditures
	합계 Total	조세 Taxes	공과금 Public Charges	
72,917	3,286	1,006	2,280	-
-	1,021	521	500	-
-	4,585	4,531	54	-
225,000	1,199	1,199	-	-
-	1,492	1,492	-	-
-	11,971	10,556	1,415	-
37,500	2,100	1,767	333	-
-	2,566	1,233	1,333	-
-	3,921	3,836	85	-
-	30,887	30,887	-	-
2,666,667	2,167	1,167	1,000	-
-	3,243	1,410	1,833	-
3,002,084	68,438	59,605	8,833	-

6. 재 산 Property

6-1 재산적수입 Receipts from Disposal of Property

구분 Classification	합계	고정자산매각 Fixed Assets disposed								유동	
		소계	토지	건물	어선	대어구	대농구	대동물	대식물	소계	유가증권
월 Month	Total	Sub-Total	Land	Building	Fishing Boat	Big Gear	Agr. Implement	Big Animal	Big Plant	Sub-Total	Securities
1	431,029	-	-	-	-	-	-	-	-	431,029	-
2	651,222	-	-	-	-	-	-	-	-	651,222	-
3	893,130	50,000	-	-	-	-	-	50,000	-	322,297	-
4	813,144	16,667	-	-	-	-	-	16,667	-	504,811	-
5	666,008	-	-	-	-	-	-	-	-	641,008	166,667
6	406,021	-	-	-	-	-	-	-	-	406,021	-
7	1,167,789	-	-	-	-	-	-	-	-	659,456	-
8	420,185	-	-	-	-	-	-	-	-	378,518	-
9	539,398	-	-	-	-	-	-	-	-	539,398	-
10	1,559,593	-	-	-	-	-	-	-	-	1,129,760	-
11	2,118,030	1,666,667	-	-	1,666,667	-	-	-	-	451,363	-
12	484,688	-	-	-	-	-	-	-	-	484,688	-
계 Total	10,150,237	1,733,334	-	-	1,666,667	-	-	66,667	-	6,599,571	166,667

6-2 재산적지출 Expenditures for Procurement of Property

구분 Classification	합계	고정자산구입 Fixed Assets Purchased								유동	
		소계	토지	건물	어선	대어구	대농구	대동물	대식물	소계	유가증권
월 Month	Total	Sub-Total	Land	Building	Fishing Boat	Big Gear	Agr. Implement	Big Animal	Big Plant	Sub-Total	Securities
1	443,412	-	-	-	-	-	-	-	-	437,326	-
2	527,961	-	-	-	-	-	-	-	-	521,875	13,250
3	1,355,700	33,667	-	4,500	-	29,167	-	-	-	1,232,614	26,737
4	957,506	542	-	-	-	-	542	-	-	775,878	16,667
5	1,173,394	-	-	-	-	-	-	-	-	1,142,308	350,000
6	469,288	19,167	10,833	-	-	-	-	8,333	-	444,035	-
7	1,326,421	850,417	-	850,417	-	-	-	-	-	461,585	-
8	512,913	-	-	-	-	-	-	-	-	465,161	-
9	714,988	150,000	-	150,000	-	-	-	-	-	517,235	-
10	1,825,674	1,166,667	-	1,166,667	-	-	-	-	-	617,088	-
11	5,044,891	-	-	-	-	-	-	-	-	4,952,722	-
12	713,933	-	-	-	-	-	-	-	-	517,098	-
계 Total	15,066,081	2,220,480	10,833	2,171,584	-	29,167	542	8,333	-	12,084,925	406,654

적 수 지

Receipts & Expenditures

단위: 원 In Won

감 소 Decrease of Circular Assets					차 입 금 증 가 Increase of Liabilities						가수금품수입 Suspense Receipts
예저금 인출 Time Deposit & Savings	계 및 보험금 Installment & Insurance	대여금 회 수 Loan	용도미정 현물인출 Material	전 기 이월금 Money Carried Over	소 계 Sub- Total	수 협 Fisheries Cooperatives	농(축)협 Agricuture Cooperatives	금융기관 Other Finan- cial Institution	농·어가 Farm or Fish- ery Household	기 타 Others	
175,000	-	-	167	255,863	-	-	-	-	-	-	-
308,333	27,292	-	417	315,180	-	-	-	-	-	-	-
69,583	-	-	292	252,422	520,833	29,167	408,333	-	83,333	-	-
175,000	-	-	-	329,811	291,667	-	291,667	-	-	-	-
191,667	-	-	-	282,674	25,000	-	-	-	25,000	-	-
141,667	-	-	-	264,354	-	-	-	-	-	-	-
450,000	25,000	-	-	184,456	508,333	-	500,000	-	8,333	-	-
116,667	26,958	25,000	-	209,893	41,667	-	-	-	41,667	-	-
335,000	-	-	-	204,398	-	-	-	-	-	-	-
904,167	-	-	-	225,593	429,833	-	-	416,667	-	13,167	-
155,583	-	-	-	295,780	-	-	-	-	-	-	-
212,500	-	83,333	-	188,855	-	-	-	-	-	-	-
3,235,167	79,250	108,333	876	3,009,279	1,817,333	29,167	1,200,000	416,667	158,333	13,167	-

단위: 원 In Won

증 가 Increase of Circular Assets					차 입 금 감 소 Decrease of Liabilities						가수금품제 반 지 Suspense Payments
예저금 예입 Time Deposit & Savings	계 및 보험 금 지불 Installment & Insurance	대여금 품 대 여 Loan	용도미정 현물예입 Material	차 기 이월금 Money Carried Over	소 계 Sub- Total	수 협 반 제 Fisheries Cooperatives	농(축)협 반 제 Agr. Agr. Cooperatives	기타금융 기관 Other Finan- cial Institution	농·어가 반 제 Farm or Fish- ery Household	기 타 반 제 Others	
67,667	54,479	-	-	315,180	6,086	-	-	-	-	6,086	-
199,766	56,438	-	-	252,422	6,086	-	-	-	-	6,086	-
590,171	35,896	250,000	-	329,811	89,419	-	-	-	83,333	6,086	-
427,471	49,067	-	-	282,674	181,086	-	166,667	-	8,333	6,086	-
436,913	91,042	-	-	264,354	31,086	-	-	-	25,000	6,086	-
199,246	60,333	-	-	184,456	6,086	-	-	-	-	6,086	-
199,625	52,067	-	-	209,893	14,419	-	-	-	8,333	6,086	-
199,671	59,842	-	1,250	204,398	47,753	-	-	-	41,667	6,086	-
225,192	66,450	-	-	225,593	47,753	-	-	-	41,667	6,086	-
257,458	63,850	-	-	295,780	41,919	-	-	-	33,333	8,586	-
4,701,375	62,492	-	-	188,855	92,169	-	83,333	-	-	8,836	-
234,208	64,275	-	-	218,614	196,836	24,083	166,667	-	-	6,086	-
7,738,763	716,231	250,000	1,250	2,972,030	760,698	24,083	416,667	-	241,666	78,282	-

7. 가
Living

구분 Classification	합계	음 식 물 비									
		소세	곡물류	육류	수산물	유·만	해조류	채소류	과실	조미료	
월 Month	Total	Sub-Total	Cereals	Meat	Marine Products	Milk & Eggs	Seaweeds	Vegetables	Fruits	Spices	
1	576,918	149,634	45,817	10,358	24,283	2,167	2,025	5,525	13,083	4,738	
2	675,306	143,854	46,942	8,300	14,250	1,767	4,542	5,725	11,917	6,488	
3	660,309	143,555	47,283	18,625	16,100	2,800	2,584	6,783	5,792	7,800	
4	947,174	133,658	38,425	10,088	11,417	3,758	4,001	8,712	2,875	7,129	
5	683,873	156,332	50,825	7,600	14,548	2,783	2,976	13,117	4,250	7,483	
6	463,059	138,765	39,483	5,192	14,192	1,758	1,542	15,967	2,000	9,704	
7	696,473	153,188	43,342	9,000	16,679	1,492	1,171	18,508	3,983	7,219	
8	684,818	190,328	68,250	13,025	20,969	1,650	1,692	13,225	5,875	8,798	
9	623,992	209,829	54,665	18,792	18,958	2,333	792	9,358	13,067	17,785	
10	521,803	166,910	58,221	8,083	17,492	2,258	1,950	9,533	8,333	13,338	
11	653,579	184,953	65,949	12,883	16,117	2,017	2,692	13,108	10,575	19,581	
12	512,139	193,116	56,383	10,100	17,542	1,836	2,460	26,608	8,708	10,158	
계 Total	7,699,443	1,964,122	615,585	132,046	202,547	26,619	28,427	146,169	90,458	120,221	

구분 Classification	의복비 Clothing & Footwear							교육비 Education			
	소세	의복	포복류	신발류	장신구	기타	소세	납부금	교재대	학용품	
월 Month	Sub-Total	Clothing	Cloth	Footwear	Luxuries	Others	Sub-Total	Tuition & Misc. Fee	Teaching Materials	School Things	
1	40,829	32,579	-	6,483	1,350	417	16,858	12,208	3,050	1,600	
2	32,100	17,642	-	13,708	750	-	208,569	187,850	16,934	3,775	
3	15,750	10,833	1,250	3,667	-	-	206,167	190,663	13,350	2,154	
4	58,033	46,533	-	8,417	333	2,750	133,550	125,629	4,875	3,046	
5	69,487	24,453	125	3,067	40,150	1,692	84,490	76,283	4,167	4,040	
6	26,711	20,158	-	5,683	667	203	100,945	90,808	6,208	3,928	
7	60,875	26,375	-	10,750	23,750	-	20,215	13,186	3,233	3,796	
8	12,250	6,583	-	2,250	250	3,167	240,817	236,217	2,708	1,892	
9	46,850	36,783	-	6,400	3,667	-	94,058	83,309	7,708	3,042	
10	27,108	14,533	-	4,292	7,700	583	88,150	83,084	2,417	2,650	
11	27,285	14,352	-	12,000	183	750	161,631	154,000	4,758	2,873	
12	42,438	30,383	-	5,583	6,471	-	53,383	47,867	2,725	2,792	
계 Total	459,716	281,207	1,375	82,300	85,271	9,562	1,408,823	1,301,104	72,133	35,588	

계 비

Expenses

단위: 원 In Won

Food						주 거 비 Housing				광열수도비 Fuel, Light & Water Charges
가공식품 Processed Food	제과류 Confecti- oneries	음료 Soft Drinks	주류 Strong Drinks	외식비 Eating out	기타 Others	소계 Sub-Total	주택수리 House Mending	가구자재 Furniture & Utensils	기타 Others	
11,254	5,363	4,663	8,025	11,667	667	7,101	397	--	6,704	32,757
9,279	5,083	6,225	11,392	11,613	333	--	--	--	--	28,553
5,967	2,479	5,804	6,229	14,892	417	2,617	67	--	2,550	30,623
6,683	5,503	4,353	2,817	27,817	83	83,942	400	12,500	71,042	20,560
7,075	5,700	6,350	3,450	30,175	--	9,792	--	7,083	2,708	25,074
5,254	3,432	6,733	3,275	30,233	--	30,853	25,417	2,333	3,103	18,670
7,502	4,533	5,826	7,675	26,258	--	36,361	7,167	--	29,195	26,336
8,772	3,575	6,888	10,342	27,268	--	13,833	--	10,833	3,000	20,878
13,093	4,992	10,961	12,483	31,217	1,333	2,958	--	--	2,958	16,613
9,628	3,483	6,133	3,800	24,275	383	21,475	1,125	13,225	7,125	32,043
5,902	3,700	5,163	1,604	25,580	83	3,808	--	--	3,809	37,530
7,619	4,858	7,139	2,579	36,125	1,000	2,167	--	--	2,167	24,338
98,028	52,701	76,238	73,671	297,120	4,299	214,907	34,573	45,974	134,361	313,975

단위: 원 In Won

의 료 비 Medical Care				가 계 잡 비				Other Living Expenses			
소 계 Sub-Total	의약비 Medici- nes	병원비 Hospital Charges	기타 Others	소 계 Sub-Total	교통통신비 Transporta- tion & Co- mmunication	관상제비 Ceremonies	교양비 Culture & Recreation	미용비 Beauty & Sanitation	교제비 Enterta- inment	기타 Others	
192,822	10,637	169,875	12,310	136,918	37,119	32,967	1,817	14,931	30,008	20,077	
23,283	9,883	5,333	8,066	238,958	36,148	64,029	7,817	8,831	93,108	29,025	
87,537	4,034	72,950	10,553	174,062	62,598	9,012	2,850	12,858	56,017	30,727	
33,866	15,059	5,550	13,258	483,565	42,906	260,933	3,500	15,359	117,292	43,575	
24,933	12,375	2,125	10,433	313,768	132,208	--	3,967	11,793	138,925	26,875	
40,405	20,375	11,403	8,628	106,710	34,668	500	8,417	15,529	30,521	17,075	
37,453	10,816	19,125	7,512	362,044	205,939	20,033	10,683	10,498	48,750	66,142	
67,160	40,268	16,842	10,050	139,551	35,688	15,742	10,250	12,629	51,008	14,233	
48,596	14,975	21,958	11,663	205,088	45,660	62,573	13,208	15,708	51,945	15,993	
49,873	10,791	30,508	8,573	136,245	32,461	6,492	2,575	13,850	67,058	13,808	
79,128	50,817	15,867	12,444	159,244	42,898	14,025	6,625	11,792	68,441	14,463	
34,488	12,842	5,817	15,829	162,211	38,930	7,631	10,292	10,603	78,904	15,850	
719,544	212,872	377,353	129,319	2,618,364	747,223	493,937	82,001	154,381	832,977	307,843	

8. 어 가 노

Labor Hours of

<사 업 별 By Business>

구 분 Classifi- cation	합 Total			어 업 타								
				어 로 Fishing Fishery			양 식 Aquaculture Fishery			기 타 Other Fishery		
	계 Total	남 자 Male	여 자 Female	소 계 Sub-Total	남 자 Male	여 자 Female	소 계 Sub-Total	남 자 Male	여 자 Female	소 계 Sub-Total	남 자 Male	여 자 Female
1	159	115	44	44	43	1	-	-	-	48	32	16
2	131	84	47	30	28	2	-	-	-	22	12	10
3	161	94	67	47	42	5	-	-	-	32	19	13
4	144	86	58	43	37	6	-	-	-	36	18	18
5	180	105	75	51	46	5	-	-	-	10	4	6
6	179	110	69	53	48	5	-	-	-	7	3	4
7	155	96	59	52	49	3	-	-	-	8	4	4
8	147	89	58	48	45	3	1	-	1	8	3	5
9	144	88	56	46	44	2	-	-	-	3	1	2
10	176	114	62	53	46	7	-	-	-	2	1	1
11	183	106	77	41	39	2	-	-	-	19	7	12
12	128	71	57	28	25	3	-	-	-	14	6	8
계 Total	1,887	1,158	729	536	492	44	1	-	1	209	110	99

<고 용 별 By Employment>

구 분 Classifi- cation	합 Total			자 가 Family Labor			고 용 Employed Labor						품 앗 이 Exchange Labor		
							고 용 Annual Employment			고 용 Temporary Employment					
	계 Total	남 자 Male	여 자 Female	소 계 Sub-Total	남 자 Male	여 자 Female	소 계 Sub-Total	남 자 Male	여 자 Female	소 계 Sub-Total	남 자 Male	여 자 Female	소 계 Sub-Total	남 자 Male	여 자 Female
	1	159	115	44	158	114	44	1	1	-	-	-	-	-	-
2	131	84	47	131	83	48	-	-	-	-	-	-	-	-	-
3	161	94	67	137	91	46	-	-	-	25	4	21	-	-	-
4	144	86	58	144	86	58	-	-	-	-	-	-	-	-	-
5	180	105	75	164	99	65	-	-	-	11	3	8	4	2	2
6	179	110	69	171	107	64	-	-	-	5	-	5	3	3	-
7	155	96	59	154	95	59	1	1	-	-	-	-	-	-	-
8	147	89	58	147	89	58	-	-	-	-	-	-	-	-	-
9	144	88	56	144	89	55	-	-	-	-	-	-	-	-	-
10	176	114	62	158	99	59	-	-	-	4	4	-	14	11	3
11	183	106	77	182	105	77	-	-	-	1	1	-	-	-	-
12	128	71	57	127	70	57	1	1	-	-	-	-	-	-	-
계 Total	1,887	1,158	729	1,817	1,127	690	3	3	-	46	12	34	21	16	5

단위 : 시간 In Hour

동 투 하 량

Fishery Household

단위 : 시간 In Hour

Fishery						Side Business					
어로서설 및 어구보수 Fishing Facilities & Gear Repair			수 산 제 조 가 공 Fisheries Processing			농 Agriculture			기 타 Other Side Business		
소 계 Sub-Total	남 자 Male	여 자 Female	소 계 Sub-Total	남 자 Male	여 자 Female	소 계 Sub-Total	남 자 Male	여 자 Female	소 계 Sub-Total	남 자 Male	여 자 Female
17	15	2	-	-	-	51	25	26	-	-	-
34	21	13	-	-	-	44	22	22	-	-	-
27	17	10	-	-	-	53	16	37	2	1	1
26	12	14	1	1	-	36	17	19	2	1	1
31	12	19	-	-	-	89	42	47	-	-	-
39	21	19	-	-	-	79	38	41	-	-	-
29	17	11	-	-	-	60	25	35	7	-	7
18	14	4	-	-	-	66	27	39	5	-	5
17	13	4	-	-	-	78	31	47	-	-	-
28	22	6	-	-	-	94	46	48	-	-	-
49	29	20	-	-	-	74	31	43	-	-	-
23	15	8	-	-	-	62	25	37	-	-	-
338	208	130	1	1	-	786	345	441	16	2	14

9. 어 업 생 산 량

Fishery Products

단위 : kg In kg

구 분 Classifi- cation	합 계 Total	어 로 Fishing Fishery						양 식 Aquaculture Fishery			
		소 계 Sub-Total	어 류 Fishes	갑자류 Crustacea	연체동물 Molluscs	기 타 수산물 Other Aquatic Animals	해조류 Seaweeds	소 계 Sub-Total	해조류 Seaweeds	연체동물 Molluscs	기 타 Others
		월 Month									
1	255	255	85	1	15	-	154	-	-	-	-
2	348	348	48	-	7	-	293	-	-	-	-
3	240	240	39	2	26	-	173	-	-	-	-
4	174	174	34	-	13	-	127	-	-	-	-
5	252	252	86	36	22	-	108	-	-	-	-
6	217	217	68	61	26	-	62	-	-	-	-
7	128	128	46	11	54	-	17	-	-	-	-
8	78	78	35	6	37	-	-	-	-	-	-
9	65	65	35	4	24	2	-	-	-	-	-
10	76	76	28	6	31	-	11	-	-	-	-
11	80	80	43	-	13	-	24	-	-	-	-
12	64	64	28	-	4	-	32	-	-	-	-
계 Total	1,977	1,977	575	127	272	2	1,001	-	-	-	-

IV. 동력선사용가구

1. 주 요 지 표

구 분 Classification	어 가 소 득(A) Fishery Household Income	어 업 소 득 Fishery Income	어 업 외 소 득 Non - Fishery		
			소 계 Sub-Total	농 업 Agr. Income	기 타 경 업 Other Side Business Income
1992	15,703,643	9,456,519	3,255,236	1,161,743	920,201
1991	12,325,155	6,960,999	3,004,164	1,510,150	559,370
'92/'91	127.4	135.9	108.4	76.9	164.5

구 분 Classification 월 Month	어 가 소 득 Fishery Household Income			어 업 소 득 Fishery Income			어 업 Sub-Total		
	수 입 Receipts	지 출 Expenditures	소 득 Income	수 입 Receipts	지 출 Expenditures	소 득 Income	수 입 Receipts	지 출 Expenditures	소 득 Income
1	1,914,918	802,906	1,112,012	1,152,326	690,343	461,983	588,077	112,563	475,514
2	1,425,864	611,974	813,890	916,055	526,462	389,593	376,131	85,512	290,619
3	1,421,802	599,223	822,579	887,771	478,002	409,769	422,222	121,221	301,001
4	2,130,592	787,224	1,343,368	1,693,986	597,382	1,096,604	372,225	189,842	182,383
5	2,312,283	767,635	1,544,648	1,729,869	576,045	1,153,824	493,652	191,590	302,062
6	2,095,932	787,150	1,308,782	1,621,304	570,244	1,051,060	371,990	216,906	155,084
7	1,606,407	540,197	1,066,210	1,050,939	384,381	666,558	408,722	155,816	252,906
8	1,096,482	477,733	618,749	648,018	355,338	292,680	372,337	122,395	249,942
9	2,501,489	920,145	1,581,344	1,915,017	819,452	1,095,565	290,969	100,693	190,276
10	3,464,673	1,272,491	2,192,182	2,776,718	1,085,018	1,691,700	376,976	187,473	189,503
11	3,652,531	865,352	2,787,179	1,781,248	698,213	1,083,035	636,363	167,139	469,224
12	2,653,498	876,408	1,777,090	1,696,264	698,696	997,568	705,404	177,712	527,692
소 계 Sub-Total	26,276,471	9,308,438	16,968,033	17,869,515	7,479,576	10,389,939	5,415,068	1,828,862	3,586,206
재고량 Inventory	△333,760	-	△333,760	△3,250	-	△3,250	△330,510	-	△330,510
감가상각비 Depreciation	-	1,020,380	△1,020,380	-	944,250	△944,250	-	76,130	△76,130
재고생산자재 Productive Materials Inventory	-	△12,460	12,460	-	△14,080	14,080	-	1,620	△1,620
대동물증식 Increase in Big Animals	63,490	-	63,490	-	-	-	63,490	-	63,490
대식물증식 Increase in Big Plants	13,800	-	13,800	-	-	-	13,800	-	13,800
합 계 Total	26,020,001	10,316,358	15,703,643	17,866,265	8,409,746	9,456,519	5,161,848	1,906,612	3,255,236

Fishery Households Using Powered Boat

Major Indicators of Fishery Household Economy

단위 : 원 In Won

Income	이 전 수 입	조세공과금	가치분소득	가계비지출	분가지출	여가경제잉여
사 업 외	Transferred	(B)	(A-B)	(C)	(D)	A-(B+C+D)
Non-Business Income	Receipts	Taxes & Public Charges	Disposable Income	Living Expenses	Branch Family Expenditures	Surplus
1,173,292	2,991,888	78,787	15,624,856	9,160,212	346,033	6,118,611
934,644	2,359,992	57,904	12,267,251	8,941,513	171,503	3,154,235
125.5	126.8	136.1	127.4	102.5	201.8	194.0

외 소 득										Non-Fishery Income				
농		업		기		타		경		사		이 전 수 입 Trans- ferred Receipts	조세공과금 Taxes & Public Charges	가계비지출 Living Expenses
수	지	수	지	수	지	수	지	수	지	수	지			
입	출	입	출	입	출	입	출	입	출	입	출	Receipts	Charges	Expenses
Receipts	Expenditures	Income	Receipts	Expenditures	Income	Receipts	Expenditures	Income	Receipts	Expenditures	Income			
300,129	24,550	275,579	105,731	52,955	52,776	182,217	35,058	147,159	174,515	3,891	927,743			
128,564	20,383	108,181	115,292	53,519	61,773	132,275	11,610	120,665	133,678	1,037	812,223			
110,692	21,189	89,503	137,160	88,869	48,291	174,370	11,163	163,207	111,809	5,933	803,545			
60,202	40,170	20,032	203,804	132,598	71,206	108,219	17,074	91,145	64,381	742	754,198			
97,336	64,094	33,242	203,650	104,554	99,096	192,666	22,942	169,724	88,762	805	735,304			
89,595	56,368	33,227	155,204	87,374	67,830	127,191	73,164	54,027	102,638	35,665	682,973			
145,778	54,451	91,327	162,613	80,805	81,808	100,331	20,560	79,771	146,746	2,465	627,424			
91,573	32,530	59,043	201,388	81,352	120,036	79,376	8,513	70,863	76,127	1,605	653,572			
75,563	27,303	48,260	116,762	46,899	69,863	98,644	26,491	72,153	295,503	5,083	747,139			
135,130	53,804	81,326	135,651	76,755	58,896	106,195	56,914	49,281	310,979	11,079	646,671			
301,806	51,160	250,646	175,567	67,198	108,369	158,990	48,781	110,209	1,234,920	1,876	987,604			
448,212	45,865	402,347	128,026	47,769	80,257	129,166	84,078	45,088	251,830	8,606	781,816			
1,984,580	491,867	1,492,713	1,840,848	920,647	920,201	1,589,640	416,348	1,173,292	2,991,888	78,787	9,160,212			
△330,510	-	△330,510	-	-	-	-	-	-	-	-	-			
-	76,130	△76,130	-	-	-	-	-	-	-	-	-			
-	1,620	△1,620	-	-	-	-	-	-	-	-	-			
63,490	-	63,490	-	-	-	-	-	-	-	-	-			
13,800	-	13,800	-	-	-	-	-	-	-	-	-			
1,731,360	569,617	1,161,743	1,840,848	920,647	920,201	1,589,640	416,348	1,173,292	2,991,888	78,787	9,160,212			

2. 어업

Fishery Receipts

2-1 어업 수입 Fishery Receipts

월 Month	구분 Classifi- cation	합계 Total	어 로 수 입 Fishing Fishery						양 식 수 입		
			소계 Sub-Total	어류 Fishes	갑각류 Crustacea	연체동물 Molluscs	기타수산물 Other Aquatic Animals	해조류 Sea-weeds	소계 Sub-Total	해조류 Sea-weeds	연체동물 Molluscs
1		1,152,326	1,029,741	585,883	26,307	340,328	76,859	364	117,890	80,274	18,548
2		916,055	820,989	377,939	16,013	367,870	55,978	3,189	79,243	48,586	19,398
3		887,771	776,909	422,843	21,938	293,037	36,437	2,655	105,371	52,274	16,126
4		1,693,986	1,557,962	727,401	341,101	406,280	61,488	21,692	130,061	61,901	11,098
5		1,729,869	1,620,485	800,365	475,270	248,846	53,308	42,695	60,879	14,725	4,042
6		1,621,304	1,573,656	685,219	514,578	320,674	29,527	23,658	46,422	1,991	29,469
7		1,050,939	1,014,154	525,503	237,439	212,889	33,197	5,126	8,125	710	4,868
8		648,018	631,572	286,841	123,947	188,777	24,153	7,854	16,446	9,502	3,693
9		1,915,017	1,196,746	321,675	514,061	331,482	24,714	4,814	22,232	15,124	6,613
10		2,776,718	1,947,505	642,328	637,496	612,583	49,330	5,767	9,009	5,661	3,348
11		1,781,248	1,631,116	602,801	430,829	529,503	67,887	95	19,928	14,832	5,095
12		1,696,264	1,573,205	461,250	352,983	737,538	21,430	5	63,694	46,345	16,111
계 Total		17,869,515	15,374,040	6,440,048	3,691,962	4,589,807	534,308	117,914	679,300	351,925	138,409

2-2 어업 지출 Fishery Expenditures

월 Month	구분 Classifi- cation	합계 Total	어 로 지 출 Fishing Fishery										기타 Others
			소계 Sub-Total	이료대 Bait	얼음대 Ice	어상자대 Fish- Box	연료비 Fuel	선수출비 Equip- ments for Fishing	어구구입 보수비 Buying Gear & Repair	노임 Wages	임차료 Rent	위판수수료 Selling Commis- sions	
1		690,343	641,802	32,653	4,328	2,504	57,606	7,773	108,814	393,026	1,404	28,691	4,994
2		526,462	487,815	23,023	2,354	768	53,252	5,831	138,212	222,188	2,127	22,426	17,634
3		478,002	468,582	25,301	2,291	1,005	50,822	7,621	150,411	207,703	1,799	15,489	6,137
4		597,382	573,960	22,941	4,450	2,628	85,777	8,213	112,248	291,845	1,411	36,157	8,290
5		576,045	567,346	26,592	2,735	1,829	75,506	7,656	96,545	291,648	1,615	49,448	13,770
6		570,244	560,809	19,580	5,020	1,970	100,293	7,315	114,688	256,663	590	38,104	16,587
7		384,381	375,269	7,560	2,812	1,593	68,367	4,740	50,405	207,305	-	25,689	6,798
8		355,338	351,597	4,787	1,781	801	49,719	5,113	103,557	168,532	-	11,214	6,092
9		819,452	757,632	7,123	5,911	1,840	97,571	6,689	175,151	354,381	17,238	54,601	37,128
10		1,085,018	1,028,661	17,771	4,353	13,378	130,571	10,380	163,792	395,029	179,905	65,301	48,180
11		698,213	641,121	53,226	3,322	2,975	103,512	12,111	104,047	309,025	2,857	32,318	17,128
12		698,696	673,873	37,902	3,470	12,681	107,897	17,295	85,069	334,863	16,214	47,571	10,911
계 Total		7,479,576	7,128,467	278,459	43,427	43,972	980,893	100,737	1,402,939	4,321,228	225,160	427,009	193,649

수 지 & Expenditures

단위 : 원 In Won

Aquaculture Fishery			수 산 가 공 수 입 Fisheries Processing								
어 유	종 패	기 타	소 계	소 건 품	염 건 품	자 건 품	염 선 장 품	해 조 제 품	꽃 · 한 퉁	기 타	
Fishes	Seed Shell	Others	Sub-Total	Dried	Salted & Dried	Cooked	Pickled & Preserved	Dried Seaweeds	Hijiki & Agar	Others	
-	-	19,068	4,695	-	-	-	-	4,695	-	-	
-	-	11,259	15,823	-	-	236	-	15,587	-	-	
-	-	36,972	5,491	-	-	-	-	5,491	-	-	
-	19,813	37,248	5963	-	-	-	-	5,963	-	-	
-	8,355	33,757	48,505	-	-	-	44,766	3,738	-	-	
-	3,208	11,755	1,226	-	-	1,226	-	-	-	-	
-	-	2,547	28,660	-	-	10,792	17,868	-	-	-	
-	-	3,251	-	-	-	-	-	-	-	-	
-	-	495	696,038	-	-	-	696,038	-	-	-	
-	-	-	820,204	-	-	-	820,204	-	-	-	
-	-	-	130,204	-	-	45,536	84,668	-	-	-	
-	-	1,238	59,365	-	-	40,600	98	18,667	-	-	
-	31,376	157,590	1,816,174	-	-	98,390	1,663,642	54,141	-	-	

단위 : 원 In Won

양 식 지 출 Aquaculture Fishery							수 산 가 공 지 출 Fisheries Processing					
소 계	종 료 대	양 식 시 설 수 보 시설 & Repair	노 임	광 열 비	사 료 대	기 타	소 계	가 공 재 료 비 Materials for Processing	시 설 및 보 수 비 Facilities & Repair	노 임	광 열 비	기 타
Sub-Total	Seeding	Facilities & Repair	Wages	Fuel	Feed	Others	Sub-Total	Processing	Repair	Wages	Fuel	Others
14,124	1,755	6,454	1,558	24	519	3,815	34,416	-	-	16,896	1,734	15,786
18,624	7,075	1,403	7,396	34	-	2,715	20,023	-	1,038	14,493	1,637	2,855
9,155	-	210	5,844	-	-	3,100	265	-	-	265	-	-
21,756	280	3,815	17,292	40	-	329	1,666	1,577	-	-	75	14
6,946	5,339	598	916	-	-	94	1,752	1,752	-	-	-	-
9,224	-	3,943	4,717	-	-	564	210	-	191	-	19	-
1,073	123	873	-	-	-	77	8,040	189	6,748	472	208	425
3,742	-	3,078	427	47	-	190	-	-	-	-	-	-
23,756	10,814	8,602	2,633	325	-	1,381	38,064	38,064	-	-	-	-
15,159	11,714	2,116	643	42	-	644	41,199	41,175	-	-	24	-
53,893	45,800	990	4,446	252	2,381	24	3,199	2,589	-	514	86	10
20,926	1,905	919	2,143	418	-	15,541	3,897	590	2,381	857	69	-
198,378	84,805	33,001	48,015	1,182	2,900	28,474	152,731	85,936	10,358	33,497	3,852	19,090

3. 결 업 업

Side Business Receipts

3-1 결 업 수입 Side Business Receipts

월 Month	구 분 Classifi- cation	농 업 수 입									
		합 계 Total	소 계 Sub-Total	벼 Rice	맥 Wheat & Barley	유 Misc. Grains	곡 Pulses	무 Potatoes	유 Vegetables	채 Fruits	소 Special Crops
1	405,860	300,129	80,005	-	1,632	1,819	1,613	8,141	200,009	928	
2	243,856	128,564	55,762	5	1,325	3,315	1,088	4,784	59,453	889	
3	247,852	110,692	59,170	-	-	1,754	429	16,313	21,276	675	
4	264,006	60,202	41,680	-	35	65	505	13,088	-	810	
5	300,986	97,336	43,067	3,716	-	3,268	10,233	28,838	9	471	
6	244,799	89,595	29,641	5,865	-	2,028	732	43,132	-	555	
7	308,391	145,778	29,021	89,857	1,472	549	163	21,814	267	442	
8	292,961	91,573	36,573	9,680	1,102	1,460	230	20,853	38	2,183	
9	192,325	75,563	42,999	-	45	3,955	103	15,452	6,317	2,193	
10	270,781	135,130	46,292	-	-	5,120	279	14,366	46,488	3,142	
11	477,373	301,806	210,223	-	-	9,986	4,148	23,574	14,468	33,050	
12	576,238	448,212	190,518	-	-	3,573	6,906	40,412	193,321	2,372	
계 Total	3,825,428	1,984,580	864,951	109,123	5,611	6,892	26,429	250,767	541,646	47,710	

3-2 결 업 지 출 Side Business Expenditures

월 Month	구 분 Classifi- cation	농 업 지 출								
		합 계 Total	소 계 Sub-Total	종 묘 대 Seed & Seedling	비료 대 Fertilizer	농 약 대 Pesticide	농 구 비 Agr. Implements	영농광열비 & Fuel Light	동물 비 Animal	사료 대 Feed
1	77,505	24,550	1,679	1,184	2,416	827	340	1,731	2,382	
2	73,902	20,383	103	11,337	2,734	444	102	1,839	1,376	
3	110,058	21,189	785	1,759	1,688	864	366	4,592	3,345	
4	172,768	40,170	10,390	5,668	5,617	1,741	517	3,869	2,342	
5	168,648	64,094	6,031	11,322	6,235	1,817	1,437	1,343	3,738	
6	143,742	56,368	590	8,942	12,374	2,427	744	1,053	2,928	
7	135,256	54,451	1,215	10,144	14,987	2,479	816	1,940	4,303	
8	113,882	32,530	1,500	3,067	12,809	3,443	804	482	2,816	
9	74,202	27,303	2,338	3,283	6,608	914	1,823	1,068	2,290	
10	130,559	53,804	1,260	1,687	3,360	4,758	725	1,869	2,719	
11	118,358	51,160	1,271	5,603	2,085	1,691	1,401	364	3,275	
12	93,634	45,865	719	7,886	9,179	522	1,861	152	2,827	
계 Total	1,412,514	491,867	27,881	71,882	80,092	21,927	10,936	20,302	34,341	

수 지
& Expenditures

단위: 원 In Won

Agricultural Receipts					기 타 경 업 수 입 Other Side Business Receipts					
목 및 화 초 류	농산가공품 Handicrafts	농산부산물 기 By - Products	축 산 물 Livestock Products	양 잡 기 Sericul- ture Others	기 타 Others	소 계 Sub-Total	상공제조업 & Industry Commerce	서비스업 Services	인 산 물 Forestry	기 타 Others
-	-	-	5,981	-	-	105,731	26,286	78,812	632	-
-	-	153	1,792	-	-	115,292	27,958	86,688	646	-
-	-	-	11,075	-	-	137,160	34,246	100,317	330	2,266
-	-	-	4,019	-	-	203,804	72,771	126,916	233	3,883
-	-	-	7,734	-	-	203,650	57,977	143,448	188	2,037
-	-	-	7,642	-	-	155,204	45,814	109,313	77	-
-	-	-	2,005	-	189	162,613	52,958	106,126	57	3,472
-	-	-	19,455	-	-	201,388	52,590	145,974	38	2,787
-	-	-	4,500	-	-	116,762	36,112	80,612	38	-
133	-	-	8,667	-	643	135,651	32,808	101,658	110	1,076
-	-	857	5,500	-	-	175,567	61,920	112,814	833	-
-	-	-	11,110	-	-	128,026	41,763	86,144	119	-
133	-	1,010	89,480	-	832	1,840,848	543,203	1,278,822	3,301	15,521

단위: 원 In Won

Agricultural Expenditures				기 타 경 업 지 출 Other Side Business Expenditures				
양 잡 비 Sericulture	농업노임 Wages	임 차 료 Rent	기 타 Others	소 계 Sub-Total	상공제조업 & Industry Commerce	서비스업 Services	인 산 물 Forestry	기 타 Others
-	2,736	8,233	3,021	52,955	14,931	38,024	-	-
-	71	453	1,925	53,519	15,258	37,734	-	527
3	1,966	375	5,446	88,869	27,217	61,372	-	280
-	2,653	2,757	4,616	132,598	50,208	79,572	-	2,818
-	10,022	15,776	6,373	104,554	35,576	67,191	353	1,435
-	13,298	10,320	3,691	87,374	32,434	54,940	-	-
-	4,498	4,525	9,544	80,805	33,945	44,006	-	2,854
-	5,551	104	1,953	81,352	37,624	41,557	-	2,171
-	4,494	1,233	3,251	46,899	18,617	28,282	-	-
-	13,261	21,608	2,557	76,755	18,174	57,915	-	667
-	8,664	23,607	3,198	67,198	30,283	36,815	24	76
-	13,337	7,055	2,326	47,769	17,594	30,174	-	-
3	80,551	96,046	47,901	920,647	331,861	577,582	377	10,828

4. 사 업 Non-Business

구 분 Classification	사 업 외 수 입				
	합 계	어업노임	어업외노임	금 료	임 대 료
월 Month	Total	Fishery Wages	Non-Fishery Wages	Salary	Rent
1	182,217	22,950	31,303	60,490	30,945
2	132,275	26,265	25,687	60,392	8,160
3	174,370	15,365	27,571	56,935	4,626
4	108,219	14,854	21,584	49,341	4,743
5	192,666	8,700	31,196	47,813	2,589
6	127,191	7,434	32,020	60,879	2,925
7	100,331	8,278	47,609	32,901	7,689
8	79,376	1,265	18,649	45,438	2,640
9	98,644	20,731	14,290	55,257	2,414
10	106,195	33,474	19,036	43,773	8,690
11	158,990	62,929	19,282	38,897	30,533
12	129,166	49,254	18,127	47,305	3,857
계 Total	1,589,640	271,499	306,354	599,421	109,811

5. 이 전 수 입 ; 조 세 Transferred Receipts ; Taxes & Public

구 분 Classification	이 전 수 입 Transferred				
	합 계	사 례 금	송 금 보조	기 증 보조	퇴 직 금
월 Month	Total	Remuneration	Subsidy by Family	Donation	Retirement Allowance
1	174,515	3,310	22,413	147,376	-
2	133,678	4,409	25,163	104,106	-
3	111,809	6,404	17,294	88,111	-
4	64,381	6,271	9,907	48,203	-
5	88,762	6,650	13,258	68,855	-
6	102,638	5,672	36,151	60,815	-
7	146,746	5,592	15,778	120,423	4,953
8	76,127	5,742	16,678	53,708	-
9	295,503	5,614	35,531	254,357	-
10	310,979	5,612	8,562	37,541	11,216
11	1,234,920	5,588	7,524	204,665	-
12	251,830	6,371	14,960	87,642	-
계 Total	2,991,888	67,235	223,219	1,275,802	16,169

외 수 지

Receipts & Expenditures

단위: 원 In Won

Non-Business Receipts			사업외지출 Non-Business Expenditures	
배 당 및 이 자	가 사 수 입	기 타	합 계	차 입 금 이 자
Dividend & Interest	Domestic Receipts	Others	Total	Interest
36,322	66	142	35,058	35,058
11,728	19	24	11,610	11,610
69,849	-	23	11,163	11,163
16,500	28	1,168	17,074	17,074
102,046	322	-	22,942	22,942
23,933	-	-	73,164	73,164
3,834	19	-	20,560	29,560
11,374	-	9	8,513	8,513
5,881	71	-	26,491	26,491
1,221	-	-	56,914	56,914
7,349	-	-	48,781	48,781
10,602	21	-	84,078	84,078
300,639	546	1,366	416,348	416,348

공 과 금 ; 분 가 지 출

Charges ; Branch Family Expenditures

단위: 원 In Won

Receipts	조 세 공 과 금 Taxes & Public Charges			분 가 지 출
피 해 배 상 금	합 계	조 세	공 과 금	Branch Family
Indemnities	Total	Taxes	Public Charges	Expenditures
1,415	3,891	2,877	1,014	66,509
-	1,037	315	722	-
-	5,933	5,759	174	-
-	742	554	189	97,710
-	805	626	179	-
-	35,665	35,239	426	-
-	2,465	1,953	513	11,236
-	1,605	505	1,101	23,697
-	5,083	4,763	320	-
248,048	11,079	11,059	20	6,405
1,017,143	1,876	822	1,054	30,952
142,857	8,606	4,872	3,735	109,524
1,409,463	78,787	69,344	9,447	346,033

6. 재 산

Property Receipts

6-1 재산적수입 Receipts from Disposal of Property

구분 Classi- fication	합 계	고 정 자 산 매 각 Fixed Assets Disposed									유 통 자	
		소 계	토 지	건 물	어 신	대 어 구	대 농 구	대 동 물	대 식 물	소 계	유 가 증 권 매 각	
월 Month	Total	Sub-Total	Land	Building	Fishing Boat	Big Gear	Agr. Implement	Big Animal	Big Plant	Sub-Total	Securities	
1	1,512,838	76,958	68,019	-	5,660	-	1,651	1,627	-	999,970	-	
2	1,239,466	11,915	-	-	-	-	-	11,915	-	1,008,966	-	
3	1,119,143	119,285	63,350	-	45,794	-	-	10,140	-	705,652	7,009	
4	1,113,705	105,327	97,710	-	1,869	-	-	5,748	-	779,662	-	
5	1,330,962	74,136	-	-	63,084	-	9,626	1,425	-	1,107,107	23,364	
6	1,160,163	38,340	-	-	35,377	708	-	2,255	-	926,891	1,811	
7	1,006,421	377	-	-	-	-	-	377	-	885,218	1,772	
8	996,512	474	-	-	-	-	-	474	-	854,745	-	
9	2,300,624	320,905	-	-	276,190	-	-	44,714	-	714,898	-	
10	1,473,585	442,857	-	-	442,857	-	-	-	-	936,799	2,250	
11	1,862,924	561,571	185,714	-	375,238	-	-	619	-	1,144,067	4,443	
12	1,710,778	117,905	35,714	-	76,190	-	-	6,000	-	1,238,063	5,952	
계 Total	16,827,121	1,870,050	450,507	-	1,322,259	708	11,277	85,294	-	11,302,038	46,601	

6-2 재산적지출 Expenditures for Procurement of Property

구분 Classi- fication	합 계	고 정 자 산 구 입 Fixed Assets Purchased									유 통 자	
		소 계	토 지	건 물	어 신	대 어 구	대 농 구	대 동 물	대 식 물	소 계	유 가 증 권 매 각	
월 Month	Total	Sub-Total	Land	Building	Fishing Boat	Big Gear	Agr. Implement	Big Animal	Big Plant	Sub Total	Securities	
1	1,626,705	258,895	169,811	-	15,099	12,736	50,306	10,943	-	1,145,972	24	
2	1,240,097	150,878	-	656	69,283	67,250	717	12,972	-	943,701	630	
3	1,132,244	223,237	-	26,829	85,514	54,579	56,315	-	-	769,616	168	
4	1,604,421	257,739	60,095	60,070	45,607	28,949	62,645	374	-	1,193,896	7,477	
5	2,139,502	465,683	-	277,033	120,607	21,145	46,641	257	-	1,432,304	67,871	
6	1,750,308	258,573	4,151	1,326	62,069	170,934	19,952	142	-	1,048,634	259	
7	1,431,506	235,799	5,189	103,432	30,024	12,741	73,400	11,014	-	1,057,078	-	
8	936,387	202,556	-	60,427	83,384	30,782	21,565	6,398	-	689,480	-	
9	3,129,746	1,585,277	-	393,871	1,093,619	4,952	65,263	27,571	-	1,229,734	-	
10	3,001,612	118,712	-	62,563	11,429	14,752	13,301	16,667	-	2,286,173	-	
11	3,629,672	975,287	591,681	345,000	12,862	6,890	18,854	-	-	2,253,617	-	
12	2,587,923	514,871	282,557	84,376	20,571	88,820	38,546	-	-	1,477,234	11,667	
계 Total	24,210,123	5,247,507	1,113,484	1,415,583	1,650,068	514,530	467,505	86,338	-	15,527,439	88,096	

적 수 지 & Expenditures

단위 : 원 In Won

산 감 소				차 입 금 증 가					Increase of Liabilities			가수금품 수 입
예저금인출	계및보험금	대여금부 회 수	용도미정 현물인출	전기이월금	소 계	수 협	농(축)협	기타금융기관 Other Financial Institution	농·어가 Farm or Fishery Household	기 타	가수금품 수 입	
Time Deposit & Savings	Installment & Insurance	Loan	Material	Money Carried Over	Sub Total	Fisheries Cooperatives	Agriculture Cooperatives	Other Financial Institution	Farm or Fishery Household	Others		Suspense Receipts
493,189	86,146	15,566	3,195	401,874	435,910	111,321	14,151	33,019	91,675	185,745	-	
537,659	15,188	61,797	3,526	390,796	218,585	28,302	3,302	8,255	38,915	139,811	-	
344,395	2,430	39,065	5,926	306,826	294,206	98,131	26,168	-	42,523	127,383	-	
386,176	9,603	68,692	8,831	306,361	228,715	16,355	103,248	54,206	42,056	12,850	-	
538,397	96,555	4,206	2,877	441,707	149,720	-	76,402	-	71,495	1,822	-	
468,791	47,409	-	6,875	402,005	194,932	88,679	33,019	-	62,054	11,179	-	
363,078	20,967	4,717	2,033	492,651	120,825	14,151	61,321	10,377	21,698	13,278	-	
355,877	43,744	47,393	4,628	403,102	141,293	4,739	80,606	12,464	24,645	18,839	-	
373,598	7,648	-	2,284	331,367	1,264,821	352,762	138,095	150,000	288,952	335,011	-	
484,989	78,808	4,762	4,442	361,550	93,929	-	44,286	-	23,190	26,452	-	
602,279	47,289	112,421	6,039	371,597	157,286	30,952	15,238	11,905	78,333	20,857	-	
690,713	82,878	2,238	5,100	451,182	354,810	73,810	109,524	151,476	5,714	14,286	-	
5,639,141	538,665	360,857	55,756	4,661,018	3,855,032	819,202	705,360	431,702	791,250	907,513	-	

단위 : 원 In Won

산 증 가				차 입 금 감 소					Decrease of Liabilities			가수금품 반 체
예저금에입	계및보험금 지	대여금부 대 여	용도미정 현물에입	차기이월금	소 계	수협만체	농(축)협 만 체	기타금융기관 만체	농·어가 만체	기 타	가수금품 반 체	
Time Deposit & Savings	Installment & Insurance	Loan	Material	Money Carried Over	Sub-Total	Fisheries Cooperatives	Agriculture Cooperatives	Other Financial Institution	Farm or Fishery Household	Others		Suspense Payments
588,080	59,706	103,302	4,088	390,773	217,122	10,377	96,753	4,060	80,849	25,082	4,717	
329,654	64,421	238,679	2,935	307,381	145,519	83,491	24,057	292	34,104	3,575	-	
383,528	64,028	12,897	3,098	305,897	139,364	24,766	30,374	8,467	62,897	12,860	25	
600,027	72,286	63,084	9,472	441,550	152,580	87,883	10,748	-	20,794	33,155	206	
849,362	72,753	33,645	7,654	401,018	241,514	47,196	74,766	53,467	46,028	20,057	-	
457,637	88,637	4,717	4,731	492,651	443,101	125,099	41,887	38,804	29,717	207,594	-	
537,753	83,732	21,226	1,519	412,847	138,630	32,642	21,226	10,660	15,929	58,172	-	
248,663	98,153	4,739	5,450	332,474	44,351	5,687	26,402	190	1,422	10,651	-	
675,534	85,091	83,333	24,227	361,550	314,735	252,129	-	14,286	5,619	42,701	-	
1,832,882	71,272	4,762	5,613	371,644	596,727	248,419	29,952	26,338	46,119	245,898	-	
1,680,792	78,987	10,000	35,536	448,302	400,768	196,814	35,414	19,048	77,286	72,206	-	
890,659	76,739	103,381	6,111	388,676	595,818	279,984	126,667	75,381	69,004	44,782	-	
9,074,571	915,805	683,765	110,434	4,654,763	3,430,229	1,394,487	518,246	250,993	489,768	776,733	4,948	

7. 가
Living

구분 Classification	합계	음식물비								
		소계	곡물류	육류	수산물	유·탄	해조류	채소류	과일	조미료
월 Month	Total	Sub-Total	Cereals	Meat	Marine Products	Milk & Eggs	Seaweeds	Vegetables	Fruits	Spices
1	927,743	193,509	53,662	17,730	26,675	3,550	4,273	7,022	18,493	8,930
2	812,223	181,634	51,269	19,680	18,550	3,130	3,297	7,797	19,814	8,567
3	803,545	168,442	54,349	13,626	21,366	6,465	3,074	9,346	6,875	9,456
4	754,198	186,663	59,097	14,682	25,820	4,522	2,814	15,337	5,335	10,920
5	735,304	186,766	54,221	14,061	23,476	8,932	1,926	19,011	4,569	11,657
6	682,973	181,348	52,610	12,525	22,096	3,562	1,700	23,644	5,146	13,070
7	627,424	177,577	51,169	14,628	19,008	2,779	1,585	26,847	8,195	12,176
8	653,572	186,064	59,338	15,340	21,314	2,783	1,354	20,795	9,539	13,395
9	747,139	210,963	51,813	19,273	24,082	3,346	1,810	16,660	21,452	22,901
10	646,671	203,012	58,251	15,340	24,294	3,091	2,073	13,990	15,165	19,066
11	987,604	249,639	93,927	12,926	27,220	2,665	3,242	19,294	16,172	21,984
12	781,816	232,919	63,082	17,098	25,693	2,717	3,409	24,746	14,932	21,456
계 Total	9,160,212	2,358,536	702,788	186,909	279,594	47,642	30,557	204,489	145,687	173,578

구분 Classification	소계	Clothing & Footwear					교육비			
		의복및양말	포복류	신발류	장신구	기타	소계	남부금	교재대	락용품
월 Month	Sub-Total	Clothing	Cloth	Footwear	Luxuries	Others	Sub-Total	Tuition & Misc. Fee	Teaching Materials	School Things
1	75,619	48,511	1,493	9,814	14,670	1,131	59,215	53,533	4,271	1,412
2	58,054	43,129	794	8,553	4,708	869	90,156	77,285	9,615	3,256
3	58,606	43,020	129	8,281	5,657	1,520	167,992	143,267	18,948	5,777
4	57,192	44,991	923	7,000	2,977	1,300	64,860	54,145	6,776	3,939
5	66,725	50,084	1,748	7,373	6,216	1,305	83,744	76,745	4,221	2,778
6	50,716	35,976	734	8,613	4,221	1,172	72,897	63,444	5,364	4,089
7	41,534	30,559	88	6,447	3,282	1,158	62,126	54,111	5,177	2,838
8	39,333	19,717	793	9,082	8,463	1,278	137,000	128,114	5,660	3,225
9	58,222	41,497	1,307	10,190	5,139	1,090	87,319	79,098	4,680	3,540
10	44,795	31,448	933	7,263	3,432	1,719	60,659	51,260	5,303	4,096
11	63,892	50,065	205	9,743	2,786	1,093	92,251	82,739	5,730	3,782
12	74,540	58,589	124	10,130	4,402	1,295	66,287	56,818	5,392	4,077
계 Total	690,228	497,586	9,271	102,489	65,953	14,930	1,044,506	920,559	81,137	42,809

계 비
Expenses

단위 : 원 In Won

Food						주 거 비 Housing				광 열 수 도 비 Fuel, Light & Water Charges
가공식품 Processed Food	제과류 Confectioneries	음료 Soft Drinks	주류 Strong Drinks	외식비 Eating out	기타 Others	소계 Sub-Total	주택수리 House Mending	가구자재 Furniture & Utensils	기타 Others	
12,425	7,845	5,383	10,626	16,099	798	60,808	6,660	13,959	40,188	39,929
9,985	6,218	6,105	10,657	15,991	576	41,282	10,200	7,037	24,045	34,285
11,010	6,107	5,790	7,057	13,115	805	32,983	13,381	5,779	13,822	31,961
10,092	6,413	6,571	8,010	16,070	981	93,401	35,010	5,590	52,801	27,933
8,963	7,616	7,572	7,611	16,757	395	56,743	16,863	12,661	27,217	24,300
8,577	6,674	8,753	9,258	13,049	585	69,393	9,378	13,428	46,587	22,210
7,466	6,304	8,411	8,389	10,112	508	81,273	17,654	15,498	48,120	20,923
7,568	6,688	6,908	8,940	11,633	470	40,977	6,671	7,872	26,433	19,904
9,824	6,775	8,740	9,980	13,455	851	47,732	7,860	12,011	27,861	26,012
9,457	6,314	8,848	9,864	16,090	1,168	37,327	14,850	3,018	19,460	37,751
9,185	6,303	7,069	9,001	19,297	1,354	93,689	22,614	30,743	40,333	46,618
13,249	7,978	7,236	9,432	21,147	744	24,181	3,651	6,870	13,661	47,624
117,801	81,235	87,386	108,825	182,815	9,235	679,789	164,792	134,466	380,528	379,450

단위 : 원 In Won

의 료 비 Medical Care				가 계 잡 비 Other Living Expenses						
소 계 Sub-Total	의 약 비 Medicine	병원비 Hospital Charges	기 타 Others	소 계 Sub-Total	교통통신비 Transportation & Communication	관혼상례비 Ceremonies	교양오락비 Culture & Recreation	미용위생비 Beauty & Sanitation	교제증여비 Entertainment	기 타 Others
59,426	23,620	22,364	13,442	439,236	44,446	208,070	10,764	21,366	115,831	38,759
45,043	19,139	14,928	10,977	361,769	42,613	112,303	8,742	17,556	154,563	25,992
52,076	19,253	20,497	12,327	291,487	49,479	59,371	7,505	16,258	129,639	29,235
45,553	21,726	12,325	11,503	278,595	52,088	23,759	6,937	16,543	150,870	28,398
42,864	20,898	10,351	11,616	274,162	43,981	28,480	11,644	16,856	117,344	55,857
56,461	23,416	21,824	11,221	229,947	44,357	65,523	5,720	16,734	68,562	29,051
57,387	23,551	22,290	11,545	186,606	43,447	38,673	9,219	15,887	56,775	22,604
46,646	16,799	19,251	10,596	183,649	49,209	34,082	10,715	13,661	58,669	17,312
47,600	19,233	16,981	11,386	268,292	43,499	77,754	8,510	16,434	88,037	34,057
48,012	18,407	14,918	14,687	215,115	46,570	16,659	8,466	17,022	108,443	17,955
56,104	20,148	25,607	10,349	385,410	50,930	169,759	7,897	18,608	115,157	23,060
53,749	31,091	11,227	11,431	282,515	46,253	55,588	14,789	20,817	122,884	22,185
610,921	257,281	212,563	141,080	3,396,783	556,872	890,021	110,908	207,742	1,286,774	344,465

8. 어 가 노

Labor Hours of

<사업별 By Business>

구분 Classification	합 계			어업								
				어업			양식업			기타		
	Total			Fishing Fishery			Aquaculture			Other Fishery		
월 Month	계	남자	여자	소계	남자	여자	소계	남자	여자	소계	남자	여자
	Total	Male	Female	Sub-Total	Male	Female	Sub-Total	Male	Female	Sub-Total	Male	Female
1	183	122	61	99	84	15	17	7	10	9	6	3
2	178	118	60	84	71	13	18	8	10	7	1	6
3	212	140	72	98	79	19	14	5	9	10	2	8
4	241	158	83	137	110	27	12	5	7	12	2	10
5	284	187	97	148	120	28	7	3	4	11	2	9
6	268	183	86	147	119	28	5	3	2	11	2	9
7	236	165	70	143	116	27	3	1	2	6	1	5
8	200	131	69	106	81	25	4	2	2	8	1	6
9	247	178	69	151	126	25	5	3	2	7	1	6
10	278	202	76	154	128	26	4	2	2	7	2	5
11	271	191	80	149	126	23	6	3	3	7	1	6
12	189	134	55	108	92	16	10	5	5	3	1	3
계 Total	2,787	1,909	878	1,524	1,252	272	105	47	58	98	22	76

<고용별 By Employment>

단위: 시간 In Hour

구분 Classification	합 계			가족			고용								
							연고			임시고			교환		
	Total			Family Labor			Annual Employment			Temporary Employment			Exchange Labor		
월 Month	계	남자	여자	소계	남자	여자	소계	남자	여자	소계	남자	여자	소계	남자	여자
	Total	Male	Female	Sub-Total	Male	Female	Sub-Total	Male	Female	Sub-Total	Male	Female	Sub-Total	Male	Female
1	183	122	61	110	67	43	18	18	-	53	36	17	3	1	1
2	178	118	60	108	65	43	18	18	-	49	33	16	2	1	1
3	212	140	72	135	82	53	37	37	-	39	21	18	2	1	1
4	241	158	83	157	96	61	32	32	-	51	30	21	1	-	1
5	284	187	97	192	117	75	44	44	-	44	25	19	3	1	3
6	268	183	86	186	116	70	45	45	-	34	21	13	3	1	2
7	236	165	70	156	95	61	38	38	-	39	32	7	3	1	2
8	200	131	69	143	84	59	21	21	-	34	26	8	2	-	2
9	247	178	69	152	94	58	53	53	-	40	30	10	2	1	1
10	278	202	76	180	115	65	64	63	1	33	23	10	2	1	1
11	271	191	80	176	115	61	57	57	-	35	17	18	2	1	1
12	189	134	55	121	78	43	42	42	-	25	13	12	1	1	-
계 Total	2,787	1,909	878	1,816	1,124	692	469	468	1	476	307	169	26	10	16

등 투 하 량

Fishery Household

단위 : 시간 In Hour

Fishery						Side Business					
어로서설및어구보수 Fishing Facilities & Gear Repair			수산제조가공 Fisheries Processing			농업 Agriculture			기타 Other Side Business		
소 계	남 자	여 자	소 계	남 자	여 자	소 계	남 자	여 자	소 계	남 자	여 자
Sub-Total	Male	Female	Sub-Total	Male	Female	Sub-Total	Male	Female	Sub-Total	Male	Female
46	22	24	1	-	1	7	2	5	5	3	3
49	29	20	3	1	2	11	6	5	7	4	3
62	40	22	4	2	2	18	8	10	5	2	2
45	26	19	4	1	3	27	12	15	4	2	2
48	27	21	3	2	1	60	28	32	6	4	2
42	27	15	-	-	-	58	27	30	6	4	2
33	22	11	1	1	-	41	18	23	8	6	2
38	28	10	1	1	-	38	16	22	5	2	2
38	26	12	5	5	-	38	15	23	3	2	2
52	39	13	3	3	-	54	26	28	4	2	2
65	40	25	3	2	1	36	17	20	5	2	3
43	26	17	1	-	1	19	7	12	5	3	2
561	352	209	29	18	11	407	182	225	63	36	27

9. 어 업 생 산 량

Fishery Products

단위 : kg In kg

구 분 Classi- fication	합 계	어 로 Fishing Fishery						양 식 Aquaculture Fishery			
		소 계	어 류	갑 각 류	연 체 동물	기 타 수 산 동물 Other Aquatic Animals	해 조 류	소 계	해 조 류	연 체 동물	기 타
월 Month	Total	Sub-Total	Fishes	Crustacea	Molluscs	기 타 수 산 동물 Other Aquatic Animals	Seaweeds	Sub-Total	Seaweeds	Molluscs	Others
1	572	408	193	11	182	21	1	163	112	12	39
2	553	339	87	7	221	16	8	214	173	19	22
3	561	275	112	10	130	12	11	286	177	40	69
4	780	563	256	87	186	24	10	217	129	12	76
5	806	673	292	170	99	21	91	133	58	3	72
6	720	677	252	186	144	16	79	42	-	16	26
7	506	496	191	166	111	17	11	10	-	4	6
8	282	272	101	43	109	8	11	11	-	3	8
9	915	909	105	613	183	7	1	6	-	5	1
10	1,491	1,488	142	869	461	6	10	4	2	2	-
11	679	661	160	253	237	11	-	18	13	5	-
12	714	629	127	116	372	9	5	85	63	21	1
계 Total	8,579	7,390	2,018	2,531	2,435	168	238	1,189	727	142	320

V. 양 식 업 가 구

1. 주 요 지 표

구 분 Classification	어 가 소 득 (A) Fishery House- hold Income	어 업 소 득 Fishery Income	어 업 외 소 득 Non-Fishery Income			
			소 계 Sub-Total	농 업 Agr. Income	기 타 경 업 Other Side Bu- siness Income	사 업 외 Non-Business Income
1992	10,979,476	4,972,420	4,516,760	2,521,433	541,836	1,453,491
1991	11,059,768	5,482,680	3,570,518	2,276,243	317,925	976,350
'92 / '91	99.3	90.7	126.5	110.8	170.4	148.9

구 분 Classifi- cation 월 Month	어 가 소 득 Fishery Household Income			어 업 소 득 Fishery Income			어 업 Sub-Total 계			
	수 입 Receipts	지 출 Expend- itures	소 득 Income	수 입 Receipts	지 출 Expend- itures	소 득 Income	수 입 Receipts	지 출 Expend- itures	소 득 Income	수 입 Receipts
1	2,449,127	765,341	1,683,786	1,677,600	576,655	1,100,945	572,283	188,686	383,597	275,977
2	1,707,663	773,340	934,323	1,194,622	608,453	586,169	373,450	164,887	208,563	119,889
3	1,461,607	727,961	733,646	833,829	336,014	497,815	481,988	391,947	90,041	243,119
4	1,580,350	650,623	929,727	1,072,627	407,323	665,304	460,028	243,300	216,728	204,616
5	1,833,666	553,266	1,280,400	907,365	345,152	562,213	872,053	208,114	663,939	207,588
6	1,236,195	713,953	522,242	716,985	462,296	254,689	460,956	251,657	209,299	176,796
7	1,338,328	458,805	879,523	257,636	201,252	56,384	759,137	257,553	501,584	403,748
8	805,503	372,273	433,230	194,867	173,532	21,335	535,162	198,741	336,421	299,763
9	948,470	489,746	458,724	378,399	382,575	△4,176	450,765	107,171	343,594	201,795
10	1,053,577	436,298	617,279	532,799	269,451	263,348	432,830	166,847	265,983	218,064
11	1,425,772	459,039	966,733	561,276	259,058	302,218	745,033	199,981	545,052	556,390
12	2,386,594	672,751	1,713,843	1,490,750	411,514	1,079,236	774,116	261,237	512,876	436,490
소 계 Sub-Total	18,226,852	7,073,396	11,153,456	9,818,755	4,433,275	5,385,480	6,917,801	2,640,121	4,277,680	3,344,235
재 고 량 Inventory	38,390	-	38,390	△21,410	-	△21,410	59,800	-	59,800	59,800
감 가 상 각 비 Depreciation	-	552,140	△552,140	-	391,120	△391,120	-	161,020	△161,020	-
재 고 생산 자 재 Productive Mater- ials Inventory	-	2,130	△2,130	-	530	△530	-	1,600	△1,600	-
대 동 물 증 식 Increase in Liv. Animals	334,860	-	334,860	-	-	-	334,860	-	334,860	334,860
대 식 물 증 식 Increase in Liv. Plants	7,040	-	7,040	-	-	-	7,040	-	7,040	7,040
합 계 Total	18,607,142	7,627,666	10,979,476	9,797,345	4,824,925	4,972,420	7,319,501	2,802,741	4,516,760	3,745,935

Fishery Households of Shallow-Sea Culture

Major Indicators of Fishery Household Economy

단위: 원 In Won

이 전 수 입 Transferred Receipts	조세공과금 (B) Taxes & Public Charges	가치분소득 (A-B) Disposable Income	가계비지출 (C) Living Expenses	분 가 지 출 (D) Branch Family Expenditures	어 가 경 제 잉 여 A - (B+C+D) Surplus
1,490,296	85,679	10,893,797	8,355,124	16,327	2,522,346
2,006,570	72,398	10,987,370	8,203,761	118,256	2,665,353
74.3	118.3	99.2	101.9	13.8	94.6

외 소 득 Non-Fishery Income									이전수입 Transferred Receipts	조세공과금 Taxes & Public Charges	가계비지출 Living Expenses
업 소 득 Agriculture			기 타 경 업 Other Side Business			사 업 외 Non-Business					
지 출 소 득 Expend- itures	수 입 소 득 Receipts	지 출 소 득 Expend- itures	수 입 소 득 Receipts	지 출 소 득 Expend- itures	수 입 소 득 Receipts	지 출 소 득 Expend- itures	수 입 소 득 Receipts				
52,130	223,847	140,256	64,283	75,973	156,050	72,273	83,777	199,244	5,227	859,798	
29,153	90,736	137,386	120,499	16,887	116,175	15,235	100,940	139,591	2,299	789,213	
66,040	177,079	105,882	295,669	△189,787	132,987	30,238	102,749	145,790	4,131	840,444	
71,558	133,058	114,952	157,180	△42,228	140,460	14,562	125,898	47,695	1,105	656,510	
123,802	83,786	459,940	61,742	398,198	204,525	22,570	181,955	54,248	10,166	618,110	
125,613	51,183	107,993	67,573	40,420	176,167	58,471	117,696	58,254	18,900	592,590	
112,185	291,563	192,601	120,278	72,323	162,788	25,090	137,698	321,555	6,031	552,026	
127,733	172,030	86,326	49,748	36,578	149,073	21,260	127,813	75,474	1,239	651,227	
64,698	137,097	66,699	29,751	36,948	182,271	12,722	169,549	119,306	4,233	672,138	
114,265	103,799	65,588	36,082	29,506	149,178	16,500	132,678	87,948	18,719	657,298	
110,713	445,677	48,661	47,227	1,434	139,982	42,041	97,941	119,463	7,056	713,959	
63,992	372,498	145,734	80,150	65,584	191,892	117,095	74,797	121,728	6,573	751,811	
1,061,882	2,282,353	1,672,018	1,130,182	541,836	1,901,548	448,057	1,453,491	1,490,296	85,679	8,355,124	
-	59,800	-	-	-	-	-	-	-	-	-	
161,020	△161,020	-	-	-	-	-	-	-	-	-	
1,600	△1,600	-	-	-	-	-	-	-	-	-	
-	334,860	-	-	-	-	-	-	-	-	-	
-	7,040	-	-	-	-	-	-	-	-	-	
1,224,502	2,521,433	1,672,018	1,130,182	541,836	1,901,548	448,057	1,453,491	1,490,296	85,679	8,355,124	

2. 어업 수입
Fishery Receipts

2-1 어업 수입 Fishery Receipts

구분 Classification	합계	어업수입 Fishing Fishery							양식수입		
		소계	어류	갑각류	연체동물	기타수산물 Other Aquatic Animals	해조류	소계	해조류	연체동물	
월 Month	Total	Sub-Total	Fishes	Crustacea	Molluscs		Seaweeds	Sub-Total	Seaweeds	Molluscs	
1	1,677,600	67,760	18,873	2,929	44,069	1,567	322	1,246,591	952,547	198,126	
2	1,194,622	45,272	3,310	1,570	36,507	1,846	2,039	842,814	635,129	130,959	
3	833,829	79,192	20,574	1,967	55,895	241	515	553,190	311,541	138,698	
4	1,072,627	116,229	39,229	3,481	68,662	504	4,353	693,685	210,164	147,738	
5	907,365	131,989	49,301	14,816	66,250	1,245	378	583,072	154,746	193,495	
6	716,985	137,960	52,996	22,258	61,841	866	-	239,583	65,256	84,461	
7	257,636	118,085	47,328	27,550	38,280	3,949	978	98,067	11,025	32,980	
8	194,867	112,603	54,192	16,105	36,144	6,162	-	56,128	7,152	19,157	
9	378,399	122,344	45,131	18,008	54,032	4,204	969	234,752	597	92,157	
10	532,799	183,137	64,468	19,008	95,953	2,541	1,167	273,388	195	24,371	
11	561,276	136,911	48,581	6,248	65,530	16,441	111	285,653	131,972	83,376	
12	1,490,750	96,006	27,144	2,694	51,973	13,742	453	1,090,911	811,307	212,565	
계 Total	9,818,755	1,347,488	471,127	136,634	675,136	53,308	11,285	6,197,834	3,291,631	1,358,083	

2-2 어업지출 Fishery Expenditures

구분 Classification	합계	어업지출 Fishing Fishery										
		소계	이료대	얼음대	어자상대 Fish-Box	연료비	선수공비 Equipment for Fishing	어구구입 보수 & Repair	노임	임차료	위판수수료 Selling Commissions	기타
월 Month	Total	Sub-Total	Bait	Ice		Fuel		Buying Gear & Repair	Wages	Rent		Others
1	576,655	33,474	1,925	-	157	6,109	234	21,612	1,482	-	1,571	384
2	608,453	13,433	3,565	-	-	1,973	663	6,418	-	-	697	117
3	336,014	20,404	2,438	-	-	2,932	493	13,966	24	-	192	359
4	407,323	27,360	4,952	-	-	5,081	429	13,522	2,552	-	140	685
5	345,152	19,896	4,712	-	4	4,132	653	7,316	1,167	633	473	806
6	462,296	24,573	3,638	5	-	4,612	470	14,149	281	-	892	527
7	201,252	20,684	2,164	-	-	4,004	1,431	12,444	-	12	457	171
8	173,532	18,376	754	-	-	4,554	109	10,127	2,120	-	468	244
9	382,575	22,807	1,226	10	-	3,928	2,289	12,508	1,875	137	504	329
10	269,451	27,656	1,461	-	-	6,604	2,879	12,799	1,539	66	1,028	1,281
11	259,058	16,703	1,012	-	-	4,173	889	8,578	1,063	91	609	287
12	411,514	38,889	1,553	-	-	6,607	1,687	23,440	831	8	4,705	57
계 Total	4,433,275	284,255	29,400	15	161	54,709	12,226	156,879	12,934	947	11,736	5,247

수 지
& Expenditures

단위: 원 In Won

Aquaculture Fishery			수 산 가 공 수 입 Fisheries Processing																												
어	류	종	패	기	타	소	계	소	진	품	염	건	품	자	건	품	염	신	정	품	해	조	제	품	꽃	·	한	천	기	타	
Fishes	Seed	Shell	Others	Sub-Total	Dried	Salted & Dried	Cooked	Pickled & Preserved	Dried Seaweeds	Hijiki & Agar	Others																				
93,236	-	-	2,683	363,248	-	-	-	11,905	351,344	-	-																				
76,726	-	-	-	306,536	-	-	-	-	306,536	-	-																				
78,649	17,388	-	6,714	201,447	-	-	-	-	201,447	-	-																				
115,934	217,475	-	2,372	262,713	-	-	-	30,984	231,730	-	-																				
169,094	65,670	-	67	192,303	-	-	-	-	192,303	-	-																				
72,213	16,587	-	1,066	339,442	-	-	-	-	339,442	-	-																				
25,445	-	-	28,617	41,485	-	-	-	-	41,485	-	-																				
25,800	-	-	4,019	26,136	926	-	-	4,705	20,505	-	-																				
136,965	1,235	-	3,798	21,303	568	-	-	20,066	669	-	-																				
243,791	-	-	5,031	76,273	553	-	-	3,086	72,634	-	-																				
56,070	14,236	-	-	138,712	446	-	-	47,727	90,538	-	-																				
67,039	-	-	-	303,833	-	-	-	19,927	283,907	-	-																				
1,161,162	332,591	-	54,367	2,273,431	2,493	-	-	138,400	2,132,540	-	-																				

단위: 원 In Won

양 식 지 출 Aquaculture Fishery							수 산 가 공 지 출 Fisheries Processing																		
소	계	종	묘	양	식	지	출	소	계	가	공	지	출	소	계	가	공	지	출	소	계	가	공	지	출
Sub-Total	Seeding	Facilities & Repair	Wages	Fuel	Feed	Others	Sub-Total	Materials for Processing	Facilities & Repair	Wages	Fuel	Others	Sub-Total	Materials for Processing	Facilities & Repair	Wages	Fuel	Others	Sub-Total	Materials for Processing	Facilities & Repair	Wages	Fuel	Others	
449,396	20,513	42,483	176,845	23,073	17,546	168,937	93,785	6,087	17,524	39,793	13,900	16,480	271,990	5,244	13,201	146,936	19,591	8,237	78,780	323,030	127,451	4,545	29,925	135,436	25,673
214,591	35,102	17,154	70,292	14,362	5,402	72,278	101,019	27,220	6,935	45,719	15,146	5,998	215,429	22,596	16,139	107,222	12,118	14,906	42,448	164,534	72,861	3,617	78,176	7,560	2,321
159,445	14,824	38,026	63,464	9,153	12,906	21,071	165,810	73,469	2,706	84,746	1,992	2,897	257,253	140,930	44,700	27,591	10,687	19,855	13,490	180,470	103,689	20,000	54,357	1,456	969
130,263	20,082	45,989	30,117	8,916	15,494	9,666	50,305	-	39,415	10,453	423	14	135,259	9,963	50,732	32,768	10,831	23,473	7,491	19,898	332	19,361	205	-	-
330,366	128,465	76,103	65,583	14,062	20,297	25,855	29,402	-	18,704	7,854	786	2,058	232,403	62,570	34,909	62,730	18,461	36,967	16,766	9,392	4,198	4,313	123	758	-
178,148	13,718	36,081	59,650	22,631	25,868	20,200	64,207	32,149	3,802	8,958	4,020	15,279	288,179	9,947	33,666	124,783	18,137	18,327	83,320	84,447	3,798	11,321	15,788	16,930	36,611
2,862,722	483,954	449,183	967,981	182,022	219,278	560,302	1,286,299	451,254	152,243	376,097	198,407	108,300													

3. 결 업 Side Business

3-1 결 업 수 입 Side Business Receipts

구 분 Classifi- cation	합 계	농 업 수 입												
		소 계	미 국	내 국	유	잡	국	두	유	서	유	채 소 유	과 실 유	특 용 작 물
월 Month	Total	Sub-Total	Rice	Wheat & Barley	Misc. Grains	Pulses	Potatoes	Vegetables	Fruits	Special Crops				
1	416,233	275,977	116,541		12	-	5,223	1,928	117,929	6	18,169			
2	257,275	119,889	81,016		1	-	1,637	1,053	7,078	53	1,796			
3	349,001	243,119	118,866		3	24	1,457	602	35,558	-	1,687			
4	319,568	204,616	141,645		-	25	1,238	459	23,782	-	1,541			
5	667,528	207,588	75,554		-	110	2,123	1,242	51,477	-	1,431			
6	284,789	176,796	45,440	12,914	1,365	2,208	6,211	79,180	910	736				
7	596,349	403,748	55,631	211,318	311	287	130	91,102	662	4,224				
8	386,089	299,763	64,905	-	628	2,243	135	78,174	143	905				
9	268,494	201,795	93,043		8	82	23,608	5,674	48,627	1,239	8,165			
10	283,652	218,064	113,823		6	12	14,518	2,243	44,997	8,589	7,906			
11	605,051	556,390	434,862		-	41	25,367	3,755	36,882	22,021	19,073			
12	582,224	436,490	326,128		-	-	7,537	2,785	82,593	190	9,259			
계 Total	5,016,253	3,344,235	1,667,454	224,262	2,598	87,446	26,217	697,379	33,813	74,892				

3-2 결 업 지 출 Side Business Expenditures

구 분 Classifi- cation	합 계	농 업 지 출								
		소 계	종 모 대	비 료 대	농 약 대	농 구 비	영 농 경 령 비	동 물 비	사 료 대	
월 Month	Total	Sub-Total	Seed & Seedling	Fertilizer	Pesticide	Implements	Fuel & Light	Animal	Feed	
1	116,413	52,130	1,810	4,097	8,118	3,026	985	1,698	17,284	
2	149,652	29,153	4,980	4,229	1,712	796	350	2,677	10,564	
3	361,709	66,040	3,909	7,866	1,351	2,062	2,535	26,447	15,367	
4	228,738	71,558	8,678	17,763	4,526	6,009	2,836	4,014	11,516	
5	185,544	123,802	11,074	19,272	9,241	7,041	3,999	6,701	43,198	
6	193,186	125,613	2,225	10,233	18,546	4,985	2,172	10,407	8,860	
7	232,463	112,185	2,129	5,430	22,539	5,803	3,787	14,673	14,224	
8	177,481	127,733	3,192	2,267	18,443	6,096	3,627	7,900	77,912	
9	94,449	64,698	923	9,321	9,329	3,816	1,729	9,821	8,844	
10	150,347	114,265	2,560	7,038	3,696	6,710	3,905	7,501	22,432	
11	157,940	110,713	4,151	3,586	4,801	2,810	1,798	2,004	16,549	
12	144,142	63,992	835	5,634	7,058	819	1,225	673	20,721	
계 Total	2,192,064	1,061,882	46,486	96,736	109,360	49,973	28,948	94,516	267,471	

수 지

Receipts & Expenditures

단위: 원 In Won

Agricultural Receipts					기 타 겸 업 수 입 Other Side Business Receipts					
묘목 및 화초류 Floriculture	농산고공품 Handicrafts	농산부산물 기 By-Products	축산물 Livestock Products	양잠 Sericulture	기타 Others	소계 Sub-Total	상공제조업 Commerce & Industry	서비스업 Services	임산물 Forestry	기타 Others
-	-	55	16,115	-	-	140,256	45,199	91,752	130	3,175
-	-	-	27,254	-	-	137,386	45,236	89,178	2,972	-
327	-	-	84,595	-	-	105,882	44,811	58,560	2,511	-
5	-	-	35,790	-	131	114,952	42,706	71,783	340	123
1,727	457	-	73,467	-	-	459,940	415,259	44,348	321	12
656	287	-	26,889	-	-	107,993	58,010	49,057	925	-
-	-	-	40,082	-	-	192,601	33,965	158,023	384	230
-	-	-	152,630	-	-	86,326	43,591	42,309	33	393
-	198	-	16,778	-	4,374	66,699	50,744	15,922	33	-
-	123	370	25,476	-	-	65,588	38,695	26,825	68	-
-	-	-	14,388	-	-	48,661	26,033	22,574	54	-
-	-	-	8,000	-	-	145,734	27,250	118,429	55	-
2,715	1,065	425	521,464	-	4,505	1,672,018	871,499	788,760	7,826	3,933

단위: 원 In Won

Agricultural Expenditures				기 타 겸 업 지 출 Other Side Business Expenditures				
양잠비 Sericulture	농업노임 Wages	임차료 Rent	기타 Others	소계 Sub-Total	상공제조업 Commerce & Industry	서비스업 Services	임산물 Forestry	기타 Others
-	2,246	2,995	9,871	64,283	36,582	25,275	24	2,402
-	447	18	3,381	120,499	43,226	77,090	183	-
-	2,023	192	4,289	295,669	256,290	39,248	-	131
-	8,669	2,834	4,714	157,180	128,324	28,856	-	-
-	12,826	6,988	3,461	61,742	43,419	18,002	322	-
-	31,892	32,509	3,784	67,573	48,574	18,999	-	-
-	11,635	27,172	4,792	120,278	25,970	94,308	-	-
-	3,472	1,798	3,025	49,748	28,926	20,810	-	12
-	9,136	7,853	3,925	29,751	28,930	697	-	123
-	20,446	33,844	6,114	36,082	28,090	7,992	-	-
-	6,766	62,117	6,130	47,227	44,991	2,227	-	8
-	4,258	18,102	4,660	80,150	15,470	64,680	-	-
-	113,816	196,422	58,152	1,130,182	728,792	398,184	529	2,676

4. 사 업 Non-Business

구분 Classification	사 업 의 수 입				
	합 계	어업노임	어업외노임	금 료	임 대 료
월 Month	Total	Fishery Wages	Non-Fishery Wages	Salary	Rent
1	156,050	20,408	58,556	45,618	19,802
2	116,175	13,993	35,791	45,109	4,817
3	132,987	26,198	32,709	53,947	4,184
4	140,460	25,283	52,297	40,237	8,029
5	204,525	15,370	91,032	48,001	4,306
6	176,167	19,647	73,954	68,595	7,418
7	162,788	13,011	75,163	65,255	2,684
8	149,073	10,142	67,564	58,683	11,619
9	182,271	13,546	73,370	72,232	15,432
10	149,178	10,505	63,820	63,611	7,675
11	139,982	20,483	56,420	47,919	12,069
12	191,892	23,964	72,057	66,503	23,722
계 Total	1,901,548	212,550	752,733	675,710	121,757

5. 이 전 수 입 ; 조 세 Transferred Receipts ; Taxes & Public

구분 Classification	이 전 수 입 Transferred				
	합 계	사 례 금	송 금 보 조	파 증 보 조	퇴 직 금
월 Month	Total	Remuneration	Subsidy by Family	Donation	Retirement Allowance
1	199,244	3,108	16,520	93,920	-
2	139,591	5,307	41,549	92,734	-
3	145,790	5,117	11,176	125,620	-
4	47,695	6,539	9,295	31,165	-
5	54,248	6,737	16,143	31,368	-
6	58,254	6,164	23,663	28,415	-
7	321,555	5,573	119,857	44,650	-
8	75,474	5,852	14,213	52,602	2,807
9	119,306	5,527	36,972	76,807	-
10	87,948	5,549	16,553	58,273	-
11	119,463	5,481	16,804	83,838	-
12	121,728	5,835	13,959	95,036	-
계 Total	1,490,296	66,789	336,704	814,428	2,807

외 수 지

Receipts & Expenditures

단위: 원 In Won

Non-Business Receipts			사업외지출 Non-Business Expenditures	
배당 및 이자	가 사 수 입	기 타	합 계	차 입 금 이 자
Dividend & Interest	Domestic Receipts	Others	Total	Interest
11,659	-	7	72,273	72,273
16,454	12	-	15,235	15,235
15,447	-	502	30,238	30,238
14,528	4	82	14,562	14,562
45,796	20	-	22,570	22,570
6,542	-	11	58,471	58,471
6,662	12	-	25,090	25,090
1,066	-	-	21,260	21,260
4,374	21	3,295	12,722	12,722
1,307	12	2,247	16,500	16,500
1,127	1,260	702	42,041	42,041
4,780	865	-	117,095	117,095
129,742	2,206	6,846	448,057	448,057

공과금 ; 분가지출

Charges ; Branch Family Expenditures

단위: 원 In Won

Receipts	조세 공과금 Taxes & Public Charges			분 가지출
피해 배상금	합 계	조 세	공 과 금	Branch Family Expenditures
Indemnities	Total	Taxes	Public Charges	
85,696	5,227	2,631	2,596	-
-	2,299	195	2,104	-
3,878	4,131	3,635	496	16,327
697	1,105	949	155	-
-	10,166	10,166	-	-
12	18,900	18,900	-	-
151,475	6,031	5,012	1,019	-
-	1,239	401	838	-
-	4,233	3,818	416	-
7,572	18,719	18,637	82	-
13,339	7,056	6,641	415	-
6,898	6,573	4,524	2,049	-
269,567	85,679	75,509	10,170	16,327

6. 재 산

Property Receipts

6-1 재산적수입 Receipts from Disposal of Property

구분 Classification	합 계		고 정 자 산 매 각 Fixed Assets Disposed							유 통 자	
	소 계	토 지	건 물	어 선	대 어 구	대 농 구	대 동 물	대 식 물	소 계	유가증권 매 각	
월 Month	Total	Sub-Total	Land	Building	Fishing Boat	Big Gear	Agr. Implement	Big Animal	Big Plant	Sub-Total	Securities
1	1,254,409	100,853	39,185	-	39,683	-	-	21,986	-	987,607	-
2	1,650,686	20,041	-	-	-	-	610	19,431	-	1,227,272	-
3	1,747,265	297,755	292,245	-	-	-	-	5,510	-	939,551	-
4	1,315,581	14,508	10,656	-	-	-	2,049	1,803	-	986,196	6,762
5	1,343,090	43,608	35,102	-	-	-	-	8,506	-	1,181,409	12,327
6	1,549,360	73,566	13,525	-	-	57,377	2,664	-	-	1,114,233	-
7	1,264,883	66,598	22,131	-	20,902	-	6,557	17,008	-	872,924	-
8	1,498,504	181,270	-	-	-	-	12,705	168,566	-	1,182,976	14,344
9	1,069,209	8,161	-	-	-	-	-	8,161	-	809,813	3,082
10	1,006,685	97,449	42,798	-	22,634	-	-	30,576	1,440	743,699	4,289
11	1,156,834	209,835	-	185,950	2,066	-	620	21,198	-	759,954	4,194
12	1,270,033	107,208	83,127	-	-	-	-	24,082	-	975,005	4,551
계 Total	16,126,539	1,220,852	538,769	185,950	85,285	57,377	25,205	326,827	1,440	11,780,639	49,549

6-2 재산적지출 Expenditures for Procurement of Property

구분 Classification	합 계		고 정 자 산 구 입 Fixed Assets Purchased							유 통 자	
	소 계	토 지	건 물	어 선	대 어 구	대 농 구	대 동 물	대 식 물	소 계	유가증권 매 각	
월 Month	Total	Sub-Total	Land	Building	Fishing Boat	Big Gear	Agr. Implement	Big Animal	Big Plant	Sub-Total	Securities
1	2,073,170	163,638	10,317	87,279	1,091	20,162	35,529	9,246	14	1,570,636	2,381
2	1,793,497	263,316	111,220	23,683	-	73,841	28,556	26,016	-	1,337,795	4,878
3	1,620,008	154,517	14,182	13,527	3,735	14,690	80,199	28,184	-	1,104,663	7,359
4	1,587,692	145,847	-	113,319	82	5,726	18,670	8,049	-	1,273,763	41
5	1,995,213	206,341	-	97,443	82	3,133	56,717	48,905	61	1,058,995	30,612
6	1,460,111	313,267	487	190,758	-	1,534	108,480	12,008	-	933,854	2,803
7	1,586,350	487,472	-	355,332	43,066	8,206	48,738	32,131	-	945,012	205
8	1,279,269	175,610	-	88,465	77,869	2,190	6,881	205	-	1,017,617	-
9	851,562	89,876	-	56,077	21,523	4,021	8,255	-	-	714,728	-
10	947,947	110,956	-	15,075	16,706	965	40,960	37,251	-	720,951	82
11	1,402,551	84,859	838	60,765	5,785	5,349	10,192	1,591	339	1,078,315	165
12	2,225,494	191,175	40,833	49,754	13,306	31,580	16,849	38,367	486	1,385,515	273
계 Total	18,822,864	2,386,874	177,877	1,151,477	183,245	171,397	460,026	241,953	900	13,141,844	48,799

적 수 지 & Expenditures

단위 : 원 In Won

산 감 소 Decrease of Circular Assets				차 입 금 증 가 Increase of Liabilities							가수금품 수 입
예저금인출 Time Deposit & Savings	계정보험금 Installment & Insurance	대여금 회 수 Loan	용도미정 현물인출 Material	차기이월금 Money Carried Over	소 계 Sub Total	수 협 회 Fisheries Cooperatives	농(축)협 농(축)협 Cooperatives	기타금융기관 Other Financial Institution	농·어·가 Farm or Fishery Household	기 타 Others	
431,142	50,212	17,857	802	487,594	165,948	43,925	14,286	-	89,881	17,857	-
745,330	1,585	20,488	1,973	457,896	403,374	159,634	98,374	83,577	59,756	2,033	-
523,065	13,922	18,634	3,549	380,379	509,959	20,408	133,469	5,714	49,510	300,857	-
509,240	3,689	18,648	22,743	425,115	314,877	25,000	142,008	12,295	41,311	94,262	-
768,858	1,322	122	9,226	389,553	118,072	26,236	42,857	286	21,959	26,735	-
705,350	26,422	410	11,284	370,767	361,561	15,574	125,410	8,607	66,434	145,537	-
438,374	18,643	28,730	36,289	350,889	325,361	20,082	128,639	20,492	21,926	134,221	-
364,604	410	391,516	10,091	402,010	134,257	10,692	28,115	984	40,328	54,139	-
465,488	13,909	23,794	2,608	300,932	251,235	45,267	-	4,527	118,519	82,922	-
374,990	19,368	4,115	2,180	338,758	165,538	3,727	100,823	-	33,004	27,984	-
390,455	-	26,492	2,471	336,343	178,781	26,446	102,686	-	28,347	21,302	8,264
427,400	66,531	36,898	2,119	436,506	187,820	37,265	83,208	-	57,959	9,388	-
6,144,296	216,013	587,704	106,335	4,676,742	3,116,783	434,256	999,875	136,462	628,934	917,237	8,264

단위 : 원 In Won

산 증 가 Increase of Circular Assets				차 입 금 감 소 Decrease of Liabilities							가수금품 만 제
예저금에 지 Time Deposit & Savings	계정보험금 Installment & Insurance	대여금 회 수 Loan	용도미정 현물인출 Material	차기이월금 Money Carried Over	소 계 Sub-Total	수협반제 Fisheries Cooperatives	농(축)협 반 제 Cooperatives	기타금융기관 Other Financial Institution	농·어·가 Farm or Fishery Household	기 타 Others	
958,490	57,138	62,331	6,730	483,565	338,897	69,960	42,143	4,218	91,270	131,306	-
711,372	46,876	191,667	3,134	379,868	192,386	13,415	114,472	8,386	17,195	38,919	-
561,703	31,949	73,469	7,449	422,733	360,828	36,082	86,939	47,359	79,918	110,531	-
781,531	46,190	40,221	17,053	388,726	168,082	-	83,197	14,898	55,164	14,824	-
539,036	48,852	14,470	56,255	369,769	505,388	67,469	26,939	34,020	60,102	316,857	224,490
413,493	40,484	99,648	27,048	350,378	212,990	93,438	16,803	1,466	29,221	72,062	-
418,738	35,067	86,885	2,107	402,010	153,866	31,216	36,475	12,695	21,918	51,561	-
683,912	28,259	410	4,230	300,808	86,042	4,098	23,361	400	12,828	45,355	-
292,747	29,793	51,235	2,195	338,758	46,957	-	-	8,632	5,309	33,016	-
323,937	29,170	27,654	4,245	335,861	116,041	5,761	2,698	402	37,942	69,237	-
592,540	26,227	12,583	9,111	437,689	239,377	9,917	160,744	1,271	66,182	1,263	-
758,712	74,701	63,127	14,049	474,653	648,804	89,698	163,902	45,297	129,310	220,597	-
7,036,211	494,706	723,700	153,606	4,684,818	3,069,658	421,054	757,673	179,044	606,359	1,105,528	224,490

7. 가
Living

구분 Classi- fication	합 계	음 식 물 비									
		소 계	곡물류	육류	수산물	유·린	해조류	채소류	과일	조미료	
		Sub Total	Cereals	Meat	Marine Products	Milk & Eggs	Seaweeds	Vegetables	Fruits	Spices	
월 Month	Total										
1	859,798	189,610	62,660	16,822	26,563	3,265	5,664	9,615	13,760	11,712	
2	789,213	170,746	56,214	16,564	17,907	2,251	3,970	7,148	16,155	10,169	
3	840,444	153,353	59,987	13,533	16,256	2,791	2,886	8,714	5,560	8,382	
4	656,510	155,417	53,833	13,833	18,631	3,366	1,693	14,331	4,908	8,859	
5	618,110	156,042	52,516	12,264	20,330	2,924	1,249	16,520	4,183	9,066	
6	592,590	157,072	55,038	12,672	17,960	2,456	715	17,243	5,236	11,294	
7	552,026	153,502	54,031	11,991	16,927	2,109	1,007	20,808	7,469	10,175	
8	651,227	159,766	56,242	14,443	17,843	2,251	834	18,005	9,111	10,524	
9	672,138	171,777	52,826	13,475	19,468	2,431	1,115	15,130	13,120	20,230	
10	657,298	166,309	52,503	13,255	25,395	2,882	1,540	11,912	10,395	14,407	
11	713,959	191,128	64,988	11,949	24,808	2,506	1,812	16,393	12,169	18,685	
12	751,811	196,423	61,865	12,997	22,212	2,203	3,864	23,067	11,350	23,595	
계 Total	8,355,124	2,021,145	682,703	163,798	244,300	31,435	26,349	178,886	113,416	157,098	

구분 Classi- fication	의 부 비 Clothing & Footwear							교육 비 Education			
	소 계	의복및양말	모복류	신발류	장신구	기타	소 계	납부금	교재대	학용품	
	Sub-Total	Clothing	Cloth	Footwear	Luxuries	Others	Sub-Total	Tuition & Misc. Fee	Teaching Materials	School Things	
월 Month											
1	76,654	54,554	686	7,625	12,458	1,331	62,645	15,474	45,346	1,825	
2	69,685	56,296	1,349	8,215	2,517	1,308	88,480	24,301	60,892	3,287	
3	59,460	39,055	449	7,189	11,734	1,033	132,419	58,790	69,829	3,800	
4	58,480	45,586	859	7,377	3,521	1,137	75,028	2,293	71,211	1,523	
5	46,336	34,633	612	6,393	3,364	1,334	76,983	22,376	52,498	2,109	
6	47,066	29,223	238	6,830	10,172	603	79,290	19,845	57,244	2,201	
7	44,416	23,614	497	5,740	11,159	3,406	54,898	3,595	49,506	1,797	
8	27,691	19,826	335	4,981	2,088	461	136,619	80,710	54,503	1,406	
9	46,295	32,942	426	7,980	3,471	1,476	72,385	19,527	51,119	1,738	
10	34,977	25,704	951	6,721	784	817	58,033	3,522	51,570	2,940	
11	47,717	35,715	426	6,427	3,740	1,409	79,770	27,848	49,931	1,992	
12	56,521	44,999	134	7,351	3,321	715	64,889	14,679	48,180	2,030	
계 Total	615,298	442,147	6,962	82,829	68,329	15,030	981,439	292,960	661,829	26,648	

계 비 Expenses

단위 : 원 In Won

Food						Housing				Fuel, Light & Water Charges
가공식품	제과류	음료	주류	외식비	기타	소계	주택수리	가구자재	기타	
Processed Food	Confectioneries	Soft Drinks	Strong Drinks	Eating out	Others	Sub-Total	House Mending	Furniture & Utensils	Others	Fuel, Light & Water Charges
7,966	7,062	4,942	7,877	10,663	1,040	105,461	12,802	21,764	70,894	33,637
7,920	5,277	4,825	10,445	11,540	361	45,627	12,171	7,959	25,498	28,229
8,023	5,007	4,769	5,782	10,781	881	60,401	33,727	10,594	16,080	31,154
6,646	4,971	4,616	7,270	11,887	573	47,377	16,480	5,025	25,871	22,555
5,610	4,861	5,116	8,140	12,735	527	56,617	42,789	5,070	8,757	19,823
6,814	4,472	6,052	7,933	8,846	341	65,502	23,594	16,510	25,397	17,620
6,519	3,696	5,396	6,662	6,351	360	88,510	16,923	25,746	45,841	14,466
6,194	3,814	5,743	7,187	7,306	269	66,001	7,257	33,696	25,048	17,945
7,176	4,098	6,014	7,638	8,165	892	38,818	19,207	7,439	12,173	20,101
7,191	3,856	5,385	7,861	9,430	296	28,759	11,103	3,894	13,761	29,952
8,647	5,389	4,980	7,088	11,036	676	56,999	5,320	15,963	35,715	40,792
8,366	4,249	4,748	6,180	11,184	543	39,953	7,698	8,910	23,346	42,721
87,072	56,752	62,586	90,063	119,924	6,759	700,025	209,071	162,570	328,381	318,995

단위 : 원 In Won

의료비				가계잡비							기타
소계	의약비	병원비	기타	소계	교통통신비	관혼상제비	교양오락비	미용위생비	교제증여비		
Sub-Total	Medicine	Hospital Charges	Others	Sub-Total	Transportation & Communication	Ceremonies	Culture & Recreation	Beauty & Sanitation	Entertainment	Others	
69,523	32,865	24,921	11,737	322,268	40,349	89,330	6,599	18,785	137,790	29,415	
41,493	19,163	13,247	9,083	344,952	34,586	140,063	8,214	18,151	117,762	26,176	
67,924	30,753	25,455	11,715	335,734	44,338	128,624	8,055	15,375	109,346	29,997	
54,446	19,088	21,449	13,909	243,207	40,389	26,171	10,401	13,644	117,108	35,494	
57,026	17,170	26,798	13,058	205,282	38,266	10,548	8,834	14,143	100,374	33,118	
51,086	18,829	20,372	11,885	174,954	38,723	12,933	7,446	14,743	71,215	29,894	
45,235	20,590	13,380	11,265	150,999	38,824	13,485	6,181	14,510	51,105	26,893	
65,297	20,447	34,248	10,601	177,907	40,408	35,584	6,684	13,312	57,669	24,250	
59,481	19,491	28,051	11,939	263,281	39,709	83,527	4,492	13,528	97,479	24,546	
60,771	13,738	35,712	11,320	278,498	40,679	63,979	2,603	13,432	140,168	17,638	
51,585	19,516	21,931	10,137	245,968	43,358	57,514	3,642	14,042	111,755	15,658	
46,568	19,654	13,964	12,950	304,738	45,760	101,186	5,904	15,465	120,090	16,333	
670,435	251,304	279,528	139,599	3,047,788	485,389	762,944	79,055	179,130	1,231,861	309,412	

8. 어 가 노

Labor Hours of

<사업별 By Business>

구분 Classi- fication	합 계			어						업					
	Total			Fishing Fishery			Aquaculture Fishery			기 타					
	계	남 자	여 자	소 계	남 자	여 자	소 계	남 자	여 자	소 계	남 자	여 자			
월 Month	Total	Male	Female	Sub-Total	Male	Female	Sub-Total	Male	Female	Sub-Total	Male	Female			
1	220	115	105	8	5	3	163	88	75	9	2	7			
2	195	101	94	6	3	3	130	73	57	3	1	2			
3	176	83	93	10	6	4	86	46	40	5	-	5			
4	173	79	94	13	7	6	63	30	33	10	2	8			
5	210	94	116	20	10	10	56	28	28	9	2	7			
6	204	90	114	19	10	9	33	17	16	12	2	10			
7	142	77	65	19	11	8	30	15	15	8	1	7			
8	154	86	68	15	9	6	27	13	14	12	3	9			
9	190	111	79	15	9	6	47	28	19	9	2	7			
10	199	113	86	20	12	8	71	50	21	12	3	9			
11	169	95	74	15	8	7	91	59	32	12	2	10			
12	168	91	77	11	6	5	103	60	43	14	4	10			
계 Total	2,200	1,135	1,065	171	96	75	900	507	393	115	24	91			

<고용별 By Employment>

단위 : 시간 In Hour

구분 Classi- fication	합 계			자 가			고 용								
	Total			Family Labor			연 고			임 시 고			풍 앓 이		
	계	남 자	여 자	소 계	남 자	여 자	소 계	남 자	여 자	소 계	남 자	여 자	소 계	남 자	여 자
월 Month	Total	Male	Female	Sub-Total	Male	Female	Sub-Total	Male	Female	Sub-Total	Male	Female	Sub-Total	Male	Female
1	220	115	105	146	74	72	15	13	2	50	23	27	10	6	4
2	195	101	94	118	62	56	12	10	2	48	20	28	16	8	8
3	176	83	93	109	56	53	8	7	1	54	17	37	5	3	2
4	173	79	94	117	58	59	6	5	1	46	15	31	4	2	2
5	210	94	116	145	70	75	5	4	1	54	18	36	6	2	4
6	204	90	114	156	75	81	6	3	3	37	11	26	5	1	4
7	142	77	65	125	66	59	4	2	2	12	8	4	1	-	1
8	154	86	68	134	69	65	10	8	2	9	7	2	1	1	-
9	190	111	79	146	78	68	7	5	2	31	25	6	6	4	2
10	199	113	86	155	80	75	7	6	1	30	23	7	7	3	4
11	169	95	74	134	68	64	10	9	1	19	16	3	5	2	3
12	168	91	77	121	62	59	7	5	2	36	22	14	5	3	2
계 Total	2,207	1,135	1,065	1,606	818	788	97	77	20	426	205	220	71	35	36

동 투 하 량

Fishery Household

단위 : 시간 In Hour

Fishery						경 업 Side Business					
어포시설및구보수 Fishing Facilities & Gear Repair			수산제조가공 Fisheries Processing			농 경 업 Agriculture			기 타 Other Side Business		
소 계	남 자	여 자	소 계	남 자	여 자	소 계	남 자	여 자	소 계	남 자	여 자
Sub-Total	Male	Female	Sub-Total	Male	Female	Sub-Total	Male	Female	Sub-Total	Male	Female
4	3	1	17	8	9	16	7	9	2	1	1
3	2	1	33	12	21	16	8	8	4	2	2
11	7	4	38	11	27	23	11	12	3	2	1
9	6	3	29	9	20	44	22	22	6	3	3
5	4	1	31	5	26	84	42	42	5	3	2
3	2	1	26	6	20	106	51	55	5	3	2
12	8	4	4	1	3	61	33	28	8	6	2
33	26	7	1	1	—	60	30	30	5	3	2
54	43	11	5	4	1	55	24	31	4	3	1
16	10	6	—	—	—	77	36	41	3	2	1
13	9	4	4	3	1	33	13	20	2	1	1
6	4	2	11	7	4	19	9	10	5	2	3
169	124	45	199	67	132	594	286	308	52	31	21

9. 어 업 생 산 량

Fishery Products

단위 : kg In kg

구 분 Classi- fication	합 계	어 로 Fishing Fishery							양 식 Aquaculture Fishery				
		소 계	어 류	갑 자류	연 체동물	기 타 수 산 동 물 Other Aquatic Animals	해 조류	소 계	해 조류	연 체동물	기 타		
		Sub-Total	Fishes	Crustacea	Molluscs	Sea weeds	Sub-Total	Seaweeds	Molluscs	Others			
월 Month	Total	Sub-Total	Fishes	Crustacea	Molluscs	Sea weeds	Sub-Total	Seaweeds	Molluscs	Others			
1	1,734	34	6	2	26	—	—	1,700	1,347	327	26		
2	2,153	14	1	1	10	1	1	2,139	1,884	249	6		
3	1,466	26	4	1	20	—	1	1,440	1,146	273	20		
4	1,453	60	10	1	46	—	3	1,393	989	387	16		
5	1,527	82	14	6	62	—	—	1,445	925	506	14		
6	963	104	13	12	79	—	—	859	501	351	7		
7	279	57	13	9	35	—	—	222	82	132	9		
8	106	76	19	9	48	—	—	30	—	26	4		
9	373	72	16	7	49	—	—	300	5	277	18		
10	162	114	22	7	84	—	1	48	1	26	21		
11	641	98	14	3	79	2	—	544	422	117	5		
12	1,959	110	11	18	74	7	—	1,849	1,561	283	6		
계 Total	12,816	847	143	76	612	10	6	11,969	8,863	2,954	152		

여백

'92 어가경제통계

Annual Report on the Fishery Household Economy Survey

인쇄일 : 1993년 8월 일 Printed Aug. 1993

발행일 : 1993년 8월 일 Published Aug. 1993

발행인 : 농수산통계관 이법섭 Publisher : Bum Sub Lee

편집인 : 수산통계담당관 신승균 Editor : Seung Kyun Shin

발 행 : 농림수산부 수산통계담당관실
☎. 503-7224, 500-2626

인 쇄 : 東洋文化印刷株式會社
☎. 502-3994, 4203