

2001年度 農水産物都賣市場統計年報

2002. 7.



“국민을 생각하는 농업, 국민과 함께하는 농업”



전국 공영도매시장 운영 및 건설현황

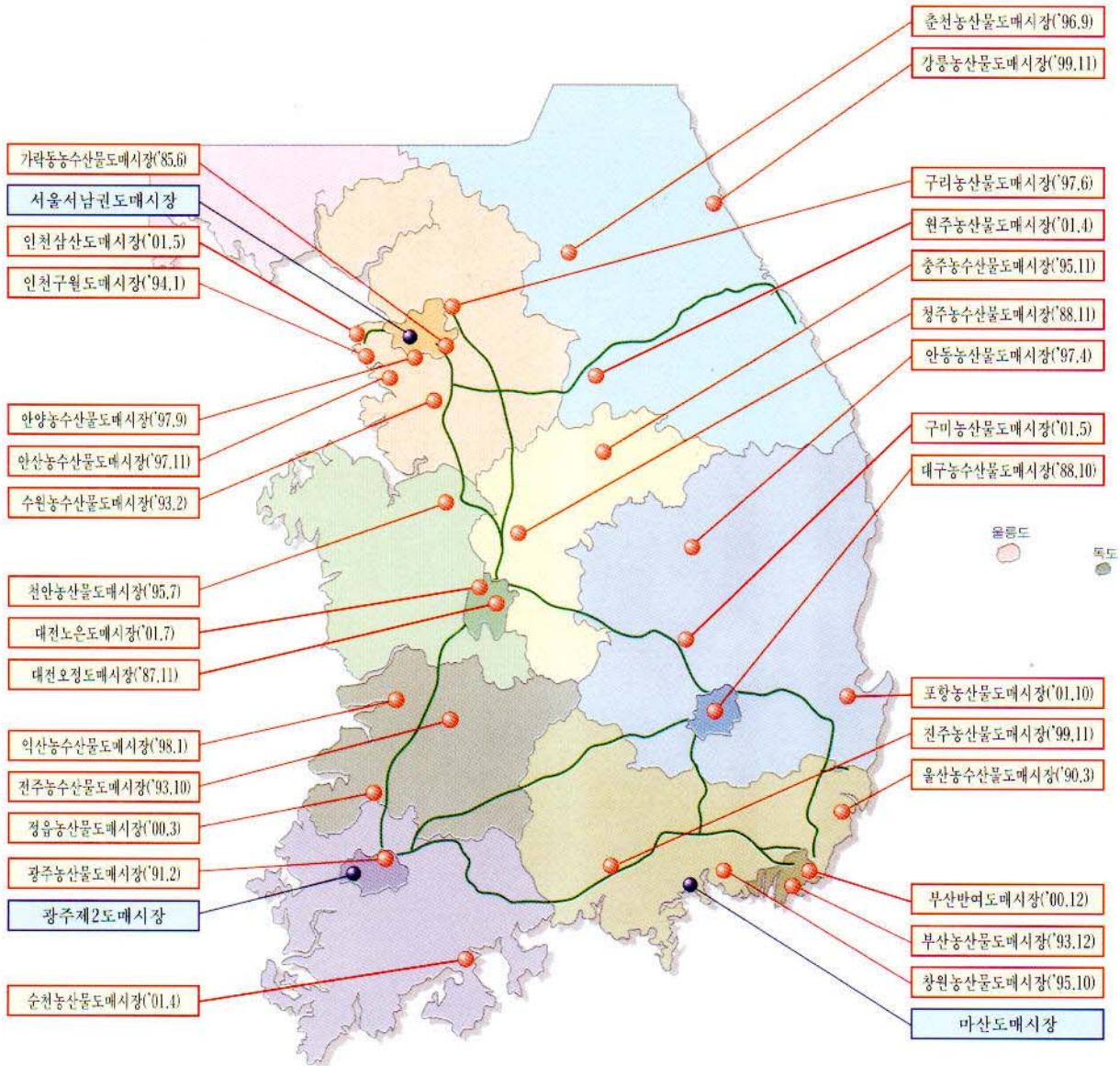

2002. 6 현재

범례	
●	개장운영 (29개소)
●	건설중 (3개소)

이용자를 위하여

1. 본 통계연보는 농수산물유통및가격안정에관한법률 제17조에 의거 개설·운영되고 있는 농수산물도매시장을 대상으로 각 시·도에서 보고한 자료와 유관기관에서 보유하고 있는 자료를 정리하였습니다.
2. 편제(編制)는 제1부 도매시장총괄, 제2부 도매시장 일반현황, 제3부 도매시장 거래동향 및 부록으로 구성되어 있으며, 특히 각 도매시장별 개요, 시설규모, 거래실적 등을 부록에 수록하여 개별 도매시장에 대한 이해를 돕고자 하였습니다.
3. 자료의 생산에 있어서 기간(期間)을 요하는 자료는 '01. 1. 1~'01. 12. 31일까지의 실적을, 시점(時點)을 요하는 자료는 '01. 12. 31일 현재를 기준으로 작성하였으며, 통계수치는 반올림에 따라 세목(細目)과 합계란의 수치가 일치하지 않는 경우도 있습니다. 또한, 부록의 협회현황 등은 2002년 6월말 현황을 수록하였습니다.
※ 부분적으로 '90년 이전자료는 「2000년 농수산물도매시장 통계연보」를 참조하시기 바랍니다.
4. 통계연보의 주요 용어의 정의는 다음과 같습니다.
 - 가. “공영도매시장”이라 함은 농수축산물의 도매거래를 위하여 중앙 및 지방정부의 공공투자에 의해 지방자치단체가 개설한 시장을 말합니다.
 - 나. “일반법정도매시장”이라 함은 민간의 투자로 농수축산물의 도매거래를 위해 지방자치단체가 개설한 시장을 말합니다.
 - 다. “공판장”이라 함은 농·수협 및 그 중앙회가 농수축산물을 판매하기 위하여 개설·운영하는 사업장을 말합니다.
 - 라. “민영도매시장”이라 함은 민간인 등이 시·도지사의 허가를 받아 개설한 시장을 말합니다.
5. 표중 부호는 다음과 같습니다.
 - 가. “ - ” : 자료확인이 불가능한 경우
 - 나. “ △ ” : 증감(增減)에서 음(-)을 나타냄
6. 본 자료의 인용 또는 복제시 출처를 명시하기 바라며, 유관기관에서 보유하고 있는 자료를 활용하여 시계열 통계자료를 수록, 다른 자료와 다소 차이가 있을 수 있다는 점에 유의하시기 바랍니다.
7. 수록된 자료에 대한 문의사항은 농림부 농산물유통국 시장과(TEL : 02-500-1839~40, FAX : 503-7277)로 문의하시기 바랍니다.

* 인터넷 이용안내

- 농림부(www.maf.go.kr) → 실국정책정보 → 농산물유통국 → '01농수산물도매시장통계연보
- 도매시장통합홈페이지(<http://market.maf.go.kr>) → 도매시장정책 → 관련 자료실

目 次

第 1 部 都賣市場 總括	9
I. 일반현황	11
1. 시장종류별 현황	11
2. 부류별 종사자 및 거래실적	11
3. 부류별·시장종류별 거래실적	12
4. 시·도별 거래실적	13
5. 종사자 현황	14
가. 도매시장법인 임직원	14
나. 중도매인	14
다. 매매참가인	15
라. 산지유통인	15
第 2 部 都賣市場 一般現況	17
I. 도매시장 일반현황	19
1. 전국 농수산물도매시장	19
2. 연도별·부류별 도매시장	19
3. 공영도매시장 현황	20
4. 일반법정도매시장 현황	21
5. 민영도매시장 현황	21

II. 도매시장 유통종사자 현황	22
1. 시장별·부류별 종사자 현황	22
2. 연도별 도매시장 종사자 현황	23
3. 공영도매시장별 종사자 현황	24
가. 관리공사 임직원수	25
나. 관리사무소(사업소) 직원	25
III. 도매시장법인 현황	26
1. 시·도별 도매시장법인 현황	26
2. 거래금액 규모별 도매시장법인	29
3. 도매시장법인의 거래선별 물량	31
4. 도매시장법인 재무분석	32
5. 도매시장법인 출하촉진자금 지원실적	35
IV. 중도매인·매매참가인	36
1. 중도매인·매매참가인 연도별 추이	36
2. 거래금액 규모별 중도매인	37
V. 시장별, 법인별 수수료 현황	38
1. 청과부류	38
2. 수산부류	42
3. 축산부류	43
4. 양곡부류	43
5. 한약재	43

VI. 공영도매시장 하역현황	44
1. 시장별 하역인력 현황	44
2. 시장별 하역장비 현황	45
VII. 공영도매시장 쓰레기처리 현황	46
1. 처리시설 및 처리량	46
2. 쓰레기 유발부담금 징수 및 지출규모	47
第 3 部 都賣市場 去來動向	49
I. 거래동향	51
1. 연도별 거래실적	51
2. 공영도매시장 거래실적	54
3. 일반법정도매시장 거래실적	56
4. 민영도매시장 거래실적	58
II. 도매시장 거래실적	59
1. 공영도매시장 연도별 거래실적	59
가. 부류별 거래물량	59
나. 부류별 거래금액	68
2. 일반법정도매시장 연도별 거래실적	77
가. 부류별 거래물량	77
나. 부류별 거래금액	82
3. 민영도매시장 연도별 거래실적	87

가. 부류별 거래물량	87
나. 부류별 거래금액	87
Ⅲ. 공영도매시장 주요 품목별, 연도별 거래실적	88
1. 부류별 거래물량	88
가. 청과부류	88
나. 수산부류	90
2. 부류별 거래금액	91
가. 청과부류	91
나. 수산부류	93
Ⅳ. 청과부류 월별 평균가격 동향	94
1. 주요 채소류	94
2. 주요 과실류	95
Ⅴ. 출하선별 유통량	96
1. 부류별 유통물량	96
가. 청과부류	96
나. 수산부류	97
다. 축산부류	98
2. 부류별 유통금액	99
가. 청과부류	99
나. 수산부류	100
다. 축산부류	101

3. 시장종류별 유통물량	102
가. 청과부류	102
나. 수산부류	102
다. 축산부류	102
4. 시장종류별 유통금액	103
가. 청과부류	103
나. 수산부류	103
다. 축산부류	103
VI. 수입농수산물 거래동향	104
1. 시장종류별 수입농수산물 거래실적	104
2. 부류별 수입농수산물 거래실적	105
3. 공영도매시장별 수입농수산물 거래실적	106

<附 錄>	109
1) 공영도매시장별 현황	111
1. 서울시 가락동 농수산물도매시장	111
2. 부산시 엄궁동 농산물도매시장	128
3. 부산시 반여동 농산물도매시장	130
4. 대구시 북부 농수산물도매시장	132
5. 인천시 구월동 농산물도매시장	135
6. 인천시 삼산동 농산물도매시장	137
7. 광주시 각화동 농산물도매시장	139
8. 대전시 오정동 농수산물도매시장	141
9. 대전시 노은동 농산물도매시장	144
10. 울산시 남구 농수산물도매시장	146
11. 수원시 농수산물도매시장	149
12. 구리시 농수산물도매시장	151
13. 안양시 농수산물도매시장	154
14. 안산시 농수산물도매시장	156
15. 춘천시 농산물도매시장	158
16. 강릉시 농산물도매시장	160
17. 원주시 농산물도매시장	162
18. 청주시 농수산물도매시장	164
19. 충주시 농수산물도매시장	167
20. 천안시 농산물도매시장	169
21. 전주시 농수산물도매시장	171
22. 익산시 농수산물도매시장	173

23. 정읍시 농산물도매시장	175
24. 순천시 농산물도매시장	177
25. 안동시 농산물도매시장	179
26. 포항시 농산물도매시장	181
27. 구미시 농산물도매시장	183
28. 창원시 농산물도매시장	185
29. 진주시 농산물도매시장	187
2) 전국 도매시장 현황	189
1. 공영도매시장	189
2. 일반법정도매시장	192
3. 민영도매시장	193
3) 공영도매시장 건설계획 및 추진현황	194
4) 관련협회 현황	195
1. (사)한국농수산물도매시장법인협회	195
2. (사)한국농산물중도매인조합연합회	197
3. (사)전국농협중도매인연합회	200
4. (사)전국농산물산지유통인중앙연합회	202
5. (사)한국시장유통연구원	203

여 백

第1部 都賣市場 總括

여 백

제 1 부 도매시장 총괄

I. 일반현황

1. 시장종류별 현황

(단위 : 명, 톤, 억원)

구 분	시 장 수	도매 법인 수	종 사 자			거 래 실 적					
			도매 법인 임직원	중도 매인	매매 참가 인	'00년			'01년		
						물 량	금 액	%	물 량	금 액	%
계	51	117	3,405	8,591	897	6,129,927	61,549	100	6,379,260	66,618	100
공 영 도매시장	29	95	2,434	7,786	440	5,645,329	50,657	92.1	5,905,086	55,613	92.6
일반법정 도매시장	19	19	931	742	429	466,229	10,722	7.6	441,633	10,646	6.9
민 영 도매시장	3	3	40	63	28	18,369	170	0.3	32,541	359	0.5

2. 부류별 종사자 및 거래실적

(단위 : 명, 톤, 억원)

구 분	도매 법인 수	종 사 자			거 래 실 적					
		도매 법인 임직원	중도 매인	매매 참가 인	'00년			'01년		
					물량	금액	%	물량	금액	%
계	117	3,405	8,591	897	6,129,927	61,549	100	6,379,260	66,618	100
청과류	83	2,135	6,987	593	5,424,908	41,690	88.5	5,675,716	46,029	89.0
수산물	23	391	1,199	91	408,936	9,019	6.7	395,686	9,931	6.2
축산물	9	843	257	65	250,557	9,546	4.1	244,064	9,085	3.8
양곡류	1	15	113	148	45,003	1,254	0.7	63,232	1,533	1.0
한약재	1	21	35	-	523	40	-	562	40	-

3. 부류별 · 시장종류별 거래실적

(단위 : 톤, 억원)

구 분		'00년			'01년		
		물 량	금 액	%	물 량	금 액	%
합 계		6,129,927	61,549	100.0	6,379,260	66,618	100.0
청과류	소 계	5,424,908	41,690	100.0	5,675,716	46,029	100.0
	공영도매시장	5,273,326	40,489	97.2	5,549,374	44,917	97.8
	일반법정도매시장	133,213	1,031	2.5	93,801	753	1.7
	민영도매시장	18,369	170	0.3	32,541	359	0.6
수산물	소 계	408,936	9,019	100.0	395,686	9,931	100.0
	공영도매시장	285,231	6,134	69.7	273,911	6,767	69.2
	일반법정도매시장	123,705	2,885	30.3	121,775	3,164	30.8
축산물	소 계	250,557	9,546	100.0	244,064	9,085	100.0
	공영도매시장	86,772	4,034	42.3	81,801	3,929	33.5
	일반법정도매시장	163,785	5,512	57.7	162,263	5,156	66.5
양곡류	일반법정도매시장	45,003	1,254	100.0	63,232	1,533	100.0
한약재	일반법정도매시장	523	40	100.0	562	40	100.0

4. 시·도별 거래실적

(단위 : 톤, 억원)

시도	공영도매시장			일반법정도매시장			민영도매시장		
	시장수	'01		시장수	'01		시장수	'01	
		물량	금액		물량	금액		물량	금액
계	29	5,905,086	55,613	19	441,633	10,646	3	32,541	359
서울	1	2,437,413	27,279	3	204,109	5,297	-	-	-
부산	2	546,531	4,138	1	17,140	664	-	-	-
대구	1	451,542	2,969	2	24,990	894	-	-	-
인천	2	386,215	2,848	1	32,889	678	-	-	-
광주	1	344,964	2,800	1	11,639	268	-	-	-
대전	2	294,192	2,131	1	4,867	172	-	-	-
울산	1	104,814	852	-	-	-	-	-	-
경기	4	645,292	6,633	1	23,065	841	-	-	-
강원	3	66,919	669	-	-	-	-	-	-
충북	2	118,087	1,052	-	-	-	-	-	-
충남	1	78,572	605	-	-	-	1	13,172	142
전북	3	186,833	1,538	-	-	-	1	11,497	111
전남	1	41,255	321	2	47,703	325	-	-	-
경북	3	80,547	718	5	21,461	299	1	7,872	106
경남	2	121,910	1,060	2	53,770	1,206	-	-	-
제주	-	-	-	-	-	-	-	-	-

5. 종사자 현황

가. 도매시장법인 임직원

1) 전체 임직원

(단위 : 명)

구 분	계	청 과	수 산	축 산	양 곡	한약재
계	3,405	2,135	391	843	15	21
공 영 도 매 시 장	2,434	2,018	255	161	-	-
일반법정 도매시장	931	77	136	682	15	21
민 영 도 매 시 장	40	40	-	-	-	-

2) 경매사

(단위 : 명)

구 분	계	청 과	수 산	축 산	양 곡	한약재
계	848	722	101	21	2	2
공 영 도 매 시 장	780	702	75	3	-	-
일반법정 도매시장	61	13	26	18	2	2
민 영 도 매 시 장	7	7	-	-	-	-

나. 중도매인

(단위: 명)

구 분	계	청 과	수 산	축 산	양 곡	한약재
계	8,591	6,987	1,199	257	113	35
공 영 도 매 시 장	7,786	6,747	990	49	-	-
일반법정 도매시장	742	177	209	208	113	35
민 영 도 매 시 장	63	63	-	-	-	-

다. 매매참가인

1) 구성별·부류별 현황

(단위 : 명)

구 분	계	청 과	수 산	축 산	양 곡	한약재
계	897	593	91	65	148	-
가 공 업 자	29	5	-	24	-	-
소 매 업 자	845	580	91	26	148	-
수 출 업 자	2	-	-	2	-	-
소매업자협동조합	14	6	-	8	-	-
소비자단체	7	2	-	5	-	-

2) 시장별·부류별 현황

(단위 : 명)

구 분	계	청 과	수 산	축 산	양 곡	한약재
계	897	593	91	65	148	-
공 영 도 매 시 장	440	352	80	8	-	-
일반법정 도매시장	429	213	11	57	148	-
민 영 도 매 시 장	28	28	-	-	-	-

라. 산지유통인

(단위 : 명)

구 분	계	청 과	수 산	축 산	양 곡	한약재
계	6,710	4,071	2,341	114	-	184
공 영 도 매 시 장	5,672	4,014	1,637	21	-	-
일반법정 도매시장	996	15	704	93	-	184
민 영 도 매 시 장	42	42	-	-	-	-

여 백

第2部 都賣市場 一般現況

여 백

제 2 부 도매시장 일반현황

I. 도매시장 일반현황

1. 전국 농수산물도매시장

(단위 : 개)

시 도	합 계	공 영 도매시장	일반법정도매시장						민 영 도매시장
			소계	청과	수산	축산	양곡	약용	
계	51	29	19	6	3	8	1	1	3
서울	4	1	3	-	1	1	1	-	-
부산	3	2	1	-	-	1	-	-	-
대구	3	1	2	-	-	1	-	1	-
인천	3	2	1	-	-	1	-	-	-
광주	2	1	1	-	-	1	-	-	-
대전	3	2	1	-	-	1	-	-	-
울산	1	1	-	-	-	-	-	-	-
경기	5	4	1	-	-	1	-	-	-
강원	3	3	-	-	-	-	-	-	-
충북	2	2	-	-	-	-	-	-	-
충남	2	1	-	-	-	-	-	-	1
전북	4	3	-	-	-	-	-	-	1
전남	3	1	2	2	-	-	-	-	-
경북	9	3	5	3	2	-	-	-	1
경남	4	2	2	1	-	1	-	-	-

2. 연도별 · 부류별 도매시장

(단위 : 개)

시 장 별		'95	'96	'97	'98	'99	'00	'01
계		47	48	51	49	49	48	51
공영도매시장		13	14	17	18	21	23	29
일반 법정 도매 시장	소 계	34	34	34	31	28	23	19
	청과류	19	19	19	18	15	9	6
	수산물류	5	5	5	3	3	3	3
	축산물류	8	8	8	8	8	9	8
	양곡류 한약재	1 1	1 1	1 1	1 1	1 1	1 1	1 1
민영도매시장		-	-	-	-	-	2	3

3. 공영도매시장 현황

(단위 : 개, m²)

시장별	소재지	개장일	법인수	규모		전화번호
				부지	건물	
서울가락	송파구 가락동 600	'85. 6. 19	10	542,920	261,787	(02) 405-9400
부산엄궁	사상구 엄궁동 650	'93. 12. 21	3	155,788	91,787	(051) 325-2531
부산반여	해운대구 반여 1동 559	'00. 12. 22	3	151,942	74,109	(051) 550-8251
대구북부	북구 매천동 527-3	'88. 10. 7	8	152,074	95,963	(053) 312-8401
인천구월	남동구 구월동 1446	'94. 1. 11	4	62,285	42,392	(032) 426-8303
인천삼산	부평구 삼산동 7-1	'01. 5. 9	3	108,175	56,029	(032) 288-0800
광주각화	북구 각화동 437-3	'91. 2. 27	4	56,206	35,329	(062) 265-0031
대전오정	대덕구 오정동 705	'87. 11. 2	5	63,088	30,359	(042) 622-3387
대전노은	유성구 노은동 566	'01. 7. 20	2	112,282	45,020	(042) 477-6101
울산남구	남구 삼산동 904-10	'90. 3. 20	5	41,011	25,108	(052) 267-7220
수원	권선구 권선동 1229	'93. 2. 27	5	56,926	21,221	(031) 228-2711
구리	인창동 127	'97. 6. 9	4	181,135	74,357	(031) 560-5100
안양	동안구 평촌동 934-1	'97. 9. 6	3	84,939	65,693	(031) 389-2632
안산	이동 528	'97. 11. 4	3	42,499	22,102	(031) 481-2771
춘천	사농동 133-1	'96. 9. 3	2	31,150	10,557	(033) 250-3547
강릉	유산동 160-1	'99. 11. 24	1	65,825	12,637	(033) 646-4654
원주	단계동 592	'01. 4. 4	2	44,880	13,727	(033) 741-2581
천안	신당동 488-1	'95. 7. 18	2	43,670	14,654	(041) 550-2388
청주	홍덕구 봉명동 2210	'88. 11. 10	3	34,380	20,066	(043) 266-4112
충주	목행동 426-4	'95. 11. 15	3	45,756	13,778	(043) 853-8296
진주	덕진구 송천동 492-36	'93. 10. 29	4	59,578	26,578	(063) 254-9774
익산	목천동 916-4	'98. 1. 5	3	105,782	22,638	(063) 840-3767
정읍	농소동 45-15	'00. 3. 10	2	65,449	13,886	(063) 530-7378
순천	해룡면 월전리 9-1	'01. 4. 18	2	74,461	28,938	(061) 749-3856
안동	풍산읍 노리 953-7	'97. 4. 21	2	36,279	12,392	(054) 859-4070
포항	북구 흥해읍 학천리 4	'01. 10. 26	3	84,053	29,872	(054) 245-6462
구미	고아읍 문성리 513	'01. 5. 28	2	83,048	23,833	(054) 458-5492
창원	창원시 팔용동 7	'95. 10. 14	2	56,884	30,724	(055) 265-0976
진주	초전동 260	'99. 11. 24	2	60,103	37,029	(055) 749-2520

주) 서울 서남권, 광주 제2, 마산 도매시장 건설중

4. 일반법정도매시장 현황

(단위 : m²)

시 장 명	개 장 일	입주 법인	규 모		전 화 번 호
			부 지	건 물	
서울 양재동 양곡도매시장	'88. 8. 3	양곡농협(공)	30,048	17,018	(02) 576-0141
서울 노량진 수산도매시장	'83. 4. 27	노량진수산	18,836	21,593	(02) 814-2217
서울 독산동 축산도매시장	'96. 9. 4	태강산업	7,809	6,580	(02) 805-9691
부산 모라 축산도매시장	'81. 10. 2	동원산업	13,457	5,225	(051) 301-1811
김해 주촌 축산도매시장	'81. 1. 2	태강산업	47,113	13,700	(055) 324-1500
대구시 축산도매시장	'81. 4. 1	신흥산업	12,456	5,818	(053) 553-9052
대구시 한약재도매시장	'82. 7. 1	대구한약재	2,928	3,444	(053) 257-0545
인천시 축산도매시장	'89. 11. 11	삼성식품	8,759	7,636	(032) 578-2198
광주시 축산도매시장	'71. 10. 26	삼호축산	22,737	6,241	(062) 571-8110
대전시 축산도매시장	'80. 1. 9	대양식품	11,807	4,769	(042) 622-6883
안양시 축산도매시장	'98. 8. 27	협신식품	15,140	6,746	(031) 447-9001
목포시 상동 청과도매시장	'97. 5. 26	목포농수산	10,000	3,510	(061) 281-4751
여수시 농산도매시장	'72. 10. 15	여수중앙청과	1,557	1,204	(061) 663-5860
경주시 농산도매시장	'63. 9. 30	경주중앙청과	1,173	1,182	(054) 772-3232
김천시 농산도매시장	'77. 6. 3	김천중앙청과	3,506	1,944	(054) 434-3493
영천시 농산도매시장	'98. 7. 18	영천농산물	8,643	2,227	(054) 333-6111
포항시 수산도매시장	'68. 9. 1	포항수산	2,205	1,865	(054) 247-9978
경주시 수산도매시장	'63. 10. 18	경주수산	1,578	1,896	(054) 772-2218
마산시 청과도매시장	'92. 5. 1	마산청과	4,830	4,560	(055) 223-7121

5. 민영도매시장 현황

(단위 : m²)

시 장 명	개장일	입주 법인	규 모		전 화 번 호
			부 지	건 물	
군산민영농산물도매시장	'00. 8. 14	군산청과물	9,724	2,505	(063) 445-5141
논산민영농산물도매시장	'00. 8. 2	논산청과물	9,831	4,887	(041) 735-8081
김천민영농산물도매시장	'01. 4. 1	김천형제청과	13,789	1,361	(054) 432-5166

II. 도매시장 유통종사자 현황

1. 시장별·부류별 종사자 현황

(단위 : 명)

시 장 명	합 계	관리사무소 (공사)직원	법인임직원 (경매사)	중도매인 (중도매법인)	매 매 참가인	관련상인	하역인	산지 유통인	
계	계	21,964	917	3,405(848)	8,591(981)	897	4,132	4,022	6,710
	청과류	16,433	917	2,135(722)	6,987(634)	593	2,279	3,522	4,071
	수산물	3,613	-	391(101)	1,199(327)	91	1,553	379	2,341
	축산물	1,513	-	843(21)	257(20)	65	300	48	114
	양곡류	349	-	15(2)	113	148	-	73	-
	한약재	56	-	21(2)	35	-	-	-	184
공영도매시장	계	18,035	917	2,434(780)	7,786(974)	440	2,679	3,779	5,672
	청과류	15,384	917	2,018(702)	6,747(633)	352	1,947	3,403	4,014
	수산물	2,260	-	255(75)	990(323)	80	559	376	1,637
	축산물	391	-	161(3)	49(18)	8	173	-	21
일반법정도매시장	계	3,481	-	931(61)	742(6)	429	1,171	208	996
	청과류	601	-	77(13)	177	213	50	84	15
	수산물	1,353	-	136(26)	209(4)	11	994	3	704
	축산물	1,122	-	682(18)	208(2)	57	127	48	93
	양곡류	349	-	15(2)	113	148	-	73	-
	한약재	56	-	21(2)	35	-	-	-	184
민영	계	448	-	40(7)	63(1)	28	282	35	42
	청과류	448	-	40(7)	63(1)	28	282	35	42

주) 합계는 산지유통인 제외

2. 연도별 도매시장 종사자 현황

(단위 : 명)

연도	시장명	합 계	관 리 사 무 소 (공사)직원	도매시장 법인임직원	중도매인 (중도매법인)	매 매 참가인	관련상인	하역인	산지 유통인
'95	계	14,979	-	3,778	6,501	725	-	3,975	10,869
	공영	10,697	-	2,247	5,194	279	-	2,977	9,217
	일반법정	4,282	-	1,531	1,307	446	-	998	1,652
'96	계	15,124	-	3,897	6,660	696	-	3,871	14,261
	공영	10,908	-	2,413	5,360	274	-	2,861	12,493
	일반법정	4,216	-	1,484	1,300	422	-	1,010	1,768
'97	계	16,523	-	4,375	7,715	541	-	3,892	8,019
	공영	12,934	-	3,013	6,547	225	-	3,149	6,901
	일반법정	3,589	-	1,362	1,168	316	-	743	1,118
'98	계	21,847	742	3,542	7,472	556	5,612	3,923	8,886
	공영	17,048	742	2,390	6,381	292	4,063	3,180	7,874
	일반법정	4,799	-	1,152	1,091	264	1,549	743	1,102
'99	계	20,088	728	3,231	7,451(752)	700	3,937	4,041	9,651
	공영	15,923	728	2,291	6,414(749)	404	2,708	3,378	8,574
	일반법정	4,165	-	940	1,037(3)	296	1,229	663	1,077
'00	계	21,869	804	3,427	7,837(932)	808	4,768	4,225	7,382
	공영	17,084	804	2,414	6,901(932)	349	3,125	3,491	6,443
	일반법정	4,387	-	986	892	434	1,359	716	899
	민영	398	-	27	44	25	284	18	40
'01	계	21,964	917	3,405	8,591(981)	897	4,132	4,022	6,710
	공영	18,035	917	2,434	7,786(974)	440	2,679	3,779	5,672
	일반법정	3,481	-	931	742(6)	429	1,171	208	996
	민영	448	-	40	63(1)	28	282	35	42

주 1) 관리사무소(공사) 직원은 고용직, 청원경찰 등 포함

2) 합계는 산지유통인 제외

3. 공영도매시장별 종사자 현황

□ 총 관

(단위 : 명)

시장명	합 계	관리사무소 (공사)직원	도매법인 임직원(경매사)	중도매인 (중도매법인)	매 매 참가인	관련상인	하역인	산지 유통인
계	18,035	917	2,434(780)	7,786(974)	440	2,679	3,779	5,672
서울가락	6,949	250	781(227)	2,121(424)	148	1,902	1,747	1,569
부산엄궁	1,011	61	104(29)	447	-	239	160	285
부산반여	679	53	64(22)	412(3)	2	74	74	15
대구북부	1,101	57	189(71)	577(10)	1	112	165	177
인천구월	639	31	94(45)	387	6	-	121	246
인천삼산	538	33	70(30)	351(1)	1	-	83	4
광주각화	777	16	130(34)	479(3)	11	-	141	873
대전오정	553	20	77(29)	322	-	52	82	373
대전노은	468	27	52(23)	313	-	26	50	4
울산남구	331	21	55(16)	206	1	-	48	154
수 원	392	21	68(30)	215	2	-	86	106
구 리	1,075	96	165(58)	464(452)	33	-	317	365
안 양	509	42	73(18)	203(55)	6	123	62	176
안 산	203	20	18(6)	119(23)	4	-	42	87
춘 천	99	11	17(5)	43(1)	10	8	10	-
강 룡	79	1	15(4)	41(1)	1	-	21	45
원 주	143	12	25(9)	78	-	-	28	161
청 주	295	13	58(23)	122	29	-	73	186
충 주	175	9	35(8)	74	23	-	34	20
천 안	140	6	32(4)	65	1	-	36	-
전 주	267	10	55(20)	132	19	-	51	514
익 산	154	12	37(15)	65	3	-	37	95
정 읍	155	13	30(6)	43	42	-	27	54
순 천	326	15	44(10)	143	1	80	43	10
안 동	200	11	24(8)	54(1)	1	-	110	35
포 향	143	14	44(6)	63	-	3	19	5
구 미	146	13	21(7)	74	4	11	23	-
창 원	177	14	24(7)	51	2	49	37	57
진 주	311	15	33(10)	122	89	-	52	56

주 1) 관리사무소(공사)직원은 고용직, 청원경찰 등 포함

2) 합계는 산지유통인 제외

가. 관리공사 임직원수

(단위 : 명)

시장명	합계	임원	직 원													청 경	일 용 직
			사무직						기술직						계		
			1급	2급	3급	4급	5급	소계	1급	2급	3급	4급	5급	소계			
계	346	5	4	12	34	75	55	180	1	2	8	38	41	90	270	45	26
가락	250	3	4	10	28	64	36	142	1	2	5	32	29	69	211	36	-
구리	96	2	-	2	6	11	19	38	-	-	3	6	12	21	59	9	26

나. 관리사무소(사업소) 직원

(단위 : 명)

시장명	정 규 직								기 타			합계	
	사 무 직							기능	계	청원 경찰	일용		계
	4급	5급	6급	7급	8급	9급	소계						
합계	5	27	61	93	55	7	248	103	351	169	51	220	571
부산염공	1	2	5	8	7	-	23	8	31	17	13	30	61
부산반여	1	2	4	8	4	-	19	6	25	16	12	28	53
대구북부	1	1	3	10	5	2	22	12	34	19	4	23	57
인천구월	-	1	4	4	5	-	14	3	17	14	-	14	31
인천삼산	1	2	4	6	3	-	16	5	21	12	-	12	33
광주각화	-	1	2	3	1	-	7	3	10	3	3	6	16
대전오정	-	1	2	4	1	-	8	4	12	6	2	8	20
대전노은	1	2	4	4	2	-	13	8	21	6	-	6	27
울산남구	-	1	2	3	1	-	7	4	11	7	3	10	21
수 원	-	1	2	3	3	1	10	5	15	6	-	6	21
안 양	-	1	3	7	5	-	16	11	27	12	3	15	42
안 산	-	1	2	4	1	-	8	4	12	6	2	8	20
춘 천	-	-	1	2	1	-	4	1	5	4	2	6	11
강 룡	-	-	1	-	-	-	1	-	1	-	-	-	1
원 주	-	1	2	3	1	-	7	2	9	-	3	3	12
청 주	-	1	1	2	2	-	6	-	6	6	1	7	13
충 주	-	1	1	1	1	-	4	2	6	3	-	3	9
천 안	-	-	1	1	1	-	3	1	4	2	-	2	6
전 주	-	-	1	-	1	-	2	3	5	4	1	5	10
익 산	-	1	2	1	2	2	8	2	10	2	-	2	12
정 읍	-	1	2	2	-	1	6	2	8	4	1	5	13
순 천	-	1	2	3	-	1	7	2	9	5	1	6	15
안 동	-	1	2	1	1	-	5	3	8	3	-	3	11
포 향	-	1	2	4	2	-	9	3	12	2	-	2	14
구 미	-	1	2	4	2	-	9	2	11	2	-	2	13
창 원	-	1	2	1	3	-	7	2	9	5	-	5	14
진 주	-	1	2	4	-	-	7	5	12	3	-	3	15

Ⅲ. 도매시장법인 현황

1. 시·도별 도매시장법인 현황

□ 총괄

(단위 : 개)

시도	합 계	공영도매시장				일반법정도매시장						민영 청과
		계	청과	수산	축산	계	청과	수산	축산	양곡	약용	
계	117(37)	95(36)	74(30)	20(5)	1(1)	19(1)	6	3	8	1(1)	1	3
서울	13(4)	10(3)	6(1)	3(1)	1(1)	3(1)	-	1	1	1(1)	-	-
부산	7(2)	6(2)	6(2)	-	-	1	-	-	1	-	-	-
-엄궁	3(1)	3(1)	3(1)									
-반여	3(1)	3(1)	3(1)									
대구	9(2)	7(2)	5(2)	2	-	2	-	-	1	-	1	-
인천	8(2)	7(2)	7(2)	-	-	1	-	-	1	-	-	-
-구월	4(1)	4(1)	4(1)									
-삼산	3(1)	3(1)	3(1)									
광주	5(1)	4(1)	4(1)	-	-	1	-	-	1	-	-	-
대전	7(2)	6(2)	4(2)	2	-	1	-	-	1	-	-	-
-오정	4(1)	4(1)	2(1)	2								
-노은	2(1)	2(1)	2(1)	-								
울산	5(2)	5(2)	2(1)	3(1)	-	-	-	-	-	-	-	-
경기	16(6)	15(6)	10(4)	5(2)	-	1	-	-	1	-	-	-
-수원	5(2)	5(2)	3(1)	2(1)								
-구리	5(2)	5(2)	3(1)	2(1)								
-안양	2(1)	2(1)	2(1)	-								
-안산	3(1)	3(1)	2(1)	1								
강원	5(2)	5(2)	5(2)	-	-	-	-	-	-	-	-	-
-춘천	2(1)	2(1)	2(1)									
-강릉	1	1	1									
-원주	2(1)	2(1)	2(1)									
충북	6(2)	6(2)	4(2)	2	-	-	-	-	-	-	-	-
-청주	3(1)	3(1)	2(1)	1								
-충주	3(1)	3(1)	2(1)	1								
충남	3(1)	2(1)	2(1)	-	-	-	-	-	-	-	-	1
전북	10(4)	9(4)	6(3)	3(1)	-	-	-	-	-	-	-	1
-전주	4(2)	4(2)	2(1)	2(1)								
-익산	3(1)	3(1)	2(1)	1								
-정읍	2(1)	2(1)	2(1)	-								
전남	4(1)	2(1)	2(1)	-	-	2	2	-	-	-	-	-
경북	13(4)	7(4)	7(4)	-	-	5	3	2	-	-	-	1
-안동	2(1)	2(1)	2(1)									
-포항	3(2)	3(2)	3(2)									
-구미	2(1)	2(1)	2(1)									
경남	6(2)	4(2)	4(2)	-	-	2	1	-	1	-	-	-
-창원	2(1)	2(1)	2(1)									
-진주	2(1)	2(1)	2(1)									

주) ()내는 도매시장공판장

□ 공영도매시장 법인 현황

(단위 : 개)

시도	합 계			청 과			수 산			축 산
	계	법인	공판장	계	법인	공판장	계	법인	공판장	공판장
계	95	59	36	74	44	30	20	15	5	1
서울	10	7	3	6	5	1	3	2	1	1
부산	6	4	2	6	4	2	-	-	-	-
-엄궁	3	2	1	3	2	1	-	-	-	-
-반여	3	2	1	3	2	1	-	-	-	-
대구	7	5	2	5	3	2	2	2	-	-
인천	7	5	2	7	5	2	-	-	-	-
-구월	4	3	1	4	3	1	-	-	-	-
-삼산	3	2	1	3	2	1	-	-	-	-
광주	4	3	1	4	3	1	-	-	-	-
대전	6	4	2	4	2	2	2	2	-	-
-오정	4	3	1	2	1	1	2	2	-	-
-노은	2	1	1	2	1	1	-	-	-	-
울산	5	3	2	2	1	1	3	2	1	-
경기	15	9	6	10	6	4	5	3	2	-
-수원	5	3	2	3	2	1	2	1	1	-
-구리	5	3	2	3	2	1	2	1	1	-
-안양	2	1	1	2	1	1	-	-	-	-
-안산	3	2	1	2	1	1	1	1	-	-
강원	5	3	2	5	3	2	-	-	-	-
-춘천	2	1	1	2	1	1	-	-	-	-
-강릉	1	1	-	1	1	-	-	-	-	-
-원주	2	1	1	2	1	1	-	-	-	-
충북	6	4	2	4	2	2	2	2	-	-
-청주	3	2	1	2	1	1	1	1	-	-
-충주	3	2	1	2	1	1	1	1	-	-
충남	2	1	1	2	1	1	-	-	-	-
전북	9	5	4	6	3	3	3	2	1	-
-전주	4	2	2	2	1	1	2	1	1	-
-익산	3	2	1	2	1	1	1	1	-	-
-정읍	2	1	1	2	1	1	-	-	-	-
전남	2	1	1	2	1	1	-	-	-	-
경북	7	3	4	7	3	4	-	-	-	-
-안동	2	1	1	2	1	1	-	-	-	-
-포항	3	1	2	3	1	2	-	-	-	-
-구미	2	1	1	2	1	1	-	-	-	-
경남	4	2	2	4	2	2	-	-	-	-
-창원	2	1	1	2	1	1	-	-	-	-
-진주	2	1	1	2	1	1	-	-	-	-

□ 시장별·연도별

(단위 : 개)

시 장 \ 연 도	'95년	'96년	'97년	'98년	'99년	'00년	'01년
계	91	97	107 (26)	106 (27)	107 (29)	108 (30)	117 (37)
공영도매시장	55	61	71 (25)	74 (26)	79 (28)	83 (29)	95 (36)
일반법정도매시장	36	36	36 (1)	32 (1)	28 (1)	23 (1)	19 (1)
민영도매시장	-	-	-	-	-	2	3

주) ()내서는 도매시장공판장 수

□ 부류별

(단위 : 개)

부 류 \ 연 도	'95년	'96년	'97년	'98년	'99년	'00년	'01년
계	91	97	107 (26)	106 (27)	107 (29)	108 (30)	117 (37)
청 과	58	63	68 (18)	69 (19)	71 (21)	72 (23)	83 (30)
수 산	20	21	26 (6)	25 (6)	25 (6)	24 (5)	23 (5)
축 산	9	9	9 (1)	9 (1)	9 (1)	10 (1)	9 (1)
양 곡	3	3	3 (1)	2 (1)	1 (1)	1 (1)	1 (1)
한 약 재	1	1	1	1	1	1	1

주) ()내서는 도매시장공판장 수

2. 거래금액 규모별 도매시장법인

<시장종류별 거래규모>

(단위 : 개소, 억원)

연도	거래규모	계	20억 미만	20 ~ 50	50 ~ 100	100 ~ 300	300 ~ 500	500 ~ 1,000	1,000 ~ 2,000	2,000 억 이상	거래규모		
											평균	최고	최저
'95	계	91	9	8	17	20	13	10	6	8	556	4,227	3
	공영	55	3	5	7	13	10	8	3	6	640	4,227	3
	일반	36	6	3	10	7	3	2	3	2	399	2,865	8
'96	계	97	3	13	17	17	19	14	6	8	585	4,517	3
	공영	61	1	7	9	10	15	10	3	6	645	4,517	3
	일반	36	2	6	8	7	4	4	3	2	477	3,001	21
'97	계	107	4	11	13	27	20	19	6	7	556	4,068	4
	공영	71	2	3	8	18	17	14	3	6	636	4,068	6
	일반	36	2	8	5	9	3	5	3	1	393	2,951	4
'98	계	106	2	10	16	25	18	25	3	7	539	3,727	19
	공영	74	-	3	12	16	18	16	3	6	610	3,727	25
	일반	32	2	7	4	9	-	9	-	1	386	2,814	19
'99	계	107	1	11	17	25	19	20	7	7	564	4,398	16
	공영	79	-	6	11	18	18	15	5	6	610	4,398	23
	일반	28	1	5	6	7	1	5	2	1	432	2,826	16
'00	계	108	2	9	17	28	18	20	7	7	553	4,034	7
	공영	83	2	4	13	20	18	15	5	6	583	4,034	7
	일반	23	-	4	4	7	-	5	2	1	482	2,770	33
	민영	2	-	1	-	1	-	-	-	-	84	131	38
'01	계	117	1	9	19	27	28	20	6	7	535	3,929	6
	공영	95	1	6	15	20	28	14	5	6	542	3,929	6
	일반	19	-	3	4	4	-	6	1	1	560	3,054	30
	민영	3	-	-	-	3	-	-	-	-	120	142	106

<부류별 거래규모>

(단위 : 개소, 억원)

연도	거래규모	계	거래규모									거래규모		
			20억 미만	20~50	50~100	100~300	300~500	500~1000	1000~2000	2000억 이상	평균	최고	최저	
'95	계	87	5	8	17	20	13	10	6	8	556	4,227	3	
	청과류	58	3	4	9	17	12	7	1	5	488	3,009	3	
	수산물	20	2	4	8	2	-	1	2	1	403	2,865	8	
	축산류	9	-	-	-	1	1	2	3	2	1,335	4,227	291	
'96	계	93	3	12	17	17	19	11	6	8	585	4,517	3	
	청과류	63	1	9	8	13	17	9	1	5	527	3,576	15	
	수산물	21	2	3	9	3	-	1	2	1	408	3,001	3	
	축산류	9	-	-	-	1	2	1	3	2	1,413	4,517	294	
'97	계	107	4	11	13	27	20	19	6	7	556	4,068	4	
	청과류	68	-	7	7	18	17	13	1	5	548	3,742	20	
	수산물	26	4	3	6	8	1	1	2	1	353	2,951	4	
	축산류	9	-	-	-	1	-	4	3	1	1,250	4,068	269	
	양곡류	3	-	-	-	-	2	1	-	-	504	406	699	
	한약재	1	-	1	-	-	-	-	-	-	49	49	49	
'98	계	106	2	10	16	25	18	25	3	7	539	3,727	19	
	청과류	69	2	5	7	17	18	14	1	5	544	3,552	19	
	수산물	25	-	4	9	7	-	2	2	1	358	2,814	25	
	축산류	9	-	-	-	1	-	7	-	1	1,090	3,727	244	
	양곡류	2	-	-	-	-	-	2	-	-	671	835	507	
	한약재	1	-	1	-	-	-	-	-	-	36	36	36	
'99	계	107	1	11	17	25	19	20	7	7	564	4,398	16	
	청과류	71	1	6	7	19	17	13	3	5	554	3,662	16	
	수산물	25	-	4	10	5	1	2	2	1	355	2,826	25	
	축산류	9	-	-	-	1	1	5	1	1	1,210	4,398	255	
	양곡류	1	-	-	-	-	-	-	1	-	1,145	1,145	1,145	
	한약재	1	-	1	-	-	-	-	-	-	44	44	44	
'00	계	108	2	9	17	28	18	20	7	7	553	4,034	7	
	청과류	72	2	4	6	22	18	12	3	5	554	3,562	7	
	수산물	24	-	4	11	3	-	3	2	1	379	2,770	26	
	축산류	10	-	-	-	3	-	5	1	1	1,049	4,034	252	
	양곡류	1	-	-	-	-	-	-	1	-	1,254	1,254	1,254	
	한약재	1	-	1	-	-	-	-	-	-	40	40	40	
'01	계	117	1	9	19	27	28	20	6	7	535	3,929	6	
	청과류	83	1	3	9	23	28	11	3	5	513	3,548	6	
	수산물	23	-	5	10	2	-	3	2	1	404	3,054	26	
	축산류	9	-	-	-	2	-	6	-	1	1,009	3,929	172	
	양곡류	1	-	-	-	-	-	-	1	-	1,533	1,533	1,533	
	한약재	1	-	1	-	-	-	-	-	-	40	40	40	

주) '95~'96 양곡, 한약재류 법인 제외

3. 도매시장법인의 거래선별 물량

<시장종류별>

(단위 : 천톤, %)

구 분	물 량			비 율		
	계	중도매인	매매참가인	계	중도매인	매매참가인
공영도매시장	5,545	5,345	200	100	96.4	3.6
일반법정도매시장	442	403	39	100	91.2	8.8
민영도매시장	32	31	1	100	96.7	3.3
계	6,019	5,779	240	100	96.0	4.0

<부류별>

(단위 : 천톤, %)

구 분	물 량			비 율		
	계	중도매인	매매참가인	계	중도매인	매매참가인
청 과	5,339	5,158	181	100	96.6	3.4
수 산	372	362	10	100	97.2	2.8
축 산	244	214	30	100	87.5	12.5
양 곡	63	44	19	100	69.3	30.7
한약재	1	1	-	100	100	-
계	6,019	5,779	240	100	96.0	4.0

4. 도매시장법인 재무분석

<자본금 규모별 법인 수>

(단위 : 개소)

규모별	부류별	계	청과	수산	축산	한약재
	합계	계	80	53	18	8
	공영	59	44	15	-	-
	일반법정	18	6	3	8	1
	민영	3	3	-	-	-
5천만원 미만	소계	7	4	2	1	-
	공영	2	2	-	-	-
	일반법정	5	2	2	1	-
5천만원~1억원	소계	6	2	2	2	-
	공영	2	-	2	-	-
	일반법정	4	2	-	2	-
1억원~3억원	소계	11	5	5	1	-
	공영	7	2	5	-	-
	일반법정	2	1	-	1	-
	민영	2	2	-	-	-
3억원~10억원	소계	22	14	5	2	1
	공영	16	12	4	-	-
	일반법정	5	1	1	2	1
	민영	1	1	-	-	-
10억원~30억원	소계	23	19	2	2	-
	공영	21	19	2	-	-
	일반법정	2	-	-	2	-
30억원 이상	소계	11	9	2	-	-
	공영	11	9	2	-	-
	일반법정	-	-	-	-	-
평균(백만원)	전체평균	1,354	1,638	932	688	400
	공영	1,758	2,250	1,058	-	-
	일반법정	442	151	360	688	706
	민영	225	401	-	-	-

주) 도매시장 공판장 제외

<부류별·시장종류별 자기자본 비율 및 유동비율>

(단위 : %)

구 분		자기자본비율			유동비율		
		'99	'00	'01	'99	'00	'01
청 과	평 균	44.8	55.0	53.0	211.0	255.6	247.8
	공영도매시장	43.0	53.7	51.9	222.0	264.5	254.7
	일반법정도매시장	61.7	74.5	83.5	112.2	144.5	200.1
	민영도매시장	-	22.3	18.8	-	106.6	96.2
수 산	평 균	36.6	38.3	37.7	178.2	182.9	159.1
	공영도매시장	47.7	47.8	44.3	203.3	192.2	155.8
	일반법정도매시장	12.5	15.0	19.0	140.3	164.0	168.5
축 산	일반법정도매시장	51.7	△12.4	△6.4	52.1	43.0	25.2
한약재	일반법정도매시장	88.4	66.2	91.7	78,000	383.6	3,358.3

주) 1) 자기자본비율 = (자기자본/총자본) × 100

2) 유동비율 = (유동자산/유동부채) × 100

3) 도매시장 공판장 제외

<부류별·시장종류별 성장성 비율>

(단위 : %)

구 분		자기자본증가율			매출액증가율		
		'99	'00	'01	'99	'00	'01
청 과	평 균	18.0	7.9	16.7	△1.4	14.3	9.2
	공영도매시장	8.1	8.9	19.6	△1.9	15.2	10.1
	일반법정도매시장	187.3	0.02	△9.4	5.5	3.3	△27.7
	민영도매시장	-	-	116.7	-	-	149.5
수 산	평 균	0.6	6.5	△1.1	△10.7	14.5	0.6
	공영도매시장	△0.4	4.3	△3.1	△5.6	15.2	△3.0
	일반법정도매시장	9.4	27.9	15.0	△17.6	11.0	5.1
축 산	일반법정도매시장	33.6	49.8	△32.8	△5.1	△12.3	9.0
한약재	일반법정도매시장	△2.5	1.3	71.9	14.7	554.5	2.6

주) 도매시장 공판장 제외

<부류별·시장종류별 수익성 비율>

(단위 : %)

구 분		총자본순이익율			자기자본순이익율			매출액순이익율		
		'99	'00	'01	'99	'00	'01	'99	'00	'01
청 과	평 균	3.9	2.8	1.5	8.6	5.2	2.9	7.4	3.5	2.8
	공영도매시장	4.1	3.0	1.5	9.6	5.5	2.9	7.7	4.3	2.6
	일반법정도매시장	1.2	1.3	1.5	1.9	1.7	1.9	3.4	0.6	5.0
	민영도매시장	-	1.8	4.0	-	8.3	21.5	-	0.5	10.1
수 산	평 균	1.6	3.0	0.9	4.4	7.7	2.3	4.4	1.7	1.7
	공영도매시장	0.9	3.3	1.1	1.9	6.9	2.4	2.9	1.6	2.9
	일반법정도매시장	3.1	2.1	0.3	24.5	13.9	1.4	6.7	2.1	0.3
축 산	일반법정도매시장	△13.0	8.1	△2.1	△25.2	△65.6	33.0	△71.5	6.4	△5.5
한약재	일반법정도매시장	△2.3	0.8	0.8	△2.6	1.3	0.9	△13.5	2.5	9.2

- 주 1) 총자본순이익율 = (순이익/총자본) × 100
- 2) 자기자본순이익율 = (순이익/자기자본) × 100
- 3) 매출액순이익율 = (순이익/매출액) × 100
- 4) 매출액은 상장수수료
- 5) 도매시장 공판장 제외

5. 도매시장법인 출하촉진자금 지원실적

<연도별>

(단위 : 억원)

구 분	'95년	'96년	'97년	'98년	'99년	'00년	'01년
도매시장법인	550	619	793	666	386	266	257

<부류별 지원실적>

(단위 : 백만원)

부류 \ 용도	계			선 도 금			결제자금		
	계	상반기	하반기	계	상반기	하반기	계	상반기	하반기
총 계	25,706	16,907	8,799	5,304	3,786	1,518	20,402	13,121	7,281
청과부류	16,292	9,113	7,179	5,304	3,786	1,518	10,988	5,327	5,661
수산부류	9,414	7,794	1,620	-	-	-	9,414	7,794	1,620

<지역별 지원실적>

(단위 : 백만원)

지역 \ 용도	계			선 도 금			결제자금		
	계	상반기	하반기	계	상반기	하반기	계	상반기	하반기
총 계	25,706	16,907	8,799	5,304	3,786	1,518	20,402	13,121	7,281
서 울	15,323	9,904	5,419	2,210	804	1,406	13,113	9,100	4,013
광 역 시	6,421	4,121	2,300	1,940	1,940	-	4,481	2,181	2,300
기 타	3,962	2,882	1,080	1,154	1,042	112	2,808	1,840	968

IV. 중도매인 · 매매참가인

1. 중도매인 · 매매참가인 연도별 추이

<시장종류별>

(단위 : 명)

구 분	중 도 매 인			매 매 참 가 인		
	'00(A)	'01(B)	증감(B-A)	'00(A)	'01(B)	증감(B-A)
계	7,837	8,591	754	808	897	89
공영도매시장	6,901	7,786	885	349	440	91
일반법정도매시장	892	742	△150	434	429	△5
민영도매시장	44	63	19	25	28	3

<부류별>

(단위 : 명)

구 분	중 도 매 인			매 매 참 가 인		
	'00(A)	'01(B)	증감(B-A)	'00(A)	'01(B)	증감(B-A)
계	7,837	8,591	754	808	897	89
청과부류	6,160	6,987	827	506	593	87
수산부류	1,227	1,199	△28	79	91	12
축산부류	269	257	△12	54	65	11
양곡부류	139	113	△26	169	148	△21
한 약 재	42	35	△7	-	-	-

2. 거래금액 규모별 중도매인

(단위 : 명)

구 분		계	1억원 미만	1~3 억 원	3~5 억 원	5~10 억 원	10~20 억 원	20~30 억 원	30억원 이 상
계	계	8,591	1,453	2,216	1,458	1,654	1,171	396	243
	공영도매시장	7,786	1,355	2,063	1,384	1,458	1,016	318	192
	일반법정도매시장	742	87	140	57	185	147	75	51
	민영도매시장	63	11	13	17	11	8	3	-
청과	계	6,987	1,322	1,763	1,250	1,336	917	268	131
	공영도매시장	6,747	1,276	1,689	1,211	1,283	893	264	131
	일반법정도매시장	177	35	61	22	42	16	1	-
	민영도매시장	63	11	13	17	11	8	3	-
수산	계	1,199	95	399	187	214	177	81	46
	공영도매시장	990	79	374	173	173	120	48	23
	일반법정도매시장	209	16	25	14	41	57	33	23
축산	계	257	12	14	4	65	56	42	64
	공영도매시장	49	-	-	-	2	3	6	38
	일반법정도매시장	208	12	14	4	63	53	36	26
양곡	일반법정도매시장	113	3	27	16	39	21	5	2
한약재	일반법정도매시장	35	21	13	1	-	-	-	-

V. 시장별·법인별 수수료 현황

1. 청과부류

(단위 : %, 백만원)

시도	법 인 명	수수료율				수수료 금액	
		상 장 수수료	출 하 장려금	판 매 장려금	시 장 사용료	상 장 수수료	시 장 사용료
서울	서울청과	4.0	0.45	0.5	0.35	12,242	1,094
	중앙청과	4.0	0.45	0.5	0.35	13,642	1,220
	동화청과	4.0	0.45	0.5	0.35	13,040	1,180
	한국청과	4.0	0.45	0.5	0.35	14,157	1,185
	대아청과	4.0	0.45	0.5	0.35	6,092	487
	농협가락(공)	4.0	0.45	0.5	0.35	9,536	877
부산	부산청과	5.8	0.5~0.75	1.22	0.50	5,020	410
	항도청과	5.9	0.3	0.9	0.50	3,198	309
	농협부산(공)	5.8	0.36	1.24	0.50	5,230	435
	동부청과	6.0	0.5	0.2~1.5	0.50	2,069	181
	부산제일청과	6.0	0.5	0.2~1.5	0.50	2,057	198
	농협반여(공)	6.0	0.2	0.9	0.50	2,984	220
대구	대구중앙청과	6.0	0.7	1.2	0.50	5,080	404
	영남청과	5.6	-	-	0.50	2,090	207
	효성청과	6.0	0.5	1.5~3.0	0.50	2,175	194
	대양청과	6.0	0.7~2.0	1.15~3.5	0.50	1,935	194
	농협북대구(공)	5.9	0.44	1.38	0.50	3,171	300
	대구경북원협(공)	6.0	0.7~1.0	0.7~1.5	0.50	1,225	115
인천	대인농산	6.0	0.7	0.7	0.50	2,813	239
	인천농산물	25~6.0	0.7~1.0	0.7	0.50	3,558	301
	덕풍청과	6.0	0.7~1.0	0.7	0.50	2,924	248
	인천원협구월(공)	6.0	0.7	0.7	0.50	2,332	199

주) 출하장려금, 판매장려금은 법정수수료가 아님

(단위 : %, 백만원)

시도	법 인 명	수수료율				수수료 금액	
		상 장 수수료	출 하 장려금	판 매 장려금	시 장 사용료	상 장 수수료	시 장 사용료
인천	부평농산	6.0	0.7	0.7	0.50	1,682	145
	경인농산	6.0	0.7	0.7	0.50	2,049	173
	인천원협삼산(공)	6.0	0.7	0.7	0.50	1,514	127
광주	광주청과	6.0	0.67	0.67	0.50	4,196	362
	광주중앙청과	6.0	0.67~2.0	0.68	0.50	4,012	319
	호남농산물	6.0	0.67	1.0	-	2,123	-
	광주원협(공)	6.0	0.67	0.67	0.50	5,884	512
대전	대전청과	5.0~6.0	0.7~1.5	0.8	0.50	2,873	245
	농협대전(공)	6.0	0.55~1.0	0.7~1.8	0.50	5,257	444
	대전중앙청과	6.0	0.5~1.2	0.8	0.40	3,048	224
	대전원협(공)	6.0	0.5	0.7	0.50	570	49
울산	울산중앙청과	6.0	0.7	0.7	0.50	1,983	188
	울산원협(공)	6.0	0.7~6.0	1.1	0.50	1,891	161
경기	세류청과	4.5~6.5	0.7~1.5	0.4~1.5	0.50	2,722	204
	수원청과	6.5	0.8~1.0	1.2	0.50	2,348	190
	수원원협(공)	6.5	0.8~3.0	1.0~1.5	0.50	1,918	167
	구리청과	6.72	0.58	0.51	0.44	7,582	501
	인터넷청과	7.0	0.75	0.3	0.50	2,703	213
	농협구리(공)	6.73	0.53	0.75	0.50	4,996	519
	(주)태원	5.0~7.0	0.3~1.2	0.5~1.2	0.50	2,820	214
	안양원협(공)	5.0~7.0	0.3~2.0	0.5~1.1	0.50	2,853	221
	농협안산(공)	7.0	0.27	0.63	0.50	2,528	153
강원	호반농산	5.77	3.69~8.92	12.59	0.50	580	64
	춘천원협(공)	7.0	-	1.0	0.50	400	42
	강릉농산물	6.0	0.6	0.3~0.8	-	1,201	-

(단위 : %, 백만원)

시도	법 인 명	수수료율				수수료 금액	
		상 장 수수료	출 하 장려금	판 매 장려금	시 장 사용료	상 장 수수료	시 장 사용료
강원	합동청과	7.0	1.0~2.0	1.5	0.40	904	68
	원주원협(공)	7.0	1.25~2.0	1.2	0.40	788	64
충북	청주청과	6.5	0.8	-	0.50	2,272	206
	충북원협청주(공)	6.5	1.0~1.1	1.8	0.50	1,883	157
	중원청과	6.5	-	1.5	0.50	613	47
	충북원협충주(공)	6.5	0.7~1.2	1.5	0.50	961	80
충남	천안청과	6.5	0.8	1.0~2.0	0.40	2,446	147
	천안농협(공)	6.5	0.7~1.0	1.5~2.2	0.40	1,202	83
	논산청과물	7.0	4.0~7.0	1.0	-	890	-
전북	전주청과	6.0~7.0	0.5~0.65	0.8~1.0	0.50	2,090	184
	전주원협(공)	6.25	0.45~0.5	1.0	0.50	2,577	192
	이리청과	7.0	1.0~1.2	1.0	0.50	853	76
	익산원협(공)	6.5	0.5~1.0	1.0	0.50	2,181	151
	정일청과	7.0	0.5~1.0	1.0	0.20	813	21
	정읍원협(공)	7.0	0.7	1.2	0.20	549	18
	군산청과물	7.0	1.0	1.0	-	723	-
전남	남도청과	4.0~7.0	1.0~1.75	0.6~1.0	0.50	1,136	80
	순천원협(공)	7.0	7.0	1.0	0.50	998	78
	목포농수산	7.0	1.0	1.0	-	1,829	-
	여수중앙청과	7.0	0.7	1.0	-	405	-
경북	안동청과	6.0	0.3~0.6	1.0~3.0	0.40	1,068	71
	안동농협(공)	6.0	0.3	0.6~1.5	0.40	1,726	115
	포항청과	5.0~7.0	0.5~0.8	1.6	0.50	285	21
	경북능금원협(공)	6.0~7.0	0.5	1.5	0.50	192	14
	포항농협(공)	7.0	0.5~0.8	1.2~1.6	0.50	43	3

(단위 : %, 백만원)

시도	법 인 명	수수료율				수수료 금액	
		상 장 수수료	출 하 장려금	판 매 장려금	시 장 사용료	상 장 수수료	시 장 사용료
경북	구미중앙청과	6.0~7.0	0.5	1.0~1.5	0.50	625	41
	구미농협(공)	6.9	0.4	1.3	0.50	580	46
	경주중앙청과	7.0	5.5~7.0	0.7	0.37	205	11
	김천중앙청과	7.0	0.75	2.0	0.20	489	14
	영천농산물	7.0	0.5	1.5	0.50	625	44
	김천형제청과	7.0	0.5~1.0	2.0	-	739	-
경남	경남청과	5.0~7.0	0.1	1.1	0.50	1,314	103
	농협창원(공)	5.0~7.0	0.45~0.9	0.3~2.4	0.50	1,547	112
	진주중앙청과	5.0~7.0	0.3~0.5	1.03	0.65	1,281	125
	농협진주(공)	5.0~7.0	0.5~1.0	0.3~1.5	0.50	2,652	187
	마산청과	7.0	1.0	1.0	-	1,670	-

2. 수산부류

(단위 : %, 백만원)

시도	법 인 명	수수료율				수수료 금액	
		상 장 수수료	출 하 장려금	판 매 장려금	시 장 사용료	상 장 수수료	시 장 사용료
서울	강동수산	3.0	-	0.45	0.50	6,154	809
	서울건해산물	3.0	-	0.3	0.50	4,109	718
	수협가락(공)	3.0	-	0.45	0.50	1,948	363
	노량진수산	3.8	-	0.36	1.33	11,576	4,055
대구	대구수산	3.0~5.0	-	3.0	0.50	474	54
	대구종합수산	1.0~5.0	0.8	0.3~0.6	0.50	333	54
대전	대전수산	3.0~5.0	-	-	0.50	480	54
	한밭건해산물	4.7	-	-	0.50	138	15
울산	울산중앙수산	4.0	-	0.26	0.50	373	48
	울산건해산물	2.0~6.0	0.5~2.0	0.5	0.50	326	26
	울산수협(공)	5.0	-	0.1	0.50	208	20
경기	수원수산	3.5	-	-	0.50	221	28
	남부수협(공)	4.5	-	0.02	0.50	271	35
	강북수산	5.0	0.1	0.4	0.50	2,355	321
	수협구리(공)	4.5	-	0.4	0.50	2,928	317
	안산수산	5.0	-	0.5	0.50	453	46
충북	청주수산	2.5~5.5	1.2	-	0.50	412	40
	충주수산	6.0	-	-	0.50	203	13
전북	전주수산	5.0	-	-	0.50	259	36
	수협전주(공)	4.0	-	-	0.50	179	40
	이리수산	2.5~6.0	-	-	0.50	188	13
경북	포항수산	5.0	-	-	0.50	352	35
	경주수산	5.0	-	-	0.50	197	20

3. 축산부류

(단위 : %, 백만원)

시도	법 인 명	수수료율				수수료 금액	
		상 장 수수료	출 하 장려금	판 매 장려금	시 장 사용료	상 장 수수료	시 장 사용료
서울	축협가락(공)	1.5	-	-	0.50	5,901	1,964
	태강산업(서울)	1.5	-	-	-	1,064	-
부산	동원산업	1.5	-	-	-	981	-
대구	신흥산업	1.5	-	-	0.30	1,269	275
인천	삼성식품	1.5	-	-	-	1,015	-
광주	삼호식품	1.5	1.0	-	-	402	-
대전	대양식품	1.5~2.0	-	-	-	315	-
경기	협신식품	1.5	-	-	-	1,261	-
경남	태강산업	1.5	-	-	-	1,371	-

4. 양곡부류

(단위 : %, 백만원)

시도	법 인 명	수수료율				수수료금액	
		상 장 수수료	출 하 장려금	판 매 장려금	시 장 사용료	상 장 수수료	시 장 사용료
서울	양재동농협(공)	0.9	-	0.2	0.2	535	107

5. 한약재

(단위 : %, 백만원)

시도	법 인 명	수수료율				수수료금액	
		상 장 수수료	출 하 장려금	판 매 장려금	시 장 사용료	상 장 수수료	시 장 사용료
대구	대구한약재	3.0	-	-	0.3	119	12

VI. 공영도매시장 하역현황

1. 시장별 하역인력 현황

(단위 : 명, 백만원)

시장명	계		노동조합		용역		법인직원		자체하역반	
	인원	금액	인원	금액	인원	금액	인원	금액	인원	금액
서울가락	1,747	27,919	1,747	27,919	-	-	-	-	-	-
부산업궁	160	3,461	160	3,461	-	-	-	-	-	-
부산반여	74	1,522	-	-	47	1,055	-	-	27	467
대구북부	165	3,101	-	-	-	-	-	-	165	3,101
인천구월	121	3,147	121	3,147	-	-	-	-	-	-
인천삼산	83	1,520	32	584	-	-	-	-	51	936
광주각화	141	4,074	141	4,074	-	-	-	-	-	-
대전오정	82	1,932	82	1,932	-	-	-	-	-	-
대전노은	50	530	37	390	13	140	-	-	-	-
울산남구	48	1,255	-	-	-	-	2	26	46	1,229
수원	86	2,148	86	2,148	-	-	-	-	-	-
구리	317	3,402	-	-	298	3,049	19	353	-	-
안양	62	864	-	-	62	864	-	-	-	-
안산	42	498	-	-	42	498	-	-	-	-
춘천	10	203	-	-	-	-	-	-	10	203
강릉	21	188	-	-	21	188	-	-	-	-
원주	28	384	-	-	-	-	-	-	28	384
청주	73	996	-	-	-	-	3	44	70	952
충주	34	362	-	-	-	-	2	13	32	349
천안	36	878	-	-	-	-	-	-	36	878
전주	51	1,065	-	-	-	-	4	29	47	1,036
익산	37	460	-	-	24	292	5	65	8	103
정읍	27	336	-	-	-	-	-	-	27	336
순천	43	588	-	-	-	-	-	-	43	588
안동	110	701	-	-	-	-	-	-	110	701
포항	19	101	-	-	-	-	-	-	19	101
구미	23	283	-	-	-	-	-	-	23	283
창원	37	760	19	324	-	-	-	-	18	436
진주	52	675	-	-	52	675	-	-	-	-
계	3,779	63,353	2,425	43,979	559	6,761	35	530	760	12,083

2. 시장별 하역장비 현황

(단위 : 대)

시장명	계	지게차	전동차	콘베어	대 차	파렛트	핸드카	손수레
서울가락	4,823	20	98	-	71	3,500	174	960
부산업궁	467	6	5	39	-	400	-	17
부산반여	657	3	1	9	4	630	3	7
대구북부	984	8	2	10	5	740	183	36
인천구월	4,705	1	-	11	1,740	2,670	150	133
인천삼산	710	-	-	10	-	700	-	-
광주각화	1,802	3	-	2	-	1,100	10	687
대전오정	1,280	1	3	-	-	1,250	-	26
대전노은	511	3	8	1	-	493	3	3
울산남구	53	1	-	3	-	20	8	21
수 원	908	1	-	-	10	875	2	20
구 리	7,571	23	116	1	-	7,400	31	-
안 양	1,622	5	5	4	-	1,600	8	-
안 산	2,525	5	-	-	-	2,500	10	10
춘 천	33	-	-	1	-	30	-	2
강 룡	918	1	2	-	-	900	15	-
원 주	359	-	-	4	-	350	5	-
청 주	438	1	1	-	10	400	17	9
충 주	1,025	1	-	2	-	1,000	-	22
천 안	201	1	-	-	-	200	-	-
전 주	2,340	6	-	2	-	2,320	5	7
익 산	1,105	4	3	2	1	1,093	2	-
정 읍	332	3	-	1	-	320	-	8
순 천	192	2	-	-	-	130	-	60
안 동	127	2	-	1	-	100	-	24
포 향	53	-	-	-	-	-	-	53
구 미	467	1	3	4	5	424	5	25
창 원	17	-	-	8	-	-	-	9
진 주	535	3	3	9	-	460	20	40
계	36,760	105	250	124	1,846	31,605	651	2,179

Ⅶ. 공영도매시장 쓰레기처리 현황

1. 처리시설 및 처리량

(단위 : 톤, 백만원)

시장명	처리시설			연간처리량 및 비용				처리방식
	음식물처리시설		스티로폼 감용기	'00		'01		
	건조식	탈수식		처리량	비용	처리량	비용	
서울가락	-	4(500)	2	135,184	5,007	136,926	4,969	자체,매립
부산엄궁	-	1(150)	1	20,342	535	20,261	520	위탁
부산반여	-	1(130)	1	115	3	12,164	274	위탁
대구북부	-	1(95)	1	36,625	110	46,262	432	위탁
인천구월	-	1(50)	1	9,074	183	10,358	209	위탁
인천삼산	-	1(60)	-	-	-	11,079	76	위탁
광주각화	-	-	-	14,913	292	13,845	346	매립
대전오정	-	1(50)	1	12,637	108	13,860	211	위탁
대전노은	-	1(50)	1	-	-	2,990	200	위탁,매립
울산남구	-	2(20)	-	4,328	73	4,688	94	위탁,매립,자체
수 원	-	1(40)	-	8,042	162	3,387	626	위탁
구 리	-	2(32)	2	24,541	885	27,512	956	위탁,매립
안 양	-	1(50)	3	1,800	420	4,800	96	위탁
안 산	-	1(30)	1	3,842	192	4,169	235	위탁
춘 천	1(10)	-	1	1,058	74	1,327	35	위탁
강 릉	-	-	-	157	6	2,028	64	위탁
원 주	-	1(12)	-	-	-	2,179	62	위탁
청 주	-	1(30)	2	2,475	20	3,068	14	자체
충 주	-	1(8)	1	3,586	98	4,661	128	매립
천 안	-	1(10)	-	38	39	857	37	위탁
전 주	-	-	-	825	89	2,108	79	위탁,매립
익 산	-	1(8)	-	1,185	81	1,432	93	위탁
정 읍	-	-	-	153	-	225	6	매립
순 천	-	1(6)	1	-	-	1,569	81	매립
안 동	-	-	-	445	8	525	11	위탁
포 향	-	-	-	-	-	33	10	위탁
구 미	1(30)	-	-	-	-	111	6	위탁
창 원	-	1(15)	1	2,604	70	1,860	58	위탁
진 주	-	1(40)	-	4,996	360	5,100	360	위탁
계		28(1,426)	20	288,965	8,815	339,384	10,288	

주) ()는 1일 처리용량

2. 쓰레기 유발부담금 징수 및 지출규모

(단위 : 톤, 천원)

시장명	징수내역				지출액	
	'00		'01		'00	'01
	물량	금액	물량	금액		
서울가락	232,235	1,212,061	295,172	1,134,402	1,032,331	1,526,782
부산엄궁	-	-	-	-	-	-
부산반여	-	-	-	-	-	-
대구북부	-	-	-	-	-	-
인천구월	-	-	-	-	-	-
인천삼산	-	-	-	-	-	-
광주각화	-	-	-	-	-	-
대전오정	-	-	-	-	-	-
대전노은	-	-	-	-	-	-
울산남구	-	-	-	-	-	-
수원	21,293	52,574	17,823	42,429	1,023	5,626
구리	21,922	111,457	29,070	101,954	15,871	59,902
안양	6,876	26,592	10,309	23,828	-	-
안산	5,026	13,499	5,001	20,093	15,874	10,934
춘천	-	-	-	-	-	-
강릉	157	5,604	455	4,523	5,604	1,300
원주	-	-	-	-	-	-
청주	14,074	26,402	13,448	25,439	15,494	33,910
충주	-	-	-	-	-	-
천안	-	-	-	-	-	-
전주	-	-	-	-	-	-
익산	-	-	-	-	-	-
정읍	-	-	-	-	-	-
순천	-	-	-	-	-	-
안동	-	-	-	-	-	-
포항	-	-	-	-	-	-
구미	-	-	-	-	-	-
창원	-	-	-	-	-	-
진주	-	-	-	-	-	-
계	301,583	1,448,189	371,278	1,352,668	1,086,197	1,638,454

여 백

第3部 都賣市場 去來動向

여 백

제 3 부 도매시장 거래동향

I. 거래동향

1. 연도별 거래실적

(단위 : 천톤, 억원)

구 분		'90		'91		'92		'93	
		금액	금액	물량	금액	물량	금액	물량	금액
계	총 계	3,481	26,525	3,901	33,147	4,413	35,583	4,641	40,302
	공 영	2,222	12,106	2,829	17,130	3,323	20,303	3,594	24,172
	일반법정	1,259	14,419	1,072	16,017	1,090	15,280	1,047	16,130
청과	공 영	1,946	6,038	2,544	10,227	3,007	12,855	3,261	16,265
	일반법정	620	2,194	487	2,758	522	2,634	493	2,464
	소 계	2,566	8,232	3,031	12,985	3,529	15,489	3,754	18,729
수산	공 영	182	2,773	197	3,382	229	3,742	245	4,344
	일반법정	190	2,001	179	2,242	191	2,622	174	2,785
	소 계	372	4,774	376	5,624	420	6,364	419	7,129
축산	공 영	94	3,295	88	3,521	87	3,706	88	3,563
	일반법정	211	7,313	237	8,718	234	7,789	246	8,529
	소 계	305	10,608	325	12,239	321	11,495	334	12,092
양곡	공 영	-	-	-	-	-	-	-	-
	일반법정	237	2,860	168	2,239	142	2,177	133	2,309
	소 계	237	2,860	168	2,239	142	2,177	133	2,309
한약재	공 영	-	-	-	-	-	-	-	-
	일반법정	1	51	1	60	1	58	1	43
	소 계	1	51	1	60	1	58	1	43

(단위 : 천톤, 억원)

구 분		'94		'95		'96		'97	
		물량	금액	물량	금액	물량	금액	물량	금액
계	총 계	5,007	51,155	5,427	51,308	5,474	57,477	5,732	60,244
	공 영	3,938	34,020	4,461	35,354	4,541	40,904	5,047	45,809
	일반법정	1,069	17,135	966	15,954	933	16,573	685	14,435
청과	공 영	3,597	24,814	4,119	26,187	4,188	31,315	4,646	36,001
	일반법정	495	2,458	456	2,260	427	2,379	235	1,958
	소 계	4,092	27,272	4,575	28,447	4,615	33,694	4,881	37,959
수산	공 영	238	4,775	239	4,940	245	4,930	301	5,740
	일반법정	159	2,994	146	3,114	156	3,250	146	3,079
	소 계	397	7,769	385	8,054	401	8,180	447	8,819
축산	공 영	103	4,431	103	4,227	108	4,659	100	4,068
	일반법정	239	9,066	224	7,787	216	8,206	207	7,180
	소 계	342	13,497	327	12,014	324	12,865	307	11,248
양곡	공 영	-	-	-	-	-	-	-	-
	일반법정	175	2,574	139	2,754	133	2,693	96	2,169
	소 계	175	2,574	139	2,754	133	2,693	96	2,169
한약재	공 영	-	-	-	-	-	-	-	-
	일반법정	1	43	1	39	1	45	1	49
	소 계	1	43	1	39	1	45	1	49

(단위 : 천톤, 억원)

구 분		'98		'99		'00		'01	
		물량	금액	물량	금액	물량	금액	물량	금액
계	총 계	5,605	58,649	5,799	63,005	6,130	61,549	6,379	66,618
	공 영	5,013	46,116	5,240	50,130	5,645	50,657	5,905	55,613
	일반법정	592	12,533	559	12,875	467	10,722	442	10,646
	민 영	-	-	-	-	18	170	32	359
청과	공 영	4,607	36,308	4,867	39,729	5,273	40,489	5,549	44,917
	일반법정	184	1,593	176	1,470	133	1,031	94	753
	민 영	-	-	-	-	18	170	32	359
	소 계	4,791	37,901	5,043	41,199	5,424	41,690	5,675	46,029
수산	공 영	314	6,081	285	6,003	285	6,134	274	6,767
	일반법정	133	2,925	121	2,942	124	2,885	122	3,164
	소 계	447	9,006	406	8,945	409	9,019	396	9,931
축산	공 영	92	3,727	88	4,398	87	4,034	82	3,929
	일반법정	189	6,080	180	6,491	164	5,512	162	5,156
	소 계	580	9,807	268	10,889	251	9,546	244	9,085
양곡	공 영	-	-	-	-	-	-	-	-
	일반법정	85	1,899	81	1,928	45	1,254	63	1,533
	소 계	85	1,899	81	1,928	45	1,254	63	1,533
한약재	공 영	-	-	-	-	-	-	-	-
	일반법정	1	36	1	44	1	40	1	40
	소 계	1	36	1	44	1	40	1	40

주) 민영시장은 '00년도 개장

2. 공영도매시장 거래실적

□ 연도별 거래실적

(단위 : 천톤, 억원)

연도	청 과		수 산		축 산		합 계	
	물 량	금 액	물 량	금 액	물 량	금 액	물 량	금 액
'90	1,946	6,038	182	2,773	94	3,295	2,222	12,106
'91	2,544	10,227	197	3,382	88	3,521	2,829	17,130
'92	3,007	12,855	229	3,742	87	3,706	3,323	20,303
'93	3,261	16,265	245	4,344	88	3,563	3,594	24,172
'94	3,597	24,814	238	4,775	103	4,431	3,938	34,020
'95	4,119	26,187	239	4,940	103	4,227	4,461	35,354
'96	4,188	31,315	245	4,930	108	4,659	4,541	40,904
'97	4,646	36,001	301	5,740	100	4,068	5,047	45,809
'98	4,607	36,308	314	6,081	92	3,727	5,013	46,116
'99	4,867	39,729	285	6,003	88	4,398	5,240	50,130
'00	5,273	40,489	285	6,134	87	4,034	5,645	50,657
'01	5,549	44,917	274	6,767	82	3,929	5,905	55,613

□ 시장별 거래실적

(단위 : 톤, 백만원)

시장별	청 과		수 산		축 산		합 계	
	물 량	금 액	물 량	금 액	물 량	금 액	물 량	금 액
계	5,549,374	4,491,714	273,911	676,748	81,801	392,898	5,905,086	5,561,360
서울가락	2,209,580	1,926,316	146,032	408,653	81,801	392,398	2,437,413	2,727,867
부산염곡	380,074	277,977	-	-	-	-	380,074	277,977
부산반여	166,457	135,787	-	-	-	-	166,457	135,787
대구북부	442,458	275,017	9,084	21,896	-	-	451,542	296,913
인천구월	264,062	197,205	-	-	-	-	264,062	197,205
인천삼산	122,153	87,643	-	-	-	-	122,153	87,643
광주각화	344,964	279,968	-	-	-	-	344,964	279,968
대전오정	232,519	165,128	6,660	13,726	-	-	239,179	178,854
대전노은	55,013	34,311	-	-	-	-	55,013	34,311
울산남구	97,987	65,891	6,827	19,269	-	-	104,814	85,160
수 원	128,808	112,365	7,047	13,300	-	-	135,855	125,665
구 리	282,828	242,126	69,346	129,267	-	-	352,174	371,393
안 양	96,929	86,983	13,724	32,819	-	-	110,653	119,802
안 산	42,519	36,802	4,091	9,640	-	-	46,610	46,442
춘 천	18,774	18,046	-	-	-	-	18,774	18,046
강 룡	19,668	20,693	-	-	-	-	19,668	20,693
원 주	28,477	28,178	-	-	-	-	28,477	28,178
청 주	85,092	68,206	3,908	8,785	-	-	89,000	76,991
충 주	27,620	25,426	1,467	2,761	-	-	29,087	28,187
천 안	78,572	60,480	-	-	-	-	78,572	60,480
전 주	86,502	70,946	4,681	14,078	-	-	91,183	85,024
익 산	65,710	45,626	1,044	2,554	-	-	66,754	48,180
정 읍	28,896	20,604	-	-	-	-	28,896	20,604
순 천	41,255	32,109	-	-	-	-	41,255	32,109
안 동	51,458	46,688	-	-	-	-	51,458	46,688
포 향	8,602	7,591	-	-	-	-	8,602	7,591
구 미	20,487	17,560	-	-	-	-	20,487	17,560
창 원	51,899	43,456	-	-	-	-	51,899	43,456
진 주	70,011	62,586	-	-	-	-	70,011	62,586

3. 일반법정도매시장 거래실적

□ 연도별 거래실적

(단위 : 천톤, 억원)

연도	청 과		수 산		축 산		양 곡		한약재		합 계	
	물량	금액	물량	금액	물량	금액	물량	금액	물량	금액	물량	금액
'90	620	2,194	190	2,001	211	7,313	237	2,860	1	51	1,259	14,419
'91	487	2,758	179	2,242	237	8,718	168	2,239	1	60	1,072	16,017
'92	522	2,634	191	2,622	234	7,789	142	2,177	1	58	1,090	15,280
'93	493	2,464	174	2,785	246	8,529	133	2,309	1	43	1,047	16,130
'94	495	2,458	159	2,994	239	9,066	175	2,574	1	43	1,069	17,135
'95	456	2,260	146	3,114	224	7,787	139	2,754	1	39	966	15,954
'96	427	2,379	156	3,250	216	8,206	133	2,693	1	45	933	16,573
'97	235	1,958	146	3,079	207	7,180	96	2,169	1	49	685	14,435
'98	184	1,593	133	2,925	189	6,080	85	1,899	1	36	592	12,533
'99	176	1,470	122	2,942	180	6,491	80	1,928	1	44	559	12,875
'00	133	1,031	124	2,885	164	5,512	45	1,254	1	40	467	10,722
'01	94	753	122	3,164	162	5,155	63	1,533	1	40	442	10,646

□ 시장별 거래실적

(단위 : 톤, 백만원)

지 역	시 장 명	법인(공판장)명	물 량	금 액
계	19개소	19개	441,633	1,064,557
서 울	서울시 양재동 양곡 도매시장	양재동농협(공)	63,232	153,319
	서울시 노량진 수산도매시장	노량진수산	116,949	305,363
	서울시 독산동 축산도매시장	태강산업(서울)	23,928	70,976
부 산	부산시 모라 축산도매시장	동원산업	17,140	66,419
대 구	대구시 축산 도매시장	신흥산업	24,428	85,404
	대구시 한약재 도매시장	대구한약재	562	4,043
인 천	인천시 축산도매시장	삼성식품	32,889	67,782
광 주	광주시 축산도매시장	삼호축산	11,639	26,841
대 전	대전시 축산도매시장	대양식품	4,867	17,220
경 기	안양시 축산물도매시장	협신식품	23,065	84,107
전 남	목포시 상동도매시장	목포농수산	40,340	26,534
	여수시 농산물도매시장	여수중앙청과	7,363	5,993
경 북	경주시 농산물도매시장	경주중앙청과	2,960	3,001
	김천시 농산물도매시장	김천중앙청과	5,545	6,990
	영천시 농산물도매시장	영천농산물	8,130	8,938
	포항시 수산도매시장	포항수산	3,520	7,041
	경주시 수산도매시장	경주수산	1,306	3,948
경 남	마산시 청과도매시장	마산청과	29,463	23,877
	김해시 주촌 축산도매시장	태강산업	24,307	96,761

4. 민영도매시장 거래실적

□ 연도별 거래실적

(단위 : 톤, 백만원)

연 도	청 과		수 산		축 산		합 계	
	물량	금액	물량	금액	물량	금액	물량	금액
'00	18,369	17,025	-	-	-	-	18,369	17,025
'01	32,541	35,918	-	-	-	-	32,541	35,918

□ 시장별 거래실적

(단위 : 톤, 백만원)

지 역	시 장 별	법 인 명	물 량	금 액
계	3개소	3개	32,541	35,918
충 남	논산시 민영농산물도매시장	논산청과	13,172	14,202
전 북	군산시 민영농산물도매시장	군산청과물	11,497	11,145
경 북	김천시 민영농산물도매시장	김천형제청과	7,872	10,571

II. 도매시장 거래실적

1. 공영도매시장 연도별 거래실적

가. 부류별 거래물량

< 청과부류 >

(단위 : 톤)

도매시장	법인명	'90	'91	'92	'93	'94	'95
	계	1,945,696	2,544,200	3,006,834	3,261,315	3,596,614	4,119,464
	도매시장법인	1,732,459	2,099,693	2,485,036	2,651,158	2,886,528	3,278,716
	공 판 장	213,237	444,507	521,798	610,157	710,086	829,309
	상 장 예 외	-	-	-	-	-	11,439
서울가락 (85.6.19)	서울청과	93,328	229,713	250,479	450,001	441,958	319,701
	중앙청과	70,450	134,209	146,410	336,604	317,453	323,082
	동화청과	104,978	316,808	306,416	583,885	488,118	420,378
	한국청과	123,408	332,693	311,437	581,357	533,427	480,608
	대아청과	-	-	-	-	-	433,729
	농협가락(공)	29,436	95,563	97,983	215,044	213,722	252,840
	상장예외	-	-	-	-	-	11,439
	서울소계	421,600	1,108,986	1,112,725	2,166,891	1,994,678	2,241,777
부산엄궁 (93.12.21)	부산청과	-	-	-	3,491	97,248	118,494
	항도청과	-	-	-	1,506	105,326	129,009
	농협부산(공)	-	-	-	-	65,006	104,641
	상장예외	-	-	-	-	-	-
	부산엄궁소계	-	-	-	4,997	267,580	352,144
부산반여 (00.12.3)	동부청과	-	-	-	-	-	-
	부산제일청과	-	-	-	-	-	-
	농협반여(공)	-	-	-	-	-	-
	상장예외	-	-	-	-	-	-
대구북부 (88.10.7)	대구중앙청과	-	-	-	52,172	61,230	75,785
	영남청과	-	-	-	89,522	95,124	116,250
	효성청과(대한)	-	-	-	79,189	92,723	88,700
	대양청과(제일)	-	-	-	-	-	-
	농협북대구(공)	-	-	-	37,098	44,996	51,562
	대구경북원협(공)	-	-	-	-	-	-
	상장예외	-	-	-	-	-	-
	대구소계	-	-	-	257,981	294,073	332,297
인천구월 (94.1.11)	인천농산	-	-	-	-	55,460	74,874
	대인농산	-	-	-	-	45,341	46,505
	덕풍청과 인천 구월(공)	-	-	-	-	60,083	60,792
	인천구월소계	-	-	-	-	31,703	40,219
인천삼산 (01.5.9)	부평농산	-	-	-	-	-	-
	경인농산	-	-	-	-	-	-
	인천삼산(공)	-	-	-	-	-	-
	인천삼산소계	-	-	-	-	-	-

주 1) '90년 이전 자료는 『2000년 농수산물도매시장 통계연보』 참조

2) 법인(공) : 74개소(법인 44, 공판장 30)

(단위 : 톤)

도매시장	법인명	'96	'97	'98	'99	'00	'01
	계	4,187,685	4,645,668	4,607,251	4,866,898	5,273,326	5,549,374
	도매시장법인	3,299,678	3,549,685	3,398,348	3,489,172	3,666,819	3,784,019
	공판장	855,980	1,052,684	1,147,069	1,225,503	1,318,579	1,428,411
	상장예외	32,027	43,299	61,834	152,223	287,928	336,944
서울가락 (85.6.19)	서울청과	323,542	316,501	272,344	276,296	288,480	298,775
	중앙청과	314,123	320,296	296,693	299,773	318,910	285,718
	동화청과	388,042	363,591	343,422	356,913	360,880	338,216
	한국청과	457,272	445,062	416,155	421,193	422,783	411,326
	대아청과	485,735	491,431	455,925	463,850	478,371	477,641
	농협가락(공)	238,743	221,328	227,943	224,494	238,638	222,515
	상장예외	32,027	40,848	57,037	91,516	159,696	175,389
	서울소계	2,239,484	2,199,057	2,069,519	2,134,035	2,267,758	2,209,580
부산엄궁 (93.12.21)	부산청과	121,068	116,061	108,207	100,965	112,585	98,528
	항도청과	118,305	115,022	109,580	95,709	83,737	77,034
	농협부산(공)	115,216	140,655	143,312	122,774	104,901	97,752
	상장예외	-	2,451	2,325	53,336	112,282	106,760
	부산엄궁소계	354,589	374,189	363,424	372,784	413,505	380,074
부산반여 (00.12.3)	동부청과	-	-	-	-	953	39,411
	부산제일청과	-	-	-	-	1,003	38,391
	농협반여(공)	-	-	-	-	3,893	54,613
	상장예외	-	-	-	-	5,387	34,042
	부산반여소계	-	-	-	-	11,236	166,457
대구북부 (88.10.7)	대구중앙청과	70,240	72,943	79,160	82,917	94,992	87,704
	영남청과	103,307	139,153	130,584	124,527	131,921	88,527
	효성청과(대한)	68,033	66,265	67,627	78,241	65,246	79,030
	대양청과(제일)	9,086	49,187	49,060	46,984	52,311	80,278
	농협북대구(공)	52,711	58,675	59,159	62,105	63,660	61,085
	대구경북원협(공)	3,596	62,066	33,068	32,126	38,150	35,824
	상장예외	-	-	648	3,131	5,159	10,010
	대구소계	306,973	448,289	419,306	430,031	451,439	442,458
인천구월 (94.1.11)	인천농산	85,657	89,816	89,135	96,994	102,603	95,445
	대인농산	47,282	56,642	51,935	58,620	61,249	56,399
	덕풍청과	65,083	69,044	66,009	64,823	65,973	63,785
	인천구월(공)	45,458	50,821	49,584	50,222	50,143	48,433
	인천구월소계	243,480	266,323	256,663	270,659	279,968	264,062
인천삼산 (01.5.9)	부평농산	-	-	-	-	-	40,767
	경인농산	-	-	-	-	-	47,962
	인천삼산(공)	-	-	-	-	-	33,424
	인천삼산소계	-	-	-	-	-	122,153

(단위 : 톤)

도매시장	법인명	'90	'91	'92	'93	'94	'95
광주각화 ('91.2.27)	광주청과	-	-	-	70,160	69,483	82,516
	광주중앙청과	-	-	-	53,018	53,835	74,505
	호남농산	-	-	-	42,467	48,364	53,379
	광주원협(공)	-	-	-	105,026	109,746	108,726
	광주소계	-	-	-	270,671	281,428	319,126
대전오정 ('87.11.2)	대전청과	50,144	74,254	124,190	132,522	40,758	30,633
	대전중앙청과	-	-	-	-	97,885	121,677
	농협대전(공)	38,671	59,305	85,778	89,236	91,582	88,196
	대전오정소계	88,815	133,559	209,968	221,758	230,225	240,506
대전노은 ('01.7.20)	대전중앙청과	-	-	-	-	-	-
	대전원협(공)	-	-	-	-	-	-
	대전노은소계	-	-	-	-	-	-
울산남구 ('90.3.20)	울산중앙청과	20,052	22,835	28,544	29,848	32,074	36,695
	울산배원협(공)	11,144	15,987	21,152	27,718	37,824	36,666
	울산소계	31,196	38,822	49,696	57,566	69,898	73,361
수 원 ('93.2.27)	수원청과	-	-	-	23,617	29,540	32,907
	세류청과	-	-	-	36,125	35,803	42,157
	수원원협(공)	-	-	-	19,226	20,658	25,191
	수원소계	-	-	-	78,968	86,001	100,255
구 리 ('97.6.9)	구리청과	-	-	-	-	-	-
	고려청과	-	-	-	-	-	-
	인터넷청과	-	-	-	-	-	-
	농협구리(공)	-	-	-	-	-	-
	상장예외 구리소계	-	-	-	-	-	-
안 양 ('97.9.6)	(주)태원	-	-	-	-	-	-
	안양원협(공)	-	-	-	-	-	-
	안양소계	-	-	-	-	-	-
안 산 ('97.11.25)	국제청과	-	-	-	-	-	-
	농협안산(공)	-	-	-	-	-	-
	안산소계	-	-	-	-	-	-
춘 천 ('96.9.2)	호반농산	-	-	-	-	-	-
	춘천원협(공)	-	-	-	-	-	-
	춘천소계	-	-	-	-	-	-
강 룡 ('99.11.24)	강릉농산물	-	-	-	-	-	-
원 주 ('01.4.4)	합동청과	-	-	-	-	-	-
	원주원협(공)	-	-	-	-	-	-
	원주소계	-	-	-	-	-	-
청 주 ('88.11.10)	청주청과	26,552	30,153	62,605	51,610	53,560	56,805
	충북사과청주	-	28,535	33,760	43,106	44,579	47,545
	청주소계	26,552	58,688	96,365	94,716	98,139	104,350

(단위 : 톤)

도매시장	법인명	'96	'97	'98	'99	'00	'01
광주각화 ('91.2.27)	광주청과	84,004	85,191	84,745	85,284	88,556	84,854
	광주중앙청과	69,116	64,697	66,343	72,446	80,723	84,167
	호남농산	52,668	50,820	53,142	58,809	54,675	51,912
	광주원협(공)	106,156	110,078	112,249	119,921	129,798	124,031
	광주소계	311,944	310,786	316,479	336,460	353,752	344,964
대전오정 ('87.11.2)	대전청과	42,441	52,011	49,428	49,420	56,421	69,369
	대전중앙청과	122,191	122,959	113,373	112,886	106,987	55,376
	농협대전(공)	86,849	97,038	86,685	100,016	99,424	107,774
	대전오정소계	251,481	272,008	249,486	262,322	262,832	232,519
대전노은 ('01.7.20)	대전중앙청과	-	-	-	-	-	43,083
	대전원협(공)	-	-	-	-	-	11,930
	대전노은소계	-	-	-	-	-	55,013
울 산 ('90.3.20)	울산중앙청과	38,392	40,104	37,710	45,206	50,354	49,764
	울산배원협(공)	37,053	42,515	45,833	45,789	50,436	48,223
	울산소계	75,445	82,619	83,543	90,995	100,790	97,987
수 원 ('93.2.27)	수원청과	35,311	40,882	38,842	39,547	41,911	41,328
	세류청과	44,879	46,499	44,944	48,769	51,421	50,299
	수원원협(공)	29,575	31,308	32,255	34,925	33,423	37,181
	수원소계	109,765	118,689	116,041	123,241	126,755	128,808
구 리 ('97.6.9)	구리청과	-	79,508	112,314	124,672	148,208	130,637
	고려청과	-	57,583	27,051	12,492	-	-
	인테넷청과	-	-	-	-	-	52,100
	농협구리(공)	-	47,421	67,422	90,988	97,900	89,348
	상장예외	-	-	1,824	4,240	5,404	10,743
	구리소계	-	184,512	208,611	232,392	251,512	282,828
안 양 ('97.9.6)	(주)태원	-	24,104	53,932	47,150	47,046	45,578
	안양원협(공)	-	20,849	58,012	53,071	54,710	51,351
	안양소계	-	44,953	111,944	100,221	101,756	96,929
안 산 ('97.11.25)	국제청과	-	-	-	17,537	17,596	-
	농협안산(공)	-	4,470	33,150	35,795	40,628	42,519
	안산소계	-	4,470	33,150	53,332	58,224	42,519
춘 천 ('96.9.2)	호반농산	3,957	9,455	5,212	6,548	11,306	10,209
	춘천원협(공)	3,456	8,071	6,760	6,397	7,854	8,565
	춘천소계	7,413	17,526	11,972	12,945	19,160	18,774
강 룡 ('99.11.24)	강릉농산물	-	-	-	2,853	21,993	19,668
원 주 ('01.4.4)	합동청과	-	-	-	-	-	14,845
	원주원협(공)	-	-	-	-	-	13,632
	원주소계	-	-	-	-	-	28,477
청 주 ('88.11.10)	청주청과	52,426	55,598	50,757	47,085	45,480	47,440
	충북사과청주	38,240	39,947	34,345	36,323	36,709	37,652
	청주소계	90,666	95,545	85,102	83,408	82,189	85,092

주) 대전중앙청과는 대전노은시장 개장시 대전오정시장에서 이전('01. 7)

(단위 : 톤)

도매시장	법인명	'90	'91	'92	'93	'94	'95
충 주 ('95.11.15)	충원청과(충주)	-	-	-	-	-	736
	충북사과충주	-	-	-	-	-	783
	충주소계	-	-	-	-	-	1,519
천 안 ('95.7.18)	천안청과	-	-	-	-	-	15,714
	천안농협(공)	-	-	-	-	-	8,557
	천안소계	-	-	-	-	-	24,271
전 주 ('93.10.29)	전주청과	-	-	-	34,064	31,735	36,984
	전주원협(공)	-	-	-	73,703	50,270	55,999
	전주소계	-	-	-	107,767	82,005	92,983
익 산 ('98.1.7)	이리청과	-	-	-	-	-	-
	익산원협(공)	-	-	-	-	-	-
	익산소계	-	-	-	-	-	-
정 읍 ('00.3.10)	정일청과	-	-	-	-	-	-
	정읍원협(공)	-	-	-	-	-	-
	정읍소계	-	-	-	-	-	-
순 천 ('01.4.18)	순천남도청과	-	-	-	-	-	-
	순천원협(공)	-	-	-	-	-	-
	순천소계	-	-	-	-	-	-
안 동 ('99.12.2)	안동청과	-	-	-	-	-	-
	농협안동(공)	-	-	-	-	-	-
	안동소계	-	-	-	-	-	-
포 향 ('01.10.26)	포항청과	-	-	-	-	-	-
	경북농원협(공)	-	-	-	-	-	-
	포항농협(공)	-	-	-	-	-	-
포 향 ('01.10.26)	포항소계	-	-	-	-	-	-
	구미중양청과	-	-	-	-	-	-
	구미농협(공)	-	-	-	-	-	-
구 미 ('01.5.28)	구미소계	-	-	-	-	-	-
	창원청과	-	-	-	-	-	6,101
	경남청과	-	-	-	-	-	-
창 원 ('95.10.14)	농협창원(공)	-	-	-	-	-	8,384
	창원소계	-	-	-	-	-	14,485
	진주중양청과	-	-	-	-	-	-
진 주 ('99.11.24)	농협진주(공)	-	-	-	-	-	-
	진주소계	-	-	-	-	-	-

(단위 : 톤)

도매시장	법인명	'96	'97	'98	'99	'00	'01
충 주 ('95.11.15)	증원청과(충주)	15,311	13,774	8,873	5,615	7,635	11,588
	충북사과충주	6,572	7,729	8,671	10,708	12,547	16,032
	충주소계	21,883	21,503	17,544	16,323	20,182	27,620
천 안 ('95.7.18)	천안청과	34,180	34,444	44,533	45,935	51,448	53,811
	천안농협(공)	20,986	23,047	21,676	25,244	24,723	24,761
	천안소계	55,166	57,491	66,209	71,179	76,171	78,572
전 주 ('93.10.29)	전주청과	36,452	34,456	32,436	34,578	36,635	33,468
	전주원협(공)	48,685	54,533	52,496	57,770	56,003	53,034
	전주소계	85,137	88,989	84,932	92,348	92,638	86,502
익 산 ('98.1.7)	이리청과	-	-	12,070	13,599	16,792	16,526
	익산원협(공)	-	-	47,284	50,906	49,367	49,184
	익산소계	-	-	59,354	64,505	66,159	65,710
정 읍 ('00.3.10)	정일청과	-	-	-	-	21,946	16,467
	정읍원협(공)	-	-	-	-	14,020	12,429
	정읍소계	-	-	-	-	35,966	28,896
순 천 ('01.4.18)	순천남도청과	-	-	-	-	-	20,085
	순천원협(공)	-	-	-	-	-	21,170
	순천소계	-	-	-	-	-	41,255
안 동 ('99.12.2)	안동청과	-	-	-	17,656	24,438	20,275
	농협안동(공)	-	-	-	28,195	37,055	31,183
	안동소계	-	-	-	45,851	61,493	51,458
포 향 ('01.10.26)	포항청과	-	-	-	-	-	4,390
	경북농협원협(공)	-	-	-	-	-	3,313
	포항농협(공)	-	-	-	-	-	899
포향소계	-	-	-	-	-	8,602	
구 미 ('01.5.28)	구미중앙청과	-	-	-	-	-	10,946
	구미농협(공)	-	-	-	-	-	9,541
	구미소계	-	-	-	-	-	20,487
창 원 ('95.10.14)	창원청과	10,017	-	-	-	-	-
	경남청과	1,558	26,586	26,807	27,748	26,368	22,044
	농협창원(공)	22,684	32,133	27,165	26,314	28,348	29,855
	창원소계	34,259	58,719	53,972	54,062	54,716	51,899
진 주 ('99.11.24)	진주중앙청과	-	-	-	5,532	16,883	18,853
	농협진주(공)	-	-	-	11,420	46,249	51,158
	진주소계	-	-	-	16,952	63,132	70,011

< 수산부류 >

(단위 : 톤)

시장별	법인별	'90	'91	'92	'93	'94	'95
	계	182,182	197,076	228,967	245,193	238,046	239,267
	도매시장법인	155,569	161,733	181,347	188,952	186,377	189,131
	공판장	26,613	35,343	47,620	56,241	51,669	50,136
	상장예외	-	-	-	-	-	-
서울가락 (85.6.19)	강동수산	96,908	103,112	110,122	110,922	113,373	113,306
	서울건해	34,842	34,821	41,469	38,789	33,547	38,611
	수협가락(공)	23,686	32,086	44,083	41,239	40,236	40,707
	상장예외	-	-	-	-	-	-
	서울소계	155,436	170,019	195,674	190,950	187,156	192,624
대구북부 (88.10.7)	대구수산	699	663	994	1,274	1,109	919
	대구종합수산	-	-	-	-	-	-
	대구소계	699	663	994	1,274	1,109	919
대전오정 (87.11.2)	대전수산	15,632	13,426	17,207	16,808	14,327	13,144
	한발건해산물	-	-	-	139	468	556
	대전오정소계	15,632	13,426	17,207	16,947	14,795	13,700
울산남구 (90.3.20)	울산중앙수산	4,475	6,395	7,046	9,267	8,859	8,083
	울산건해산물	596	716	933	714	652	482
	울산수협(공)	2,927	3,257	3,537	3,358	2,635	2,873
	울산소계	7,998	10,368	11,516	13,339	12,146	11,438
수원 (93.2.27)	수원수산	-	-	-	5,751	7,850	5,576
	남부수협수원	-	-	-	2,898	3,460	4,882
	수원소계	-	-	-	8,649	11,310	10,458
구리 (97.6.9)	수협구리(공)	-	-	-	-	-	-
	강북수산	-	-	-	-	-	-
	구리소계	-	-	-	-	-	-
안양 (97.9.6)	동안수산	-	-	-	-	-	-
	안양소계	-	-	-	-	-	-
안산 (97.11.25)	남부수협안산	-	-	-	-	-	-
	안산수산	-	-	-	-	-	-
	안산소계	-	-	-	-	-	-
청주 (88.11.10)	청주수산	2,417	2,600	3,576	3,770	3,872	5,308
	청주소계	2,417	2,600	3,576	3,770	3,872	5,308
충주 (95.11.15)	충주수산	-	-	-	-	-	1,179
	충주소계	-	-	-	-	-	1,179
전주 (93.10.29)	전주수산	-	-	-	1,518	2,320	1,967
	수협전주(공)	-	-	-	8,746	5,338	1,674
	전주소계	-	-	-	10,264	7,658	3,641
익산 (98.1.7)	이리수산	-	-	-	-	-	-
	익산소계	-	-	-	-	-	-

주 1) '90년 이전 자료는 「2000년 농수산물도매시장 통계연보」 참조

2) 법인(공) : 20개소(법인 15, 공판장 5)

(단위 : 톤)

도매시장	법인명	'96	'97	'98	'99	'00	'01
	계	244,989	301,186	313,998	284,720	285,231	273,911
	도매시장법인	190,880	216,265	216,592	198,776	190,520	173,208
	공 판 장	53,387	83,936	96,775	84,942	85,778	77,249
	상 장 예 의	722	985	631	1,002	8,933	23,454
서울가락 (85.6.19)	강동수산	112,269	109,815	98,481	87,645	85,556	79,441
	서울건해수협	30,881	30,922	27,528	27,938	26,013	25,072
	가락(공)	41,082	41,792	36,849	31,702	35,269	31,833
	상장예의	722	985	631	1,002	1,653	9,686
	서울소계	184,954	183,514	163,489	148,287	148,491	146,032
대구북부 (88.10.7)	대구수산	3,327	7,567	6,107	6,048	6,495	5,219
	대구종합수산	143	4,067	4,433	3,933	4,375	3,865
	대구소계	3,470	11,634	10,540	9,981	10,870	9,084
대전오정 (87.11.2)	대전수산	13,216	12,195	11,087	8,116	6,923	6,190
	한발건해산물	621	763	511	555	539	470
	대전오정소계	13,837	12,958	11,598	8,671	7,462	6,660
울산남구 (90.3.20)	울산중앙수산	8,037	9,202	6,599	5,767	5,574	4,079
	울산건해산물	5,961	855	1,031	996	920	752
	울산수협(공)	3,083	2,591	2,786	3,621	2,481	1,996
	울산소계	17,081	12,648	10,416	10,384	8,975	6,827
수 원 (93.2.27)	수원수산	6,339	5,305	6,786	7,688	4,097	2,950
	남부수협수원	6,117	5,513	5,544	5,457	4,483	4,097
	수원소계	12,456	10,818	12,330	13,145	8,580	7,047
구 리 (97.6.9)	수협구리(공)	-	30,874	43,844	38,424	38,267	36,526
	강북수산	-	18,186	26,144	25,860	32,746	32,820
	구리소계	-	49,060	69,988	64,284	71,013	69,346
안 양 (97.9.6)	동안수산	-	6,978	12,712	11,604	5,705	-
	상장예의	-	-	-	-	7,280	13,724
	안양소계	-	6,978	12,712	11,604	12,985	13,724
안 산 (97.11.25)	남부수협안산	-	240	3,458	2,440	1,604	-
	안산수산	-	367	5,156	4,117	3,083	4,047
	상장예의	-	-	-	-	-	44
	안산소계	-	607	8,614	6,557	4,687	4,091
청 주 (88.11.10)	청주수산	6,453	5,524	4,371	3,685	3,703	3,908
	청주소계	6,453	5,524	4,371	3,685	3,703	3,908
충 주 (95.11.15)	충주수산	1,337	2,138	1,694	1,416	1,347	1,467
	충주소계	1,337	2,138	1,694	1,416	1,347	1,467
전 주 (93.10.29)	전주수산	2,296	2,381	2,887	2,316	2,120	1,884
	수협전주(공)	3,105	2,926	4,294	3,298	3,674	2,797
	전주소계	5,401	5,307	7,181	5,614	5,794	4,681
익 산 (98.1.7)	이리수산	-	-	1,065	1,092	1,324	1,044
	익산소계	-	-	1,065	1,092	1,324	1,044

< 축산부류 >

(단위 : 톤)

도매시장	법인명	'90	'91	'92	'93	'94	'95
전국:1개소 (공판장:1)	계	93,646	87,789	87,077	88,353	103,462	102,833
	공판장	93,646	87,789	87,077	88,353	103,462	102,833
서울가락 (’85.6.19)	축협가락(공)	93,646	87,789	87,077	88,353	103,462	102,833

도매시장	법인명	'96	'97	'98	'99	'00	'01
전국:1개소 (공판장:1)	계	107,843	100,035	91,526	87,859	86,772	81,801
	공판장	107,843	100,035	91,526	87,859	86,772	81,801
서울가락 (’85.6.19)	축협가락(공)	107,843	100,035	91,526	87,859	86,772	81,801

주) '90년 이전 자료는 『2000년 농수산물도매시장 통계연보』 참조

나. 부류별 거래금액

< 청과부류 >

(단위 : 백만원)

도매시장	법인명	'90	'91	'92	'93	'94	'95
	계	603,777	1,022,660	1,285,458	1,626,490	2,481,414	2,618,733
	도매시장법인	499,758	800,775	1,007,757	1,293,553	1,921,642	1,987,999
	공 판 장	104,019	221,885	277,701	332,937	559,772	615,906
	상 장 예 외	-	-	-	-	-	14,828
서울가락 (85.6.19)	서울청과	106,493	175,482	197,682	238,954	309,191	262,673
	중앙청과	104,139	163,636	201,080	237,277	282,459	283,227
	동화청과	104,281	141,311	199,708	247,558	299,753	275,004
	한국청과	106,348	156,348	194,374	240,885	339,158	300,911
	대아청과	-	-	-	-	-	140,876
	농협가락(공)	72,180	116,288	136,229	146,663	193,497	207,063
	상장예외	-	-	-	-	-	14,828
	서울소계	493,441	753,065	929,073	1,111,337	1,424,058	1,484,582
부산업궁 (93.12.21)	부산청과	-	-	-	2,645	64,013	74,722
	항도청과	-	-	-	1,306	54,806	60,831
	농협부산(공)	-	-	-	-	55,900	72,358
	상장예외	-	-	-	-	-	-
	부산업궁소계	-	-	-	3,951	174,719	207,911
부산반여 (93.12.3)	동부청과	-	-	-	-	-	-
	부산제일청과	-	-	-	-	-	-
	농협반여(공)	-	-	-	-	-	-
	상장예외	-	-	-	-	-	-
	부산반여소계	-	-	-	-	-	-
대구북부 (88.10.7)	대구중앙청과	13,015	30,170	25,293	33,093	48,182	53,313
	영남청과	6,417	9,088	16,295	20,464	36,581	37,713
	효성청과(대한)	-	-	1,023	7,965	25,475	12,859
	대양청과(제일)	-	-	-	-	-	-
	농협북대구	-	9,555	15,051	18,241	28,463	31,479
	대구경북원협	-	-	-	-	-	-
	상장예외	-	-	-	-	-	-
	대구소계	19,432	48,813	57,662	79,763	138,701	135,364
인천구월 (94.1.11)	인천농산	-	-	-	-	43,523	45,702
	대인농산	-	-	-	-	29,329	27,024
	덕풍청과	-	-	-	-	42,328	40,279
	인천구월(공)	-	-	-	-	25,267	28,378
	인천구월소계	-	-	-	-	140,447	141,383
인천삼산 (01.5.9)	부평농산	-	-	-	-	-	-
	경인농산	-	-	-	-	-	-
	인천삼산(공)	-	-	-	-	-	-
	인천삼산소계	-	-	-	-	-	-

주 1) '90년 이전 자료는 「2000년 농수산물도매시장 통계연보」 참조

2) 법인(공) : 74개소(법인 44, 공판장 30)

(단위 : 백만원)

시장별	법인별	'96	'97	'98	'99	'00	'01
	계	3,131,488	3,600,128	3,630,851	3,972,943	4,048,860	4,491,714
	도매시장법인	2,342,526	2,657,754	2,588,842	2,744,193	2,732,744	2,958,918
	공 판 장	740,205	878,734	949,338	1,054,582	1,062,334	1,241,895
	상 장 예 외	48,757	63,640	92,671	174,168	253,782	290,091
서울가락 (85.6.19)	서울청과	304,304	315,359	267,904	285,345	281,316	307,862
	중앙청과	334,726	352,915	319,689	339,425	333,745	343,109
	동아청과	315,451	320,905	307,300	329,621	326,318	326,891
	한국청과	357,666	374,219	355,228	366,206	356,240	354,818
	대아청과	152,436	158,977	172,911	176,279	178,514	151,120
	농협가락(공)	225,333	231,300	220,126	233,336	225,349	238,719
	상장예외	48,757	58,742	81,994	125,624	179,303	203,797
	서울소계	1,738,673	1,812,417	1,725,152	1,855,836	1,880,785	1,926,316
부산업공 (93.12.21)	부산청과	90,001	89,505	82,864	84,077	85,750	86,108
	항도청과	65,138	67,043	62,583	60,460	54,539	54,158
	농협부산(공)	87,891	99,551	95,140	94,981	88,614	90,249
	상장예외	-	4,898	6,550	38,050	59,069	47,462
	부산업공소계	243,030	260,997	247,137	277,568	287,972	277,977
부산반여 (00.12.3)	동부청과	-	-	-	-	731	34,743
	부산제일청과	-	-	-	-	662	34,718
	농협반여(공)	-	-	-	-	3,197	48,803
	상장예외	-	-	-	-	999	17,523
	부산반여소계	-	-	-	-	5,589	135,787
대구북부 (88.10.7)	대구중앙청과	58,168	64,712	69,491	80,479	82,680	86,191
	영남청과	44,959	57,680	65,441	62,046	58,279	37,009
	효성청과(대한)	13,311	22,787	30,146	28,445	24,197	36,613
	대양청과(제일)	2,453	22,058	22,773	24,748	23,575	32,528
	농협북대구(공)	38,673	49,493	49,132	53,333	53,737	53,761
	대구경북원협(공)	2,795	23,495	19,422	22,049	20,050	22,556
	상장예외	-	-	856	3,135	4,400	6,359
	대구소계	160,359	240,225	257,261	274,235	266,918	275,017
인구월천 (94.1.11)	인천농산	57,667	63,712	64,189	68,661	64,774	60,239
	대인농산	33,324	41,428	41,540	46,852	47,306	47,808
	덕풍청과	48,588	54,120	51,130	50,723	48,314	49,246
	인천구월(공)	37,870	44,293	44,250	44,047	39,603	39,912
	인천구월소계	177,449	203,553	201,109	210,283	199,997	197,205
인천삼산 (01.5.9)	부평농산	-	-	-	-	-	28,054
	경인농산	-	-	-	-	-	34,158
	인천삼산(공)	-	-	-	-	-	25,431
	인천삼산소계	-	-	-	-	-	87,643

(단위 : 백만원)

도매시장	법인명	'90	'91	'92	'93	'94	'95
광주각화 (91.2.27)	광주청과	-	34,299	41,592	43,970	59,132	62,835
	광주중앙청과	-	15,307	26,590	31,716	41,801	48,185
	호남농산	-	2,092	11,282	14,609	23,765	23,461
	광주원협(공)	-	43,848	55,750	66,679	89,637	90,473
	광주소계	-	95,546	135,214	156,974	214,335	224,954
대전오정 (87.11.2)	대전청과	19,360	38,916	51,788	53,477	38,298	32,042
	대전중앙청과	-	-	-	-	40,366	40,200
	농협대전(공)	17,863	28,046	41,662	44,169	57,696	59,873
	대전오정소계	37,223	66,962	93,450	97,646	136,360	132,115
대전노은 (01.7.20)	대전중앙청과	-	-	-	-	-	-
	대전원협(공)	-	-	-	-	-	-
	대전노은소계	-	-	-	-	-	-
울산남구 (90.3.20)	울산중앙청과	24,846	12,015	15,482	16,859	27,516	28,942
	울산배원협(공)	13,976	11,797	15,022	16,781	27,633	27,575
	울산소계	38,822	23,812	30,504	33,640	55,149	56,517
수원 (93.2.27)	수원청과	-	-	-	17,075	25,906	27,537
	세류청과	-	-	-	20,952	30,352	32,896
	수원원협(공)	-	-	-	11,451	20,887	22,675
	수원소계	-	-	-	49,478	77,145	83,108
구리 (97.6.9)	구리청과	-	-	-	-	-	-
	고려청과	-	-	-	-	-	-
	인터넷청과	-	-	-	-	-	-
	농협구리(공)	-	-	-	-	-	-
	상장예외	-	-	-	-	-	-
	구리소계	-	-	-	-	-	-
안양 (97.9.6)	태원	-	-	-	-	-	-
	안양원협(공)	-	-	-	-	-	-
	안양소계	-	-	-	-	-	-
안산 (97.11.25)	국제청과	-	-	-	-	-	-
	농협안산(공)	-	-	-	-	-	-
	안산소계	-	-	-	-	-	-
춘천 (96.9.2)	호반농산	-	-	-	-	-	-
	춘천원협(공)	-	-	-	-	-	-
	춘천소계	-	-	-	-	-	-
강릉 (99.11.24)	강릉농산물	-	-	-	-	-	
원주 (01.4.4)	합동청과	-	-	-	-	-	-
	원주원협(공)	-	-	-	-	-	-
	원주소계	-	-	-	-	-	-
청주 (88.11.10)	청주청과	14,859	22,111	25,568	26,846	35,051	35,846
	충북사과청주	-	12,351	13,987	17,843	23,823	24,682
	청주소계	14,859	34,462	39,555	44,689	58,874	60,528

(단위 : 백만원)

도매시장	법인명	'96	'97	'98	'99	'00	'01
광주각화 (91.2.27)	광주청과	70,356	72,935	69,433	73,172	67,890	71,029
	광주중앙청과	50,472	50,947	50,447	59,962	62,384	67,539
	호남농산	29,189	33,627	34,511	37,289	33,930	35,414
	광주원협(공)	97,040	97,084	97,172	106,314	104,062	105,986
	광주소계	247,057	254,593	251,563	276,737	268,266	279,968
대전오정 (87.11.2)	대전청과	41,330	44,979	42,308	45,376	42,296	49,000
	대전중앙청과	46,161	53,150	54,948	54,602	51,333	27,385
	농협대전(공)	67,747	73,232	70,005	80,646	82,366	88,743
	대전오정소계	155,238	171,361	167,261	180,624	175,995	165,128
대전노은 (01.7.20)	대전중앙청과	-	-	-	-	-	24,701
	대전원협(공)	-	-	-	-	-	9,610
	대전노은소계	-	-	-	-	-	34,311
울산남구 (90.3.20)	울산중앙청과	33,676	36,824	34,121	35,798	33,239	33,056
	울산배원협(공)	31,976	34,085	32,908	33,270	33,477	32,835
	울산소계	65,652	70,909	67,029	69,068	66,716	65,891
수원 (93.2.27)	수원청과	31,389	35,685	36,487	38,019	36,833	37,132
	세류청과	37,891	42,253	40,277	45,179	44,159	43,410
	수원원협(공)	28,320	29,317	30,026	31,608	29,803	31,823
	수원소계	97,600	107,255	106,790	114,806	110,795	112,365
구리 (97.6.9)	구리청과	-	62,595	99,796	110,417	120,695	112,706
	고려청과	-	47,066	21,003	10,160	-	-
	인터넷청과	-	-	-	-	-	39,470
	농협구리(공)	-	40,106	60,111	79,078	74,086	74,190
	상장예외	-	-	3,271	7,359	10,011	15,760
	구리소계	-	149,767	184,181	207,014	204,792	242,126
안양 (97.9.6)	(주)태원	-	20,460	44,574	41,682	41,818	41,957
	안양원협(공)	-	16,217	45,053	43,037	42,117	45,026
	안양소계	-	36,677	89,627	84,719	83,935	86,983
안산 (97.11.25)	국제청과	-	-	-	14,688	14,771	-
	농협안산(공)	-	2,862	30,006	31,575	33,997	36,802
	안산소계	-	2,862	30,006	46,263	48,768	36,802
춘천 (96.9.2)	호반농산	4,648	10,917	5,371	7,158	10,005	10,061
	춘천원협(공)	3,111	9,931	7,571	6,873	7,441	7,985
	춘천소계	7,759	20,848	12,942	14,031	17,446	18,046
강릉 (99.11.24)	강릉농산물	-	-	-	2,287	20,008	20,693
원주 (01.4.4)	합동청과	-	-	-	-	-	14,026
	원주원협(공)	-	-	-	-	-	14,152
	원주소계	-	-	-	-	-	28,178
청주 (88.11.10)	청주청과	42,144	44,010	40,947	38,211	33,951	35,381
	충북사과청주	28,102	30,381	28,919	28,616	28,344	32,825
	청주소계	70,246	74,391	69,866	66,827	62,295	68,206

주) 대전중앙청과는 대전노은시장 개장시 대전오정시장에서 이전('01.7)

(단위 : 백만원)

도매시장	법인명	'90	'91	'92	'93	'94	'95
충 주 ('95.11.15)	중원청과(충주)	-	-	-	-	-	538
	충북사과충주	-	-	-	-	-	588
	충주소계	-	-	-	-	-	1,126
천 안 ('95.7.18)	천안청과	-	-	-	-	-	10,882
	천안농협(공)	-	-	-	-	-	5,563
	천안소계	-	-	-	-	-	16,445
전 주 ('93.10.29)	전주청과	-	-	-	37,902	24,657	25,047
	전주원협(공)	-	-	-	11,110	36,969	38,058
	전주소계	-	-	-	49,012	61,626	63,105
정 읍 ('00.3.10)	정일청과	-	-	-	-	-	-
	정읍원협(공)	-	-	-	-	-	-
	정읍소계	-	-	-	-	-	-
순 천 ('01.4.18)	순천남도청과	-	-	-	-	-	-
	순천원협(공)	-	-	-	-	-	-
	순천소계	-	-	-	-	-	-
익 산 ('98.1.7)	이리청과	-	-	-	-	-	-
	익산원협(공)	-	-	-	-	-	-
	익산소계	-	-	-	-	-	-
안 동 ('99.12.2)	안동청과	-	-	-	-	-	-
	농협안동(공)	-	-	-	-	-	-
	안동소계	-	-	-	-	-	-
포 향 ('01.10.26)	포항청과	-	-	-	-	-	-
	경북농협(공)	-	-	-	-	-	-
	포항소계	-	-	-	-	-	-
구 미 ('01.5.28)	구미중앙청과	-	-	-	-	-	-
	구미농협(공)	-	-	-	-	-	-
	구미소계	-	-	-	-	-	-
창 원 ('95.10.14)	창원청과	-	-	-	-	-	4,454
	경남청과	-	-	-	-	-	-
	농협창원(공)	-	-	-	-	-	7,141
	창원소계	-	-	-	-	-	11,595
진 주 ('99.11.24)	진주중앙청과	-	-	-	-	-	-
	농협진주(공)	-	-	-	-	-	-
	진주소계	-	-	-	-	-	-

(단위 : 백만원)

도매시장	법인명	'96	'97	'98	'99	'00	'01
충 주 (95.11.15)	중원청과(충주)	8,011	9,617	7,420	4,947	6,465	9,439
	충북사과충주	6,018	8,160	9,102	10,097	11,173	15,987
	충주소계	14,029	17,777	16,522	15,044	17,638	25,426
천 안 (95.7.18)	천안청과	28,482	33,171	32,192	34,723	36,417	39,800
	천안농협(공)	16,900	17,619	15,936	20,226	18,425	20,680
	천안소계	45,382	50,790	48,128	54,949	54,842	60,480
전 주 (93.10.29)	전주청과	30,080	31,656	29,817	32,126	30,725	31,481
	전주원협(공)	44,427	44,578	39,939	43,001	38,270	39,465
	전주소계	74,507	76,234	69,756	75,127	68,995	70,946
익 산 (98.1.7)	이리청과	-	-	10,603	12,240	12,690	12,187
	익산원협(공)	-	-	33,684	36,305	32,968	33,439
	익산소계	-	-	44,287	48,545	45,658	45,626
정 읍 (00.3.10)	정일청과	-	-	-	-	10,694	11,616
	정읍원협(공)	-	-	-	-	8,630	8,988
	정읍소계	-	-	-	-	19,324	20,604
순 천 (01.4.18)	순천남도청과	-	-	-	-	-	16,286
	순천원협(공)	-	-	-	-	-	15,823
	순천소계	-	-	-	-	-	32,109
안 동 (99.12.2)	안동청과	-	-	-	15,777	17,306	17,826
	농협안동(공)	-	-	-	26,294	27,847	28,862
	안동소계	-	-	-	42,071	45,153	46,688
포 향 (01.10.26)	포항청과	-	-	-	-	-	4,107
	경북농금원협(공)	-	-	-	-	-	2,868
	포항농협(공)	-	-	-	-	-	616
	포항소계	-	-	-	-	-	7,591
구 미 (01.5.28)	구미중앙청과	-	-	-	-	-	9,158
	구미농협(공)	-	-	-	-	-	8,402
	구미소계	-	-	-	-	-	17,560
창 원 (95.10.14)	창원청과	8,941	-	-	-	-	-
	경남청과	1,564	22,442	21,398	22,237	20,764	19,611
	농협창원(공)	24,002	27,030	20,836	19,278	20,259	23,845
	창원소계	34,507	49,472	42,234	41,515	41,023	43,456
진 주 (99.11.24)	진주중앙청과	-	-	-	4,776	17,431	19,074
	농협진주(공)	-	-	-	10,618	38,519	43,512
	진주소계	-	-	-	-	55,950	62,586

< 수산부류 >

(단위 : 백만원)

도매시장	법인명	'90	'91	'92	'93	'94	'95
	계	277,330	338,236	374,202	434,449	477,540	494,001
	도매시장법인	250,444	287,809	315,123	354,845	393,607	413,993
	공판장	26,886	50,427	59,079	79,604	83,933	80,008
	상장예외	-	-	-	-	-	-
서울가락 (85.6.19)	강동수산	99,967	119,782	146,218	162,913	182,207	198,698
	서울건해	124,738	137,971	132,686	140,557	151,042	151,125
	수협가락(공)	24,259	43,980	52,486	54,620	58,970	60,841
	상장예외	-	-	-	-	-	-
	서울소계	248,964	301,733	331,390	358,090	392,219	410,664
대구북부 (88.10.7)	대구수산	3,179	3,787	4,640	4,973	5,124	4,212
	대구종합수산	-	-	-	-	-	-
	대구소계	3,179	3,787	4,640	4,973	5,124	4,212
대전오정 (87.11.2)	대전수산	12,712	13,321	15,617	17,831	17,499	18,014
	한밭건해산물	-	-	-	735	2,440	3,025
	대전오정소계	12,712	13,321	15,617	18,566	19,939	21,039
울산남구 (90.3.20)	울산중앙수산	5,413	6,973	8,009	9,123	9,318	9,949
	울산건해산물	2,328	3,302	4,174	4,064	4,163	3,867
	울산수협(공)	2,627	6,447	6,593	6,967	5,279	5,897
	울산소계	10,368	16,722	18,776	20,154	18,760	19,713
수원 (93.2.27)	수원수산	-	-	-	6,790	9,715	10,175
	남부수협수원	-	-	-	6,617	8,827	8,977
	수원소계	-	-	-	13,407	18,542	19,152
구리 (97.6.9)	수협구리(공)	-	-	-	-	-	-
	강북수산	-	-	-	-	-	-
	구리소계	-	-	-	-	-	-
안양 (97.9.6)	동안수산	-	-	-	-	-	-
	안양소계	-	-	-	-	-	-
안산 (97.11.25)	남부수협안산	-	-	-	-	-	-
	안산수산	-	-	-	-	-	-
	안산소계	-	-	-	-	-	-
청주 (88.11.10)	청주수산	2,107	2,673	3,779	4,378	5,308	6,887
	청주소계	2,107	2,673	3,779	4,378	5,308	6,887
충주 (95.11.15)	충주수산	-	-	-	-	-	1,294
	충주소계	-	-	-	-	-	1,294
전주 (93.10.29)	전주수산	-	-	-	3,481	6,791	6,747
	수협전주(공)	-	-	-	11,400	10,857	4,293
	전주소계	-	-	-	14,881	17,648	11,040
익산 (98.1.7)	이리수산	-	-	-	-	-	-
	익산소계	-	-	-	-	-	-

주 1) '90년 이전 자료는 「2000년 농수산물도매시장 통계연보」 참조

2) 법인(공) : 74개소(법인 44, 공판장 30)

(단위 : 백만원)

도매시장	법인명	'96	'97	'98	'99	'00	'01
	계	492,999	573,950	608,098	600,271	613,447	676,478
	도매시장법인	402,250	434,083	447,623	437,067	434,618	457,122
	공 판 장	86,347	133,240	154,909	155,240	156,850	156,617
	상 장 예 외	4,402	6,627	5,566	7,964	21,979	63,009
서울가락 (85.6.19)	강동수산	190,982	178,916	172,693	164,014	168,164	170,859
	서울건해	136,810	122,951	120,032	112,222	120,314	140,333
	수협가락(공)	63,315	69,401	60,163	63,396	67,102	67,542
	상장예외	4,402	6,627	5,566	7,964	9,795	29,919
	서울소계	395,509	377,895	358,454	347,596	365,375	408,653
대구북부 (88.10.7)	대구수산	6,650	15,179	12,292	12,603	12,421	12,711
	대구종합수산	347	11,712	11,491	8,511	9,077	9,185
	대구소계	6,997	26,891	23,783	21,114	21,498	21,896
대전오정 (87.11.2)	대전수산	18,061	16,462	16,598	14,023	12,009	10,820
	한발건해산물	3,603	3,055	2,759	2,943	2,940	2,906
	대전오정소계	21,664	19,517	19,357	16,966	14,949	13,726
울산남구 (90.3.20)	울산중앙수산	10,000	11,331	8,970	8,242	8,760	9,345
	울산건해산물	4,823	5,698	6,007	5,524	6,686	5,750
	울산수협(공)	6,016	5,232	5,222	6,376	5,191	4,174
	울산소계	20,839	22,261	20,199	20,142	20,637	19,269
수 원 (93.2.27)	수원수산	11,830	12,255	12,304	12,484	5,823	6,150
	남부수협수원	10,897	10,619	11,388	11,566	8,820	7,150
	수원소계	22,727	22,874	23,692	24,050	14,643	13,300
구 리 (97.6.9)	수협구리(공)	-	40,567	61,871	58,110	63,149	68,945
	강북수산	-	22,195	29,210	40,744	51,234	60,322
	구리소계	-	62,762	91,081	98,854	114,383	129,267
안 양 (97.9.6)	동안수산	-	13,997	25,542	27,622	12,751	-
	상장예외	-	-	-	-	12,184	32,819
	안양소계	-	13,997	25,542	27,622	24,935	32,819
안 산 (97.11.25)	남부수협안산	-	580	7,136	6,029	3,578	-
	안산수산	-	600	9,207	8,401	5,595	9,369
	상장예외	-	-	-	-	-	271
	안산소계	-	1,180	16,343	14,430	9,173	9,640
청 주 (88.11.10)	청주수산	8,462	9,405	8,702	7,609	7,179	8,785
	청주소계	8,462	9,405	8,702	7,609	7,179	8,785
충 주 (95.11.15)	충주수산	2,328	2,416	2,521	2,478	2,604	2,761
	충주소계	2,328	2,416	2,521	2,478	2,604	2,761
전 주 (93.10.29)	전주수산	8,354	7,911	6,727	6,905	6,210	5,272
	수협전주(공)	6,119	6,841	9,129	9,763	9,010	8,806
	전주소계	14,473	14,752	15,856	16,668	15,220	14,078
익 산 (98.1.7)	이리수산	-	-	2,568	2,742	2,851	2,554
	익산소계	-	-	2,568	2,742	2,851	2,554

< 축산부류 >

(단위 : 백만원)

도매시장	법인명	'90	'91	'92	'93	'94	'95
전국:1개소 (공판장:1)	계	329,498	352,084	370,648	356,284	443,124	422,683
	공판장	329,498	352,084	370,648	356,284	443,124	422,683
서울가락 ('97.6.19)	축협가락(공)	329,498	352,084	370,648	356,284	443,124	422,683

도매시장	법인명	'96	'97	'98	'99	'00	'01
전국:1개소 (공판장:1)	계	465,921	406,774	372,682	439,817	403,375	392,898
	공판장	465,921	406,774	372,682	439,817	403,375	392,898
서울가락 ('97.6.19)	축협가락(공)	465,921	406,774	372,682	439,817	403,375	392,898

주) '90년 이전 자료는 「2000년 농수산물도매시장 통계연보」 참조

2. 일반법정도매시장 연도별 거래실적

가. 부류별 거래물량

< 청과부류 >

(단위 : 톤)

도매시장	법인명	'90	'91	'92	'93	'94	'95	'96	'97	'98	'99	'00	'01
법인:6	계	620,492	486,813	522,208	492,820	495,215	456,203	427,104	235,069	183,945	175,835	133,213	93,801
	도매시장법인	620,492	486,813	522,208	492,820	495,215	456,203	427,104	235,069	183,945	175,835	133,213	93,801
목포시상동 청과도매시장	목포농수산	-	-	-	-	-	-	-	24,701	29,654	37,358	42,346	40,340
여수시농산물 도매시장	여수중앙청과	5,403	6,434	6,647	5,830	5,771	6,370	5,571	7,109	6,920	7,360	8,863	7,363
경주시농산물 도매시장	경주중앙청과	1,925	1,868	1,947	1,836	2,018	1,707	1,949	1,883	2,062	3,638	3,312	2,960
김천시농산물 도매시장	김천중앙청과	4,491	4,339	4,389	4,058	3,642	3,871	3,260	3,980	2,977	3,478	2,895	5,545
영천시농산물 도매시장	영천농산물	7,250	9,803	10,626	8,591	8,694	8,282	9,534	6,601	5,597	6,411	7,801	8,130
마산시청과 도매시장	마산청과	35,736	43,457	49,298	43,968	45,008	43,853	39,307	36,871	33,595	32,151	33,243	29,463
서울시용두동 청과도매시장	동부청과	252,693	91,376	103,639	100,960	191,294	199,028	176,510	-	-	-	-	-
서울시노량진 청과도매시장	서울수산청과	13,980	24,085	20,306	21,942	25,926	19,370	22,145	16,808	9,190	8,782	9,538	-
부 산	부산청과	24,199	22,561	21,869	21,179	-	-	-	-	-	-	-	-
부산시범천 청과도매시장	진중앙청과	16,006	16,369	15,727	15,543	14,150	14,649	12,964	11,738	8,532	5,237	-	-
부산시한전 청과도매시장	한전청과	2,278	4,803	6,929	6,511	8,196	8,928	6,287	7,529	5,299	4,657	-	-
부산시거제 청과도매시장	거제합동청과	3,559	4,821	6,456	8,741	4,286	4,237	3,921	3,681	2,998	2,092	-	-
부산시광안 청과도매시장	남부산청과	2,306	5,526	3,640	5,771	11,433	12,589	17,372	13,684	10,008	11,810	-	-
부산시명륜 청과도매시장	동부산청과	3,181	3,985	4,543	6,853	5,709	4,408	4,090	4,637	3,141	1,743	-	-
부산시감천 청과도매시장	새벽청과	10,693	12,559	9,291	13,438	-	-	-	-	-	-	-	-

주) '90년 이전 자료는 「2000년 농수산물도매시장 통계연보」 참조

(단위 : 톤)

도매시장	법인명	'90	'91	'92	'93	'94	'95	'96	'97	'98	'99	'00	'01
부산시부전 청과도매시장	서면청과	6,958	11,058	7,125	4,839	-	-	-	-	-	-	-	-
부산시부평 청과도매시장	서부산청과	1,942	3,870	2,768	1,804	-	-	-	-	-	-	-	-
부산시충무 청과도매시장	한일청과	2,422	3,362	3,878	2,674	-	-	-	-	-	-	-	-
부산시남천 청과도매시장	영도청과	3,025	9,018	4,901	4,188	-	-	-	-	-	-	-	-
인천시승의 청과도매시장	인천농산	23,052	28,126	34,359	35,200	-	-	-	-	-	-	-	-
인천시부평 청과도매시장	건영농산	26,285	29,145	30,953	33,579	-	-	-	-	-	-	-	-
광 주	광주청과	19,660	-	-	-	-	-	-	-	-	-	-	-
광 주	광주중앙청과	16,066	-	-	-	-	-	-	-	-	-	-	-
수원시청과 도매시장	수원청과	6,510	8,492	9,249	-	-	-	-	-	-	-	-	-
원주시농산물 도매시장	원주합동청과	15,519	14,646	5,916	22,647	34,111	39,380	39,120	21,932	13,113	14,511	14,723	-
천안시영성 청과도매시장	천안영성청과	29,532	28,296	36,784	48,200	55,000	-	-	-	-	-	-	-
진주시중앙 청과도매시장	진주중앙청과	24,257	35,751	29,715	-	-	-	-	-	-	-	-	-
이리시청과 도매시장	이리청과	2,546	2,459	19,884	3,338	4,978	14,191	3,400	6,469	-	-	-	-
전주시청과물 도매시장	정일청과	16,747	17,634	18,878	18,730	24,907	22,843	24,042	25,825	23,336	26,400	-	-
목포시중앙 청과도매시장	목포중앙청과	20,779	17,455	21,890	20,434	19,262	25,901	31,290	-	-	-	-	-
목포시연산동 청과도매시장	목포농산물	-	-	-	-	-	-	-	10,273	2,963	-	-	-
포항시농산물 도매시장	포항청과	8,316	7,649	8,724	8,881	8,827	9,428	9,725	10,012	9,410	10,207	10,492	-
안동시농산물 도매시장	안동청과	2,536	6,532	10,504	11,233	12,690	10,492	11,879	19,335	15,150	-	-	-
북마산청과 도매시장	북마산청과	10,610	11,334	11,373	11,852	9,313	6,676	4,738	2,001	-	-	-	-

< 수산부류 >

(단위 : 톤)

도매시장	법인명	'90	'91	'92	'93	'94	'95	'96	'97	'98	'99	'00	'01
법인:3	계	189,738	179,354	190,619	173,737	159,475	146,217	155,825	146,059	132,654	121,691	123,705	121,775
	도매시장 법인	189,738	179,354	190,619	173,737	159,475	146,217	155,825	146,059	132,654	121,691	123,705	121,775
서울시노량진 수산도매시장	노량진수산	172,044	162,237	173,126	156,256	142,353	132,491	142,397	140,266	127,673	116,698	118,732	116,949
포항시수산 도매시장	포항수산	2,322	2,310	2,962	4,236	4,530	4,556	4,517	3,925	3,623	3,505	3,565	3,520
경주시수산 도매시장	경주수산	3,438	2,886	2,784	2,421	2,287	2,088	2,308	1,583	1,358	1,488	1,408	1,306
광주시수산 도매시장	광주수산	8,754	8,577	8,460	8,946	8,719	6,437	5,988	-	-	-	-	-
충주시수산물 도매시장	충주수산	948	1,025	1,136	1,045	858	-	-	-	-	-	-	-
전주시수산물 도매시장	전주수산	1,398	1,302	1,362	-	-	-	-	-	-	-	-	-
이리시수산물 도매시장	이리수산	834	1,017	789	833	728	645	615	285	-	-	-	-

주) '90년 이전 자료는 「2000년 농수산물도매시장 통계연보」 참조

< 축산부류 >

(단위 : 톤)

도매시장	법인명	'90	'91	'92	'93	'94	'95	'96	'97	'98	'99	'00	'01
법인:8	계	211,338	237,168	233,835	245,768	239,292	223,825	215,741	207,227	189,217	180,616	163,785	162,263
	도매시장 법인	211,338	237,168	233,835	245,768	239,292	223,825	215,741	207,227	189,217	180,616	163,785	162,263
서울시독산동 축산도매시장	태강산업 (서울)	34,570	34,549	27,226	33,877	29,077	20,667	7,850	24,292	27,821	26,967	27,194	23,928
안양시 축산도매시장	협신식품	-	-	-	-	-	-	-	-	-	-	18,636	23,065
부산시모라 축산도매시장	동원산업	28,067	40,851	33,709	34,280	36,389	30,376	35,670	30,311	26,282	22,265	18,477	17,140
부산시학장 축산도매시장	태강산업	24,268	25,737	29,698	31,348	28,337	31,662	35,890	36,039	25,924	25,882	26,157	24,307
대구시 축산도매시장	신흥산업	26,608	31,336	28,771	33,027	31,904	33,616	32,671	29,389	29,708	27,975	26,018	24,428
인천시 축산도매시장	삼성식품	22,511	19,892	24,502	25,165	25,110	26,647	24,526	21,094	36,505	41,904	25,755	32,889
광주시 축산도매시장	삼호축산	6,996	7,128	8,833	10,260	10,722	11,127	14,263	10,797	9,534	8,841	9,300	11,639
대전시 축산도매시장	대양식품	8,794	9,484	9,707	9,445	9,250	8,699	10,712	12,717	12,016	9,293	6,160	4,867
서울시마장동 축산도매시장	우성농역	59,524	68,191	71,389	68,366	68,503	61,031	54,159	42,588	21,427	17,489	6,088	-

주) '90년 이전 자료는 「2000년 농수산물도매시장 통계연보」 참조

< 양곡부류 >

(단위 : 톤)

도매시장	법인명	'90	'91	'92	'93	'94	'95	'96	'97	'98	'99	'00	'01
전체 1개소 (공판장 1)	계	237,096	167,794	142,293	133,420	174,624	138,849	133,096	96,291	85,610	80,545	45,003	63,232
	도매시장 법인	139,825	120,808	104,628	104,628	101,132	86,456	53,417	25,806	16,320	7,663	-	-
	공판장	97,271	46,986	37,645	28,792	73,492	52,393	48,623	28,865	35,826	43,989	45,003	63,232
	상장예외	-	-	-	-	-	-	31,056	41,620	33,464	28,893	-	-
서울시양재동 양곡도매시장	농협양재 (공)	97,271	46,986	37,645	28,792	73,492	52,393	48,623	28,865	35,826	43,989	45,003	63,232
	거평양곡	58,802	52,983	48,207	51,852	49,020	44,054	29,955	13,328	-	-	-	-
	대한양곡	81,023	67,825	56,441	52,776	52,112	42,402	23,462	12,478	16,320	7,663	-	-
	비상장	-	-	-	-	-	-	31,056	41,620	33,464	28,893	-	-
	계	237,096	167,794	142,293	133,420	174,624	138,849	133,096	96,291	85,610	80,545	45,003	63,232

주) '90년 이전 자료는 「2000년 농수산물도매시장 통계연보」 참조

< 약용부류 >

(단위 : 톤)

도매시장	법인명	'90	'91	'92	'93	'94	'95	'96	'97	'98	'99	'00	'01
전체 1개소 (법인 1)	계	889	820	676	574	598	561	698	675	614	600	523	562
	도매시장법인	889	820	676	574	598	561	698	675	614	600	523	562
대구시한약 재도매시장	대구한약재	889	820	676	574	598	561	698	675	614	600	523	562

주) '90년 이전 자료는 「2000년 농수산물도매시장 통계연보」 참조

나. 부류별 거래금액

< 청과부류 >

(단위 : 백만원)

도매시장	법인명	'90	'91	'92	'93	'94	'95	'96	'97	'98	'99	'00	'01
법인:6	계	219,374	275,817	263,369	246,429	245,826	225,985	237,895	195,823	159,286	146,954	103,078	75,333
	도매시장 법인	219,374	275,817	263,369	246,429	245,826	225,985	237,895	195,823	159,286	146,954	103,078	75,333
목포시 상동 청과도매시장	목포농수산	-	-	-	-	-	-	-	13,047	22,445	27,527	27,943	26,534
여주시 농산물 도매시장	여주중앙청과	3,139	5,025	4,710	3,981	5,253	5,384	5,847	7,317	6,842	6,826	6,599	5,993
경주시 농산물 도매시장	경주중앙청과	1,280	1,486	1,508	1,521	1,972	1,681	2,137	2,044	1,907	3,979	3,268	3,001
김천시 농산물 도매시장	김천중앙청과	2,545	2,711	2,859	3,095	3,564	3,669	3,928	4,173	3,025	4,055	3,782	6,990
영천시 농산물 도매시장	영천농산물	4,269	6,546	6,167	5,040	7,438	5,416	8,649	7,407	4,948	5,956	7,079	8,938
마산시 청과 도매시장	마산청과	16,867	24,907	27,272	27,075	37,076	33,123	33,026	31,275	27,256	26,901	24,213	23,877
서울시 용두동 청과도매시장	동부청과	52,138	32,976	29,232	29,406	39,600	37,747	38,318	-	-	-	-	-
서울시 노랑진 청과도매시장	서울수산청과	7,859	19,001	14,410	11,350	16,566	10,834	13,287	11,051	7,915	6,337	6,498	-
부 산	부산청과	13,674	15,908	16,982	14,482	-	-	-	-	-	-	-	-
부산시 범천 청과도매시장	진중앙청과	8,949	14,562	15,399	13,420	21,045	22,128	18,784	18,404	10,633	6,813	-	-
부산시 한전 청과도매시장	한전청과	1,590	4,706	6,057	5,322	7,207	9,840	8,263	9,390	7,226	5,354	-	-
부산시 거제 청과도매시장	거제합동청과	2,007	4,588	5,031	6,875	4,426	4,426	4,432	4,114	3,207	2,313	-	-
부산시 광안 청과도매시장	남부산청과	1,454	7,574	2,349	4,743	9,424	11,855	19,555	14,922	12,775	13,595	-	-
부산시 명륜 청과도매시장	동부산청과	2,144	4,569	3,409	4,957	4,961	4,274	4,059	4,706	3,010	1,622	-	-
부산시 감천 청과도매시장	새벽청과	7,150	12,076	9,099	11,521	-	-	-	-	-	-	-	-

주) '90년 이전 자료는 『2000년 농수산물도매시장 통계연보』 참조

(단위 : 백만원)

도매시장	법인명	'90	'91	'92	'93	'94	'95	'96	'97	'98	'99	'00	'01
부산시 부전 청과도매시장	서면청과	4,281	9,451	6,172	3,796	-	-	-	-	-	-	-	-
부산시 부평 청과도매시장	서부산청과	1,461	4,801	2,531	1,742	-	-	-	-	-	-	-	-
부산시 충무 청과도매시장	한일청과	2,587	3,822	4,360	2,572	-	-	-	-	-	-	-	-
부산시 남천 청과도매시장	영도청과	2,289	9,960	5,033	3,512	-	-	-	-	-	-	-	-
인천시 송의 청과도매시장	인천농산	8,176	13,923	14,643	15,674	-	-	-	-	-	-	-	-
인천시 부평 청과도매시장	건영청과	10,314	14,454	14,504	16,203	-	-	-	-	-	-	-	-
광주	광주청과	12,808	-	-	-	-	-	-	-	-	-	-	-
광주	광주중앙청과	6,778	-	-	-	-	-	-	-	-	-	-	-
수원시 청과 도매시장	수원청과	5,167	8,507	8,370	-	-	-	-	-	-	-	-	-
원주시 농산물도매시장	원주합동청과	3,495	3,963	1,255	6,238	12,028	12,788	15,823	14,338	11,714	12,255	11,787	-
천안시 영성 청과도매시장	천안영성청과	6,627	9,826	9,977	12,585	16,925	-	-	-	-	-	-	-
전주시 중앙 청과도매시장	전주중앙청과	5,990	9,474	8,651	-	-	-	-	-	-	-	-	-
이리시 청과 도매시장	이리청과	1,798	2,331	7,688	2,338	4,090	8,068	4,114	4,725	-	-	-	-
전주시 청과물 도매시장	정일청과	4,293	5,214	6,160	4,811	8,986	9,038	10,527	11,063	10,702	10,740	-	-
목포시 중앙 청과도매시장	목포중앙청과	8,216	8,903	10,751	10,997	14,323	18,183	19,910	-	-	-	-	-
목포시 연산동 청과도매시장	목포농산물	-	-	-	-	-	-	-	7,939	2,451	-	-	-
포항시 농산물 도매시장	포항청과	5,497	6,006	7,759	7,666	10,417	11,333	12,909	13,048	10,794	12,681	11,909	-
안동시 농산물도매시장	안동청과	1,144	3,533	6,064	8,079	10,536	7,564	8,915	13,984	12,436	-	-	-
북마산 청과 도매시장	북마산청과	3,388	5,014	4,967	7,428	9,989	8,634	5,412	2,876	-	-	-	-

< 수산부류 >

(단위 : 백만원)

도매시장	법인명	'90	'91	'92	'93	'94	'95	'96	'97	'98	'99	'00	'01
법인 : 3	계	200,108	224,234	262,162	278,466	299,435	311,440	325,021	307,924	292,464	294,174	288,507	316,352
	도매시장법인	200,108	224,234	262,162	278,466	299,435	311,440	325,021	307,924	292,464	294,174	288,507	316,352
서울시노량진 수산도매시장	노량수산	182,570	204,619	240,304	254,285	277,578	286,544	300,140	295,143	281,397	282,605	277,024	305,363
포항시수산물도매시장	포항수산	3,483	3,770	4,857	7,928	6,234	9,085	9,046	7,947	7,244	7,018	7,125	7,041
경주시수산물도매시장	경주수산	4,261	5,051	5,334	4,586	4,787	5,532	5,471	4,463	3,823	4,551	4,358	3,948
광주시수산물도매시장	광주수산	5,644	5,718	6,684	7,581	9,030	9,447	9,622	-	-	-	-	-
충주시수산물도매시장	충주수산	812	783	844	901	903	-	-	-	-	-	-	-
전주시수산물도매시장	전주수산	2,462	3,024	3,106	-	-	-	-	-	-	-	-	-
이리시수산물도매시장	이리수산	876	1,269	1,033	3,185	903	832	742	371	-	-	-	-

주) '90년 이전 자료는 『2000년 농수산물도매시장 통계연보』 참조

< 축산부류 >

(단위 : 백만원)

도매시장	법인명	'90	'91	'92	'93	'94	'95	'96	'97	'98	'99	'00	'01
법인 : 8	계	731,274	871,778	778,944	852,849	906,558	778,670	820,584	718,057	608,073	649,122	551,224	515,510
	도매시장 법인	731,274	871,778	778,944	852,849	906,558	778,670	820,584	718,057	608,073	649,122	551,224	515,510
서울시 독산동 축산도매시장	태강산업 (서울)	109,116	132,265	75,341	116,135	117,055	59,239	29479	81,834	89,583	98,780	81,670	70,976
안양시축산 도매시장	협신식품	-	-	-	-	-	-	-	-	-	-	61,287	84,107
부산시모라축산 도매시장	동원산업	100,726	128,230	122,501	127,561	142,956	104,572	144,807	108,912	88,702	88,849	72,577	66,419
부산시학장축 산 도매시장	태강산업	94,391	112,755	86,162	110,989	108,224	126,354	141,288	123,830	94,440	113,191	111,885	96,761
대구시축산 도매시장	신흥산업	111,230	125,340	115,408	116,233	119,496	124,599	118,764	94,789	87,779	99,421	91,514	85,404
인천시축산 도매시장	삼성식품	68,286	62,227	70,409	77,076	83,041	72,839	71,908	66,732	82,073	85,093	70,707	67,782
광주시축산 도매시장	삼호축산	19,337	18,972	17,129	25,455	29,779	29,084	47,223	26,901	24,364	25,508	25,500	26,841
대전시축산 도매시장	대양식품	28,045	35,164	33,685	32,107	35,605	32,576	49,160	62,145	60,541	49,146	25,242	17,220
서울시 마장동 축산도매시장	우성농역	200,143	256,825	258,309	247,293	270,402	229,407	217,955	152,914	80,591	89,134	10,842	-

주) '90년 이전 자료는 「2000년 농수산물도매시장 통계연보」 참조

< 양곡부류 >

(단위 : 백만원)

도매시장	법인명	'90	'91	'92	'93	'94	'95	'96	'97	'98	'99	'00	'01
전 체 1개소 (공판장)	계	286,022	223,862	217,710	230,943	257,442	275,394	221,088	151,189	134,274	192,775	125,399	153,319
	도매시장 법인	174,721	170,096	170,322	188,920	199,408	182,188	131,876	81,296	50,749	25,661	-	-
	공 판 장	111,301	53,766	47,388	42,023	58,034	93,206	89,212	69,893	83,525	114,482	125,399	153,319
	상장예외	-	-	-	-	-	-	-	-	-	52,632	-	-
서울시 양재동 양곡도 매시장	농협양곡(공)	111,301	53,766	47,388	42,023	58,034	93,206	89,212	69,893	83,525	114,482	125,399	153,319
	대한양곡	99,487	90,864	90,725	96,590	105,033	87,786	61,001	40,600	50,749	25,661	-	-
	거평양곡	75,234	79,232	79,597	92,330	94,375	94,402	70,875	40,696	-	-	-	-
	비 상 장	-	-	-	-	-	-	-	-	-	52,632	-	-
	계	286,022	223,862	217,710	230,943	257,442	275,394	221,088	151,189	134,274	192,775	125,399	153,319

주) '90년 이전 자료는 「2000년 농수산물도매시장 통계연보」 참조

< 약용부류 >

(단위 : 백만원)

도매시장	법인명	'90	'91	'92	'93	'94	'95	'96	'97	'98	'99	'00	'01
전 체 1개소 (법인 1)	계	5,088	5,958	5,750	4,291	4,281	3,960	4,498	4,851	3,604	4,413	3,990	4,043
	도매시장 법인	5,088	5,958	5,750	4,291	4,281	3,960	4,498	4,851	3,604	4,413	3,990	4,043
대구시 한약재 도매시장	대구한약재	5,088	5,958	5,750	4,291	4,281	3,960	4,498	4,851	3,604	4,413	3,990	4,043

주) '90년 이전 자료는 「2000년 농수산물도매시장 통계연보」 참조

3. 민영도매시장 연도별 거래실적

가. 부류별 거래물량

< 청과부류 >

(단위 : 톤)

도매시장	법인명	'00	'01
법인 : 3	계	18,369	32,541
	도매시장법인	18,369	32,541
논산시 청과물 도매시장	논산청과	13,788	13,172
군산시 청과물 도매시장	군산청과물	4,581	11,497
김천시 청과물 도매시장	김천형제청과	-	7,872

나. 부류별 거래금액

< 청과부류 >

(단위 : 백만원)

도매시장	법인명	'00	'01
법인 : 3	계	17,025	35,918
	도매시장법인	17,025	35,918
논산시 청과물 도매시장	논산청과	13,201	14,202
군산시 청과물 도매시장	군산청과물	3,824	11,145
김천시 청과물 도매시장	김천형제청과	-	10,571

주) 군산, 논산 도매시장은 '00년, 김천 도매시장은 '01년 개장

Ⅲ. 공영도매시장 주요 품목별 거래실적

1. 부류별 거래물량

가. 청과부류

<채소류>

(단위 : 톤)

연도 품목	'90	'91	'92	'93	'94	'95	'96	'97	'98	'99	'00	'01
무	280,819	300,592	302,575	315,057	380,170	445,353	438,395	463,323	465,033	414,489	418,632	414,252
배추	472,192	538,553	556,675	564,035	646,094	690,065	672,847	726,477	697,256	700,363	695,887	669,631
양배추	58,681	90,024	102,253	101,158	114,924	150,332	164,442	168,797	157,855	162,188	191,093	188,989
상추	11,983	18,762	47,374	47,567	58,547	62,101	62,116	66,720	60,342	61,198	70,823	57,292
시금치	11,039	24,165	29,354	30,368	34,223	51,973	53,086	55,099	50,970	53,019	53,851	53,681
파	69,520	118,163	129,639	124,909	113,930	141,498	148,049	168,192	185,158	197,343	208,681	215,030
마늘	41,473	72,960	75,494	73,970	86,684	117,280	88,834	69,412	66,359	94,460	73,962	59,241
풋고추	26,849	35,898	42,249	43,770	60,089	70,179	69,754	76,094	79,884	80,866	87,797	92,273
건고추	3,965	2,714	3,028	4,336	4,563	2,545	3,422	4,370	5,012	4,470	16,281	3,027
양파	135,348	169,079	233,992	239,696	209,154	288,141	273,102	300,789	316,255	347,081	349,276	372,417
수박	83,965	101,416	147,938	150,054	205,713	271,256	262,174	283,567	283,697	334,719	324,960	387,830
참외	36,161	38,839	45,312	41,074	70,654	79,872	76,092	92,056	84,277	106,434	110,506	113,613
오이	64,771	99,599	139,111	154,976	173,012	194,487	198,838	200,102	213,562	219,264	223,997	223,910
토마토	10,284	19,571	27,662	36,722	47,255	57,287	68,157	85,981	72,660	99,620	97,788	85,189
딸기	10,353	12,472	16,155	24,525	28,339	33,511	35,851	35,098	34,619	40,720	50,554	58,874
호박	36,349	60,291	74,381	84,881	98,279	105,428	117,965	122,880	120,223	127,493	131,405	145,807
감자	83,801	102,046	131,943	148,667	150,115	182,333	208,213	247,020	228,326	214,975	244,984	241,980
고구마	29,397	37,624	43,814	42,823	48,153	70,888	65,787	83,731	78,861	83,867	85,872	52,115
당근	58,397	80,774	92,533	80,750	80,910	97,875	98,035	99,553	101,378	104,408	115,529	98,840
버섯	2,325	7,508	15,928	18,896	27,397	40,609	40,957	54,706	58,991	65,295	68,822	87,712
기타	69,776	155,794	249,131	273,935	283,457	314,767	324,103	371,644	406,674	450,752	508,587	387,168

주) 상장예외품목은 제외

< 과실류 >

(단위 : 톤)

연도 품목	'90	'91	'92	'93	'94	'95	'96	'97	'98	'99	'00	'01
사과	80,124	92,628	117,474	139,516	138,831	153,684	166,292	165,064	151,291	172,620	219,813	193,677
감	68,788	73,417	132,148	137,779	189,647	163,288	203,345	282,770	293,261	278,601	333,258	379,680
배	22,718	27,436	35,268	42,964	50,442	54,448	58,276	68,641	96,391	80,822	117,291	137,781
포도	9,357	17,200	23,585	32,052	40,153	59,055	66,387	79,790	77,497	95,927	116,340	126,613
감	12,487	16,025	34,086	25,678	55,022	50,071	56,013	74,599	82,612	77,768	100,688	77,318
복숭아	15,437	27,750	30,891	32,687	33,694	37,046	33,696	43,083	44,078	58,544	66,415	69,880
바나나	7,113	146,777	72,468	60,747	64,560	46,219	40,003	54,324	33,821	64,919	68,024	76,284
오렌지	-	-	-	56	88	7,156	13,412	17,332	17,701	9,890	47,752	44,205
파인애플	2,363	4,379	3,544	5,132	9,063	10,967	6,562	8,827	5,702	10,146	10,378	13,014
자두	2,100	5,193	4,886	9,273	9,894	12,076	9,201	12,435	12,961	12,760	14,591	15,940
양다래	580	1,184	1,558	4,341	3,980	4,265	5,307	6,140	4,020	4,264	5,489	6,388
자몽	456	576	964	2,195	3,037	2,948	2,476	2,704	570	1,036	2,163	745
유자	45	214	551	833	1,967	3,534	4,846	4,568	4,114	2,633	3,556	3,129
레몬	84	112	274	532	548	745	817	1,117	697	735	1,440	1,159
밤	1,262	1,447	2,638	2,117	2,019	1,641	1,629	3,149	3,605	2,407	2,245	2,399
모과	279	453	453	653	704	1,250	491	692	290	430	408	744
살구	37	63	209	212	304	577	311	395	249	716	693	755
곶감	217	296	192	206	794	557	268	646	1,109	1,055	1,133	1,174
호두	10	14	13	4	43	229	413	34	46	116	193	200
버찌	7	20	11	2	8	54	16	51	22	37	58	52
기타	9,718	34,705	32,864	48,324	63,045	6,552	6,178	10,135	9,822	28,438	32,113	53,142

주) 상장예외품목은 제외

나. 수산부류

(단위 : 톤)

연도 품목	'90	'91	'92	'93	'94	'95	'96	'97	'98	'99	'00	'01
갈 치	7,463	6,391	6,939	6,560	8,719	10,383	7,043	10,130	13,132	13,051	11,641	10,845
고등어	10,831	13,679	11,064	18,524	22,034	23,933	30,959	43,956	43,158	46,639	32,134	32,519
꽁 치	1,049	2,169	5,103	4,796	4,567	5,247	5,121	7,767	10,030	5,732	5,869	5,456
꽃 게	5,117	8,958	7,499	4,754	4,079	8,203	7,031	5,732	3,684	3,524	3,463	4,408
냉 태	10,961	10,476	9,835	10,846	10,070	8,246	11,665	14,214	22,539	21,048	12,895	20,041
대 구	517	958	1,761	2,332	2,649	2,813	3,131	4,590	2,516	1,746	2,631	2,555
물오징어	14,286	16,870	30,894	26,967	23,159	29,064	27,518	35,890	28,584	31,035	22,420	21,921
삼 치	2,630	3,666	3,096	2,231	1,467	3,684	2,634	2,578	5,890	7,155	5,979	7,716
생 태	1,778	2,056	1,696	3,860	6,646	8,309	6,308	10,840	6,653	6,763	5,860	4,675
임연수어	807	1,245	1,571	2,292	3,240	3,016	2,846	4,860	5,330	4,700	5,557	3,322
조 기	2,093	3,356	5,307	5,878	8,465	8,281	6,649	9,659	12,392	14,098	15,415	13,092
코다리	3,316	3,864	6,089	8,242	6,314	9,047	7,078	8,243	5,091	5,335	3,170	790
건멸치	12,560	14,340	15,498	14,288	15,320	16,486	13,705	13,583	15,307	15,867	12,726	13,133
건오징어	1,607	1,982	2,633	2,780	2,446	2,360	2,252	2,183	1,843	2,182	2,482	1,823
김	3,484	3,790	3,741	3,832	3,761	3,738	3,984	3,778	3,444	4,195	4,529	4,323
미 역	7,030	6,208	9,042	5,882	2,249	2,997	2,361	1,656	3,163	3,929	4,488	5,723
고 막	6,687	5,957	5,293	4,016	8,297	11,944	15,292	13,178	11,574	9,167	7,008	6,408
바지락	6,653	5,178	5,281	7,534	8,062	7,272	8,100	8,665	8,657	8,564	10,795	11,575
우렁쟁이	6,915	6,227	8,415	5,916	5,900	4,548	5,742	5,436	4,169	3,471	1,564	1,351
기 타	60,014	66,280	71,008	76,554	72,902	68,859	70,200	93,638	106,842	114,019	114,719	78,781

주) 상장예외품목은 제외

2. 부류별 거래금액

가. 청과부류

< 채소류 >

(단위 : 백만원)

연도 품목	'90	'91	'92	'93	'94	'95	'96	'97	'98	'99	'00	'01
무	24,242	25,666	39,538	47,603	86,148	106,263	126,799	117,147	122,293	117,690	142,673	107,840
배추	45,744	44,358	75,694	74,664	152,884	179,533	185,853	205,787	225,888	233,764	251,763	218,656
양배추	7,615	8,045	9,971	19,377	33,886	27,316	31,730	40,640	49,587	57,385	66,084	42,202
상추	5,073	9,259	27,476	41,205	49,684	52,373	66,069	67,631	67,895	69,771	75,886	78,474
시금치	3,468	7,385	9,256	14,873	19,981	34,293	47,914	46,268	47,147	51,283	53,688	49,225
파	13,512	22,765	23,616	44,635	80,319	65,628	73,300	114,443	141,104	156,913	133,945	123,463
마늘	18,187	18,196	25,957	50,668	95,162	80,284	64,793	80,527	107,015	123,884	86,107	56,144
풋고추	22,556	30,784	64,773	78,011	116,729	112,519	141,708	170,239	157,958	181,711	172,504	202,369
건고추	6,989	7,898	8,746	15,083	17,292	14,790	20,781	15,710	23,753	23,378	29,193	9,818
양파	29,599	31,466	38,662	73,908	139,671	84,856	148,357	148,772	146,350	155,735	169,023	132,006
수박	39,322	56,981	72,774	80,790	133,609	170,137	198,948	206,531	198,663	205,222	222,684	250,449
참외	22,073	33,117	43,414	49,241	74,631	99,708	106,735	120,144	120,539	128,276	123,404	149,905
오이	26,460	45,800	98,913	106,934	139,915	145,025	161,521	195,956	180,119	181,179	192,067	211,476
토마토	7,548	12,742	22,632	25,731	38,115	70,092	83,068	103,220	107,256	123,698	82,408	108,199
딸기	14,501	19,150	34,353	41,397	51,069	80,298	77,070	89,875	85,923	111,775	127,896	177,028
호박	11,174	20,318	35,195	43,959	55,131	65,975	75,776	84,247	91,194	94,083	101,745	115,796
감자	21,453	33,145	43,138	43,182	77,190	99,766	102,608	97,100	143,137	145,673	109,937	130,570
고구마	6,702	13,859	13,519	15,255	24,218	30,629	39,517	44,174	51,939	48,330	48,654	40,973
당근	15,791	25,909	39,443	27,489	44,832	41,097	60,690	57,452	51,813	49,353	54,019	55,061
버섯	3,437	9,702	34,191	47,945	68,712	101,327	132,174	168,074	171,720	198,164	215,620	247,493
기타	27,510	42,540	82,915	141,235	206,513	221,335	277,309	334,094	355,171	392,330	470,414	388,624

주) 상장애외품목은 제외

< 과실류 >

(단위 : 백만원)

연도 품목	'90	'91	'92	'93	'94	'95	'96	'97	'98	'99	'00	'01
	사 과	56,057	88,060	101,901	115,059	170,829	150,173	157,114	190,358	171,014	228,824	211,652
감 귤	43,230	70,223	94,497	103,719	192,260	179,220	242,841	271,823	257,996	275,130	225,670	255,669
배	18,170	32,124	40,024	52,201	77,134	85,450	105,977	140,306	136,485	151,310	145,518	171,512
포 도	9,456	21,459	38,510	49,978	83,835	90,473	111,571	156,090	114,605	132,924	152,484	193,152
감	15,518	23,079	32,386	38,524	66,117	63,003	83,375	101,525	100,094	104,758	84,662	71,545
복숭아	11,790	19,732	25,161	25,725	41,368	33,847	52,948	59,451	58,979	70,140	79,039	100,281
바나나	16,411	200,061	71,703	52,522	52,355	39,375	37,471	51,589	46,291	68,155	60,145	65,440
오렌지	-	-	-	215	180	16,446	28,588	41,135	41,659	16,787	65,491	82,017
파인애플	1,840	4,994	3,952	4,547	6,814	7,661	5,683	8,369	8,189	10,682	9,905	13,317
자 두	1,345	3,599	4,756	5,699	9,406	7,442	11,896	11,260	13,531	16,700	18,452	22,664
양다래	789	2,099	2,346	6,403	7,182	7,947	9,613	10,991	8,990	9,939	10,478	14,458
자 몽	697	713	1,316	2,912	4,086	3,291	2,782	3,426	1,028	1,677	2,340	1,228
유 자	158	401	1,181	2,083	4,423	4,683	4,691	4,224	3,299	3,578	4,429	4,377
레 몬	115	210	372	889	907	1,445	1,538	2,722	2,073	1,812	2,784	3,079
밤	1,025	1,231	2,111	1,919	2,535	2,309	2,600	4,161	4,687	4,307	4,745	3,798
모 과	219	420	408	510	567	500	456	513	275	435	550	714
살 구	35	69	208	187	346	569	374	444	323	951	1,014	1,192
꽃 감	187	280	324	512	1,354	1,144	937	1,794	2,288	2,615	2,997	2,841
호 두	36	33	45	12	109	318	495	72	241	277	571	363
버 짜	27	53	52	6	35	240	49	202	134	180	188	248
기 타	1,451	22,821	15,249	23,433	49,204	7,189	7,306	15,673	12,206	22,165	36,033	53,280

주) 상장예외품목은 제외

나. 수산부류

(단위 : 백만원)

연도 품목	'90	'91	'92	'93	'94	'95	'96	'97	'98	'99	'00	'01
갈 치	7,823	10,454	12,577	17,223	18,010	26,117	24,570	37,646	29,217	29,119	31,646	30,869
고등어	7,813	10,450	12,497	17,170	17,906	25,996	25,488	40,830	45,310	44,986	40,238	43,636
꽂 치	1,470	2,430	4,173	4,131	4,213	5,662	6,893	8,497	10,254	8,619	8,881	9,373
꽃 계	8,316	13,812	14,665	12,528	12,868	19,352	16,680	15,542	11,730	8,861	14,079	17,968
냉 태	4,591	6,847	6,793	6,408	11,101	6,213	9,146	11,316	19,656	24,481	18,573	25,891
대 구	949	1,472	2,740	3,135	3,290	4,264	4,868	5,948	4,090	3,273	4,506	5,350
물오징어	16,772	23,458	25,081	28,101	31,530	41,337	39,733	38,168	39,720	36,135	26,286	33,041
삼 치	2,607	4,501	4,341	3,756	2,988	4,611	4,492	4,963	8,764	9,081	9,261	10,594
생 태	1,418	1,969	2,394	4,358	6,254	8,250	6,973	10,367	9,157	8,407	8,030	12,766
임연수어	-	-	1,596	2,289	2,828	2,640	2,592	3,613	5,128	4,408	5,549	4,520
조 기	4,867	8,248	10,176	12,776	18,135	17,625	17,189	26,986	32,153	32,660	35,168	30,982
코다리	4,210	5,649	8,450	8,777	7,694	7,519	6,886	7,971	6,197	6,827	5,716	1,447
건멸치	43,198	46,476	51,722	62,378	80,124	83,041	76,471	67,723	63,938	50,135	67,061	88,178
건오징어	14,269	17,583	17,872	15,778	15,243	15,795	16,011	12,218	12,526	13,968	12,068	11,402
김	44,570	49,533	32,047	37,332	34,956	36,884	35,431	35,413	40,457	40,283	36,575	36,349
미 역	2,328	2,887	4,944	3,769	5,928	5,798	6,251	5,777	6,734	6,712	6,375	7,895
고 막	2,535	2,976	3,734	3,926	4,748	6,298	6,869	5,982	5,502	4,624	6,372	6,480
바지락	3,532	3,899	5,403	7,511	9,413	10,319	11,576	11,697	12,558	11,467	14,499	18,573
우렁쟁이	2,348	2,187	3,183	3,436	4,735	5,167	5,829	4,711	3,565	3,002	2,349	2,616
기 타	89,239	110,359	134,557	146,815	161,180	160,286	169,057	217,403	241,442	260,186	258,123	215,809

주) 상장예외품목은 제외

IV. 청과부류 월별 평균가격동향

1. 주요 채소류

(단위 : 원/kg)

품 목	1월	2월	3월	4월	5월	6월	7월	8월	9월	10월	11월	12월	평균
무	321	284	324	490	466	576	811	746	503	332	210	261	444
배 추	410	404	671	583	463	771	826	894	677	362	285	369	560
양배추	507	496	461	448	514	636	610	819	683	548	310	326	530
상 추	3,105	2,007	1,471	1,073	1,035	1,630	3,017	2,351	1,886	1,689	2,420	2,759	2,037
파	786	658	600	476	781	890	765	946	922	697	662	694	740
마 늘	1,868	1,755	1,728	1,648	1,464	1,439	1,895	2,190	2,098	2,416	2,233	2,217	1,913
풋고추	4,639	8,010	9,191	3,349	3,158	2,854	1,938	2,174	2,305	1,633	1,804	2,586	3,637
양 파	1,131	705	706	422	287	366	342	366	397	420	488	497	511
수 박	2,183	2,160	3,739	1,893	1,574	1,211	975	1,132	1,149	982	1,131	1,755	1,657
참 의	2,339	3,401	4,606	4,200	2,306	2,038	1,346	1,272	1,050	745	1,166	2,116	2,215
오 이	2,407	2,856	2,412	1,451	1,183	1,192	1,401	1,474	980	1,615	2,559	2,783	1,859
호 박	2,344	2,671	1,941	1,041	856	999	1,189	1,122	977	1,162	3,290	2,423	1,668
감 자	1,485	1,349	1,337	1,814	1,650	1,455	1,352	1,661	1,406	1,460	1,307	1,477	1,479
고구마	1,195	1,078	1,525	1,491	1,378	1,624	1,870	1,365	1,165	940	878	1,177	1,307
당 근	678	655	689	791	901	1,362	1,619	1,402	1,171	733	523	634	930

주) 공영도매시장의 평균가격임

2. 주요 과실류

(단위 : 원/kg)

품 목	1월	2월	3월	4월	5월	6월	7월	8월	9월	10월	11월	12월	평균
사 과	1,959	1,660	2,018	2,377	2,376	2,959	2,775	2,059	2,924	2,440	2,084	2,438	2,339
감 굴	1,187	1,190	1,929	1,854	14,092	5,178	3,801	4,237	3,193	1,197	928	973	3,313
배	2,077	2,109	2,598	2,814	2,674	2,936	3,172	2,343	2,138	1,504	1,477	1,788	2,303
포 도	2,586	2,889	4,654	4,082	3,947	5,129	3,761	2,202	1,935	2,255	2,124	2,851	3,201
감	2,158	2,115	1,819	2,536	1,164	822	2,208	2,203	1,780	1,586	1,489	1,856	1,181
복숭아	1,344	3,000	4,088	2,226	6,343	1,996	2,005	2,369	2,901	2,798	1,492	2,319	2,740
자 두	-	-	6,267	-	8,093	2,113	2,390	2,185	2,912	2,536	1,370	1,204	2,422
양다래	1,890	2,117	2,332	2,962	3,318	3,422	2,803	3,025	3,192	2,649	2,040	2,257	2,667
유 자	1,078	1,031	132	10,513	1,461	-	-	-	4,329	1,543	1,634	1,698	1,951
모 과	1,235	1,324	1,026	420	-	1,320	1,104	868	1,221	1,071	1,070	1,390	1,004

주) 공영도매시장의 평균가격임

V. 출하선별 유통량

1. 부류별 유통물량

가. 청과부류

연도별 출하물량

(단위 : 톤)

연도별	출하선	계	생산자 개 인	생 산 자 공 동 출 하	농 협 계 통 출 하	산지유통인 출 하	기 타
'97		4,880,737	1,831,813	253,187	2,003,678	676,553	15,506
'98		4,791,196	1,687,853	433,534	1,922,141	673,549	74,119
'99		5,042,733	1,693,601	475,950	2,153,865	633,478	85,839
'00		5,424,908	2,045,226	351,587	2,337,982	577,616	112,497
'01		5,675,716	2,189,214	286,405	2,538,463	468,914	192,720

주) 민영도매시장 포함

지역별 출하물량

(단위 : 톤)

시도별	출하선	계	생산자 개 인	생 산 자 공 동 출 하	농 협 계 통 출 하	산지유통인 출 하	기 타
전 국		5,675,716	2,189,214	286,405	2,538,463	468,914	192,720
서 울		2,209,580	559,418	108,358	1,157,486	253,394	130,924
부 산		546,531	351,665	7,836	170,025	6,851	10,154
대 구		442,458	265,524	43,726	113,413	11,228	8,567
인 천		386,215	183,129	22,044	147,709	28,975	4,358
광 주		344,964	89,626	11,305	202,596	33,977	7,460
대 전		287,532	90,335	36,291	108,309	44,372	8,225
울 산		97,987	64,913	-	33,074	-	-
경 기		551,084	187,075	17,235	312,137	22,879	11,758
강 원		66,919	32,299	2,712	23,336	5,208	3,364
충 북		112,712	52,310	9,951	42,262	3,173	5,016
충 남		91,744	48,081	288	36,480	6,857	38
전 북		192,605	111,353	16,455	43,315	19,994	1,488
전 남		88,958	39,295	1,791	32,505	14,119	1,248
경 북		105,054	42,708	2,075	59,956	195	120
경 남		151,373	71,483	6,338	55,860	17,692	-

주) 민영도매시장 포함

나. 수산부류

연도별 출하물량

(단위 : 톤)

출하선 연도별	계	생산자 개 인	생 산 자 공동출하	수 협 계통출하	산지유통인 출 하	기 타
'97	447,245	127,988	-	5,056	180,399	133,802
'98	446,652	248,911	-	1,497	37,494	1,532
'99	406,411	253,940	1,697	2,352	139,949	8,473
'00	408,936	252,032	-	3,043	140,112	13,749
'01	395,686	248,649	-	2,867	142,775	1,395

지역별 출하물량

(단위 : 톤)

출하선 시도별	계	생산자 개 인	생 산 자 공동출하	수 협 계통출하	산지유통인 출 하	기 타
전 국	395,686	248,649	-	2,867	142,775	1,395
서 울	262,981	164,939	-	1,120	96,922	-
대 구	9,084	7,513	-	-	1,120	451
대 전	6,660	3,713	-	-	2,947	-
울 산	6,827	3,028	-	62	3,737	-
경 기	94,208	59,817	-	774	33,219	398
충 북	5,375	4,813	-	-	562	-
전 북	5,725	-	-	911	4,268	546
경 북	4,826	4,826	-	-	-	-

다. 축산부류

연도별 출하물량

(단위 : 톤)

출하선 연도별	계	생산자 개 인	생 산 자 공동출하	축 협 계통출하	산지유통인 출 하	기 타
'97	307,262	52,996	7,768	227,636	8,054	10,808
'98	280,743	92,760	2,330	172,891	6,897	5,865
'99	268,475	78,854	2,010	168,999	9,248	9,364
'00	250,557	45,156	3,137	90,947	98,536	12,781
'01	244,064	76,856	-	142,402	24,179	627

주) '00년도의 경우 일반법정도매시장(우성농역)은 세부자료 부재로 '기타'로 처리

지역별 출하물량

(단위 : 톤)

출하선 시도별	계	생산자 개 인	생 산 자 공동출하	축 협 계통출하	산지유통인 출 하	기 타
전 국	244,064	76,856	-	142,402	24,179	627
서 울	105,729	9,801	-	95,448	-	480
부 산	17,140	333	-	13,270	3,537	-
대 구	24,428	2,921	-	16,979	4,397	131
인 천	32,889	32,833	-	-	56	-
광 주	11,639	6,983	-	-	4,656	-
대 전	4,867	1,678	-	3,173	-	16
경 기	23,065	9,226	-	2,306	11,533	-
경 남	24,307	13,081	-	11,226	-	-

주) '00년도의 경우 일반법정도매시장(우성농역)은 세부자료 부재로 '기타'로 처리

2. 부류별 유통금액

가. 청과부류

연도별 출하금액

(단위 : 백만원)

출하선 연도별	계	생산자 개 인	생 산 자 공동출하	농 협 계통출하	산지유통인 출 하	기 타
'97	3,795,951	1,128,685	268,175	1,982,277	307,767	109,047
'98	3,790,137	1,112,508	466,156	1,838,804	316,473	56,196
'99	4,119,897	1,195,267	492,156	2,057,468	291,715	83,291
'00	4,168,963	1,308,748	274,332	2,207,702	267,701	110,480
'01	4,602,965	1,413,906	278,286	2,568,704	205,758	136,311

주) 민영도매시장 포함

지역별 출하금액

(단위 : 백만원)

출하선 시도별	계	생산자 개 인	생 산 자 공동출하	농 협 계통출하	산지유통인 출 하	기 타
전 국	4,602,965	1,413,906	278,286	2,568,704	205,758	136,311
서울	1,926,316	387,790	115,608	1,258,068	94,621	70,229
부산	413,764	213,340	7,223	179,970	3,389	9,842
대구	275,017	105,036	42,081	116,036	3,793	8,071
인천	284,848	112,118	20,496	132,361	13,671	6,202
광주	279,968	56,054	14,262	187,590	14,613	7,449
대전	199,439	51,780	26,212	98,721	15,603	7,123
울산	65,891	41,918	-	23,973	-	-
경기	478,276	124,489	19,226	304,386	13,965	16,210
강원	66,917	34,309	3,410	20,948	5,281	2,969
충북	93,632	41,130	7,782	37,662	1,934	5,124
충남	74,682	34,856	434	35,638	3,643	111
전북	148,321	84,504	10,808	37,352	14,286	1,371
전남	64,636	27,297	1,934	24,644	9,288	1,473
경북	101,339	45,545	1,521	53,916	220	137
경남	129,919	53,740	7,289	57,439	11,451	-

주) 민영도매시장 포함

나. 수산부류

연도별 출하금액

(단위 : 백만원)

연도별 \ 출하선	계	생산자 개 인	생 산 자 공동출하	수 협 계통출하	산지유통인 출 하	기 타
'97	881,874	254,543	-	9,998	346,688	270,655
'98	900,562	512,495	2,974	59,777	322,770	2,546
'99	894,445	551,901	3,596	4,935	316,199	17,814
'00	901,954	569,621	-	5,678	301,315	25,340
'01	993,100	639,047	-	8,237	340,308	5,508

지역별 출하금액

(단위 : 백만원)

시도별 \ 출하선	계	생산자 개 인	생 산 자 공동출하	수 협 계통출하	산지유통인 출 하	기 타
전 국	993,100	639,047	-	8,237	340,308	5,508
서 울	714,016	448,490	-	2,293	263,233	-
대 구	21,896	18,731	-	-	2,483	682
대 전	13,726	9,497	-	-	4,229	-
울 산	19,269	9,499	-	76	9,694	-
경 기	185,026	131,368	-	1,724	48,207	3,727
충 북	11,546	10,473	-	-	1,073	-
전 북	16,632	-	-	4,144	11,389	1,099
경 북	10,989	10,989	-	-	-	-

다. 축산부류

연도별 출하금액

(단위 : 백만원)

출하선 연도별	계	생산자 개 인	생 산 자 공동출하	축 협 계통출하	산지유통인 출 하	기 타
'97	1,124,831	183,593	30,267	832,214	21,253	57,504
'98	980,755	271,553	6,422	640,139	33,106	29,535
'99	1,088,939	243,356	6,023	747,072	32,458	60,030
'00	954,599	139,740	10,484	320,710	438,917	44,748
'01	908,408	205,916	-	614,265	85,306	2,921

주) '00년도의 경우 일반법정도매시장(우성농역)은 세부자료 부재로 '기타'로 처리

지역별 출하금액

(단위 : 백만원)

출하선 시도별	계	생산자 개 인	생 산 자 공동출하	축 협 계통출하	산지유통인 출 하	기 타
전 국	908,408	205,916	-	614,265	85,306	2,921
서 울	463,874	19,153	-	442,582	-	2,139
부 산	66,419	904	-	48,352	17,163	-
대 구	85,404	10,336	-	59,085	15,272	711
인 천	67,782	67,702	-	-	80	-
광 주	26,841	16,105	-	-	10,736	-
대 전	17,220	5,933	-	11,216	-	71
경 기	84,107	33,642	-	8,410	42,055	-
경 남	96,761	52,141	-	44,620	-	-

주) '00년도의 경우 일반법정도매시장(우성농역)은 세부자료 부재로 '기타'로 처리

3. 시장종류별 유통물량

가. 청과부류

(단위 : 톤)

출하선 연도별	계	생산자 개 인	생 산 자 공동출하	농 협 계통출하	산지유통인 출 하	기 타
계	5,675,716	2,189,214	286,405	2,538,463	468,914	192,720
공영도매시장	5,549,374	2,131,106	283,030	2,501,525	442,143	191,570
일반법정도매시장	93,801	39,655	3,241	26,768	24,137	-
민영도매시장	32,541	18,453	134	10,170	2,634	1,150

나. 수산부류

(단위 : 톤)

출하선 연도별	계	생산자 개 인	생 산 자 공동출하	수 협 계통출하	산지유통인 출 하	기 타
계	395,686	248,649	-	2,867	142,775	1,395
공영도매시장	273,911	195,699	-	2,867	73,950	1,395
일반법정도매시장	121,775	52,950	-	-	68,825	-

다. 축산부류

(단위 : 톤)

출하선 연도별	계	생산자 개 인	생 산 자 공동출하	축 협 계통출하	산지유통인 출 하	기 타
계	244,064	76,856	-	142,402	24,179	627
공영도매시장	81,801	-	-	81,801	-	-
일반법정도매시장	162,263	76,856	-	60,601	24,179	627

주) '00년도의 경우 일반법정도매시장(우성농역)은 세부자료 부재로 '기타'로 처리

4. 시장종류별 유통금액

가. 청과부류

(단위 : 백만원)

출하선 연도별	계	생산자 개 인	생 산 자 공동출하	농 협 계통출하	산지유통인 출 하	기 타
계	4,602,965	1,413,906	278,286	2,568,704	205,758	136,311
공영도매시장	4,491,714	1,360,341	275,710	2,531,747	188,720	135,196
일반법정도매시장	75,333	31,908	2,388	26,497	14,540	-
민영도매시장	35,918	21,657	188	10,460	2,498	1,115

나. 수산부류

(단위 : 백만원)

출하선 연도별	계	생산자 개 인	생 산 자 공동출하	수 협 계통출하	산지유통인 출 하	기 타
계	993,100	639,047	-	8,237	340,308	5,508
공영도매시장	676,748	518,616	-	8,237	144,387	5,508
일반법정도매시장	316,352	120,431	-	-	195,921	-

다. 축산부류

(단위 : 백만원)

출하선 연도별	계	생산자 개 인	생 산 자 공동출하	축 협 계통출하	산지유통인 출 하	기 타
계	908,408	205,916	-	614,265	85,306	2,921
공영도매시장	392,898	-	-	392,898	-	-
일반법정도매시장	515,510	205,916	-	221,367	85,306	2,921

주) '00년도의 경우 일반법정도매시장(우성농역)은 세부자료 부재로 '기타'로 처리

VI. 수입농산물 거래동향

1. 시장종류별 수입농산물 거래실적

(단위 : 톤, 백만원)

구 분		'00		'01	
		물 량	금 액	물 량	금 액
계	계	258,246	454,904	253,061	466,841
	청과류	157,206	172,931	145,126	187,202
	수산물	70,168	167,205	86,512	208,959
	축산물	8,346	41,612	2,227	11,348
	양곡류	22,526	73,156	19,196	59,332
공영도매시장	계	210,751	310,883	209,652	338,404
	청과류	150,503	166,855	141,988	183,347
	수산물	55,269	118,702	66,194	147,604
	축산물	4,979	25,326	1,470	7,453
일반법정도매시장	계	46,745	143,214	42,311	127,008
	청과류	6,703	6,076	2,040	2,426
	수산물	14,899	48,503	20,318	61,355
	축산물	3,367	16,286	757	3,895
	양곡류	22,526	73,156	19,196	59,332
민영도매시장	계	750	807	1,098	1,429
	청과류	750	807	1,098	1,429

주) 한약재는 수입산 없음

2. 부류별 수입농산물 거래실적

(단위 : 톤, 백만원)

구 분		'00		'01	
		물 량	금 액	물 량	금 액
합 계		258,245	454,904	253,061	466,841
청 과	소 계	157,205	172,931	145,126	187,202
	공 영	150,502	166,855	141,988	183,347
	일반법정	5,953	5,269	2,040	2,426
	민 영	750	807	1,098	1,429
수 산	소 계	70,168	167,205	86,512	208,959
	공 영	55,269	118,702	66,194	147,604
	일반법정	14,899	48,503	20,318	61,355
축 산	소 계	8,346	41,612	2,227	11,348
	공 영	4,979	25,326	1,470	7,453
	일반법정	3,367	16,286	757	3,895
양 곡	소 계	22,526	73,156	19,196	59,332
	일반법정	22,526	73,156	19,196	59,332

주) 한약재는 수입산이 없음

3. 공영도매시장별 수입농산물 거래실적

< 청과부류 >

(단위: 톤, 백만원)

시장별	'00		'01	
	물 량	금 액	물 량	금 액
계	155,503	166,855	141,988	183,347
서울가락	56,001	69,097	44,459	63,085
부산업궁	15,724	16,119	11,005	12,105
부산반여	43	37	6,993	9,554
대구북부	15,056	15,036	12,469	13,317
인천구월	7,757	9,164	5,226	8,122
인천삼산	-	-	2,188	2,584
광주각화	8,478	8,240	10,026	10,465
대전오정	7,187	8,098	6,044	8,523
대전노은	-	-	634	706
울산남구	2,453	2,803	1,889	2,798
수 원	4,452	2,090	3,442	5,224
구 리	7,817	8,514	6,552	8,722
안 양	3,439	3,580	5,586	7,563
안 산	883	1,225	419	868
춘 천	1,737	2,007	1,536	2,318
강 룡	426	457	897	1,452
원 주	-	-	966	1,039
청 주	3,237	3,094	3,926	4,355
충 주	136	218	302	302
천 안	4,113	5,243	4,259	5,368
전 주	2,315	2,218	3,448	3,092
익 산	2,235	2,310	3,123	3,312
정 읍	735	469	664	841
순 천	-	-	1,248	1,473
안 동	1,607	1,567	165	172
포 향	-	-	95	77
구 미	-	-	658	707
창 원	2,930	3,103	2,224	2,871
진 주	1,742	2,166	1,545	2,332

< 수산부류 >

(단위: 톤, 백만원)

시장별	'00		'01	
	물 량	금 액	물 량	금 액
계	55,269	118,702	66,194	147,604
서울가락	27,296	64,146	27,485	64,394
대구북부	462	1,367	702	1,816
대전오정	971	1,706	1,085	2,228
울산남구	-	-	1,632	3,738
수 원	625	1,133	2,561	4,837
구 리	16,442	31,056	27,566	59,568
안 양	4,470	8,313	-	-
안 산	495	739	910	1,294
청 주	519	1,219	875	2,005
충 주	943	1,823	1,072	1,867
전 주	2,811	6,472	1,989	4,955
익 산	235	728	317	902

< 축산부류 >

(단위: 톤, 백만원)

시장별	'00		'01	
	물 량	금 액	물 량	금 액
계	4,979	25,326	1,470	7,453
서울가락	4,979	25,326	1,470	7,453

< 양곡부류 >

(단위: 톤, 백만원)

시장별	'00		'01	
	물 량	금 액	물 량	금 액
계	22,526	73,156	19,196	59,332
서울양재	22,526	73,156	19,196	59,332

여 백

附 錄

- 1) 공영도매시장별 현황
- 2) 전국 도매시장 현황
- 3) 공영도매시장 건설계획 및 추진현황
- 4) 관련협회 현황

여 백

1) 공영도매시장 현황

1	서울시 가락동 농수산물도매시장 (www.garak.co.kr)
---	--

1. 시장개요



- 위 치 : 송파구 가락동 600
- 개 장 일 : '85. 6. 19
- 사업기간 : '79~'85
- 사 업 비 : 933억원
(국고 347, 지방비 208, 차관 245, 축협 133)
- 연 락 처 : 전 화 (02) 405-9400
FAX (02) 405-9595

2. 주요 시설규모

(단위 : m', 평, 개, 대)

부 지	건 물	법 인 사무실	경매장			중도매인		저 온 저장고	주차장
			유개	트럭 경매장	계	점포	사무실		
542,920 (164,232)	261,787 (79,190)	10,029 (3,034)	54,706 (16,549)	65,007 (19,665)	119,713 (36,214)	1,078	1,078	34	4,707

주) ()내는 평임

3. 유통종사자 현황

- 도매시장법인(공판장) 현황

(단위 : 백만원)

법인명	대표자	지정기간	자본금	연 락 처
서울청과농협(공)	김향권	'01.1.1~'03.12.31	5,000	(02) 407-2121
중앙청과동화청과	이종호	-	-	(02) 407-1610
한국청과	박영목	'01.1.1~'03.12.31	5,010	(02) 407-3700
대아청과	호윤진	'01.1.1~'03.12.31	4,900	(02) 407-4321
강동수산물수협(공)	나경만	'01.1.1~'03.12.31	7,000	(02) 407-1110
서울건해축협(공)	오찬동	'01.1.1~'03.12.31	5,450	(02) 407-8800
	홍중표	'01.1.1~'03.12.31	3,000	(02) 407-3300
	공노성	-	-	(02) 407-4463
	박상헌	'01.1.1~'03.12.31	3,500	(02) 407-7871
	강구온	-	-	(02) 408-6200

○ 거래관계자 현황

(단위 : 명)

중도매인	경매사	매매참가인	산지유통인	직판(관련)상인	하역인
2,121(422)	227	148	1,569	1,902	1,747

주) ()내서는 중도매법인 수

4. 품목별 경매시간

<청과부류>

시 간	주요 품목류	장 소	비 고
02:30	포도,복숭아,감귤,자두,딸기,메론,토마토, 박스수박, 앵두, 참외	과일경매장	
08:00	당근(제주산)	당근경매장	
08:30	사과,배,유자,단감,뽕은감,기타,수박,수입과일 (바나나,오렌지)	과일경매장	
15:00	당근	당근경매장	
18:30	근교산채소류(포장품),상추,숙갓,시금치, 아욱,근대,열무,청경채,치커리,배추얼갈이	채소경매장	
19:30	비규격출하품(짜짐),대파	"	
20:00	옥수수	"	
21:30	버섯류,깻잎,감자	"	
22:00	양배추	"	
22:30	부추,미나리,시금치,봄동(남부지방출하품), 포장쪽파,무	"	
23:00	배추,양파,오이,호박,가지,고추류	"	

<수산부류>

시 간	주요 품목류	장 소	비 고
01:30	패류, 냉동	수산경매장	
02:00	선어	수산경매장	
03:30	활어	수산경매장	
06:00	건멸치, 건오징어	건어 제1경매장	
06:30	해태(김)	건어 제1경매장	
01:00	건명태(코다리)	건어 제2경매장	
06:00	건포류, 건미역	건어 제2경매장	

<축산부류>

시 간	주요 품목류	장 소	비 고
10:00	돈육	축산경매장	
13:00	우육	축산경매장	
15:00	돈육	축산경매장	

5. 매매형태별 운영현황

<청과부류>

(단위 : 톤, 백만원)

구 분	지정기간	품목수	주요 지정품목	'01 거래량	
				물 량	금 액
상장예외품목	'01.1.1~12.31	113	알타리,쪽파,고구마 등	175,389	203,797
정가/수의매매품목	-	-	-	-	-
선취거래품목	-	-	-	-	-

<수산부류>

(단위 : 톤, 백만원)

구 분	지정기간	품목수	주요 지정품목	'01 거래량	
				물 량	금 액
상장예외품목	'01.1.1~12.31	38	한치,명란젓,새우젓 등	9,686	29,919
정가/수의매매품목	-	13	메기,미꾸라지 등	113,234	314,460
선취거래품목	-	-	-	-	-

6. 법인별 일일평균 거래실적

(단위 : 톤, 백만원)

법인명	'01 거래실적		연간거래일수	일 평 균	
	물 량	금 액		거래물량	거래금액
계	2,437,413	2,727,867		7,998	8,974
서울청과	298,775	307,862	305	980	1,009
농협(공)	222,515	238,719	305	730	783
중앙청과	285,718	343,109	305	937	1,125
동화청과	338,216	326,891	305	1,109	1,072
한국청과	411,326	354,818	305	1,349	1,163
대아청과	477,641	151,120	305	1,566	495
상장예외(청과)	175,389	203,797	305	575	668
강동수산	79,441	170,859	305	260	560
수협(공)	31,833	67,542	305	104	221
서울건해산물	25,072	140,333	299	84	469
상장예외(수산)	9,686	29,919	305	32	100
축협(공)	81,801	392,898	300	273	1310

7. 연도별 거래실적 및 가락시장 점유율

가. 연도별 거래실적

(단위 : 천톤, 억원)

연도	청 과		수 산		축 산		합 계	
	물 량	금 액	물 량	금 액	물 량	금 액	물 량	금 액
'90	1,704	4,934	155	2,490	94	3,295	1,954	10,719
'91	2,037	7,531	170	3,017	88	3,521	2,295	14,069
'92	2,175	9,291	196	3,314	87	3,706	2,458	16,311
'93	2,167	11,113	191	3,581	88	3,563	2,446	18,257
'94	1,995	14,241	187	3,922	103	4,431	2,285	22,594
'95	2,242	14,846	193	4,107	103	4,227	2,537	23,179
'96	2,239	17,387	185	3,955	108	4,659	2,532	26,001
'97	2,199	18,124	184	3,779	100	4,068	2,483	25,971
'98	2,070	17,252	163	3,585	92	3,727	2,325	24,563
'99	2,134	18,558	148	3,476	88	4,398	2,370	26,432
'00	2,268	18,808	148	3,654	87	4,033	2,503	26,495
'01	2,209	19,263	146	4,087	82	3,929	2,437	27,279

나. 가락시장 점유율 추이

(단위 : %)

구분 \ 연도	'92	'93	'94	'95	'96	'97	'98	'99	'00	'01
	물 량	74	68.1	58	56.9	55.8	49.2	46.4	45.2	44.3
금 액	80.3	75.5	66.4	65.6	63.6	56.7	53.3	52.7	52.3	49.1

8. 상장경매실적

(단위 : 톤, %)

구 분		청 과			수 산	축 산	계
		과 실	채 소	계			
'01	거래물량	300,896	1,908,684	2,209,580	146,032	81,801	2,437,413
	경매량	258,999	1,689,918	1,948,917	113,234	81,801	2,143,952
	경매율	86.1	88.5	88.2	77.5	100	87.9

9. 일평균 거래실적

가. 연간 거래일수

(단위 : 일)

부류 \ 연도		'95	'96	'97	'98	'99	'00	'01
청 과	과 실	332	336	307	306	308	310	305
	채 소	332	336	307	306	308	310	305
수 산	선 어	332	336	307	306	308	310	305
	패 류	332	336	307	306	308	310	305
	건 어	303	308	301	306	301	310	299
축 산	소	303	308	299	306	300	297	300
	돼 지	303	308	299	306	300	297	300

나. 부류별 일평균 거래물량

(단위 : 톤)

부류 \ 연도		'95	'96	'97	'98	'99	'00	'01
합 계		7,671	7,575	8,098	7,598	7,706	8,087	7,998
청 과	계	6,752	6,665	7,163	6,763	6,929	7,316	7,245
	과 실 채소·기타	782 5,970	791 5,874	893 6,270	851 5,912	860 6,069	1,055 6,261	987 6,258
수 산	계	580	560	600	536	484	479	480
	선 어	204	208	218	192	178	177	170
	패 류 건 어	260 116	249 103	276 106	250 94	210 96	213 89	220 90
축 산	계	339	350	335	299	293	292	273
	소 돼 지	128 211	145 205	138 197	118 181	129 164	117 175	97 176

다. 부류별 일평균 거래금액

(단위 : 백만원)

연도 부류		'95	'96	'97	'98	'99	'00	'01
		합 계	7,104	7,858	8,442	8,032	8,629	8,603
청 과	계	4,472	5,175	5,904	5,638	6,026	6,067	6,316
	과 실	963	1,109	1,280	1,107	1,196	1,174	1,268
	채소·기타	3,509	4,066	4,624	4,531	4,830	4,893	5,048
수 산	계	1,237	1,216	1,238	1,177	1,137	1,178	1,350
	선 어	335	330	360	345	349	352	348
	패 류	447	427	448	415	389	407	497
	건 어	455	459	430	417	399	419	505
축 산	계	1,395	1,467	1,300	1,217	1,466	1,358	1,310
	소	895	967	806	752	991	946	877
	돼 지	500	500	494	465	475	412	433

10. 청과부류 주요 품목별 거래실적

가. 거래물량

(1) 과실류

(단위 : 톤)

연도 품목		'95	'96	'97	'98	'99	'00	'01
		계	259,753	265,799	274,265	260,308	264,876	327,058
1	사과	59,518	59,313	53,532	45,549	46,981	54,081	44,277
2	감귤	60,967	68,320	77,695	78,099	71,634	81,890	84,682
3	배	20,563	20,401	21,668	27,204	21,379	30,950	31,010
4	복숭아	18,660	16,707	17,788	18,458	21,942	23,154	23,194
5	감	24,334	25,276	28,617	31,304	30,624	39,999	30,975
6	포도	26,245	27,826	28,794	25,853	30,981	37,344	34,349
7	바나나	23,394	19,387	18,949	12,388	20,807	20,124	18,210
8	파인애플	5,871	4,241	4,129	2,911	5,238	4,487	5,004
9	자두	5,012	3,624	4,285	4,117	4,210	4,806	4,501
10	밤	556	312	543	1,359	938	811	1,197
11	양다래	3,717	4,404	3,736	2,226	2,240	3,248	3,005
12	자몽	2,775	2,304	2,173	478	897	769	673
13	모과	545	317	383	194	218	196	294
14	곶감	196	100	153	381	429	211	182
15	레몬	713	772	848	509	578	979	946
16	유자	907	1,456	1,640	1,637	1,067	1,502	1,240
17	살구	322	147	159	81	110	187	232
18	오렌지	4,983	10,271	8,741	7,023	4,179	21,315	15,739
19	호두	196	347	3	34	69	99	111
20	버찌	29	11	7	7	6	5	20
21	기타	250	263	422	496	349	901	1,055

(2) 채소류

(단위 : 톤)

연도		'95	'96	'97	'98	'99	'00	'01
품목								
계		1,982,253	1,973,686	1,924,837	1,809,211	1,869,159	1,940,888	1,908,684
1	배추	379,987	361,958	356,777	326,540	326,809	324,855	331,578
2	무	234,618	231,034	218,756	202,217	177,768	185,365	178,976
3	양파	193,349	180,902	172,253	160,264	172,275	165,954	174,353
4	감자	102,621	112,324	115,298	102,110	92,920	104,575	98,685
5	수박	104,273	100,307	90,600	80,400	96,101	91,368	87,330
6	파	74,423	78,188	80,242	84,886	92,865	102,024	102,281
7	오이	121,170	121,244	111,302	109,773	109,638	108,417	100,629
8	당근	57,589	57,761	58,081	51,100	51,893	51,078	45,488
9	양배추	101,270	113,042	112,014	101,313	103,070	124,408	118,160
10	마늘	57,679	48,069	28,310	25,044	41,220	36,775	36,620
11	호박	68,688	74,173	67,489	67,240	65,872	69,147	69,586
12	고구마	36,431	34,283	33,916	31,530	30,515	36,765	30,390
13	풋고추	47,542	47,447	47,283	45,670	48,097	50,199	47,150
14	참외	39,920	36,253	37,901	31,584	39,116	38,004	36,534
15	상추	38,236	36,500	37,285	31,807	30,658	31,072	26,164
16	시금치	35,508	36,505	34,771	32,455	33,414	33,811	31,590
17	딸기	18,391	18,109	16,216	14,187	16,125	19,909	21,473
18	토마토	26,107	30,165	34,364	28,508	36,598	35,577	29,014
19	건고추	1,767	2,594	3,542	3,205	1,794	1,590	1,485
20	버섯	28,211	26,619	29,825	33,611	34,760	38,679	40,896
21	기타	214,473	226,209	238,612	245,767	267,651	291,316	300,302

나. 거래금액

(1) 과실류

(단위 : 백만원)

연도		'95	'96	'97	'98	'99	'00	'01
품목								
계		319,798	372,513	392,874	338,614	368,134	363,967	386,697
1	사과	63,591	61,185	65,615	56,688	67,606	58,550	64,028
2	감귤	71,867	89,556	83,576	77,273	79,825	64,696	67,258
3	배	35,363	39,924	48,733	43,350	45,617	42,969	45,697
4	복숭아	21,342	28,653	27,604	26,256	29,131	31,359	36,849
5	감	32,078	39,242	41,178	38,901	39,069	34,452	31,809
6	포도	40,989	49,030	60,478	41,129	48,904	55,228	60,722
7	바나나	19,703	17,922	18,602	17,347	22,491	17,616	15,627
8	파인애플	3,974	3,768	4,354	4,382	6,056	4,708	5,874
9	자두	3,414	5,213	4,271	4,779	6,278	7,109	7,912
10	밤	691	529	728	2,006	2,031	2,250	2,665
11	양다래	7,138	8,325	7,571	5,403	5,671	6,496	7,662
12	자몽	3,076	2,588	2,607	869	1,449	1,148	1,118
13	모과	383	285	316	193	235	219	318
14	꽃감	572	422	553	582	835	1,028	968
15	레몬	1,372	1,405	2,075	1,514	1,466	2,142	2,427
16	유자	1,824	2,137	1,880	1,574	1,637	1,977	1,909
17	살구	329	186	178	113	208	323	385
18	오렌지	11,421	21,286	21,701	15,518	8,337	27,947	29,094
19	호두	239	366	8	146	198	352	257
20	버찌	166	35	38	41	29	86	180
21	기타	266	456	808	550	1,061	3,312	3,938

(2) 채소류

(단위 : 백만원)

연도		'95	'96	'97	'98	'99	'00	'01
품목								
계		1,164,784	1,366,838	1,419,607	1,386,538	1,487,702	1,516,985	1,539,619
1	배추	111,297	108,104	106,011	112,430	114,847	126,125	113,739
2	무	62,887	72,217	56,473	57,635	50,929	62,902	46,923
3	양파	62,576	107,662	94,689	84,290	84,883	89,276	69,569
4	감자	55,399	55,575	45,935	68,332	68,881	49,344	54,634
5	수박	62,030	70,130	63,620	54,643	59,320	63,863	62,276
6	파	38,408	42,983	65,496	80,833	85,011	75,215	73,720
7	오이	100,012	106,501	119,557	100,985	99,691	98,979	106,450
8	당근	26,493	35,484	35,328	28,308	25,719	27,582	28,095
9	양배추	17,736	20,905	26,218	31,712	36,471	38,532	24,968
10	마늘	42,483	39,430	42,026	45,944	64,731	46,033	55,351
11	호박	48,448	52,996	54,156	55,796	55,068	56,481	60,456
12	고구마	15,354	21,733	19,294	23,722	21,072	26,152	30,323
13	풋고추	82,285	103,338	116,186	96,480	111,707	106,191	110,779
14	참외	53,450	54,681	55,754	49,894	52,890	49,265	53,356
15	상추	35,551	44,225	43,486	40,202	40,250	40,923	40,486
16	시금치	26,149	36,505	34,221	33,528	36,978	36,883	33,642
17	딸기	45,038	40,419	43,299	36,828	46,802	54,351	69,187
18	토마토	35,129	40,700	44,005	42,829	48,364	33,365	38,808
19	건고추	12,100	16,700	13,481	14,868	13,434	12,390	12,895
20	버섯	72,899	92,541	109,381	104,695	117,693	131,993	134,927
21	기타	159,060	204,009	230,991	222,584	252,961	291,140	319,035

11. 경매사 확보현황

(단위 : 명)

품목		연도	'95	'96	'97	'98	'99	'00	'01
합 계			275	314	308	265	264	259	227
청과	계	소 계	223	267	267	225	221	212	183
		과 실	71	58	68	48	55	97	48
		채 소	152	209	199	177	166	115	135
	서울청과	소 계	46	50	47	44	42	45	34
		과 실	23	21	25	22	21	22	17
		채 소	23	29	22	22	21	23	17
	농협(공)	소 계	27	25	26	21	24	23	17
		과 실	11	9	10	6	9	8	6
		채 소	16	16	16	15	15	15	11
	중앙청과	소 계	33	39	34	28	29	30	28
		과 실	15	15	17	11	11	11	10
		채 소	18	24	17	17	18	19	18
	동화청과	소 계	54	57	67	50	47	51	38
		과 실	10	7	10	9	8	13	7
		채 소	44	50	57	41	39	38	31
	한국청과	소 계	54	61	55	53	51	34	39
		과 실	12	6	6	6	6	14	8
		채 소	42	55	49	47	45	20	31
대아청과	채 소	9	35	38	29	28	29	27	
수산	계	소 계	44	42	36	34	37	44	41
		선 어	16	16	15	15	18	20	15
		패 류	4	7	7	6	6	6	10
	강동수산	건 어	24	19	14	13	13	18	16
		소 계	15	18	17	17	19	21	20
		선 어	13	13	12	12	14	16	13
	수협(공)	패 류	2	5	5	5	5	5	7
		소 계	5	5	5	4	5	5	5
		선 어	3	3	3	3	4	4	2
	서울건해	패 류	2	2	2	1	1	1	3
건 어		24	19	14	13	13	18	16	
축산	축협(공)	소·돼지	8	5	5	6	6	3	3

12. 도매시장종사자 및 상인 변동현황

(단위 : 명)

연도 법인 및 상인별		'95	'96	'97	'98	'99	'00	'01
		계	4,601	4,342 (75)	4,444 (220)	4,283 (288)	4,280 (309)	4,011 (369)
계	청과	3,462	3,202	3,315	3,180	3,160	2,898	3,067
	수산	899	897	893	869	882	882	883
	축산	240	243	235	234	238	231	231
도매시장 법인 및 공판장	계	10	10	10	10	10	10	10
	청과	6	6	6	6	6	6	6
	수산	3	3	3	3	3	3	3
	축산	1	1	1	1	1	1	1
	계	2,317	2,111 (75)	2,231 (220)	2,145 (288)	2,130 (309)	1,905 (369)	2,121 (422)
	청과	1,861	1,655 (61)	1,780 (164)	1,698 (193)	1,683 (204)	1,461 (239)	1,673 (263)
중도매인	수산	408	406 (14)	404 (56)	401 (95)	402 (105)	400 (120)	399 (141)
	축산	48	50	47	46	45	44 (10)	49 (18)
	계	176	145	153	137	153	150	148
매 매 참가인	청과	149	116	131	114	129	130	131
	수산	12	13	9	11	7	7	9
	축산	15	16	13	12	17	13	8
직판상인	계	1,919	1,897	1,871	1,815	1,811	1,771	1,746
	청과	1,319	1,298	1,271	1,236	1,216	1,176	1,152
	수산	424	423	425	404	420	442	421
	축산	176	176	175	175	175	173	173
	계	179	179	179	176	176	175	156
	청과	127	127	127	126	126	125	105
관련상인	수산	52	52	52	50	50	50	51

주) ()내서는 중도매법인 수

13. 시장사용료 징수현황

(단위 : 백만원)

연도 도매법인별		'95	'96	'97	'98	'99	'00	'01
		합 계		9,667	11,058	11,313	11,090	10,780
청과	소 계	7,423	8,693	9,064	7,355	6,683	6,862	7,062
	서울청과	1,317	1,530	1,592	1,194	1,054	1,041	1,094
	농협(공)	1,060	1,204	1,233	982	851	832	877
	중앙청과	1,445	1,691	1,772	1,372	1,199	1,177	1,220
	동화청과	1,418	1,641	1,695	1,351	1,189	1,170	1,180
	한국청과	1,418	1,662	1,744	1,392	1,203	1,179	1,185
	대아청과	690	721	733	654	559	566	487
	기 타	74	244	295	410	628	897	1,019
수산	소 계	2,053	1,978	1,890	1,792	1,738	1,827	2,040
	강동수산	901	862	825	790	755	782	809
	수협(공)	354	351	364	332	333	350	363
	서울건해	799	743	668	642	610	646	718
	기 타	-	22	33	28	40	49	150
축협	축협(공)	-	-	-	1,641	2,199	2,017	1,964
양곡 ¹⁾	소 계	191	387	359	302	160	252	450
	대한양곡	88	122	81	20	-	-	-
	거평양곡	94	142	81	102	-	-	-
	농협(공)	9	27	65	69	160	144	277
	기 타	-	96	132	111	-	108	173

주 1) 양곡은 서울 양재동 양곡도매시장입

2) 기타는 상장예외품목에 대한 징수실적임

14. 임직원 · 자본금 및 운전자금 규모

구분 도매법인별		임 직 원			자 본 금			운전자금 (백만원)
		계(명)	임 원	직 원	금 액 (백만원)	주식수 (천주)	주주수 (명)	
합 계		781	65	716	33,860	4,236	97	65,626
청 과	소 계	489	53	436	27,360	3,236	84	60,173
	서울청과	80	3	77	5,000	1,000	6	13,413
	농협(공)	29	-	29	-	-	-	-
	중앙청과	95	10	85	5,010	501	7	20,483
	동화청과	99	8	91	4,900	490	19	8,281
	한국청과	109	14	95	7,000	700	32	12,338
	대아청과	77	18	59	5,450	545	20	5,658
수 산	소 계	131	12	119	6,500	1,000	13	5,453
	강동수산	65	7	58	3,000	300	3	1,988
	수협(공)	21	-	21	-	-	-	-
	서울건해	45	5	40	3,500	700	10	3,465
축 산	축협(공)	161	-	161	-	-	-	-

주) 운전자금 확보기준 : 전년도 연간 거래금액의 1천분의 15이상

15. 도매시장법인별 수지현황

(단위 : 백만원)

법인별		연도		'95	'96	'97	'98	'99	'00	'01	
		수익	비용								
합	계	수익		94,652	107,057	107,675	116,058	106,136	107,636	114,678	
		비용		87,911	96,480	100,061	104,888	95,776	98,998	108,395	
		순손익		6,741	10,577	7,614	11,170	10,360	8,638	6,283	
과	소	계	수익		74,613	89,267	90,810	79,763	74,051	73,163	73,386
			비용		69,170	79,738	84,119	73,703	68,964	68,894	69,623
			순손익		5,443	9,529	6,691	6,060	5,087	4,269	3,763
	청	서울청과	수익		13,556	15,369	15,890	13,332	12,183	11,873	12,747
			비용		11,841	13,280	14,844	12,069	11,189	10,998	11,611
			순손익		1,715	2,089	1,046	1,263	994	875	1,136
	청	농협(공)	수익		8,044	11,478	11,837	10,271	9,559	9,240	9,703
			비용		8,962	12,885	11,087	9,868	9,247	9,658	9,814
			순손익		△918	△1,407	750	403	312	△418	△111
	청	중앙청과	수익		14,692	17,181	18,171	15,813	15,209	15,213	15,238
			비용		11,977	13,908	16,662	14,451	14,569	14,511	15,131
			순손익		2,715	3,273	1,509	1,362	640	702	107
	청	동화청과	수익		14,103	16,436	16,690	14,706	13,995	14,035	13,672
			비용		13,616	15,155	15,726	14,393	13,557	13,416	12,944
			순손익		487	1,281	964	313	438	619	728
	청	한국청과	수익		15,904	18,234	19,386	17,498	15,608	15,169	15,521
			비용		14,460	15,925	17,478	15,698	13,873	13,258	13,955
			순손익		1,444	2,309	1,908	1,800	1,735	1,911	1,566
	청	대아청과	수익		8,314	10,569	8,836	8,143	7,497	7,633	6,508
			비용		8,314	8,585	8,322	7,224	6,529	7,053	6,170
			순손익		-	1,984	514	919	968	580	338
산	소	계	수익		20,039	17,790	16,865	17,988	13,565	16,751	16,174
			비용		18,741	16,742	15,942	16,675	13,108	15,910	15,818
			순손익		1,298	1,048	923	1,313	457	841	356
	산	강동수산	수익		7,547	7,613	7,470	7,274	6,757	7,206	6,288
			비용		6,926	7,336	7,250	6,999	7,347	6,686	6,891
			순손익		621	277	220	275	△590	520	△603
	산	수협(공)	수익		7,721	5,751	5,237	6,108	2,624	5,149	4,964
			비용		7,433	5,241	4,737	5,653	1,888	5,129	4,530
			순손익		288	510	500	455	736	20	434
	산	서울건해	수익		4,771	4,426	4,158	4,606	4,184	4,396	4,922
			비용		4,382	4,165	3,955	4,023	3,873	4,095	4,397
			순손익		389	261	203	583	311	301	525
축	산	축협(공)	수익		-	-	-	18,307	18,520	17,722	25,118
			비용		-	-	-	14,510	13,704	14,194	22,954
			순손익		-	-	-	3,797	4,816	3,528	2,164

16. 출하선도금 · 출하장려금 지급실적

(단위 : 백만원)

법인별		연도		'95	'96	'97	'98	'99	'00	'01	
		선도금	장려금								
합 계		선도금	장려금	74,602 21,576 (11,781)	61,335 24,316 (12,960)	56,094 24,673 (13,147)	43,979 18,349 (10,269)	39,134 15,837 (9,124)	31,392 16,130 (9,360)	28,912 17,055 (10,247)	
청 과	소 계	선도금	장려금	72,830 20,116 (10,321)	59,487 22,599 (11,243)	55,922 23,010 (11,484)	41,974 16,849 (8,769)	38,248 14,414 (7,701)	31,346 14,665 (7,895)	28,788 15,597 (8,789)	
		서울청과	선도금 장려금	6,210 2,785 (1,230)	7,880 3,251 (1,405)	7,235 3,575 (1,466)	6,120 2,387 (1,043)	3,985 2,148 (983)	3,241 2,216 (1,061)	3,260 2,505 (1,260)	
	농협(공)	선도금 장려금	36,862 5,496 (3,131)	19,361 5,546 (2,888)	17,925 4,644 (2,845)	15,814 3,416 (2,145)	16,062 2,908 (1,934)	13,879 2,901 (1,930)	12,668 3,002 (2,042)		
	중앙청과	선도금 장려금	7,125 3,508 (1,735)	8,629 4,004 (1,991)	8,924 4,510 (2,110)	3,530 3,143 (1,497)	3,545 2,678 (1,252)	3,075 2,641 (1,213)	3,655 3,353 (1,879)		
	동화청과	선도금 장려금	7,767 3,502 (1,670)	9,619 4,031 (1,937)	8,328 4,105 (1,921)	5,265 2,958 (1,432)	4,386 2,595 (1,293)	3,595 2,651 (1,331)	2,813 2,738 (1,402)		
	한국청과	선도금 장려금	8,077 3,912 (1,930)	8,550 4,577 (2,275)	8,210 4,805 (2,348)	6,785 3,740 (1,948)	5,865 3,081 (1,624)	4,780 3,076 (1,622)	4,412 3,071 (1,616)		
	대야청과	선도금 장려금	6,789 913 (625)	5,448 1,190 (747)	5,300 1,371 (794)	4,460 1,205 (704)	4,405 1,004 (615)	2,776 1,180 (738)	1,980 928 (590)		
	수 산	소 계	선도금	장려금	1,772 1,460 (1,460)	1,848 1,717 (1,717)	172 1,663 (1,663)	2,005 1,500 (1,500)	886 1,423 (1,423)	46 1,465 (1,465)	124 1,458 (1,458)
			강동수산	선도금 장려금	700 700 (700)	- 1,057 (1,057)	- 1,019 (1,019)	1,500 909 (909)	653 880 (880)	- 836 (836)	- 772 (772)
		수협(공)	선도금 장려금	- 307 (307)	- 251 (251)	- 275 (275)	- 231 (231)	- 207 (207)	- 268 (268)	- 265 (265)	
서울진해		선도금 장려금	1,772 453 (453)	1,848 409 (409)	172 369 (369)	505 360 (360)	233 336 (336)	46 361 (361)	124 421 (421)		

주) ()내서는 판매장려금 지급액

17. 하역노조 현황

(단위 : 명)

소 속	노 동 조 합	분 회	조합원수	하역계약법인
전 국 항운노동조합	서울·경기 항운노동조합	한국청과 분회	280	한국청과
		농협(공) 과일분회	122	농협(공)
		농협(공) 채소분회	100	농협(공)
		대아청과 분회	108	대아청과
	서울 가락 항운노동조합	중앙청과 과일분회	143	중앙청과
		중앙청과 채소분회	130	중앙청과
		동화청과 분회	314	동화청과
서울종합수산 노 동 조 합	-	165	강동수산, 수협(공)	
전국연합 노동조합	서울청과노동조합	서울청과 과일분회	170	서울청과
		서울청과 채소분회	122	서울청과
	서울건해산물 노 동 조 합	-	93	서울건해산물

18. 수입 농수산물 거래현황

(단위 : 톤, 백만원, %)

구 분	거 래 물 량			거 래 금 액		
	총거래 물 량	수입산 거래물량	점유율	총거래 금 액	수입산 거래금액	점유율
계	2,437,413	81,217	3.3	2,727,867	153,346	5.6
청과류	2,209,580	52,261	2.4	1,926,316	79,295	4.12
수산물	146,032	27,485	18.8	408,653	66,598	16.3
축산물	81,801	1,471	1.8	392,898	7,453	1.9

2	부산시 엄궁동 농산물도매시장 (www.eomgung-market.busan.kr)
---	---

1. 시장개요

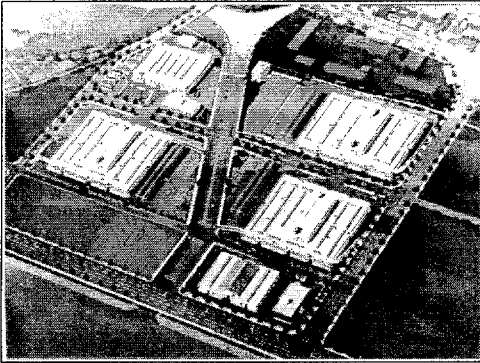

- 위 치 : 사상구 엄궁동 644
- 개 장 일 : '93. 12. 21
- 사업기간 : '90. 2~'93. 3
- 사 업 비 : 571억원
(국고 125, 지방비 446)
- 연 락 처 : 전 화 (051) 325-2531
FAX (051) 310-8280

2. 주요시설규모

(단위 : m², 평, 개, 대)

부 지	건 물	법 인 사무실	경매장			증도매인		저 온 저장고	주차장
			유개	트 경매장	러 계	점포	사무실		
155,788	91,787	3,117	35,393	532	35,925	434	9	6	1,638
(47,208)	(27,814)	(945)	(10,725)	(161)	(10,886)				

주) ()내는 평임

3. 유통종사자 현황

○ 도매시장법인 현황

(단위 : 백만원)

법인명	대표자	지정기간	자본금	연 락 처
부산청과	김준태	'98.12.4~'02.12.3	3,000	(051)320-5000
항도청과	박만식	'98.12.4~'02.12.3	3,000	(051)317-6611
농협부산(공)	김영태	-	-	(051)314-4989

○ 거래관계자 현황

(단위 : 명)

증도매인	경매사	매매참가인	산지유통인	직판(관련)상인	하역인
447	38	-	285	239	160

4. 품목별 경매시간

시 간	주요 품목류	장 소	비 고
03:00	서류, 일반채소, 양념류 등	경매장	
04:30	과실류	경매장	

5. 매매형태별 운영현황

(단위 : 톤, 백만원)

구 분	지정기간	지 정 품목수	주요 지정품목	'01 거래량	
				물 량	금 액
상장예외품목	'01.8.1~'02.7.31	19	무, 배추 등	106,760	47,462
정가/수의매매품목	-	58	오렌지, 바나나, 등 수입과일류	10,680	9,379
선취거래품목	-	-	-	-	-

6. 법인별 거래실적

(단위 : 톤, 백만원)

법인명	'01 거래실적		연간거래일수	일 평 균	
	물 량	금 액		거래물량	거래금액
계	380,074	277,977	-	1,237	905
부산청과	98,528	86,108	307	321	280
항도청과	77,034	54,158	307	251	176
농협부산(공)	97,752	90,249	307	318	294
상장예외	106,760	47,462	307	347	155

7. 연도별 거래실적

(단위 : 톤, 백만원)

연도	청 과		수 산		축 산		합 계	
	물 량	금 액	물 량	금 액	물 량	금 액	물 량	금 액
'93	4,997	3,951	-	-	-	-	4,997	3,951
'94	267,580	174,719	-	-	-	-	267,580	174,719
'95	352,144	207,911	-	-	-	-	352,144	207,911
'96	354,589	243,030	-	-	-	-	354,589	243,030
'97	374,189	260,997	-	-	-	-	374,189	260,997
'98	363,424	247,137	-	-	-	-	363,424	247,137
'99	372,784	277,568	-	-	-	-	372,784	277,568
'00	413,505	287,972	-	-	-	-	413,505	287,972
'01	380,074	277,977	-	-	-	-	380,074	277,977

3

부산시 반여동 농산물도매시장

(www.banyeo-market.busan.kr)

1. 시장전경

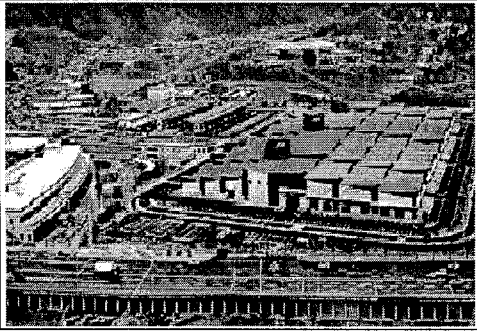

- 위 치 : 해운대구 반여1 559번지
- 개 장 일 : '00. 12. 22
- 사업기간 : '94. 7. ~ '00. 11.
- 사 업 비 : 876억원
(국고 299, 지방비 577)
- 연 락 처 : 전 화(051) 550-8251
FAX(051) 550-8280

2. 주요시설규모

(단위 : m², 평, 개, 대)

부 지	건 물	법 인 사무실	경매장			중도매인		저 온 저장고	주차장
			유개	트 럭 경매장	계	점포	사무실		
151,942 (45,962)	74,109 (22,418)	2,691 (814)	15,162 (4,586)	3,234 (978)	18,396 (5,564)	249	40	18	1,397

주) ()내는 평임

3. 유통종사자 현황

- 도매시장법인 현황

(단위 : 백만원)

법인명	대표자	지정기간	자본금	연 락 처
동부청과	이장희	'00. 9. 1 ~ '05. 8. 31	3,000	(051) 666-5000
부산제일청과	주한상	'00.11.20 ~ '05.11.19	3,000	(051) 666-2000
농협반여(공)	김진환	-	-	(051) 666-1000

- 거래관계자 현황

중도매인	경매사	매매참가인	산지유통인	직판(관련)상인	하역인
412(3)	26	2	15	74	74

주) ()내서는 중도매법인

4. 품목별 경매시간

시 간	주요 품목류	장 소	비 고
03:00	채소류	경매장	
04:00	과일류	경매장	

5. 매매형태별 운영현황

(단위 : 톤, 백만원)

구 분	지정기간	지 정 품목수	주요 지정품목	'01 거래량	
				물 량	금 액
상장예외품목	'01.11.20~ '02.11.19	20	무, 배추류 등	34,042	17,523
정가/수의매매품목	-	83	오렌지,바나나, 등 수입과일류	6,993	9,559
선취거래품목	-	-	-	-	-

6. 법인별 거래실적

(단위 : 톤, 백만원)

법인명	'01 거래실적		연간거래일수	일 평 균	
	물 량	금 액		거래물량	거래금액
계	166,457	135,787		542	442
동부청과(주)	39,411	34,743	307	128	113
부산제일청과(주)	38,391	34,718	307	125	113
농협반여(공)	54,613	48,803	307	178	159
상장예외	34,042	17,523	307	111	57

7. 연도별 거래실적

(단위 : 톤, 백만원)

연도	청 과		수 산		축 산		합 계	
	물 량	금 액	물 량	금 액	물 량	금 액	물 량	금 액
'01	166,457	135,787	-	-	-	-	166,457	135,787

4	대구시 북부 농수산물도매시장 (market.daegu.go.kr)
---	---

1. 시장개요

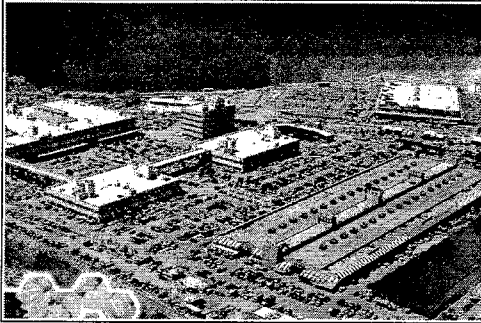

- 위 치 : 북구 매천동 527-3
- 개 장 일 : '88. 10. 7
- 사업기간 : '84~'88
- 사 업 비 : 660억원
(국고 40, 지방비 620)
- 연 락 처 : 전 화 (053) 312-8401
FAX (053) 429-3959

2. 주요 시설규모

(단위 : m², 평, 개, 대)

부 지	건 물	법 인 사무실	경매장			중도매인		저 온 저장고	주차장
			유개	트 럭 경매장	계	점포	사무실		
152,074 (46,002)	95,963 (29,028)	3,047 (922)	19,523 (5,906)	7,936 (2,401)	27,459 (8,307)	403	54	5	1,451

주) ()내는 평임

3. 유통종사자 현황

- 도매시장법인 현황

(단위 : 백만원)

법인명	대표자	지정기간	자본금	연 락 처
대구중앙청과	이용우	'97.5.15~'02.5.14	600	053)312-9114
영남청과	박대식	'01.1.1~'01.8.31	-	-
효성청과	김윤식	'02.1.1~'04.12.31	1,300	053)311-3321
대양청과	박기형	'99.4.1~'03.5.14	2,700	053)312-1155
농협북대구(공)	김창남	-	-	053)312-8611
대구경북원예농협(공)	이달식	-	-	053)312-1792
대구수산	박기환	'00.11.1 ~'03. 5.14	700	053)311-8001
대구종합수산	유훈중	'99.4.1~'03.5.14	720	053)313-1400

- 거래관계자 현황

중도매인	경매사	매매참가인	산지유통인	직판(관련)상인	하역인
455(10)	61	1	177	112	165

주) ()내서는 중도매법인 수

4. 품목별 경매시간

부 류	시 간	주요 품목류	장 소
청 과	08:00	채소류 및 과채류 규격품 딸기, 수박, 참외, 토마토등을 포함한 과일류	농산A,B동 경매장
	11:00	배추, 무, 양배추 등 채소류 비규격품	차상단위경매장
	15:00	배추, 무, 양배추 등 채소류 비규격품	차상단위경매장
	16:00	채소류 및 과채류 규격품	농산A,B동 경매장
	17:00	딸기, 수박, 참외, 토마토 등을 포함한 과일류	농산A,B동 경매장
	18:00	배추,무,양배추 등 채소류 비규격품 감자, 고구마 규격품	차상단위경매장
수 산	04:30	선어류	수산동 경매장
	07:00	건어류	수산동 경매장

5. 매매형태별 운영현황

(단위 : 톤, 백만원)

구 분	지정기간	지 정 품목수	주요지정품목	'01 거래량	
				물 량	금 액
상장예외품목	'01.1.1~12.31	51	건가지,고구마순,고사리 냉이,고들빼기 등	10,010	6,359
정가수의매매품목	-	155	건고추,고사리,고들배기, 고추잎,냉이 등	16,269	11,639
선취거래품목	-	15	갓,고구마순,깻잎,단배추, 마늘쫑,미나리,봄동,부추 등	-	-

6. 법인별 거래실적

(단위 : 톤, 백만원)

법인명	'01 거래실적		연간거래일수	일 평균	
	물량	금액		거래물량	거래금액
계	451,542	296,913		1,548	983
대구중앙청과	87,704	86,191	304	289	284
영남청과	88,527	37,009	226	392	164
효성청과	79,030	36,613	307	257	119
대양청과	80,278	32,528	305	263	107
농협북대구(공)	61,085	53,761	306	170	149
대구경북원협(공)	35,824	22,556	308	116	73
상장예외(청과)	10,010	6,359	306	33	21
대구수산	5,219	12,711	330	16	38
대구종합수산	3,865	9,185	332	12	28

7. 연도별 거래실적

(단위 : 톤, 백만원)

연도	청과		수산		축산		합계	
	물량	금액	물량	금액	물량	금액	물량	금액
'88	19,056	2,948	-	-	-	-	19,056	2,948
'89	60,834	11,622	983	4,397	-	-	61,817	16,019
'90	94,708	19,432	699	3,179	-	-	95,407	22,611
'91	127,941	48,813	663	3,787	-	-	128,604	52,600
'92	221,572	57,662	994	4,640	-	-	222,566	62,302
'93	257,981	79,763	1,274	4,973	-	-	259,255	84,736
'94	294,073	138,701	1,109	5,124	-	-	295,182	143,825
'95	332,297	135,364	919	4,212	-	-	333,216	139,576
'96	306,973	160,359	3,470	6,997	-	-	310,443	167,356
'97	448,289	240,225	11,634	26,891	-	-	459,923	267,116
'98	419,306	257,261	10,540	23,783	-	-	429,846	281,044
'99	430,031	274,325	10,000	21,100	-	-	440,012	295,349
'00	451,439	266,918	10,870	21,498	-	-	462,309	288,416
'01	442,458	275,017	9,084	21,896	-	-	451,542	296,913

5	인천시 구월동 농산물도매시장 (guwol-market.inpia.net)
---	---

1. 시장개요

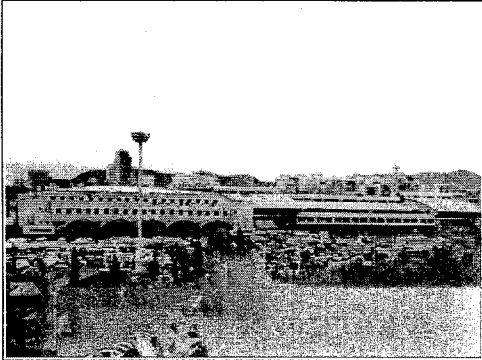

- 위 치 : 남동구 구월동 1446
- 개 장 일 : '94. 1. 11
- 사업기간 : '91~'93
- 사 업 비 : 141억원
(국고 29, 지방비 112)
- 연 락 처 : 전 화 (032) 426-8303
FAX (032) 426-8305

2. 주요시설규모

(단위 : m', 평, 개, 대)

부 지	건 물	법 인 사무실	경매장			중도매인		저 온 저장고	주차장
			유개	트 럭 경매장	계	점포	사무실		
62,285 (18,841)	42,392 (12,824)	1,162 (351)	14,593 (4,414)	-	14,593 (4,414)	-	4	8	968

주) ()내는 평임

3. 유통종사자 현황

○ 도매시장법인 현황

(단위 : 백만원)

법인명	대표자	지정기간	자본금	연 락 처
대인농산	조태진	'00.1.11~'04.1.10	2,000	(032)435-1112
인천농산물	임중환	'02.1.11~'07.1.10	1,500	(032)421-3766
인천원협구월(공)	천계준	-	-	(032)424-2201
덕풍청과	장의수	'00.1.11~'03.1.10	1,600	(032)438-9380

○ 거래관계자 현황

중도매인	경매사	매매참가인	산지유통인	직판(관련)상인	하역인
387	45	6	246	-	121

4. 품목별 경매시간

시간	주요품목류	장 소	비 고
02:00	엽채류,근채류,양채류,산나물류,버섯류,서류,유지작물류,두채류,오이,호박,가지,고추 등	채소경매장	
04:00	사과,배,감,귤,밤,딸기,토마토,수박,참외,메론,다래,바나나,파인애플 등	과일경매장	

5. 매매형태별 운영현황

(단위 : 톤, 백만원)

구 분	지정기간	지정품목수	주요지정품목	'01 거래량	
				물 량	금 액
상장예외품목	-		-	-	-
정가/수의매매품목	-	-	두채류,절임류,두부,무침류,묵류 등	4,338	5,424
선취거래품목	-		-	-	-

6. 법인별 거래실적

(단위 : 톤, 백만원)

법인명	'01 거래실적		연간거래일수	일 평 균	
	물 량	금 액		거래물량	거래금액
계	264,062	197,205		863	644
대인농산	56,399	47,808	306	184	156
인천농산물	95,445	60,239	306	312	197
인천원협구월(공)	48,433	39,912	306	158	130
덕풍청과	63,785	49,246	306	209	161

7. 연도별 거래실적

(단위 : 톤, 백만원)

연도	청 과		수 산		축 산		합 계	
	물 량	금 액	물 량	금 액	물 량	금 액	물 량	금 액
'94	192,587	140,447	-	-	-	-	192,587	140,447
'95	222,390	141,383	-	-	-	-	222,390	141,383
'96	243,480	177,449	-	-	-	-	243,480	177,449
'97	266,323	203,553	-	-	-	-	266,323	203,553
'98	256,663	201,109	-	-	-	-	256,663	201,109
'99	270,659	210,283	-	-	-	-	270,659	210,283
'00	279,968	199,997	-	-	-	-	279,968	199,997
'01	264,062	197,205	-	-	-	-	264,062	197,205

6	인천시 삼산동 농산물도매시장 (samsan-market.inpia.net)
---	--

1. 시장개요

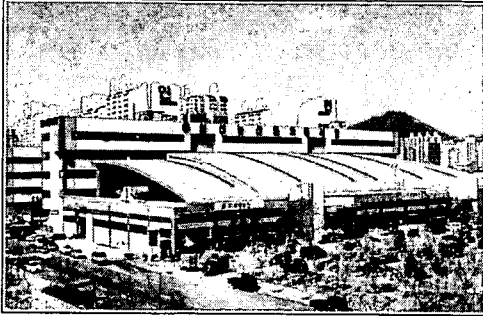

- 위 치 : 부평구 삼산동 7-1
- 개 장 일 : '01. 5. 9
- 사업기간 : '95~'00
- 사 업 비 : 809억원
(국고 314, 지방비 495)
- 연 락 처 : 전 화 (032) 288-0800
FAX (032) 288-0804

2. 주요시설규모

(단위 : m², 평, 개, 대)

부 지	건 물	법 인 사무실	경매장			중도매인(개)		저 온 저장고 (개)	주차장 (대)
			유개	트 렉 경매장	계	점포	사무실		
108,175 (32,723)	56,029 (16,949)	3,628 (1,097)	15,961 (4,828)	-	15,961 (4,828)	-	-	-	1,327

주) ()내는 평임

3. 유통종사자 현황

- 도매시장법인 현황

(단위 : 백만원)

법인명	대표자	지정기간	자본금	연 락 처
부평농산	조남홍	'01.5.9 ~ '04.5.8	2,200	032)521-2345
경인농산	윤두환	'01.5.9 ~ '04.5.8	2,400	032)507-6800
인천원협삼산(공)	천계준	-	-	032)508-5611

- 거래관계자 현황

중도매인	경매사	매매참가인	산지유통인	직판(관련)상인	하역인
351(1)	26	1	4	-	83

주) ()내서는 중도매법인 수

4. 품목별 경매시간

시간	주요 품목류	장 소	비 고
02:00	엽채류,근채류,서류,양채류 등	채소경매장	
04:00	사과,배,감귤,감,밤,다래 등	과일경매장	

5. 매매형태별 운영현황

(단위 : 톤, 백만원)

구 분	지정기간	지정 품목수	주요지정품목	'01 거래량	
				물 량	금 액
상장예외품목	-		-	-	-
정가/수의매매품목	-	-	두채류,우영,연근,죽순,고들빼기 등	1,680	2,614
선취거래품목	-		-	-	-

6. 법인별 거래실적

(단위 : 톤, 백만원)

법인명	'01 거래실적		연간거래일수	일 평 균	
	물 량	금 액		거래물량	거래금액
계	122,153	87,643		543	389
부평농산	40,767	28,054	225	181	124
경인농산	47,962	34,158	225	213	152
인천원협삼산(공)	33,424	25,431	225	149	113

7. 연도별 거래실적

(단위 : 톤, 백만원)

연도	청 과		수 산		축 산		합 계	
	물 량	금 액	물 량	금 액	물 량	금 액	물 량	금 액
'01	122,153	87,643	-	-	-	-	122,153	87,643

7 광주시 각화동 농산물도매시장

1. 시장개요

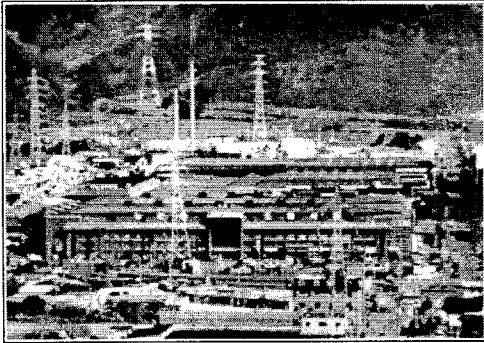

- 위 치 : 북구 각화동 437-3
- 개 장 일 : '91. 2. 27
- 사업기간 : '98. 10 ~ '91. 12
- 사 업 비 : 146억원
(국고 17, 지방비 129)
- 연 락 처 : 전 화 (062) 265-0031
FAX (062) 268-4443

2. 주요 시설규모

(단위 : m², 평, 개, 대)

부 지	건 물	법 인 사무실	경매장			중도매인		저 온 저장고	주차장
			유개	트럭 경매장	계	점포	사무실		
56,206 (17,002)	35,329 (10,687)	1,598 (484)	25,956 (7,851)	-	25,956 (7,851)	22	18	3	376

주) ()내는 평임

3. 유통종사자 현황

- 도매시장법인 현황

(단위 : 백만원)

법인명	대표자	지정기간	자본금	연 락 처
광주청과	기세원	'01.2.27 ~ '06.2.26	504	062)528-6100
중앙청과	한재선	'01.2.27 ~ '06.2.26	480	062)528-6311
호남청과	고인수	'01.2.27 ~ '06.2.26	1,599	062)263-0401
광주원협(공)	박종재	-	-	062)250-7000

- 거래관계자 현황

중도매인	경매사	매매참가인	산지유통인	직판(관련)상인	하역인
479(3)	34	11	873	-	141

주) ()내서는 중도매법인 수

4. 품목별 경매시간

시 간	주요 품목류	장 소	비 고
04:00 13:00	채소류	채소경매장	
07:30	청과류	청과경매장	

5. 법인별 거래실적

(단위 : 톤, 백만원)

법인명	'01 거래실적		연간거래일수	일 평 균	
	물 량	금 액		거래물량	거래금액
계	344,964	279,968		1,116	906
광주청과	84,854	71,029	309	275	230
중앙청과	84,167	67,539	309	272	219
호남청과	51,912	35,414	309	168	115
광주원협(공)	124,031	105,986	309	401	343

6. 연도별 거래실적

(단위 : 톤, 백만원)

연도	청 과		수 산		축 산		합 계	
	물 량	금 액	물 량	금 액	물 량	금 액	물 량	금 액
'91	148,029	95,546	-	-	-	-	148,029	95,546
'92	254,272	135,214	-	-	-	-	254,272	135,214
'93	270,671	156,974	-	-	-	-	270,671	156,974
'94	281,428	214,335	-	-	-	-	281,428	214,335
'95	319,126	224,954	-	-	-	-	319,126	224,954
'96	311,944	247,057	-	-	-	-	311,944	247,057
'97	310,786	254,593	-	-	-	-	310,786	254,593
'98	316,479	251,563	-	-	-	-	316,479	251,563
'99	336,460	276,737	-	-	-	-	336,460	276,737
'00	353,752	268,266	-	-	-	-	353,752	268,266
'01	344,964	279,968	-	-	-	-	344,964	279,968

8 대전시 오정동 농수산물도매시장

1. 시장개요

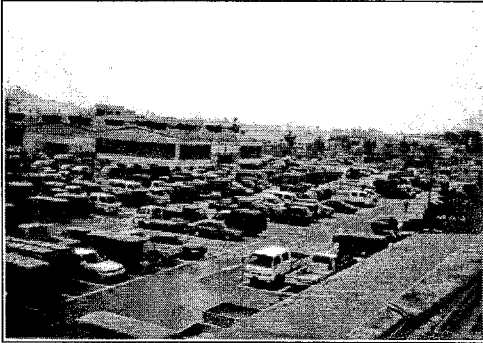

- 위 치 : 대덕구 오정동 705
- 개 장 일 : '87. 11. 2
- 사업기간 : '84. 7~'87. 6
- 사 업 비 : 146억원
(국고 10, 지방비 136)
- 연 락 처 : 전 화(042) 622-3387
FAX(042) 628-3051

2. 주요시설규모

(단위 : m', 평, 개, 대)

부 지	건 물	법 인 사무실	경매장			중도매인		저 온 저장고	주차장
			유개	트 러 럭 경매장	계	점포	사무실		
63,088 (19,084)	30,359 (9,183)	3,460 (1,047)	18,655 (5,643)	-	18,655 (5,643)	-	5	-	744

주) ()내는 평임

3. 유통중사자 현황

- 도매시장법인 현황

(단위 : 백만원)

법인명	대표자	지정기간	자본금	연 락 처
농협대전(공)	권주년	-	-	042)624-7781
대전청과	송우영	'00.7.1~'03.6.30	1,950	042)622-7750
중앙청과	송성철	'00.7.1~'01.7.15	3,000	042)477-6665
대전수산	김현국	'00.7.1~'03.6.30	1,500	042)622-7743
한밭건해산물	전일상	'00.7.1~'03.6.30	200	042)634-5222

- 거래관계자 현황

중도매인	경매사	매매참가인	산지유통인	직판(관련)상인	하역인
322	29	-	373	52	82

4. 품목별 경매시간

부 류	시 간	주요 품목류	장 소
청 과	01:00	채소류	경매장
	05:00	과일류	"
수 산	04:00	선어류,패류,활어류 : 수시경매	"
	08:00	건어류	"

5. 매매형태별 운영현황

(단위 : 톤, 백만원)

구 분	지정기간	지 정 품목수	주요 지정품목	'01 거래량	
				물 량	금 액
상장예외품목	-	-	-	-	-
정가/수의매매품목	-	20	광어,우럭,장어, 돔류 등 활어류	35	524
선취거래품목	-	-	-	-	-

6. 법인별 거래실적

(단위 : 톤, 백만원)

법인명	'01 거래실적		연간거래일수	일 평 균	
	물 량	금 액		거래물량	거래금액
계	239,179	178,854		933	657
농협대전(공)	107,774	88,743	308	350	288
대전청과	69,369	49,000	308	225	159
중앙청과	55,376	27,385	165	336	166
대전수산	6,190	10,820	308	20	35
한밭건해	470	2,906	308	2	9

주) 대전중앙청과는 '01. 7월 대전노은시장으로 이전하기 전까지의 실적

7. 연도별 거래실적

(단위 : 톤, 백만원)

연도	청 과		수 산		축 산		합 계	
	물 량	금 액	물 량	금 액	물 량	금 액	물 량	금 액
'87	33,318	9,229	-	-	-	-	33,318	9,229
'88	82,236	24,804	15,839	9,454	-	-	98,075	34,258
'89	96,650	29,262	17,166	12,037	-	-	113,816	41,299
'90	88,815	37,223	15,632	12,712	-	-	104,447	49,935
'91	133,559	66,962	13,426	13,321	-	-	146,985	80,283
'92	209,968	93,450	17,207	15,617	-	-	227,175	109,067
'93	221,758	97,646	16,947	18,566	-	-	238,705	116,212
'94	230,225	136,360	14,795	19,939	-	-	245,020	156,299
'95	240,506	132,115	13,700	21,039	-	-	254,206	153,154
'96	251,481	155,238	13,837	21,664	-	-	265,318	176,902
'97	272,008	171,361	12,958	19,517	-	-	284,966	190,878
'98	249,486	167,261	11,598	19,357	-	-	262,084	186,618
'99	262,322	180,624	8,671	16,966	-	-	270,993	197,590
'00	262,832	175,995	7,462	14,949	-	-	270,294	190,944
'01	232,519	165,128	6,660	13,726	-	-	239,179	178,854

9 대전시 노은동 농수산물도매시장

1. 시장개요

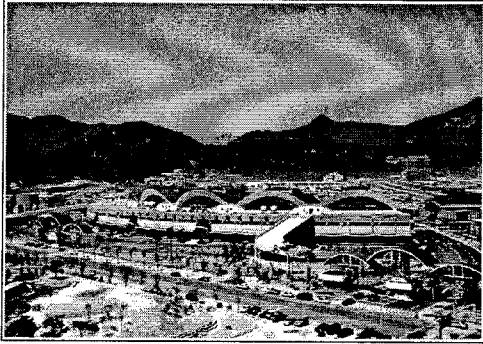

- 위 치 : 유성구 노은동 566
- 개 장 일 : '01. 7. 20
- 사업기간 : '95. 9~'01. 4
- 사 업 비 : 948억원
(국고 780, 지방비 168)
- 연 락 처 : 전 화(042) 477-6101
FAX(042) 477-6105

2. 주요시설규모

(단위 : m², 평, 개, 대)

부 지	건 물	법 인 사무실	경매장			중도매인(개)		저 온 저장고 (개)	주차장 (대)
			유개	트 경매장	력 계	점포	사무실		
112,282 (33,965)	45,020 (13,618)	2,009 (608)	34,535 (10,447)	-	34,535 (10,447)	201	21	17	1,399

주) ()내는 평임

3. 유통종사자 현황

- 도매시장법인 현황

(단위 : 백만원)

법인명	대표자	지정기간	자본금	연 락 처
대전중앙청과 대전원협(공)	송성철 김의영	'01.7.18~'04.6.30 -	3,000 -	042)477-6665 042)476-5200

- 거래관계자 현황

중도매인	경매사	매매참가인	산지유통인	직판(관련)상인	하역인
313	23	-	4	26	50

4. 품목별 경매시간

부류	시 간	주요 품목류	장 소
청과	01:30	채소류	트럭판매동
	04:30	과일류	청과물동

5. 매매형태별 운영현황

(단위 : 톤, 백만원)

구 분	지정기간	지정품목수	주요 지정품목	'01 거래량	
				물 량	금 액
상장예외품목	-	-	-	-	-
정가·수의매매	-	70	시금치,참나물, 적상추,취나물	1,375	2,009
선취거래품목	-	-	-	-	-

6. 법인별 일일평균 거래실적

(단위 : 톤, 백만원)

법인명	'01 거래실적		연간거래일수	일 평 균	
	물 량	금 액		거래물량	거래금액
계	55,013	34,311		385	240
중앙청과	43,083	24,701	143	301	173
대전원협(공)	11,930	9,610	143	84	67

7. 연도별 거래실적

(단위 : 톤, 백만원)

연도	청 과		수 산		축 산		합 계	
	물 량	금 액	물 량	금 액	물 량	금 액	물 량	금 액
'01	55,013	34,311	-	-	-	-	55,013	34,311

10 울산시 남구 농수산물도매시장

1. 시장개요

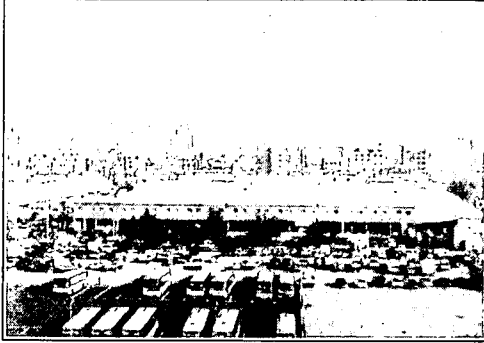

- 위 치 : 남구 삼산동 904-10
- 개 장 일 : '90. 3. 20
- 사업기간 : '88. 12 ~ '90. 2
- 사 업 비 : 71억원
(국고 27, 지방비 44)
- 연 락 처 : 전 화(052) 267-7220~1
FAX(052) 229-4419

2. 주요 시설규모

(단위 : m², 평, 개, 대)

부 지	건 물	법 인 사무실	경매장			중도매인		저 온 저장고	주차장
			유개	트 경매장	력 계	점포	사무실		
41,011 (12,406)	25,108 (7,595)	1,561 (472)	4,461 (1,350)	-	4,461 (1,350)	29	135	79	277

주) ()내는 평임

3. 유통종사자 현황

- 도매시장법인 현황

(단위 : 백만원)

법인명	대표자	지정기간	자본금	연 락 처
울산원협(공)	유병평	-	-	052)267-5260
울산중앙청과	황세열	'00.7.18~'05.7.17	300	052)267-4480
울산수협(공)	오성웅	-	-	052)267-3073
울산중앙수산	최해득	'00.7.18~'05.7.17	100	052)267-9072
울산건해산물	김석재	'00.7.18~'05.7.17	200	052)267-9067

- 거래관계자 현황

중도매인	경매사	매매참가인	산지유통인	직판(관련)상인	하역인
206	17	1	154	-	48

4. 품목별 경매시간

부류	시 간	주요품목류	장 소	비고
청과	04:30-15:00	채소류(배추, 무, 양파 등)	채소경매장	
	04:30-13:00	과일류(사과, 배, 감, 밀감 등)	과일경매장	
수산	04:30-13:00	선어류(가자미, 문어, 잡어 등)	수산경매장	
	04:30-13:00	냉동어류(명태, 고등어 등)	수산경매장	
	04:30-13:00	건해산물(건멸치, 마른미역 등)	건해산물경매장	

5. 매매형태별 운영현황

(단위 : 톤, 백만원)

구 분	지정기간	지정품목수	주요 지정품목	'01 거래량	
				물 량	금 액
상장예외품목	-	-	-	-	-
정가·수의매매	-	-	바나나, 레몬, 고사리, 도라지	1,030	1,187
선취거래품목	-	-	-	-	-

6. 법인별 거래실적

(단위 : 톤, 백만원)

법인명	'01 거래실적		연간거래일수	일 평 균	
	물 량	금 액		거래물량	거래금액
계	104,814	85,160		338	272
울산원협(공)	48,223	32,835	308	157	107
중앙청과	49,764	33,056	311	160	106
울산수협(공)	1,996	4,174	330	6	12
중앙수산	4,079	9,345	333	12	28
울산건해산물	752	5,750	304	3	19

7. 연도별 거래실적

(단위 : 톤, 백만원)

연도	청 과		수 산		축 산		합 계	
	물 량	금 액	물 량	금 액	물 량	금 액	물 량	금 액
'90	31,196	38,822	7,998	10,368	-	-	39,194	49,190
'91	38,822	23,812	10,368	16,722	-	-	49,190	40,534
'92	49,696	30,504	11,516	18,776	-	-	61,212	49,280
'93	57,566	33,640	13,339	20,154	-	-	70,905	53,794
'94	69,898	55,149	12,146	18,760	-	-	82,044	73,909
'95	73,361	56,517	11,438	19,713	-	-	84,799	76,230
'96	75,445	65,652	17,081	20,839	-	-	92,526	86,491
'97	82,619	70,909	12,648	22,261	-	-	95,267	93,170
'98	83,543	67,029	10,416	20,199	-	-	93,959	87,228
'99	90,995	69,068	10,384	20,142	-	-	101,379	89,210
'00	100,790	66,716	8,975	20,637	-	-	109,765	87,353
'01	97,987	65,891	6,827	19,269	-	-	104,814	85,160

11 수원시 농수산물도매시장

1. 시장개요

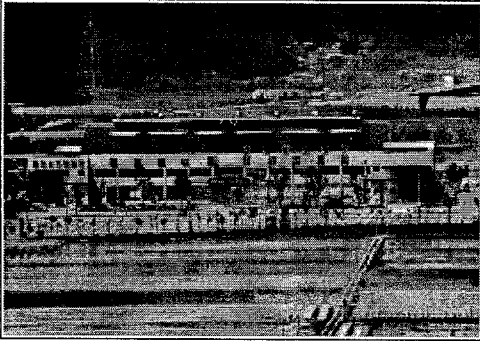

- 위 치 : 경기도 수원시
 권선구 권선동 1229
- 개 장 일 : '93. 2. 27
- 사업기간 : '85~'92
- 사 업 비 : 197억원
(국고 23, 지방비 174)
- 연 락 처 : 전 화(031) 228-2711~2
 FAX(031) 228-3740

2. 주요 시설규모

(단위 : m², 평, 개, 대)

부 지	건 물	법 인 사무실	경매장			중도매인		저 온 저장고	주차장
			유개	트 럭 경매장	계	점포	사무실		
56,926 (17,220)	21,221 (6,419)	2,300 (696)	10,828 (3,275)	-	10,828 (3,275)	-	219	-	514

주) ()내는 평임

3. 유통종사자 현황

- 도매시장법인 현황

(단위 : 백만원)

법인명	대표자	지정기간	자본금	연 락 처
세류청과	이준완	'98.2.28~'03.2.28	150	031)236-3700
수원청과	이년웅	'98.2.28~'03.2.28	440	031)232-2253
수원원협(공)	이덕수	-	-	031)233-9772
수원수산	김성문	'98.2.28~'03.2.28	100	031)235-3931
남부수협(공)	박학순	-	-	031)234-3444

- 거래관계자 현황

중도매인	경매사	매매참가인	산지유통인	직판(관련)상인	하역인
215	23	2	106	34	86

4. 품목별 경매시간

부류	시 간	주요 품목류	장 소	비고
청과	03:00	채소	채소경매장	
	04:00	과일	과일경매장	
수산	04:00~08:00	선어,냉동 등	수산동경매장	

5. 매매형태별 운영현황

(단위 : 톤, 백만원)

구 분	지정기간	지정품목수	주요지정품목	'01 거래량	
				물 량	금 액
상장예외품목	-	-	-	-	-
정가/수의매매품목	-	-	활어류,건어물,바나나,오렌지,도라지,숙주 등	2,866	5,760
선취거래품목	-	-	-	-	-

6. 법인별 거래실적

(단위 : 톤, 백만원)

법인명	'01 거래실적		연간거래일수	일 평 균	
	물 량	금 액		거래물량	거래금액
계	135,855	125,665		409	9,714
세류청과	50,299	43,410	328	153	132
수원청과	41,328	37,132	333	124	112
수원원협(공)	37,181	31,823	338	100	94
수원수산	2,950	6,150	300	10	20
남부수협(공)	4,097	7,150	341	12	21

7. 연도별 거래실적

연도	청 과		수 산		축 산		합 계	
	물 량	금 액	물 량	금 액	물 량	금 액	물 량	금 액
'93	78,968	49,478	8,649	13,407	-	-	87,617	62,885
'94	86,001	77,145	11,310	18,542	-	-	97,311	95,687
'95	100,255	83,108	10,458	19,152	-	-	110,713	102,260
'96	109,765	97,600	12,456	22,727	-	-	122,221	120,327
'97	118,689	107,255	10,818	22,874	-	-	129,507	130,129
'98	116,041	106,790	12,330	23,692	-	-	128,371	130,482
'99	123,241	114,806	13,145	24,050	-	-	136,386	138,856
'00	126,755	110,795	8,580	14,643	-	-	135,335	125,438
'01	128,808	112,365	7,047	13,300	-	-	135,855	125,665

12	구리시 농수산물도매시장 (www.kamaco.co.kr)
----	------------------------------------

1. 시장개요

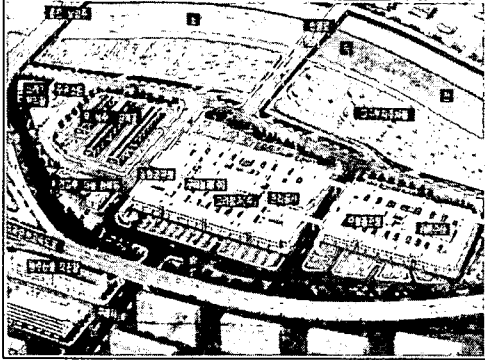

- 위 치 : 경기도 구리시
인창동 127
- 개 장 일 : '97. 6. 9
- 사업기간 : '91. 7~'96. 12
- 사 업 비 : 1,094억원
(국고 547, 지방비547)
- 연 락 처 : 전 화(031) 560-5100
FAX(031) 556-1420

2. 주요 시설규모

(단위 : m², 평, 개, 대)

부 지	건 물	법 인 사무실	경매장			중도매인		저 온 저장고	주차장
			유개	트럭 경매장	계	점포	사무실		
181,135 (54,793)	74,357 (22,493)	5,126 (1,550)	35,272 (10,670)	6,415 (1,941)	41,687 (12,610)	470	470	6	3,112

주) ()내는 평임

3. 유통종사자 현황

- 도매시장법인 현황

(단위 : 백만원)

법인명	대표자	지정기간	자본금	연 락 처
농협구리(공)	홍남희	-	-	031)556-1600
구리청과	전두환	'00.3.10 ~ '03.3. 9	5,000	031)556-2000
인터넷청과	이소범	'00.4.30 ~ '04.4.29	7,000	031)550-5100
수협구리(공)	황태수	-	-	031)557-7070
강북수산	김태명	'00.3.10 ~ '03.3. 9	4,000	031)551-6000

- 거래관계자 현황

중도매인	경매사	매매참가인	산지유통인	직판(관련)상인	하역인
464(452)	53	33	365	-	317

주) ()내서는 중도매법인 수

4. 품목별 경매시간

부류	시 간	주요 품목류	장 소
청과	02:00	포도, 봉숭아, 앵두 등	과실경매장
	09:00	사과, 배, 감귤, 일반과실 등	과실경매장
	02:00	딸기, 참외, 토마토	과실경매장
	09:00	수박	과실경매장
	23:00	무, 배추, 양배추	트럭판매장 주차장
	19:00	상추, 썩갓, 양채류, 깻잎, 파, 시금치, 당근 등	채소경매장
	22:00	오이, 호박, 고추, 버섯, 감자, 고구마	채소경매장
	23:00	부추, 마늘, 양파, 미나리 등	채소경매장
수산	24:00	냉동선어류	수산경매장
	01:00	대중선어류	수산경매장
	03:00	건어물등	과실경매장

5. 매매형태별 운영현황

(단위 : 톤, 백만원)

구 분	지정기간	지 정 품목수	주요 지정품목	'01 거래량	
				물 량	금 액
상장예외품목	'01.1.1~ '01.12.31	91	머루외 90종	10,743	15,760
정가/수의매매품목	"	61	건미역, 굴비, 뱀어포 등	10,326	13,830
선취거래품목	-	-	-	-	-

6. 법인별 거래실적

(단위 : 톤, 백만원)

법인명	'01 거래실적		연간거래일수	일 평균	
	물 량	금 액		거래물량	거래금액
계	352,174	371,393		1,230	1,272
농협구리(공)	89,348	74,190	307	291	242
구리청과	130,637	112,706	307	426	367
인터넷청과	52,100	39,470	207	252	191
상장예외(청과)	10,743	15,760	307	35	51
수협구리(공)	36,526	68,945	307	119	225
강북수산	32,820	60,322	307	107	196

7. 연도별 거래실적

(단위 : 톤, 백만원)

연도	청 과		수 산		축 산		합 계	
	물 량	금 액	물 량	금 액	물 량	금 액	물 량	금 액
'97	184,512	149,767	49,060	62,762	-	-	233,572	212,529
'98	208,611	184,181	69,988	91,081	-	-	278,599	275,262
'99	232,392	207,014	64,284	98,854	-	-	296,676	305,868
'00	251,512	204,792	71,013	144,383	-	-	322,524	319,175
'01	282,828	242,126	69,346	129,267	-	-	352,174	371,393

13 안양시 농수산물도매시장

1. 시장개요

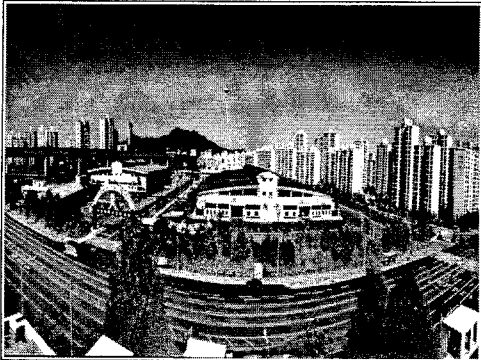

- 위 치 : 경기도 안양시 동안구
 평촌동 934-1
- 개 장 일 : '97. 7. 6
- 사업기간 : '92~'97
- 사 업 비 : 742억원
 (국고 371, 지방비 371)
- 연 락 처 : 전 화(031) 389-2632
 FAX(031) 389-2859

2. 주요시설규모

(단위 : m², 평, 개, 대)

부 지	건 물	법 인 사무실	경매장			중도매인		저 온 저장고	주차장
			유개	트 러 럭 경매장	계	점포	사무실		
84,939 (25,694)	65,693 (19,872)	1,919 (580)	17,153 (5,189)	2,474 (748)	19,627 (5,937)	50	124	2	1,363

주) ()내는 평임

3. 유통종사자 현황

- 도매시장법인 현황

(단위 : 백만원)

법인명	대표자	지정기간	자본금	연 락 처
안양원협(공) (주)태원	김문섭 이상건	- '00.7.16 ~ '03.7.15	- 6,000	031)423-0422 031)424-8686

- 거래관계자 현황

중도매인	경매사	매매참가인	산지유통인	직판(관련)상인	하역인
203(55)	18	6	176	123	62

주) ()내서는 중도매법인 수

4. 품목별 경매시간

부류	시 간	주요 품목류	장 소
청과	24:00	차상(무,배추 등)	채소동
	02:00	채소부류	청과동
	04:30	과실류, 과일과채류	청과동
	05:00	구근류(고구마,감자,양파 등)	청과동

5. 매매형태별 운영현황

(단위 : 톤, 백만원)

구 분	지정기간	지정품목수	주요 지정품목	'01 거래량	
				물 량	금 액
상장예외품목	'00.8.16~산발입인 지정시까지	수산물 전품목	선어,건어,패류,젓갈,활어	13,724	32,819
정가/수의매매품목	-	24	아몬드,야자,건포도,우영,산딸기,나물류 등	5,203	8,005
선취거래품목	-	-	-	-	-

6. 법인별 거래실적

(단위 : 톤, 백만원)

법인명	'01 거래실적		연간거래일수	일 평 균	
	물 량	금 액		거래물량	거래금액
계	110,653	119,802		362	391
안양원협(공)	51,351	45,026	305	168	147
(주)태원	45,578	41,957	305	149	137
상장예외(수산)	13,724	32,819	305	45	107

7. 연도별 거래실적

(단위 : 톤, 백만원)

연도	청 과		수 산		축 산		합 계	
	물 량	금 액	물 량	금 액	물 량	금 액	물 량	금 액
'97	44,953	36,677	6,978	13,997	-	-	51,931	50,674
'98	111,944	89,627	12,712	25,542	-	-	124,656	115,169
'99	100,221	84,719	11,604	27,622	-	-	111,825	112,341
'00	101,756	83,935	12,985	24,935	-	-	114,741	108,870
'01	96,929	86,983	13,724	32,819	-	-	110,653	119,802

14 안산시 농수산물도매시장

1. 시장개요



- 위 치 : 경기도 안산시
이동 528
- 개 장 일 : '97. 11. 4
- 사업기간 : '94. 2~'97. 10
- 사 업 비 : 234억원
(국고 37, 지방비 197)
- 연 락 처 : 전 화(031) 481-2771
FAX(031) 481-3634

2. 주요시설규모

(단위 : m², 평, 개, 대)

부 지	건 물	법 인 사무실	경매장			중도매인		저 온 저장고	주차장
			유개	트 리크 경매장	계	점포	사무실		
42,499 (12,856)	22,102 (6,685)	1,147 (347)	9,073 (2,744)	-	9,073 2,744	49	90	2	712

주) ()내는 평임

3. 유통종사자 현황

- 도매시장법인 현황

(단위 : 백만원)

법인명	대표자	지정기간	자본금	연 락 처
농협안산(공)	김윤중	-	-	031)416-0740
안산수산	유영두	'00.11.1~'03.10.31	500	031)418-8924

- 거래관계자 현황

중도매인	경매사	매매참가인	산지유통인	직판(관련)상인	하역인
119(23)	7	4	87	-	42

주) ()내서는 중도매법인 수

4. 품목별 경매시간

부류	시 간	주요 품목류	장 소
청과	02:00	채소류	채소경매장
	04:00	과일류	과일경매장
수산	05:00	전품목	경매장
	08:00	정부비축	경매장

5. 매매형태별 운영현황

구 분	지정기간	지정품목수	주요지정품목	'00 거래량	
				물 량	금 액
상장예외품목	'00.1.4~ '03.8.29	89	홍어,복어,농어,젓갈,건어류	44	271
정가/수의매매품목	-	-	나물류,연근,깐도라지, 깐더덕외 수산물	2,341	6,813
선취거래품목	-	-	-	-	-

6. 법인별 거래실적

(단위 : 톤, 백만원)

법인명	'00 거래실적		연간거래일수	일 평 균	
	물 량	금 액		거래물량	거래금액
계	46,610	46,442		159	214
농협안산(공)	42,519	36,802	310	137	186
안산수산	4,047	9,369	330	12	28
상장예외(수산)	44	271	330	-	-

7. 연도별 거래실적

(단위 : 톤, 백만원)

연도	청 과		수 산		축 산		합 계	
	물 량	금 액	물 량	금 액	물 량	금 액	물 량	금 액
'97	4,470	2,862	607	1,180	-	-	5,077	4,042
'98	33,150	30,006	8,614	16,343	-	-	41,764	46,349
'99	53,332	46,263	6,557	14,430	-	-	59,889	60,693
'00	58,224	48,768	4,687	9,173	-	-	62,911	57,941
'01	42,519	36,802	4,091	9,640	-	-	46,610	46,442

15 춘천시 농산물도매시장

1. 시장전경

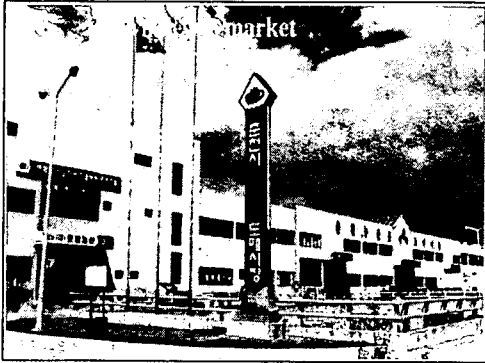

- 위 치 : 춘천시 사농동 133-1
- 개 장 일 : '96. 9. 3
- 사업기간 : '94. 3 ~ '96. 9
- 사 업 비 : 110억원
(국고 47, 지방비 63)
- 연 락 처 : 전 화(033) 250-3547
FAX(033) 250-3542

2. 주요 시설규모

(단위 : m², 평, 개, 대)

부 지	건 물	법 인 사무실	경매장			중도매인		저 온 저장고	주차장
			유개	트럭 경매장	계	점포	사무실		
31,150 (9,423)	10,557 (3,194)	368 (119)	911 (275)	766 (232)	1,677 (507)	40	-	2	298

주) ()내는 평임

3. 유통종사자 현황

- 도매시장법인 현황

(단위 : 백만원)

법인명	대표자	지정기간	자본금	연 락 처
춘천원협(공)	최우중	-	-	033)243-6101
호반농산	허경석	'01.11.10 ~ '03.11.9	600	033)242-7891

- 거래관계자 현황

중도매인	경매사	매매참가인	산지유통인	직판(관련)상인	하역인
43(1)	5	10	-	-	10

주) ()는 중도매법인

4. 품목별 경매시간

시 간	주요 품목류	장 소	비 고
05:00 ~ 07:00	청과부류	경매장	

5. 법인별 거래실적

(단위 : 톤, 백만원)

법인명	'01 거래실적		연간거래일수	일 평 균	
	물 량	금 액		거래물량	거래금액
계	18,774	18,046		61	58
춘천원협(공)	8,565	7,985	305	28	26
호반농산	10,209	10,061	308	33	32

6. 연도별 거래실적

(단위 : 톤, 백만원)

연도	청 과		수 산		축 산		합 계	
	물 량	금 액	물 량	금 액	물 량	금 액	물 량	금 액
'96	7,413	7,759	-	-	-	-	7,413	7,759
'97	17,526	20,848	-	-	-	-	17,526	20,848
'98	11,972	12,942	-	-	-	-	11,972	12,942
'99	12,945	14,031	-	-	-	-	12,945	14,031
'00	19,160	17,446	-	-	-	-	19,160	17,446
'01	18,774	18,046	-	-	-	-	18,774	18,046

16 강릉시 농산물도매시장

1. 시장전경

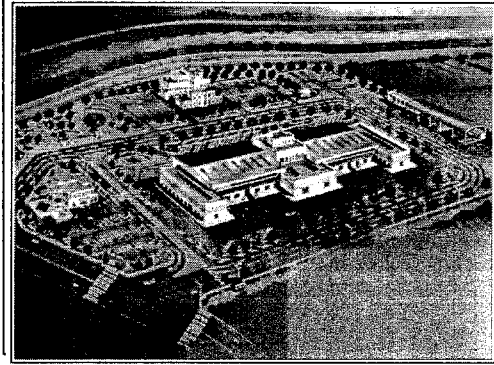

- 위 치 : 강릉시 유산동 160-1
- 개 장 일 : '99. 11. 24
- 사업기간 : '95 ~ '99
- 사 업 비 : 214억원
(국고 96, 지방비 118)
- 연 락 처 : 전 화(033) 646-4654
FAX(033) 646-4860

2. 주요시설규모

(단위 : m', 평, 개, 대)

부 지	건 물	법 인 사무실	경매장			중도매인		저 온 저장고	주차장
			유개	트 럭 경매장	계	점포	사무실		
65,825 (19,912)	12,637 (4,434)	255 (77)	9,785 (2,960)	885 (268)	10,670 (3,228)	2	-	6	323

주) ()내는 평임

3. 유통종사자 현황

- 도매시장법인 현황

(단위 : 백만원)

법인명	대표자	지정기간	자본금	연 락 처
(주)강릉 농산물도매시장	최철규	'99. 9. 3 ~ '09. 9. 2	2,000	033)646-4654

- 거래관계자 현황

중도매인	경매사	매매참가인	산지유통인	직판(관련)상인	하역인
41(1)	4	1	45	-	21

주) ()내서는 중도매법인 수

4. 품목별 경매시간

시 간	주요 품목류	장 소	비 고
20:00	채소류	채소류경매장	-
05:00	과실류	과실류경매장	-

5. 매매형태별 운영현황

(단위 : 톤, 백만원)

구 분	지정기간	지정품목수	주요 지정품목	'01 거래량	
				물 량	금 액
상장예외품목	-	-	-	-	-
정가/수의매매품목	-	22	마늘, 수입생강 등	100	68
선취거래품목	-	-	-	-	-

6. 법인별 일일평균 거래실

(단위 : 톤, 백만원)

법인명	'01 거래실적		연간거래일수	일 평 균	
	물 량	금 액		거래물량	거래금액
계	19,668	20,693	305	64	68
(주)강릉농산물 도매시장	19,668	20,693	305	64	68

7. 연도별 거래실적

(단위 : 톤, 백만원)

연도	청 과		수 산		축 산		합 계	
	물 량	금 액	물 량	금 액	물 량	금 액	물 량	금 액
'99	2,853	2,287	-	-	-	-	2,853	2,287
'00	21,993	20,008	-	-	-	-	21,993	20,008
'01	19,668	20,693	-	-	-	-	19,668	20,693

17 원주시 농산물도매시장

1. 시장전경

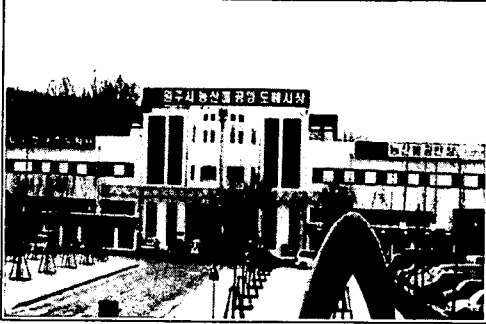

- 위 치 : 원주시 단계동 592
- 개 장 일 : '01. 4. 4
- 사업기간 : '97~'00
- 사 업 비 : 215억원
(국고 120, 지방비 95)
- 연 락 처 : 전 화(033)741-2581~2
FAX(033)741-2784

2. 주요시설규모

(단위 : m², 평, 개, 대)

부 지	건 물	법 인 사무실	경매장			중도매인		저 온 저장고	주차장
			유개	트 럭 경매장	계	점포	사무실		
44,880 (13,576)	13,727 (4,152)	1,230 (372)	4,766 (1,442)	662 (200)	5,428 (1,642)	94	-	4	379

주) ()내는 평임

3. 유통종사자 현황

- 도매시장법인 현황

(단위 : 백만원)

법인명	대표자	지정기간	자본금	연 락 처
원주원협(공)	이수원	-	-	033)746-5757
합동청과	서옥수	'01.1.30 ~ '04.1.29	620	033)742-2325

- 거래관계자 현황

중도매인	경매사	매매참가인	산지유통인	직판(관련)상인	하역인
78	9	-	161	-	28

4. 품목별 경매시간

시 간		주요 품목류	장 소	비 고
하절기	04:00 ~ 06:00	딸기 및 과일류	경매장	
	18:00 ~ 20:00	채소류	경매장	
동절기	17:00 ~ 19:00	과일 및 채소류	경매장	

5. 법인별 거래실적

(단위 : 톤, 백만원)

법인명	'01 거래실적		연간거래일수	일 평 균	
	물 량	금 액		거래물량	거래금액
계	28,477	28,178		100	99
원주원협(공)	13,632	14,152	285	48	50
합동청과	14,845	14,026	285	52	49

6. 연도별 거래실적

(단위 : 톤, 백만원)

연도	청 과		수 산		축 산		합 계	
	물 량	금 액	물 량	금 액	물 량	금 액	물 량	금 액
'96	7,413	7,759	-	-	-	-	7,413	7,759
'97	17,526	20,848	-	-	-	-	17,526	20,848
'98	11,972	12,942	-	-	-	-	11,972	12,942
'99	12,945	14,031	-	-	-	-	12,945	14,031
'00	19,160	17,446	-	-	-	-	19,160	17,446
'01	28,477	28,178	-	-	-	-	28,477	28,178

18 청주시 농산물도매시장

1. 시장전경

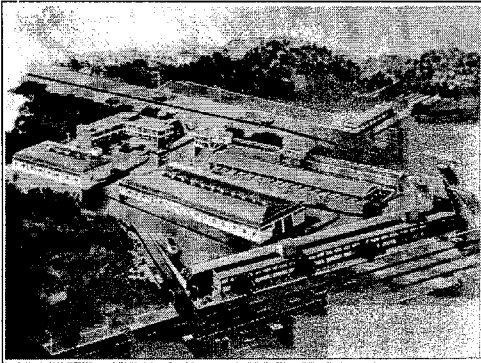

- 위 치 : 충북 청주시 흥덕구
 봉명2동 2210
- 개 장 일 : '88. 11. 10
- 사업기간 : '85. 12. ~ '88. 10. 8
- 사 업 비 : 58억원
(국고 10, 지방비 48)
- 연 락 처 : 전 화(043) 266-4112
 FAX(043) 220-6747

2. 주요시설규모

(단위 : m', 평, 개, 대)

부 지	건 물	법 인 사무실	경매장			중도매인		저 온 저장고	주차장
			유개	트 경매장	력 계	점포	사무실		
34,380 (10,400)	20,066 (6,070)	923 (279)	7,075 (2,140)	-	7075 (2,140)	-	123	1	287

주) ()내는 평임

3. 유통종사자 현황

- 도매시장법인 현황

(단위 : 백만원)

법인명	대표자	지정기간	자본금	연 락 처
청주청과	장세양	'02. 7. 1 ~ '05. 6. 30	634	043)266-5813
충북원협청주(공)	변상광	-	-	043)266-3114
청주수산	장윤익	'01. 3. 1 ~ '04. 2. 28	150	043)266-5812

- 거래관계자 현황

중도매인	경매사	매매참가인	산지유통인	직판(관련)상인	하역인
122	21	29	186	-	73

4. 품목별 경매시간

시 간		주요품목류	장 소	비 고
하절기	03:00	무,배추,상추등 채소류	경매장	
동절기	04:30	"	경매장	
하절기	06:00	사과,배,딸기등 과일류	경매장	
동절기	07:00	"	경매장	

5. 매매형태별 운영현황

(단위 : 톤, 백만원)

구 분	지정기간	지정품목수	주요지정품목	'01 거래량	
				물 량	금 액
상장예외품목	-	-	-	-	-
정가/수의매매품목	-	활어류,굴,선어류, 수입농산물, 1차 가공식품	굴,복어,명태, 활어류, 등	2,065	1,377
선취거래품목	-	-	-	-	-

6. 법인별 거래실적

(단위 : 톤, 백만원)

법인명	'01 거래실적		연간거래일수	일 평 균	
	물 량	금 액		거래물량	거래금액
계	89,000	76,991		390	251
청주청과	47,440	35,381	305	155	116
충북원협청주(공)	37,652	32,825	305	222	107
청주수산	3,908	8,785	305	13	28

7. 연도별 거래실적

(단위 : 톤, 백만원)

연도	청 과		수 산		축 산		합 계	
	물 량	금 액	물 량	금 액	물 량	금 액	물 량	금 액
'88	22,562	7,552	-	-	-	-	22,562	7,552
'89	26,725	10,081	2,562	2,023	-	-	29,287	12,104
'90	26,552	14,859	2,417	2,107	-	-	28,969	16,966
'91	58,688	34,462	2,600	2,673	-	-	61,288	37,135
'92	96,365	39,555	3,576	3,779	-	-	99,941	43,334
'93	94,716	44,689	3,770	4,378	-	-	98,486	49,067
'94	98,139	58,874	3,872	5,308	-	-	102,011	64,182
'95	104,350	60,528	5,308	6,887	-	-	109,658	67,415
'96	90,666	70,246	6,453	8,462	-	-	97,119	78,708
'97	95,545	74,391	5,524	9,405	-	-	101,069	83,796
'98	85,102	69,866	4,371	8,702	-	-	89,473	78,568
'99	83,408	66,827	3,685	7,609	-	-	87,093	74,436
'00	82,189	62,295	3,703	7,179	-	-	85,892	69,474
'01	85,092	68,206	3,908	8,785	-	-	89,000	76,991

19 충주시 농산물도매시장

1. 시장전경

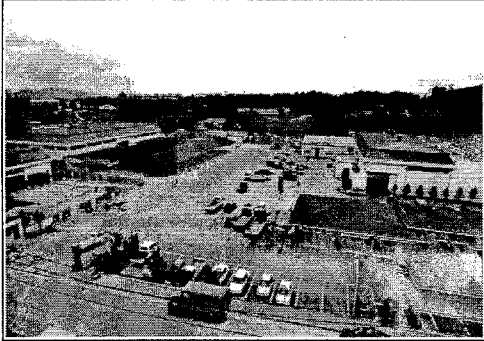

- 위 치 : 충주시 목행동 426-4
- 개 장 일 : '95. 11. 15
- 사업기간 : '92 ~ '95
- 사 업 비 : 136억원
(국고 57, 지방비 79)
- 연 락 처 : 전 화(043) 850-5859
FAX(043) 850-5840

2. 주요 시설규모

(단위 : m', 평, 개, 대)

부 지	건 물	법 인 사무실	경매장			중도매인		저 온 저장고	주차장
			유개	트 럭 경매장	계	점포	사무실		
45,756 (13,841)	13,778 (4,168)	283 (83)	7,714 (2,333)	-	7,714 (2,333)	120	30	4	266

주) ()내는 평임

3. 유통증사자 현황

○도매시장법인 현황

(단위 : 백만원)

법인명	대표자	지정기간	자본금	연 락 처
충북원협충주(공)	강남용	-	-	043)853-6858
중원청과	안도성	'01. 7. 29 ~ '04. 7. 28	500	043)853-8149
충주수산	김원태	'01. 7. 29 ~ '04. 7. 28	500	043)853-7474

○ 거래관계자 현황

중도매인	경매사	매매참가인	산지유통인	직판(관련)상인	하역인
74	8	23	20	-	34

4. 품목별 경매시간

시 간	주요 품목류	장 소	비고
17:00	청과부류	경매장	
17:00	채소부류	경매장	
05:00	선어 및 패류	경매장	

5. 매매형태별 운영현황

(단위 : 톤, 백만원)

구 분	지정기간	지정 품목수	주요 지정품목	'01 거래량	
				물 량	금 액
상장예외품목	-	-	-	-	-
정가/수의매매품목	-	활어류, 선어류	활어류, 선어류	56	560
선취거래품목	-	-	-	-	-

6. 법인별 거래실적

(단위 : 톤, 백만원)

법인명	'01 거래실적		연간거래일수	일 평 균	
	물 량	금 액		거래물량	거래금액
계	29,087	28,187		94	91
충북원협충주(공)	16,032	15,987	310	52	52
중원청과	11,588	9,439	310	37	30
충주수산	1,467	2,761	310	5	9

7. 연도별 거래실적

(단위 : 톤, 백만원)

연도	청 과		수 산		축 산		합 계	
	물 량	금 액	물 량	금 액	물 량	금 액	물 량	금 액
'95	1,519	1,126	1,179	1,294	-	-	2,698	2,420
'96	21,883	14,029	1,337	2,328	-	-	23,220	16,357
'97	21,503	17,777	2,138	2,416	-	-	23,641	20,193
'98	17,544	16,522	1,694	2,521	-	-	19,238	19,043
'99	16,323	15,044	1,416	2,478	-	-	17,739	17,522
'00	20,182	17,638	1,347	2,604	-	-	21,529	20,242
'01	27,620	25,426	1,467	2,761	-	-	29,087	28,187

20 천안시 농산물도매시장

1. 시장전경

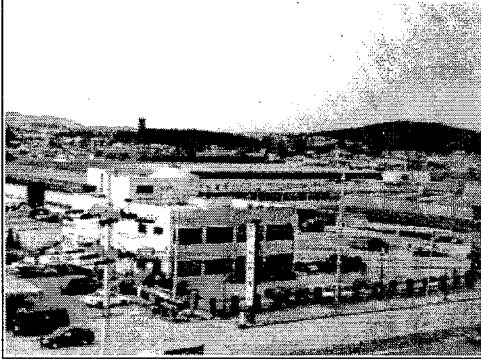

- 위 치 : 천안시 신당동 488-1
- 개 장 일 : '95. 7. 18
- 사업기간 : '93. 12 ~ '95. 5
- 사 업 비 : 99억원
(국고 31, 지방비 68)
- 연 락 처 : 전 화(041) 550-2388
FAX(041) 550-2388

2. 주요시설규모

(단위 : m', 평, 개, 대)

부 지	건 물	법 인 사무실	경매장			중도매인		저 온 저장고	주차장
			유개	트 경매장	력 계	점포	사무실		
43,670 (13,210)	14,654 (4,433)	1,388 (420)	4,708 (1,424)	-	4,708 (1,424)	100	2	5	255

주) ()내는 평임

3. 유통종사자 현황

- 도매시장법인 현황

(단위 : 백만원)

법인명	대표자	지정기간	자본금	연 락 처
천안농협(공)	홍재봉	-	-	041)584-4855
천안청과	한영수	'01. 4. 12 ~ '04. 4. 11	700	041)583-0071

- 거래관계자 현황

중도매인	경매사	매매참가인	산지유통인	직판(관련)상인	하역인
65	10	1	-	-	36

4. 품목별 경매시간

시간	주요 품목류	장 소	비 고
04:00(05:00)	채소류	채소경매장	
05:00(06:00)	과일류	과일경매장	

주) ()안은 동절기

5. 매매형태별 운영현황

(단위 : 톤, 백만원)

구 분	지정기간	지정품목수	주요 지정품목	'01 거래량	
				물 량	금 액
상장예외품목	-	-	-	-	-
정가/수익매매품목	-	85	바나나,오렌지,키위 등	5,005	6,602
선취거래품목	-	-	-	-	-

6. 법인별 거래실적

(단위 : 톤, 백만원)

법인명	'01 거래실적		연간거래일수	일 평 균	
	물 량	금 액		거래물량	거래금액
계	78,572	60,480	308	254	195
천안농협(공)	24,761	20,680	308	80	67
천안청과	53,811	39,800	309	174	128

7. 연도별 거래실적

(단위 : 톤, 백만원)

연도	청 과		수 산		축 산		합 계	
	물 량	금 액	물 량	금 액	물 량	금 액	물 량	금 액
'95	24,271	16,445	-	-	-	-	24,271	16,445
'96	55,166	45,382	-	-	-	-	55,166	45,382
'97	57,491	50,790	-	-	-	-	57,491	50,790
'98	66,209	48,128	-	-	-	-	66,209	48,128
'99	71,179	54,949	-	-	-	-	71,179	54,949
'00	76,171	54,842	-	-	-	-	76,171	54,842
'01	78,572	60,480	-	-	-	-	78,572	60,480

21 전주시 농수산물도매시장

1. 시장전경

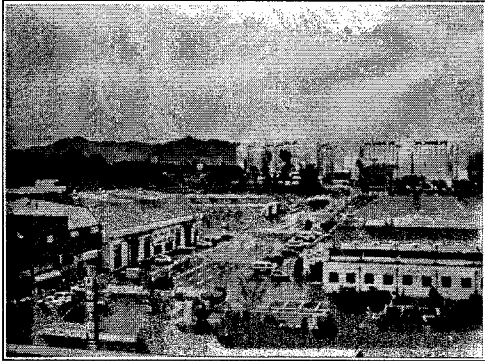

- 위 치 : 전북 전주시 덕진구
 송천동 2가 492-36
- 개 장 일 : '93. 10. 29
- 사업기간 : '89 ~ '92
- 사 업 비 : 170억원
(국고 57, 지방비 113)
- 연 락 처 : 전 화(063) 254-9774
 FAX(063) 254-9772

2. 주요 시설규모

(단위 : m², 평, 개, 대)

부 지	건 물	법 인 사무실	경매장			중도매인		저 온 저장고	주차장
			유개	트 경매장	계	점포	사무실		
59,578 (18,022)	26,578 (8,040)	1,157 (350)	15,217 (4,603)	-	15,217 (4,603)	-	124	2	900

주) ()내는 평임

3. 유통종사자 현황

- 도매시장법인 현황

(단위 : 백만원)

법인명	대표자	지정기간	자본금	연 락 처
전주원협(공)	복영모	-	-	063)251-5581
전주청과	지춘식	'93.10.29~2003.10.28	340	063)275-0911
수협전주(공)	김용택	-	-	063)254-9111
전주수산	심완택	'93.10.29~2003.10.28	300	063)251-5885

- 거래관계자 현황

중도매인	경매사	매매참가인	산지유통인	직판(관련)상인	하역인
132	18	19	514	-	51

4. 품목별 경매시간

시 간	주요 품목류	장 소	비 고
04:30 ~ 06:30	채소류	채소 경매장	
06:30 ~ 09:00	과일류	청과물경매장	
07:00 ~	선어류 및 냉동어류	수산물경매장	

5. 매매형태별 운영현황

(단위 : 톤, 백만원)

구 분	지정기간	지정품목수	주요지정품목	'01 거래량	
				물 량	금 액
상장예외품목	-	-	-	-	-
정가/수의매매품목	-	25	젓갈, 패류, 활·건어류	1,265	5,069
선취거래품목	-	-	-	-	-

6. 법인별 거래실적

(단위 : 톤, 백만원)

법인명	'01 거래실적		연간거래일수	일 평 균	
	물 량	금 액		거래물량	거래금액
계	91,183	85,024		293	275
전주원협(공)	53,034	39,465	309	172	128
전주청과	33,468	31,481	309	108	102
수협전주(공)	2,797	8,806	309	7	28
전주수산	1,884	5,272	309	6	17

7. 연도별 거래실적

(단위 : 톤, 백만원)

연도	청 과		수 산		축 산		합 계	
	물 량	금 액	물 량	금 액	물 량	금 액	물 량	금 액
'93	107,767	49,012	10,264	14,881	-	-	118,031	63,893
'94	82,005	61,626	7,658	17,648	-	-	89,663	79,274
'95	92,983	83,105	3,641	11,040	-	-	96,624	94,145
'96	85,137	74,507	5,401	14,473	-	-	90,538	88,980
'97	88,989	76,234	5,307	14,572	-	-	94,296	90,806
'98	84,932	69,756	7,181	15,856	-	-	92,113	85,612
'99	92,348	75,127	5,614	16,668	-	-	97,962	91,795
'00	92,638	68,995	5,794	15,220	-	-	98,432	84,215
'01	86,502	70,946	4,681	14,078	-	-	91,183	85,024

22 익산시 농수산물도매시장

1. 시장전경

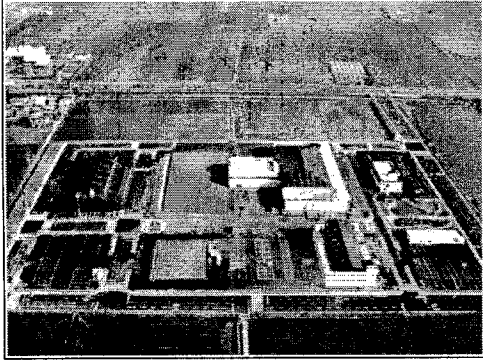

- 위 치 : 전북 익산시 목천동 916-4
- 개 장 일 : '98. 1. 5
- 사업기간 : '95. 5 ~ '97. 11
- 사 업 비 : 212억원
(국고 90, 지방비 102)
- 연 락 처 : 전 화(063) 840-3767
FAX(063) 842-0140

2. 주요 시설규모

(단위 : m², 평, 개, 대)

부 지	건 물	법 인 사무실	경매장			중도매인		저 온 저장고	주차장
			유개	트 럭 경매장	계	점포	사무실		
105,782 (31,999)	22,638 (6,846)	493 (149)	7,741 (2,341)	3,039 (919)	10,779 (3,260)	19	3	6	798

주) ()내는 평임

3. 유통종사자 현황

○ 도매시장법인 현황

(단위 : 백만원)

법인명	대표자	지정기간	자본금	연 락 처
익산원협(공)	이추신	-	-	063)841-6111
이리청과	박성준	'00.12.30 ~ '05.12.29	600	063)855-3202
이리수산	조귀남	'00.12.30 ~ '05.12.29	300	063)843-7747

○ 거래관계자 현황

중도매인	경매사	매매참가인	산지유통인	직판(관련)상인	하역인
65	15	3	95	-	37

4. 품목별 경매시간

시 간	주요 품목류	장 소	비 고
04:30(5:30)	채소류	트럭판매동	
06:00(6:30)	과일류	청과물동	
07:30	선어(패류), 활어, 건어, 젓갈	수산물동	

주) ()는 동절기 경매시간

5. 법인별 거래실적

(단위 : 톤, 백만원)

법인명	'01 거래실적		연간거래일수	일 평 균	
	물 량	금 액		거래물량	거래금액
계	66,754	48,180		218	158
익산원협(공)	49,184	33,439	305	161	110
이리청과	16,526	12,187	305	54	40
이리수산	1,044	2,554	333	3	8

6. 연도별 거래실적

(단위 : 톤, 백만원)

연도	청 과		수 산		축 산		합 계	
	물 량	금 액	물 량	금 액	물 량	금 액	물 량	금 액
'98	59,354	44,287	1,065	2,568	-	-	60,419	46,855
'99	64,505	48,545	1,092	2,742	-	-	65,597	51,287
'00	66,159	45,658	1,324	2,851	-	-	67,483	48,509
'01	65,710	45,626	1,044	2,554	-	-	66,754	48,180

23 정읍시 농산물도매시장

1. 시장전경

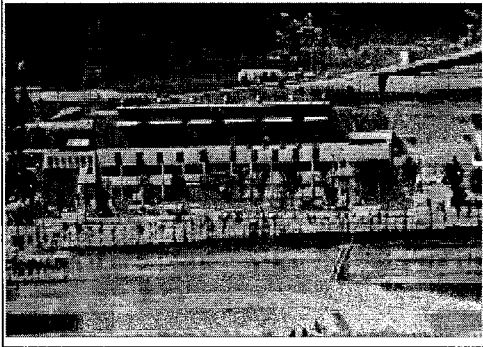

- 위 치 : 전북 정읍시 농소동 45-15
- 개 장 일 : '02. 3. 10
- 사업기간 : '95 ~ '99
- 사 업 비 : 149억원
(국고 67억원, 지방비 82억원)
- 연 락 처 : 전 화(063) 530-7378
FAX(063) 533-4245

2. 주요시설규모

(단위 : m', 평, 개, 대)

부 지	건 물	법 인 사무실	경매장			중도매인		저 온 저장고	주차장
			유개	트 럭 경매장	계	점포	사무실		
65,449 (19,798)	13,886 (4,200)	456 (138)	5,914 (1,789)	-	5,914 (1,789)	108	-	6	717

주) ()내는 평임

3. 유통종사자 현황

- 도매시장법인 현황

(단위 : 백만원)

법인명	대표자	지정기간	자본금	연 락 처
정읍원협(공)	최진석	-	-	063)531-0700
정일청과	황경숙	'00. 4. 24 ~ '03. 4. 23	337	063)535-2810

- 거래관계자 현황

중도매인	경매사	매매참가인	산지유통인	직판(관련)상인	하역인
43	6	42	54	-	27

4. 품목별 경매시간

시 간	주요 품목류	장 소	비 고
07:00 - 08:00	채소류	채소동	
08:00 - 09:00	과채류	과일동	

5. 법인별 거래실적

(단위 : 톤, 백만원)

법인명	'01 거래실적		연간거래일수	일 평 균	
	물 량	금 액		거래물량	거래금액
계	28,896	20,604		94	67
정읍원협(공)	12,429	8,988	304	40	29
정일청과	16,467	11,616	305	54	38

6. 연도별 거래실적

(단위 : 톤, 백만원)

연도	청 과		수 산		축 산		합 계	
	물 량	금 액	물 량	금 액	물 량	금 액	물 량	금 액
'00	35,966	19,324	-	-	-	-	35,966	19,324
'01	28,896	20,604	-	-	-	-	28,896	20,604

1. 시장전경

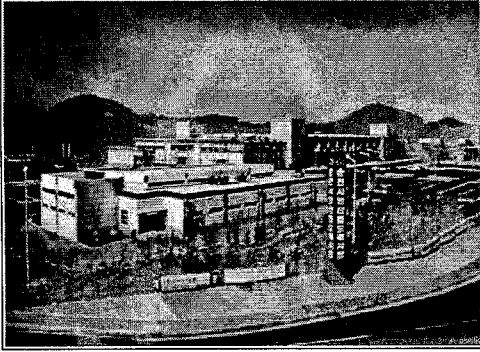

- 위 치 : 전남 순천시 해룡면
월전리 9-1번지
- 개 장 일 : '01. 4. 18
- 사업기간 : '98. 9 ~ '00. 12
- 사 업 비 : 299억원
(국고 182, 지방비 117)
- 연 락 처 : 전 화(061) 749-3784
FAX(061) 749-3141

2. 주요 시설규모

(단위 : m², 평, 개, 대)

부 지	건 물	법 인 사무실	경매장			중도매인		저 온 저장고	주차장
			유개	트 립 경매장	계	점포	사무실		
74,461 (22,524)	28,938 (8,754)	1,006 (304)	6,232 (1,885)	1,512 (457)	7,744 (2,342)	89	-	6	679

주) ()내는 평임

3. 유통종사자 현황

○ 도매시장법인 현황

(단위 : 백만원)

법인명	대표자	지정기간	자본금	연 락 처
순천원협(공)	허창주	-	-	061)725-5500
순천남도청과	주윤식	'01.3.1 ~ '04.2.28	1,000	061)726-0139

○ 거래관계자 현황

중도매인	경매사	매매참가인	산지유통인	직판(관련)상인	하역인
143	9	1	10	80	43

4. 품목별 경매시간

시 간	주요 품목류	장 소	비고
06:00	과실류	청과경매장	
06:00, 16:00	채소류	채소경매장	

5. 법인별 거래실적

(단위 : 톤, 백만원)

법인명	'01 거래실적		연간거래일수	일 평 균	
	물 량	금 액		거래물량	거래금액
계	41,255	32,109		190	147
순천원협(공)	21,170	15,823	306	98	72
순천남도청과	20,085	16,286	306	92	75

6. 연도별 거래실적

(단위 : 톤, 백만원)

연도	청 과		수 산		축 산		합 계	
	물 량	금 액	물 량	금 액	물 량	금 액	물 량	금 액
'99	45,851	42,071	-	-	-	-	45,851	42,071
'00	61,493	45,153	-	-	-	-	61,493	45,153
'01	41,255	32,109	-	-	-	-	41,255	32,109

25 안동시 농산물도매시장

1. 시장전경

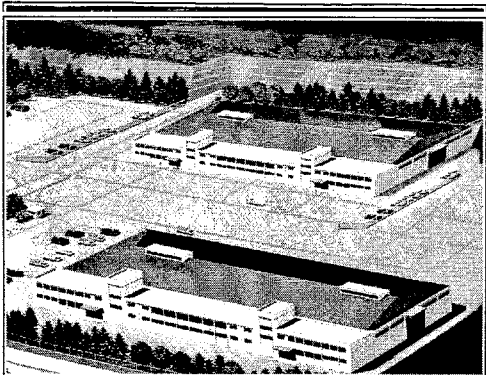

- 위 치 : 경북 안동시 풍산읍
노리 953-7번지 2
- 개 장 일 : '97. 4. 21
- 사업기간 : '94. 1 ~ '99. 11
- 사 업 비 : 107억원
(국고 25, 지방비 82)
- 연 락 처 : 전 화(054) 859-4070
FAX(054) 851-6574

2. 주요 시설규모

(단위 : m', 평, 개, 대)

부 지	건 물	법 인 사무실	경매장			중도매인		저 온 저장고	주차장
			유개	트 력 경매장	계	점포	사무실		
36,279 (10,975)	12,392 (3,748)	204 (62)	9,276 (2,806)	-	9,276 (2,806)	-	2	-	240

주) ()내는 평임

3. 유통종사자 현황

- 도매시장법인 현황

(단위 : 백만원)

법인명	대표자	지정기간	자본금	연 락 처
안동농협(공)	권순협	-	-	054)859-0808
안동청과	권동기	'97.4. 21 ~ '04.4.20	40	054)859-4141

- 거래관계자 현황

중도매인	경매사	매매참가인	산지유통인	직판(관련)상인	하역인
54(1)	8	1	35	-	110

주) ()내서는 중도매법인 수

4. 품목별 경매시간

시간	주요 품목류	장 소	비고
08:30	사과, 배, 참외 등	경매장	

5. 매매형태별 운영현황

(단위 : 톤, 백만원)

구 분	지정기간	지정품목수	주요 지정품목	'01 거래량	
				물 량	금 액
상장예외품목	-	-	-	-	-
정가/수의매매품목	-	12	바나나,오렌지,레몬,파인애플 등	123	136
선취거래품목	-	-	-	-	-

6. 법인별 거래실적

(단위 : 톤, 백만원)

법인명	'01 거래실적		연간거래일수	일 평 균	
	물 량	금 액		거래물량	거래금액
계	51,458	46,688		180	154
안동농협(공)	31,183	28,862	302	103	95
안동청과	20,275	17,826	302	67	59

7. 연도별 거래실적

(단위 : 톤, 백만원)

연도	청 과		수 산		축 산		합 계	
	물 량	금 액	물 량	금 액	물 량	금 액	물 량	금 액
'99	45,851	42,071	-	-	-	-	45,851	42,071
'00	61,493	45,153	-	-	-	-	61,493	45,153
'01	51,458	46,688	-	-	-	-	51,458	46,688

26 포항시 농산물도매시장

1. 시장전경

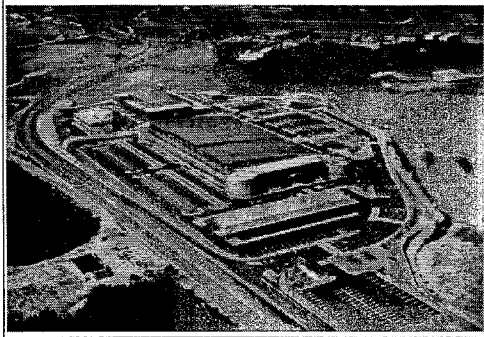

- 위 치 : 경북 포항시 북구
 홍해읍 학천리 4번지
- 개 장 일 : '01. 10. 26
- 사업기간 : '95 ~ '01
- 사 업 비 : 333억원
(국고 : 170, 지방 : 163)
- 연 락 처 : 전 화(054) 245-6461~2
 FAX(054) 245-6589

2. 주요시설규모

(단위 : m', 평, 개, 대)

부 지	건 물	법 인 사무실	경매장			중도매인		저 온 저장고	주차장
			유개	트 럭 경매장	계	점포	사무실		
84,053 (25,426)	29,872 (9,036)	702 (212)	9,168 (2,773)	1,451 (439)	10,619 (3,212)	-	3	6	632

주) ()내는 평임

3. 유통종사자 현황

- 도매시장법인 현황

(단위 : 백만원)

법인명	대표자	지정기간	자본금	연 락 처
대구경북농협(공)	윤만호	-	-	054)262-5260
포항농협(공)	이종형	-	-	054)262-7081
포항청과	임봉학	'01. 9. 3 ~ '04. 9. 2	1,500	054)262-7370

- 거래관계자 현황

중도매인	경매사	매매참가인	산지유통인	직판(관련)상인	하역인
63	6	-	5	3	19

4. 품목별 경매시간

시 간	주요 품목류	장 소	비 고
08:00 ~12:00	과실류	청과동경매장	
08:00 ~12:00	채소류	청과동경매장	

5. 법인별 거래실적

(단위 : 톤, 백만원)

법인명	'01 거래실적		연간거래일수	일 평 균	
	물 량	금 액		거래물량	거래금액
계	8,602	7,591		35	30
대구경북농협(공)	3,313	2,868	96	35	30
포항농협(공)	899	616	36	25	17
포항청과	4,390	4,107	96	46	43

6. 연도별 거래실적

(단위 : 톤, 백만원)

연도	청 과		수 산		축 산		합 계	
	물 량	금 액	물 량	금 액	물 량	금 액	물 량	금 액
'01	8,602	7,591	-	-	-	-	8,602	7,591

27 구미시 농산물도매시장

1. 시장전경

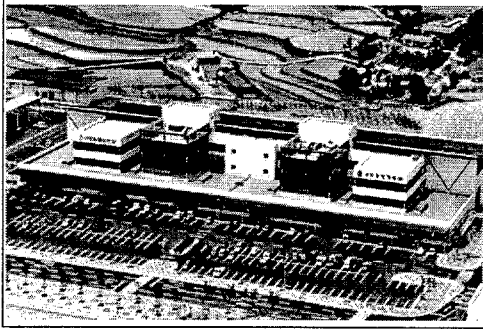

- 위 치 : 경북 구미시 고아읍 문성리 516
- 개 장 일 : '01. 4. 17
- 사업기간 : '99. 3 ~ '01. 10
- 사 업 비 : 328억원
(국고 199, 지방비 129)
- 연 락 처 : 전 화(054) 458-5492
FAX(054) 450-5961

2. 주요시설규모

(단위 : m', 평, 개, 대)

부 지	건 물	법 인 사무실	경매장			중도매인		저 온 저장고	주차장
			유개	트 럭 경매장	계	점포	사무실		
83,049 (25,122)	23,833 (7,209)	608 (184)	4,407 (1,333)	2,198 (665)	6,605 (1,998)	86	-	2	554

주) ()내는 평임

3. 유통종사자 현황

- 도매시장법인 현황

(단위 : 백만원)

법인명	대표자	지정기간	자본금	연 락 처
구미농협(공)	김대규	-	-	054)456-8611
구미중앙청과	배한동	'01.4.17 ~ '04.4.16	2,000	054)453-0177

- 거래관계자 현황

중도매인	경매사	매매참가인	산지유통인	직판(관련)상인	하역인
74	7	4	-	11	23

4. 품목별 경매시간

시 간	주요 품목류	장 소	비 고
08:00	과일,채소부류(동절기)	경매장	
09:00	과일,채소부류(하절기)	경매장	

5. 법인별 거래실적

(단위 : 톤, 백만원)

법인명	'01 거래실적		연간거래일수	일 평 균	
	물 량	금 액		거래물량	거래금액
계	20,487	17,560		86	73
구미농협(공)	9,541	8,402	234	41	36
구미중앙청과	10,946	9,158	234	45	37

6. 연도별 거래실적

(단위 : 톤, 백만원)

연도	청 과		수 산		축 산		합 계	
	물 량	금 액	물 량	금 액	물 량	금 액	물 량	금 액
'01	20,487	17,560	-	-	-	-	20,487	17,560

28 창원시 농산물도매시장

1 시작저격

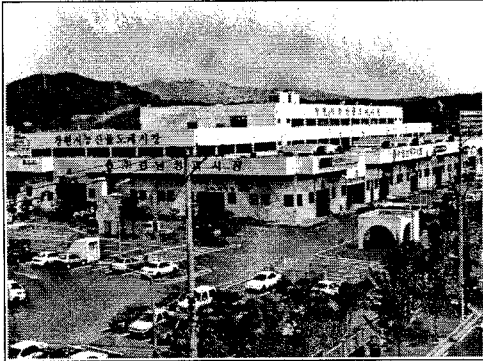

- 위 치 : 경남 창원시 팔용동 7
- 개 장 일 : '95. 10. 14
- 사업기간 : '93. 10 ~ '95. 10
- 사 업 비 : 360억원
(국고 : 133, 지방 : 227)
- 연 락 처 : 전 화(055) 265-0976
FAX(055) 265-0972

2. 주요시설규모

(단위 : m², 평, 개, 대)

부 지	건 물	법 인 사무실	경매장			중도매인		저 온 저장고	주차장
			유개	트 력 경매장	계	점포	사무실		
56,884 (17,207)	30,724 (9,294)	1,408 (426)	8,147 (2,464)	-	8,147 (2,464)	74	-	4	607

주) ()내는 평임

3. 유통종사자 현황

- 도매시장법인 현황

(단위 : 백만원)

법인명	대표자	지정기간	자본금	연 락 처
농협창원(공)	이찬일	-	-	055)288-2131
경남청과	안병주	'99.11.15 ~ '04.11.14	2,000	055)276-9191

- 거래관계자 현황

중도매인	경매사	매매참가인	산지유통인	직판(관련)상인	하역인
51	7	2	57	49	37

4. 품목별 경매시간

시 간	주요 품목류	장 소	비 고
05:00	과일류	청과동	
05:00	채소류	채소동	

5. 매매형태별 운영현황

(단위 : 톤, 백만원)

구 분	지정기간	지정품목수	주요 지정품목	'01 거래량	
				물 량	금 액
상장예외품목	-	-	-	-	-
정가/수의매매품목	-	4	오렌지,바나나,포도,레몬	299	237
선취거래품목	-	-	-	-	-

6. 법인별 거래실적

(단위 : 톤, 백만원)

법인명	'01 거래실적		연간거래일수	일 평 균	
	물 량	금 액		거래물량	거래금액
계	51,899	43,456		169	142
농협창원(공)	29,855	23,845	307	97	78
경남청과	22,044	19,611	305	72	64

7. 연도별 거래실적

(단위 : 톤, 백만원)

연도	청 과		수 산		축 산		합 계	
	물 량	금 액	물 량	금 액	물 량	금 액	물 량	금 액
'95	14,485	11,595	-	-	-	-	14,485	11,595
'96	34,259	34,507	-	-	-	-	34,259	34,507
'97	58,719	49,472	-	-	-	-	58,719	49,472
'98	53,972	42,234	-	-	-	-	53,972	42,234
'99	54,062	41,515	-	-	-	-	54,062	41,515
'00	54,716	41,023	-	-	-	-	54,716	41,023
'01	51,899	43,456	-	-	-	-	51,899	43,456

29 진주시 농산물도매시장

1. 시장전경

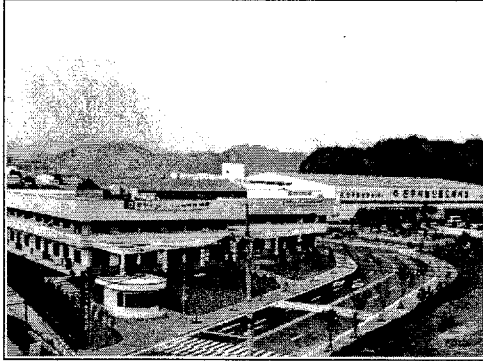

- 위 치 : 경남 진주시 초전동 260
- 개 장 일 : '99. 8. 21
- 사업기간 : '96. 12 ~ '99. 7
- 사 업 비 : 382억원
(국고 197, 지방비 185)
- 연 락 처 : 전 화(055) 749-2520
FAX(055) 749-2863

2. 주요 시설규모

(단위 : m', 평, 개, 대)

부 지	건 물	법 인 사무실	경매장			중도매인		저 온 저장고	주차장
			유개	트 럭 경매장	계	점포	사무실		
60,103 (18,181)	37,029 (11,201)	719 (218)	6,970 (2,109)	1,142 (345)	8,113 (2,454)	102	2	8	532

주) ()내는 평임

3. 유통종사자 현황

○ 도매시장법인 현황

(단위 : 백만원)

법인명	대표자	지정기간	자본금	연 락 처
진주농협(공)	강 일	-	-	055)759-5678
진주중앙청과	전윤호	'99. 8. 23 ~ '02. 8. 22	4,000	055)754-0510

○ 거래관계자 현황

중도매인	경매사	매매참가인	산지유통인	직관(관련)상인	하역인
122	11	89	56	-	52

4. 품목별 경매시간

시간	주요품목류	장 소	비고
08:00	과일류(사과, 단감, 배, 토마토 등)	청과물동	
12:00	시설채소(고추, 오이, 호박)	청과물동	
16:00	채소(배추, 무) 계절품목(딸기 등)	채소경매장 청과물동	

5. 매매형태별 운영현황

(단위 : 톤, 백만원)

구 분	지정기간	지정품목수	주요지정품목	'01 거래량	
				물 량	금 액
상장예외품목	-	-	-	-	-
정가/수의매매품목	-	26	건고추, 마늘, 바나나 등	16	120
선취거래품목	-	-	-	-	-

6. 법인별 거래실적

(단위 : 톤, 백만원)

법인명	'01 거래실적		연간거래일수	일 평 균	
	물 량	금 액		거래물량	거래금액
계	70,011	62,586		233	209
농협진주(공)	51,158	43,512	300	170	145
진주중앙청과	18,853	19,074	300	63	64

7. 연도별 거래실적

(단위 : 톤, 백만원)

연도	청 과		수 산		축 산		합 계	
	물 량	금 액	물 량	금 액	물 량	금 액	물 량	금 액
'99	16,952	15,394	-	-	-	-	16,952	15,394
'00	63,132	55,950	-	-	-	-	63,132	55,950
'01	70,011	62,586	-	-	-	-	70,011	62,586

2) 전국 도매시장 현황

1. 공영도매시장 현황

시 장 명 (개장일)	소 재 지 (전화번호)	도매시장법인	시설현황(㎡)			
			대 지	건 물 면 적	경매장	주차장
서울시 가락동 농수산물도매시장 (’85. 6. 19)	송파구 가락동 600 (02-405-9400)	서울청과 중앙청과 한국청과 동화청과 대아청과 농협가락(공) 강동수산 서울건해산물 수협가락(공) 축협가락(공)	542,920	261,787	119,713	152,889
부산시 업궁동 농산물 도매시장 (’93. 12. 21)	사상구 업궁동 650 (051-325-2531)	부산청과 항도청과 농협부산(공)	155,788	91,787	35,925	18,588
부산시 반여동 농산물 도매시장 (’00. 12. 22)	해운대구 반여1동 559번지 (051-550-8251)	동부청과 부산제일청과 농협반여(공)	151,942	74,109	13,707	19,436
대구시 북구 농수산물 도매시장 (’88. 10. 7)	북구 매천동 527-3 (053-312-8402)	대구중앙청과 농협북대구(공) 효성청과 대양청과 대구경북원협(공) 대구수산 대구종합수산	152,074	95,963	27,294	17,665
인천시 구월동 농산물도매시장 (’94. 1. 11)	남동구 구월동 1446 (032-426-8303)	인천농산물 덕풍청과 대인농산 인천원협구월(공)	62,286	42,392	17,599	12,860
인천시 삼산동 농산물 도매시장 (’01. 5. 9)	부평구 삼산동 7-1 (032-288-0800)	부평농산 경인농산 인천원협삼산(공)	108,175	56,029	15,960	17,686

시 장 명 (개장일)	소 재 지 (전화번호)	도매시장법인	시설현황(㎡)			
			대 지	건 물 면 적	경매장	주차장
광주시 농산물 도매시장 (’91. 2. 27)	복구 각화동 437-3 (062-265-0031)	광주청과 광주중앙청과 호남청과 광주원협(공)	56,206	35,329	25,956	5,170
대전시 오정동 농수산물 도매시장 (’87. 11. 2)	대덕구 오정동 705 (042-622-3387)	대전청과 농협대전(공) 대전수산 한발견해산물	63,088	30,359	22,446	11,520
대전시 노은동 농산물 도매시장 (’01. 7. 20)	유성구 노은동 566 (042-477-6101)	대전중앙청과 대전원협(공)	112,282	45,020	14,350	21,162
울산시 농수산물 도매시장 (’90. 3. 20)	남구 삼산동 904-10 (052-267-7220)	울산중앙청과 울산배원협(공) 울산중앙수산 울산견해산물 울산수협(공)	41,011	25,108	4,461	4,158
수원시 농수산물 도매시장 (’93. 2. 27)	권선구 권선동 1229 (031-228-2711)	수원청과 세류청과 인터넷청과 수원원협(공) 수원수산 경기남부수협(공)	56,926	21,221	10,828	16,849
구리시 농수산물 도매시장 (’97. 6. 9)	인창동 127 (031-560-5100)	농협구리(공) 구리청과 수협구리(공) 강북수산	181,135	74,357	47,489	124,741
안양시 농수산물 도매시장 (’97. 9. 6)	동안구 평촌동 934-1 (031-389-2632)	안양원협(공) (주)태원	84,939	65,693	26,929	26,789
안산시 농수산물 도매시장 (’97. 11. 4)	이동 528 (031-481-2771)	농협안산(공) 안산수산	42,499	22,102	10,339	17,532
춘천시 농산물 도매시장 (’96. 9. 3)	사농동 133-1 (033-250-3546)	춘천원협(공) 호반농산	31,150	10,557	1,677	4,597
강릉시 농산물 도매시장 (’99. 11. 24)	유산동 160-1 (033-646-4654)	강릉농산물	65,825	12,637	10,670	5,280

시 장 명 (개장일)	소 재 지 (전화번호)	도매시장법인	시설현황(㎡)			
			대 지	건 물 면 적	경매장	주차장
원주시 농산물 도매시장 (’01. 4. 4)	단계동 592 (033-741-2581)	합동청과 원주원협(공)	44,880	13,727	7,153	9,266
청주시 농수산물 도매시장 (’88. 11. 10)	홍덕구 봉명동 2210 (043-266-4112)	청주청과 충북원협청주(공) 청주수산	34,380	20,066	7,075	3,606
충주시 농수산물 도매시장 (’95. 11. 15)	목행동 426-4 (043-853-8296)	중원청과 충북원협충주(공) 충주수산	45,756	13,778	3,457	597
천안시 농산물 도매시장 (’95. 7. 18)	신당동 488-1 (041-550-2388)	천안청과 천안농협(공)	43,670	14,654	4,708	5,031
전주시 농수산물 도매시장 (’93. 10. 29)	덕진구 송천동2가 492-36 (063-254-9774)	전주청과 전주원협(공) 전주수산 수협전주(공)	59,578	26,578	13,396	12,730
익산시 농수산물 도매시장 (’98. 1. 5)	목천동 916-4 (063-840-3766)	이리청과 익산원협(공) 이리수산	105,782	22,638	8,991	38,059
정읍시 농산물 도매시장 (’00. 3. 10)	농소동 45-15 (063-530-7378)	정일청과 정읍원협(공)	65,449	13,886	5,913	26,221
순천시 농산물 도매시장 (’01. 4. 18)	해룡면 월전리 9-1 (061-749-3856)	순천남도청과 순천원협(공)	74,461	28,938	5,810	12,027
안동시 농산물 도매시장 (’97. 4. 21)	풍산읍 노리 953-7 (054-859-4070)	안동청과 농협안동(공)	36,279	12,392	9,276	3,574
포항시 농산물 도매시장 (’01. 10. 26)	북구 흥해읍 학천리 4 (054-245-6462)	포항청과 대구경북농금원협(공) 포항농협(공)	84,053	29,872	10,601	6,952
구미시 농산물 도매시장 (’01. 5. 28)	고아읍 문성리513 (054-458-5492)	구미중앙청과 구미농협(공)	83,048	23,833	6,017	19,131
창원시 농산물 도매시장 (’95. 10. 14)	팔용동 7 (055-265-0976)	농협창원(공) 경남청과	56,884	30,724	23,821	14,865
진주시 농산물 도매시장 (’99. 11. 24)	초전동 260 (055-749-2520)	진주중앙청과 농협진주(공)	60,103	37,029	8,113	17,332

주) ’02년 6월 현재

2. 일반법정도매시장 현황

시 장 명 (개장일)	소 재 지 (전화번호)	도매시장법인	시설현황(㎡)			
			대 지	건 면 물 적	경매장	주차장
서울시 양재동 양곡 도매시장 (’88. 8. 3)	서초구 양재동 223 (02-576-0141)	농협(공)	30,048	17,018	677	15,931
서울시 노량진 수산도매시장 (’83. 4. 27)	동작구 노량진동 13-8 (02-814-2217)	노량진수산	18,836	21,593	6,962	31,031
서울시 독산동 축산도매시장 (’96. 9. 4)	금천구 독산동 1007-13 (02-805-9691)	태강산업(서울)	7,809	6,580	668	1,110
김해시 주촌 축산도매시장 (’81. 1. 2)	주촌면 내삼리 1282 (055-324-1500)	태강산업	47,113	13,700	1,175	6,000
부산시 모라 축산도매시장 (’81. 10. 2)	사상구 모라동 2702 (051-301-1811)	동원산업	13,457	5,225	84	130
대구시 축산 도매시장 (’81. 4. 1)	서구 중리동 1136-37 (053-553-9052)	신흥산업	12,456	5,818	561	1,150
대구시 한약재 도매시장 (’82. 7. 1)	중구 남성로 51-1 (053-257-0545)	대구한약재	2,928	3,444	1,184	430
인천시 축산 도매시장 (’89. 11. 11)	서구 가좌동 477-49 (032-578-2198)	삼성식품	8,759	7,636	549	-
광주시 축산 도매시장 (’71. 10. 26)	북구 양산동 409-5 (062-571-8110)	삼호축산	22,737	6,241	214	1,650
대전시 축산 도매시장 (’80. 1. 9)	대덕구 오정동 705-64 (042-622-6883)	대양식품	11,807	4,769	270	500
안양시 축산 도매시장 (’98. 8. 27)	안양시 만안구 박달동 692-9 (031-447-9001)	협신식품	15,140	6,746	542	600
목포시 상동 도매시장 (’97. 5. 26)	상동 860 (061-281-4751)	목포농수산	10,000	3,510	2,476	4,505

시 장 명 (개장일)	소 재 지 (전화번호)	도매시장법인	시설현황(㎡)			
			대 지	건 면 물 적	경매장	주차장
여주시 농산물 도매시장 ('72. 10. 15)	충무동 614-1 (061-663-5860)	여수중앙청과	1,557	1,204	991	105
경주시 농산물 도매시장 ('63. 9. 30)	성건동 339-2 (054-772-3232)	경주중앙청과	1,173	1,182	708	250
김천시 농산물 도매시장 ('77. 6. 3)	모암동 187-11 (054-434-3493)	김천중앙청과	3,506	1,944	2,450	50
영천시 농산물 도매시장 ('98. 7. 18)	조교동 838-2 (054-333-6111)	영천농산물	8,643	2,227	1,352	738
포항시 수산물 도매시장 ('68. 9. 1)	북구 죽도1동 1-8 (054-247-9975)	포항수산	2,205	1,865	564	50
경주시 수산물 도매시장 ('63. 10. 18)	성건동 339-2 (054-772-2218)	경주수산	1,578	1,896	660	6
마산시 청과물 도매시장 ('92. 5. 2)	합포구 신포동 2가 28 (055-223-7121)	마산청과	4,830	4,560	2,900	-

주) '02년 6월 현재

3. 민영도매시장 현황

시 장 명 (개장일)	소 재 지 (전화번호)	도매시장법인	시설현황(㎡)			
			대 지	건 면 물 적	경매장	주차장
군산시 민영 도매시장 ('00. 8. 14)	군산시 구암동134 (063-445-5141)	군산청과물	9,724	2,505	1,706	990
논산시 민영 도매시장 ('00. 8. 2)	논산시 등화동 439-7 (041-735-8081)	논산청과물	9,831	4,887	2,586	3,963
김천시 민영 도매시장 ('01. 4. 1)	김천시 덕곡동 1167-4 (054-431-5166)	김천형제청과	13,789	1,361	1,087	7,200

주) '02년 6월 현재

3) 공영도매시장 건설계획 및 추진현황

○ 건설중 농수산물도매시장 현황

(단위 : 평, 백만원)

지역명	위 치	규 모		건설 기간	총 사 업 비		
		부 지	건 물		국고	지방비	계
서울 서남	서울시 강서구	63,474	30,010	'94-'03	80,702	157,164	237,866
광주 제2	광주시 서구	33,638	17,583	'94-'03	51,662	41,838	93,500
경남 마산	마산시 내서읍	25,000	10,419	'96-'02	26,808	21,992	48,800

주) 공영도매시장 건설현황자료는 '02. 6월 현재임

4) 관련협회 현황

1. (사) 한국농수산물도매시장법인협회

- 회 장 : 나 경 만
- 연 락 처 : TEL (02) 3401-4001, FAX (02) 3401-4002
- 법인설립일 : 1974. 1. 14
- 회원사수 : 총 34사 (청과부류 34사)
- 주 소 : 서울시 송파구 가락본동 10 - 5번지 도매시장법인협회회관 6층
- 홈페이지 : www.kawa.or.kr

회 사 명	대표자	주 소	전 화 번 호	전 송
<서 울> 서울청과(주) (주)중앙청과 동화청과(주) 한국청과(주) 대야청과(주)	김향권 박영목 호윤진 나경만 오찬동	송파구 가락동 600번지 " " " "	02) 3400-9200 02) 407-3700 02) 407-4321 02) 407-1110 02) 407-8800	3400-9207 448-8970 407-8978 404-2788 406-7961
<부 산> 부산청과(주) 항도청과(주)	김대영 박만식	사상구 엄궁동 649 사상구 엄궁동 648	051) 320-5000 051) 317-6611	320-5171 317-6619
<대 구> 대구중앙청과(주)	이용우	북구 매천동 527-3	053) 312-9111	312-9116
<인 천> (주)대인농산 인천농산물(주) 덕풍청과(주) (주)경인농산 부평농산(주)	조태진 임종환 장의수 윤두환 조남호	남동구 구월동 1446 " " 부평구 삼산동 7 "	032) 435-1112 032) 421-3769 032) 438-9380 032) 507-6800 032) 521-2345	439-8659 421-3762 438-9389 529-5658 521-1515
<광 주> 광주청과(주) 광주중앙청과(주) (주)호남청과	기세원 한재선 고인수	북구 각화동 437-3 " 북구 각화동 340-1	062) 528-6100 062) 528-6311 062) 263-0401	264-3680 528-6317 263-6277
<대 전> 대전청과(주) 대전중앙청과(주)	송우영 송성철	대덕구 오정동 705 유성구 노은동 566	042) 622-7750 042) 477-6665	626-7754 477-8982

회 사 명	대표자	주 소	전 화 번 호	전 송
<울 산> 울산중앙청과(주)	황세열	남구 삼산동 904-10	052) 267-4480	267-4483
<수 원> 수원청과물(주)	이년웅	권선구 권선동 1229	031) 232-2253	232-2264
세류청과(주)	박상호	"	031) 236-3700	236-9908
<안 양> (주)태원	이상건	동안구 평촌동 934-1	031) 423-8686	422-5671
<구 리> 구리청과(주)	전두환	인창동 127	031) 556-2000	551-9200
<원 주> 합동청과(주)	서옥수	단계동 803-1	033) 742-2325	742-8708
<춘 천> (주)호반농산	허경석	사농동 133-1	033) 242-7891	242-7895
<청 주> 청주청과시장(주)	양승민	홍덕구 봉명동 2210	043) 266-5813	266-5813
<천 안> 천안청과(주)	한영수	신당동 488-1	041) 583-0071	583-0039
<익 산> (합)이리청과	박성준	익산시 목천동 916-4	063) 855-3202	854-7580
<전 주> 전주청과물(주)	지춘식	덕진구 송천동 2가 492-36	063) 275-0911	254-3292
<정 읍> 정일청과(주)	황경숙	농소동 45-15	063) 536-9905	536-9908
<여 수> 여수중앙청과(주)	서삼득	충무동 614-1	061) 663-4860	663-2860
<순 천> 순천남도청과(주)	주윤식	해룡면 월전리 9-1	061) 726-0130	726-0139
<창 원> (주)경남청과시장	안병주	팔룡동 7	055) 276-9191	276-9196
<마 산> 마산청과시장(주)	조택제	합포구 신포동 2가 27-8	055) 223-7121	223-7131

주) 도매시장법인협회 현황은 '02. 6월 자료임

2. (사) 한국농산물중도매인조합연합회

- 연합회 설립일 : '87. 10. 22
- 법인 설립 허가일 : '92. 5. 4
- 지역별 현황

조 합 명	조합장	주 소	전화번호	전 송
연합회	전성곤	서울시 송파구 가락동 600 청과동 3층	(02) 407-3718	6412-6005
서울지회	김박웅	서울시 송파구 가락동 600 청과동 3층	6412-6001	6412-6005
한국청과(채)	이현구	"	407-1131	400-8172
동화청과(채)	김박웅	"	407-0021	407-3717
중앙청과(채)	이성관	"	407-0576	406-9031
농 협(채)	남승우	"	406-9311	406-9311
서울청과(채)	유복식	"	407-8323	407-8323
부산지회	최수삼	부산시 사상구 엄궁동 650	(051) 317-0318	317-0319
부산청과(과)	최강홍	"	320-5161	320-5164
향도청과(채)	민홍기	"	315-0551	-
향도청과(과)	조형대	"	-	-
농 협(채)	손위현	"	314-8381	-
비상장정산조합	김태문	"	324-1283	324-1285
반여비상장조합	박정일	"	521-4567	-
대구지회	전성곤	대구시 북구 매천동 527-3	(053) 311-4817	311-4818
B동(채소)	배황식	"	311-2312	-
효성청과(과채)	박규홍	"	312-9803	-
대양청과(채)	권세운	"	312-7936	-
대양청과(과)	강판석	"	314-7571	-
대구농협(채)	서영준	"	314-8839	-
대구농협(과)	최길호	"	311-8044	-
원예농협(채)	조영호	"	311-7727	-
비상장정산조합	홍경표	"	311-8811	-

조 합 명	조 합 장	주 소	전화번호	전 송
인천지회	김진수	인천시 남동구 구월동 1446	(032) 425-6835	429-8869
인천원협(채)	김진수	"	425-6835	429-8869
대인청과(채)	김건제	"	-	-
인천청과(채)	정해능	"	-	-
덕풍청과(채)	임종학	"	-	-
광주지회	박광석	광주시 북구 각화동 437-3	(062) 262-6214	262-6766
광주청과(채)	박광석	"	266-5832	-
광주청과(과)	봉형만	"	528-6200	-
광주중앙(채)	이종성	"	265-4269	-
광주중앙(과)	양해섭	"	266-6061	-
광주원협(채)	박훈순	"	264-5938	-
광주원협(과)	박종학	"	266-1755	266-1756
호남농산물	나도명	"	266-3458	-
수원지회	임경문	수원시 권선구 권선동 1229	(031) 235-1392	235-1392
수원청과(채)	김창석	"	232-0548	-
세류청과(채)	이춘국	"	235-5331	-
수원원협	한천우	"	236-1918	-
구리농협(채)	김황섭	경기도 구리시 인창동 127	(031) 556-0234	-
구리농협(과)	차경진	"	552-2140	-
구리인터넷청과(채)	황석운	"	556-2435	-
구리인터넷청과(과)	진창균	"	552-9171	-
구리청과(채)	김원석	"	556-6100	-
구리청과(과)	고종승	"	552-0450	-
구리수협(공)	김홍채	"	557-3760	-

조 합 명	조 합 장	주 소	전화번호	전 송
충북지회	이종철	청주시 흥덕구 봉명동 2210	(043) 273-3869	273-3869
청주청과(과)	전유봉	"	264-9785	264-9785
청주청과(채)	박인복	"	-	-
청주원협(과)	홍근표	"	-	-
청주수산	서의진	"	-	-
청주수산상가	이종명	"	-	-
화훼공판장	배갑순	서울시 서초구 양재동 232	(02) 579-3417	574-3419
원주합동청과	이중구	강원도 원주시 단계동 592	(033) 438-7408	744-4595
양곡중도매업협회	남기용	서초구 양재동 233 양곡 도매시장220	(02) 573-5894	575-0425
안산중도매인협회	박황현	안산시 이동 628	-	-
이리청과	박동순	익산시 목천동 916-4	(033) 735-8249	748-2101

주) 도매시장법인협회 현황은 '02. 6월 자료임

3. (사)전국농협중도매인연합회

- 설립일자 : 1998. 12. 12
- 법인설립 허가일 : 1999. 9. 20
- 연 락 처 : TEL (02)431-8865 FAX (02) 3401-1528
- 지역별 현황

지회명	회장명	주 소	전 화	전 송
연합회	구광모	서울시 송파구 가락동 600	02) 431-8865	02) 3401-1528
가 락(과실)	김종철	서울시 송파구 가락동 600	02) 407-9978	02) 407-8657
영등포(과실)	한완섭	서울시 영등포구 영등포동6가 133	02) 675-1550	02) 2631-1550
영등포(채소)	이방우	서울시 영등포구 영등포동6가 133	02) 679-5101	-
구 리(과실)	장경용	경기 구리시 인창동127	031) 552-2140	031) 552-2142
구 리(채소)	김황섭	경기 구리시 인창동127	031) 556-0234	031) 555-0238
안 산(과실)	이영수	경기 안산시 이동528	031) 416-1456	031) 416-1456
안 산(채소)	금동현	경기 안산시 이동528	031) 407-6120	031) 407-6121
안양원예(과실)	김영만	경기 안양시 동안구 평촌동 934-1	031) 422-9783	031) 422-0678
안양원예(채소)	공운영	경기 안양시 동안구 평촌동 934-1	031) 421-8482	031) 423-0425
원주원예	오세영	강원 원주시 단계동 592	031) 746-0885	031) 742-5227
대 전(과실)	김일영	대전시 대덕구 오정동 705	042) 634-5053	042) 636-8050
대 전(채소)	김종구	대전시 대덕구 오정동 705	042) 623-5053	042) 672-5005
대전원예	이수형	대전시 유성구 노은동 566	042) 476-9988	042) 477-8527
전주원예	김경연	전북 전주시 덕진구 송천동 2가 495-14	063) 274-2759	063) 254-1272
전 주	김종삼	전북 전주시 완산구 삼천동 2가 18	063) 225-3097	063) 227-8796

지회명	회장명	주 소	전 화	전 송
군산원예	최중복	전북 군산시 수송동 24-13	063) 463-0639	063) 461-2567
남원원예	이정기	전북 남원시 금동 420	063) 633-3890	063) 633-3850
익산원예	오성만	전북 익산시 목천동 916-4	063) 841-1005	063) 853-1237
정읍원예	박영홍	전북 정읍시 시기1동 490	063) 532-0062	063) 532-0062
김제원예	박근수	전북 김제시 요촌동 273-2	063) 546-1515	063) 546-1515
광주(과실)	이두형	광주시 서구 양동 266-1	062) 363-9702	062) 363-9702
광주(채소)	오금귀	광주시 서구 양동 266-1	062) 369-9707	-
송 정	김창수	광주시 광산구 송정동 567-35	062) 942-1456	062) 941-2497
목포원예	박종열	전남 목포시 대성동 71-5	061) 244-4049	-
대 구	임종국	대구 달서구 두류1동1192-1	053) 621-3608	053) 654-0943
태평로	이종우	대구 중구 태평로 1가1	053) 424-8186	053) 424-3234
북대구(과실)	최길호	대구 북구 매천동 527-3	053) 311-8044	053) 311-8043
북대구(채소)	서영준	대구 북구 매천동 527-3	053) 314-8839	053) 311-8838
대구경북원예(과실)	방재욱	대구 북구 매천동 527-3	053) 311-2324	053) 311-2324
안 동	송영현	경북 안동시 풍산읍 노리 953-7	054) 859-0808	054) 859-7617
반여(과실)	장태수	부산시 해운대구 반여1동 559	051) 666-1222	054) 666-1224
부산(과실)	문영길	부산시 사상구 엄궁동 650	051) 324-1391	051) 325-1391
부산(채소)	손위현	부산시 사상구 엄궁동 650	051) 320-6116	051) 328-0603
창원(과실)	한준석	경남 창원시 팔용동 7	055) 288-1554	055) 238-7879
마산원예 서마산(과실)	주한수	경남 마산시 회원구 회성동 385-2	055) 255-9386	055) 293-9387
울산배원예	김진하	울산시 남구 삼산동 904-10	052) 268-9758	052) 257-6521

4. (사)전국농산물산지유통인중앙연합회

- 연합회 설립일 : 1995. 6. 22
- 법인설립 허가일 : 1997. 7. 15

연합회명	회장명	주 소	전 화	전 송
중앙연합회	임재형	서울시 관악구 봉천10동 42-23	02)882-5292	3401-2874
서울경기연합회	강영철	서울시 광진구 구의동 226-56	02)404-6680	404-6681
부산경남연합회	송현수	부산시 사하구 신평1동 82-53	051)313-0480	315-0628
대구경북연합회	정상문	대구시 북구 복현동 21-10	053)312-8237	312-8239
광주전남연합회	김종석	광주시 남구 주월동 489-20	062)603-1551	603-1552
대전연합회	손원식	대전시 대덕구 석봉동 415	042)636-8947	636-0213
인천연합회	전형채	인천시 남동구 구월1동 팬더아파트 7동 705	032)235-0302	435-7635
충북연합회	강상오	청주시 흥덕구 모충동 금호타운 107-201	043)271-4755	269-1588
강원연합회	백현길	강원도 원주시 행구동 건영아파트 101-204	033)744-3462	744-3472
전북연합회	김규식	전북 정읍시 시기동 402-5	063)535-2713	537-8060
충남연합회	조성훈	충남 당진군 연천면 자개리 244	041)584-2088	584-3344

5. (사)한국시장유통연구원

- 연구원 설립일 : 2002. 3. 14
- 소재지 : 서울시 서초구 양재 2동 328-10 서원빌딩 2층
- 연락처 : TEL (02) 3463-3477 FAX (02) 3463-3478

직 위	성 명	소 속	연 락 처
원 장	왕성우	천안외국어대학교	02)3463-3477
부원장	이동혁	농수산물유통공사 경영 분석부	02)793-9310
감 사	전창곤	농촌경제연구원	02)3299-4318
이 사	이옥이	청복푸드시스템	041)561-1461
"	박정수	주)후야정보통신	02)790-9133