

발 간 등 록 번 호

11-1541000-000788-01

농수산사업통합정보시스템  
Agriculture Integrated Information  
eXcellent system

# 쌀소득등보전직불제 사용자 지침서

2011. 4.

농림수산식품자료실

0000648

잘사는 농어촌 행복한 국민  
농림수산식품부

0

.2  
39

# 목 차

## I . AGRIX 기초안내

<b>1. AGRIX 기본 사용법</b>	-1
■ 사전준비 및 점검사항	-3
● 사용환경 및 사전 준비사항	-3
● 인증서 발급 - 공무원인 경우	-4
● 인증서 발급 - 공무원이 아닌 경우	-6
■ AGRIX로 들어가기	-10
● 농수산사업 업무처리창구 들어가기	-10
● 신규담당자 신청 방법	-11
● 인증서 로그인 방법	-13
● 사용자 별 인증 방법	-14
■ 개인정보 변경	-15
● 사용자 정보관리 요청	-15
■ 메뉴 사용	-16
● 메뉴기능 사용법	-16

## II . AGRIX 사용법

1. 쌀소득등보전직접지불제 사업 사용법	.....	II-1
■ 기본 업무처리 절차설명	.....	II-2
● 2010년 대비 2011년 변경 및 추가 기능	.....	II-2
● 전체 업무 처리 흐름도	.....	II-3
● 시스템 업무 흐름도	.....	II-4
● 사용자 별 메뉴(기능) 구성도	.....	II-5
■ 세부 업무처리 절차설명	.....	II-6
● 읍면/시군 업무처리	.....	II-6
● 공통 업무처리	.....	II-70

### Ⅲ. 참조 및 안내사항

1. 문제발생시 먼저 확인해 보세요 ..... III-1

### Ⅳ. AgriX 쌀소득등보전직불제 농어촌공사 기능설명

### Ⅴ. 시스템 자동 접수대기/보류 처리

# I. AGRIX 기초안내

# 1. AGRIX 기본 사용법

## ■ 기본 업무처리 절차설명

- 사용환경 및 사전 준비사항
- 인증서 발급 - 공무원인 경우
- 인증서 발급 - 공무원이 아닌 경우

## ■ 세부 업무처리 절차설명

- 농수산사업 업무처리창구 들어가기
- 신규담당자 신청 방법
- 인증서 로그인 방법
- 사용자별 인증 방법

## ■ 개인정보 변경

- 사용자 정보관리 요령

## ■ 메뉴 사용

- 메뉴기능 사용법

1. AgriX 기본 사용법

■ 사전준비 및 점검사항

● **사용환경 및 사전 준비사항**

■ **작업에 필요한 PC사양**

- ① 최소사양은 펜티엄III-700Mhz이나, 원활한 작동을 위해서는 펜티엄-IV 이상의 PC가 필요합니다.
- ② 모니터의 해상도는 1024\*768을 기준으로 작업하면 됩니다.
- ③ 사용자 인증체계에 따라 GPKI(행정전자서명)가 공무원 개인PC에 필요합니다.

1. AgriX 기본 사용법

■ 사전준비 및 점검사항

● 인증서 발급 - 공무원인 경우 (1)

- 1 행정전자서명 인증관리센터 (www.gpki.go.kr)로 접속해서 사이트에서 안내하는 절차를 따라서 인증서를 발급받으시면 됩니다.

■ 참고사항

- ① 행정전자서명(GPKI)은 개인정보 보호를 위해 꼭 필요한 인증 방식이며 G4C (주민정보, 토지대장), 농지원부 조회 등을 위해서도 필요합니다.
- ② AgriX를 사용하시는 공무원은 GPKI인증서가 있어야 AgriX내 “농수산물관리 시스템”을 사용할 수 있습니다.
- ③ GPKI 인증 방식 외에 일반인을 위한 NPKI 인증 방식과 일부 시스템의 ID/PW 인증 방식이 있으며 자세한 사용자별 인증방법은 본문의 “1. AgriX 기본 사용법”을 참조하시길 바랍니다.

1. AgriX 기본 사용법

■ 사전준비 및 점검사항

● 인증서 발급 - 공무원인 경우 (2)

기관명	부서명	성명	전화번호	이메일
경상남도	경상남도 기획관리실 정보화담당관	김태곤	211-2464	na
경상남도 거제소방서	경상남도 소방본부 방호구조과	박세희	5357	na
경상남도 거제시	경상남도 거제시 송무국 정보화추진단	한상일	055-639-3462	na
경상남도 거창군	경상남도 거창군 기획감사실	신준경	940-3030	na
경상남도 거창소방서	경상남도 소방본부 방호구조과	박세희	5357	na
경상남도 고성군	경상남도 고성군 행정과	한현		na
경상남도 김해소방서	경상남도 소방본부 방호구조과	박세희	5357	na
경상남도 김해시	경상남도 김해시 송무국 건강정보과	이원주	055-330-3253	na
경상남도 남해군	경상남도 남해군 행정과	안성훈	0558603137	na
경상남도 농업기술원	경상남도 농업기술원 시험연구국 작물연구과	김경수	771-6227	na
경상남도 통마산소방서	경상남도 소방본부 방호구조과	박세희	5357	na
경상남도 마산소방서	경상남도 소방본부 방호구조과	박세희	5357	na

■ 참고사항

- ① 행정전자서명(GPKI)은 인증관리센터 홈페이지에서 신청서를 다운로드 받아 작성하여 등록기관 담당자에게 공문으로 신청하면, 등록기관 담당자가 신원을 확인하고 이메일로 발급안내 메일을 발송합니다. 이 안내메일을 참조하여 인증관리센터 홈페이지에서 임시비밀번호를 입력하면 인증서를 발급 받을 수 있습니다.
- ② 등록기관 담당자는 인증관리센터 홈페이지 우측의 '인증관련 담당자 안내' 버튼을 클릭하면
- ③ 각 시군구별 등록기관 담당자를 조회할 수 있습니다.

1. AgriX 기본 사용법

■ 사전준비 및 점검사항

● 인증서 발급 – 공무원이 아닌 경우 (1)

- 공인인증서를 발급받기 위해서는 우선 거래은행에서 인터넷뱅킹을 신청하신 후 인터넷으로 접속해서 발급받으시면 됩니다. 아래는 하나은행을 예로 들어 설명합니다. 다른 은행의 경우에는 해당 은행 홈페이지를 참고해 주시기 바랍니다.

1. 약관 동의

약관의 내용을 확인한 후 동의함을 클릭합니다.

제 2 조 ( 용어 및 적용범위 )

① "등록기관"이라 함은 가입자의 인증서 이용신청 접수 및 신원확인 등의 업무를 수행하기 위한 기관을 말하며, 이용신청은 인증서 등록, 발급, 효력정지, 폐지 신청 등을 말한다.

② "가입자"라 함은 결제원으로부터 인증서를 발급받은 자 또는 yesign서비스를 받고자 등록기관에 인증서 이용신청 접수를 한 자를 말한다.

③ "이용자"라 함은 가입자를 포함하며 결제원이 발급한 인증서를 신뢰하고 사용하는자를 말한다.

고객님으로부터 취득한 공인인증서 관련 개인정보는 정보통신망 이용 촉진 등에 관한 법률 제17조 (개인정보의 이용 및 제공의 제한)의 규정에 따라 제3자에게 제공, 활용 시 고객님의 동의를 얻어야 합니다.

취득한 개인정보는 공인인증서 발급을 위해 금융결제원에 제공되며, 공인인증서 사용 고객 신원에 대한 금융기관 상호 확인을 위해 사용됩니다.

동 법률에 따른 자료제공에 동의하며, 위 "Yesign 공인인증서 이용 약관"에 동의하고 『공인인증서』 발급을 신청하시겠습니까?

2. 인증서 선택

발급받으실 개인용 공인인증서 종류를 선택합니다. 전자거래비용은 신규발급이 불가합니다.

• 발급받으실 개인용 공인인증서 종류를 선택해 주십시오.

인증서구분 (선택해 주십시오)	<input checked="" type="radio"/> 은행/신용카드/보험용	<input type="radio"/> 전자거래비용
발급수수료	무료	4,400원/년(부가가치세 포함)
사용용도	- 모든 은행, 신용카드 및 보험거래 - 전자정부 민원서비스 - 증권 등 타 기관 이용불가	- 모든 인터넷 전자거래에서 사용
사용 유효기간	1년	1년

- 전자거래 비용인증서는 정보통신부 정령에 따라 2006년 6월30일 이전에 금융결제원 범용인증서 발급사실이 있는 고객만 발급받으실 수 있으며 2006년 7월 1일 이후 신규 고객에 대해서는 범용인증서 발급이 제한됩니다.

1. AgriX 기본 사용법

■ 사전준비 및 점검사항

● 인증서 발급 – 공무원이 아닌 경우 (2)

3. 계좌정보입력

주민등록번호와 계좌정보를 입력합니다.

● 본인확인 정보입력

신청구분	인증서 발급
인증서구분	개인 은행/신용카드/보험용
발급수수료	무료

※ 인증서를 유효기간 내에 재발급 받으시는 경우에는 수수료가 부과되지 않습니다.

주민등록번호	1234561234567	(숫자없이 숫자만 입력)
출금계좌번호	12312345612345	(숫자없이 숫자만 입력)
출금계좌비밀번호	●●●●	(숫자 4자리)

4. 자물쇠카드 정보입력

빈칸에 자물쇠카드 정보를 입력한 후 확인을 클릭합니다.

01 자물쇠카드 | 직접 입력

자물쇠카드 일련번호 뒤 3자리 \*\*\*\*\* ●●●

17 번째 번호 앞 2자리 ●● ●●

25 번째 번호 앞 2자리 ●● ●●

직접입력 또는 자물쇠카드에 입력 중 하나를 선택하셔서 입력하세요.  
자물쇠카드 비밀번호는 해당번호에 적혀있는 앞 또는 뒤 2자리수로  
무작위로 앞/앞, 앞/뒤, 뒤/앞, 뒤/뒤 형식으로 출력됩니다.

02 자물쇠카드 | 카드에 입력

코드표      압전환번호 1588-1111      NO. ●●●●

1	2	3	4	5
6	7	8	9	10
11	12	13	14	15
16	17	18	19	20
21	22	23	24	25
26	27	28	29	30
31	32	33	34	35

●이 코드표는 전화하나라, 모바일명칭, 인터넷명칭 서비스와 동일하게 사용됩니다.  
●본 카드를 분실하실 경우 즉시 1588-1111로 분실신고 바랍니다. 044-222-833      하나은행 www.hanabank.com

확인      취소

1. AgriX 기본 사용법

■ 사전준비 및 점검사항

● 인증서 발급 – 공무원이 아닌 경우 (3)

5. 개인신상정보입력

신상정보를 입력한 후 확인을 클릭합니다.

● 개인신상정보입력 (\* 표시 항목은 필수 입력사항입니다.)

성명	홍길동	주민등록번호	750000-*****
*자택주소	135 - 091 주소찾기 ? 서울 강남구 을지로1가 하나마파트 101동 101호		
*자택 전화번호	02 - 123 - 1234		
E-Mail	hana@hanabank.com		
직장전화번호	02 - 123 - 1234		
핸드폰번호	011 - 123 - 1234		

6. 인증서 암호 입력

앞으로 사용하실 인증서 암호를 입력한 후 확인을 클릭합니다.

**신청하신 공인인증서를 발급 중입니다.**

---

- 발급완료 후 "인증서를 저장할 매체를 선택하여 주십시오." 라는 메시지가 나올 경우 저장매체를 선택하신 후 반드시 "확인"을 선택하셔야 합니다.
- 인증서 암호는 반드시 기억하시고 타인에 유출되지 않도록 관리하시기 바랍니다.

**인증서 암호 입력**

인증서 암호를 새롭게 입력하시면 인증서를 발급받습니다.  
 인증서 암호는 고객님의 직접 정하시는 것으로 영문을 반드시 포함하며, **8자리이상** 입력하셔야 합니다.  
 인증서 암호는 영문 대소문자를 구분합니다.

암호(P):

암호 확인(C):

1. AgriX 기본 사용법

■ 사전준비 및 점검사항

● 인증서 발급 – 공무원이 아닌 경우 (4)

7. 저장매체선택

인증서를 저장할 매체를 선택하신 후 확인을 클릭합니다.

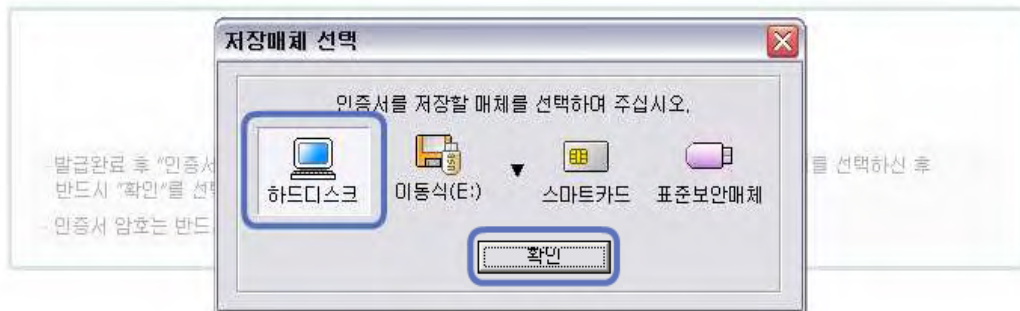

8. 인증서 발급 완료

인증서가 성공적으로 발급되었습니다.

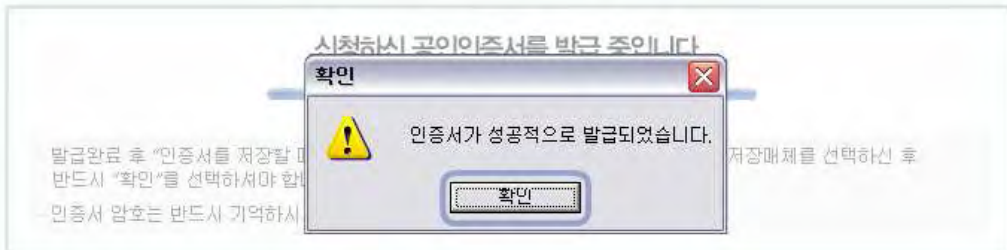

9. 발급 완료

인터넷뱅킹을 정상적으로 이용하실 수 있습니다.

개인 은행/신용카드/보험용 공인인증서가 발급되었습니다.

- 공인인증서는 온라인상에서 본인임을 나타내는 신분증 및 서명 역할을 합니다. 타인에 의해 도용되지 않도록 관리에 주의를 기울여 주시기 바랍니다.
- 발급수수료에 대한 납부확인서 및 세금계산서는 공인인증센터의 [수수료/세금계산서] 메뉴를 이용하시기 바랍니다. 세금계산서는 신청메뉴에서 신청 버튼을 누르고 확인하시면 즉시 이메일로 안내메일이 발송되며, 납부하신 수수료에 대해서는 예외 없이 부가세 신고가 들어가므로 반드시 세금계산서를 출력하시며 부가세 신고를 하시기 바랍니다.

**확인**

1. AgriX 기본 사용법

■ AgriX로 들어가기

● 농수산물 업무처리창구(공무원용) 들어가기

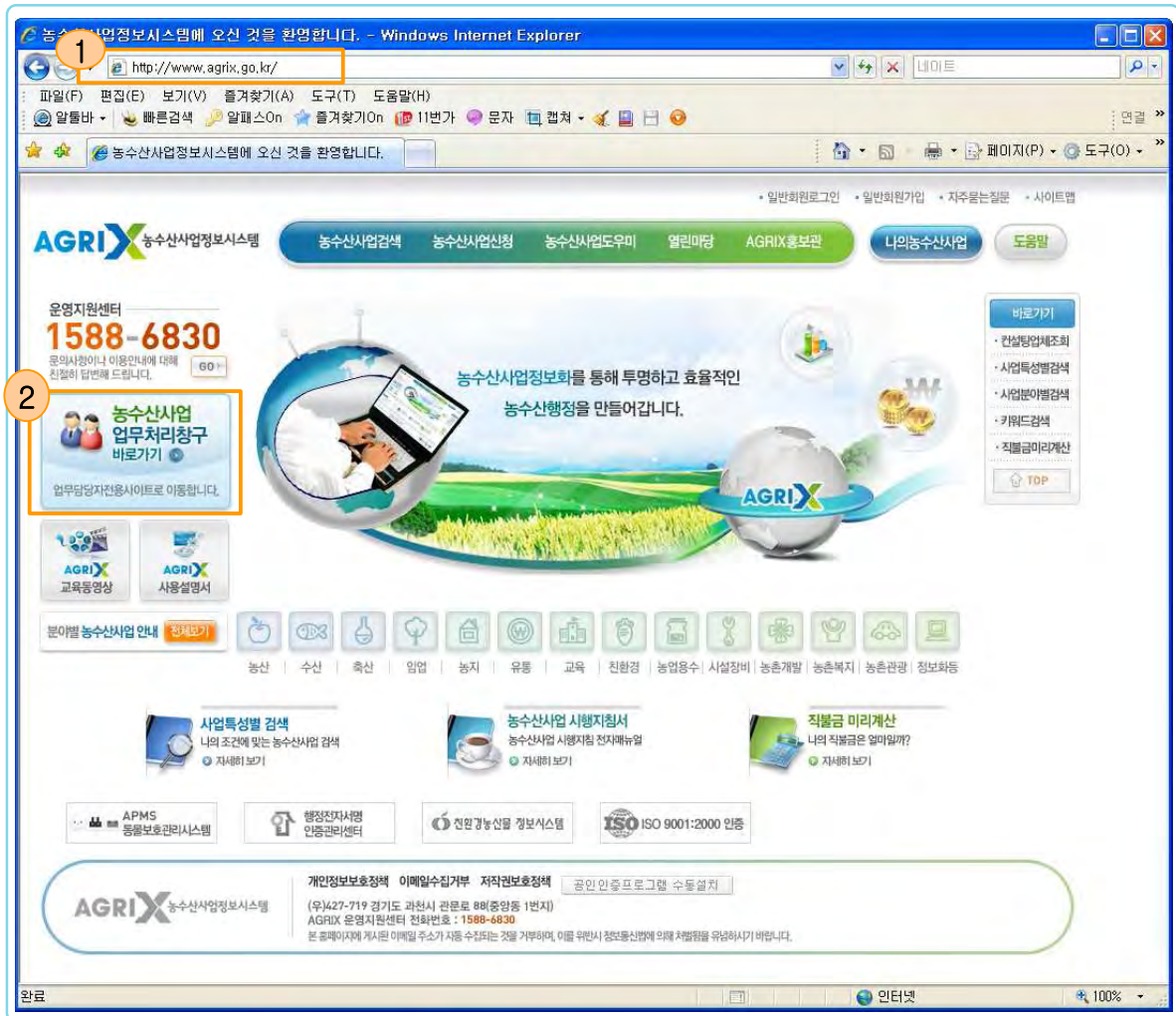

■ 처리 절차

- ① 인터넷 브라우저(Internet explorer)을 클릭하신후 http://www.agrix.go.kr을 입력하고 엔터키를 치면 AgriX에 접속할 수 있습니다.
- ② 사업담당 공무원의 경우는 상기2번의 “농수산물업무처리창구바로가기”를 클릭하면 “농수산물관리 시스템” 로그인 화면으로 이동됩니다.

1. AgriX 기본 사용법

■ AgriX로 들어가기

● 신규담당자 신청 방법(1)

AgriX 홈페이지에서 “농수산물통합정보시스템”으로 들어가면 첫 화면에서 신규담당자 신청을 할 수 있습니다.

본 로그인은 시/군(읍/면/동) 이행점검기관, 시/도, 농림수산물부 관련자 및 시스템운영자 로그인 화면입니다. 본 로그인 화면은 일반 사용자들은 사용하지할 수 없습니다.

AGRI X 농림수산물통합정보시스템 | 사업관리자(공무원)용 입니다.

AGRI X 안내

시스템 점검시 서비스가 중단되며, 19:30 이후에 서비스가 속개 되오니 이점 양해바랍니다.

- 시스템점검일정 : 시스템 점검시 2시간전 사전공지
- 시스템점검시간 : 18:30 ~ 19:30
- 로그인에 대해 궁금하시면 >사업담당자 로그인 관련공지 버튼을 클릭하세요.
- 기관코드를 수정하시려면 >경부디렉토리(LDAP)사이트 바로가기
- GPKI(공무원인증서) 발급받지 않으신 분은 >GPKI 사이트 바로가기
- 보고서가 보이지 않으시는 분은 여기를 클릭하여 저장후 설치하여 주십시오.
- 보안(DRM)적용 문서의 실행이 되지 않으시는 분은 여기를 클릭하여 저장후 설치하여 주십시오.
- AGRIX 운영지원센터 바로가기 > 운영시간(전화문의) [평일] 09:00~18:00

(우)427-719 경기도 과천시 관문로 88 (중앙동 1번지)  
agrix@mifaff.go.kr

SecureWeb Control 수동설치

■ 참고사항

- ① “신규 담당자 신청” 버튼을 클릭하면, 안내에 따라 개인정보를 입력한 후 농림수산물부에 사용승인이 요청됩니다. (이때, 인증서(GPKI, NPKI)는 개인 PC에 설치되어 있어야 합니다.) AgriX 운영지원센터에서는 매일 오전/오후 승인요청 내역을 조회, 확인 후 승인 처리합니다.
- ② 신규담당자 신청 방법에 대한 자세한 도움말은 “도움말” 버튼을 클릭하시면 됩니다.

**1. AgriX 기본 사용법**

**■ AgriX로 들어가기**

**● 신규담당자 신청 방법(2)**

- 1**: '가입여부확인' (Check membership) form. Fields for '성명' (Name) and '주민등록번호' (Residential registration number) are highlighted.
- 2**: '사용할 인증서 선택' (Select certificate to use) screen. The '사용자' (User) tab is selected, and the '일반인증서' (General certificate) is chosen.
- 3**: '가입신청서 작성' (Fill out application form) screen. The '개인' (Individual) radio button is selected, and various business categories are checked.
- 4**: '소속기관 검색' (Search affiliated organization) screen. A search table is shown with columns for '기관코드' (Agency code), '기관명' (Agency name), and '상태' (Status).

**■ 참고사항**

- ① 앞 페이지 설명에 있는 바와 같이 “신규담당자 신청” 버튼을 클릭하면 가입여부 확인 창이 나타납니다. 성명과 주민등록번호를 입력하여 가입여부를 확인합니다.
- ② 미리 설치되어 있는 인증서가 나타나고(반드시 GPKI 인증서를 선택), 암호를 입력합니다.
- ③ 개인 정보, 특히 개인이 속한 기관명을 정확히 입력하신 후에,
- ④ 기관명에서 ‘검색’ 버튼을 클릭한 후 본인의 기관명을 입력하여 검색하면 등록되어 있는 목록에서 본인의 소속기관을 선택하실 수 있습니다.
- ⑤ ‘사업명선택보기’ 버튼을 눌러서 원하는 사업을 선택하고 저장버튼을 클릭한 후 농수산물식품부의 승인을 기다립니다. (매일 1회 승인)

1. AgriX 기본 사용법

■ AgriX로 들어가기

● 인증서 로그인 방법

■ 참고사항

- ① 신규담당자 신청이 완료된 후(농수산식품부 승인 완료 후) “농수산사업 업무처리창구(공무원용)” 첫 페이지에서 “인증서 로그인” 버튼을 클릭하면
- ② PC에 저장되어 있는 인증서가 나타나고, 암호를 입력하면 로그인이 완료됩니다.

1. AgriX 기본 사용법

■ AgriX로 들어가기

● 사용자별 인증방법

부문	사용자	업무구분	인증방식	비고
농림사업관리	공무원	<ul style="list-style-type: none"> <li>(홈페이지 게시내용) - 조회</li> </ul>	GPKI	
	공무원 (행정기관)	<ul style="list-style-type: none"> <li>(농수산사업관리내 작업) - 조회, 입력, 출력</li> </ul>	GPKI	
		<ul style="list-style-type: none"> <li>(G4C등 연계기관의 정보 ) - 조회</li> </ul>	GPKI	사전에 인가된 범위내에서 활용
	공무원(행정기관 외) 및 이행점검 기관	<ul style="list-style-type: none"> <li>(농수산사업관리내 작업) - 조회, 입력, 출력</li> </ul>	GPKI(농관원) NPKI(민간기관)	
		<ul style="list-style-type: none"> <li>(G4C등 연계기관의 정보 ) - 조회</li> </ul>	사용불가	
	농림수산물부 공무원	<ul style="list-style-type: none"> <li>(홈페이지 게시내용) - 조회작업</li> </ul>	불필요	-
<ul style="list-style-type: none"> <li>(홈페이지 게시내용) - 입력작업</li> <li>(농수산사업관리내 작업) - 조회, 입력, 출력</li> </ul>		GPKI		

■ 참조사항

- ① 공무원(행정기관 외)외의 이행점검기관, 업무담당기관은 은행과 거래할 때 사용하시는 인증서(NPKI)를 사용하면 됩니다.
- ② GPKI발급 대상 사용자는 행정전자서명 인증관리센터 (www.gpki.go.kr)로 접속하시어 발급받으시길 바랍니다.
- ③ 회원가입 시 주민정보와 연계하여 “실명인증” 처리 절차를 거칩니다.

1. AgriX 기본 사용법

■ 개인정보 변경

● 사용자 정보관리 요령

농수산물담당 공무원은 퇴직, 인사이동, 인적정보변경(이메일, 전화번호)등이 발생시 반드시 사용승인취소 혹은 정보변경을 하시어야 합니다.

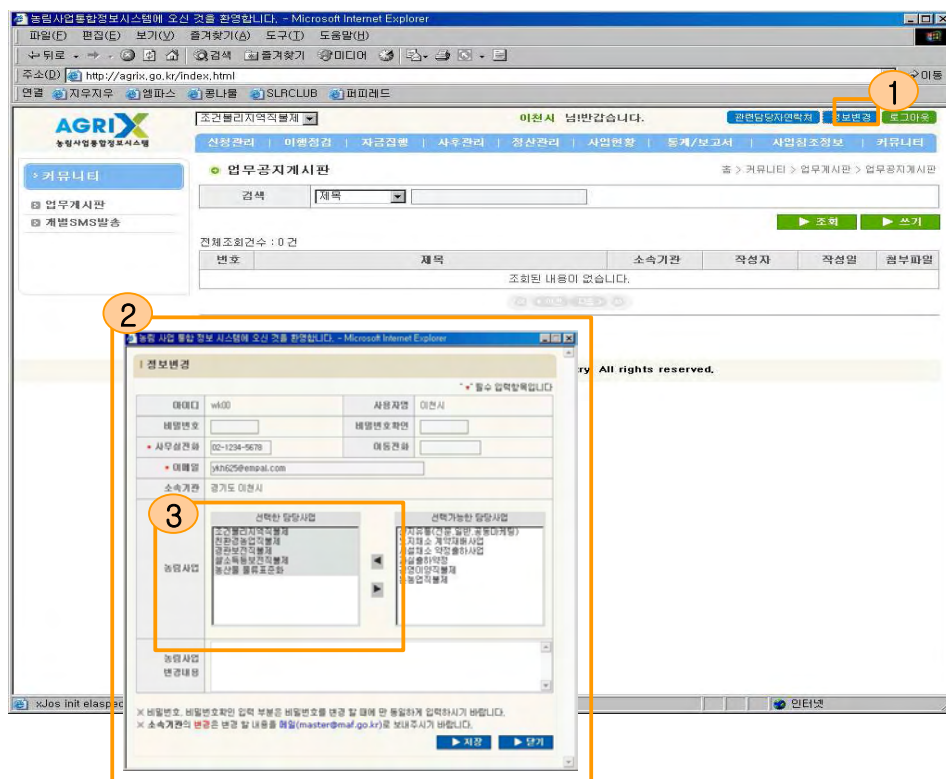

■ 처리설명

- ① 농수산물관리시스템에서 “정보변경”을 클릭 후
- ② 표시된 화면에서 필요한 정보를 수정하시고 저장하면 됩니다.
- ③ 승인 취소 시는 “선택한 담당사업”박스에 담당사업이 전혀 없도록 우측으로 이동시키고 저장하시면 됩니다.

1. AgriX 기본 사용법

■ 메뉴 사용

● 메뉴기능 사용법

각 사업간 메뉴 이동 시 초기화면은 커뮤니티의 업무공지게시판으로 이동 합니다.  
(쌀소득등보전직접지불제 사업의 경우 기준정보관리로 이동)

1. 사용자 메뉴  
2. 한보람(익산시)님 반갑습니다.  
3. FAQ | 관련담당자연락처 | 정보변경 | 로그아웃  
4. > 기준정보관리  
5. 홈 > 기준정보관리 > 사업신청자격조회

사업신청자격조회

사업년도: 2010 [조회]

사업년도 : 2010년 [엑셀다운로드]

사업년도	가격(원/80kg)		생산단수	고정직불금 단가(원/㎡)	
	목표	수확기평균	가마/10000(㎡)	진흥지역	비진흥지역
2010	170,083	138,231	61	74,6	59,7
	최소 지급면적(㎡)		변동직불금 단가(원/80kg)		경영미양제한면적(㎡)
	1,000	300,000	500,000	15,588	3,000

Ministry for Food, Agriculture, Forestry and Fisheries.(127) jkdo@korea.kr  
Agrix 운영지원센터 전화번호 : 1588-6830

■ 처리설명

- ① 사업간 메뉴이동 : 사업을 두 개 이상 담당할 경우 별도의 로그인 없이 사업간 이동처리를 합니다.
- ② 관련담당자 연락처확인 : 업무상 필요 시 같은 사업을 담당하시는 공무원들의 연락처를 조회합니다.
- ③ 정보변경 : 본인의 전화번호 등 신상정보가 변경되었거나, 담당 농수산사업을 조정하였을 경우에 사용합니다
- ④ 상단의 메뉴를 클릭하면 왼쪽상단의 하위메뉴가 출력됩니다.
- ⑤ ④의 메뉴를 클릭하면 각각의 기능에 따라 해당 네비게이션을 출력합니다.

## II. AGRIX 사용법

## 1. 쌀소득등보전직접지불제 사업 사용법

### ■ 기본 업무처리 절차설명

- 2010년 대비 2011년 변경 및 추가 기능
- 전체 업무 처리 흐름도
- 시스템 업무 처리 흐름도
- 사용자별 메뉴(기능) 구성도

### ■ 세부 업무처리 절차설명

- 읍면/시군 업무처리
- 공통 업무처리

**쌀소득등보전직접지불제 사업**

**■ 기본 업무처리 절차설명**

● **2010년 대비 2011년 변경 및 추가 기능**

구분	2010년	2011년	비 고
이행점검 기능강화		<ul style="list-style-type: none"> <li>- 필지주소로 신청자내역을 알 수 있는 조회프로그램 추가</li> <li>- 면적구분(벼재배/벼이외/휴경)으로 신청자내역을 알 수 있는 조회조건추가</li> <li>* 한국농어촌공사, 농산물품질관리원, 농업기술센터 적용</li> <li>- 시군/읍면에서 농어촌공사에서 등록된 작물불일치여부 확인 기능 추가</li> </ul>	- 2011년 신청입력 시작 전 시스템 반영예정
삭제 복구기능	- 없음	<ul style="list-style-type: none"> <li>- 삭제 농업인, 삭제필지 복구기능 추가</li> <li>* 농식품부 권한</li> </ul>	- 6월 중 시스템 반영 예정
대량검증관리	- 없음	<ul style="list-style-type: none"> <li>- 친환경직불제 참여검증(신청인별)</li> <li>- 친환경직불제 참여검증(농지별)</li> </ul>	- 6월 중 시스템 반영 예정
대량검증 미검증전환 데이터관리	- 없음	<ul style="list-style-type: none"> <li>- 대량검증에서 취소된 데이터를 미검증으로 전환한 데이터표출</li> <li>* 엑셀다운로드 추가 예정</li> </ul>	- 6월 중 시스템 반영 예정
접수농지관리	- 팝업창으로 다음면에 신청한 농지를 확인/수정	- 새로운 페이지로 확인하고 수정할 수 있도록 변경	- 시스템반영 완료

쌀소득등보전직접지불제 사업

■ 기본 업무처리 절차설명

● 전체 업무 처리흐름도

업무 흐름	전산처리흐름	전산처리 주요내용
지침시달 및 홍보 (농식품부, 시도, 시군)		- 신청서 전산입력
사업등록신청 (시군, 읍면)	< 신청선정관리 > 신청서등록	- 심사선정 결과 전산입력
확인조사 (시군, 읍면)	↓	- 심사결과 사업비 조정내역 전산입력 - 시군에서 시도로 신청결과보고
대상자선정/등록증교부 (시군, 읍면)	<신청선정관리> 신청서심사/등록증발급	- 사업비확정
농지형상 점검 (농어촌공사)	<이행점검관리> 농지형상 이행점검	- 자금집행내역 전산입력
지급대상확정 (시군)	<사업진행관리> 배정관리	- 시군의 사업변경 승인
고정직불금지급 (시군)	<자금집행관리> 고정직불금지급	- 시군의 사업변경내역 전산입력 - 시군에서 시도로 결과보고
잔류농약, 토양검사 (농관원, 기술센터)	<이행점검관리> 잔류농약, 토양검사이행점검	- 정산정보 전산입력
변동직불금지급 (시군)	<자금집행관리> 변동직불금지급	- 지급완료내역 전산입력
정산/사업종료 (시군→시도→농식품부)	<사업진행관리> 신청확정관리	- 시군 사업종료 - 시도 사업종료 - 농림수산식품부 사업종료

쌀소득등보전직접지불제 사업

■ 기본 업무처리 절차설명

● 시스템 업무 흐름도

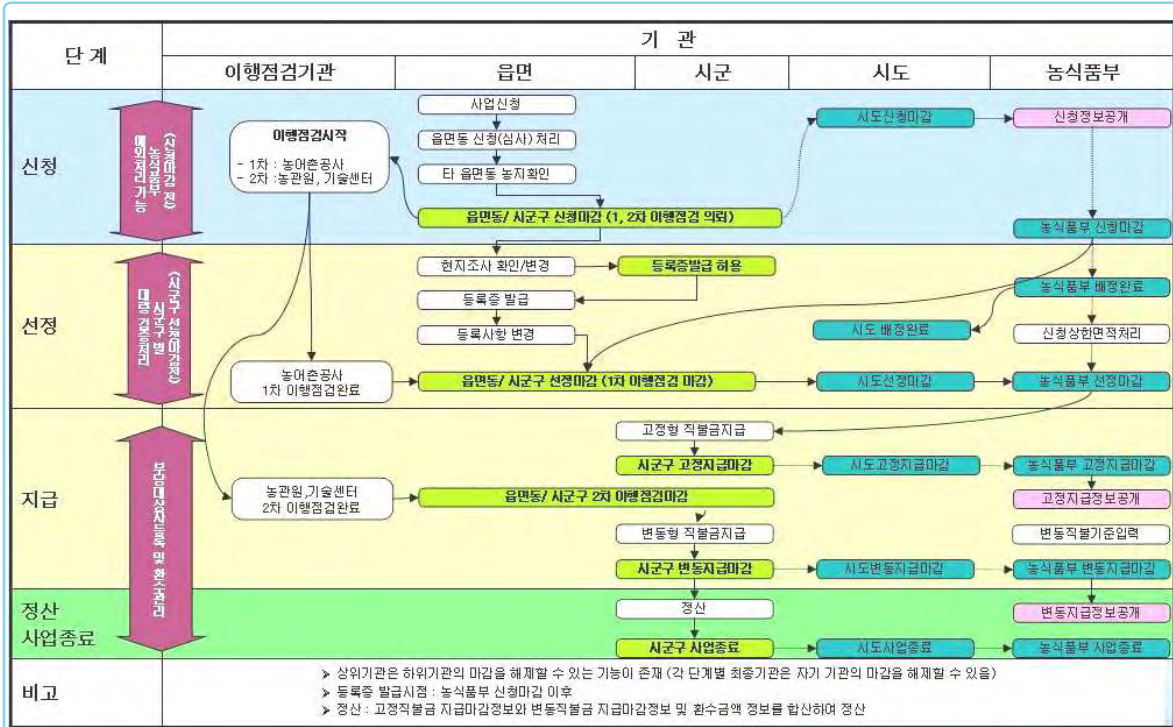

업무단계	행정기관	이행점검기관	비고
1. 신청	1. 읍면신청진행중 2. 읍면신청마감 3. 시군신청마감 4. 시도신청마감 5. 농식품부신청마감	1. 최초 신청시작시 - 읍면 1차이행점검중 - 읍면 2차이행점검중	마감해제는 상위기관에서만 처리가능
2. 선정	1. 읍면선정마감 2. 시군선정마감 3. 시도선정마감 4. 농식품부선정마감	1. 읍면선정마감시 - 읍면 1차이행점검마감 2. 시군선정마감시 - 시군 1차이행점검마감	마감해제는 상위기관에서만 처리가능
3. 지급	1. 시군고정지급마감 2. 시도고정지급마감 3. 농식품부고정지급마감 4. 시군변동지급마감 5. 시도변동지급마감 6. 농식품부변동지급마감	1. 농식품부고정지급마감시 - 읍면 2차이행점검마감 - 시군 2차이행점검마감	마감해제는 상위기관에서만 처리가능
4. 정산 사업종료	1. 시군 사업정산 2. 시군 사업종료 3. 시도 사업종료 4. 농식품부 사업종료		마감해제는 상위기관에서만 처리가능

**쌀소득등보전직접지불제 사업**

**■ 기본 업무처리 절차설명**

**● 사용자별 메뉴(기능) 구성도**

메뉴	읍면	시군	시도	농림수산식품부
신청 선정	<ul style="list-style-type: none"> <li>- 신청서관리</li> <li>- 신청농지관리</li> <li>- 신청변경관리</li> <li>- 등록증발급관리</li> <li>- 타읍면농지관리</li> <li>- 사업진행관리</li> <li>- 대량검증관리</li> </ul>	<ul style="list-style-type: none"> <li>- 신청서관리</li> <li>- 신청농지관리</li> <li>- 신청변경관리</li> <li>- 등록증발급관리</li> <li>- 타읍면농지관리</li> <li>- 사업진행관리</li> <li>- 대량검증관리</li> </ul>	<ul style="list-style-type: none"> <li>- 신청확정관리</li> <li>- 배정관리</li> <li>- 상한면적초과농가조회</li> </ul>	<ul style="list-style-type: none"> <li>- 신청확정관리</li> <li>- 배정관리</li> <li>- 상한면적초과농가관리</li> <li>- 농식품부예외처리</li> <li>- 선정면적증가자검증</li> <li>- 정보공개조회</li> </ul>
이행점검	<ul style="list-style-type: none"> <li>- 이행점검요청관리</li> <li>- 신청인별 이행점검관리</li> </ul>	<ul style="list-style-type: none"> <li>- 이행점검요청관리</li> <li>- 신청인별 이행점검관리</li> </ul>		
자금 집행	<ul style="list-style-type: none"> <li>- 보조금지급관리</li> <li>- 상한면적초과농가조회</li> <li>- 부당수령관리</li> <li>- 환수관리</li> <li>- 부당수령신고자/포상관리</li> </ul>	<ul style="list-style-type: none"> <li>- 보조금지급관리</li> <li>- 상한면적초과농가조회</li> <li>- 부당수령관리</li> <li>- 환수관리</li> <li>- 부당수령신고자/포상관리</li> <li>- 정산관리</li> </ul>	<ul style="list-style-type: none"> <li>- 부당수령관리</li> <li>- 환수관리</li> <li>- 부당신고관리</li> <li>- 부당포상관리</li> </ul>	<ul style="list-style-type: none"> <li>- 부당수령관리</li> <li>- 환수관리</li> <li>- 부당신고관리</li> <li>- 부당포상관리</li> </ul>
사업현황	<ul style="list-style-type: none"> <li>- 사업진행현황조회</li> <li>- 신청정보상세조회</li> <li>- 과거자료조회</li> <li>- 필지별수령내역조회</li> </ul>	<ul style="list-style-type: none"> <li>- 사업진행현황조회</li> <li>- 신청정보상세조회</li> <li>- 과거자료조회</li> <li>- 필지별수령내역조회</li> </ul>	<ul style="list-style-type: none"> <li>- 사업진행현황조회</li> <li>- 신청정보상세조회</li> <li>- 과거자료조회</li> <li>- 필지별수령내역조회</li> <li>- 신청정보이력조회</li> </ul>	<ul style="list-style-type: none"> <li>- 사업진행현황조회</li> <li>- 신청정보상세조회</li> <li>- 과거자료조회</li> <li>- 필지별수령내역조회</li> <li>- 신청정보이력조회</li> </ul>
통계/보고서	<ul style="list-style-type: none"> <li>- 통계보고서조회</li> </ul>	<ul style="list-style-type: none"> <li>- 통계보고서조회</li> </ul>	<ul style="list-style-type: none"> <li>- 통계보고서조회</li> </ul>	<ul style="list-style-type: none"> <li>- 통계보고서조회</li> </ul>
사업 참조 정보	<ul style="list-style-type: none"> <li>- 토지대장/농지조서조회</li> <li>- 농지원부조회</li> <li>- 주민정보조회(G4C)</li> <li>- 대상자사업이력조회</li> <li>- 농지사업이력조회</li> <li>- 쌀소득부당수령자조회</li> <li>- 영농서류정보조회</li> <li>- 경영이양사업대상자조회</li> <li>- 농지전용정보 통합조회</li> <li>- 쌀소득주산지별정보조회</li> <li>- 농업경영체등록농가조회</li> <li>- 농업경영체등록여부검증</li> </ul>	<ul style="list-style-type: none"> <li>- 토지대장/농지조서조회</li> <li>- 농지원부조회</li> <li>- 주민정보조회(G4C)</li> <li>- 대상자사업이력조회</li> <li>- 농지사업이력조회</li> <li>- 쌀소득부당수령자조회</li> <li>- 영농서류정보조회</li> <li>- 경영이양사업대상자조회</li> <li>- 농지전용정보 통합조회</li> <li>- 쌀소득주산지별정보조회</li> <li>- 농업경영체등록농가조회</li> <li>- 농업경영체등록여부검증</li> </ul>	<ul style="list-style-type: none"> <li>- 토지대장/농지조서조회</li> <li>- 농지원부조회</li> <li>- 주민정보조회(G4C)</li> <li>- 대상자사업이력조회</li> <li>- 농지사업이력조회</li> <li>- 쌀소득부당수령자조회</li> <li>- 영농서류정보조회</li> <li>- 경영이양사업대상자조회</li> <li>- 농지전용정보 통합조회</li> <li>- 쌀소득주산지별정보조회</li> <li>- 농업경영체등록농가조회</li> <li>- 농업경영체등록여부검증</li> </ul>	<ul style="list-style-type: none"> <li>- 토지대장/농지조서조회</li> <li>- 농지원부조회</li> <li>- 주민정보조회(G4C)</li> <li>- 대상자사업이력조회</li> <li>- 농지사업이력조회</li> <li>- 쌀소득부당수령자조회</li> <li>- 영농서류정보조회</li> <li>- 경영이양사업대상자조회</li> <li>- 농지전용정보 통합조회</li> <li>- 쌀소득주산지별정보조회</li> <li>- 농업경영체등록농가조회</li> <li>- 농업경영체등록여부검증</li> </ul>
커뮤니티	<ul style="list-style-type: none"> <li>- 업무게시판</li> <li>- 업무담당자에게바란다</li> <li>- SMS발송</li> </ul>	<ul style="list-style-type: none"> <li>- 업무게시판</li> <li>- 업무담당자에게바란다</li> <li>- SMS발송</li> </ul>	<ul style="list-style-type: none"> <li>- 업무게시판</li> <li>- 업무담당자에게바란다</li> <li>- SMS발송</li> </ul>	<ul style="list-style-type: none"> <li>- 업무게시판</li> <li>- 업무담당자에게바란다</li> <li>- SMS발송</li> </ul>
기준 정보	<ul style="list-style-type: none"> <li>- 사업신청자격조회</li> <li>- 이행점검기관조회</li> <li>- 연접기관관리</li> <li>- 마을명관리</li> <li>- 마감관리자관리</li> <li>- 심사위원관리</li> </ul>	<ul style="list-style-type: none"> <li>- 사업신청자격조회</li> <li>- 이행점검기관조회</li> <li>- 연접기관관리</li> <li>- 마을명관리</li> <li>- 마감관리자관리</li> <li>- 심사위원관리</li> </ul>	<ul style="list-style-type: none"> <li>- 사업신청자격조회</li> <li>- 이행점검기관조회</li> <li>- 연접기관조회</li> <li>- 마을명조회</li> <li>- 마감관리자조회</li> </ul>	<ul style="list-style-type: none"> <li>- 사업신청자격관리</li> <li>- 이행점검기관관리</li> <li>- 연접기관조회</li> <li>- 마을명조회</li> <li>- 마감관리자조회</li> <li>- 쌀소득코드조회</li> </ul>
<b>메뉴</b>	<b>한국농어촌공사</b>		<b>국립농산물관질관리원</b>	
이행점검	- 이행점검(농지형상)관리		- 이행점검(잔류농약)관리	
			- 이행점검(토양검사)관리	

**쌀소득등보전직접지불제 사업**

■ 세부 업무처리 절차설명(읍면)

● **읍면 업무처리**

**기준정보관리**

- 사업신청자격, 관할이행점검기관을 조회합니다.
- 연접기관정보, 마을정보, 마감관리자, 심사위원 기준정보를 등록/수정/조회합니다.

**신청관리**

- 읍면에서 신청서를 전산상에 입력합니다.
- 입력한 신청서의 신청/선정 처리를 합니다.
- 읍면의 신청/선정 단계를 마감합니다.

**이행점검관리**

- 이행점검이 필요한 농지의 이행점검을 재의뢰/관리합니다. (최초의뢰 불가능)
- 신청인별 이행점검내역을 조회합니다.

**자금집행관리**

- 선정된 사업자에 대한 고정/변동 직불금 지급내역을 조회합니다.
- 상한면적초과농가를 조회합니다.
- 부당수령자/부당수령농지에 대한 내역을 등록/관리합니다.
- 부당수령자의 환수내역을 등록/관리합니다.
- 부당수령자를 신고/포상/관리합니다.

**사업공통기능**

**사업현황**

- 사업현황을 확인할 수 있는 통계 조회가 가능합니다.
- 각 기관별 신청인에 대한 신청정보의 상세조회가 가능합니다.

**통계/보고서**

- 사업에 관련된 각종 보고서를 출력하거나, 보고서를 이용하여 엑셀 혹은 아래한글로 전환하여 재가공할 수 도 있습니다.

**사업참조정보**

- 대상자의 자격심사나 서류심사에 유용한 '대상자사업이력'을 조회할 수 있습니다,
- 토지대장/농지조서 등을 조회할 수 있습니다.

**커뮤니티**

- 농수산사업관련 공지나 지침하달 및 내용을 확인할 수 있습니다.
- 업무 및 시스템에 관하여 개선요구사항이 있을 경우 활용합니다.

**쌀소득등보전직접지불제 사업**

■ 세부 업무처리 절차설명(시군)

● **시군 업무처리**

**기준정보관리**

- 관할 이행점검기관, 연접기관정보, 마을정보, 마감관리자, 심사위원 기준정보를 등록/관리합니다.
- 사업신청자격을 조회합니다.

**신청선정관리**

- 시군에서 신청서를 전산상에 입력합니다.
- 입력한 신청서의 신청/선정 처리를 합니다.
- 각 진행단계별 마감처리를 합니다.
- 읍면기능허용여부, 등록증발급가능여부를 조정하고 읍면의 마감을 해제합니다.

**이행점검관리**

- 이행점검이 필요한 농지의 이행점검을 의뢰/관리합니다.
- 신청인별 이행점검내역을 조회합니다.

**자금집행관리**

- 선정된 사업자에 대한 고정/변동직불금 지급내역을 등록/관리합니다.
- 상한면적초과농가를 조회합니다.
- 부당수령자/부당수령농지에 대한 내역을 등록/관리합니다.
- 부당수령자의 환수내역을 등록/관리/신고/포상관리를 합니다.
- 해당 사업년도의 지급내역을 정산합니다.

**사업공통기능**

**사업현황**

- 사업현황을 확인할 수 있는 통계 조회가 가능합니다.
- 각 기관별 신청인에 대한 신청정보의 상세조회가 가능합니다.

**통계/보고서**

- 사업에 관련 각종 보고서를 출력하거나, 보고서를 이용하여 엑셀 혹은 아래한글로 전환하여 재가공할 수 도 있습니다.

**사업참조정보**

- 대상자의 자격심사나 서류심사에 유용한 '대상자사업이력'을 조회할 수 있습니다,
- 토지대장/농지조서 등을 조회할 수 있습니다.

**커뮤니티**

- 농수산사업관련 공지나 지침하달 및 내용을 확인할 수 있습니다.
- 업무 및 시스템에 관하여 개선요구사항이 있을 경우 활용합니다.

쌀소득등보전직접지불제 사업

■ 세부 업무처리 절차설명(읍면/시군)

신청선정관리 | 이행점검관리 | 자금집행관리 | 사업현황 | 통계/보고서 | 사업참조정보 | 커뮤니티 | 기준정보관리

● 읍면/시군 – 메뉴기능 사용법

1. 기준정보관리

2. 사업신청자격조회

3. 신청선정관리

4. 사업현황

5. 통계/보고서

6. 사업참조정보

7. 커뮤니티

8. 기준정보관리

9. 검색

10. 엑셀다운로드

사업년도	가격(원/80kg)		생산단수 가마/10000(㎡)	고정직불금 단가(원/㎡)	
	목표	수확기평균		전종지역	비전종지역
2011	170,083	140,000	60	74.6	59.7
	최소 지급면적(㎡)		최대 지급면적(㎡)		경영미양재한면적 (㎡)
	1,000	300,000	농업인	법인	
			500,000	0	3,000

Ministry for Food, Agriculture, Forestry and Fisheries.(1) jkdo@korea.kr  
Agrix 운영지원센터 전화번호 : 1588-6830

[기능알기]

- ① 사업전환 및 전체 기능
  - AgriX 사업별 전환과 이동이 가능하다.
  - AgriX 시스템의 FAQ, 담당자연락처를 확인할 수 있다.
  - 개인정보변경 및 담당사업 변경/추가/삭제를 할 수 있다.
  - AgriX 시스템에서 로그아웃할 수 있다.
- ② 대분류 메뉴
  - 1의 셀렉트박스에서 선택한 해당사업의 대메뉴가 표시된다.
- ③ 대분류의 하위메뉴
  - 2의 대메뉴에서 선택한 메뉴의 하위메뉴가 표시된다.

쌀소득등보전직접지불제 사업

■ 세부 업무처리 절차설명(읍면/시군)

신청선정관리 | 이행점검관리 | 자금집행관리 | 사업현황 | 통계/보고서 | 사업참조정보 | 커뮤니티 | 기준정보관리

● 읍면/시군 – 기준정보관리(사업신청자격조회) 사용법

AGRI X 농수산사업통합정보시스템

쌀소득등보전직접지불제 | 김삼홍(구례군)님 반갑습니다.

신청선정관리 | 이행점검관리 | 자금집행관리 | 사업현황 | 통계/보고서 | 사업참조정보 | 커뮤니티 | 기준정보관리

기준정보관리 > 사업신청자격조회

사업신청자격조회

사업년도: 2011

사업년도	가격(원/80kg)		생산단수		고정직불금 단가(원/㎡)	
	목표	수확기평균	가마/10000(㎡)	진출지역	비진출지역	
2011	170,083	140,000	60	74.6	59.7	
	최소 지급면적(㎡)		변동직불금 단가(원/80kg)		경영이양제한면적(㎡)	
	1,000	300,000	500,000	0	3,000	

엑셀다운로드

쌀직불금 신청자격기준

사업년도	가격(원/80kg)		생산단수		고정직불금 단가(원/㎡)	
	목표	수확기평균	가마/10000(㎡)	진출지역	비진출지역	
2011	170,083	140,000	60	74.60	59.70	
	최소 지급면적(㎡)		변동직불금 단가(원/80kg)		경영이양제한면적(㎡)	
	1,000	300,000	500,000	0.00	3,000	

[기능알기]

- ① 검색할 사업년도를 선택한 후 '조회' 버튼을 클릭하면 조회조건 하단에 해당 사업년도에 맞는 사업기준정보가 보여진다.
- ② 조회된 내용을 엑셀로 다운받을 수 있다.

[참고사항]

\* 읍면/시군에서는 사업신청자격조회만 가능하며, 사업신청자격 등록/수정은 농림수산식품부에서만 가능.

쌀소득등보전직접지불제 사업

■ 세부 업무처리 절차설명(읍면/시군)

신청선정관리 | 이행점검관리 | 자금집행관리 | 사업현황 | 통계/보고서 | 사업참조정보 | 커뮤니티 | 기준정보관리

● 읍면/시군 – 기준정보관리(이행점검기관조회) 사용법

AGRI X 농수산사업통합정보시스템

쌀소득등보전직접지불제 김삼홍(구례군)님 반갑습니다. FAO 관련담당자연락처 정보변경 로그아웃

신청선정관리 | 이행점검관리 | 자금집행관리 | 사업현황 | 통계/보고서 | 사업참조정보 | 커뮤니티 | 기준정보관리

> 기준정보관리

이행점검기관조회 홈 > 기준정보관리 > 이행점검기관조회

1

사업년도 2011 [조회]

엑셀다운로드

2

이행점검기관 내역

시도	시군	농어촌공사	농산물 품질관리원	농업기술센터
전라남도	구례군	구례지사	곡성.구례출장소	전라남도 구례군 농업기술센터

[기능알기]

- ① 검색할 사업년도를 선택한 후 '조회' 버튼을 클릭하면 조회조건 하단에 해당 사업년도에 맞는 이행점검기관 목록이 보여진다.
- ② 조회된 내용을 엑셀로 다운받을 수 있다.

[참고사항]

\* 읍면/시군에서는 이행점검기관조회만 가능하며, 이행점검기관 등록 및 수정은 농림수산식품부에서만 가능.

쌀소득등보전직접지불제 사업

■ 세부 업무처리 절차설명(읍면/시군)

신청선정관리 | 이행점검관리 | 자금집행관리 | 사업현황 | 통계/보고서 | 사업참조정보 | 커뮤니티 | 기준정보관리

● 읍면/시군 – 기준정보관리(연접기관관리) 사용법

Ministry for Food, Agriculture, Forestry and Fisheries.(1) jkdo@korea.kr  
Agrix 운영지원센터 전화번호 : 1588-6830

[기능알기]

- ① 검색할 조건을 선택한 후 '조회' 버튼을 클릭하면 조회조건 하단에 해당 조건에 맞는 연접기관 목록이 보여진다.
- ② 연접기관 등록/수정 버튼을 클릭하면 연접기관 등록화면이 나타난다. 연접기관을 추가한 후 등록버튼을 클릭하여 저장한다.
- ③ 전년도 연접기관 내역이 있을 경우 '전년내역복사' 버튼을 클릭한 후 등록버튼을 클릭하여 저장한다.

쌀소득등보전직접지불제 사업

■ 세부 업무처리 절차설명(읍면/시군)

신청선정관리 | 이행점검관리 | 자금집행관리 | 사업현황 | 통계/보고서 | 사업참조정보 | 커뮤니티 | 기준정보관리

● 읍면/시군 – 기준정보관리(마을관리) 사용법

AGRI X 농수산사업통합정보시스템

쌀소득등보전직접지불제 김삼홍(구례군)님 반갑습니다. [FAQ] [관련담당지역력] [정보변경] [로그아웃]

신청선정관리 | 이행점검관리 | 자금집행관리 | 사업현황 | 통계/보고서 | 사업참조정보 | 커뮤니티 | 기준정보관리

> 기준정보관리

마을관리 홈 > 기준정보관리 > 마을관리

1 \*사업년도: 2011 시도: 전라남도 시군: 구례군 읍면: 읍면 전체 2 조회

마을명: [입력란]

전체조회건수: 163 건 2 [전년내역복사] [역설다운로드]

시도	시군	읍면동	리동	마을명	비고
전라남도	구례군	토지면	외곡리	중기	3 삭제
전라남도	구례군	토지면	오미리	하죽	삭제
전라남도	구례군	토지면	오미리	오미	삭제
전라남도	구례군	토지면	오미리	내죽	삭제
전라남도	구례군	토지면	송정리	송정	삭제
전라남도	구례군	토지면	문수리	문수	삭제
전라남도	구례군	토지면	내서리	남산	삭제
전라남도	구례군	토지면	내서리	신촌	삭제
전라남도	구례군	토지면	내서리	원기	삭제
전라남도	구례군	토지면	내동리	당치	삭제

4 마을 등록

읍면: [선택하세요] 지역 주소: [입력란] 주소검색

마을명: [입력란]

등록 초기화

Ministry for Food, Agriculture, Forestry and Fisheries.(1) jkdo@korea.kr  
Agrix 운영지원센터 전화번호 : 1588-6830

[기능알기]

- ① 검색할 조건을 선택한 후 '조회' 버튼을 클릭하면 조회조건 하단에 해당 조건에 맞는 마을목록이 보여진다.
- ② 전년도 내역을 복사하여 가져올 경우 '전년대역복사' 버튼을 클릭한다.
- ③ 등록된 마을정보를 삭제할 경우 '삭제'버튼을 클릭한다.
- ④ 마을정보를 신규 등록할 경우 내역을 입력한 후 '등록'버튼을 클릭한다.

쌀소득등보전직접지불제 사업

■ 세부 업무처리 절차설명(읍면/시군)

신청선정관리 > 이행점검관리 > 자금집행관리 > 사업현황 > 통계/보고서 > 사업참조정보 > 커뮤니티 > 기준정보관리

● 읍면/시군 – 기준정보관리(마감관리자관리) 사용법

AGRIX 농수산사업통합정보시스템

쌀소득등보전직접지불제 김상중(구례군)님 반갑습니다. [FAO] [관련담당자연락처] [정보변경] [로그아웃]

신청선정관리 | 이행점검관리 | 자금집행관리 | 사업현황 | 통계/보고서 | 사업참조정보 | 커뮤니티 | 기준정보관리

기준정보관리

마감관리자관리

1. 사업년도: 2011 | 읍면: 읍면 | 전체: 전체 [조회]

전체 조회건수: 9건 [엑셀다운로드]

시군	읍면	마감자 구분	마감관리자	주민등록번호	연락처	지급사무소명	지급사무소코드	비고
구례군	-	시군	김상중	690826-1*****	010-1111-2222	농협	11	2. 수정
구례군	간전면	-	미등록	-	-	-	-	
구례군	광의면	-	미등록	-	-	-	-	
구례군	구례읍	-	미등록	-	-	-	-	
구례군	마산면	-	미등록	-	-	-	-	
구례군	문척면	-	미등록	-	-	-	-	
구례군	산동면	-	미등록	-	-	-	-	
구례군	용방면	-	미등록	-	-	-	-	
구례군	토지면	-	미등록	-	-	-	-	

3. 마감관리자 등록

※ 지급사무소명과 지급사무소코드는 변동적불금을 지급하는 은행의 은행명과 온라인코드를 입력하시면 됩니다.

\*관리자명: [ ] \*주민등록번호: [ ] - [ ] - [ ] 연락처: [ ] - [ ] - [ ]

\*지급사무소명: [ ] \*지급사무소코드: [ ]

4. 등록(수정) 초기화

Ministry for Food, Agriculture, Forestry and Fisheries.(1) jkdo@korea.kr  
Agrix 운영지원센터 전화번호 : 1588-6830

[기능알기]

- ① 검색할 조건을 선택한 후 '조회' 버튼을 클릭하면 조회조건 하단에 해당 조건에 맞는 마감관리자목록이 보여진다.
- ② 등록된 마감관리자를 수정할 경우 '수정'버튼을 클릭한다.
- ③ ④ 마감관리자를 수정하거나 신규 등록할 경우 내역을 입력한 후 ④ 번 '등록'버튼을 클릭한다.

[참고사항]

\* 신청선정관리 > 사업진행관리의 마감기능을 사용하기 위해서는 마감관리자로 등록이 되어 있어야 함.

쌀소득등보전직접지불제 사업

■ 세부 업무처리 절차설명(읍면/시군)

신청선정관리 | 이행점검관리 | 자금집행관리 | 사업현황 | 통계/보고서 | 사업참조정보 | 커뮤니티 | 기준정보관리

● 읍면/시군 – 기준정보관리(심사위원관리) 사용법

AGRI X 농수산사업통합정보시스템

쌀소득등보전직접지불제 김삼중(구례군)님 반갑습니다. FAQ | 관련담당자연락처 | 정보변경 | 로그인

신청선정관리 | 이행점검관리 | 자금집행관리 | 사업현황 | 통계/보고서 | 사업참조정보 | 커뮤니티 | 기준정보관리

> 기준정보관리

■ 심사위원관리 홈 > 기준정보관리 > 심사위원관리

1 \* 사업년도: 2011 읍면: 읍면 전체: 전체 [조회]

전체 조회건수: 3건 4 엑셀다운로드

시군	읍면	시군*읍면구분	심사위원명	농농업종사여부	비고	수정	삭제
구례군	-	시군	김유신	예		수정	삭제
구례군	구례읍	읍면	홍길동	예		수정	삭제
구례군	마산면	읍면	유관순	예		수정	삭제

2

■ 심사위원명 등록

\* 심사위원명: [입력] 읍면: 읍면 전체: 선택 \* 농농업종사여부: 선택

비고: [입력]

3 등록(수정) 초기화

Ministry for Food, Agriculture, Forestry and Fisheries.(1) jkdo@korea.kr  
Agrix 운영지원센터 전화번호 : 1588-6830

[기능알기]

- ① 검색할 조건을 선택한 후 '조회' 버튼을 클릭하면 조회조건 하단에 해당 조건에 맞는 심사위원관리목록이 보여진다.
- ② 심사위원정보를 입력하고 ③ 번 '등록(수정)' 버튼을 클릭하여 저장한다.
- ④ 심사위원정보를 엑셀로 다운로드 할 수 있다.

쌀소득등보전직접지불제 사업

■ 세부 업무처리 절차설명(읍면/시군)

● 읍면/시군 – 신청서/신청농지 상태의 종류

1. 신청서 (신청인) 상태의 종류

신청서상태	설명	비고
접수대기	- 시스템 자동심사 결과 심사기준에 적합하지 않아 담당자가 수동처리 해야하는 상태 → “선정” 또는 “취소”가 모두 가능함	대기
접수완료(선정)	- 시스템 자동심사 결과가 심사기준을 모두 충족한 상태 - “접수대기” 상태에서 담당자가 수동으로 “선정” 한 상태 * 쌀소득직불제의 지급대상이 되는 신청인임	선정
취소(부적격)	- “접수대기” 상태에서 담당자가 신청인 부적격 건으로 수동취소한 상태	취소
취소(신청취소)	- “접수대기” 상태에서 담당자가 신청인의 신청취소건으로 수동취소한 상태	취소

- 신청인의 자격심사 결과 심사기준에 적합하지 않더라도, 자동으로 “취소” 처리되는 경우는 없음.  
자격기준 미달 시 시스템에서는 “접수대기” 처리만 함.
- 신청서를 취소시킬 경우 담당자가 수동으로 직접 “취소” 처리하여야 함.
- 신청서를 취소할 경우 해당 신청서의 신청농지도 모두 취소처리 됨
- \* 자격기준 미달이나, 담당자가 수동으로 “선정” 처리 했을 경우 매일 새벽 시스템에서 오류사항을 검증하여  
자동으로 “접수대기”로 변경될 수 있음.

2. 신청농지 상태의 종류

신청서상태	설명	비고
정상	- 시스템 자동심사 결과가 심사기준을 모두 충족한 상태 - “보류” 상태에서 담당자가 수동으로 “정상” 처리한 상태 * 쌀소득직불제의 지급대상이 되는 농지임	정상
취소(부적격)	- “보류” 상태에서 담당자가 농지 부적격 건으로 수동취소한 상태	취소
취소(기타)	- “보류” 상태에서 담당자가 농지의 기타사유로 수동취소한 상태	취소
보류	시스템 자동심사 결과 심사기준에 적합하지 않아 담당자가 수동처리해야 하는 상태 → “정상” 처리 또는 “취소”가 모두 가능함	보류

- 신청농지의 자격심사 결과 심사기준에 적합하지 않더라도, 자동으로 “취소” 처리되는  
경우는 없음. 자격기준 미달 시 시스템에서는 “보류” 처리만 함.
- 신청농지를 취소시킬 경우 담당자가 수동으로 직접 “취소” 처리하여야 함.
- \* 자격기준 미달이나, 담당자가 수동으로 “정상” 처리 했을 경우 매일 새벽 시스템에서 오류사항을 검증하여  
자동으로 “보류” 상태로 변경될 수 있음.

쌀소득등보전직접지불제 사업

■ 세부 업무처리 절차설명(읍면/시군)

● 읍면/시군 - 신청인 심사기준

3. 신청인 심사기준

그룹	순번	항목	기준
A	1	후계농 또는 전업농 인가? (후계농구분)	- 신청구분이 신규일 경우 1,2,3번 3개중 한 개라도 해당인 경우 적격  - 신청구분이 변경(승계)일 경우 변경(승계)증빙서류 체크인경우 적격
	2	2005년부터 2008년까지 직 불금을 1회이상 받았는가? (2005년이후 직불금수령횟수)	
	3	재배면적 개인1만㎡ 법인5만㎡ 이상 증명 서류 또는 농산물판 매금액 개인9백,법인4천5백이 상 서류 (신청인서류)	
	4	변경(승계) 증빙 서류 (신청구분)	
B	5	주소지가 농촌인가? (농촌도시구분)	농촌도시구분이 - 농촌일 경우 적격처리 - 도시지역일 경우 신청인서류 아래 3개 중 하나라도 체크 되어 있을 경우 적격 ① 재배면적 개인1만㎡, 법인5만㎡ 이상 증명 서류 (도시) ② 직전 2년 해당 시군 거주 및 논농업 이용면적 1천㎡ 이상 증빙 서류 (도시)(지급대상) ③ 연간 농산물 판매금액 농업인 9백만원, 법인 4천5백만원이상 증빙 서류 (도시)
C	6	논농업이용면적이 1천제곱미터 이상인가?	해당지역과 타지역을 포함한 모든 신청농지 면적중 휴경면적을 제외한 확인면적 합계가 1000㎡ 이상이면 적격
D	7	신청인 서류 관내:1 관외:2 이상	관내관외 구분에 따라 - 신청인제출서류로 체크 카운트 숫자 맞으면 적격

최종결과는 위의 그룹 A, B, C, D 중 하나라도 부적격 (또는 접수대기) 이면 최종결과는  
접수대기 → 수동심사 가능. (단, 수동심사시 심사의견 필수)

**쌀소득등보전직접지불제 사업**

**■ 세부 업무처리 절차설명(읍면/시군)**

**● 읍면/시군 – 신청농지 심사기준 / 제출서류**

4. 신청농지 심사기준

그룹	순번	항목	기준
A	1	2005년부터 2008년까지 직불금을 1회이상 받은 농지인가?	과거 참여이력이 없는 농지인 경우 보류 처리 신규 참여 필지를 정상처리 하려면 “98~00년 논농업이용을 증명하는 서류” 항목에 체크 필수
B	2	농지전용여부	농지 세부항목중 농지전용여부가 "아니오" 인 경우 적격 처리
C	3	농지처분대상여부	농지 세부항목중 농지처분대상여부가 "아니오" 인 경우 적격 처리
D	4	개발예정여부	농지 세부항목중 개발예정여부가 "아니오" 인 경우 적격 처리
E	5	서류(경작사실확인서)제출	농지서류중 "경작사실확인서" 를 체크해야 적격 처리
F	6	실제 경작하는 농지인가?	농지 세부항목중 실경작여부가 "예" 인 경우 적격 처리
<p>최종결과는 위의 A, B, C, D, E, F 중 하나라도 부적격 (또는 보류) 이면 보류처리 → 수동심사 가능 (단, 수동심사시 심사의견 필수)</p>			

5. 제출서류

구분	신청인서류	신청농지서류
1	쌀 등 농산물 판매 증명 서류	경작사실확인서
2	농자재 구매 증명 서류	농지 매매계약서 또는 임대차계약
3	계약재배를 확인하는 서류	98년 ~ 00년 논농업이용을 증명하는 서류
4	법인등기부등본	기타 논농업 종사를 증명하는 서류
5	재배면적 개인1만㎡, 법인5만㎡ 이상 증명 서류 (도시)(지급대상)	
6	직전 2년 해당 시군 거주 및 논농업 이용면적 1천㎡ 이상 증빙 서류 (도시)	
7	연간 농산물 판매 농업인 9백만원, 법인 4천5백만원이상 증빙 서류 (도시)	
8	변경(승계)임을 증명할 수 있는 서류	
9	기타 논농업 종사를 증명하는 서류	

\* 신청농지서류 중 “경작사실확인서” 는 필수서류임

→ 체크가 안되어 있으면 해당 농지는 보류 처리됨

\* 과거참여횟수가 없는 신규농지의 경우 “98~00년 논농업이용을 증명하는 서류” 선택 필수임

→ 체크가 안되어 있으면 해당 농지는 보류 처리됨

쌀소득등보전직불제 사업

■ 세부 업무처리 절차설명(읍면/시군)

신청선정관리 > 이행점검관리 > 자금집행관리 > 사업현황 > 통계/보고서 > 사업참조정보 > 커뮤니티 > 기준정보관리

● 읍면/시군 – 신청선정관리(신청서관리) 사용법

**신청서관리**

※ 업무에 참고하여 주시기 바랍니다.

- 신청서상태나 신청농지상태에 따른 조회는 위의 조회조건에서 선택하여 조회하시면 됩니다.
- 신청서상태의 종류 : 접수완료(선정), 접수대기, 취소(부적격), 취소(신청취소)
- 신청농지상태의 종류 : 정상, 취소(부적격), 취소(기타), 보류
- 신청서상태가 "취소(부적격)" 이나 "취소(신청취소)" 인 경우 직불금 지급대상자에서 제외됩니다.
- 신청농지상태가 "취소(부적격)", "취소(기타)" 인 경우 직불금 지급대상 농지에서 제외됩니다.
- "차년도예비신청서출력"은 신청인이 "접수완료(선정)"이고, 신청농지상태가 "정상"인 필지만 출력됩니다.

**읍면신청진행중**

전체조회건수 : 2 건

기관	마을명	신청자명	신청구분	면적(m <sup>2</sup> )		관내 관외	신청서 상태	농촌 도시	비고
				신청면적	선정면적				
구례읍	-	김정미(7710212)	신규	8,967	8,967	관외	접수완료(선정)	도시	<input type="button" value="수정/삭제"/> <input type="button" value="삭제"/>
구례읍	-	김용남(3812202)	신규	2,511	2,511	관내	접수완료(선정)	농촌	<input type="button" value="수정/삭제"/> <input type="button" value="삭제"/>

[기능알기]

- ① 검색할 조건을 선택한 후 '조회' 버튼을 클릭하면 조회조건 하단에 해당 조건에 맞는 신청서목록이 보여진다
- ② '차년도예비신청서출력' 버튼을 클릭하면 검색된 목록들의 "차년도 쌀소득등보전직접지불금 등록신청서 (예비)" 신청서를 출력할 수 있다.
- ③ 신규신청서 등록화면으로 이동한다.
- ④ 검색된 목록들의 신청서 상세내역을 신청인 별, 농지 별로 엑셀 다운로드 받을 수 있다.
- ⑤ 기 등록된 신청서에 대한 수정 및 심사화면으로 이동한다.
- ⑥ 기 등록된 신청서를 삭제한다.

[참고사항]

- ① 읍면은 읍면신청진행중 단계에서만 신청서 삭제가능
- ② 시군은 읍면신청진행중, 읍면신청가감 단계에서만 신청서 삭제 가능

쌀소득등보전직접지불제 사업

■ 세부 업무처리 절차설명(읍면/시군)

신청선정관리 > 이행점검관리 > 자금집행관리 > 사업현황 > 통계/보고서 > 사업참조정보 > 커뮤니티 > 기준정보관리

● 읍면/시군 – 신청선정관리(신규신청) 사용법

**1** 관할 읍면 : 선택하세요 | 마을 : 선택 | 신청자 구분 : 농업인

**2** 신청인 : \*성명(법명) : G4C신청인검증

**3** G4C 신청자 검색

**4** 전년도농지이관

**5** 신청서관리

**6** 신청서 접수

**7** 신청서 접수

**8** 신청서 접수

**9** 신청서 접수

[기능알기]

- ① 관할읍면, 신청자구분 등을 선택한다.
- ② 'G4C신청인검증' 버튼을 클릭하여 G4C 검증화면을 띄운다.
- ③ G4C 창에서 신청자명 및 주민번호로 검색을 하면 후계농, 농가DB, 과거지급내역, 전년도신청정보, 농업 경영체 등록여부, 부정당내역정보 등이 조회된다.  
- G4C 검증을 거치지 않으면 신청서는 무조건 "접수대기" 처리
- ③ 번에서 내역확인 후 등록버튼을 클릭하면 ⑤번 항목에 해당신청인의 정보가 자동 입력된다.
- ④ '전년도농지이관' 버튼 클릭 시 전년도신청농지까지 자동 입력된다.

쌀소득등보전직접지불제 사업

■ 세부 업무처리 절차설명(읍면/시군)

신청선정관리 > 이행점검관리 > 자금집행관리 > 사업현황 > 통계/보고서 > 사업참조정보 > 커뮤니티 > 기준정보관리

● 읍면/시군 – 신청선정관리(신규신청) 사용법 (계속)

- 1: 신청서관리 (Application Management)
- 2: 신청농지관리 (Application Land Management)
- 3: 신청변경관리 (Application Change Management)
- 4: 등록증 발급관리 (Registration Certificate Issuance Management)
- 5: 다음면농지관리 (Next Area Land Management)
- 6: 농지건중(부담금포함) (Land Under Construction (Including Burden))
- 7: \*신청인 (Applicant)
- 8: \*신청농지리스트 (Application Land List)
- 9: \*신청농지리스트 (Application Land List)
- 10: 신청서 담당자 의견 (Opinion of the Application Officer)
- 11: 저장후 계속 (Save and Continue)

[기능알기]

- ⑥ 농촌도시구분, 입금계좌 등을 입력한다.
- ⑦ 신청인 서류를 체크한다.
- ⑧ 신청농지 검증방법을 선택한다.
- ⑨ 추가버튼을 클릭하여 신청농지를 등록한다.
- ⑩ 신청특이사항을 입력한다.
- ⑪ 타 신청서 입력 시에는 '저장후 계속' 버튼을, 저장 후 목록으로 이동시에는 '저장후 목록' 버튼을 클릭한다.

쌀소득등보전직접지불제 사업

■ 세부 업무처리 절차설명(읍면/시군)

신청선정관리 > 이행점검관리 > 자금집행관리 > 사업현황 > 통계/보고서 > 사업참조정보 > 커뮤니티 > 기준정보관리

● 읍면/시군 – 신청선정관리(신청서내역-농지추가/수정) 사용법

확인 | 취소

확인이나 취소버튼을 누른 후 저장을 해야 최종저장됩니다.

신청농지상태	이행점검(농촌공사)	이행점검(농관원)	이행점검(기술센터)
정상	이행점검미이행	이행점검미이행	이행점검미이행

1. 토지대장 검색 필지 중복 및 면적확인

2. 농지소재지

3. 농지이용면적(m<sup>2</sup>)

4. 대상농지여부

5. 농지서류체크

*지목 *소유(자,타,공유)	*농지소재지 *농지소유자 *지적면적(m <sup>2</sup> ) *농촌진흥지역 구분 *실경작여부
*신청면적(m <sup>2</sup> ) *확인면적(m <sup>2</sup> )	*신청면적(m <sup>2</sup> ) *확인면적(m <sup>2</sup> )
*농지전용 여부 *개발사업 예정지 보상여부 *97년이전 농농업기간(년) *농지처분여부	*농지전용 여부 *개발사업 예정지 보상여부 *97년이전 농농업기간(년) *농지처분여부
*신청일자 2011-03-28	*신청일자 2011-03-28
- 각 농지별로 경작사실 확인서 선택 필수 (미선택시 보류 처리됨) - 과거참여횟수가 없는 신규농지의 경우 98~00년 농농업이용을 증명하는 서류 선택 필수 (미선택시 보류 처리됨) <input type="checkbox"/> 경작사실 확인서 * <input type="checkbox"/> 농지 매매계약서 또는 임대차계약 <input type="checkbox"/> 98~00년 농농업이용을 증명하는 서류 * <input type="checkbox"/> 기타 농농업 종사를 증명하는 서류 기타서류	

확인 | 취소

[기능알기]

- 1 농지소재지를 검색하여 지번 입력 후 필지 중복 및 면적확인 버튼을 클릭하면 필지중복, 토지대장정보, 농지 조서, 과거지급내역 등을 조회/등록할 수 있다
- 2 내역확인 후 등록버튼을 클릭하면 2번 항목에 해당농지의 정보가 자동 입력되며, 실경작여부를 선택한다. (실경작여부가 “예” 인 경우 적격)
- 3 신청면적과 확인면적을 입력한다
- 4 농지전용여부, 개발사업예정지여부, 농지처분여부가 “아니오” 인 경우 적격 처리.  
\* 신규참여필지를 정상처리 하려면 98~00년 농농업이용을 증명하는 서류항목에 체크 필수.
- 5 신청농지서류중 “경작사실확인서” 미체크시 보류처리 됨

쌀소득등보전직접지불제 사업

■ 세부 업무처리 절차설명(읍면/시군)

신청선정관리 > 이행점검관리 > 자금집행관리 > 사업현황 > 통계/보고서 > 사업참조정보 > 커뮤니티 > 기준정보관리

● 읍면/시군 – 신청선정관리(신청서 심사) 사용법

[기능알기]

- ① 신청내역을 확인한다.
- ② 신청서 심사버튼을 클릭하여 심사하면 ③ 을 연다.
- ③ 재심사버튼을 클릭하여 심사를 진행하고, 상세내역을 검토한 후 적용버튼을 클릭한다.
- ④ 수정 또는 삭제버튼을 이용하여 농지정보를 처리한다.

[참고사항]

- 수동심사를 할 경우 먼저 "재심사"를 한 후 수동심사 내역을 입력한다.  
( "재심사"를 누를 경우 시스템 자동심사가 되므로 수동심사 한 내역은 모두 사라짐 )
- 수동심사 처리방법  
"재심사" 클릭 → 수동심사 할 항목 선택 → 심사의견 기입 → "적용" 클릭
- 심사 이후 하단의 "저장후수정" 또는 "저장후목록" 을 클릭한다.

쌀소득등보전직접지불제 사업

■ 세부 업무처리 절차설명(읍면/시군)

신청선정관리 ▶ 이행점검관리 ▶ 자금집행관리 ▶ 사업현황 ▶ 통계/보고서 ▶ 사업참조정보 ▶ 커뮤니티 ▶ 기준정보관리

● 읍면/시군 – 신청선정관리(신청서 심사) 사용법 (계속)

71	선도동(추경)	Y	경상북도 경주시 서악동 0207-0002	2,169	비진출	2,169	2,169	정상처리	정상	수정	삭제
72	선도동(추경)	Y	경상북도 경주시 서악동 0329-0000	2,205	비진출	2,205	2,205	정상처리	정상	수정	삭제
73	선도동(추경)	Y	경상북도 경주시 서악동 0347-0001	1,550	비진출	1,550	1,550	정상처리	정상	수정	삭제
74	선도동(추경)	Y	경상북도 경주시 서악동 0126-0002	2,202	비진출	2,202	2,202	정상처리	정상	수정	삭제
75	선도동(추경)	Y	경상북도 경주시 서악동 1032-0002	2,063	비진출	2,063	2,063	정상처리	정상	수정	삭제
76	선도동(추경)	Y	경상북도 경주시 서악동 1063-0002	96	비진출	96	96	정상처리	정상	수정	삭제
77	선도동(추경)	Y	경상북도 경주시 서악동 1092-0003	198	비진출	198	198	정상처리	정상	수정	삭제
78	선도동(추경)	Y	경상북도 경주시 서악동 1093-0001	1,587	비진출	1,587	1,587	정상처리	정상	수정	삭제
79	선도동(추경)	Y	경상북도 경주시 서악동 1021-0000	2,492	비진출	2,492	2,492	정상처리	정상	수정	삭제
80	선도동(추경)	Y	경상북도 경주시 서악동 1038-0002	1,934	비진출	1,934	1,934	정상처리	정상	수정	삭제
81	선도동(추경)	Y	경상북도 경주시 서악동 1039-0002	1,474	비진출	1,474	1,474	정상처리	정상	수정	삭제
82	활남동(추경)	Y	경상북도 경주시 사정동 0188-0001	2,244	비진출	2,244	2,244	정상처리	정상	수정	삭제
83	월성동(추경)	Y	경상북도 경주시 배반동 0872-0001	1,355	비진출	1,355	1,355	정상처리	정상	수정	삭제

Microsoft Internet Explorer

이 페이지에 있는 스크립트로 인해 Internet Explorer의 실행 속도가 느려질 수 있습니다. 스크립트를 계속 실행하는 경우, 컴퓨터가 응답하지 않을 수 있습니다. 스크립트 실행을 멈추시겠습니까?

89	선도동(추경)	Y	경상북도 경주시 서악동 0167-0003	529	비진출	529	529	정상처리	정상	수정	삭제
90	선도동(추경)	Y	경상북도 경주시 서악동 0115-0001	1,359	비진출	1,359	1,359	정상처리	정상	수정	삭제
91	월성동(추경)	Y	경상북도 경주시 배반동 0892-0000	2,033	비진출	2,033	2,033	정상처리	정상	수정	삭제
92	월성동(추경)	Y	경상북도 경주시 배반동 0866-0004	1,825	비진출	1,825	1,825	정상처리	정상	수정	삭제

(+추가)

■ 신청서 담당자 의견 (신청서 전반에 관한 특이사항을 기재합니다.)

신청서담당자의견

Ministry for Food, Agriculture, Forestry and Fisheries.(126) jkdo@korea.kr  
Agrix 운영지원센터 전화번호 : 1588-6830

[기능알기]

- ① 농지가 많은 경우 “신청서심사”를 누르면 위와 같은 메시지가 뜨는데 “아니오” 버튼을 클릭해야 함. (주의 : “예”를 클릭하면 신청서 심사가 중지 됨.)

[참고사항]

\* 메시지 내용

이 페이지에 있는 스크립트로 인해 Internet Explorer의 실행 속도가 느려질 수 있습니다. 스크립트를 계속 실행하는 경우 컴퓨터가 응답하지 않을 수 있습니다. 스크립트 실행을 멈추시겠습니까?

쌀소득등보전직접지불제 사업

■ 세부 업무처리 절차설명(읍면/시군)

신청신청관리 > 이행점검관리 > 자금집행관리 > 사업현황 > 통계/보고서 > 사업참조정보 > 커뮤니티 > 기준정보관리

● 읍면/시군 – 신청서관리(신청농지관리) 사용법

**1** 신청서관리

**2** 신청농지관리

신청년도: 2011 | 기관: 구례읍 | 신청자명: | 진흥구분: 전체 | 조회

※ 업무에 참고하여 주시기 바랍니다.  
- <엑셀다운로드>로 보다 상세한 내역을 확인 할 수 있습니다.  
\*\*\*\*\* 업무처리 절차 안내 \*\*\*\*\*  
1. 신청농지의 진흥/비진흥 구분을 일괄로 변경하기 위한 편의기능로 제공 됩니다.

현재진행단계 : [ 읍면신청전행중 ] / 진흥구분 변경등록 : 시군신청마감전까지 가능  
전체조회건수 : 4 건

선택	기관	신청자	농지소재지	진흥구분	비고
<input type="checkbox"/>	구례읍	김용남( 391220-2***** )	전라남도 구례읍 구례읍 계산리 1141-0001	비진흥	수정/심사
<input type="checkbox"/>	구례읍	김정미( 771021-2***** )	전라남도 구례읍 구례읍 봉동리 0098-0002	비진흥	수정/심사
<input type="checkbox"/>	구례읍	김정미( 771021-2***** )	전라남도 구례읍 구례읍 봉서리 0100-0000	진흥	수정/심사
<input type="checkbox"/>	구례읍	김정미( 771021-2***** )	전라남도 구례읍 문형면 금정리 0010-0001	진흥	수정/심사

**3** 검증결과 등록 ( 진흥/비진흥 일괄검증 )  
※ 업무에 참고하여 주시기 바랍니다.  
1. 선택된 농지에 대하여 진흥구분을 일괄변경 합니다.

\* 진흥구분: 선택하세요  
          : 선택하세요  
          : 진흥  
          : 비진흥

**4** 저장

[기능알기]

- ① 검색할 조건을 선택한 후 ‘조회’ 버튼을 클릭하면 조회조건 하단에 해당 조건에 맞는 농지목록이 보여진다.
- ② 신청농지의 진흥/비진흥 구분을 변경할 농지를 선택한다.
- ③ 진흥구분 선택변경버튼을 클릭하고 ③ 번에서 진흥구분을 선택하여 저장한다.  
\* 신청농지의 진흥/비진흥 구분을 일괄적으로 변경하기 위한 편의기능임
- ④ 신청서심사 화면으로 이동한다

[기능알기]

- \* 읍면 : 읍면신청마감전까지 변경 가능 함.
- \* 시군 : 시군신청마감전까지 변경 가능 함.

쌀소득등보전직접지불제 사업

■ 세부 업무처리 절차설명(읍면/시군)

신청선정관리 > 이행점검관리 > 자금집행관리 > 사업현황 > 통계/보고서 > 사업참조정보 > 커뮤니티 > 기준정보관리

● 읍면/시군 – 신청선정관리(신청변경관리) 사용법

AGRI X 농수산사업통합정보시스템

쌀소득등보전직접지불제 김삼종(구례군)님 반갑습니다. FAO 관련담당자연락처 정보변경 로그아웃

신청선정관리 | 이행점검관리 | 자금집행관리 | 사업현황 | 통계/보고서 | 사업참조정보 | 커뮤니티 | 기준정보관리

신청선정관리 > 신청변경관리

1

*사업년도	2011	*기관	구례읍	마을	전체
농촌.도시구분	전체	관내관외	전체	신청서상태	전체
정렬기준	최근신청일	신청자유형	전체	신청농지상태	전체
신청자명		신청구분	전체	농지검증여부	전체
		과거검증여부	전체	신청면검증여부	전체

전체 조회건수 : 2 건

엑셀다운로드(신청인별) 엑셀다운로드(농지) 엑셀다운로드(변경처리내역)

기관	마을명	신청자명	신청구분	면적(m <sup>2</sup> )		관내 관외	신청서 상태	농촌 도시	비고
				신청면적	선정면적				
구례읍	-	김정미(7710212)	신규	8,967	8,967	관외	접수완료(선정)	도시	변경처리
구례읍	-	김용남(3912202)	신규	2,511	2,511	관내	접수완료(선정)	농촌	변경처리

2

3

Ministry for Food, Agriculture, Forestry and Fisheries.(1) jkdo@korea.kr  
Agrix 운영지원센터 전화번호 : 1588-6830

[기능알기]

① 검색할 조건을 선택한 후 ‘조회’ 버튼을 클릭하면 조회조건 하단에 해당 조건에 맞는 신청서목록이 보여진다.

② 변경처리화면으로 이동한다.

③ 변경처리 한 내역을 엑셀다운로드 할 수 있다.

\* 기존신청자 정보, 변경한 신청자 정보, 변경일자를 확인할 수 있음

쌀소득등보전직접지불제 사업

■ 세부 업무처리 절차설명(읍면/시군)

신청선정관리 > 이행점검관리 > 자금집행관리 > 사업현황 > 통계/보고서 > 사업참조정보 > 커뮤니티 > 기준정보관리

● 읍면/시군 – 신청선정관리(신청변경관리) 사용법 (계속)

[기능알기]

① 변경처리를 위해 ‘변경처리’ 버튼을 클릭한다.

② 변경 받을 사람의 성명과 주민등록번호를 입력한다.

- 승계처리시 : 신청구분을 “변경(승계)” 로 선택
- 주민번호정정시 : 신청구분을 “변경(기타)”로 선택

③ ‘등록’ 버튼을 클릭하면 기존의 신청서는 삭제되고, 새로운 신청서가 등록된다.

→ 신청서상태는 “접수대기”, 농지상태는 “보류” 처리되니 해당부분의 수정 및 재심사가 필요하다.

쌀소득등보전직접지불제 사업

■ 세부 업무처리 절차설명(읍면/시군)

신청선정관리 | 이행점검관리 | 자금집행관리 | 사업현황 | 통계/보고서 | 사업참조정보 | 커뮤니티 | 기준정보관리

● 읍면/시군 – 신청선정관리(등록증관리) 사용법

AGRIX 농수산사업통합정보시스템

쌀소득등보전직접지불제 김삼종(구례군)님 반갑습니다. FAQ | 관련담당자연락처 | 정보변경 | 로그아웃

신청선정관리 | 이행점검관리 | 자금집행관리 | 사업현황 | 통계/보고서 | 사업참조정보 | 커뮤니티 | 기준정보관리

등록증 발급관리

\*사업년도: 2011 | 기관: 구례읍 | 전체 | 마을: 구례읍 | 전체 | 신청자명: 김용남 | 정렬기준: 최근신청일 | 발급여부: 전체 | 관내관외: 전체

조회

- 현재 등록증발급 허용 상태 : 발급미허용  
- 현재 사업진행단계 : 읍면신청진행중 (등록증 발급허용 가능 시기 : 농식품부 신청마감 이후)  
전체 조회건수 : 2 건

선택	기관	마을명	신청자명	신청일	면적(m <sup>2</sup> )		관내 관외	신청서 상태	등록증 발급일자	등록증 발급횟수	비고
					신청면적	확인면적					
<input type="checkbox"/>	구례읍	-	김용남	2011-03-28	2,511	2,511	관내	접수완료(신청)		0	내역조회
<input type="checkbox"/>	구례읍	-	김정미	2011-03-28	8,967	8,967	관외	접수완료(신청)		0	내역조회

등록증일괄출력 | 등록증선택출력 | 검색내역관리

[기능알기]

- ① 검색할 조건을 선택한 후 '조회' 버튼을 클릭하면 조회조건 하단에 해당 조건에 맞는 신청서목록이 보여진다.
- ② 출력할 신청서를 선택한다.
- ③ 검색된 목록전체를 출력할 경우 '등록증일괄출력' 버튼을, 선택된 신청서만 출력할 경우 '등록증선택출력' 버튼을 클릭한다.
- ④ 신청서 상세내역을 보고자 할 경우 '내역조회' 버튼을 클릭한다.

[참고사항]

\* 등록증 발급허용 가능 시기 : '농식품부 신청마감' 이후 발급 가능 함.  
(등록증발급 허용상태가 발급미허용일 경우 : 시군업무화면의 신청선정관리 → 사업진행관리에서 "등록증발급허용" 버튼을 클릭해야 함.)

쌀소득등보전직접지불제 사업

■ 세부 업무처리 절차설명(읍면/시군)

신청선정관리 | 이행점검관리 | 자금집행관리 | 사업현황 | 통계/보고서 | 사업참조정보 | 커뮤니티 | 기준정보관리

● 읍면/시군 – 신청선정관리(등록내역조회) 사용법 (계속)

**1** 신청인

\*신청인

*성명(법인명)	김용남	*주민등록번호(법인번호)	991-2*****113
*주소	우편번호 542901 전라남도 구례군 구례읍 계산리 1068번지 1호 전화번호 0000-01-01	전화번호	061-782-7908
휴경제외	확인면적 2,511	해당읍면동	2,511
휴경포함	합계(m <sup>2</sup> ) 2,511	다음면동	0
		면적마달여부	미달아님
		면적초과여부	초과아님

\*다음면동 확인면적 합계는 농식품부신청마감이후 확인하실 수 있습니다.

직불금 총수령횟수	05~08년 직불금 수령횟수	09년 이후 승계횟수
0	4	0

\*농촌도시구분: 농촌 | \*관내관외구분: 관내 | \*후계농구분: 기타

\*입금계좌: 은행명: 단위농협 | 예금주: 김용남 | 계좌번호: 607014-02-053226

- 관내관외 구분에 따라 "관내": 1개 이상, "관외": 2개 이상 선택 필수  
 - 신청구분이 "변경(승계)" 일 경우: 승계 증명서류 선택 필수  
 - 농촌도시구분이 "도시" 일 경우: 농업종사 증명서류 선택 필수  
 \* 각 항목에 따른 서류 미선택시 접수대기 처리됨  
 \* 05~08년 직불금 수령횟수와 09년 이후 승계횟수를 더해서 10이상이라면 지급대상임을 증명하는 서류는 생략가능 (농업인에 준하는 서류는 제출)  
 쌀 등 농산물 판매 증명 서류  
 농자재 구매 증명 서류 (종자·육묘 등의 구매 증명서류 포함)  
 기타 논농업 종사를 증명하는 서류  
 기타서류: \_\_\_\_\_

■ 신청농지리스트 **토지대장G4C사용구분** 토지대장  
**토지대장G4C사용구분을 선택하세요. 미선택시 농지조서로 조회됩니다**

No	소재지 읍면	검증	농지소재지	공부상 면적(m <sup>2</sup> )	전용 비전용	신청면적 (m <sup>2</sup> )	확인면적 (m <sup>2</sup> )	증복 여부	취소 상태	비고
1	구례읍	Y	전라남도 구례군 구례읍 계산리 1141-0001	2,511	비전용	2,511	2,511	정상처리	정상	수정

■ 신청서 담당자 의견 (신청서 견반에 관한 특이사항을 기재합니다.)  
 신청서담당자 의견: \_\_\_\_\_

[기능알기]

① 접수된 신청서 상세내역을 조회한다.

쌀소득등보전직접지불제 사업

■ 세부 업무처리 절차설명(읍면/시군)

신청선정관리 > 이행점검관리 > 자금집행관리 > 사업현황 > 통계/보고서 > 사업참조정보 > 커뮤니티 > 기준정보관리

● 읍면/시군 – 신청선정관리(타읍면농지관리-요청농지관리) 사용법

Ministry for Food, Agriculture, Forestry and Fisheries.(1) jkdo@korea.kr  
Agrix 운영지원센터 전화번호 : 1588-6830

[기능알기]

- ① 검색할 조건을 선택한 후 '조회' 버튼을 클릭하면 조회조건 하단에 해당 조건에 맞는 다음면으로 확인요청할 농지목록이 보여진다.
- ② 다음면으로 확인요청할 농지를 선택한다.
- ③ 선택된 농지에 대하여 다음면으로 확인요청한다.
  - 일괄확인요청 : 조회된 모든 목록을 요청
  - 선택확인요청 : 선택된 목록을 요청
- ④ 농지에 대한 상세내역을 보여준다.

[참고사항]

\* 확인이 완료된 농지에 대하여 재확인 요청도 가능.

쌀소득등보전직접지불제 사업

■ 세부 업무처리 절차설명(읍면/시군)

신청선정관리 ▶ 이행점검관리 ▶ 자금집행관리 ▶ 사업현황 ▶ 통계/보고서 ▶ 사업참조정보 ▶ 커뮤니티 ▶ 기준정보관리

● 읍면/시군 – 신청선정관리(타읍면농지-요청농지 내역조회) 사용법

**신청 기본정보**

사업명	쌀소득등보전직접지불금	사업년도	2011	신청인(법인)	김정미
주민번호(법인)	771021-2*****	전화번호		휴대전화	
주소	서울특별시 금천구 시흥동 1002-1,2 럭키아파트			신청일	2011-03-28

**사업 상세 계획**

지목	구분	관할읍면	요청읍면	농지 소재지	신청면적 (㎡)			진행단계
					배	기타	휴농	
전	전농	구례읍	문척면	전라남도 구례군 문척면 금정리 0010-0001	3,000	0	0	미의뢰
					3,000	0	0	

98~00년재배작물: 배, 농지전용등 여부: 아니오, 개발사업예정지등 여부: 아니오, 97년이전 논농업기간: 0년, 농지처분여부: 아니오, 팔지중복확인: 정상처리

경작여부: 예, 담당자 의견:

완료

[기능알기]

① 타읍면으로 확인요청 할 농지에 대한 정보를 확인할 수 있다.

쌀소득등보전직접지불제 사업

■ 세부 업무처리 절차설명(읍면/시군)

신청선정관리 > 이행점검관리 > 자금집행관리 > 사업현황 > 통계/보고서 > 사업참조정보 > 커뮤니티 > 기준정보관리

● 읍면/시군 – 신청선정관리(타읍면농지-접수농지관리) 사용법

[기능알기]

- ① 검색할 조건을 선택한 후 '조회' 버튼을 클릭하면 조회조건 하단에 해당 조건에 맞는 다음면에서 확인요청 농지목록이 보여진다.
- ② 접수 또는 전송할 농지를 선택한다.
- ③ 선택된 농지에 대하여 요청접수 또는 내역을 전송한다.
- ④ '내역조회' 버튼을 클릭하여 농지의 상세정보를 확인한다.

[참고사항]

• 처리순서 : 확인요청 농지조회 → 요청접수 → 내역등록 → 내역전송

쌀소득등보전직접지불제 사업

■ 세부 업무처리 절차설명(읍면/시군)

신청선정관리 > 이행점검관리 > 자금집행관리 > 사업현황 > 통계/보고서 > 사업참조정보 > 커뮤니티 > 기준정보관리

● 읍면/시군 – 신청선정관리(타읍면농지-접수농지 내역등록) 사용법

AGRI X 농수산사업통합정보시스템

쌀소득등보전직접지불제 김삼중(구례군)님 반갑습니다. FAO | 관련담당자연락처 | 정보변경 | 로그아웃

신청선정관리 | 이행점검관리 | 자금집행관리 | 사업현황 | 통계/보고서 | 사업참조정보 | 커뮤니티 | 기준정보관리

신청선정관리 > 타읍면농지관리 > 접수농지관리 > 접수농지상세

접수농지상세

1 신청서관리

2 신청서관리

3 신청서관리

신청 기본정보

사업년도	2011	사업명	쌀소득등보전직접지불금	신청인(법인)	김정미
주민번호(법인)	771021-2*****	전화번호		휴대전화	
주소	서울특별시 금천구 시흥동 1002-1,2 덕키아파트			신청일	2011-03-28

농지 상세

지목	구분	관할읍면	요청읍면	농지 소재지	신청면적 (㎡)			진행단계
					배	배미외	휴경	
전	전용	문척면	구례읍	전라남도 구례군 문척면 굴정리 0010-0001	3,000	0	0	확인요청
					3,000	0	0	

98~00년재배작물	농지전용등 여부	개발사업예정지등 여부	97년미전 농농업기간	농지처분여부	필지중복확인
배	아니오	아니오	0년	아니오	정상처리

확인 결과 등록

담당자	농지 상태	* 경작여부	확인면적 (㎡)			
			배	배미외	휴경	합계
김삼중	'정상'	예	3,000	0	0	3,000

\*담당자 의견

3 등록(수정) 목록

Ministry for Food, Agriculture, Forestry and Fisheries.(1) jkdo@korea.kr  
Agrix 운영지원센터 전화번호 : 1588-6830

[기능알기]

- 1 타읍면 신청농지에 대한 기본정보를 확인한다.
- 2 농지에 대한 확인결과를 입력한다.
- 3 등록버튼을 클릭하여 내역을 저장한다.

[참고사항]

\* “\*” 표시된 항목은 필수 입력 항목임.

쌀소득등보전직접지불제 사업

■ 세부 업무처리 절차설명(읍면/시군)

- 신청선정관리 > 이행점검관리 > 자금집행관리 > 사업현황 > 통계/보고서 > 사업참조정보 > 커뮤니티 > 기준정보관리

● 읍면 – 신청선정관리(사업진행관리) 사용법

**1** 신청관리

**2** 신청서 및 신청농지 처리현황(건)수

신청서 검증			신청농지 검증					
접수대기	등록증 미발급	보류상태	*다음면확인		*1차 이행점검 (농민촌공사)		2차 이행점검 (농관원/농업기술센터)	
			미이력	진행중 (확인요청/확인중)	미이력	진행중 (점검요청/점검중)	미이력	진행중 (점검요청/점검중)
0	0	0	0	0	0	1,843	0	1,843

**3** 읍면신청마감

**4** 신청수(건) / 농지수(건)

기관	신청수(건)				농지수(건)				자금대상(원)	자금(원)(지급률)	잔액단계(설시간)						
	총계	접수완료	접수대기	취소	총계	정상	보류	취소									
[ ]	총계	473	472	0	1	1,844	1,843	0	1	2,637,222	1,805,377	126,257.10	126,257.10 (100%)				
						1,745	0	0/0	98	0	0	0	0		0	0	0
						0	0	1,843	0	2,634,263	1,803,493	60,032.21	60,032.21 (100%)		0	0	
						0	0	1,843	0	1,913,154	818,240	0	0		0	0	
[ ]	구례읍	473	472	0	1	1,844	1,843	0	1	2,637,222	1,805,377	126,257.10	126,257.10 (100%)	읍면신청진행중 (읍면 1차 이행점검 검중)			
						1,745	0	0/0	98	0	0	0	0		0	0	
						0	0	1,843	0	2,634,263	1,803,493	60,032.21	60,032.21 (100%)		0	0	
						0	0	1,843	0	1,913,154	818,240	0	0		0	0	

[기능알기]

- ① 사업년도를 선택한 후 '조회'버튼을 클릭하여 읍면단위의 진행관리 목록을 출력한다.
- ② 신청서 및 신청농지 처리현황(건)수를 확인한다.
- ③ 업무기능 버튼별 사용가능 기간 및 방법안내
  - '읍면신청마감' 버튼 : 읍면내 모든 신청서가 접수완료 또는 취소되고, 신청농지중 보류 및 다음면확인 진행중이 없을 경우 활성화 됨.
  - '읍면선정마감' 버튼 : 1차 이행점검이 모두 완료 되고, 농식품부 신청마감 이후 활성화 됨. (2번 현황에서 "\*"인 항목이 모두 0으로 표시되어야 버튼 활성화)
  - '읍면2차이행점검마감' 버튼 : 1차/2차 이행점검이 모두 완료 되고, 농식품부 선정마감 이후 활성화 됨.

쌀소득등보전직접지불제 사업

■ 세부 업무처리 절차설명(읍면/시군)

● 시군 – 신청선정관리(사업진행관리) 사용법

**1** 신청서 접수대기, 등록증 미발급, 보류상태

**2** \*다음면확인 (미의뢰, 진행중)

**3** \*1차 이행점검 (농어촌공사), \*2차 이행점검 (농관원/농업기술센터)

접수대기	등록증 미발급	보류상태	*다음면확인		*1차 이행점검 (농어촌공사)		*2차 이행점검 (농관원/농업기술센터)	
0	0	1	미의뢰	진행중 (확인요청/확인중)	미의뢰	진행중 (점검요청/점검중)	미의뢰	진행중 (점검요청/점검중)
0	0	1	0	4	0	19,463	0	19,463

**4** 대량검증관리 검증데이터 미검증 데이터(건)수

신청농지중복검증	토지대장검증	주민정보검증	농외소득검증	농지전용검증	부정당대상자검증	확인면적검증	비고
0	0	0	0	0	0	3	0

**5** \* 배치통계조회 갱신 최종일자 : 2010-02-10 04:14  
\* 배치통계 갱신 진행 상태 : 완료  
시군선정마감 배트는 \*의 항목이 모두 0으로 표시되고 읍면선정 마감여부 배트 결정이 됩니다.  
[읍면 마감해제-읍면별 해제(체크)]  
\* 읍면의 마감해제 요청이 있을 경우 해제요청 읍면별로 체크하여 사용하시기 바랍니다.  
[읍면신청마감해제] [읍면신청미발급해제] [읍면신청미확인미발급해제]  
[읍면가능설정-시군내 읍면동 전체]  
\* 읍면가능허용/잠금 기능은 마감여부와 관계없이 읍면기능 사용여부를 허용/잠금 가능합니다.  
\* 등록증발급허용/잠금 기능은 마감여부와 관계없이 시군/읍면의 등록증발급 사용여부를 허용/잠금 가능합니다.  
[시군가능설정] [읍면가능설정] [등록증발급허용] [등록증발급잠금]  
[시군 신청/신청/지급]  
\* 각 단계별 "시군" 마감처리 가능합니다.  
\* 각 단계별 "시군" 마감에 대한 해제는 "시도"로 요청하시기 바랍니다.  
[시군신청마감] [읍면신청마감] [등록증발급마감] [시군등록금관리] [시군등록금조회]  
[시군2009년신청마감] [시군2009년등록금관리해제]  
[도움말]

[기능알기]

- 신청서 접수대기와 농지 보류는 "신청서관리" 메뉴에서 처리한다.
    - 접수대기 : "신청서관리" 에서 조회조건 중 "신청서상태" 를 "접수대기" 로 선택 후 조회
    - 보류 : "신청서관리" 에서 조회조건 중 "신청농지상태" 를 "보류" 로 선택 후 조회
    - 등록증미발급 : "등록증 발급관리"에서 조회조건 중 "등록증발급여부" 를 "미발급"으로 선택 후 조회
  - 다음면확인 미의뢰 / 진행중인 농지는 "다음면농지관리 > 요청농지관리" 에서 처리한다.
    - "요청농지관리" 조회조건 중 진행단계를 "미의뢰", "확인요청", "확인중"으로 개별 조회
  - 1, 2차 이행점검 진행단계에 대한 조회는 이행점검관리에서 처리한다.
    - "이행점검요청관리" 메뉴에서 조회할 이행점검기관과 진행단계를 선택후 개별 조회
    - \* 1차 이행점검 : 농어촌공사 이행점검
    - \* 2차 이행점검 : 농관원 / 기술센터 이행점검
  - 대량검증 검증데이터는 각 항목별로 대량검증관리에서 조회한다.
    - 대량검증관리 각 메뉴의 조회조건중 검증목록구분을 "검증대상자(미검증) 목록조회" 로 선택 후 조회
- \* 다음 페이지 계속...

**쌀소득등보전직접지불제 사업**

■ 세부 업무처리 절차설명(시군)

● **시군 – 신청선정관리(사업진행관리) 사용법 (계속)**

**[기능알기 (계속)]**

⑤ 업무기능 버튼별 사용가능 기간 및 방법안내

[음면마감해제-음면별 해제(체크)]

- 음면신청마감해제 : 시군신청마감 전에 활성화 되며, 클릭 시 음면신청진행중으로 변경된다.
- 음면선정마감해제 : 시군신청마감이후~시군선정마감전에 활성화 되며, 농식품부신청마감으로 변경된다.
- 음면2차이행점검마감해제 : 시군신청마감이후~시군변동직불금지급마감전에 활성화 되며, 2차이행점검중으로 변경된다.

[음면기능설정-시군내 음면동 전체]

- 음면기능허용/해제 : 음면기능허용/잠금 기능은 마감여부와 관계없이 음면기능 사용여부를 허용/잠금 가능.
- 등록증발급허용/해제 : 등록증발급허용/잠금 기능은 마감여부와 관계없이 시군/음면의 등록증발급 사용 여부를 허용/잠금 가능.

[시군 신청/선정/지급]

- 시군신청마감 버튼
  - ▶ 음면기능허용시 : 음면신청마감후 활성화 된다.
  - ▶ 음면기능미허용시 : 시군내 모든 신청서가 접수완료(취소포함), 신청농지중 보류 및 다음면확인 진행중이 없을경우 활성화 된다.
- 시군선정마감 버튼
  - ▶ 음면기능허용시 : 음면선정마감후 활성화 된다.
  - ▶ 음면기능미허용시 : 시군내 모든 신청서가 접수완료(취소포함)되고, 신청농지중 보류 및 다음면확인 진행중이 없고, 농식품부신청마감 및 이행점검기관 1차이행점검완료시 활성화 된다.
- 시군고정지급마감 : 농식품부선정마감 이후이며, 시도자금배정완료 이후 활성화 된다.
- 시군변동지급마감 : 농식품부고정지급마감 이후 활성화 된다.
- 시군사업종료 : 농식품부변동직불금지급마감 이후이고, 정산완료시 활성화 된다.

[시군 이행점검]

- 시군2차이행점검마감 버튼
  - ▶ 음면기능허용시 : 음면1,2차 이행점검완료 이후 ~ 시도변동지급마감전에 활성화 된다.
  - ▶ 음면기능미허용시 : 농관원, 기술센터 이행점검 완료 이후 ~ 시도변동지급마감전에 활성화 된다.
- 시군2차이행점검마감해제 버튼
  - ▶ 음면기능허용시 : 음면1,2차 이행점검완료 이후 ~ 시도변동지급마감전에 활성화 된다.
  - ▶ 음면기능미허용시 : 시군 2차이행점검 마감 이후 활성화 되며, 2차이행점검중으로 변경된다.

**[참고사항]**

- \* 사업진행관리의 마감기능을 사용하기 위해서는 마감관리자로 등록이 되어 있어야 함.  
(기준정보관리 > 마감관리자관리 메뉴에서 등록가능)

쌀소득등보전직접지불제 사업

■ 기본 업무처리 절차설명

● 대량검증관리 메뉴(기능) 구성도

메뉴명	검증내용	처리방법	정보제공
신청농지 중복검증	- 중복으로 등록된 신청농지	- 공동경작여부를 확인후 검증결과 등록 - 공동경작 : 정상 - 공동경작이 아닌 경우(중복신청등) : 취소	-
토지대장검증	- 검증결과 등록된 공부상면적/지목과 검증 데이터의 공부상면적/지목이 상이한경우 - 토지(임야)대장등록 농지의 확인면적이 공부상면적보다 큰 농지	- 필지별로 토지대장 재검증후 검증결과 등록 - 개별 재검증결과 말소등 : 취소 - 개별 재검증결과 정상 : 정상 * 필지별 토지대장 검증결과가 우선	국토해양부
주민정보검증	- 신청주소 와 검증주소의 일치여부 검증 - 관내 및 관외 이상여부 검증 - 관내 및 관외 제출서류 개수 (관내 1개 이상/관외 2개이상) 검증	- 신청인별 G4C 재검증후 검증결과 등록 - 개별 재검증결과 상이 : 취소 또는 재검증결과 반영후 재심사 - 개별 재검증결과 일치 : 정상 * 신청인별 G4C 검증결과가 우선임	행정안전부
농외소득검증	- 농외소득 3,700만원 이상인 신청인	- 농외소득 3,700만원 이상인 신청인의 경우 직불금 제외대상이므로 취소처리	국세청
농지전용 (부담금포함)검증	- 농지전용 및 농지보전부담금 대상농지 여부	- 농지전용 또는 농지보전부담금 대상 확인후 검증결과 등록 - 대상농지 : 취소 - 비대상농지 : 정상	한국 농어촌공사
부정당대상자검증	- 부정당 대상자로 등록된 신청인에 대한 검증	- 부정당 대상자로 등록된 신청인 : 취소 - 부정당대상자가 아닌 신청인 : 정상	-
확인면적 (1,000㎡) 검증	- 전체 확인면적이 1,000㎡ 미만인 신청인에 대한 검증	- 전체 확인면적이 1,000㎡ 미만인 신청인 : 취소 - 확인면적이 1,000㎡ 이상 신청인 : 정상	-
경영이양 참여검증 (신청인별)	- 경영이양참여 농업인의 경우 확인면적 3,000㎡초과 신청인	- 확인면적 3,000㎡초과 신청확인후 검증결과 등록 - 확인면적 3,000㎡초과 : 취소 - 확인면적 3,000㎡이하 : 정상	한국 농어촌공사
경영이양 참여검증 (필지별)	- 경영이양참여 농업인의 경영이양참여 농지로 등록된 신청농지	- 신청인 확인후 검증결과 등록 - 경영이양 참여 : 취소 - 경영이양 미참여 : 정상	한국 농어촌공사
리모델링 대상농지검증	- 4대강사업 리모델링대상농지로 등록된 신청농지	- 신청농지 확인후 검증결과 등록 - 리모델링 대상농지 : 취소 - 리모델링 비대상농지 : 정상	한국 농어촌공사
친환경참여검증 (신청인별)	- 친환경농업직불제에 참여한 신청인	- 신청인 확인후 검증결과 등록 - 친환경농업직불제 참여 : 취소 - 친환경농업직불제 미참여 : 정상	친환경 농업직불제
친환경참여검증 (필지별)	- 친환경농업직불제에 등록된 신청농지	- 신청농지 확인 후 검증결과 등록 - 친환경농업직불제 대상농지 : 취소 - 친환경농업직불제 비대상농지 : 정상	친환경 농업직불제

\* 대량검증관련 기능은 시군/읍면 모두 사용 가능

\* 친환경직불제참여검증 기능은 관련 기관과의 업무협의 후 변경될 수 있음

쌀소득등보전직접지불제 사업

■ 세부 업무처리 절차설명(읍면/시군)

- 신청선정관리 > 이행점검관리 > 자금집행관리 > 사업현황 > 통계/보고서 > 사업참조정보 > 커뮤니티 > 기준정보관리

● 읍면/시군 – 신청선정관리(대량검증-신청농지중복검증) 사용법

**1** 신청선정관리

신청선정관리 | 이행점검관리 | 자금집행관리 | 사업현황 | 통계/보고서 | 사업참조정보 | 커뮤니티 | 기준정보관리

신청선정관리 > 신청농지중복검증

신청년도: 2009 | 기관: 전체 | 신청자명: | 검증대상자(미검증) 목록조회 | 검증결과 목록조회 | 전체 | 20건씩 보기 | 조회

공동경작여부: 전체

※ 업무에 참고하여 주시기 바랍니다.  
 ※ 목록 조회결과에 따른 검증을 실시하여 검증내역에 대한 정상 또는 취소처리 바랍니다.  
 - 검증내역 등록(정상/취소)후 처리 결과 검색은 <검증결과 목록조회>를 선택하여 주십시오.  
 - <엑셀다운로드>로 보다 상세한 내역을 확인 할 수 있습니다.  
 \*\*\*\*\* 검증항목 (※ 정보제공 : AgriX) \*\*\*\*\*  
 1. 조회된 내역은 중복으로 등록된 신청농지를 모두 표시합니다 - 공동경작여부를 확인 후 취소여부 등록  
 - 공동경작 : 정상 / 공동경작이 아닌 경우(중복신청등) : 취소  
 \*\*\*\*\* 업무처리 절차 안내 \*\*\*\*\*  
 1. 검증목록 구분을 검증대상자 목록조회(기본선택)로 선택 후 조회  
 2. 출력된 항목을 확인 후 대상 목록에 대하여 정상/취소 등록을 위한 목록에 대하여 선택박스 체크  
 3. <검증결과 선택등록>버튼 클릭후 검증결과 선택 및 사유 등록 후 저장

현재진행단계 : [ 읍면신청진행중 ] / 대량검증등록 : 시군선정마감전까지 가능  
 전체조회건수 : 4 건

선택	기관	신청자	농지소재지	공부상 면적(m <sup>2</sup> )	확인면적(m <sup>2</sup> )	신청농지 상태	공동경작 여부	비고
<input type="checkbox"/>	구례읍	구고분 (390225-2*****)	전라남도 구례군 구례읍 백련리 0132-0001	2,168	1,084	정상	중	수정/심사
<input type="checkbox"/>	구례읍	소영순 (370314-2*****)	전라남도 구례군 구례읍 백련리	2,168	1,084	정상	정상처리	수정/심사
<input type="checkbox"/>	구례읍	이학일 (4106...)						수정/심사
<input type="checkbox"/>	구례읍	유근우 (4106...)						수정/심사

**2** 선택

**3** 검증결과 등록 (신청농지중복검증)

※ 업무에 참고하여 주시기 바랍니다.  
 1. 검증결과를 정상으로 예외처리 하는 경우 <검증사유>는 필수입력 사항입니다.

검증결과: 선택하세요  
 검증사유:

저장 | 닫기

Ministry for Food, Agriculture and Forestry  
 AgriX 운영지원센터 전화번호 : 1588-6830

[기능알기]

- ① 검색할 조건을 선택한 후 '조회' 버튼을 클릭하면 조회조건 하단에 해당 조건에 맞는 중복신청 농지목록이 보여진다.
- ② 작업대상을 선택한다.
- ③ 선택된 농지에 대한 팝업창을 띄운다. 팝업화면에서 공동경작 또는 중복처리 후 저장한다.
  - 공동경작 : 정상 / 공동경작이 아닌 경우(중복신청등) : 취소
  - 검증결과 정상으로 예외처리 하는 경우는 검증사유 필수 입력
- ④ 농지에 대한 수정/심사를 실시한다.

쌀소득등보전직접지불제 사업

■ 세부 업무처리 절차설명(대량검증)

신청선정관리 > 이행점검관리 > 자금집행관리 > 사업현황 > 통계/보고서 > 사업참조정보 > 커뮤니티 > 기준정보관리

● 읍면/시군 – 신청선정관리(대량검증-주민정보검증) 사용법

1 주민정보검증 홈 > 신청선정관리 > 대량검증관리 > 주민정보검증

*사업년도	2009	기관	전체	신청자명				
검증목록 구분	<input checked="" type="radio"/> 검증대상자(미검증) 목록조회 <input type="radio"/> 검증결과 목록조회		전체		20건씩 보기	조회		
검증 부적합 항목	<input type="checkbox"/> 신청인주소검증 <input type="checkbox"/> 거주여부검증 <input type="checkbox"/> 관내/연접등록검증 <input type="checkbox"/> 서류등록수검증							

2 ※ 업무에 참고하여 주시기 바랍니다.  
 ※ 목록 조회결과에 따른 검증을 실시하여 검증내역에 대한 정상 또는 취소처리 바랍니다.  
 - 검증내역 등록(정상/취소)후 처리 결과 검색은 <검증결과 목록조회>를 선택하여 주십시오.  
 - <엑셀다운로드>로 보다 상세한 내역을 확인 할 수 있습니다.  
 \*\*\*\*\* 검증항목 \*\*\*\*\*  
 1. 신청주소 와 검증주소의 일치여부 검증 - 확인 후 검증결과 등록  
 2. 관내 및 관외 이상여부 검증 - 확인 후 검증결과 등록  
 3. 관내 및 관외 제출서류 개수 (관내 1개 이상/관외 2개이상) 검증 - 확인 후 검증결과 등록  
 \*\*\*\*\* 업무처리 절차 안내 \*\*\*\*\*  
 1. 검증목록 구분을 검증대상자 목록조회(기본선택)로 선택 후 조회  
 2. 출력된 항목을 확인 후 대상 목록에 대하여 정상/취소 등록을 위한 목록에 대하여 선택박스 체크  
 3. <검증결과 선택등록>버튼 클릭후 검증결과 선택 및 사유 등록 후 저장

전체조회건수 : 3,661 건

3	4	5	6	7	8	9	10
선택	기관	신청자	신청인주소 검증주소	신청관외구분 검증관외구분	검증 주민등록상명	비고	
<input type="checkbox"/>	광의면	박보수(440418-1*****)	전라남				수정/심사
<input type="checkbox"/>	광의면	양동관(651105-1*****)	충청남				수정/심사
<input type="checkbox"/>	마산면	정승래(550626-1*****)	충청남				수정/심사
<input type="checkbox"/>	토지면	김상달(280114-1*****)	충청남				수정/심사

검증결과 등록 ( 주민정보검증 )

※ 업무에 참고하여 주시기 바랍니다.  
 1. 검증결과를 정상으로 예외처리 하는경우 <사유>는 필수입력 사항입니다.

\*검증결과

사유

저장 닫기

[기능알기]

- ① 검증을 위한 조건을 설정하여, 설정한 조건에 맞게 조회할 수 있다.
  - \* 검증목록 구분
    - 검증대상자(미검증) 목록조회 : 검증이 필요한 대상의 목록을 조회한다.
    - 검증결과 목록조회 : 이미 검증한 대상의 목록을 조회한다
  - \* 미검증 목록에서는 신청인상태가 “접수완료(선정)” 이나 “접수대기” 이고, 주민정보 검증값과 해당정보가 상이한 신청인만 보여진다.
  - \* 검증 부적합 항목 : 선택한 항목에 대한 검증실시. 기본값은 모두 선택임.
- ② 해당 검증 업무처리를 위한 업무 참고사항과 기능 사용방법에 대한 설명이 기술되어 있다.
- ③ 검증결과를 등록하기 위한 검증대상을 선택한다. 한 개 혹은 여러 개의 선택이 가능하다.
- ④ 3번에서 선택한 검증대상에 대하여 검증결과를 등록한다. 버튼 클릭시 7번과 같은 검증결과 등록 팝업창이 표출된다.
- ⑤ 신청서 수정이나 재심사를 위하여 신청서 내역화면으로 이동한다.
- ⑥ 검증결과 등록을 위한 팝업창이다.  
 검증결과를 “취소” 로 선택 시 해당 신청인도 자동으로 “취소(부적격)” 처리된다.

쌀소득등보전직접지불제 사업

■ 세부 업무처리 절차설명(읍면/시군)

신청선정관리 > 이행점검관리 > 자금집행관리 > 사업현황 > 통계/보고서 > 사업참조정보 > 커뮤니티 > 기준정보관리

● 읍면/시군 – 신청선정관리(대량검증-토지대장검증) 사용법

**1** 신청선정관리

토지대장검증

※ 업무에 참고하여 주시기 바랍니다.

신청농지의 확인면적 수정이 안될때 처리방법 안내

※ 목록 조회결과에 따른 검증을 실시하여 검증내역에 대한 정상 또는 취소처리 바랍니다.

- 검증내역 등록(정상/취소)후 처리 결과 검색은 <검증결과 목록조회>를 선택하여 주십시오.

- <엑셀다운로드>로 보다 상세한 내역을 확인 할 수 있습니다.

\*\*\*\*\* 검증항목 (※ 정보제공 : 국토해양부) \*\*\*\*\*

- 조회된 내역은 아래의 필자를 검증하여 모두 표시합니다.

1. 등록된 공부상면적/지목과 검증데이터의 공부상면적/지목이 상이한 필자 - 확인 후 취소여부 등록 또는 검증데이터의 공부상면적/지목으로 수정

2. 등록된 확인면적이 검증데이터의 공부상면적보다 큰 필자 - 확인 후 취소여부 등록 또는 필자 면적 수정

\*\*\*\*\* 업무처리 절차 안내 \*\*\*\*\*

1. 검증목록 구분을 검증대상자 목록조회(기본선택)로 선택 후 조회

2. 출력된 항목을 확인 후 대상 목록에 대하여 정상/취소 등록을 위한 목록에 대하여 선택박스 체크

3. <검증결과 선택등록>버튼 클릭후 검증결과 선택 및 사유 등록 후 저장

현재진행단계 : [ 읍면신청진행중 ] / 대량검증등록 : 시군신청대검증까지 가능

선택	기관	신청자	농지소재지	신청면적(m <sup>2</sup> )	신청지목	신청소유구분 / 소유자	비고
<input type="checkbox"/>	토지면	이강현	전라남도 구례군 토지면 내서리 0882-0001	302	임야	자 / 이강현(330311-1-*****)	4 우정/심사
<input type="checkbox"/>	문척면		전라남도 구례군 문척면 주미리		임야	미성재(670619-1-*****)	우정/심사
<input type="checkbox"/>	구례읍	임종조					우정/심사

**3** 검증결과 등록 (토지대장검증)

※ 업무에 참고하여 주시기 바랍니다.

1. 검증결과를 정상으로 예외처리 하는경우 <검증사유>는 필수입력 사항입니다.

\*검증결과: 선택하세요

검증사유:

저장 | 닫기

[기능알기]

- ① 검색할 조건을 선택한 후 '조회' 버튼을 클릭하면 조회조건 하단에 해당 조건에 맞는 토지대장검증목록이 보여진다.
- ② 조회된 항목을 확인 후 대상 목록에 대하여 정상/취소 등록을 위한 농지에 대하여 선택박스 체크
- ③ 선택된 농지에 대하여 취소선택 시 신청대상에서 제외되며, 정상 선택 시에는 쌀 직불금 신청대상으로 적용된다. 정상버튼 클릭 시 뜨는 팝업 창에서 검증사유를 입력한 후 '저장'버튼을 클릭한다.
- ④ 신청서심사화면으로 이동하여 농지에 대한 수정/심사를 실시한다.

쌀소득등보전직접지불제 사업

■ 세부 업무처리 절차설명(읍면/시군)

신청선정관리 > 이행점검관리 > 자금집행관리 > 사업현황 > 통계/보고서 > 사업참조정보 > 커뮤니티 > 기준정보관리

● 읍면/시군 – 신청선정관리(대량검증-농외소득대량검증) 사용법

**1** 신청선정관리

농외소득검증

\*사업년도: 2009 | 기관: 전체 | 신청자명: | 조회

검증목록 구분:  검증대상자(미검증) 목록조회  검증결과 목록조회 | 전체 | 20건씩 보기

※ 업무에 참고하여 주시기 바랍니다.  
 ※ 목록 조회결과에 따른 검증을 실시하여 검증내역에 대한 정상 또는 취소처리 바랍니다.  
 - 검증내역 등록(정상/취소)후 처리 결과 검색은 <검증결과 목록조회>를 선택하여 주십시오.  
 - <엑셀다운로드>로 보다 상세한 내역을 확인 할 수 있습니다.  
 \*\*\*\*\* 검증항목 (※ 정보제공 : 국세청) \*\*\*\*\*  
 1. 조회된 내역은 농외소득 3,700만원 이상의 신청인을 모두 표시합니다 - 확인 후 취소여부 등록  
 \*\*\*\*\* 업무처리 절차 안내 \*\*\*\*\*  
 1. 검증목록 구분을 검증대상자 목록조회(기본선택)로 선택 후 조회  
 2. 출력된 항목을 확인 후 대상 목록에 대하여 정상/취소 등록을 위한 신청인에 대하여 선택박스 체크  
 3. <검증결과 선택등록>버튼 클릭후 검증결과 선택 및 사유 등록 후 저장

현재진행단계: [ 읍면신청진행중 ] / 대량검증등록: 시군신청대검검까지 가능  
 전체조회건수: 4 건

선택	기관	신청자	신청일	비고
<input type="checkbox"/>	토지면	홍석윤 ( 480401-1***** )	2009-07-13	3 수정/심사
<input type="checkbox"/>	토지면	김강택 ( 440720-1***** )	2009-07-10	4 수정/심사

**2** 검증결과 등록 ( 농외소득검증 )

※ 업무에 참고하여 주시기 바랍니다.  
 1. 검증결과를 정상으로 예외처리 하는경우 <검증사유>는 필수입력 사항입니다.  
 2. 신청인별 검증사유 입력시 <대상제외통보서> 취소사유에 해당 사유가 표시 됩니다.

\*검증결과: 선택하세요  
 검증사유:

저장 | 닫기

[기능알기]

- ① 검색할 조건을 선택한 후 '조회' 버튼을 클릭하면 조회조건 하단에 해당 조건에 맞는 농외소득대량검증목록이 보여진다.
- ② 출력된 항목을 확인 후 대상 목록에 대하여 정상/취소 등록을 위한 신청인에 대하여 선택박스 체크
- ③ 선택된 신청인에 대하여 취소선택 시 신청대상에서 제외되며, 정상선택 시에는 쌀 직불금 신청대상으로 적용된다. 정상버튼 클릭 시 뜨는 팝업 창에서 검증사유를 입력한 후 '저장'버튼을 클릭한다.
- ④ 신청서심사화면으로 이동하여 농지에 대한 수정/심사를 실시한다.

쌀소득등보전직접지불제 사업

■ 세부 업무처리 절차설명(읍면/시군)

신청선정관리 > 이행점검관리 > 자금집행관리 > 사업현황 > 통계/보고서 > 사업참조정보 > 커뮤니티 > 기준정보관리

● 읍면/시군 – 신청선정관리(대량검증-농지전용검증) 사용법

**1** 신청선정관리

농지전용(부담금포함)검증

\*사업년도: 2009 | 기관: 전체 | 신청자명: | 조회

검증목록 구분:  검증대상자(미검증) 목록조회  검증결과 목록조회 | 전체 | 20건씩 보기

※ 목록 조회결과에 따른 검증을 실시하여 검증내역에 대한 정상 또는 취소처리 바랍니다.  
- 검증내역 등록(정상/취소)후 처리 결과 검색은 <검증결과 목록조회>를 선택하여 주십시오.  
- <엑셀다운로드>로 보다 상세한 내역을 확인 할 수 있습니다.  
- 농지전용정보에 관한 상세내역은 새물행정시스템>농촌행정>농지전용업무>농지전용통합현황을 참고하여 주시기 바랍니다.

\*\*\*\*\* 검증항목 \*\*\*\*\*

1. 조회된 내역은 농지전용 및 농지보전부담금 대상필지를 모두 표시합니다 - 확인 후 취소여부 등록  
- 농지전용필지 여부(시군구 농지과) 및 보전부담금전용필지 여부가 "예"로 표시된 항목을 확인 바랍니다.

\*\*\*\*\* 업무처리 절차 안내 \*\*\*\*\*

1. 검증목록 구분을 검증대상자 목록조회(기본선택)로 선택 후 조회  
2. 출력된 항목을 확인 후 대상 목록에 대하여 정상/취소 등록을 위한 목록에 대하여 선택박스 체크  
3. <검증결과 선택등록>버튼 클릭후 검증결과 선택 및 사유 등록 후 저장

현재진행단계: [ 읍면선정전행중 ] / 대량검증등록: 시군선정마감전까지 가능

선택	기관	신청자	농지소재지	농지전용필지 여부	농지보전부담금 전용필지여부	비고
<input type="checkbox"/>	구례읍	김한규 (260428-1*****)	전라남도 구례읍 신... 0254-0002	예	아니오	수정/삭제

**2** 검색결과 선택등록 > 엑셀다운로드

**3** 수정/삭제

**4** 검증결과 등록 (농지전용(부담금포함)검증)

※ 업무에 참고하여 주시기 바랍니다.  
1. 검증결과를 정상으로 예외처리 하는경우 <검증사유>는 필수입력 사항입니다.

\*검증결과: 선택하세요

검증사유:

저장 | 닫기

[기능알기]

- ① 검색할 조건을 선택한 후 '조회' 버튼을 클릭하면 조회조건 하단에 해당 조건에 맞는 농지전용검증목록이 보여진다.
- ② 출력된 항목을 확인 후 정상/취소 등록을 위한 농지에 대하여 선택박스 체크
- ③ 선택된 농지에 대하여 취소선택 시 신청대상에서 제외되며, 정상선택 시에는 쌀직불금 신청대상으로 적용된다. 정상버튼 클릭 시 뜨는 팝업 창에서 검증사유를 입력한 후 '저장'버튼을 클릭한다.
- ④ 신청서심사화면으로 이동하여 농지에 대한 수정/심사를 실시한다.

쌀소득등보전직접지불제 사업

■ 세부 업무처리 절차설명(읍면/시군)

신청선정관리 > 이행점검관리 > 자금집행관리 > 사업현황 > 통계/보고서 > 사업참조정보 > 커뮤니티 > 기준정보관리

● 읍면/시군 – 신청선정관리(대량검증-부정당대상자검증) 사용법

**부정당대상자검증**

※ 업무에 참고하여 주시기 바랍니다.  
 ※ 목록 조회결과에 따른 검증을 실시하여 검증내역에 대한 정상 또는 취소처리 바랍니다.  
 - 검증내역 등록(정상/취소)후 처리 결과 검색은 <검증결과 목록조회>를 선택하여 주십시오.  
 - <엑셀다운로드>로 보다 상세한 내역을 확인 할 수 있습니다.  
 \*\*\*\*\* 검증항목 (※ 정보제공 : AgriX) \*\*\*\*\*  
 1. 조회된 내역은 부정당 대상자로 등록된 신청인을 모두 표시합니다 - 확인 후 취소처리  
 \*\*\*\*\* 업무처리 절차 안내 \*\*\*\*\*  
 1. 검증목록 구분을 검증대상자 목록조회(기본선택)로 선택 후 조회  
 2. 출력된 항목을 확인 후 대상 목록에 대하여 정상/취소 등록을 위한 목록에 대하여 선택박스 체크  
 3. <검증결과 선택등록>버튼 클릭후 검증결과 선택 및 사유 등록 후 저장

선택	기관	신청자	신청일	등록제한		위반내역	비고
				시작년도	마감년도		
<input type="checkbox"/>	광의면	여규형 (330309-1*****)	2009-08-03	2009	011	거짓이나 그밖의 부정한 방법으로 등록 또는 수정	수정/삭제
<input type="checkbox"/>	산	왕재용 (440423-1*****)	2009-07-06	2009		거짓이나 그밖의 부정한 방법으로 등록 또는 수정	수정/삭제
<input type="checkbox"/>	마산면						수정/삭제

**검증결과 등록 (부정당대상자검증)**

※ 업무에 참고하여 주시기 바랍니다.  
 1. 검증결과를 정상으로 예외처리 하는 경우 <검증사유>는 필수입력 사항입니다.  
 2. 신청인별 검증사유 입력시 <대상제외통보시> 취소사유에 해당 사유가 표시 됩니다.

검증결과:

[기능알기]

- ① 검색할 조건을 선택한 후 '조회' 버튼을 클릭하면 조회조건 하단에 해당 조건에 맞는 부정당대상자검증목록이 보여진다.
- ② 출력된 항목을 확인 후 대상 목록에 대하여 정상/취소 등록을 위한 신청인에 대하여 선택박스 체크
- ③ 선택된 신청인에 대하여 취소선택 시 신청대상에서 제외되며, 정상선택 시에는 쌀직불금 신청대상으로 적용된다. 정상버튼 클릭 시 뜨는 팝업 창에서 검증사유를 입력한 후 '저장'버튼을 클릭한다.
- ④ 신청서심사화면으로 이동하여 농지에 대한 수정/심사를 실시한다.

쌀소득등보전직접지불제 사업

■ 세부 업무처리 절차설명(읍면/시군)

신청선정관리 > 이행점검관리 > 자금집행관리 > 사업현황 > 통계/보고서 > 사업참조정보 > 커뮤니티 > 기준정보관리

● 읍면/시군 – 신청선정관리(대량검증-확인면적검증) 사용법

**확인면적(1,000㎡)검증**

※ **업무에 참고하여 주시기 바랍니다.**  
 ※ **목록 조회결과에 따른 검증을 실시하여 검증내역에 대한 정상 또는 취소처리 바랍니다.**  
 - 검증내역 등록(정상/취소)후 처리 결과 검색은 <검증결과 목록조회>를 선택하여 주십시오.  
 - <엑셀다운로드>로 보다 상세한 내역을 확인 할 수 있습니다.  
 \*\*\*\*\* 검증항목 (※ 정보제공 : AgriX) \*\*\*\*\*  
 1. 조회된 내역은 확인면적중 배제배면적+비이외재배면적이 1,000㎡미만인 신청안을 모두 표시합니다. (휴경면적 제외) - 확인 후 취소여부 등록  
 \*\*\*\*\* **업무처리 절차 안내** \*\*\*\*\*  
 1. 검증목록 구분을 검증대상자 목록조회(기본선택)로 선택 후 조회  
 2. 출력된 항목을 확인 후 대상 목록에 대하여 정상/취소 등록을 위한 목록에 대하여 선택박스 체크  
 3. <검증결과 선택등록>버튼 클릭후 검증결과 선택 및 사유 등록 후 저장

선택	기관	신청자	신청일	확인면적(㎡)	비고
<input type="checkbox"/>	간전면	문계남 ( 370320-2+***** )	2009-07-23	835	수정/심사
<input type="checkbox"/>	토지면	미강두 ( 451213-1+***** )	2009-07-30	439	수정/심사
<input type="checkbox"/>	미상면	오영순 ( 321216-1+***** )	2009-08-06	300	수정/심사

현재진행단계 : [ **읍면신청진행중** ] / 대량검증등록 : 시군신청대감전까지 가능  
 전체조회건수 : 3 건

**I 검증결과 등록 ( 확인면적검증 )**

※ **업무에 참고하여 주시기 바랍니다.**  
 1. **검증결과를 정상**으로 예외처리 하는경우 <검증사유>는 필수입력 사항입니다.  
 2. 신청일별 검증사유 입력시 <대상제외통보서> 취소사유에 해당 사유가 표시 됩니다.

\*검증결과: 선택하세요  
 검증사유: [ 입력란 ]

[ 저장 ] [ 닫기 ]

[기능알기]

- ① 검색할 조건을 선택한 후 '조회' 버튼을 클릭하면 조회조건 하단에 해당 조건에 맞는 확인면적검증목록이 보여진다.
- ② 출력된 항목을 확인 후 정상/취소 등록을 위한 농지에 대하여 선택박스 체크
- ③ 선택된 농지에 대하여 취소선택 시 신청대상에서 제외되며, 정상선택 시에는 쌀직불금 신청대상으로 적용된다. 정상버튼 클릭 시 뜨는 팝업 창에서 검증사유를 입력한 후 '저장'버튼을 클릭한다.
- ④ 신청서심사화면으로 이동하여 농지에 대한 수정/심사를 실시한다.

쌀소득등보전직접지불제 사업

■ 세부 업무처리 절차설명(대량검증)

신청선정관리 > 이행점검관리 > 자금집행관리 > 사업현황 > 통계/보고서 > 사업참조정보 > 커뮤니티 > 기준정보관리

● 읍면/시군 – 신청선정관리(대량검증-경영이양(신청인별)) 사용법

1. 경영이양참여검증(신청인별) 홈 > 신청선정관리 > 대량검증관리 > 경영이양참여검증(신청인별)

\*사업년도: 2009 | 기관: 전체 | 신청자명: | 조회

검증목록 구분:  검증대상자(미검증) 목록조회  검증결과 목록조회 | 전체 | 20건씩 보기

※ **업무에 참고하여 주시기 바랍니다.**  
 ※ 목록 조회결과에 따른 검증을 실시하여 검증내역에 대한 정상 또는 취소처리 바랍니다.  
 - 검증내역 등록(정상/취소)후 처리 결과 검색은 <검증결과 목록조회>를 선택하여 주십시오.  
 - <엑셀다운로드>로 보다 상세한 내역을 확인 할 수 있습니다.  
 \*\*\*\*\* 검증항목 \*\*\*\*\*  
 1. 경영이양참여 농업인인 경우 확인면적 3,000㎡초과 신청인 - 확인 후 취소여부 등록  
 \*\*\*\*\* 업무처리 절차 안내 \*\*\*\*\*  
 1. 검증목록 구분을 검증대상자 목록조회(기본선택)로 선택 후 조회  
 2. 출력된 항목을 확인 후 대상 목록에 대하여 정상/취소 등록을 위한 목록에 대하여 선택박스 체크  
 3. <검증결과 선택등록>버튼 클릭후 검증결과 선택 및 사유 등록 후 저장

전체 조회건수 : 57 건

선택	기관	신청자	신청일	확인면적(㎡)	비고
<input type="checkbox"/>	구례읍	박종식 ( 430208-1***** )	2009-07-31	3,134	수정/심사
<input type="checkbox"/>	문척면	고영철 ( 370220-1***** )	2009-07-23	5,649	수정/심사
<input type="checkbox"/>	간전면	조종천 ( 440309-1***** )	2009-07-24	18,178	수정/심사
<input type="checkbox"/>	간전면	유육임 ( 400811-2***** )			심사
<input type="checkbox"/>	토지면	정정자 ( 410808-2***** )			심사
<input type="checkbox"/>	토지면	김삼동 ( 300413-2***** )			심사
<input type="checkbox"/>	토지면	김창원 ( 241204-1***** )			심사
<input type="checkbox"/>	토지면	최광두 ( 391001-1***** )			심사
<input type="checkbox"/>	토지면	현운중 ( 380912-1***** )			심사

4. 검증결과 선택등록 | 5. 엑셀다운로드

7. 검증결과 등록 ( 경영이양참여검증(신청인별) )  
 ※ 업무에 참고하여 주시기 바랍니다.  
 1. 검증결과를 정상으로 예외처리 하는 경우 <사유>는 필수입력 사항입니다.

\*검증결과: 선택하세요  
 사유: 선택하세요  
 정상, 취소

저장 | 닫기

[기능알기]

- 검증을 위한 조건을 설정하여, 설정한 조건에 맞게 조회할 수 있다.
  - \* 검증목록 구분
    - 검증대상자(미검증) 목록조회 : 검증이 필요한 대상의 목록을 조회한다.
    - 검증결과 목록조회 : 이미 검증한 대상의 목록을 조회한다.
  - \* 미검증 목록에서는 신청인상태가 “접수완료(선정)” 이나 “접수대기” 이고, 경영이양에 참여한 신청인만 보여진다.
- 해당 검증 업무처리를 위한 업무 참고사항과 기능 사용방법에 대한 설명이 기술되어 있다.
- 검증결과를 등록하기 위한 검증대상을 선택한다. 한 개 혹은 여러 개의 선택이 가능하다.
- 3번에서 선택한 검증대상에 대하여 검증결과를 등록한다. 버튼 클릭시 7번과 같은 검증결과 등록 팝업창이 표출된다.
- 조회한 사항에 대하여 상세한 내역을 보여주는 엑셀 다운로드가 가능하다.
- 신청서 수정이나 재심사를 위하여 신청서 내역화면으로 이동한다.
- 검증결과를 “취소” 로 선택시 해당 신청인도 자동으로 “취소(부적격)” 처리된다.

쌀소득등보전직접지불제 사업

■ 세부 업무처리 절차설명(대량검증)

신청선정관리 > 이행점검관리 > 자금집행관리 > 사업현황 > 통계/보고서 > 사업참조정보 > 커뮤니티 > 기준정보관리

● 읍면/시군 – 신청선정관리(대량검증-경영이양(필지별)) 사용법

1. 경영이양참여검증(필지별) 홈 > 신청선정관리 > 대량검증관리 > 경영이양참여검증(필지별)

\* 사업년도: 2009 | 기관: 전체 | 신청자명: | 조회

검증목록 구분:  검증대상자(미검증) 목록조회  검증결과 목록조회 | 전체 | 20건씩 보기

※ **업무에 참고하여 주시기 바랍니다.**  
 ※ 목록 조회결과에 따른 검증을 실시하여 검증내역에 대한 정상 또는 취소처리 바랍니다.  
 - 검증내역 등록(정상/취소)후 처리 결과 검색은 <검증결과 목록조회>를 선택하여 주십시오.  
 - <엑셀다운로드>로 보다 상세한 내역을 확인 할 수 있습니다.

\*\*\*\*\* 검증항목 \*\*\*\*\*  
 1. 경영이양참여 농업인의 경영이양참여 농지로 등록된 신청농지 - 확인 후 취소여부 등록

\*\*\*\*\* 업무처리 절차 안내 \*\*\*\*\*  
 1. 검증목록 구분을 검증대상자 목록조회(기본선택)로 선택 후 조회  
 2. 출력된 항목을 확인 후 대상 목록에 대하여 정상/취소 등록을 위한 목록에 대하여 선택박스 체크  
 3. <검증결과 선택등록>버튼 클릭후 검증결과 선택 및 사유 등록 후 저장

전체조회건수: 0 건

선택	기관	신청자	농지소재지	확인면적(m <sup>2</sup> )	경영이양 지급면적(m <sup>2</sup> )	비고
해당 데이터가 존재하지 않습니다.						

<< 이전 1 다음 >>

[기능알기]

- 검증을 위한 조건을 설정하여, 설정한 조건에 맞게 조회할 수 있다.
  - \* 검증목록 구분
    - 검증대상자(미검증) 목록조회 : 검증이 필요한 대상의 목록을 조회한다.
    - 검증결과 목록조회 : 이미 검증한 대상의 목록을 조회한다.
  - \* 미검증 목록에서는 신청농지상태가 “정상” 이나 “보류” 이고, 경영이양에 참여한 이력이 있는 신청농지만 보여진다.
- 해당 검증 업무처리를 위한 업무 참고사항과 기능 사용방법에 대한 설명이 기술되어 있다.
- 검증대상에 대하여 검증결과를 등록한다. 버튼 클릭시 검증결과 등록 팝업창이 호출된다.
  - 검증결과 등록 팝업창에서 검증결과를 “취소” 로 선택 시 해당 신청농지도 자동으로 “취소(부적격)” 처리된다.
  - 검증결과를 “정상” 으로 선택 시 해당 신청농지의 상태는 변경되지 않는다.
- 조회한 사항에 대하여 엑셀 다운로드가 가능하다.
  - \* 목록에 보여지는 사항보다 상세한 내역을 보여준다.

[참고사항]

- \* 경영이양참여검증(신청인별) 에서는 목록이 조회되지만, 경영이양참여검증(필지별)에서는 목록이 조회되지 않는 경우
  - 해당 신청인이 경영이양에 참여한 것은 맞지만, 쌀소득직불제에 신청한 농지가 경영이양에 참여하지 않은 경우, 경영이양참여검증(신청인별) 검증 에서 경영이양에 참여했다고 표시된 신청인의 정보가, 경영이양참여검증(필지별) 검증에서는 목록에 보이지 않을 수 있다.

쌀소득등보전직접지불제 사업

■ 세부 업무처리 절차설명(대량검증)

신청선정관리 > 이행점검관리 > 자금집행관리 > 사업현황 > 통계/보고서 > 사업참조정보 > 커뮤니티 > 기준정보관리

● 읍면/시군 – 신청선정관리(대량검증-리모델링대상검증) 사용법

리모델링대상농지검증 홈 > 신청선정관리 > 대량검증관리 > 리모델링대상농지검증

1. \*사업년도: 2010, 기관: 전체, 신청자명: [ ]

2. \*업무에 참고하여 주시기 바랍니다.  
 \* 목록 조회결과에 따른 검증을 실시하여 검증내역에 대한 정상 또는 취소처리 바랍니다.  
 - 검증내역 등록(정상/취소)후 처리 결과 검색은 <검증결과 목록조회>를 선택하여 주십시오.  
 - <엑셀다운로드>로 보다 상세한 내역을 확인 할 수 있습니다.  
 \*\*\*\*\* 검증항목 ( \* 정보제공 : 한국농민협공사 ) \*\*\*\*\*  
 1. 조회된 내역은 신청필지가 리모델링필지인 경우 모두 출력됩니다.

현재진행단계 : [ 농식품부신청마감 ] / 대량검증등록 : 시군선정마감전까지 가능  
 전체조회건수 : 33 건

선택	기관	신청자	농지소재지	신청면적(㎡)	확인면적(㎡)	비고
<input type="checkbox"/>	구례읍	김찬규	전라남도 구례군 구례읍 산성리 035-0000	1,240	1,240	수정/심사
<input type="checkbox"/>	구례읍	김찬규	전라남도 구례군 구례읍 산성리 036-0000	377	377	수정/심사
<input type="checkbox"/>	구례읍	김찬규	전라남도 구례군 구례읍 산성리 039-0001	601	601	수정/심사
<input type="checkbox"/>	구례읍	김찬규	전라남도 구례군 구례읍 산성리 0553-0000	470	470	수정/심사
<input type="checkbox"/>	구례읍	김찬규	전라남도 구례군 구례읍 산성리 0553-0000	470	470	수정/심사
<input type="checkbox"/>	구례읍	박금식	전라남도 구례군 구례읍 산성리 0553-0000	470	470	수정/심사
<input type="checkbox"/>	구례읍	박금식	전라남도 구례군 구례읍 산성리 0553-0000	470	470	수정/심사
<input type="checkbox"/>	구례읍	박금식	전라남도 구례군 구례읍 산성리 0553-0000	470	470	수정/심사
<input type="checkbox"/>	구례읍	박금식	전라남도 구례군 구례읍 산성리 0553-0000	470	470	수정/심사
<input type="checkbox"/>	구례읍	박종태	전라남도 구례군 구례읍 산성리 0553-0000	470	470	수정/심사

4. 검증결과 선택등록, 5. 엑셀다운로드

7. 검증결과 등록 ( 리모델링대상농지 검증 )  
 \* 업무에 참고하여 주시기 바랍니다.  
 1. 검증결과를 정상으로 예외처리 하는 경우 <검증사유>는 필수입력 사항입니다.

\* 검증결과: [ 선택하세요 ], 검증사유: [ ]

저장, 닫기

[기능알기]

- 검증을 위한 조건을 설정하여, 설정한 조건에 맞게 조회할 수 있다.
  - \* 검증목록 구분
    - 검증대상자(미검증) 목록조회 : 검증이 필요한 대상의 목록을 조회한다.
    - 검증결과 목록조회 : 이미 검증한 대상의 목록을 조회한다.
  - \* 미검증 목록에서는 신청농지상태가 "정상" 이나 "보류" 이고, 리모델링 대상농지인 신청농지만 보여진다.
- 해당 검증 업무처리를 위한 업무 참고사항과 기능 사용방법에 대한 설명이 기술되어 있다.
- 검증결과를 등록하기 위한 검증대상을 선택한다. 한 개 혹은 여러 개의 선택이 가능하다.
- 3번에서 선택한 검증대상에 대하여 검증결과를 등록한다. 버튼 클릭시 7번과 같은 검증결과 등록 팝업창이 표출된다.
- 조회한 사항에 대하여 엑셀 다운로드가 가능하다.
  - \* 목록에 보여지는 사항보다 상세한 내역을 보여준다.
- 신청서 수정이나 재심사를 위하여 신청서 내역화면으로 이동한다.
- 검증결과를 "취소" 로 선택 시 해당 신청인도 자동으로 "취소(부적격)" 처리된다.

쌀소득등보전직접지불제 사업

세부 업무처리 절차설명(대량검증)

신청선정관리 > 이행점검관리 > 자금집행관리 > 사업현황 > 통계/보고서 > 사업참조정보 > 커뮤니티 > 기준정보관리

읍면/시군 – 신청선정관리(대량검증-친환경(신청인별)) 사용법

**1** 신청선정관리 (Application Selection Management)

**2** 신청서관리 (Application Management)

**3** 검증결과 선택등록 (Verification Result Selection Registration)

**4** 엑셀다운로드 (Excel Download)

**5** 수정/심사 (Modification/Review)

**6** 검증결과 등록 (Registration of Verification Results)

선택	기관	신청자	신청일	확인면적 (㎡)	비고
<input type="checkbox"/>	구례읍	박종식 ( 430208-1***** )	09-07-31	3,134	수정/심사
<input type="checkbox"/>	문척면	고영철 ( 370220-1***** )	07-07-23	5,649	수정/심사
<input type="checkbox"/>	간전면	주철 ( 440309-1***** )	07-07-24	18,178	수정/심사
<input type="checkbox"/>	간전면				심사
<input type="checkbox"/>	토지면				심사
<input type="checkbox"/>	토지면				심사
<input type="checkbox"/>	토지면				심사
<input type="checkbox"/>	토지면				심사
<input type="checkbox"/>	토지면				심사

**검증결과 등록**

※ 업무에 참고하여 주시기 바랍니다.

1. 검증결과를 정상으로 예외처리 하는 경우 <사유>는 필수입력 사항입니다.

선택하세요: 검증결과, 사유

선택하세요: 정상, 취소

저장, 닫기

[기능알기]

- 검증을 위한 조건을 설정하여, 설정한 조건에 맞게 조회할 수 있다.
  - 검증목록 구분
    - 검증대상자(미검증) 목록조회 : 검증이 필요한 대상의 목록을 조회한다.
    - 검증결과 목록조회 : 이미 검증한 대상의 목록을 조회한다.
  - 미검증 목록에서는 신청인상태가 “접수완료(선정)” 이나 “접수대기” 이고, 친환경농업직불제에 참여한 신청인만 보여진다.
- 검증결과를 등록하기 위한 검증대상을 선택한다. 한 개 혹은 여러 개의 선택이 가능하다.
- 3번에서 선택한 검증대상에 대하여 검증결과를 등록한다. 버튼 클릭시 7번과 같은 검증결과 등록 팝업창이 표출된다.
- 조회한 사항에 대하여 상세한 내역을 보여주는 엑셀 다운로드가 가능하다.
- 신청서 수정이나 재심사를 위하여 신청서 내역화면으로 이동한다.
- 검증결과를 “취소” 로 선택 시 해당 신청인도 자동으로 “취소(부적격)” 처리된다.

\* 친환경직불제 참여검증기능은 관련기관과의 업무협의 후 변경될 수 있음.

쌀소득등보전직접지불제 사업

■ 세부 업무처리 절차설명(대량검증)

신청선정관리 > 이행점검관리 > 자금집행관리 > 사업현황 > 통계/보고서 > 사업참조정보 > 커뮤니티 > 기준정보관리

● 읍면/시군 – 신청선정관리(대량검증-친환경대상농지검증) 사용법

AGRIX 농수산업통합정보시스템

신청선정관리 | 이행점검관리 | 자금집행관리 | 사업현황 | 통계/보고서 | 사업참조정보 | 커뮤니티 | 기준정보관리

친환경참여검증(필지별)

\*사업년도: 2011 | 기관: 전체 | 신청자명: | 조회

검증목록 구분:  검증대상자(미검증) 목록조회  검증결과 목록조회 전체 | 20건씩 보기

※ 업무에 참고하여 주시기 바랍니다.  
 ※ 목록 조회결과에 따른 검증을 실시하여 검증내역에 대한 정상 또는 취소처리 바랍니다.  
 - 검증내역 등록(정상/취소)후 처리 결과 검색은 <검증결과 목록조회>를 선택하여 주십시오.  
 - <엑셀다운로드>로 보다 상세한 내역을 확인 할 수 있습니다.

현재진행단계: [농식품부신청마감] / 대량검증등록: 시군신청마감전까지 가능  
 전체조회건수: 33건

선택	기관	신청자	농지소재지	면적 (㎡)	확인면적 (㎡)	비고
<input type="checkbox"/>	구례읍	김한규	전라남도 구례읍 구례읍 산성리 0359-0000	1,240		수정/삭제
<input type="checkbox"/>	구례읍	김한규	전라남도 구례읍 구례읍 산성리 0360-0000	377		수정/삭제
<input type="checkbox"/>	구례읍	김한규	전라남도 구례읍 구례읍 산성리 0399-0001	601	601	수정/삭제
<input type="checkbox"/>	구례읍	김한규	전라남도 구례읍 구례읍 산성리 0400-0000	476	476	수정/삭제
<input type="checkbox"/>	구례읍	김한규	전라남도 구례읍 용방면 용방리 0426-0020	2,970	2,970	수정/삭제
<input type="checkbox"/>	구례읍	박금식	전라남도 구례읍 구례읍 본곡리 0663-0001	1,716	1,716	수정/삭제
<input type="checkbox"/>	구례읍	박금식	전라남도 구례읍 구례읍 본곡리 0700-0000	1,428	1,428	수정/삭제
<input type="checkbox"/>	구례읍	박중태				수정/삭제

검증결과 등록

※ 업무에 참고하여 주시기 바랍니다.  
 1. 검증결과를 정상으로 예외처리 하는 경우 <검증사유>는 필수입력 사항입니다.

\*검증결과: 선택하세요  
 검증사유:

저장 닫기

[기능알기]

- 검증을 위한 조건을 설정하여, 설정한 조건에 맞게 조회할 수 있다.
  - \* 검증목록 구분
    - 검증대상자(미 검증) 목록조회 : 검증이 필요한 대상의 목록을 조회한다.
    - 검증결과 목록조회 : 이미 검증한 대상의 목록을 조회한다
  - \* 미검증 목록에서는 신청농지상태가 “정상” 이나 “보류” 이고, 친환경농업직불제 대상농지인 신청농지만 보여진다.
- 검증결과를 등록하기 위한 검증대상을 선택한다. 한 개 혹은 여러 개의 선택이 가능하다.
- 2번에서 선택한 검증대상에 대하여 검증결과를 등록한다. 버튼 클릭 시 7번과 같은 검증결과 등록 팝업창이 표출된다.
- 조회한 사항에 대하여 엑셀 다운로드가 가능하다.
  - \* 목록에 보여지는 사항보다 상세한 내역을 보여준다.
- 신청서 수정이나 재심사를 위하여 신청서 내역화면으로 이동한다.
- 검증결과를 “취소” 로 선택 시 해당 신청인도 자동으로 “취소(부적격)” 처리된다.

\* 친환경직불제 참여검증기능은 관련기관과의 업무협의 후 변경될 수 있음.

쌀소득등보전직접지불제 사업

■ 세부 업무처리 절차설명(읍면)

- 신청신청관리 > 이행점검관리 > 자금집행관리 > 사업현황 > 통계/보고서 > 사업참조정보 > 커뮤니티 > 기준정보관리

● 읍면 – 이행점검관리(이행점검요청관리) 사용법

**1** \*사업년도 2010 읍-면 구례읍  
신청인명 주면등록번호 450805  
이행점검기관 전체 (진행단계) 선택하세요 (적격여부) 선택하세요  
이행점검기관 요청횟수 (이행점검기관) 농어촌공사 (의뢰여부) 재의뢰

**2** 조회건수 : 1 건

선택	읍면	신청인	신청농지 주소	면적 (㎡)		감면율 (%)		의뢰단계			비고	
				신청	확인	고정	변동	농어촌공사 (점검횟수) (요청일) (완료일)	농원 (점검횟수) (요청일) (완료일)	기술센터 (점검횟수) (요청일) (완료일)		
<input checked="" type="checkbox"/>	구례읍	강영실 (450805)	전라남도 구례군 구례읍 계산리 1045 - 0001	3,015	3,015	0	0	적격여부	점검요청중 (2회) (2010-04-02) -	이행점검중 (1회) (2010-01-26) (2010-02-05)	이행점검중 (1회) (2010-01-26) (2010-02-05)	내역조회

**3** 일괄재점검의뢰 \*선택재의뢰 \*엑셀다운로드

**4** 농어촌공사 농원 기술센터

**5** 내역조회

[기능알기]

- ① 검색할 조건을 선택한 후 '조회' 버튼을 클릭하면 조회조건 하단에 해당 조건에 맞는 이행점검요청대상목록이 보여진다.
- ② 작업대상을 선택한다.
- ③ 선택된 농지에 대하여 이행점검을 요청할 기관을 선택한다.
- ④ 읍면의 경우 최초 이행점검의뢰는 불가능 하며, 이행점검 완료된 농지에 한하여 재점검의뢰만 할 수 있다.
  - \* 일괄재점검의뢰 : 사용자가 조회한 목록 중 필지 별 선택여부와 관계없이, 모든 필지가 재 의뢰됨
  - \* 선택재의뢰 : 사용자가 조회한 목록 중 왼쪽(선택) 체크박스에 선택한 필지만 재 의뢰됨
- ⑤ 농지에 대한 상세내역을 확인한다.

[참고사항]

- \* 이행점검 재 의뢰 시 재 의뢰하는 필지의 기존 점검내역은 모두 초기화 되고, 지급내역이 있다면 해당 내용도 삭제됨. (이행점검 재 의뢰 시 주의 바람)

쌀소득등보전직접지불제 사업

■ 세부 업무처리 절차설명(시군)

신청선정관리 > 이행점검관리 > 자금집행관리 > 사업현황 > 통계/보고서 > 사업참조정보 > 커뮤니티 > 기준정보관리

● 시군 – 이행점검관리(이행점검요청관리) 사용법

**1** \*사업년도: 2010, 읍·면: 음·면, 전체, 신청인명, 주민등록번호: 450805, 이행점검기관: 전체, (진행단계) 선택하세요, (적격여부) 선택하세요, (이행점검기관 요청횟수) (이행점검기관) 전체, (의뢰여부) 전체

**2** 조회인수: 3건

선택	읍면	신청인	신청농지 주소	면적 (㎡)		감면율 (%)		의뢰단계			비고
				신청	확면	고정	변동	농어촌공사 (점검횟수) (요청일) (완료일)	농원 (점검횟수) (요청일) (완료일)	기술센터 (점검횟수) (요청일) (완료일)	
<input type="checkbox"/>	구례읍	강영실 (450805)	전라남도 구례군 구례읍 계산리 1045 - 0001	3,015	3,015	0	0	점검요청중 (2회) (2010-04-02) -	이행점검중 (1회) (2010-01-26) (2010-02-05)	이행점검중 (1회) (2010-01-26) (2010-02-05)	<b>5</b> 내역조회
<input type="checkbox"/>	구례읍	강영실 (450805)	전라남도 구례군 구례읍 계산리 0903 - 0000	2,116	2,116	0	0	점검완료 (1회) (2010-03-22) (2010-04-01)	이행점검중 (1회) (2010-01-26) (2010-02-05)	이행점검중 (1회) (2010-01-26) (2010-02-05)	내역조회

**3** 농어촌공사, 농원, 기술센터

**4** 일괄이행점검의뢰, 선택점검의뢰, 일괄재점검의뢰, 선택재의뢰, 엑셀다운로드

**5** 내역조회

※ 업무에 참고하여 주시기 바랍니다.  
- 각 이행점검기관별로 이행점검이 필요한 농지의 이행점검을 의뢰합니다.  
- 처리순서: 이행점검목록 조회 → 점검의뢰할 기관 선택 → 일괄 또는 선택점검의뢰  
- 시군의 경우 최초 이행점검의뢰와 이행점검이 완료된 농지에 한하여 재의뢰가 모두 가능하고 읍면의 경우 최초 이행점검의뢰는 불가능 하고 이행점검이 완료된 농지에 한하여 재점검의뢰만 가능합니다.  
- 이행점검 재의뢰시 재의뢰하는 필지의 기존 점검내역은 모두 초기화됩니다. 이행점검 재의뢰시 주의하시기 바랍니다.  
1차 이행점검 진행단계 (농어촌공사): 읍면 1차 이행점검중  
2차 이행점검 진행단계 (농원/기술센터): 읍면 2차 이행점검마감

[기능알기]

- ① 검색할 조건을 선택한 후 '조회' 버튼을 클릭하면 조회조건 하단에 해당 조건에 맞는 이행점검요청대상목록이 보여진다.
- ② 작업대상을 선택한다.
- ③ 선택된 농지에 대하여 이행점검을 요청할 기관을 선택한다.
- ④ 최초이뢰인 경우 점검의뢰버튼을, 재 의뢰인경우는 재 의뢰버튼을 클릭한다.
- ⑤ 농지에 대한 상세내역을 확인한다.

[참고사항]

\* 이행점검 재 의뢰 시 재 의뢰하는 필지의 기존 점검내역은 모두 초기화 되고, 지급내역이 있다면 해당 내용도 삭제됨. (이행점검 재 의뢰 시 주의 바람)

쌀소득등보전직접지불제 사업

■ 세부 업무처리 절차설명(시군)

신청신청관리 > 이행점검관리 > 자금집행관리 > 사업현황 > 통계/보고서 > 사업참조정보 > 커뮤니티 > 기준정보관리

● 시군 – 이행점검관리(이행점검요청 상세내역) 사용법

등록기관	재배작물
시군/읍면	벼이외
농어촌공사	벼

[기능알기]

- ① 해당 신청인의 신청 기본정보와 사업 상세 내용을 확인할 수 있다.
- ② 농어촌공사, 농관원, 기술센터의 점검내역 상황이 조회되며, '점검의뢰'버튼 클릭 시 해당기관으로 점검의뢰 또는 재 의뢰된다.
- ③ 해당농지에 대하여 이행점검을 의뢰/재의뢰한다.
- ④ 한국농어촌공사 점검내역 사항 중 작물불일치 등록 현황을 확인할 수 있다.
- ⑤~⑥ 감면을 적용내역이 조회된다. 수정버튼을 클릭하여 감면률을 조정할 수 있다.
- ⑦ 고정감면을 및 변동 감면을 내역을 입력한 후 등록버튼을 클릭하여 감면률을 적용한다.

[참고사항]

- \* 변경하려는 감면률이 이미 적용된 감면률보다 낮을 수 없음.
- \* 이미 적용된 감면률보다 높은 감면률을 등록할 경우 감면률을 낮출 수 없음.

쌀소득등보전직접지불제 사업

■ 세부 업무처리 절차설명(시군)

신청선정관리 > 이행점검관리 > 자금집행관리 > 사업현황 > 통계/보고서 > 사업참조정보 > 커뮤니티 > 기준정보관리

● 시군 – 이행점검관리(신청인별 이행점검관리) 사용법

AGRIX 농수산사업통합정보시스템

쌀소득등보전직접지불제 김상충(구례군)님 반갑습니다. [FAQ] [관련담당자연락처] [정보변경] [로그아웃]

기준정보관리 | 신청선정관리 | **이행점검관리** | 자금집행관리 | 사업현황 | 통계/보고서 | 사업참조정보 | 커뮤니티

> **이행점검관리**

○ 신청인별 이행점검관리 홈 > 이행점검관리 > 신청인별 이행점검관리

① **이행점검요청관리**  
② **신청인별 이행점검관리**

\*사업년도: 2011 | 읍면: 읍면 | 전체 | 신청자: | [조회]

정렬순서: | 읍면

전체조회건수 : 4056건 | 읍면 1,2차 이행점검중 | [엑셀다운로드]

읍면	신청인 (주민번호)	주소	총 면적 (㎡)		비고
			신청	확인	
총 계			34,553,086	34,549,515	
구례읍	강광분 (421023-1*****)	전라남도 구례군 구례읍 주소상세...	8,926	8,926	② 내역조회
구례읍	강명자 (431215-2*****)	전라남도 구례군 구례읍 봉북리 71번지 4호 3통 16반	3,610	3,610	내역조회
구례읍	강성태 (500506-1*****)	전라남도 구례군 구례읍 봉남리 100번지 5통 21반	2,288	2,288	내역조회
구례읍	강성환 (490216-1*****)	전라남도 구례군 구례읍 봉남리 100번지 5통 21반	15,183	15,183	내역조회
구례읍	강순덕 (540107-2*****)	전라남도 구례군 구례읍 백련리 365번지 2통 6반	1,339	1,339	내역조회
구례읍	강순임 (411122-2*****)	전라남도 구례군 구례읍 계산리 473번지 13통 2반	1,929	1,929	내역조회
구례읍	강영중 (501218-1*****)	전라남도 구례군 구례읍 봉서리 500번지 5호 9통 3반	8,815	8,815	내역조회
구례읍	강영실 (450805-1*****)	전라남도 구례군 구례읍 계산리 974번지 2호 13통 2반	7,472	7,472	내역조회
구례읍	강영주 (581004-1*****)	전라남도 구례군 구례읍 봉서리 1386번지 6통 1반	17,966	17,966	내역조회
구례읍	강영철 (580405-1*****)	전라남도 구례군 구례읍 봉북리 1439번지 2호 3통 1반	11,653	11,653	내역조회

Ministry for Food, Agriculture, Forestry and Fisheries, agrix@mifaff.go.kr  
Agrix 운영지원센터 전화번호 : (031) 459-6301-5

[기능알기]

- ① 검색할 조건을 선택한 후 '조회' 버튼을 클릭하면 조회조건 하단에 해당 조건에 맞는 신청인 별 이행점검요청대상목록이 보여진다.
- ② 신청인별 상세내역조회 화면으로 이동한다.

쌀소득등보전직접지불제 사업

■ 세부 업무처리 절차설명(시군)

신청신청관리 > 이행점검관리 > 자금집행관리 > 사업현황 > 통계/보고서 > 사업참조정보 > 커뮤니티 > 기준정보관리

● 시군 – 이행점검관리(신청인별 이행점검내역) 사용법

AGRI X 농수산사업통합정보시스템

쌀소득등보전직접지불제 김삼중(구례군)님 반갑습니다. [FAQ] [관련담당자연락처] [정보변경] [로그아웃]

기준정보관리 | 신청신청관리 | **이행점검관리** | 자금집행관리 | 사업현황 | 통계/보고서 | 사업참조정보 | 커뮤니티

> 이행점검관리

○ 신청인별 이행점검내역 홈 > 이행점검관리 > 신청인별 이행점검관리 > 신청인별 이행점검내역

① 신청 기본정보

사업년도	2009	사업명	쌀소득등보전직접지불금	신청인	강광분
주민등록번호	42102316-1*****	전화번호		휴대전화	
주소	전라남도 구례군 구례읍 주소상세...			신청일	2009-05-25

② 사업 상세 계획

지목	농지 소재지 (분번 - 부번) (대장)	신청면적 (㎡)			적격여부 의뢰단계			비고
		배	기타	휴농	농촌공사	농권원	기술센터	
총 계		8,926	0	0				
		8,926	0	0				
답	전라남도 구례군 구례읍 봉서리 (1778 - 0000)	1,676	0	0	-	-	-	③ 내역조회
		1,676	0	0	점검미의뢰	점검미의뢰	점검미의뢰	내역조회
답	전라남도 구례군 구례읍 봉서리 (1848 - 0000)	1,607	0	0	-	-	-	내역조회
		1,607	0	0	점검미의뢰	점검미의뢰	점검미의뢰	내역조회
답	전라남도 구례군 구례읍 봉서리 (1855 - 0000)	2,958	0	0	-	-	-	내역조회
		2,958	0	0	점검미의뢰	점검미의뢰	점검미의뢰	내역조회
답	전라남도 구례군 구례읍 봉서리 (1855 - 0002)	2,685	0	0	-	-	-	내역조회
		2,685	0	0	점검미의뢰	점검미의뢰	점검미의뢰	내역조회

목록

Ministry for Food, Agriculture, Forestry and Fisheries, agrix@mifaff.go.kr  
Agrix 운영지원센터 전화번호 : (031) 459-6301-5

[기능알기]

- ① 신청인 기본정보가 출력된다.
- ② 신청인의 농지 및 이행점검 의뢰정보가 출력된다.
- ③ 농지별 이행점검내역정보 화면으로 이동한다.

쌀소득등보전직접지불제 사업

■ 세부 업무처리 절차설명(읍면)

신청관리 | 이행점검관리 | 자금집행관리 | 사업현황 | 통계/보고서 | 사업참조정보 | 커뮤니티 | 기준정보관리

● 읍면 – 자금집행관리(보조금지급관리) 사용법

AGRI X 농수산사업통합정보시스템

쌀소득등보전직접지불제 김강철(구례읍)님 반갑습니다. [FAQ] [관린담당자연락처] [정보변경] [로그아웃]

신청관리 | 이행점검관리 | 자금집행관리 | 사업현황 | 통계/보고서 | 사업참조정보 | 커뮤니티 | 기준정보관리

자금집행관리 > 보조금지급관리

보조금지급관리

사업년도: 2009 | 읍면: 구례읍 | 신청자: [ ] | [조회]

지급률: 전체 | 정렬방식: 읍면

※ 업무에 참고하여 주시기 바랍니다.  
- 보조금지급은 실 배정금액을 지급받은 이후에 지급하여 주십시오.  
1. 전체 농가에 100% 지급시는 종류별로 **일괄지급**버튼으로 일괄등록 하여주십시오.(단,일괄등록시 기존 입력된 보조금지급내역은 삭제 됩니다)  
2. 신청건별 보조금지급은 농가명 우측의 **내역등록**버튼을 이용하여 지급하여 주십시오.  
3. 고정형일괄지급은 시도 자금배정이 완료되어야 사용할 수 있습니다.  
4. 변동형일괄지급은 시도 자금배정 및, 시군 2차 이행점검이 마감되어야 사용할 수 있습니다.

읍면신청진행중 단계

전체 조회건수 : 469건

읍면	신청인(주민번호)	고정직불금(원)		변동직불금(원)		지급률	비고
		지급대상금액	지급금액	지급대상금액	지급금액		
구례읍	강광분(421023-1*****)	219,990	219,990	270,370	270,370	100% 지급	내역조회
구례읍	강규원(340105-1*****)	1,077,680	1,077,680	885,890	885,890	100% 지급	내역조회
구례읍	강기원(290411-1*****)	306,820	306,820	160,820	160,820	100% 지급	내역조회
구례읍	강명자(431215-2*****)	215,510	215,510	264,860	264,860	100% 지급	내역조회
구례읍	강민중(391207-1*****)	410,480	410,480	0	0	100% 지급	내역조회
구례읍	강병연(621225-1*****)	279,030	279,030	0	0	100% 지급	내역조회
구례읍	강병학(570713-1*****)	223,200	223,200	219,520	219,520	100% 지급	내역조회
구례읍	강보음(490413-2*****)	63,640	63,640	0	0	100% 지급	내역조회
구례읍	강성환(490216-1*****)	500,680	500,680	0	0	100% 지급	내역조회
구례읍	강순덕(540107-2*****)	99,880	99,880	98,240	98,240	100% 지급	내역조회

[기능알기]

① 검색할 조건을 선택한 후 '조회' 버튼을 클릭하면 조회조건 하단에 해당 조건에 맞는 보조금지급대상목록이 보여진다.

[참고사항]

- \* 지급내역등록은 시군에서만 가능합니다. (읍면에서는 조회만 가능)
- \* 지급대상액 산정방법 : 필지별 지급대상면적으로 지급대상액 계산후 10원미만 절사하여, 필지별 지급대상액을 합계처리

쌀소득등보전직접지불제 사업

■ 세부 업무처리 절차설명(읍면)

신청관리 | 이행점검관리 | 자금집행관리 | 사업현황 | 통계/보고서 | 사업참조정보 | 커뮤니티 | 기준정보관리

● 읍면 – 자금집행관리(보조금지급내역등록) 사용법

AGRIX 농수산사업통합정보시스템

쌀소득등보전직접지불제 | 김강철(구례읍)님 반갑습니다. | FAQ | 관련담당자연락처 | 정보변경 | 로그아웃

신청관리 | 이행점검관리 | 자금집행관리 | 사업현황 | 통계/보고서 | 사업참조정보 | 커뮤니티 | 기준정보관리

자금집행관리

보조금지급내역 조회

1 신청 기본정보

사업년도	2009	신청인	고영태	주민등록번호	490826-1*****
전화번호	1	휴대전화		신청일	2009-07-02
주소	전라남도 구례군 구례읍 상성리219번지 1호				

2 상세 계획

지목	소재지	지역	지급대상면적 (㎡)			지급대상금액 (원)		
			고정		변동	고정직불금	변동직불금	
			내	배이외	휴경			내
총계			5,714	0	0	5,714	341,110	419,230
답	전라남도 구례군 구례읍 백련리 0154 - 0000	비진출	2,030	0	0	2,030	121,190	148,940
답	전라남도 구례군 구례읍 백련리 0507 - 0000	비진출	1,349	0	0	1,349	80,530	98,970
답	전라남도 구례군 구례읍 백련리 0510 - 0001	비진출	2,335	0	0	2,335	139,390	171,320

보조금지급현황 ( 지급예정금액 : 341,110원 / 419,230원 )

지급담당자	지급일	구분	지급금액(원)	비고
지급금액 합계 (원)				
			760,340	
구례군	2010-02-04	고정직불금	341,110	
구례군	2010-02-04	변동직불금	419,230	
보조금지급 담당자 의견	-			

Ministry for Food, Agriculture, Forestry and Fisheries,(1) jkdo@korea.kr  
Agrix 운영지원센터 전화번호 : 1588-6830

[기능알기]

- ① 신청인에 대한 기본정보가 출력된다.
- ② 농지별 자금상세계획과 보조금지급현황이 출력된다.

[참고사항]

- \* 지급내역등록은 시군에서만 가능합니다. (읍면에서는 조회만 가능)
- \* 지급대상액 산정방법 : 필지 별 지급대상면적으로 지급대상액 계산 후 10원미만 절사하여, 필지 별 지급대상액을 합계처리

쌀소득등보전직접지불제 사업

■ 세부 업무처리 절차설명(시군)

- 신청선정관리 > 이행점검관리 > 자금집행관리 > 사업현황 > 통계/보고서 > 사업참조정보 > 커뮤니티 > 기준정보관리

● 시군 - 자금집행관리(보조금지급관리) 사용법

**1** \* 업무에 참고하여 주시기 바랍니다.  
- 보조금지급은 설 배정금액을 지급받은 이후에 지급하여 주십시오.  
1. 전체 농가에 100% 지급시는 종류별로 일괄지급버튼으로 일괄등록 하여주십시오.(단, 일괄등록시 기준 입력된 보조금지급내역은 삭제 됩니다)  
2. 선정건별 보조금지급은 농가명 우측의 내역등록버튼을 이용하여 지급하여 주십시오.  
3. 고정형일괄지급은 농식품부선정마감후 농식품부 자금배정 및 시도 자금배정이 완료되어야 사용할 수 있습니다.  
4. 변동형일괄지급은 농식품부고정지급마감후 시도 변동자금배정 및 시군 2차 이행점검이 마감되어야 사용할 수 있습니다.

\*\* 지급내역등록은 시군에서만 가능합니다. (읍면에서는 불가능)  
\*\* 일괄집행시 조회조건에 관계없이 시군내 모든 지급대상에게 지급액이 입력됩니다. (건별로 입력한 지급액은 없애짐)  
\*\* 지급대상액 산정방법 : 필지별 지급대상면적으로 지급대상액 계산후 10원미만 절사하여, 필지별 지급대상액을 합계처리

사업진행단계 : 농식품부선정마감  
배정진행단계 : 시도배정완료

읍면	신청인(주민번호)	고정직불금(원)		변동직불금(원)		지급률	비고
		지급대상금액	지급금액	지급대상금액	지급금액		
구례읍	강광분(421023-1*****)	219,990	219,990	270,370	270,370	100% 지급	내역등록
구례	강규원(340105-1*****)	1,077,680	1,077,680	885,890	885,890	100% 지급	내역등록
구례읍				160,820	160,820	100% 지급	내역등록
구례읍				264,860	264,860	100% 지급	내역등록
구례읍				0	0	100% 지급	내역등록
구례읍				0	0	100% 지급	내역등록
구례읍				219,520	219,520	100% 지급	내역등록
구례읍				0	0	100% 지급	내역등록
구례읍				0	0	100% 지급	내역등록
구례읍				98,240	98,240	100% 지급	내역등록

**3** 고정형일괄집행  
- 고정직불금을 일괄집행합니다.  
- 일괄집행시 조회조건에 관계없이 시군내 모든 지급대상에게 지급액이 입력됩니다.  
- 등록된 보조금지급내역 (지급액, 담당자이름)은 모두 삭제됩니다.

지급일: 2011-04-01  
담당자: 한보람

**4** 보조금지급 일괄등록  
- 고정직불금을 일괄집행합니다.  
- 일괄집행시 조회조건에 관계없이 시군내 모든 지급대상에게 지급액이 입력됩니다.  
- 등록된 보조금지급내역 (지급액, 담당자이름)은 모두 삭제됩니다.

[기능알기]

- ① 검색할 조건을 선택한 후 '조회' 버튼을 클릭하면 조회조건 하단에 해당 조건에 맞는 보조금지급대상목록이 보여진다.
- ② 고정직불금 혹은 변동직불금 일괄지급시에 클릭한다.
- ③ 팝업창에서 지급일을 선택 후 '적용하기' 버튼을 클릭한다.
  - 고정형일괄집행 : 농식품부선정마감/농식품부 자금배정 및 시도자금배정이후
  - 변동형일괄집행 : 농식품부고정지급마감/시도변동자금배정/시군2차이행점검마감 이후
- ④ 신청인 별 지급내역 등록 시 클릭한다.

쌀소득등보전직접지불제 사업

■ 세부 업무처리 절차설명(시군)

신청선정관리 > 이행점검관리 > 자금집행관리 > 사업현황 > 통계/보고서 > 사업참조정보 > 커뮤니티 > 기준정보관리

● 시군 - 자금집행관리(보조금지급 내역등록) 사용법

AGRIX 농수산업통합정보시스템

쌀소득등보전직접지불제 | 한보람(평택시)님 반갑습니다. | FAQ | 관련담당자연락처 | 정보변경 | 로그아웃

신청선정관리 | 이행점검관리 | **자금집행관리** | 사업현황 | 통계/보고서 | 사업참조정보 | 커뮤니티 | 기준정보관리

자금집행관리 > 보조금지급내역 등록

1. 신청 기본정보

사업년도	2009	신청인	가경노	주민등록번호	210217-1*****
전화번호		휴대전화		신청일	2009-08-03
주소	경기도 평택시 팽성읍 두정리155번지				

2. 상세 계획

지목	소재지	지역	지급대상면적 (㎡)			지급대상금액 (원)		
			배	배미외	휴경	배	고정직불금	변동직불금
총계			3,798	0	0	3,798	283,330	278,660
답	경기도 평택시 팽성읍 두정리 0066 - 0002	진홍	3,798	0	0	3,798	283,330	278,660

3. 보조금지급현황 ( 지급대상금액 : 고정 : 283,330원/변동 : 278,660원 )

지급담당자	지급일	적불금구분	지급금액(원)	비고
지급금액 총계 (원)			561,990	
고정직불금 지급금액 합계 (원)			283,330	
변동직불금 지급금액 합계 (원)			278,660	
김문석	2010-01-22	고정직불금	283,330	4. 수정 삭제
김문석	2010-03-31	변동직불금	278,660	삭제

4. 보조금지급내역 등록

\*는 필수입력입니다.

지급담당자: 한보람 | 지급일: 2010-04-07 | 지급금액: 0 원

적불금구분: 선택하세요

지급담당자 의견:

※전액지급이 아닐 경우 보조금지급 담당자 의견을 반드시 입력하여야 합니다.

5. 등록(수정) | 초기화 | 목록

[기능알기]

- ① 신청인에 대한 기본정보가 출력된다.
- ② 보조금 지급담당자 의견을 저장한다. (전액지급이 아닐 경우 담당자 의견을 반드시 입력한다.)
- ③ 농지별 자금상세계획이 출력된다.
- ④~⑤ 지급금액 확인 후 보조금 지급내역을 등록, 수정, 삭제한다.

[참고사항]

- \* 지급금액은 지급대상금액보다 초과 입력할 수 없음.
- \* 지급액 '0원'도 입력 가능하나, 지급담당자 의견을 반드시 입력해야 함.

쌀소득등보전직접지불제 사업

■ 세부 업무처리 절차설명(읍면/시군)

신청선정관리 | 이행점검관리 | 자금집행관리 | 사업현황 | 통계/보고서 | 사업참조정보 | 커뮤니티 | 기준정보관리

● 읍면/시군 – 자금집행관리(상한면적초과농가조회) 사용법

상한면적초과농가조회

읍면/시군 단계 : 읍면선정마감 (농식품부 신청마감 이후~시군고정지급마감까지 조회가능)

신청면(주민번호)	신청인 주소	신청 구분	신청 건수	농지 건수	지급대상면적(㎡)		상한면적처리	비고
					고정	변동		
현대서산현지인근농장경영조합(주)(161411-0*****)	충청남도 서산시 읍안면 탐곡리 산 71-1	농업법인	2	225	500,000	500,000	완료	
(합)현대서산영농법인(161413-0*****)	충청남도 서산시 고북면 사거리 838	농업법인	2	88	500,000	500,000	완료	
서릉(161471-0*****)	충청남도 서산시 양대동 798	농업법인	1	41	500,000	500,000	완료	
미홍섭(421205-1*****)	충청남도 서산시 고북면 양천리 348번지	농업인	2	80	300,000	300,000	완료	
강상현(431013-1*****)	충청남도 서산시 인지면 등당리 307번지 산호옥마을아파트 103동 803호	농업인	3	25	300,000	300,000	완료	
이철우(500129-1*****)	충청남도 예산군 고덕면 상장리 33번지	농업인	2	36	300,000	300,000	완료	
전홍식(501120-1*****)	충청남도 보령시 천북면 장근리 361번지	농업인	2	27	300,000	300,000	완료	
장명석(540901-1*****)	강원도 철원군 철원읍 화지리 416번지 5호	농업인	2	32	300,000	300,000	완료	
박응규(550228-1*****)	전라남도 완도군 약산면 관산리 381번지 1호	농업인	2	48	300,000	300,000	완료	
송병욱(550826-1*****)	강원도 철원군 철원읍 화지리 40번지 56호	농업인	2	54	300,000	300,000	완료	

[기능알기]

- ① 검색할 조건을 선택한 후 '조회' 버튼을 클릭하면 조회조건 하단에 해당 조건에 맞는 상한면적초과농가조회 목록이 보여진다.
- ② 초과자 현황을 신청건별, 농지별, 신청일별로 엑셀다운로드 할 수 있다.

쌀소득등보전직접지불제 사업

■ 세부 업무처리 절차설명(읍면/시군)

신청선정관리 | 이행점검관리 | 자금집행관리 | 사업현황 | 통계/보고서 | 사업참조정보 | 커뮤니티 | 기준정보관리

● 읍면/시군 – 자금집행관리(부당수령관리) 사용법

AGRI X 농수산사업통합정보시스템

쌀소득등보전직접지불제 김삼중(구례군)님 반갑습니다. [FAQ] [관련담당자연락처] [정보변경] [로그아웃]

신청선정관리 | 이행점검관리 | 자금집행관리 | 사업현황 | 통계/보고서 | 사업참조정보 | 커뮤니티 | 기준정보관리

자금집행관리 > 부당수령관리

부당수령관리

1. 검색조건

사업년도: 2009, 신청자: [ ], 정렬방식: 기관, 읍면: 전체, 조회

※ 업무에 참고하여 주시기 바랍니다.  
- 신청건별 부당수령자 및 부당농지내역의 신규등록은 우측의 등록버튼을 이용하여 주십시오.

전체 조회건수 : 18건

2. 등록 | 3. 상세보기

사업년도	기관명	등록일	신청자 (주민번호)	등록제한년도	위반내역	비고
2009	전라남도 구례군 구례읍	2010-02-08	고택식(600210-1*****)	2010 ~ 2012	거짓이나 그밖의 부정한 ...	상세보기
2009	전라남도 구례군 구례읍	2010-01-19	곽갑동(420725-1*****)	2010 ~ 2012	거짓이나 그밖의 부정한 ...	상세보기
2009	전라남도 구례군 간전면	2010-01-20	고상두(581201-1*****)	-	거짓이나 그밖의 부정한 ...	상세보기
2009	전라남도 구례군 간전면	2010-01-20	기재수(360309-1*****)	-	거짓이나 그밖의 부정한 ...	상세보기
2009	전라남도 구례군 마산면	2010-01-20	강형선(500617-1*****)	2009 ~ 2012	종합소득금액이 3700만...	상세보기
2009	전라남도 구례군 마산면	2010-02-08	공일주(600101-1*****)	-	농업에 이용하는 농지면...	상세보기
2009	전라남도 구례군 팔의면	2010-01-07	강도성(680406-1*****)	2010 ~ 2012	종합소득금액이 3700만...	상세보기
2009	전라남도 구례군 팔의면	2010-01-18	강정순(420126-1*****)	2010 ~ 2012	종합소득금액이 3700만...	상세보기
2009	전라남도 구례군 팔의면	2010-01-20	신덕진(330105-1*****)	-	거짓이나 그밖의 부정한 ...	상세보기
2009	전라남도 구례군 팔의면	2010-01-20	양희현(440628-1*****)	2010 ~ 2012	거짓이나 그밖의 부정한 ...	상세보기

Ministry for Food, Agriculture, Forestry and Fisheries.(1) jkdo@korea.kr  
Agrix 운영지원센터 전화번호 : 1588-6830

[기능알기]

- ① 검색할 조건을 선택한 후 '조회' 버튼을 클릭하면 조회조건 하단에 해당 조건에 맞는 부당수령대상목록이 보여진다.
- ② 2009년 이후 사업에서의 부당대상자 등록은 '등록'버튼을 클릭한다.
- ③ 상세보기를 클릭하여 부당대상자에 대한 내역을 조회한다.

쌀소득등보전직접지불제 사업

■ 세부 업무처리 절차설명(읍면/시군)

신청선정관리 > 이행점검관리 > 자금집행관리 > 사업현황 > 통계/보고서 > 사업참조정보 > 커뮤니티 > 기준정보관리

● 읍면/시군 – 자금집행관리(부당수령 내역등록) 사용법

**1. 신청 기본정보**

* 사업년도	2009	* 신청면	한보람	주면등록번호	830714-2*****
전화번호		휴대전화		신청일	2009-07-31
주소	경기도 안양시 동안구 호계동 1052번지 3호 목련아파트 302동 1207호				

**2. 신청인 부당사업등록 내역**

등록일	등록 담당자	제재시작년도	위반내역	제재내역	비고
등록된 내용이 없습니다.					

**3. 부정당사업내역 등록**

* 담당자	김삼종	* 등록일	2010-04-06
* 위반내역	거짓이나 그밖의 부정한 방법으로 등록 또는 수령		
* 제재대상	<input checked="" type="checkbox"/> 신청자 <input type="checkbox"/> 농지	신청인 제재내역	지급금액 전액 환수
<input checked="" type="checkbox"/> 등록제한	2010년부터 ~ 2012년까지	등록제한기간	3년
* 사유	부당수령자		
농지선택	선택하세요		

[기능알기]

- ① 신청인 기본정보가 출력된다.
- ② 신청인 및 신청농지에 대하여 등록된 위반내역 및 제재년도 등에 대한 정보가 나타난다.
- ③ 부당신청인 및 농지의 위반내역, 제재내역, 등록제한기간 등을 선택하고 '등록' 버튼을 클릭하여 저장한다.

[참고사항]

- \* 부당수령내역 등록/수정은 읍면/시군에서 가능하지만, 삭제는 농림수산물부에서만 가능.
- \* 2009년 이전 부당수령내역등록은 농림수산물부로 별도 요청하여야 함.

쌀소득등보전직접지불제 사업

■ 세부 업무처리 절차설명(읍면/시군)

신청선정관리 | 이행점검관리 | 자금집행관리 | 사업현황 | 통계/보고서 | 사업참조정보 | 커뮤니티 | 기준정보관리

● 읍면/시군 – 자금집행관리(환수관리) 사용법

AGRI X 농수산사업통합정보시스템

쌀소득등보전직접지불제 | 김삼종(구례군)님 반갑습니다. | FAQ | 관련담당자연락처 | 정보변경 | 로그아웃

신청선정관리 | 이행점검관리 | **자금집행관리** | 사업현황 | 통계/보고서 | 사업참조정보 | 커뮤니티 | 기준정보관리

> 자금집행관리

환수관리

※ 업무에 참고하여 주시기 바랍니다.  
- 환수대상목록은 보조금지급이 등록되어 있고, 부정당으로 등록된 경우 목록에 나타납니다.  
- 신청건별 환수내역 등록은 신청자명 우측의 **내역등록**버튼을 이용하여 등록하여 주십시오.

전체조회건수 : 18건

사업년도	기관명	신청자 (주민번호)	작별구분	자금금액 (원)	환수대상금액 (원)	환수금액 (원)	환수진행	비고
총계				13,763,160	2,508,120	2,508,120		
2009	전라남도 구례군 구례읍	고택식 (600210-1*****)	고정/변동	279,340	0	0	부	<b>내역등록</b>
2009	전라남도 구례군 구례읍	곽강동 (420725-1*****)	고정/변동	783,280	1,478,060	1,478,060	환수완료	내역등록
2009	전라남도 구례군 간전면	고상두 (581201-1*****)	고정	1,030,060	1,030,060	1,030,060	환수완료	내역등록
2009	전라남도 구례군 간전면	기재수 (360309-1*****)	고정/변동	793,250	0	0	부당대상	내역등록
2009	전라남도 구례군 마산면	강형선 (500617-1*****)	고정/변동	325,160	0	0	부당대상	내역등록
2009	전라남도 구례군 마산면	공일주 (600101-1*****)	고정	124,320	0	0	부당대상	내역등록
2009	전라남도 구례군 광의면	강도성 (680406-1*****)	고정/변동	1,261,800	0	0	부당대상	내역등록
2009	전라남도 구례군 광의면	강정순 (420126-1*****)	고정/변동	242,660	0	0	부당대상	내역등록
2009	전라남도 구례군 광의면	신덕건 (330105-1*****)	고정/변동	2,081,060	0	0	부당대상	내역등록
2009	전라남도 구례군 광의면	양희천 (440628-1*****)	고정	383,470	0	0	부당대상	내역등록

Ministry for Food, Agriculture, Forestry and Fisheries.(1) jkdo@korea.kr  
Agrix 운영지원센터 전화번호 : 1588-6830

[기능알기]

① 검색할 조건을 선택한 후 '조회' 버튼을 클릭하면 조회조건 하단에 해당 조건에 맞는 환수대상목록이 보여진다.

\* 환수대상목록은 보조금지급이 등록되어있고, 부정당으로 등록된 경우 목록에 보여진다.

② 내역등록 버튼을 클릭하여 환수정보를 등록한다.

쌀소득등보전직접지불제 사업

■ 세부 업무처리 절차설명(읍면/시군)

신청선정관리 > 이행점검관리 > 자금집행관리 > 사업현황 > 통계/보고서 > 사업참조정보 > 커뮤니티 > 기준정보관리

● 읍면/시군 – 자금집행관리(환수 내역등록) 사용법

AGRIX 농수산사업통합정보시스템

쌀소득등보전직접지불제 김삼중(구례군)님 반갑습니다. [FAQ] [권한담당자연락처] [정보변경] [로그아웃]

신청선정관리 | 이행점검관리 | 자금집행관리 | 사업현황 | 통계/보고서 | 사업참조정보 | 커뮤니티 | 기준정보관리

환수내역 등록 > 자금집행관리 > 환수관리 > 환수내역 등록

1. 신청 기본정보

사업년도	2009	신청인	강규원	주민등록번호	340105-1*****
전화번호	1	휴대전화		신청일	2009-07-08
주소	전라남도 구례군 구례읍 봉서리 1380번지				

2. 보조금지급 현황

지급일자	자금구분	지급금액(원)
자금금액 합계		1,963,570
2010-03-05	고정직불금	1,077,680
2010-03-05	변동직불금	885,890

3. 환수처리상태 및 담당자 의견 (특이사항이 있을 경우 담당자 의견을 입력하여 주십시오)

환수진행상태: 환수처리중

환수처리 담당자 의견: [입력란]

4. 납입통지서 발급현황

발급차수	통지일	납부마감일	환수원금(원)	가산금율	가산금(원)	환수대상금(원)	비고
1 차	2010-04-01	2010-04-21	1,963,570	28%	555,550	2,519,120	수정 삭제

5. 납입통지 내역등록 (지급금액 전액 환수)

납입통지 회수	1 차	환수담당자	김삼중
환수잔액	1,963,570 (원)	가산금	사용자지정 555,550 (원)
납부통지일	2010-04-01	납부마감일	2010-04-21
납부총액	2,519,120 (원)		

6. 환수현황 (환수처리중)

번호	환수일	담당자	환수원금(원)	가산금(원)	환수대상금(원)	환수금	비고
총계			1,963,570	555,550	2,519,120	0	

환수내역이 존재하지 않습니다.

7. 환수내역 등록

환수담당자	김삼중	납부일	2010-04-06	납부금액	0 (원)
-------	-----	-----	------------	------	-------

[기능알기]

- 신청인 기본정보 및 보조금 지급내역이 보여진다.
- 환수진행단계 및 환수처리담당자의견을 저장한다.
- 납입통지서 발급현황이 보여지며, 상세내역을 등록, 수정, 삭제 처리한다.
- 환수내역에 대한 현황이 보여지며, 상세내역을 등록, 수정, 삭제 처리한다.

[참고사항]

- \* 납입통지 내역을 등록한 이후에 환수내역을 입력해야 한다.
- \* 가산금은 기존 발급차수의 가산금이 합산되어 표시된다.  
가산금 = 기존가산금 + (현재환수잔액 × 가산률)
- \* 가산금은 “0%”, “1%”, “3%”, “사용자지정” 입력이 가능함.

쌀소득등보전직접지불제 사업

■ 세부 업무처리 절차설명(읍면/시군)

신청선정관리 | 이행점검관리 | 자금집행관리 | 사업현황 | 통계/보고서 | 사업참조정보 | 커뮤니티 | 기준정보관리

● 읍면/시군 – 자금집행관리(부당수령 신고자관리) 사용법

AGRI X 농수산사업통합정보시스템

쌀소득등보전직접지불제 김삼중(구례군)님 반갑습니다. [FAQ] [관련담당자연락처] [정보변경] [로그아웃]

신청선정관리 | 이행점검관리 | 자금집행관리 | 사업현황 | 통계/보고서 | 사업참조정보 | 커뮤니티 | 기준정보관리

홈 > 자금집행관리 > 부당수령 신고자관리

> 자금집행 관리

- 1 보조금지금관리
- 상한면적초과농가조회
- 부당수령관리
- 환수관리
- 부당수령 신고자관리
- 신고포상관리
- 정산관리

○ 부당수령 신고자관리

\* 사업년도: 2009 신고자명: [ ] 신고대상자명: [ ]

시 도: 전라남도 시 군: 구례군 읍 면: 읍면 전체 [조회]

신고 진행상태: 전체

※ 업무에 참고하여 주시기 바랍니다.  
- 부당수령 신고자 신규등록은 우측의 등록버튼을 이용하여 주십시오.

전체조회건수: 9건 [등록] [엑셀다운로드] [부당수령신고서출력] [부당수령신고자관리대장]

신고접수일	등록일	신고자 (주민번호)	신고대상자명	신고내용	진행상태	부당수령 등록여부	비고
2010-02-01	2010-02-08	한보람(830714-2+*****)	고택식	고씨아저씨 신고합니다....	부적격(완료)	N	상세보기
2010-01-20	2010-01-29	한보람(830714-2+*****)	방순규	방순규를 신고합니다....	적격(완료)	N	상세보기
2010-01-19	2010-01-20	한상국(530513-1+*****)	박정님	박정님을 신고합니다....	심사중	N	상세보기
2010-01-13	2010-01-20	한송희(811122-2+*****)	박정님	안녕하세요~...	심사중	N	상세보기
2010-01-12	2010-01-19	한보람(830714-2+*****)	곽갑동	다 박과장님 때문입니다. ...	부적격(완료)	Y	상세보기
2010-01-11	2010-01-18	한보람(830714-2+*****)	심병용	나도 심병용을 신고합니다....	부적격(완료)	Y	상세보기
2010-01-18	2010-01-18	한상국(530513-1+*****)	심병용	심병용을 신고합니다. 이사...	부적격(완료)	Y	상세보기
2010-01-14	2010-01-18	한보람(830714-2+*****)	강정순	강정순을 신고합니다. 부당...	부적격(완료)	Y	상세보기
2010-01-15	2010-01-18	한송희(811122-2+*****)	심병용	심병용을 신고합니다. ㅇㅇ...	부적격(완료)	Y	상세보기

Ministry for Food, Agriculture, Forestry and Fisheries.(1) jkdo@korea.kr  
Agrix 운영지원센터 전화번호 : 1588-6830

[기능알기]

- 1 검색할 조건을 선택한 후 '조회' 버튼을 클릭하면 조회조건 하단에 해당 조건에 맞는 환수대상목록이 보여진다.
- 2 2009년 이후 사업에서의 부당수령신고자 신규등록은 '등록'버튼을 클릭한다.
- 3 상세보기를 클릭하여 부당수령 신고자에 대한 내역을 조회한다.

쌀소득등보전직접지불제 사업

■ 세부 업무처리 절차설명(읍면/시군)

신청신청관리 > 이행점검관리 > 자금집행관리 > 사업현황 > 통계/보고서 > 사업참조정보 > 커뮤니티 > 기준정보관리

● 읍면/시군 – 자금집행관리(부당수령 신고자관리) 사용법

AGRI X 농수산사업통합정보시스템

쌀소득등보전직접지불제 김삼종(구례군)님 반갑습니다. FAO | 관련담당자연락처 | 정보변경 | 로그아웃

신청신청관리 | 이행점검관리 | 자금집행관리 | 사업현황 | 통계/보고서 | 사업참조정보 | 커뮤니티 | 기준정보관리

> 자금집행관리

부당수령 신고자 등록

1 신고인 기본정보

신고자명: 한보람 (G4C신고인인증) 주민등록번호: [ ]

주소: 경기도 안양시 동안구

연락처: 010-8888-9999 신고일: 2010-02-01

2 신고 대상자 기본정보

신고사업년도: 2010 신고대상자명: 고택식 (검색) 주민등록번호: [ ]

전화번호: [ ] 휴대전화: [ ]

주소: 전라남도 구례군 구례읍 봉북리 1448번지 7호

3 신고대상자 신고 내역

등록일	관할기관	신고자	신고내용	진행상태
등록된 내용이 없습니다.				

4 신고대상자 등록 내역

등록일	관할기관	신고내용	담당자의견	진행상태	비고
2010-02-08	구례읍	고씨아저씨 신고합니다.	-	부적격(완료)	수정 삭제

부당수령자 등록기관: 전라남도 구례군 김삼종 2010-01-07 [등록]

5 신고대상자 농지 등록 내역

등록일	관할기관	등록 농지 소재지	비고
2010-02-08	구례읍	전라남도 구례군 구례읍 봉서리 0137 - 0003	삭제
2010-02-08	구례읍	전라남도 구례군 구례읍 봉서리 0149 - 0000	삭제

(+)추가

[기능알기]

- ① 신고인의 기본정보가 보여진다. (G4C인증 필수)
- ② 신고대상자의 기본정보가 보여진다. (신고대상자는 신청서정보에서 가져옴)
- ③ 이미 신고된 신고내역이 있으면 그 정보를 불러온다.
- ④ 해당건의 신고내역이 보여진다.

\* 농지는 필수입력이며, 신고대상자 등록내역을 삭제하면 해당 신청건과 농지가 모두 삭제된다.

쌀소득등보전직접지불제 사업

■ 세부 업무처리 절차설명(읍면/시군)

신청신청관리 | 이행점검관리 | 자금집행관리 | 사업현황 | 통계/보고서 | 사업참조정보 | 커뮤니티 | 기준정보관리

● 읍면/시군 – 자금집행관리(신고포상관리) 사용법

AGRI X 농수산물통합정보시스템

쌀소득등보전직접지불제 김삼중(구례군)님 반갑습니다. FAQ | 관련담당자연락처 | 정보변경 | 로그아웃

신청신청관리 | 이행점검관리 | 자금집행관리 | 사업현황 | 통계/보고서 | 사업참조정보 | 커뮤니티 | 기준정보관리

자금집행관리 > 신고포상내역등록

신고포상내역등록

부당수령자 기본정보

부당수령자명	고택식	주민등록번호	600210-1*****	전화번호	
주소	전라남도 구례군 구례읍 봉북리 1448번지 7호				
농지정보	전라남도 구례군 구례읍 봉서리 0137-0003 담 / 진흙 전라남도 구례군 구례읍 봉서리 0149-0000 담 / 진흙				

\* 업무에 참고하여 주시기 바랍니다.  
- 신고포상관리  
1. 포상지급완료는 농식품부에서 배정완료이후 농식품부 자금배정 및 시도 자금배정이 완료되어야 사용할 수 있습니다  
\*\* 포상지급은 시군에서만 가능합니다. (읍면에서는 불가능)

부당수령자 신고 내역

선택	등록일	신고일	관할기관	신고자	신고내용	포상진행	배정진행
<input type="checkbox"/>	2010-02-08	2010-02-01	구례읍	한보람 상세 (830714-2*****)	고쳐야져써 신고합니다.	포상자선정 (완료)	배정완료

신고자 신고내역

신고통계

홍신고건수	선정중	선정건수	미선정건수	배정건수	지급건수
2	0	0	1	0	1

신고내역

신고대상자명	주민등록번호	신고진행	포상진행	배정진행
심병용	290717-1*****	부적격(완료)	포상지미선정(완료)	지급완료
박정남	491102-2*****	심사중	-	-

포상지급완료 목록

[기능알기]

- ① 부당수령자 기본정보가 보여진다.
- ② 신고진행상태가 부적격(완료)로 판정된 목록이 보여진다.
- ③ 신고자가 신고한 통계와 내역을 확인할 수 있다.  
\* 농림수산물식품부에서 포상자를 선정하고, 시군에서 배정을 받아 지급한다.
- ④ 배정진행단계가 배정완료이후에 '포상지급완료'버튼이 활성화된다.

쌀소득등보전직접지불제 사업

■ 세부 업무처리 절차설명(시군)

신청선정관리 > 이행점검관리 > 자금집행관리 > 사업현황 > 통계/보고서 > 사업참조정보 > 커뮤니티 > 기준정보관리

● 시군 - 자금집행관리(정산관리) 사용법

AGRI X 농수산사업통합정보시스템

쌀소득등보전직접지불제 김삼종(구례군)님 반갑습니다. FAO 관련담당자연락처 정보변경 로그인

신청선정관리 | 이행점검관리 | **자금집행관리** | 사업현황 | 통계/보고서 | 사업참조정보 | 커뮤니티 | 기준정보관리

> 자금집행관리

- 보조금지급관리
- 상한면적초과농가조회
- 부당수령관리
- 환수관리
- 부당수령 신고자관리
- 신고포상관리
- 정산관리

정산관리

사업년도: 2009 [조회]

※ 정산등록 업무에 참고하여 주시기 바랍니다.  
 1. 이미 등록된 정산내역이 있을 경우 정산을 수정하시려면 정산 목록을 클릭하여 재정산을 하여주십시오.  
 2. 배정내역이 등록되어 있어야 정산정보가 조회 됩니다.  
 3. 정산등록은 사업진행단계가 농식품부변동지급마감이후이고, 배정진행단계가 시도변동배정완료 상태여야 사용가능합니다.  
 4. 시군사업종료는 정산이 완료 되어야 가능합니다.

사업진행단계 : 농식품부변동지급마감 단계  
 배정진행단계 : 시도변동배정완료 단계

정산내역 리스트

사업 년도	정산 년도	배정금액 (원)		자금대상금액 (원)		실적금액 (원)			
		고정	변동	고정	변동	집행		환수	행정비
						고정	변동		
2009	2010	6,937,171,540	6,937,171,540	1,602,126,740	869,937,680	1,602,126,740	869,937,680	2,508,120	100

등록 액셀다운로드

Ministry for Food, Agriculture, Forestry and Fisheries,(1) jkdo@korea.kr  
 Agrix 운영지원센터 전화번호 : 1588-6830

[기능알기]

- ① 사업년도를 선택한 후 '조회' 버튼을 클릭하면 조회조건 하단에 해당 조건에 맞는 정산내역목록이 보여진다.
- ② '등록'버튼을 클릭하여 새로 정산을 처리한다.

쌀소득등보전직접지불제 사업

■ 세부 업무처리 절차설명(시군)

신청신청관리 | 이행점검관리 | 자금집행관리 | 사업현황 | 통계/보고서 | 사업참조정보 | 커뮤니티 | 기준정보관리

● 시군 - 자금집행관리(정산등록 - 1단계) 사용법

AGRI X 농수산사업통합정보시스템

쌀소득등보전직접지불제 김삼종(구례군)님 반갑습니다. FAQ 관련담당자연락처 정보변경 로그아웃

신청신청관리 | 이행점검관리 | 자금집행관리 | 사업현황 | 통계/보고서 | 사업참조정보 | 커뮤니티 | 기준정보관리

> 자금집행관리

- 보조금지급관리
- 상한면적초과동가조회
- 부당수령관리
- 환수관리
- 부당수령 신고자관리
- 신고포상관리
- 정산관리

정산등록 1단계 홈 > 자금집행관리 > 정산관리 > 정산등록1단계

※ 정산등록 업무에 참고하여 주시기 바랍니다.  
1. 정산년도는 정산을 전산등록하는 시점의 년도입니다.

\* \* "는 필수항목입니다.

* 사업년도	2009	* 정산년도	2010
* 정산일	2010-04-06	* 정산 담당자	김삼종

정산실시

Ministry for Food, Agriculture, Forestry and Fisheries.(1) jkdo@korea.kr  
Agrix 운영지원센터 전화번호 : 1588-6830

[기능알기]

- ① 정산을 처리하기 위한 1단계 정보를 입력한다.
- ② '정산실시'버튼을 클릭하여 정산계산을 실시한다.

쌀소득등보전직접지불제 사업

■ 세부 업무처리 절차설명(시군)

신청선정관리 | 이행점검관리 | 자금집행관리 | 사업현황 | 통계/보고서 | 사업참조정보 | 커뮤니티 | 기준정보관리

● 시군 - 자금집행관리(정산등록 - 2단계) 사용법

AGRI X 농수산사업통합정보시스템

쌀소득등보전직접지불제 김삼중(구례군)님 반갑습니다. FAQ 관련담당자연락처 정보변경 로그아웃

신청선정관리 | 이행점검관리 | 자금집행관리 | 사업현황 | 통계/보고서 | 사업참조정보 | 커뮤니티 | 기준정보관리

정산등록2단계 홈 > 자금집행관리 > 정산관리 > 정산등록2단계

※ 정산등록 업무에 참고하여 주시기 바랍니다.  
1. 행정비가 없는 경우 0원으로 입력합니다.  
2. 불용금액 = 배정금액 - (집행금액 + 행정비용) 으로 자동계산됩니다. \* 는 필수항목입니다.

사업년도	2009	정산년도	2009		
정산일	2009-05-26	정산 담당자	김삼중		
(단위   원)					
배정금액		자금대상금액		집행금액	
고정	변동	고정	변동	고정	변동
2,470,000,000	8,100,000,000	2,464,110,010	8,090,408,800	2,464,110,010	8,090,408,800
(단위   원)					
환수금액		* 행정비용		불용금액	
0		1,000,000 (원)		14,481,190	

정산내역등록 목록

Ministry for Food, Agriculture, Forestry and Fisheries, agrix@mifaff.go.kr  
Agrix 운영지원센터 전화번호 : (031) 459-6301~5

[기능알기]

- ① 해당 시군의 정산처리 실시결과가 출력되며, 행정비용을 입력하여 불용금액을 계산한다.
- ② 1항에 계산된 결과대로 정산내역을 등록한다.

[참고사항]

- ① 불용금액 = 배정금액 - (집행금액 + 행정비용)
- ② 행정비가 없는 경우 0원으로 입력한다.

쌀소득등보전직접지불제 사업

■ 세부 업무처리 절차설명(시군)

신청선정관리 > 이행점검관리 > 자금집행관리 > 사업현황 > 통계/보고서 > 사업참조정보 > 커뮤니티 > 기준정보관리

● 시군 - 자금집행관리(정산내역조회) 사용법

AGRI X 농수산사업통합정보시스템

쌀소득등보전직접지불제 김상중(구례군)님 반갑습니다. [FAQ] [관리담당자연락처] [정보변경] [로그아웃]

신청선정관리 | 이행점검관리 | 자금집행관리 | 사업현황 | 통계/보고서 | 사업참조정보 | 커뮤니티 | 기준정보관리

● 정산상세내역조회 [홈 > 자금집행관리 > 정산관리 > 정산상세내역조회](#)

※ 정산등록 업무에 참고하여 주시기 바랍니다.  
 1. 정산내역의 수정은 재정산 버튼을 클릭하여 주십시오.(단, 정산년도와 당해년도가 같아야 합니다.)  
 2. 정산년도와 당해년도가 달라서 재정산이 안되는 경우는 목록보기에서 등록버튼을 이용하여 주십시오.  
 3. 불용금액 = 배정금액 - (집행금액 + 행정비용)  
 4. 재정산 및 삭제는 사업진행단계가 농식품부자금배정완료 이후에 가능합니다.

사업년도	2009	정산년도	2009		
정산일	2009-05-26	정산 담당자	구례군		
(단위   원)					
배정금액		자금대상금액		집행금액	
고정	변동	고정	변동	고정	변동
2,470,000,000	8,100,000,000	2,464,110,010	8,090,408,800	2,464,110,010	8,090,408,800
(단위   원)					
환수금액		행정비용		불용금액	
0		1,000,000		14,481,190	

Ministry for Food, Agriculture, Forestry and Fisheries. agrix@mifaff.go.kr  
Agrix 운영지원센터 전화번호 : (031) 459-6301-5

[기능알기]

- ① 정산등록 된 내역이 화면에 보여진다.
- ② '재정산'버튼을 클릭하여 정산내역을 다시 계산할 수 있으며, '삭제'버튼을 클릭하여 정산내역을 삭제할 수 있다.

[참고사항]

- ① 불용금액 = 배정금액 - (집행금액 + 행정비용)
- ② 재 정산 및 삭제는 사업진행단계가 농식품부변동지급마감 이후이고, 배정진행단계가 시도변동자금배정완료 상태여야 한다.

쌀소득등보전직접지불제 사업

■ 세부 업무처리 절차설명(공통)

● 공통 업무처리

사업공통기능

사업현황

- 각 기관별 사업현황을 확인할 수 있습니다.
- 각 기관별 신청인에 대한 과거자료조회와 신청정보의 상세조회가 가능합니다.

통계/보고서

- 사업에 관련 각종 보고서를 출력하거나, 보고서를 이용하여 엑셀 혹은 아래한글로 전환하여 재가공할 수 도 있습니다.
- 기관별 통계자료를 출력하여 활용 할 수 있습니다.

사업참조정보

- 대상자의 자격심사나 서류심사에 유용한 '대상자사업이력'을 조회할 수 있습니다.
- 토지대장/농지조서/농지원부/주민정보를 조회할 수 있습니다.
- 대상자의 쌀소득부당수령자조회/영농서류정보조회/경영이양사업대상자 조회를 할 수 있습니다.
- 농지전용정보 통합조회를 할 수 있습니다.
- 신청자 거주지기준으로 쌀소득등직접지불제 신청정보를 확인할 수 있습니다.
- 농업경영체등록농가조회/농업경영체등록여부검증 조회를 할 수 있습니다.

커뮤니티

- 농수산사업관련 공지나 지침하달 및 내용을 확인할 수 있습니다.
- 업무 및 시스템에 관하여 개선요구사항이 있을 경우 활용합니다.

쌀소득등보전직접지불제 사업

■ 세부 업무처리 절차설명(공통)

신청선정관리 ▶ 이행점검관리 ▶ 자금집행관리 ▶ 사업현황 ▶ 통계/보고서 ▶ 사업참조정보 ▶ 커뮤니티 ▶ 기준정보관리

● 공통 - 사업진행현황조회(시도별사업진행현황조회) 사용법

AGRI X 농수산사업통합정보시스템

쌀소득등보전직접지불제 이종근(농림수산식품부)님 반갑습니다. [FAQ] [관련담당자연락처] [정보변경] [로그아웃]

사업진행관리 | 부양관리 | 사업현황 | 통계/보고서 | 사업참조정보 | 커뮤니티 | 기준정보관리

사업현황 > 시도별사업진행현황조회 > 시도별사업진행현황조회

1. 사업년도: 2009 | 시도: 대전광역시 | 배치구분: 배치통계조회 [조회]

\* 배치통계조회 갱신 최종일자 : 2010-03-04 04:10:22  
\* 배치통계 갱신 진행 상태 : 완료

2. [엑셀 다운로드]

배정액(원) : 0 | 지급대상면적합계(m<sup>2</sup>) : 11,158,601.13

기관	신청건수(건)	신청면적(m <sup>2</sup> )						지급금액(원)		진행단계
		직접(고정)			비직접(고정)			변동(비제배)	고정	
		배	기타	휴농	배	기타	휴농			
총계	2,643	12,422	0	0	12,269,627.93	1,126,075.27	62,329	-	0	
		3,600	0	0	10,181,098.29	923,493.84	50,409	10,184,698.29	0	
대전광역시	2,643	12,422	0	0	12,269,627.93	1,126,075.27	62,329	-	0	농식품부선정마감
		3,600	0	0	10,181,098.29	923,493.84	50,409	10,184,698.29	0	

Ministry for Food, Agriculture, Forestry and Fisheries, (1) jkdo@korea.kr  
Agrix 운영지원센터 전화번호 : 1588-6830

[기능알기]

- ① 검색할 조회조건을 선택해서 '조회' 버튼을 누르면 조회조건 하단에 해당 조건에 맞는 목록이 보여진다.
- ② 리스트의 내용을 엑셀파일로 저장한다
- ③ 시도명을 클릭하면 해당 시도의 하위기관(시군)의 사업진행현황을 조회할 수 있다.

쌀소득등보전직접지불제 사업

■ 세부 업무처리 절차설명(공통)

신청선정관리 ▶ 이행점검관리 ▶ 자금집행관리 ▶ 사업현황 ▶ 통계/보고서 ▶ 사업참조정보 ▶ 커뮤니티 ▶ 기준정보관리

● 공통 - 사업진행현황조회(시군별사업진행현황조회) 사용법

AGRI X 농수산사업통합정보시스템

쌀소득등보전직접지불제 이종근(농림수산식품부)님 반갑습니다. FAQ 관련담당자연락처 정보변경 로그아웃

사업현황관리 | 부당관리 | 사업현황 | 통계/보고서 | 사업참조정보 | 커뮤니티 | 기준정보관리

사업현황 > 사업진행현황조회 > 시군별사업진행현황조회

1. 사업년도: 2009 \* 시도: 경기도 시군: 안양시 [조회]

배치구분: 배치통계조회

\* 배치통계조회 갱신 최종일자: 2010-03-04 04:10:22  
\* 배치통계 갱신 진행 상태: 완료

경기도

배정액(원) 0 지급대상면적합계(m<sup>2</sup>) 7,966

기관	신청 건수 (건)	신청면적(m <sup>2</sup> )						지급금액 (원)		진행단계
		지급대상면적(m <sup>2</sup> )			배정액			변동 (비재배)	고정 변동	
		배	기타	휴농	배	기타	휴농			
총계	3	0	0	0	7,966	0	0	-	0	
안양시	3	0	0	0	7,966	0	0	-	0	농식품부선정마감

2. [엑셀다운로드] 3. [엑셀다운로드]

4. [안양시]

Ministry for Food, Agriculture, Forestry and Fisheries.(1) jkdo@korea.kr  
Agrix 운영지원센터 전화번호 : 1588-6830

[기능알기]

- ① 검색할 조회조건을 선택해서 '조회' 버튼을 누르면 조회조건 하단에 해당 조건에 맞는 목록이 보여진다.
- ② 해당 시군의 상위 시도의 사업진행현황을 조회 할 수 있다.
- ③ 리스트의 내용을 엑셀파일로 저장한다.
- ④ 시군명을 클릭하면 해당 시군의 하위기관(읍면)의 사업진행현황을 조회할 수 있다.

쌀소득등보전직접지불제 사업

■ 세부 업무처리 절차설명(공통)

신청선정관리 ▶ 이행점검관리 ▶ 자금집행관리 ▶ 사업현황 ▶ 통계/보고서 ▶ 사업참조정보 ▶ 커뮤니티 ▶ 기준정보관리

● 공통 - 사업진행현황조회(읍면별사업진행현황조회) 사용법

Search filters include:
 

- 사업년도: 2009
- \*시도: 경기도
- \*시군: 안양시
- 읍면: 비산1동
- 배치구분: 배치통계조회

Buttons for '조회' (Search) and '엑셀다운로드' (Excel Download) are visible. The '배치통계조회' button is highlighted with a red circle 1. The '시도현황', '시군현황', and '엑셀다운로드' buttons are highlighted with red circles 2, 3, and 4 respectively.

Summary statistics:
 

- 신청액(원): 0
- 지급대상면적합계(㎡): 0

기관	신청 건수 (건)	신청면적(㎡)						지급금액 (원)		진행단계	
		지급대상면적(㎡)						변동 (배제배)	고정 변동		
		전홍(고정)			배전홍(고정)						
배	기타	휴농	배	기타	휴농	배	기타	휴농			
총계	0	0	0	0	0	0	0	0	0	0	
비산1동	0	0	0	0	0	0	0	0	0	0	농식품부선정마감

Ministry for Food, Agriculture, Forestry and Fisheries, (1) jkdo@korea.kr  
Agrix 운영지원센터 전화번호 : 1588-6830

[기능알기]

- ① 검색할 조회조건을 선택해서 '조회' 버튼을 누르면 조회조건 하단에 해당 조건에 맞는 목록이 보여진다.
  - 배치구분 조건 검색을 통해 배치통계 데이터 또는 실시간 통계 데이터를 조회 할 수 있다.
- ② 해당 읍면의 최상위 기관인 시도의 사업진행현황을 조회 할 수 있다.
- ③ 해당 읍면의 상위 기관인 시군의 사업진행현황을 조회 할 수 있다.
- ④ 리스트의 내용을 엑셀파일로 저장한다.

쌀소득등보전직접지불제 사업

■ 세부 업무처리 절차설명(공통)

신청선정관리 > 이행점검관리 > 자금집행관리 > 사업현황 > 통계/보고서 > 사업참조정보 > 커뮤니티 > 기준정보관리

● 공통 - 사업진행현황조회(신청정보상세조회) 사용법

[기능알기]

- ① 검색할 조회조건을 선택해서 '조회' 버튼을 누르면 조회조건 하단에 해당 조건에 맞는 신청정보상세 목록이 보여진다.
- ② 조회 항목을 클릭하면 해당 신청자의 신청정보상세 항목을 볼 수 있다.
- ③ 리스트의 내용을 엑셀파일로 저장한다.

쌀소득등보전직접지불제 사업

■ 세부 업무처리 절차설명(공통)

- 신청선정관리 | 이행점검관리 | 자금집행관리 | 사업현황 | 통계/보고서 | 사업참조정보 | 커뮤니티 | 기준정보관리

● 공통 - 사업진행현황조회(과거자료조회) 사용법

AGRI X 농수산사업정보시스템

쌀소득등보전직접지불제 한보람(농림수산물부)님 반갑습니다. [FAQ] [관련담당자연락처] [정보변경] [로그아웃]

사업진행관리 | 부당관리 | 사업현황 | 통계/보고서 | 사업참조정보 | 커뮤니티 | 기준정보관리

홈 > 사업현황 > 과거자료 조회

> 사업현황

1. 사업진행현황조회

- 시도별사업진행현황조회
- 시군별사업진행현황조회
- 읍면별사업진행현황조회

2. 신청정보상세조회

3. 과거자료 조회

과거자료 조회

사업년도: 2005 \*시도: 대전광역시 \*시군: 유성구 읍면: 온천1동 [조회]

신청자: [ ] 주민번호: [ ]

※ 업무에 참고하여 주시기 바랍니다.

- <고정직불지급통계> : 고정직불금에 대한 지급통계화면을 지역별 검색조건에 따라 시도,시군구,읍면동별 통계내역 제공
- <변동직불지급통계> : 변동직불금에 대한 지급통계화면을 지역별 검색조건에 따라 시도,시군구,읍면동별 통계내역 제공
- <부당수령자현황 및 회수실적> : <별지 제22호> 쌀소득등보전직접지불금 부당수령자 현황 및 회수실적을 지역별 검색조건에 따라 시도,시군구,읍면동별 서식 제공

3. 부당수령자현황 및 회수실적

4. 보고서출력

전체조회건수 : 200 건

사업년도	기관	신청자명	신청일	신청면적(m <sup>2</sup> )	지급대상면적(m <sup>2</sup> )
2005	대전광역시 유성구 온천1동	이완식	2005-08-19	6,639	6,639
2005	대전광역시 유성구 온천1동	이완식	2005-08-19	7,183	7,183
2005	대전광역시 유성구 온천1동	이동권	2005-08-19	7,663	7,663
2005					
2005					
2005					
2005					
2005					
2005					
2005					

Minis

신청 기본정보

사업명	쌀소득등보전직접지불금	사업년도	2005	신청일자	20010119
신청자유형	개인	신청자	김현철	주민등록번호	701215-1*****
전화번호	휴대전화번호				
주소	전라남도 구례군 구례읍 논곡리 456번지 1호 14동 1반				
거래은행	농협	계좌번호	625-12-*****		

신청농지 내역

순번	지목	농지소재지	신청면적			지급면적			년동면적(비)
			비	기타	휴농	비	기타	휴농	
1	답	전라남도 구례군 구례읍 논곡리 0399-0000	3,349	0	0	3,349	0	0	3,349

자금집행 현황

집행년도	고정집행금액(원)	변동집행금액(원)	비고
2005	171,460	320,930	

[기능알기]

1. 검색할 조회조건을 선택해서 '조회' 버튼을 누르면 조회조건 하단에 해당 조건에 맞는 과거자료 목록이 보여진다.
2. 조회 항목을 클릭하면 해당 신청자의 과거 신청정보상세 항목을 볼 수 있다.
3. 부당수령자 현황 및 회수실적을 확인할 수 있다.
4. 리스트의 내용을 엑셀파일로 저장한다.

쌀소득등보전직접지불제 사업

■ 세부 업무처리 절차설명(공통)

신청선정관리 | 이행점검관리 | 자금집행관리 | 사업현황 | 통계/보고서 | 사업참조정보 | 커뮤니티 | 기준정보관리

● 공통 - 통계보고서조회 사용법

1. 사업년도: 2009년, 보고서명: [별시 제정] 쌀소득등보전직접지불제 등록증 발급 결과 보고

2. 부서: 읍면, 전체, 부서구분: [부서구분]

3. [보고서출력]

Ministry

2009년도 쌀소득등보전직접지불제 등록증 발급 결과 보고

시도	시군	읍면	주요 현황					농업인구지역구분					경제현황				
			인구 (명)	면적 (㎡)	계 (명)	인 (명)	비 (명)	계 (명)	비경제 (명)	비인구 (명)	비농업 (명)	인구 (명)	면적 (㎡)	계 (명)	비경제 (명)	비인구 (명)	비농업 (명)
구체군합계			3,188,912	30,362	10,363	20,500	4,442,516	362	35,763	4,086,051	1,038,511	124,000	2,165,912	13,284			
경기도	구배군	읍면	1,779,451	17,516	5,818	11,697	23,869,775	191	19,451	23,678,324	5,520,186	652,000	2,868,186	1,760,000			
경기도	구배군	읍면	598,000														
경기도	구배군	읍면	598,000														
경기도	구배군	읍면	405,000														
경기도	구배군	읍면	238,000														
경기도	구배군	읍면	893,000														
경기도	구배군	읍면	442,000														
경기도	구배군	읍면	423,000														

Unit: 10,000㎡

○ 시장 군수 구청장은 관할 읍 면 동별별 자료를 작성하여 시·도지사에게 보고하고 시·도지사는 관할 시·군·구별로 자료를 작성하여 농림부장관에게 보고

보고자: 2010년 09월 04일  
시장·군수·구청장(시·도지사) (인)

시·도지사(농림수산식품부장관) 귀하

[기능알기]

1. 출력할 보고서의 조회조건을 검색한다.
2. "보고서출력" 버튼을 누르면 조회조건에 해당하는 보고서가 화면에 보인다.
3. 저장, 인쇄, 화면확대, 축소, 엑셀 저장, 아래한글 저장을 할 수 있다.

쌀소득등보전직접지불제 사업

■ 세부 업무처리 절차설명(공통)

신청선정관리 | 이행점검관리 | 자금집행관리 | 사업현황 | 통계/보고서 | 사업참조정보 | 커뮤니티 | 기준정보관리

● 공통 – 토지대장/농지조사조회 사용법

AGRI X 농수산사업통합정보시스템

쌀소득등보전직접지불제 | 한보람(농림수산물부)님 반갑습니다. | FAQ | 관련담당자연락처 | 정보변경 | 로그아웃

사업현황관리 | 부당관리 | 사업현황 | 통계/보고서 | 사업참조정보 | 커뮤니티 | 기준정보관리

사업참조정보 > 토지대장/농지조사조회

토지대장/농지조사조회

농지소재지검색 | 전라남도 구례군 구례읍 봉동리 | 주소검색 | 토지대장 | 100 | 조회

\* 업무관련 조회시 모든 조회 정보는 Agrix 시스템 로그에 등록이 됩니다. 이점 참조하시기 바랍니다.

토지대장정보

소유자	김수진	소재지주소	전라남도 구례군 구례읍 봉동리 100	축적	1:1200
변동일	2009-09-22	변동사유	소유권이전		
변동사유		지목	면적(m <sup>2</sup> )	비고	
1971년 12월 30일 구획정리완료		답	1,491.0		
1998년 07월 08일 지목변경		목장용지	1,491.0		

농지조사조회정보

자치단체명	대장구분	농지구분	공부상 지목	지번		농지조사면적(m <sup>2</sup> )	최종변동일자
				분	부		
조회된 내용이 없습니다.							

Ministry for Food, Agriculture, Forestry and Fisheries.(127) jkdo@korea.kr  
Agrix 운영지원센터 전화번호 : 1588-6830

[기능알기]

- ① 농지소재지를 입력하여 '조회' 버튼을 클릭한다.
- ② 토지대장정보와 농지조사정보를 확인 할 수 있다.

쌀소득등보전직접지불제 사업

■ 세부 업무처리 절차설명(공통)

신청선정관리 | 이행점검관리 | 자금집행관리 | 사업현황 | 통계/보고서 | 사업참조정보 | 커뮤니티 | 기준정보관리

● 공통 – 농지원부조회 사용법

Ministry for Food, Agriculture, Forestry and Fisheries. (127) jkdo@korea.kr  
Agrix 운영지원센터 전화번호 : 1588-6830

[기능알기]

- ① 주민번호 또는 사업자 번호를 입력하여 '조회' 버튼을 클릭하면 농가주정보, 농가구성원정보, 농가소유지 정보, 농가임차농지정보, 농가주(중복)등록정보를 확인 할 수 있다.

쌀소득등보전직접지불제 사업

■ 세부 업무처리 절차설명(공통)

- 신청선정관리 | 이행점검관리 | 자금집행관리 | 사업현황 | 통계/보고서 | 사업참조정보 | 커뮤니티 | 기준정보관리

● 공통 – 주민정보조회(G4C)

**AGRIX 농수산사업통합정보시스템**

쌀소득등보전직접지불제 | 한보람(농림수산식품부)님 반갑습니다. | FAG | 민원담당자역역처 | 정보변경 | 로그인

사업선정관리 | 부당관리 | 사업현황 | 통계/보고서 | 사업참조정보 | 커뮤니티 | 기준정보관리

▶ 사업참조정보

● 주민정보조회(G4C) 홈 > 사업참조정보 > 주민정보조회(G4C)

신청인의 성명과 주민번호 13자리를 입력 후 검색하세요.

\*성명  \*주민등록번호  (-없이 입력)

\* 업무관련 조회시 모든 조회 정보는 Agrix 시스템 로그에 등록이 됩니다. 미점 참조하십시오.

\* 성명과 주민등록번호로 신청인을 확인 후 G4C와 연계하여 신청인의 정보를 가져옵니다.

■ 검색결과

신청인의 주민등록상태 : 거주자

G4C현주소 | 경기도 안양시

**세대주정보**

성명	주민등록번호	구성일	구성사유	등록상태	전입일	변동일	변동사유
한	530513-1-*****	1980-11-14	분가세대구성	거주	2009-01-09	2009-01-09	통반변경

**세대원정보**

성명	주민등록번호	세대주관계	세대편입일	변동일	변동사유
한	530513-1-*****	본인	1-11-14	1980-11-14	동일번지내전입
어	570518-2-*****	처	1981-10-28	1981-11-03	전입
한	811122-2-*****	자	1981-11-22	1981-11-28	출생등록
한	830714-2-*****	자	1983-07-14	1983-07-28	출생등록

**주민번호정정이력**

정정이전주민번호	정정이후주민번호	주민번호정정일자	주민정정사유
정정내역 없음			

**성명정정이력**

정정이전성명	정정이후성명	성명정정일자	성명정정사유
정정내역 없음			

**주소이력 (성명 : 주소지 당시 세대주의 성명)**

성명	전입일	변동일	변동사유	주소	비고
한	1983-07-14	1983-07-28	출생등록	서울특별시 강서구 염창동 182-6 (17/4)	-
한	1988-12-15	1988-12-14	전입	서울특별시 강서구 염창동 182-5 (17/4)	-
한	1992-08-29	1992-09-07	전입	경기도 안양시 호계동 (5/4) 풍촌택지개발지구 10-2번지 목련아파트 302동 1207호	-
한	1992-10-01	1992-10-01	행정구역변경	경기도 안양시 동안구 호계동 (5/6) 풍촌택지개발지구 10-2번지 목련아파트 302동 1207호	1992년 10월 1일 행정구역변경(구설치)
한	1993-01-15	1993-01-15	통반변경	경기도 안양시 동안구 호계동 (7/6) 풍촌택지개발지구 10-2번지 목련아파트 302동 1207호	안양시 조례제 1246호에의거
한	1994-03-25	1994-03-25	구획정리완료	경기도 안양시 동안구 호계동 1052-3 (7/6) 목련아파트 302동 1207호	1994년 3월 25일 구획정리완료
한	1999-02-13	1999-02-13	통반변경	경기도 안양시 동안구 호계동 1052-3 (6/3) 목련아파트 302동 1207호	안양시 조례제 1614호에의거 통반변경
한	2009-01-09	2009-01-09	통반변경	경기도 안양시 동안구 호계동 1052-3 (3/2) 목련아파트 302동 1207호	-

[기능알기]

- ① 성명과 주민등록번호로 신청인을 확인 후 G4C와 연계하여 신청인의 주민등록상태, 현주소, 세대주정보, 세대원정보, 주민번호정정이력, 주소이력 등 신청인의 정보를 확인 할 수 있다.

쌀소득등보전직접지불제 사업

■ 세부 업무처리 절차설명(공통)

신청신청관리 > 이행점검관리 > 자금집행관리 > 사업현황 > 통계/보고서 > 사업참조정보 > 커뮤니티 > 기준정보관리

● 공통 – 대상자사업이력조회

**대상자사업이력조회**

주민/사업자번호: [입력] ("-" 없이 입력) [조회]

전체조회건수: 0 [엑셀다운로드]

사업년도	기관	사업명	대상자	신청일	지급금액(원)	진행상태
2009	경기도 연천군 미산면	쌀소득등보전직접지불제	백말순	2009-07-27	718,700	농식품부선정마감

**신청서조회**

■ 신청 기본정보

사업년도	2009년	사업명	쌀소득등보전직접지불제	진행단계	농식품부선정마감
신청서상태	접수완료(신청)	신청방식	변경(승계)	신청일자	2009-07-27
신청자	백말순	주민등록번호	531225-2-*****	전화번호	
휴대전화번호		이메일		전화번호	
주소	경기도 연천군 미산면 아미리 218번지				
거래은행	농협	예금주	백말순	계좌번호	223000-51-027695

■ 세부신청정보

공부상 지목	소재지	신청면적 (㎡)			확정면적 (㎡)			전경각 자명
		배재면	배이외	휴경	배재면	배이외	휴경	
조회된 내용이 없습니다.								
				지급금액	고정액	718,700		
					변동액	0		

■ 신청서담당자역권

신청서담당자의권: 신청인의 남편 황현식 사망으로 인한 승계

[닫기]

[기능알기]

- ① 주민/사업자번호를 입력하고 조회버튼을 누르면 연도별 대상자 사업이력이 조회된다.
- ② 리스트의 내용을 엑셀파일로 저장한다.

쌀소득등보전직접지불제 사업

■ 세부 업무처리 절차설명(공통)

신청선정관리 | 이행점검관리 | 자금집행관리 | 사업현황 | 통계/보고서 | 사업참조정보 | 커뮤니티 | 기준정보관리

● 공통 – 농지사업이력조회 사용법

AGRI X 농수산사업통합정보시스템

쌀소득등보전직접지불제 | 한보람(농림수산물부)님 반갑습니다. | FAQ | 관련담당자연락처 | 정보변경 | 로그아웃

사업진행관리 | 부담관리 | 사업현황 | 통계/보고서 | 사업참조정보 | 커뮤니티 | 기준정보관리

> 사업참조정보

● 농지사업이력조회 홈 > 사업참조정보 > 농지사업이력조회

1

검색기준  필지검색  대상자검색  지역별검색

사업년도: 전체 | 사업명: 전체

\*농지소재지검색: 전라남도 구례군 구례읍 논곡리 | 주소검색: 토지대장 | 0714 - 0002

2

엑셀다운로드

■ 사업신청농지조회정보

전체조회건수 : 5

기관명	사업년도	사업명	대상자	농지소재지	지목	농지면적 (㎡)	신청상태	담당자 이력
구례읍	2009	쌀소득등보전직접지불제	박임생	전라남도 구례군 구례읍 논곡리 ( 0714 -0002 )	답	172	정상	-
구례읍	2008	토양개량제지원사업	오규선	전라남도 구례군 구례읍 논곡리 ( 0714 -0002 )	답	172	정상	-
고달면	2008	쌀소득등보전직접지불제	오규선	전라남도 구례군 구례읍 논곡리 ( 0714 -0002 )	답	172	정상	-
고달면	2007	쌀소득등보전직접지불제	오규선	전라남도 구례군 구례읍 논곡리 ( 0714 -0002 )	답	172	정상	-
고달면	2006	쌀소득등보전직접지불제	오규선	전라남도 구례군 구례읍 논곡리 ( 0714 -0002 )	답	172	정상	-

Ministry for Food, Agriculture, Forestry and Fisheries.(127) jkdo@korea.kr  
Agrix 운영지원센터 전화번호 : 1588-6830

[기능알기]

① 검색할 조회조건을 선택해서 '조회' 버튼을 누르면 조회조건 하단에 해당 조건에 맞는 농지사업이력 조회 목록이 보인다.

\* 필지별, 대상자별, 지역별 검색이 가능함.

② 리스트의 내용을 엑셀파일로 저장한다.

쌀소득등보전직접지불제 사업

■ 세부 업무처리 절차설명(공통)

신청선정관리 | 이행점검관리 | 자금집행관리 | 사업현황 | 통계/보고서 | 사업참조정보 | 커뮤니티 | 기준정보관리

● 공통 - 쌀소득부당수령자조회 사용법

AGRI X 농수산물통합정보시스템

쌀소득등보전직접지불제 | 한보람(농림수산식품부)님 반갑습니다. | FAQ | 관련담당자연락처 | 정보변경 | 로그아웃

사업현황관리 | 부당관리 | 사업현황 | 통계/보고서 | 사업참조정보 | 커뮤니티 | 기준정보관리

> 사업참조정보

1 토지대장/농지조사

농지원부조회

주민정보조회(G4C)

대상자사업이력조회

농지사업이력조회

쌀소득부당수령자조회

영농서류정보조회

경영이양사업대상자조회

농지전용정보 통합조회

쌀소득주조지별정보조회

농업경영체 등록농가조회

농업경영체 등록여부검증

쌀소득부당수령자조회

주민번호: 68040612\*\*\*\*\* (-" 없이 입력) [조회]

사업 년도	관할기관	신청인명	주민등록번호	위반내역	행정처분	등록제한 (년도)		환수대상 총금액 (원)
						시작	마감	
2009	전라남도 구례군 광의면	강도성	680406-1*****	종합소득금액이 3700만원 이 상	고정직불금 전액 환수 및 미지급	2010	2012	0

부당수령 기본정보

신청자명	강도성	주민등록번호	680406-1*****	사업년도	2009
관할기관	전라남도 구례군 광의면				
위반내역	종합소득금액이 3700만원 이상				
행정처분	고정직불금 전액 환수 및 미지급				
등록제한					
시작년도	2010	마감년도	2012	제한기간	3
환수정보					
환수대상원금	0	환수대상총금액	0	환수총금액	0
환수진행상태	-	환수사유	-		

부당수령 농지정보

순번	농지소재지	농지주소	위반내역	사유	등록제한 (년도)		
					시작년 도	마감년 도	기간
조회된 내용이 없습니다.							

부당수령 통지정보

순번	통지횟수	통지일자	환수금액(원)	가산금(원)	가산금적용률(%)	납부마감일
조회된 내용이 없습니다.						

부당수령 환수정보

순번	납부금액(원)	납부일	정산처리구분
조회된 내용이 없습니다.			

[기능알기]

① 주민번호를 입력하고 '조회'버튼을 클릭하면 쌀소득직불제 부당수령자 내역을 확인할 수 있다.

쌀소득등보전직접지불제 사업

■ 세부 업무처리 절차설명(공통)

신청선정관리 | 이행점검관리 | 자금집행관리 | 사업현황 | 통계/보고서 | 사업참조정보 | 커뮤니티 | 기준정보관리

● 공통 - 영농서류정보조회 사용법

영농서류정보조회

주민번호: 68040612\*\*\*\*\* (-" 없이 입력)

※ 업무에 참고하여 주시기 바랍니다.  
1. 신청당해년 포함하여 3년내 서류까지 인정 됨.  
2. 관계기관 확인된 항목은 확인(존재) 여부만 표시되며 해당 항목에 대한 영농기록이 몇 건인지는 조회가 불가능 합니다.

※ 관계기관확인 범례  
A : 공공비축, B : RPC매입, C : 농약, D : 비료, E : 면세유, F : 친환경인증, G : 농산물이력추적, H : 임대차, I : 임대수탁

사업년도	확인 영농기록 총합계	관계기관확인								
		A	B	C	D	E	F	G	H	I
2008	0	-	-	-	-	-	-	-	-	-
2009	1	-	-	-	확인	-	-	-	-	-

Ministry for Food, Agriculture, Forestry and Fisheries.(126) jkdo@korea.kr  
Agrix 운영지원센터 전화번호 : 1588-6830

[기능알기]

① 주민등록번호를 입력하고 '조회'버튼을 누르면 영농서류정보조회를 할 수 있다.

쌀소득등보전직접지불제 사업

■ 세부 업무처리 절차설명(공통)

신청선정관리 | 이행점검관리 | 자금집행관리 | 사업현황 | 통계/보고서 | 사업참조정보 | 커뮤니티 | 기준정보관리

● 공통 - 경영이양사업대상자조회 사용법

농수산사업통합정보시스템

쌀소득등보전직접지불제 | 한보람(농림수산물식품)님 반갑습니다. | FAQ | 관련담당자연락처 | 정보변경 | 로그인

사업현황관리 | 부당관리 | 사업현황 | 통계/보고서 | 사업참조정보 | 커뮤니티 | 기준정보관리

> 사업참조정보

● 경영이양사업대상자조회

주민번호: 3608241-2\*\*\*\*\* ("-" 없이 입력) [조회]

사업대상자 인적정보

성명	정상	주민번호	360824-1*****	단체구분	개인
거주지	전남 장성군 진원면 상림리 367				
전화번호		휴대전화		이메일주소	-

사업대상자 농지정보

관리부서	대장구분	농지소재지	공부상	면적 (㎡)		약정상태	이양방법
				농지	지급		
장성지사(전남)	토지대장	전남 장성군 진원면 상림리 0160-0001	답	2,290	2,290	정상	임대수탁
장성지사(전남)	토지대장	전남 장성군 진원면 상림리 0165-0000	답	325	325	정상	임대수탁
장성지사(전남)	토지대장	전남 장성군 진원면 상림리 0165-0001	답	204	204	정상	임대수탁

농수산사업통합정보시스템

저장 | 인쇄 | 화면확대 | 축소 | 엑셀저장 | 아래한글저장

경영이양사업대상자조회

사업대상자 인적정보

성명	정상	주민번호	360824-1*****	단체구분	개인
거주지	전남 장성군 진원면 상림리 367				
전화번호	010-9874-4704	휴대전화	010-9874-4704	이메일주소	

사업대상자 농지정보

관리부서	대장구분	농지소재지	목적	면적 (㎡)	약정	제도/약정	총면적 (㎡)	세액/구분	세액/구분	영수지	연도
장성지사(전남)	토지대장	전남 장성군 진원면 상림리 0160-0001	농부상	2,290	답	임대	2,290,000	기초	정형	011130-1*****	2009-09-29
장성지사(전남)	토지대장	전남 장성군 진원면 상림리 0165-0000	농부상	325	답	임대	325,000	기초	정형	011130-1*****	2009-09-29
장성지사(전남)	토지대장	전남 장성군 진원면 상림리 0165-0001	농부상	204	답	임대	204,000	기초	정형	011130-1*****	2009-09-29

Ministry for Food, Agriculture and Forestry

[기능알기]

- ① 주민등록번호를 입력하고 '조회'버튼을 클릭하면, 경영이양사업 내역을 확인할 수 있다.
- ② '보고서출력' 버튼을 클릭하면 리스트의 내용을 보고서로 확인할 수 있다.
- ③ 저장, 인쇄, 화면확대, 축소, 엑셀 저장, 아래한글 저장을 할 수 있다.

쌀소득등보전직접지불제 사업

■ 세부 업무처리 절차설명(공통)

신청선정관리 | 이행점검관리 | 자금집행관리 | 사업현황 | 통계/보고서 | 사업참조정보 | 커뮤니티 | 기준정보관리

● 공통 – 농지전용정보 통합 조회 사용법

농수산사업통합정보시스템

쌀소득등보전직접지불제 | 한보람(농림수산물부)님 반갑습니다. | FAQ | 관련담당자연락처 | 정보변경 | 로그아웃

사업진행관리 | 부담관리 | 사업현황 | 통계/보고서 | 사업참조정보 | 커뮤니티 | 기준정보관리

> 사업참조정보

농지전용정보 통합조회

농지소재지검색 | 충청북도 괴산군 칠성면 사은리 | 주요검색 | 토지대장 | 0094 - 0006 | 조회

※ 업무에 참고하여 주시기 바랍니다.  
농지전용정보에 관한 상세내역은 새물행정시스템>농촌행정>농지전용업무>농지전용통합현황을 참고하여 주시기 바랍니다.

농지전용정보

기관	면적(㎡)					지목		농지구분	주제배각물
	공부상	전용	사용	증가	감소	공부	실제		
충청북도 괴산군	1,220	4	0	0	0	답	답	전종밖	-

농지전용부담금 전용필지정보

부과번호	전용면적(㎡)
2009209100011101	4

Ministry for Food, Agriculture, Forestry and Fisheries.(127) jkdo@korea.kr  
Agrix 운영지원센터 전화번호 : 1588-6830

[기능알기]

① 검색할 조회조건을 선택해서 '조회' 버튼을 누르면 조회조건 하단 ②에 해당 조건에 맞는 농지전용정보 및 농지전용 부담금 전용필지정보를 확인 할 수 있다.

쌀소득등보전직접지불제 사업

■ 세부 업무처리 절차설명(공통)

신청선정관리 | 이행점검관리 | 자금집행관리 | 사업현황 | 통계/보고서 | 사업참조정보 | 커뮤니티 | 기준정보관리

● 공통 – 농지사업이력조회 사용법

AGRI X 농수산사업통합정보시스템

쌀소득등보전직접지불제 | 한보람(농림수산물부)님 반갑습니다. | FAQ | 관련담당지연력저 | 정보변경 | 로그아웃

사업현황관리 | 담당관리 | 사업현황 | 통계/보고서 | 사업참조정보 | 커뮤니티 | 기준정보관리

사업참조정보 > 쌀소득주소지별정보조회

토지대장/농지조사조회  
 농지원부조회  
 주민정보조회(G4C)  
 대상자사업이력조회  
 농지사업이력조회  
 쌀소득부당수령자조회  
 영농서류정보조회  
 경영이양사업대상자조회  
 농지전용정보 통합조회  
 쌀소득주소지별정보조회  
 농업경영체 등록농가조회  
 농업경영체 등록여부검증

\*사업년도: 2009  
 \*거주지(지역): 충청남도 연기군 소정면  
 신청인구분: 농업인 | 성명: | 주민번호: ("-" 없이 입력)

\* 배치통계조회 갱신 최종일자 : 2010-01-28 18:53:44 (갱신주기 : 90일) 2 보고서출력

거주지역	신청인구분	성명	주민번호	신청면적(㎡)			신청농지수
				배	배미외	휴경	
충청남도 연기군 소정면 소정리	농업인	성주철	230205-2*****	6,264	0	0	1
충청남도 연기군 소정면 소정리	농업인	김태성	261130-1*****	2,044	0	0	2
충청남도 연기군 소정면 소정리	농업인	이명수	270101-1*****	5,895	0	0	4
충청남도 연기군 소정면 소정리	농업인	박재서	280118-2*****	1,179	0	0	2
충청남도 연기군 소정면 소정리	농업인	김재윤	320624-1*****	9,101	0	0	10
충청남도 연기군 소정면 소정리	농업인	황태수	321011-1*****	4,096	0	0	3
충청남도 연기군 소정면 소정리	농업인	김순임	330215-2*****	4,082	0	0	2
충청남도 연기군 소정면 소정리	농업인	황달서	340820-1*****	6,210	0	0	5
충청남도 연기군 소정면 소정리	농업인	이성수	350220-1*****	11,878	0	0	10
충청남도 연기군 소정면 소정리	농업인	원영남	350329-1*****	5,733	0	0	3

Ministry for Food, Agriculture, Forestry and Fisheries.(116) jkdo@korea.kr  
Agrix 운영지원센터 전화번호 : 1588-6830

[기능알기]

- ① 검색할 조회조건을 선택해서 '조회' 버튼을 누르면 조회조건 하단에 해당 조건에 맞는 쌀소득주소지 별 정보 조회 목록이 보인다.
- \* 신청자의 거주지기준으로 대략적인 쌀소득직불제 신청정보를 확인 가능
- ② 리스트의 내용을 엑셀파일로 저장한다.

쌀소득등보전직접지불제 사업

■ 세부 업무처리 절차설명(공통)

신청선정관리 | 이행점검관리 | 자금집행관리 | 사업현황 | 통계/보고서 | 사업참조정보 | 커뮤니티 | 기준정보관리

● 공통 - 농업경영체등록농가조회

AGRI X 농수산사업통합정보시스템

쌀소득등보전직접지불제 | 한보람(농림수산물식품부)님 반갑습니다. | FAO | 관원담당자연락처 | 정보변경 | 로그아웃

사업진행관리 | 부담관리 | 사업현황 | 통계/보고서 | 사업참조정보 | 커뮤니티 | 기준정보관리

사업참조정보 > 농업경영체등록농가조회

주민/법인번호: 5509011-2\*\*\*\*\* (-" 없이 입력) [조회]

농업경영체등록농가조회

경영주인 농업인 정보

성명	김중영	주민등록번호	550901-1*****	배우자명	최동임	주민등록번호	571008-2*****
소재 거주지	충북 괴산군 괴산을 동부리 661번지 34호						
경영 또는 경작농지가	1,000㎡ 이상	농산물 연간 판매액이	120만원 이상	1년 중 90일 이상	농업에 종사		
	해당		해당		미해당		
접수일자	2009-06-12			등록완료일	2009-06-12		

경영주 외의 농업인 정보

※ **업무에 참고하여 주시기 바랍니다.**

1. 성명 이외의 정보는 2010년 신설된 항목으로 2010년 이전 등록 정보에는 등록내역이 존재하지 않아 <미해당>으로 표시됩니다.  
2. <미해당>항목의 정보변경을 위해서는 농산물품질관리원 농업경영체담당자에게 변경신청이 필요합니다.

성명	경영 또는 경작농지가	농산물 연간 판매액이	1년 중 90일 이상
	1,000㎡ 이상	120만원 이상	농업에 종사

등록된 경영주 외의 농업인 정보가 없습니다.

Ministry for Food, Agriculture, Forestry and Fisheries.(126) jkdo@korea.kr  
Agrix 운영지원센터 전화번호 : 1588-6830

[기능알기]

① 주민등록번호를 입력하고 '조회'버튼을 누르면 경영주인 농업인 정보와 경영주 외의 농업인 정보를 확인할 수 있다.

쌀소득등보전직접지불제 사업

■ 세부 업무처리 절차설명(공통)

신청선정관리 | 이행점검관리 | 자금집행관리 | 사업현황 | 통계/보고서 | 사업참조정보 | 커뮤니티 | 기준정보관리

● 공통 - 농업경영체등록여부검증

농업경영체등록여부검증

※ 업무에 참고하여 주시기 바랍니다.  
1. 주민번호 검증결과 및 검증자료는 시스템에 저장하지 않습니다.

검증내역	검증자료 목록	주민번호 검증결과
550901-1*****	검증자료 목록 총 1건	※ 아래의 주민번호 목록에 오류가 발생하였습니다. (주민번호가 올바르게 없음) 요청기관에 관련 내역을 확인하여 주시기 바랍니다.
		주민번호 검증오류 데이터 : 0건

보고서출력

농업경영체등록제 등록여부 검증 결과

순번	주민(법인)등록번호	경영체 등록여부
1	550901-1*****	X

[기능알기]

- ① 주민등록번호를 입력하고 '등록'버튼을 클릭한다.
- ② '보고서출력'버튼을 클릭하면, 농업경영체등록제 등록여부 검증 결과를 확인할 수 있다.

쌀소득등보전직접지불제 사업

■ 세부 업무처리 절차설명(공통)

신청선정관리 | 이행점검관리 | 자금집행관리 | 사업현황 | 통계/보고서 | 사업참조정보 | 커뮤니티 | 기준정보관리

● 공통 - 업무게시판 사용법

AGRI X 농수산사업통합정보시스템

쌀소득등보전직접지불제 | 한보람(농림수산식품부)님 반갑습니다. | FAQ | 관련담당자연락처 | 정보변경 | 로그아웃

사업현황관리 | 부당관리 | 사업현황 | 통계/보고서 | 사업참조정보 | 커뮤니티 | 기준정보관리

> 커뮤니티

① 업무게시판

업무담당자에게 바란다

SMS발송

업무공지게시판

검색 제목 [ ] [조회] [등록]

전체 조회건수 : 125 건

번호	제목	소속기관	작성자	작성일	첨부파일	조회수
1	감사관련 시도 또는 행안부 등에서 자료요구시	농림수산식품부	최재용	2010-02-24		265
2	지자체 평가자료(환수율 및 등록율)	농림수산식품부	최재용	2010-02-23		235
3	쌀소득-부당수령관리 시스템 사용중지 공지	운영지원센터	박정훈	2010-02-19		148
4	[메뉴명변경]비축미정보조회 → 쌀소득주조지별정보..	운영지원센터	박정훈	2010-02-02		370
5	[2차 이행점검 완료] 버튼 클릭바랍니다.	농림수산식품부	최재용	2010-02-01		353
6	[면적수정후에는 반드시 고정형일괄지급 클릭!]	농림수산식품부	최재용	2010-01-29		260
7	[쌀변동직불금 단가고시(안)]	농림수산식품부	최재용	2010-01-28		587
8	[신규기능안내]비축미정보 조회	운영지원센터	박정훈	2010-01-27		238
9	[2010년 1월 25일 처리할 일-시군구]	농림수산식품부	최재용	2010-01-22		516
10	기관별 마감처리 관련 안내사항	운영지원센터	박정훈	2010-01-22		304
11	전산정정기간 관련하여 안내사항입니다.	운영지원센터	박정훈	2010-01-21		534
12	[전산정정] 및 변동직불금 지급일정 알림	농림수산식품부	최재용	2010-01-19		810
13	신청서 등록됩니다.	농림수산식품부	최재용	2010-01-14		460
14	[기능추가]직불금 부당수령 신고관리	운영지원센터	박정훈	2010-01-07		604
15	[쌀직불금-정산]다중주부터	농림수산식품부	최재용	2010-01-04		925
16	[올 한해 고생많으셨습니다]	농림수산식품부	최재용	2009-12-31		495
17	[정보공개]29일부터	농림수산식품부	최재용	2009-12-28		726
18	[수정]직불금 누락자 및 필지 구제방안	농림수산식품부	최재용	2009-12-24		1579
19	[시도, 시군구 필독] 과거자료 잘못집행 추정내..	농림수산식품부	최재용	2009-12-24		657
20	[농사마감후 사망자]	농림수산식품부	최재용	2009-12-17		929

Ministry for Food, Agriculture, Forestry and Fisheries.(126) jkdo@korea.kr  
Agrix 운영지원센터 전화번호 : 1588-6830

[기능알기]

① 검색 조건에 맞는 공지사항을 조회한다.

쌀소득등보전직접지불제 사업

■ 세부 업무처리 절차설명(공통)

신청선정관리 > 이행점검관리 > 자금집행관리 > 사업현황 > 통계/보고서 > 사업참조정보 > 커뮤니티 > 기준정보관리

● 공통 - 업무게시판 사용법

AGRI X 농수산사업통합정보시스템

쌀소득등보전직접지불제 | 한보람(농림수산식품부)님 반갑습니다. | FAQ | 관련담당자연락처 | 정보변경 | 로그인

사업현황관리 | 담당관리 | 사업현황 | 통계/보고서 | 사업참조정보 | 커뮤니티 | 기준정보관리

> 커뮤니티

1 업무게시판

2 업무담당자에게 바란다

3 SMS발송

3 등록

번호	제목	필요구분	소속기관	공개여부	작성자	등록일자	첨부파일
17637	개인별 보조금 지급내역 인센티브가능하게 해주...	기능개선	외동읍	공개	황선희	2009-12-18	
	개인별 보조금 지급내역 인센티브가능하게...	기능개선	농림수산식품부	공개	김동환	2010-01-15	
17438	지급내역등록 관련	기능문의	서천군	비공개	박송미	2009-12-11	
	지급내역등록 관련	기능문의	농림수산식품부	공개	최재용	2009-12-16	
13710	과거 지급내역이 있는데도 등록이 안됩니다	기능요류	나주시	공개	이윤경	2009-08-12	
12560	과거지급내역오류	기능요류	우성면	공개	노은숙	2009-07-30	
	과거지급내역오류	기능요류	농림수산식품부	공개	김동환	2009-07-30	

1

제목	개인별 보조금 지급내역 인센티브가능하게 해주세요	사업명	쌀소득등보전직접지불제
작성자	김동환	공개구분	공개
필요유형	기능개선	등록일자	2010-01-15 11:26
조회건수	2		
내용	>적불금이 지급되고 나서 >민원인들이 각 필자별로 적불금 지급내역을 많이 물어오시고 >인센티브로 원하시는 분들도 많으십니다. >물론 공무원이 필자별로 다 써드릴수도 있지만 >자금집행관리-보조금 지급내역에서 개인별 조회가 가능하던데 >개인별 인센티브 가능하도록 해주시면 매우 편리할것 같은데요 >개선 부탁드립니다. RE: 안녕하세요? AgriX운영지원센터입니다. 집행관리 신청인별, 농지별 지급관리대장을 다운받아 처리하시기 바랍니다.		
첨부파일			

4 목록

5 답변

6 수정

7 삭제

[기능알기]

- ① 설정한 조건에 맞는 리스트를 조회한다.
- ② 리스트를 클릭하면 게시물의 상세내용을 조회할 수 있다.
- ③ 게시물을 등록할 수 있다.
- ④ 업무공지게시판 목록 화면으로 이동한다.
- ⑤ 해당 게시물의 답변을 등록 할 수 있다.
- ⑥ 해당 게시물을 수정 할 수 있다.
- ⑦ 해당 게시물을 삭제 할 수 있다.

쌀소득등보전직접지불제 사업

■ 세부 업무처리 절차설명(공통)

신청선정관리 ▶ 이행점검관리 ▶ 자금집행관리 ▶ 사업현황 ▶ 통계/보고서 ▶ 사업참조정보 ▶ 커뮤니티 ▶ 기준정보관리

● 공통 – SMS발송 사용법

[기능알기]

- ① SMS 발송번호를 입력한다. 계속 추가하려면 ‘발송번호추가’ 버튼을 눌러 추가 한다.
- ② 발송번호 목록에서 전화번호를 ‘전체삭제’ 또는 ‘개별삭제’ 버튼을 눌러 삭제 할 수 있다.
- ③ 회신번호를 입력한다.
- ④ ‘SMS전송’ 버튼을 눌러 SMS를 전송한다.

### III. 참조 및 안내사항

## 1. 문제발생시 먼저 확인해 보세요

- PC에 이상이 있는 경우 주요증상 및 대처요령
- 네트워크 이상 시 체크 및 대처요령
- 보고서, 전자지침서, GPKI 인증처리가 처음 접속 시 정상 작동하지 않을 경우 대처요령
- 자주 묻는 질문
- 시스템으로 질의/응답요령

## ■ PC에 이상이 있는 경우 주요증상 및 대처요령

사용하시는 PC가 이상이 있을 경우는 우선적으로 소속기관에서 조치를 하시면 됩니다. 아래는 일반적으로 PC가 이상이 있을 경우에 많이 나타나는 증상이므로 참조하시길 바랍니다.

### ● 갑자기 시스템이 멈춘다(PC가 먹통이 된다)

특정화면에서만 그런 현상이 나타나는지를 확인하고, 옆에 있는 PC에도 테스트를 해본다. 만약 옆의 PC에도 그러한 현상이 나타나면, 응용프로그램 문제일 확률이 높으므로, 응용프로그램 제공한 곳에 연락을 취합니다.

- \* 만약 AgriX 시스템 사용 도중 상기와 같은 현상 및 점검결과가 나타나면 AgriX 홈페이지상의 연락처로 즉시 연락을 해주시길 바랍니다.

### ● AgriX사용도중 화면에 이상한 문자와 오류표시가 나타난다.

작업하시고 계신 작업화면 및 처리과정을 기록 후, 즉시 AgriX 홈페이지 상의 연락처로 연락을 해주시길 바랍니다.

### ● 작업은 되지만, 여타 PC에 비교하여 처리속도가 많이 늦다.

먼저 PC상에 다른 프로그램이 구동되고 있는지를 확인하여, 닫은 후 다시 실행해 봅니다. (정확한 점검을 위해서 리부팅을 한다.) 이렇게 하였는데도 여타 PC보다 처리속도가 현저히 늦다면 PC사양이 낮거나 PC자체에 문제가 있는 경우입니다. PC관리 전문요원의 도움을 받거나 소속기관에 교체를 요청하셔야 합니다.

- \* 교체시 기준 PC사양은 AgriX 기초 안내편을 참조하시기 바랍니다.

## ■ PC가 이상 있을 때의 주요증상(계속)

### ● 다른 PC는 정상인데 내PC만 자주 AgriX화면이 오류가 나고 인터넷(익스플로러)창이 닫힌다

PC의 운영체제(OS: WIN98, WIN2000, WIN XP)가 결함이 있는 경우에 주로 발생 되는 현상으로 아래와 같은 요령을 조치를 취해보고 해결이 되지 않으면, PC관리 전문인력의 도움을 받아야 합니다.

### ■ 조치 절차

- ① 상기화면의 [도구]-[인터넷옵션]을 클릭하면 아래의 ② 변화면이 나타납니다.
- ② [파일삭제]버튼을 클릭후
- ③ [오프라인 항목을 모두 삭제]를 체크하신후 확인버튼을 누른다(이때 PC에 따라서 약간의 삭제처리 시간이 소요되므로, 잠시 기다렸다가 정상화면을 돌아오는 것을 확인 후, AgriX를 실행하고, 이상여부를 체크한다. 이렇게 하여도 오류가 지속되면, PC관리 전문인력의 도움을 받아야 합니다.

\* IE 6.0 기준

## ■ 네트워크 이상시 체크 및 대처요령

업무처리도중 네트워크 이상이 있을 경우의 몇가지 사례 및 스스로 체크하는 요령을 알려드립니다.

### ● 평소에는 괜찮은데 가끔 인터넷 속도가 많이 저하되어 AgriX를 원활하게 처리할 수 없다

네트워크에 부하가 많이 걸려있어서 발생하는 경우로 소속기관의 네트워크 부하가 많은 경우와 AgriX에 많이 부하(작업자가 한꺼번에 몰려서)가 걸리는 경우로 나눌 수 있습니다.

먼저 소속기관의 네트워크부하가 많은 경우는 AgriX 이외의 여타 업무도 같이 늦어지는 경우로 소속기관의 전산실에 문의하여 조치를 받아야 하며

AgriX에 부하가 많은 경우는 AgriX이외의 다른 인터넷작업은 정상적으로 잘 작동하는 경우로써, 타 업무에 비교하여 현저하게 느려다면 AgriX홈페이지 상의 연락처로 연락을 주시길 바랍니다.)

### ● AgriX뿐만 아니라 행정업무처리 프로그램들이 자주 중단된다.

특정한 화면에서만 자주 중단되는 경우는 해당 응용프로그램의 문제일 확률이 높습니다. 하지만, 불규칙적으로 발생된다면, 소속기관의 네트워크가 불안해서 발생하는 문제입니다.

소속기관의 네트워크가 불안한 경우는 전산실에 연락하여 조치를 취하도록 요청해야 합니다.

만일, 자신의 PC에서만 그러한 현상이 발생된다면, 개인PC 점검을 PC관리 전문인력에게 요청하여야 합니다.

### ● 특정시간대에만(주로 오전) 전반적으로 처리속도가 늦어진다.

한꺼번에 많은 사용자들이 네트워크를 사용하여 부하가 발생된 경우로, 업무처리에 지장을 초래할 경우라면 소속기관의 전산실에 문의를 하시길 바랍니다.

또한 가급적이면 사용자가 많이 몰리는 오전 시간대는 피하여 작업을 하시길 바랍니다.

## ■ 보고서,전자지침서,GPKI인증처리가 처음 접속시 정상 작동하지 않을 경우 대처요령

보고서 및 전자지침서는 별도의 전문프로그램(Report Designer,Xiper)을 활용하여 개발 되었고, 사용자 PC에는 처음 사용 시 자동으로 설치됩니다. 그러나, 일부 PC에서는 보안 정책으로 인하여 설치가 원활히 처리되지 않은 경우 혹은 사용자 ‘설치 안함’을 선택하였을 경우에는 보고서 및 전자지침서를 볼 수 없게 됩니다. 아래의 요령에 따라 조치를 하면 됩니다.

### ● [Window XP 환경인 경우]

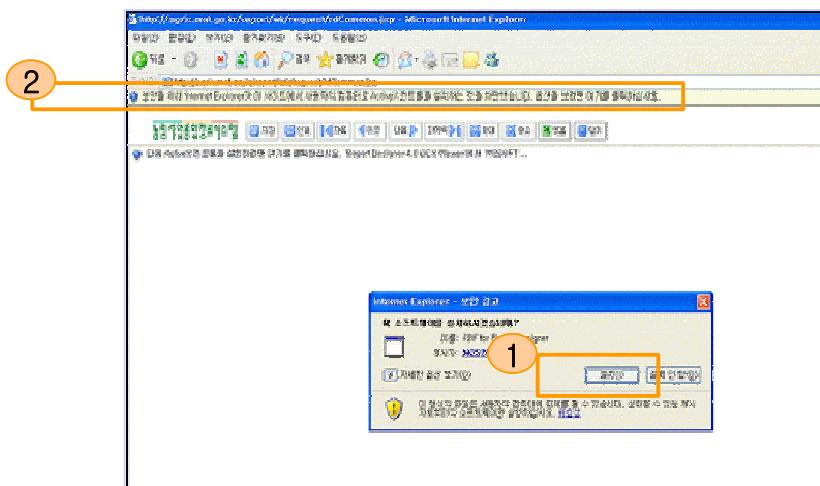

### ■ 처리 절차(Windows XP 사용자)

- ① 보고서 발행기능(또는 전자지침서 조회)을 처음 사용하면 화면에 상기와 같이 소프트웨어를 설치하겠느냐는 창이 나타납니다. 이때 반드시 ‘설치’을 하여야 보고서가 정상적으로 나타납니다.
- ② 만약 실수로 설치 안함을 선택 하시었다면 상기 화면의 상단 2번과 같이 표시된 곳을 클릭하면 다시 설치가 가능합니다.

● [Windows 2000]나 Windows 98 환경인 경우]

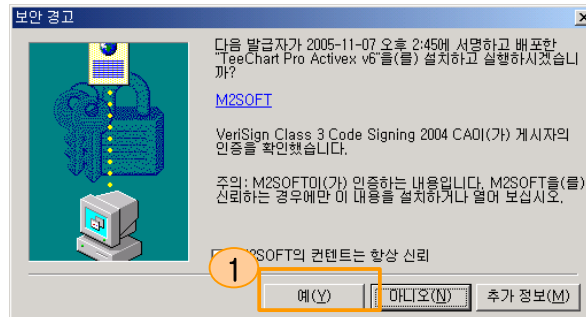

■ 처리 절차

- ① 보고서 발행기능(또는 전자지침서 조회)을 처음 사용하면 화면에 상기와 같이 소프트웨어를 설치하겠느냐는 창이 나타납니다. 이때 반드시 '설치'을 하시어야 보고서가 정상적으로 나타납니다.
- ② 만약 실수로 설치 안함을 선택하셨다면 보고서 화면을 닫으시고 다시 실행하면 상기 화면이 다시 나타납니다. 이때 설치를 하면 됩니다.

## ■ 자주 묻는 질문

### ● 공무원인증서 로그인 암호를 잊어버렸습니다

공무원 인증서의 암호는 행정자치부에서 발급과 관리를 하고 있습니다.  
해당 시군 인증관리자 또는 전산담당자에게 문의 하시기 바랍니다.

행정전자서명 인증관리센터(<http://www.gpki.go.kr/>) 의 인증관련 담당자안내 참조

### ● 시스템에서 보고서 출력이 안되는 경우 또는 메뉴클릭 후 화면 이동이 원활 치 않은경우

보고서 출력이 안되실경우 웹브라우저 상의 도구메뉴 > 인터넷옵션 창에서  
"일반" 탭의 "쿠키삭제", "파일삭제" 버튼을 이용하여 캐시를 삭제해 주시기 바랍니다.

### ● 로그인시 "사업담당자님의 인증서 정보 및 기관코드가 서로 상이 합니다."라는 경고 메시지

농림사업업무처리창구의 로그인 화면의 [인증서갱신]버튼을 클릭 하십시오.

1. 인증서 갱신 - 기관코드는 변경하지 않으며 새로이 발급 받으신 인증서의 정보만 변경 할 경우 선택 하십시오.
2. 부서 및 기관이동 - 기관 및 부서이동으로 인하여 Ldap.gcc.go.kr(정부디렉토리)사이트의 기관코드가 변경되어 Agrix시스템의 기관코드 및 인증서정보를 변경 할 경우 선택 하십시오.

### ● 신규담당 신청 또는 로그인 후 담당사업을 추가해야 하는데 어떻게 하면 되나요?

일단 신규담당신청을 하시고 승인처리 후에 정보 변경 창에서 추가 담당사업을 신청하셔야 합니다.  
추가 신청 후에는 바로 로그아웃 되고 승인대기 상태가 됩니다. 다시 승인처리에 1일이 소요됩니다.

## ■ 자주 묻는 질문 (계속)

### ● 로그인시 승인처리가 안되어 있다고 나옵니다.

신규담당자 신청을 하신후 자동 승인처리가 안되는 분들은 승인처리에 1일이 소요됩니다.  
익일 오후에 로그인을 해주시기 바랍니다.

### ● AgriX에서는 왜 GPKI(행정전자서명)을 필요로 하나요?

AgriX는 토지대장, 주민등록정보, 친환경인증정보 등 높은 수준의 개인 정보를 취급하고  
있습니다.  
GPKI를 사용하셔야만, 사전에 인가 받은 공무원인지를 확인할 수 있기 때문에 AgriX에서는  
반드시 GPKI를 사용하셔야 합니다.

### ● GPKI(행정전자서명)는 어디에서 받아야 하나요?

GPKI(행정전자서명)는 행정자치부 산하 행정전자서명 인증관리센터에서 발급해드리고 있습니다.  
[www.gpki.go.kr](http://www.gpki.go.kr)로 접속하셔서 안내하는 절차를 받으시면 됩니다.

## ■ 시스템으로 질의/응답요령

AGRI X 농수산물통합정보시스템

쌀소득등보전직접지불제 | 한보람(농림수산물식품부)님 반갑습니다. | FAO | 관련담당자연락처 | 정보변경 | 로그인

사업진행관리 | 부당관리 | 사업현황 | 통계/보고서 | 사업참조정보 | 커뮤니티 | 기준정보관리

커뮤니티

업무게시판 | 업무담당자에게 바란다 | SMS발송

검색 | 제목 | 지역내역 | 조회

전체조회건수 : 7건

번호	제목	질의구분	소속기관	공개여부	작성자	등록일자	첨부파일
17537	개인별 보조금 지급내역 인쇄가능하게 해주...	기능개선	외동읍	공개	황선희	2009-12-18	
	개인별 보조금 지급내역 인쇄가능하게...	기능개선	농림수산물식품부	공개	김동환	2010-01-15	
17438	지급내역등록 관련	기능문의	서천군	비공개	박승미	2009-12-11	
	지급내역등록 관련	기능문의	농림수산물식품부	공개	최재용	2009-12-16	
13710	과거 지급내역이 있는데도 등록이 안됩니다	기능오류	나주시	공개	이윤경	2009-08-12	
12550	과거지급내역오류	기능오류	우성면	공개	노은숙	2009-07-30	
	과거지급내역오류	기능오류	농림수산물식품부	공개	김동환	2009-07-30	

## ■ 참조 설명

- ① 본인의 담당업무메뉴에서 ①번의 커뮤니티 버튼을 누르시고, 좌측 메뉴바에서 ②번 박스와 같이 '업무담당자에게 바란다'를 클릭하고
- ② 나타난 화면에서 '쓰기'버튼을 클릭하여 요청내역을 입력하시면 됩니다.
  - \* 조치결과는 역시 상기의 화면에서 답신형식으로 확인하실 수 있습니다.
  - \* 시스템 및 업무상의 불편사항이나 개선사항을 건의하시면 됩니다.

# AgriX 쌀소득등보전직불제 농어촌공사 기능설명

2011. 04

# 시스템 현황

## 1. 메뉴 구성

권한	단계	메뉴명	비고
농어촌공사	이행점검	이행점검(농지형상)	> 농어촌공사의 이행점검사항 등록 및 전송 - 농지 이행점검의뢰 접수 - 농지 이행점검내역 등록 - 농지 이행점검내역 전송
국립농산물품질관리원		이행점검(잔류농약)	> 국립농산물품질관리원의 이행점검사항 등록 및 전송 - 농지 이행점검의뢰 접수 - 농지 이행점검내역 등록 - 농지 이행점검내역 전송
농업기술센터		이행점검(토양검사)	> 농업기술센터의 이행점검사항 등록 및 전송 - 농지 이행점검의뢰 접수 - 농지 이행점검내역 등록 - 농지 이행점검내역 전송
공통		통계/보고서	> 농어촌공사 - 쌀소득직불금 신청농지 조사대장 - 농지의 형상 및 기능유지 점검결과 보고 - 농지의 형상 및 기능유지 조사결과 (총괄) > 국립농산물 품질관리원 - 잔류농약검사 결과보고 > 농업기술센터 - 토양검사 결과보고

## 2. 시스템 업무 흐름

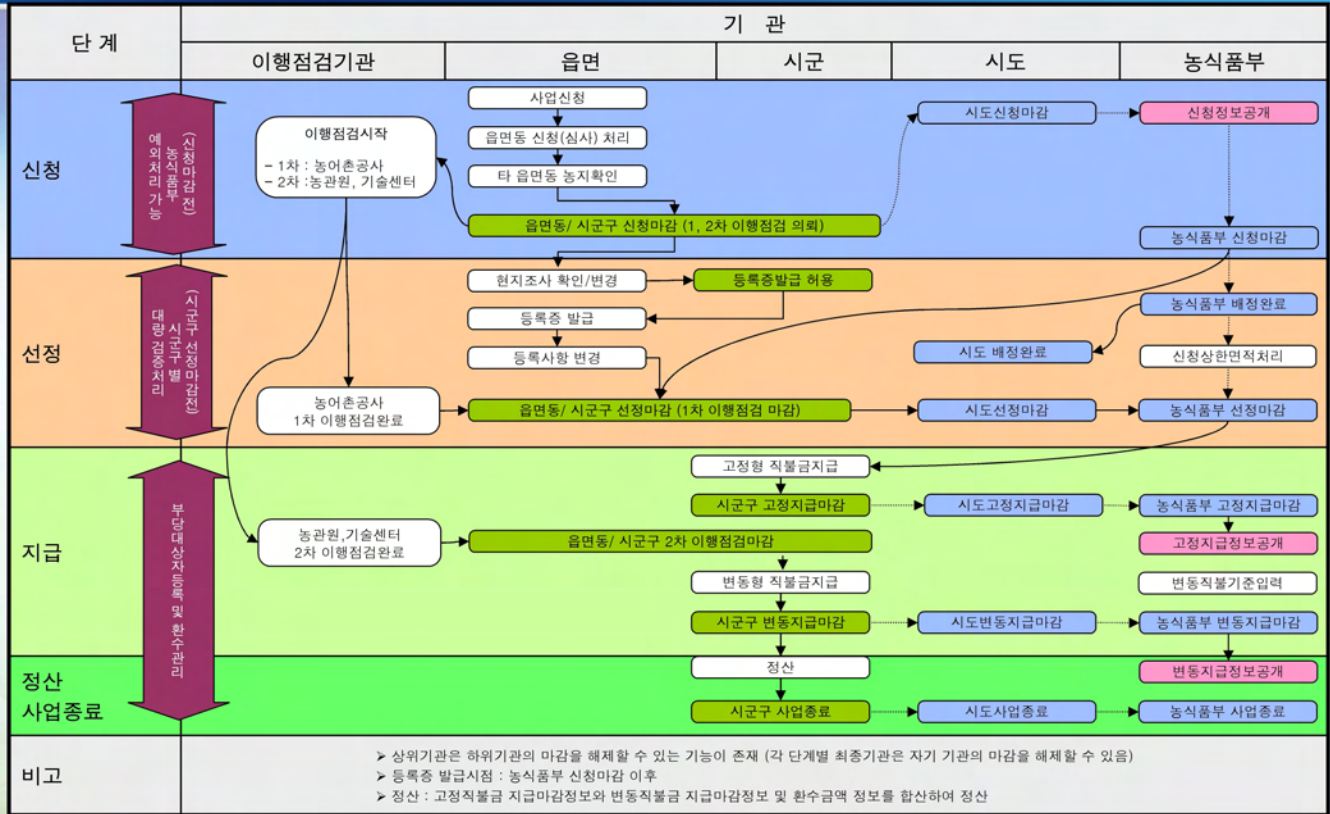

## 주요기능설명 — 시스템 사용을 위한 사전준비

## 1. 인증서 발급

AgriX 시스템 사용을위한서는 전자서명 인증서가 필요합니다!!

### 공무원인 경우

- 행정전자서명 인증관리센터 (www.gpki.go.kr)로 접속해서 사이트에서 안내하는 절차를 따라서 인증서를 발급받으시면 됩니다
- 대상 : 공무원, 공사 등의 공공기관

### 비 공무원인 경우

- 공인인증서를 발급받기 위해서는 우선 시중 거래은행에서 인터넷뱅킹을 신청하신 후 인터넷으로 접속해서 발급받으시면 됩니다.

## 2. 신규담당자 신청

www.agrix.go.kr(외부망) 또는 agrix.mifaff.go.kr(행망) 로접속

- AgriX 시스템 접속 후 1번 화면 “농수산물사업업무처리창구” 를 클릭하면 2번 화면 이동
- 3번의 “신규담당자신청” 버튼 클릭 후 발급 받은 전자인증서를 이용하여 사용 신청
- 신청 완료 후 사용 승인이 된 후에 4번 버튼을 이용하여 로그인 가능
- \* 사용승인은 매일 오후 4시에 일괄 처리

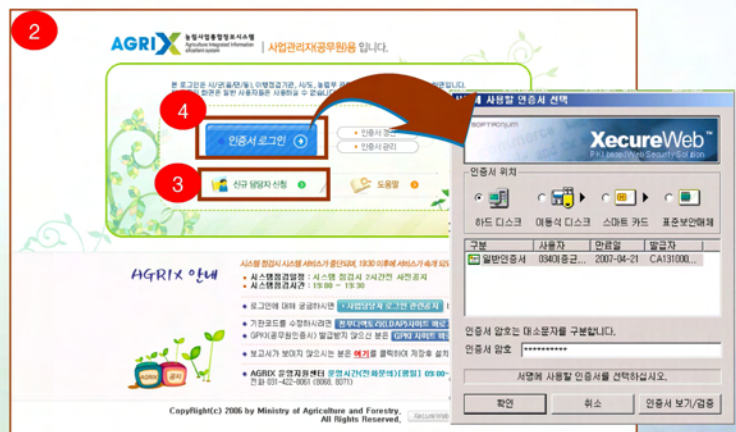

# 주요기능설명 — 한국농어촌공사 지사

## 1-1. 이행점검기관 — 한국농어촌공사 지사 (1차 이행점검)

**이행점검내역관리**

**신청 기본정보**

사업년도	2010	사업명	골소목등보전적합지정사업	신청연(병연)	박종원
주번(발안번호)	430711-1-*****	전화번호	061-702-2024	휴대전화	010-2095-2024
주소	전라남도 구례군 구례읍 봉곡리 143번지 16호 산골주택 1동 102호				

**사업 상세 계획**

지역	농지 소재지	신청면적 (㎡)		병동 면적 (㎡)	요령명	역량단계
		고정 부작격면적 (㎡)	유동 부작격면적 (㎡)			
읍	전라남도 구례군 구례읍 산성리 9272-0001	2,811	0	0	2010-04-02	이행점검중
		0	0	0		

**점검내역 현황** (일부작격과 부적격내역만 보입니다)

구분	점검명	항목명	담당자	위반항목	담당자 의견	태고
				비밀 데이터가 존재하지 않습니다.		

**재배작물 불합치 등록** (재배작물이 불합치 되는 경우에만 등록합니다)

등록기관	사군/읍면	재배 작 물	태 고
한국농어촌공사	전라남도 구례군	벼	불합치

**점검내역 등록 - 농촌공사** (일부작격과 부적격내역만 등록하세요)

대행 점검명	신청연	담당자	동아농촌공사,전남구례
대행점검 항목 농지 현장 점검	2010-04-05		

① 농지현장의 분산이 가능하도록 토양의 유자 및 관리 위한  
 ② 이웃농지와 구획이 가능하도록 경계의 설치 및 관리  
 ③ 농지구획 등용수로 유지 및 관리  
 ④ 이웃농지와 경계는 지장이 없도록 갈초 제거  
 ⑤ 물을 가두어 배를 재배하는지 여부 확인 (비행: 체크시 변동적용불만 부작격으로 적용됩니다.)

• 작격대부  선택의뢰접수  [변경항목은 체크시 선택의뢰접수 없습니다.]

• 이행점검 담당자 의견 (신청농지에 관한 특이사항을 기재합니다.)

• 대행점검담당자 의견

**이행점검관리**

**이행점검관리**

• 사업년도: 2011

• 시군 / 읍면: 구례군

• 주번등록번호: [입력]

• 요령명: 2011-03-29

• 농지 소재지: [입력]

• 진행단계: 전체

• 직계대부: 전체

• 역할: 농업시범부

• 관료명수: [입력]

• 면적구분: 전체

• 관료명: 2011-03-29

• 선택의뢰접수: [입력]

• 선택의뢰접수: [입력]

**\* 업무에 참고하여 주시기 바랍니다.**

- 이행점검구분별 농지 농지현상점검결과를 등록합니다.  
 1. 재배작물대상 조제: 이행점검구분별 농지 현상을 위해 조제표를 설정한 후 조제를 합니다.  
 2. 역할명수: 이행점검구분별 농지는 모두 역할명수하시여야 합니다.  
 3. 점검내역 등록: 점검결과가 일부작격대거나 부적격내역 항목에 한하여, 점검내역을 '일부작격' 또는 '부작격'으로 등록합니다.  
 4. 점검내역전송: 해당접수한 모든 농지에 한하여, 점검내역을 전송합니다.  
 - 역할명수 등록 후 등록된 점검내역 등록에 들어가 있습니다.  
 - 점검내역전송후 내역수정해 불요하신 경우, 해당 시군 또는 읍면에 유선상 또는 다른방법으로 문의를 요청하셔야 합니다.

조회건수: 4건

선택	시군	신청연	신청농지 소재지	역량 단계	면적(㎡)	요령명수	직계대부 (요령명)	진행단계 (관료명)	등록/삭제
<input type="checkbox"/>	구례군	2010	전라남도 구례군 구례읍 계산리 1141-0001	-	2,511	2,511	1	(2011-03-29) 점검접수중	<input type="button" value="선택의뢰접수"/>
<input type="checkbox"/>	구례군	2010	전라남도 구례군 구례읍 봉곡리 0098-0002	-	476	476	1	(2011-03-29) 점검접수중	<input type="button" value="선택의뢰접수"/>
<input type="checkbox"/>	구례군	2010	전라남도 구례군 구례읍 봉곡리 0100-0000	-	5,491	5,491	1	(2011-03-29) 점검접수중	<input type="button" value="선택의뢰접수"/>

• 1번 화면의 2번 버튼중 "일괄의뢰접수" 또는 "선택의뢰접수" 버튼을 이용하여 시군 이행점검 의뢰 농지에 대해 접수처리 (진행단계: 점검접수대기 → 이행점검중)

• 접수처리 후 3번 버튼을 이용하여 4번 화면 이동 후 농지 별 이행점검결과 등록 (진행단계: 이행점검중)

\* 점검내역 항목은 부적격 또는 일부 부적격 해당 필지만 전산 입력

• 모든 결과 등록 완료 후 2번 버튼 중 "일괄점검내역전송" 또는 "선택점검내역전송" 버튼을 이용 하여 점검결과 전송 (진행단계: 이행점검중 → 점검완료)

# 1-2. 이행점검기관 – 한국농어촌공사 지사 (1차 이행점검)

이행점검내역관리 > 이행점검(농지형상) > 이행점검관리 > 이행점검내역관리

**1** 신청 기본정보

사업년도	2010	사업명	농소독통분진집진시설	신청연(법연)	박종태
주연(법연)번호	490711-1*****	건설번호		유대건설	
주소	전라남도 구례군 구례읍 봉북리 143번지 16호 산동주택 1동 102호				
신청일	2009-07-06				

**2** 사업 상세 계획

지역	농지 소재지	신청면적 (㎡)				변동 부지 면적 (㎡)	요청일	의외단계
		확면	고정	부지	합계			
읍	전라남도 구례군 구례읍 산동리 (072 - 001)	내	2,811	0	0	0	2010-04-02	이행점검중
		배치	2,811	0	0			
		합계	0	0	0			

**3** 점검내역 현황 (일부적격과 무적격만 내역만 보입니다)

기관	점검일	등록일	담당자	위반사항	담당자 의견	배고
						배고

해당 데이터가 존재하지 않습니다.

**2** 재배작물 불일치 등록 (재배작물이 불일치 되는 경우에만 등록합니다)

등록기관: 시군/읍면: 배, 농어촌공사: 배, 등록(수정): 등록(수정)

**3** 점검내역 등록 - 농촌공사 (일부적격과 무적격만 등록하세요)

이행점검일: 2010-04-05, 담당자: 농어촌공사\_전남구부

이행점검 항목 농지 형상 점검

① 농작물의 생산이 가능하도록 토양의 유지 및 관리 위반

② 이웃농지와 구분이 가능하도록 경계의 설치 및 관리

③ 농지주변 용·배수로 유지 및 관리

④ 이웃농지의 영농에 지장이 없도록 잡초 제거

⑤ 물을 가두어 배를 재배하는지 여부 확인  [반동: 체크시 변동직불금만 부과적으로 적용됩니다.]

적격대부: 전격하세요 (60분항목만 체크시 선택하실 필요 없습니다.)

이행점검 담당자 의견 (신청 농지에 관한 특이사항을 기재합니다.)

## << 이행점검내역등록 세부 안내 >>

- 1번 항목은 신청인의 기본정보와 사업상세계획을 확인
- 2번 항목은 재배작물 불일치 등록
  - \* 재배작물 불일치 등록은 참고사항으로 농지의 적격/부적격 여부와 관계없음
- 3번 항목은 일부적격/부적격농지에 대하여 농지형상점검 위반항목을 선택 후 등록버튼을 클릭하여 저장
- \* 점검항목별 지급제한기준
  - ① 농작물의 생산이 가능하도록 토양의 유지 및 관리위반 (① 번 항목에 체크된 경우) : 국립농산물품질관리원이나 농업기술센터의 이행점검결과에 관계없이 고정직불금과 변동직불금 모두 미지급
  - ② 이웃농지와 구분이 가능하도록 경계의 설치 및 관리
  - ③ 농지주변 용·배수로 유지 및 관리
  - ④ 이웃농지의 영농에 지장이 없도록 잡초 제거 (②, ③, ④ 번 항목에 체크된 경우) : 위 항목 중 한 개 체크 된 경우 해당 농지의 고정직불금 1/2 감액, 위 항목 중 두 개 이상 체크 된 경우 해당 농지의 고정직불금 미지급
  - ⑤ 물을 가두어 배를 재배하는지 여부 확인 (⑤ 번 항목에 체크된 경우) : 국립농산물품질관리원이나 농업기술센터의 이행점검결과에 관계없이 변동직불금 미지급

# 1-3. 이행점검기관 – 한국농어촌공사 지사 (통계/보고서)

AGRIX 농수산사업통합정보시스템

농소독통분진집진시설 > 농어촌공사\_전남구부(구례지사)님 반갑습니다.

통계/보고서 | 이행점검(농지형상)

**1** 통계/보고서

통계/보고서 조회

**2** 통계보고서 조회

- \* 통계보고서 조회
- × **언무에 상관없이 주시기를 바랍니다.**
- 시군 검색을 실시시간으로 조회시 처리시간에 장시간 발생 할 수 있으니 가능한 업무시간에 끝난후 이용 하십시오.
- 대량의 경우 시군구까지 선택 하십시오.
- 신청시 형식의 경우 음영등록까지 선택 하십시오.
- 배치통계가 없는 보고서의 경우 실시간통계로만 조회하실 수 있습니다.
- 실시간통계가 없는 보고서의 경우 배치통계로만 조회하실 수 있습니다.

\* **"배치구분" 항목 안내**

- 배치통계 : 통계/보고서의 빠른 조회를 위해 견열 개지의 작업내용을 바탕으로 매일 새벽 통계내역을 미리 구성합니다. 빠르게 조회할 수 있지만, 금일 작업내용은 반영되지 않습니다.
- 실시간통계 : 현황조회를 위해 조회 당시의 내역을 실시간으로 조회합니다. 작업내용이 바로 반영되지만, 각 통계수치를 실시간으로 구성해야 함으로, 처리속도가 매우 느립니다. 실시간통계는 서버에 많은 부하를 발생시키고 처리시간에 장시간 소요되므로, 가능한 업무시간 이후에 사용하시기 바랍니다.

사업년도: 2010년, (배치 제12호)농지의 형상 및 기능유지 점검결과 보고

시도: 전라남도, 시군: 구례군, 읍면: 구례읍, 전체: 배치구분: 배치통계조회

이행점검기관: 구례지사

**3** 보고서 출력

6 사업통합정보시스템

통계 제12호 서식

농지의 형상 및 기능유지 점검결과 보고

기관명: 전라남도 < 구례군, 이행점검기관: 구례지사, 배치구분: 배치통계조회

출 연 호	유형인정 농지				이행농지				불시정농지				비 고	
	신청수 (농가수)	계	배치	배치외	신청수 (농가수)	계	배치	배치외	신청수 (농가수)	계	배치	배치외		
통계	4(4)	13,638	16,398	3,240	0	4(4)	13,638	16,398	3,240	0	0(0)	0	0	0
구획수	3(3)	13,033	15,793	3,240	0	3(3)	13,033	15,793	3,240	0	0(0)	0	0	0
농작물	0(0)	0	0	0	0	0(0)	0	0	0	0	0(0)	0	0	0
간명면	3(3)	805	805	0	0	3(3)	805	805	0	0	0(0)	0	0	0
조각면	0(0)	0	0	0	0	0(0)	0	0	0	0	0(0)	0	0	0
미상면	0(0)	0	0	0	0	0(0)	0	0	0	0	0(0)	0	0	0
담지면	0(0)	0	0	0	0	0(0)	0	0	0	0	0(0)	0	0	0
유양면	0(0)	0	0	0	0	0(0)	0	0	0	0	0(0)	0	0	0
신동면	0(0)	0	0	0	0	0(0)	0	0	0	0	0(0)	0	0	0

- 1번 화면의 2번 콤보박스에서 조회하려는 보고서를 선택
- 3번의 배치구분을 선택
- 4번의 조회하려는 점검기관을 선택 (선택사항임)
- 5번의 보고서 출력버튼을 누르면 6번 보고서화면이 출력
- \* 배치구분
  - 배치통계조회 : 당일 새벽 4시 기준, 조회속도가 빠름
  - 실시간통계조회 : 실시간으로 조회가능하속 속도가 느림

# 1-3. 이행점검기관 - 한국농어촌공사 지사 (통계/보고서) (계속)

**통계/보고서**

**통계/보고서 조회**

- 1번 화면의 2번 콤보박스에서 조회하려는 보고서를 선택
- 3번의 배치구분을 선택
- 4번의 조회하려는 점검기관을 선택 (선택사항임)
- 5번의 보고서 출력버튼을 누르면 6번 보고서화면이 출력

**\* 배치구분**

- 배치통계조회 : 당일 새벽 4시 기준, 조회속도가 빠름
- 실시간통계조회 : 실시간으로 조회가능하나 속도가 느림

# 1-3. 이행점검기관 - 한국농어촌공사 지사 (통계/보고서) (계속)

**통계의 현황 및 기능유지 조사결과(총괄)**

**통계의 현황 및 기능유지 조사결과(총괄)**

- 1번 화면의 2번 콤보박스에서 조회하려는 보고서를 선택
- 3번의 배치구분을 선택
- 4번의 조회하려는 점검기관을 선택 (선택사항임)
- 5번의 보고서 출력버튼을 누르면 6번 보고서화면이 출력

**\* 배치구분**

- 배치통계조회 : 당일 새벽 4시 기준, 조회속도가 빠름
- 실시간통계조회 : 실시간으로 조회가능하나 속도가 느림

# 사용방법 예시

## 1. 최초(신규)의뢰인지 재의뢰(변경)인지 구분방법

**이행점검(농지형상)**

1. 이행정검관리

2. 조회

3. 조회결과

4. 엑셀다운로드

선택	시군 읍면	신청연	신청농지 소재지	재원 작물 분할 재	면적 (㎡)	요원 환 수	적격(대상) (요원 환 수)	신청연도	변경연도 (완료일)	비고
<input type="checkbox"/>	구례군 구례읍	공용농 (391220)	전라남도 구례군 구례읍 계산리 1141 - 0001	-	2,511	2,511	1	2011-03-29	2011-03-29	신청/심사
<input type="checkbox"/>	구례군 구례읍	공용미 (771021)	전라남도 구례군 구례읍 봉흥리 0088 - 0002	-	476	476	1	2011-03-29	2011-03-29	신청/심사
<input type="checkbox"/>	구례군 구례읍	공용미 (771021)	전라남도 구례군 구례읍 봉서리 0100 - 0000	-	5,491	5,491	1	2011-03-29	2011-03-29	신청/심사

### <최초(신규)의뢰인지 재의뢰(변경)인지 구분방법>

- 1번 이행정검(농지형상) 메뉴 선택
- 2번 조회조건 중 요청횟수 콤보박스에서 최초의회나 재의회를 선택하여 조회버튼을 클릭하여 검색
- 3번 조회조건에 맞는 신청농지 검색가능
- 4번 엑셀다운로드버튼을 누르면 이행정검 관리목록 확인가능

이행정검 관리목록

기관	요청일	완료일	신청인명	신청인 주소	주민번호	대상구분	농지 소재지	지목	전용구분	공부상면적	신청면적 (㎡)		확인면적 (㎡)		제배작물	실제배작물			
											비제배	기타	유결	비제배			기타	유결	
간곡면	2010-04-18	2010-04-26	유덕순	전라남도 구례군 구례읍 봉서리 2091번지 2호	370395-2-*****	토지대갈	전라남도 구례군 구례읍 봉서리 2094 - 0000	답	비전용	205.00	0.00	205.00	0.00	0.00	205.00	0.00	기타	통일	
간곡면	2010-04-18	2010-04-26	유덕순	전라남도 구례군 구례읍 봉서리 2091번지 2호	370395-2-*****	토지대갈	전라남도 구례군 구례읍 봉서리 2120 - 0000	답	비전용	1,167.00	0.00	1,167.00	0.00	0.00	1,167.00	0.00	기타	통일	
간곡면	2010-04-18	2010-04-26	유덕순	전라남도 구례군 구례읍 봉서리 2091번지 2호	370395-2-*****	토지대갈	전라남도 구례군 구례읍 봉서리 2129 - 0001	답	비전용	994.00	0.00	994.00	0.00	0.00	994.00	0.00	기타	통일	
간곡면	2010-04-18	2010-04-26	유덕순	전라남도 구례군 구례읍 봉서리 2091번지 2호	370395-2-*****	토지대갈	전라남도 구례군 구례읍 봉서리 2154 - 0000	답	비전용	2,830.00	0.00	0.00	1,415.00	0.00	0.00	1,415.00	0.00	유결	통일

## 2. 주민등록번호를 넣으면 지번을 찾는 기능

〈주민등록번호 입력으로 지번 찾기〉

- 1번 화면의 2번 주민등록번호 입력란에 주민번호입력
- \* 주민등록번호는 6자리이상 입력가능
- 3번 조회버튼을 누르면 조회조건에 맞는 신청농지를 4번에서 확인가능
- 5번 엑셀다운로드를 누르면 6번 이행점검 관리목록을 엑셀파일로 확인가능

**이행점검 관리목록**

기관	요청일	연료일	신청연월	신청연 주수	연락처	주민번호	대상구분	농지소재지	지목	전용구분	공부상면적	신청면적 (㎡)	확인면적 (㎡)	세배작물	실세배작물	의뢰단계	의뢰횟수	적격여부	고정적불금요건(이행:○, 불이행:X)	변동요건	이행점검 결과의견		
구례군	2010-04-29	2010-04-29	한보달	강기도 안양시 용인091-3811-8988	830714-2****	호지대장	전라남도 구례군 구례읍	밭지용	172.00	0.00	172.00	0.00	0.00	172.00	0.00	기타	통일	결감상호	2	적격	○	○	○
구례군	2010-04-29	2010-04-29	한보달	강기도 안양시 용인091-3811-8988	830714-2****	호지대장	전라남도 구례군 구례읍	밭지용	208.00	0.00	208.00	0.00	0.00	208.00	0.00	기타	통일	결감상호	2	적격	○	○	○
구례군	2010-04-29	2010-04-29	한보달	강기도 안양시 용인091-3811-8988	830714-2****	호지대장	전라남도 구례군 구례읍	전지용	220.00	220.00	0.00	0.00	220.00	0.00	배	통일	결감상호	2	적격	○	○	○	○

## 3. 부적격(일부적격) 농지만 별도로 출력 및 조회하는 기능

〈부적격 농지만 별도로 조회/출력 기능〉

- 1번 화면의 2번 적격여부 콤보박스에서 일부적격이나 부적격을 선택
- 3번 조회버튼을 누르면 조회조건에 맞는 신청농지를 4번에서 확인가능
- 5번 엑셀다운로드를 누르면 6번 이행점검 관리목록을 엑셀파일로 확인가능
- \* 적격/부적격 판단은 농지별로 이루어지는 것으로 농가별 적격,부적격은 판단할 수 없음

**이행점검 관리목록**

대상구분	농지소재지	지목	전용구분	공부상면적	신청면적 (㎡)	확인면적 (㎡)	세배작물	실세배작물	의뢰단계	의뢰횟수	적격여부	고정적불금요건(이행:○, 불이행:X)	변동요건	이행점검 결과의견							
호지대장	전라남도 구례군 구례읍 산성리	전지용		2,811.00	2,811.00	0.00	0.00	2,811.00	0.00	0.00	배	배이외	이행점검	4	부적격	X	○	○	○	○	배제된지

# 4. 일부 부적격 입력기능

## << (일부 부적격 입력방법) >>

- 3번 수정심사 버튼을 누르면 4번 이행점검내역관리 화면으로 이동
  - 5번 일부적격에 대하여 농지형상점검 위반항목을 선택 후 등록버튼을 클릭하여 저장
  - 6번 일부적격이나 부적격일 경우 이행점검 결과 필수 입력
- \* 일부적격 점검항목별 지급제한기준
- ① 이웃농지와 구분이 가능하도록 경계의 설치 및 관리
  - ② 농지주변 용·배수로 유지 및 관리
  - ③ 이웃농지의 영농에 지장이 없도록 잡초 제거 (②, ③, ④ 번 항목에 체크된 경우)
- : 위 항목 중 한 개 체크 된 경우 해당 농지의 고정적불금 1/2 감액

\* 면적에 대한 변경은 시군/읍면만 가능.  
이행점검기관에서 면적 변경은 불가능함.

# 5. 이행점검 내역을 시군/읍면별로 구분해서 출력할 수 있는 기능

## << (시군과 읍면별로 조회/출력 기능) >>

- 1번 화면의 2번 시군/읍면 콤보박스에서 시군/읍면을 선택
  - 3번 조회버튼을 누르면 조회조건에 맞는 신청농지를 4번에서 확인가능
  - 5번 엑셀다운로드를 누르면 6번 이행점검 관리목록을 엑셀파일로 확인가능
- \* 통계/보고서에서 조회조건으로 선택한 시군/읍면에 따라 보고서 출력 가능함

이행점검 관리목록

농지소재지	지목	진흥구분	공부상면적	신청면적 (㎡)			확인면적 (㎡)			재배작물	실재배작물	의뢰단계
				벼재배	기타	휴경	벼재배	기타	휴경			
전라남도 구례군 구례읍 봉서리 2094 - 0000	답	비진출	205.00	0.00	205.00	0.00	0.00	205.00	0.00	기타	동일	점검완료
전라남도 구례군 구례읍 봉서리 2120 - 0000	답	비진출	1,167.00	0.00	1,167.00	0.00	0.00	1,167.00	0.00	기타	동일	점검완료
전라남도 구례군 구례읍 봉서리 2128 - 0001	답	비진출	994.00	0.00	994.00	0.00	0.00	994.00	0.00	기타	동일	점검완료
전라남도 구례군 구례읍 봉서리 2154 - 0000	답	비진출	2,830.00	0.00	0.00	1,415.00	0.00	0.00	1,415.00	휴경	동일	점검완료

# FAQ — 자주 묻는 질문

## 1. FAQ (1/3)

### Q1 : 접수 / 전송 기능 버튼 중 “일괄” 버튼과 “선택” 버튼의 차이는?

- **일괄의뢰접수** : 사용자가 조회한 목록중 필지별 선택여부와 관계없이, 진행단계가 “점검접수대기” 인 농지를 모두 접수처리함. 처리된 필지의 진행단계가 “점검접수대기” 에서 “이행점검중” 으로 변경됨.
- **선택의뢰접수** : 사용자가 조회한 목록의 왼쪽 체크박스에 선택한 필지만 접수처리함. 선택한 필지의 진행단계가 “점검접수대기” 인 경우만 접수 처리됨. 처리된 필지의 진행단계가 “점검접수대기” 에서 “이행점검중” 으로 변경됨.
- **일괄점검내역전송** : 사용자가 조회한 목록중 필지별 선택여부와 관계없이, 진행단계가 “이행점검중” 인 농지를 모두 전송처리함. 처리된 필지의 진행단계가 “이행점검중” 에서 “이행점검완료” 로 변경됨.
- **선택점검내역전송** : 사용자가 조회한 목록의 왼쪽 체크박스에 선택한 필지만 전송처리함. 선택한 필지의 진행단계가 “이행점검중” 인 경우만 전송 처리됨. 처리된 필지의 진행단계가 “이행점검중” 에서 “이행점검완료” 로 변경됨.

### Q2 : 이행점검결과를 등록하려고 하는데, “등록” 버튼이 활성화 안됨

- **농어촌공사** : 이행점검결과를 등록하려고 하는 필지의 진행단계가 “이행점검중” 이어야 함.
- **진행단계가 “이행점검중” 이 아닌 경우의 처리**
  - 진행단계가 “점검접수대기” 인 경우 : 의뢰접수를 하면 진행단계가 “이행점검중” 으로 변경됨.
  - 진행단계가 “이행점검완료” 인 경우 : 시군 (또는 읍면) 을 통하여 재의뢰를 요청하고, 해당 기관에서 재의뢰를 하면 해당 필지의 진행단계가 “점검접수대기” 로 변경됨. 이때 의뢰접수하여 처리

## 1. FAQ (2/3)

### Q3 : 통계/보고서의 배치와 실시간의 차이는 무엇인가?

- 배치통계 : 통계/보고서의 빠른 조회를 위해 전일까지의 작업내용을 바탕으로 매일 새벽 4시 통계내역을 미리 구성함. 빠르게 조회할 수 있지만, 금일 작업내용이 반영되지 않음.
- 실시간통계 : 현황조회를 위해 조회 당시의 내역을 실시간으로 조회함. 작업내용이 바로 반영되지만, 각 통계수치를 실시간으로 구성해야 함으로, 처리속도가 매우 느림.
- 실시간 통계의 경우, 서버에 많은 부하를 발생시키고 처리시간이 장시간 소요되므로, 가능한 업무시간 이후에 사용을 권함.

### Q4 : 이행점검결과가 적격인 경우에는 점검결과를 등록할 수 없나?

- 기본적으로 이행점검결과는 부적격 (또는 일부 부적격) 인 경우에만 등록하지만, 이와는 별도로 이행점검 담당자 의견을 등록할 수 있음.
- 이행점검결과에 관계 없이 등록할 수 있는 항목은 다음과 같음.
- 농어촌공사 : 재배작물 불일치 여부. 이행점검담당자 의견
- 각 항목별 등록은 해당 항목 우측의 "등록(수정)" 버튼을 이용하여 등록하여야 함.

## 1. FAQ (3/3)

### Q5 : 이행점검이 완료된 필지인데, 수정이 필요한 경우 처리방법은?

- 시군 (또는 읍면) 을 통하여 재의뢰를 요청하고, 해당 기관에서 재의뢰를 하면 해당 필지의 진행단계가 "점검접수대기" 로 변경됨. 이때 의뢰접수하여 처리
- 시군 (또는 읍면) 에 재의뢰 요청시 별도의 재의뢰 요청기능은 없으므로, 유선이나 문서로 재의뢰 요청을 의뢰하여야 함.
- 시군 (또는 읍면) 에 재의뢰 요청시 재점검이 필요한 필지만 선택하여, "선택재의뢰요청"이 이루어지도록 요청하여야 함. 행정기관에서 "일괄재의뢰요청" 시 기존의 이행점검내역이 모두 초기화될 수 있음.

### Q6 : 일부면적만 부적격이고 나머지 면적이 적격인 경우 처리방법은?

- 이행점검기관에서는 직접 면적을 수정할 수 없음.
- 이행점검 담당자의견에 해당 내용을 기입하거나, 부적격으로 처리하여 시군 (또는 읍면) 담당자의 확인을 유도
- 시군 (또는 읍면) 에 유선이나 문서등의 방법으로 연락하여 정확한 처리를 요청
  - 면적의 수정은 시군 (또는 읍면) 에서만 가능하므로, 시군 (또는 읍면) 담당자가 직접 확인면적을 수정하여 재의뢰 해주기를 요청하여야 함.
  - 이 경우 기존 필지의 이행점검 진행단계는 "이행점검완료" 상태여야 재의뢰 가능

# 시스템 자동 접수대기/보류 처리

2011. 04

## 1. 시스템 자동 접수대기/보류처리 (1/2)

- 1 : 거주지 구분이 “도시”일 경우 “도시” 관련 서류 체크 안되어 있으면 자동 접수대기 처리
- 2 : 신청구분이 “변경(승계)” 일 경우 “승계” 증빙서류 체크 안되어 있으면 자동 접수대기 처리
- 3 : 신청인 제출서류 체크가 하나도 없으면 자동 접수대기 처리
- 4 : 신청농지 제출서류 체크가 하나도 없으면 자동 보류 처리
- 5 : 동일 신청인이 동일 농지 중복 신청 시 자동 보류 처리
- 6 : 농지 “실 경작여부” 가 “아니오” 인데, 농지 상태가 “취소” 가 아닌 경우 자동 보류 처리

## 1. 시스템 자동 접수대기/보류처리 (2/2)

- 7 : 과거 (2005~2008년) 참여한 이력이 없는 농지의 과거 참여횟수가 0 이상인 농지 참여횟수 보정
- 8 : 신청농지가 하나도 없는 신청건의 신청상태가 “접수완료(선정)” 인 경우 자동 접수대기 처리
- 9 : 신청인의 신청상태가 “취소” 인데, 농지 상태가 “취소” 가 아닌 경우 해당 필지 “취소” 처리
- 10 : 읍.면 단위 동일 신청인의 신청 건이 두 개 이상 등록된 것 검증하여 두 개 이상이면 모두 자동 접수대기 처리