

'91 豫算概要

농림부행정자료실



0006036

農 林 水 産 部

'91 豫 算 概 要

농림부 자료실

등록번호: 6036

등록일: 2001년 6월 1일

기증:

農 林 水 産 部

目 次

I. 總 括	3
1. 國家全體 豫算(一般會計)	4
2. 農林水產部門 豫算	6
3. 國家全體와 農林水產部門의 機能別 豫算比較	8
4. 國家全體와 農林水產部門의 會計別 豫算比較	10
5. 國家全體豫算에 對한 農林水產部門豫算의 比重	12
6. 農林水產部 所管豫算	14
가. 歲入豫算 總括	14
나. 歲出豫算 總括	18
다. 財政投融資 特別會計 豫算 總括	20
라. 農林水產部 所管豫算의 機能別 分析	22
마. 農家負擔 輕減支援豫算	23
바. 農漁村發展綜合對策 關聯 豫算現況(農林水產部門)	24
사. 農林水產部所管 '90追更豫算 反映事業	26
아. 糧穀管理特別會計豫算 總括	28
7. 農林水產部門의 基金 및 計定現況	30
II. 事業別 豫算	57
<事業別 豫算總括>	58
1. 農業構造 改善	60
2. 農漁村定住基盤 造成	72
3. 生産基盤 擴充	76
4. 農業用水 開發	84
5. 大單位 農業開發	94
6. 防潮堤 築造	98

7. 價格安定 및 流通改善	100
8. 農產事業	114
9. 畜產事業	122
10. 農家負擔輕減支援	126
11. 經常事業費	134
12. 基本的經費	140
13. 糧穀管理基金 支援	142
III. 參 考 資 料	145
1. 年度別 豫算規模	146
2. 補助金豫算內譯	152
3. 借款事業現況	156
4. 債務償還	160
5. 農林水產部門의 基金 및 資金의 融資條件	162
6. 事業別 豫算單費 및 支援率 內譯	170
7. 災害復舊費 支援現況	174
8. 公務員定員 및 俸給	176
9. 車輛定數 및 經費現況	178
10. '91歲出豫算 細項別 目別分類	180
11. '91豫算 國會審議 調整內譯	206

I . 總 括

1. 國家全體 豫算(一般會計)

가. 歲入豫算

(單位：百萬圓)

區 分	'91 豫算	構成比	'90 豫算	構成比	增 △ 減	%
1. 內 國 稅	22,286,617	82.6	16,901,278	61.6	5,385,339	31.9
2. 關 稅	2,550,262	9.5	2,623,080	9.6	△72,818	△2.8
3. 防 衛 稅	1,294,969	4.8	4,071,926	14.8	△2,776,957	△68.2
4. 教 育 稅	—	—	478,249	1.7	△478,249	△100.0
5. 稅 外 收 入	847,900	3.1	3,381,200	12.3	△2,533,300	△74.9
歲 入 合 計	26,979,748	100.0	27,455,733	100.0	△475,985	△1.7

ㄟ. 歲出豫算

(單位：百萬圓)

區 分	'91 豫算		'90 豫算		增 △ 減	
		構成比		構成比		%
1. 防 衛 費	7,741,403	28.7	6,891,385	25.1	850,018	12.3
2. 教 育 費	5,161,940	19.1	5,571,527	20.3	△409,587	△7.4
3. 社 會 開 發	2,969,683	11.0	2,446,685	8.9	522,998	21.4
4. 經 濟 開 發	4,294,548	15.9	3,582,569	13.0	711,979	19.9
○ 農 水 產 開 發	1,385,816	5.1	1,140,039	4.2	245,777	21.6
[農林水產部門]	1,542,506	5.7	1,270,578	4.6	271,928	21.4
5. 一 般 行 政	3,346,983	12.4	2,808,759	10.2	538,224	19.2
6. 地 方 財 政 交 付 金	2,957,434	11.0	2,762,008	10.1	195,426	7.1
7. 債 務 償 還 及 其 他	413,157	1.5	548,500	2.0	△135,343	△24.7
8. 財 政 投 融 資 支 援	94,600	0.4	2,844,300	10.4	△2,749,700	△96.7
歲 出 合 計	26,979,748	100.0	27,455,733	100.0	△475,985	△1.7

2. 農林水產部門豫算

區 分	農 林 水 產 部				農 村 振 興 廳			
	'91豫算	'90豫算	增△減	%	'91豫算	'90豫算	增△減	%
歲 入 (一 般 會 計)	3,908	2,992	916	30.6	1,765	1,539	226	14.7
歲 出								
1. 一 般 會 計	[8,000] 1,231,802	[10,900] 1,006,588	[△2,900] 225,214	[△26.6] 22.4	63,720	50,210	13,510	26.9
2. 財 政 投 融 資 特 別 會 計	589,818	460,539	129,279	21.9	-	-	-	-
○ 財 特 出 資	347,700	203,728	143,972	70.7	-	-	-	-
○ 財 特 融 資	242,118	256,811	△14,693	△5.7	-	-	-	-
小 計	1,821,620	1,467,127	354,493	24.2	63,720	50,210	13,510	26.9
3. 糧 穀 管 理 基 金 支 援 (財 特 出 資)	300,000	880,000	△580,000	△65.9	-	-	-	-
合 計								
一 般 會 計	1,231,802	1,006,588	225,214	22.4	63,720	50,210	13,510	26.9
財 特 會 計	889,818	1,340,539	△450,721	△33.6	-	-	-	-
• 財 特 出 資	647,700	1,083,728	△436,028	△40.2	-	-	-	-
• 財 特 融 資	242,118	256,811	△14,693	△5.7	-	-	-	-
計	2,121,620	2,347,127	△225,507	△9.6	63,720	50,210	13,510	26.9
4. 糧 穀 管 理 特 別 會 計	24,242	20,445	3,797	18.6	-	-	-	-
5. 國 有 林 野 管 理 特 別 會 計	-	-	-	-	-	-	-	-

※ []는 國庫債務負擔行爲 外書

(農林水產部: 農業用水開發 4,000, 大單位農業開發 4,000, 水產廳: 1·3種 漁港建設 6,000百萬圓)

(單位：百萬圓)

山 林 廳				水 產 廳				合 計			
'91豫算	'90豫算	增△減	%	'91豫算	'90豫算	增△減	%	'91豫算	'90豫算	增△減	%
959	476	483	101.5	451	196	255	130.1	7,083	5,203	1,880	36.1
86,568	74,761	11,807	15.8	[6,000] 160,416	[6,500] 139,019	[△500] 21,397	[△7.7] 15.4	[14,000] 1,542,506	[17,400] 1,270,578	[△3,400] 271,928	[△19.5] 21.4
4,500	4,500	-	-	25,704	30,730	△5,026	△16.4	620,022	495,769	124,253	25.1
-	-	-	-	-	-	-	-	347,700	203,728	143,972	70.7
4,500	4,500	-	-	25,704	30,730	△5,026	△16.4	272,322	292,041	△19,719	△6.8
91,068	79,261	11,807	14.9	186,120	169,749	16,371	9.6	2,162,528	1,766,347	396,181	22.4
-	-	-	-	-	-	-	-	300,000	880,000	△580,000	△65.9
86,568	74,761	11,807	15.8	160,416	139,019	21,397	15.4	1,542,506	1,270,578	271,928	21.4
4,500	4,500	-	-	25,704	30,730	△5,026	△16.4	920,022	1,375,769	△455,747	△33.1
-	-	-	-	-	-	-	-	647,700	1,083,728	△436,028	△40.2
4,500	4,500	-	-	25,704	30,730	△5,026	△16.4	272,322	292,041	△19,719	△6.8
91,068	79,261	11,807	14.9	186,120	169,749	16,371	9.6	2,462,528	2,646,347	△183,819	△6.9
-	-	-	-	-	-	-	-	24,242	20,445	3,797	18.6
70,156	68,634	1,522	2.2	-	-	-	-	70,156	68,634	1,522	2.2

3. 國家全體의 農林水產部門의 機能別 豫算比較

區 分	'91 豫 算				'90 豫	
	一般會計	財特會計 (出資·融資)	計	%	一般會計	財特會計 (出資·融資)
I. 國 家 豫 算 (財特會計支援重複分)	26,979,748	2,845,419	29,730,567 (94,600)	100	27,455,733	3,651,734
○ 農林水產部門豫算 (糧穀基金支援包含)	[14,000] 1,542,506 (1,542,506)	620,022 (920,022)	[14,000] 2,162,528 (2,462,528)	7.3 (8.3)	[17,400] 1,270,578 (1,270,578)	495,769 (1,375,769)
- 農 林 水 產 部 (糧穀基金支援包含)	[8,000] 1,231,802 (1,231,802)	589,818 (889,818)	[8,000] 1,821,620 (2,121,620)	6.1 (7.1)	[10,900] 1,006,588 (1,006,588)	460,539 (1,340,539)
- 農 振 廳	63,720	-	63,720	0.2	50,210	-
- 山 林 廳	86,568	4,500	91,068	0.3	74,761	4,500
- 水 產 廳	[6,000] 160,416	25,704	[6,000] 186,120	0.6	[6,500] 139,019	30,730
II. 經 濟 開 發 豫 算	4,294,548	1,705,665	6,000,213	100	3,582,589	2,749,680
○ 農水產開發豫算	1,385,816	990,072	2,375,888	39.6	1,140,039	1,400,046
- 農 林 水 產 部	1,231,802	889,818	2,121,620	35.4	1,006,588	1,340,539
- 農 振 廳	17,818	-	17,818	0.3	13,831	-
- 水 產 廳	136,196	25,704	161,900	2.7	119,620	30,730
- 財 務 部	-	74,550	74,550	1.2	-	28,777
○ 國土資源保存開發	423,818	15,000	438,818	7.3	377,287	14,500
- 山 林 廳	73,604	4,500	78,104	1.3	63,969	4,500

(單位：百萬圓)

算		增 △ 減				備 考
計	%	一般會計	財特會計 (出資·融資)	計	%	
28,263,167 (2,844,300)	100	△475,985	△806,315	1,467,400 (△2,749,700)	5.2 (△96.7)	財特會計는 純粹 出資·融資部分임
[17,400] 1,766,347 (2,646,347)	6.3 (9.4)	[△3,400] 271,928 (271,928)	124,253 (△455,747)	[△3,400] 396,181 (△183,819)	[△19.5] 22.4 (△6.9)	
[10,900] 1,467,127 (2,347,127)	5.2 (8.3)	[△2,900] 225,214 (225,214)	129,279 (△450,721)	[△2,900] 354,493 (△225,507)	[△26.6] 24.2 (△9.6)	[]는 農業用水開發 4,000, 大單位農業開發 4,000百萬圓, 國庫債外書
50,210	0.2	13,510	-	13,510	26.9	
79,261	0.3	11,807	-	11,807	14.9	
[6,500] 169,749	0.6	[△500] 21,397	△5,026	[△500] 16,371	[△7.7] 9.6	[]는 1.3種 漁港建設 6,000百萬圓, 國庫債外書
6,332,249	100	711,979	△1,044,015	△332,036	△5.2	
2,540,085	40.1	245,777	△409,974	△164,197	△6.5	
2,347,127	37.1	225,214	△450,721	△225,507	△9.6	
13,831	0.2	3,987	-	3,987	28.8	• 農事試驗研究 459億圓→科學技術에 分類
150,350	2.4	16,576	△5,026	11,550	7.7	漁業技術訓練 27億圓→人力開發에 分類
28,777	0.4	-	45,773	45,773	159.1	水產技術開發 215億圓→科學技術에 分類
391,787	6.2	46,531	500	47,031	12.0	農林水產業者 信用保證基金 50億圓
68,469	1.1	9,635	-	9,635	14.1	農漁家목돈마련貯蓄獎勵基金 696億圓
						• 技術開發 130億圓→科學技術에 分類

4. 國家全體와 農林水産部門의 會計別 豫算比較

區 分	'90 豫 算			'91 豫 算 (D)
	當 初 (A)	第1回追更 (B)	第2回追更 (C)	
國 家 豫 算 ¹⁾ (重 複 分)	25,314,867 (73,700)	27,195,367 (681,300)	28,263,167 (2,844,300)	29,730,567 (94,600)
┌ 一 般 會 計	22,689,433	24,669,933	27,455,733	26,979,748
└ 財 特 會 計 ²⁾	2,699,134	3,206,734	3,651,734	2,845,419
• 出 資 計 定	1,402,421	1,470,921	1,915,921	1,851,118
• 融 資 計 定	1,296,713	1,735,813	1,735,813	994,301
農 林 水 産 部 門 豫 算 (糧 穀 基 金 包 含)	1,707,125 (2,137,125)	1,766,347 (2,196,347)	1,766,347 (2,646,347)	2,162,528 (2,462,528)
┌ 一 般 會 計	1,211,356	1,270,578	1,270,578	1,542,506
└ 財 特 會 計 (糧 穀 基 金 包 含)	495,769 (925,769)	495,769 (925,769)	495,769 (1,375,769)	620,022 (920,022)
— 農 林 水 産 部 (糧 穀 基 金 包 含)	1,408,535 (1,838,535)	1,467,127 (1,897,127)	1,467,127 (2,347,127)	1,821,620 (2,121,620)
┌ 一 般 會 計	947,996	1,006,588	1,006,588	1,231,802
└ 財 特 會 計 (糧 穀 基 金 包 含)	460,539 (890,539)	460,539 (890,539)	460,539 (1,340,539)	589,818 (889,818)
— 農 村 振 興 廳 (一 般 會 計)	50,210	50,210	50,210	63,720
— 山 林 廳	79,261	79,261	79,261	91,068
• 一 般 會 計	74,761	74,761	74,761	86,568
• 財 特 會 計	4,500	4,500	4,500	4,500
— 水 産 廳	169,119	169,749	169,749	186,120
• 一 般 會 計	138,389	139,019	139,019	16,416
• 財 特 會 計	30,730	30,730	30,730	25,704

1) 一般會計에서 財特會計 轉出重複分 除外. 2) 財特會計는 純粹 出資·融資部分 豫算임.

(單位：百萬圓)

增		△		減	
D - A	%	D - B	%	D - C	%
4,415,700 (20,900)	17.4 (28.4)	2,535,200 (△586,700)	9.3 (△86.1)	1,467,400 (△2,749,700)	5.2 (△96.7)
4,290,315	18.9	2,309,815	9.4	△475,985	△1.7
146,285	5.4	△361,315	△11.3	△806,315	△22.1
448,697	32.0	380,197	25.8	△64,803	△3.4
△302,412	△23.3	△741,512	△42.7	△741,512	△42.7
455,403 (325,403)	26.7 (15.2)	396,181 (266,181)	22.4 (12.1)	396,181 (△183,819)	22.4 (△6.9)
331,150	27.3	271,928	21.4	271,928	21.4
124,253 (△5,747)	25.1 (△0.6)	124,253 (△5,747)	25.1 (△0.6)	124,253 (△455,747)	25.1 (△33.1)
413,085 (283,085)	29.3 (15.4)	354,493 (224,493)	24.2 (11.8)	354,493 (△225,507)	24.2 (△9.6)
283,806	29.9	225,214	22.4	225,214	22.4
129,279 (△721)	28.1 (△0.1)	129,279 (△721)	28.1 (△0.1)	129,279 (△450,721)	28.1 (△33.6)
13,510	26.9	13,510	26.9	13,510	26.9
11,807	14.9	11,807	14.9	11,807	14.9
11,807	15.8	11,807	15.8	11,807	15.8
-	-	-	-	-	-
17,001	10.1	16,371	9.6	16,371	9.6
22,027	15.9	21,397	15.4	21,397	15.4
△5,026	△16.4	△5,026	△16.4	△5,026	△16.4

5. 國家全體豫算에 對한 農林水產部門豫算의 比重

區 分		'81	'85	'86	'87	'88
○ 國家全體豫算 (A) (財特會計支援重複分)		81,270 (1,352)	126,753 (3,764)	142,117 (1,761)	165,969 (1,544)	199,231 (10,654)
-- 一般會計		80,400	125,324	138,006	160,596	184,291
- 財特會計		2,222	5,193	5,872	6,907	25,594
○ 農林水產部門 (B) (糧穀基金支援包含)(C)		5,323 (5,323)	6,556 (11,518)	8,099 (11,599)	10,461 (13,211)	15,261 (20,645)
· 一般會計		4,794	5,252	6,263	8,156	9,147
- 農林水產部 (D) (糧穀基金支援包含)(E)		4,303 (4,303)	5,067 (10,029)	6,237 (9,737)	8,483 (11,233)	13,036 (18,420)
· 一般會計		3,876	3,971	4,674	6,454	7,204
- 農村振興廳		154	268	302	342	380
- 山林廳		397	472	496	501	617
- 水產廳		469	749	1,064	1,135	1,228
構 成 比	B / A	% 6.5	5.2	5.7	6.3	7.7
	C / A	6.5	9.1	8.2	8.0	10.4
	D / A	5.3	4.0	4.4	5.1	6.5
	E / A	5.3	7.9	6.9	6.8	9.2

(單位：億元)

'89		'90預算			'91預算	平均增加率	
當初	追更	當初	第1回追更	第2回追更		'82~'86	87~'91
214,697 (-)	244,581 (13,671)	253,148 (737)	271,953 (6,813)	282,631 (28,443)	297,305 (946)	11.8	15.9
192,284	220,468	226,894	246,699	274,557	269,797	11.4	14.3
22,413	37,784	26,991	32,067	36,517	28,454	21.5	37.1
15,893 (17,793)	17,040 (26,552)	17,071 (21,371)	17,663 (21,963)	17,663 (26,463)	21,625 (24,625)	8.8 (16.9)	21.7 (16.2)
12,033	12,781	12,114	12,706	12,706	15,425	5.5	19.8
13,204 (15,104)	14,310 (23,822)	14,085 (18,385)	14,671 (18,971)	14,671 (23,471)	18,216 (21,216)	7.7 (17.7)	23.9 (16.9)
9,642	10,348	9,480	10,066	10,666	12,318	3.8	21.4
439	439	502	502	502	637	14.4	16.1
705	705	793	793	793	911	4.6	12.9
1,545	1,586	1,691	1,697	1,697	1,861	17.8	11.8
7.4	7.0	6.7	6.5	6.2	7.3		
8.3	10.9	8.4	8.1	9.4	8.3		
6.2	5.9	5.6	5.4	5.2	6.1		
7.0	9.7	7.3	7.0	8.3	7.1		

6. 農林水産部 所管豫算

가. 歲入豫算 總括

款	項	'91 豫 算	'90 豫 算
11. 財 產 收 入		169,963	223,541
	51. 土地 및 建物 賃 料	86,963	80,541
	52. 利 子 收 入	83,000	143,000
12. 經 常 移 轉 收 入		1,880,000	1,100,000
	59. 其他 經常 移轉 收入	1,880,000	1,100,000
13. 財貨 및 用役 販賣 收入		746,285	631,693
	68. 實 習 收 入	6,874	9,773
	69. 其 他 雜 收 入	739,411	621,920

(單位：千圓)

增 △ 減	備 考
△53,578	
6,422	○ 國立種畜院(大田支院 4,761坪, 泗川 5,400坪) 2,269
	○ 蠶絲所 土地貸與料(2,000坪) 694
	○ 動物檢疫所 檢疫倉庫 貸與料(5,054坪) 84,000
△60,000	○ 民間遊休地 開畜工事費 償還金(利子)
780,000	
780,000	○ 國庫補助金 精算殘額 返納金等
114,592	
△2,899	○ 農業資材檢查所 收穫物 賣却代(벼·콩(17포대), 菜蔬) 904
	蠶絲所 選除繭等 賣却代(선제건·출각건 720kg, 뽕잎 30,000kg) 5,970
117,491	○ 種畜院 畜產副產物 賣却代 738,961
	- 우유(6 ^M /T×260두) 564,811
	- 계란(3,164千個) 158,200
	- 양모(5,000kg) 15,950
	○ 蠶絲所 樹木用 뽕가지賣却(1,800kg) 450

款	項	'91 豫 算	'90 豫 算
15. 官 有 物 賣 却 代		1,074,052	998,943
	71. 固 定 資 產 賣 却 代	1,048,052	938,943
	72. 土 地 及 無 形 資 產 賣 却 代	26,000	60,000
	20. 融 資 回 收 金	38,000	38,000
	78. 其 他 融 資 元 金 回 收	38,000	38,000
所 管	合 計	3,908,300	2,992,177

(單位：千圓)

增 △ 減	備 考																								
75,109																									
109,109	○ 種畜院 種畜配付 및 賣却代 <ul style="list-style-type: none"> - 젖 소(256頭) 338,300 - 돼 지(5,942 ♀) 374,473 - 토 끼(2,910 ♀) 7,400 - 닭 (20,250首) 13,068 - 韓肉牛(214頭) 205,480 - 면 양(1,866 ♀) 109,331 																								
△34,000	○ 國有開發 農地賣却代 등																								
-																									
-	○ 民間遊休地 開畚工事費 償還金(元金) <ul style="list-style-type: none"> - '72~'82施行 平澤 및 插橋川地區 大單位農業綜合開發地區內 民間人 所有 遊休地 및 廢鹽田 開畚工事費 償還 - 償還期間：1986~2015(30年間) - 償還計劃 																								
	(單位：천원)																								
	<table border="1" style="width: 100%; border-collapse: collapse;"> <thead> <tr> <th style="text-align: center;">區 分</th> <th style="text-align: center;">總償還金</th> <th style="text-align: center;">'86~'89</th> <th style="text-align: center;">'90豫算</th> <th style="text-align: center;">'91豫算</th> <th style="text-align: center;">'92~2015</th> </tr> </thead> <tbody> <tr> <td style="text-align: center;">元 金</td> <td style="text-align: right;">2,731,408</td> <td style="text-align: right;">1,212,783</td> <td style="text-align: right;">38,000</td> <td style="text-align: right;">38,000</td> <td style="text-align: right;">1,442,625</td> </tr> <tr> <td style="text-align: center;">利 子</td> <td style="text-align: right;">3,266,236</td> <td style="text-align: right;">984,332</td> <td style="text-align: right;">143,000</td> <td style="text-align: right;">83,000</td> <td style="text-align: right;">2,055,904</td> </tr> <tr> <td style="text-align: center;">計</td> <td style="text-align: right;">5,997,664</td> <td style="text-align: right;">2,197,115</td> <td style="text-align: right;">181,000</td> <td style="text-align: right;">121,000</td> <td style="text-align: right;">3,498,529</td> </tr> </tbody> </table>	區 分	總償還金	'86~'89	'90豫算	'91豫算	'92~2015	元 金	2,731,408	1,212,783	38,000	38,000	1,442,625	利 子	3,266,236	984,332	143,000	83,000	2,055,904	計	5,997,664	2,197,115	181,000	121,000	3,498,529
區 分	總償還金	'86~'89	'90豫算	'91豫算	'92~2015																				
元 金	2,731,408	1,212,783	38,000	38,000	1,442,625																				
利 子	3,266,236	984,332	143,000	83,000	2,055,904																				
計	5,997,664	2,197,115	181,000	121,000	3,498,529																				
916,123																									

L. 歲出豫算 總括

區 分	'91 豫 算 (A)			'90 豫 算	
	一般會計	財特會計	計	一般會計	財特會計
<農漁村構造改善>	122,299	522,818	645,117	116,937	314,039
1. 農業構造改善	79,761	517,818	597,579	73,030	302,039
2. 農漁村定住基盤造成	42,538	5,000	47,538	43,907	12,000
<農業生產基盤造成>	563,519	—	563,519	569,628	—
3. 生產基盤擴充	264,585	—	264,585	264,841	—
4. 農業用水開發	219,339	—	219,339	214,512	—
5. 大單位農業開發	68,595	—	68,595	74,990	—
6. 防潮堤築造	11,000	—	11,000	15,285	—
<農家所得支援>	471,069	67,000	538,069	252,970	146,500
7. 價格安定及流通改善	29,090	55,000	84,090	18,219	25,000
8. 農 產 事 業	23,508	2,000	25,508	24,862	1,500
9. 畜 產 事 業	15,740	10,000	25,740	15,685	10,000
10. 農家負擔輕減支援	402,731	—	402,731	194,204	110,000
<農水產行政>	74,915	—	74,915	67,053	—
計	1,231,802	589,818	1,821,620	1,006,588	460,539
糧穀管理基金支援	—	300,000	300,000	—	880,000
農林水產部所管合計	1,231,802	889,818	2,121,620	1,006,588	1,340,539

(單位：百萬圓)

(B)	增 △ 減 (A-B)					
	計	一般會計	%	財特會計	%	計
430,976	5,362	4.6	208,779	66.5	214,141	49.7
375,069	6,731	9.2	215,779	71.4	222,510	59.3
55,907	△1,369	△3.1	△7,000	△58.3	△8,369	△15.0
569,628	△6,109	△1.1	—	—	△6,109	△1.1
264,841	△256	△0.1	—	—	△256	△0.1
214,512	4,827	2.3	—	—	4,827	2.3
74,990	△6,395	△8.5	—	—	△6,395	△8.5
15,285	△4,285	△28.0	—	—	△4,285	△28.0
399,470	218,099	86.2	△79,500	△54.3	138,599	34.7
43,219	10,871	59.7	30,000	120.0	40,871	94.6
26,362	△1,354	△5.4	500	33.3	△854	△3.2
25,685	55	0.4	—	—	55	0.2
304,204	208,527	107.4	△110,000	△100.0	98,527	32.4
67,053	7,862	11.7	—	—	7,862	11.7
1,467,127	225,214	22.4	129,279	28.1	354,493	24.2
880,000	—	—	△580,000	△65.9	△580,000	△65.9
2,347,127	225,214	22.4	△450,721	△33.6	△225,507	△9.6

ㄇ. 財政投融资特別會計 豫算總括

事業名	'91 豫算 (A)			'90 豫算	
	計	出資計定	融資計定	計	出資計定
1. 農地管理基金	127,700	127,700	—	100,000	100,000
2. 農漁村發展基金	360,800	188,000	172,800	175,228	85,228
3. 農工地區造成	29,318	—	29,318	26,811	—
4. 農漁村振興公社出資	5,000	5,000	—	12,000	12,000
5. 農水產物價格安定基金	50,000	20,000	30,000	20,000	—
6. 農水產物流通公社出資	5,000	5,000	—	5,000	5,000
7. 蠶業振興基金	2,000	2,000	—	1,500	1,500
8. 養畜資金支援	10,000	—	10,000	10,000	—
9. 營農資金支援	—	—	—	110,000	—
小計	589,818	347,700	242,118	460,539	203,728
10. 糧穀管理基金	300,000	300,000	—	880,000	880,000
合計	889,818	647,700	242,118	1,340,539	1,083,728

(單位：百萬圓)

(B)	增 △ 減 (A-B)			備 考 (貸下條件)
	計	出資計定	融資計定	
—	27,700	27,700	—	
90,000	185,572	102,772	82,800	○年 5.5%, 3年据置 7年償還
26,811	2,507	—	2,507	○年 9.5%, 5年据置 5年償還
—	△7,000	△7,000	—	
20,000	30,000	20,000	10,000	○年 5.5%, 5年据置 5年償還
—	—	—	—	
—	500	500	—	
10,000	—	—	—	○年 6.5%, 5年据置 5年償還
110,000	△110,000	—	△110,000	○年 5%, 5年据置 5年償還
256,811	129,279	143,972	△14,693	
—	△580,000	△580,000	—	
256,811	△450,721	△436,028	△14,693	

라. 農林水産部 所管 豫算의 機能別 分析

(單位：百萬圓)

區 分	'91 豫 算	'90 豫 算	增 △ 減	%
1. 投 融 資 事 業	1,179,210	1,036,815	142,395	13.7
○ 農 業 構 造 改 善	595,185	372,857	222,328	59.6
○ 農 漁 村 定 住 基 盤 造 成	47,525	55,897	△8,372	△15.0
○ 農 業 基 盤 造 成	426,953	427,411	△458	△0.1
- 生 產 基 盤 擴 充	264,585	264,841	△256	△0.1
- 農 業 用 水 開 發	116,968	108,376	8,592	7.9
- 大 單 位 · 防 潮 堤	45,400	54,194	△8,794	△16.2
○ 價 格 安 定 及 流 通 改 善	83,856	43,025	40,831	94.9
○ 農 產 及 畜 產 事 業	15,691	17,625	△1,934	△11.0
○ 農 家 資 金 支 援	10,000	120,000	△110,000	△91.7
2. 農 家 負 擔 輕 減	499,376	297,240	202,136	68.0
○ 負 債 對 策 費 等 利 差 補 填	349,614	152,552	197,062	129.2
○ 農 組 組 合 費 及 長 期 債	92,971	96,753	△3,782	△3.9
○ 農 漁 民 子 女 學 資 金 支 援	50,264	39,333	10,931	27.8
○ 肥 料 販 賣 價 格 差 損 補 填	6,527	8,602	△2,075	△24.1
3. 借 款 元 利 金	46,857	48,171	△1,314	△2.7
4. 經 常 運 營 費 等	34,492	31,665	2,827	8.9
事 業 費 計	1,759,935	1,413,891	346,044	24.5
5. 基 本 的 經 費	61,685	53,236	8,449	15.9
計	1,821,620	1,467,127	354,493	24.2
6. 糧 穀 管 理 基 金 支 援	300,000	880,000	△580,000	△65.9
合 計	2,121,620	2,347,127	△225,507	△9.6

나. 農家負擔 輕減 支援 豫算

(單位：百萬圓)

區 分	'91 豫 算	'90 豫 算	增 △ 減	%
1. 負債對策等利差補填 (明示移越費包含) ¹⁾	349,614	152,552 (337,552)	197,062 (12,062)	129.2 (3.6)
○ 營農資金利差補填	72,787	57,172	15,615	21.5
○ 養畜資金利差補填	5,925	2,700	3,225	119.4
○ 農機械購入資金利差補填	42,550	27,000	15,550	57.6
○ '83~'84 全入殖資金償還 延期以利子免除	10,350	2,300	8,050	350.0
○ 農漁家負債輕減特別措置	213,720	20,500	193,220	942.5
○ 負債輕減對策利差補填	-	42,124	△42,124	△100.0
○ '87 水害復舊支援資金 利 差 補 填	254	272	△18	△6.6
○ '89 災害農家利子補填	4,028	484	3,544	732.2
2. 農漁民子女學資金支援	50,264	39,333	10,931	27.8
3. 農地改良組合支援	92,971	96,753	△3,782	△3.9
○ 農組組合費支援	78,413	71,262	7,151	10.0
○ 農組長期債支援	14,558	25,491	△10,933	△42.9
4. 肥料販賣價格差損補填	6,527	8,602	△2,075	△24.1
合 計 (明示移越費包含)	499,376	297,240 (482,240)	202,136 (17,136)	68.0 (3.6)

1) '89 負債對策費 明示移越額 1,850 億圓을 '90 豫算에 包含한 경우임.

Ⅱ. 農漁村發展綜合對策 關聯 豫算 現況(農林水產部門)

(單位: 億圓)

區 分	'91 豫算 (A)	'90 豫算 (B)	增△減		備 考
			(A-B)	%	
< 農林水產部所管 >					
1. 農林水產業의 構造改善	4,982	2,887	2,095	72.5	
○ 農地管理基金	1,277	1,000	277	27.7	○ 運用: 2,251→2,911億圓 - 農地購入: 2,000→2,500
○ 農漁村發展基金	3,608	1,752	1,856	105.9	○ 運用: 5,226→6,226億圓 - 輸入補完: 1,008→2,015
○ 農漁村振興公社出資	50	120	△70	△58.3	○ 137個郡支部 賃借料不足分
○ 其他事業	47	15	32	209.6	○ 專業農 5, 振興地域 22, 農地管理 8, 農機械事後 管理12億圓
2. 農水產物價格安定과 需要開發	559	230	329	143.2	
○ 農安基金	500	200	300	150.0	○ 運用: 5,650→6,860億圓
○ 花卉產業育成	13	16	△3	△22.5	○ 受示範園地9, 種苗生產施 設2, 受流通施設 2億圓
○ 果樹產業育成	46	14	32	237.6	○ 果實輸出14, 果實低溫貯藏 庫30, 果樹示範園地2億圓
3. 農工地區造成	710	693	17	2.5	○ 新規造成: 45個所('90水準)
4. 農漁村定住生活圈開發	379	32	347	1,084.4	○ 事業量: 16→137個面 - 面當 3億圓 國庫支援
5. 農漁民負擔輕減	3,708	1,310	2,398	183.0	
○ 農漁家負債對策費	3,203	915	2,288	250.1	○ 既存負債特別措置 및 主要政 策資金 金利引下利差補填
○ 農漁民子女學資金支援	503	393	110	28.0	○ 對象學生數: 188→208千名 - 實業系高校 3年生 및 學歷 認定 各種 學校生 追加支援
○ 農業災害保險	2	2	-	-	○ 3個郡 圖上演習
計	10,338	5,152	5,186	100.6	

(單位：億圓)

區 分	'91 豫算 (A)	'90 豫算 (B)	增△減		備 考
			(A-B)	%	
< 農林振興廳所管 >					
1. 特 定 研 究 開 發	11	7	4	57.1	○ 課題數：25→27個
< 山 林 廳 所 管 >					
1. 山 林 開 發 事 業 團	23	20	3	15.0	○ 事業團：3→3個團 作業團：20→40個團
2. 特 定 研 究 開 發	3	2	1	50.0	○ 課題數：4→4個
計	26	22	4	18.2	
< 水 產 廳 所 管 >					
1. 漁 港 建 設	574	579	△5	△0.9	
○ 1 · 3 種 漁 港	515	540	△25	△4.6	○ '92까지 6個港 - '90까지 45, '91 ; 8個港
○ 2 種 漁 港	59	39	20	51.3	○ 330個港中 '90까지 93個 港 完工
2. 示 範 漁 村 開 發	32	32	-	-	○ 事業量：15個所('90水準)
3. 老 朽 漁 船 代 替	51	51	-	-	○ 事業量：1,200 ^M /T('90水 準)
4. 水 產 物 流 通 加 工 施 設	12	11	1	9.1	○ 委販場：2,750坪('90水準)
5. 特 定 研 究 開 發	3	2	1	50.0	○ 課題數：3→3個
6. 漁 家 負 債 對 策 費	136	86	50	58.1	○ 既存負債特別措置 및 營 漁資金 利差補填(8→5%)
計	808	761	47	6.2	
3 廳 所 管 合 計	845	790	55	7.0	
農 林 水 產 部 門 合 計	11,183	5,942	5,241	88.2	

ㄒ. 農林水產部 所管 '90追更預算 反映事業

區 分	事 業 名	'90 當 初 預 算			'90 第1回 追 更		
		一 般	財 特	計(A)	一 般	財 特	計(B)
第 1 回 追 更	1. 耕 地 整 理	168,337	—	168,337	191,504	—	191,504
	2. 農 組 長 期 債 支 援	8,436	—	8,436	25,436	—	25,436
	3. 農 漁 民 子 女 學 資 金 支 援	20,908	—	20,908	39,333	—	39,333
	計	197,681	—	197,681	256,273	—	256,273
第 2 回 追 更	1. 糧 穀 管 理 基 金 支 援	—	430,000	430,000	—	—	—
	計	—	430,000	430,000	—	—	—
農 林 水 產 部 所 管 合 計		947,996	890,539	1,838,535	1,006,588	890,539	1,897,127

(單位：百萬圓)

'90 第2回 追更			增 △ 減		備 考
一 般	財 特	計(C)	B-A	C-B	
-	-	-	23,167	-	○ 豫算單價와 執行單價差異로 인한 不足額支援 - '90봄마무리單價：7,006→8,969천원/ha
-	-	-	17,000	-	○ '90年 償還不足額 支援
-	-	-	18,425	-	○ 對象學生數 增加에 따른 不足額 支援 - 學生數：131→188千名
-	-	-	58,592	-	
-	880,000	880,000	-	450,000	○ '90年產 秋穀收買 不足資金 支援 - 當年收買：500→850萬石 - 收買價格引上：統一系 5%，一般系 10% - 不足資金：30,720→35,220億圓 · 財政支援：4,300→8,800億圓 · 糧穀證券：26,420→26,420億圓
-	880,000	880,000	-	450,000	
1,006,588	1,340,539	2,347,127	58,592	450,000	

01. 糧穀管理特別會計豫算 總括

事 項	歲 入				
	'91 豫 算	內 譯	'90 豫 算	增 △ 減	%
損 益 計 定	24,090,374		20,333,100	3,757,274	18.5
1. 業 務 取 扱 收 益	24,090,373	糧穀管理基金으로부터의 轉入金	20,333,099	3,757,274	18.5
2. 雜 收 益	1	科目存置	1	-	-
資 本 計 定	151,529		112,117	39,412	35.2
1. 損益計定轉入金	151,529	損益計定으로 부터의 轉入金	112,117	39,412	35.2
歲 入 純 計	24,090,374		20,333,100	3,757,274	18.5
歲 入 總 計	24,241,903		20,445,217	3,796,686	18.6

(單位：千圓)

事 項	歲 出				
	'91 豫算	內 譯	'90 豫算	增 △ 減	%
損 益 計 定	24,090,374		20,333,100	3,757,274	18.5
1. 糧 穀 管 理 費	4,987,989		4,089,161	898,828	22.0
○ 糧 穀 收 買 費	3,376,142	糧穀買入에 所要되는 代行手 數料 및 附帶經費	2,930,794	445,348	15.2
○ 糧 穀 販 賣 費	757,870	糧穀販賣에 所要되는 代行手 數料 및 附帶經費	425,165	332,705	78.3
○ 操 作 管 理 費	853,977	糧穀保管, 輸送·加工 및 電算 關聯 經費	733,202	120,775	16.5
2. 糧 穀 行 政 費	18,747,870		16,098,836	2,649,034	16.5
○ 機 關 運 營	17,490,358	糧特職員 1,144名과 地方公務 員 104名에 對한 人件費 및 基本業務管理運營費	15,111,977	2,378,381	15.7
○ 糧 穀 試 驗 費	75,641	糧穀搗精 및 貯藏試驗費	70,759	4,882	6.9
○ 流 通 改 善 費	1,181,871	糧穀流通·消費量調査 및 食 生活 改善費	916,100	265,771	29.0
3. 營 業 外 費 用	2,986	訴請整理費	2,986	—	—
4. 他 計 定 轉 出	151,529	資本計定 轉出金	112,117	39,412	35.2
5. 豫 備 費	200,000		30,000	170,000	566.7
基 本 計 定	151,529		112,117	39,412	35.2
1. 固 定 資 產 取 得	151,528	物品購入費, 收買機器等	112,116	39,412	35.2
2. 豫 備 費	1		1	—	—
歲 出 純 計	24,090,374		20,333,100	3,757,274	18.5
歲 出 總 計	24,241,903		20,445,217	3,796,686	18.6

7. 農林水産部門의 基金 및 計定現況

基金 및 計定名		造成(資産)				'90 運用規模
		'90末計劃		'91計劃		
		當初	修正	當年	累計	
	< 政府管理基金 >	38,460	42,841	2,839	45,680	58,181
	1. 農地管理基金 (農地管理計定)	9,849 (6,636)	9,987 (6,531)	3,334 (2,711)	13,321 (9,242)	3,401 (2,251)
	2. 農漁村發展基金	11,717	11,395	3,712	15,107	5,226
	3. 農水産物價格安定基金	5,030	5,301	888	6,189	5,650
	4. 種子基金	101	101	—	101	250
	5. 糧穀管理基金	11,596	15,890	△5,141	10,749	43,622
基金	6. 農業産學協同基金	46	46	—	46	6
	7. 山林開發基金	121	121	46	167	26
	< 民間基金 >	3,939	4,563	1,141	5,704	2,527
	1. 畜産振興基金	3,822	4,446	1,145	5,591	2,390
	2. 蠶業振興基金	97	97	△2	95	126
	3. 農藥管理基金	20	20	△2	18	11
計定	1. 肥料計定	—	—	—	—	—
	2. 農藥計定	61	61	3	64	—

<農地管理基金>

1. 設置根據法律：農漁村振興公社 및 農地管理基金法 第27條(法律 第4229號 '90.4.7公布)

2. 基金의 目的 및 用途

- 目的：農地의 買入·賣渡事業, 專業農의 農地購入資金支援, 農地의 長期質貸借 등 營農規模適正化事業과 農地造成事業에 必要한 資金을 調達·供給하기 위하여 設置
- 用途：農地의 買入·賣渡事業, 農地購入資金 支援, 農地質借料先給金 支援, 交換·分合 등 農地集團化事業 支援 및 農地造成事業 投融資

3. '91基金造成計劃

(單位：百萬圓)

區 分	'90年末累計		'91造成計劃	'91 年 末 造成合計	
	當 初	修 正			
農地管理計定	○ 政 府 出 捐 金	455,000 (355,000)	451,907 (351,907)	127,700	579,607
	○ 財 特 融 資 金	45,000 (45,000)	45,000 (45,000)	△2,500	42,500
	○ 債 券 發 行	150,000 (50,000)	150,000 (50,000)	127,700	277,700
	○ 運 用 收 益 金 等	13,612	6,207	18,173	24,380
	小 計	663,612 (450,000)	653,114 (446,907)	271,073	924,187
農地造成計定	○ 代 替 農 地 造 成 費	325,067 (270,067)	350,728 (277,728)	70,000	420,728
	○ 運 用 收 益 金 等	△3,730	△5,138	△7,674	△12,812
	小 計	321,337 (270,067)	345,590 (277,728)	62,326	407,916
合 計	984,949 (720,067)	998,704 (724,635)	333,399	1,332,103	

※ ()는 他基金 轉入金 內書

※ '91年末 債務 推定：362,025

(發行債券 277,700, 財特借入金 42,500, 末支給費用 41,825百萬圓)

4. '91基金運用計劃

(單位：百萬圓)

區 分		'90 計 劃		'91 計 劃	
		當初計劃	修正計劃		
農地管理	調 達	○政 府 出 捐 金	100,000	100,000	127,700
		○債 券 發 行	100,000	100,000	127,700
		○融 資 金 回 收 等	25,110	10,500	35,690
	計		225,110	210,560	291,090
	運 用	○農地賣買, 購入資金	200,000	203,410	250,000
○農地交換・分合資金		-	-	10,000	
○賃借料先給金		20,000	2,000	24,220	
○財特借入金利子等		5,110	5,150	6,870	
農地造成	調 達	○前 期 移 越 金	50,000	60,808	35,000
		○代 替 農 地 造 成 費	55,000	73,000	70,000
		○造 成 農 地 賣 却 代 等	10,000	13,870	11,000
	計		115,000	147,678	116,000
	運 用	○農地造成事業費	92,000	106,397	110,000
○基 本 調 查 費 等		3,000	6,281	6,000	
○次 期 移 越 金		20,000	35,000	-	
合 計		340,110	358,238	407,090	

<農漁村發展基金>

1. 設置根據法律：農漁村發展特別措置法 第53條(法律 第4228號, '90.4.7)

2. 基金設置 目的

- 農漁村의 發展과 農水産業의 構造改善을 위한 事業의 推進에 必要한 財源을 調達·供給하기 위하여 '90年度에 類似基金을 統廢合하여 基金 新設
- 農漁村地域開發基金, 農漁民後繼者育成基金, 農業機械化促進基金, 水產振興基金을 統廢合

3. 基金의 用途

- 個別農漁家의 經營規模, 經營能力等を 考慮 各種資金을 集中支援하여 農水産業의 構造改善을 促進
 - 農漁村人力의 開發을 위한 農漁民後繼者 및 專業 農漁家의 育成
 - 轉業하고자 하는 農漁家에 對한 職業訓練 및 零細農의 就業獎勵金 支援
 - 農工團地, 特產團地, 農漁村休養地등 農外所得源 開發
 - 農水產物加工産業의 育成
 - 農業機械化 促進을 위한 資金支援
 - 農水產物 輸入自由化豫示에 따른 補完對策費 支援
 - 農水產物의 輸出促進支援
 - 定住生活圈開發 및 農漁村生活環境 改善事業
 - 其他 農漁村의 發展을 위한 事業
-

4. '91基金 造成計劃

(單位：百萬圓)

區 分		'89년까지	'90 計 劃			'91 計 劃	
			當 初	修 正	累 計	當年度	累 計
資 本	1. 政 政 出 捐 金	638,537	△254,608	△249,644	388,893	188,000	576,893
	(新 規 出 捐)		(85,228)	(85,228)		(188,000)	
	(農地管理基金移管)		(△339,836)	(△336,743)		(-)	
	(引受財産平價益)		(-)	(1,871)		(-)	
	2. 其 他 出 捐 金	15,164	△15,164	△15,164	-	-	-
	(農地管理基金移管)		(△15,164)	(△15,164)			
	3. 利 益 剩 餘 金	140,678	△25,830	△63,008	77,670	△162,382	△84,712
	(當 期 純 利 益)		(△25,830)	(△63,008)		(△162,382)	
	小 計	794,379	△295,602	△327,816	466,563	25,618	492,181
	負 債	1. 發 行 債 券	390,000	78,900	78,900	468,900	172,800
(新 規 發 行)			(253,900)	(253,900)		(172,800)	
(償 還)			(△125,000)	(△125,000)		(-)	
(農地管理基金移管)			(△50,000)	(△50,000)		(-)	
2. 長 期 借 入 金		159,000	45,000	45,000	204,000	172,800	376,800
(新 規 借 入)			(90,000)	(90,000)		(172,800)	
(農地管理基金移管)			(△45,000)	(△45,000)		(-)	
小 計		549,000	123,900	123,900	672,900	345,600	1,018,500
造 成 合 計		1,343,379	△171,702	△203,916	1,139,463	371,218	1,510,681

5. '91基金 運用計劃

區	分	'90 計 劃	
		當 初 (A)	修 正
調	○財 特 會 計 支 援	175,228	175,228
	— 出 捐	85,228	85,228
	— 融 資	90,000	90,000
達	○債 券 發 行	253,900	253,900
	○運 用 收 益 回 收 資 金	93,500	158,500
計		522,628	587,628
運 用	○輸 入 豫 示 補 完 對 策	100,836	113,016
	— 差 額 補 償	22,160	21,160
	— 生 產 調 整 補 償	2,000	8,900
	— 作 目 轉 換 支 援	3,499	2,599
	— 輸 入 關 聯 構 造 調 整	52,666	55,846
	— 其 他 構 造 調 整	20,511	24,511
	○農 業 構 造 調 整	182,827	222,647
	— 農 業 機 械 化	107,400	127,400
	— 農 產 物 流 通 加 工	7,334	13,014
	— 其 他 事 業 支 援	68,093	82,233
	○水 產 業 構 造 調 整	18,065	23,565
	○生 活 環 境 改 善	31,300	39,800
	○債 務 償 還 等	189,600	188,600

(單位：百萬圓)

'91計劃(B)	增 △ 減 (B-A)	備 考
360,800	185,572	
188,000	102,772	
172,800	82,800	
172,800	△81,100	
89,000	△4,500	
622,600	99,972	
201,475	100,639	
108,302	86,142	○ 옥수수, 大豆, 양조용포도, 油彩
6,480	4,480	○ 양조용포도, 복숭아
6,486	2,987	○ 파인애플, 바나나, 키위, 호도
56,685	4,019	○ 花卉, 果樹, 蠶業, 버섯, 畜産, 沿近海漁業構造調整
23,522	3,011	○ 農漁民 職業訓練, 農産物 加工産業
296,826	113,999	
192,100	84,700	○ 農機械 綜合資金：3,300→4,115億圓
10,670	3,336	○ 農産物加工, 林産物 加工, 農産物 流通改善
94,056	25,963	○ 地域農業開發, 地域特化作目, 農漁村特産園地, 農漁村 觀光所得源開發, 耕地整理, 農漁民後繼者 育成
24,479	6,414	○ 施設資金 및 運營資金
78,900	47,600	○ 農漁村 定住生活圏 開發, 住居環境改善
20,920	△168,680	○ 借入元利金償還, 債券發行費, 基金運用管理費('91償還 到來分債券없음)

< 農水產物 價格安定基金 >

1. 設置根據法律：農水產物流通 및 價格安定에 관한 法律 第44條

2. 基金의 目的 및 用途

○ 農水產物의 圓滑한 需給과 價格安定圖謀

○ 農水產物流通의 近代化 促進

3. 基金의 財源

○ 財政投融資特別會計로 부터의 出捐金

○ 融資金利子, 輸入農水產物販賣利益 등 運用受益金

○ 財政投融資特別會計, 韓國銀行 또는 他基金으로 부터의 借入金

4. '91基金造成計劃

(單位：百萬圓)

區 分	'89 까 지	'90 計 劃		'91 計 劃	'91末造成合計
		當 初	修 正		
○ 財 特 出 捐	107,500	-	-	20,000	127,500
○ 財 特 融 資	75,000	20,000	20,000	30,000	125,000
○ 運 用 受 益 金	323,446	△ 22,970	4,114	38,874	366,434
計	505,946	△ 2,970	24,114	88,874	618,934
造 成 果 計	505,946	502,976	530,060	618,934	618,934

※ '91末 債務 推定；1,250億圓(財特借入金)

5. '91基金運用計劃

(單位：百萬圓)

區 分		'90 計 劃		'91 計 劃
		當初計劃	修正計劃	
調 達	1. 備蓄農水產物販賣收入	239,848	259,034	257,633
	2. 融 資 元 金 回 收	292,567	289,463	360,100
	3. 融 資 金 利 子 收 入	10,930	12,539	16,820
	4. 前 期 移 越 金	—	11,676	—
	5. 雜 收 入	1,655	2,288	1,447
	6. 財 特 出 捐 金	—	—	20,000
	7. 財 特 融 資 金	20,000	20,000	30,000
計		565,000	595,000	686,000
運 用	1. 價 格 安 定 事 業	489,643	513,517	604,400
	○ 備 蓄 事 業	261,812	222,067	291,966
	○ 生 產 · 出 荷 調 整 事 業	—	—	5,000
	○ 生 產 獎 勵	13,400	13,400	8,000
	○ 收 買 支 援	96,745	154,307	149,950
	○ 輸 出 收 買 支 援	25,643	25,310	37,165
	○ 生 產 者 (團 體) 出 荷 調 節	51,733	58,123	70,509
	○ 都 賣 市 場 出 荷 促 進	40,310	40,310	41,810
	2. 流 通 構 造 改 善	57,046	60,619	67,157
	○ 流 通 施 設 擴 充	9,175	10,925	10,689
	○ 產 地 流 通 改 善	46,000	46,200	49,900
	○ 流 通 助 成	1,871	3,494	6,568
	3. 事 業 助 成	18,311	20,864	14,443

<種子基金>

1. 設置根據法律：主要農作物種子法 第10條

2. 基金의 目的 및 用途

○ 目的：벼, 보리, 감자, 콩등 主要農作物의 優良種子 生産·普及에 있어 圓滑한 需給과 管理에 適正을 期함.

○ 用途：種子買入費, 生産補償金, 輸送操作費, 消毒包裝費等

3. '91基金造成計劃

(單位：百萬圓)

區 分	'89까지	'90計劃		'91計劃	計
		當初	修正		
○財 特 出 捐	10.047	—	—	—	10.047
○運 用 收 益 金 等	—	—	27	12	39
計	10,047	—	27	12	10,086
造 成 累 計	10.047	—	27	12	10,086

<'90主要種子販賣 缺損推定>

(單位：千圓/㎡/㏄)

區 分	販 賣 原 價			對農民販賣價 (B)	販 賣 缺 損 (B-A)
	收 買 價	操 作 諸 費	計 (A)		
벼	995	298	1,293	1,293	—
麥 類	574	198	772	772	—
옥 수 수	2,344	330	2,674	2,578	△96
감 자	428	96	524	523	△1

4. '91基金運用計劃

(單位：百萬圓)

區 分		'90 計 劃		'91 計 劃
		當 初 計 劃	修 正 計 劃	
調 達	種 子 販 賣 收 入	15,419	14,443	17,115
	副 產 物 販 賣 收 入	197	196	261
	雜 收 入	356	285	286
	前 年 度 移 越 金	—	205	—
	預 託 金 元 金	9,000	10,200	9,000
計		24,972	25,329	26,662
運 用	種 子 買 入 費	10,087	9,803	10,505
	生 產 補 償 金	1,398	1,668	1,789
	輸 送 操 作 費	437	437	506
	貯 藏 品 費	374	245	316
	消 毒 費	329	284	308
	手 數 料	565	516	607
	償 還 金	2,782	3,376	3,631
	預 託 金	9,000	9,000	9,000

<糧穀管理基金>

1. 設置根據法律：糧穀管理基金法

2. 基金의 目的 및 用途

糧穀의 圓滑한 需給과 管理의 適正을 기하기 위한 糧穀의 買入 및 操作, 保管施設의 設置, 借款糧穀中 基金이 管理하는 糧穀의 專賣 및 元利金償還, 借入元利金償還, 糧特會計轉出等.

3. '91基金造成計劃

(單位：百萬圓)

區 分	'89까지	'90 計 劃		'91 計 劃	
		當 初 計 劃	修 正 計 劃	當 年 度	'91年末累計
1. 資 本	△510,049	△247,200	163,800	△445,800	△792,049
○ 政 府 出 捐 金	3,218,483	430,000	880,000	300,000	4,398,483
○ 當 期 純 利 益	△3,729,257	△677,200	△716,200	△745,800	△5,191,257
○ 資 產 再 評 價 積 立 金	725	-	-	-	725
2. 負 債	1,952,803	△35,987	△17,554	△68,304	1,866,945
○ 韓 銀 借 入 金	542,000	△542,000	△542,000	-	-
○ 借 款 糧 穀	310,803	△35,987	△17,554	△68,304	224,945
○ 長 期 性 糧 穀 證 券	1,100,000	542,000	542,000	-	1,642,200
當 年 造 成 計	-	△283,187	146,246	△514,104	-
造 成 累 計	1,442,754	1,159,567	1,589,000	1,074,896	1,074,896

※ '91年末 債務推定：47,169億圓 (長期債 16,420, 短期債 28,500, 借款糧穀 2,249億圓)

4. '91基金運用計劃

(單位：百萬圓)

區 分		'90 計 劃		'91 計 劃
		當 初 計 劃	修 正 計 劃	
調 達	1. 米 穀 販 賣 收 入	1,208,500	982,426	1,174,585
	2. 雜 穀 販 賣 收 入	69,300	62,401	69,273
	3. 副 產 物 販 賣 收 入 其 他	12,400	14,503	12,638
	4. 前 期 移 越 金	—	73,845	95,911
	5. 財 特 出 捐 金	430,000	880,000	300,000
	6. 糧 穀 證 券	2,641,993	2,641,993	2,849,993
	— 新 規 發 行	500,000	500,000	750,000
	— 借 換 發 行	1,599,993	1,599,993	2,099,993
	— 韓 銀 借 入 金 償 還	542,000	542,000	
計		4,362,193	4,655,168	4,502,400
運 用	1. 糧 穀 買 入 費	1,702,700	1,911,035	1,806,465
	2. 借 款 糧 穀 元 利 金 償 還	45,130	45,130	44,006
	3. 糧 穀 證 券 償 還	1,599,993	1,599,993	2,099,993
	4. 糧 穀 證 券 利 子 引 手 數 料	246,260	206,813	273,209
	5. 借 入 元 利 金 償 還	552,000	590,450	20,000
	6. 操 作 費 其 他	216,110	301,747	258,727

<秋穀收買>

區 分		'90 計 劃		'91 計 劃
		當 初 計 劃	修 正 計 劃	
收 買 量	○ 前 年 產	3,500	3,641	1,500
	○ 當 年 產	5,000	7,000	6,000
	— 統 一	5,000	4,000	1,500
	— 一 般	—	3,000	4,500
收 買 價 引 上 率	○ 統 一	9%	5	0
	○ 一 般	—	10	5

5. 基金赤字現況 및 赤字累增要因

가. 赤字現況

(單位: 億圓)

區 分	'70~'87	'88	'89	小 計	'90(P)	'91(P)	計
○ 赤字發生額 (A)	30,404	2,533	4,356	37,293	7,162	7,458	51,913
- 糧穀販賣缺損	12,147	1,478	2,605	16,230	3,585	3,877	23,692
- 金融費用	12,349	1,486	2,073	15,908	3,577	3,581	23,066
- 事業外費用 ¹⁾	5,908	⊕431	⊕322	5,155	-	-	5,155
○ 財政補填 (B)	14,054	5,384	9,512	28,950	8,800	3,000	40,750
○ 補填後缺損 (A-B)	16,350	⊕2,851	⊕5,156	8,343	⊕1,638	4,458	11,163

1) 換差益 其他 包含

나. 糧穀管理基金 赤字累增要因

○ 物價安定次元에서 收買價 引上率에 비해 放出價格 引上 抑制로 二重價格差 深化

- 쌀 二重穀價內譯

(圓/80kg)

區 分	'82	'85	'89	'90
販 賣 原 價	62,344	73,912	93,606	105,613
(收 買 價)	(52,160)	(57,650)	(84,840)	(95,020)
放 出 價	53,280	56,970	47,770	55,520
가마당 缺損	△9,064	△16,942	△45,836	△50,093

○ 基金의 外部資金依存率 深化에 따른 金融費用 過重으로 基金運用의 어려움 加重

— 外部資金依存率 : ('86)47.3→('87)57.2→('90)75.7%

— 金融費用 : '89末 總缺損額(37,293億원)의 42.7%(15,908億원) 占有

○ 借入規模 累增에 따른 利子負擔 加重

— '91利子發生額 (推定) : 3,581億원

— 證券償還을 爲하여 持續적으로 證券의 增額發行 不可避

6. 權穀證券發行現況

(億원)

區 分	'75	'87	'88	'89	'90計劃	'91計劃
發 行 額	200	8,000	14,500	22,000	26,420	28,500
償 還 額	—	—	5,900	11,600	16,000	21,000
年 末 殘 額	200	8,000	16,600	27,000	37,420	44,920
利 子 率	17.0~ 18.0	11.05~ 11.10	11.85~ 12.717	13.0	13.0	13.0

<畜產振興基金>

1. 設置根據法律：畜產法 第42條 (1977年 設置)

2. 基金의 目的 및 用途

○ 設置目的：畜產振興 및 畜產物 價格安定에 必要한 財源 確保

○ 使用用途：一家畜의 改良, 增殖 및 畜產物 生産基盤의 造成

— 畜產, 畜產物 및 飼料의 需給調節과 價格安定

— 飼料資源의 開發 및 家畜防疫等

3. 基金管理者：畜協中央會長(農林水產部長官이 示達하는 指針에 依據 運營)

4. 基金造成計劃

(單位：百萬元)

區 分		'89까지	'90(推定)	'91計劃	'91末造成合計
造	○ 輸入畜產物販賣收入納入金	412,948	110,223	106,684	629,855
	○ 飼料原料輸入價格差額納入金	109,503	—	—	109,503
	○ 畜產物販賣附加金	28,895	—	—	28,895
	○ 輸入家畜國內價格差額納入金	21,023	—	—	21,023
	○ 財 特 出 捐 金	41,000	—	—	41,000
成	○ 韓 國 馬 事 會 納 入 金	9,250	9,000	30,000	48,250
	○ 基 金 運 營 收 益 金	204,703	17,867	20,922	243,492
造成累計 (A)		827,322	137,090	157,606	1,122,018
使	○ 農漁民後繼者育成基金出捐	70,000	—	—	70,000
	○ 補 助 金	278,157	21,220	27,115	326,492
	○ 基 金 事 業 費	128,586	21,881	16,019	166,486
使用累計 (B)		476,743	43,101	43,134	562,978
殘 額 (A-B)		350,579	93,989	114,472	559,040

<'91殘額推定>

- 資產(A) 449,019百萬원
 - 融資金 : 277,866, 需給調節資金 34,816
 - 畜產物價格 安定帶資金 : 90,900, 固定資產 32,117
 - 現金預置金 : 13,320
- 負債(B) : 4,451百萬원
 - 減價償却充當金 4,451
- 殘額(A-B) : 444,568百萬원

5. '91基金運用計劃

(單位 : 百萬원)

區 分		'90 計 劃	'91 計 劃	增△減
調 達	○ 新 規 造 成	137,090	157,606	20,516
	- 輸入畜產物販賣收益納入金	110,223	106,684	△3,539
	- 韓國馬事會納入金	9,000	30,000	21,000
	- 基金運營收益金	17,867	20,922	3,055
	○ 回收資金(融資金需給調節資金等)	85,778	52,358	△33,420
	○ 畜產物價格安定帶制運營資金	-	90,900	90,900
	○ 充 當 金 等	822	1,552	730
	○ 前 年 度 移 越 額	15,335	10,000	△5,335
計		239,025	312,416	73,391
運 用	○ 畜產物需給價格安定	142,017	140,230	△1,787
	○ 家 畜 改 良	11,083	19,962	8,879
	○ 畜產業構造改善競爭力向上	11,793	66,455	54,662
	○ 流 通 構 造 改 善	17,981	41,551	23,570
	○ 飼 料 的 安 定 的 供 給	2,691	3,407	716
	○ 畜產廢水處理對策	705	31,950	31,245
	○ 家 畜 防 疫 及 檢 疫	2,181	-	△2,181
	○ 地域組合經濟事業支援	20,000	3,800	△16,200
	○ 借 入 金 元 金 及 利 子	27,398	399	△26,999
	○ 基金運營及財產管理費	2,407	2,697	290
	○ 豫 備 費	769	1,965	1,196

< 蠶業振興基金 >

1. 設置根據法律：蠶業法 第18條(1963年 設置)

2. 事業目的

- 蠶業은年間 蠶絲絹 製品類의 輸出로 5億\$以上을 獲得함과 同時에 總生産額 3,000億원 以上으로 國民經濟에 크게 이바지하고 있는 産業임.
- 蠶業振興基金은 蠶絲類 民間輸出業體의 輸出利潤을 積立한 金額으로 大部分 造成하여 왔으나, 最近 누에고치 및 生絲等의 國際價格 上昇으로 基金造成이 어려운 반면, 蠶業振興을 爲한 投資需要는 繼續 擴大되어 基金이 消盡狀態에 있는 實情임.
- 따라서, 農家所得 增大와 蠶絲類 輸出擴大를 爲해서는 國庫補助事業으로 政府에서 할 수 없는 教育, 指導, 弘報事業과 特殊分野 融資支援 및 蠶絲類價格 補填等의 事業을 目的으로 하고 있음.

3. 事業內容

○ 基金支援事業

- 國庫補助事業으로 할 수 없는 技術教育 및 弘報事業等의 特殊施策事業에 補助支援
- 生絲 輸入備蓄 및 內需用 고치를 農家로 부터 收買時의 融資金 支援

○ 法的根據：蠶業法 第18條第2項

○ 施行主體：社團法人 大韓蠶絲會

4. '91基金造成計劃

(單位：百萬원)

區 分	'89 까 지	'90 計 劃	'91 計 劃	計
○ 財 特 出 捐	4,000	1,500	2,000	7,500
○ 積 立 金	36,441	600	700	37,741
○ 補 助 支 援	△ 49,871	△ 2,820	△ 3,500	△ 56,191
○ 運 用 收 益 等	19,219	600	600	20,419
計	9,789	△ 120	△ 200	9,469
造 成 累 計	9,789	9,669	9,469	9,469

5. '91基金運用計劃

(單位：百萬圓)

區 分		'90 計 劃	'91 計 劃	增 △ 減
調 達	○政 府 (財 特) 出 捐 金	1,500	2,000	500
	○製 絲 業 體 積 立 金	600	700	100
	○運 用 收 益 金	600	600	—
	○融 資 金 回 收	3,451	4,250	799
	○前 年 度 移 越 金	6,489	5,570	△ 919
合 計		12,640	13,120	480
運 用	○補 助 支 援 事 業	2,720	3,500	780
	—農 家 肥 料 支 援	2,000	2,000	—
	—技 術 指 導 及 教 育 弘 報 事 業 費 等	643	1,400	757
	—基 金 管 理 費	77	100	23
	○融 資 支 援 事 業	4,250	4,000	△ 250
	—蠶 絲 類 生 產 資 金	2,250	2,000	△ 250
	—內 需 用 生 絲 輸 入 資 金	2,000	2,000	—
	○貸 損 充 當 金	100	100	—
	○次 年 度 移 越 金	5,570	5,520	△ 50

<農藥管理基金>

1. 設置根據法律：農藥管理法 第22條 第1項

2. 基金의 目的 및 用途

○ 農藥의 品目告示를 爲한 藥效·藥害·毒性 및 殘留性 試驗

○ 農藥安全使用을 爲한 教育 및 弘報

3. 基金管理者：社團法人 農藥工業協會

4. '91基金造成計劃

(單位：百萬圓)

區 分	'89까지	'90 計劃	'91 計劃	'91末 造成合計
○ 造 成 總 額 (A)	5,413	878	980	7,271
- 業 體 納 付 金	4,497	650	750	5,897
- 運 用 收 益 金	916	228	230	1,374
○ 使 用 額 (B)	3,202	1,066	1,217	5,485
- 農 藥 試 驗 費	1,836	543	625	3,004
- 安 全 使 用 弘 報 費	733	369	424	1,526
- 基 金 管 理 費	633	154	168	955
○ 總 造 成 額 (A - B)	2,211	△ 188	△ 237	1,786
造 成 累 計	2,211	2,023	1,786	1,786

<基金의 特異事項>

○ 政府出捐금이 전혀없는 순수한 民間基金임

○ 基金造成方法：農藥製造業者 및 輸入業者의 農藥品目別 販賣額의 一部(積立率 0.08~0.8%)

를 積立 造成

5. '91基金運用計劃

(單位：百萬元)

區 分		'90 計 劃	'91 計 劃	增 △ 減
調 達	○ 業 體 積 立 金	650	750	100
	○ 收 入 利 子 等	228	230	2
	○ 前 期 移 越 金	216	237	21
計		1,094	1,217	123
運 用	○ 事 業 費	1,066	1,217	151
	一 試 驗 費	543	625	82
	一 安 全 使 用 弘 報 費	369	424	55
	一 基 金 管 理 費	154	168	14
	○ 豫 備 費 等	28	—	△ 28

< 肥料計定 >

1. 概 要

- 設置根據法律：肥料管理法 第6條, 第7條
- 1962년부터 肥料의 需給調節과 價格安定을 위하여 農協中央會에 肥料計定을 設置 運用
- 肥料計定の 缺損金은 政府豫算에서 補填(法 第7條)하고 不足資金 發生時 農林水産部長官은 韓國銀行에서 借入할 수 있도록 하고 韓銀借入後에도 不足할 경우 農協中央會長은 農協 一般事業資金을 借入 充當(肥料計定運營要綱 第5條)
- '87. 12 産業政策審議會에서 肥料販賣自由化 措置로 肥料事業이 政府事業에서 農協自體事業으로 移管
- 肥料販賣自律化 計劃에 依據 肥料計定은 赤字完全 解消時까지 存置, 肥料計定事業은 中斷

2. '91肥料計定の 資産 및 負債現況

(單位：億圓)

區 分	'89 까 지	'90 計 劃	'91 計 劃	計
1. 資 本 (赤 字)	△ 11,995	△ 1,112	△ 1,199	△ 14,306
2. 負 債	11,995	1,112	1,199	14,306
○ 韓 銀 借 入 金	5,700	500	—	6,200
○ 農 協 借 入 金	6,295	612	1,199	8,106

3. 計定赤字累増要因

가. 計定赤字要因

- 販賣原價에 未達하는 低價販賣로 인한 價格差損
- 借入金增加로 인한 利子負擔 加重(每年 1,000億원以上 發生)
- 缺損額에 대한 財政支援 未洽

나. 要因別 赤字內譯('90年現在)

區 分	發 生 赤 字	財 政 支 援	赤 字 累 計
借 入 金 利 子	6,439億원		
價 格 差 損	6,664		
輸 出 補 填	651		
移 越 赤 字	1,097		
計	14,851	1,744	13,107

4. 赤字解消對策(案)

- '91歲計剩餘金에서 5,700億원 支援 또는 每年 2,000億원씩 一般會計에서 支援
- '91韓銀借入金 6,200億원 차입으로 利子負擔 縮小
 - 韓銀借入金 償還財源 6,200億원

< 農 藥 計 定 >

1. 計定設置現況

- 設置根據：農藥管理法 第4條(法律 第3016號 '77. 12.31)
- 設置日字：'79. 1.1(農水產部 訓令 第413號)

2. 設置目的

- 農藥의 需給圓滑과 價格安定

3. 農藥計定事業 改善

- '90年 1月부터 農藥供給은 農協自體系統 購買事業으로 轉換
- 다만, 原劑備蓄事業은 繼續 推進

4. 計定赤字累增要因

- 借入金에 對한 支給利子發生

(單位：百萬元)

區 分	'89 까 지	'90 (P)	'91 (P)	計
○ 發 生 赤 字	55,156	9,400	8,000	72,556
- 借 入 金 利 子	55,156	9,400	8,000	72,556
○ 財 政 補 填	3,100 ¹⁾	-	-	3,100
○ 當 年 赤 字	52,056	9,400	8,000	69,456
赤 字 累 計	52,056	61,456	69,456	69,456

1) '82年：19億, '83年：8億, '84年：4億

5. '91農藥計定の資産 및 負債現況

(單位：百萬圓)

區 分	'89 까 지	'90 計 劃	'91 計 劃	計
1. 資 本 (赤 字)	△ 52,056	△ 9,400	△ 8,000	△ 69,456
2. 負 債	83,788	△ 16,262	8,320	75,846
○ 農 協 借 入 金	77,102	△ 16,002	8,300	69,400
○ 韓 銀 借 入 金	840	△ 560	△ 280	—
○ 原 劑 備 蓄 資 金 ¹⁾	5,846	300	300	6,446
當 年 造 成 計	31,732	△ 25,662	320	6,390
造 成 (資 産) 累 計	31,732	6,070	6,390	6,390

1) 原劑備蓄資金('85~'86 : 40億圓 國庫補助)은 農藥計定の 立場에서는 負債로 봄.



II. 事 業 別 豫 算

< 事業別 豫算 總括 >

區 分	'91 豫 算 (A)			'90 豫 算	
	一般會計	財特會計	計	一般會計	財特會計
I. 事 業 費	1,137,431	589,818	1,727,249	923,341	460,539
1. 農 業 構 造 改 善	78,125	517,818	595,943	71,698	302,039
2. 農漁村定住基盤造成	42,538	5,000	47,538	43,908	12,000
3. 生 產 基 盤 擴 充	264,585	—	264,585	264,841	—
4. 農 業 用 水 開 發	217,785	—	217,785	212,914	—
5. 大 單 位 農 業 開 發	68,595	—	68,595	74,990	—
6. 防 潮 堤 築 造	11,000	—	11,000	15,285	—
7. 價 格 安 定 以 流 通 改 善	28,903	55,000	83,903	18,066	25,000
8. 農 產 事 業	19,021	2,000	21,021	20,580	1,500
9. 畜 產 事 業	4,147	10,000	14,147	6,855	10,000
10. 農家負擔輕減支援	402,732	—	402,732	194,204	110,000
II. 經 常 事 業 費	32,686	—	32,686	30,011	—
小 計	1,170,117	589,818	1,759,935	953,352	460,539
III. 基 本 的 經 費	61,685	—	61,685	53,236	—
合 計	1,231,802	589,818	1,821,620	1,006,588	460,539
IV. 赤 字 補 填 豫 算	—	300,000	300,000	—	880,000
1. 糧 穀 管 理 基 金	—	300,000	300,000	—	880,000
農 林 水 產 部 所 管 合 計	1,231,802	889,818	2,121,620	1,006,588	1,340,539

(單位：百萬圓)

(B)	增 △ 減 (A - B)					
	一般會計	%	財特會計	%	計	%
計						
1,383,880	214,090	23.2	129,279	28.1	343,369	24.8
373,737	6,427	9.0	215,779	71.4	222,206	59.5
55,908	△ 1,370	△ 3.1	△ 7,000	△ 58.3	△ 8,370	△ 15.0
264,841	△ 256	△ 0.1	—	—	△ 256	△ 0.1
212,914	4,871	2.3	—	—	4,871	2.3
74,990	△ 6,395	△ 8.5	—	—	△ 6,395	△ 8.5
15,285	△ 4,285	△ 28.0	—	—	△ 4,285	△ 28.0
43,066	10,837	60.0	30,000	120.0	40,837	94.8
22,080	△ 1,559	△ 7.6	500	33.3	△ 1,059	△ 4.8
16,855	△ 2,708	△ 39.5	—	—	△ 2,708	△ 16.1
304,204	208,528	107.4	△ 110,000	△ 100.0	98,528	32.4
30,011	2,675	8.9	—	—	2,675	8.9
1,413,891	216,765	22.7	129,279	28.1	346,044	24.5
53,236	8,449	15.9	—	—	8,449	15.9
1,467,127	225,214	22.4	129,279	28.1	354,493	24.2
880,000	—	—	△ 580,000	△ 65.9	△ 580,000	△ 65.9
880,000	—	—	△ 580,000	△ 65.9	△ 580,000	△ 65.9
2,347,127	225,214	22.4	△ 450,721	△ 33.6	△ 225,507	△ 9.6

1. 農業構造改善

區 分	'91豫算		'90豫算		増△減	
	事業量	金額	事業量	金額	金額	%
(1) 營農規模化		131,200 (127,700)		100,816 (100,000)	30,384 (27,700)	30.1 (27.7)
○ 農地管理基金出捐		127,700 (127,700)		100,000 (100,000)	27,700 (27,700)	27.7 (27.7)
○ 專業農育成支援	350名	501	200	319	182	57.1
○ 農業振興地域指定調査	60個郡	2,190	16	480	1,710	356.3
○ 農地管理委員會運營		809		17	792	—
— 農地管理委員會 運營支援	1,557個所	778		—	778	—
— 農地管理委員會 運營指導		31		17	14	82.6

※ () 是 財特內書

(單位：百萬元)

支援率(%)				備 考																																																										
國 庫	地方費	融 資	自 擔																																																											
				○ 農地賣買·購入資金, 農地長期貸貸借 支援등 營農規模 擴大를 爲한 基金擴大造成 - 基金造成目標: '93까지 2兆원('90末 造成展望: 6,531億원) - 基金運用計劃(農地管理計定)																																																										
				<table border="1"> <thead> <tr> <th rowspan="2">區 分</th> <th colspan="2">'90計劃</th> <th>'91計劃</th> <th>增△減</th> </tr> <tr> <th>當初(A)</th> <th>修 正</th> <th>(B)</th> <th>(B - A)</th> </tr> </thead> <tbody> <tr> <td></td> <td colspan="4" style="text-align: center;">百萬元</td> </tr> <tr> <td rowspan="4">運 用</td> <td>○ 農地賣買, 購入資金</td> <td>200,000</td> <td>203,410</td> <td>250,000</td> <td>50,000</td> </tr> <tr> <td>○ 農地交換·分合資金</td> <td>-</td> <td>-</td> <td>10,000</td> <td>10,000</td> </tr> <tr> <td>○ 貸 借 料 先 給 金</td> <td>20,000</td> <td>2,000</td> <td>24,220</td> <td>4,220</td> </tr> <tr> <td>○ 財特借入金利子等</td> <td>5,110</td> <td>5,150</td> <td>6,870</td> <td>1,760</td> </tr> <tr> <td colspan="2" style="text-align: center;">計</td> <td>225,110</td> <td>210,560</td> <td>291,090</td> <td>65,980</td> </tr> <tr> <td rowspan="3">調 達</td> <td>○ 財 特 出 捐</td> <td>100,000</td> <td>100,000</td> <td>127,700</td> <td>27,000</td> </tr> <tr> <td>○ 債 券 發 行</td> <td>100,000</td> <td>100,000</td> <td>127,700</td> <td>27,700</td> </tr> <tr> <td>○ 融 資 金 回 收 等</td> <td>25,110</td> <td>10,560</td> <td>35,690</td> <td>10,580</td> </tr> </tbody> </table>	區 分	'90計劃		'91計劃	增△減	當初(A)	修 正	(B)	(B - A)		百萬元				運 用	○ 農地賣買, 購入資金	200,000	203,410	250,000	50,000	○ 農地交換·分合資金	-	-	10,000	10,000	○ 貸 借 料 先 給 金	20,000	2,000	24,220	4,220	○ 財特借入金利子等	5,110	5,150	6,870	1,760	計		225,110	210,560	291,090	65,980	調 達	○ 財 特 出 捐	100,000	100,000	127,700	27,000	○ 債 券 發 行	100,000	100,000	127,700	27,700	○ 融 資 金 回 收 等	25,110	10,560	35,690	10,580	
區 分	'90計劃		'91計劃	增△減																																																										
	當初(A)	修 正	(B)	(B - A)																																																										
	百萬元																																																													
運 用	○ 農地賣買, 購入資金	200,000	203,410	250,000	50,000																																																									
	○ 農地交換·分合資金	-	-	10,000	10,000																																																									
	○ 貸 借 料 先 給 金	20,000	2,000	24,220	4,220																																																									
	○ 財特借入金利子等	5,110	5,150	6,870	1,760																																																									
計		225,110	210,560	291,090	65,980																																																									
調 達	○ 財 特 出 捐	100,000	100,000	127,700	27,000																																																									
	○ 債 券 發 行	100,000	100,000	127,700	27,700																																																									
	○ 融 資 金 回 收 等	25,110	10,560	35,690	10,580																																																									
70				30 ○ 農業先進國 海外研修 - '91研修人員: 350名, 期間: 12-14日																																																										
100				○ 集團화된 優良農地를 振興地域으로 指定하여 農地의 效率의 利用 및 管理 - 目標: '92까지 137個郡, '90까지 16個郡 - '91計劃: 60個郡, 郡當 36.5百萬元 支援																																																										
50	50			○ 委員會當 運營費 年間 1百萬元 支援 - 農地管理委員會 1,557個所, 委員數 33,363名 ○ 農地管理委員會 實態調査 및 指導教育																																																										

區 分	'91 豫 算		'90 豫 算		增 △ 減	
	事業量	金額	事業量	金額	金額	%
(2) 農 業 機 械 化		32,929		28,408	4,521	15.9
○ 機 械 化 營 農 團 育 成	6,916個所	21,964	6,500	19,892	2,072	10.4
- 大 規 模	3,400	13,464	3,000	11,615	1,849	15.9
- 小 規 模	3,500	8,216	3,500	8,277	△61	△0.7
- 委 託 營 農 會 社	16	284	—	—	284	—

(單位：百万원)

支援率 (%)				備 考													
國庫	地方費	融資	自擔														
25	25	40 (農機械資金)	10	○ 農機械 共同 購入, 共同利用으로 農機械 利用率 提高 및 委託營農 擴大로 勞動力이 不足한 農家에 營農便宜 提供 - 年次別 造成計劃('92까지 마을當 1個所 以上씩 造成)													
				區 分	目 標	'89까지	'90	'91計劃	'92以後								
				○ 機械化營農團	個所 40,000	19,356	6,500	6,900	7,600								
				- 大規模營農團	22,000	13,087	3,000	3,400	2,600								
				- 小規模營農團	18,000	6,269	3,500	3,500	5,000								
				○ 委託營農會社	200	-	-	16	184								
				計	40,200	19,356	6,500	6,916	7,784								
				- '91 事業計劃													
				區 分	事業量	單價	總事業費	財 源 別									
								國庫	地方費	融資	自擔						
				○ 機械化營農團	個所 6,900	千원	百万원 86,721	(25%) 21,680	(25) 21,680	(40) 34,688	(10) 8,673						
				- 大 規 模	3,400	15,840	53,856	13,464	13,464	21,542	5,386						
				- 小 規 模	3,500	9,390	32,865	8,216	8,216	13,146	3,287						
				○ 委託營農會社	16	70,940	1,135	284	284	454	113						
				計	6,916		87,856	21,964	21,964	35,142	8,786						
				※ 支援機種 <table border="0" style="margin-left: 20px;"> <tr> <td style="border-left: 1px solid black; padding-left: 5px;">大規模(3台) :</td> <td>移秧機, 콤바인, 乾燥機</td> </tr> <tr> <td style="border-left: 1px solid black; padding-left: 5px;">小規模(2台) :</td> <td>移秧機, 小型콤바인</td> </tr> <tr> <td style="border-left: 1px solid black; padding-left: 5px;">委託營農會社(10台) :</td> <td>트랙터, 移秧機, 콤바인, 乾燥機, 防除機等</td> </tr> </table>								大規模(3台) :	移秧機, 콤바인, 乾燥機	小規模(2台) :	移秧機, 小型콤바인	委託營農會社(10台) :	트랙터, 移秧機, 콤바인, 乾燥機, 防除機等
大規模(3台) :	移秧機, 콤바인, 乾燥機																
小規模(2台) :	移秧機, 小型콤바인																
委託營農會社(10台) :	트랙터, 移秧機, 콤바인, 乾燥機, 防除機等																

區 分	'91 豫 算		'90 豫 算		增 △ 減	
	事業量	金 額	事業量	金 額	金 額	%
○ 田 作 機 械 化 促 進	35千台	8,995	27	6,939	2,056	29.6
○ 農 機 械 事 後 管 理 強 化		1,257		728	529	72.8
一 訓 練 用 農 機 械 補 強	130台	487	140	483	4	1.0
一 整 備 訓 練 裝 備 補 強	110個所	770	35	245	525	214.3
○ 農 機 械 借 款 換 差 損		704		840	△136	△16.2
○ 農 業 機 械 化 事 業 支 援		9		9	—	—

(單位：百万원)

支援率(%)				備 考
國庫	地方費	融 資	自擔	
20		70 (農機械 資金)	10	<p>○ 밭작물의 機械化 促進을 위한 小型 多目的 田作用 管理機 供給</p> <p>— '91供給 計劃：35千台, 台當 單價：1,285千원</p>
50	50			<p>○ 農機械 操作및 整備技術 訓練強化를 위한 訓練用 農機械 支援</p> <p>— 供給目標：1,700台('90까지 913台)</p> <p>— '91供給計劃：130台 (트랙터30,콤바인40,移秧機30,管理機30台)</p>
50	50			<p>○ 農村指導機關에 車輛및 修理裝備 支援으로 巡廻 奉仕 機能 強化</p> <p>— 供給目標：182個所('90까지 35個所)</p> <p>— '91供給計劃：110個所(個所當 車輛1台, 修理裝備 1組 支援)</p> <p>· 個所當 單價：14百万원 (車輛 1台 10, 修理裝備 1組 4百万원)</p> <p>○ KFW 借款(12,500千DM) 換差損：241百万원</p> <p>OECD 借款(4,200百万¥) 換差損：463百万원</p> <p>○ 農業機械化 審議委員會手當, 旅費, 需用費等</p>

<農業機械化事業 資金支援>

가. 事業概要

- 農機械購入資金, 事後管理 및 生産備蓄資金等 農業機械化事業 資金을 確保支援하여 農業機械의 普及을 促進
- 農機械 普及 擴大로 '92년까지 農業機械化率을 80%로 提高
- 移秧, 收穫機等, 勞動力 代替機種 擴大供給 및 田作農機械 促進

<農作業의 機械化率 目標>

區 分	'88	'89	'92
耕 耘 作 業	80	82	93%
移 秧 作 業	54	66	71
收 穫 作 業	53	62	76
平 均	62	70	80

나. 年次別 農機械 供給計劃

機 種	'89末保有	年 次 別 供 給 計 劃			'92 年 度 保 有 目 標
		'90	'91	'92	
경 운 기	739千臺	55	42	60	650
트 랙 터	31	8	11	10	50
이 앙 기	112	27	34	35	145
收 穫 機	89	20	21	28	125
管 理 機	30	30	35	30	120
其 他	27	5	7	19	55
計	1,028	145	150	182	1,145

다. 農機械 資金支援計劃

區 分		'91 計劃	'90 計劃	增△減
調 達	農 漁 村 發 展 基 金	1,921億원	1,074	847
	國 民 投 資 基 金	200	250	△50
	借 款 回 轉 資 金	50	50	—
	農 協 資 金	1,921	1,597	324
	財 政 融 資 回 轉 資 金	23	329	△306
合 計		4,115	3,300	815
運 用	農 機 械 購 入 資 金	3,470	2,900	570
	農機械事後管理및生産備蓄資金等	645	400	245

라. 農業機械價格 및 供給條件

機 種	規模(基準)	價 格	融資率	償 還 期 間	
				据 置	償 還
耕 耘 機	디젤8馬力(大同)	1,696千원	60%	1	6
트 랙 터	디젤35馬力(大同)	12,946	75	1	7
移 秧 機	4條散播(東洋)	1,610	85	1	5
바 인 터	2 條(東 洋)	1,490	90	1	5
콤 바 인	3 條(國 際)	8,680	90	1	6
乾 燥 機	36石用(漢城)	2,800	90	1	6
管 理 機	5馬力(아세아)	1,285	90	1	5
其 他			70~90	1	4~6

※ 規格은 供給量이 많은 代表機種임.

區 分	'91 豫 算		'90 豫 算		增△減	
	事 業 量	金 額	事 業 量	金 額	金 額	%
(3) 農 漁 村 發 展 基 金		360,812 (360,800)		175,239 (175,228)	185,573 (185,572)	105.9 (105.9)
○ 農 漁 村 發 展 基 金 支 援		360,800 (360,800)		175,228 (175,228)	185,572 (185,572)	105.9 (105.9)
○ 農 漁 村 發 展 基 金 事 業 支 援		12		11	1	1.6

※ () 는 財特內書

(단위:百萬元)

備

考

○ 農水産物 輸入自由化 豫示 補完對策, 農水産業 構造調整, 農漁村 生活環境改善等 事業의 效率의 推進을 爲한 基金支援

- '90末 造成展望: 11,395億원

- 基金運用計劃

區 分		'90 計 劃		'91計劃(B)	增△減 (B-A)
		當 初(A)	修 正		
調 達	○ 財 特 會 計 支 援	175,228	175,228	360,800	185,572
	- 出 捐	85,228	85,228	188,000	102,772
	- 融 資	90,000	90,000	172,800	82,800
	○ 債 券 發 行	253,900	253,900	172,800	△ 81,100
	○ 運 用 收 益 · 回 收 資 金	93,500	158,500	89,000	△ 4,500
計		522,628	587,628	622,600	99,972
運 用	○ 輸 入 豫 示 補 完 對 策	100,836	113,016	201,475	100,639
	- 差 額 補 償	22,160	21,160	108,302	86,142
	- 生 産 調 整 補 償	2,000	8,900	6,480	4,480
	- 作 目 轉 換 支 援	3,499	2,599	6,486	2,987
	- 輸 入 關 聯 構 造 調 整	52,666	55,846	56,685	4,019
	- 其 他 構 造 調 整	20,511	24,511	23,522	3,011
	○ 農 業 構 造 調 整	182,827	222,647	296,826	113,999
	- 農 業 機 械 化	107,400	127,400	192,100	84,700
	- 農 産 物 流 通 · 加 工	7,334	13,014	10,670	3,336
	- 其 他 事 業 支 援	68,093	82,233	94,056	25,963
	○ 水 産 業 構 造 調 整	18,065	23,565	24,479	6,414
○ 生 活 環 境 改 善	31,300	39,800	78,900	47,600	
○ 債 務 償 還 等	189,600	188,600	20,920	△ 168,680	

區 分	'91 豫 算		'90 豫 算		増△減	
	事 業 量	金 額	事 業 量	金 額	金 額	%
(4) 農外所得源開發		71,002 (29,318)		69,274 (26,811)	1,728 (2,507)	2.5 (9.4)
○ 農工地區 造成	45個所	70,999 (29,318)	45	69,271 (26,811)	1,728 (2,507)	2.5 (9.4)
○ 農工地區 造成 支援		3		3	—	—
計		595,943 (517,818)		373,737 (302,039)	222,206 (215,779)	59.5 (71.4)

※ () 是 財特内書

(單位：百萬圓)

支援率 (%)				備 考																																															
國庫	地方費	融資	自擔																																																
定額補助				<p>○ 農漁村地域에 小規模 工團造成으로 農外就業 促進 및 地域間 均衡開發 圖謀</p> <p>— 造成目標：'93까지 350個所 ('90까지 215個所)</p> <p>— '91支援計劃</p> <table border="1"> <thead> <tr> <th rowspan="2">區分</th> <th rowspan="2">事業量</th> <th colspan="4">事業費</th> </tr> <tr> <th>計</th> <th>國庫</th> <th>財特融資</th> <th>地方費</th> </tr> </thead> <tbody> <tr> <td>'91新規地區</td> <td>地區 45</td> <td>百萬圓 20,865</td> <td>10.112</td> <td>—</td> <td>10.753</td> </tr> <tr> <td>既指定地區</td> <td></td> <td>98,986</td> <td>31,569</td> <td>29,318</td> <td>38,099</td> </tr> <tr> <td>計</td> <td>45</td> <td>119,851</td> <td>41,681</td> <td>29,318</td> <td>48,852</td> </tr> </tbody> </table> <p>— 支援基準(坪當)</p> <table border="1"> <thead> <tr> <th>區 分</th> <th>國庫補助</th> <th>財特融資</th> <th>地方費補助</th> </tr> </thead> <tbody> <tr> <td>一般 農漁村 (3市, 28郡)</td> <td>10千圓</td> <td>10</td> <td>5</td> </tr> <tr> <td>追加支援 農漁村 (15市, 42郡)</td> <td>20</td> <td>20</td> <td>5</td> </tr> <tr> <td>優先支援 農漁村 (49郡)</td> <td>30</td> <td>20</td> <td>5</td> </tr> </tbody> </table> <p>○ 農工地區 造成 指導 旅費</p>				區分	事業量	事業費				計	國庫	財特融資	地方費	'91新規地區	地區 45	百萬圓 20,865	10.112	—	10.753	既指定地區		98,986	31,569	29,318	38,099	計	45	119,851	41,681	29,318	48,852	區 分	國庫補助	財特融資	地方費補助	一般 農漁村 (3市, 28郡)	10千圓	10	5	追加支援 農漁村 (15市, 42郡)	20	20	5	優先支援 農漁村 (49郡)	30	20	5
區分	事業量	事業費																																																	
		計	國庫	財特融資	地方費																																														
'91新規地區	地區 45	百萬圓 20,865	10.112	—	10.753																																														
既指定地區		98,986	31,569	29,318	38,099																																														
計	45	119,851	41,681	29,318	48,852																																														
區 分	國庫補助	財特融資	地方費補助																																																
一般 農漁村 (3市, 28郡)	10千圓	10	5																																																
追加支援 農漁村 (15市, 42郡)	20	20	5																																																
優先支援 農漁村 (49郡)	30	20	5																																																

2. 農漁村定住基盤 造成

區 分	'91 豫 算		'90 豫 算		増△減	
	事業量	金額	事業量	金額	金額	%
(1) 農 漁 村 定 住 圏 開 發		38,513		3,811	34,702	910.6
○ 農 漁 村 定 住 生 活 圏 開 發	137個面	37,900	16	3,200	34,700	1,084.4

(單位：百萬元)

支援率 (%)				備 考			
國庫	地方費	融資	自擔				
定額 補助				<p>○ 農漁村地域을 面單位 據點部落中心으로 生活環境을 改善하고 共同利用施設을 設置하여 快適한 定住生活空間으로 開發</p> <p>－ 開發目標：2000년까지 794個面</p> <p>· '90年 16個面 示範事業實施(面當支援額 7億원；국고2 地方費2, 農漁村發展基金融資 3億원)</p> <p>· 事業內容</p> <ul style="list-style-type: none"> — 生活環境改善：마을內道路, 쓰레기處理場, 下水淨化施設等 — 共同利用施設：共同 穀物 乾燥·保管施設, 農機械修理·保管施設等 — 마을再開發整備：住宅 改良 等 — 地帶別 土地利用計劃 樹立 <p>－ '91事業計劃</p> <p>· 事業量：137個面(新規 121, 繼續16個面)</p> <p>· 面當支援額：11億원(國庫3, 地方費2, 農漁村發展基金融資 6億원)</p>			
區 分		事業量	總事業費	補 助			融資
				國 庫	地方費	小 計	
新 規 地 區		12個面	133,100	36,300	24,200	60,500	72,600
繼 續 地 區		16	1,600	1,600	—	1,600	—
計		137	134,700	37,900	24,200	62,100	72,600
<當面 標準事業費 內譯>							
(單位：百萬元)							
事 業 名		事 業 量	單 價	總事業費	財 源 別		
					國 庫	地方費	融 資
마을內 道路		1km	100	100	60	40	—
地 域 排 水		1個所	100	100	60	40	—
共同利用施設		1個所	170	170	102	68	—
쓰레기處理場		1個所	100	100	60	40	—
住 宅 改 良		60戶	5	300	—	—	300
住 宅 新 築		30戶	10	300	—	—	300
計劃樹立費		1式	30	30	18	12	—
合 計		—	—	1,100	300	200	600

區 分	'91 豫 算		'90 豫 算		增△減	
	事業量	金額	事業量	金額	金額	%
○ 郡單位綜合開發計劃樹立	12個郡	600	12	600	—	—
○ 農漁村定住圈開發事業支援	—	13		11	2	19.5
(2) 農漁村所得源道路建設	—	—	600km	37,050	△37,050	△100.0
(3) 農漁村街路燈設置	35千燈	4,025	27	3,047	978	32.1
(4) 農漁村振興公社出資		5000		12,000	△7,000	△58.3
		(5,000)		(12,000)	(△7,000)	(△58.3)
計		47,538		55,908	△8,370	△15.0
		(5,000)		(12,000)	(△7,000)	(△58.3)

※ () 是 財特內書

(單位：百万원)

支援率 (%)				備 考
國庫	地方費	融資	自擔	
100				<ul style="list-style-type: none"> ○ 郡單位 開發方向과 投資 優先順位를 合理的으로 提示하기 爲한 郡單位 中長期 綜合開發計劃 樹立 <ul style="list-style-type: none"> — 目標：137個郡 ('90까지 76個郡) — '91計劃：12個郡, 郡當 50百万원 支援 ○ 旅費, 需用費等 ○ '91부터 地方讓與金管理 特別會計로 移管
50	50			<ul style="list-style-type: none"> ○ 農漁村 自然部落에 街路燈을 設置함으로써 農繁期 夜間 農作業의 便宜 圖謀 및 農漁村의 生活環境 改善 <ul style="list-style-type: none"> — 設置目標：270千燈 ('90까지 52千燈) — '91計劃：35千燈, 燈當 230千원 ○ 農業構造改善事業의 一線 實踐機關인 農漁村振興公社의 郡支部 設置 支援 <ul style="list-style-type: none"> — 法定 資本金：1兆원 (現物出資 포함) — '90末까지 納入資本金：265億원

3. 生産基盤 擴充

區 分	'91 豫 算		'90 豫 算		增△減	
	事業量	金額	事業量	金額	金額	%
(1) 耕 地 整 理	봄마무리 : 22千ha 가을착수 : 22千ha	187,143	봄마무리 : 34千ha 가을착수 : 22千ha	191,504	△4,361	△2.3

支援率 (%)				備 考								
國庫	地方費	融資	自擔									
70	20	10	(農發基金)	○ 不規則한 農地를 適正한 面積으로 規格化시키고 用·排水路 및 農路를 合理的으로 整備하여 營農改善 및 農業機械化 基盤構築 - 目標: '93봄마무리까지 706千ha('90봄마무리까지 577千ha, 耕地整理率 82%) - 年次別 推進計劃								
				區分	目標	'89까지	'90	'91		'92以後		
								봄마무리	가을着手			
				年間	千ha		34	22	22	85		
				累計	706	543	577	599	621	706		
				(整理率%)	(100)	(77)	(82)	(85)	(88)	(100)		
				- '91事業計劃								
				區分	事業量	單價	事業率	總事業費	財源別			
										國庫	地方費	融資
				○ 事業費	千ha	千원/ha	%	百萬원	(70%)	(20)	(10)	
				- '91봄마무리	22	9,130	98	196,836	137,785	39,367	19,684	
				- '91가을着手	22	9,587	30	63,274	44,291	12,655	6,328	
				○ 小計				260,110	182,076	52,022	26,012	
				○ 調査設計費				1,045	(100%) 1,045			
				○ 換地費				4,022	(100%) 4,022			
				計				265,177	187,143	52,022	26,012	

區 分	'91 豫 算		'90 豫 算		増△減	
	事業量	金額	事業量	金額	金額	%
(2) 排 水 改 善	25千ha (竣工6)	45,000	27 (4)	43,528	1,472	3.4

(單位：百萬圓)

支援率 (%)				備 考						
國庫	地方費	融資	自擔							
100				○ 浸水 常習地의 安全營農및 災害 豫防을 爲한 排水改善 事業(排水場, 排水開門, 排水路, 河川改修) - 對象面積：127千ha('90까지 53千ha, 排水改善率 42%) - 年次別 推進計劃(竣工面積 基準)						
				區 分	目 標	'89까지	'90計劃	'91計劃	'92以後	
				年 間	ha		3,959	6,531	67,547	
				累 計	127,000	48,963	52,922	59,453	127,000	
				(改善率%)	(100)	(39)	(42)	(47)	(100)	
				- '91事業計劃						
				區 分	事業量		年度別 投資計劃			
					地區	面積	計	'90까지	'91豫算	'92以後
				○ 事業費	地區	ha	百萬圓			
				- 竣工	24	6,531	51,346	35,715	15,631	-
				- 繼續	45	16,168	168,519	54,523	26,069	87,927
				- 新規	15	2,250	33,750	-	3,000	30,750
				小 計	84	24,949	253,615	90,238	44,700	118,677
				○ 調査設計費			300		300	
				計			253,915	90,238	45,000	118,677

區 分	'91 豫 算		'90 豫 算		増△減	
	事業量	金額	事業量	金額	金額	%
(3) 水 利 施 設 改 補 修		32,442		29,809	2,633	8.8
○ 農 組 水 利 施 設 改 補 修	300個所	19,350	284	17,917	1,433	8.0

(單位：百萬圓)

支援率 (%)				備 考		
國庫	地方費	融資	自擔			
100				○ 老朽水利施設 改補修로 農業用水의 安定的 供給및 災害의 事前豫防 － 農組水利施設 現況(水源工)		
		設置年代別現況(施設數)				
區 分	施設數	'45以前	'46-'61	'62-'71	'72以後	
計	9,637個所 (100)	1,735 (18)	1,625 (17)	2,448 (25)	3,829 (40)	
貯水池	2,779 (100)	1,136 (41)	739 (27)	318 (11)	586 (21)	
揚排水場	2,100	116	227	473	1,284	
湫	3,390	418	635	874	1,463	
集水暗渠及其他	1,368	65	24	783	496	
		－'91事業計劃 (個所, 百萬圓)				
區 分	改補修對象	'89까지	'90豫算	'91豫算	'92以後	
一 般	施設數	12,673	3,322	284	300	8,767
地 區	金 額	1,763,658	97,965	11,528	14,638	1,639,527
大規模	施設數	35	(20)	(28)	(26)	35
地 區	金 額	291,401	2,578	6,389	4,712	277,722
計	施設數	12,708	3,322	284	300	8,802
	金 額	2,055,059	100,543	17,917	19,350	1,917,249
※ 大規模地區의 ()는 繼續 事業地區임.						

區	分	'91預算		'90預算		增△減	
		事業量	金額	事業量	金額	金額	%
○	國家管理防潮堤改補修	30地區 (竣工5)	10,092	32 (4)	9,892	200	2.0
○	地方管理防潮堤改補修	150地區 (竣工 90)	3,000	105 (61)	2,000	1,000	50.0
計			264,585		264,841	△ 256	△ 0.1

(單位：百萬圓)

支援率(%)				備 考																																							
國庫	地方費	融 資	自 擔																																								
100				○ 老朽된 防潮堤 堤防 및 排水閘門 等 施設物을 改補修하여 海 溢 등 災害로 因한 農耕地 流失 및 農作物 被害를 事前 豫防																																							
30	70		(特殊地區)	- 防潮堤 現況																																							
50	50		(一般地區)																																								
				<table border="1"> <thead> <tr> <th rowspan="2">區 分</th> <th rowspan="2">地區數 (地區)</th> <th rowspan="2">面 積 (ha)</th> <th colspan="2">防潮堤</th> <th colspan="2">排水閘門</th> </tr> <tr> <th>條</th> <th>延長(m)</th> <th>個所</th> <th>連數</th> </tr> </thead> <tbody> <tr> <td>國家管理防潮堤</td> <td>71</td> <td>68,451</td> <td>107</td> <td>223,066</td> <td>171</td> <td>820</td> </tr> <tr> <td>地方管理防潮堤</td> <td>1,640</td> <td>41,075</td> <td>1,926</td> <td>984,656</td> <td>2,158</td> <td>3,043</td> </tr> <tr> <td>計</td> <td>1,711</td> <td>109,526</td> <td>2,033</td> <td>1,207,722</td> <td>2,329</td> <td>3,863</td> </tr> </tbody> </table>		區 分	地區數 (地區)	面 積 (ha)	防潮堤		排水閘門		條	延長(m)	個所	連數	國家管理防潮堤	71	68,451	107	223,066	171	820	地方管理防潮堤	1,640	41,075	1,926	984,656	2,158	3,043	計	1,711	109,526	2,033	1,207,722	2,329	3,863						
區 分	地區數 (地區)	面 積 (ha)	防潮堤		排水閘門																																						
			條	延長(m)	個所	連數																																					
國家管理防潮堤	71	68,451	107	223,066	171	820																																					
地方管理防潮堤	1,640	41,075	1,926	984,656	2,158	3,043																																					
計	1,711	109,526	2,033	1,207,722	2,329	3,863																																					
				<table border="1"> <thead> <tr> <th rowspan="2">區 分</th> <th colspan="5">設 置 年 度 別</th> </tr> <tr> <th>計</th> <th>'45以前</th> <th>'46~'60</th> <th>'61~'70</th> <th>'71以後</th> </tr> </thead> <tbody> <tr> <td>國家管理防潮堤</td> <td>地區 71 (100%)</td> <td>31 (44)</td> <td>9 (12)</td> <td>14 (20)</td> <td>17 (24)</td> </tr> <tr> <td>地方管理防潮堤</td> <td>1,640 (100)</td> <td>813 (50)</td> <td>321 (20)</td> <td>347 (21)</td> <td>159 (9)</td> </tr> <tr> <td>計</td> <td>1,711 (100)</td> <td>844 (50)</td> <td>330 (19)</td> <td>361 (21)</td> <td>176 (10)</td> </tr> </tbody> </table>		區 分	設 置 年 度 別					計	'45以前	'46~'60	'61~'70	'71以後	國家管理防潮堤	地區 71 (100%)	31 (44)	9 (12)	14 (20)	17 (24)	地方管理防潮堤	1,640 (100)	813 (50)	321 (20)	347 (21)	159 (9)	計	1,711 (100)	844 (50)	330 (19)	361 (21)	176 (10)									
區 分	設 置 年 度 別																																										
	計	'45以前	'46~'60	'61~'70	'71以後																																						
國家管理防潮堤	地區 71 (100%)	31 (44)	9 (12)	14 (20)	17 (24)																																						
地方管理防潮堤	1,640 (100)	813 (50)	321 (20)	347 (21)	159 (9)																																						
計	1,711 (100)	844 (50)	330 (19)	361 (21)	176 (10)																																						
				- '91事業計劃																																							
				<table border="1"> <thead> <tr> <th rowspan="2">區 分</th> <th rowspan="2">改補修 對 象</th> <th colspan="2">'89까지</th> <th colspan="2">'90豫 算</th> <th colspan="2">'91預 算</th> </tr> <tr> <th>地區數</th> <th>金 額 百萬圓</th> <th>地區數</th> <th>金 額</th> <th>地區數</th> <th>金 額</th> </tr> </thead> <tbody> <tr> <td>國家管理防潮堤</td> <td>地區 71</td> <td>9</td> <td>50,439</td> <td>32 (完工4)</td> <td>9,892</td> <td>30 (完工5)</td> <td>10,092</td> </tr> <tr> <td>地方管理防潮堤</td> <td>835</td> <td>—</td> <td>—</td> <td>105 (61)</td> <td>2,000</td> <td>150 (90)</td> <td>3,000</td> </tr> <tr> <td>計</td> <td>906</td> <td>9</td> <td>50,439</td> <td>137</td> <td>11,892</td> <td>180</td> <td>13,092</td> </tr> </tbody> </table>		區 分	改補修 對 象	'89까지		'90豫 算		'91預 算		地區數	金 額 百萬圓	地區數	金 額	地區數	金 額	國家管理防潮堤	地區 71	9	50,439	32 (完工4)	9,892	30 (完工5)	10,092	地方管理防潮堤	835	—	—	105 (61)	2,000	150 (90)	3,000	計	906	9	50,439	137	11,892	180	13,092
區 分	改補修 對 象	'89까지		'90豫 算				'91預 算																																			
		地區數	金 額 百萬圓	地區數	金 額	地區數	金 額																																				
國家管理防潮堤	地區 71	9	50,439	32 (完工4)	9,892	30 (完工5)	10,092																																				
地方管理防潮堤	835	—	—	105 (61)	2,000	150 (90)	3,000																																				
計	906	9	50,439	137	11,892	180	13,092																																				

4. 農業用水開發

區 分	'91豫算		'91豫算		增△減	
	事業量	金額	事業量	金額	金額	%
(1) 大中規模用水開發		81,450 [4,000]		76,245 [2,000]	5,205 [2,000]	6.8 [100.0]
○大規模用水開發	9,315ha	20,350 [4,000]	9,315	22,097 [2,000]	△1,747 [2,000]	△7.9 [100.0]
○中規模用水開發	30,797ha	61,100	32,131	54,148	6,952	12.8

* []國庫債外書

(單位：百萬元)

支援率(%)				備 考																																																																	
國 庫	地方費	融 資	自 擔																																																																		
100				○ 蒙利面積 3,000ha以上 地域에 貯水池·揚水場등의 水利 施設 設置																																																																	
				< 年次別 事業推進計劃 >																																																																	
				<table border="1"> <thead> <tr> <th rowspan="2">區 分</th> <th colspan="2">事業量</th> <th rowspan="2">事業期間</th> <th rowspan="2">總事業費</th> <th rowspan="2">'89까지</th> <th rowspan="2">'90豫算</th> <th rowspan="2">'91豫算</th> <th rowspan="2">'92以後</th> </tr> <tr> <th>地區數</th> <th>面積</th> </tr> </thead> <tbody> <tr> <td>河 泗</td> <td>1</td> <td>3,155</td> <td>'85-'92</td> <td>80,118</td> <td>45,752</td> <td>9,500</td> <td>7,700</td> <td>17,166</td> </tr> <tr> <td>洞 花</td> <td>1</td> <td>3,000</td> <td>'87-'95</td> <td>73,664</td> <td>8,913</td> <td>6,170</td> <td>5,950</td> <td>52,631</td> </tr> <tr> <td>星 州</td> <td>1</td> <td>3,160</td> <td>'87-'95</td> <td>63,331</td> <td>11,574</td> <td>6,427</td> <td>6,700</td> <td>38,630</td> </tr> <tr> <td>計</td> <td>3</td> <td>9,315</td> <td></td> <td>217,113</td> <td>66,239</td> <td>22,097</td> <td>20,350</td> <td>108,427</td> </tr> </tbody> </table>		區 分	事業量		事業期間	總事業費	'89까지	'90豫算	'91豫算	'92以後	地區數	面積	河 泗	1	3,155	'85-'92	80,118	45,752	9,500	7,700	17,166	洞 花	1	3,000	'87-'95	73,664	8,913	6,170	5,950	52,631	星 州	1	3,160	'87-'95	63,331	11,574	6,427	6,700	38,630	計	3	9,315		217,113	66,239	22,097	20,350	108,427																	
				區 分	事業量		事業期間	總事業費							'89까지	'90豫算	'91豫算	'92以後																																																			
					地區數	面積																																																															
				河 泗	1	3,155	'85-'92	80,118	45,752	9,500	7,700	17,166																																																									
				洞 花	1	3,000	'87-'95	73,664	8,913	6,170	5,950	52,631																																																									
				星 州	1	3,160	'87-'95	63,331	11,574	6,427	6,700	38,630																																																									
				計	3	9,315		217,113	66,239	22,097	20,350	108,427																																																									
				<table border="1"> <tbody> <tr> <td></td> <td></td> <td>ha</td> <td></td> <td>百萬元</td> <td></td> <td></td> <td></td> <td></td> </tr> <tr> <td></td> <td></td> <td></td> <td></td> <td></td> <td></td> <td>[500]</td> <td>[1,300]</td> <td></td> </tr> <tr> <td></td> <td></td> <td></td> <td></td> <td></td> <td></td> <td>[700]</td> <td>[1,700]</td> <td></td> </tr> <tr> <td></td> <td></td> <td></td> <td></td> <td></td> <td></td> <td>[800]</td> <td>[1,000]</td> <td></td> </tr> <tr> <td></td> <td></td> <td></td> <td></td> <td></td> <td></td> <td>[2,000]</td> <td>[4,000]</td> <td></td> </tr> </tbody> </table>				ha		百萬元											[500]	[1,300]								[700]	[1,700]								[800]	[1,000]								[2,000]	[4,000]																				
		ha		百萬元																																																																	
						[500]	[1,300]																																																														
						[700]	[1,700]																																																														
						[800]	[1,000]																																																														
						[2,000]	[4,000]																																																														
○ 蒙利面積 50ha以上 3,000ha 未滿地域에 貯水池·揚水場 등의 水利施設 設置																																																																					
< 年次別 事業推進計劃 >																																																																					
<table border="1"> <thead> <tr> <th rowspan="2">區 分</th> <th colspan="2">事業量</th> <th rowspan="2">總事業費</th> <th rowspan="2">'89까지</th> <th colspan="3">'90豫算</th> <th colspan="3">'91豫算</th> <th rowspan="2">'92以後 殘事業費</th> </tr> <tr> <th>地區數</th> <th>面積</th> <th>地區數</th> <th>面積</th> <th>金額</th> <th>地區數</th> <th>面積</th> <th>金額</th> </tr> </thead> <tbody> <tr> <td>貯水池</td> <td>82</td> <td>24,847</td> <td>480,387</td> <td>179,470</td> <td>82</td> <td>24,847</td> <td>47,479</td> <td>75</td> <td>23,513</td> <td>50,161</td> <td>203,277</td> </tr> <tr> <td>揚水場</td> <td>15</td> <td>7,284</td> <td>100,888</td> <td>27,710</td> <td>(7)</td> <td>(1,334)</td> <td>6,669</td> <td>(8)</td> <td>(4,626)</td> <td>10,939</td> <td>55,570</td> </tr> <tr> <td>計</td> <td>97</td> <td>32,131</td> <td>581,275</td> <td>207,180</td> <td>97</td> <td>32,131</td> <td>54,148</td> <td>80</td> <td>30,797</td> <td>61,100</td> <td>258,847</td> </tr> <tr> <td></td> <td></td> <td>ha</td> <td>百萬元</td> <td></td> <td></td> <td></td> <td></td> <td></td> <td></td> <td></td> <td></td> </tr> </tbody> </table>		區 分	事業量		總事業費	'89까지	'90豫算			'91豫算			'92以後 殘事業費	地區數	面積	地區數	面積	金額	地區數	面積	金額	貯水池	82	24,847	480,387	179,470	82	24,847	47,479	75	23,513	50,161	203,277	揚水場	15	7,284	100,888	27,710	(7)	(1,334)	6,669	(8)	(4,626)	10,939	55,570	計	97	32,131	581,275	207,180	97	32,131	54,148	80	30,797	61,100	258,847			ha	百萬元								
區 分	事業量		總事業費	'89까지			'90豫算			'91豫算				'92以後 殘事業費																																																							
	地區數	面積			地區數	面積	金額	地區數	面積	金額																																																											
貯水池	82	24,847	480,387	179,470	82	24,847	47,479	75	23,513	50,161	203,277																																																										
揚水場	15	7,284	100,888	27,710	(7)	(1,334)	6,669	(8)	(4,626)	10,939	55,570																																																										
計	97	32,131	581,275	207,180	97	32,131	54,148	80	30,797	61,100	258,847																																																										
		ha	百萬元																																																																		
100				※ ()는 竣工地區 內書																																																																	

區	分	'91預算		'90預算		增△減	
		事業量	金額	事業量	金額	金額	%
(2)	一般用水開發		35,518		32,131	△ 3,387	10.5
	○一般用水開發	25,312 ^{ha}	27,000	30,346 ^{ha}	28,455	△ 1,455	△ 5.1
	-小規模用水開發	3,518	11,000	4,180	11,083	△ 83	△ 0.7
	-旱魃對備用水開發	2,650	2,200	5,194	4,265	△ 2,065	△ 48.4

(單位：百萬圓)

支援率(%)				備 考								
國庫	地方費	融 資	自 擔									
70 (100)	30			○ 蒙利面積 50ha未滿地域에 小溜地, 管井等 水利施設 設置 - 開發目標：70,482ha, '90까지 32,576ha - '91事業計劃								
				'91 豫 算				'90 豫 算				
				區 分	面積 ha	事業費			面積	事業費		
						計	國庫	地方費		計	國庫	地方費
				地表水	3,118	10,571	7,400 (70%)	3,171 (30)	3,780	10,690	7,483 (70)	3,207 (30)
				地下水 (岩盤層)	400	3,600	3,600 (100)	-	400	3,600	3,600 (100)	-
				計	3,518	14,171	11,000	3,171	4,180	14,290	11,083	3,207
70 (100)	30			○ 恒久水利施設開發 不適地 및 旱害常習地域에 簡易水利施設 設置 - 開發目標：236千ha, '90까지 137千ha - '91事業計劃								
				'91 豫 算				'90 豫 算				
				區 分	面積 ha	事業費			面積	事業費		
						計	國庫	地方費		計	國庫	地方費
				小型管井	2,150	1,720	1,720 (100%)	-	4,194	3,355	3,355 (100)	-
				移動式揚 水施設	500	685	480 (70)	205 (30)	1,000	1,300	910 (70)	390 (30)
				計	2,650	2,405	2,200	205	5,194	4,655	4,265	390

區 分	'91 豫 算		'90 豫 算		增 △ 減	
	事 業 量	金 額	事 業 量	金 額	金 額	%
一 補 強 開 發	12,562ha	11,400	14,324	11,038	362	3.3
一 水 脈 調 査	6,172ha	1,650	6,238	1,254	396	31.6

(單位：百萬원)

支 援 率 (%)				備 考																																																																																		
國 庫	地方費	融 資	自 擔																																																																																			
70 (100)	30			○ 既存 水利施設에 의한 給水畝중 地域與件 變化등으로 因한 물 不足地域에 施設補強, 退水利用施設 등 補充水源 開發 - 開發目標：127千ha, '90까지 50千ha - '91事業計劃																																																																																		
				<table border="1"> <thead> <tr> <th rowspan="2">區 分</th> <th colspan="4">'91 豫 算</th> <th colspan="4">'90 豫 算</th> </tr> <tr> <th rowspan="2">面 積</th> <th colspan="3">事 業 費</th> <th rowspan="2">面 積</th> <th colspan="3">事 業 費</th> </tr> <tr> <th>ha</th> <th>百 萬 元</th> <th>計</th> <th>國 庫</th> <th>地 方 費</th> <th>計</th> <th>國 庫</th> <th>地 方 費</th> </tr> </thead> <tbody> <tr> <td>○ 地 表 水</td> <td>12,339</td> <td>14,149</td> <td>9,900 (70%)</td> <td>4,243 (30)</td> <td>14,114</td> <td>13,717</td> <td>9,602 (70)</td> <td>4,115 (30)</td> </tr> <tr> <td>○ 地 下 水</td> <td>223</td> <td>1,526</td> <td>1,500</td> <td>26</td> <td>210</td> <td>1,452</td> <td>1,436</td> <td>16</td> </tr> <tr> <td>- 冲 積 層</td> <td>33</td> <td>86</td> <td>60 (70)</td> <td>26 (30)</td> <td>20</td> <td>52</td> <td>36 (70)</td> <td>16 (30)</td> </tr> <tr> <td>- 岩 盤 層</td> <td>100</td> <td>900</td> <td>900 (100)</td> <td>-</td> <td>100</td> <td>900</td> <td>900 (100)</td> <td>-</td> </tr> <tr> <td>- 放 射 狀 集 水 井</td> <td>90</td> <td>540</td> <td>540 (100)</td> <td>-</td> <td>90</td> <td>500</td> <td>500 (100)</td> <td>-</td> </tr> <tr> <td>計</td> <td>12,562</td> <td>15,669</td> <td>11,400</td> <td>4,269</td> <td>14,324</td> <td>15,169</td> <td>11,038</td> <td>4,131</td> </tr> </tbody> </table>				區 分	'91 豫 算				'90 豫 算				面 積	事 業 費			面 積	事 業 費			ha	百 萬 元	計	國 庫	地 方 費	計	國 庫	地 方 費	○ 地 表 水	12,339	14,149	9,900 (70%)	4,243 (30)	14,114	13,717	9,602 (70)	4,115 (30)	○ 地 下 水	223	1,526	1,500	26	210	1,452	1,436	16	- 冲 積 層	33	86	60 (70)	26 (30)	20	52	36 (70)	16 (30)	- 岩 盤 層	100	900	900 (100)	-	100	900	900 (100)	-	- 放 射 狀 集 水 井	90	540	540 (100)	-	90	500	500 (100)	-	計	12,562	15,669	11,400	4,269	14,324	15,169	11,038	4,131
區 分	'91 豫 算				'90 豫 算																																																																																	
	面 積	事 業 費			面 積	事 業 費																																																																																
ha		百 萬 元	計	國 庫		地 方 費	計	國 庫	地 方 費																																																																													
○ 地 表 水	12,339	14,149	9,900 (70%)	4,243 (30)	14,114	13,717	9,602 (70)	4,115 (30)																																																																														
○ 地 下 水	223	1,526	1,500	26	210	1,452	1,436	16																																																																														
- 冲 積 層	33	86	60 (70)	26 (30)	20	52	36 (70)	16 (30)																																																																														
- 岩 盤 層	100	900	900 (100)	-	100	900	900 (100)	-																																																																														
- 放 射 狀 集 水 井	90	540	540 (100)	-	90	500	500 (100)	-																																																																														
計	12,562	15,669	11,400	4,269	14,324	15,169	11,038	4,131																																																																														
100				○ 用水開發 對象地域에 대한 地下水 賦存可能性의 事前調査 - 調査目標：536千ha, '90까지 63千ha - '91調査計劃																																																																																		
				<table border="1"> <thead> <tr> <th rowspan="2">區 分</th> <th colspan="3">'91 豫 算</th> <th colspan="3">'90 豫 算</th> </tr> <tr> <th>面 積</th> <th>單 價</th> <th>金 額</th> <th>面 積</th> <th>單 價</th> <th>金 額</th> </tr> </thead> <tbody> <tr> <td rowspan="3">畚 作 地 帶</td> <td>冲 積 層</td> <td>342</td> <td>161</td> <td>55</td> <td>850</td> <td>129</td> <td>110</td> </tr> <tr> <td>岩 盤 層</td> <td>1,508</td> <td>295</td> <td>445</td> <td>2,000</td> <td>236</td> <td>472</td> </tr> <tr> <td>小 計</td> <td>1,850</td> <td></td> <td>500</td> <td>2,850</td> <td></td> <td>582</td> </tr> <tr> <td rowspan="3">田 作 地 帶</td> <td>冲 積 層</td> <td>932</td> <td>161</td> <td>150</td> <td>1,188</td> <td>129</td> <td>153</td> </tr> <tr> <td>岩 盤 層</td> <td>3,390</td> <td>295</td> <td>1,000</td> <td>2,200</td> <td>236</td> <td>519</td> </tr> <tr> <td>小 計</td> <td>4,322</td> <td></td> <td>1,150</td> <td>3,388</td> <td></td> <td>672</td> </tr> <tr> <td>合 計</td> <td>6,172</td> <td>-</td> <td>1,650</td> <td>6,238</td> <td>-</td> <td>1,254</td> </tr> </tbody> </table>				區 分	'91 豫 算			'90 豫 算			面 積	單 價	金 額	面 積	單 價	金 額	畚 作 地 帶	冲 積 層	342	161	55	850	129	110	岩 盤 層	1,508	295	445	2,000	236	472	小 計	1,850		500	2,850		582	田 作 地 帶	冲 積 層	932	161	150	1,188	129	153	岩 盤 層	3,390	295	1,000	2,200	236	519	小 計	4,322		1,150	3,388		672	合 計	6,172	-	1,650	6,238	-	1,254															
區 分	'91 豫 算			'90 豫 算																																																																																		
	面 積	單 價	金 額	面 積	單 價	金 額																																																																																
畚 作 地 帶	冲 積 層	342	161	55	850	129	110																																																																															
	岩 盤 層	1,508	295	445	2,000	236	472																																																																															
	小 計	1,850		500	2,850		582																																																																															
田 作 地 帶	冲 積 層	932	161	150	1,188	129	153																																																																															
	岩 盤 層	3,390	295	1,000	2,200	236	519																																																																															
	小 計	4,322		1,150	3,388		672																																																																															
合 計	6,172	-	1,650	6,238	-	1,254																																																																																

區 分	'91 豫 算		'90 豫 算		增 △ 減	
	事業量	金額	事業量	金額	金額	%
一 地 下 댐 開 發	410ha	750	410	815	65	8.0
○ 밭 基 盤 整 備 事 業	2,790ha	7,678	1,800	3,075	4,603	150.0
一 밭 用 水 開 發	2,290ha	5,928	1,800	3,075	2,853	92.8
一 밭 耕 地 整 理	500ha	1,750	—	—	1,750	—

(單位：百萬圓)

支援率(%)				備考																																																														
國庫	地方費	融資	自擔																																																															
100	30			○ 地下水開發이 어려운 蒙利面積 50ha以上 地域에 地下遮水壁 및 放射狀集水井 設置 - 開發目標：4千ha, '90까지 1,447ha - '91計劃：410ha, 750百萬圓 ○ 輸入開放에 對應한 田作物의 生産性 向上을 爲하여 밭用 水開發, 밭 耕地整理 등 밭生産基盤을 綜合的으로 整備 ○ 對象面積：211千ha, '90까지 23千ha - '91事業計劃																																																														
70 (100)																																																																		
				<table border="1"> <thead> <tr> <th rowspan="3">區分</th> <th colspan="4">'91 豫算</th> <th colspan="4">'90 豫算</th> </tr> <tr> <th rowspan="2">面積</th> <th colspan="3">事業費</th> <th rowspan="2">面積</th> <th colspan="3">事業費</th> </tr> <tr> <th>計</th> <th>國庫</th> <th>地方費</th> <th>計</th> <th>國庫</th> <th>地方費</th> </tr> </thead> <tbody> <tr> <td>小型管井</td> <td>ha 1,400</td> <td>百萬圓 1,120</td> <td>784 (70%)</td> <td>336 (30)</td> <td>1,300</td> <td>1,040 (70)</td> <td>729 (30)</td> <td>311 (30)</td> </tr> <tr> <td>沖積管井</td> <td>400</td> <td>1,040</td> <td>728 (70)</td> <td>312 (30)</td> <td>300</td> <td>780 (70)</td> <td>546 (30)</td> <td>234 (30)</td> </tr> <tr> <td>岩盤管井</td> <td>490</td> <td>4,416</td> <td>4,416 (100)</td> <td>-</td> <td>200</td> <td>1,800 (100)</td> <td>-</td> <td>-</td> </tr> <tr> <td>計</td> <td>2,290</td> <td>6,576</td> <td>5,928</td> <td>648</td> <td>1,800</td> <td>3,620</td> <td>3,075</td> <td>545</td> </tr> </tbody> </table>				區分	'91 豫算				'90 豫算				面積	事業費			面積	事業費			計	國庫	地方費	計	國庫	地方費	小型管井	ha 1,400	百萬圓 1,120	784 (70%)	336 (30)	1,300	1,040 (70)	729 (30)	311 (30)	沖積管井	400	1,040	728 (70)	312 (30)	300	780 (70)	546 (30)	234 (30)	岩盤管井	490	4,416	4,416 (100)	-	200	1,800 (100)	-	-	計	2,290	6,576	5,928	648	1,800	3,620	3,075	545
區分	'91 豫算				'90 豫算																																																													
	面積	事業費			面積	事業費																																																												
		計	國庫	地方費		計	國庫	地方費																																																										
小型管井	ha 1,400	百萬圓 1,120	784 (70%)	336 (30)	1,300	1,040 (70)	729 (30)	311 (30)																																																										
沖積管井	400	1,040	728 (70)	312 (30)	300	780 (70)	546 (30)	234 (30)																																																										
岩盤管井	490	4,416	4,416 (100)	-	200	1,800 (100)	-	-																																																										
計	2,290	6,576	5,928	648	1,800	3,620	3,075	545																																																										
70	20			10 ○ 對象面積：8,434ha, '90까지 159ha - '91事業計劃																																																														
				<table border="1"> <thead> <tr> <th rowspan="2">事業量</th> <th colspan="4">事業費</th> </tr> <tr> <th>計</th> <th>國庫(70%)</th> <th>地方費(20%)</th> <th>自擔(10%)</th> </tr> </thead> <tbody> <tr> <td>500ha</td> <td>百萬圓 2,500</td> <td>1,750</td> <td>500</td> <td>250</td> </tr> </tbody> </table>				事業量	事業費				計	國庫(70%)	地方費(20%)	自擔(10%)	500ha	百萬圓 2,500	1,750	500	250																																													
事業量	事業費																																																																	
	計	國庫(70%)	地方費(20%)	自擔(10%)																																																														
500ha	百萬圓 2,500	1,750	500	250																																																														
				※ ha當 事業費：5,000千圓																																																														

區 分	'91 豫 算		'90 豫 算		增 △ 減	
	事 業 量	金 額	事 業 量	金 額	金 額	%
○ 農 業 用 水 調 查		200		182	18	9.9
○ 濟 州 道 地 下 水 開 發		640		419	221	52.7
- 地 下 水 開 發	12孔	540	12	419	121	28.9
- 海 水 浸 透 調 查	12個所	100	—	—	100	—
(3) 農 地 改 良 組 合 支 援		92,971		96,753	△3,782	△3.9
○ 農 組 組 合 費 支 援		78,413		71,262	7,151	10.0
○ 農 組 長 期 債 支 援		14,558		25,491	△10,933	△42.9
(4) 債 務 償 還		7,846		7,785	61	0.8
○ 農 業 用 水 借 款 元 利 金 償 還		7,294		7,261	33	0.4
○ 農 業 用 水 糧 穀 代 錢 償 還		547		520	27	5.3
○ 農 地 開 發 借 款 元 利 金		5		4	1	13.1
計		217,785		212,914	4,871	2.3

(單位：百萬圓)

支援率(%)				備考
國庫	地方費	融資	自擔	
100				○ 基本調査(1,000ha) : 81百萬圓 水質汚染調査(210地點) : 119百萬圓
50	50			○ 濟州道 綜合開發을 위한 農業用水, 生活用水 등 多目的 用水開發 - 開發目標 : 458孔, '90까지 268孔 - '91事業計劃 : 12孔, 540百萬圓, 孔當 單價 : 90百萬圓
100				○ 濟州道の 限定된 地下水資源을 效率的으로 保全·管理 및 開發하기 爲한 海水浸透調査 - 調査目標 : 96個所 - '91計劃 : 12個所, 100百萬圓
100				○ 農組組合費를 10a當 며 5kg以內로 賦課하고, 不足한 組合의 必要經費를 國庫에서 支援 - '91支援計劃 : 78,413百萬圓('90對比 人件費5%, 給水費用 9%引上)
100				○ 農業用水開發 등 農地改良事業 施行時 農民이 負擔한 融資金을 金額 免除하고, 財政에서 長期償 元利金 償還 - '91償還計劃 : 14,558百萬圓(元金 4,500, 利子 10,058百萬圓) ○ AID借款 : 800, IBRD 1次 借款 : 1,900, IBRD2次 借款 : 4,594百萬圓 ○ 元金458, 利子 및 管理手數料 89百萬圓 ○ 地價證券 1, IBRD用役借款元利金 4百萬圓

5. 大單位 農業開發

地區別	開 發 面 積	借款先	事業期間		總事業費			'89
			當 初	展 望	計	內 資	外 資	計
(1) 開發事業	ha 119,430				1,370,811	1,260,806	110,005	592,269 [4,000]
○繼續地區(5)	100,530				1,107,653	1,025,219	82,434	500,581 [4,000]
- 柴山江(Ⅱ)	20,700	IBRD	'76-'83	'76-'95	242,738	179,813	62,925	195,416 [2,000]
- 大 湖	7,700	OECE	'79-'83	'80-'95	147,000	147,000	-	104,169 [2,000]
- 挿 橋 川	24,700	OECE	'75-'79	'75-'93	223,000	203,491	19,509	195,996
- 錦江(Ⅱ)	43,000		'89-2004	'89-2004	415,850	415,850	-	2,585
- 美湖川(Ⅱ)	4,430		'89-'94	'89-'96	79,065	79,065	-	2,415
○新規地區(1)								
- 洪 保	8,100		'91-'99	'91-'99	168,300	168,300	-	-
○'90完工地區(1)								
- 論 山	10,800	IBRD	'78-'82	'78-'90	93,858	66,287	27,571	91,688
○調查事業								
- 洪保地區調査					1,000	1,000	-	-
(2) 債務償還	13件				509,051	509,051	-	265,791
計					1,879,862	1,769,857	110,005	858,061 [4,000]

※ []は 國庫債務負擔行為 外書

(單位：百萬圓)

か ず		'90豫算 (内資)	'91豫算 (内資)	'92以後 (内資)	進度(%) ('90→'91)	開發内譯
内資	外資					
482,264 [4,000]	110,005	38,909 [8,900]	34,400 [4,000]	705,233		
418,147 [4,000]	82,434	35,739 [8,900]	31,400 [4,000]	539,933		
132,491 [2,000]	62,925	14,000 [4,000]	8,500 [1,500]	24,822	86→49	○ 河口号 1個所, 揚水場 17個所. 耕地整理 5,359ha, 干拓開畝 5,500ha
104,169 [2,000]	—	9,100 [2,900]	7,400 [1,500]	26,331	77→82	○ 防潮堤 2條7.8km, 揚水場7個所. 耕地整理 1,298ha, 干拓開畝 4,800ha
176,487	19,509	6,639 [2,000]	7,500 [1,000]	12,865	91→94	○ 防潮堤 2個所, 揚排水場 38個所. 耕地整理 11,882ha, 干拓開畝 989ha
2,585	—	3,000	4,000	406,265	1→2	○ 揚水場 9個所, 耕地整理 4,723ha 排水改善 6,022ha, 圃場整備 18,407ha
2,415	—	3,000	4,000	69,650	7→12	○ 貯水池 1個所, 揚水場 6個所. 耕地整理 1,690ha
—	—	—	3,000	165,300	0→2	○ 防潮堤 2條 1.9km, 揚水場 6個所. 耕地整理 1,890ha
64,117	27,571	2,170	—	—	'90完工	○ 揚排水場 20個所, 耕地整理 6,364ha 排水改善 1,386ha
—	—	1,000	—	—	'90事業完了	
265,791	—	36,081	34,195	172,984		
748,055 [4,000]	110,005	74,990 [8,900]	68,595 [4,000]	878,217		

地區別	開發面積	借款先	事業期間	總投資額		
				計	內資	外資
[大單位竣工地區現況]						
	ha			百萬圓		
○ 錦江	12,148	IBRD	'70-'75	16,823	9,715	7,108
○ 平澤	18,419	"	'70-'76	37,657	26,154	11,503
○ 慶州	1,140	"	'74-'77	4,916	3,636	1,280
○ 界花島	2,500	OECD	'74-'79	12,521	6,942	5,579
○ 榮山江(I)	34,500	IBRD	'72-'79	81,238	58,602	22,636
○ 昌寧	2,269	OECD	'75-'81	17,358	11,823	5,535
○ 臨津	7,185	ADB	'75-'83	45,807	34,900	10,907
○ 洛東江(I)	3,600	"	'78-'84	23,029	13,848	9,181
○ 南江	6,218	"	'77-'85	61,924	44,263	17,661
○ 美湖川	12,665	IBRD	'77-'89	104,871	85,079	19,792
○ 論山	10,800	"	'78-'90	93,858	66,287	27,571
○ 錦江河口等	<43,000>		'83-'90	101,000	101,000	-
計(12地區)	111,444			601,002	462,249	138,753

※ ()는 受惠面積임.

開 發 內 譯

- 灌溉改善 3,838ha, 耕地整理 6,549ha, 開畚 1,761ha

 - 灌溉改善 7,756ha, 耕地整理 6,173ha, 干拓 2,682ha, 開畚 1,808ha

 - 灌溉改善 794ha, 耕地整理 346ha

 - 干拓 2,500ha

 - 灌溉改善 21,446ha, 耕地整理 10,351ha, 開畚 2,703ha

 - 灌溉改善 1,221ha, 耕地整理 1,048ha

 - 灌溉改善 3,627ha, 耕地整理 3,528ha, 開畚 30ha

 - 灌溉改善 2,627ha, 耕地整理 878ha, 開畚 95ha

 - 灌溉改善 4,790ha, 耕地整理 1,219ha, 開畚 209ha

 - 灌溉改善 9,513ha, 耕地整理 3,145ha, 開畚 7ha

 - 灌溉改善 3,050ha, 耕地整理 6,364ha, 排水改善 1,386ha

 - 河口号 1,841m, 進入道路 2條 5.9km
-
-

6. 防潮堤 築造

地區別	受惠面積	借款先	事業期間		總事業費			'89 年 止		
			當 初	展 望	計	內 資	外 資	計	內 資	外 資
	ha									
(1) 繼續地區(2)	19,000				102,851	81,831	21,020	28,772	21,770	7,002
○ 榮山江(Ⅲ-1)	12,200	OECE	'85-'91	'85-'92	58,733	37,713	21,020	26,772	19,770	7,002
○ 榮山江(Ⅲ-2)	6,800	-	'89-'93	'89-'94	44,118	44,118	-	2,000	2,000	-
(2) 竣工地區(1)										
○ 錦江河口寺	43,000	-	'83-'87	'83-'90	101,000	101,000	-	95,700	95,700	-
計	62,000				203,851	182,831	21,020	124,472	117,470	7,002

'90 豫 算			'91 豫 算			'92 以 後			進 度 ('90→'91)	主 要 工 事
計	內 資	外 資	計	內 資	外 資	計	內 資	外 資		
16,985	9,985	7,000	17,000	11,000	6,000	40,094	39,076	1,018	44→61	
13,985	6,985	7,000	13,000	7,000	6,000	4,976	3,958	1,018	69→92	○ 防潮堤 1條 2.2km
3,000	3,000	—	4,000	4,000	—	35,118	35,118	—	11→20	○ 防潮堤 2條 2.1km 進入道路 6條 10.5km
5,300	5,300	—	—	—	—	—	—	—	90完工	○ 하구둑 1,841m 進入道路 2條 5.9km
22,285	15,285	7,000	17,000	11,000	6,000	40,094	39,076	1,018		

7. 價格安定 및 流通改善

區 分	'91 豫 算		'90 豫 算		增△減	
	事業量	金額	事業量	金額	金額	%
(1) 農水産物 價格安定基金		50,000 (50,000)		20,000 (20,000)	30,000 (30,000)	150.0 (150.0)

※()는 財特 內書

(單位：百萬圓)

備 考

○ 農水産物の需給圓滑과 價格安定圖謀 및 流通近代化 促進을 위한 財源確保

- 基金造成目標：'94년까지 1兆圓('90末 造成展望：5,301億圓)

- 基金 運用計劃

(單位：百萬圓)

區 分	'90 計 劃		'91 計 劃	
	當初計劃	修正計劃		
調	○ 財 特 會 計 支 援	20,000	20,000	50,000
	- 財 特 出 捐 金	-	-	20,000
	- 財 特 融 資 金	20,000	20,000	30,000
	○ 備 蓄 農 水 産 物 販 賣 收 入	239,848	259,034	257,633
	○ 融 資 元 金 回 收	292,567	289,463	360,100
	○ 融 資 金 利 子 收 入	10,930	12,539	16,820
達	○ 前 期 移 越 金	-	11,676	-
	○ 雜 收 入	1,655	2,288	1,447
	計	565,000	595,000	686,000
運	○ 價 格 安 定 事 業	489,843	513,517	604,400
	- 備 蓄 事 業	261,812	222,067	291,966
	- 生 産 · 出 荷 調 整 事 業	-	-	5,000
	- 生 産 獎 勵	13,400	13,400	8,000
	- 收 買 支 援	96,745	154,307	149,950
	- 輸 出 收 買 支 援	25,643	25,310	37,165
	- 生 産 者 (團 體) 出 荷 調 節	51,733	58,123	70,509
	- 都 賣 市 場 出 荷 促 進	40,310	40,310	41,810
	○ 流 通 構 造 改 善	57,046	60,619	67,157
	- 流 通 施 設 擴 充	9,175	10,925	10,689
	- 産 地 流 通 改 善	46,000	46,200	49,900
	- 流 通 助 成	1,871	3,494	6,568
	○ 事 業 助 成	18,311	20,864	14,443

區 分	'91豫算		'90豫算		増△減	
	事業量	金額	事業量	金額	金額	%
(2) 流通施設擴充		10,347		7,924	2,423	30.6
○ 農水産物 都賣市場建設	5個所	7,322	4	4,970	2,352	47.3
○ 中小都市直・共販場建設	6個所	960	6	945	15	1.6

(單位：百萬圓)

支援率 (%)				備 考																																																																					
國庫	地方費	融資	自擔																																																																						
30 (50)	70 (50)	(特別市・直轄市)		<p>○ 流通圏域別 主要都市에 農水産物公營都賣市場을 建設하여 農水産物의 圓滑한 流通과 公正去來 圖謀</p> <p>— '90년까지 建設完了: 6個所(서울可樂洞, 大邱, 大田, 淸州, 蔚山, 光州)</p> <p>— 年次別 事業推進計劃</p>																																																																					
				<table border="1"> <thead> <tr> <th rowspan="2">區 分</th> <th colspan="2">施設規模</th> <th rowspan="2">總事業費 (國庫)</th> <th rowspan="2">'89까지</th> <th rowspan="2">'90豫算</th> <th rowspan="2">'91豫算</th> <th rowspan="2">'92以後</th> </tr> <tr> <th>敷地</th> <th>建坪</th> </tr> </thead> <tbody> <tr> <td></td> <td>千坪</td> <td></td> <td>百萬圓</td> <td></td> <td></td> <td></td> <td></td> </tr> <tr> <td>釜山</td> <td>38.0</td> <td>27.7</td> <td>12,516</td> <td>4,790</td> <td>2,760</td> <td>2,700</td> <td>2,266</td> </tr> <tr> <td>仁川</td> <td>18.6</td> <td>6.0</td> <td>2,878</td> <td>1,250</td> <td>686</td> <td>942</td> <td>—</td> </tr> <tr> <td>水原</td> <td>10.9</td> <td>4.0</td> <td>2,406</td> <td>882</td> <td>762</td> <td>762</td> <td>—</td> </tr> <tr> <td>全州</td> <td>20.0</td> <td>7.3</td> <td>5,290</td> <td>820</td> <td>762</td> <td>918</td> <td>2,790</td> </tr> <tr> <td>서울東北圈</td> <td>80.0</td> <td>33.5</td> <td>33,830</td> <td>—</td> <td>—</td> <td>2,000</td> <td>31,830</td> </tr> <tr> <td>計</td> <td></td> <td></td> <td>56,920</td> <td>7,742</td> <td>4,970</td> <td>7,322</td> <td>36,886</td> </tr> </tbody> </table>				區 分	施設規模		總事業費 (國庫)	'89까지	'90豫算	'91豫算	'92以後	敷地	建坪		千坪		百萬圓					釜山	38.0	27.7	12,516	4,790	2,760	2,700	2,266	仁川	18.6	6.0	2,878	1,250	686	942	—	水原	10.9	4.0	2,406	882	762	762	—	全州	20.0	7.3	5,290	820	762	918	2,790	서울東北圈	80.0	33.5	33,830	—	—	2,000	31,830	計			56,920	7,742	4,970	7,322	36,886
區 分	施設規模		總事業費 (國庫)	'89까지	'90豫算	'91豫算	'92以後																																																																		
	敷地	建坪																																																																							
	千坪		百萬圓																																																																						
釜山	38.0	27.7	12,516	4,790	2,760	2,700	2,266																																																																		
仁川	18.6	6.0	2,878	1,250	686	942	—																																																																		
水原	10.9	4.0	2,406	882	762	762	—																																																																		
全州	20.0	7.3	5,290	820	762	918	2,790																																																																		
서울東北圈	80.0	33.5	33,830	—	—	2,000	31,830																																																																		
計			56,920	7,742	4,970	7,322	36,886																																																																		
40	20	20 (農發基金)	20	<p>○ 農水産物 流通量이 많은 中小都市에 產地農協의 直・共販場 設置로 公正去來 誘導 및 農家 受取價格 提高</p> <p>— 目標</p> <ul style="list-style-type: none"> ┌ 共販場 67個所('90까지 39個所) └ 直販場 67個所('90까지 11個所) <p>— '91事業計劃</p>																																																																					
				<table border="1"> <thead> <tr> <th rowspan="2">區 分</th> <th colspan="3">'91 豫 算</th> <th colspan="3">'90 豫 算</th> </tr> <tr> <th>物量</th> <th>單價</th> <th>金額</th> <th>物量</th> <th>單價</th> <th>金額</th> </tr> </thead> <tbody> <tr> <td>共販場</td> <td>2個所</td> <td>600百萬圓</td> <td>480</td> <td>3</td> <td>525</td> <td>630</td> </tr> <tr> <td>直販場</td> <td>4</td> <td>300</td> <td>480</td> <td>3</td> <td>263</td> <td>315</td> </tr> <tr> <td>計</td> <td>6</td> <td></td> <td>960</td> <td>6</td> <td></td> <td>945</td> </tr> </tbody> </table>				區 分	'91 豫 算			'90 豫 算			物量	單價	金額	物量	單價	金額	共販場	2個所	600百萬圓	480	3	525	630	直販場	4	300	480	3	263	315	計	6		960	6		945																																
區 分	'91 豫 算			'90 豫 算																																																																					
	物量	單價	金額	物量	單價	金額																																																																			
共販場	2個所	600百萬圓	480	3	525	630																																																																			
直販場	4	300	480	3	263	315																																																																			
計	6		960	6		945																																																																			

區 分	'91豫算		'90豫算		增△減	
	事業量	金額	事業量	金額	金額	%
○產地流通施設擴充		2,065		2,009	56	2.8
—農產物集荷場	20個所	660	20	600	60	10.0
—改良貯藏庫	20	550	20	500	50	10.0
—輸送車輛	170台	765	162	729	36	4.9
—鐵浮船	2隻	90	4	180	△90	△50.0
(3) 流通助成		6,319		6,163	156	2.5
		(5,000)		(5,000)	(-)	(-)
○農水產物流通公社出資		5,000		5,000	-	-
		(5,000)		(5,000)	-	-

※ () 是 財特內書

(單位：百萬圓)

支援率 (%)				備 考							
國庫	地方費	融 資	自 擔								
50	20		30	○ 產地流通施設 擴充으로 農民의 共同 出荷機能 및 市場 對應力 提高							
50	20		30	- 年次別 支援計劃							
50	20		30	區分	總計劃	'89까지	'90	'91計劃	'92以後	個所當 支援規模	
30	20	30 (農發基金)	20	集 荷 場	408個所	183	20	20	185	建坪:150坪	
				改良貯藏庫	408	118	20	20	250	建坪:100坪	
				輸送車輛	3,020台	2,227	162	170	461	4.5屯	
				鐵 浮 船	16	6	4	2	4	80屯	
				- '91事業計劃							
				區分	物量	單價	總事業費	國庫	地方費	融資	自擔
				集 荷 場	20個所	66百萬圓	1,320	660	264	-	396
				改良貯藏庫	20	55	1,100	550	220	-	330
				輸送車輛	170 台	9	1,530	765	306	-	459
				鐵 浮 船	2 隻	150	300	90	60	90	60
				計			4,250	2,065	850	90	1,245
				○ 農水產物 價格安定 및 流通改善事業의 效率的 推進을 위한 資本金 出資 - 法定資本金：800億圓('90까지 納入資本金 260億圓) - '91事業計劃：農水產物 集配送센터 建設 · 位置：서울市 노원구 · 規模：數地 8,401坪, 延建坪 4,000坪(集配送 施設 1,600坪, 包裝센터 400坪, 展示販賣場 1,400坪, 其他 600坪)							

區 分	'91 豫算		'90 豫算		増 △ 減	
	事業量	金額	事業量	金額	金額	%
○ 農産物 規格出荷	千箱子 14,581	1,300	12,802	1,144	156	13.6
○ 農産物 流通改善 施策推進		19		19	—	—
(4) 加工 産業 育成		3,295		758	2,537	334.9
○ 傳統食品開發事業		2,130		733	1,397	190.5
○ 米穀綜合處理場 設置	2個所	500	—	—	500	—

(單位：百萬圓)

支 援 率 (%)				備	考																																		
國 庫	地方費	融 資	自 擔																																				
20	20		60	○ 農產物 規格 出荷의 早期 定着 및 商品性 提高를 爲한 包裝資材費 支援 - '91事業計劃：8個品目, 14,581千箱子, 1,300百萬圓 ○ 生産觀測協議會 運營費, 旅費, 需用費等																																			
50		30 (農發基金)	20	○ 절임食品類, 醬類, 食用油, 茶類等 傳統食品開發로 農產物 附加價值 提高 - '91事業計劃																																			
				<table border="1"> <thead> <tr> <th rowspan="2">區 分</th> <th colspan="2">'91 豫 算</th> <th colspan="2">'90 豫 算</th> </tr> <tr> <th>事業量</th> <th>金 額</th> <th>事業量</th> <th>金 額</th> </tr> </thead> <tbody> <tr> <td>○ 施設費支援</td> <td>51個所</td> <td>1,675</td> <td>22</td> <td>733</td> </tr> <tr> <td>- 中 規 模</td> <td>22</td> <td>979</td> <td>10</td> <td>445</td> </tr> <tr> <td>- 小 規 模</td> <td>29</td> <td>696</td> <td>12</td> <td>288</td> </tr> <tr> <td>○ 包 裝 改 善</td> <td>30</td> <td>455</td> <td>-</td> <td>-</td> </tr> <tr> <td>計</td> <td></td> <td>2,130</td> <td></td> <td>733</td> </tr> </tbody> </table>		區 分	'91 豫 算		'90 豫 算		事業量	金 額	事業量	金 額	○ 施設費支援	51個所	1,675	22	733	- 中 規 模	22	979	10	445	- 小 規 模	29	696	12	288	○ 包 裝 改 善	30	455	-	-	計		2,130		733
區 分	'91 豫 算		'90 豫 算																																				
	事業量	金 額	事業量	金 額																																			
○ 施設費支援	51個所	1,675	22	733																																			
- 中 規 模	22	979	10	445																																			
- 小 規 模	29	696	12	288																																			
○ 包 裝 改 善	30	455	-	-																																			
計		2,130		733																																			
50		30 (農發基金)	20	○ 벼의 乾燥, 貯藏, 加工, 販賣등 全過程을 綜合處理하여 農村 勞動力 節減斗 米質向上 圖謀 - '91事業計劃																																			
				<table border="1"> <thead> <tr> <th>事業量</th> <th>單 價</th> <th>總事業費</th> <th>國庫(50%)</th> <th>融資(30%)</th> <th>自擔(20%)</th> </tr> </thead> <tbody> <tr> <td>2個所</td> <td>500百萬圓</td> <td>1,000</td> <td>500</td> <td>300</td> <td>200</td> </tr> </tbody> </table>		事業量	單 價	總事業費	國庫(50%)	融資(30%)	自擔(20%)	2個所	500百萬圓	1,000	500	300	200																						
事業量	單 價	總事業費	國庫(50%)	融資(30%)	自擔(20%)																																		
2個所	500百萬圓	1,000	500	300	200																																		

區 分	'91 豫 算		'90 豫 算		增△減	
	事業量	金 額	事業量	金 額	金 額	%
○農水畜產加工食品標準規格化事業		28		25	3	15.5
○加工食品產業研究		450		—	450	—
○加工產業育成支援		187		—	187	—
(5) 韓國食品開發研究院出捐		8,002		5,212	2,790	53.6
(6) 果樹・菜蔬產業育成		4,697		1,405	3,292	234.3
○果實輸出推進		1,429		1,143	286	25.0
—果實新規輸出市場開發	1,200 ^{M/T}	700	800	500	200	40.0

(單位：百萬圓)

支援率 (%)				備	考																																								
國庫	地方費	融資	自擔																																										
100				○ 加工食品 KS規格 制定을 위한 審議會 手當, 旅費, 需用費等 ○ 地域別 產地 系列化 加工經營 모델開發 ○ 農水產物 加工食品展示會 開催 및 加工食品產業 海外技術訓練 ○ 農林水產物의 處理·貯藏·加工技術의 開發 普及을 위하여 設立된 韓國食品開發研究院出捐 - '91出捐內譯																																									
100																																													
100																																													
				<table border="1"> <thead> <tr> <th colspan="2">收 入</th> <th colspan="2">支 出</th> </tr> <tr> <th>項 目</th> <th>'91豫算</th> <th>項 目</th> <th>'91豫算</th> </tr> </thead> <tbody> <tr> <td></td> <td>百萬圓</td> <td></td> <td></td> </tr> <tr> <td>1. 政府出捐金</td> <td>8,002</td> <td>1. 人 件 費</td> <td>1,692</td> </tr> <tr> <td>2. 自體收入</td> <td>145</td> <td>2. 外貨貸出 元利金</td> <td>67</td> </tr> <tr> <td>3. 借入金</td> <td>1,800</td> <td>3. 研 究 事 業 費</td> <td>1,216</td> </tr> <tr> <td></td> <td></td> <td>4. 建 設 費</td> <td>5,158</td> </tr> <tr> <td></td> <td></td> <td>5. 加工機械開發 및 技術教育</td> <td>446</td> </tr> <tr> <td></td> <td></td> <td>6. 經 常 運 營 費</td> <td>1,368</td> </tr> <tr> <td>計</td> <td>9,947</td> <td>計</td> <td>9,947</td> </tr> </tbody> </table>		收 入		支 出		項 目	'91豫算	項 目	'91豫算		百萬圓			1. 政府出捐金	8,002	1. 人 件 費	1,692	2. 自體收入	145	2. 外貨貸出 元利金	67	3. 借入金	1,800	3. 研 究 事 業 費	1,216			4. 建 設 費	5,158			5. 加工機械開發 및 技術教育	446			6. 經 常 運 營 費	1,368	計	9,947	計	9,947
收 入		支 出																																											
項 目	'91豫算	項 目	'91豫算																																										
	百萬圓																																												
1. 政府出捐金	8,002	1. 人 件 費	1,692																																										
2. 自體收入	145	2. 外貨貸出 元利金	67																																										
3. 借入金	1,800	3. 研 究 事 業 費	1,216																																										
		4. 建 設 費	5,158																																										
		5. 加工機械開發 및 技術教育	446																																										
		6. 經 常 運 營 費	1,368																																										
計	9,947	計	9,947																																										
50			50	○ 輸出潛在市場에 我國產 果實의 葉가 輸出 - '91事業計劃																																									
				<table border="1"> <thead> <tr> <th>區 分</th> <th>事 業 量</th> <th>單 價</th> <th>總事業費</th> <th>國庫(50%)</th> </tr> </thead> <tbody> <tr> <td>사 과</td> <td>500^{M/T}</td> <td>1,400千圓</td> <td>700百萬圓</td> <td>350</td> </tr> <tr> <td>배</td> <td>500</td> <td>1,100</td> <td>550</td> <td>275</td> </tr> <tr> <td>감 굴</td> <td>200</td> <td>750</td> <td>150</td> <td>75</td> </tr> <tr> <td>計</td> <td>1,200</td> <td></td> <td>1,400</td> <td>700</td> </tr> </tbody> </table>		區 分	事 業 量	單 價	總事業費	國庫(50%)	사 과	500 ^{M/T}	1,400千圓	700百萬圓	350	배	500	1,100	550	275	감 굴	200	750	150	75	計	1,200		1,400	700															
區 分	事 業 量	單 價	總事業費	國庫(50%)																																									
사 과	500 ^{M/T}	1,400千圓	700百萬圓	350																																									
배	500	1,100	550	275																																									
감 굴	200	750	150	75																																									
計	1,200		1,400	700																																									

區 分	'91 豫 算		'90 豫 算		增△減	
	事業量	金 額	事業量	金 額	金 額	%
一 果實輸出用 封紙供給	133百萬枚	729	94	643	86	13.4
○ 輸出用果實低溫貯藏庫建築	20個所	3,000	—	—	3,000	—
○ 果樹示範團地造成	3個所	240	3	240	—	—
○ 果實輸出推進支援		28		22	6	26.8

(單位：百萬圓)

支 援 率 (%)				備 考				
國 庫	地方費	融 資	自 擔					
30			70	○ 國內產 果實의 商品性 提高 및 競爭力 向上을 위해 果實 封紙代 支援 - '91事業計劃				
				區 分	事業量	單 價	總事業費	國庫(30%)
					百萬枚	圓/枚	百萬圓	
				사 과 봉 지	99	17	1,683	505
				배 봉 지 (大)	24	27	648	194
배 봉 지 (小)	10	10	100	30				
			計	133	-	2,431	729	
50			50	○ 輸出用 果實 主産團地에 輸出 果實貯藏用 低溫貯藏庫 建 立 支援 - '91事業計劃				
				事業量	單 價	總事業計劃	財 源 別	
							國庫(50%)	自擔(50%)
			20個所	300百萬圓	6,000	3,000	3,000	
			※ 個所當 200坪 基準					
70			30	○ 果樹 集團 栽培地域에 選果場, 選果機 등 共同利用施設 設置支援 - 造成目標：2個所, '90까지 12個所 - '91事業計劃：3個所, 個所當 單價：114,300千圓(選果場 150坪, 選果機 1組, 프라스틱 箱子 2,500個) ○ 果實類 海外 輸出市場 調查費 等				

區 分	'91 豫 算		'90 豫 算		增△減	
	事業量	金 額	事業量	金 額	金 額	%
(7) 花 卉 產 業 育 成		1,243		1,604	△ 361	△ 22.5
○ 妥 示 範 團 地 造 成	20個所 (80ha)	840	12 (46)	483	357	73.9
○ 妥 優 良 種 苗 生 產 施 設 設 置		221		74	147	196.8
○ 妥 流 通 施 設 擴 充		182		251	△ 69	△ 27.3
○ 國 際 妥 斗 綠 陰 博 覽 會 參 加		-		796	△ 796	△ 100.0
計		83,903 (55,000)		43,066 (25,000)	40,837 (30,000)	94.8 (120.0)

※ ()는 財特內書

(單位：百萬元)

支援率 (%)				備	考																																							
國庫	地方費	融 資	自 擔																																									
30	30	30 (農發基金)	10	○ 꽃 主產地에 現代化된 施設을 갖춘 示範團地 造成 - '90까지 造成：36個所(142ha) - '91事業計劃：20個所(80ha), 個所當 140百萬元 ※ 個所當(4ha)支援內容：圃場整理 4ha, 小型管井 8孔, 灌水施設 4ha, 비닐하우스설치 2ha, 農機械供給 8台																																								
30		40 (農發基金)	30	○ 種苗生産農家에 組織培養室, 低溫處理施設, 繁殖溫室등 種 苗生産施設 設置支援 - '91事業計劃	<table border="1"> <thead> <tr> <th rowspan="2">區分</th> <th rowspan="2">單價</th> <th colspan="2">'91 豫 算</th> <th colspan="2">'90 豫 算</th> </tr> <tr> <th>物量</th> <th>金額</th> <th>物量</th> <th>金額</th> </tr> </thead> <tbody> <tr> <td>組織培養室</td> <td>500千원/坪</td> <td>400坪</td> <td>60</td> <td>200</td> <td>30</td> </tr> <tr> <td>低溫處理施設</td> <td>1,200</td> <td>400</td> <td>144</td> <td>100</td> <td>36</td> </tr> <tr> <td>繁殖溫室</td> <td>28</td> <td>2,000</td> <td>17</td> <td>1,000</td> <td>8</td> </tr> <tr> <td>計</td> <td></td> <td>2,800</td> <td>221</td> <td>1,300</td> <td>74</td> </tr> </tbody> </table>	區分	單價	'91 豫 算		'90 豫 算		物量	金額	物量	金額	組織培養室	500千원/坪	400坪	60	200	30	低溫處理施設	1,200	400	144	100	36	繁殖溫室	28	2,000	17	1,000	8	計		2,800	221	1,300	74					
區分	單價	'91 豫 算		'90 豫 算																																								
		物量	金額	物量	金額																																							
組織培養室	500千원/坪	400坪	60	200	30																																							
低溫處理施設	1,200	400	144	100	36																																							
繁殖溫室	28	2,000	17	1,000	8																																							
計		2,800	221	1,300	74																																							
40		30 (農發基金)	30	○ 産地와 消費地에 現代의 施設을 갖춘 꽃 市場 建設 - '91事業計劃	<table border="1"> <thead> <tr> <th rowspan="2">區分</th> <th rowspan="2">單價</th> <th colspan="2">'91豫算</th> <th colspan="2">'90豫算</th> <th rowspan="2">備考</th> </tr> <tr> <th>物量</th> <th>金額</th> <th>物量</th> <th>金額</th> </tr> </thead> <tbody> <tr> <td>受直·共販場</td> <td>300,000千원</td> <td>1個所</td> <td>120百萬元</td> <td>1</td> <td>120</td> <td>國庫40%</td> </tr> <tr> <td>選別處理場</td> <td>200</td> <td>280坪</td> <td>22</td> <td>1,000</td> <td>80</td> <td>國庫40%</td> </tr> <tr> <td>低溫輸送車輛</td> <td>12,000</td> <td>11台</td> <td>40</td> <td>14</td> <td>51</td> <td>國庫30%</td> </tr> <tr> <td>計</td> <td></td> <td></td> <td>182</td> <td></td> <td>251</td> <td></td> </tr> </tbody> </table> ○ '90事業完了	區分	單價	'91豫算		'90豫算		備考	物量	金額	物量	金額	受直·共販場	300,000千원	1個所	120百萬元	1	120	國庫40%	選別處理場	200	280坪	22	1,000	80	國庫40%	低溫輸送車輛	12,000	11台	40	14	51	國庫30%	計			182		251	
區分	單價	'91豫算		'90豫算				備考																																				
		物量	金額	物量	金額																																							
受直·共販場	300,000千원	1個所	120百萬元	1	120	國庫40%																																						
選別處理場	200	280坪	22	1,000	80	國庫40%																																						
低溫輸送車輛	12,000	11台	40	14	51	國庫30%																																						
計			182		251																																							

8. 農産事業

區 分	'91 豫 算		'90 豫 算		增 △ 減	
	事業量	金 額	事業量	金 額	金 額	%
(1) 營 農 支 援		9,994		12,456	△2,462	△19.8
○ 石灰肥料供給	270千 ^M /T	1,500	270	1,447	53	3.7
○ 珪酸質 肥料 供給	223千 ^M /T	1,600	270	1,944	△344	△17.7
○ 肥料販賣價格差損補填	170千 ^M /T	6,527	192	8,602	△2,075	△24.1
○ 農政綜合 施賞		328		428	△100	△23.4
○ 營農施策 推進		39		35	4	10.6
(2) 病 蟲 害 防 除		3,002		2,689	313	11.7
○ 病蟲害 防除	960千ha	1,463	883	1,393	70	5.0
○ 벼물바구미 防除	46.2千ha	1,203	43.3	1,086	117	10.8
○ 農藥安全使用 裝備供給	4,000台	336	2,500	210	126	60.0

(單位：百万원)

支援率 (%)				備 考
國庫	地方費	融資	自擔	
20	20		60	<ul style="list-style-type: none"> ○ 施用對象：酸度(PH)6.5未滿의 밭 — 對象面積：789千ha — '91計劃：138千ha, 270千^M/_T, ^M/_T當, 27,780원
20	20		60	<ul style="list-style-type: none"> ○ 施用對象：有效珪酸含量 130ppm 未滿의 논 — 對象面積：1,156千ha — '91計劃：93千ha, 223千^M/_T, ^M/_T當 36,000원 ○ 農協이 磷酸, 加里, 複合肥料등을 原價 以下로 販賣함에 따른 對農民 販賣價格과 販賣原價와의 差損 補填 — '89~93까지 漸進的으로 價格引上, '93년에 價格現實化 ○ 農政施策 有功者 施賞 — 農民施賞：496點, 278百万원 — 公務員償(機關 및 個人)：8點, 50百万원 ○ 農政綜合 狀況室 運營費
50	50			<ul style="list-style-type: none"> ○ 病蟲害 防除 效果 提高를 위한 共同·航空防除 實施 — 共同防除(900ha)：油類 및 防除服代 補助, ha當 2,617원 — 航空防除(60ha)：헬機 使用料 補助, ha當 9,500원 (農藥代는 收益者 負擔)
50	50			<ul style="list-style-type: none"> ○ 벼물바구미 集中 防除를 위한 藥劑代 支援 — '91計劃：46.2千ha, ha 當 52,120원
30	30		40	<ul style="list-style-type: none"> ○ 老弱者 및 婦女者用 防除機 供給 — '91供給計劃：4,000台, 台當 280千원

區 分	'91 豫 算		'90 豫 算		增 △ 減	
	事業量	金 額	事業量	金 額	金額	%
(3) 蠶 業 事 業		5,463 (2,000)		4,641 (1,500)	822 (500)	17.7 (33.3)
○ 蠶業振興基金 出捐		2,000 (2,000)		1,500 (1,500)	500 (500)	33.3 (33.3)

※ ()는 財特內書

(單位：百萬圓)

支援率 (%)				備 考																																																																								
國庫	地方費	融資	自擔																																																																									
				<p>○ 輸入開放에 對應한 輸出有望作目으로 附加價値가 높은 蠶業의 育成을 위한 基金 支援.</p> <p>- '90末 基金 造成 展望 : 97億圓</p> <p>- 基金 運用計劃</p> <p style="text-align: right;">(單位：百萬圓)</p> <table border="1" style="width: 100%; border-collapse: collapse;"> <thead> <tr> <th style="width: 30%;">區 分</th> <th style="width: 15%;">'91 計劃</th> <th style="width: 15%;">'90 計劃</th> <th style="width: 10%;">增 △ 減</th> </tr> </thead> <tbody> <tr> <td>調</td> <td></td> <td></td> <td></td> </tr> <tr> <td>○ 政府(財特)出捐金</td> <td>2,000</td> <td>1,500</td> <td>500</td> </tr> <tr> <td>○ 製絲業體積立金</td> <td>700</td> <td>600</td> <td>100</td> </tr> <tr> <td>○ 運用收益金</td> <td>600</td> <td>600</td> <td>-</td> </tr> <tr> <td>○ 融資金回收</td> <td>4,250</td> <td>3,451</td> <td>799</td> </tr> <tr> <td>達 ○ 前年度移越金</td> <td>5,570</td> <td>6,489</td> <td>△919</td> </tr> <tr> <td style="text-align: center;">合 計</td> <td>13,120</td> <td>12,640</td> <td>480</td> </tr> <tr> <td>運</td> <td></td> <td></td> <td></td> </tr> <tr> <td>○ 補助支援事業</td> <td>3,500</td> <td>2,720</td> <td>780</td> </tr> <tr> <td>- 農家肥料支援</td> <td>2,000</td> <td>2,000</td> <td>-</td> </tr> <tr> <td>- 技術指導,教育弘報事業費等</td> <td>1,400</td> <td>643</td> <td>757</td> </tr> <tr> <td>- 基金管理費</td> <td>100</td> <td>77</td> <td>23</td> </tr> <tr> <td>○ 融資支援事業</td> <td>4,000</td> <td>4,250</td> <td>△250</td> </tr> <tr> <td>- 蠶絲類生產資金</td> <td>2,000</td> <td>2,250</td> <td>△250</td> </tr> <tr> <td>- 蠶繭蒐集基金(內需用)</td> <td>2,000</td> <td>2,000</td> <td>-</td> </tr> <tr> <td>○ 貸損充當金</td> <td>100</td> <td>100</td> <td>-</td> </tr> <tr> <td>○ 次年度移越金</td> <td>5,520</td> <td>5,570</td> <td>△50</td> </tr> </tbody> </table>	區 分	'91 計劃	'90 計劃	增 △ 減	調				○ 政府(財特)出捐金	2,000	1,500	500	○ 製絲業體積立金	700	600	100	○ 運用收益金	600	600	-	○ 融資金回收	4,250	3,451	799	達 ○ 前年度移越金	5,570	6,489	△919	合 計	13,120	12,640	480	運				○ 補助支援事業	3,500	2,720	780	- 農家肥料支援	2,000	2,000	-	- 技術指導,教育弘報事業費等	1,400	643	757	- 基金管理費	100	77	23	○ 融資支援事業	4,000	4,250	△250	- 蠶絲類生產資金	2,000	2,250	△250	- 蠶繭蒐集基金(內需用)	2,000	2,000	-	○ 貸損充當金	100	100	-	○ 次年度移越金	5,520	5,570	△50
區 分	'91 計劃	'90 計劃	增 △ 減																																																																									
調																																																																												
○ 政府(財特)出捐金	2,000	1,500	500																																																																									
○ 製絲業體積立金	700	600	100																																																																									
○ 運用收益金	600	600	-																																																																									
○ 融資金回收	4,250	3,451	799																																																																									
達 ○ 前年度移越金	5,570	6,489	△919																																																																									
合 計	13,120	12,640	480																																																																									
運																																																																												
○ 補助支援事業	3,500	2,720	780																																																																									
- 農家肥料支援	2,000	2,000	-																																																																									
- 技術指導,教育弘報事業費等	1,400	643	757																																																																									
- 基金管理費	100	77	23																																																																									
○ 融資支援事業	4,000	4,250	△250																																																																									
- 蠶絲類生產資金	2,000	2,250	△250																																																																									
- 蠶繭蒐集基金(內需用)	2,000	2,000	-																																																																									
○ 貸損充當金	100	100	-																																																																									
○ 次年度移越金	5,520	5,570	△50																																																																									

區 分	'91 豫 算		'90 豫 算		增 △ 減	
	事業量	金 額	事業量	金 額	金 額	%
○ 原 蠶 種 生 産	14千枚	118	147	106	12	11.1
○ 道蠶業検査所 및 蠶種場 施設支援	9種14台	91	7種7台	85	6	7.3
○ 甁 발 조 성	34百万株	2,652	34	2,499	153	6.1
○ 에누에 共同蠶室 建築	187棟	252	220	264	△12	△4.4
○ 蠶業機械化普及事業	1,550台	243	400	87	156	179.7

(單位：百萬圓)

支援率(%)				備 考																																		
國庫	地方費	融資	自擔																																			
50	50			○ 各道 蠶種場에서 우량 蠶種 生産普及 - '91計劃：14千枚,枚當 16,800원																																		
50	50			○ 道蠶業檢査所 및 道蠶種場 施設 現代化 및 檢査 機資材 購入費 支援																																		
30	30	40 (農發基金)		○ 甞발 造成促進을 위해 桑苗代 및 植栽費 支援 - 甞발 造成 目標：32千ha('90末 造成：14千ha) - '91計劃：34千株,株當 260원(桑苗代 200, 植栽費60)																																		
30	30	40 (農發基金)		○ 애누에 共同飼育을 위한 마을單位 共同蠶室 建築 支援 - 目標：2,000棟, '90까지 780棟 - '91計劃：187棟,棟當 4,500千원 (棟當 30坪, 100箱子 飼育基準)																																		
30	30	40 (農發基金)		○ 養蠶主產地 마을에 養蠶用 機械 購入費 補助 - '91事業計劃																																		
				<table border="1"> <thead> <tr> <th rowspan="2">區 分</th> <th rowspan="2">單 價</th> <th colspan="2">'91 豫 算</th> <th colspan="2">'90 豫 算</th> </tr> <tr> <th>物 量</th> <th>金 額</th> <th>物 量</th> <th>金 額</th> </tr> </thead> <tbody> <tr> <td>自 動 收 繭 繭 綿 除 去 機</td> <td>800千원</td> <td>600台</td> <td>144百萬원</td> <td>300</td> <td>72</td> </tr> <tr> <td>누에 떨 이 기</td> <td>500</td> <td>150</td> <td>22</td> <td>100</td> <td>15</td> </tr> <tr> <td>動力 刈 取 機</td> <td>320</td> <td>800</td> <td>77</td> <td>-</td> <td>-</td> </tr> <tr> <td>計</td> <td></td> <td>1,550</td> <td>243</td> <td>400</td> <td>87</td> </tr> </tbody> </table>	區 分	單 價	'91 豫 算		'90 豫 算		物 量	金 額	物 量	金 額	自 動 收 繭 繭 綿 除 去 機	800千원	600台	144百萬원	300	72	누에 떨 이 기	500	150	22	100	15	動力 刈 取 機	320	800	77	-	-	計		1,550	243	400	87
區 分	單 價	'91 豫 算		'90 豫 算																																		
		物 量	金 額	物 量	金 額																																	
自 動 收 繭 繭 綿 除 去 機	800千원	600台	144百萬원	300	72																																	
누에 떨 이 기	500	150	22	100	15																																	
動力 刈 取 機	320	800	77	-	-																																	
計		1,550	243	400	87																																	

區 分	'91 豫 算		'90 豫 算		增 △ 減	
	事業量	金 額	事業量	金 額	金 額	%
○ 蠶業振興團體支援		102		95	7	7.4
○ 蠶業事業支援		5		5	—	—
(4) 種子供給		2,562		2,294	268	11.7
○ 原種生產		717		669	48	7.1
○ 種子借款元利金		534		539	△5	△0.9
○ 種子生產供給 (運營支援)		1,311		1,086	225	20.7
計		21,021 (2,000)		22,080 (1,500)	△1,059 (500)	△4.8 (33.3)

※ ()는 財特內書

(單位：百万원)

支援率 (%)				備 考
國庫	地方費	融資	自擔	
100				<ul style="list-style-type: none"> ○ 大韓蠶絲會 支援 <ul style="list-style-type: none"> - 養蠶 技術普及 및 教育, 韓國실크 需要擴大 弘報 ○ 蠶業事業 推進 需用費, 旅費
100				<ul style="list-style-type: none"> ○ 各道 原種場에 原種 및 原原種 生産費 支援 <ul style="list-style-type: none"> 原種(7) : 米穀, 麥類, 콩, 감자, 옥수수, 참깨, 땅콩 原原種(1) : 감자 - '91計劃 : 面積 19,530a, 生産量 1,125^M/T ○ IBRD 種子借款(精選工場建設 및 機械導入) 元利金 <ul style="list-style-type: none"> - 元金 343百万원, 利子 및 管理手數料 191百万원 ○ 普及種 生産에 따른 種子供給所 運營費 <ul style="list-style-type: none"> - 老朽機資材, 施設 交替 및 精選貯藏庫 大修繕 258百万원 - 其他種子供給所 運營費 1,053百万원

9. 畜産事業

區 分	'91 豫 算		'90 豫 算		增 △ 減	
	事業量	金額	事業量	金額	金額	%
(1) 畜 産 事 業		14,147 (10,000)		16,855 (10,000)	△2,708 (-)	△16.1 (-)
○ 草 地 造 成	900ha	265	1,320	369	△104	△28.4
○ 養 畜 資 金 支 援		10,000 (10,000)		10,000 (10,000)	-	-

(單位：百萬圓)

支 援 率 (%)			備 考
國 庫	地 方 費	融 資	

20
20
(基金補助) (畜振基金)

40
(畜振基金)

100
(財特)

20 ○ 遊休山地의 草地 開發利用으로 國內賦存飼料資源의 活用 및 養畜經營의 合理化 圖謀

— 目標：155千ha, '90까지 91千ha

— '91計劃：900ha, ha當 1,470千圓

○ 畜産農家의 經營費 負擔輕減을 위해 低利의 養畜資金 擴大 供給

— 支援條件：金利 年5%, 融資期間 1年 以內

— '91養畜資金 支援計劃

(單位：億圓)

區 分	'91 計 劃	'90 計 劃	增 △ 減
支 援 規 模	2,200	1,700	500
財 政 資 金	400 (新規100)	300 (新規100)	100 (-)
源 韓 銀 借 入 金	720	560	160
別 畜 協 資 金	1,080	840	240
畜 産 經 營 費 (A)	19,480	18,552	928
支 畜 協 支 援	2,200	1,700	500
援 營 農 資 金 中 支 援 分	4,800	4,800	-
額 計 (B)	7,000	6,500	500
經 營 費 支 援 率 (B/A : %)	35.9	35.0	0.9

區 分	'91 豫 算		'90 豫 算		增 △ 減	
	事業量	金額	事業量	金額	金額	%
○ 家 畜 防 疫		2,663		2,040	623	30.5
- 豫 防 注 射 材 料 費	5,510千頭	787	5,510	787	-	-
- 傳 染 病 檢 診 實 施 材 料 費	1,334	502	1,332	496	6	1.2
- 寄 生 蟲 驅 除	3,300	300	3,300	300	-	-
- 濟 州 道 早 魯 세 라 病 特 別 防 除	50	100	-	-	100	-
- 殺 處 分 報 償	6,050頭	716	2,465	345	371	107.5
- 진 도 健 防 疫	24千頭	21	24	21	-	-
- 鷄 群 血 清 檢 查 事 業	20千首	100	-	-	100	-
- 家 畜 衛 生 試 驗 所 支 援	3個所	137	2	91	46	50.0
○ 飼 料 作 物 種 子 代 支 援	35,800ha	487	38,000	517	△30	△5.8
○ 飼 料 檢 定	2,110點	8	1,707	8	-	-
○ 酪 農 借 款 換 差 損		724		607	117	19.3
○ 畜 產 物 共 販 場 建 設		-	1個所	1,266	△1,266	△100.0
○ 韓 牛 改 良 團 地 支 援		-		765	△765	△100.0
○ 家 畜 人 工 授 精 事 業		-		1,283	△1,283	△100.0
計		14,147 (10,000)		16,855 (10,000)	△2,708 (-)	△16.1 (-)

※는 財特內書

(單位：百萬圓)

支 援 率 (%)				備 考
國 庫	地方費	融 資	自 擔	
70	30			<ul style="list-style-type: none"> ○ 豚콜레라, 豚뇌염, 狂犬病等 豫防藥 購入費 ○ 牛結核, 소부루세라病, 추백리등 家畜 傳染病 檢診費 ○ 소진드기 및 소간질 驅除 藥品代 支援 ○ 부루세라病 發生根源地인 濟州道 飼育家畜의 特別檢診 ○ 惡性家畜傳染病에 罹患된 家畜의 殺處分에 따른 補償金 支給 ○ 珍島犬의 特別防除 實施 支援(全羅南道) ○ 血清檢査事業, 推進을 위한 實驗裝備購入費 支援
50	50			<ul style="list-style-type: none"> ○ 市郡 家畜衛生試驗所 增設 支援 <li style="padding-left: 20px;">- '91計劃：30個所(大田, 慶北, 濟州) <li style="padding-left: 40px;">個所當 90,946千圓
20	20		60	<ul style="list-style-type: none"> ○ 겨울철 노는 논에 호밀, 이타리안라이그라스등 飼料作物 栽培 利用으로 粗飼料 生産基盤 造成(種子代 20%補助) <li style="padding-left: 20px;">- '91計劃：35,800ha, ha當 種子代 68千圓(170kg×400圓) ○ 飼料檢定用 試藥購入費(畜産試驗場) ○ KFW借款 365, IBRD借款 359百萬圓 ○ '91년부터 畜振基金 事業으로 轉換 ○ " " ○ " "

10. 農家負擔 輕減支援

事業名	'91 豫算		'90 豫算	
	事業量	金額	事業量	金額
(1) 利 差 補 填		352,468		154,871
○ 負 債 對 策 費 等 利 差 補 填		349,614		152,552
- 營 農 資 金 利 差 補 填		72,787		57,172
- 養 畜 資 金 利 差 補 填		5,925		2,700
- 農 機 械 購 入 資 金 利 差 補 填		42,550		27,000
- '83 ~'84 丕 入 殖 資 金 利 差 補 填		10,350		2,300
- 農 漁 家 負 債 輕 減 特 別 措 置 利 差 補 填		213,720		20,500

(單位：百萬圓)

增 △ 減		備 考
金 額	%	
197,597	127.6	
197,062	129.2	
15,615	27.3	○ 農漁村綜合對策('86.3.5)과 農漁村發展綜合對策('89.4.28)에 의거 營農資金 金利引下(10→5%)에 따른 利差 發生額 補填 - 營農資金 供給規模：24,000億圓('90 水準)
3,225	119.4	○ 農漁家負債輕減對策('87. 3. 16)과 農漁村發展綜合對策('89.4.28)에 의거 養畜資金 金利引下(10→5%)에 따른 利差 發生額 補填 - 養畜資金 供給規模：('90)1,700→('91)2,200億圓
15,550	57.6	○ 農漁村發展綜合對策('89.4.28)에 의거 農機械 購入資金 金利引下 (8-11.5→5%)에 따른 利差 發生額 補填
8,050	350.0	○ 農漁村發展綜合對策('89.4.28)에 의거 '83-'84소入殖資金 償還期間 延長 (償還到來日로부터 5년 追加据置 5年 償還)및 利子免除에 따른 利差 發生額 補填
193,220	942.5	○ 農漁家負債輕減特別措置法('89.12.30)에 의한 償還期限 延長 및 金利減免에 따른 利差發生額 補填 - 家口當 支援限度：600萬圓(中長期資金 400, 相互金融 200萬圓) · 0.7ha未滿：無利子 · 0.7-2.0ha 中長期資金：3%(5年据置 5年均分 償還) 相互金融：5%(3年据置 7年均分 償還)

事 業 名	'91 豫 算		'90 豫 算	
	事 業 量	金 額	事 業 量	金 額
— 負 債 輕 減 對 策 利 差 補 填		—		42,124
— '87 水 害 復 舊 支 援 資 金 利 差 補 填		254		272
— 災 害 農 家 利 子 補 填		4,028		484
○ 借 款 事 業 利 差 補 填		2,854		2,319
— 第 2 次IBRD 農 業 信 用 借 款 事 業 換 差 損		613		401
— 第 3 次IBRD 農 業 信 用 借 款 事 業 換 差 損		1,593		1,363
— KFW 糧 穀 倉 庫 借 款 事 業 換 差 損		256		182
— ADB 南 江 洛 東 江 流 域 開 發 事 業 利 差 換 差 損		392		373

(單位：百萬圓)

增 △ 減		備 考
金 額	%	
△42,124	△100	○ 本 豫算은 負債輕減特別措置 利差補填 豫算등에 吸水됨.
△18	△6.6	○ '87颱風 “셀마” 및 集中豪雨 被害農家の 被害復舊資金 支援 融資金을 農 · 畜協資金으로 支援하고 利差를 補填 - 支援金利：12.0%→8%(利差 4%, 政府補填)
3,544	732.2	○ '89年度中 各種 災害로 인한 被害가 極甚한 農家(農作物被害 50% 以上) 에 대하여는 營農資金 (資材외상 包含)償還期日을 1-2年間 延期하고 동 이자를 補填(年利 5%)
535	23.1	
212	52.9	○ 사과원 造成等 農業開發을 위한 換差損 - 借 主：農協 - 借款額：2次 20百萬\$, 3次 50百萬\$
230	16.9	
74	40.7	○ 借 主：農協 - 借款額：17,500千D/M
19	5.1	○ 南江, 洛東江流域開發地區의 農業機械化, 酪農開發等 農民所得增大를 위한 利差 및 換差損 - 借 主：農協 - 借款額：南江 2,825千\$, 洛東江 1,644千\$

事 業 名	'91 豫 算		'90 豫 算	
	事 業 量	金 額	事 業 量	金 額
(2) 農 漁 民 子 女 學 資 金 支 援	208千名	50,264	188	39,333

(單位：百萬圓)

增 △ 減		備 考
金 額	%	

10,931

27.8

○ 面地域에 居住하는 耕地規模 1.0ha未滿의 零細農漁家 子女에 對한 學資金
(授業料 및 入學金 全額)支援

－ 支援對象

・ 中學生：('90)全學年→('91)全學年(學力認定 各種 學校 包含)

・ 實業系 高校生：('90)1,2學年生→('91)全學年(學力認定 各種 學校 包含)

－ '91支援計劃

區 分	'91 豫 算		'90 豫 算	
	學生數	金 額	學生數	金 額
○ 中 學 生	千名 126	百萬圓 20,997	132	20,639
－ 授 業 料	126	20,771	132	20,412
－ 入 學 金	(42)	226	(42)	227
○ 實 業 系 高 校 生	82	29,267	56	18,694
－ 授 業 料	82	29,100	56	18,514
－ 入 學 金	(26)	167	(28)	180
○ 合 計	208	50,264	188	39,333
－ 授 業 料	208	49,871	188	38,926
－ 入 學 金	(68)	393	(70)	407

事業名	'91 豫算		'90 豫算	
	事業量	金額	事業量	金額
(3) 營 農 資 金 支 援		-		110,000 (110,000)
計		402,732 (-)		304,204 (110,000)

※ ()는 財特內書

(單位：百萬圓)

增 △ 減		備 考																																									
金 額	%																																										
△110,000 (△110,000)	△100.00 (△100.0)	<p>○ 農家の 農業經營費 負擔 輕減을 위해 低利의 營農資金 供給</p> <p>－ 支援條件：金利 年 5%，融資期間 1年 以內</p> <p>－ '91營農資金 支援計劃</p> <p style="text-align: right;">(單位：億圓)</p> <table border="1" style="width: 100%; border-collapse: collapse;"> <thead> <tr> <th>區 分</th> <th>'91 計 劃</th> <th>'90 計 劃</th> <th>增 △ 減</th> </tr> </thead> <tbody> <tr> <td>供 給 規 模</td> <td>24,000</td> <td>24,000</td> <td>－</td> </tr> <tr> <td rowspan="5">財 源 別</td> <td>財 政 資 金</td> <td>5,200¹⁾</td> <td>5,300</td> <td>△100¹⁾</td> </tr> <tr> <td>(新 規 支 援)</td> <td>(－)</td> <td>(1,100)</td> <td>(△1,100)</td> </tr> <tr> <td>韓 銀 借 入 金</td> <td>8,100</td> <td>7,550</td> <td>550</td> </tr> <tr> <td>農 協 資 金</td> <td>8,100</td> <td>7,550</td> <td>550</td> </tr> <tr> <td>相 互 金 融</td> <td>2,600</td> <td>3,600</td> <td>△1,000</td> </tr> <tr> <td>農 業 經 營 費</td> <td>53,280</td> <td>49,507</td> <td>3,773</td> </tr> <tr> <td>經 營 費 支 援 率 (%)</td> <td>45.0</td> <td>48.5</td> <td>△3.5</td> </tr> <tr> <td>戶 當 平 均 支 援 額 (千 圓)</td> <td>1,424</td> <td>1,389</td> <td>35</td> </tr> </tbody> </table> <p>1) '91財特融資金 償還所要 100億圓</p>	區 分	'91 計 劃	'90 計 劃	增 △ 減	供 給 規 模	24,000	24,000	－	財 源 別	財 政 資 金	5,200 ¹⁾	5,300	△100 ¹⁾	(新 規 支 援)	(－)	(1,100)	(△1,100)	韓 銀 借 入 金	8,100	7,550	550	農 協 資 金	8,100	7,550	550	相 互 金 融	2,600	3,600	△1,000	農 業 經 營 費	53,280	49,507	3,773	經 營 費 支 援 率 (%)	45.0	48.5	△3.5	戶 當 平 均 支 援 額 (千 圓)	1,424	1,389	35
區 分	'91 計 劃	'90 計 劃	增 △ 減																																								
供 給 規 模	24,000	24,000	－																																								
財 源 別	財 政 資 金	5,200 ¹⁾	5,300	△100 ¹⁾																																							
	(新 規 支 援)	(－)	(1,100)	(△1,100)																																							
	韓 銀 借 入 金	8,100	7,550	550																																							
	農 協 資 金	8,100	7,550	550																																							
	相 互 金 融	2,600	3,600	△1,000																																							
農 業 經 營 費	53,280	49,507	3,773																																								
經 營 費 支 援 率 (%)	45.0	48.5	△3.5																																								
戶 當 平 均 支 援 額 (千 圓)	1,424	1,389	35																																								
98,528 (△110,000)	32.4 (△100.0)																																										

11. 經常事業費

事業名	'90 豫算	'91 豫算	增△減	%
1. 農業構造政策行政	482	693	211	43.8
○ 農業災害保險	200	200	—	—
○ 農漁民年金制調査				
○ 自營農科生給食費支援	145	144	△1	△0.7
○ 農漁村新婚夫婦誕生支援	10	20	10	100.0
○ 營農漁支援센터	8	10	2	25.0
○ 運營支援	119	211	92	77.3
○ 農漁村發展審議會運營	—	8	8	—
○ 農漁民의 날行事	—	100	100	—
2. 農漁村開發行政	637	504	△133	△20.9
○ 國有財產管理	282	282	—	—
○ 運營支援	155	222	67	43.2
○ 天水灣地域漁場經濟性調査	200	—	△200	△100.0
3. 流通行政	81	98	17	21.0
4. 農產行政	85	92	7	8.2
5. 蠶絲管理	531	632	101	19.0
○ 蠶種生產	98	114	16	16.3
○ 運營支援	433	518	85	19.6

(單位：百萬圓)

內 譯

- 農業災害保險 200百萬圓
 - 對象學生數：1,906→1,697人, 單價：1,463→1,634圓/日
 - 國庫 70%(農林水產部 20, 文教部 20, 內務部 30%)
 - 弘報費 및 만남의 날 行事經費 支援
 - 需用費, 旅費, 公共料金等
 - 福利厚生費 增 53, 弘報費등 需用費 增14百萬圓
 - 農漁村發展審議委員會 運營經費(手當 4, 特販費등 4百萬圓)
 - 國內旅費 10, 需用費등 20, 民間補助金 70百萬圓

 - 時間外 勤務手當 增 22, 福利厚生費 增 41百萬圓
 - '90事業完了
 - 福利厚生費 增 13百萬圓

 - 日傭雜給 單價引上 13百萬圓
 - 福利厚生費 增16, 時間外勤務手當 增36, 大修繕費 增16百萬圓
-

事業名	'90 豫算	'91 豫算	増△減	%
6. 畜産行政	796	2,094	1,298	163.1
○畜産物検査	230	758	528	229.6
○獸醫師國家試験	16	8	△8	△50.0
○不正畜産物圍束	11	31	20	181.8
○運営支援	539	873	334	62.0
○有害残留物質検査	—	424	424	—
○畜産施策弘報	—	—	—	—
7. 種畜生産管理	2,421	2,740	319	13.2
○自給飼料生産	559	603	44	7.9
○人工授精及診療	297	328	31	10.4
○運営支援	1,565	1,809	244	15.6
8. 機關運営	488	971	483	99.0
○弘報協議會運営	67	337	270	403.0
○運営支援	421	634	213	50.6
9. 企劃管理	219	247	28	12.8
10. 韓國農村經濟研究院	2,964	3,292	328	11.1
11. 農業協力通商	197	427	230	116.8
○FAO韓國協會等支援	76	80	4	5.3
○運営支援	121	229	108	89.3
○輸入開放補完對策推進支援	—	118	118	—

(單位：百萬圓)

內 譯

- 畜產物檢查員 月額旅費 單價引上(36→45千圓) 17百萬圓
公獸醫 動員手當 467百萬圓(畜振基金事業 轉換)
- 獸醫師 免許 一齊 更新完了(需用費 △8百萬圓)
- 밀도살 申告褒賞金 20百萬圓(畜振基金事業 轉換)
- 時間外 勤務手當 增105, 福利厚生費 增219百萬圓
- 檢查裝備 購入費375, 檢查材料費45, 需用費3, 手當1百萬圓

- 日備雜給單價引上34, 材料費 增9百萬圓
- 材料費・資產取得費 및 施設費 增 31百萬圓
- 福利厚生費 및 手當 增 168, 材料費 및 資產取得費 增 62百萬圓

- 農政施策 弘報費 270百萬圓 增(特辦費56, 需用費等 214)
- 時間外 勤務手當 增50, 福利厚生費 增130, 資產取得費 增26百萬圓
- 福利厚生費, 需用費等 增28百萬圓
- 總收支豫算 3,391百萬圓(11.0%增)
- 人件費135(7.0%), 研究事業費 32(7.0%), 經常費等 168(5.5%)

- 福利厚生費 增26, 國外旅費 增23, 海外農務官 住宅賃借料(3人) 49百萬圓
- 特辦費41, 需用費等 77百萬圓

事業名	'90 豫算	'91 豫算	増△減	%
12. 統計機關運營	5,217	7,131	1,914	36.7
13. 統計調查	7,485	3,615	△ 3,870	△ 51.7
○ 農漁業總調查	4,839	735	△ 4,104	△ 84.8
○ 食糧作物生産量調查	244	248	4	1.6
○ 流通經濟統計調查	121	143	22	18.2
○ 水産統計調查	36	36	—	—
○ 農業基本統計及家畜統計調查	31	32	1	3.2
○ 調查資料處理	2,215	2,421	206	9.3
14. 農産物検査	4,555	6,444	1,889	41.5
○ 運營支援	4,555	6,160	1,605	35.2
○ 輸入農産物検査	—	284	284	—
15. 植物検査	1,850	1,049	△ 801	△ 43.3
16. 動物検査	1,293	1,605	312	24.1
○ 動物検査機能強化	749	736	△ 13	△ 1.7
○ 運營支援	544	869	325	59.7
17. 農業資材検査	349	576	227	65.0
18. 農業公務員教育	361	476	115	31.9
計	30,011	32,686	2,675	8.9

(單位：百萬圓)

 內 譯

- 廳舍新築費(428百萬圓)：('90)2→('91要求)6→('91調整)4個所(敷地1包含)，時間外 勤務手當 및 福利厚生費 增1,605, 統計調查員 月額旅費 單價引上(45→54千圓)172, 標本穀 賠償金引上 18百萬圓

 - '90本調査 完了
 - '91事後調査費 및 本調査 結果 油印費等
 - 日備雜給282, 國內旅費99, 需用費119, 給糧費110, 賃借料等126百萬圓

 - 營農形態別 統計研究用役費9, 農家經濟調査地區 備品購入費10

 - 主電算機 交替에 따른 賃借料等 增(10→12月)

 - 廳舍新築費(719百萬圓)：('90)7→('91要求)7→('91調整)7個所(敷地1包含)，時間外 勤務手當 및 福利厚生費 增1,379, 月額旅費 單價引上(45→54千圓)115百萬圓
 - 檢査裝備購入費(15種39台)272, 材料費等 12百萬圓
 - 本所 廳舍新築費△ 1,124, 濟州支所 廳舍改築費117, 時間外 勤務手當 및 福利厚生費 增262百萬圓

 - 有害殘留物質檢査裝備：('90)601→('91要求)773→('91調整)630百萬圓
 - 技術訓練用役費(20人)75, 海外研修(2人)8, 實驗室施設費23百萬圓
 - 釜山支所 消毒倉庫增築130, 서울支所 水害復舊費 92百萬圓
 時間外 勤務手當 및 福利厚生費 增177百萬圓
 - 裝備現代化(25種45台)199百萬圓
 時間外 勤務手當 및 福利厚生費 增79百萬圓
 - 車輛購入費(2台)30百萬圓, 講師手當·需用費 增18百萬圓
 時間外 勤務手當 및 福利厚生費 增56百萬圓
-

12. 基本的經費

區 分	'91 豫 算	'90 豫 算	增 △ 減
1. 人 件 費	56,457,217	48,245,162	8,212,055
2. 基 準 經 費	2,462,366	2,258,494	203,872
3. 官 署 運 營 費	2,764,985	2,768,534	△ 3,549
計	61,684,568	53,272,190	8,412,378

(單位：千圓)

內 譯

- 本部 624名(別途定員 31名 包含) 7,749,815
 - 官署 4,602名(農務產統計事務所 包含) 46,865,102
 - 自治團體 獸醫職 155名(6級 54, 7級 100, 8級 1) 1,842,300

 - 情報費 761,980 ○ 機關運營辦公費 683,780
 - 被服費 42,180 ○ 車輛費(403台, 自家運轉 22台包含) 620,645
 - 諸稅公課金(車輛稅 및 車輛保險料) 121,770 ○ 燃料費 232,011

 - 本部：農政局 45,932, 農漁村開發局 47,981, 農產物流通局40,434, 農產局 39,956, 畜產局 53,048, 總務課 112,034, 公報官室 31,764, 監查官室 25,427, 企劃管理室 48,246, 非常計劃官室 13,604, 農業協力通商官室 17,221, 統計官室 39,956, 計 515,603(官署當經費)
 - 官署：種子供給所 104,632, 蠶絲所 137,565, 種畜員 206,570, 農產物檢查所 775,103, 植物檢疫所 129,518, 動物檢疫所 109,215, 資材檢查所 87,565 農業公務員教育院 62,856, 農水產統計事務所(9個道 事務所) 636,358, 計 2,249,382(官署當經費 1,332,309)
-

13. 糧穀管理基金支援

事業名	'91 豫算		'90 豫算		増△減	
	事業量	金額	事業量	金額	金額	%
○糧穀管理基金支援		300,000 (300,000)		880,000 (880,000)	△580,000 (△580,000)	△65.9 (△65.9)
計		300,000 (300,000)		880,000 (880,000)	△580,000 (△580,000)	△65.9 (△65.9)

※ ()は財特内書

(單位：百萬圓)

備 考

○ 秋穀收買

區 分		'90 計 劃		'91 計 劃
		當 初 計 劃	修 正 計 劃	
收 買 量	○ 前 年 產	3,500千石	3,641	1,500
	○ 當 年 產	5,000	7,000	6,000
	— 統 一	5,000	4,000	1,500
	— 一 般	—	3,000	4,500
收買價引上率	○ 統 一	9%	5	0
	○ 一 般	—	10	5

○ 基金運用計劃

區 分		'90 計 劃		'91 計 劃
		當 初 計 劃	修 正 計 劃	
調 達	○ 自 體 資 金 調 達	12,902億圓	11,332	13,524
	○ 財 政 支 援	4,300	8,800	3,000
	○ 證 券 發 行	26,420	26,420	28,500
計		43,622	46,552	45,024
運 用	○ 糧 穀 買 入 費	17,027	19,110	18,065
	○ 證 券 借 入 元 利 金 償 還	23,983	23,973	23,932
	○ 操 作 費 · 其 他	2,612	3,469	3,027

○ 基金赤字現況

區 分	'87까지	'88	'89	'90	'91 計 劃	計
缺 損 額	30,404億圓	2,533	4,356	7,162	7,458	51,913
財 政 補 填	14,054	5,384	9,512	8,800	3,000	40,750
赤 字 累 計	16,350	13,499	8,343	6,705	11,163	11,163

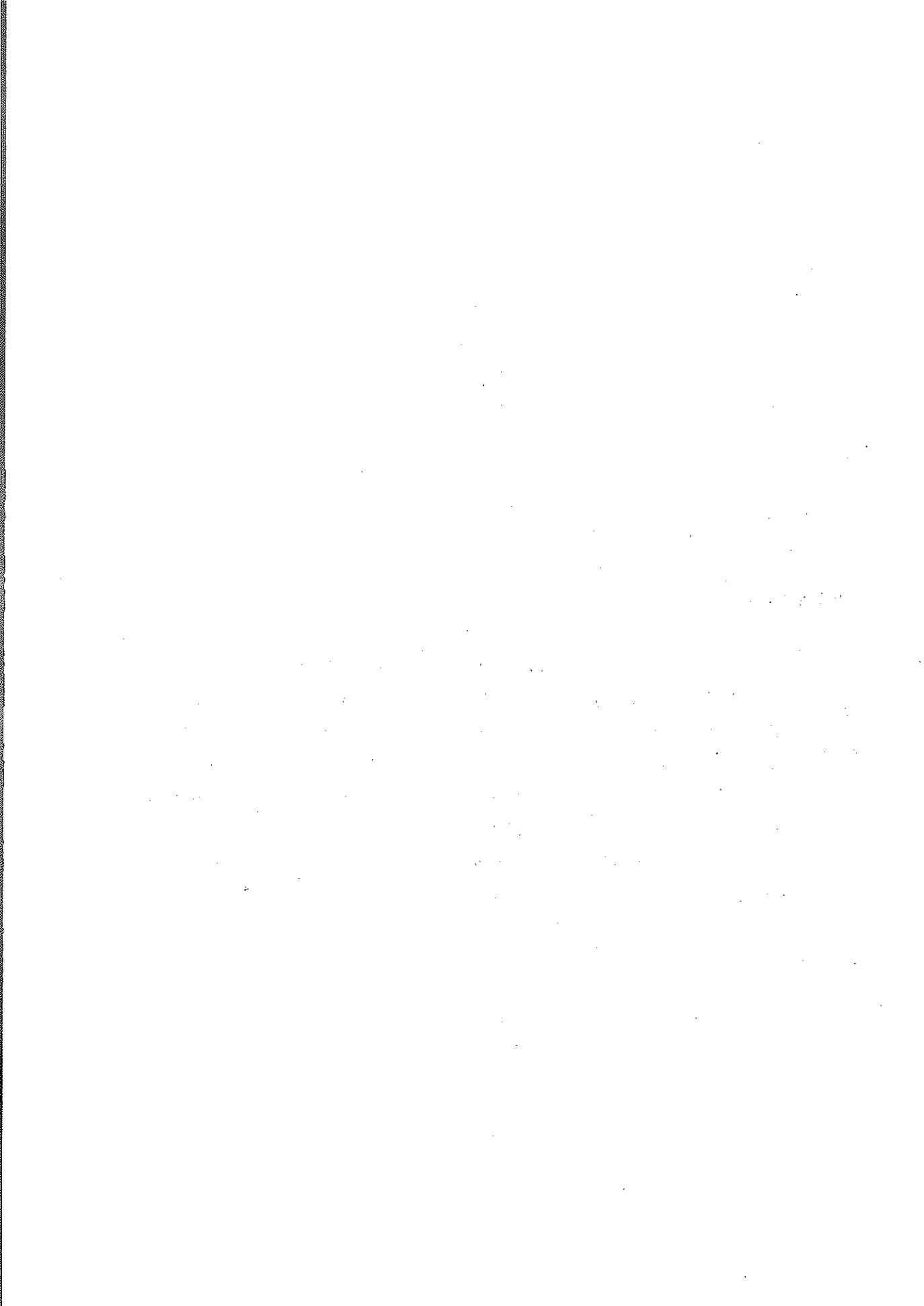

III. 參 考 資 料

1. 年度別 豫算規模

가. 國家全體 豫算 對 農林水產部門 豫算

年 度	豫 算 規 模			G N P		租 稅		防 衛 費		農 林							
	一般會計	財 特	合 計 ¹⁾	經常價格	1人當 GNP (\$)	租稅額	對 GNP 比率 (%)	豫算額	對 GNP 比率 (%)	一 般 會							
										農 林 水產部	%	農 振 廳	%	山 林 廳	%	水 產 廳	%
'71	555,345	41,451	596,796	3,406,900	288	₩ 407,684	12.0	₩ 134,738	4.0	17,185	3.1	2,588	0.5	4,435	0.8	2,936	0.5
'72	709,336	33,983	743,319	4,177,500	318	₩ 433,446	10.4	₩ 173,909	4.2	18,949	2.7	2,988	0.4	4,854	0.7	3,710	0.5
'73	659,375	29,584	688,959	5,355,500	395	₩ 521,492	9.7	₩ 183,469	3.4	22,159 (64,559)	3.4 (9.8)	2,871	0.4	5,281	0.8	3,357	0.5
'74	1,038,257	32,025	1,070,282	7,564,500	540	₩ 844,673	11.2	₩ 296,846	3.9	25,884 (55,884)	2.5 (5.4)	3,883	0.4	6,156	0.6	3,455	0.3
'75	1,586,931	48,171	1,635,102	10,064,600	590	₩ 1,255,479	12.5	₩ 442,437	4.4	61,014	38	5,879	0.4	7,567	0.5	5,129	0.3
'76	2,258,512	48,963	2,307,475	13,818,200	797	₩ 1,914,747	13.9	₩ 703,753	5.1	88,379	3.9	7,991	0.4	11,002	0.5	7,153	0.3
'77	2,869,956	85,676	2,955,632	17,728,600	1,008	₩ 2,402,682	13.6	₩ 949,623	5.4	105,785	3.7	7,293	0.3	20,232	0.7	11,792	0.4
'78	3,517,037	130,288	3,619,325	23,936,800	1,392	₩ 3,372,262	14.1	₩ 1,289,421	5.4	116,851 (384,851)	3.3 (10.9)	8,647	0.3	22,597	0.6	15,518	0.4
'79	5,213,436	154,960	5,299,996	30,741,100	1,640	₩ 4,401,708	14.3	₩ 1,526,311	5.0	171,418	3.3	10,602	0.2	26,878	0.5	27,646	0.5
'80	6,466,756	184,770	6,557,728	36,749,700	1,592	₩ 5,297,699	14.4	₩ 2,257,679	6.1	262,023	4.0	12,707	0.2	34,935	0.5	30,764	0.5
'81	8,040,001	222,169	8,126,954	45,528,100	1,734	₩ 6,577,938	14.4	₩ 2,675,500	5.9	387,635	4.8	15,456	0.2	39,664	0.5	36,656	0.5
'82	9,313,725	282,975	9,596,700	52,182,300	1,824	₩ 7,636,435	14.6	₩ 3,171,235	6.1	348,998	3.7	20,786	0.2	47,580	0.5	43,799	0.5
'83	10,416,710	339,399	10,756,109	61,722,300	2,002	₩ 9,220,718	14.9	₩ 3,357,473	5.4	317,962	3.6	23,827	0.2	43,757	0.4	46,070	0.4
'84	11,172,929	367,182	11,520,111	70,083,900	2,158	₩ 10,053,724	14.3	₩ 3,510,099	5.0	378,016 (768,437)	3.4 (6.9)	23,544	0.2	43,942	0.4	50,819	0.5
'85	12,582,362	519,345	12,675,285	78,088,400	2,194	₩ 11,047,785	14.1	₩ 3,802,457	4.9	397,131 (893,331)	3.2 (7.1)	26,826	0.2	45,746	0.4	55,454	0.4
'86	13,800,532	587,231	14,211,663	90,543,900	2,503	₩ 12,622,319	13.9	₩ 4,327,805	4.8	467,354 (817,354)	3.4 (5.9)	30,228	0.2	47,102	0.3	81,625	0.6
'87	16,059,629	690,702	16,595,931	105,629,800	3,098	₩ 15,439,376	14.6	₩ 4,801,000	4.5	645,415 (920,415)	4.0 (5.7)	34,215	0.2	47,570	0.3	88,365	0.6
'88	18,429,079	2,559,380	19,923,078	123,579,200	4,040	₩ 18,537,146	15.0	₩ 5,540,000	4.5	720,380	3.9	38,022	0.2	58,695	0.3	97,601	0.5
'89	22,046,825	3,778,416	24,458,115	141,066,000	4,968	₩ 21,234,100	15.1	₩ 6,552,079	4.6	1,034,766	4.7	43,954	0.2	66,023	0.3	133,313	0.6
'90	27,455,733	3,651,734	28,263,167	166,060,000	5,500	₩ 25,537,100	15.4	₩ 6,887,354	4.1	1,006,588	3.7	50,210	0.2	74,761	0.3	139,019	0.5
'91	28,979,748	2,845,419	29,730,567	191,900,000	6,200	₩ 26,131,848	13.6	₩ 7,741,403	4.0	1,231,802	4.6	63,720	0.2	86,568	0.3	160,416	0.6

※ ()는 赤字補填豫算包含分인.

1) 一般會計에서 財特會計 轉出 重複分 除外. 財特會計는 純粹出資·融資 部分 豫算임.

(單位：百萬圓)

水 產 部 門																			
計		財 特 (出 資 · 股 資)						合 計											
計	%	農 林 水產部	%	山 林 廳	%	水 產 廳	%	計	%	農 林 水產部	%	農 振 廳	%	山 林 廳	%	水 產 廳	%	計	%
27,144	4.9	12,296	29.7			2,589	6.2	14,885	35.9	29,481	5.3	2,588	0.5	4,435	0.8	5,525	1.0	42,029	7.6
30,501	4.3	8,884	26.1			2,866	7.0	11,250	33.1	27,833	3.9	2,989	0.4	4,854	0.7	6,076	0.9	41,751	5.9
33,668 (76,068)	5.1 (11.5)	4,697	15.9			2,773	9.4	7,470	25.3	26,856 (69,256)	3.9 (10.1)	2,871	0.4	5,281	0.8	6,130	0.9	41,138 (83,538)	6.0 (12.1)
39,378 (69,378)	3.8 (6.7)	5,763	18.0			-	-	5,763	18.0	31,647 (61,647)	3.0 (5.8)	3,883	0.4	6,156	0.6	3,455	0.3	45,141 (75,141)	4.2 (7.0)
79,589	5.0	8,472	17.6			-	-	8,472	17.6	69,486	4.4	5,879	0.4	7,567	0.5	5,129	0.3	88,061	5.5
114,525	5.1	9,632	19.7			1,900	3.9	11,532	23.6	98,011	4.2	7,991	0.4	11,002	0.5	9,053	0.4	126,057	5.5
145,102	5.1	15,721	18.3			1,900	2.2	17,621	20.5	121,506	4.1	7,293	0.2	20,232	0.7	13,692	0.5	162,723	5.5
163,613 (431,613)	4.7 (12.3)	22,280	17.1			3,500	2.7	25,780	19.8	139,131 (407,131)	3.8 (11.2)	8,647	0.2	22,597	0.6	19,018	0.5	189,393 (457,393)	5.2 (12.5)
236,544	4.5	23,535	15.2			4,107	2.6	27,642	17.8	194,953	3.7	10,602	0.2	26,878	0.5	31,753	0.6	264,186	5.0
340,429	5.3	29,121	15.8			8,895	4.8	38,016	20.6	291,144	4.4	12,707	0.2	34,935	0.5	39,659	0.6	378,445	5.8
479,411	6.0	42,649	19.2			10,240	4.6	52,889	23.8	430,284	5.3	15,456	0.2	39,664	0.5	46,896	0.6	532,300	6.5
461,163	5.0	51,283	18.1			10,949	3.9	62,232	22.0	400,281	4.2	20,786	0.2	47,580	0.5	54,748	0.6	523,395	5.5
485,616	4.7	59,893	17.6	1,500	0.4	12,362	3.6	73,755	21.7	431,855	4.0	23,827	0.2	45,257	0.4	58,432	0.5	559,371	5.2
496,321 (886,742)	4.4 (7.9)	58,581	16.0	1,500	0.4	15,918	4.3	75,999	20.7	436,597 (827,018)	3.8 (7.2)	23,544	0.2	45,442	0.4	66,737	0.6	572,320 (962,741)	5.0 (8.4)
525,157 (1,021,357)	4.1 (8.2)	109,537	21.1	1,500	0.3	19,430	3.7	130,467	25.1	506,668 (1,022,868)	4.0 (7.9)	26,826	0.2	47,246	0.4	74,884	0.6	655,624 (1,151,824)	5.2 (9.1)
626,309 (976,309)	4.4 (7.1)	156,303	26.6	2,500	0.4	24,763	4.2	183,566	31.2	623,657 (973,657)	4.4 (6.9)	30,228	0.2	49,602	0.3	106,388	0.7	809,875 (1,159,875)	5.7 (8.2)
815,565 (1,090,565)	5.1 (6.8)	202,895	29.4	2,500	0.4	25,129	3.6	230,524	33.4	848,310 (1,123,310)	5.1 (6.8)	34,215	0.2	50,070	0.3	113,494	0.7	1,046,089 (1,321,089)	6.3 (8.0)
914,698	5.0	583,200 (1,121,600)	22.8 (43.8)	3,000	0.1	25,244	1.0	611,444 (1,149,844)	23.9 (44.9)	1,303,580 (1,841,980)	6.5 (9.2)	38,022	0.2	61,695	0.3	122,845	0.6	1,526,142 (2,064,542)	7.7 (10.4)
1,278,056	5.8	396,192 (1,347,372)	10.5 (35.7)	4,500	0.1	25,291	0.7	425,983 (1,377,183)	11.3 (36.5)	1,430,958 (2,382,158)	5.9 (9.7)	43,954	0.2	70,523	0.3	158,604	0.6	1,704,039 (2,655,239)	7.0 (10.9)
1,270,578	4.6	460,539 (1,340,539)	12.6 (36.7)	4,500	0.1	30,730	0.8	495,769 (1,375,769)	13.6 (37.7)	1,467,127 (2,347,127)	5.2 (8.3)	50,210	0.2	79,261	0.3	169,749	0.6	1,766,347 (2,646,347)	6.2 (8.9)
1,542,506	5.7	589,818 (889,818)	20.7 (31.3)	4,500	0.2	25,704	0.9	620,022 (920,022)	21.8 (32.3)	1,841,620 (2,121,620)	6.3 (7.1)	63,720	0.2	91,068	0.3	186,120	0.6	2,162,528 (2,462,528)	7.3 (8.5)

ㄟ. 年度別 前年對比 豫算增減 比率(國家全體 吳 農林水產部門)

年度別	國家全體		農 林 水 產 部 門										備 考
	豫 算	%	計	%	農 林 水產部	%	農振廳	%	山林廳	%	水產廳	%	
'71	5,968	—	420	—	295	—	26	—	44	—	55	—	
'72	7,433	24.5	418	△0.5	278	△5.8	30	15.4	49	11.4	61	10.9	'72/'71
'73	6,890	△7.3	411 (835)	△1.7	268 (692)	△3.6	29	△3.4	53	8.2	61	0.9	'73/'72
'74	10,703	55.3	451 (751)	9.7 (△10.1)	316 (616)	17.9 (△11.0)	39	34.5	62	17.0	34	△43.3	'74/'73
'75	16,351	52.8	881	95.3	695	19.9	59	51.3	76	22.6	51	50.0	'75/'74
'76	23,075	41.1	1,260	43.0	980	41.0	80	35.6	110	44.7	90	76.5	'76/'75
'77	29,556	28.1	1,627	29.1	1,215	24.0	73	△8.8	202	83.6	137	52.2	'77/'76
'78	36,193	22.5	1,894 (4,574)	16.4	1,391 (4,071)	14.5	87	19.2	226	11.9	190	38.7	'78/'77
'79	53,000	46.4	2,642 (5,322)	39.5 (16.4)	1,949 (4,629)	40.1 (13.7)	106	21.8	269	19.0	318	67.4	'79/'78
'80(當初)	58,722	10.8	3,201	21.2	2,328	19.4	127	19.8	349	29.7	397	24.8	'80(當初)/'79
'80(追更)	65,577	23.7	3,784	43.2	2,911	49.4	127	19.8	349	29.7	397	24.8	'80(追更)/'79
'81(當初)	79,381	35.2	5,323	66.3	4,303	84.8	154	21.3	397	13.8	469	18.1	'81(當初)/'80(當初)
'81(追更)	81,270	23.9	5,323	40.7	4,303	47.8	154	21.3	397	13.8	469	18.1	'81(追更)/'80(追更)
'82(當初)	98,611	24.2	5,272	△1.0	3,992	△7.2	218	41.6	476	19.9	586	24.9	'82(當初)/'81(當初)

(單位：億圓)

年度別	國家全體		農 林 水 產 部 門										備 考
	豫 算	%	計	%	農 林 水產部	%	農振廳	%	山林廳	%	水產廳	%	
'82(追更)	95,967	18.1	5,234	△1.7	4,003	△7.0	208	35.1	476	19.9	547	16.6	'82(追更)/'81(追更)
'83	107,561	9.1	5,594	6.1	4,319	8.2	238	9.2	453	△4.8	584	△0.3	'83/'82(當初)
'84(當初)	113,139	5.2	5,488 (9,392)	△1.9	4,200 (8,104)	△2.8	236	△0.8	454	0.2	598	2.4	'84(當初)/'83
'84(追更)	115,201	7.1	5,723 (9,627)	2.3	4,366 (8,270)	1.1	236	△0.8	454	0.2	667	14.2	'84(追更)/'83
'85(當初)	115,390	2.0	6,381 (11,343)	16.3 (20.8)	4,892 (9,854)	16.5 (21.6)	268	13.6	472	4.0	749	25.3	'85(當初)/'84(當初)
'85(追更)	126,753	10.0	6,556 (11,518)	14.6 (19.6)	5,067 (10,029)	16.1 (21.3)	268	13.6	472	4.0	749	12.3	'85(追更)/'84(追更)
'86	142,117	23.2	8,099 (11,599)	26.9 (2.3)	6,237 (9,737)	27.5 (△2.9)	302	12.7	496	5.1	1,064	42.1	'86/'85(當初)
'87(當初)	160,959	13.3	10,461 (13,211)	29.2 (13.9)	8,483 (11,233)	36.0 (15.4)	342	13.2	501	1.0	1,135	6.7	'87(當初)/'86
'87(追更)	165,959	16.8	10,461 (13,211)	29.2 (13.9)	8,483 (11,233)	36.0 (15.4)	342	13.2	501	1.0	1,135	6.7	'87(追更)/'86
'88(當初)	186,237	15.7	12,403 (15,193)	18.6 (15.0)	10,230 (13,020)	20.6 (15.9)	380	11.1	617	23.2	1,176	3.6	'88(當初)/'87(當初)
'88(追更)	199,231	20.1	15,261 (20,645)	45.9 (56.3)	13,063 (18,420)	53.7 (64.0)	380	11.1	617	23.2	1,228	8.2	'88(追更)/'87(追更)
'89(當初)	214,697	15.3	15,893 (17,793)	28.1 (17.1)	13,024 (15,104)	29.1 (16.0)	439	15.5	705	14.3	1,545	31.4	'89(當初)/'88(當初)
'89(追更)	244,581	22.8	17,040 (26,552)	11.7 (28.6)	14,310 (23,822)	9.8 (29.3)	439	15.5	705	14.3	1,586	29.2	'89(追更)/'88(追更)
'90(當初)	253,148	17.9	17,071 (21,371)	7.4 (20.1)	14,085 (18,385)	6.7 (21.7)	502	14.4	793	12.5	1,691	9.4	'90(當初)/'89(當初)
'90(追更)	282,631	15.6	17,663 (26,463)	3.7 (△0.3)	14,671 (23,471)	2.5 (△1.5)	502	14.4	793	12.5	1,697	7.0	'90(追更)/'89(追更)
'91	297,305	17.4	21,625 (24,625)	26.7 (15.2)	18,216 (21,216)	29.3 (15.4)	637	26.9	911	14.9	1,861	10.1	'91/'90(當初)

※ ① ()は赤字補填豫算 包含時 ② '71~'79は追更豫算 基準 ③ %は前年對比 増減率也。

ㄷ. 國家全體 經濟開發 豫算 對 農水產開發 豫算

年 度	一 般 會 計			財 特 (出資·融資)		
	總 規 模	工中 經濟開發	%	總 規 模	工中 經濟開發 ¹⁾	%
'77	2,869,956	654,652	22.8	85,676	69,416	81.0
'78	3,517,037	716,138	20.4	130,288	71,998	55.3
'79	5,213,436	1,431,941	27.5	154,960	86,982	56.1
'80	6,466,756	1,338,800	20.7	184,770	144,703	78.3
'81	8,040,001	1,493,904	18.6	222,169	192,617	86.7
'82	9,313,725	1,592,645	17.1	282,975	219,932	77.7
'83	10,416,710	1,815,656	17.4	339,399	294,141	86.7
'84	11,172,929	2,152,905	19.3	367,182	301,051	82.0
'85	12,532,362	2,036,750	16.3	519,345	463,587	89.3
'86	13,800,532	2,222,535	16.1	587,231	534,251	91.0
'87	16,059,629	2,869,217	17.9	690,702	589,256	85.3
'88	18,429,079	2,679,122	14.5	2,559,380	2,015,803	78.8
'89	22,046,825	3,382,614	15.3	3,778,416	2,848,536	75.4
'90	27,455,733	3,582,569	13.0	3,651,734	2,749,680	75.3
'91	26,979,748	4,294,548	15.9	2,845,419	1,705,665	59.9

※ ① ()는 赤字補填 豫算 包含分임. ② '89以後 豫算科目 構造變更 ③ 1) 鐵道事業特別會計預託金

(單位：百萬圓)

經濟開發計		農 水 產 開 發			比 率 (B / A) %
(A)	%	一般會計	財 特	農水產開發計(B)	
724,068	24.5	118,073	17,621	135,694	18.7
788,136	21.6	133,004	25,780	158,784	20.1
1,518,923	28.3	199,563	27,642	227,205	15.0
1,483,503	22.3	293,203	38,016	331,219	22.3
1,686,521	20.4	424,734	52,889	477,623	28.3
1,812,577	18.9	392,192	62,232	454,424	25.1
2,109,797	19.6	417,265	72,255	489,520	23.2
2,453,956	21.3	818,583	80,624	899,207	36.6
2,500,337	19.2	450,853 (947,053)	133,394	584,247 (1,080,447)	23.4 (43.2)
2,756,786	19.2	544,483 (894,483)	186,127	730,610 (1,080,610)	26.5 (39.2)
3,458,473	20.6	742,528 (1,017,528)	231,137	973,665 (1,248,665)	28.2 (36.1)
4,694,925	22.4	813,468	620,432 (1,158,832)	1,433,900 (1,972,300)	30.5 (42.0)
6,231,150	24.1	1,162,884	440,946 (1,392,146)	1,603,830 (2,550,891)	25.7 (40.9)
6,332,249	22.4	1,140,039	520,046 (1,400,046)	1,660,085 (2,540,085)	26.2 (40.1)
6,000,213	20.2	1,385,816	690,072 (990,072)	2,075,888 (2,375,888)	34.6 (39.6)

음 經濟開發로 分類 '89以前 資料修正

2. 補助金 豫算內譯

區 分	補 助 事業者	'91 豫 算		'90 豫 算		增△減 (A-B)
		事業量	金額(A)	事業量	金額(A)	
1. 自治團體에 對한 補助			455,376		437,403	17,973
(1) 經常補助(321)			52,613		40,644	11,969
① 農地管理委員會運營支援	市·郡		779		-	779
② 自營農料生給食費支援	道	1,697名	144	1,906名	145	△ 1
③ 規格出荷事業	市·郡	14,581千箱子	1,300	12,802千箱子	1,144	156
④ 加工產業育成支援	道		105	-	-	105
⑤ 珍島犬防疫	郡	24千頭	21	24千頭	21	-
⑥ 農漁民子女資金支援	道	208千名	50,264	188千名	39,334	10,930
(2) 資本補助(441)			402,763		396,759	6,004
① 機械化營農團	市·郡	6,916個所	21,964	6,500個所	19,892	2,072
- 大規模營農團		3,400個所	13,464	3,000個所	11,615	1,849
- 小規模營農團		3,500個所	8,216	3,500個所	8,277	△ 61
- 委託營農會社		16個所	284	-	-	284
② 農機械事後管理強化	"	130대60個所	1,257	140대35個所	727	530
③ 農工地區造成	"	45地區	41,681	45地區	42,460	△ 779
④ 農漁村定住生活圈開發	郡	137個郡	37,900	16個郡	3,200	34,700
⑤ 郡單位綜合開發計劃樹立	"	12個郡	600	12個郡	600	-
⑥ 農漁村所得原道路	-	-	-	600km	36,750	△ 36,750
⑦ 農漁村街路燈設置	郡	35千燈	4,025	27千燈	3,047	978
⑧ 耕地整理	市·郡	20千ha	182,076	34千ha	185,909	△ 3,833
⑨ 排水改善	"	24,949ha	44,700	26,994ha	43,228	1,472
⑩ 國家管理防潮堤改補修	"	30地區	10,092	32地區	9,892	200
⑪ 地方管理防潮堤改補修	"	52地區	3,000	105地區	2,000	1,000
⑫ 一般用水開發	"		24,600		26,386	△ 1,786
- 小規模		3,518ha	11,000	4,180ha	11,083	△ 83
- 旱魃對備		2,650ha	2,200	5,194ha	4,265	△ 2,065
- 補強開發		12,562ha	11,400	14,324ha	11,038	362

(단위: 백만원)

區 分	補 助 事業者	'91 豫 算		'90 豫 算		增△減 (A-B)
		事業量	金額(A)	事業量	金額(A)	
⑬ 밭基盤整備	市·郡	2,290ha	7,678	1,800ha	3,075	4,603
⑭ 濟州道地下水開發	"	12孔	640	12孔	419	221
⑮ 農水產物都賣市場建設	市	5個所	7,322	4個所	4,970	2,352
⑯ 中小都市直共販場建設	市·郡	6個所	960	6個所	945	15
⑰ 產地流通施設擴充	"		2,065		2,009	56
⑱ 芻 示範圍地造成	"	80ha	840	46ha	483	357
⑲ 石灰肥料供給	"	270千톤	1,500	250千톤	1,447	53
⑳ 硅酸質肥料供給	"	223千톤	1,600	330千톤	1,944	△ 344
㉑ 病蟲害防除	"	960ha	1,463	883千ha	1,393	70
㉒ 벼물바구미 防除	"	46千ha	1,203	43千ha	1,086	117
㉓ 農藥安全使用裝備供給	"	4,000대	336	2,500대	210	126
㉔ 原蠶種生產	道	14千枚	118	14.7千枚	106	12
㉕ 道蠶業檢查所 및 蠶種場 施設支援	市·道	14대	91	7대	85	6
㉖ 뽕밭造成	市·郡	34百萬株	2,652	34百萬株	2,499	153
㉗ 에누에共同蠶室建築	"	187동	252	220동	264	△ 12
㉘ 養蠶機械化	"	1550대	243	400대	87	156
㉙ 原種生產	道		717		669	48
㉚ 草地造成	市·郡	900ha	265	1,320ha	369	△ 104
㉛ 家畜衛生試驗所支援	道	3個所	136	2개소	91	45
㉜ 飼料作物種子代支援	市·郡	35.8千ha	487	38千ha	517	△ 30

區 分	補 助 事 業 者	'91 豫 算		'90 豫 算		增 △ 減 (A - B)
		事業量	金額(A)	事業量	金額(A)	
2. 民間에 對한 補助			255,572		249,998	5,574
(1) 經常補助(315)			133,569		141,161	△ 7,592
① 專業農育成支援	農振公	350	501	200	319	182
② 農業災害保險試驗調查	農 協		200		200	-
③ 農漁村新婚夫婦誕生 支援	家庭問題 相談所		20		10	10
④ 農漁民의 날行事費補助	農·水· 畜·協		70		-	70
⑤ 耕地整理換地費	農組聯		4,022		4,550	△ 528
⑥ 農組組合費支援	"		78,413		71,262	7,151
⑦ 農組長期債支援	"		14,505		25,436	△ 10,931
⑧ 農地開發借款用役費 元利金償還	農振公		4		4	-
⑨ 大單位地區借款元利金 償還	農 協		34,195		36,081	△ 1,886
⑩ 農產物加工食品產業 全國展示會支援	"		50		-	50
⑪ 果實輸出推進	流通公社		1,429		1,143	286
⑫ 蠶業振興團體支援	蠶絲會		102		95	7
⑬ 韓牛改良團地支援	畜 協	-	-		765	△ 765
⑭ 家畜人工授精事業支援	"				1,283	△ 1,283
⑮ 公獸醫 教育	獸醫師會		45	-	-	45
⑯ FAO韓國協會支援	FAO 韓國協會		13		13	-

區 分	補 助 事 業 者	'91 豫 算		'90 豫 算		增△減 (A-B)
		事業量	金額(A)	事業量	金額(A)	
(2) 資本補助(431)			122,003		108,837	13,166
① 農業振興地域指定調査	農振公	60個所	1,890	16個所	480	1,410
② 田作機械化促進	農 協	35千대	8,995	27千대	6,939	2,056
③ 農漁村所得原道路建設 調査費	農振公		—		300	△ 300
④ 耕地整理調査設計費	農組聯		1,045		1,045	—
⑤ 排水改善調査費	農振公		300		300	—
⑥ 農組水利施設改補修	農組聯	300個所	19,350	270個所	17,917	1,433
⑦ 大規模農業用水開發	”	3地區	20,350	3地區	22,097	△ 1,747
⑧ 中規模 ”	”	90地區	61,100	97地區	54,148	6,952
⑨ 一般用水開發			2,400		2,069	331
— 水脈調査費	農振公	6,172ha	1,650	6,238ha	1,254	396
— 지하댐開發	農組聯	410ha	750	410ha	815	△ 65
⑩ 農業用水調査費	農振公		200		182	18
⑪ 傳統食品開發事業支援	農 協		2,130		733	1,397
⑫ 米穀綜合處理場設置	”	2個所	500		—	500
⑬ 果實低溫貯藏庫建築	”	20個所	3,000		—	3,000
⑭ 果樹示範園地育成	”	3個所	240	3個所	240	—
⑮ 芟優良種苗生產施設設置	”	2,800坪	221	1,300坪	74	147
⑯ 芟流通施設擴充	”		182		250	△ 68
⑰ 國際芟斗綵繪博覽會參加	農流公		—		796	△ 796
⑱ 鷄群血清檢查 事業支援	養鷄協會	20千首	100	—	—	100
⑲ 畜產物共販場建設	畜 協		—	1個所	1,267	△ 1,267
補助金合計			710,948		687,401	23,547

3. 借款事業現況

事業別	事業量	借款先	借款協定日	事業期間	轉貸借主	總 事		
						借 款 金 額		
						轉 貸	國 庫	計
1. 種子更新	6個工場	IBRD	73.11.16	'74~'79	政 府	-	2,958	(6,100千\$) 2,958
2. 農業用水開發	-	-	-	-	"	3,608	(57,150) 57,734	(238,274 ") 118,492
○ IBRD 1次	(62地區) 12,675ha	IBRD	76. 3.19	'76~'81	"	-	14, 117	(29,149 ") 14,117
○ IBRD 2次	(36 ") 9,192 "	"	78. 3.13	'78~'83	"	-	31,152	(52,922 ") 31,152
○ 對 日 1次	(16 ") 27,862 "	OECE	75.12.24	'76~'82	"	-	(19,257)	(39,706 ") 19,257
○ " 2次	(40 ") 10,234 "	"	77. 6.10	'76~'82	"	-	(24,666)	(50,858 ") 24,666
○ " 3次	(15, ") 4,124 "	"	78. 1.31	'78~'83	"	-	(13,227)	(27,273 ") 13,227
○ A I D	(66 ") 48,716 "	AID	74. 9.11	'74~'77	"	-	12,465	(25,700 ") 12,465
○ 農業用水糧穀代錢		CLCC	68. 6.23	1968	政府/農協	3,608	-	(12,666 ") 3,608
3. 農地造成	野山開發 調査用役	IBRD	76. 9. 3	'76~'78	政 府	29	-	(59 ") 29
4. 大單位農業綜合開發						711,329	-	711,329
○ 榮山江(I)開發	34,500ha	IBRD /IDA	72. 2. 2	'72~'79	農 振	107,446	-	(81,846 ") 107,446
○ 錦江・平潭地區開發	30,567 "	IBRD	69. 5.23	'70~'77	"	90,515	-	(44,995 ") 90,515
○ 慶州地區開發	1,140 "	"	74. 1. 4	'74~'77	政府/農振	3,256	-	(1,331 ") 3,256
○ 界火島地區開發	2,500 "	OECE	74.12.26	'74~'79	"	17,154	-	(2,867百萬¥) 17,154
○ 榮山江(II)開發	20,700 "	IBRD	77. 2.11	'76~'95	農 振	163,878	-	(153,842千\$) 163,878
○ 插橋川地區開發	24,700 "	OECE	74.12.26	'75~'93	政府/農振	50,380	-	(8,735百萬¥) 50,380
○ 昌寧地區開發	2,269 "	"	"	'75~'81	"	14,664	-	(2,543 ") 14,664

(單位：百萬圓)

業 費				借 款 條 件			償 還 期 間		'91 豫 算			
內 資		合 計	据 置	償 還	利 子 率 (%)	元 金	利 子	元 金	利 子	計	換 差 損	
國 庫	其 他											計
1,507	-	1,507	4,465	7年	18年	7.25	'81~'98	'78~'98	343	192	535	-
303,784	1,626	305,410	423,902	-	-	-	-	-	5,738	2,103	7,841	-
27,450	1,626	29,076	43,193	7	18	一般8.5 中間4.5	'83~'2001	'77~'2001	1,189	711	1,900	-
82,760	-	82,760	113,912	4.5	12.5	7.45	'82~'95	'78~'95	3,488	1,106	4,594	-
60,329	-	60,329	79,586	5	10	5.75	'81~'91	'81~'91	-	-	-	-
54,441	-	54,441	79,107	5	10	5.75	'83~'93	'83~'93	-	-	-	-
46,182	-	46,182	59,409	5	10	5.75	'84~'94	'84~'94	-	-	-	-
32,622	-	32,622	45,087	10	30	据 債 2 3	'85~'2002	'78~'2002	603	197	800	-
-	-	-	3,608	10	30	据 債 2 2.5	'79~'98	'70~'98	458	89	547	-
-	-	-	29	6	18	一般8.5 中間4.5	'83~'2000	'79~'2000	2	2	4	-
891,532	-	891,532	1,602,861	-	-	-	-	-	22,640	12,563	35,203	4,017
58,602	-	58,602	166,048	IBRD6 IDA6	21 24	7.25	'78~'2001	'80~'2001	2,865	2,439	5,304	-
35,869	-	35,869	126,384	6.5	23.5	6.5	'76~'99	'76~'99	1,584	1,102	2,686	1,725
3,636	-	3,636	6,892	7	18	7.25	'81~'98	'78~'98	55	41	96	45
6,942	-	6,942	24,096	6.5	18.5	3.25	'81~'99	'81~'99	679	193	872	-
179,813	-	179,813	343,691	3.5	13.5	8.5	'80~'93	'80~'93	7,650	2,347	9,997	-
203,491	-	203,491	253,871	6.5	18.5	3.25	'81~'99	'81~'99	2,068	589	2,657	-
11,823	-	11,823	26,487	6.5	18.5	3.25	'81~'99	'81~'99	602	172	774	-

事業別	事業量	借款先	借款協定期	事業期間	轉貸借主	總 事		
						借 款 金 額		
						轉 貸	國 庫	計
○臨津地區開發	7,185ha	ADB	74.12.27	'75~'83	政府/農振	38,813	—	(18,878千\$) 38,813
○美湖川(I)地區開發	12,665 "	IBRD	76. 8. 5	'77~'89	農 振	64,124	—	(52,301千\$) 64,124
○南江地區開發	5,754 "	ADB	76.12.29	'77~'85	政府/農振	77,712	—	(61,214 ") 77,712
○洛東江地區開發	3,600 "	"	77. 8.31	'78~'84	"	29,990	—	(12,610 ") 29,990
○論山地區開發	10,800 "	IBRD	78. 1. 4	'78~'90	農 振	51,742	—	(36,000 ") 51,742
○大湖地區開發	7,700 "	OECE	78.12.25	'80~'95	政 府	—	—	(14,000百萬\$)
○種子更新用役	調查用役	IBRD	73.11. 6	'74~'86	政府/農振	1,655	—	(900千\$) 1,655
5.流通基本調查	調查基本 調查用役	"	82. 4. 5	'82~'84	政 府	—	366	(500 ") 366
小 計						714,966	(57,150) 61,058	833,174
○農業機械		KFW	76. 5. 7	'77~'78	政府/農協	2,694	—	(12,500千D/M) 2,694
○大單位農業機械		OECE	74.12.26	'80~'81	"	12,599	—	(4,219百萬\$) 12,599
○南江流域開發		ADB	76.12.29	'77~'85	"	1,504	—	(2,825千\$) 1,504
○洛東江流域開發		"	77. 8.31	'78~'80	"	826	—	(1,644千\$) 826
○農業育成(酪農)	加工 工場等	KFW	73. 3.29	'73~'78	"	2,995	—	(16,700千D/W) 2,995
○酪 農	乳牛 5,100頭	IBRD	76. 6. 4	'79~'81	"	7,306	—	(15,000千\$) 7,306
○農業育成事業(信用2次)		"	76.10.12	'76~'80	"	9,700	—	(20,000 ") 9,700
○農業育成事業(信用3次)		"	81. 5.13	'81~'84	"	37,582	—	(50,000 ") 37,582
○糧穀倉庫建立	1,022棟	KFW	76. 1.28	'76~'84	"	3,368	—	(17,500千D/M) 3,368
小 計						78,574	—	78,574
計	33件					793,540	(57,150) 61,058	911,748

※ 國庫中 () 外書は 資特會計(借款資金計定)

(單位：百萬圓)

業 費				借 款 條 件			償 還 期 間		'91 豫 算			
內 資		合 計	据 置	償 還	利 子 率 (%)	元 金	利 子	元 金	利 子	計	換 差 損	
國 庫	其 他											計
34,900	-	34,900	73,713	7年	20年	8.25	'82~2001	'82~2001	583	807	1,390	546
85,079	-	85,079	149,203	5	17	8.9	'82~'98	'82~'98	1,666	1,440	3,106	-
44,242	-	44,242	121,954	7	15	9.1	'84~'98	'84~'98	2,550	2,205	4,755	-
13,848	-	13,848	43,838	7	20	8.3	'84~2004	'84~2004	318	616	934	463
66,287	-	66,287	118,029	4.5	13	7.9	'82~'94	'82~'94	1,981	586	2,567	1,217
147,000	-	147,000	147,000	7	13	5.25	-	-	-	-	-	-
-	-	-	1,655	7	18	7.25	'80~'98	'80~'98	39	26	65	21
366	-	366	732	3	11	11.6	'85~'95	'83~'95	-	-	-	-
1,197,189	1,826	1,198,815	2,031,989						28,723	14,860	43,583	4,017
-	1,055	1,055	3,749	10	20	2	'86~2006	'77~2006	-	-	-	241
-	-	-	12,599	7	18	3.25	'83~'99	'80~'99	-	-	-	463
-	-	-	1,504	7	20	9.1	'82~'91	'78~'91	-	-	-	216
-	-	-	826	7	20	8.3	'82~'92	'79~'92	-	-	-	176
-	3,488	3,488	6,483	10	20	2	'83~2003	'74~2003	-	-	-	365
-	4,003	4,003	11,309	7	18	8.5	'83~2001	'83~2001	-	-	-	359
4,300	6,000	10,300	20,000	3.5	13.5	8.9	'80~'94	'83~'94	-	-	-	613
400	46,806	47,206	84,788	3	12	9.6	'84~'95	'81~'95	-	-	-	1,593
-	7,052	7,052	10,420	10	20	2	'86~2006	'76~2006	-	-	-	256
4,700	68,404	73,104	151,678									4,282
1,201,889	70,030	1,271,919	2,183,667						28,723	14,860	43,583	8,299

4. 債務償還

가. 對內債務

(單位：千圓)

事業別	'91 豫算	'90 豫算	增 △ 減
1. 農組組合費支援	78,413,000	71,262,000	7,151,000
2. 農組長期債支援	14,558,205	25,490,829	△10,932,624
3. 農地造成地價證券償還	561	585	△24
4. 肥料販賣價格差損補填	6,527,000	8,602,000	△2,075,000
5. 營農資金利差補填	72,787,000	57,172,000	15,615,000
6. 養畜資金利差補填	5,925,000	2,700,000	3,225,000
7. 農機械購入資金利差補填	42,550,000	27,000,000	15,550,000
8. '83 ~ '84 入殖資金利差補填	10,350,000	2,300,000	8,050,000
9. 農漁家負債輕減特別措置利差補填	213,720,000	20,500,000	193,220,000
10. '87 水害復舊支援資金利差補填	254,000	272,000	△18,000
11. 災害農家利子補填	4,028,000	484,000	3,544,000
12. 負債輕減對策利差補填 ¹⁾	—	42,124,000	△42,124,000
計	449,112,766	257,907,414	191,205,352

1) 負債輕減特別措置利差補填 豫算等으로 容于

나. 對外債務

(單位：千圓)

事 業 別	'91 豫 算	'90 豫 算	增 △ 減
<借款元利金>			
1. 種子更新借款元利金 (IBRD)	534,545	539,392	△4,847
2. 農業用水借款元利金 (IBRD 等)	7,293,506	7,260,896	32,610
3. 農業用水糧穀代錢元利金 (CLCC)	547,486	519,864	27,622
4. 農地造成用役費借款元利金 (IBRD)	4,471	3,865	606
5. 大單位農業開發借款元利金 (IBRD 等)	34,195,473	36,081,150	△1,885,677
小 計	42,575,481	44,405,167	△1,829,686
<借款換差損>			
1. 農業機械借款換差損 (KFW)	240,543	169,193	71,350
2. 大單位地區農機械換差損 (OECF)	463,525	670,603	△207,078
3. 南江及洛東江流域開發換差損 (ADB)	391,613	372,983	18,630
4. 酪農借款換差損 (KFW, IBRD)	723,712	606,689	117,023
5. 農業信用借款換差損 (IBRD 2次)	612,520	400,743	211,777
6. 農業信用借款換差損 (IBRD 3次)	1,593,266	1,363,012	230,254
7. 糧穀倉庫建設借款換差損 (KFW)	256,229	182,350	73,879
小 計	4,281,408	3,765,573	515,835
計	46,856,889	48,170,740	△1,313,851
合 計	495,969,655	306,078,154	189,891,501

5. 農林水產部門의 基金 및 資金의 融資條件

資金名	融資對象	融資 金利	融資期間		'91 支援規模		備考
			據置	償還	總 額	支援限度額	
1. 農漁村發展基金		%	年	年	百萬元 622,600		
① 輸入豫示補完對策					201,775 (114,782)		
○ 差 額 補 填	옥수수, 포도, 콩, 유채 栽培農家	補助	-	-	108,302 (108,302)	收買價格과 販賣價格의 差額	
○ 生 產 調 整 補 償	釀造用 포도, 황도복숭 아 栽培農家	"	-	-	6,480 (6,480)	ha當 釀造用 포도 12~20百 萬원, 황도복숭아, 6.4~11百萬 원 以內	
○ 作 目 轉 換 支 援	農 民	8	3	7	6,486	파인애플, 바나나 : ha當 15百萬원 以內 키위후르츠 : ha當 3.3百萬원 以內	
○ 輸入關聯構造調整					56,685		
- 花 卉	農 民	8	3	7	4,196	事業費의 30~70% 以內	
- 果 樹	"	8	5	5	15,721	" 70% 以內	
- 蠶 業 事 業	"	8	2~3	1~7	11,964	" 30~70% 以內	
- 出 産	"	8	3	5	5,579	" 70% 以內	
- 畜 産	"	7~8	2~3	3~7	9,785	" "	
- 沿 近 海 漁 業	漁 民	5	1	4	9,440	事業者當 60~100百萬원 以內	
○ 其 他 構 造 調 整					23,822 (13,187)		
- 農漁民職業訓練	農漁民	補助	-	-	13,187 (13,187)	全額補助	
- 農産物加工産業	農漁民, 團體及業體	8	3	7	6,635	事業者當 500百萬원 以內	

資金名	融資對象	融資金利	融資期間		'91 支援規模		備考
			据置	償還	總額	支援限度額	
一 農漁家工產品貨加工	參與業體	8	-	2	4,000	百万원 · 業體當 200百万원 以內	
② 農業構造調整					296,526		
○ 農業機械化促進					192,100		
一 農機械 購入資金	農民	5	1	4~7	127,600	○ 購入費의 55~90%水準	
一 事後管理資金	業體(代理店等)	5~8	1	4~6	29,500	○ 部品確保및 施設設置의 80%水準	
一 生產備蓄資金	生產業體	8	-	1	35,000		
○ 農產物流通加工支援					10,370		
一 一般農產物加工	加工業體	8	3	7	7,529	○ 所要資金의 10~80% 水準	
一 農產物流通改善	流通團體	8	3	7	570	○ 事業費의 20~30% 以內	
一 山林副產物加工	加工業體	8	3	7	2,271	○ 利用加工: 사업자당 600百万원 以內	
○ 其他事業支援					94,056	○ 貯藏施設: " 200 "	
一 地域農業綜合開發	參與農家	8	3	7	12,600	○ 事業地區當 200百万원	
一 地域特化作目支援	"	8	3	7	9,500	○ 事業者當 25~100百万원 以內	
一 農漁村特產團地	"	施設5	3	7	10,220	○ 施設: 團地當 貸出殘額限度	
		運營8	2	3		150百万원	
						○ 運營: " 年間支援限度	
						50百万원	

資金名	融資對象	融資金利	融資期間		'91 支援規模		備考
			据置	償還	總額	支援限度額	
一 特用作物	農民	8	年	年	百万원		
一 菜蔬	"	8	3	7	1,730	○ 事業費의 70% 以內	
一 耕地整理	"	8	3	7	7,084	○ "	
一 農漁村觀光所得源	農漁民	8	3	7	22,469	○ 自負擔分 10% 以內	
					10,453	○ 觀光農業: 신규지구 200百 萬원, 기존지구 150百萬원	
一 農漁民後繼者育成	後繼者				20,000	○ 休養團地: 地區當 600百萬원	
③ 水產業構造調整					24,479		
○ 施設資金					18,875		
一 經濟性漁船建造	漁民	5	3	10	11,120	○ 事業者當 1,000百萬원	
一 水產物處理加工施設	漁民, 水協	8	2	5	5,000	○ 個所當 200~1,200百萬원 以內	
一 畜養漁業裝備	漁民後繼者	5	3	7	1,500	○ 1人當 10百萬원	
一 委販場廢水處理	水協	8	3	7	900	○ 事業者當 1,000百萬원	
一 漁村觀光開發	漁村契	8	3	7	355	○ 個所當 所要資金의 60% 以內	
○ 運營資金					5,604		
一 水產物加工	漁民	8	-	1	3,000	○ 個所當 300百萬원	
一 漁船用機資材生產	"	8	-	1	1,452	○ "	
一 輸出水產物運送	"	8	-	3	1,152	○ "	
④ 生產環境改善					78,900		
○ 定住生活圈開發	地域住民	改良3	3	7	72,600	○ 所要資金의 50~100% 以內	
		新8	5	15			
○ 住居環境改善	農民	3	3	7	6,300	○ 農家當 180萬원 以內	
2. 蠶業振興基金					5,200		
○ 生絲生產	製絲業體	8	-	1	900	購繭比率配當(1,000-4,000千원/業體)	
○ 蠶種生產	蠶種生產業體	8	-	1	500	蠶種生產業體別生產範圍	
○ 누에고치 生產	養蠶農家	8	-	1	500	農家申請範圍	
○ 桑苗生產	生產業體	8	-	1	700	桑苗生產業體別生產範圍	
○ 養蠶機資材生產	生產業體	10	-	1	100	30% 水準/台當	
○ 生絲備蓄資金	製絲業體	-	-	1	1,000	年間隨時	
○ 누에고치 蒐集資金	"	10.5	-	1	1,500	內需用蒐集資金支援	

資金名	融資代償	金利	融資期間		'91 支援規模		備考
			据置	償還	總額	支援限度額	
3 農水產物價格安定基金		%	年	年	百萬圓		
① 價格安定事業					373,023		
○ 生產獎勵	農家	5.0	-	9	8,000	生產費의 80% 水準以內	
○ 收買支援	貯藏加工業體	10.0	-	7~12	149,950	收買金額의 80%以內	
○ 輸出收買支援	輸出業體	10.0	-	5~12	37,165	收買金額의 80%以內	
○ 生產者出荷調節	農・漁家	5.0	-	5~9	70,509	販賣價額의 80%以內	
○ 都賣市場出荷促進	農協共販場 水協委販場 都賣市場 花卉共販場	10.0	-	12	41,810		
② 流通構造改善事業					65,589		
○ 流通施設擴充					10,689		
- 都賣市場建設	地方自治團體(市)	3.0	2年	3年	8,939		
- 都賣市場施設改善	都賣市場	3.0	3年	5年	1,750		
○ 產地流通改善			-		49,900		
- 協同出荷組職	農家	5.0	-	6-9月	36,400	生產費의 80% 水準以內	
- 規格出荷	農漁家	3.0	-	8-9月	9,500	生產費의 80% 水準以內	
- 單協買取	單協	1.0	-	1年	3,000	買取所要資金의 80%以內	
				以內			
○ 流通造成					5,000		
- 流通事業支援	農協	1.0	-	3年	5,000		

資金名	融資對象	融資 金利	融資期間		'91 支援規模		備考
			据置	償還	總額	支援限度額	
4. 畜産振興基金		%	年	年	百万원 128,452		
① 畜産物需給 및 價格安定					5,555		
○ 定着村系通出荷調節資金	農民	8		1	555	돼지 3,000두 이상 농가 : 10百万원 돼지 3,000두 미만 농가 : 5百万원	○ 85個農場
○ 單位組合出荷調節資金	畜協	3		1	5,000		○ 쇠고기, 돼지고기, 닭고기, 계란, 우유, 군납조합
② 家畜改良 · 種畜購入資金	農民	8	3	2	720	720千원/頭當	○ 100농가
③ 畜産業構造改善 및 競爭力向上					61,020		
○ 畜舍施設改善	農民	8	3	2	36,600	30百万원/個所	1,220個所
○ 畜産團地施設	"	8	3	2	4,200	1,400百万원/個所	3個所
○ 家畜系列化生産	業體, 組合	8	3	2	15,000	2,500百万원/"	6"
○ 畜産物輸出基盤造成 - 輸出専用加工工場施設	業體	8	3	2	1,000	1,000百万원/個所	1個所
- 輸出豚肉殘餘肉處理資金	"	8	3	2	3,000	300百万원/"	10"
○ 畜産機械化團地造成	農民	8	3	2	420	70"/"	6"
○ 酪農振興會設立支援	業體	8	3	2	800	800"/"	1"
④ 流通構造改善					28,727		
○ 畜産物共販場建設	畜協中央會	3	5	5	3,380	○ 忠北: 1,580百万원 ○ 濟州: 1,800"	2개소
○ 畜産物備蓄施設支援	"	3	3	5	4,000	○ 대구: 1,000" ○ 나주: 3,000"	2"
○ 食肉流通센터施設	畜協·業體	조합3 업체8	3	5	1,000	500百万원/個所	2"
○ 畜産物綜合販賣場設置	畜協	3	3	5	5,000	250百万원/"	20"
○ 部分肉加工工場施設	畜協, 業體	조합3 업체8	3	5	6,400	3,200百万원/"	2"
○ 肉加工工場施設	"	조합3 업체8	3	5	1,000	500"/"	2"
○ 屠畜場施設近代化	業體	8	3	2	2,500	500"/"	5"

資金名	融資對象	融資 金利	融資期間		'91 支援規模		備考
			据置	償還	總額	支援限度額	
○屠鷄場施設近代化	業體	8	3	2	2,500	500百万원/個所	5個所
○畜產物流通事業團施設	"	8	8	-	801	801 " / "	
○都賣市場施設裝備補強	中央會·業體	中央會 ³ 業體 ⁸	3	2	546		3個所
○乳加工施設支援	畜協	3	3	5	1,600	○ 신규시설 1,200百万원 ○ 기존시설보완 400 "	2個所
⑤飼料의 安定的 供給					730		
○草地造成	農民	8	5	5	530	588千원/ha	900ha
○既成草地補完	"	8	5	5	200	200千원/ha	1,000ha
⑥畜產廢水處理對策					27,900		
○簡易貯藏槽設置	農民	3	3	7	20,700	1.8百万원/個所	11,500農家
○廢水淨化施設	"	7	3	5	6,000	6百万원/"	1,000個所
○畜糞醱酵施設	組合·業體	3	3	7	600	200百万원/"	3개소
○鷄糞肥料工場	組合·業體	3	3	7	600	200 " / "	3 "
⑦地域組合經濟事業支援	畜協	3	3	2	3,800		
5. 農地管理基金					284,220		
○農地購入資金	農民	5	2	18	190,000	1,300萬원/農家	
○農地賣買事業資金	"	5	-	20	60,000		
○農地貸借料先給金	"	-	-	5~10	24,220		
○農地交換分合資金	"	5	-	5	10,000		
6. 養畜資金	農民	5	-	1年 以內	220,000	家口當 4百萬원 以內	
7. 營農資金	農民	5	-	"	2,400,000	"	
8. 農工地區造成 (財特融資)	市·郡	10	5	5	29,318	一般農漁村 坪當10千원,落 後·優先地域 坪當 20千원	
農林水產部所管合計					4,062,813		

資金名	融資對象	融資 金利	融資期間		'91 支援規模		備考
			据置	償還	總額	支援限度額	
(山林廳所管) 1. 山林開發基金		%	年	年	百萬元 5,900		
○造林以育林 ・長期樹 ・其他 ・間伐	山林所有者以經營者	3	20	15	2,600	50百萬元以內	
○林道施設	"	3	10	5		"	
○林業機械化裝備	"	3	2	1		"	
○林業後繼者育成	林業後繼者	3	3	7	1,500	100百萬元以內	
○林業機械化裝備	山林所有者以經營者	3	3	7	1,000	10百萬元以內	
○休養林造成	"	3	2	1	200	50百萬元以內	
○野生鳥類飼育	協會會員	3	2	1	200	"	
○政府委託事業	山林組合	3	2	1	100	10百萬元以內	
2. 財特融資					300	50百萬元以內	
○養苗	山林組合以苗木生產業者	5.5			4,500		
○副產物生產 ・材枳類 ・山菜山藥等	生產者	5.5	3	2	2,000	50百萬元以內	
○觀賞樹栽培	協會會員	5.5	2	1	1,200	"	
○林產物利用加工	利用,加工하는者	5.5	3	2	300	"	
3. 農協資金					1,000	100百萬元以內	
○養苗	協會會員	12.5	2	1	3,000	(計劃)	
計					13,400		

資金名	融資對象	融資 金利	融資期間		'91 支援規模		備考
			据置	償還	總額	支援限度額	
(水產廳所管)		%	年	年	百万円		
1. 營 漁 資 金	漁 民	5	-	1	600,000	所要額의 80%	
○ 漁 船 漁 業, 養 殖 漁 業							
2. 水 產 振 興 財 政 資 金	事 業 者 漁 村 契 事 業 者	10	-	1	8,500	所要額의 80%	
○ 水 產 物 製 造, 加 工							
○ 低 所 得 漁 村 開 發 事 業							
○ 水 產 物 流 通 構 造 改 善 事 業							
3. 國 民 投 資 基 金	事 業 者	10.5	3	7	9,000	所要額의 80%	
○ 遠 洋 漁 船 代 替, 復 舊 (40 噸 以 上)							
4. 財 特 融 資					10,504		
○ 增 養 殖 事 業	漁 民, 漁 村 契	8	3	5	4,606	魚類畜養, 基盤施設 80% 其他 50-60%	
○ 老 朽 漁 船 代 替 (8 噸 未 滿)	漁 民	8	2	6	3,816	60%	
○ 水 產 物 流 通 施 設	事 業 者	8	2	6	682	40%	
○ 遠 洋 開 發	事 業 者	8	5	15	1,400	所要額의 70%	
計					628,004		
農 林 水 產 部 門 合 計					4,704,217		

6. 事業別 豫算單費 및 支援率 內譯

(單位：千圓)

事業名	豫算單費			支援率(%)			
	單位	'91	'90	國庫	地方費	融資	自擔
1. 農業構造改善							
○ 農業振興地域指定調査	個所	36,500	—	100			
○ 機械化營農團							
— 大規模營農團	〃	15,840	15,486	25	25	40	10
— 小規模營農團	〃	9,390	9,460	〃	〃	〃	〃
— 委託營農會社	〃	70,940	—	〃	〃	〃	〃
○ 田作機械化 促進事業	台	1,285	1,285	20		70	10
○ 農機械事後管理強化							
— 訓練用農機械補強	〃	7,499	6,895	50	50		
— 整備訓練裝備補強	個所	14,000	14,000	〃	〃		
2. 農漁村定住基盤造成							
○ 農漁村定住生活圈開發	個所	1,100,000	700,000	定	額	補	助
○ 郡單位綜合開發計劃樹立	〃	50,000	50,000	100			
○ 農漁村街路燈設置	燈	230	229	50	50		
3. 生產基盤擴充							
○ 耕地整理	ha	9,587	9,130	70	20		10
○ 排水改善	〃	15,000	13,000	100			
4. 農業用水開發							
가. 大中規模農業用水	ha	25,000	24,000	100			
나. 小規模農業用水							
○ 地表水	〃	18,000	16,000	70	30		
○ 地下水							
— 沖積	〃	2,600	2,600	70	30		
— 岩盤	〃	9,000	9,000	100			

(單位 千圓)

事業名	豫算單費			支援率(%)			
	單位	'91	'90	國庫	地方費	融資	自擔
다. 旱魃對備農業用水開發	ha						
○ 移動式 揚水場施設	"	1,370	1,300	70	30		
○ 小型管井開發	"	800	800	100			
라. 補強開發	"						
○ 地表水	"	6,000	4,000	70	30		
○ 地下水	"						
- 沖積	"	2,600	2,600	70	30		
- 岩盤	"	9,000	9,000	100			
- 放射狀集水井	"	6,000	5,555	100			
마. 水脈調査							
○ 沖積層	"	161	129	100			
○ 岩盤層	"	295	236	100			
바. 지하댐開發	"	9,000	8,780	100			
사. 밭用水開發	"						
○ 岩盤管井	"	9,000	9,000	100			
○ 沖積管井	"	2,600	2,600	70	30		
○ 小型管井	"	800	800	70	30		
아. 밭耕地整理	"	5,000	-	70	20		10
자. 濟州道地下水開發	孔	90,000	55,800	50	50		
5. 價格安定 및 流通改善							
○ 農水產物都賣市場建設							
- 直轄市以上				30	70		
- 一般市				50	50		
○ 中小都市直·共販場建設							
- 共販場	個所	6,000	5,250	40	20	20	20
- 直販場	"	3,000	2,630	"	"	"	"

事業名	豫算單費			支援率(%)			
	單位	'91	'90	國庫	地方費	融資	自擔
○ 產地流通施設擴充							
— 農產物集荷場	個所	66,000	60,000	50	20		30
— 改良貯藏庫	"	55,000	50,000	50	20		30
— 輸送車輛	台	9,000	9,000	50	20		30
— 鐵浮船建造	隻	150,000	150,000	30	20	30	20
○ 農產物規格出荷				20	20		60
○ 傳統食品開發事業	個所						
— 小規模	"	48,000	48,000	50	30	20	
— 中規模	"	89,000	89,000	"	"	"	
○ 傳統食品包裝改善事業支援	"	30,310	—	50			50
○ 米穀綜合處理場 設置	"	500,000	—	50		30	20
○ 果實新規輸出市場開發							
— 사과	M/T	1,400	1,400	50			50
— 배	"	1,100	1,100	50			50
— 감귤	"	750	—	50			50
○ 果實輸出用封紙供給	枚						
— 사과封紙	"	17	16	30			70
— 배封紙(大)	"	27	36	"			"
— " (小)	"	10	—	"			"
○ 輸出用低溫貯藏庫建築	個所	300,000	—	50			50
○ 果樹示範圃地造成	個所	114,300	—	70			30
○ 花卉示範圃地造成	ha	35,000	35,000	30	30	30	10
○ 優良種苗生產施設							
— 組織培養室	坪	500	500	30	—	40	30
— 低溫處理施設	"	1,200	1,200	30	—	40	30
— 繁殖溫室	"	28	28	30	—	40	30

事業名	豫算單費(원)			支援率(%)			
	單位	'91	'90	國庫	地方費	融資	自擔
○ 妥流通施設擴充							
- 妥直(共)販場	個所	300,000	300,000	40		30	30
- 選別處理場	坪	200	200	"		"	"
- 低溫輸送車輛(2.5t)	台	12,000	12,000	30		40	"
6. 農 產 事 業							
○ 石灰肥料供給	M/T	27,780	26,790	20	20		60
○ 硅酸質肥料供給	"	36,000	36,000	"	"		"
○ 病蟲害 共同防除	千ha	2,617	2,543	50	50		
○ 病蟲害 航空防除	"	9,500	9,049	"	"		
○ 벼물바구미 防除	"	52,120	50,160	"	"		
○ 農藥安全使用裝備 供給	台	280	280	30	30		40
○ 原蠶種生產	百枚	1,680	1,440	50	50		
○ 甁발造成	千株	260	245	30	30	40	
○ 에누에 共同蠶室建築	棟	4,500	4,000	"	"	"	
○ 養蠶機械化 普及事業							
- 자동수건면제거기	台	800	800	30	30	40	
- 누에떨이기	"	500	500	30	30	40	
- 동력에취기(甁나무용)	"	320	-	30	30	40	
○ 原種生產	10a	367	335	100			
7. 畜 產 事 業							
○ 草地造成	ha	1,470	1,400	20	20 (畜振基金補助)	40	20
○ 家畜衛生試驗所支援	個所	90,946	90,946	50	50		
○ 飼料作物種子代支援	ha	68	68	20	20		60
8. 農 家 負 擔 輕 減 支 援							
○ 農漁民子女學資金支援	-	-	-	100			

7. 災害復舊費 支援現況

가. 年度別 被害 및 支援現況(直接復舊費 및 特別支援分)

(單位：百萬圓)

年 度 別	被 害 額 (復舊所要額)	支 援 內 譯				
		計	國 庫	地 方 費	融 資	自 擔 · 其 他
'75	1,113	493	315	14		164
'76	1,274	1,241	735	157		349
'77	3,194	2,689	1,113	498		1,078
'78	5,783	4,007	1,492	1,167		1,348
'79	21,683	19,826	11,949	3,263		4,614
'80	40,892	37,915	21,014	4,117		12,784
'81	30,264	29,024	16,494	3,746		8,784
'82	12,120	13,325	7,777	2,016	40	3,492
'83	8,919	862	527		11	324
'84	50,382	50,382	29,621	7,158	567	13,036
'85	17,295	17,295	10,770	2,750	45	3,730
'86	17,792	17,792	10,097	1,821	2,530	3,344
'87	256,221	253,002	155,302	38,359	10,560	48,781
'88	27,778	27,778	17,276	4,038	146	6,318
'89	124,519	124,519	79,474	26,039	5,185	13,821
'90	135,609	135,609	70,335	19,300	18,561	27,413
合 計	754,838	735,758	434,291	114,443	37,645	149,380

나. '90災害復舊費 支援內譯

(單位：百萬圓)

區 分	總復舊費		國 庫			義捐金	地方費	融 資	自 擔	
	物 量	金 額	計	既定豫算 (移轉用等)	豫備費					
被 害 時 期 別	○ 1~2月大雪或暴風		14,291	2,858	1,425	1,433		8,556	2,877	
	○ 1月 降雪凍害		5,621	331	331			5,179	111	
	○ 4月暴風或豪雨		53	39	39				14	
	○ 6月 豪 雨		4,439	3,289		3,289	6	607	140	397
	○ 7月 豪 雨		5,609	3,668		3,668	85	1,009	61	786
	○ 4~8月서리우박		1,286	963	963		282			41
	○ 8月 豪 雨		16	12	12				3	1
	○ 9月 豪 雨		104,000	58,954	21,025	37,929		17,684	4,613	22,749
	○ 7月豪雨或8月叫수		279	218	218					61
	○ 12月 暴 風		15	3	3				9	3
合 計		135,609	70,335	24,016	46,319	373	19,300	18,561	27,040	
復 舊 對 象 別	○ 農 耕 地	ha 8,115	49,736	26,836	1,284	25,552		2,331	140	20,429
	○ 農 作 物	ha 128,777	15,305	7,938	776	7,162			5,179	2,188
	○ 水 利 施 設	個所 1,819	39,719	23,817	17,969	5,848		15,902		
	○ 畜 舍	棟 1,751	5,585	1,110	1,098	12			3,359	1,116
	○ 蠶 舍	棟 133	143	30	29	1			85	28
	○ 家 畜	마리 250,476	2,422	485	478	7			1,453	484
	○ 비닐 하우스	ha 2,071	13,696	2,739	479	2,260			8,217	2,740
	○ 所得源道路	個所 80	1,930	965	933	32		965		
	○ 農 工 團 地	個所 14	413	196	167	29		102	91	24
	○ 倉庫·버섯사	個所 4	71	3	3				37	31
○ 無償糧穀代	世代 39,532	6,589	6,216	800	5,416	373				

8. 公務員定員 及 俸給

區 分 細 項 別	一 般 職													輕勞 務員
	國務委員 級以上	次官	1級	2級	3級	4級	5級	6級	7級	8級	9級	技能職	雇傭員	
1515 農業構造政策行政				1		6	18	23	8			12		
2115 農漁村開發行政				1	1	5	19	28	11			10		
2514 種 子 供 給					1	9	12	26	25	15		110		
2516 蠶 絲 管 理					1	4	7	16	20	22	4	73		
2612 畜 產 行 政				3		14	51	124	130	1		24		
2613 種 畜 生 產 管 理				1		1	1	7	4	2		154		
1101 機 關 運 營	1	1	3	4	4	18	49	45	16		2	70		
1211 統 計 機 關 運 營				1		4	21	193	349	1,195		272		
1311 農 產 物 檢 查			1			15	110	428	347	274	104	277		
1312 植 物 檢 疫					1	6	14	53	55	34	4	39		
1313 動 物 檢 疫				1		6	15	43	42	3		49		
1314 農 業 資 材 檢 查				1		4	9	21	27	7		25		
5111 農 業 公 務 員 教 育				1	1	5	5	8	6	3		27		
合 計	1	1	4	14	9	97	331	1,015	1,040	1,556	114	1,142		

(單位：人，千円)

指導職	法官 檢事	教育 公務員	公安職	警察 消防	研究職	'91 豫 算		'90 豫 算		增 △ 減	
						定 員	豫算額	定 員	豫算額	定 員	豫算額
						68	431,934	68	408,395	-	23,539
						75	482,265	75	468,369	-	13,896
						198	928,226	198	840,242	-	87,984
						147	664,714	147	782,549	-	△117,835
						347	2,152,497	347	1,877,285	-	265,212
					52	222	984,472	222	855,393	-	129,079
						213	1,288,982	213	989,401	-	299,581
						2,035	9,541,138	2,035	8,818,032	-	723,106
						1,556	8,732,898	1,556	8,104,985	-	627,913
						206	1,105,402	206	760,985	-	344,417
						159	861,692	159	671,267	-	190,425
						94	510,780	94	475,950	-	34,830
1					3	60	328,049	60	299,367	-	28,682
1					55	5,380	28,003,049	5,380	25,352,220	-	2,650,829

9. 車輛定數 및 經費現況

區 分 細 項 別	세 단			型				乘 合
	乘 用	巡察用	搜查用	業務用	搜查用	巡察用	事業用	
2514 種 子 供 給	8 (1)							8
2516 蠶 絲 管 理	4 (1)							1
2613 種 畜 生 產 管 理	4 (1)							3
1101 機 關 運 營	23 (13)							
1211 統 計 機 關 運 營	6						2	142
1311 農 產 物 檢 查	13 (1)			2				16
1312 植 物 檢 疫	7 (1)							5
1313 動 物 檢 疫	6 (1)			4				3
1314 農 業 資 材 檢 查	2 (1)							3
5111 農 業 公 務 員 教 育	4 (2)							2
合 計	77 (22)			6			2	183

※ ()內는 自家운전 차량대수임.

(單位：台，千圓)

貨物車等	2輪車	'91 豫 算		'90 豫 算		增 △ 減	
		台 數	豫 算 額	台 數	豫 算 額	台 數	豫 算 額
1		17 (1)	32,403	17 (1)	37,110	-	△4,707
1		6 (1)	13,647	7 (2)	19,220	△1 (△1)	△5,573
9		16 (1)	36,604	15 (1)	40,886	1	△4,282
		23 (13)	75,099	21 (11)	71,077	2 (2)	4,022
1		151	243,446	150	305,775	1	△ 62,329
120		151 (1)	258,164	151 (1)	304,308	-	△46,144
		12 (1)	21,980	10 (1)	21,024	2	956
3		16 (1)	30,803	14 (1)	32,078	2	△1,275
		5 (1)	13,789	5 (1)	12,168	-	1,621
		6 (2)	16,480	6 (2)	18,628	-	△2,148
135		403 (22)	742,415	396 (21)	862,274	7 (1)	△119,859

10. '91 歲出豫算 細項別 目別分類

外. 一般會計

目別 細項別	101	102	103	104	105	106
	給與	賞與金	其他職 報酬	手當	定額手當	常用費 被服費
(1511) 營農規模化						
(1512) 農業機械化				120		
(1513) 農漁村發展基金				120		
(1514) 農外所得源開發						
(1515) 農業構造政策行政	431,934	208,769		30,242	200,855	
(1611) 農漁村定住圈開發						
(1612) 農漁村所得源道路						
(1613) 農漁村街路燈設置						
(1911) 耕地整理						
(1912) 排水改善						
(1913) 水利施設改補修						
(2111) 大中規模用水開發						
(2112) 一般用水開發						
(2113) 農地改良組合支援						
(2114) 債務償還						
(2115) 農漁村開發行政	482,265	233,094		30,677	228,767	
(2211) 榮山江(Ⅱ)地區開發						
(2212) 大湖地區開發						
(2213) 插橋川地區開發						
(2214) 錦江(Ⅱ)地區開發						
(2215) 美湖川(Ⅱ)地區開發						
(2216) 論山地區開發						
(2217) 洪保地區開發						

(單位：千圓)

107	108	211	213	221	228	229	232
給糧費	日傭雜給	國內旅費	國外旅費	需用費或 手數料	福利厚生 費	材料費 其他	情報費
		8,058		19,000			
		3,006	4,067	1,800			
660		4,390		5,306			
		3,191					
800		16,310		14,198	149,456		37,940
		2,989	2,020	2,484			
3,600		40,842	1,288	253,773	167,071		40,240

目別 細項別	233	234	241	245	251	252
	機關運營 辦公費	特別 辦公費	公共料金	諸 稅 金 課 金	賃借料	用役費
(1511)營農規模化		2,100	1,612			
(1512)農業機械化						
(1513)農漁村發展基金		1,200				
(1514)農外所得源開發						
(1515)農業構造政策行政	16,800	46,490	4,398			
(1611)農漁村定住圈開發		5,400				
(1612)農漁村所得源道路						
(1613)農漁村街路燈設置						
(1911)耕地整理						
(1912)排水改善						
(1913)水利施設改補修						
(2111)大中規模用水開發						
(2112)一般用水開發						
(2113)農地改良組合支援						
(2114)債務償還						
(2115)農漁村開發行政	16,800	6,480			558	
(2211)榮山江(Ⅱ)地區開發						
(2212)大湖地區開發						
(2213)插橋川地區開發						
(2214)錦江(Ⅱ)地區開發						
(2215)美湖川(Ⅱ)地區開發						
(2216)論山地區開發						
(2217)洪保地區開發						

(單位：千圓)

261 車 輛 費	264 施 設 裝 備 維 持 費	265 燃 料 費	281 企 業 會 計 等 에 對 한 借 入 金 利 子	282 其 他 國 內 借 入 金 利 子	311 報 償 金	312 救 給 糧 費
			4,318	88,997		

目別 細項別	313 救 療 被 服 費	314 賠 償 金	315 民 間 에 대 한 經 常 補 助	318 出 捐 金	319 利 差 補 填 金	321 自 治 團 體 에 대 한 經 常 補 助
(1511)營 農 規 模 化			500,782			778,500
(1512)農 業 機 械 化					704,068	
(1513)農 漁 村 發 展 基 金						
(1514)農 外 所 得 源 開 發						
(1515)農 業 構 造 政 策 行 政			290,072			144,190
(1611)農 漁 村 定 住 圈 開 發						
(1612)農 漁 村 所 得 源 道 路						
(1613)農 漁 村 街 路 燈 設 置						
(1911)耕 地 整 理			4,022,000			
(1912)排 水 改 善						
(1913)水 利 施 設 改 補 修						
(2111)大 中 規 模 用 水 開 發						
(2112)一 般 用 水 開 發						
(2113)農 地 改 良 組 合 支 援			92,917,531			
(2114)債 務 償 還			4,471			
(2115)農 漁 村 開 發 行 政						
(2211)榮 山 江(Ⅱ)地 區 開 發						
(2212)大 湖 地 區 開 發						
(2213)插 橋 川 地 區 開 發						
(2214)錦 江(Ⅱ)地 區 開 發						
(2215)美 湖 川(Ⅱ)地 區 開 發						
(2216)論 山 地 區 開 發						
(2217)洪 保 地 區 開 發						

(單位：千圓)

342 國際負擔金	411 資產取得費	412 施 設 費	413 施設附帶費	414 大 修 繕 費	415 土地買入費	417 定 數 物品購買費

目別 細項別	431 民間에 대한 資本補助	432 民間에 대한代行 事業費	441 自治團體 에 대한 資本補助	612 豫金銀行 借入金還 償	613 企業會計 등에 대한 借入金償還	614 其他國內 借入金還 償
(1511)營農規模化	1,890,000		300,000			
(1512)農業機械化	8,995,000		23,221,475			
(1513)農漁村發展基金						
(1514)農外所得源開發			41,681,000			
(1515)農業構造政策行政						
(1611)農漁村定住圈開發			38,500,000			
(1612)農漁村所得源道路						
(1613)農漁村街路燈設置			4,025,000			
(1911)耕地整理	1,045,000		182,076,000			
(1912)排水改善	300,000		44,700,000			
(1913)水利施設改補修	19,350,000		13,092,000			
(2111)大中規模用水開發	81,450,000					
(2112)一般用水開發	2,600,000		32,918,000			
(2113)農地改良組合支援					49,356	
(2114)債務償還				458,563		487
(2115)農漁村開發行政						
(2211)榮山江(Ⅱ)地區開發		8,500,000				
(2212)大湖地區開發		7,400,000				
(2213)插橋川地區開發		7,500,000				
(2214)錦江(Ⅱ)地區開發		4,000,000				
(2215)美湖川(Ⅱ)地區開發		4,000,000				
(2216)論山地區開發						
(2217)洪保地區開發		3,000,000				

(單位：千圓)

713	741	752	821	'91 豫算	'90 豫算	增△減
基 轉 出 金	轉 債 借 款 選	轉 債 借 款 子	官 署 當 經 費			
				3,500,052	816,199	2,683,853
				32,929,536	28,407,367	4,522,169
				11,676	11,490	186
				41,684,191	42,463,191	△779,000
			45,932	1,635,386	1,331,538	303,848
				38,512,893	3,810,789	34,702,104
				—	37,050,000	△37,050,000
				4,025,000	3,046,875	978,215
				187,143,000	191,504,000	△4,361,000
				45,000,000	43,528,000	1,472,000
				32,442,000	29,809,000	2,633,000
				81,450,000	76,245,000	5,205,000
				35,518,000	32,131,000	3,387,000
				92,971,205	96,752,829	△3,781,624
	5,279,498	2,014,008		7,846,024	7,785,210	60,814
			47,981	1,553,436	1,597,543	△44,107
				8,500,000	14,000,000	△5,500,000
				7,400,000	9,100,000	△1,700,000
				7,500,000	6,639,000	861,000
				4,000,000	3,000,000	1,000,000
				4,000,000	3,000,000	1,000,000
				—	2,170,000	△2,170,000
				3,000,000	—	3,000,000

目別 細項別	101 給與	102 賞與金	103 其他職 報酬	104 手當	105 定額手當	106 常用費 被服費
(2220)大單位地區調查						
(2221)債務償還						
(2311)榮山江(Ⅲ-1)防潮堤築造						
(2312)榮山江(Ⅲ-2)防潮堤築造						
(2313)錦江河口号						
(2412)流通施設擴充						
(2413)流通助成				2,600		
(2414)加工產業育成				9,000		
(2415)韓國食品開發研究院						
(2416)果樹菜蔬產業育成						
(2417)花卉產業育成						
(2418)流通行政				540		
(2511)營農支援				50,000		
(2512)病蟲害防除						
(2513)蠶業事業						
(2514)種子供給	928,226	448,641	12,606	69,322	513,013	2,316
(2515)農產行政				810		
(2516)蠶絲管理	664,714	321,278		50,489	360,276	2,165
(2611)畜產事業						
(2612)畜產行政	2,142,497	1,035,539		765,565	1,126,479	
(2613)種畜生產管理	984,472	475,829		147,526	558,920	4,211
(2711)利差補填						
(2712)農漁民子女學資金支援						

(單位：千圓)

107	108	211	213	221	228	229	232
給糧費	日備雜給	國內旅費	國外旅費	需用費或 手數料	福利厚生 費	材料費 其他	情報費
		4,853		9,500			
		14,221	7,484	28,315			
		1,401	10,777	1,607			
1,705		11,803		13,462	61,265		34,720
2,940		7,783		16,076		4,969	
		1,960	1,034	2,035			
	298,698	27,655		19,831	402,877	23,627	35,810
		10,393	11,033		66,453		30,190
1,716	93,875	18,129	1,911	20,678	295,808	33,925	19,710
						1,697,774	
		98,981	24,515	11,567	675,959	52,163	40,640
	281,325	19,871	3,461	26,354	437,610	1,264,096	39,030

目別 細項別	233	234	241	245	251	252
	機關運營 辦公費	特 別 辦 公 費	公共料金	諸 稅 公 課 金	賃 借 料	用 役 費
(2220)大單位地區調查						
(2221)債務償還						
(2311)榮山江(Ⅲ-1)防潮堤築造						
(2312)榮山江(Ⅲ-2)防潮堤築造						
(2313)錦江河口号						
(2412)流通施設擴充						
(2413)流通助成		1,800				
(2414)加工產業育成		1,600				450,000
(2415)韓國食品開發研究院						
(2416)果樹菜蔬產業育成		14,043				
(2417)花卉產業育成						
(2418)流通行政	14,400	9,000				
(2511)管農支援		7,300				
(2512)病蟲害防除						
(2513)蠶業事業						
(2514)種子供給	31,482		118,974	38,763	2,940	
(2515)農產行政	12,000	3,800				
(2516)蠶絲管理	16,237		41,811	5,957	315	
(2611)畜產事業						
(2612)畜產行政	14,400	20,600			1,163	
(2613)種畜生產管理	32,431		65,290	15,085	4,648	
(2711)利差補填						
(2712)農漁民子女學資金支援						

(單位：千圓)

261 車 輛 費	264 施 設 裝 備 維 持 費	265 燃 料 費	281 企 業 會 計 等 對 於 借 入 金 利 子	282 其 他 國 內 借 入 金 利 子	311 報 償 金	312 救 給 糧 費
					278,000	
26,364	71,350	17,622				
11,725	43,803	25,662				
					20,000	
30,797	74,749	33,575			1,000	3,665

目別 細項別	313 救 療 被 服 費	314 賠 償 金	315 民 間 에 대 한 經 常 補 助	318 出 捐 金	319 利 差 補 填 金	321 自 治 團 體 에 대 한 經 常 補 助
(2220)大單位地區調查						
(2221)債務償還			34,195,473			
(2311)榮山江(Ⅲ-1)防潮堤築造						
(2312)榮山江(Ⅲ-2)防潮堤築造						
(2313)錦江河口等						
(2412)流通施設擴充						
(2413)流通助成						1,300,000
(2414)加工產業育成			50,000			104,656
(2415)韓國食品開發研究院				8,002,390		
(2416)果樹菜蔬產業育成			1,429,000			
(2417)花卉產業育成						
(2418)流通行政						
(2511)管農支援					6,527,000	
(2512)病蟲害防除						
(2513)蠶業事業			102,000			
(2514)種子供給						
(2515)農產行政						
(2516)蠶絲管理						
(2611)畜產事業		716,000			723,712	21,000
(2612)畜產行政			45,000			
(2613)種畜生產管理	266					
(2711)利差補填					352,467,628	
(2712)農漁民子女學資金支援						50,263,942

(單位：千圓)

342 國際負擔金	411 資產取得費	412 施 設 費	413 施設附帶費	414 大 修 繕 費	415 土地買入費	417 定 數 物品購買費
	53,511	125,000	4,446	75,498		3,935
	11,650			93,864		8,550
	375,000					
	146,525	302,125	14,675	53,505		6,569

目別 細項別	431 民間에 대한 資本補助	432 民間에 대한代 行事業 費	441 自治團體 에 대한 資本補助	612 豫金銀行 借入金 償還	613 企業會計 등에 대한 借入金償 還	614 其他國內 借入金 償還
(2220)大單位地區調查						
(2221)債務償還						
(2311)榮山江(Ⅲ-1)防潮堤築造		7,000,000				
(2312)榮山江(Ⅲ-2)防潮堤築造		4,000,000				
(2313)錦江河口導						
(2412)流通施設擴充			10,347,000			
(2413)流通助成						
(2414)加工產業育成	2,629,660					
(2415)韓國食品開發研究院						
(2416)果樹菜蔬產業育成	3,240,000					
(2417)花卉產業育成	402,800		840,000			
(2418)流通行政						
(2511)營農支援			3,100,000			
(2512)病蟲害防除			3,002,000			
(2513)蠶業事業			3,356,550			
(2514)種子供給			716,749			
(2515)農產行政						
(2516)蠶絲管理						
(2611)畜產事業	100,000		887,899			
(2612)畜產行政						
(2613)種畜生產管理						
(2711)利差補填						
(2712)農漁民子女學資金支援						

(單位：千圓)

713	741	752	821		'91 豫算	'90 豫算	增△減
基 轉 出 金 金	轉 貸 借 款 償 還	轉 貸 借 款 利 子	官 署 當 經 費				
					—	1,000,000	△1,000,000
					34,195,473	36,031,150	△1,885,677
					7,000,000	6,985,000	15,000
					4,000,000	3,000,000	1,000,000
					—	5,300,000	△5,300,000
					10,347,000	7,924,000	2,423,000
					1,318,753	1,163,073	155,680
					3,294,936	757,711	2,537,225
					8,002,390	5,211,584	2,790,806
					4,696,828	1,404,938	3,291,890
					1,242,800	1,604,041	△361,241
			40,434		187,329	153,549	33,780
					9,994,068	12,455,992	△2,461,924
					3,002,000	2,688,717	313,283
					3,463,579	3,140,792	322,787
	343,154	191,391	77,785		4,681,586	4,141,209	540,377
			39,956		174,635	178,755	△4,120
			47,613		2,191,861	2,256,459	△64,598
					4,146,385	6,855,185	△2,708,800
			53,048		6,503,116	4,398,441	2,104,675
			63,059		5,090,669	4,431,235	659,434
					352,467,628	154,871,088	197,596,540
					50,263,942	39,333,409	10,930,533

目 別 細項別		101	102	103	104	105	106
		給 與	賞 與 金	其 他 職 酬 報	手 當	定額手當	常 用 費 被 服 費
(1101)	機 關 運 營	1,288,982	623,009		72,457	736,613	
(1111)	企 劃 管 理				4,500		
(1112)	韓國農村經濟研究院						
(1113)	農 業 協 力 通 商				240		
(1211)	統 計 機 關 運 營	9,541,138	4,611,551		743,323	4,986,808	98
(1212)	統 計 調 查				28,420		
(1311)	農 產 物 檢 查	8,732,898	4,220,901		600,603	4,652,128	10,124
(1312)	植 物 檢 疫	1,105,402	534,277		77,570	645,936	12,286
(1313)	動 物 檢 疫	861,692	416,484		61,727	429,079	10,253
(1314)	農 業 資 材 檢 查	510,780	246,877		34,730	287,566	884
(5111)	農 業 公 務 員 教 育	328,049	158,556		127,356	180,317	4,831
'91	豫 算	28,003,049	13,534,805	12,606	2,907,937	14,906,757	47,168
'90	豫 算	25,352,220	12,248,758	11,568	890,439	10,632,616	43,646
增	△ 減	2,650,829	1,286,047	1,038	2,017,498	4,274,141	3,522

(單位：千圓)

107	108	211	213	221	228	229	232
給糧費	日備雜給	國內旅費	國外旅費	需用費 或 手數料	福 利 厚 生 費	材 料 費 其 他	情 報 費
		33,042		288,983	359,061		109,970
4,543		16,485	2,348	137,780	45,261		29,050
1,210		3,191	97,485	89,130	26,387		17,200
		1,117,580	8,041	353,964	4,247,029	1,222	38,050
114,723	299,900	195,908		275,128		8,015	
	11,554	803,661	4,261	52,044	3,539,851	77,903	176,850
3,090	11,388	103,212	5,833	28,461	452,246	15,301	32,700
2,056	11,039	61,957	12,372	15,362	347,332	59,243	34,010
	11,731	27,147	3,452	49,108	204,389	19,187	22,330
18,633	7,046	9,010		78,702	123,137	7,479	27,140
155,676	1,026,556	2,667,029	201,382	1,841,648	11,601,192	3,264,904	765,580
123,211	4,581,853	2,574,685	143,398	1,538,488	8,503,345	3,096,949	562,020
32,465	△3,555,297	92,344	57,984	303,160	3,097,847	167,955	203,560

目別 細項別	233	234	241	245	251	252
	機關運營 辦公費	特 別 辦公費	公共料金	諸 稅 公 課 金	賃借料	用 役 費
(1101)機 關 運 營	113,231	127,280	20,232	4,800		
(1111)企 劃 管 理	15,600	33,000	2,668			
(1112)韓國農村經濟研究院						
(1113)農 業 協 力 通 商	7,200	81,024			48,649	
(1211)統 計 機 關 運 營	108,000	6,680	80,943	60,527	63,756	
(1212)統 計 調 查		3,217	755,097	3,945	1,649,089	8,600
(1311)農 產 物 檢 查	196,195	4,680	159,100	44,488	8,670	
(1312)植 物 檢 疫	34,015		40,535	13,728	23,398	
(1313)動 物 檢 疫	23,636		45,914	7,642	1,800	74,888
(1314)農 業 資 材 檢 查	13,558		54,151	4,402		
(5111)農 業 公 務 員 教 育	17,795	3,000	23,412	2,543	15,505	
'91 豫 算	683,780	348,694	1,414,137	201,880	1,820,491	533,488
'90 豫 算	561,410	246,256	1,363,797	195,965	1,581,574	236,000
增 △ 減	122,370	102,438	50,340	5,915	238,917	297,488

(單位：千圓)

261 車 輛 費	264 施 設 裝 備 維 持 費	265 燃 料 費	281 企 業 會 計 等 에 對 한 借 入 金 利 子	282 其 他 國 內 借 入 金 利 子	311 報 償 金	312 救 給 糧 療 費
70,299	4,200				18,363	
192,919	30,951	67,927				
3,426	235,457					
217,964	178,512	71,381				
17,955	18,823	14,359				
25,961	26,188	13,438				
11,944	6,496	14,074				
14,717	15,096	12,233				
624,071	705,625	270,271	4,318	88,997	317,363	3,665
760,852	706,094	273,385	5,305	93,460	396,778	3,665
△136,781	△469	△3,114	△987	△4,463	△79,415	—

目別 細項別	313	314	315	318	319	321
	救 療 被 服 費	賠 償 金	民 間 會 社 經 常 補 助	出 捐 金	利 差 補 填 金	自 治 團 體 經 常 補 助
(1101)機 關 運 營						
(1111)企 劃 管 理						
(1112)韓 國 農 村 經 濟 研 究 院				3,291,657		
(1113)農 業 協 力 通 商			13,211			
(1211)統 計 機 關 運 營		61,050				
(1212)統 計 調 查						
(1311)農 產 物 檢 查						
(1312)植 物 檢 疫						
(1313)動 物 檢 疫						
(1314)農 業 資 材 檢 查		7,672				
(5111)農 業 公 務 員 教 育						
'91 豫 算	266	784,722	133,569,540	11,294,047	360,422,408	52,612,288
'90 豫 算	266	395,402	141,160,957	8,176,050	164,919,573	40,643,730
增 △ 減	—	389,320	△7,591,417	3,117,997	195,502,835	11,968,558

(單位：千圓)

342 國際負擔金	411 資產取得費	412 施 設 費	413 施設附帶費	414 大修繕費	415 土地買入費	417 定 數 物品購買費
	34,410					13,090
66,294	35,500	265,650	12,831	37,000	150,000	73,831
	31,810	2,573				
	441,022	573,283	25,681	92,799	120,000	47,146
	96,152	156,260	5,722	9,669		22,490
	656,780	244,759	14,412	5,400		10,680
	198,827	8,402				11,080
	40,560	15,000		18,183		3,550
66,294	2,121,747	1,693,052	77,767	385,918	270,000	200,921
62,990	1,168,362	2,524,224	87,634	344,962	259,600	210,547
3,304	953,385	△831,172	△9,867	40,995	10,400	△9,626

目 別			431 民間에 대한 資本補助	432 民間에 대한 代行 事業費	441 自治團體 에 대한 資本補助	612 豫金銀行 借入金還 償	613 企業會計 등에 대한 借入金償還	614 其他國內 借入金還 償
細項別								
(1101)	機 關 運 營							
(1111)	企 劃 管 理							
(1112)	韓國農村經濟研究院							
(1113)	農業協力通商							
(1211)	統計機關運營							
(1212)	統 計 調 查							
(1311)	農 產 物 檢 查							
(1312)	植 物 檢 疫							
(1313)	動 物 檢 疫							
(1314)	農業資材檢査							
(5111)	農業公務員教育							
'91	豫 算		122,002,460	45,400,000	402,763,673	458,563	49,356	487
'90	豫 算		108,837,041	54,194,000	396,759,194	426,502	49,356	487
增	△ 減		13,165,419	△8,794,000	6,004,479	32,061	—	—

(單位：千圓)

713 基 轉 出 金 金	741 轉 貸 借 款 償 還	752 轉 貸 借 款 利	821 官 署 當 經 費	'91 豫 算	'90 豫 算	增 △ 減
			169,225	4,087,247	2,850,601	1,236,646
			61,850	353,085	324,412	28,673
				3,291,657	2,964,466	327,191
			17,221	468,442	196,589	271,853
			507,579	27,403,948	23,114,144	4,289,804
				3,615,308	7,484,810	△3,869,502
			473,910	25,537,609	21,432,759	4,104,850
			94,205	3,575,013	3,506,139	68,874
			60,246	3,534,350	2,739,734	794,616
			23,011	1,771,798	1,382,286	389,512
			24,857	1,276,707	1,056,762	219,945
—	5,622,652	2,205,399	1,847,912	1,231,802,541		
—	5,312,260	2,488,028	1,839,159		1,006,588,061	
—	310,392	△282,629	8,753			225,214,480

L. 財政投融资 特別會計

目別 細項別	318 出 捐 金	331 企業會計 등에 對 經 常 轉 出 金	514 通貨金融機關에 對 經 常 融 資 金	521 一 般 出 資 金
1511 營 農 規 模 化				
1513 農 漁 村 發 展 基 金				
1514 農 外 所 得 源 開 發			29,318,000	
1611 農 漁 村 定 住 圈 開 發				5,000,000
2411 農 水 產 物 價 格 安 定				
2413 流 通 助 成				5,000,000
2513 蠶 業 事 業	2,000,000			
2611 畜 產 事 業			10,000,000	
2713 營 農 資 金 支 援				
2811 糧 穀 管 理 基 金		300,000,000		
'91 豫 算	2,000,000	300,000,000	39,318,000	10,000,000
'90 豫 算	1,500,000	880,000,000	146,811,000	17,000,000
增 △ 減	500,000	△580,000,000	△107,493,000	△7,000,000

(單位：千圓)

713 基金轉出金	722 基金預託金	'91 豫算	'90 豫算	增 △ 減
127,700,000		127,700,000	100,000,000	27,700,000
188,000,000	172,800,000	360,800,000	175,228,000	185,572,000
		29,318,000	26,811,000	2,507,000
		5,000,000	12,000,000	△7,000,000
20,000,000	30,000,000	50,000,000	20,000,000	30,000,000
		5,000,000	5,000,000	—
		2,000,000	1,500,000	500,000
		10,000,000	10,000,000	—
		—	110,000,000	△110,000,000
		300,000,000	880,000,000	△580,000,000
335,700,000	202,800,000	889,818,000		
185,228,000	110,000,000		1,340,539,000	
150,472,000	92,800,000			△450,721,000

11. '91豫算國會審議調整內譯

7. 審議調整 總括

區 分	'90 豫算 (A)	'91 豫算			
		政府案	國會審議調整		
			增額	減額	增△減
○農 林 水 產 部	14,671	17,732	901	△417	484
(糧 穀 基 金 包 含)	(23,471)	(20,832)	(901)	(△417)	(484)
— 一 般 會 計	10,066	12,139	596	△417	179
— 財 特 會 計	4,605	5,593	305	—	305
(糧 穀 基 金 包 含)	(13,405)	(8,593)	(305)	—	(305)
○農 村 振 興 廳	502	616	21	—	21
○山 林 廳	793	881	30	—	30
○水 產 廳	1,697	1,873	48	△60	△60
○農 林 水 產 部 門 合 計	17,663	21,102	1,000	△477	523
(糧 穀 基 金 包 含)	(26,463)	(24,102)	(1,000)	(△477)	(523)
< 國庫債務負擔行爲 >	174	—	140	—	140
○農 林 水 產 部	109	—	80	—	80
○水 產 廳	65	—	60	—	60

(單位：百万원)

確定豫算 (B)	增 △ 減 (B-A)		備 考
		%	
18,216	3,545	24.2	○ 減額內譯(△417億원)
(21,216)	(△2,255)	(△9.6)	－ 農組長期債 支援 △100億원
12,318	2,252	22.4	－ 農漁家負債對策費 △237
5,898	1,293	28.1	－ 國庫債 轉換 △80
(8,898)	(△4,507)	(△33.6)	
637	135	26.9	
911	118	14.9	
1,861	164	9.6	○ 減額 △60億원은 1.3種 漁港建設豫算의 國庫債 轉換分입.
21,625	3,962	22.4	
(24,625)	(△1,838)	(△6.9)	
140	△34	△19.5	
80	△29	△26.6	○ 大規模 用水開發 40.大單位農業開發 40億원
60	△5	△7.7	○ 1.3種 漁港建設 60億원

L. 事業別 増減内譯

① 農林水産部 所管

區 分	'90豫算 (A)	'91 豫 算				増 △ 減 (B-A)
		政府案	國會審議調整		確定豫算 (B)	
			増 額	減 額		
1. 農機械事後管理	728	907	350	—	1,257	529
2. 農漁村發展基金	175,228 (175,228)	330,800 (330,800)	30,000 (30,000)	—	360,800 (360,800)	185,572 (185,572)
3. 農漁村定住生活圈開發	3,200	24,200	13,700	—	37,900	34,700
4. 耕地整理	191,504	169,993	17,150	—	187,143	△4,361
5. 地方管理防潮堤改補修	2,000	2,000	1,000	—	3,000	1,000
6. 大規模用水開發	22,097	24,350	—	△4,000	20,350	△1,747
7. 中規模用水開發	54,148	54,100	7,000	—	61,100	6,952
8. 農組組合費支援	71,262	71,413	7,000	—	78,413	7,151
9. 農組長期債支援	25,491	24,558	—	△10,000	14,558	△10,933
10. 大單位農業開發	38,909	32,400	6,000	△4,000	34,400	△4,509
○ 榮山江(Ⅱ)地區	14,000	8,000	2,000	△1,500	8,500	△5,500
○ 大湖地區	9,100	6,900	2,000	△1,500	7,400	△1,700
○ 插橋川地區	6,639	6,500	2,000	△1,000	7,500	801

※ () 七 財特内書

(單位：百萬圓)

區 分	'90豫算 (A)	'91 豫 算				增 △ 減 (B-A)
		政府案	國會審議調整		確定豫算 (B)	
			增 額	減 額		
11. 榮山江(Ⅲ-1)防潮堤	6,985	5,000	2,000	-	7,000	15
12. 加工產業育成	758	762	2,533	-	3,295	2,537
13. 韓國食品開發研究院出捐	5,212	7,560	442	-	8,002	2,790
14. 果實低溫貯藏庫建築	-	600	2,400	-	3,000	3,000
15. 蠶業振興基金出捐	1,500 (1,500)	1,500 (1,500)	500 (500)	-	2,000 (2,000)	500 (500)
16. 負債對策費等利差補填	152,552	373,314	-	△23,700	349,614	197,062
農林水產部所管合計	2,347,127 (1,340,539)	2,073,245 (859,318)	90,075 (30,500)	△41,700 (-)	2,121,620 (889,818)	△225,507 (△450,721)
<國庫債務負擔行爲>						
1. 大規模用水開發	2,000	-	4,000	-	4,000	2,000
2. 大單位農業開發	8,900	-	4,000	-	4,000	△4,900
計	10,900	-	8,000	-	8,000	△2,900

② 3廳所管

區 分	'90豫算 (A)	'91 豫 算				增 △ 減 (B-A)
		政府案	國會審議調整		確定豫算 (B)	
			增 額	減 額		
< 農 村 振 興 廳 >						
1. 4H 後援團體支援	—	100	240	—	340	340
2. 郡農村指導所廳舍增築	450	450	450	—	900	450
3. 地域特化示範事業	183	1,800	600	—	1,900	1,717
4. 國際農業研究協議團加入	—	—	360	—	360	360
5. 農畜產物有害物質分析機器	—	—	500	—	500	500
農 振 廳 所 管 合 計	50,210	61,570	2,150	—	63,720	13,510
< 山 林 廳 >						
1. 林產物流通構造改善	646	646	245	—	891	245
2. 自然休養林造成	840	993	1,403	—	2,396	1,556
3. 山林開發事業團以作業團設置	2,000	1,636	696	—	2,332	332

※ () 是財特內書

(單位：百萬圓)

區 分	'90 豫 算 (A)	'91 豫 算				增 △ 減 (B-A)
		政 府 案	國 會 審 議 調 整		確 定 豫 算 (B)	
			增 額	減 額		
4. 山 林 博 物 館 建 立	400	600	600	-	1,200	800
山 林 廳 所 管 合 計	79,261 (4,500)	88,124 (4,500)	2,944 (-)	-	91,068 (4,500)	11,807 (-)
< 水 產 廳 >						
1. 人 工 魚 礁 施 設	10,282	11,366	1,151	-	12,517	2,235
2. 漁 船 協 會 補 助	1,272	1,335	200	-	1,535	263
3. 漁 民 福 祉 會 館 建 立	1,350	540	540	-	1,080	△270
4. 2 種 漁 港 建 設	3,901	4,901	1,000	-	5,901	2,000
5. 市 道 漁 業 指 導 船 建 造	-	875	540	-	1,415	1,415
6. 沿 岸 國 漁 業 協 力 支 援	-	-	1,400 (1,400)	-	1,400 (1,400)	1,400 (1,400)
7. 1 · 3 種 漁 港 建 設	54,032	57,480	-	△6,000	51,480	△2,552
水 產 廳 所 管 合 計	169,749 (30,730)	187,289 (24,304)	4,831 (1,400)	△6,000 (-)	186,120 (25,704)	16,371 (△5,026)
3 廳 所 管 計	299,200 (35,230)	336,983 (28,804)	9,925 (1,400)	△6,000 (-)	340,908 (30,204)	41,688 (△5,026)
農 林 水 產 部 門 合 計	2,646,347 (1,375,769)	2,410,228 (888,122)	100,000 (31,900)	△47,700 (-)	2,462,528 (920,022)	△183,819 (△455,747)