

'90 豫算概要

농림부행정자료실



0006035

農林水産部 *28*

'90 豫算 概要

농림부 자료실
등록번호: 6035
등록일: 2001년 6월 1일
기증:

農 林 水 産 部

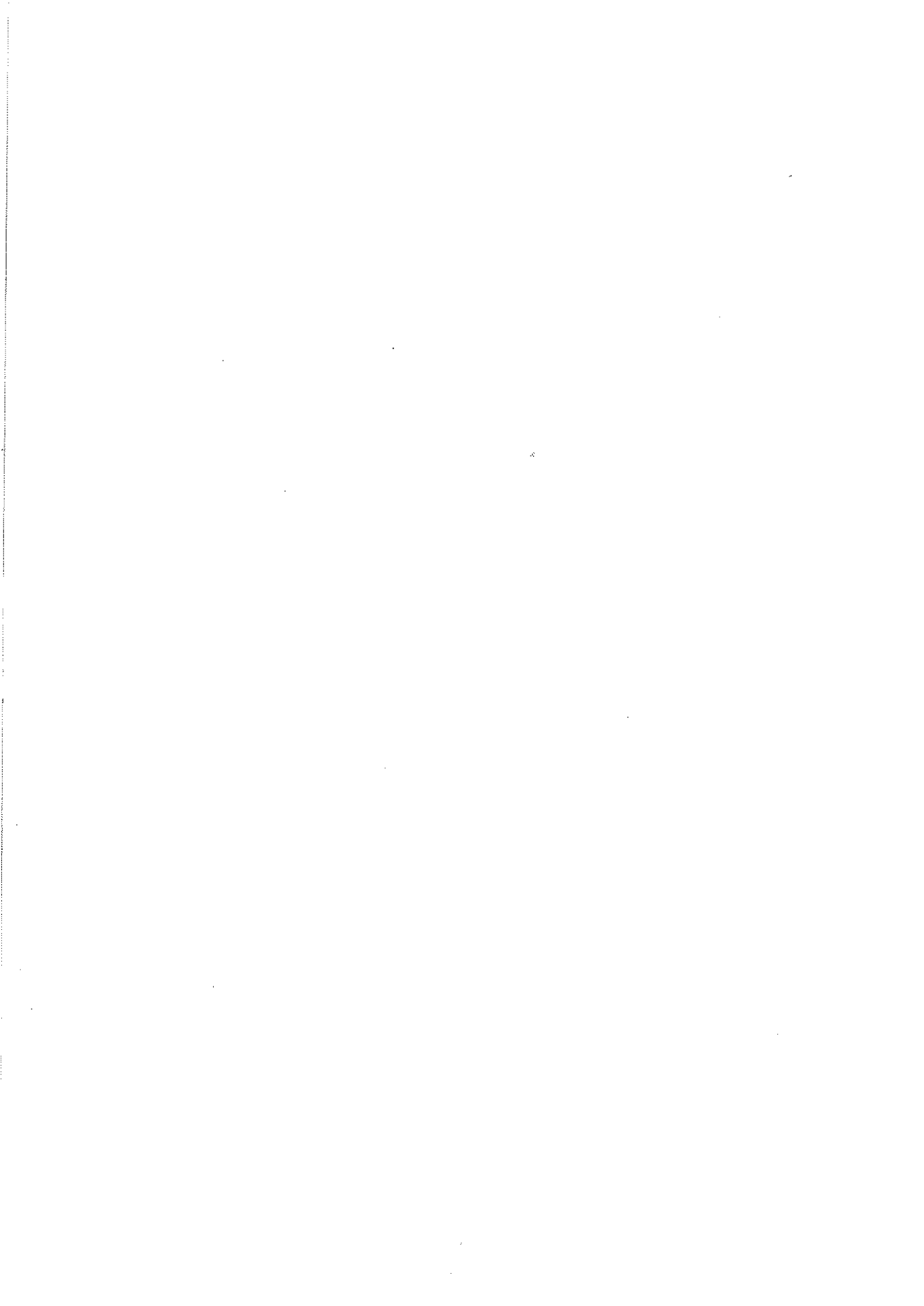

目 次

I. 總 括	3
1. 國家全體豫算(一般會計)	4
2. 農林水產部門豫算	6
3. 國家全體와 農林水產部門의 機能別 豫算比較	8
4. 國家全體와 農林水產部門의 會計別 豫算比較	10
5. 農林水產部 所管豫算	12
가. 歲入豫算總括	12
나. 一般會計 歲出豫算總括	16
다. 農林水產部 所管豫算의 機能別分析	18
라. 農林水產部所管 '89 追更豫算 反映事業	20
마. 財政投融资 特別會計 豫算總括	22
바. 糧穀管理特別會計 豫算總括	24
6. 農林水產部門의 基金 및 計定	26
II. 事業別 豫算	49
〈事業別 豫算總括〉	50
1. 食 糧 增 產	52
2. 農 業 機 械 化	54
3. 農 業 用 水 開 發	56
4. 生 產 基 盤 擴 充	58
5. 大 單 位 農 業 開 發	60
6. 防 潮 堤 築 造	62
7. 流 通 改 善	64
8. 農 特 事 業	68
9. 畜 產 事 業	70
10. 農 業 開 發	72

11. 農村所得源開發	76
12. 農漁村綜合開發	78
13. 經常事業費	80
14. 基本的經費	84
15. 糧穀管理基金支援	86
Ⅲ. 參考資料	89
1. 年度別 豫算規模	90
2. 補助金 豫算內譯	98
3. 農漁村支援 豫算內譯	102
4. 農林水産部所管 農漁村發展綜合對策 豫算現況	104
5. 農漁家負擔輕減 支援豫算現況	105
6. 借款事業現況	106
7. 債務現況	110
8. 農林水産部門의 基金 및 資金의 融資條件	112
9. 事業別 豫算單費 및 支援率 內譯	120
10. 災害復舊費 支援現況	124
11. 公務員定員 및 俸給	126
12. 車輛定數 및 經費現況	128
13. '90 歲出豫算 細項別 目別分類	130
14. '90 年度豫算 國會審議 調整內譯	156

I . 總 括

1. 國家全體 豫算 (一般會計)

가. 歲入豫算

(單位: 百萬圓)

區 分	'90 豫算		'89 豫算		增 △ 減	
		構成比		構成比		%
1. 國 稅	21,924,233	96.6	18,408,494	83.5	3,515,739	19.1
○ 內 國 稅	15,820,978	69.7	13,002,681	59.0	2,818,297	21.7
○ 關 稅	2,043,080	9.0	2,135,763	9.7	△ 92,683	△ 4.3
○ 防 衛 稅	3,581,926	15.8	2,900,093	13.1	681,833	23.5
○ 教 育 稅	478,249	2.1	369,957	1.7	108,292	29.3
2. 稅 外 收 入	765,200	3.4	661,075	3.0	104,125	15.8
3. 移 越 金	-	-	2,977,256	13.5	△ 2,977,256	△ 100.0
歲 入 合 計	22,689,433	100.0	22,046,825	100.0	642,608	2.9

ㄒ. 歲出豫算

(單位：百萬圓)

區 分	'90 豫算	構成比	'89 豫算	構成比	增 △ 減	%
1. 防 衛 費	6,887,354	30.4	6,229,590	28.3	657,764	10.6
2. 教 育 費	5,062,431	22.3	4,344,645	19.7	717,786	16.5
3. 社 會 開 發	2,363,012	10.4	1,950,615	8.8	412,397	21.1
4. 經 濟 開 發	3,277,437	14.5	3,382,614	15.3	△ 105,177	△ 3.1
○ 農 水 產 開 發	1,080,817	4.8	1,162,884	5.3	△ 82,067	△ 7.1
〔 農 林 水 產 部 門 〕	1,211,356	5.3	1,278,056	5.8	△ 66,700	△ 5.2
5. 一 般 行 政	2,546,358	11.2	2,223,636	10.1	322,722	14.5
6. 地 方 財 政 交 付 金	2,133,896	9.4	2,174,049	9.9	△ 40,153	△ 1.8
7. 豫 備 費 等	345,245	1.5	374,550	1.7	△ 29,305	△ 7.8
8. 財 政 投 融 資 支 援	73,700	0.3	1,367,126	6.2	△ 1,293,426	△ 94.6
歲 出 合 計	22,688,433	100.0	22,046,825	100.0	642,608	2.9

2. 農林水產部門豫算

區 分	農 林 水 產 部				農 村 振 興 廳			
	'90 豫算	'89 豫算	增△減	%	'90 豫算	'89 豫算	增△減	%
歲 入(一 般 會 計)	2,992	2,666	326	12.2	1,539	1,369	170	12.4
歲 出								
1. 一 般 會 計	[10,900] 947,996	[4,000] 1,034,766	[6,900] △ 86,770	[172.5] △ 8.4	50,210	43,954	6,256	14.2
2. 財 政 投 融 資 特 別 會 計	460,539	396,192	64,347	16.2	-	-	-	-
○ 財 特 出 資	203,728	163,000	40,728	25.0	-	-	-	-
○ 財 特 融 資	256,811	233,192	23,619	10.1	-	-	-	-
小 計	1,408,535	1,430,958	△ 22,423	△ 1.6	50,210	43,954	6,256	14.2
3. 糧 穀 管 理 基 金 支 援 (財 特 出 資)	430,000	951,200	△ 521,200	△ 54.8	-	-	-	-
合 計								
一 般 會 計	947,996	1,034,766	△ 86,770	△ 8.4	50,210	43,954	6,256	14.2
財 特 會 計	890,539	1,347,392	△ 456,853	△ 33.9	-	-	-	-
• 財 特 出 資	633,728	1,114,200	△ 480,472	△ 43.1	-	-	-	-
• 財 特 融 資	256,811	233,192	23,619	10.1	-	-	-	-
計	1,838,535	2,382,158	△ 543,623	△ 22.8	50,210	43,954	6,256	14.1
4. 糧 穀 管 理 特 別 會 計	20,445	18,293	2,152	11.8	-	-	-	-
5. 國 有 林 野 管 理 特 別 會 計	-	-	-	-	-	-	-	-

※〔 〕は 國庫債務負擔行爲 外書(農林水產部:農業用水開發 2,000, 大單位農業開發 8,900, 水產廳:1・3種

(單位：百萬韓)

山 林 廳				水 產 廳				合 計			
'90 豫算	'89 豫算	增△減	%	'90 豫算	'89 豫算	增△減	%	'90 豫算	'89 豫算	增△減	%
476	437	39	8.9	196	126	70	55.6	5,203	4,598	605	13.2
74,761	66,023	8,738	13.2	[6,500] 138,389	[4,000] 133,313	[2,500] 5,076	[62.5] 3.8	[17,400] 1,211,356	[8,000] 1,278,056	[9,400] △66,700	[17.5] △ 5.2
4,500	4,500	-	-	30,730	25,291	5,439	21.5	495,769	425,983	69,786	16.4
-	-	-	-	-	-	-	-	203,728	163,000	40,728	25.0
4,500	4,500	-	-	30,730	25,291	5,439	21.5	292,041	262,983	29,058	11.1
78,261	70,523	8,738	12.4	169,119	158,604	10,515	6.6	1,707,125	1,704,039	3,086	0.2
-	-	-	-	-	-	-	-	430,000	951,200	△ 521,200	△ 54.8
74,761	66,023	8,738	13.2	138,389	133,313	5,076	3.8	1,211,356	1,278,056	△ 66,700	△ 5.2
4,500	4,500	-	-	30,730	25,291	5,439	21.5	925,769	1,377,183	△ 451,414	△ 32.8
-	-	-	-	-	-	-	-	633,728	1,114,200	△ 480,472	△ 43.1
4,500	4,500	-	-	30,730	25,291	5,439	21.5	292,041	262,983	29,058	11.1
78,261	70,523	8,738	12.4	169,119	158,604	10,515	6.6	2,137,125	2,655,239	△ 518,114	△ 19.5
-	-	-	-	-	-	-	-	20,445	18,293	2,152	11.8
38,575	28,795	9,780	34.0	-	-	-	-	38,575	28,795	9,780	34.0

漁港建設 4,000, 漁業指導船建造 2,500)

3. 國家全體의 農林水產部門의 機能別 豫算比較

區 分	'90 豫 算				'89 豫	
	一般會計	財特會計 (出資·融資)	計	%	一般會計	財特會計 (出資·融資)
I. 國家豫算 (財特會計支援重複分除外時)	22,688,433	2,699,134	25,388,567 (25,314,867)	100	22,046,825	3,778,416
○ 農林水產部門豫算 (糧穀基金支援包含)	[17,400] 1,211,356	495,769	[17,400] 1,707,125	6.7	[8,000] 1,278,056	425,983
(糧穀基金支援包含)	(1,211,356)	(925,769)	(2,137,125)	(8.4)	(1,278,056)	(1,377,183)
— 農林水產部 (糧穀基金支援包含)	[10,900] 947,996	460,539	[10,900] 1,408,535	5.5	[4,000] 1,034,766	396,192
(糧穀基金支援包含)	(947,996)	(890,539)	(1,838,535)	(7.2)	(1,034,766)	(1,347,392)
— 農 振 廳	50,210	-	50,210	0.2	43,954	-
— 山 林 廳	74,761	4,500	79,261	0.3	66,023	4,500
— 水 產 廳	[6,500] 138,389	30,730	[6,500] 169,119	0.7	[4,000] 133,313	25,291
II. 經濟開發豫算	3,277,437	1,936,893	5,214,330	100	3,382,614	2,848,536
○ 農水產開發豫算	1,080,817	950,046	2,030,863	39.0	1,162,884	1,392,146
— 農林水產部	947,996	890,539	1,838,535	35.3	1,034,766	1,347,392
— 農 振 廳	13,831	-	13,831	0.3	11,749	-
— 水 產 廳	118,990	30,730	149,720	2.9	116,369	25,291
— 財 務 部	-	28,777	28,777	0.5	-	19,463
○ 國土資源保存開發	366,995	14,500	381,495	7.3	447,279	6,000
— 山 林 廳	63,969	4,500	68,469	1.3	56,680	4,500

(單位：百萬圓)

算		增 △ 減				備 考
計	%	一般會計	財特會計 (出資・融資)	計	%	
25,825,241 (24,458,115)	100	642,608	△1,079,282	△436,674 (856,752)	△1.7 (3.5)	財特會計는 純粹出資・融資部分임
[8,000] 1,704,039	6.6	[9,400] △66,700	69,786	[9,400] 3,086	[117.5] 0.2	
(2,655,239)	(10.3)	(△66,700)	(△451,414)	(△518,114)	(△19.5)	
[4,000] 1,430,958	5.5	[6,900] △86,770	64,347	[6,900] △22,423	[172.5] △1.6	[]는 農業用水開發 2,000, 大單位 農業開發 8,900, 國庫債外書
(2,382,158)	(9.2)	(△86,770)	(△456,853)	(△543,623)	(△22.8)	
43,954	0.2	6,256	-	6,256	14.2	
70,523	0.3	8,738	-	8,738	12.4	
[4,000] 158,604	0.6	[2,500] 5,076	5,439	[2,500] 10,515	[62.5] 6.6	[]는 1.3種 漁港建設 4,000, 漁業 指導船建造 2,500, 國庫債外書
<u>6,231,150</u>	100	△105,177	△911,643	△1,016,820	△16.3	
2,555,030	41.0	△82,067	△442,100	△524,167	△20.5	
2,382,158	38.2	△86,770	△456,853	△543,623	△22.8	
11,749	0.2	2,082	-	2,082	17.7	• 農事試驗研究 364 億 → 科學技術 에 分類
141,660	2.3	2,621	5,439	8,060	5.7	• 漁業技術訓練 17 億 → 人力開發에 分類
19,463	0.3	-	9,314	9,314	47.9	• 水產技術開發 177 億 → 科學技術 에 分類
453,279	7.3	△80,284	8,500	△71,784	△15.8	• 農林水產業者 信用保證基金 50 億원 • 農漁家 募 돈 마 려 貯 蓄 獎 勵 基 金 238 億원
61,180	1.0	7,289	-	7,289	11.9	• 技術開發 108 億원 → 科學技術에 分類

4. 國家全體와 農林水産部門의 會計別 豫算比較

	'89 當初豫算 (A)		'89 追更豫算 (B)		'90 豫算 (C)
		構成比		構成比	
國家豫算	21,469,666	100	25,825,241	100	25,388,567
┌ 一般會計	19,228,376	100	22,046,825	100	22,689,433
└ 財特會計	2,241,290	100	3,778,416	100	2,699,134
• 出資計定	782,221	34.9	2,060,347	54.5	1,402,421
• 融資計定	1,459,069	65.1	1,718,069	45.5	1,296,713
農林水産部門豫算	[8,000] 1,589,292 (1,779,292)	7.4 (8.3)	[8,000] 1,704,039 (2,655,239)	6.6 (10.3)	[17,400] 1,707,125 (2,137,125)
┌ 一般會計	1,203,309	6.2	1,278,056	5.8	1,211,356
└ 財特會計	385,983 (575,983)	17.2 (25.7)	425,983 (1,377,183)	11.3 (36.4)	495,769 (925,769)
一 農林水産部	[4,000] 1,320,350 (1,510,350)	6.2 (7.1)	[4,000] 1,430,958 (2,382,158)	5.5 (9.2)	[10,900] 1,408,535 (1,838,535)
• 一般會計	964,158	5.0	1,034,766	4.7	947,996
• 財特會計	356,192 (546,192)	15.9 (24.4)	396,192 (1,347,392)	10.5 (35.7)	460,539 (890,539)
一 農振廳 (一般會計)	43,954	0.2 (0.2)	43,954	0.2 (0.2)	50,210
一 山林廳	70,523	0.3	70,523	0.3	79,261
• 一般會計	66,023	0.3	66,023	0.3	74,761
• 財特會計	4,500	0.2	4,500	0.1	4,500
一 水産廳	[4,000] 154,465	0.7	[4,000] 158,604	0.6	[6,500] 169,119
• 一般會計	129,174	0.7	133,313	0.6	138,389
• 財特會計	25,291	1.1	25,291	0.7	30,730

※ ①財特會計는 純粹出資·融資部分 豫算임. ② ()는 糧穀基金 支援豫算 包含時 ③ []는 國庫債 外書

(單位：百萬圓)

構成比	增		△		減	
	B - A	%	C - A	%	C - B	%
100	4,355,575	20.3	3,918,901	18.3	△436,674	△1.7
100	2,818,449	14.7	3,461,057	18.0	642,608	2.9
100	1,537,126	68.6	457,844	20.4	△1,079,282	△28.6
52.0	1,278,126	163.4	620,200	79.3	△657,926	△31.9
48.0	259,000	17.8	△162,356	△11.1	△421,356	△24.5
6.7 (8.4)	[-] 114,747 (875,947)	[-] 7.2 (49.2)	[9,400] 117,833 (357,833)	[117.5] 7.4 (20.1)	[9,400] 3,086 (△518,114)	[117.5] 0.2 (△19.5)
5.3	74,747	6.2	8,047	0.7	△66,700	△5.2
18.4 (34.3)	40,000 (801,200)	10.4 (139.1)	109,786 (349,786)	28.4 (60.7)	69,786 (△451,414)	16.4 (△32.8)
5.5 (7.2)	[-] 110,608 (871,808)	[-] 8.4 (57.7)	[6,900] 88,185 (328,185)	[172.5] 6.7 (21.7)	[6,900] △22,423 (△543,623)	[172.5] △1.6 (△22.8)
4.2	70,608	7.3	△16,162	△1.7	△86,770	△8.4
17.1 (33.0)	40,000 (801,200)	11.2 (146.7)	104,347 (344,347)	29.3 (63.1)	64,347 (△456,853)	16.2 (△33.9)
0.2 (0.2)	-	-	6,256	14.2	6,256	14.2
0.3	-	-	8,738	12.4	8,738	12.4
0.3	-	-	8,738	13.2	8,738	13.2
0.2	-	-	-	-	-	-
0.7	[-] 4,139	[-] 2.7	[2,500] 14,654	[62.5] 9.5	[2,500] 10,515	[62.5] 6.6
0.6	4,139	3.2	9,215	7.1	5,076	3.8
1.1	-	-	5,439	21.5	5,439	21.5

5. 農林水産部 所管豫算

7. 歳入豫算總括

款	項	'90 豫 算	'89 豫 算
11. 財 産 收 入		223,541	152,223
	51. 土 地 及 建 物 貸 與 料	80,541	2,223
	53. 利 子 收 入	143,000	150,000
12. 經 常 移 轉 收 入		1,100,000	500,000
	59. 其 他 經 常 移 轉 收 入	1,100,000	500,000
13. 財 産 及 用 役 販 賣 收 入		631,693	1,085,462
	61. 官 有 物 貸 與 料	-	55,231
	68. 實 習 收 入	9,773	8,580
	69. 其 他 雜 收 入	621,920	1,021,651

(單位：千圓)

增 △ 減	備 考
71,318	
78,318	<ul style="list-style-type: none"> ○ 國立種畜院 (大田支院 4,761 坪, 泗川 5,440 坪) 2,150 ○ 蠶種場 土地貸與料 (2,000 坪) 641 ○ 動物檢疫所 檢疫倉庫 貸與料 (5,020 坪) 77,750
△ 7,000	<ul style="list-style-type: none"> ○ 民間遊休地 開墾工事費 償還金 (利子)
600,000	
600,000	<ul style="list-style-type: none"> ○ 國庫補助金 精算殘額 返納金等
△ 453,769	
△ 55,231	<ul style="list-style-type: none"> ○ 動物檢疫所 檢疫倉庫 貸與料 (51 項 土地 및 建物貸與料에 計上)
1,193	<ul style="list-style-type: none"> ○ 農業資材檢査所 收穫物 賣却代 (벼·보리·콩 (50 포대), 菜蔬) 1,891 蠶種場 選除繭等 賣却代 (선제견·출자견 935 kg, 뽕잎 57,050 kg) 7,882
△ 399,731	<ul style="list-style-type: none"> ○ 種畜院 畜産副産物 賣却代 620,460 <ul style="list-style-type: none"> - 우유 (5% × 264 두) 473,200 - 계란 (3,290 千個) 131,600 - 양모 (5,400 kg) 15,660 ○ 蠶種場 樹木用 뽕가지賣却 (1,000 kg) 460 ○ 不用品 賣却代等 1,000

款	項	'90 豫 算	'89 豫 算
15. 官 有 物 資 賣 却 代		998,943	898,251
	71. 固 定 資 產 賣 却 代	938,943	898,251
	72. 土 地 及 無 形 資 產 賣 却 代	60,000	-
20. 融 資 回 收 金		38,000	29,600
	78. 其 他 融 資 元 金 回 收	38,000	29,600
所 管 合 計		2,992,177	2,665,536

(單位：千圓)

增 △ 減	備	考																								
100,692																										
40,692	○ 種畜院 種畜配付 및 賣却代																									
	－ 젖 소(228頭)	271,200																								
	－ 돼 지(5,940頭)	388,725																								
	－ 토 끼(2,910頭)	6,745																								
	－ 닭 (30,389首)	50,653																								
	－ 韓 肉 牛(210頭)	190,700																								
	－ 면 양(800頭)	35,920																								
	－ 젖 소精液(20,000個)	30,000																								
60,000	○ 國有開發 農地賣却代等																									
8,400																										
8,400	○ 民間遊休地 開發工事費 償還金(元金)																									
	－ '72 ~ '82 施行 平澤 및 插橋川地區大單位農業綜合開發地區內 民間人所有 遊休地 및 廢鹽田 開發工事費 償還																									
	－ 償還期間：1986 ~ 2015(30年間)																									
	－ 償還計劃	(單位：千圓)																								
		<table border="1" style="width: 100%; border-collapse: collapse;"> <thead> <tr> <th style="text-align: center;">區 分</th> <th style="text-align: center;">總償還金</th> <th style="text-align: center;">'86 ~ '88</th> <th style="text-align: center;">'89 豫 算</th> <th style="text-align: center;">'90 豫 算</th> <th style="text-align: center;">'91 ~ 2015</th> </tr> </thead> <tbody> <tr> <td style="text-align: center;">元 金</td> <td style="text-align: right;">2,731,408</td> <td style="text-align: right;">120,875</td> <td style="text-align: right;">29,600</td> <td style="text-align: right;">38,000</td> <td style="text-align: right;">2,542,933</td> </tr> <tr> <td style="text-align: center;">利 子</td> <td style="text-align: right;">3,266,236</td> <td style="text-align: right;">839,018</td> <td style="text-align: right;">150,000</td> <td style="text-align: right;">143,000</td> <td style="text-align: right;">2,134,218</td> </tr> <tr> <td style="text-align: center;">計</td> <td style="text-align: right;">5,997,644</td> <td style="text-align: right;">959,893</td> <td style="text-align: right;">179,600</td> <td style="text-align: right;">181,000</td> <td style="text-align: right;">4,677,151</td> </tr> </tbody> </table>	區 分	總償還金	'86 ~ '88	'89 豫 算	'90 豫 算	'91 ~ 2015	元 金	2,731,408	120,875	29,600	38,000	2,542,933	利 子	3,266,236	839,018	150,000	143,000	2,134,218	計	5,997,644	959,893	179,600	181,000	4,677,151
區 分	總償還金	'86 ~ '88	'89 豫 算	'90 豫 算	'91 ~ 2015																					
元 金	2,731,408	120,875	29,600	38,000	2,542,933																					
利 子	3,266,236	839,018	150,000	143,000	2,134,218																					
計	5,997,644	959,893	179,600	181,000	4,677,151																					
326,641																										

ㄒ. 一般會計 歲出豫算 總括

區 分	'90 豫 算			'89 豫 算	
	一般會計	財特會計	計	一般會計	財特會計
< 食 糧 增 產 >	44,973	70,000	114,973	37,935	49,400
1. 食 糧 增 產	12,425	-	12,425	10,859	-
2. 種 子 供 給	4,141	-	4,141	3,882	-
3. 農 業 機 械 化	28,407	70,000	98,407	23,194	49,400
< 農 業 基 盤 造 成 >	529,478	12,000	541,478	585,778	-
4. 農 業 用 水 開 發	215,241	-	215,241	271,861	-
5. 生 產 基 盤 擴 充	212,070	12,000	224,070	190,011	-
6. 大 單 位 農 業 開 發	74,990	-	74,990	94,058	-
7. 防 潮 堤 築 造	27,177	-	27,177	29,848	-
< 農 家 所 得 支 援 >	314,317	378,539	692,856	364,880	346,792
8. 流 通 改 善	18,219	25,000	43,219	16,744	56,000
9. 農 特 事 業	5,397	1,500	6,897	4,740	2,000
10. 畜 產 事 業	18,425	10,000	28,425	17,293	-
11. 農 業 開 發	185,414	115,000	300,414	266,072	125,000
12. 農 村 所 得 源 開 發	82,560	26,811	109,371	58,769	38,792
13. 農 村 地 域 綜 合 開 發	4,302	200,228	204,530	1,262	125,000
< 農 水 產 行 政 >	59,228	-	59,228	46,173	-
計	947,996	460,539	1,408,535	1,034,766	396,192
糧 穀 管 理 基 金 支 援	-	430,000	430,000	-	951,200
所 管 合 計	947,996	890,539	1,838,535	1,034,766	1,347,392

(單位：百萬圓)

計	增		△		減	
	一般會計	%	財特會計	%	計	%
87,335	7,038	18.6	20,600	41.7	27,638	31.7
10,859	1,566	14.4	-	-	1,566	14.4
3,882	259	6.7	-	-	259	6.7
72,594	5,213	22.5	20,600	41.7	25,813	35.6
585,778	△ 56,300	△ 9.6	12,000	-	△ 44,300	△ 7.6
271,861	△ 56,620	△ 20.8	-	-	△ 56,620	△ 20.8
190,011	22,059	11.6	12,000	-	34,059	17.9
94,058	△ 19,068	△ 20.3	-	-	△ 19,068	△ 20.3
29,848	△ 2,671	△ 9.0	-	-	△ 2,671	△ 9.0
711,672	△ 50,563	△ 13.9	31,747	9.2	△ 18,816	△ 2.6
72,744	1,475	8.8	△ 31,000	△ 55.4	△ 29,525	△ 40.6
6,740	657	13.9	△ 500	△ 25.0	157	2.3
17,293	1,132	6.6	10,000	-	11,132	64.4
391,072	△ 80,658	△ 30.3	△ 10,000	△ 8.0	△ 90,658	△ 23.2
97,561	23,791	40.5	△ 11,981	△ 30.9	11,810	12.1
126,262	3,040	240.9	75,228	60.2	78,268	62.0
46,173	13,055	28.3	-	-	13,055	28.3
1,430,958	△ 86,770	△ 8.4	64,347	16.2	△ 22,423	△ 1.6
951,200	-	-	△ 521,200	△ 54.8	△ 521,200	54.8
2,382,158	△ 86,770	△ 8.4	△ 456,853	△ 33.9	△ 543,623	△ 22.8

다. 農林水産部所管豫算의 機能別分析

區 分	'88 當 初 豫 算			'88 追 更 豫 算		
	金 額	前年對比 增 加 率	構 成 比	金 額	前年對比 增 加 率	構 成 比
I. 投 融 資 事 業	6,894	12.7	52.9	8,498	38.9	46.2
1. 補 助 事 業 豫 算	4,729	15.8	36.3	5,023	23.0	27.3
○ 自 治 團 體 補 助	3,134	73.1	24.0	3,378	86.5	18.3
○ 民 間 補 助	819	△ 46.3	6.3	819	△ 46.3	4.5
○ 代 行 事 業 費	776	3.6	6.0	826	10.3	4.5
2. 基 金 出 捐 · 融 資	1,404	△ 15.4	10.8	2,414	45.5	13.1
3. 其 他 分 野	761	339.9	5.8	1,061	513.3	5.8
II. 價 格 支 持	2,890	△ 3.7	22.2	5,884	96.1	31.9
1. 農 安 基 金	100	△ 60.0	0.8	500	100.0	2.7
2. 糧 穀 管 理 基 金	2,790	1.5	21.4	5,384	95.8	29.2
III. 金 融 支 援 (營 農 · 養 畜 資 金)	1,000	-	7.7	1,200	20.0	6.5
IV. 負 擔 輕 減	996	438.4	7.7	1,598	763.8	8.7
1. 利 差 補 填	426	378.7	3.3	527	492.1	2.9
2. 負 債 對 策 費	-	-	-	-	-	-
3. 農 組 組 合 費	120	25.0	0.9	621	546.9	3.4
4. 農 漁 民 子 女 學 資 金 支 援	-	-	-	-	-	-
5. 農 林 水 産 業 者 信 用 保 證 基 金 出 捐 分 補 填	450	-	3.5	450	-	2.4
V. 其 他 分 野	1,240	33.2	9.5	1,240	33.2	6.7
1. 借 款 元 利 金 等	597	36.9	4.6	597	36.9	3.2
2. 經 常 事 業 費	258	60.3	2.0	258	60.3	1.4
3. 人 件 費 等 基 本 的 經 費	385	15.3	2.9	385	15.3	2.1
計	13,020	15.9	100.0	18,420	64.0	100.0

※ 1] 財特融資包含

'89 當 初 豫 算			'89 追 更 豫 算			'90 豫 算		
金 額	前年對比 增 加 率	構 成 比	金 額	前年對比 增 加 率	構 成 比	金 額	前年對比 增 加 率	構 成 比
7,400	7.3	49.0	7,755	△ 8.7	32.6	<u>8,686</u>	17.4	47.3
5,509	16.5	36.5	5,864	16.7	24.6	5,730	4.0	31.2
3,593	14.6	23.8	3,872	14.6	16.2	4,017	11.8	21.8
1,202	46.8	8.0	1,278	56.0	5.4	1,171	△ 2.6	6.4
714	△ 8.0	4.7	714	△ 13.6	3.0	542	△ 24.1	3.0
1,320	△ 6.0	8.7	1,320	△ 45.3	5.6	2,767	109.6	15.1
571	△ 25.0	3.8	571	△ 46.2	2.4	189	△ 66.9	1.0
2,000	△ 30.8	13.3	10,012	70.2	42.0	4,500	125.0	24.5
100	-	0.7	500	-	2.1	200	100.0	1.1
1,900	△ 31.9	12.6	9,512	76.7	39.9	4,300	126.3	23.4
1,200	20.0	7.9	1,200	-	5.0	1,200	-	6.5
3,171	218.4	21.0	3,522	120.4	14.8	2,618	△ 17.4	14.2
764	79.3	5.1	764	45.0	3.2	697	△ 8.8	3.8
1,850	-	12.2	1,850	-	7.8	915	△ 50.5	5.0
557	364.1	3.7	908	46.2	3.8	797	43.1	4.3
-	-	-	-	-	-	209	-	1.1
-	△ 100.0	-	-	△ 100.0	-	-	-	-
1,333	7.5	8.8	1,333	7.5	5.6	1,381	3.6	7.5
633	6.0	4.2	633	6.0	2.6	482	△ 23.9	2.6
260	0.8	1.7	260	0.8	1.1	366	40.8	2.0
440	14.3	2.9	440	14.3	1.9	533	21.1	2.9
15,104	16.0	100.0	23,822	29.3	100.0	18,385	21.7	100.0

21. 農林水產部所管 '89 追更預算反映事業

事業名	'89 當初豫算(A)			'89 追更豫算(B)			増△減
	一般	財特	計	一般	財特	計	
1. 大規模農業用水開發	33,228	-	33,228	39,031	-	39,031	5,803
2. '89 水利施設被害復舊費	-	-	-	27,969	-	27,969	27,969
3. 農組長期債支援	22,215	-	22,215	24,040	-	24,040	1,825
4. 農組組合費支援	33,501	-	33,501	66,773	-	66,773	33,272
5. 農水産物價格安定基金	-	10,000	10,000	-	50,000	50,000	-
6. 醸造用玉豆差額補償	-	-	-	1,300	-	1,300	1,300
7. 國際交博覽會參加	-	-	-	439	-	439	439
小計	88,944	10,000	98,944	159,552	50,000	209,552	70,608
8. 糧穀管理基金支援	-	190,000	190,000	-	951,200	951,200	-
合計	88,944	200,000	288,944	159,552	1,001,200	1,160,752	70,608

(單位：百萬圓)

(B - A)		備	考
財 特	計		
-	5,803	○ 用地買收補償費(河泗, 洞花, 星州) 및 '89 完工所要 不足分(慶泉) 支援 - 河泗: 13,000 → 13,506 (506), 洞花: 5,864 → 7,188 (1,324) - 星州: 7,100 → 9,073 (1,973), 慶泉: 7,264 → 9,264 (2,000)	
-	27,969	○ '89. 7月 豪雨로 인한 水利施設 被害復舊費, 復舊對象 2,060 個所	
-	1,825	○ 總減免額: 8,128 億圓, '88 까지 償還: 561 億圓 - '89 償還 不足資金支援('88 水利施設 融資 364 億 該當分)	
-	33,272	○ 農組育成에 관한 特別措置法 改正('89. 4. 1)에 따라 組合費를 10a 當 며 5 kg 以內로 賦課하고 不足額은 國庫支援	
40,000	40,000	○ '88 高추收買에 따른 基金缺損 一部補填(總缺損額 推定 860 億圓) - 基金運用: ('89 當初) 5,000 → ('89 修正) 5,500 億圓 - 基金造成: ('89 當初) 5,083 → ('89 修正) 5,040 億圓	
-	1,300	○ '89 農水產物輸入 豫示 補完對策費 213 億圓 豫算計上 - '89 追更: 釀造用포도 差額補償費 13 億圓(8,670 %, kg當 150 圓) - '90 豫算: 輸入關聯 構造調整 融資支援 200 億圓(農漁村發展基金)	
-	439	○ 日本 오사카, 期間: '90. 4. 1 ~ 9. 30, 展示場(620 坪) 設置 - 總事業費: 1,446 百萬圓('89 豫備費 211, '89 追更 439, '90 豫算 796)	
40,000	110,608		
761,200	761,200	○ '89 秋穀收買 不足資金支援, 基金運用: 32,277 → 37,530 億圓 - 自體資金調達: 9,377 → 6,018 億, 證券發行: 21,000 → 22,000 億圓	
801,200	871,808		

4. '90 財政投融资特別會計豫算總括

事業名	'89 當初豫算			'89 追更	
	計 (A)	出資計定	融資計定	計 (B)	出資計定
1. 農業機械化資金支援	49,400	-	49,400	49,400	-
2. 農業振興公社出資	-	-	-	-	-
3. 農水產物流通公社出資	6,000	6,000	-	6,000	6,000
4. 農水產物價格安定基金	10,000	-	10,000	50,000	30,000
5. 蠶業振興基金	2,000	2,000	-	2,000	2,000
6. 養畜資金支援	-	-	-	-	-
7. 農漁民後繼者育成基金	5,000	-	5,000	5,000	-
8. 營農資金支援	120,000	-	120,000	120,000	-
9. 農工地區造成	38,792	-	38,792	38,792	-
10. 農漁村地域開發基金	125,000	125,000	-	125,000	125,000
小計	356,192	133,000	223,192	396,192	163,000
11. 糧穀管理基金支援	190,000	190,000	-	951,200	951,200
合計	546,192	323,000	223,192	1,347,392	1,114,200

(單位：百萬圓)

豫 算	'90 豫 算			增 △ 減		
	計 (C)	出資計定	融資計定	B - A	C - A	C - B
49,400	70,000	-	70,000	-	20,600	20,600
-	12,000	12,000	-	-	12,000	12,000
-	5,000	5,000	-	-	△ 1,000	△ 1,000
20,000	20,000	-	20,000	40,000	10,000	△ 30,000
-	1,500	1,500	-	-	△ 500	△ 500
-	10,000	-	10,000	-	10,000	10,000
5,000	5,000	-	5,000	-	-	-
120,000	110,000	-	110,000	-	△ 10,000	△ 10,000
38,792	26,811	-	26,811	-	△ 11,981	△ 11,981
-	200,228	185,228	15,000	-	75,228	75,228
233,192	460,539	203,728	256,811	40,000	104,347	64,347
-	430,000	430,000	-	761,200	240,000	△ 521,200
233,192	890,539	633,728	256,811	801,200	344,347	△ 456,853

ㄷ. 糧穀管理特別會計豫算 總括

事 項	歲 入				
	'90 豫算	內 譯	'89 豫算	增 △ 減	%
損 益 計 定	20,333,100		18,173,377	2,159,723	11.9
1. 業務取扱收益	20,333,099	糧穀管理基金으로부터의 轉入金	18,173,376	2,159,723	11.9
2. 雜 收 益	1	科目存置	1	-	-
資 本 計 定	112,117		120,109	△ 7,992	△ 6.7
1. 損益計定轉入金	112,117	損益計定으로 부터의 轉入金	120,109	△ 7,992	△ 6.7
歲 入 純 計	20,333,100		18,173,377	2,159,723	11.9
歲 入 總 計	20,445,217		18,293,486	2,151,731	11.8

(單位:千圓)

事 項	歲		出		
	'90 豫算	內	'89 豫算	增 △ 減	%
損 益 計 定	20,333,100		18,173,377	2,159,723	11.9
1. 糧穀管理費	4,089,161		4,489,977	△400,816	△ 8.9
糧穀收買費	2,930,794	糧穀買入에 所要되는 代行手數料 및 附帶經費	2,685,883	244,911	9.1
糧穀販賣費	425,165	糧穀販賣에 所要되는 代行手數料 및 附帶經費	1,009,068	△583,903	△57.9
操作管理費	733,202	政府倉庫管理(11棟) 및 糧穀保管 輸送加工에 따른 附帶經費	795,026	△ 61,824	△ 7.9
2. 糧穀行政費	16,098,836		13,530,305	2,568,531	19.0
機關運營	15,111,977	糧特職員 1,161名과 地方公務員 112名에 對한 人件費 및 基本業務 管理運營費	12,566,920	2,545,057	20.3
糧穀試驗費	70,759	糧穀搗精 및 貯藏試驗費	75,267	△ 4,508	△ 6.0
流通改善費	916,100	糧穀流通·消費量調査 및 食生活 改善費	888,118	27,982	3.2
3. 營業外費用	2,986	訴請整理費	2,986	-	-
4. 他計定轉出	112,117	資本計定 轉出金	120,109	△ 7,992	△ 6.7
5. 豫 備 費	30,000		30,000	-	-
資 本 計 定	112,117		120,109	△ 7,992	△ 6.7
1. 固定資產取得	112,116	物品購入費, 收買機器等	120,108	△ 7,992	△ 6.7
2. 豫 備 費	1		1	-	-
歲 出 純 計	20,333,100		18,173,377	2,159,723	11.9
歲 出 總 計	20,445,217		18,293,486	2,151,731	11.8

6. 農林水産部門의 基金 및 計定

基金 및 計定 名		造 成 (資 産)				計
		'89 末 計 劃	'90 計 劃	他 基 金 轉 出 入	'90 末 計 劃	
基金	< 政 府 基 金 >	48,498	7,427	2,701	58,626	47,992
	1. 農 地 管 理 基 金 ¹⁾	-	2,513	7,201	9,714	1,114
	2. 農 漁 村 發 展 基 金 ²⁾	13,309	2,773	△ 4,500	11,582	3,589
	3. 農 水 産 物 價 格 安 定 基 金	5,040	△ 30	-	5,010	5,500
	4. 種 子 基 金	103	-	-	103	230
	5. 糧 穀 管 理 基 金	29,882	2,168	-	32,050	37,530
	6. 農 業 産 學 協 同 基 金	46	-	-	46	6
	7. 山 林 開 發 基 金	118	3	-	121	23
	< 民 間 基 金 >					
	1. 畜 産 振 興 基 金 (造 成 總 額)	3,512 (8,273)	306 (853)	-	3,818 (9,126)	2,025
2. 蠶 業 振 興 基 金	98	1	-	99	120	
3. 農 藥 管 理 基 金	22	△ 2	-	20	10	
計定	1. 肥 料 計 定	-	-	-	-	-
	2. 農 藥 計 定	319	△ 302	-	17	-

註) ① 1) 農地基金統合, 2) 農漁村地域開發基金, 農漁民後繼者育成基金, 農業機械化促進基金,

② '89 計劃은 修正計劃(追更豫算) 基準임.

(單位：億圓)

運			用				'90年末 債務推定
'89 計 劃			'90 計 劃				
豫算支援	自體資金	外部資金 借入	計	豫算支援	自體資金	外部資金 借入	
11,302	13,190	23,500	58,706	7,252	21,495	29,959	50,259
-	1,114	-	3,401	1,000	1,401	1,000	1,950
1,290	799	1,500	5,226	1,752	935	2,539	6,719
500	5,000	-	5,650	200	5,450	-	950
-	230	-	250	-	250	-	-
9,512	6,018	22,000	44,147	4,300	13,427	26,420	40,640
-	6	-	6	-	6	-	-
-	23	-	26	-	26	-	-
-	2,025	-	1,633	-	1,633	-	-
20	100	-	126	15	111	-	-
-	10	-	11	-	11	-	-
-	-	-	-	-	-	-	12,981
-	-	-	-	-	-	-	619

水産振興基金 統合

〈農地管理基金〉

1. 設置根據法律：農漁村公社設立及農地管理基金設置法（1990年設置）

2. 基金의 目的 및 用途

○ 目的：營農規模의 擴大，農地集團化 및 農地造成事業에 必要한 資金支援을 위해 農漁村地域開發基金의 農地購入資金과 農地基金統合

○ 用途：專業農의 農地購入資金 支援，農漁村公社의 農地買賣事業支援，轉業希望 零細農家에 對한 賃借料先給金 支援，代替農地造成事業

3. '90 基金造成計劃

（單位：百萬元）

區 分		'90 計 劃	他 基 金 轉 入	'90 年 末 造 成 合 計
農 地 管 理 計 定	財 特 出 捐	100,000	355,000	455,000
	財 特 融 資	-	45,000	45,000
	債 券 發 行	100,000	50,000	150,000
	運 用 收 益	112	-	112
	小 計	200,112	450,000 ¹⁾	650,112
農 地 造 成 計 定	代 替 農 地 造 成 費	55,000	270,067	325,067
	運 用 收 益	△ 3,750	-	△ 3,750
	小 計	51,250	270,067 ²⁾	321,317
合 計		251,362	720,067	971,429

1) 農漁村地域開發基金中 '89 末까지 農地購入資金으로 支援金額

2) 農地基金：270,067 百萬元（投資資本 220,067，現金 50,000）

4. '90 基金運用計劃

(單位：百萬韓元)

區 分		'89 計 劃	'90 計 劃	增 △ 減	
農地管理計定	調 達	○ 政府出捐金		100,000	
		○ 債券發行		100,000	
		○ 融資金回收, 利子		25,110	
		小 計	(160,000)	225,110	65,110
	運 用	○ 農地買入, 購入資金	(160,000) ^{1]}	200,000	40,000
		○ 賃借料先給金		20,000	20,000
		○ 財特借入金利子等		5,110	5,110
農地造成計定	調 達	○ 農地基金(現金)轉入金	(47,470)	50,000	2,530
		○ 代替農地造成費	(50,000)	55,000	5,000
		○ 造成農地賣却代金	(6,423)	5,000	△1,423
		○ 收入利子等	(7,500)	5,000	△2,500
		小 計	(111,393) ^{2]}	115,000	3,607
	運 用	○ 代替農地造成事業費	(57,787)	92,000	34,213
		○ 調查設計費 及 研究費 等	(3,606)	3,000	△ 606
○ 次期移越金		(50,000)	20,000	△ 30,000	
基金運用計劃		(271,393)	340,110	68,717	

1] 農漁村地域開發基金의 '89 農地購入資金 支援額

2] 農地基金의 '89 運用計劃

〈農漁村發展基金〉

1. 設置根據法律：農漁村發展特別措置法（1990年設置）

2. 基金의 目的 및 用途

- 目的：農水產資金의 綜合的 支援을 위해 農漁村地域開發基金，農業機械化促進基金，農漁民後繼者基金，水產振興基金 統合
- 用途：農水產物 輸入自由化豫示에 따른 補完對策，農漁村人力開發을 위한 專業農 育成，農業機械化事業，農漁村定住生活圈 開發支援等

3. '90基金造成計劃（4個基金 統合）

（單位：百萬元）

區 分	'88 까 지	'89 計 劃 (修 正)	'90 計 劃	農地管理基金 轉 出	'90 年 末 造 成 合 計
財 特 出 捐	398,500	125,000	85,228	△ 339,836	268,892
財 特 融 資	155,000	4,000	89,000	△ 45,000	203,000
其 他 出 捐	128,821	-	-	△ 15,164	113,657
運 用 收 益	133,615	△ 4,041	△ 25,830	-	103,744
債 券 發 行	240,000	150,000	128,900	△ 50,000	468,900
計	1,055,936	274,959	277,298	△ 450,000	1,158,193
造 成 累 計	1,055,936	1,330,895	1,608,193	1,158,193	1,158,193 ¹⁾

1) 純造成（財特融資，債券發行 除外）：486,293 百萬元

4. '90基金運用計劃(4個基金 統合)

(單位:百萬元)

區 分		'89計劃(修正)	'90計 劃	增 △ 減
調	前 年 度 移 越	14,446	-	△ 14,446
	財 特 出 捐 金	125,000	85,228	△ 39,772
	財 特 融 資 金	5,000	90,000	85,000
達	債 券 發 行	150,000	253,900	103,900
	貸 與 金 回 收	27,523	52,100	24,577
	運 用 收 益	36,935	41,400	4,465
計		358,904	522,628	163,724
運 用	○ 輸入豫示補完對策	14,937	100,836	85,899
	— 差 額 補 償	-	22,160	22,160
	— 生 產 調 整 補 償	-	2,000	2,000
	— 作 目 轉 換 支 援	-	3,499	3,499
	— 輸 入 關 聯 構 造 調 整 支 援	13,426	52,666	39,240
	— 其 他 構 造 調 整 支 援	1,511	20,511	19,000
	○ 農 業 構 造 調 整	137,092	182,827	45,735
	— 農 業 機 械 化 促 進	31,077	107,400	76,323
	— 農 產 物 流 通, 加 工 支 援	7,207	7,334	127
	— 其 他 事 業 支 援	98,808	68,093	△ 30,715
	○ 水 產 業 構 造 調 整	14,492	18,065	3,573
	○ 生 活 環 境 改 善	26,497	31,300	4,803
	○ 債 券 償 還 等	5,886	189,600	183,714
	— 債 券 元 利 金 償 還	-	175,847	175,847
	— 借 入 元 利 金 償 還 等	5,886	13,753	7,867
○ 農 地 購 入 資 金	160,000	-	△ 160,000	

〈農水產物價格安定基金〉

1. 設置根據 法律：農水產物流通및價格安定에 관한法律 第 44 條 (1968 年 設置)

2. 基金의 目的 및 用途

- 農水產物의 圓滑한 需給과 價格安定 圖謀
- 農水產物流通施設의 近代化 促進

3. '90 基金造成計劃

(單位：百萬圓)

區 分	'88 까지	'89 計 劃		'90 計 劃	計
		當 初	修 正		
○ 財 特 出 捐	77,500	-	30,000	-	107,500
○ 財 特 融 資	55,000	10,000	20,000	20,000	95,000
○ 運 用 收 益 金	344,996	20,782	△23,472	△ 22,970	298,554
計	477,496	30,782	26,528	△ 2,970	501,054
造 成 累 計	477,496	508,278	504,024	501,054	501,054

〈主要品目の 收買事業損益 推定〉

區 分	'89		'90	
	物 量	損 益	物 量	損 益
○ '88 生 産 品 出 荷	11,531	△ 36,707	20,682	△ 49,340
・ 販 賣	2,872	△ 7,419	20,682	△ 49,340
・ 輸 出	3,248	△ 9,884	-	-
・ 對 外 支 援 其 他	5,411	△ 19,404	-	-
○ 收 買 品	129,000	△ 6,267	184,000	△ 5,137
・ 收 買 品	26,400	△ 19,959	30,000	△ 24,445
・ 輸 入 品	102,600	13,692	154,000	19,308

4. '90 基金運用計劃

(單位：百萬圓)

區 分		'89 當初計劃	'89 修正計劃	'90 計 劃
調	1. 備蓄農水產物販賣收入	163,312	168,360	239,848
	2. 融 資 元 金 回 收	312,135	317,596	292,567
	3. 融 資 金 利 子 收 入	10,573	13,309	10,930
	4. 雜 收 入	3,980	735	1,655
達	5. 財 特 出 捐 金	-	30,000	-
	6. 財 特 融 資 金	10,000	20,000	20,000
計		500,000	550,000	565,000
運 用	1. 價 格 安 定 事 業	410,624	473,779	489,643
	○ 備 蓄 事 業	154,499	239,450	261,812
	○ 生 產 獎 勵	30,788	20,700	13,400
	○ 收 買 支 援	100,435	101,363	96,745
	○ 輸 出 促 進	23,852	25,149	25,643
	○ 生 產 者 (團 體) 出 荷 調 節	64,550	51,807	51,733
	○ 都 賣 市 場 出 荷 促 進	36,500	35,310	40,310
	2. 流 通 構 造 改 善	72,811	57,579	57,046
	○ 流 通 施 設 擴 充	7,346	9,597	9,175
	○ 產 地 流 通 改 善	63,500	46,000	46,000
	○ 流 通 助 成	1,965	1,982	1,871
	3. 事 業 造 成	16,565	18,642	18,311

〈種子基金〉

1. 設置根據法律：主要農作物種子法 第10條（1976年設置）

2. 基金의 目的 및 用途

○ 目的：벼, 보리, 감자, 옥수수, 콩 등 主要農産物의 優良種子 生産·普及에 있어 圓滑한 需給과 管理에 適正을 期함.

○ 用途：種子買入費, 生産補償金, 輸送操作費, 消毒包裝費 等

3. '90 基金造成計劃

(單位：百萬元)

區 分	'88 까지	'89 計 劃		'90 計劃	計
		當 初	修 正		
○ 財 特 出 捐	9,388	-	-	-	9,388
○ 運用收益金等	-	-	900	-	900
計	9,388	-	900	-	10,288
造 造 累 計	9,388	9,388	10,288	10,288	10,288

〈'89 主要種子 販賣缺損推定〉

(單位：千圓 / %)

區 分	販 賣 原 價			對農民販賣價 (B)	販 賣 缺 損 (B-A)
	收 買 價	操作諸費	計 (A)		
벼	904	125	1,029	1,004	△ 25
麥 類	600	100	700	636	△ 64
옥 수 수	1,940	260	2,200	1,940	△ 260
감 자	361	82	443	426	△ 17

4. '90 基金運用計劃

(單位：百萬圓)

區 分		'89 當初計劃	'89 修正計劃	'90 計 劃
調 達	種 子 販 賣 收 入	13,185	12,523	15,419
	副 產 物 販 賣 收 入	186	106	197
	雜 收 入	246	253	356
	前 年 度 移 越 金	-	152	-
	基 金 轉 入 金	-	1,000	-
	預 託 金 元 金	-	9,000	9,000
計		13,617	23,034	24,972
運 用	種 子 買 入 費	7,848	8,792	10,087
	生 產 補 償 金	1,173	1,381	1,398
	輸 送 操 作 費	390	416	437
	貯 藏 品 費	359	235	374
	消 毒 費	320	324	329
	手 數 料	476	477	565
	償 還 金	3,051	2,409	2,782
	預 託 金	-	9,000	9,000

〈糧穀管理基金〉

1. 設置根據法律：糧穀管理基金法（1970年設置）

2. 基金의 目的 및 用途

糧穀의 圓滑한 需給과 管理의 適正을 期하기 위한 糧穀의 買入 및 操作, 保管施設의 設置, 借款糧穀中 基金이 管理하는 糧穀의 專賣 및 元利金償還, 借入元利金償還, 糧特會計轉出等

3. '90 基金造成計劃

事 項 別	'88 年까지	'89 年 計 劃		'90 年 計 劃	
		當 初 計 劃	修 正 計 劃	當 年 度	'90 年 末 累 計
1. 資 本	△ 1,025,695	△ 290,000	413,900	△ 247,200	△ 858,995
○ 政府出捐金	2,267,283	190,000	951,200	430,000	3,648,483
○ 當期純利益	△ 3,293,703	△ 480,000	△ 537,300	△ 677,200	△ 4,508,203
○ 其 他 ¹⁾	725	-	-	-	725
2. 負 債	1,537,693	△ 637,976	△ 637,733	△ 577,987	321,973
○ 韓 銀 借 入 金	1,142,000	△ 600,000	△ 600,000	△ 542,000	-
○ 借 款 糧 穀	395,693	△ 37,976	△ 37,733	△ 35,987	321,973
計	511,998	△ 927,976	△ 223,833	△ 825,187	△ 537,022
3. 糧穀證券發行	1,660,000	940,000	1,040,000	1,042,000	3,742,000
當 年 造 成 計	2,171,998	12,024	816,167	216,813	3,204,978
造 成 累 計	2,171,998	2,184,022	2,988,165	3,204,978	3,204,978

1) 資產再評價積立金

〈糧穀管理基金赤字要因別 現況〉

(單位：億圓)

區 分	'70~'86	'87	'88	小 計	'89 計劃	'90 計劃	計
○ 赤字發生額	27,074	3,330	2,533	32,937	5,373	6,772	45,082
- 糧穀販賣缺損	13,554	1,280	1,776	16,610	3,068	3,221	22,899
- 金融費用	13,617	2,053	1,486	17,156	2,305	3,551	23,012
- 事業外費用	△ 97	△ 3	△ 729	△ 829	-	-	△ 829
○ 財政補填額	11,304	2,750	5,384	19,438	9,512	4,300	33,250
○ 補填後赤字額	15,770	580	△ 2,851	13,499	△ 4,139	2,472	11,832

4. '90 基金運用計劃

(單位：百萬圓)

區 分	'89 當初計劃	'89 修正計劃	'90 計劃	
調 達	1. 米穀販賣收入	678,154	512,838	1,192,002
	2. 雜穀販賣收入	84,721	61,577	64,744
	3. 副產物販賣收入其他	21,362	8,409	14,017
	4. 前期移越金	43,425	18,976	71,918
	5. 財特轉入金	190,000 ¹⁾	951,200 ²⁾	430,000
	6. 糧穀證券	2,100,000	2,200,000	2,642,000
計	3,227,662	3,753,000	4,414,681	
運 用	1. 糧穀買入費	1,086,725	1,558,840	1,805,261
	2. 借款糧穀元利金償還	48,450	47,737	45,130
	3. 糧穀證券償還	1,160,000	1,160,000	1,600,000
	4. 糧穀證券利子 및 手数料	163,978	122,095	206,813
	5. 借入元利金償還	631,840	650,954	552,000
	6. 操作費其他	136,669	213,374	205,477

1) 當初豫算案 國會提出은 3,000 億원이나 國會審議過程에서 1,900 億으로 減額됨.

2) '89 追更 豫算

〈畜産振興基金〉

1. 設置根據法律：畜産法 第 42 條（1977 年 設置）

2. 基金의 目的 및 用途

- 設置目的：畜産振興 및 畜産物 價格安定에 必要한 財源 確保
- 使用用途：
 - 家畜의 改良, 增殖 및 畜産物 生産基盤의 造成
 - 家畜, 畜産物 및 飼料의 需給調節과 價格安定
 - 飼料資源의 開發 및 家畜防疫等

3. 基金管理者：畜協中央會長（農林水産部長官이 示達하는 指針에 依據 運營）

4. 基金造成計劃

（單位：百萬圓）

區 分		'88 까 지	'89 造 成	'90 計 劃	'90 末造成合計
造	○ 輸入畜産物販賣收入納入金	345,091	67,856	65,431	478,378
	○ 飼料原料輸入價格差額納入金	109,503	-	-	109,503
	○ 畜産物販賣附加金	28,895	-	-	28,895
	○ 輸入家畜國內價格差額納入金	21,023	-	-	21,023
成	○ 財 特 出 捐 金	41,000	-	-	41,000
	○ 韓 國 馬 事 會 納 入 金	5,250	4,000	5,000	14,250
	○ 基 金 運 營 收 益 金	188,432	16,237	14,918	219,587
造 成 累 計 (A)		739,194	88,093	85,349	912,636
使	○ 農 漁 民 後 繼 者 育 成 基 金 出 損	70,000	-	-	70,000
	○ 補 助 金	253,800	24,796	7,934	286,530
	○ 基 金 事 業 費	108,307	19,191	46,822	174,320
使 用 累 計 (B)		432,107	43,987	54,756	530,850
殘 額 (A - B)		307,087	44,106	30,593	381,786

〈 '88末 殘額現況 〉

- 資產(A) 347,995 百萬圓
 - 融資金：214,887，需給調節資金 27,069
 - 쇠고기價格 安定帶資金：40,000，固定資產 25,898
 - 現金豫置金：40,141
- 負債(B)：40,908 百萬圓
 - 農安基金借入金：37,000，減價償却充當金 3,908
- 殘額(A-B)：307,087 百萬圓

5. 基金運用計劃

(單位：百萬圓)

區	分	'89 計 劃	'90 計 劃	增 △ 減
	○ 新 規 造 成	92,919	85,349	△ 7,570
	— 輸入畜產物販賣收益納入金	72,379	65,431	△ 6,948
	— 韓國馬事會納入金	4,000	5,000	1,000
	— 基金運營收益金	16,540	14,918	△ 1,622
	○ 回收資金(融資金, 需給調節資金等)	48,547	65,787	17,240
	○ 쇠고기價格 安定帶制運營資金	40,000	-	△ 40,000
	○ 充 當 金 等	1,003	821	△ 182
	○ 前 年 度 移 越 額	20,068	11,376	△ 8,692
	計	202,537	163,333	△ 39,204
	○ 需給調節事業(畜產物價格安定)	60,790	61,584	794
	○ 畜 產 物 流 通	23,522	17,593	△ 5,929
	○ 牧野造成 및 飼料對策	5,281	3,518	△ 1,763
	○ 家 畜 改 良 및 增 殖	9,895	39,767	29,872
	○ 酪 農 振 興	3,720	2,590	△ 1,130
	○ 家 畜 防 疫	731	3,231	2,500
	○ 借入金元金 및 利子等	48,703	18,748	△ 29,955
	○ 基金運營管理 및 財產管理	1,859	2,176	317
	○ 豫 備 費	2,636	1,681	△ 955
	○ 쇠고기價格 安定資金	45,400	12,445	△ 32,955

〈蠶業振興基金〉

1. 設置根據法律：蠶業法 第 18 條 (1963 年 設置)

2. 事業目的

- 蠶業은 年間 蠶絲絹 製品類의 輸出로 5億弗 以上을 獲得함과 同時에 總生産額 3,000 億원 以上으로 國民經濟에 크게 이바지하고 있는 産業임.
- 蠶業振興基金은 蠶絲類 民間輸出業體의 輸出利潤을 積立한 金額으로 大部分 造成하여 왔으나, 最近 누에고치 및 生絲等의 國際價格 上昇으로 基金造成이 어려운 반면, 蠶業振興을 爲한 投資需要는 繼續 擴大되어 基金이 消盡狀態에 있는 實情임.
- 따라서, 農家所得 增大와 蠶絲類 輸出擴大를 爲해서는 國庫補助事業으로 政府에서 할 수 없는 教育, 指導, 弘報事業과 特殊分野 融資支援 및 蠶絲類價格 補填等의 事業을 目的으로 하고 있음.

3. 事業內容

- 基金支援事業
 - 國庫補助事業으로 할 수 없는 技術教育 및 弘報事業等의 特殊施策事業에 補助支援
 - 生絲 輸入資金 및 內需用 고치를 農家로부터 收買時의 融資金 支援
- 法的根據：蠶業法 第 18 條第 2 項
- 施行主體：社團法人 大韓蠶絲會

4. 基金造成計劃

(單位：百萬元)

區 分	'88 까지	'89 計 劃		'90 計劃	計
		當 初	修 正		
○ 財 特 出 捐	2,000	2,000	2,000	1,500	5,500
○ 積 立 金	35,899	500	543	600	37,042
○ 補 助 支 援	△ 47,642	△ 2,728	△ 2,229	△ 2,720	△ 52,591
○ 運 用 收 益 等	18,508	315	710	751	19,969
計	8,765	87	1,024	131	9,920
造 成 累 計	8,765	8,852	9,789	9,920	9,920

5. 基金運用 計劃

(單位：百萬圓)

區 分	'89 計 劃		'90 計 劃	
	當 初	修 正		
調 達	○ 政府(財特)出捐金	2,000	2,000	1,500
	○ 製絲業體積立金	500	543	600
	○ 運用收益金	315	710	751
	○ 融資金回收	1,485	1,485	4,430
	○ 前年度移越金	7,250	7,280	5,359
計		11,550	12,018	12,640
運 用	○ 補助支援事業	2,668	2,169	2,620
	— 農家肥料支援	1,800	1,561	2,000
	— 技術指導及教育等 弘報事業費等	772	524	543
	— 基金管理費	96	84	77
	○ 融資支援事業	2,350	4,430	4,250
	— 蠶絲類生產資金	2,050	2,130	1,950
	— 內需用蠶繭收買資金	-	2,000	2,000
	— 內需用生絲輸入資金	300	300	300
	○ 貸損充當金	60	60	100
	○ 次年度移越金	6,472	5,359	5,670

〈農藥管理基金〉

1. 設置根據法律：農藥管理法 第 22 條 第 1 項（1981 年 設置）

2. 基金의 目的 및 用途

- 農藥의 品目告示를 爲한 藥效·藥害·毒性 및 殘留性 試驗
- 農藥安全使用을 爲한 教育 및 弘報

3. 基金管理者：社團法人 農藥工業協會

4. 基金造成計劃

（單位：百萬圓）

區 分	'88 概 計	'89 計 劃	'90 計 劃	合 計
○ 造成總額 (A)	4,536	876	878	6,290
— 業體納付金	3,846	651	650	5,147
— 運用收益金	690	225	228	1,143
○ 使用額 (B)	2,494	745	1,066	4,305
— 農藥試驗費	1,452	395	543	2,390
— 安全使用弘報費	550	210	369	1,129
— 基金管理費	492	140	154	786
○ 純造成額 (A - B)	2,042	131	△ 188	1,985
造成累計	2,042	2,173	1,985	1,985

〈基金의 特異事項〉

- 政府出捐金이 전혀 없는 순수한 民間基金임.
- 基金造成方法 : 農藥製造業者 및 輸入業者의 農藥品目別 販賣額의 一部
(積立率 0.08 ~ 0.8%)를 積立 造成

5. 基金運用計劃

(單位 : 百萬元)

區 分		'89 當初計劃	'89 修正計劃	'90 計劃
調 達	○ 業 體 積 立 金	650	651	650
	○ 收 入 利 子 等	215	225	228
	○ 前 期 移 越 金	81	92	216
計		946	968	1,094
運 用	○ 事 業 費	796	745	1,066
	— 試 驗 費	444	395	543
	— 安 全 使 用 弘 報 費	230	210	369
	— 基 金 管 理 費	122	140	154
	○ 豫 備 費 等	150	223	28

〈肥料計定〉

1. 概要

- 設置根據法律：肥料管理法 第6條, 第7條(1961年設置)
- 1962년부터 肥料의 需給調節과 價格安定을 위하여 農協中央會에 肥料計定을 設置 運用
- 肥料計定の 缺損金은 政府豫算에서 補填(法 第7條)하고 不足資金 發生時 農林水産部長官은 韓國銀行에서 借入할 수 있도록 하고 韓銀借入後에도 不足할 경우 農協中央會長은 農協 一般事業資金을 借入 充當(肥料計定運營要綱 第5條)
- '87.12 産業政策審議會에서 肥料販賣 自由化 措置로 肥料事業이 政府事業에서 農協自體事業으로 移管
- 肥料販賣自律化 計劃에 依據 肥料計定은 赤字完全 解消時까지 存置, 肥料計定事業은 中斷

2. '90 肥料計定の 資産 및 負債現況

(單位: 億圓)

區 分	'88 概 算	'89 計 劃	'90 計 劃	計
1. 資 本(赤字)	△11,037	△ 904	△ 1,040	△ 12,981
2. 負 債	11,057	884	1,040	12,981
○ 韓銀借入金	5,700	500	-	6,200
○ 農協借入金	5,357	384	1,040	6,781
當 年 造 成 計	20	△ 20	-	-
造 成 (資 産) 累 計	20	-	-	-

3. 計定赤字 累増要因

가. 計定赤字要因

- 販賣原價에 未達하는 低價販賣로 인한 價格差損
- 借入金增加로 인한 利子負擔 加重(每年 1,000 億원 發生)
- 缺損額에 대한 財政支援 未洽

나. 要因別 赤字內譯('80~'89)

區 分	發 生 赤 字	財 政 支 援	赤 字 累 計
借入金利子	4,238 ^{億원}		
價格差損	6,474		
輸出補填	576		
移越赤字	1,715		
計	13,003	1,062	11,941

〈農藥計定〉

1. 計定設置現況

- 設置根據：農藥管理法 第4條（法律 第3046號 '77.12.31）
- 設置日字：'79.1.1（農水產部 訓令 第413號）

2. 設置目的

- 農藥의 需給圓滑과 價格安定

3. 農藥計定事業 改善方向

- '90年 1月부터 農藥供給은 農協自體系統 購買事業으로 轉換
- 다만, 原劑備蓄事業은 繼續 推進

4. '90農藥計定の 資産 및 負債現況

（單位：百萬元）

區 分	'88 까 지	'89 計 劃	'90 計 劃	計
1. 資 本(赤字)	△ 41,918	△ 9,638	△ 8,564	△ 60,210
2. 負 債	85,134	△ 1,631	△ 21,623	61,880
○ 農協借入金	77,957	△ 1,257	△ 21,600	55,100
○ 韓銀借入金	1,680	△ 840	△ 560	280
○ 原劑備蓄資金 ¹⁾	5,497	466	537	6,500
當 年 造 成 計	43,216	△ 11,268	△ 30,277	1,670
造 成 (資 産) 累 計	43,216	31,947	1,670	-

1) 原劑備蓄資金('85~'86: 40 億원 國庫補助)은 農藥計定の 立場에서는 負債로 봄.

5. 計定赤字現況(要因別)

(單位:百萬元)

區 分	'88 까지	'89 計劃	'90 計劃	計
○ 發生赤字	45,018	9,638	8,654	63,310
- 在庫金利	30,283	8,438	8,654	47,375
- 無利子外上供給	14,735	1,200	-	15,935
○ 財政補填	3,100 ¹⁾	-	-	3,100
○ 當年赤字	41,918	9,638	8,654	60,210
赤字累計	41,918	51,556	60,210	-

1) '82年: 19億, '83年: 8億, '84年: 4億

6. '90農藥計定 運用計劃

(單位:百萬元)

區 分	'89 計劃	'90 計劃	增 △ 減	
調 達	農藥代回收	49,312	36,700	△ 12,612
	先渡金回收	10,306	3,000	△ 7,306
	備蓄資金回收	10,364	6,200	△ 4,164
	備蓄資金造成	382	400	-18
	利子收入	974	-	△ 974
	其他	211	-	△ 211
	韓銀借入金	840	300	△ 540
	農協資金	76,700	55,100	△ 21,600
計	149,089	101,700	△ 47,389	
運 用	農藥引受	40,366	8,200	△ 32,166
	先渡金支給	8,700	-	△ 8,700
	借入金償還	79,637	78,500	△ 1,137
	備蓄資金運用	5,648	5,800	152
	利子支給	10,200	9,100	△ 1,100
	農協手數料支給	3,738	-	△ 3,738
	其他	800	100	△ 700

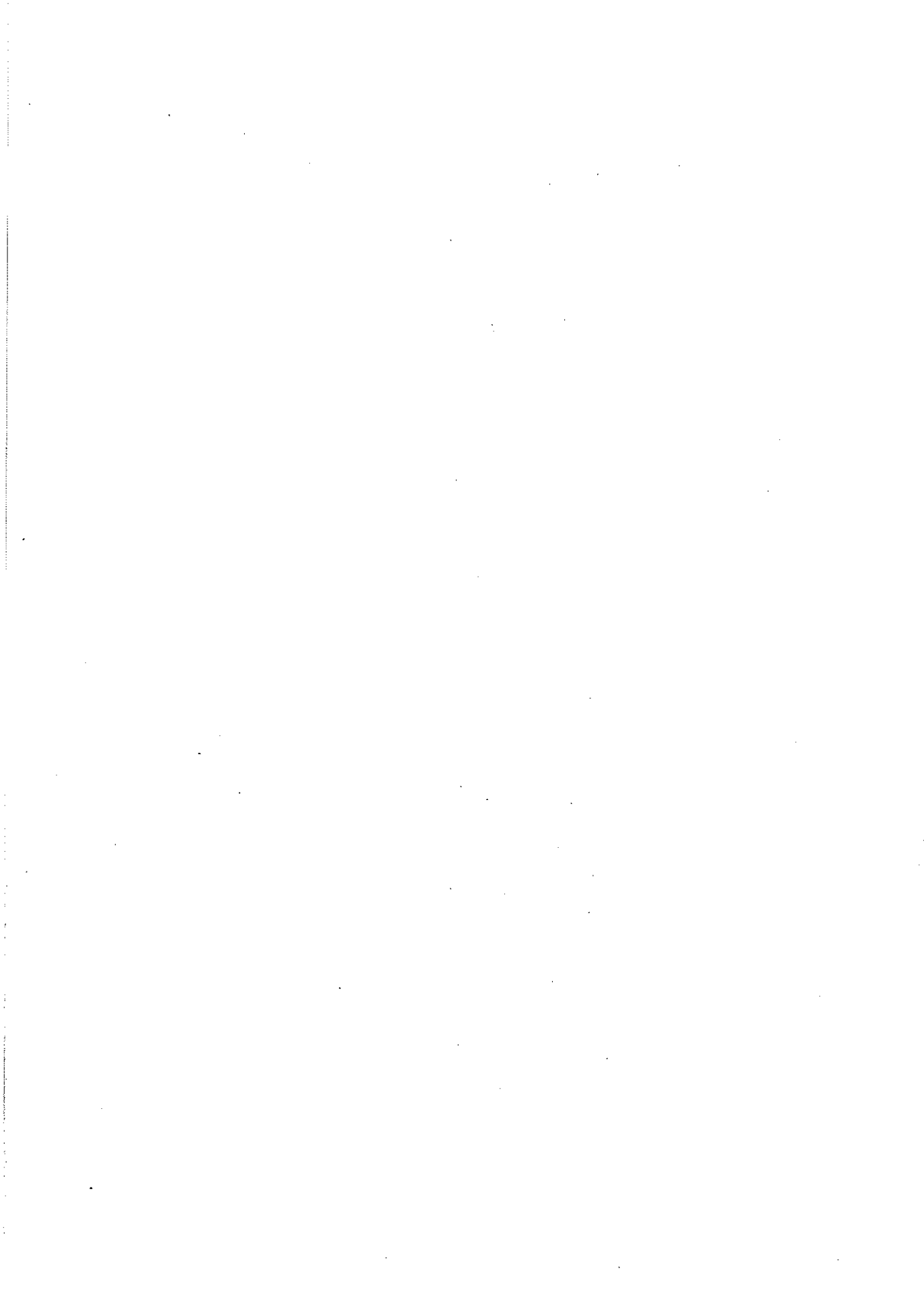

II. 事 業 別 豫 算

〈事業別 豫算總括〉

✓

區 分	'89 當 初 豫 算			'89 追 更	
	一 般	財 特	計 (A)	一 般	財 特
I. 事 業 費	899,460	356,192	1,255,652	970,068	396,192
1. 食 糧 增 產	7,244	-	7,244	7,244	-
2. 種 子 供 給	2,331	-	2,331	2,331	-
3. 農 業 機 械 化	23,194	49,400	72,594	23,194	49,400
4. 農 業 用 水 開 發	201,789	-	201,789	270,658	-
5. 生 產 基 盤 擴 充	190,011	-	190,011	190,011	-
6. 大 單 位 農 業 開 發	94,058	-	94,058	94,058	-
7. 防 潮 堤 築 造	29,848	-	29,848	29,848	-
8. 流 通 改 善	14,854	16,000	30,854	16,593	56,000
9. 農 特 事 業	2,808	2,000	4,808	2,808	2,000
10. 畜 產 事 業	7,997	-	7,997	7,997	-
11. 農 業 開 發	265,295	125,000	390,295	265,295	125,000
12. 農 村 所 得 源 開 發	58,769	38,792	97,561	58,769	38,792
13. 農 村 地 域 綜 合 開 發	1,262	125,000	126,262	1,262	125,000
II. 經 常 事 業 費	20,746	-	20,746	20,746	-
小 計	920,206	356,192	1,276,398	990,814	396,192
III. 基 本 的 經 費	43,952	-	43,952	43,952	-
合 計	964,158	356,192	1,320,350	1,034,766	396,192
IV. 糧 穀 管 理 基 金 支 援	-	190,000	190,000	-	951,200
所 管 合 計	964,158	546,192	1,510,350	1,034,766	1,347,392

(單位：百萬圓)

豫 算	'90 豫 算			增 減			
	一 般	財 特	計 (C)	C-A	%	C-B	%
計 (B)							
1,366,260	864,931	460,539	1,325,470	69,818	5.6	△ 40,790	△ 3.0
7,244	6,543	-	6,543	△ 701	△ 9.7	△ 701	△ 9.7
2,331	2,294	-	2,294	△ 37	△ 1.6	△ 37	△ 1.6
72,594	28,407	70,000	98,407	25,813	35.6	25,813	35.6
270,658	213,827	-	213,827	12,038	6.0	△ 56,831	△ 21.0
190,011	212,069	12,000	224,069	34,058	17.9	34,058	△ 17.9
94,058	74,990	-	74,990	△ 19,068	△ 20.3	△ 19,068	△ 20.3
29,848	27,177	-	27,177	△ 2,671	△ 8.9	△ 2,671	△ 8.9
72,593	18,066	25,000	43,066	12,212	39.6	△ 29,527	△ 40.7
4,808	3,141	1,500	4,641	△ 167	△ 3.5	△ 167	△ 3.5
7,997	6,855	10,000	16,855	8,858	110.8	8,858	110.8
390,295	184,700	115,000	299,700	△ 90,595	△ 23.2	△ 90,595	△ 23.2
97,561	82,560	26,811	109,371	11,810	12.1	11,810	12.1
126,262	4,302	200,228	204,530	78,268	62.0	78,268	62.0
20,746	29,792	-	29,792	9,046	43.6	9,046	43.6
1,387,066	894,723	460,539	1,355,262	78,864	6.2	△ 31,744	△ 2.3
43,952	53,273	-	53,273	9,321	21.2	9,321	21.2
1,430,958	947,996	460,539	1,408,535	88,185	6.7	△ 22,423	△ 1.6
951,200	-	430,000	430,000	240,000	126.3	△ 521,200	△ 54.8
2,382,158	947,996	890,539	1,838,535	328,185	21.7	△ 543,623	△ 22.8

1. 食糧増産

	'90 豫 算		'89 豫 算		増 △ 減	
	事業量	金額	事業量	金額	金額	%
1. 地 力 増 進		3,391		4,247	△ 856	△ 20.1
○ 石 灰 供 給	270 千 $\%$	1,447	378	1,929	△ 482	△ 25.0
○ 珪 酸 質 供 給	270 千 $\%$	1,944	330	2,318	△ 374	△ 16.1
2. 病 虫 害 防 除		2,689		2,458	231	9.4
○ 共 同 防 除	800 千 ha	1,017	800	1,074	△ 57	△ 5.3
○ 航 空 防 除	83 千 ha	376	83	376	-	-
○ 毒 虫 殺 劑 防 除	43.3 千 ha	1,086	40.2	1,008	78	7.7
○ 農 藥 安 全 使 用 裝 備 供 給	2,500 台	210		-	210	-
3. 營 農 改 善		463		539	△ 76	△ 14.1
○ 農 政 綜 合 施 賞		428		508	△ 80	△ 15.7
○ 營 農 施 策 推 進		35		31	4	12.9
4. 種 子 供 給		2,294		2,331	△ 37	△ 1.6
○ 種 子 基 金 轉 出 金		-		-	-	-
○ 原 種 生 産 費 支 援		669		629	40	6.4
○ 種 子 生 産 供 給 (運 營 支 援)		1,086		1,052	34	3.2
○ 借 款 元 利 金 償 還		539		650	△ 111	△ 17.1
計		8,837		9,575	△ 738	△ 7.7

(單位:百萬元)

支 援 率 (%)				備 考
國 庫	地 方 費	融 資	自 擔	
20	20		60	○ 酸度 6.5 이하의 田에 施用, 對象面積 819千ha, %當 26,790 원 ○ 珪酸成分 130ppm未滿畝에 施用, 對象面積 1,324千ha, %當 36,000 원, 年間所要 699千% ○ 油類 및 防除服代補助, ha當 2,543 원 — 農藥代 및 人件費는 受益者 負擔
20	20		60	
50	50			○ 航空機 使用料補助, ha當 9,049 원, 時間當 51 ha防除 — 農藥代는 受益者 負擔
50	50			○ 發生根源地中心防除, ha當 50,160 원
50	50		40	○ 老弱者 및 婦女者用防除機供給, 台當 280천원 ○ 食糧增產有功者 施賞: 農民賞 378百萬元, 公務員賞(個人 및 機關) 50百萬元 ○ 現地營農指導 ○ 普及種收買와 販賣價差額, 種子操作費 및 精選費 등 支援 — '90收買: 20,392% (벼 9,000, 보리 2,500, 감자 7,992) 옥수수 400, 콩 500) — '90供給: 17,891% (벼 8,550, 보리 2,375, 감자 6,122, 옥수수 540, 콩 304) ○ 種子基金運用計劃 — 造成額: ('89) 103 → ('90) 103 億원 — 運用計劃: ('89) 230 → ('90) 250 億원 ○ 各道 原種場에 原種및 原原種 生産費 支援 — 原種(7): 米穀, 麥類, 콩, 감자, 옥수수, 참깨, 땅콩 — 原原種(1): 감자 ○ 種子供給所(本所 및 7個支所) 普及種 生産費用 및 精選 工場管理費支援 ○ IBRD種子借款(精選工場建設 및 機械導入) 元利金償還 — 元金 332百萬元, 利子 207百萬元
100				

2. 農業機械化

事業名	'90 豫 算		'89 豫 算		增 △ 減	
	事業量	金額	事業量	金額	金額	%
1. 農業機械化資金支援		(70,000)		(49,400)	(20,600)	(41.7)
2. 機械化營農團	6,500 個所	70,000		49,400	20,600	41.7
3. 田作機械化促進事業		19,892	6,000	17,705	2,187	12.4
4. 農業機械事後管理強化	27,000 台	6,939	15,000	3,855	3,084	80.0
5. 農業機械借款換差損	[140 台 35 個所	727	160	456	271	59.4
6. 農業機械化事業支援		840		1,169	△ 329	△ 28.1
計		98,407		72,594	25,813	35.6

※ ()는 財特內書

가. 年次別 農機械 供給計劃

機 種	'88 未保有	年 次 別 供 給 計 劃			'92 年 度 保 有 目 標
		'89	'90	'91~'92	
경운기	726 千臺	50	55	120	650
트랙터	25	8	8	18	50
이앙기	92	25	27	65	145
收穫機 (콤바인, 바인더)	70	17	20	53	125
管理機	15	16	30	60	130
其他	25	5	5	17	45
計	953	121	145	333	1,145

나. 資金支援計劃

區 分	'90 計 劃		'89 計 劃		增 △ 減
	金額	單位	金額	單位	
調 達	基金回收金等	374 億원	311		63
	國民投資基金	250	300		△ 50
	借款回轉資金	50	50		-
	農協資金	1,597	1,398		199
	財政融資回轉資金	329	47		282
	財特融資	700	494		206
合 計	3,300		2,600		700
運 用	農機械購入資金	2,900	2,420		480
	農機械事後管理 및 生産備蓄資金等	400	180		220

○ 基金造成 ('89 末) 1,493 → ('90 末) 1,591 億원

(單位：百萬圓)

支 援 率 (%)				備 考
國 庫	地方費	融 資	自 擔	
25	25	40 (機械化 資 金)	10	○ 農機械購入融資金 및 事後管理資金等 ※ 農漁村發展綜合對策 關聯法案 通過時 農漁村發展基金으로 統合 ○ 目標 40,000 個所 (大規模 22,000, 小規模 18,000) - '90 計劃：大規模 3,000 個所, 小規模 3,500 個所 ○ 管理機補助 ○ 道·市·郡 訓練機關 支援, 訓練用 農機械 (140 台) 483 百萬圓, 整備訓練 裝備 (35 個所) 245 百萬圓 ○ OECF 借款 換差損 671 百萬圓, KFW 借款換差損 169 ○ 農業機械化審議委員會手當, 旅費, 需用費等
20		70 (")	10	
50	50			

다. 農業機械價格 및 供給條件

機 種	規 格 (基準)	價 格	融 資 率	償 還 期 間	
				据 置	償 還
耕 耘 機	디젤 8 馬力 (大同)	1,696 千圓	55 %	1	6
트 랙 터	디젤 35 馬力 (大同)	12,839	80	1	7
移 秧 機	4 條散播 (東洋)	1,610	90	1	5
바 인 더	2 條 (東洋)	1,490	90	1	5
콤 바 인	3 條 (國際)	8,680	90	1	6
乾 燥 機	36 石用 (韓城)	2,576	90	1	6
管 理 機	5 馬力 (아세아)	1,285	90	1	6
其 他			70 ~ 90	1	4 ~ 6

※ 規格은 供給量이 많은 代表機種임.

3. 農業用水開發

事業名	'90 豫 算		'89 豫 算		增 △ 減	
	事業量	金額	事業量	金額	金額	%
1. 大・中規模農業用水	(69地區) 35,762	[2,000] 76,245	(88) 44,549	87,589	[2,000] △ 11,344	△ 13.0
2. 一般農業用水		50,048		80,741	△ 30,693	△ 38.0
○ 一般農業用水		28,455		32,305	△ 3,850	△ 11.9
一 小規模農業用水	3,197 ha	11,083	4,199	11,457	△ 374	△ 3.3
一 旱魃對備用水開發	5,194 ha	4,265	9,280	7,108	△ 2,843	△ 40.0
一 補強開發	11,860 ha	11,038	15,361	11,493	△ 455	△ 4.0
一 水脈調査	6,238 ha	1,254	5,930	1,193	61	5.1
一 地下 甍	410 ha	815	410	1,054	△ 239	△ 22.7
○ 水利施設改補修	270 箇所	17,917	330	45,364	△ 27,447	△ 60.5
○ 農業用水調査		182		182	-	-
○ 濟州道地下水	15 孔	419	10	279	140	50.2
○ 甍用水開發	1,800 ha	3,075	3,130	2,611	464	17.8
3. 債務償還		87,534		102,328	△ 14,794	△ 14.5
計		[2,000] 213,827		270,658	[2,000] △ 56,831	△ 21.0

※ []는 國庫債外書

(單位：百萬圓)

支 援 率 (%)				備 考																																																		
國 庫	地方費	融資	自擔																																																			
100				<大・中規模 農業用水 事業計劃> <table border="1" style="width: 100%; border-collapse: collapse;"> <thead> <tr> <th rowspan="3">區 分</th> <th colspan="2" rowspan="2">事業計劃</th> <th colspan="2">'89 豫 算</th> <th colspan="2">'90 豫 算</th> <th rowspan="3">'90以後 事業費</th> </tr> <tr> <th colspan="2">事業量</th> <th colspan="2">事業量</th> </tr> <tr> <th>事業量</th> <th>事業費</th> <th>完工</th> <th>繼續</th> <th>事業費</th> <th>完工</th> <th>繼續</th> </tr> </thead> <tbody> <tr> <td>大規模</td> <td>ha</td> <td>百萬圓</td> <td>3,450</td> <td>9,315</td> <td>39,031</td> <td>-</td> <td>9,315</td> <td>[2,000] 22,097</td> <td>96,500</td> </tr> <tr> <td>中規模</td> <td>31,784</td> <td>523,170</td> <td>5,337</td> <td>26,447</td> <td>48,558</td> <td>1,816</td> <td>24,631</td> <td>54,148</td> <td>198,109</td> </tr> <tr> <td>計</td> <td>44,549</td> <td>767,147</td> <td>8,787</td> <td>35,762</td> <td>87,589</td> <td>1,816</td> <td>33,946</td> <td>[2,000] 76,245</td> <td>294,609</td> </tr> </tbody> </table>		區 分	事業計劃		'89 豫 算		'90 豫 算		'90以後 事業費	事業量		事業量		事業量	事業費	完工	繼續	事業費	完工	繼續	大規模	ha	百萬圓	3,450	9,315	39,031	-	9,315	[2,000] 22,097	96,500	中規模	31,784	523,170	5,337	26,447	48,558	1,816	24,631	54,148	198,109	計	44,549	767,147	8,787	35,762	87,589	1,816	33,946	[2,000] 76,245	294,609
區 分	事業計劃		'89 豫 算		'90 豫 算				'90以後 事業費																																													
			事業量		事業量																																																	
	事業量	事業費	完工	繼續	事業費	完工	繼續																																															
大規模	ha	百萬圓	3,450	9,315	39,031	-	9,315	[2,000] 22,097	96,500																																													
中規模	31,784	523,170	5,337	26,447	48,558	1,816	24,631	54,148	198,109																																													
計	44,549	767,147	8,787	35,762	87,589	1,816	33,946	[2,000] 76,245	294,609																																													
70(100)	30 (-)			○ 目標 70,482 ha, '89 까지 30,673 ha, '90 計劃：地表水 2,797 ha 地下水 400 ha																																																		
移動式 揚水施設 70	30			○ 目標 236,292 ha (1,773 km) '89 까지 131,173 ha (991 km) '90 計劃 <table border="0" style="margin-left: 20px;"> <tr> <td style="border-left: 1px solid black; padding-left: 5px;">移動式揚水施設</td> <td style="padding-left: 5px;">1,000 ha</td> </tr> <tr> <td style="border-left: 1px solid black; padding-left: 5px;">小型管井開發</td> <td style="padding-left: 5px;">4,194 ha</td> </tr> </table>		移動式揚水施設	1,000 ha	小型管井開發	4,194 ha																																													
移動式揚水施設	1,000 ha																																																					
小型管井開發	4,194 ha																																																					
小型管井 100	30 (-)			○ 目標 127,000 ha, '89 까지 46,780 ha, '90 計劃：地表水 11,650 ha 地下水 210 ha																																																		
100				○ 目標 144,000 ha, '89 까지 58,835 ha, '90 計劃：畚作地帶 2,850 ha 田作地帶 3,388 ha																																																		
100				○ 目標 4,000 ha, 總事業費 36,000 百萬圓, '89 까지 1,447 ha, 9,158 百萬圓 '90 計劃 410 ha, 815 百萬圓																																																		
100				○ 目標 12,708 個所, '89 까지 3,555 個所, '90 計劃 270 個所 (水源工 補修 150 個所, 平野部補修 120 個所)																																																		
100				○ 基本調査 1,000 ha (81 百萬圓), 水質汚染調査 (101 百萬圓)																																																		
50	50			○ 目標 250 孔, '88 까지 鑿井 246 孔, 利用 241 孔																																																		
70(100)	30 (-)			○ 目標 211 千 ha, '89 까지 21 千 ha, '90 計劃：大型管井 500 ha, 小型管井 1,300 ha ○ 借款元利金：7,261 百萬圓, 農業用水 糧穀代錢：520 百萬圓 不實農組長期債整理：55 百萬圓, 農組長期債 支援：8,436 百萬圓 農組組合費 支援：71,262 百萬圓																																																		

※ 支援率의 ()는 岩盤管井의 補助率임.

4. 生産基盤擴充

事業名	'90 豫 算		'89 豫 算		增 △ 減	
	事業量	金額	事業量	金額	金額	%
1. 耕地整理	27.5千ha	168,337	35	141,718	26,619	18.8
2. 農地管理		(12,000)			(12,000)	-
○ 農業振興公社出資		12,204		5	12,199	-
		(12,000)			(12,000)	-
		12,000		-	12,000	-
○ 借款元利金引還 地價證券償還		4		5	△ 1	20.0
○ 社管地域漁場 經濟性調查		200		-	200	-
3. 排水改善		43,528		48,288	△ 4,760	△ 9.9
○ 事業費	(26,994 ha) 102 地區	43,228	(26,308) 111	47,988	△ 4,760	△ 9.9
○ 調查設計費		300		300	-	-
計		(12,000) 224,069		190,011	(12,000) 34,058	(-) 17.9

※ ()는 財特內書.

(單位：百萬韓元)

支 援 率 (%)				備 考																													
國 庫	地方費	融 資	自 擔																														
70	20	10 (農發基金)		<p>< 耕地整理 事業計劃 > (單位：千ha)</p> <table border="1"> <thead> <tr> <th rowspan="2">區 分</th> <th rowspan="2">對 象 面 積</th> <th rowspan="2">'88 까 지</th> <th rowspan="2">'89</th> <th colspan="2">'90</th> <th rowspan="2">'91 以 後</th> </tr> <tr> <th>봄따무리</th> <th>가을着手</th> </tr> </thead> <tbody> <tr> <td>年 間 大 單 位</td> <td></td> <td></td> <td>27 (2)</td> <td>35 (-)</td> <td>28 (-)</td> <td>100 (-)</td> </tr> <tr> <td>累 計 (整理率%)</td> <td>706 (100)</td> <td>516 (73)</td> <td>543 (77)</td> <td>578 (82)</td> <td>606 (86)</td> <td>706 (100)</td> </tr> </tbody> </table>							區 分	對 象 面 積	'88 까 지	'89	'90		'91 以 後	봄따무리	가을着手	年 間 大 單 位			27 (2)	35 (-)	28 (-)	100 (-)	累 計 (整理率%)	706 (100)	516 (73)	543 (77)	578 (82)	606 (86)	706 (100)
				區 分	對 象 面 積	'88 까 지	'89	'90		'91 以 後																							
								봄따무리	가을着手																								
				年 間 大 單 位			27 (2)	35 (-)	28 (-)	100 (-)																							
累 計 (整理率%)	706 (100)	516 (73)	543 (77)	578 (82)	606 (86)	706 (100)																											
<ul style="list-style-type: none"> ○ 農漁村發展綜合對策 關聯法案 通過時 農漁村公社 出資로 轉換 ○ 農漁村公社 設立計劃 <ul style="list-style-type: none"> - 法定資本金計劃 5,000 億韓元 (現金出資 500, 國有農地·干拓地等 現物出資) - '90 出資金 120 億韓元 內譯：人件費 不足額 (752名) 49, 郡支部 設置 (137個郡× 50 百萬韓元) 68, 電算網 擴張 및 創業費用 3 ○ 專門機關의 調查結果에 따라 漁場經濟性 喪失에 따른 追加補償 추진 ○ 調查事業施行主體：水產廳 																																	
100				<p>< 排水改善事業計劃 (竣工面積基準) > (單位：ha)</p> <table border="1"> <thead> <tr> <th>區 分</th> <th>目 標</th> <th>'88 까지</th> <th>'89</th> <th>'90</th> <th>'91 以後</th> </tr> </thead> <tbody> <tr> <td>年 間</td> <td></td> <td></td> <td>2,814</td> <td>5,105</td> <td>73,078</td> </tr> <tr> <td>累 計 (改善率%)</td> <td>127,000 (100)</td> <td>46,003 (36)</td> <td>48,817 (38)</td> <td>53,922 (42)</td> <td>127,000 (100)</td> </tr> </tbody> </table>							區 分	目 標	'88 까지	'89	'90	'91 以後	年 間			2,814	5,105	73,078	累 計 (改善率%)	127,000 (100)	46,003 (36)	48,817 (38)	53,922 (42)	127,000 (100)					
				區 分	目 標	'88 까지	'89	'90	'91 以後																								
				年 間			2,814	5,105	73,078																								
累 計 (改善率%)	127,000 (100)	46,003 (36)	48,817 (38)	53,922 (42)	127,000 (100)																												
100																																	

5. 大單位農業開發

地區別	開發面積	借款先	事業期間		總計劃			'88 概 算			'89 豫 算	
			當初	展望	計	內資	外資	計	內資	外資	計	內資
〔完工：10地區〕	ha											
錦江	12,148	IBRD	'70~'74	'70~'75	16,823	9,715	7,108	16,823	9,715	7,108	-	-
平澤	18,419	"	'70~'74	'70~'76	37,657	26,154	11,503	37,657	26,154	11,503	-	-
慶州	1,140	"	'74~'76	'74~'77	4,916	3,636	1,280	4,916	3,636	1,280	-	-
界火島	2,500	OECF	'74~'77	'74~'79	12,521	6,942	5,579	12,521	6,942	5,579	-	-
榮山江(I)	34,500	IBRD / IDA	'72~'78	'72~'79	81,238	58,602	22,636	81,238	58,602	22,636	-	-
昌寧	2,269	OECF	'75~'77	'75~'81	17,358	11,823	5,535	17,358	11,823	5,535	-	-
臨津	7,185	ADB	'75~'79	'75~'83	45,807	34,900	10,907	45,807	34,900	10,907	-	-
洛東江	3,600	"	'75~'81	'78~'84	23,029	13,848	9,181	23,029	13,848	9,181	-	-
南江	6,218	"	'77~'81	'77~'85	61,924	44,263	17,661	61,924	44,263	17,661	-	-
美湖川	12,665	IBRD	'77~'81	'77~'89	104,871	85,079	19,792	104,371	84,579	19,792	500	500
小計	100,644				406,144	294,962	111,182	405,644	294,462	111,182	500	500
〔繼續：6地區〕												
榮山江(II)	20,700	IBRD	'76~'83	'76~'93	242,738	179,813	62,925	177,416	114,491	62,925	[2,000]	[2,000]
論山	10,800	"	'78~'82	'78~'90	93,858	66,287	27,571	87,632	60,061	27,571	4,056	4,056
插橋川	24,700	OECF	'75~'79	'75~'92	223,000	203,491	19,509	184,996	165,487	19,509	11,000	11,000
大湖	7,700	"	'79~'83	'80~'92	147,000	147,000	-	93,169	93,169	-	[2,000]	[2,000]
美湖川(II)	4,430		'89~'94		79,065	79,065	-	-	-	-	2,000	2,000
錦江(II)	43,000		'89~2004		415,850	415,850	-	-	-	-	2,000	2,000
小計	111,330				1,201,511	1,091,506	110,005	543,213	433,208	110,005	[4,000]	[4,000]
〔調查事業〕												
洪保地區	(8,100)				1,000	1,000	-	-	-	-	-	-
〔債務償還〕	13件				476,917	476,917	-	232,487	232,487	-	45,502	45,502
計	211,974				2,085,572	1,864,385	221,187	1,181,344	960,167	221,187	[4,000]	[4,000]
											94,058	94,058

※ [] 是 國庫債外書

(單位：百萬圓)

算	'90 豫 算			'91 以 後			進 度 (89-90)	開 發 內 譯						
	外 資	計	內 資	外 資	計	內 資		外 資	農 業 用 水	耕 地 整 理	干 拓	開 畝	排 水 改 善	其 他
-	-	-	-	-	-	-	-	ha	-	-	-	-	-	-
-	-	-	-	-	-	-	-	3,838	6,549	-	1,761	-	-	
-	-	-	-	-	-	-	-	7,756	6,173	2,682	1,808	-	-	
-	-	-	-	-	-	-	-	794	346	-	-	-	-	
-	-	-	-	-	-	-	-	-	-	2,500	-	-	-	
-	-	-	-	-	-	-	-	21,446	10,351	-	2,703	-	-	
-	-	-	-	-	-	-	-	1,221	1,048	-	-	-	-	
-	-	-	-	-	-	-	-	3,627	3,528	-	30	-	-	
-	-	-	-	-	-	-	-	2,627	878	-	95	-	-	
-	-	-	-	-	-	-	-	4,790	1,219	-	-	209	-	
-	-	-	-	-	-	-	-	9,513	3,145	-	7	-	-	
-	-	-	-	-	-	-	-	55,612	33,237	5,182	6,404	209	-	
-	[4,000] 14,000	[4,000] 14,000	-	33,322	33,322	-	81 → 86	8,005	5,359	5,500	-	-	1,836	
-	2,170	2,170	-	-	-	-	98 → 100	3,050	6,364	-	-	1,386	-	
-	[2,000] 6,639	[2,000] 6,639	-	20,365	20,365	-	88 → 91	10,908	12,463	1,329	-	-	-	
-	[2,900] 9,100	[2,900] 9,100	-	33,731	33,731	-	71 → 77	1,677	1,223	3,700	1,100	-	-	
-	3,000	3,000	-	74,065	74,065	-	3 → 6	2,578	1,690	-	162	-	-	
-	3,000	3,000	-	410,850	410,850	-	1 → 2	13,847	4,723	-	-	6,022	18,408	
-	[8,900] 37,909	[8,900] 37,909	-	572,333	572,333	-	49 → 53	40,065	31,822	10,529	1,262	7,408	20,244	
-	-	-	-	-	-	-	-	-	-	-	-	-	-	
-	1,000	1,000	-	-	-	-	0 → 100	-	-	-	-	-	-	
-	36,081	36,081	-	162,847	162,847	-	-	-	-	-	-	-	-	
-	[8,900] 74,990	[8,900] 74,990	-	735,180	735,180	-	-	95,677	65,059	15,711	7,666	7,617	20,244	

○ 借款總額：313 百萬 \$，141 億 ¥

○ 借款負擔額：6,612 億圓 (國庫 4,598，農民 2,014)

6. 防潮堤築造

事業名	'90 豫 算		'89 豫 算		增 △ 減	
	事業量	金額	事業量	金額	金額	%
1. 錦江河口導	ha 43,000	5,300	43,000	10,848	△ 5,548	△ 51.1
2. 榮山江(Ⅲ-1) 防潮堤築造	ha 12,200	6,985	12,200	10,000	△ 3,015	△ 30.2
3. 榮山江(Ⅲ-2) 防潮堤築造	ha 6,800	3,000	6,800	2,000	1,000	50.0
4. 防潮堤改補修	40 地區	11,892	17	7,000	4,892	69.9
○ 國家管理防潮堤	20	9,892	17	7,000	2,892	41.3
○ 地方管理防潮堤	20	2,000		-	2,000	-
		27,177		29,848	△ 2,671	△ 8.9

(單位：百萬圓)

支 援 率 (%)				備 考
國 庫	地方費	融 資	自 擔	
100				<p><事業概要></p> <ul style="list-style-type: none"> ○ 受惠面積：43,000 ha ○ 主要工事：河口字 1,841 m，進入道路 2 條 5.9 km ○ 事業期間：'83 ~ '90 (8 個年) ○ 總事業費：1,010 億圓，'89 까지：957 億圓 (進度：'95%)
100				<p><事業概要></p> <ul style="list-style-type: none"> ○ 受惠面積：12,200 ha ○ 主要工事：防潮堤 1 條 2.2 km ○ 事業期間：'85 ~ '91 (7 個年) ○ 總事業費：587 億圓，'89 까지：268 億圓 (進度：45%)
100				<p><事業概要></p> <ul style="list-style-type: none"> ○ 受惠面積：6,800 ha ○ 主要工事：防潮堤 2 條 2.0 km，進入道路 1 條 5.3 km ○ 事業期間：'89 ~ '93 (5 個年) ○ 總事業費：441 億圓，'89 까지：20 億圓 (進度：4%)
100				<p><事業概要></p> <ul style="list-style-type: none"> ○ 總對象：66 地區 1,193 億圓 — '89 까지：19 個所 504 億圓
30	70			<ul style="list-style-type: none"> ○ 總對象：1,694 地區 833 億圓

7. 流通改善

事業名	'90 豫 算		'89 豫 算		增 △ 減	
	事業量	金 額	事業量	金 額	金 額	%
1. 農水産物都賣市場建設		5,915		5,451	464	8.5
○ 地方都賣市場建設	4 個所	4,970	3	4,151	819	19.7
○ 中小都市直・共販場建設	6 個所	945	7	1,300	△355	△ 27.3
2. 産地流通		3,153		3,226	△ 73	△ 2.3
○ 農産物規格出荷事業	8 個品目	1,144	9	1,250	△106	△ 8.5
○ 産地流通施設		2,009		1,976	33	1.7
— 農産物集荷場	20 個所	600	13	546	54	9.9
— 輸送車輛	162 台	729	220	990	△261	△ 26.4
— 改良貯藏庫	20 個所	500	10	350	150	42.9
— 鐵浮船	4 隻	180	2	90	90	100.0
3. 流通助成		(5,000)		(6,000)	(△1,000)	(△ 16.7)
○ 農産物集配センター設置		5,777	1 個所	7,676	△1,899	△ 24.7
○ 加工食品標準規格化事業		-		900	△ 900	△ 100.0
○ 加工食品標準規格化事業		25		23	2	8.7
○ 農水産物流通改善施策推進		19		13	6	46.2
○ 農水産物流通公社出資金		(5,000)		(6,000)	(△1,000)	(△ 16.7)
○ 傳統食品開發産業支援	22 個所	5,000	15	6,000	△1,000	△ 16.7
○ 傳統食品開發産業支援		733		740	△ 7	△ 1.0
4. 價格安定		(20,000)		(50,000)	(△30,000)	(△ 60.0)
○ 農水産物價格安定基金		20,000		50,000	△ 30,000	△ 60.0
— 出資		(20,000)		(50,000)	(△30,000)	(△ 60.0)
— 融資		20,000		50,000	△ 30,000	△ 60.0
— 出資		-		30,000	△ 30,000	△ 100.0
— 融資		20,000		20,000	-	-

※ () 是 財特内書

(單位：百萬元)

支 援 率 %				備 考
國 庫	地方費	融 資	自 擔	
50	50			○ 都賣市場 年次的 擴大：開場 4 個所 (서울, 大邱, 大田, 清州), 建設 2 個所 (光州, 蔚山), 敷地買入 4 個所 (釜山, 仁川, 水原, 全州) - '90 計劃：4 個所 (釜山, 仁川, 水原, 全州 建設)
40	20	20 (農發基金)	20	○ 年次別 確保計劃：共販場 18, 直販場 67 個所 - '90 計劃：共販場 3, 直販場 3 個所
20	20		60	○ 規格出荷農家に 包裝資材費支援 - 對象品目：오이, 참외, 토마토, 딸기, 호박, 포도, 복숭아, 감자 - 事業量：12,802 千 箱子
50	20		30	○ 目標 408 個所 (既確保 181, '90 以後 227) - '90 計劃：20 個所 (垡地 300 坪, 建物 150 坪) 1 個所當 60 百萬원
50	20		30	○ 目標 3,020 台 (既確保 2,240, '90 以後 780) - '90 計劃：162 台 (4.5%), 台當 9 百萬원
50	20		30	○ 目標 408 個所 (既確保 116, '90 以後 292) - '90 計劃：20 個所 (垡地 200 坪, 建物 100 坪), 個所當 50 百萬원
30	20	30 (")	20	○ 目標 16 隻 (既確保 6, '90 以後 10) - '90 計劃：4 隻, 隻當 150 百萬원
				○ 食品規格制定等 業務推進行 위한 手當, 旅費等
				○ 農流公 資本金 增額 (210 → 260 億원)
50		30 (")	20	○ '90 計劃：中規模 10, 小規模 12
				○
				區 分
				'89
				'90
				基金造成
				5,040 億원
				5,010
				基金運用
				5,500
				5,650

事業名	'90 豫 算		'89 豫 算		增 △ 減	
	事業量	金 額	事業量	金 額	金 額	%
5. 果 樹 · 菜 蔬 產 業 育 成		1,405		2,169	△ 764	△ 35.2
○ 高 卒 共 同 育 苗 場 設 置		-	30 個所	695	△ 695	△100.0
○ 果 實 輸 出 推 進 事 業		1,143		-	1,143	-
一 果 實 新 規 輸 出 市 場 開 發		500		-	500	-
一 果 實 輸 出 用 農 資 供 給		643		-	643	-
○ 양 조 용 포 도 差 額 補 償				1,300	△ 1,300	△100.0
○ 果 實 輸 出 推 進 支 援		22		14	8	57.1
○ 果 樹 示 範 團 地 育 成	3 個所	240	2	160	80	50.0
6. 花 卉 產 業 育 成		1,604		649	955	147.2
○ 受 示 範 團 地 造 成	46 ha	483	20	210	273	130.0
○ 受 優 良 種 苗 生 產 施 設	1,300 坪	75		-	75	-
○ 受 流 通 施 設 擴 充		250		-	250	-
○ 國 際 受 斗 綠 陰 博 覽 會 參 加		796		439	357	81.3
7. 韓 國 食 品 開 發 研 究 院		5,211		3,422	1,789	52.3
○ 韓 國 食 品 開 發 研 究 院 出 捐		5,212		3,422	1,790	52.3
計		(25,000) 43,066	-	(56,000) 72,593	(△31,000) △29,527	(△ 55.4) △ 40.7

※ () 是 財 特 內 書

(單位：百萬圓)

支 援 率 %				備 考
國 庫	地方費	融 資	自 擔	
50		50 (農安基金)		<p style="text-align: center;">日滿</p> <p>○ 我國產 사과, 배를 國內輸入價格水準으로 輸出(赤子輸出) - '90 輸出計劃: 사과 400 萬, 배 400 萬 ○ '90 供給計劃: 사과 62 百萬枚, 배 32 百萬枚</p>
30			70	
100				<p>○ '89 輸入補完對策費 (8,670 萬 × 150 圓 / kg), '90 年은 農漁村發展基金에 計上 ○ 果實類 海外輸出市場 調查費등</p>
70			30	○ 果樹集團栽培團地에 선과장, 선과기 設置支援
30	30	30 (農發基金)	10	○ 既造成 96 ha (24 個所), '90 計劃 46 ha (12 個所), 個所當 4 ha
30		(40)	30	○ '90 施設計劃: 組織培養室 및 繁殖溫室등 1,300 坪 設置
40		(30)	30	○ '90 計劃: 受 共販場 1 個所, 選別處理場 1,000 坪등 建設
100				<p>○ '90.4.1~9.30, 日本오사카開催, 展示場 620 坪 施設 - 總事業費 1,446 百萬圓 ('89 豫備費: 211, '89 追更: 439, '90 豫算 796)</p> <p>○ 同研究院의 人件費, 研究事業費, 建設費등 出捐金 ※ 研究院 廳舍新築 - 廳舍規模: 垆地 35,020 坪, 建物 5,150 坪 - 總建築費: 8,428 百萬圓 ('90: 3,355, '91: 5,073)</p>

8. 農 特 事 業

事 業 名	'90 豫 算		'89 豫 算		增 △ 減	
	事業量	金 額	事業量	金 額	金 額	%
1. 原 蠶 種 生 產	14.7千枚	106	17	101	5	5.0
2. 人工飼料育普及示範事業		-	39	23	△ 23	△ 100.0
3. 道蠶業検査所及道蠶種揚施設支援	7種(7台)	85	16(20)	70	15	21.4
4. 罌 髮 造 成	34百萬株	2,499	34	2,203	296	13.4
5. 에 누 에 共同蠶室建築	220棟	264	200	240	24	10.0
6. 蠶業機械化普及事業	400台	87	300	72	15	20.8
7. 蠶業振興基金出捐金		(1,500) 1,500		(2,000) 2,000	(△500) △ 500	(△25.0) △25.0
8. 蠶業振興團體支援		95		95	-	-
9. 蠶業事業支援		5		4	1	25.0
計		(1,500) 4,641		(2,000) 4,808	(△500) △167	(△25.0) △3.5

※ ()는 財特內書

(單位：百萬圓)

支 援 率 %				備 考
國 庫	地方費	融 資	自 擔	
50	50			○ 各道 蠶種場에서 優良蠶種 生産普及 (枚當 14,400 圓)
50	50			○ 農村振興廳 所管으로 移管
50	50			○ 道蠶業檢査所 및 道蠶種場 檢査機器 購入費 支援 (自動繰絲機, 현미경등)
30	30		40	○ 뽕밭 造成을 爲한 桑苗代 支援 一 株當單價：('89) 216 (桑苗代 156, 植栽費 60) ('90) 245圓(桑苗代 185 圓, 植栽費 60 圓) 一 '90 支援計劃：34,000 千株 × 245 圓 × 30 % = 2,499 百萬圓
30	30		40	○ 目標：2,000 棟, '88 까지 360 棟 一 規格：30 坪型 (100 箱子 飼育基準), 棟當 4 百萬圓
30	30		40	○ 收繭繭綿 除去作業等 養蠶의 機械化를 通한 勞動力節減 一 自動收繭繭綿 除去機 300 台, 누에떨이기 100 台 ○ 蠶業振興을 위한 投資財源造成 一 基金運用規模：('89) 120 → ('90) 126 億圓 ○ 蠶絲會 支援：養蠶技術普及 및 教育, 韓國실크 需要擴大 弘報등 支援 ○ 需用費, 旅費

9. 畜 産 事 業

事 業 名	'90 豫 算		'89 豫 算		増 △ 減	
	事業量	金 額	事業量	金 額	金 額	%
1. 草 地 造 成	1.3千ha	370	2.6	672	△ 302	△ 45.0
2. 畜 産 物 共 販 場 建 設	1 個所	1,266	1	1,266	-	-
3. 韓 牛 改 良 團 地 支 援	100 個所	764	64	815	△ 51	△ 2.3
4. 家 畜 人 工 授 精 事 業 支 援	370 名	1,283	415	2,023	△ 740	△ 36.6
5. 家 畜 防 疫		2,040		1,839	201	10.9
○ 豫 防 注 射 材 料 費	5,510 千頭	787	6,110	851	△ 64	△ 7.5
○ 檢 診 實 施 材 料 費	1,297 千頭	496	1,270	396	100	25.3
○ 寄 生 虫 驅 除	3,300 千頭	300	3,300	300	-	-
○ 殺 處 分 補 償	2,465 頭	345	650	180	165	91.7
○ 珍 島 犬 防 疫	24 千頭	21	24	21	-	-
○ 家 畜 衛 生 試 驗 所 支 援	2 個所	91	2	91	-	-
6. 飼 料 檢 定	1,707 點	8	1,540	7	1	14.3
7. 酪 農 借 款 換 差 損		607		648	△ 41	△ 6.3
8. 飼 綠 肥 作 物 種 子 代 支 援	38 千ha	517	53	727	△ 210	△ 28.9
9. 養 畜 資 金 支 援		(10,000) 10,000		-	(10,000) 10,000	-
計		(10,000) 16,855		(-) 7,997	(10,000) 8,858	(-) 110.8

※ () 七 財 特 內 書

(單位：百萬圓)

支 援 率 (%)				備 考
國 庫	地方費	融 資	自 擔	
20	20 (基金補助)	40 (畜振基金)	20	○ 目標：155千ha, '89까지 92千ha
30			70	○ 目標：3個所, '89까지 1個所, 敷地 3,000坪, 建物 900坪
100				○ 飼料費, 裝備購入費등을 國庫와 基金에서 支援 ○ 畜協 家畜改良師(370名)의 人件費 一部支援 ○ 氣腫疽, 豚콜레라, 豚뇌염, 狂犬病等 豫防藥購入費 ○ 牛結核, 소, 부루세라病, 추백리등 家畜檢診費 ○ 소 진드기 및 소 肝絛驅除藥品代 支援 ○ 傳染病에罹患된 家畜의 殺處分에 따른 補償金 支援
70	30			○ 珍島犬保護를 위하여 全南道에 補助
50	50			○ 目標：42個所, '89까지 39個所, '90計劃 2個所 (全北, 慶南) ○ 飼料檢定用試藥購入費(畜産試驗場) ○ KFW : 429百萬圓, IBRD : 178百萬圓
20	20	100 (財特)	60	○ 遊休農地에 飼料作物栽培로 粗飼料 增産 ○ 支援規模：('89) 1,100 → ('90) 1,700 億圓 — 財特融資金 300 億圓 ('88 追更 200, '90 豫算 : 100), 韓銀借入金 520, 畜協資金 880

10. 農業開發

事業名	'90 豫算		'89 豫算		增 △ 減	
	事業量	金額	事業量	金額	金額	%
1. 農業開發		(115,000)		(125,000)	(△ 10,000)	(△ 8.0)
○ 專業農育成支援		115,319		125,000	△ 9,681	△ 7.7
		319		-	319	-
○ 農漁民後繼者育成基金		(50,000)		(5,000)	-	-
		5,000		5,000		
○ 營農資金支援		(110,000)		(120,000)	(△ 10,000)	(△ 8.3)
		110,000		120,000	△ 10,000	△ 8.3
2. 利差補填		29,849		37,822	△ 7,973	△ 21.1
○ 營農資金等利差補填		18,928		20,754	△ 1,826	△ 8.8
— 災害農家利子補填		484		6,467	△ 5,983	△ 92.5
— 營農資金利差補填		18,172		12,820	5,352	41.8
— 營農資材外上代利差補填		-		1,200	△ 1,200	△ 100.0
— '87 水害復舊支援資金利差補填		272		267	5	1.9
○ 借款事業利差補填		2,319		3,884	△ 1,565	△ 40.3
— 第2次 IBRD 農業信用借款 事業換差損		401		898	△ 497	△ 55.4
— 第3次 "		1,363		2,332	△ 969	△ 41.6
— KFW 糧穀倉庫事業換差損		182		284	△ 102	△ 35.9
— ADB 南江, 洛東江開發事業 利差換差損		373		370	3	0.8
○ 肥料販賣價格差損補填		8,602		13,184	△ 4,582	△ 34.8

※ ()는 財特內書

(單位：百萬圓)

支 援 率 (%)				備 考
國 庫	地方費	融 資	自 擔	
70		100 (財 特)	30	<ul style="list-style-type: none"> ○ 農業先進國 海外研修 <ul style="list-style-type: none"> — 研修人員：500名，期間：10日間 ○ 農漁村發展綜合對策 關聯法案通過時 農漁村發展基金으로 統廢合 ○ 供給規模：('89) 17,500 → ('90) 24,000 億圓 <ul style="list-style-type: none"> — 財特資金 5,300，韓銀借入金 7,550，農協資金 7,550 相互金融 3,600 億圓 ○ '88 우박 및 冷害로 인한 被害農家 營農資金 償還延期額 (6,051 百萬圓)에 대한 利子 (8%) 補填 ○ 農漁村綜合對策에 의거 營農資金金利引下 (10 → 8%)에 따른 利差發生額 補填 ○ 資材購入資金은 營農資金으로 支援 ○ '87 颱風 “셀마” 및 集重豪雨로 인한 被害農家の 水害復舊支 融資金의 利差補填 ○ 事故원 造成등 農業開發을 위한 換差損 <ul style="list-style-type: none"> — 借主：農協 — 借款額：2次 20百萬\$, 3次 50百萬\$ ○ 借主：農協， — 借款額：17,500千% ○ 南江，洛東江流域開發地區의 農業機械化, 酪農開發등 農民 所得增大를 위한 利差 및 借款換差損 <ul style="list-style-type: none"> — 借主：農協， — 借款額：南江 2,825千\$, 洛東江 1,644千\$ ○ 原價와 販賣價格差額補填 (191.7千%) 磷酸加里質肥料均衡施肥 誘導

事業名	'90 豫 算		'89 豫 算		増 △ 減	
	事業量	金 額	事業量	金 額	金 額	%
3. 農漁家負債軽減対策支援		42,124		42,473	△349	△ 0.8
○ 金利引下利差補填		42,124		42,473	△349	△ 0.8
- 中長期政策資金金利引下 利 差 補 填		39,770		36,085	3,685	10.2
- 私債代替相互金融資金金利引下		2,354		6,388	△4,034	△ 63.2
4. 農漁家負債対策		91,500		185,000	△93,500	△ 50.5
○ 農漁家負債対策費		91,500		185,000	△93,500	△ 50.5
5. 農漁民子女學資金支援	131千名	20,908		-	20,908	-
計		(115,000) 299,700		(125,000) 390,295	(△10,000) △ 90,595	(△ 8.0) △ 23.2

※ () 是財特内書

(單位：百萬圓)

備

考

○ '87. 3. 16日 發表한 農漁家負債輕減對策으로 實施한 農水產關聯 中長期資金金利引下 및 零細農漁家 中長期政策資金 低利代替支援, 私債代替特別相互金融資金 金利引下에 따른 利差發生額 補填

<金利引下 利差補填豫算 內譯總括>

(單位：億圓)

區 分	'90 豫 算				'89 豫 算			
	農林水產部		水 產 廳		農林水產部		水 產 廳	
	平殘	豫算	平殘	豫算	平殘	豫算	平殘	豫算
○ 中 長 期 政 策 資 金	9,582	397	1,068	30	9,097	361	1,106	35
- 中長期資金(10 → 8%)	6,832	261	1,057	29	6,211	217	1,094	34
- 零細農漁家低利代替 (8 → 3%)	2,750	136	11	1	2,887	144	12	1
○ 私債代替相互金融資金 (14.0 → 10%)	1,192	24	74	1	2,839	64	259	5
計	10,774	421	1,142	31	11,936	425	1,365	40

< 負債對策費 財源調達 및 豫算內譯 >

財 源 調 達	豫 算 內 譯
○ '89 豫算明示移越 億圓 1,850	○ 營農資金等 金利引下 億圓 1,211
○ '90 豫算 915	(營農 · 養畜 · 農機械資金等)
	- '89 利差發生分 精算 710
	- '90 利差發生分 補填(6個月分) 501
	○ 既存負債 償還期間 延期 및 利子減免 1,554
	- '90 利差發生分 補填(6個月分) 1,554
計 2,765	計 2,765

※ 水產廳 所管 '90年度 負債對策費：236 億圓 ('89 豫算明示移越 150, '90 豫算 86)

○ 耕地面積 1.0 ha未滿 農家 子女로서 面地域 所在 中學生 (106 千名) 및 實業系 高校生 (25 千名)의 授業料 및 入學金 支援

11. 農村所得源開發

事業名	'90 豫算		'89 豫算		増△減	
	事業量	金額	事業量	金額	金額	%
1. 農工地區造成		(26,811) 69,274		(38,792) 69,274	(△11,981) -	(△30.9) -
○農工地區造成	45個所	(26,811) 69,271	45	(38,792) 69,271	(△11,981) -	(△30.9) -
○農工地區造成支援		3		3	-	-
2. 農漁村所得源道路	600 km	37,050	500	25,850	11,200	43.3
3. 農漁村地域街路燈設置	81千燈	3,047	81	2,437	610	25.0
計	-	(26,811) 109,371	-	(38,792) 97,561	(△11,981) 11,810	(△30.9) 12.1

※ ()는 財特內書

(單位：百萬韓元)

支 援 率 (%)				備 參																									
國 庫	地方費	融 資	自 擔																										
70	30	(財 特)		○ 支援內譯																									
				<table border="1"> <thead> <tr> <th rowspan="2">區 分</th> <th rowspan="2">事業費</th> <th colspan="4">事 業 費</th> </tr> <tr> <th>計</th> <th>國 庫</th> <th>財 特</th> <th>地方費</th> </tr> </thead> <tbody> <tr> <td>'90 新規地區</td> <td>地區 45</td> <td>百萬韓元 38,608</td> <td>4,129</td> <td>11,923</td> <td>22,556</td> </tr> <tr> <td>'89 不足分</td> <td></td> <td>76,091</td> <td>38,331</td> <td>14,888</td> <td>22,872</td> </tr> <tr> <td>計</td> <td>45</td> <td>114,699</td> <td>42,460</td> <td>26,811</td> <td>45,428</td> </tr> </tbody> </table>		區 分	事業費	事 業 費				計	國 庫	財 特	地方費	'90 新規地區	地區 45	百萬韓元 38,608	4,129	11,923	22,556	'89 不足分		76,091	38,331	14,888	22,872	計	45
區 分	事業費	事 業 費																											
		計	國 庫	財 特	地方費																								
'90 新規地區	地區 45	百萬韓元 38,608	4,129	11,923	22,556																								
'89 不足分		76,091	38,331	14,888	22,872																								
計	45	114,699	42,460	26,811	45,428																								
50	50			○ 坪當支援基準(地區別 定額制支援)																									
				<table border="1"> <thead> <tr> <th>區 分</th> <th>國庫補助</th> <th>國庫融資</th> <th>地方費補助</th> </tr> </thead> <tbody> <tr> <td>一 般 農 漁 村 (3 市, 28 郡)</td> <td>10 千韓元</td> <td>10</td> <td>5</td> </tr> <tr> <td>追加支援農漁村 (15 市, 42 郡)</td> <td>20</td> <td>20</td> <td>5</td> </tr> <tr> <td>優先支援農漁村 (49 郡)</td> <td>30</td> <td>20</td> <td>5</td> </tr> </tbody> </table>		區 分	國庫補助	國庫融資	地方費補助	一 般 農 漁 村 (3 市, 28 郡)	10 千韓元	10	5	追加支援農漁村 (15 市, 42 郡)	20	20	5	優先支援農漁村 (49 郡)	30	20	5								
區 分	國庫補助	國庫融資	地方費補助																										
一 般 農 漁 村 (3 市, 28 郡)	10 千韓元	10	5																										
追加支援農漁村 (15 市, 42 郡)	20	20	5																										
優先支援農漁村 (49 郡)	30	20	5																										
				○ 國內旅費																									
				○ 支援內譯																									
				— 道路建設 600 km (36,750 百萬韓元)																									
				— 基本調查 600 km (300 百萬韓元)																									
				※ '89 까지 1,258 km 建設																									
				○ 農漁村 自然部落에 街路燈 設置																									
				— 設置目標：59 千個部落 (270 千燈)																									

12. 農村地域綜合開發

事業名	'90 豫算		'89 豫算		增 △ 減	
	事業量	金額	事業量	金額	金額	%
1. 農村地域綜合開發		4,291		1,203	3,088	256.7
○ 郡單位開發計劃樹立	12 個郡	600	24	1,200	△ 600	△ 50.0
○ 農漁村定住生活圏開發	16 地區	3,200		-	3,200	-
○ 農業振興地域指定豫備調査	16 地區	480		-	480	-
○ 綜合開發事業支援		11		3	8	266.7
2. 農漁村地域開發基金		(200,228)		(125,000)	(75,228)	(60.2)
○ 農漁村地域開發基金		200,239		125,059	75,180	60.1
○ 農漁村地域開發基金事業支援		(200,228)		(125,000)	(75,228)	(60.2)
		200,228		125,000	75,228	60.2
		11		9	2	22.2
○ 農漁家賃加工廣告費支援		-		50	△ 50	△ 100.0
計		(200,228) 204,530		(125,000) 126,262	(75,228) 78,268	(60.2) 62.0

※ ()는 財特內書

(單位：百萬圓)

支 援 率 (%)				備 考
國 庫	地方費	融 資	自 擔	
100	28.5	43.0 (農發基金)		○ 全國 137 個郡을 對象으로 年次의 으로 推進, 郡當 50百萬圓 支援 ○ 16 個面 (道別 2 個面), 地區當 7億圓(國庫2, 地方費2, 融資3) 支援 ○ 16 個郡 (道別 2 個郡), 地區當 30 百萬圓 支援

○ 農漁村發展綜合對策 關聯基金 新設 留保에 따라 關聯法案 通過時까지 既存個別 基金法에 의한 暫定 運用計劃으로 優先 執行

區 分	當 初 案			暫 定 案					
	農 漁 村 發展基金	農地管理 基 金	計	地域開發 基 金	後繼者 基 金	機械化 基 金	水產振興 基 金	計	
調 達	財 特 出 捐	百萬圓 85,228	100,000	185,228	185,228	-	-	-	185,228
	財 特 融 資	90,000	-	90,000	15,000	5,000	70,000	-	90,000
	債 券 發 行	253,900	100,000	353,900	353,900	-	-	-	353,900
	回 收 및 收 益 等	93,500	25,110	118,610	51,119	18,700	43,358	5,433	118,610
	計	522,628	225,110	747,738	605,247	23,700	113,358	5,433	747,738
運 用	輸入補完對策	100,836	-	100,836	100,836	-	-	-	100,836
	農業構造調整	182,827	-	182,827	71,927	3,500	107,400	-	182,827
	— 機械化	107,400	-	107,400	-	-	107,400	-	107,400
	— 後繼者	-	-	-	-	3,500	-	-	6,800
	— 其 他	75,427	-	75,427	71,927	-	-	-	68,627
	水產構造調整	18,065	-	18,065	11,175	1,500	-	5,390	18,065
	環境改善	31,300	-	31,300	31,300	-	-	-	31,300
	農地管理	-	220,000	220,000	203,500	16,500	-	-	220,000
	債券償還等	189,600	5,110	194,710	187,750	5,300	1,660	-	194,710
計	522,628	225,110	747,738	606,488	26,800	109,060	5,390	747,738	

13. 經常事業費

事業名	'90 豫算	'89 豫算	增△減	%
1. 農 產 行 政	136	119	17	14.3
2. 植 物 檢 疫	1,850	409	1,441	2.3
3. 農 業 資 材 檢 查	312	269	43	16.0
4. 農 漁 村 開 發 行 政	454	418	36	8.6
○ 國 有 財 產 管 理	282	278	4	1.4
○ 農 地 管 理 委 員 會 運 營 指 導	17	16	1	6.3
○ 運 營 支 援	155	124	31	25.0
5. 流 通 行 政	81	80	1	1.2
6. 蠶 種 場 運 營	186	178	8	4.5
○ 病 毒 檢 查	20	20	-	-
○ 運 營 支 援	166	158	8	5.1
7. 生 絲 檢 查	345	308	37	12.0
8. 畜 產 行 政	796	661	135	20.4
○ 畜 產 物 檢 查	230	230	-	-
○ 獸 醫 師 國 家 試 驗	16	7	9	28.6
○ 不 正 畜 產 物 團 束	11	10	1	10.0
○ 國 際 協 力 事 業	18	18	-	-
○ 運 營 支 援	521	396	125	31.6
9. 動 物 檢 疫	1,293	601	692	115.1
○ 動 物 檢 疫 施 設 裝 備 補 強	749	-	749	-
○ 運 營 支 援	544	601	△ 57	△ 9.5
10. 種 畜 生 產 管 理	2,421	2,248	173	7.7
○ 自 給 飼 料 生 產	559	638	△ 79	△ 12.4
○ 人 工 受 精 以 診 療	297	100	197	197.0
○ 運 營 支 援	1,565	1,510	55	3.6

(單位：百萬圓)

備

考

- 福利厚生費 增 19
- 本所 廳舍 新築費(887 坪) 1,062, 裝備購入費(19 種 132 台) 169, 福利厚生費 增 64
- 大型用ス(2 台) 41, 廢水委託處理費 26, 福利厚生費 增 25, 檢查器機購入完了 △ 35
- 旅費單價引上
- "
- 時間外 勤務手當新規計上 8, 福利厚生費 增 22
- 日備雜給 單價引上(6,270 → 6,910 圓/日) 5, 福利厚生費 增 3
- 福利厚生費 增 33, 時間外 勤務手當 新規計上 11, 廳舍大修繕費 △ 8
- 獸醫師 免許 一齊 更新經費(需用費) 計上 8
- 旅費 單價 引上
- 福利厚生費 增 83, 時間外勤務手當新規計上 34
- 有害 殘留物質 檢查裝備 購入費 601, 實驗室 改築費 148
- 本所 廳舍增築 完了 △ 103, 福利厚生費 增 66
- 院內循環道路鋪裝完了 △ 95
- 精液製造・保管室 新築 121
- 福利厚生費 增 50

事 業 名	'90 豫 算	'89 豫 算	增 △ 減	%
11. 農 業 政 策 行 政	628	694	△ 66	△ 9.5
○ 農 業 災 害 保 險	200	300	△ 100	△ 38.3
○ 自 營 農 科 生 給 食 費 支 援	145	147	△ 2	△ 1.4
○ 營 農 (漁) 支 援 卅 卄	8	8	-	-
○ 國 際 協 力 事 業	121	98	23	23.5
○ F A O 韓 國 協 會 等 支 援	76	76	-	-
○ 運 營 支 援	68	65	3	4.6
○ 新 婚 夫 婦 誕 生 支 援	10	-	10	-
12. 機 關 運 營	488	390	98	25.4
○ 弘 報 協 議 會 運 營	67	57	10	19.3
運 營 支 援	421	333	88	25.2
13. 農 業 行 政	219	222	△ 3	△ 1.8
14. 農 村 經 濟 研 究 院 出 捐	2,964	2,907	57	2.0
15. 統 計 機 關 運 營	5,217	4,750	467	9.8
16. 統 計 調 查	7,485	2,143	5,342	249.3
○ 食 糧 作 物 生 產 量 調 查	244	234	10	3.9
○ 流 通 經 濟 統 計 調 查	121	118	3	2.5
○ 水 產 統 計 調 查	35	32	3	9.4
○ 農 業 基 本 統 計 及 家 畜 統 計 調 查	31	28	3	10.3
○ 調 查 資 料 處 理	2,215	1,671	544	32.5
○ 國 富 統 計 調 查	-	23	△ 23	△ 100.0
○ 農 漁 業 卅 卄 卄	4,839	37	4,802	-
17. 農 產 物 檢 查	4,556	4,026	530	13.2
18. 農 業 公 務 員 教 育	361	323	38	11.8
計	29,792	20,746	9,046	43.6

(單位：百萬元)

備

考

- '88 實績 反映 削減 △100
- 1,906 名 × 1,463 圓 / 日 × 260 日 × 20 % (農林水產部)
- 海外旅費 및 出張支援經費 增 22
- 福利厚生費 增 3
- 農漁村총각과 都市未婚女性과의 만남의 機會提供
- 農政弘報強化 需用費等 增額
- 福利厚生費 增 66, 在外(제네바)公務員 派遣經費 增(1 → 2 人) 20
- 定數物品購買費 減額
- 人件費 增(5.8 %) 106, 研究事業費 △45, 建設費 △26, 經常運營費 22
- 統計出張所 廳舍 新築(△152) : ('89) 4 (南楊州, 忠州, 咸安, 龜尾(數地)) → ('90) 2 個所
(高興, 居昌)
福利厚生費 增 451, 時間外勤務手當(新規) 172
- 旅費 單價引上 4, 二輪車 責任保險料 新規計上 4
- 旅費單價引上
- //
- //
- 電算機代替 賃借料 增(3 → 10 個月) 599, 新機種 設置費 △38
- 調查完了
- '89 試驗調查, '90 本調查 : 日傭雜給 3,954, 國內旅費 428, 需用費 224, 材料費等 233
- 廳舍新築費(△124) : ('89) 4 (江原支所, 求禮, 安養, 麗水) → ('90) 7 個所(抱川, 洪川, 천안, 영덕, 충무, 하동, 청주)
- 廳舍人修善費' 增 70, 福利厚生費 增 407, 時間外勤務手當 156
- 教育人員增加(51 學級 3,200 名 → 63 學級 3,470 名) : 講師手當 18, 教材油印費 10, 福利厚生費 增 15

14. 基本的經費

區 分	'90 豫 算	'89 豫 算	增 △ 減
1. 人 件 費	48,245,162	39,191,825	9,053,337
2. 基 準 經 費	2,258,494	2,208,169	50,325
3. 官 署 運 營 費	2,768,534	2,551,627	216,907
計	53,272,190	43,951,621	9,320,569

(單位：千圓)

備

考

- 本部 735 名(別途定員 29 名 包含) 6,217,926
- 官署 4,613 名(增員 87 名包含：植檢 39, 動檢 43, 資檢 2, 種畜院：3) 40,431,256
- 自治團體 獸醫職 155 名(6 級 54, 7 級 100, 8 級 1) 1,595,980
- 情報費 558,420 ○ 機關運營辦公費 561,410
- 被服費 38,635 ○ 車輛費(396 台, 自家運轉 21 台包含) 746,428
- 諸稅公課金(車輛稅 및 車輛保險料) 115,846 ○ 燃料費 237,755
- 本部：農產局 57,936, 農漁村開發局 52,736, 農產物流通局 43,360, 畜產局 54,160
 農業政策局 50,852, 監查官室 47,784, 公報官室 30,492, 總務課 118,620, 企劃管理室 58,370
 非常計劃官室 15,284, 統計官室 33,160, 計 562,754 (官署當經費)
- 官署：植檢 114,245, 資檢 102,643, 種子供給所 103,927, 蠶種場 36,216, 生檢 104,160,
 動檢 102,138, 種畜院 200,342, 農水產統計事務所(9 個道事務所) 616,122, 農檢 764,219,
 教育院 61,768, 計 2,205,780 (官署當經費 1,276,405)

15. 糧穀管理基金支援

事業名	'90 豫算		'89 豫算		増△減	
	事業量	金額	事業量	金額	金額	%
○ 糧穀管理基金支援		(430,000) 430,000		(951,200) 951,200	(△521,200) △521,200	(△54.8) △54.8
計		(430,000) 430,000		(951,200) 951,200	(△521,200) △521,200	(△54.8) △54.8

※ ()は財特内書

(單位：百萬圓)

支援率 (%)				備 考																			
國庫	地方費	融資	自擔																				
				(世計: 億圓)																			
				<p><赤字現況></p> <table border="1"> <thead> <tr> <th>區 分</th> <th>'85 年</th> <th>'86</th> <th>'87</th> <th>'88</th> <th>'89 (P)</th> </tr> </thead> <tbody> <tr> <td>當 年</td> <td>(△ 3,450) 1,050</td> <td>(△ 3,730) △ 230</td> <td>(△ 3,330) △ 580</td> <td>(△ 2,533) 2,851</td> <td>(△ 5,373) 4,139</td> </tr> <tr> <td>累 計</td> <td>(△ 23,344) △ 15,540</td> <td>(△ 27,074) △ 15,770</td> <td>(△ 30,404) △ 16,350</td> <td>(△ 32,937) △ 13,499</td> <td>(△ 38,310) △ 9,360</td> </tr> </tbody> </table>		區 分	'85 年	'86	'87	'88	'89 (P)	當 年	(△ 3,450) 1,050	(△ 3,730) △ 230	(△ 3,330) △ 580	(△ 2,533) 2,851	(△ 5,373) 4,139	累 計	(△ 23,344) △ 15,540	(△ 27,074) △ 15,770	(△ 30,404) △ 16,350	(△ 32,937) △ 13,499	(△ 38,310) △ 9,360
區 分	'85 年	'86	'87	'88	'89 (P)																		
當 年	(△ 3,450) 1,050	(△ 3,730) △ 230	(△ 3,330) △ 580	(△ 2,533) 2,851	(△ 5,373) 4,139																		
累 計	(△ 23,344) △ 15,540	(△ 27,074) △ 15,770	(△ 30,404) △ 16,350	(△ 32,937) △ 13,499	(△ 38,310) △ 9,360																		
				<p>※ () 內는 財政支援額 差減前 缺損일.</p> <p><赤字解消方案></p> <ul style="list-style-type: none"> ○ 一般米收買을 통한 放出價格의 段階的 現實化 ○ 政府米 在庫量의 適正水準 維持 ○ 構造的인 赤字에 對하여는 財政에서 補填 <p><財政支援現況></p> <table border="1"> <thead> <tr> <th>'86 實績</th> <th>'87 實績</th> <th>'88 實績</th> <th>'89 實績</th> <th>'90 計劃</th> </tr> </thead> <tbody> <tr> <td>3,500 億圓</td> <td>2,750</td> <td>5,384</td> <td>9,512¹⁾</td> <td>4,300</td> </tr> </tbody> </table> <p>1) '89 追更 7,612 億圓 包含.</p>		'86 實績	'87 實績	'88 實績	'89 實績	'90 計劃	3,500 億圓	2,750	5,384	9,512 ¹⁾	4,300								
'86 實績	'87 實績	'88 實績	'89 實績	'90 計劃																			
3,500 億圓	2,750	5,384	9,512 ¹⁾	4,300																			



III. 參 考 資 料

1. 年度別 豫算規模

가. 國家全體 豫算 對 農林水産部門 豫算

年度	豫算規模			GNP		租稅		國防費		農 林							
	一般會計	財 特	合 計	經營價格	1人當 GNP (\$)	租 稅 額	對GNP 比 率 (%)	豫 算 額	對GNP 比 率 (%)	一 般 會							
										農 水 産 部	%	農 振 廳	%	山 林 廳	%	水 産 廳	%
'71	555,345	41,451	596,796	3,406,900	288	₩ 407,684	12.0	₩ 134,738	4.0	17,185	3.1	2,588	0.5	4,435	0.8	2,936	0.5
'72	709,336	33,983	743,319	4,177,500	318	" 433,446	10.4	" 173,909	4.2	18,949	2.7	2,988	0.4	4,854	0.7	3,710	0.5
'73	659,375	29,584	688,959	5,355,500	395	" 521,492	9.7	" 183,469	3.4	22,159 (64,559)	3.4 (9.8)	2,871	0.4	5,281	0.8	3,357	0.5
'74	1,038,257	32,025	1,070,282	7,564,500	540	" 844,673	11.2	" 296,846	3.9	25,884 (55,884)	2.5 (5.4)	3,883	0.4	6,156	0.6	3,455	0.3
'75	1,586,931	48,171	1,635,102	10,064,600	590	" 1,255,479	12.5	" 442,437	4.4	61,014	3.8	5,879	0.4	7,567	0.5	5,129	0.3
'76	2,258,512	48,963	2,307,475	13,818,200	797	" 1,914,747	13.9	" 703,753	5.1	88,379	3.9	7,991	0.4	11,002	0.5	7,153	0.3
'77	2,869,956	85,676	2,955,632	17,728,600	1,008	" 2,402,682	13.6	" 949,623	5.4	105,785	3.7	7,293	0.3	20,232	0.7	11,792	0.4
'78	3,517,037	130,288	3,647,325	23,936,800	1,392	" 3,372,262	14.1	" 1,289,421	5.4	116,851 (384,851)	3.3 (10.9)	8,647	0.3	22,597	0.6	15,518	0.4
'79	5,213,436	154,960	5,368,396	30,741,100	1,640	" 4,401,708	14.3	" 1,526,311	5.0	171,418	3.3	10,602	0.2	26,878	0.5	27,646	0.5
'80	6,466,756	184,770	6,651,526	36,749,700	1,592	" 5,297,699	14.4	" 2,257,679	6.1	262,023	4.0	12,707	0.2	34,935	0.5	30,764	0.5
'81	8,040,001	222,169	8,262,170	45,528,100	1,734	" 6,577,938	14.4	" 2,675,500	5.9	387,635	4.8	15,456	0.2	39,664	0.5	36,656	0.5
'82	9,313,725	282,975	9,596,700	52,182,300	1,824	" 7,636,435	14.6	" 3,171,235	6.1	348,998	3.7	20,786	0.2	47,580	0.5	43,799	0.5
'83	10,416,710	339,399	10,756,109	61,722,300	2,002	" 9,220,718	14.9	" 3,357,473	5.4	371,962	3.6	23,827	0.2	43,757	0.4	46,070	0.4
'84	11,172,929	367,182	11,540,111	70,083,900	2,158	" 10,053,724	14.3	" 3,510,099	5.0	378,016 (768,437)	3.4 (6.9)	23,544	0.2	43,942	0.4	50,819	0.5
'85	12,532,362	519,345	13,051,707	78,088,400	2,194	" 11,047,785	14.1	" 3,802,457	4.9	397,131 (893,331)	3.2 (7.1)	26,826	0.2	45,746	0.4	55,454	0.4
'86	13,800,532	587,231	14,387,763	90,543,900	2,503	" 12,622,319	13.9	" 4,327,805	4.8	467,354 (817,354)	3.4 (5.9)	30,228	0.2	47,102	0.3	81,625	0.6
'87	16,059,629	690,702	16,750,331	105,629,800	3,098	" 15,439,376	14.6	" 4,801,000	4.5	645,415 (920,415)	4.0 (5.7)	34,215	0.2	47,570	0.3	88,365	0.6
'88	18,429,079	2,559,380	20,988,459	123,579,200	4,040	" 18,537,146	15.0	" 5,540,000	4.5	720,380	3.9	38,022	0.2	58,695	0.3	97,601	0.5
'89	22,046,825	3,778,416	25,825,241	137,140,000	4,830	" 20,817,000	15.2	" 6,229,590	4.5	1,034,766	4.7	43,954	0.2	66,023	0.3	133,313	0.6
'90	22,689,433	2,699,134	25,388,567	152,630,000	5,230	" 21,924,233	14.4	" 6,887,254	4.5	947,996	4.2	50,210	0.2	74,761	0.3	138,389	0.6

※ ()는赤字補填豫算包含分인

(單位：百萬元)

水 產 部 門																			
計		財 特 (出 資 · 融 資)						合 計											
計	%	農 水 產 部	林 部	山 林 廳	水 產 廳	計	%	農 水 產 部	林 部	農 振 廳	山 林 廳	水 產 廳	計	%					
27,144	4.9	12,296	29.7			2,589	6.2	14,885	35.9	29,481	5.3	2,588	0.5	4,435	0.8	5,525	1.0	42,029	7.6
30,501	4.3	8,884	26.1			2,366	7.0	11,250	33.1	27,833	3.9	2,988	0.4	4,854	0.7	6,076	0.9	41,751	5.9
33,668 (76,068)	5.1 (11.5)	4,697	15.9			2,773	9.4	7,470	25.3	26,856 (69,256)	3.9 (10.1)	2,871	0.4	5,281	0.8	6,130	0.9	41,138 (83,538)	6.0 (12.1)
39,378 (69,378)	3.8 (6.7)	5,763	18.0			-	-	5,763	18.0	31,647 (61,647)	3.0 (5.8)	3,883	0.4	6,156	0.6	3,455	0.3	45,141 (75,141)	4.2 (7.0)
79,589	5.0	8,472	17.6			-	-	8,472	17.6	69,486	4.4	5,879	0.4	7,567	0.5	5,129	0.3	88,061	5.5
114,525	5.1	9,632	19.7			1,900	3.9	11,532	23.6	98,011	4.2	7,991	0.4	11,002	0.5	9,053	0.4	126,057	5.5
145,102	5.1	15,721	18.3			1,900	2.2	17,621	20.5	121,506	4.1	7,293	0.2	20,232	0.7	13,692	0.5	162,723	5.5
163,613 (431,613)	4.7 (12.3)	22,280	17.1			3,500	2.7	25,780	19.8	139,131 (407,131)	3.8 (11.2)	8,647	0.3	22,597	0.6	19,018	0.5	189,393 (457,393)	5.2 (12.5)
236,544	4.5	23,535	15.2			4,107	2.6	27,642	17.8	194,953	3.6	10,602	0.2	26,878	0.5	31,753	0.6	264,186	4.9
340,429	5.3	29,121	15.8			8,895	4.8	38,016	20.6	291,144	4.4	12,707	0.2	34,935	0.5	39,659	0.6	378,445	5.7
479,411	6.0	42,649	19.2			10,240	4.6	52,889	23.8	430,284	5.2	15,456	0.2	39,664	0.5	46,896	0.6	532,300	6.4
461,163	5.0	51,283	18.1			10,949	3.9	62,232	22.0	400,281	4.2	20,786	0.2	47,580	0.5	54,748	0.6	523,395	5.5
485,616	4.7	59,893	17.6	1,500	0.4	12,362	3.6	73,755	21.7	431,855	4.0	23,827	0.2	45,257	0.4	58,432	0.5	559,371	5.2
496,321 (886,742)	4.4 (7.9)	58,581	16.0	1,500	0.4	15,918	4.3	75,999	20.7	436,597 (827,018)	3.8 (7.2)	23,544	0.2	45,442	0.4	66,737	0.6	572,320 (962,741)	5.0 (8.4)
525,157 (1,021,357)	4.1 (8.2)	109,537	21.1	1,500	0.3	19,430	3.7	130,467	25.1	506,668 (1,002,868)	3.9 (7.7)	26,826	0.2	47,246	0.4	74,884	0.6	655,624 (1,151,824)	5.0 (8.8)
626,309 (976,309)	4.4 (7.1)	156,303	26.6	2,500	0.4	24,763	4.2	183,566	31.2	623,657 (973,657)	4.3 (6.8)	30,228	0.2	49,602	0.3	106,388	0.7	809,875 (1,159,875)	5.6 (8.1)
815,565 (1,090,565)	5.1 (6.8)	202,895	29.4	2,500	0.4	25,129	3.6	230,524	33.4	848,310 (1,123,310)	5.1 (6.7)	34,215	0.2	50,070	0.3	113,494	0.7	1,046,089 (1,321,089)	6.2 (7.9)
914,098	5.0	503,200 (1,121,600)	22.8 (43.8)	3,000	0.1	35,244	1.0	611,444 (1,149,844)	23.9 (44.9)	1,303,580 (1,841,980)	6.2 (8.8)	38,022	0.2	61,095	0.3	122,845	0.6	1,526,142 (2,064,542)	7.3 (9.8)
1,278,056	5.8	396,192 (1,347,372)	10.5 (35.7)	4,500	0.1	25,291	0.7	425,983 (1,377,183)	11.3 (35.5)	1,430,958 (2,382,158)	5.5 (9.2)	43,954	0.2	70,523	0.3	158,604	0.6	1,704,039 (2,655,239)	6.6 (10.3)
1,211,356	5.3	460,539 (890,539)	17.1 (33.0)	4,500	0.2	30,730	1.1	495,769 (925,769)	18.4 (34.3)	1,408,535 (1,838,535)	5.5 (7.2)	50,210	0.2	79,261	0.3	169,119	0.7	1,707,125 (2,137,124)	6.7 (8.4)

나. 國家全體豫算에 對한 農林水産部門豫算의 比重

區 分		'81	'82	'83	'84	'85
○ 國家全體豫算 (A) (財特會計支援重複分除外時) ¹⁾		82,622 (81,270)	95,967	107,561	115,401 (115,201)	130,517 (126,688)
- 一般會計		80,400	93,137	104,167	111,729	125,324
- 財特會計		2,222	2,830	3,394	3,672	5,193
○ 農林水産部門 (B)		5,323	5,234	5,594	5,723	6,556
(糧穀基金支援包含) (C)		(5,323)	(5,234)	(5,594)	(9,627)	(11,518)
- 一般會計		4,794	4,612	4,856	4,963	5,252
- 農林水産部 (D)		4,303	4,003	4,319	4,366	5,067
(糧穀基金支援包含) (E)		(4,303)	(4,003)	(4,319)	(8,270)	(10,029)
- 一般會計		3,876	3,490	3,720	3,780	3,971
- 農村振興廳		154	208	238	236	268
- 山林廳		397	476	453	454	472
- 水産廳		469	547	584	667	749
構成比	B / A	6.4 %	5.5	5.2	5.0	5.0
	C / A	6.4	5.5	5.2	8.3	8.8
	D / A	5.2	4.2	4.0	3.8	3.9
	E / A	5.2	4.2	4.0	7.2	7.7

※ 1) 一般會計에서 財特會計 支援重複分 ('81 豫算 : 1,352 億원, '84 : 200, '85 : 3,829, '86 : 1,761,

(單位：億圓)

'86	'87	'88	'89		'90	平均增加率	
			當 初	追 更		'81 ~ '85	'86 ~ '90
143,878 (142,117)	167,503 (165,959)	209,885 (200,283)	214,697	258,252 (244,581)	253,885 (253,149)	14.4 (14.4)	14.2 (14.8)
138,006	160,596	184,291	192,284	220,468	226,894	14.1	12.6
5,872	6,907	25,594	22,413	37,784	26,991	23.0	39.0
8,099	10,461	15,261	15,893	17,040	17,071	11.6	21.1
(11,599)	(13,211)	(20,645)	(17,793)	(26,552)	(21,371)	(24.9)	(13.2)
6,263	8,156	9,147	12,033	12,781	12,114	9.1	18.2
6,237	8,483	13,036	13,204	14,310	14,085	11.7	22.7
(9,737)	(11,233)	(18,420)	(15,104)	(23,822)	(18,385)	(28.1)	(12.9)
4,674	6,454	7,204	9,642	10,348	9,480	8.7	19.0
302	342	380	439	439	502	16.1	13.4
496	501	617	705	705	793	6.2	10.9
1,064	1,135	1,228	1,545	1,586	1,691	13.5	17.7
5.6	6.2	7.3	7.4	6.6	6.7		
8.1	7.9	9.8	8.3	10.3	8.4		
4.3	5.1	6.2	6.2	5.5	5.5		
6.8	6.7	8.8	7.0	9.2	7.2		

'87 : 1,544 , '88 : 9,602 , '89 追更 : 13,671 , '90 : 737)

ㄉ. 年度別 前年對比 豫算増減 比率 (國家全體 與 農林水産部門)

年度別	國家全體 豫算		農 林 水 産 部 門										備 考
		%	計	%	農 林 水産部	%	農振廳	%	山林廳	%	水産廳	%	
'71	5,968	-	420	-	295	-	26	-	44	-	55	-	
'72	7,433	24.5	418	△0.5	278	△5.8	30	15.4	49	11.4	61	10.9	'72/'71
'73	6,890	△7.3	411 (835)	△1.7	268 (692)	△3.6	29	△3.4	53	8.2	61	0.9	'73/'72
'74	10,703	55.3	451 (751)	9.7 (△10.1)	316 (616)	17.9 (△11.0)	39	34.5	62	17.0	34	△43.3	'74/'73
'75	16,351	52.8	881	95.3	695	19.9	59	51.3	76	22.6	51	50.0	'75/'74
'76	23,075	41.1	1,260	43.0	980	41.0	80	35.6	110	44.7	90	76.5	'76/'75
'77	29,556	28.1	1,627	29.1	1,215	24.0	73	△8.8	202	83.6	137	52.2	'77/'76
'78	36,473	23.4	1,894 (4,574)	16.4	1,391 (4,071)	14.5	87	19.2	226	11.9	190	38.7	'78/'77
'79	53,684	47.2	2,642 (5,322)	39.5 (16.4)	1,949 (4,629)	40.1 (13.7)	106	21.8	269	19.0	318	67.4	'79/'78
'80 (當初)	59,688	11.2	3,201	21.2	2,328	19.4	127	19.8	349	29.7	397	24.8	'80 (當初)/'79
'80 (追更)	66,515	23.9	3,784	43.2	2,911	49.4	127	19.8	349	29.7	397	24.8	'80 (追更)/'79
'81 (當初)	80,733	35.3	5,323	66.3	4,303	84.8	154	21.3	397	13.8	469	18.1	'81 (當初)/'80 (當初)
'81 (追更)	82,622	24.2	5,323	40.7	4,303	47.8	154	21.3	397	13.8	469	18.1	'81 (追更)/'80 (追更)
'82 (當初)	98,611	22.1	5,272	△1.0	3,992	△7.2	218	41.6	476	19.9	586	24.9	'82 (當初)/'81 (當初)

(單位：億圓)

年度別	國家全體 豫算		農 林 水 產 部 門										備 考
	%	計	%	農 林 水產部	%	農振廳	%	山林廳	%	水產廳	%		
'82 (追更)	95,967	16.2	5,234	△1.7	4,003	△7.0	208	35.1	476	19.9	547	16.6	'82 (追更) / '81 (追更)
'83	107,561	9.1	5,594	6.1	4,319	8.2	238	9.2	453	△1.8	584	△0.3	'83 / '82 (當初)
'84 (當初)	113,339	5.4	5,488 (9,392)	△1.9	4,200 (8,104)	△2.8	236	△0.8	454	0.2	598	2.4	'84 (當初) / '83
'84 (追更)	115,401	7.3	5,723 (9,627)	2.3	4,366 (8,270)	1.1	236	△0.8	454	0.2	667	14.2	'84 (追更) / '83
'85 (當初)	119,154	5.1	6,381 (11,343)	16.3 (20.8)	4,892 (9,854)	16.5 (21.6)	268	13.6	472	4.0	749	25.3	'85 (當初) / '84 (當初)
'85 (追更)	130,517	13.1	6,556 (11,518)	14.6 (19.6)	5,067 (10,029)	16.1 (21.3)	268	13.6	472	4.0	749	12.3	'85 (追更) / '84 (追更)
'86	143,878	20.7	8,099 (11,599)	26.9 (2.3)	6,237 (9,737)	27.5 (△2.9)	302	12.7	496	5.1	1,064	42.1	'86 / '85 (當初)
'87 (當初)	162,503	12.9	10,461 (13,211)	29.2 (13.9)	8,483 (11,233)	36.0 (15.4)	342	13.2	501	1.0	1,135	6.7	'87 (當初) / '86
'87 (追更)	167,503	16.4	10,461 (13,211)	29.2 (13.9)	8,483 (11,233)	36.0 (15.4)	342	13.2	501	1.0	1,135	6.7	'87 (追更) / '86
'88 (當初)	192,344	18.4	12,403 (15,193)	18.6 (15.0)	10,230 (13,020)	20.6 (15.9)	380	11.1	617	23.2	1,176	3.6	'88 (當初) / '87 (當初)
'88 (追更)	209,885	25.3	15,261 (20,645)	45.9 (56.3)	13,036 (18,420)	53.7 (64.0)	380	11.1	617	23.2	1,228	8.2	'88 (追更) / '87 (追更)
'89 (當初)	214,697	11.6	15,893 (17,793)	28.1 (17.1)	13,204 (15,104)	29.1 (16.0)	439	15.5	705	14.3	1,545	31.4	'89 (當初) / '88 (當初)
'89 (追更)	258,252	23.0	17,040 (26,552)	11.7 (28.6)	14,310 (23,822)	9.8 (29.3)	439	15.5	705	14.3	1,586	29.2	'89 (追更) / '88 (追更)
'90	253,886	18.3	17,071 (21,371)	7.4 (20.1)	14,085 (18,385)	6.7 (21.7)	502	14.4	793	12.5	1,691	9.4	'90 / '89 (當初)

※ ① () 是赤字補填豫算 包含時 ② '71 ~ '79 是追更豫算 基準 ③ % 是前年對比 增減率也。

㉒. 國家全體 經濟開發 豫算 對 農水產開發 豫算

年 度	一 般 會 計			財 特 (出資・融資)		
	總 規 模 ㉑	二 中 經 濟 開 發	%	總 規 模	二 中 經 濟 開 發 ¹⁾	%
'77	2,869,956	654,652	22.8	85,676	69,416	81.0
'78	3,517,037	716,138	20.4	130,288	71,998	55.3
'79	5,213,436	1,431,941	27.5	154,960	86,982	56.1
'80	6,466,756	1,338,800	20.7	184,770	144,703	78.3
'81	8,040,001	1,493,904	18.6	222,169	192,617	86.7
'82	9,313,725	1,592,645	17.1	282,975	219,932	77.7
'83	10,416,710	1,815,656	17.4	339,399	294,141	86.7
'84	11,172,929	2,152,905	19.3	367,182	301,051	82.0
'85	12,532,362	2,036,750	16.3	519,345	463,587	89.3
'86	13,800,532	2,222,535	16.1	587,231	534,251	91.0
'87	16,059,629	2,869,217	17.9	690,702	589,256	85.3
'88	18,429,079	2,679,122	14.5	2,559,380	2,015,803	78.8
'89	22,046,825	3,382,614 ✓	15.3	3,778,416	2,848,536	75.4
'90	24,669,333 22,689,433	3,277,437	14.4	3,206,734 2,699,134	1,936,893	71.8

※ ① () 是 赤字補填 豫算 包含分目. ② '89 以後 豫算科目 構造變更 ③ 1) 鐵道事業特別會計預託

(單位：百萬圓)

經濟開發計 (A)	%	農 水 產 開 發			比 率 (B / A) %
		一般會計 ^(b)	財 特	農水產開發計(B)	
724,068	24.5	118,073	17,621	135,694	18.7
788,136	21.6	133,004	25,780	158,784	20.1
1,518,923	28.3	199,563	27,642	227,205	15.0
1,483,503	22.3	293,203	38,016	331,219	22.3
1,686,521	20.4	424,734	52,889	477,623	28.3
1,812,577	18.9	392,192	62,232	454,424	25.1
2,109,797	19.6	417,265	72,255	489,520	23.2
2,453,956	21.3	818,583	80,624	899,207	36.6
2,500,337	19.2	450,853 (947,053)	133,394	584,247 (1,080,447)	23.4 (43.2)
2,756,786	19.2	544,483 (894,483)	186,127	730,610 (1,080,610)	26.5 (39.2)
3,458,473	20.6	742,528 (1,017,528)	231,137	973,665 (1,248,665)	28.2 (36.1)
4,694,925	22.4	813,468	620,432 (1,158,832)	1,433,900 (1,972,300)	30.5 (42.0)
6,231,150	24.1	1,162,884	440,946 (1,392,146)	1,603,830 (2,550,891)	25.7 (40.9)
5,214,330	20.5	1,138,470 1,080,817	520,046 (950,046)	1,600,863 (2,030,863)	30.7 (38.9)

(b)(2)

3.6
(6.9) (2.6)

24 3.9
(5.6) (6.5)

4.6
(5.5) (6.3)

4.4

5.3

4.6 (4.4)

2. 補助金 豫算內譯

(單位：百萬圓)

區 分	補 助 事 業 者	'90 豫 算		'89 豫 算		增△減 (A-B)
		事 業 量	金 額(A)	事 業 量	金 額(B)	
1. 自 治 團 體 對 對 補 助			395,810		348,458	47,352
(1) 經 常 補 助 (3 2 1)			22,218		1,419	20,799
①規 格 出 荷 事 業	市・郡	12,802 千상자	1,144	14,209	1,250	△106
②珍 島 犬 防 疫	郡	24千頭	21	24	21	-
③自營農科生給食費支援	道	2,027名	145	2,020	148	△3
④農漁民子女學資金支援	"		20,908		-	20,908
(2) 資 本 補 助 (4 4 1)			373,592		347,039	26,553
①石 灰 肥 料 供 給	市・郡	250千%	1,447	378	1,929	△482
②珪 酸 質 肥 料 供 給	"	330千%	1,944	330	2,317	△373
③病 蟲 害 防 除	"	816千ha	1,393	883	1,450	△57
④벼 물 바 지 防 除	"	43.3 "	1,086	40.2	1,008	78
⑤農藥安全使用裝備供給	"	2,500台	210		-	210
⑥原 種 生 產	道		669		629	40
⑦機 械 化 營 農 團	市・郡	6,500個所	19,892	6,000	17,705	2,187
- 大 規 模	"	3,000	11,615	3,000	11,094	521
- 小 規 模	"	3,500	8,277	3,000	6,611	1,666
⑧農機械事後管理強化	"	[140台 35個所	727	160	456	271
⑨小規模農業用水開發	"	3,197ha	11,083	4,199	11,457	△374
- 地 表 水	"	2,797	7,483	3,554	6,548	935
- 地 下 水	"	400	3,600	645	4,909	△1,309
⑩旱 魃 對 備 用 水 開 發	"	5,194ha	4,265	9,280	7,108	△2,843

(單位：百萬圓)

區 分	補 助 者 事 業 者	'90 豫 算		'89 豫 算		增 △ 減 (A-B)
		事 業 量	金 額 (A)	事 業 量	金 額 (B)	
①補 強 開 發	市・郡	11,860 ha	11,038	15,361	11,493	△455
— 地 表 水	〃	11,650	9,602	15,124	10,017	△415
— 地 下 水	〃	210	1,436	237	1,476	△40
⑫水利施設被害復舊費	〃	-	-	2,060 個所	27,969	△27,969
⑬濟州道地下水開發	〃	15孔	419	10	279	140
⑭井用水開發	〃	1,800 ha	3,075	3,130	2,611	464
⑮耕地整理	〃	27.5千ha	162,742	35	137,413	25,329
⑯排水改善	〃	26,994 ha	43,228	25,484	47,988	△4,760
⑰國家管理防潮堤改補修	〃	20地區	9,892	17	7,000	2,892
⑱地方管理防潮堤改補修	〃	20地區	2,000	-	-	2,000
⑲農水產物都賣市場建設	市	4個所	4,970	3	4,151	819
⑳中小都市直共販場建設	市・郡	6個所	945	-	-	945
㉑受示範圍地造成	〃	46 ha	483	20	210	273
㉒產地流通施設	〃	-	2,009	-	-	2,009
㉓原蠶種生產	道	14.7千枚	106	16.8	101	5
㉔人工飼料育普及	市・郡	-	-	39 個所	23	△23
㉕道蠶業檢查所及蠶種場施設支援	市・道	7台	85	20	70	15
㉖명 발 造成	市・郡	34百萬株	2,499	34	2,203	296
㉗에 누에 共同蠶室建築	〃	220棟	264	200	240	24
㉘蠶業機械化普及	〃	400台	87	300	72	15
㉙草地造成	〃	1,320ha	369	2,665	672	△303
㉚飼綠肥作物種子代支援	〃	38千ha	517	53	727	△210
㉛家畜衛生試驗所支援	道	2個所	91	2	91	-

(單位：百萬韓元)

區 分	補 助 事 業 者	'90 豫 算		'89 豫 算		增 △ 減 (A-B)
		事 業 量	金 額 (A)	事 業 量	金 額 (B)	
㉒農 工 地 區 造 成	市·郡	45個所	42,460	45	30,479	11,981
㉓農 漁 村 所 得 源 道 路	"	600 km	36,750	500	25,550	11,200
㉔郡單位綜合開發計劃樹立	郡	12個郡	600	24	1,200	△600
㉕農 漁 村 地 域 街 路 燈 設 置	"	81千燈	3,047	81	2,438	609
㉖農 漁 村 定 住 生 活 圈 開 發	"	16個郡	3,200		-	3,200
2. 民 間 對 於 補 助			232,998		264,562	△31,564
(1) 經 常 補 助 (3 1 5)			124,161		143,888	△19,727
①農 組 長 期 債 支 援	農 組		8,436		24,040	△15,604
②農 組 組 合 費 支 援	"		71,262		66,773	4,489
③耕 地 整 理 換 地 費	農 組 聯		4,550		2,975	1,575
④農 地 造 成 借 款 用 役 費	農 振 公 社		4		4	-
⑤大單位地區借款元利金償還	農 協		36,081		45,502	△9,421
⑥果 實 輸 出 推 進 事 業	流 通 公 社		1,143		-	1,143
⑦釀 造 用 葡 萄 差 額 補 償	農 協		-		1,300	△1,300
⑧蠶 業 振 興 團 體 支 援	蠶 絲 會		95		95	-
⑨韓 牛 改 良 團 地 支 援	畜 協		765		815	△51
⑩家 畜 人 工 授 精 事 業 支 援	"		1,283		2,023	△740
⑪專 業 農 育 成 支 援	農 振 公 社		319		-	319
⑫農 業 災 害 保 險	農 協		200		300	△100
⑬農 漁 村 新 婚 夫 婦 誕 生 支 援	家 庭 問 題 相 談 所		10		-	10
⑭農 漁 家 賃 加 工 廣 告 費 支 援	農 協		-		50	△50
⑮FAO 韓 國 協 會 支 援	F A O 韓 國 協 會		13		11	2

(單位：百萬圓)

區 分	補 助 事 業 者	'90 豫 算		'89 豫 算		增△減 (A-B)
		事 業 量	金 額(A)	事 業 量	金 額(B)	
(2) 資 本 補 助 (4 3 1)			108,837		120,674	△11,837
①田作機械化促進事業	農 協	管理機 27千台	6,939	15	3,855	3,084
②大規模農業用水開發	農 組	3地區	22,097	4	39,031	△16,934
③中規模農業用水開發	"	66地區	54,148	84	48,558	5,590
④水 脈 調 查 費	農振公社	6,238 ha	1,254	5,930	1,193	61
⑤地 下 水 開 發	農 組	410 ha	815	120	1,054	△ 239
⑥水 利 施 設 改 補 修	"	270個所	17,917	330	17,395	522
⑦農 業 用 水 調 查 費	農振公社		182		182	-
⑧耕地整理調查設計費	農 組 聯		1,045		1,330	△285
⑨排 水 改 善 調 查 費	農振公社		300		300	-
⑩中小都市直共販場建設	農 協 會員組合		-	7個所	1,300	△1,300
⑪產 地 流 通 施 設	"		-		1,976	△1,976
⑫農 產 物 集 配 中 心 設 置	農 協		-	1個所	900	△900
⑬傳統食品開發產業支援	農 協 會員組合	22個所	733	15個所	740	△7
⑭立 卒 共 同 育 苗 場 設 置 支 援	單 協		-	30個所	695	△695
⑮果 樹 示 範 圃 地 育 成	農 協 會員組合	3個所	240	2個所	160	80
⑯國際愛斗綠陰博覽會參加	流通公社		796		439	357
⑰受優良種苗生產施設設置	農 協 會員組合	1,300坪	74		-	74
⑱受 流 通 施 設 擴 充	"		250		-	250
⑲畜 產 物 共 販 場 建 設	畜 協	1個所	1,266	1個所	1,266	-
⑳農漁村所得源道路建設調查費	農振公社		300		300	-
㉑農業振興地域指定豫備調査	"	16個所	480		-	480
補 助 金 合 計			628,808		613,020	15,788

3. 農漁村 支援豫算 內譯

(單位：億圓)

區 分	'90 豫算	'89 豫算	增△減	備 考
	(2,872)	(1,794)	(1,078)	
1. 農業構造改善	5,437	4,084	1,353	
○ 農漁村公社出資	(120)	(-)	(120)	○ 137個郡支部設置
	120	-	120	
○ 農地管理基金	(1,000)	(800)	(200)	○ '93년까지 2兆圓造成
	1,000	800	200	
○ 農漁村發展基金	(1,752)	(994)	(758)	○ 運用規模：5,226億圓
	1,752	994	758	
○ 耕地整理	1,683	1,417	266	○ '92年：706千ha完了
○ 營農機械化	268	216	52	○ 機械化營農團 6,000 → 6,500個所
○ 排水改善及水利 施設改補修	614	657	△43	
	(1,400)	(1,350)	(50)	
2. 農漁家負擔輕減	4,105	4,979	△874	
○ 營農漁資金	(1,400)	(1,350)	(50)	○ 營農資金 1,100億圓，營漁資金 200億圓，
	1,400	1,350	50	○ 養畜資金 100億圓
○ 農組組合費	798	909	△111	○ ('89追更：351億圓)
○ 負債對策費等	1,907	2,720	△813	○ 營農漁資金 金利引下，既存負債特別措置等

※ ① ()는 財特內書 ② 經濟企劃院 豫算室 資料.

(單位：億圓)

區 分	'90 豫算	'89 豫算	增△減	備 考
3. 農漁家所得安定	(4,811) 5,999	(10,438) 11,394	(△5,627) △5,395	
○ 糧穀管理基金	(4,300) 4,300	(9,512) 9,512	(△5,212) △5,212	○ ('89 追更：7,612 億圓)
○ 農水產物價格 安 定 基 金	(200) 200	(500) 500	(△300) △300	○ '92 年까지 1 兆圓 造成 ('89 追更：400 億圓)
○ 農工地區造成	(268) 693	(388) 693	(△120) -	○ 45 個地區 新規造成
○ 水產資源開發	(43) 742	(38) 654	(5) 88	○ 漁港建設，人工魚礁施設等
○ 山村所得源開發	64	35	29	○ 山林開發事業團，林道施設
4. 農漁村生活環境	581	315	266	
○ 所 得 源 道 路	371	259	112	○ 500 → 600 km
○ 農漁村地域開發	98	-	98	○ 定住圏開發等
○ 奧地綜合開發	50	-	50	○ 20 個面
○ 示範漁村育成等	62	56	6	
計	(9,083) 16,122	(13,582) 20,772	(△4,499) △4,650	22.4% 減 ('89 追更 8,363 億圓 除外時 29.9% 增)

4. 農林水産部所管 農漁村發展綜合對策豫算

(單位：億圓)

事業名	'90 豫算	'89 豫算	增△減	%	備考
1. 農林水産業の構造改善	2,887	1,798	1,089	60.6	
○ 農漁村公社出資	120	—	120	—	○ 郡支部設置：137個郡
○ 農地管理基金	1,000	800	200	25.0	○ 運用：2,714→3,401億圓 管理計定：1,600→2,251
○ 農漁村發展基金	1,752	994	758	76.3	○ 運用：2,483→5,226億圓 (輸入補完)(149)(1,008)
○ 其他事業	15	4	11	275.0	○ 海外研修3, 振興地域5, 農機械事後管理7
2. 農水産物價格安定と 需要開發	230	521	△291	△55.9	
○ 農安基金	200	500	△300	△60.0	○ 運用：5,500→5,650億圓 — '89追更：400億圓
○ 花卉産業育成	16	6	10	166.7	○ 斗斗園地, 種苗生産施設, 流通施設等 — '89追更：4億圓
○ 果樹産業育成	14	15	△1	△6.7	○ 果樹園地, 果實輸出市場開發, 輸出用 果實封紙供給等 — '89追更：13億圓
3. 農工地區造成	693	693	—	—	○ '89水準(45個所)
4. 農漁村定住生活圏開發	32	—	32	—	○ 16個面示範事業推進 — 面當2億圓 國庫支援
5. 農漁民負擔輕減	1,126	1,853	△727	△39.2	
○ 農漁家負債對策費	915	1,850 ¹⁾	△935	△50.5	○ 營農資金金利引下(8→5%)等
○ 農漁民子女學資金支援	209	—	209	—	○ 對象學生：131千名
○ 農業災害保險	2	3	△1	△33.3	○ 3個郡 途上演習
計	4,968	4,865	103	2.1	'89追更417億圓 除外時11.7%増

1) '90年豫算으로 明示移越

5. 農漁家負擔輕減支援豫算現況

(單位:百萬元)

區分	'89 當初 豫算(A)	'89 追更 豫算(B)	'90 豫算 (C)	增 減			
				C - A	%	C - B	%
<農林水産部所管>							
1. 農漁家負擔輕減	132,183	167,224	149,352	17,169	13.0	△17,872	△10.7
(1) 利差補填	76,411	76,411	69,654	△6,757	△8.8	△6,757	△8.8
○ 營農資金利差補填	20,754	20,754	18,928	△1,826	△8.8	△1,826	△8.8
○ 肥料販賣價格差損補填	13,184	13,184	8,602	△4,582	△34.7	△4,582	△34.7
○ 金利引下利差補填 (中長期政策資金等)	42,473	42,473	42,124	△349	△0.8	△349	△0.8
(2) 農組組合費支援	55,772	90,813	79,698	23,926	42.9	△11,115	△12.2
○ 農組長期債	22,271	24,040	8,436	△13,835	△62.1	△15,604	△64.9
○ 一般組合費	33,501	66,773	71,262	37,761	112.7	4,489	6.7
2. 農漁家負債對策費	185,000 ¹⁾	185,000 ¹⁾	91,500	△93,500	△50.5	△93,500	△50.5
3. 學資金支援	-	-	20,908	20,908	-	20,908	-
計	317,183	352,224	261,760	△55,423	△17.5	△90,464	△25.7
{ 明示移越豫算 1,850 億원을 '90 豫算에 包含時 }	(132,183)	(167,224)	(446,760)	(314,577)	(238.0)	(279,536)	(167.2)
<水産部所管>							
1. 漁漁家負擔輕減 (營漁資金等金利引下)	8,763	8,763	8,596	△167	△1.9	△167	△1.9
2. 漁家負債對策費	15,000 ¹⁾	15,000 ¹⁾	8,611	△6,389	△42.6	△6,389	△42.6
計	23,763	23,763	17,207	△6,556	△27.6	△6,556	△27.6
{ 明示移越豫算 150 億원을 '90 豫算에 包含時 }	(8,763)	(8,763)	(32,207)	(23,444)	(267.5)	(23,444)	(267.5)
合 計	340,946	375,987	278,967	△61,979	△18.2	△97,020	△25.8
{ 明示移越豫算 2,000 億원을 '90 豫算에 包含時 }	(140,946)	(175,987)	(478,967)	(338,021)	(239.8)	(302,980)	(172.2)

1) '90 年으로 明示移越

6. 借款事業現況

事業別	事業量	借款先	借款協定日	事業期間	轉貸借主	總 事		
						借 款 金 額		
						轉 貸	國 庫	計
1. 種子更新	6個工場	IBRD	'73.11.16.	'74~'79	政 府	-	2,958	(6,100千\$) 2,958
2. 農業用水開發	-	-	-	-	//	3,608	(57,150) 57,734	(238,274 //) 118,492
○ IBRD 1次	(62地區) 12,675 ha	IBRD	'76. 3.19	'76~'81	//	-	14,117	(29,149 //) 14,117
○ IBRD 2次	(36 //) 9,192 //	//	'78. 3.13	'78~'83	//	-	31,152	(52,922 //) 31,152
○ 對 日 1次	(16 //) 27,862 //	OECF	'75.12.24	'76~'82	//	-	(19,257)	(39,706 //) 19,257
○ // 2次	(40 //) 10,234 //	//	'77. 6.10	'76~'82	//	-	(24,666)	(50,858 //) 24,666
○ // 3次	(15 //) 4,124 //	//	'78. 1.31	'78~'83	//	-	(13,227)	(27,273 //) 13,227
○ A I D	(66 //) 48,716 //	AID	'74. 9.11	'74~'77	//	-	12,465	(25,700 //) 12,465
○ 農業用水糧穀代錢		CLCC	'68. 6.23	1968	政府/農協	3,608	-	(12,666 //) 3,608
3. 農地造成	野山開發 調査用役	IBRD	'76. 9. 3	'76~'78	政 府	29	-	(59 //) 29
4. 大單位農業 綜合開發						661,205	-	661,205
○ 榮山江(I)開發	34,500 ha	IBRD /IDA	'72. 2. 2	'72~'79	政府/農振	104,953	-	(48,037 //) 104,953
○ 錦江・平澤 地區開發	30,567 //	IBRD	'69. 5.23	'70~'76	//	69,917	-	(44,995 //) 69,917
○ 慶州地區開發	1,140 //	//	'74. 1. 4	'74~'77	//	2,324	-	(1,331 //) 2,324
○ 界火島地區開發	2,500 //	OECF	'74.12.26	'74~'79	//	17,931	-	(2,867百萬\$) 17,931
○ 榮山江(II)開發	20,700 //	IBRD	'77. 2.11	'76~'93	農 振	161,901	-	(94,995千\$) 161,901
○ 插橋川地區開發	24,700 //	OECF	'74.12.26	'75~'92	政府/農振	52,701	-	(8,735百萬\$) 52,701
○ 昌寧地區開發	2,269 //	//	//	'75~'81	//	15,352	-	(2,543 //) 15,352

(單位：百萬元)

業 費			合 計	借 款 條 件			償 還 期 間		'90 豫 算			
內 國 庫	其 他	資 計		据 置	償 還	利 子 率 (%)	元 金	利 子	元 金	利 子	計	換 差 損
1,507	-	1,507	4,465	7 年	18 年	7.25	'81~'98	'78~'98	332	207	539	-
303,784	1,626	305,410	423,902	-	-	-	-	-	5,407	2,373	7,780	-
27,450	1,626	29,076	43,193	7	18	一般 8.5 中間 4.5	'83~2001	'77~2001	1,091	776	1,867	-
82,760	-	82,760	113,912	4.5	12.5	7.45	'82~'95	'78~'95	3,329	1,303	4,632	-
60,329	-	60,329	79,586	5	10	5.75	'81~'91	'81~'91	-	-	-	-
54,441	-	54,441	79,107	5	10	5.75	'83~'93	'83~'93	-	-	-	-
46,182	-	46,182	59,409	5	10	5.75	'84~'94	'84~'94	-	-	-	-
32,622	-	32,622	45,087	10	30	据 2 償 3	'85~2002	'78~2002	560	201	761	-
-	-	-	3,608	10	30	据 2 償 2.5	'79~'98	'70~'98	427	93	520	-
-	-	-	29	6	18	一般 8.5 中間 4.5	'83~2000	'79~2000	2	2	4	-
891,553	-	891,553	1,552,758	-	-	-	-	-	21,500	13,720	35,220	5,044
58,602	-	58,602	163,555	IBRD6 IDA10	24 40	7.25	'78~2001	'78~2001	2,665	2,530	5,195	-
35,869	-	35,869	105,786	6.5	23.5	6.5	'76~'99	'76~'99	1,387	1,117	2,504	2,147
3,636	-	3,636	5,960	7	18	7.25	'81~'98	'78~'98	48	41	89	111
6,942	-	6,942	24,873	6.5	18.5	3.25	'81~'99	'81~'99	753	239	992	-
179,813	-	179,813	341,714	3.5	13.5	8.5	'80~'93	'80~'93	7,115	2,971	10,086	-
203,491	-	203,491	256,192	6.5	18.5	3.25	'81~'99	'81~'99	2,295	722	3,017	-
11,823	-	11,823	27,175	6.5	18.5	3.25	'81~'99	'81~'99	668	212	880	-

事業別	事業量	借款先	借款協定日	事業期間	轉貸借主	總 事		
						借 款 金 額		
						轉 貸	國 庫	計
○臨津地區開發	7,185 ha	ADB	74.12.27	'75~'83	政府/農振	29,729	-	(18,878千\$) 29,729
○美湖川(I)地區開發	12,665 //	IBRD	76. 8. 5	'77~'89	農 振	62,669	-	(28,996千\$) 62,669
○南江地區開發	6,218 //	ADB	76.12.29	'77~'85	政府/農振	75,609	-	(25,544 //) 75,609
○洛東江地區開發	3,600 //	//	77. 8.31	'78~'84	//	20,714	-	(12,610 //) 20,714
○論山地區開發	10,800 //	IBRD	78. 1. 4	'78~'90	農 振	46,079	-	(36,000 //) 46,079
○大湖地區開發	7,700 //	OEFC	78.12.25	'80~'92	政 府	-	-	(14,000百萬\$)
○種子更新用役	調査用役	IBRD	73.11. 6	'74~'86	政府/農振	1,326	-	(900千\$) 1,326
5. 流通基本調査	流通基本 調査用役	//	82. 4. 5	'82~'84	政 府	-	366	(500 //) 366
小 計						225,261	(57,150) 61,058	343,469
○農 業 機 械		KFW	76. 5. 7	'77~'78	政府/農協	2,694	-	(12,500千D/M) 2,694
○大單位農業機械		OEFC	74.12.26	'80~'81	//	12,599	-	(4,219百萬\$) 12,599
○南江流域開發		ADB	76.12.29	'77~'85	//	1,504	-	(2,825千\$) 1,504
○洛東江流域開發		//	77. 8.31	'78~'80	//	826	-	(1,644 //) 826
○農業育成(酪農)	加工工場等	KFW	73. 3.29	'74~'78	//	2,995	-	(16,700千D/W) 2,995
○酪 農	乳 牛 5,100 頭	IBRD	76. 6. 4	'79~'81	//	7,306	-	(15,000千\$) 7,306
○農業育成事業 (信用2次)		//	76.10.12	'76~'80	//	9,700	-	(20,000 //) 9,700
○農業育成事業 (信用3次)		//	81. 5.13	'81~'84	//	37,582	-	(50,000 //) 37,582
○糧穀倉庫建立	1,022棟	KFW	76. 1.28	'76~'84	//	3,368	-	(17,500千D/M) 3,368
小 計						78,574	-	78,574
計	33件					303,835	(57,150) 61,058	422,043

※ 國庫中 () 外書は 資特會計 (借款資金計定)

(단위:百만원)

業 費				借 款 條 件			償 還 期 間		'90 豫 算			
內 資			合 計	据 置	償 還	利 子 率 (%)	元 金	利 子	元 金	利 子	計	換 差 損
國 庫	其 他	計										
34,900	-	34,900	64,629	7年	20年	8.25	'82~2001	'82~2001	500	793	1,293	732
85,079	-	85,079	147,748	5	17	8.9	'82~'98	'82~'98	1,550	1,492	3,042	-
44,263	-	44,263	119,872	7	20.5	9.1	'84~2003	'84~2003	2,372	2,289	4,661	-
13,848	-	13,848	34,562	7	20	8.3	'84~2004	'84~2004	272	596	868	592
66,287	-	66,287	112,366	4.5	13	7.9	'82~'94	'82~'94	1,842	691	2,533	1,423
147,000	-	147,000	147,000	7	13	5.25	-	-	-	-	-	-
-	-	-	1,326	7	18	7.25	'80~'98	'80~'98	33	27	60	39
366	-	366	732	3	11	11.6	'85~'95	'83~'95	-	-	-	-
1,196,534	1,626	1,198,160	1,541,629						27,241	16,302	43,543	5,044
-	1,055	1,055	3,749	10	20	2	'86~2006	'77~2006	-	-	-	169
-	-	-	12,599	7	18	3.25	'83~'99	'80~'99	-	-	-	671
-	-	-	1,504	7	20	9.1	'82~'91	'78~'91	-	-	-	180
-	-	-	826	7	20	8.3	'82~'92	'79~'92	-	-	-	193
-	3,488	3,488	6,483	10	20	2	'83~2003	'74~2003	-	-	-	429
-	4,003	4,003	11,309	7	18	8.5	'83~2001	'83~2001	-	-	-	178
4,300	6,000	10,300	20,000	3.5	13.5	8.9	'80~'94	'80~'94	-	-	-	401
400	46,806	47,206	84,788	3	12	9.6	'84~'95	'81~'95	-	-	-	1,363
-	7,052	7,052	10,420	10	20	2	'86~2006	'76~2006	-	-	-	182
4,700	68,404	73,104	151,678									3,766
1,201,234	70,030	1,271,264	1,693,307						27,241	16,302	43,543	8,810

7. 債務現況

가. 對內債務

(단위:千원)

事業別	'90 豫算	'89 豫算	增 △ 減
1. 不實農組長期債整理	54,661	55,649	△ 988
2. 農組長期債支援	8,436,168	24,039,910	△ 15,603,742
3. 農組一般組合費支援	71,262,000	66,773,000	4,489,000
4. 農地造成地價證券償還	585	609	△ 24
5. 災害農家利子補填	484,000	6,467,000	△ 5,983,000
6. 營農資金利差補填	18,172,000	12,820,000	5,352,000
7. '87 水害復舊支援資金利差補填	272,000	267,000	5,000
8. 營農資材外上代利差補填	-	1,200,000	△ 1,200,000
9. 肥料販賣價格差損補填	8,602,000	13,184,000	△ 4,582,000
10. 負債輕減對策利差補填	42,124,000	42,473,000	△ 349,000
11. 農漁家負債對策費	91,500,000	185,000,000	△ 93,500,000
計	240,907,414	352,280,168	△ 111,372,754

나. 對外債務

(단위: 千원)

事業別	'90 豫算	'89 豫算	增 △ 減
〈借款元利金〉			
1. 種子更新借款元利金 (IBRD)	539,392	650,683	△ 111,291
2. 農業用水借款元利金 (IBRD 号)	7,260,896	10,925,107	△ 3,664,211
3. 農業用水糧穀代錢元利金 (CLCC)	519,864	534,515	△ 14,651
4. 農地造成用役費借款元利金 (IBRD)	3,865	3,979	△ 114
5. 大單位農業開發借款元利金 (IBRD 号)	36,081,150	45,501,934	△ 9,420,784
小計	44,405,167	57,616,218	△ 13,211,051
〈借款換差損〉			
1. 農業機械借款換差損 (KFW)	169,193	267,100	△ 97,907
2. 大單位地區農機械換差損 (OECF)	670,603	901,568	△ 230,965
3. 南江湄洛東江流域開發換差損 (ADB)	372,983	370,204	2,779
4. 酪農借款換差損 (KFW, IBRD)	606,689	647,704	△ 41,015
5. 農業信用借款換差損 (IBRD 2次)	400,743	898,196	△ 497,453
6. 農業信用借款換差損 (IBRD 3次)	1,363,012	2,332,273	△ 969,261
7. 糧穀倉庫建設借款換差損 (KFW)	182,350	283,670	△ 101,320
小計	3,765,573	5,700,715	△ 1,935,142
計	48,170,740	63,316,933	△ 15,146,193
合計	289,078,154	415,597,101	△ 126,518,947

8. 農林水產部門의 基金 및 資金의 融資條件

資 金 名	融 資 對 象	融 資 金 利	融 資 期 間		'90 支 援 規 模		備 考
			据 置	償 還	總 額	支 援 限 度 額	
1. 農 漁 村 發 展 基 金		%	年	年	百 萬 圓		總 運 用 規 模 522,628百 萬 圓 中 費 用 189,600百 萬 圓 除 外
① 輸 入 豫 示 補 完 對 策					333,028		
○ 差 額 補 償	곡수수, 포도 栽培農家	補助	-	-	100,836 (35,671)	()는 全 額 補 助 事 業 業 收 買 價 格 과 販 賣 價 格 的 差 額	
○ 生 產 調 整 補 償	포도栽培農家	//	-	-	22,160 (22,160)	ha當 20百 萬 圓 以 內	
○ 作 目 轉 換 支 援	農 民	8	3	5	2,000 (2,000)	果 樹 : ha當 15百 萬 圓 (키위 :3.3) 호도 : 事 業 者 當 50百 萬 圓 以 內	
○ 輸 入 關 聯 構 造 支 援			~5	~7	3,499		
一 花 卉	農 民	8	3	7	52,666	事 業 費 的 30~70% 水 準	
一 果 樹	//	8	5	5	3,319	事 業 費 的 70% 以 內	
一 蠶 業	//	8	3	7	14,265	事 業 費 的 30~70% 水 準	
一 叶 夕	//				10,565	事 業 費 的 70% 以 內	
• 生 產 資 金		8	3	1	5,535		
• 其 他		8	3	5			
一 畜 產	農 民				8,250		
• 廢 水 施 設		7	3	7	1,600	個 所 當 2百 萬 圓 以 內	
• 榨 乳 施 設		8	2	3	700	事 業 者 當 3.5百 萬 圓 以 內	
• 其 他		8	3	7	5,950	畜 舍 施 設 改 善 : 農 家 當 21百 萬 圓 以 內 鷄 卵 集 荷 場 : 事 業 者 當 350百 萬 圓 以 內	
一 沿 近 海 漁 業	漁 民	5	1	4	10,732	事 業 費 的 80% 以 內	
○ 其 他 構 造 調 整					20,511		
一 農 外 所 得 源 開 發					16,511		
• 就 業 訓 練	農 民	補 助	-	-	(11,511) 11,261	全 額 補 助	
• 就 業 獎 勵 金	農 民	//	-	-	250 (250)	全 額 補 助	
• 賃 加 工 支 援	工 產 品 · 賃 加 工 業 體	8	-	2	5,000	賃 加 工 參 與 業 體 當 200百 萬 圓 以 內	
一 農 產 物 加 工 產 業 支		8	3	7	4,000	事 業 費 的 70% 以 內	

資 金 名	融 資 對 象	融 資 金 利	融 資 期 間		'90 支 援 規 模		備 考
			據 置	償 還	總 額	支 援 限 度 額	
②農業構造調整		%	年	年	百萬원		
					182,827		
○農機械化促進					107,400		
一農機械購入	農 民	5	1	4~7	67,400	購入費의 55~90% 水準	
一事後管理支援	農機械代理店等	8	1	4~6	28,200	部品 確保 및 施設設置의 80% 水準	
一生産備蓄資金	農機械生産業體	8	-	1	11,800	農機械供給 및 備蓄実績등을 勘案 支援	
○農產物流通加工支援					7,334		
一一般農產物加工	農產物加工業體	8	3	7	4,590	所要資金의 10~80% 水準	
一山林副產物加工	林產物加工業體	8	3	7	2,271	利用加工: 事業者當 600百萬 원以內 貯藏施設: " 200 "	
一農產物流通改善	流通團體	8	3	7	473	事業費의 20% 水準	
○其他事業支援					68,093		
一地域農業綜合開發	單位農協管內 參與農家	8	3	7	12,600	事業地區當 200百萬원	
一地域特化示範	農 民	8	3	7	997	個所當 25百萬원以內	
一農漁村副業園地	園地內農家				10,000		
• 施設資金		5	3	7	-	園地當 貸出殘額限度 120百萬원	
• 運營資金		8	2	3	-	園地當 年間支援限度 50百萬원	
一特用作物	農 民	8	1~3	4~7	1,632	所要資金의 70% 以內	
一菜 蔬	農 民	8	3	7	6,000	"	
一耕地整理	農 民	8	3	7	23,064	自負擔分 10% 全額	
一農漁村觀光 所得源開發	市長, 郡守, 農民, 事業者	8	2~3	5~7	10,800	○觀光農業 - 新規園地: 200百萬원以內 - 既成園地: 150 " ○休養園地: 地區當 600百萬원以內 ○國立公園: 事業者當 50百萬원以內 ○觀光地: 所要資金의 70%以內	
一山林開發 (育林, 造林)	苗木生産者	5.5	3	2	3,000	事業者當 50百萬원以內	

資 金 名	融 資 對 象	融 資 金 利	融 資 期 間		'90 支 援 規 模		備 考
			据 置	償 還	總 額	支 援 限 度 額	
③ 水 產 業 構 造 調 整		%	年	年	百 萬 圓		
○ 施 設 資 金					18,065		
一 經 濟 性 漁 船	漁 民	5	3	10	5,120	事業者當 200 百萬圓以內	
一 水 產 物 加 工 施 設	水 協, 事 業 者	8	2	5	4,800	施設資金:個所當 1,200百萬圓以內 改補修資金: " 200 "	
一 畜 養 漁 業 裝 備	漁 民 後 繼 者	5	1	4	1,500	1人當 10 百萬圓以內	
一 廢 水 處 理 施 設	組 合, 事 業 者	7	3	7	900	事業費の 80%以內	
一 漁 村 觀 光 開 發	事 業 者	8	3	7	355	"	
○ 運 營 資 金					5,390		
一 魚 肉 軟 製 品 加 工	事 業 者	8	-	1	3,000	個所當 300 百萬圓以內	
一 漁 船 用 機 資 材	"	8	1	3	1,250	事業者當 200 百萬圓以內	
一 輸 出 水 產 物 運 送	"	8	-	3	1,140	事業費の 80%以內	
④ 生 活 環 境 改 善					31,300		
○ 農 漁 村 定 住 圈 開 發	市 長, 郡 守 以 示 範 事 業 地 域 住 民	5~8	2~3	3~7	4,800	・住民便益施設:事業者當 30 百萬圓以內 ・住宅改良:戶當 2 " ・宅地開發:地區當 100 " ・定住生活圈支援:面當 100"	
○ 住 居 環 境 改 善	農 民	8	3	7	4,000	事業費の 70%以內	
○ 邑 面 上 下 水 道	郡 守	5	5	15	20,000	・上下水道:當該年度事業費の 35% 水準 ・生活用水:面當 300 百萬圓以內	
○ 住 民 生 活 與 件 改 善	小 道 邑 開 發 事 業 的 自 力 住 民	8	3	7	2,500	事業者當 300 百萬圓以內	
2. 蠶 業 振 興 基 金					4,250		
○ 生 絲 生 產	製 絲 業 體	10	-	1	300	舊網比率配當(1,000-4,000千圓/業體)	
○ 蠶 種 生 產	蠶 種 生 產 業 體	8	-	1	500	農家申請範圍	
○ 蠶 繭 生 產	養 蠶 農 民	8	-	1	500	"	
○ 床 苗 生 產	床 苗 生 產 業 體	8	-	1	550	"	
○ 養 蠶 機 資 材 生 產	生 產 業 體	10	-	1	100	30%水準 / 臺當	
○ 生 絲 輸 入 資 金	製 絲 業 體	-	-	1	300	1回輸入限度額 300,年間隨時	
○ 蠶 繭 蒐 集 資 金	"	10.5	-	1	2,000	內需用蒐集資金支援	

資 金 名	融 資 對 象	融 資 金 利	融 資 期 間		'90 支 援 規 模		備 考
			據 置	償 還	總 額	支 援 限 度 額	
3. 農水産物價格安定基金		%	年	年	百 萬 圓		
					283,006		
① 價 格 安 定 事 業					227,831		
○ 生 産 獎 勵	農 家	5.0~ 10.0	-	9~ 12月	13,400	生産費의 60% 水準 (農家當 3百萬元以內)	
○ 收 買 支 援	貯藏,加工業體	10.0	-	7~ 12	96,745	收買金額의 80% 以內 ; (水産物:冷凍保管 10 億圓 以內,加工其他 6 億圓以內)	
○ 輸 出 促 進	輸出業體	10.0	-	5~ 12	25,643	收買金額의 80% 以內 (水産物: 6 億圓以內)	
○ 生 産 者 出 荷 調 節	農・漁家	5.0	-	5~9	51,733	販賣價額의 80% 以內 (밖:農家當 10 百萬元以內)	
○ 都 賣 市 場 出 荷 促 進	農協共販場 水協委販場 都賣市場 花卉流通센터	10.0	-	12	40,310	農協共販場,都賣市場: 10 億圓以內	
② 流 通 構 造 改 善 事 業					55,175		
○ 流 通 施 設 擴 充					9,175		
一 都 賣 市 場 建 設	地方自治團體市	3.0	2年	3年	9,175	地方費負擔分의 50% 水準	
○ 産 地 流 通 改 善					46,000		
一 協 同 出 荷 組 織	農 家	5.0	-	6~ 9月	35,000	生産費의 60% 水準	
一 規 格 出 荷	農 漁 家	3.0	-	8~ 9月	7,500	生産費의 60% 水準	
一 單 協 買 取	單 協	1.0	-	1年 以內	3,500	買取所要資金의 80% 以內	

資 金 名	融 資 對 象	融 資 金 利	融 資 期 間		'90 支 援 規 模		備 考
			据 置	償 還	總 額	支 援 限 度 額	
4. 畜 產 振 興 基 金		%	年	年	百 萬 圓		
					45,666		
① 畜 產 物 流 通					14,609		
○ 畜 產 物 共 販 場 建 設	畜 協 中 央 會	3	5	5	2,110	2,110 百 萬 圓 / 個 所	
○ 畜 產 物 備 蓄 及 肉 加 工 施 設 支 援					3,000		
— 輸 出 肉 專 用 加 工 工 場 施 設	業 體	8	3	2	1,000	1,000 百 萬 圓 / 個 所	
— 肉 加 工 工 場 施 設 改 善	//	8	3	2	1,000	500 百 萬 圓 / 個 所	2 個 所
— 畜 產 物 備 蓄 施 設	畜 協	3	3	5	1,000	1,000 百 萬 圓 / 個 所	
○ 돼지고기 輸 出 殘 肉 處 理 支 援	業 體	8	3	2	3,000	30 百 萬 圓 / 個 所	10 個 所
○ 계란 集 荷 場 設 置	畜 協	3	3	5	720	360 百 萬 圓 / 個 所	2 個 所
○ 계란 共 販 場 施 設 支 援	//	3	3	5	480	240 百 萬 圓 / 個 所	2 個 所
○ 衛 生 屠 鷄 肉 流 通 定 着 支 援					2,000		
— 屠 鷄 場 施 設	業 體	8	3	2	1,000	200 百 萬 圓 / 個 所	5 個 所
— 屠 鷄 肉 流 通 構 造 改 善 施 設 支 援	//	8	3	2	1,000	1,000 百 萬 圓 / 個 所	
○ 畜 產 物 綜 合 示 範 販 賣 場 設 置	畜 協 中 央 會	3	3	2	200	200 百 萬 圓 / 個 所	
○ 畜 產 物 流 通 事 業 團 施 設	業 體	8	8	-	201	201 百 萬 圓 / 個 所	
○ 畜 產 機 械 化 團 地	農 民	8	3	2	168	56 百 萬 圓 / 個 所	3 個 所
○ 酪 農 機 資 材 支 援	//	8	3	2	1,050	3.5 百 萬 圓 / 臺 當	300 臺
○ 養 豚 (母 豚) 系 列 化 事 業	//	8	3	2	420	140 千 圓 / 頭 當	3,000 頭
○ 自 營 畜 產 專 業 農 家 畜 舍 施 設	//	8	3	2	1,260	6.3 百 萬 圓 / 棟 當	200 棟

資 金 名	融 資 對 象	融 資 金 利	融 資 期 間		'90 支 援 規 模		備 考
			据 置	償 還	總 額	支 援 限 度 額	
②牧 野 造 成		%	年	年	百 萬 圓 1,057		
○草 地 造 成	農 民	8	5	5	739	560 千 圓 / ha	1,320 ha
○草 地 農 家 畜 舍 施 設	//	8	5	5	240	240 千 圓 / ha	1,000 坪
○既 成 草 地 補 完	//	8	5	5	78	100 千 圓 / ha	767 ha
③地 域 組 合 經 濟 事 業 支 援					30,000		
○經 濟 事 業 支 援	畜 協	3	3	2	20,000		
○養 畜 資 金 支 援	//	3	3	2	10,000		
5. 農 地 管 理 基 金							
○農 地 購 入 資 金	農 民	5	2	18	160,000	1,100 萬 圓 / 農 家	
6. 養 畜 資 金	農 民	5	-	1 年 以 內	170,000	家 口 當 4 百 萬 圓 以 內	
7. 營 農 資 金	農 民	5	-	//	2,400,000	//	
8. 農 工 地 區 造 成 (財 特 融 資)	市 · 郡	10	5	5	26,811	一 般 農 漁 村 坪 當 10 千 圓, 落 後 · 優 先 地 域 坪 當 20 千 圓	
農 林 水 產 部 所 管 合 計					3,422,761		

資 金 名	融 資 對 象	融 資 金 利	融 資 期 間		'90 支 援 規 模		備 考
			據 置	償 還	總 額	支 援 限 度 額	
(山 林 廳 所 管)		%	年	年	百 萬 韓 元		
1. 山 林 開 發 基 金					2,500		
○ 造 林 及 育 林	山林所有者及經營者 (農山村民)	3	15	20	1,100	50 百萬韓元以內	
○ 林 道	//	3	3	7	600	100 百萬韓元以內	
○ 林 業 後 繼 者 育 成	林業後繼者	3	3	7	400	740 萬韓元以內	
○ 間 伐	山林所有者及經營者	3	2	1	100	50 百萬韓元以內	
○ 立 木 先 賣 防 止	//	3	2	1	100	//	營林計劃上 2年以內 伐採對象地
○ 林 業 機 械 化 裝 備	//	3	2	1	200	1,000 萬韓元以內	
2. 財 特 融 資					4,500		
○ 養 苗	山林組合	5.5	3	2	1,000	50 百萬韓元以內	
○ 副 產 物 生 產	山林所有者及經營者 (農山村民)	5.5	3	2	200	//	
○ 林 產 物 利 用 加 工	利用加工하는者 (法人包含)	5.5	2	1	1,100	100 百萬韓元以內	原資材購入
○ 豎 立 生 產	豎立栽培者	5.5	2	1	2,000	50 百萬韓元以內	
○ 觀 賞 樹 栽 培	觀賞樹協會會員	5.5	3	2	200	//	
3. 農 協 資 金					2,500		
○ 養 苗	養苗協會會員 (生產者)	12.5	-	1	2,500		
計					9,500		

資 金 名	融 資 對 象	融 資 金 利	融 資 期 間		'90 支 援 規 模		備 考
			據 置	償 還	總 額	支 援 限 度 額	
		%	年	年	百 萬 韓 元		
(水 產 廳 所 管)							
1. 營 漁 資 金		5	-	1	600,000	所要額의 80%	
○漁船漁業, 養殖漁業	漁 民						
2. 水 產 振 興 財 政 資 金		10	-	1	8,500	所要額의 80%	
○水產物製造, 加工	事 業 者						
○低所得漁村開發事業	漁 村 契						
○水產物流通構造改善事業	事 業 者						
3. 國 民 投 資 基 金		近海 8%	3	7	15,000	所要額의 80%	
○老朽漁船代替, 復舊 (40 噸以上)	漁 民	遠洋 11%					
4. 財 特 融 資					8,730		
○增 養 殖 事 業	漁民, 漁村契	8	3	5	4,264	漁類畜養 80%, 其他 60%	
○老朽漁船代替(8 噸未滿)	漁 民	8	2	6	3,797	60%	
○水 產 物 流 通 施 設	事 業 者	8	2	6	639	所要額의 40%	
○漁 村 副 業	漁 村 契	8	2	3	30	//	
計					632,230		
農 林 水 產 部 門 合 計					4,064,491		

9. 事業別 豫算單費 및 支援率 內譯

事業名	豫算單費(원)			支援率(%)			
	單位	'90	'89	國庫	地方費	融資	自擔
1. 食糧增產							
○ 石灰肥料供給	噸	26,790	25,515	20	20		60
○ 珪酸質肥料供給	噸	36,000	35,116	20	20		60
○ 病害蟲共同防除	ha	2,543	2,686	50	50		
○ 病害蟲航空防除	噸	9,049	9,090	50	50		
○ 물바퀴벌레防除	噸	50,160	50,160	50	50		
○ 農藥安全使用裝備供給	臺	280,000	-	30	30		40
○ 原種生產	a	33,481	31,041	100			
2. 農業機械化							
○ 機械化營農團	個所						
- 大規模	噸	15,486,000	14,792,000	25	25	40	10
- 小規模	噸	9,460,000	8,814,000	25	25	40	10
○ 田作機械化促進事業	臺	1,285,000	1,285,000	20		70	10
○ 農機械事後管理強化							
- 訓練用農機械	臺	6,895,000	5,705,000	50	50		
- 整備訓練裝備	個所	14,000,000	-	50	50		
3. 農業用水開發							
가. 大規模	ha	24,000,000	22,000,000	100			
나. 小規模農業用水							
○ 地表水	噸	16,000,000	15,000,000	70	30		
○ 地下水							
- 沖積	噸	2,600,000	2,500,000	70	30		
- 岩盤	噸	9,000,000	8,620,000	100			
다. 旱魃對備農業用水開發							
○ 移動式揚水場施設	噸	1,300,000	1,226,000	70	30		
○ 小型管井開發	噸	800,000	740,000	100			

(單位: 원)

事業名	豫算單費(원)			支援率(%)			
	單位	'90	'89	國庫	地方費	融資	自擔
다. 補強開發							
○ 地表水	ha	4,000,000	3,500,000	70	30		
○ 地下水	"						
一 沖積	"	2,600,000	2,500,000	70	30		
一 岩盤	"	9,000,000	8,620,000	100			
一 放射狀集水井	"	5,555,000	5,200,000	100			
나. 水脈調查							
○ 沖積層	ha	129,000	129,000	100			
○ 岩盤層	"	236,000	236,000	100			
나. 地下水	"	8,780,000	8,780,000	100			
사. 濟州道地下水	孔	55,800,000	55,800,000	50	50		
아. 發用水開發							
○ 岩盤管井	ha	9,000,000	6,750,000	100			
○ 沖積管井	"	2,600,000	2,000,000	70	30		
○ 小型管井	"	800,000	540,000	70	30		
4. 生産基盤擴充							
○ 耕地整理	ha	7,760,000	7,006,000	70	20	10	
○ 排水改善	"	7,000,000	7,000,000	100			
5. 流通改善							
○ 地方都賣市場建設							
一 直轄市以上				30	70		
一 一般市				50	50		
○ 中小都市直·共販場建設							
一 直販場	個所	263,000,000	-	40	20	20	20
一 共販場	"	525,000,000	-	40	20	20	20
○ 集荷場	"	60,000,000	60,000,000	50	20		30
○ 輸送車輛	臺	9,000,000	9,000,000	50	20		30

事業名	豫算單費 (元)			支援率 (%)			
	單位	'90	'89	國庫	地方費	融資	自擔
○ 農產物改良貯藏施設	個所	50,000,000	50,000,000	50	20		30
○ 鐵浮船	隻	150,000,000	150,000,000	30	20	30	20
○ 農產物集配センター建設	個所	-	1,870,000,000	50		20	30
○ 傳統食品開發加工產業支援							
- 大規模	個所	-	660,000,000	50		30	20
- 中規模	〃	89,000,000	80,000,000	50		30	20
- 小規模	〃	48,000,000	30,000,000	50		30	20
○ 立牛共同育苗場設置	〃	-	33,100,000	70			30
○ 釀造用豆差額補償	kg	-	150	100			
○ 果樹示範園地育成	個所	114,300,000	114,300,000	70			30
○ 果實新規輸出市場開發	%						
- 斗	〃	1,400,000	-	50		50	
- 州	〃	1,100,000	-	50		50	
○ 果實輸出用封紙供給	枚						
- 斗封紙	〃	16	-	30		-	70
- 州封紙	〃	36	-	30		-	70
○ 花卉示範園地造成	ha	35,000,000	35,000,000	30	30	30	10
○ 受優良種苗生產施設設置							
- 組織培養室	坪	500,000	-	30		40	30
- 低溫處理施設	〃	1,200,000	-	30		40	30
- 繁殖溫室	〃	28,000	-	30		40	30
○ 受流通施設擴充							
- 受共販場	個所	300,000,000	-	40		30	30
- 選別處理場	坪	200,000	-	40		30	30
- 低溫輸送車輛 (2.5 t)	臺	12,000,000	-	40		30	30

事業名	豫算單費 (%)			支援率 (%)			
	單位	'90	'89	國庫	地方費	融資	自擔
6. 蠶業事業							
○ 原蠶種生產	枚	14,400	12,000	50	50		
○ 人工飼料育普及示範事業	個所	-	1,200,000	50	50		
○ 뽕밭造成	株	245	216	30	30		40
○ 애누에共同飼育蠶室	棟	4,000,000	4,000,000	30	30		40
○ 蠶業機械化普及事業	"	800,000	800,000	30	30		40
7. 畜產事業							
○ 草地造成	ha	1,260,000	1,200,000	20	(基金補助) 20	40	20
○ 韓牛改良團地支援	個所	40,620,000	37,392,450	19			81
○ 飼綠肥作物種子代支援	ha	68,000	68,000	20	20		60
○ 畜產物共販場建設	個所	1,266,000,000	1,266,000,000	30			70
○ 家畜衛生試驗所支援	"	90,946,000	90,946,000	50	50		
○ 家畜人工授精事業	名	3,467,486	4,874,530	100			
8. 農業開發							
○ 農漁民子女學資金支援	名	159,603	-	100			
9. 農村所得源開發							
○ 農漁村所得源道路	km	87,500,000	73,000,000	70	30		
○ 農漁村街路燈設置	燈	75,000	60,000	50	50		
10. 農村地域綜合開發							
○ 郡單位綜合開發計劃樹立	個所	50,000,000	50,000,000	100			
○ 農漁村定住生活圈開發	"	700,000,000	-	28.5	28.5	43.0	
○ 農業振興地域指定豫備調查	"	30,000,000	-	100			

10. 災害復舊費 支援現況

가. 年度別 被害 및 支援現況 (直接復舊費 및 特別支援分)

(單位:百萬元)

年度別	被害額 (復舊所要額)	支 援 內 譯				
		計	國 庫	地 方 費	融 資	自 擔 · 其 他
'75	1,113	493	315	14		164
'76	1,274	1,241	735	157		349
'77	3,194	2,689	1,113	498		1,078
'78	5,783	4,007	1,492	1,167		1,348
'79	21,683	19,826	11,949	3,263		4,614
'80	40,892	37,915	21,014	4,117		12,784
'81	30,264	29,024	16,494	3,746		8,784
'82	12,120	13,325	7,777	2,016	40	3,492
'83	8,919	862	527		11	324
'84	50,382	50,382	29,621	7,158	567	13,036
'85	17,295	17,295	10,770	2,750	45	3,730
'86	17,792	17,792	10,097	1,821	2,530	3,344
'87	256,221	253,002	155,302	38,359	10,560	48,781
'88	27,778	27,778	17,276	4,038	146	6,318
'89	124,519	124,519	79,474	26,039	5,185	13,821
合 計	619,229	600,150	363,956	95,143	19,084	121,967

나. '89 災害復舊費 支援內譯

(單位：百萬圓)

區 分	總 復 舊 費		國 庫 負 擔 分				義 捐 金	地 方 費 等	
	物 量	金 額	計	既定豫算 (移轉用等)	'89 當初 豫備費	'89 追更 豫備費			'89 追更 豫算
被 害 時 期 別	○ 2~3月 暴風 및 大 雪	3,260	652	652				2,608	
	○ 6月 暴風 및 豪 雨	1,022	541	541				481	
	○ 4月 서리 및 7月 우 박	1,051	860	860			147	44	
	○ 7月 豪雨 및 暴 風	85,750	52,967	7,986	17,012		27,969	4,024	28,759
	○ 8月 豪雨 및 暴 風	12,494	8,990	991	336	7,663		390	3,114
	○ 9月 豪雨 및 暴 風	20,836	15,382	3,785	250	11,347		261	5,193
	○ 10月 우 박	106	82	82				24	
合 計		124,519	79,474	14,897	17,598	19,010	27,969	4,846	40,199
復 舊 對 象 別	1. 直接支援		108,225	68,026	7,473	32,584		27,969	40,199
	農 耕 地	ha 6,277	17,642	12,350	3,150	8,537	663		5,292
	農 作 物	ha 120,007	8,622	6,819	2,032	4,787			1,803
	水 利 施 設	個所 2314	72,453	47,006	440	250	18,347	27,969	25,447
	畜 舍	棟 390	1,967	393	393				1,574
	鷄 舍	棟 43	48	9	9				39
	家 畜	마리 953,089	1,288	258	258				1,030
	비닐하우스	ha 231	4,900	980	980				3,920
	所 得 源 道 路	個所 32	423						423
	農 工 團 地	個所 12	407	186	186				221
	草 地 等		475	25	25				450
	2. 特別支援		16,294	11,448	7,424	4,024		4,846	
	生 計 費	戶 37,267	9,693	4,847	823	4,024		4,846	
無償糧穀代	ha 31,624	6,601	6,601	6,601					

11. 公務員 定員 俸給

區分 細項別	一 般 職											
	國務委員 級以上	次官	1級	2級	3級	4級	5級	6級	7級	8級	9級	技能職
1514 農 產 行 政				1		5	17	21	17			8
1515 植 物 檢 疫					1	6	14	42	40	39	4	34
1516 農 業 資 材 檢 查				1		4	9	22	27	7		25
1611 種 子 供 給					1	9	12	26	25	15		110
1914 農 漁 村 開 發 行 政				1		6	20	31	11			8
2514 蠶 種 場 運 營					1	2	3	6	8	1		21
2515 生 絲 檢 查					1	3	8	16	17	31	9	57
2612 畜 產 行 政				3		14	47	105	134	1		25
2613 動 物 檢 疫					1	6	15	44	44	3		49
2614 種 畜 生 產 管 理				1		1	1	7	4	2		154
1101 機 關 運 營	1	1	3	3	3	17	38	33	12		2	67
1211 統 計 機 關 運 營				1		4	20	191	346	1,195	2	277
1311 農 產 物 檢 查			1			15	110	428	347	274	104	277
5111 農 業 公 務 員 教 育				1	1	4	4	7	6	3		27
計	1	1	4	12	9	96	318	979	1,038	1,571	121	1,139

(單位：人, 千圓)

雇用員	輕務 勞務員	指導職	醫療職	教育 公務員	公安職	警察 消防	研究職	'90 豫算		'89 豫算		增 △ 減	
								定員	豫算額 (101)	定員	豫算額 (101)	定員	豫算額
								69	408,395	69	340,214		68,181
								180	760,985	141	560,834	39	200,151
								95	475,950	93	396,590	2	79,360
								198	840,242	198	724,127		116,115
								77	468,369	77	385,100		83,269
								42	187,961	42	158,464		29,497
								142	594,588	142	505,471		89,117
								329	1,877,285	329	1,558,612		318,673
								162	671,267	119	476,027	43	195,240
							52	222	855,393	219	817,582	3	37,811
								180	989,401	180	807,199		182,202
								2,036	8,818,032	2,036	7,470,526		1,347,506
								1,556	8,104,985	1,556	6,789,793		1,315,192
		3	1				3	60	299,367	60	255,113		44,254
		3	1				55	5,348	25,352,220	5,261	21,245,652	87	4,106,568

12. 車輛定數 및 經費現況

區 分 細 項 別	세 단			짚			
	乘用車	巡察用	搜查用	業務用	搜查用	巡察用	事業用
1515 植 物 檢 疫	7 (1)						
1516 農 業 資 材 檢 查	2 (1)						
1611 種 子 供 給	8 (1)						
2514 蠶 種 場 運 營	2 (1)						
2515 生 絲 檢 查	3 (1)						
2613 動 物 檢 疫	6 (1)						
2614 種 畜 生 產 管 理	4 - (1)			2			
1101 機 關 運 營	21 (11)						
1211 統 計 機 關 運 營	5						3
1311 農 產 物 檢 查	13 (1)			2			
5111 農 業 公 務 員 教 育	4 (2)						
計	75 (21)			4			3

※ ()內는 自家運轉 車輛台數임.

(單位：台，千圓)

乘 合	貨物車等	二 輪 車	'90 豫 算		'89 豫 算		增 △ 減	
			台 數	豫 算 額	台 數	豫 算 額	台 數	豫 算 額
3			10 (1)	21,024	7 (1)	19,164	3	1,860
3			5 (1)	12,168	3 (1)	8,328	2	3,840
8	1		17 (1)	37,110	15 (1)	32,255	2	4,855
1	1		4 (1)	10,816	4 (1)	11,302		△ 486
			3 (1)	8,404	3 (1)	8,788		△ 384
5	3		14 (1)	32,078	12 (1)	30,002	2	2,076
3	6		15 (1)	40,886	15 (1)	43,236		△ 2,350
			21 (11)	71,077	21 (11)	74,715		△ 3,638
141	1		150	305,775	150	325,502		△ 19,727
16	120		151 (1)	304,308	151 (1)	324,306		△ 19,998
2			6 (2)	18,628	6 (2)	19,433		△ 805
182	132		396 (21)	862,274	387 (21)	897,031	9	△ 34,757

13. '90歲出豫算 細項別 目別 分類

A. 一般會計

目別 細項別	101 給與	102 賞與金	103 其他職報酬	104 手當	105 定額手當	106 常用被服費
(1511) 地力增進						
(1512) 病虫害防除						
(1513) 營農改善				50,000		
(1514) 農產行政	408,395	197,392		7,806	158,181	
(1515) 植物檢疫	760,985	365,431		12,389	327,532	11,634
(1516) 農業資材檢查	475,950	229,964		8,565	209,226	836
(1611) 種子供給	840,242	406,116	11,568	18,087	384,331	2,196
(1711) 農業機械化				540		
(1911) 大中規模農業用水開發						
(1912) 一般 "						
(1913) 債務償還						
(1914) 農漁村開發行政	468,369	226,378		8,988	171,675	
(2111) 耕地整理						
(2112) 農地管理						
(2115) 排水改善						
(2211) 大單位地區調查						
(2212) 榮山江(II)地區開發						
(2213) 大湖 "						
(2214) 論山 "						
(2215) 插橋川 "						
(2216) 錦江(II) "						
(2218) 美湖川(I) "						
(2219) 美湖川(II) "						
(2221) 債務償還						
(2311) 錦江河口導						

(單位：千圓)

107 給糧費	108 日備雜給	211 國內旅費	213 國外旅費	221 需用費及 手數料	228 福利厚生費	229 材料費 其他	232 情報費
1,680		7,783		13,600		4,969	
			12,559		112,239		26,520
3,090	5,840	87,660	3,836	21,278	254,952	14,784	20,460
	9,651	25,095		49,115	151,808	18,538	17,280
	252,279	27,655		19,160	300,203	22,828	27,960
		3,006		3,000			
3,600		44,413	1,198	258,702	126,044		30,960

目別 細項別	233 機關運營 辦公費	234 特別辦公費	241 公共料金	245 諸稅公課金	251 賃借料	252 用役費
(1511) 地力増進						
(1512) 病虫害防除						
(1513) 營農改善		7,300				
(1514) 農産行政	9,000	3,800				
(1515) 植物檢疫	24,541		42,668	12,847	22,284	7,000
(1516) 農業資材検査	9,044		34,049	3,841		
(1611) 種子供給	22,487		120,965	38,201	2,800	
(1711) 農業機械化		2,370				
(1911) 大中規模農業用水開發						
(1912) 一般 "						
(1913) 債務償還						
(1914) 農漁村開發行政	10,500	8,580	1,697		558	
(2111) 耕地整理						
(2112) 農地管理						200,000
(2115) 排水改善						
(2211) 大單位地區調査						
(2212) 榮山江(Ⅱ)地區開發						
(2213) 大湖 "						
(2214) 論山 "						
(2215) 挿橋川 "						
(2216) 錦江(Ⅱ) "						
(2218) 美湖川(Ⅰ) "						
(2219) 美湖川(Ⅱ) "						
(2221) 債務償還						
(2311) 錦江河口号						

(單位：千圓)

261 車輛費	264 施設裝備 維持費	265 燃料費	281 會計 企業 等 借入金 利息	282 其 國內 借入金 利息	311 補償金	312 救療給糧費
					378,000	
17,880	17,911	11,452				
10,884	6,181	14,935				
31,633	67,888	17,964				
			5,305	93,362		
				98		

目別 細項別	313 救療被服費	314 賠償金	315 民間에 대한 經常補助	318 出捐金	319 利差補填金	321 自治團體에 대한 經常補助
(1511) 地力增進						
(1512) 病虫害防除						
(1513) 營農改善						
(1514) 農產行政						
(1515) 植物檢疫						
(1516) 農業資材檢査		7,672				
(1611) 種子供給						
(1711) 農業機械化					839,796	
(1911) 大規模農業用水開發						
(1912) 一般 "						
(1913) 債務償還			79,698,168			
(1914) 農漁村開發行政						
(2111) 耕地整理			4,550,000			
(2112) 農地管理			3,865			
(2115) 排水改善						
(2211) 大單位地區調查						
(2212) 榮山江(Ⅱ)地區開發						
(2213) 大湖 "						
(2214) 論山 "						
(2215) 插橋川 "						
(2216) 錦江(Ⅱ) "						
(2218) 美湖川(Ⅰ) "						
(2219) 美湖川(Ⅱ) "						
(2221) 債務償還			36,081,150			
(2311) 錦江河口号						

(單位：千圓)

342 國際負擔金	411 資產取得費	412 施 設 費	413 施設附帶費	414 大 修 繕 費	415 土地買入費	417 定 數 物品購買費
	193,859	1,123,728	25,570	10,900		26,000
	70,000					7,348
	40,528	116,000	4,446	77,386		3,518

目別 細項別	431 民間에 대한 資本補助	432 民間에 대한 代行事業費	441 自治團體에 대한 資本補助	612 預金 銀行 借入 金還	613 企業會社 에 대한 借入金還	614 其國內借入 他金還
(1511) 地力增進			3,390,660			
(1512) 病虫害防除			2,688,717			
(1513) 營農改善						
(1514) 農産行政						
(1515) 植物檢疫						
(1516) 農業資材檢査						
(1611) 種子供給			669,121			
(1711) 農業機械化	6,939,000		20,619,655			
(1911) 大中規模農業用水開發	76,245,000					
(1912) 一般 "	20,168,000		29,880,000			
(1913) 債務償還				426,502	49,356	
(1914) 農漁村開發行政						
(2111) 耕地整理	1,045,000		162,742,000			
(2112) 農地管理						487
(2115) 排水改善	300,000		43,228,000			
(2211) 大單位地區調查		1,000,000				
(2212) 榮山江(II)地區開發		14,000,000				
(2213) 大湖 "		9,100,000				
(2214) 論山 "		2,170,000				
(2215) 插橋川 "		6,639,000				
(2216) 錦江(II) "		3,000,000				
(2218) 美湖川(I) "						
(2219) 美湖川(II) "		3,000,000				
(2221) 債務償還						
(2311) 錦江河口導		5,300,000				

(單位：千圓)

713 基金轉出金	741 轉貸借款 償 還	752 轉貸借款 利 子	821 官署當經費	'90 豫 算	'89 豫 算	增 △ 減
				3,390,660	4,246,496	△ 855,836
				2,688,717	2,457,753	230,964
				463,332	538,795	△ 75,463
			57,936	993,828	829,032	164,796
			79,628	3,506,139	1,636,300	1,869,839
			22,304	1,382,286	1,151,066	231,220
	331,798	207,594	76,255	4,141,209	3,881,486	259,723
				28,407,367	23,193,834	5,213,533
				76,245,000	87,589,000	△ 11,344,000
				50,048,000	80,740,876	△ 30,692,876
	4,980,462	2,280,434		87,533,589	102,328,181	△ 14,794,592
			52,736	1,414,398	1,202,936	211,462
				168,337,000	141,718,000	26,619,000
				204,450	4,588	199,862
				43,528,000	48,288,000	△ 4,760,000
				1,000,000	-	1,000,000
				14,000,000	18,000,000	△ 4,000,000
				9,100,000	11,000,000	△ 1,900,000
				2,170,000	4,056,000	△ 1,886,000
				6,639,000	11,000,000	△ 4,361,000
				3,000,000	2,000,000	1,000,000
				-	500,000	△ 500,000
				3,000,000	2,000,000	1,000,000
				36,081,150	45,501,934	△ 9,420,784
				5,300,000	10,848,000	△ 5,548,000

目 別 細項別	101 給 與	102 賞 與 金	103 其他職報酬	104 手 當	105 定額手當	106 常用被服費
(2312) 榮山江(Ⅲ-1)防潮堤築造						
(2313) 防潮堤改補修						
(2314) 榮山江(Ⅲ-2)防潮堤築造						
(2411) 農水產物都賣市場建設						
(2412) 產 地 流 通						
(2413) 流 通 助 成				11,600		
(2415) 果樹菜蔬產業育成						
(2416) 花 卉 產 業 育 成						
(2417) 流 通 行 政				540		
(2418) 韓國食品開發研究院						
(2512) 蠶 業 事 業						
(2514) 蠶 種 場 運 營	187,961	90,848		3,719	83,317	599
(2515) 生 絲 檢 查	594,588	287,384		10,976	256,807	1,482
(2611) 畜 產 事 業						
(2612) 畜 產 行 政	1,877,285	907,354		192,919	728,964	
(2613) 動 物 檢 疫	671,267	321,840		10,303	258,987	8,371
(2614) 種 畜 生 產 管 理	855,393	413,325		91,742	429,247	4,014
(2811) 農 業 開 發						
(2812) 利 差 補 填						
(2814) 農 業 政 策 行 政				240		
(2816) 農漁家負債輕減對策支援						
(2817) 農漁家負債對策						
(2818) 農漁民子女學資金支援						
(2912) 農 工 地 區 造 成						
(2913) 農 村 所 得 源 道 路						

, (單位：千圓)

107 給糧費	108 日備雜給	211 國內旅費	213 國外旅費	221 需用費 手數料	228 福利厚生費	229 材料費其他	232 情報費
		15,408		14,056			
		1,401	4,941	1,553			
		6,723	3,160	13,386	47,800		22,080
		1,960	962	2,050			
1,560	78,498	3,574		6,337	63,791	21,375	8,400
	1,067	14,555		13,712	215,842	9,004	14,760
						1,591,484	
		78,835	18,517	16,627	456,939	6,921	29,160
2,056	7,244	53,695	3,730	12,747	222,104	57,240	22,680
	242,360	14,734	3,318	19,454	325,882	1,216,172	30,480
		2,034	74,560	19,430	52,300		25,560
		3,191					

目 別 細 項 別	233 機 關 運 營 辦 公 費	234 特 別 辦 公 費	241 公 共 料 金	245 諸 稅 公 課 金	251 賃 借 料	252 用 役 費
(2312) 榮山江(Ⅲ-1)防潮堤築造						
(2313) 防潮堤改補修						
(2314) 榮山江(Ⅲ-2)防潮堤築造						
(2411) 農水產物都賣市場建設						
(2412) 產 地 流 通						
(2413) 流 通 助 成		2,400				
(2415) 果樹菜蔬產業育成		14,043				
(2416) 花 卉 產 業 育 成						
(2417) 流 通 行 政	7,500	9,000				
(2418) 韓國食品開發研究院						
(2512) 蠶 業 事 業						
(2514) 蠶 種 場 運 營	5,197		10,287	1,909	300	
(2515) 生 絲 檢 查	8,958		34,130	4,011		
(2611) 畜 產 事 業						
(2612) 畜 產 行 政	9,000	20,600			1,160	
(2613) 動 物 檢 疫	15,476		48,331	7,007	1,800	
(2614) 種 畜 生 產 管 理	22,536		68,725	14,811	1,360	
(2811) 農 業 開 發						
(2812) 利 差 補 填						
(2814) 農 業 政 策 行 政	9,000	46,923	1,400			
(2816) 農漁家負債輕減對策支援						
(2817) 農漁家負債對策						
(2818) 農漁民子女學資金支援						
(2912) 農工地區造成						
(2913) 農村所得源道路						

(單位：千圓)

261 車輛費	264 施設裝備 維持費	265 燃料費	281 企業會計 等에 대한 借入金利息	282 其國內借入金 利	311 補償金	312 救療給糧費
9,817	8,418	7,184				
7,518	29,515	19,797				
27,871	24,917	13,934				
35,353	71,483	34,641			1,000	3,665

目 別 細 項 別	313 救療被服費	314 賠 償 金	315 民間에 對한 經常補助	318 出 捐 金	319 利差補填金	321 自治團體에 對한 經常補助
(2312) 榮山江(Ⅲ-1)防潮堤築造						
(2313) 防潮堤改補修						
(2314) 榮山江(Ⅲ-2)防潮堤築造						
(2411) 農水產物都賣市場建設						
(2412) 產 地 流 通						1,144,320
(2413) 流 通 助 成						
(2415) 果樹菜蔬產業育成			1,143,000			
(2416) 花卉產業育成						
(2417) 流 通 行 政						
(2418) 韓國食品開發研究院				5,211,584		
(2512) 蠶 業 事 業			95,000			
(2514) 蠶 種 場 運 營						
(2515) 生 絲 檢 查						
(2611) 畜 產 事 業		345,000	2,047,666		606,689	21,000
(2612) 畜 產 行 政						
(2613) 動 物 檢 疫						
(2614) 種 畜 生 產 管 理	266					
(2811) 農 業 開 發			319,344			
(2812) 利 差 補 填					29,849,088	
(2814) 農 業 政 策 行 政			222,764			145,001
(2816) 農漁家負債輕減對策支援					42,124,000	
(2817) 農漁家負債對策					91,500,000	
(2818) 農漁民子女學資金支援						20,908,000
(2912) 農 工 地 區 造 成						
(2913) 農 村 所 得 源 道 路						

(單位：千圓)

342 國際負擔金	411 資產取得費	412 施 設 費	413 施設附帶費	414 大 修 繕 費	415 土地買入費	417 定 數 物品購買費
	2,592			3,555		448
	1,880			73,712		3,260
	625,488	244,742	4,332	7,121		11,582
	98,844	291,402	17,457	54,660		6,956
62,990						

目別 細項別	431 民間에 대한 資本補助	432 民間에 대한 代行業業費	441 自治團體에 대한 資本補助	612 預借債 金入 銀行金選	613 企業會計 에 대한 借入金選	614 其國內借入 他金選
(2312) 榮山江(Ⅲ-1)防潮堤築造		6,985,000				
(2313) 防 潮 堤 改 補 修			11,892,000			
(2314) 榮山江(Ⅲ-2)防潮堤築造		3,000,000				
(2411) 農水産物都賣市場建設			5,915,000			
(2412) 産 地 流 通			2,009,000			
(2413) 流 通 助 成	733,000					
(2415) 果樹菜蔬産業育成	240,000					
(2416) 花 卉 産 業 育 成	1,121,041		483,000			
(2417) 流 通 行 政						
(2418) 韓國食品開發研究院						
(2512) 蠶 業 事 業			3,040,820			
(2514) 蠶 種 場 運 營						
(2515) 生 絲 檢 查						
(2611) 畜 産 事 業	1,266,000		977,346			
(2612) 畜 産 行 政						
(2613) 動 物 檢 疫						
(2614) 種 畜 生 産 管 理						
(2811) 農 業 開 發						
(2812) 利 差 補 填						
(2814) 農 業 政 策 行 政						
(2816) 農漁家負債輕減對策支援						
(2817) 農漁家負債對策						
(2818) 農漁民子女學資金支援						
(2912) 農 工 地 區 造 成			42,460,000			
(2913) 農 村 所 得 源 道 路	300,000		36,750,000			

(單位：千圓)

713 基金轉出金	741 轉貸借款還 償	752 轉貸借款子 利	821 官署當經費	'90 豫算	'89 豫算	增△減
				6,985,000	10,000,000	△ 3,015,000
				11,892,000	7,000,000	4,892,000
				3,000,000	2,000,000	1,000,000
				5,915,000	5,451,000	464,000
				3,153,320	3,226,000	△ 72,680
				776,464	1,676,065	△ 899,601
				1,404,938	2,817,560	△ 1,412,622
				1,604,041	-	1,604,041
			43,360	153,549	150,420	3,129
				5,211,584	3,422,308	1,789,276
				3,140,792	2,808,110	332,682
			15,919	615,605	538,176	77,429
			37,896	1,640,854	1,393,542	247,312
				6,855,185	7,996,948	△ 1,141,763
			54,160	4,398,441	3,579,113	819,328
			54,869	2,739,734	1,648,003	1,091,731
			61,955	4,431,235	4,068,949	362,286
				319,344	-	319,344
				29,849,088	37,822,343	△ 7,973,255
			50,852	713,054	776,705	△ 63,651
				42,124,000	42,473,000	△ 349,000
				91,500,000	185,000,000	△ 93,500,000
				20,908,000	-	20,908,000
				42,463,191	30,481,826	11,981,365
				37,050,000	28,850,000	11,200,000

目 別	101	102	103	104	105	106
細 項 別	給 與	賞 與 金	其他職報酬	手 當	定額手當	常用被服費
(2916) 農漁村地域街路燈設置						
(3211) 農村地域綜合開發						
(3213) 農漁村地域開發基金						
(1101) 機 關 運 營	989,401	478,574		22,173	441,737	
(1111) 農 業 行 政				2,160		
(1112) 韓國農村經濟研究院						
(1211) 統計機關運營	8,818,032	4,262,049		171,596	3,663,872	93
(1212) 統 計 調 查				3,420		
(1311) 農 產 物 檢 查	8,104,985	3,917,409		158,497	3,389,751	9,588
(5111) 農業公務員教育	299,367	144,694		104,179	128,989	4,833
'90 예 산	25,352,220	12,248,758	11,568	890,439	10,632,616	43,646
'89 예 산	21,245,652	10,268,727	9,660	417,351	7,667,786	35,094
증 △ 감	4,106,568	1,980,031	1,908	473,088	2,964,830	8,552

107	108	211	213	221	228	229	232
給糧費	日備雜給	國內旅費	國外旅費	需用費 手 數 料	福利厚生費	材料費其他	情 報 費
		2,989		2,400			
600		4,390		5,300			
		4,964		76,800	229,047		82,200
3,600		9,082	2,326	130,800	37,750		21,840
		945,860	6,143	349,262	3,213,377	1,182	27,840
89,392	3,969,357	524,904	4,072	376,415		58,959	
	9,386	681,764	4,076	44,485	2,603,032	66,773	132,600
17,633	6,171	9,010		68,819	90,235	6,720	21,240
123,211	4,681,853	2,574,685	143,398	1,538,488	8,503,345	3,096,949	562,020
26,431	599,522	2,030,123	119,692	1,286,474	7,141,398	2,974,584	524,640
96,780	3,982,331	544,562	23,706	252,014	1,361,947	122,365	37,380

目 別 細 項 別	233 機 關 運 營 辦 公 費	234 特 別 辦 公 費	241 公 共 料 金	245 諸 稅 公 課 金	251 賃 借 料	252 用 役 費
(2916) 農漁村地域街路燈設置						
(3211) 農村地域 綜合開發		5,400				
(3213) 農漁村地域開發基金		1,200				
(1101) 機 關 運 營	102,342	71,280	14,725	4,730	29,677	
(1111) 農 業 行 政	10,200	33,000				
(1112) 韓國農村經濟研究院						
(1211) 統 計 機 關 運 營	102,300	6,680	85,204	58,846	60,720	7,000
(1212) 統 計 調 查		6,000	709,498	3,945	1,453,542	12,000
(1311) 農 產 物 檢 查	181,833	4,680	167,473	43,311	5,400	10,000
(5111) 農 業 公 務 員 教 育	11,496	3,000	24,645	2,506	1,973	
'90 예 산	561,410	246,256	1,363,797	195,965	1,581,574	236,000
'89 예 산	520,880	180,509	1,325,121	188,523	935,691	-
증 △ 감	40,530	65,747	38,676	7,442	645,883	236,000

261 車 輛 費	264 施 設 裝 備 維 持 費	265 燃 料 費	281 企 業 會 計 借 入 金 利 子	282 其 他 國 內 借 入 金 子	311 補 償 金	312 救 療 給 糧 費
66,347	4,200				17,778	
256,929	29,449	68,099				
14,424	256,478					
265,294	175,291	72,625				
16,902	14,363	12,754				
760,852	706,094	273,385	5,305	93,460	396,778	3,665
784,044	689,411	272,378	6,293	104,922	441,047	3,372
△ 23,192	16,683	1,007	△ 988	△ 11,462	△ 44,269	293

目 別 細 項 別	313 救療被服費	314 賠 償 金	315 民間에 대한 經常補助	318 出 捐 金	319 利差補填金	321 自治團體에 대한 經常補助
(2916) 農漁村地域街路燈設置						
(3211) 農村地域 綜合開發						
(3213) 農漁村地域開發基金						
(1101) 機 關 運 營						
(1111) 農 業 行 政						
(1112) 韓國農村經濟研究院				2,964,466		
(1211) 統 計 機 關 運 營		42,730				
(1212) 統 計 調 查						
(1311) 農 產 物 檢 查						
(5111) 農 業 公 務 員 教 育						
'90 預 算	266	395,402	124,160,957	8,176,050	164,919,573	22,218,321
'89 預 算	258	224,530	143,887,536	6,329,689	267,111,715	1,418,581
증 △ 감	8	170,872	△19,726,579	1,846,361	△102,192,142	20,799,740

342 國際負擔金	411 資產取得費	412 施 設 費	413 施設附帶費	414 代 修 繕 費	415 土地買入費	417 定 物 品 購 買 費
	8,850					8,880
	29,187	172,138	8,503	30,000	140,000	79,225
	2,404					
	84,700	561,214	27,326	76,628	119,600	55,730
	10,030	15,000		11,000		7,600
62,990	1,168,362	2,524,224	87,634	344,962	259,600	210,547
100,357	511,119	1,585,954	64,211	248,921	389,237	256,269
△ 37,367	657,243	938,270	23,423	96,041	△ 129,637	△ 45,722

目 別 細 項 別	431 民間에 대한 資本補助	432 民間에 대한 代行業費	441 自治團體에 대한 資本補助	612 預金 銀行 借入 金選	613 企業會社 에 대한 借入金選	614 其國內 借入金選
(2916) 農漁村地域街路燈設置			3,046,875			
(3211) 農村地域 綜合開發	480,000		3,800,000			
(3213) 農漁村地域 開發基金						
(1101) 機 關 運 營						
(1111) 農 業 行 政						
(1112) 韓國農村經濟研究院						
(1211) 統 計 機 關 運 營						
(1212) 統 計 調 查						
(1311) 農 產 物 檢 查						
(5111) 農業公務員教育						
'90 예 산	108,837,041	54,194,000	373,592,194	426,502	49,356	487
'89 예 산	120,674,100	71,404,000	347,039,113	429,715	49,356	487
증 △ 감	△11,837,059	△17,210,000	26,553,081	△ 3,213	-	-

713 基金轉出金	741 轉貸借款還 債	752 轉貸借款子 利	821 官署當經費	'90 豫算	'89 豫算	增 △ 減
				3,046,875	2,437,500	609,375
				4,290,789	1,202,980	3,087,809
				11,490	59,283	△ 47,793
			196,896	2,850,601	2,237,727	612,874
			73,654	324,412	321,814	2,598
				2,964,466	2,907,381	57,085
			477,828	23,114,144	19,615,568	3,498,576
				7,484,810	2,142,612	5,342,198
			459,308	21,432,759	18,036,898	3,395,861
			23,603	1,056,762	911,408	145,354
-	5,312,260	2,488,028	1,839,159	1,034,765,516		
-	7,172,784	4,403,006	1,665,253		947,995,652	
-	△ 1,860,524	△ 1,914,978	173,906			△ 86,769,864

나. 財政投融資特別會計

目別 細項別	318 出 捐 金	331 企業會計 등에 對한 經常轉出金	514 通貨金融機關에 對한 融資金	521 一般出資金
1711 農 業 機 械 化			70,000,000	
1811 糧 數 管 理 基 金		430,000,000		
2112 農 地 管 理				12,000,000
2413 流 通 助 成				5,000,000
2414 價 格 安 定				
2512 蠶 業 事 業	1,500,000			
2611 畜 產 事 業			10,000,000	
2811 農 業 開 發			110,000,000	
2912 農 工 地 區 造 成			26,811,000	
3213 農 漁 村 地 域 開 發 基 金				
'90 豫 算	1,500,000	430,000,000	216,811,000	17,000,000
'89 豫 算	2,000,000	951,200,000	208,192,000	6,000,000
增 △ 減	15,000,000	△ 521,200,000	8,619,000	11,000,000

(單位：千圓)

713 基金轉出金	722 基金預託金	'90 豫算	'89 豫算	增 △ 減
		70,000,000	49,400,000	20,600,000
		430,000,000	951,200,000	△ 521,200,000
		12,000,000	-	12,000,000
		5,000,000	6,000,000	△ 1,000,000
	20,000,000	20,000,000	50,000,000	△ 30,000,000
		1,500,000	2,000,000	△ 500,000
		10,000,000	-	10,000,000
	5,000,000	115,000,000	125,000,000	△ 10,000,000
		26,811,000	38,792,000	△ 11,981,000
185,228,000	15,000,000	200,228,000	125,000,000	75,228,000
185,228,000	40,000,000	890,539,000		
155,000,000	25,000,000		1,347,392,000	
30,228,000	△ 500,000	△ 500,000		△ 456,853,000

14. '90年度 豫算 國會審議調整內譯

가. 審議調整 總括

區 分	'89 豫算 ¹⁾ (A)	'90 豫 算			增 △ 減 (B-A)	%	
		政 府 案	國 會 審 議 調 整	計 (B)			
	億圓						
農 林	一 般 會 計	9,642	11,279	△ 1,799	9,480	△ 162	△ 1.7
	財 特 會 計	5,462	6,905	2,000	8,905	3,443	63.1
水 產 部	(糧 穀 基 金)	(1,900)	(2,300)	(2,000)	(4,300)	(2,400)	(126.3)
	計	15,104	18,184	201	18,385	3,281	21.7
農 振 廳		439	501	1	502	63	14.2
山 林 廳		705	792	1	793	88	12.4
水 產 廳		1,545	1,735	△ 44	1,691	146	9.5
農 林 水 產 部 門 合 計		17,793	21,212	159	21,371	3,578	20.1
〈 國 庫 債 務 負 擔 行 爲 〉							
○ 農 林 水 產 部		40	-	109	109	69	172.5
○ 水 產 廳		40	65	-	65	25	62.5

1] '89 當初豫算基準

나. 農漁村發展綜合對策 關聯豫算 調整

○ 農漁村發展綜合對策關聯 2 個法律案 (農漁村公社 設立 및 農地管理基金設置法, 農漁村發展特別措置法) 이 '89 定期國會에서 保留되고 '90 年初 開催되는 臨時國會에서 處理키로 4 黨間 合意하였으며,

一 同 2 個法律案과 直接 關聯되는 '90 豫算은 現行法律에 의거 編成하였음.

○ '90 豫算 調整內詳

政 府 案		國 會 調 整	
事 業 名	金 額	事 業 名	金 額
	億원		億원
○ 農 漁 村 公 社 出 資	120	○ 農 業 振 興 公 社 出 資	120
○ 農 地 管 理 基 金	1,000	○ 農 漁 村 地 域 開 發 基 金 (農 地 購 入 資 金)	1,000
○ 農 漁 村 發 展 基 金	1,752	○ 農 漁 村 地 域 開 發 基 金	1,002
		○ 農 漁 民 後 繼 者 育 成 基 金	50
		○ 農 業 機 械 化 資 金	700
計	2,872	計	2,872

ㄇ. 事業別 增減內譯 (農林水產部 所管)

事業名	'89 豫算 (A)	'90 豫 算			增 △ 減 (B-A)	%
		政府案	國會審議 調 整	計 (B)		
<增 額>	億圓					
○ 糧 穀 基 金	1,900	2,300	2,000	4,300	2,400	126.3
○ 中 規 模 農 業 用 水	486	481	60	541	55	11.3
○ 大單位地區(洪保)調查	-	-	10	10	10	-
○ 大 規 模 農 業 用 水	332	221	20	241	△91	△27.4
○ 農 組 組 合 費	335	613	100	713	378	112.8
○ 國 家 管 理 防 潮 堤	70	69	30	99	29	41.4
○ 地 方 管 理 防 潮 堤	-	-	20	20	20	-
○ 淺 水 灣 漁 場 調 查	-	0.7	1.3	2.0	2	-
○ 鐵 浮 船	0.9	0.9	0.9	1.8	0.9	100.0
計			2,242.2			
<減 額>						
○ 負 債 對 策 費	1,850	2,451	△1,536	915	△935	△ 50.5
○ 耕 地 整 理	1,417	1,849	△166	1,683	266	18.8
○ 排 水 改 善	483	465	△ 30	435	△48	△ 9.9
○ 農 組 長 期 債	223	255	△170	85	△138	△ 61.9

事業名	'89 豫算 (A)	'90 豫算		計 (B)	增△減 (B-A)	%
		政府案	國會審議 調整			
	億圓					
○ 農地原簿作成	-	10	△10	-	-	-
○ 肥料販賣差損補填	132	95	△9	86	△46	△34.8
○ 特定研究開發	-	2	△2	-	-	-
○ 專業農育成	-	6	△3	3	3	-
○ 研究機關出捐金	63	88	△6	82	19	30.2
- 農經研	29	31	△1	30	1	3.4
- 韓食研	34	57	△5	52	18	52.9
○ 國庫債轉換			△109 (109)			
- 榮山江(II)地區開發	180 (20)	180 (-)	△40 (40)	140 (40)	△40 (20)	△22.2 (100.0)
- 大湖地區開發	110 (20)	120 (-)	△29 (29)	91 (29)	△19 (9)	△17.3 (45.0)
- 插橋川地區開發	110 (-)	86 (-)	△20 (20)	66 (20)	△44 (20)	△40.0 (-)
- 大規模農業用水	332 (-)	221 (-)	△20 (20)	201 (20)	△131 (20)	△39.5 (-)
※ 大規模農業用水				221 (20)		
計			△2,041 (109)			
<自體調整>						
○ 養畜資金			100	(營農資金 △100)		
○ 農發對策關聯豫算			2,872			
計			2,972			

※ () 是 國庫債外書