

발간등록번호

11-1541000-000661-10

농어촌의 **디딤돌**이 되겠습니다!

한국 전통가옥에는 디딤돌이 있어 안방, 사랑방의  
대청마루를 쉬이 오르내릴 수 있도록 도와줍니다.  
우리가 디딤돌처럼 여러분과 함께 하겠습니다.

# 농어촌지역개발 컨설팅업체 현황



농림수산식품부



한국농어촌공사

## 일 · 러 · 두 · 기

책자의 컨설팅업체 전문 인력과 수행실적은 대표적인 것만 수록하고 있습니다. 따라서 업체에 대한 자세한 내용은 해당 업체 홈페이지를 방문하거나, 업체에 직접 문의하시기 바랍니다.

일정기준 이상의 컨설팅업체를 등록한 것으로 책자에 나온 업체만 농어촌지역개발 컨설팅 업무를 수행할 수 있다는 의미는 아닙니다. 또한 수록된 업체의 컨설팅 분야도 대표적인 분야를 수록한 것으로 타 분야의 컨설팅 수행도 가능할 수 있습니다. 책자 내용은 웰촌포털사이트(<http://www.welchon.com>)에서도 확인 가능하며, 동 사이트의 내용은 수시로 수정·보완할 계획입니다.

## • 발간취지 및 선발개요 •

### 쾌적한 농어촌을 만들기 위해 컨설팅 전문가들은 든든한 디딤돌이 되어 여러분들을 지원합니다.

경관이 빼어난 마을이 있습니다.  
땅값이 비싼 마을이 있습니다.  
언론매체에 자주 나오는 유명한 마을도 있습니다.

그러나, 앞선 마을들 보다 살고 싶은 마을, 공동체가 살아있어 이웃을 돌 볼 줄 아는 마을, 고향의 향수라는 말이 제대로 어울리는 그런 마을이면 좋겠습니다.

지금까지 농어촌지역개발 관련 사업들은 그 이름이 바뀌어 왔지만 농어촌지역을 쾌적한 삶의 공간으로 만들려는 노력은 계속되어 왔습니다.

2010년부터 포괄보조제도의 시행으로 지역개발사업은 또 한 번의 변화가 있지만, 사업에 참여하는 이들 모두가 애정을 가지고 “살기 좋은 마을을 만든다”는 신념은 변하지 않았으면 합니다. 저도 그 마음 중의 하나이고 이 책자에 수록된 컨설팅업체 관계자 또한 같은 마음일 것입니다.

지역주민과 같이 농어촌의 희망을 꿈꾸고 미래를 말하며 농어촌지역 관련 사업을 성공적으로 이끌기 위해 도움을 줄 수 있는 컨설팅업체를 소개해 드리고자 이 책을 발간합니다.

컨설팅업체는 더 나은 농어촌 건설을 위해 지역주민의 입장에서 책임감 있는 자세로 임해주시고, 지역주민은 지역개발전문가를 적극 활용하여 쾌적한 농어촌을 만드시기 바랍니다.

농어촌지역개발사업을 추진함에 있어 이 책자가 많은 도움이 되길 바랍니다.

2010. 12

농림수산식품부 농촌정책국장 정 황 근





# C · O · N · T · E · N · T · S

01. (사)국가지역경쟁력연구회	120
02. (주)국토정보기술단 건축사사무소	206
03. (주)그린투어컨설팅	124
04. (주)나남네트웍스	211
05. (주)농경과원에	128
06. (주)농사GTI	132
07. (사)농산업전략연구원	215
08. (사)농어촌빈집주인찾기사업단	10
09. (사)농어촌생활환경디자인연구소	14
10. (주)누리넷	136
11. (주)도시피앤디엔지니어링건축사사무소	219
12. (주)디마르	141
13. (주)디이파트너스	17
14. (주)마을디자인	20
15. (주)메모리얼	194
16. (주)명소아이엠씨	24
17. (주)문화	223
18. (주)미래경영기술	145
19. (주)미래경영연구소	254
20. 민들레건축사사무소(주)	29
21. (주)비엠디	32
22. (주)산업경영컨설팅	198
23. (주)삼정종합컨설팅	227
24. (주)씨이경영컨설팅	149
25. (주)아이디어그룹	258

## 농어촌지역개발 컨설팅업체현황 | 가나다순

26. (주)아이투디	201	48. (재)지역재단	87
27. (주)어메니티	296	49. (주)지역활성화센터	92
28. (주)에스에이치투어	36	50. (주)착한동네	235
29. 에스큐엔지니어링(주)	40	51. (주)초록넷	167
30. (주)에코탑	44	52. (주)초록마을컨설팅	279
31. (주)엔에이에스씨	153	53. (주)케이이알	171
32. (주)엠에스에이치컨설팅	49	54. (주)토우	239
33. (주)오르빌	231	55. (주)트라앤	97
34. (주)오씨에스도시건축사사무소	53	56. (주)포테이토 농촌넷	175
35. 우리경영컨설팅(주)	262	57. (주)피앤	243
36. (주)이고향	157	58. (재)한국경제조사연구원	179
37. 이노경영기술원(주)	266	59. (재)한국산업개발연구원	101
38. (주)이상씨앤씨	58	60. (재)한국산업경제개발원	283
39. 이엔피하스피텔러티컨설팅(주)	62	61. (재)한국산업관계연구원	105
40. (주)이장	162	62. (재)한국산업정책연구원	248
41. (주)이투이앤씨	66	63. 한국생산성본부	110
42. (주)인포마스터	70	64. (재)한국자치경제연구원	300
43. (주)정림이엔씨	270	65. (주)한국첨단기술경영원	287
44. (주)정앤서컨설팅	75	66. (주)한길	291
45. 정우경영컨설팅그룹(주)	275	67. (사)향토지적재산본부	114
46. (사)지역관광네트워크	79	68. (주)화신엔지니어링	184
47. (주)지역아카데미	83	69. (주)SIM'S경영컨설팅	189



# C · O · N · T · E · N · T · S

## Ⅰ 서울

01. (사)농어촌빈집주인찾기사업단 .....	10
02. (사)농어촌생활환경디자인연구소 .....	14
03. (주)디이파트너스 .....	17
04. (주)마을디자인 .....	20
05. (주)명소아이엠씨 .....	24
06. 민들레건축사사무소(주) .....	29
07. (주)비엠디 .....	32
08. (주)에스에이치투어 .....	36
09. 에스큐엔지니어링(주) .....	40
10. (주)에코탐 .....	44
11. (주)엠에스에이치컨설팅 .....	49
12. (주)오씨에스도시건축사사무소 .....	53
13. (주)이상씨앤씨 .....	58
14. 이엔피하스피텔러티컨설팅(주) .....	62
15. (주)이투이앤씨 .....	66
16. (주)인포마스터 .....	70
17. (주)정앤서컨설팅 .....	75
18. (사)지역관광네트워크 .....	79
19. (주)지역아카데미 .....	83
20. (재)지역재단 .....	87
21. (주)지역활성화센터 .....	92
22. (주)트라앤 .....	97
23. (재)한국산업개발연구원 .....	101
24. (재)한국산업관계연구원 .....	105
25. 한국생산성본부 .....	110
26. (사)향토지적재산본부 .....	114

# 농어촌지역개발 컨설팅업체현황 | 소재지별

## 경기·강원

27. (사)국가지역경쟁력연구회	120
28. (주)그린투어컨설팅	124
29. (주)농경과원에	128
30. (주)농사GTI	132
31. (주)누리넷	136
32. (주)디마르	141
33. (주)미래경영기술	145
34. (주)씨이경영컨설팅	149
35. (주)엔에이에스씨	153
36. (주)이고향	157
37. (주)이장	162
38. (주)초록넷	167
39. (주)케이이알	171
40. (주)포테이토 농촌넷	175
41. (재)한국경제조사연구원	179
42. (주)화신엔지니어링	184
43. (주)SIM'S경영컨설팅	189

## 충청

44. (주)메모리얼	194
45. (주)산업경영컨설팅	198
46. (주)아이투디	201

## 호남

47. (주)국토정보기술단 건축사사무소	206
48. (주)나남네트웍스	211
49. (사)농산업전략연구원	215
50. (주)도시파앤디엔지니어링건축사사무소	219

51. (주)문화	223
52. (주)삼정종합컨설팅	227
53. (주)오르빌	231
54. (주)착한동네	235
55. (주)토우	239
56. (주)피앤	243
57. (재)한국산업정책연구원	248

## 영남

58. (주)미래경영연구소	254
59. (주)아이디어그룹	258
60. 우리경영컨설팅(주)	262
61. 이노경영기술원(주)	266
62. (주)정림이엔씨	270
63. 정우경영컨설팅그룹(주)	275
64. (주)초록마을컨설팅	279
65. (재)한국산업경제개발원	283
66. (주)한국첨단기술경영원	287
67. (주)한길	291

## 제주

68. (주)어메니티	296
69. (재)한국자치경제연구원	300



# C · O · N · T · E · N · T · S

## I. 농촌계획

(사)국가지역경쟁력연구회	120
(주)국토정보기술단건축사사무소	206
(주)그린투어컨설팅	124
(주)농사GTI	132
(사)농산업전략연구원	215
(주)누리넷	136
(주)디이파트너스	17
(주)메모리얼	194
(주)명소아이엠씨	24
(주)아이투디	201
(주)어메니티	296
(주)에코탑	44
(주)엠에스에이치컨설팅	49
(주)오르빌	231
(주)오씨에스도시건축사사무소	53
이노경영기술원(주)	266
이엔피하스피텔러티컨설팅(주)	62
(주)이투이엔씨	66
(주)인포마스터	70
(주)정림이엔씨	270
정우경영컨설팅그룹(주)	275
(사)지역관광네트워크	79
(주)지역아카데미	83
(재)지역재단	87
(주)지역활성화센터	92
(주)착한동네	235
(주)초록넷	167
(주)초록마을컨설팅	279
(주)케이이알	171
(주)토우	239
(주)트라엔	97
(주)포테이토농촌넷	175
(주)피앤	243
(재)한국경제조사연구원	179
(재)한국산업개발연구원	101
(재)한국산업경제개발원	283
(재)한국산업관계연구원	105

(재)한국산업정책연구원	248
한국생산성본부	110
(재)한국자치경제연구원	300
(주)한길	291
(주)화신엔지니어링	184

## II. 사회복지

(사)농어촌빈집주인찾기사업단	10
(재)한국경제조사연구원	179
(재)한국산업관계연구원	105
(재)한국산업정책연구원	248

## III. 경관·환경

(주)국토정보기술단건축사사무소	206
(주)도시피앤디엔지니어링건축사사무소	219
(주)마을디자인	20
(주)명소아이엠씨	24
(주)에코탑	44
(주)이상씨엔씨	58
이엔피하스피텔러티컨설팅(주)	62
(주)이장	162
(주)정림이엔씨	270
(주)지역아카데미	83
(주)케이이알	171
(주)토우	239
(재)한국경제조사연구원	179
(주)화신엔지니어링	184

## IV. 토 목

(주)국토정보기술단건축사사무소	206
(주)도시피앤디엔지니어링건축사사무소	219
에스큐엔지니어링(주)	40
(주)정림이엔씨	270
(주)케이이알	171
(주)토우	239
(재)한국자치경제연구원	300
(주)화신엔지니어링	184



# 농어촌지역개발 컨설팅업체현황 | 컨설팅분야별

## V. 건축

(주)국토정보기술단건축사사무소	206
(사)농어촌생활환경디자인연구소	14
(주)도시디자인엔지니어링건축사사무소	219
민틀레건축사사무소(주)	29
에스큐엔지니어링(주)	40
(주)오씨에스도시건축사사무소	53

## VI. 홍보·마케팅

(주)국토정보기술단건축사사무소	206
(주)농경과원에	128
(주)디마르	141
(주)명소아이엠씨	24
(주)문화	223
(주)미래경영연구소	254
(주)비엠디	32
(주)산업경영컨설팅	198
(주)아이디어그룹	258
(주)아이투디	201
(주)엠에스에이치컨설팅	49
(주)이고향	157
(주)인포마스터	70
(주)지역활성화센터	92
(주)초록마을컨설팅	279
(주)트라앤	97
(재)한국산업관계연구원	101
한국생산성본부	110
(재)한국자치경제연구원	300
(사)향토지적재산본부	114

## VII. 정보화

(주)국토정보기술단건축사사무소	209
(주)농경과원에	128
(주)누리넷	136
(주)인포마스터	70
(주)초록넷	167
한국생산성본부	110

## VIII. 농업경영

(주)농경과원에	128
(사)농산업전략연구원	215

(주)미래경영기술	145
(주)삼정종합컨설팅	227
(주)씨이경영컨설팅	149
(주)오르빌	231
우리경영컨설팅(주)	262
이노경영기술원(주)	266
(주)인포마스터	70
(주)정앤서컨설팅	75
정우경영컨설팅그룹(주)	275
(주)지역아카데미	79
(주)초록넷	167
(재)한국산업개발연구원	106
(재)한국산업경제개발원	283
(재)한국산업관계연구원	101
한국생산성본부	110
(주)한국첨단기술경영원	287
(주)SIM'S경영컨설팅	189

## IX. 교육·마을운영

(주)국토정보기술단건축사사무소	206
(주)나남네트웍스	211
(주)누리넷	136
(주)마을디자인	20
(주)명소아이엠씨	24
(주)미래경영연구소	244
(주)씨이경영컨설팅	149
(주)아이디어그룹	258
(주)에스에이치투어	36
(주)에코탐	44
(주)엔에이에스씨	153
(주)엠에스에이치컨설팅	49
(주)오르빌	231
(주)인포마스터	70
(주)정앤서컨설팅	75
(주)지역아카데미	83
(재)지역재단	87
(주)지역활성화센터	92
(주)초록넷	167
(주)피앤	243





# 서울



01. (사)농어촌빈집주인찾기사업단 \_ 사회복지
02. (사)농어촌생활환경디자인연구소 \_ 건축
03. (주)디이파트너스 \_ 농촌계획
04. (주)마을디자인 \_ 경관/환경, 교육/마을운영
05. (주)명소아이엠씨 \_ 농촌계획, 경관/환경, 홍보/마케팅, 교육/마을운영
06. 민들레건축사사무소(주) \_ 건축
07. (주)비엠디 \_ 홍보/마케팅
08. (주)에스에이치투어 \_ 교육/마을운영
09. 에스큐엔지니어링(주) \_ 건축, 토목
10. (주)에코탐 \_ 농촌계획, 경관/환경, 교육/마을운영
11. (주)엠에스에이치컨설팅 \_ 농촌계획, 홍보/마케팅, 교육/마을운영
12. (주)오씨에스도시건축사사무소 \_ 농촌계획, 건축
13. (주)이상씨앤씨 \_ 경관/환경
14. 이엔피하스피텔러티컨설팅(주) \_ 농촌계획, 경관/환경
15. (주)이투이앤씨 \_ 농촌계획
16. (주)인포마스터 \_ 농촌계획, 홍보/마케팅, 정보화, 농업경영, 교육/마을운영
17. (주)정앤서컨설팅 \_ 농업경영, 교육/마을운영
18. (사)지역관광네트워크 \_ 농촌계획
19. (주)지역아카데미 \_ 농촌계획, 경관/환경, 농업경영, 교육/마을운영
20. (재)지역재단 \_ 농촌계획, 교육/마을운영
21. (주)지역활성화센터 \_ 농촌계획, 홍보/마케팅, 교육/마을운영
22. (주)트라앤 \_ 농촌계획, 홍보/마케팅
23. (재)한국산업개발연구원 \_ 농촌계획, 농업경영
24. (재)한국산업관계연구원 \_ 농촌계획, 사회복지, 홍보/마케팅, 농업경영
25. 한국생산성본부 \_ 농촌계획, 홍보/마케팅, 정보화, 농업경영
26. (사)향토지적재산본부 \_ 홍보/마케팅



## ☐ 회사현황

회사명	(사)열린사회복지교육재단 서울사무소 농어촌빈집주인찾기사업단
대표자명	이 성 균
사업자등록번호	114-82-09228
설립일	2008년 6월 12일
주소	서울 서초구 방배동 1001-33번지 현진빌딩4층
전화	02.525.5195
FAX	02.2055.2995
홈페이지	www.cohousing.or.kr
E-mail	omemama@hanmail.net
컨설팅 분야	1. 사회복지

☎ 자본금 : 65,300만원

### ☎ 설립목적

- 본 열린사회 복지교육재단은 시대 배경에 부응하여 인간의 삶의 욕구를 충족시킴과 동시에 심각한 사회문제로 대두되고 있는 청소년문제를 해결하여 청소년 정서함양과 복지증진에 앞장서 건전한 청소년을 육성하여 사회복지사업을 전개. 이를 위하여 남.녀 노소를 총망라 아동과 가정주부 및 청소년 노인, 장애인 실업자등의 상담과 교육을 통해 보다 나은 우리의 사회복지 문화 생활향상에 기여

### ☎ 회사의 특성

- 많은 예비 귀농·귀촌인들이 용이하게 귀촌할 수 있도록 빈집정보와 자신의 보금자리를 직접 만들 수 있는 체험 기회를 제공하고, 귀농을 위한 다양한 교육 실시
- 사업단은 '08년부터 노농부 사회적 일자리 지원사업과 연계하여 상주시, 장수군, 봉화군,

괴산군, 아산시, 보령시 등에 빈집조사원을 두고 상시적으로 빈집을 찾아서 필요로 하는 사람들에게 정보를 제공하고 있으며 매월 1~2차례의 빈집 답사 여행을 실시

🔥 업무수행의 특징

- 사업단에서는 단순히 빈집 정보를 소개 하는데 그치는 것이 아니고 교육을 통해 본인의 조건과 계획에 적합한 귀농지역과 빈집을 조사하고 판단할 수 있는 능력을 갖추도록 하고,
- 빈집 리모델링 계획을 수립하고, 생태화장실 만들기 실습을 통해 스스로 빈집을 리모델링 할 수 있는 능력을 고양
- 교육실습장은 (예비)귀농인 주택으로 선정해서 서로 품앗이 기회와 교육 이후 교육생 상호간 커뮤니티 형성의 장 제공
- 교육 장소는 귀농인들이 귀농하고자 하는 지역과 “농어촌 빈집 주인찾기 사업단”이 빈집 조사활동을 지속적으로 진행하는 지역에서 교육을 수행하여 교육 후 해당 지역에 귀농을 유도
- 자신의 귀농계획에 적합한 지역을 선정하고 빈집을 찾고 평가, 리모델링 계획(구조보강, 구조변경, 예산계획)을 수립하고, 자기주도로 집을 수리 할 수 있도록 하는 교육을 통해 보다 쉽고 경제적으로 귀농, 귀촌에 성공하도록 진행
- 귀농 선배 중 집수리에 전문적인 능력을 갖추고 있는 분을 강사로 초빙하여 실질적인 교육 실시
- 농촌지역개발 전문회사가 참여해 농촌실정에 맞는 교육 진행
- 현재 귀농 선호지역을 중심으로 노동부 사회적 일자리 사업을 통해 빈집을 조사하고 있으며, 향후 자원봉사(귀농인)를 통해 전국적인 빈집 정보망 구축



🔥 기타사항

- 2010 농수산식품부 귀농교육프로그램 운영기관으로 선정

## 조직도

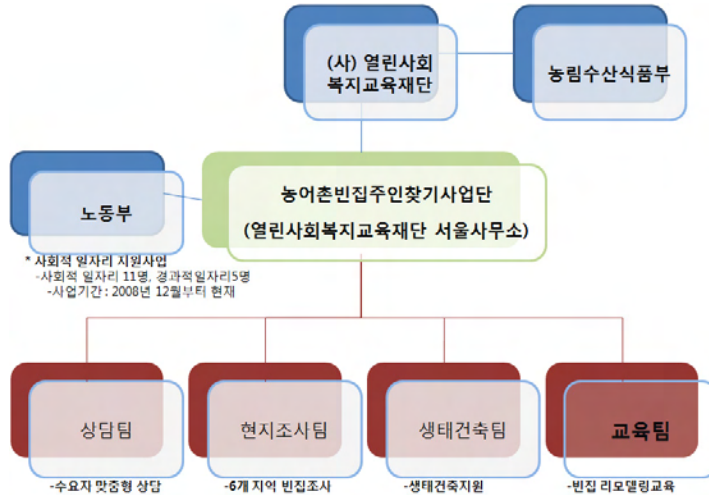

## 전문인력현황

성명	E-mail	직책	자격 및 학위	주요 경력	
				경력	회사명
마영필	omemama@hanmail.net	교육실장	중어중문학학사	1년	열린사회복지교육재단
홍은숙	seochoplus@never.com	상담실장	중어중문학학사	1년	열린사회복지교육재단
이진호	98jino@hanmail.net	조사팀장	경영학사	2년	열린사회복지교육재단

## 주요컨설팅실적

〈기 타〉

사업수행기간	해당사업 (발주기관/사업명)	계약액 (백만원)	과업내용	협력회사
'10년 5월 ~ '10년 11월	천안연암대학귀농지원센터 장수 장계면, 상주 화북면 빈집리모델링, 생태화장실짓기 교육	35	실습중심귀농교육	
'08년 10월 ~ '11년 12월	백화마을 추진위원회 영동 우매지구 백화전원마을 교육 프로그램 운영	420	입주자 모집/교육/소식지 제작	

## ☐ 컨설팅 수행현황



상조 귀농마을 소개 귀농자의 집에 차아가서 설명을 듣고 있는 사진	상조 귀농마을 소개 -두번째 집
첫번째 마을 지역에서 단체 사진 촬영	상조 귀농마을 소개 -세번째 집



**현장 실습**  
**-생태화장실 만들기**

## 회사현황

회사명	(사)농어촌생활환경디자인연구소
대표자명	최 령
사업자등록번호	101-82-16854
설립일	2008년 5월
주 소	서울시 강남구 신사동 657-10 매은빌딩 401호
전 화	02-548-2058
FAX	02-548- 2059
홈페이지	www.universaldesign.re.kr
E-mail	coolchoi@ymail.com
컨설팅 분야	1. 건축

## 회사의 특성

### - 설립

- 사단법인 농어촌생활환경디자인연구소는 ‘지역사회의 생활환경조사연구 및 사용자 중심의 유니버설디자인 실천을 병행하는 조직으로, 공동체와 거주자의 자발적인 생활문화활동을 독려하고, 사용자 중심의 디자인 콘텐츠를 제공함으로써 생활환경의 질적 향상을 도모하여 거주자의 삶의 질 향상과 그 지원’을 목적으로 2008년 5월 설립되었음.

### - 활동 1

- 사용자 중심의 디자인개념인 유니버설디자인의 확산을 위하여 경기도 및 서울시의 연구용역을 수행하고 있으며 이와 동시에 경기도지역의 공무원 교육을 하고 있음. 이를 통해 공공공간 및 복지시설의 디자인가이드라인개발을 개발하고 이를 지역사회에 실현하는 실행사업을 현재 자문중임. 한편, 디자인을 통해 문화를 생산하고 문화를 통해 지역을 활성화하는 사업을 학·연·산 연계를 통해 실시하고 있음.



- 활동 2

- 디자인이 단지 보여지는 것만에 머물지 않고 생활환경전반에 걸쳐 사용자의 삶의 질을 향상시키는 본연의 역할을 보다 원활하게 수행할 수 있도록 건축 및 주거환경의 연구에서 가이드라인 개발까지, 나아가 이를 실행·교육하는 업무를 수행 중임. 특히 일본에 능통한 연구진을 통해 일본의 회사 및 기관과 지역사회 의 각종 시설 디자인에 관한 최신 정보 및 교류를 수시로 행하고 있으며 현재는 이를 체계적으로 모으는 작업을 수행중임. 이는 해외 사례의 무조건적인 적용에 앞서 이를 우리 문화에 맞게 새롭게 디자인해 내기 위한 중요한 기초작업으로 이를 통해 지역사회에 필요한 우리만의 새로운 문화 콘텐츠 개발을 위한 작업을 실시해 갈 예정임.

▣ 전문인력현황

성 명	E-mail	직책	자격 및 학위	주요 경력	
				경력	회사명
최 령	coolchoi@ymail.com	소장	주거학 박사	24년	연세대학교 연구교수, (주)해로, 커뮤니티연구소, 아시아유니버설디자인네트워크, 농어촌생활환경디자인연구소
변혜령	bhr@korea.com	수석연구원	주거환경학 박사	16년	연세대학교·한남대학 연구교수 농어촌생활환경디자인연구소
김선태	sun0842@hotmail.com	책임연구원	공학박사	5년	동경대학교건축학과, 일본 국립보건의료과학과 학원, 사토종합계획 건축설계사무소, 농어촌생활환경디자인연구소
이준민	ljmljy@paran.com	책임연구원	주거환경학 박사	6년	상명대, 농어촌생활환경디자인연구소

## 주요컨설팅실적

〈기 타〉

사업수행 기간	해당사업 (발주기관/사업명)	계약액 (백만원)	과업내용	협력회사
'09년 6월 ~ '09년 12월	경기도 화순군 동북면 연둔권역 농촌마을종합개발 사업 예비계획서 작성 연구용역	12	지역 특성 분석 및 거주자 요구 파악 지역개발 개념 및 방향 설정	
'10년 6월 ~ '10년 12월	경기도 경기도 유니버설디자인 적용 가이드라인 개발	144	공공환경시설 및 공간의 유니버설디자인 가이드라인 개발 교육프로그램 개발	디자인 DA
'10년 7월 ~ '11년 1월	문화체육관광부/전북 진안군 문화를 통한 전통시장 활성화 시범사업	300	진안시장 활성화 방향모색 진안시장 활성화 프로그램 개발, 시범사업 시행	군산대학
'10년 9월 ~ '11년 4월	서울시 복지시설 유니버설 디자인 개발	300	진안시장 활성화 방향모색 진안시장 활성화 프로그램 개발, 시범사업 시행	종합설계 사무소 도가

03

(주)디이파트너스

회사현황

회사명	(주)디이파트너스
대표자명	이 상 대
사업자등록번호	120-86-44927
설립일	2002년 11월
주 소	서울시 강남구 삼성동 146-7 덕봉빌딩3층
전 화	02-3431-0224
FAX	02-538-1980
홈페이지	www.departners.co.kr
E-mail	sang0855@yahoo.co.kr
컨설팅 분야	1. 농촌계획

회사의 특성

- 디이파트너스는 부동산개발 및 운영 분야에서 오랜 실무 경험과 전문 지식을 바탕으로 지역계획, 단지개발, 리조트, 테마파크, 호텔, 도심형 엔터테인먼트 등의 개발 기획, 마케팅, 운영, 투자유치 등 Total 서비스를 제공하고 있습니다.

조직도

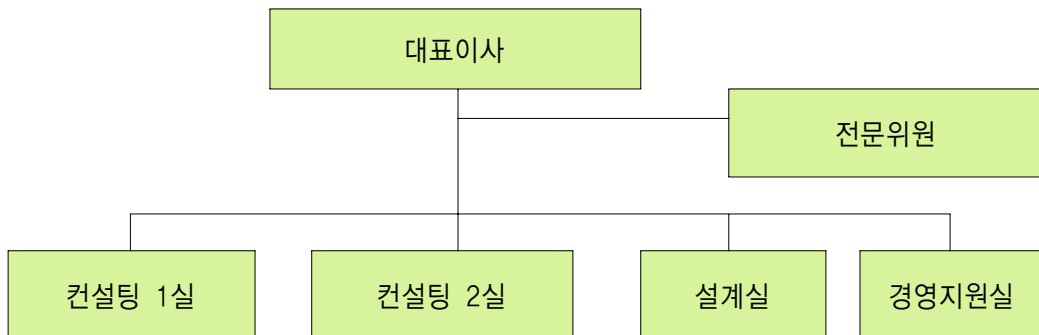

## 전문인력현황

성명	E-mail	직책	자격 및 학위	주요 경력	
				경력	회사명
이상대	sang0855@yahoo.co.kr	대표이사	조경학박사 수료 국토개발특급기술자	25년	삼성에버랜드, 디이파트너스
정재춘	downjng@hanmail.net	전문위원	관광경영학박사	10년	경기대학교 겸임교수, 디 이파트너스
박현주	phyjoo@hanmail.net	상무이사	조경학 석사 조경기사	15년	RND컨설팅, 디이파트너스
김진성	samsara12@hanmail.net	부장	경영학석사	13년	국토연구원, 디이파트너스
강우림	woolim75@hanmail.net	팀장	조경학석사 조경기사	6년	환경대학교, 디이파트너스
송창호	song11778@hanmail.com	팀장	도시개발경영석사	6년	삼호기술공사, 디이파트너스
박서희	indigo@departners.co.kr	팀장	관광개발학사	7년	디이파트너스
강동남	trril@hotmail.com	대리	호텔경영석사	1년	디이파트너스
윤준근	701yoon@naver.com	대리	관광경영학사	5년	한국문화관광연구원, 디이파트너스
권준오	wnsdh98@naver.com	대리	디자인 학사	5년	디이파트너스
김승희	see1061@paran.com	대리	디자인학사 컬러리스트기사	5년	동우건축설계사무소, 디이파트너스
노혜민	uoridori@naver.com	대리	조경 학사 조경기사	4년	조은이앤지, 디이파트너스
신지영	kuve07@hanmail.net	사원	관광개발 학사	2년	디이파트너스

## 주요컨설팅실적

### < 농촌계획 >

사업수행 기 간	해당사업 (발주기관/사업명)	계약액 (백만원)	과업내용	협력회사
'06년 9월 ~ '07년 4월	구례군청 지역마케팅 전략수립용역	70	기본계획수립	
'07년 10월 ~ '08년 10월	연천군청 한탄강댐 및 군남홍수조절지 주변지역 경제활성화 방안 연구	176	기본계획 수립 및 개발타당성 검토	
'08년 2월 ~ '08년 6월	한국문화관광연구원 칠곡군 낙동강 호국평화공원 조성 공원계획 및 도면제작	24.5	개발계획 수립	
'08년 3월 ~ '08년 6월	주식회사 쓰리에스씨앤에스 포천 Eco-Design City 조성사업 타당성 검토 용역	165	개발계획 수립	
'07년 9월 ~ '08년 4월	인천광역시 옹진군 서포리 관광지 리모델링 마스터플랜 작성	240	리모델링 사업 및 개발계획 수립	
'07년 11월 ~ '08년 3월	강원발전연구원 경포도립공원의 합리적인 발전방안 및 실행계획 수립 용역 중 기술 및 도면작성 부문 위탁용역	127	발전방안 및 실행계획 제시	
'07년 11월 ~ '08년 9월	한국관광공사 관광개발계획 및 투자마케팅 전략 수립용역	89.2	관광개발계획 및 마케팅 전략 수립	새우리건 설건축사 사무소
'08년 10월 ~ '09년 3월	한국문화관광연구원 · 속초시 온천종합개발계획	22.8	개발계획수립	
'08년 6월 ~ '09년 3월	한국관광공사 대관령 일원 관광자원화를 위한 기본 계획 및 사업타당성 검토	164.6	기본계획 및 사업타당성 검토	

## 회사현황

회사명	(주)마을디자인
대표자명	박 영 선
사업자등록번호	210-81-58807
설립일	2007년 5월 16일
주 소	서울시 동대문구 용두동 255-48 청계대성스카이렉스2차 오피스동 5층
전 화	02-1544-5164
FAX	02-773-6325
홈페이지	www.villd.com
E-mail	villd7@nate.com
컨설팅 분야	1. 경관·환경 2. 교육·마을운영

☞ 자본금 : 10,000만원

### ☞ 설립목적

- 최소 공동체인 마을의 경제적, 생태적, 사회적, 문화적 지속가능성을 디자인하여 그 결과 도시와 농촌의 건전하고 지속가능한 교류가 이루어지며 더 나아가 농촌의 삶의 질 향상, 도시의 다양한 환경문제의 해결을 위해 노력하고자 함

### ☞ 주요사업

디자인 · 설계팀	경관형성계획/설계 테마공원/친환경 단지계획 환경/공공디자인	거점면소재지종합개발사업 경관형성계획(여주당우/강릉현내) 농촌마을종합개발사업 경관형성계획(완도약산, 금산신안, 춘천소양호) 테마파크조성사업(무주애플파크, 안동Agri-therapy park) 소도읍육성사업(이천부발읍, 연천읍) 각종자문(진안ECO-EDU센터, 수항리수변공원, 자연형하천 등) 경관/생태시공(광주가람벚마을)
-----------------	---	---

지역 디자인팀	지역역량강화사업 소도읍/재래시장 활성화 마을/권역활성화 CM	지역역량강화사업진행/완료(진안능길, 장수오산, 강화선원, 포천도평 등) 농촌마을종합개발사업 기본계획(무주덕유산, 진안황금권역) 산촌생태마을 기본계획(남원원천마을) 녹색농촌체험마을 CM컨설팅(남원말고리마을) 전통테마마을 기본계획(아산기쁨두배마을) 장수시범마을사업 기본계획(순창구미마을) 새농어촌건설운동 기본계획(정선다섯소리마을)
교육 디자인팀	지역리더 양성교육 지역발전 아카데미 농촌관광 아카데미	화성시 농촌체험관광네트워크 사업(교육, 홍보, 마케팅) 해외 선진지견학(5회 시행), 귀농귀촌교육프로그램 안동시 도시민유치프로그램, 시흥시 공공디자인학교운영
스토리텔링 연구소	스토리텔링 마케팅 스토리텔링 홈페이지 스토리텔링 이벤트	스토리텔링 마케팅(정선다섯소리마을, 평창소도독놈마을, 순창거북마을) 스토리텔링이야기지도 제작(진안능길, 강화선원, 무주청량, 남원 말고리마을, 평 창소도독놈마을)
업무 지원팀	계약/창업지원 회계·법률서비스 사회적기업지원	무진장네트워크03년부터 지원 진안군 마을축제 마을규약분과 06년부터 진행 농업인재개발원 토지관련법률 온라인 강의 (사)무진장좋은마을네트워크 사회적기업 지원사

### 기타사항

- 2009 산업디자인 전문회사 신고
- 2007 소프트웨어사업자 신고

### 조직도

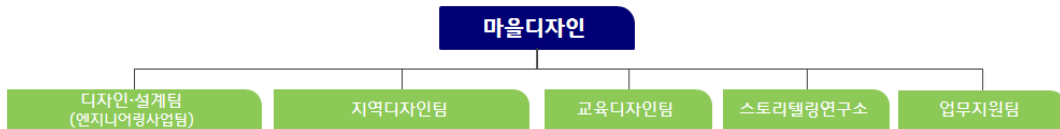

### 전문인력현황

성 명	E-mail	직책	자격 및 학위	주요 경력	
				경력	회사명
박영선	villd7@nate.com	대표이사	조경학석사	11년	마을디자인
이동주	djcountry@naver.com	선임연구원	지리교육석사	2년	마을디자인
전미영	minr0610@naver.com	연구원	축산학, 신문방송학학사	1년	마을디자인
장현춘	latache2@nate.com	연구원	영상디자인 학사	5년	마을디자인

성 명	E-mail	직책	자격 및 학위	주요 경력	
				경력	회사명
김학규	ziny1977@naver.com	책임연구원	생태조경 석사	7년	마을디자인
백남두	namdooru@nate.com	선임연구원	건축공학 계획설계 석사	4년	마을디자인
방성은	blue_grass@naver.com	연구원	도시계획학 학사	1년	마을디자인
유태욱	wooky01@naver.com	선임연구원	시각디자인학사	9년	마을디자인
권석제	kwon1004@hanmail.net	책임연구원	경영학전문학사		마을디자인
서종원	fightingsjw@empas.com	선임연구원	마케팅관리석사	6년	마을디자인
노정기	ckno50@hanmail.net	고문	부동산정책학 석사	20년	마을디자인
황준명	jun2878@naver.com	연구원	경영학 학사	5년	마을디자인
임하나	greathana@nate.com	연구원	체육교육학학사	4년	마을디자인

## 주요컨설팅실적

### < 경관/환경 >

사업수행 기 간	해당사업 (발주기관/사업명)	계약액 (백만원)	과업내용	협력회사
'10년 8월 ~ '10년 12월	완도군청 완도 명사십리권역 농촌마을종합개발사업 경관계획수립	45	경관계획수립	
'09년 9월 ~ '09년 12월	(주)경수컨설팅 강릉 현내권역 거점면소재지 마을종합개발사업 경관형성계획수립용역	33.9	경관형성계획 수립	
'09년 9월 ~ '10년 5월	(주) 경수컨설팅 춘천 소양호권역 농촌마을종합개발사업 경관형성계획 수립용역	69	경관형성계획 수립	
'08년 9월 ~ '08년 12월	한국농어촌공사 충남지역본부 금산 신안권역농촌마을종합개발사업 경관계획수립	74.2	경관계획수립	
'08년 5월 ~ '08년 10월	한국농어촌공사 강진완도지사 완도 약산권역 농촌마을종합개발 경관형성계획수립용역	50	경관형성계획 수립	
'07년 6월 ~ '07년 8월	광주시청, 검천3리 녹색농촌체험마을 녹색농촌체험마을 경관/생태조경 설계 및 시공	123	경관/생태조경 설계 및 시공	



〈 교육/마을운영 〉

사업수행 기 간	해당사업 (발주기관/사업명)	계약액 (백만원)	과업내용	협력회사
'08년 4월 ~ '09년 12월	한국농어촌공사 경기지역본부 강화지사 강화 선원권역 농촌마을종합개발 지역역량(S/W)사업	197.8	지역역량강화 (S/W)사업	
'07년 12월 ~ '09년 11월	한국농어촌공사 무진장지사 무주 청량권역 농촌마을종합개발 지역역량(S/W)사업	261	지역역량강화 (S/W)사업	
'07년 10월 ~ '09년 11월	한국농어촌공사 무진장지사 진안 능길권역 농촌마을종합개발 지역역량강화(S/W)사업	268.1	지역역량강화 (S/W)사업	
'07년 12월 ~ '08년 11월	한국농어촌공사 무진장지사 장수 오산권역 농촌마을종합개발 지역역량강화(S/W)사업	138.1	지역역량강화 (S/W)사업	
'09년 3월 ~ '09년 12월	경기도 화성시 농촌지역네트워크사업 민간위탁	80	지역네트워크 사업	
'08년 7월 ~ '08년 12월	안동시 도시민유치 프로그램	51.5	마을리더교육	

〈 기 타 〉

사업수행 기 간	해당사업 (발주기관/사업명)	계약액 (백만원)	과업내용	협력회사
'10년 5월 ~ '10년 10월	한국농어촌공사 충남지역본부 금산 진악산권역 농촌마을종합개발 기본계획 수립	84	기본계획수립	
'09년 1월 ~ '09년 11월	(주)경수컨설팅 연천 연천읍 소도읍 제안서 작성용역	29.7	제안서 작성	
'09년 1월 ~ '10년 4월	(주)경수컨설팅 이천 부발소도읍 종합육성계획 및 제안서 작성용역	31.9	종합육성계획 수립 및 제안서 작성	
'09년 3월 ~ '09년 9월	한국농어촌공사 진안 황금권역농촌마을종합개발 기본계획 수립	90.2	기본계획수립	
'08년 9월 ~ '08년 12월	안동시청 안동 농촌테마공원조성 기본계획용역	17	농산촌테마공원 조성을 위한 기본계획수립	
'07년 8월 ~ '07년 9월	그린엔지니어링(주) 남원 원천마을 산촌마을종합개발사업 기본계획수립	16	산촌마을 종합개 발사업 기본계획 수립	그린엔지 니어링

## 회사현황

회사명	(주)명소아이엠씨
대표자명	황 길 식
사업자등록번호	214-86-92909
설립일	2001년 9월 15일
주 소	서울시 강남구 도곡동 552-22 대광빌딩 701, 602(본사) 광주광역시 서구 치평동 1180 비와이씨빌딩 6층(남부지사)
전 화	02-576-2417
FAX	02-576-2419
홈페이지	www.msinc.com
E-mail	78hooni@hanmail.net
컨설팅 분야	1. 농촌계획 2. 경관·환경 3. 홍보마케팅 4. 교육·마을운영

☞ 자본금 : 5,000만원

### ☞ 회사의 특성

- 계획중심 컨설팅에서 주민들의 수행능력 향상 컨설팅 시행
  - 기존의 계획중심 위주의 컨설팅에서 지역주민들의 사업을 이해하고 동기부여 할 수 있는 방향으로 유도
  - 지역주민들의 역량에 맞는 사업제시와 사업수행능력 향상을 위해 주도적인 문제해결 방법의 컨설팅 수행
- 맞춤형 교육을 통한 지역주민 역량강화로 사업의 실천력 배양
  - 생산중심에서 서비스 중심으로 변화하는 농업에 대한 흐름을 인식하고 이에 합당한 지역주민 교육프로그램 개발과 운영을 통한 역량강화
  - 역량강화를 통한 리더의 육성과 사업조직을 통한 마을(권역)단위사업의 활성화 시도

🔥 조직도



🔥 기타사항

- 산업디자인전문회사 등록(신고번호 2006-090) : KIDP(한국디자인진흥원)
- 2008 한국농어촌공사 농촌마을종합개발사업 우수수행기관 표창

📄 전문인력현황

성명	E-mail	직책	자격 및 학위	주요 경력	
				경력	회사명
황길식	greentourism@hanmail.net	대표	여가관광개발학박사 농림부 자문위원 DMZ 정책포럼위원	9년	현대아산, 명소IMC
박한식	corypark@hanmail.net	이사	관광학 박사	9년	명소IMC
박용순	kkakkio@naver.com	실장	여가관광개발학 박사	8년	명소IMC
조중현	jhcho0427@hanmail.net	지사장	조경학 박사, 조경기사	3년	명소IMC
이상진	msimc1@hanmail.net	실장	관광개발학 학사	9년	명소IMC
김대호	aadhzz@msimc.co	팀장	정보통신공학 석사	6년	명소IMC
정덕삼	duk-3@hanmail.net	차장	철학과 인문학사	3년	명소IMC
신용규	ygshin20@nate.co	과장	건축공학박사수료 조경기사	3년	명소IMC
유영민	pers80@hanmail.net	과장	조경학석사, 조경기사	6년	명소IMC
원혜정	brandconsulting@daum.net	차장	컴퓨터디자인학사	6년	명소IMC
김홍균	synckim@naver.co	과장	농공학석사, 토목기사	5년	명소IMC

성 명	E-mail	직책	자격 및 학위	주요 경력	
				경력	회사명
진혜정	windygreen@nate.co	과장	사학과 문학사	4년	명소IMC
김재훈	78hooni@hanmail.net	과장	산업정보과 학사	4년	명소IMC
정준원	ilawone@naver.com	과장	관광경영학 석사	7년	강원발전연구원, 지역관광 네트워크, 명소IMC
이형석	urbanarch79@gmail.com	과장	도시계획학 석사	3년	목포대건축학과, 명소IMC
권혁민	khm0906@hotmail.com	과장	생화학 학사	7년	명소IMC, 제이에스팩토리, 디자인 브랜드
박 현	mochery@lycos.co.kr	과장	경영학 학사	4년	명소IMC
김나리	naree65@empal.com	과장	도시계획학 학사	6년	명소IMC
천선영	sinbyhe@empal.com	과장	관광개발학 학사	5년	명소IMC
김인숙	is0924@nate.com	과장	마케팅 석사	2년	명소IMC
이진형	74choco@hanmail.net	과장	컴퓨터디자인 학사	2년	명소IMC
유기상	ugetup@nate.com	과장	경영학 학사	10년	한국능률협회, 명소IMC

## 주요컨설팅실적

### < 농촌계획 >

사업 수행기간	해당사업(발주기관/사업명)	계약액 (백만원)	과업내용	협력회사
'09년 4월 ~ '09년 10월	가평군청 가평군 4개면 에코피아 가평마스터플랜용역	146	에코피아 가평 기본계획 수립용역	크레이 피쉬
'09년 06월 ~ '09년 11월	한국농어촌공사 충북지역본부 청풍호 농어촌테마공원조성사업 기본계획수립	77	농어촌테마공원조성 기본계획 수립용역	
'09년 12월 ~ '10년 8월	옹진군청 국토끝섬 마스터플랜용역	204	국토끝섬 마스터플랜용역	
'10년 05월 ~ '10년 11월	울릉군청 국토끝섬 마스터플랜용역	175	국토끝섬 마스터플랜용역	

〈홍보/마케팅〉

사업 수행기간	해당사업(발주기관/사업명)	계약액 (백만원)	과업내용	협력회사
'08년 06월 ~ '08년 09월	함양군청 함양산삼 장소마케팅 기본계획수립	82	산삼을 테마로 한 홍보마케팅 계획수립	
'07년 05월 ~ '08년 03월	봉화군청 '07파인토피아 봉화 홍보마케팅 대행	251	홍보강화와 지역 유,무형 의 콘텐츠 홍보마케팅	
'08년 06월 ~ '08년 08월	화천군청 '08화천토마토축제	33	토마토 축제 기획, 운영 및 평가	
'09년 4월 ~ '09년 12월	함안군농업기술센터 함안수박홍보마케팅	535	함안수박 종합홍보 마케팅 대행	

〈교육/마을운영〉

사업 수행기간	해당사업(발주기관/사업명)	계약액 (백만원)	과업내용	협력회사
'09년 4월 ~ '10년 12월	농어촌공사 함안지사 함안 월촌권역 농촌마을종합개발사업(s/w)2단계	315	농촌마을종합개발 지 역역량강화(S/W)사업	
'10년 4월 ~ '12년 11월	한국농어촌공사 강원지역본부 영월 연당권역 농촌마을종합개발사업(s/w)	288	농촌마을종합개발 지 역역량강화(S/W)사업	
'09년 3월 ~ '11년 12월	농어촌공사 원주지사 원주 김삿갓권역 농촌마을종합개발 사업(s/w)	502	농촌마을종합개발 지 역역량강화(S/W)사업	
'09년 4월 ~ '11년 12월	장흥군청 장흥 정남진권역 농촌마을종합개발 사업(s/w)	334	농촌마을종합개발 지 역역량강화(S/W)사업	
'08년 4월 ~ '10년 1월	한국농어촌공사 고성.통영.거제지사 거제 거림권역 농촌마을종합개발사업(s/w)	421	농촌마을종합개발 지 역역량강화(S/W)사업	
'06년 12월 ~ '10년 5월	하동군청 하동 평사권역 농촌마을종합개발사업(s/w)	613	농촌마을종합개발 지 역역량강화(S/W)사업	

사업 수행기간	해당사업(발주기관/사업명)	계약액 (백만원)	과업내용	협력회사
'09년 4월 ~ '10년 2월	서천군청 귀농.귀촌 프로그램 지원사업	404	귀농. 귀촌프로그램지 원 사업	
'09년 2월 ~ '09년 12월	한국농어촌공사 고흥지사 고흥 한동권역 농촌마을종합개발사업(s/w)	292	농촌마을종합개발 지 역역량강화(S/W)사업	
'08년 8월 ~ '09년 10월	담양군청 담양 창평권역 농촌마을종합개발사업(s/w)	203	농촌마을종합개발 지 역역량강화(S/W)사업	

<기 타>

사업 수행기간	해당사업(발주기관/사업명)	계약액 (백만원)	과업내용	협력회사
'08년 06월 ~ '09년 01월	증평군청 그린투어리즘 포털시스템 구축	71.9	관광.체험자원 통합관리 운영시스템 개발 및 운영 관리	지오넷
'08년 03월 ~ '08년 06월	한국농어촌공사 '08마을사무장교육용역	48	사무장의 역량강화와 위한 교육	
'08년 08월 ~ '09년 04월	연천군청 지역혁신(마을리더) 교육 운영에 관한 S/W사업	160	연천군 지역리더의 변화 이해와 체계적인 혁신리더 양성	
'08년 03월 ~ '08년 03월	봉화군청 '08파인토피아봉화신활력워크샵1/2기	52	신활력사업 참여자 동기부 여 및 역량강화	
'09년 02월 ~ '09년 06월	봉화군청 교육성과 분석을 통한 맞춤형 교유과정개발	70	신활력사업의 지역혁신 인력양성체계 교육운영 시스템 개발	
'09년 09 ~ '10년 12월	완도군청 가고싶은섬시범사업	939	가고싶은섬 시범사업(s/w) 부문	

06

## 민들레건축사사무소(주)

### 회사현황

회사명	민들레건축사사무소(주)
대표자명	이 종 혁
사업자등록번호	214-87-60501
설립일	2004년 10월 19일
주 소	서울 서초구 방배동 1001-33 현진빌딩4층
전 화	02-2055-2993~4
FAX	02-2055-2995
홈페이지	www.cohousing.cr.kr
E-mail	khyang11@hanmail.net
컨설팅 분야	1. 건축

☎ 자본금 : 5,000만원

#### ☎ 설립목적

- 민들레건축은 가족과 함께 몸과 마음이 건강한 생활 을 추구하는 사람, 뜻이 맞는 이웃과 서로 보살피며 사는 마을을 만들고 싶은 사람, 지역에 봉사하고 일을 통해 보람있는 인생 을 영위하고 싶은 사람과 함께 합니다.
- 민들레건축은 사람이 일부분인 생태계 속에서 조화롭게 살아갈 수 있는 건강한 주거환경 을 만들고자 합니다. 이웃과 함께 열린 공동체를 기반으로 지속적인 지역발전을 모색하 고 공간디자인으로, 비전을 제시하고자 합니다.

#### ☎ 회사 비전 : '건축공간을 통해 이웃을 맺어주는 회사'

- '민들레건축은 이웃친화·가족친화 주거단지를 실현하는 회사입니다.'

### 🔥 주요사업분야

- 집, 학교, 일터가 어우러진 전원마을 조성사업
  - 전원마을 사업총괄, 기획/설계/감리, 사업관리, 입주자모집/교육
- 일과 배움이 있는 코하우징
  - 개발컨셉, 시장조사, 동호인모집, 설계, 사업관리
- 생태적이고 지속가능한 지역개발
  - 지역조사, 개발전략 수립
- 행복과 건강을 담은 친환경주택
  - 스트로베일하우스, 패시브하우스, 에너지절약기술 연구/보급



### 🔥 회사의 특성

- 민들레건축은 농림수산식품부지원 전원마을조성사업을 통한 귀농·귀촌 활성화와 ‘농어촌 빈집주인찾기사업단’의 빈집을 활용한 귀농·귀촌 지원을 주요한 업무로 하고 있습니다.
- 다수의 마을만들기 마스터플랜 수행으로 축적된 경험과 전원마을조성사업의 성공적인 사례 창출은 민들레건축의 크나큰 자산입니다.
- 교육, 일자리 프로그램으로 ‘지속가능한 마을’ 창출, 그리고 이웃과 함께 보살핌을 나누는 코하우징을 실현하기 위하여 노력하는 회사입니다.
- 또한 에너지 소모가 적은 집, 자연으로 온전히 돌아갈 수 있는 소재로 만들어 진 집, 건강을 지켜주는 숨쉬는 집을 연구하고 보급합니다.

### 🔥 조직도





## 전문인력현황

성명	E-mail	직책	자격 및 학위	주요 경력	
				경력	회사명
이종혁	haesu516@hanmail.net	대표	건축공학학사 건축사	14년	금성종합건축사사무소, 테제건축사사무소, 아노마건축사사무소, 온고당건축사사무소, 민들레도시만들기건축사 사무소, 우원건설, 민들레건축사 사무소
양기혁	khyang11@hanmail.net	부장	건축공학학사 건축기사	11년	예림건축사사무소, 건축 사사무소 공간, 민들레건 축사사무소
양성은	mdr2993@naver.com	대리	도시부동산개발 학사	4년	민들레건축사사무소

## 주요컨설팅실적

〈기타〉

사업수행 기간	해당사업 (발주기관/사업명)	계약액 (백만원)	과업내용	협력회사
'07년 10월 ~ '08년 1월	강원도 화천시	40	기본계획수립	
	서오지리 전원마을조성사업			
'08년 10월 ~ '11년 12월	충북 영동군	1,115	기본계획수립, 설계, 감리용역	
	우애지구 백화마을 전원마을 조성사업			
'09년 12월 ~ '09년 12월	농업회사법인씨알파머스(주)	33	기획설계 및 사업기획	
	예산 한우예찬타운조성사업			

## 회사현황

회사명	(주)비엠디
대표자명	주 석 영
사업자등록번호	120-81-83788
설립일	1998년 10월 20일
주 소	서울 강남구 삼성동 161-6 유진빌딩 3층
전 화	02-3446-4117
FAX	02-3446-2903
홈페이지	<a href="http://www.bmdkorea.com">http://www.bmdkorea.com</a>
E-mail	<a href="mailto:inowing@bmdkorea.com">inowing@bmdkorea.com</a>
컨설팅 분야	1. 홍보 · 마케팅

☞ 자본금 : 130,000만원

☞ 설립목적

- Core Hospitality 전문기업을 지향하여 출범한 이래, 컨벤션, 전시, 이벤트, 프로모션과 더불어 지자체를 위한 브랜드화 사업개발, 육성 원스톱 컨설팅 서비스를 제공하여 고객과 동반 성장

☞ 회사의 특성

- (주) 비엠디(BMD)는 컨벤션, 전시, 이벤트 프로모션, 컨설팅 등 각 파트별 전문 인력으로 조직이 구성되어 있으며, 지난 10여년 간의 축적된 노하우를 바탕으로, 지자체, 기업, 정부, 단체 등의 성격 및 특성에 맞는 브랜딩 사업 발굴, 컨설팅 등의 업무를 효율적으로 수행함으로써 최상의 결과를 만들어 가고 있습니다.

- 경제 선진국 한국을 대표하는 국제수준의 행사가 부재한 가운데 (주)비엠디는 한국의 브랜드 이벤트 기획 및 글로벌화를 위한 끊임없는 연구와 도전 끝에 업계 최초로 주최행사를 기획하게 되었습니다. 중소기업의 혁신과 글로벌 경쟁력 강화를 위한 논의의 장인 ‘이노비즈 글로벌 포럼’은 2008년 첫 개최를 시작으로 차별화된 프로그램으로 2010년 많은 관심과 참여 속에 성공적으로 개최되었으며, 중소기업기술혁신협회의 자체 브랜딩회를 통한 새로운 국제행사 브랜딩 Role Model로서의 비전을 제시 한 바 있습니다.
- 또한, 호서대학교 벤처전문대학원 컨벤션이벤트학과와의 산학협력 네트워크를 통해 전문 연구인력과 자문위원을 활용함으로써, 최적화된 컨벤션 & 마케팅 프로그램 연구와 컨설팅이 가능합니다. 특히, 지자체 브랜드화, 글로벌화를 위한 주요 도시기반시설이라 할 수 있는 전시컨벤션센터관련, 부산 BEXCO와 제주도컨벤션센터의 건립초기 파트너사로서 센터의 기반형성에 중요한 역할을 수행한 바 있습니다.
- 제1회 ‘사찰음식대향연’은 최근의 한식세계화 흐름에 발맞추어 한국의 사찰문화는 물론 한식을 세계에 알리기 위해 개최된 행사로, 사찰음식을 현대적이고 감각적으로 재해석하여 큰 호응을 받았던 행사로, 국제적인 행사로 더욱 발전시키고자 콘텐츠 개발은 물론 해외 마케팅을 위한 전문 연구팀을 구성하여 차기 대회를 준비 중에 있습니다.
- 그밖에 국제기구, 정부 부처, 공공기관의 대형행사를 성공적으로 수행해 왔으며, 다양한 형태의 국가적, 복합적인 행사를 수행하고 있습니다.
- 특히, 실행 및 수행단계에서 중요한 의전, Hospitality 수행 능력 등은 국내 최고 수준으로 40여회에 달하는 대통령실, 국무총리실 행사를 성공적으로 수행한 바 있습니다.

#### ☺ 주요사업분야

- 국제회의 및 전시기획, 이벤트 프로모션, 국제행사 유치, 도시브랜드마케팅/컨설팅, 컨벤션센터 컨설팅

## 🔥 조직도



## 🔥 부서별 기능

### 〈전략 기획팀〉

- 국제행사 국내유치, 해외기업 국내프로모션 컨설팅 및 기획
- 지자체 브랜드화(브랜드이벤트기획, 컨벤션센터 건립/마케팅 컨설팅)
- 이노비즈 글로벌포럼(주최행사 - 중앙일보, 이노비즈협회 공동 주최)
- 수원시 봉녕사 '제1회 사찰음식대향연' 기획, 컨설팅, 브랜딩
- 강남구청 '건강도시 브랜딩' 사업 사업 컨설팅
- 영월군 브랜딩 사업 "세계문화예술대학총장회의" 기획, 컨설팅 등

### 〈컨벤션 사업부〉

- 컨벤션 1팀과 2팀으로 구성되어 있으며 지자체, 기업, 정부, 협회, 단체 등의 컨벤션 기획 및 실행

### 〈전시 사업부〉

- 기업의 전시참가, 정부 혹은 협회의 전시기획, 실행

## 🔥 기타사항

- 2009 경영혁신형 중소기업 인증 획득 (중소기업청)  
안산공과대학 산학협력 체결
- 2007 중소기업청 유공 표창 (중소기업청장)
- 2006 APEC 정상회의 개최 유공자 표창 (외교통상부 장관)  
호서대학교 벤처대학원 산학협력 체결
- 2004 중소기업기술혁신협회와 컨벤션, 전시, 여행대행 업무협정체결
- 2003 중국 China Joy, CIEC Exhibition과 전시업무협약 체결  
카자흐스탄 ITE Group과 전시 컨벤션 업무 협약 체결

전문인력현황

성명	E-mail	직책	자격 및 학위	주요 경력	
				경력	회사명
주석영	21c@bmdkorea.com	대표이사	경영학 석사	13년	비엠디
하홍국	hahk87@bmdkorea.com	상무이사	호텔관광경영학석사	14년	비엠디
배득성	essence@bmdkorea.com	이사	산업공학학사	15년	비엠디
이성우	sweet@bmdkorea.com	차장/선임 PM	교육공학학사 컨벤션기획사2급	15년	비엠디
서진철	inowing@bmdkorea.com	부장/선임 PM	경영전문석사 컨벤션기획사2급	10년	비엠디
배은주	double@bmdkorea.com	과장/PM	사학학사	8년	비엠디
성민욱	wookikan@bmdkorea.com	과장/PM	윤리문화학사	6년	비엠디
차태경	dean@bmdkorea.com	과장/PM	건축공학사	6년	비엠디
정은진	eunjin@bmdkorea.com	대리/PM	경영학학사 사무자동화산업기사 컨벤션기획사2급	5년	비엠디
임유선	gloria@bmdkorea.com	대리/PM	터키어학사 컨벤션기획사2급	5년	비엠디
권세환	kyle@bmdkorea.com	대리	광고홍보학학사	4년	비엠디
한진실	truth9999@bmdkorea.com	대리	경영학학사	3년	비엠디

## 회사현황

회사명	(주)에스에이치투어
대표자명	정 송 학
사업자등록번호	109-81-37818
설립일	1990년 6월 30일
주 소	서울 종로구 내수동 72 경희궁의아침 3단지 313호(본점) 고양 일산동구 장항동 751 삼성라끄빌 640호 설치(지점) 대구시 북구 읍내동 1332-3(지점)
전 화	02-720-8941
FAX	02-720-8948
홈페이지	songhaktour.co.kr
E-mail	songhaktour@hanmail.net
컨설팅 분야	1. 교육·마을운영

☞ 자본금 : 38,000만원

### ☞ 설립목적

- 개인이나 단체 등 조직이 필요로 하는 전문 서비스를 제공하여 우리 사회에서 요구 하는  
건설한 조식이 되도록 지원함으로써 개인과 사회는 물론 국가발전에 기여

### ☞ 회사의 특성

- 우리회사는 공공기관·단체와 기회사 등 모든 조직에 대한 교육훈련 위탁시행, 지역 사회  
개발 및 경영체에 대한 컨설팅과 국내외 연수 등 행사 대행을 주 사업으로 하는 서비스  
회사로서 성공적인 사업수행을 위하여 전문가를 보유하고 철저한 기획과 프로그램 개발  
로 성실한 기획사가 되도록 최선을 경주하고 있습니다.

- 농어촌지역 주민 또는 지방자치단체에서 시행하는 농어촌지역개발 사업이나 경영을 필요로 하는 농어업경영체에 대하여 실력있는 전문가를 보유하고 그들이 지향하고 달성하고자 하는 방향으로 컨설팅하여 농어촌지역발전 및 농어업경영개선에 기여
- 공공기관, 단체 등의 교육훈련사업을 위탁받아 교육취지와 목적에 부합한 교육훈련 프로그램(커리큘럼 및 강사진)을 구성하여 운영하고, 교육완료시 교육전반에 대한 모니터링, 설문조사와 평가회를 실시하여 결과를 분석함(feedback)으로써 사업의 연속성을 통한 최적의 목표 달성에 기여
- 선진국의 관광농원, 팜스테이 등 농어촌관광산업시찰, 농어업연수를 통해 국내의 농어촌과 농어업을 비교분석하고 벤치마킹하여 글로벌감각습득과 선진대열에 진입할 수 있는 계기를 마련하여 개인의 능력증진과 조직 및 국가 발전에 기여

☞ 주요사업 내용

- 운수사업
- 여행알선
- 교육훈련, 이벤트
- 워크샵, 세미나 등 행사 기획

☞ 부서별 기능

- |                 |                                      |
|-----------------|--------------------------------------|
| - 기 획 관 리 부     | 종합기획, 총무, 경리, 홍보, 일반서무               |
| - 사 업 부 《국내사업》  | 국내 행사기획 및 진행업무                       |
| 《해외사업》          | 해외 행사기획 및 진행업무                       |
| - 교육 컨설팅부 《교 육》 | 교육훈련, 지도업무                           |
| 《컨설팅》           | 경영·개발컨설팅업무                           |
| - 자 문 위 원 회     | 제반사업에 대한 자문<br>(대학교수, 전문가 : 인력풀제 운영) |

## 조직도

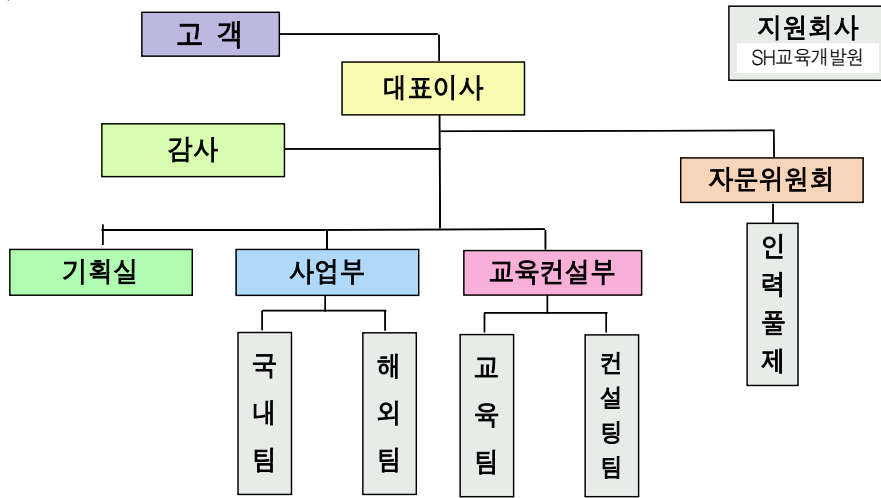

## 전문인력현황

성명	E-mail	직책	자격 및 학위	주요 경력	
				경력	회사명
정송학	songhaktour@hanmail.net	대표		27년	SH교육컨설팅, SH투어
최전희		소장		6년	SH투어
정경덕	molvcho@songhaktour.co.kr	부장		17년	SH투어
황혜정	sh@songhaktour.co.kr	팀장		8년	SH투어

## 주요컨설팅실적

〈 교육/마을운영 〉

사업수행기간	해당사업 (발주기관/사업명)	계약액 (백만원)	과업내용	협력회사
2009	농촌희망재단	38	대학생(농촌) 워크샵(150명) 진행	
	대학생(농촌) 워크샵			
2009	농촌희망재단	73	하반기 농어촌 노인문화탐방(120명) 진행	
	하반기 농어촌 노인문화탐방			
2009	구로구청	12	식품 위생 담당(45명) 세미나 진행	
	식품위생 담당 세미나			



사업수행 기간	해당사업 (발주기관/사업명)	계약액 (백만원)	과업내용	협력회사
2008	농촌희망재단	21	농어업 인재양성 장학생 (72명) 남해/제주도 연수	
	농어업 인재양성 장학생연수 남해/제주도			
2008	농촌희망재단	26	농어업 인재양성 장학생 (200명) 제주도 연수	
	농어업 인재양성 장학생 제주도 연수			
2008	농촌희망재단	76	영농장학생(23명) 호주, 뉴질 랜드 연수 (08/02/17-02/26)	
	영농장학생 해외연수			
2008	농촌희망재단	53	장학생(25명) 일본연수 (08/07/02-07/09)	
	장학생 해외연수			
2008	농림수산식품부	106	업무담당자(32명) 호주, 뉴질랜드 축산관련 기관방문 (08/08/30-09/10)	
	축산관련기관방문			
2008	농림수산식품부	61	업무담당자(18명) 북유럽 화훼현황 조사 (08/10/05-10/12)	
	화훼현황조사			
2008	국립종자원	77	개인육종가(44명) 베트남, 캄보 디아 연수(08/12/02-12/06)	
	개인육종가 해외연수			
2008	농경과원예	39	영농지도자(18명) 일본 연수 (08/12/15-12/21)	
	영농지도자 해외연수			
2009	농촌희망재단	70	장학생(19명) 호주, 뉴질랜드 연수 (09/02/19-02/27)	
	장학생 해외연수			
2009	농촌희망재단	86	장학생(24명) 유럽 연수 (09/08/05-08/12)	
	재단장학생 하계선진농업연수			
2009	농림수산식품부	18	업무담당자(6명) 캐나다 퀘벡 농촌개발회의 참석 (09/10/12-10/18)	
	제7차 농촌개발회의참석 방문			
2009	농촌진흥청	13	업무담당자(12명) 뉴질랜드, 일본 연수 (09/11/22-12/01)	
	연구지원시스템 벤치마킹			
2009	농림수산식품부	32	업무담당자(10명) 오스트리아, 독일 연수 (09/11/26-12/03)	
	농어가 식품제조, 판매 활성화선진지 정책연수			
2009	농림수산식품부	42	업무담당자(13명) 네덜란드, 프랑스 연수(09/11/27-12/05)	
	간척지활용, 수변개발및녹색성장 지역개발사례조사정책연수			
2009	농경과원예	77	업무담당자(23명) 독일, 스위스 연수(09/11/29-12/07)	
	선진농업국의영농기술, 경영/유통, 지역개발 등을 포함하는 새로운 부가가치 창출전략 벤치마킹연수			

## 회사현황

회사명	에스큐엔지니어링(주)
대표자명	이 래 철
사업자등록번호	120-81-81024
설립일	1998년
주 소	서울 송파구 가락동 160-11
전 화	02-400-9133
FAX	02-400-9134
홈페이지	<a href="http://www.sqeng.co.kr">http://www.sqeng.co.kr</a>
E-mail	window0703@naver.com
컨설팅 분야	1. 토목 2. 건축

☞ 자본금 : 120,000만원

### ☞ 설립목적

- 에스큐엔지니어링(주)는 각종 시설물의 안전확보, 건설공사의 안전 및 품질관리와 건설재해예방 및 부실공사 방지를 위하여 안전진단, 안전점검 및 엔지니어링 활동 과 기술개발을 수행하여 국가 인프라에 대한 경쟁력을 갖추고자 노력하고 있으며, 이를 위하여 안전진단사업본부, 엔지니어링사업본부, 유지관리사업본부, 도시계획·방재안전대책수립 사업본부, 특수사업본부, 기술연구소를 운영하여 있습니다.

### ☞ 회사의 특성

- 에스큐엔지니어링(주)의 도시계획, 방재안전대책 사업본부는 “저탄소 녹색성장 국토건설 및 도시개발 패러다임의 창조”, 한정된 국토의 효율적이고 합리적 이용과 도시민의 삶의 질의 제고를 위한 친환경적이고 녹색성장의 지속가능한 도시계획을 비롯하여 교통계획관련제반업무 교통영향분석개선대책, 교통성분석 등의 교통계획사업, 환경영향평가 사전환경성검토 등 환경평가사업과, 풍수해, 지진 등의 피해 저감 종합계획수립의 경험과 전문

기술인력을 갖추어 개발과 보존이 대립되는 농어촌 지역의 물리적이고 공간적인 이용특성을 면밀히 고려함과 동시에 생태자연과 수질환경 등을 중점 검토함으로써 지역의 효율적 이용방안을 모색하게 될 것입니다.

- 에스큐엔지니어링(주)는 도시계획, 방재안전대책 수립사업에 더하여 각종 건설공사 및 시설물의 안전, 품질관리와 건설재해 예방, 부실공사 방지를 위하여 안전진단, 안전점검, 엔지니어링 활동과 기술개발을 수행하여, 국가인프라의 안전에 대한 경쟁력과 전문기술인력, 축적된 전문지식(know-how)을 갖추고 있어 안전진단, 엔지니어링, 유지관리 분야의 전문 인력과와 도시계획, 방재안전대책 수립 분야의 전문인력이 서로 협력, 보완하여 농어촌지역 개발 컨설팅에 큰 시너지 효과가 있다. 특히 유지관리 분야의 업무도 겸하고 있어, 개발 후의 농어촌 지역에 대한 사후 관리에도 효율성이 높을 것으로 예상된다.
- 에스큐엔지니어링(주)는 국토공간에서 토지이용의 효율성을 높이고 계획적이고 체계적인 농어촌지역 개발, 쾌적한 농어촌 환경조성으로 건전하고 지속 가능한 발전, 친환경적인 대안 제시, 농어촌지역의 최고 유효 활용방안을 폭넓게 제시함과 아울러 새로운 비전과 모델을 제시하며 개척해 나아갈 것입니다.

조직도

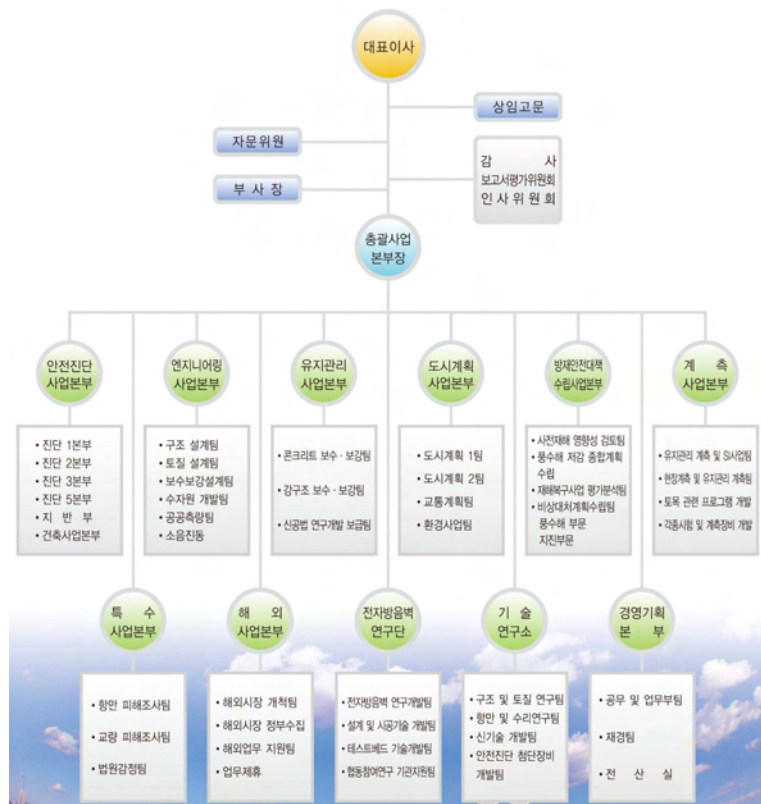

## 전문인력현황

성명	E-mail	직책	자격 및 학위	주요 경력	
				경력	회사명
윤상대	sdyoon42@hanmail.net	부회장	농어업토목 기술사, 공학사	42년	철도청, 농어촌진흥공사 대한콘설탄트, 에스큐엔지니어링
박한규	phk7967@naver.com	부사장	농어업토목 기술사, 공학사	33년	한국농어촌공사, 에스큐엔지니어링
지경희	profenji@hanmail.net	사장	토목시공 기술사, 공학사	42년	삼부토건, 인풍건설, 인풍종합건 설, 성신설비기술사사무소, 철도 안전연구소, 에스큐엔지니어링
이대의	033delee@naver.com	고문	토목기사 공학사	34년	한국원자력연구원, 에스큐엔지니어링
이계재	gyejae2@naver.com	고문	토목기사 공학사	34년	한국농어촌공사, 서울메트로, 청 석엔지니어링, 에스큐엔지니어링
최창식	kimcs7000@hanmail.net	부사장	토목기사 공학사	43년	한국수자원공사, 동아건설산업, 에스큐엔지니어링
김기철	kmch2046@hanmail.net	부사장	토목품질시험 기술사, 공학사	32년	삼부토건, 한양, 한국건설시험 연구소, 한국건설품질연구원, 인 본건설, 한국시설안전연구원, 에스큐엔지니어링
신은우	ewshin11@hanmail.net	사장	건설안전기술사 공학박사	34년	국토해양부, 환경부, 한국시설 안전공단, 에스큐엔지니어링
안원오	ahnwo52@hanmail.net	부사장	토목기사 공학사	33년	미륭건설, 대한콘설탄트, 현대엔지니어링, 한국시설안전 공단, 에스큐엔지니어링
박윤제	yoenje@hitel.net	사장	토목구조 기술사 공학박사	29년	육군, 선진엔지니어링 종합건 축사사무소, 한국통신선로기술 연구소, 환경그룹, 에스큐엔지 니어링
안병운	anbw50@naver.com	부사장	산업안전기사	28년	서울메트로, 에스큐엔지니어링
양우준	hkcont@hanmail.net	상무	도로및공항 기술사	27년	육군, 신안, 태일종합건설, 신안종합건설, 강남엔지니어 링, 그린윌, 효광건설산업, 에스큐엔지니어링
이래철	sqrclee@yahoo.co.kr	대표 이사	토질및기초 기술사 공학박사	27년	동신주택개발, 한국종합기술, 동부시설안전연구원, 한국건설 품질연구원, 쌍용엔지니어링, 에스큐엔지니어링

등 총24인

## 주요컨설팅실적

〈 토 목 〉

사업수행 기 간	해당사업 (발주기관/사업명)	계약액 (백만원)	과업내용	협력회사
'07년 5월 ~ '07년 9월	한국농어촌공사	131	현장답사, 관련자료 수집·분석 및 계획수립, 현장조사 및 시험(추가조사 포함), 시설물 상태평가, 안정성 평가, 종합 평가, 보수보강방법, 보고서 작성	
	용인 이동저수지의 33개소 정밀안전진단용역			
'08년 4월 ~ '08년 11월	한국농어촌공사	164	현장답사, 관련자료 수집·분석 및 계획수립, 현장조사 및 시험(추가조사 포함), 시설물 상태평가, 안정성 평가, 종합 평가, 보수보강방법, 보고서 작성	
	음성 맹동저수지의 15개소 정밀안전진단용역			
'08년 4월 ~ '08년 11월	한국농어촌공사	72	현장답사, 관련자료 수집·분석 및 계획수립, 현장조사 및 시험(추가조사 포함), 시설물 상태평가, 안정성 평가, 종합 평가, 보수보강방법, 보고서 작성	
	영광 불갑저수지의 11개소 정밀안전진단용역			
'09년 3월 ~ '09년 12월	한국농어촌공사	351	현장답사, 관련자료 수집·분석 및 계획수립, 현장조사 및 시험(추가조사 포함), 시설물 상태평가, 안정성 평가, 종합 평가, 안전등급 지정, 보수보강방법, 유지관리방안 제시, 보고서 작성	
	남원 안내저수지의 18개소 정밀안전진단용역			
'10년 5월 ~ '10년 12월	한국농어촌공사	189	현장답사, 관련자료 수집·분석 및 계획수립, 현장조사 및 시험(추가조사 포함), 시설물 상태평가, 안정성 평가, 종합 평가, 안전등급 지정, 보수보강방법, 유지관리방안 제시, 보고서 작성	
	광양 와우저수지의 15개소 정밀안전진단용역			
'10년 5월 ~ '10년 12월	한국농어촌공사	388	현장답사, 관련자료 수집·분석 및 계획수립, 현장조사 및 시험(추가조사 포함), 시설물 상태평가, 안정성 평가, 종합 평가, 안전등급 지정, 보수보강방법, 유지관리방안 제시, 보고서 작성	
	군위 봉림저수지의 15개소 정밀안전진단용역			

## ☐ 회사현황

회사명	(주)에코탑
대표자명	최 경 영
사업자등록번호	206-86-17762
설립일	2007년 6월 27일
주소	서울 광진구 화양동 527번지 KCC파크타운 B01호(서울지사) 경상 칠곡군 석적읍 중지리 16-4번지(본사) 강원 춘천시 퇴계동 888-6(강원지사)
전화	02-3436-9338
FAX	02-3436-5333
홈페이지	www.eco-top.co.kr www.nongtop.com
E-mail	ceotop3@eco-top.co.kr
컨설팅 분야	1. 농촌계획 2. 경관·환경 3. 교육·마을운영

☎ 자본금 : 285,000만원

### ☎ 회사소개

- 최근 농촌공간에 대한 국민 인식이 달라짐에 따라 농촌개발 분야에 있어 많은 발전을 이루고 있습니다. 농촌다움 증진이 농촌개발의 핵심으로 부상하였고, 더불어 농촌의 주거 환경 개선에 대한 열망이 높아지면서 지역 특성에 따른 차별화된 농촌개발을 요구 받고 있습니다. 이러한 사회적 흐름에 따라 농촌과 함께 웃으며 걷고자 하는 열정으로 (주)에코탑을 창업하였습니다.

## 주요사업분야

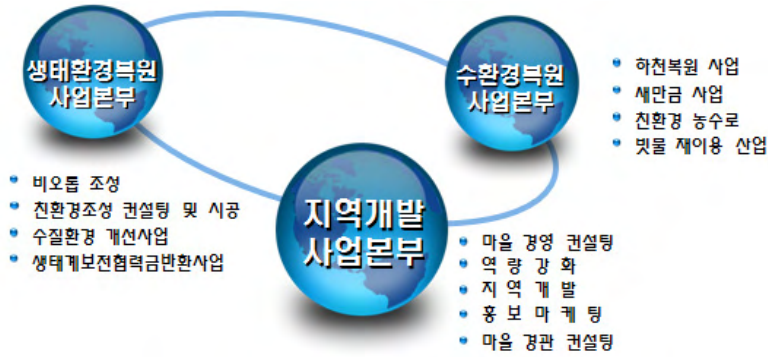

## 지역개발사업본부 사업분야

<p><b>마을 경영 컨설팅</b></p> <p>마을발전 중장기 발전 계획 수립 마을사업 전략 개발 조직구성, 구약 컨설팅 홍보 마케팅 전략 수립</p>	<p><b>역량강화</b></p> <p>농촌리더육성 마을 리더 포럼 운영 주민역량강화 교육 마을주민 문화 복지 교육 맞춤형 교육 지자체, 행정 지원가 교육</p>	<p><b>지역 개발</b></p> <p>지역경제 활성화 방안 수립 주거환경 개선 계획 수립 농촌관광 기본계획수립 기타 연구컨설팅 등 정책분석을 통한 사업제안</p>
<p><b>홍보마케팅</b></p> <p>DI, 미 등 브랜드 개발 포장재 디자인 개발 홍보물제작 광고/홍보 축제, 이벤트 개발 문화관광상품 디자인 개발</p>	<p><b>마을 경관 계획</b></p> <p>경관형성 계획 컨설팅 공공 환경 디자인 개발/컨설팅 공간 디자인 개발/컨설팅</p>	<p><b>지역자원 개발연구소</b></p> <p>농촌지역 주거환경 개선 컨설팅 농촌관광 기본계획 수립 친환경 농업 기술 지도 지역중합발전 계획 수립</p>

## 전문인력현황

성 명	E-mail	직책	자격 및 학위	주요 경력	
				경력	회사명
최경영	bioblock@nate.com	대표	지역건설환경공학박사	12년	자연과환경, 에코탑
양용석	realwater3636@hotmail.com	총괄이사 본부장	지역건설환경공학박사 농학박사	6년	건국대학교, 에코탑
안민우	kaos61@nate.com	본부장	지역건설환경공학박사	6년	자연과환경, 에코탑
김기준	sunrise4@hanmail.net	본부장	국제마케팅 석사	14년	기아자동차, 푸르덴셜 생명보험, 엘로드주식회사, 에코탑

성명	E-mail	직책	자격 및 학위	주요 경력	
				경력	회사명
이주용	ljyclub@paran.com	팀장	지역건설환경공학박사 토목기사	7년	건국대학교, 에코탐
김범준	kbj2341@hanmail.net	팀장	토목공학사 건축기사, 토목기사	11년	삼지개발, 해창개발, 기흥종합건설, 자연과환경, 에코탐
이정민	jmleef@naver.com	팀장	법학박사	10년	이언그룹, 삼표, 에코탐
윤기철	kcyun@eco-top.co.kr	차장	농학박사	6년	동경농공대학, 농촌개발 기획위원회, 에코탐
최승운	hataru7@hanmail.net	차장	공학사 조경산업기사	8년	신영기술개발, 동일조경산업, 에코탐
최재훈	tusa97@chol.com	차장	농공학사	8년	길림종합건설, 우일ERS, 한림에코텍, 에코탐
김형철	pgt-1@hanmail.net	차장	환경과학박사	1년	에코탐
박인선	oidesun@nate.com	과장	숲과목재과학박사	1년	에코탐
한수열	wordkorea4@naver.com	과장	기계공학사	9년	테라닉스테크놀로지, 성남정보문화콘텐츠센터, 일섬, 바이오텍, 에코탐
양동희	yd0619@hanmail.net	과장		10년	서지건설, 오렌지엔지니어링, 서지건설, 에코탐
경민수	s9152@hanmail.net	과장	토목환경공학사 토목기사	6년	자연과환경, 에코탐
변혜진	qus0731@hanmail.net	대리	지역건설환경공학사 토목기사	4년	알피에스스트럭처, 에코탐

등 총35인

## 주요컨설팅실적

〈농촌계획〉

사업수행 기간	해당사업 (발주기관/사업명)	계약액 (백만원)	과업내용	협력회사
'08년 5월 ~ '08년 6월	한국농어촌공사 철원지사 철원 자등권역 농촌마을종합개발 2단계 지역역량강화사업 기획설계용역	7.9	사업시행계획서 기획설계	



사업수행 기 간	해당사업 (발주기관/사업명)	계약액 (백만원)	과업내용	협력회사
'08년 6월 ~ '08년 10월	학마을권역 추진위원회 철원 학마을권역 농촌마을종합개발 사업 예비계획서 지원사업	30	농촌마을종합개발사업 예비계획 수립	
'08년 7월 ~ '08년 10월	아침별봉황권역 추진위원회 춘천 아침별봉황권역 농촌마을 예비계획서 지원사업	25	농촌마을종합개발사업 예비계획 수립	
'09년 5월 ~ '09년 12월	화천군청 화천 유촌리 산촌생태마을 조성사업(마을기획)	14	마을 기획 컨설팅	
'09년 4월 ~ '09년 10월	가산권역 추진위원회 춘천 가산권역 농촌마을 예비계획 수립 지원사업	25	농촌마을종합개발사업 예비계획 수립	
'09년 6월 ~ '09년 10월	충청남도 아산시 아산 충무권역 농촌마을예비계획수립 학술용역	23.2	농촌마을종합개발사업 예비계획수립	
'10년 5월 ~ '10년 10월	양주시 농업기술센터 양주 매곡신안권역 농촌마을종합개발사업 계획수립 용역	18	농촌마을종합개발사업 예비계획수립	

〈 교육/마을운영 〉

사업수행 기 간	해당사업 (발주기관/사업명)	계약액 (백만원)	과업내용	협력회사
'07년 11월 ~ '09년 12월	한국농어촌공사 원주시사 정선 도전권역 농촌마을종합개발 지역역량강화사업 용역	494.6	지역역량강화사업	와이앤디 온라인
'08년 9월 ~ '10년 12월	한국농어촌공사 철원지사 화천 파로호권역 농촌마을종합개발 지역역량강화(S/W)사업	698.7	지역역량강화사업	
'08년 9월 ~ '10년 12월	한국농어촌공사 철원지사 철원 자등권역(2단계) 농촌마을지역역량강화(S/W)사업	447.4	지역역량강화사업	

사업수행 기 간	해당사업 (발주기관/사업명)	계약액 (백만원)	과업내용	협력회사
'08년 9월 ~ '10년 12월	한국농어촌공사 강릉지사 강릉 사천권역 농촌마을지역역량강화사업 용역	604.2	지역역량강화사업	
'08년 10월 ~ '10년 12월	한국농어촌공사 홍천춘천지사 양구 습골권역 농촌마을지역역량강화(S/W)사업	678.5	지역역량강화사업	
'09년 4월 ~ '11년 12월	한국농어촌공사 홍천춘천지사 양구 국토정중앙권역 농촌마을지역역량강화 (S/W)사업	363.7	지역역량강화사업	
'10년 4월 ~ '12년 12월	한국농어촌공사 철원지사 철원 학마을권역 농촌마을지역역량 강화사업용역(1단계)	305	지역역량강화사업	
'10년 6월 ~ '12년 12월	한국농어촌공사 홍천춘천지사 춘천 아침별봉황권역 농촌마을지역 역량강화사업	214.8	지역역량강화사업	
'10년 6월 ~ '11년 12월	한국농어촌공사 원주지사 정선 도전권역 농촌마을 2단계 지역역량강화사업용역	94.8	지역역량강화사업	

〈기 타〉

사업수행 기 간	해당사업 (발주기관/사업명)	계약액 (백만원)	과업내용	협력회사
'09년 11월 ~ '09년 12월	화천군 농업기술센터 도시민유치프로그램 본사업회에 따른 연구용역	19.6	도시민유치프로그램 연구용역	
'10년 4월 ~ '11년 12월	한국농어촌공사 홍천춘천지사 청일 신문화공간조성사업 소프트웨어 및 휴먼웨어사업	738	소프트웨어 및 휴먼웨어사업	
'10년 6월 ~ '10년 7월	파로호 느릅마을 영농조합 '10 농어촌 여름휴가 페스티벌참가 부스제작	9.3	박람회 참가 기획 및 제작	

11

# (주)엠에스에이치컨설팅

## 회사현황

회사명	(주)엠에스에이치컨설팅
대표자명	장 석 익
사업자등록번호	214-86-16522
설립일	1997년 5월 30일
주 소	서울 강남구 개포동 1217-4 동우빌딩 5층
전 화	02-585-4226~8
FAX	02-585-4229
홈페이지	http://www.mshc.co.kr
E-mail	mojirida@gmail.com
컨설팅 분야	1. 농촌계획 2. 홍보·마케팅 3. 교육·마을운영

☎ 자본금 : 20,000만원

☎ 조직도 및 부서별 기능

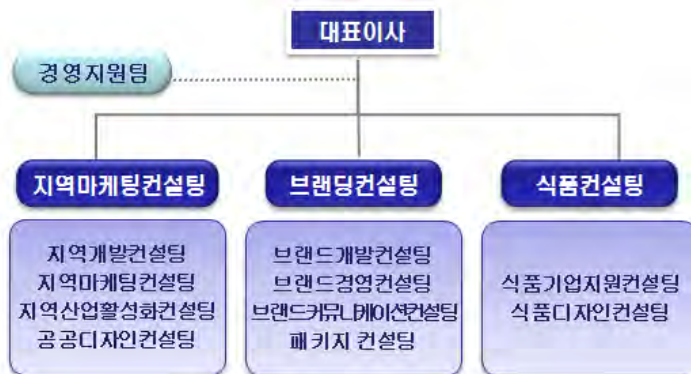

– 지역마케팅컨설팅본부

- 지역개발컨설팅**
  - 농촌지역개발컨설팅
  - 지역발전계획수립
  - 지역교육 컨설팅
  - 지역역량강화 컨설팅
- 지역마케팅컨설팅**
  - 브랜드 육성정책 컨설팅
  - 산지마케팅 활성화
  - 농기업경영컨설팅
- 지역산업활성화컨설팅**
  - 농촌활력증진정책 컨설팅
  - 지역산업활성화 전략수립
  - 지역특화자원 발굴 및 발전전략 수립
- 공공디자인컨설팅**
  - 지역이미지개발 컨설팅
  - 공공디자인개발컨설팅

– 브랜드컨설팅본부

- 브랜드개발컨설팅**
  - CI/BI 개발
  - 브랜드 전략수립
  - 브랜드아이덴티티 시스템 구축
  - 브랜드 디자인시스템 구축
- 브랜드경영컨설팅**
  - 브랜드 경영·마케팅조직체계 구축
  - 브랜드관리 법제와 및 권리확보
- 브랜드커뮤니케이션컨설팅**
  - 통합마케팅커뮤니케이션컨설팅
  - 홍보물 기획/제작(인쇄물)
  - 광고기획/ 제작(옥외, 교통광고)
- 패키지컨설팅**
  - 패키지 디자인 개발
  - 디자인전략 수립

**전문인력현황**

성 명	E-mail	직책	자격 및 학위	해당분야 경력	
				경력	회사명
장석익	imichang@hanmail.net	대표이사	브랜드전공 석사	16년 5개월	농림수산물정보센터, MSH컨설팅
조원목	mook1902@hotmail.com	소장	농촌사회교육석사, :경영컨설턴트	17년	농촌진흥청, 하이넬, 한국농어 민신문, 월간에그리비즈니스, 박홍수의원실, MSH컨설팅
최원규	dragon52777@hanmail.net	본부장	행정학과	38년	경기도청, 농림수산부, 국민 고충 처리위원회, 국립종자관 리소, 국립농산물품질관리원, 무주산머루클러스터사업단, MSH컨설팅
박영순	planner815@gmail.com	팀장	재무관리 석사	6년	한국지적재산관리재단, MSH 컨설팅
정홍락	eternity1217@naver.com	팀장	디지털디자인 학사	8년	스포츠킴kas, 현광, MSH 컨설팅
이승민	sm0629sm@nate.com	팀장	패션디자인 학사	11년	부산경화상사, 서울씨티텍, 아우 토반모터스, MSH컨설팅
정수현	ivashhh@hotmail.com	팀장	공업디자인 학사	8년	SiuSiu/HnS, 한국표준협회, 한국지적재산관리재단, MSH컨설팅
신동준	mojirida@gmail.com	과장	경영학 학사	9년	IPS, 포에이커뮤니케이션, MSH컨설팅

성 명	E-mail	직책	자격 및 학위	해당분야 경력	
				경력	회사명
김민철	kmch77@naver.com	과장	컴퓨터디자인학사, 브랜드관리사 2급	6년	FDA, MSH컨설팅
양은희	eunhee0501@hanmail.net	대리	시각디자인 학사	5년	walk book, salad creative bowl, MSH컨설팅
이지희	orin81@naver.com	대리	경영학 학사	3년	씨어터21, 매스씨앤지, MSH컨설팅
서정열	anjel-97@nate.com	연구원	경영학 학사	1년	MSH컨설팅
신보미	bbori0513@hanmail.net	연구원	호텔관광경영석사	5년	GnB영어전문학원, 세종대학교, MSH컨설팅
김상우	panic12@nate.com	연구원	지리학 학사	1년	한국어촌어향협회, MSH컨설팅

## 주요컨설팅실적

### < 농촌계획 >

사업수행 기 간	해당사업 (발주기관/사업명)	계약액 (백만원)	과업내용	협력회사
'09년 7월 ~ '09년 9월	부여군 농촌마을개발사업 예비타당성조사	21	농촌마을개발사업 예비타당성 조사용역	
'10년 5월 ~ '10년 10월	충청남도 부여군 권역단위 종합정비사업 예비타당성조사	18	읍면소재지 및 권역단위 종합정비사업 예비타당성조사	
'10년 4월 ~ '10년 7월	한국농어촌공사 거창.함양지사 월성권역농촌마을종합개발사업 지역역량강화사업	8.27	월성권역농촌마을종합 개발사업 지역역량강화사업 (2단계) 기획설계용역	
'09년 8월 ~ '09년 10월	공주시 5도 2촌 주말도시 특성화 마을 중장기 발전전략 수립	22	마을 중장기 발전전략 수립	
'09년 8월 ~ '09년 11월	공주시 공주알밤 향토산업 육성사업 기본계획수립	22	향토산업 육성사업 기본계획수립	
'10년 2월 ~ '10년 4월	자연애 역량분석 및 사업 전략수립	8	향토산업 컨설팅	
'10년 2월 ~ '10년 2월	당진군청 농촌마을 종합개발 사업 예비계획서 수립	18	예비계획서 수립	

〈 홍보/마케팅 〉

사업수행 기간	해당사업 (발주기관/사업명)	계약액 (백만원)	과업내용	협력회사
'09년 5월 ~ '09년 9월	덕유양조 브랜드 및 패키지 디자인 개발	20	브랜드 및 패키지 디자인 개발	
'09년 7월 ~ '09년 12월	의성군농업기술센터 고품질 지역특산물 마케팅 전략수립 및 포장재 개발	52	마케팅 전략수립 및 포장재 개발	
'09년 9월 ~ '09년 11월	논산시 “에스민” 공동브랜드 매체광고 실행	50	공동브랜드 매체광고 실행	
'09년 9월 ~ '09년 12월	미르맛나향주식회사 말양시 원예브랜드 육성 마케팅 강화사업 부분 실행	357	브랜드 육성	
'09년 11월 ~ '09년 12월	전주전통모주사업단 전주전통모주개발 마케팅 및 PR	30	마케팅 및 PR	
'10년 1월 ~	옥천군 향수30리 브랜드개발 및 홍보마케팅 전략 수립	291	브랜드개발, 홍보, 마케팅	
'10년 4월 ~	서산시농업기술센터 서산시 농촌체험 지역네트워크사업	76	서산시 농촌체험 지역네 트워크사업 연구용역	
'10년 3월 ~	전주전통모주사업단 전주전통모주개발 마케팅 및 PR	169	마케팅 및 PR	
'09년 1월 ~	옥천군 향수30리 브랜드개발 및 홍보마케팅 전략 수립	97	브랜드개발, 홍보, 마케팅	
'09년 4월 ~ '09년 10월	옥천군 향수30리 브랜드개발, 홍보마케팅 전략 수립	290	브랜드 개발, 홍보마케팅 전략 수립	
'09년 7월 ~ '09년 12월	제주 마산업주식회사 제주마산업프랜차이즈 시스템 구축전략 수립	30	프랜차이즈 시스템 구축전략 수립	
'09년 7월 ~ '09년 12월	의성군농업기술센터 고품질 지역특산물 마케팅 전략수립 및 포장재 개발	52	마케팅 전략수립 및 포장재 개발	

〈 교육/마을운영 〉

사업수행 기간	해당사업 (발주기관/사업명)	계약액 (백만원)	과업내용	협력회사
'09년 5월 ~	충주시 달두루권역 농촌마을종합개발사업 2단계 지역역량 강화사업 추진	120	교육 및 견학, 정보화 구축, 홍보마케팅, 활성화 컨설팅	
'10년1월 ~	충주시 달두루권역 농촌마을종합개발사업 지역역량강화사업 추진	103	교육 및 견학, 정보화 구축, 홍보마케팅, 활성화 컨설팅	

12

## (주)오씨에스도시건축사사무소

### 회사현황

회사명	(주)오씨에스도시건축사사무소
대표자명	조 경 훈, 박 상 범
사업자등록번호	220-87-18667
설립일	2005년 11월 1일
주 소	서울 강남구 역삼2동 770-11 세명빌딩 4층
전 화	02-6919-7100
FAX	02-539-8734
홈페이지	<a href="http://www.ocsint.co.kr">http://www.ocsint.co.kr</a>
E-mail	<a href="mailto:jogangjo@ocsint.co.kr">jogangjo@ocsint.co.kr</a>
컨설팅 분야	1. 농촌계획 2. 건축

☞ 자본금 : 5,000만원

### ☞ 회사의 특성

- 2005년 11월 설립된 (주)오씨에스도시건축사사무소는 창의적인 연구개발과 실용화 작업을 통해 실천적인 대안을 제시하는 도시건축 전문 썩크탱크입니다.
- 공공기관과 민간기업을 대상으로 PM 및 개발전략, 기본구상 및 개발계획, 경관 및 지구단위계획, 건축계획 및 설계, 해외도시개발, 프로젝트 파이낸싱, 사업 및 마케팅계획, 도시건축 연구개발 등의 주요 업무를 수행하고 있습니다.
- 전문적인 업무수행을 위해 도시건축본부, 경영지원본부, 도시건축연구소를 중심으로 자문위원 및 협력회사와의 네트워크를 통해 효율적이고 체계적인 조직운영을 하고 있습니다.

## 조직도

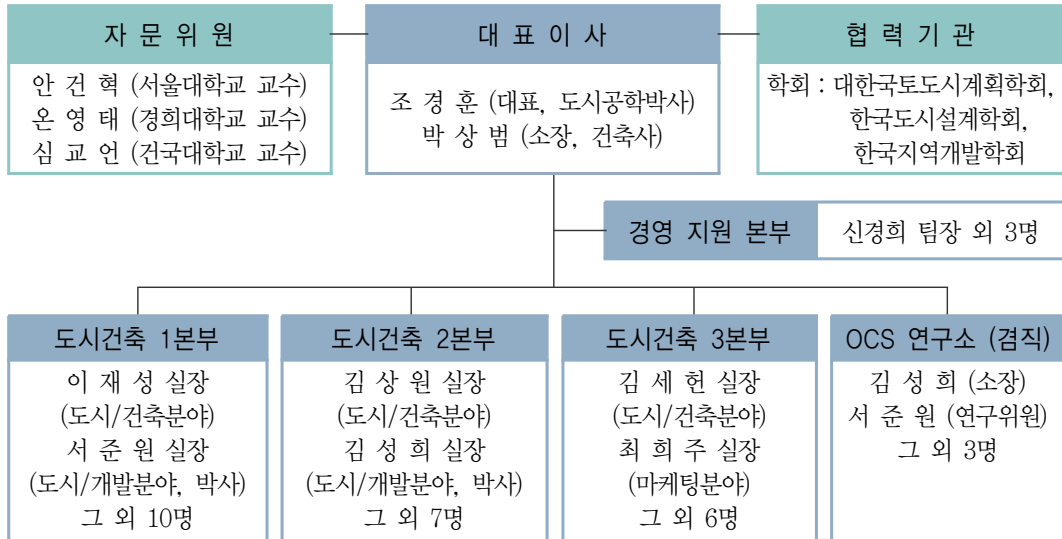

## 주요업무분야

### ■ PM 및 개발전략

- 도시 및 부동산 프로젝트
- 총괄 및 기획제안



### ■ 기본구상 및 개발계획

- 신도시, 도시재생, 복합단지 사업컨셉/전략수립
- 토지이용계획 및 부문별계획 / 관광계획



### ■ 경관 및 지구단위계획

- 도시이미지 특화 및 경관계획
- 제1종 및 제2종 지구단위계획



### ■ 건축계획 및 설계

- 주요 건축물계획 및 설계
- 단지계획 및 설계





■ 해외 도시 개발

- 개발구상 및 계획
- 타당성 조사



■ 프로젝트 파이낸싱

- 개발구상 및 도시계획 전략 수립
- 사업제안서 작성 총괄



■ 사업 및 마케팅계획

- 시장환경 및 수요분석 / 마케팅 활성화 계획
- 법률, 정책, 재무적 타당성분석



■ 도시건축 연구개발

- 도시/건축/부동산분야 선지이론 및 기법연구
- 관련 법제도 및 국내외 사례연구

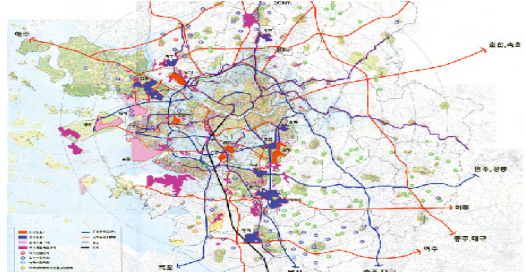

☐ 전문인력현황

성명	E-mail	직책	자격 및 학위	주요 경력	
				경력	회사명
조경훈	jogangjo@ocsint.co.kr	대표이사	도시공학박사	6년	한아도시, 오씨에스
박상범	sangbeompark@ocsint.co.kr	소장	건축공학사 건축사	14년	향도시, 정림건축 오씨에스
이재성	lcastle@ocsint.co.kr	실장	건축학사 건축기사	6년	건축사사무소기오현, 오씨에스
서준원	junwon@ocsint.co.kr	실장	지구환경시스템공학 박사	3년	오씨에스
은종을	pluckyeun@ocsint.co.kr	팀장	도시공학사	5년	오씨에스
권경오	go.kwon@ocsint.co.kr	팀장	도시설계석사	3년	오씨에스

성명	E-mail	직책	자격 및 학위	주요 경력	
				경력	회사명
이주림	leejoolim@ocsint.co.kr	팀장	도시건축학석사 도시계획기사	4년	오씨에스
최문기	aejh9@ocsint.co.kr	팀장	건축공학사 건축기사	6년	정동건축, 명승종합, 오씨에스
정상준	xiv02@ocsint.co.kr	팀장	건축공학사	6년	명승건축, 오씨에스
김성희	shkim@ocsint.co.kr	실장	지구환경시스템공학 박사	7년	삼안, 서울대학교, 오씨에스
김상원	sangwonkim@ocsint.co.kr	실장	건축학석사	6년	이두열건축, 온영태스튜디오, 오씨에스
이석진	sjlee@ocsint.co.kr	팀장	건축학석사	4년	오씨에스
김현수	hskim@ocsint.co.kr	팀장	도시설계학석사 건축기사	4년	오씨에스
김아름	almkim@ocsint.co.kr	팀장	도시건축학석사	4년	오씨에스
방정택	windy486id@ocsint.co.kr	팀장	건축학석사	4년	아름건축, 오씨에스
최희주	heejoochoi@ocsint.co.kr	실장	환경 조경학석사	14년	아이디컨설팅, MK랜드, Prime Realty Investment, 글로브, 오씨에스
김세현	haaha2@ocsint.co.kr	실장	건축학석사	8년	조성룡건축, 정오, 오씨에스
서창규	ckseo@ocsint.co.kr	팀장	도시계획학석사 도시계획기사	3년	오씨에스
손정애	honeysoup@ocsint.co.kr	팀장	도시계획학사 도시계획기사	7년	준원도시, 오씨에스
김두연	dykim@ocsint.co.kr	팀장	도시건축, 조경설계 학사	3년	map종합건축, 와이그룹, 오씨에스

등 총30인

## 주요컨설팅실적

### < 농촌계획 >

사업수행 기간	해당사업 (발주기관/사업명)	계약액 (백만원)	과업내용	협력회사
'09년 4월 ~ '09년 12월	한국토지공사	36	지역계획 및 개발구상	대한국토· 도시계획 학회
	캄보디아 시아누크빌지역 현황조사 및 개발구상 연구용역			
'09년 3월 ~ '09년 5월	(주)코네스코퍼레이션	44	단지개발 기본구상	
	시화호 남측간석지(대송단지)개발 기본구상 (안)수립을 위한 구상			
'10년 7월 ~ 진행중	(주)삼안	144.1	농공산업단지 개발구상	
	필리핀농공복합산업단지조성타당성조사 및 개념설계용역			
'10년 7월 ~ 진행중	(주)삼안	127.6	지역개발 및 후보지선정 및 단지 개발구상	
	필리핀농공복합산업단지조성타당성조사 및 개념설계용역			
'10년 7월 ~ 진행중	(주)삼안	90.2	재생에너지관련 단지 개발구상	
	필리핀농공복합산업단지조성타당성조사 및 개념설계용역			

### < 건축 >

사업수행 기간	해당사업 (발주기관/사업명)	계약액 (백만원)	과업내용	협력회사
'09년 10월 ~ '09년 12월	강원발전연구원	20	세부시설설치계획 및 공사비 추정연구부문 위탁 건축계획 용역	
	국도변 웰빙식품명품화단지 연구용역			
'10년 3월 ~ '10년 5월	강원발전연구원	19.8	고성군 관련 도면 및 전략 시범직 구상도, 조감도 제작부문 위탁 건축계획 용역	
	기후변화대응 고성군 중장기발전계획 연구용역			

### < 기타 >

사업수행 기간	해당사업 (발주기관/사업명)	계약액 (백만원)	과업내용	협력회사
'09년 2월 ~ 진행중	한국디자인진흥원	180	경관기본계획	
	남해안 경관 기본계획 수립 연구용역			

## 회사현황

회사명	(주)이상씨앤씨
대표자명	서 자 영
사업자등록번호	114-86-13360
설립일	2001년 10월 29일
주 소	서울 영등포구 양평동5가 18 우림라이온스밸리1차 B동 205호
전 화	02-2638-7433(代)
FAX	02-2638-7434
홈페이지	<a href="http://www.yisang.co.kr">http://www.yisang.co.kr</a>
E-mail	<a href="mailto:jyseo49@empal.com">jyseo49@empal.com</a>
컨설팅 분야	1. 경관·환경

### 설립목적

- (주)이상씨앤씨는 인간에게 기쁨과 신뢰를 주는 새로운 문화적 가치 창조를 목표로 삼고 있습니다. 근래 공공디자인의 새로운 분야로 시민들과 공공성 있는 환경으로 다가가고 있는 환경디자인은 주변환경과 공간, 그 외의 많은 요소들을 인간을 중심으로 하여 통합적으로 분석하고 디자인하는 토털 디자인이라 할 수 있습니다.
- 저희 (주)이상씨앤씨는 설립 이래 다양한 프로젝트를 성공적으로 수행한 경험을 바탕으로 국내 환경디자인 분야의 리더로써 자리매김 하였습니다. 각 분야의 전문 인력과 체계적인 디자인 프로세스를 기반으로한 문제해결 능력을 통해 최고의 솔루션을 제공하는 것이 장기적인 저희의 목표입니다.

### 회사의 특성

- 디자인 경쟁력 : 지역과 장소에 따른 디자인의 다각화, 사용자에게 다양한 편의 제공, 사용자에게 다양한 이용과 인식을 추구, 심플하고 도심에 어울리는 형태 제공, 공간에 맞는 감동 추구

- 주요수요처 : 광역자치단체, 공공시설부 외 민간 회사
- 시장진입계획서 : 도시의 특화정소에 어울리는 공공시설물 디자인, 그에 따른 디자인의 다각화, 사용자 및 이용객에 다양한 편의 제공, 사용자에게 다양한 이용과 인식을 추구, 심플하고 도심에 어울리는 형태 제공, 지역에 맞는 매뉴얼 개발 및 보급
- 특성 및 핵심기술 : 공공시설물 기능의 효율화를 포함한 디자인, 지역 및 공간특화장소에 어울리는 공공시설물 디자인 개발, 지역의 상징성에 맞는 공공시설물 디자인 개발, 도심 속의 휴식센터와 쾌적함을 환경디자인으로 표현, 조형물 및 지역의 조형성 디자인의 특성화 및 다양성, 지역민의 자긍심을 유발하는 디자인 표출

주요사업내용

- 공공디자인 및 디자인컨설팅
- 환경디자인 및 공공시설물
- 사인시스템 디자인
- 인테리어 / 제품디자인 / CI, 브랜드아이덴티티 개발
- 조형물 디자인
- 전시디자인 외

조직도

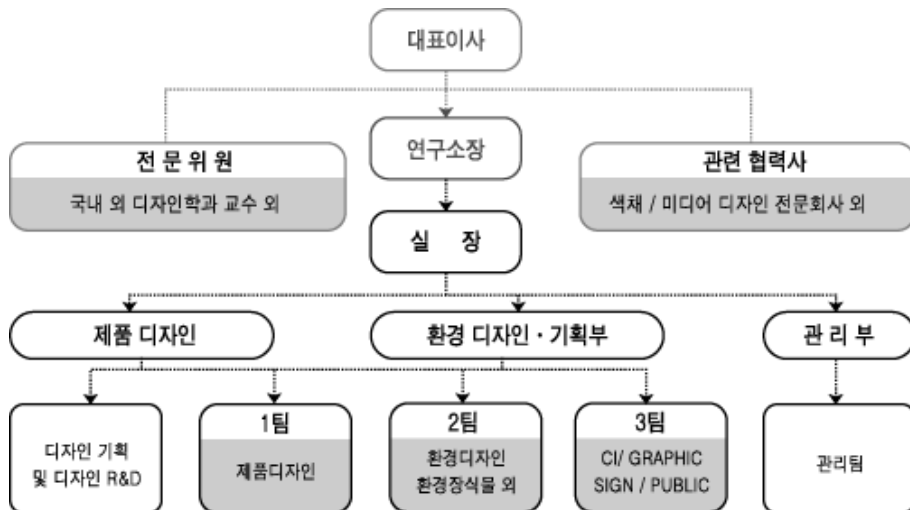

## 🔥 주요성과품

### - [가로환경 개선을 위한 교통안전시설 디자인 표준안 개발]

#### 교통신호등 디자인 50년만에 바뀐다

연합뉴스 | 기사전송 2009-05-22 14:47 최종수정 2009-05-22 15:17

공식번호 27 | +기 -기



도시미관에 맞게 깔끔해 태두라-형의 진화적

(서울-연합뉴스) 문종익 기자 = 교통 신호등 디자인이 50년 만에 현대풍의 세련된 모습으로 바뀐다.

경찰청은 22일 이른바 '하얀기부단' 도시 미관을 고려한 새로운 디자인의 교통 신호등과 신호제어기를 설치할 계획이라고 밝혔다.

현재의 신호등과 제어기는 1961년 도로교통법이 제정된 이후 거의 변화 없이 유지돼 왔는데 교통량이나 주변 환경의 고려 없이 동일한 형태와 크기로 설치돼 도시 미관과 조화되지 않는다는 지적이 제기돼 왔다.

이에 따라 경찰청은 도시경관부와 한국산업기술연구원 등에서 지휘관 '공공디자인 개선사업'의 일환으로 기존 수월부인 전문 디자인업체에 용역을 맡겨 새로운 디자인의 신호등과 신호제어기 디자인 시안을 개발했다.

새로운 신호등 디자인은 세 가지 형태로 만들어졌으며, 기존의 후박한 길쭉한 태두라도 세련된 느낌을 줄 수 있도록 활약이나 전형의 필요로 바뀐다고 경찰청 설명했다.

경찰청은 이번엔 마련된 디자인 시안을 바탕으로 지방자치단체의 의견을 수렴해 '교통신호등 디자인 매뉴얼'을 제작, 이른바 '하얀기부단' 개선된 디자인의 신호등을 설치하도록 할 계획이다.

banana@yna.co.kr  
(공)

### - [낙동강 발원지 태백시 황지연못 공원 환경디자인]



### - 고령 대가야문화벨리 조성 마스터플랜 및 가로경관 개발



### - 순천시 역사·삶·커뮤니티가 소통하는 유니버설 거리 디자인 개발

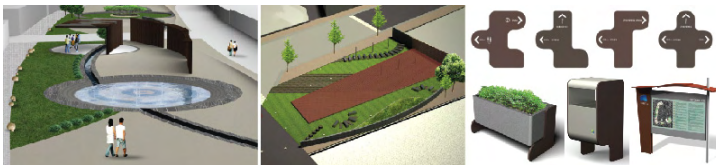

### - 경기도 여주군 마스터플랜 결과물



기타사항

- 2009 한국디자인진흥원 산업디자인 전문회사(환경디자인분야 및 제품디자인분야) 등록 우수디자인 전문회사 선정

전문인력현황

성 명	E-mail	직책	자격 및 학위	주요 경력	
				경력	회사명
서자영	lyseo49@empal.com	대표이사	전시환경디자인 석사 산업디자인 학사	8년	이디아이환경디자인 연구소, 이상씨앤씨
이상호	sangho560@hanmail.net	연구소장	환경디자인석사수료 산업디자인 학사	8년	이산환경디자인, 이상씨앤씨
최용혁	nuni@paran.com	팀 장	제품디자인 석사 산업디자인 학사	4년	서울시립대학교, 이상씨앤씨
정정진	jjj331300@naver.com	대 리	환경디자인 석사재학 산업디자인 학사	8년	이상씨앤씨
송슬기	sksong87@naver.com	연구원	산업디자인 학사	2년	이상씨앤씨
송윤형	yisangde@daum.net	책임연구원	산업디자인 학사	2년	이상씨앤씨

주요컨설팅실적

< 경관/환경 >

사업수행 기 간	해당사업 (발주기관/사업명)	계약액 (백만원)	과업내용	협력회사
'08년10월 ~ '09년 3월	대구경북디자인센터 대가야문화밸리 조성 마스터플랜 및 가로경관 개발	93	마스터플랜-다목적관장/ 야외공연장/포켓공원/ 녹지조성/조형물	케이피디
'08년10월 ~ '09년 3월	산업기술평가원 태백 낙동강 발원지 황지주변 공공디자인 개선사업	105	황지근린공원 성역화 디자인 인계획/공원 공간 디자인 등	나텔레콤
'08년10월 ~ '09년 3월	산업기술평가원 가로환경 개선을 위한 교통안전시설 디자인 표준안개발	107	교통안전시설 디자인표준 안개발	경기대학교 /디자인모을
'09년 4월 ~ '09년 10월	산업기술평가원 익산시 진입부 도시마케팅 도입 경관이미지 개선	63	주요 5개 진입부 각각에 대한 상징물/공간디자인 개발 등	피엔
'08년 10월 ~ '09년 03월	광주디자인센터 순천시 문화의 거리 역사·삶·커뮤니티가 소통하는 유니버설 거리디자인	100	순천시 문화의 거리 및 주변 디자인 개발/시설물 및 공간디자인 개발 등	인맥

## 회사현황

회사명	이엔피하스피텔러티컨설팅(주)
대표자명	임 영 수, 박 묘 진
사업자등록번호	219-81-28163
설립일	1999년 2월 12일
주 소	서울 송파구 석촌동 5-8번지 삼화빌딩
전 화	02-2202-0384
FAX	02-412-7280
홈페이지	<a href="http://www.enpcon.com">http://www.enpcon.com</a>
E-mail	<a href="mailto:enp@enpcon.com">enp@enpcon.com</a>
컨설팅 분야	1. 농촌계획 2. 경관·환경

☞ 자본금 : 15,000만원

☞ 설립목적

- 관광 및 지역개발 관련 계획 및 컨설팅 사업, 자문, 연구용역 업무수행을 통하여 고객의 꿈을 현실로 만드는데 설립목적이 있음

☞ 주요사업분야

- 관광 및 지역개발 관련 여건분석, 마켓분석, 개발구상 및 마스터플랜, 사업타당성 검토, 사업전략 및 투자유치전략, 지역경제 활성화, 운영관리, 마케팅 등에 관한 계획 및 컨설팅, 자문, 연구용역 등

☞ 조직 및 역할

- 임원진 : (대표이사, 소장, 상무이사) 회사경영 및 각종 프로젝트 총괄, 외부자문 등
- 컨설팅사업부 : (컨설팅 1팀, 2팀) 각종 계획 및 컨설팅 프로젝트 실무
- 지원팀 : (지원팀) 회사운영, 프로젝트 지원



🔥 전문성

- 회사설립 이후 2010년 8월 현재까지 총 250 여건의 관광 및 지역개발 관련 프로젝트를 완료하거나 수행중(지자체, 공공기관, 민간회사 등)
- 회사 보유인력 전원이 관광 및 지역개발, 경영 관련 학과 전공자로 구성되어 있음
- 문화관광부가 인정한 관광컨설팅 전문 벤처기업 선정
- 한국농어촌공사, 제주국제자유도시개발센터, 인천경제자유구역청, 부산도시공사, 중소기업중앙회, 코레일, 2012여수세계박람회조직위원회, 서울특별시, 광주광역시, 전라북도, 충주시, 속초시, 현대도시개발(주) 등 각종 기관 자문 활동 중

📄 전문인력현황

성 명	E-mail	직책	자격 및 학위	주요 경력	
				경력	회사명
임영수	yseim@enpcon.com	대표이사	여가관광개발박사	26년	삼성에버랜드, 이엔피 컨설팅, 세명대학교
박묘진	mjpark@enpcon.com	소장	경영학박사	19년	경기대학교, 이엔피컨설팅
박영환	yhn20@enpcon.com	상무이사	환경조경학석사	18년	서울대학교, 삼우기술단, 삼성에버랜드, 이엔피컨설팅
한미옥	ginas@nate.com	책임연구원	환경조경학석사	14년	삼성에버랜드, 삼우설계 이엔피컨설팅
박재길	jpgpark@enpcon.com	선임연구원	관광학석사	7년	이엔피컨설팅
석봉길	stone112@nate.com	부선임연구원	도시정보공학석사	3년	이엔피컨설팅
황종희	jonghee@naver.com	연구원	관광개발학학사	3년	이엔피컨설팅
김홍일	hikim@enpcon.com	연구원	관광개발학학사	3년	이엔피컨설팅
문병일	moon10ara@hanmail.net	연구원	관광개발학사	1년	이엔피컨설팅
남은경	eung48@hanmail.net	연구원	관광경영학사	1년	이엔피컨설팅
조혜경	hkcho82@hanmail.net	연구원	관광경영학사	1년	이엔피컨설팅
박영희	pyh528@nate.com	연구원	도시환경공학학사	1년	이엔피컨설팅
김선영	joli@hanmail.net	연구원	호텔관광경영학사	1년	한국문화관광연구원, 이엔피컨설팅
윤준	yj5447@hanmail.net	연구원	관광경영학석사	3년	경희사이버대학교, 케이와이엠커뮤니티, 이엔피컨설팅
장시홍	znzn@naver.com	연구원	레저, 스포츠경영학 석사제학	3년	리투스프라퍼티즈, 이엔피컨설팅

## 주요컨설팅실적

### 〈농촌계획〉

사업수행 기간	해당사업 (발주기관/사업명)	계약액 (백만원)	과업내용	협력회사
'07년 2월 ~ '07년 8월	(주)삼안/한국관광공사 제주도 제2관광단지 개발계획 수립용역	108.9	사업계획 및 운영계획	
'07년 2월 ~ '07년 2월	(주)이데아건설 강화문화단지 조성사업컨설팅용역	22	사업계획 및 운영계획	
'07년 10월 ~ '07년 11월	CJ 개발(주) 굴업도 리조트 개발 사업계획서	79	사업계획서 작성	
'07년 10월 ~ '07년 11월	수성엔지니어링 어촌복합생활공간 기본계획 및 기본설계용역	6.6	기본계획수립 및 개발계획	
'08년 12월 ~ '09년 5월	한국관광공사 구례산수유마을 1.5차 산업활성화 기본계획수립	51	기본계획수립	
'09년 2월 ~ '09년 10월	국토연구원 접경지역 10개시, 군 활용구상지원 기술용역	29	기본구상	
'08년 9월 ~	서남해안기업도시개발(주) 서남해관광레저도시 수요예측관련보안자료	11	개발계획	
'08년 12월 ~ '09년 5월	한국관광공사 평창배두둑마을 1.5차 산업활성화 기본계획수립	72	기본계획수립	
'09년 12월 ~ '10년 4월	한국관광공사 단양군 투자유치전략수립	84	투자유치전략수립	
'09년 2월 ~ '09년 11월	청주대학교산업과학연구소 한탄강댐 주변지역 정비사업 기본계획용역	100	기본계획수립	
'09년 3월 ~ '09년 6월	(주)딕산종합건설 거제남부지역 관광인프라 개발계획	62.7	기본계획수립	
'09년 4월 ~ '09년 10월	주식회사 동호 도비도 농어촌관광단지 기본구상 및타당성분석	95.7	기본구상	
'09년 8월 ~ '09년 9월	대구경북연구원 가야문화권 거점 친환경 관광단지 타당성조사	18	기본계획 및 타당성검토	

〈 경관/환경 〉

사업수행 기간	해당사업 (발주기관/사업명)	계약액 (백만원)	과업내용	협력회사
'07년 3월 ~ '07년 12월	(주)동호/철원군청 철원두루미특구 기본계획 및 제2종 지구단위계획수립	38.5	사업계획	
'07년 5월 ~ '08년 4월	한국관광공사 대관령고원 생태순용형 활용계획 수립연구용역	176	사업계획 및 타당성조사	
'07년 5월 ~ '07년 8월	한국관광공사 탄광지역 생활환경 보존복원사업 타당 성 및 기본계획수립	25	탄광지역 생활환경보존 복원사업 타당성 평가 및 기본계획	
'07년 11월 ~ '08년 1월	(주)한국종합기술 모후산 고려인삼 시배지복원 및 생태관광테마파크 조성사업계획수립	19.8	경제적 타당성 및 사업화방안검토	

〈 기 타 〉

사업수행 기간	해당사업 (발주기관/사업명)	계약액 (백만원)	과업내용	협력회사
'09년 9월 ~ '09년 9월	(주)유신코퍼레이션 낙동강살리기 32공구사업 T/K기본 설계중지역경제활성화방안검토	22	지역경제 활성화 방안수립	
'09년 11월 ~ '09년 11월	(주)유신코퍼레이션 예당지개발구상및사업성분석과제용역중 사업성분석	8	개발구상 및 타당성분석	
'09년 11월 ~ '09년 12월	(주)유신코퍼레이션 고삼지개발구상및사업성분석과제용역중 사업성분석	8	기본구상	
'07년 4월 ~ 연접승인시	삼덕건설탄트 행담도(제2단계부지)연접지역개발 변경승인을위한 개발기본구상수립	154	기본계획수립 및 개발계획	

## 회사현황

회사명	(주)이투이앤씨
대표자명	박 찬 순
사업자등록번호	120-86-69331
설립일	2004년 6월 26일
주 소	서울 강남구 삼성동 170-4 성림빌딩 4층
전 화	02-3288-3505
FAX	02-3288-3506
홈페이지	<a href="http://www.e2enc.co.kr">http://www.e2enc.co.kr</a>
E-mail	admin@e2enc.co.kr
컨설팅 분야	1. 농촌계획

☞ 자본금 : 10,000만원

### ☞ 회사개요

- (주)이투이앤씨는 도시 및 지역계획, 농산촌계획과 개발사업분야의 통합적 프로젝트 운영을 통해 전문적인 엔지니어링 서비스를 제공하는 기업으로서 다양한 실무경험과 전문지식을 바탕으로 살기 좋고 쾌적한 농촌공간을 조성하고 지속가능한 농촌발전을 위하여 노력하겠습니다.

### ☞ 경영이념

- 인간존중 : 조직구성원 모두가 상대방의 가치를 인정하고 소중히 여기는 인간 존중의 문화를 만들어 고객의 가치존중을 통하여 고객의 목소리에 늘 귀 기울이는 기업이 되도록 노력한다.
- 창조적 사고 : 항상 창조적 노력을 경주하여 계획가로써의 자질향상과 여건 변화에 능동적으로 대처할 수 있도록 최선을 다한다.

- 긍정적 사고 : 늘 좋은 것만 생각하여, 하는 일의 성공의 모습을 상상하여 실현되도록 한다.

주요사업분야

- 도시계획분야 : 제1종·제2종 지구단위계획, 도시기본계획 / 도시관리계획 / 지형도면고시, 도시계획시설결정
- 농촌계획분야 : 농촌마을종합개발사업 기본계획, 소도읍 육성사업 기본계획, 농어촌뉴타운조성사업 기본계획
- 도시재생분야(주택재개발/재건축 정비계획 등)
- 도시개발분야(도시개발사업 등)
- 관광레져분야(관광지조성사업 등)
- 각종영향평가(경관성검토 등)

조직도

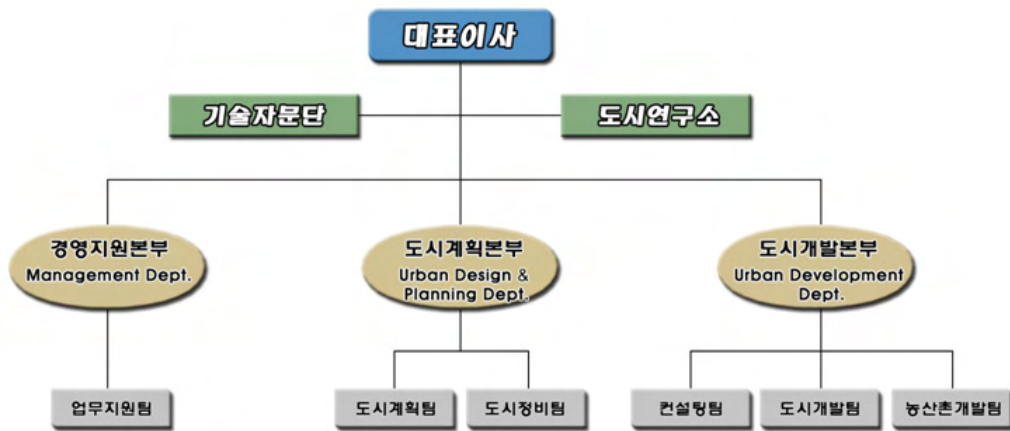

서비스 프로세스

- Professional Service Firm : E2 E&C
- 계획분야의 전문성을 바탕으로 분야별 외부전문 협력회사와의 협업을 통해 기획에서 계획 및 설계, 인허가 등 사업의 실현까지 고객의 Wants를 현실화시킬 수 있도록 전문적인 엔지니어링 서비스 제공



## ■ 전문인력현황

성명	E-mail	직책	자격 및 학위	주요 경력	
				경력	회사명
송지현	bluemans@dreamwiz.com	이사	도시계획기술사 도시계획 학사	14년	금호엔지니어링, 수성엔지니어링, 이투이앤씨
변성환	sunny2008@hanmail.net	차장	건축기사/도시계획기사 도시공학 석사	13년	서울시정개발연구원, 이투이앤씨
임재범	imjaebom@hanmail.net	과장	도시공학 학사	8년	메트로엔지니어링, 이투이앤씨
오정묵	cksqkq@empal.com	과장	도시계획 학사	8년	선진엔지니어링종합 건축사사무소, 케이지엔지니어링, 이투이앤씨
송은아	guri0220@hanmail.net	대리	도시계획 학사	6년	이투이앤씨
지웅	jw829@naver.com	대리	도시계획기사 도시공학 학사	6년	우연종합건설, 도시과학연구원, 이투이앤씨
김근태	sannyo1@nate.com	대리	도시계획기사 도시공학 학사	4년	이투이앤씨
이승하	justice19@nate.com	사원	도시정보공학 학사	1년	이투이앤씨

## 주요컨설팅실적

### <농촌계획>

사업수행 기간	해당사업 (발주기관/사업명)	계약액 (백만원)	과업내용	협력회사
'06년 8월 ~ '07년 2월	이천시	74.8	토지적성평가, 도시계획시설결정	
	이천 장호원 소도읍 육성사업 기본 및 실시계획용역			
'09년 5월 ~ '10년 3월	시흥시	153.2	지구단위계획, 도시경관계획	
	시흥 우선해제시범마을지구 도시개발 사업실시계획용역			
'09년 6월 ~ '11년 10월	LH공사 서울지역본부	871.2	기본계획, 지구단위계획, 경관계획, 생태환경계획	
	경기동북부○○지구 산지·구릉지 개발 계획수립용역			
'10년 2월 ~ '10년 4월	정선군	19.8	군관리계획수립	
	신동 소도읍 군관리계획 수립용역			

### <기 타>

사업수행 기간	해당사업 (발주기관/사업명)	계약액 (백만원)	과업내용	협력회사
'06년 2월 ~ '07년 12월	정선군	383.5	지구단위계획, 경관성 검토	
	정선 구절지구 지구단위계획수립용역			
'10년 5월 ~ '10년 12월	전곡농협	80.0	지구단위계획, 경관성 검토	
	연천전곡 농산물전문판매장 제1종지구단위계획 결정(변경)용역			

## 회사현황

회사명	(주)인포마스터
대표자명	김 경 철
사업자등록번호	105-86-27007
설립일	2001년 6월
주 소	서울 마포구 서교동 355-28 스퀘어빌 3층(서울본사) 광주 광산구 송정2동 836-2번지 명선빌딩 403호(호남사무소)
전 화	02-3143-5091(본사) 062-383-5096~7(호남)
FAX	02-320-8803(본사) 062-383-5098(호남)
홈페이지	<a href="http://www.publicmarketing.co.kr">http://www.publicmarketing.co.kr</a>
E-mail	<a href="mailto:inforural@publicmarkeing.co.kr">inforural@publicmarkeing.co.kr</a>
컨설팅 분야	1. 농촌계획 2. 홍보·마케팅 3. 정보화 4. 농업경영 5. 교육·마을운영

☞ 자본금 : 30,000만원

☞ 설립목적 및 주요사업 내용

- 종합 컨설팅 그룹 (주)인포마스터는 2001년 설립된 국내 최초의 Public Marketing Consulting 전문회사로 우리지역과 마을의 경쟁력·효율성·성과 제고를 위한 Total Service를 제공하고 있습니다.



🔥 조직도 및 부서별 기능

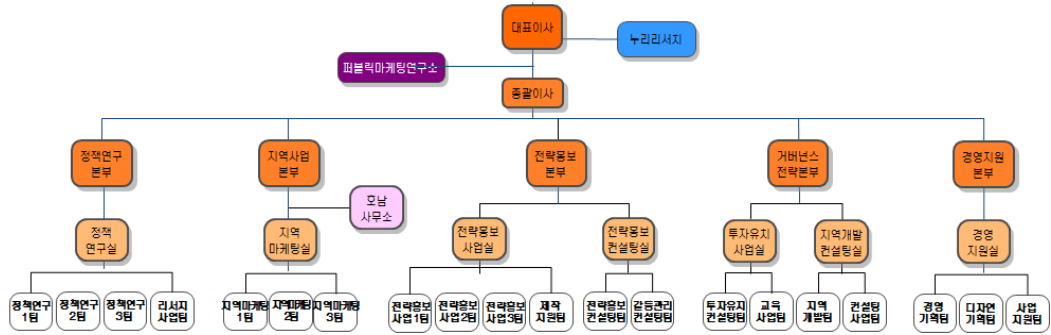

- 지역사업본부 : 농어촌 지역 활성화 컨설팅 및 대행, 도농교류 및 농촌관광 컨설팅, 농어촌산업 육성 및 6차산업화 컨설팅, 농림수산업·농어촌정책관련 연구 및 컨설팅
- 전략홍보본부 : 정책·기관 단위 중장기 홍보마스터플랜 수립, 국책사업·정책추진 갈등 및 위기관리 컨설팅, 정책사업 통합 홍보컨설팅 및 대행, 공공기관 브랜드/캠페인 전략 수립 및 실행
- 정책연구본부 : 정책 수요 실태조사 및 정책대안 연구, 조직 및 사업 성과관리 컨설팅, 지역산업 인력양성, 기술기획 및 산업화 전략 컨설팅, 공공부문 사업진단 및 중장기 발전전략 수립
- 거버넌스전략본부 : 뉴거버넌스 매니지먼트 컨설팅, 투자유치 컨설팅, 맞춤형 교육 컨설팅

📄 전문인력현황

성명	E-mail	직책	자격 및 학위	주요 경력	
				경력	회사명
김경철	kgc@publicmarketing.co.kr	대표이사	정외외교석사	19년	공보처, 인포마스터
김혜옥	parumina@publicmarketing.co.kr	총괄이사	언론학석사	17년	행정중심복합도시건설청, 인포마스터
김삼호	samho@publicmarketing.co.kr	이사	지방정치학석사	15년	한국광해관리공단, 인포마스터
손동기	dkson@publicmarketing.co.kr	이사	경영정보학박사	8년	CIES, 인포마스터
윤선	yunseon01@naver.com	이사	농업경제학박사	13년	농촌진흥청, 인포마스터
은희창	eun1905@publicmarketing.co.kr	실장	저널리즘학석사	12년	국방부, 인포마스터
임택균	mongmong@publicmarketing.co.kr	실장	의공학박사	7년	강원발전연구원, 인포마스터

성 명	E-mail	직책	자격 및 학위	주요 경력	
				경력	회사명
구상권	ksk9302@publicmarketing.co.kr	부장	산업정보학사	9년	환영기업, 인포마스터
권혁년	patrick@publicmarketing.co.kr	부장	국어국문학사	13년	한겨레신문, 인포마스터
김철민	jkty2000@publicmarketing.co.kr	부장	정치외교학석사	6년	폴리시앤리서치, 인포마스터
박영균	ZV1111@publicmarketing.co.kr	부장	농학사	3년	트라엔, 인포마스터
안광일	aki78@publicmarketing.co.kr	부장	도시행정학석사	6년	경개개발연구원, 인포마스터
우종무	woochongmoo@publicmarketing.co.kr	부장	광고학박사수료	12년	광고학전임강사, 인포마스터
이광용	kylee@publicmarketing.co.kr	부장	경영학석사	7년	이미지마케팅연구소, 인포마스터
정병진	meadow@publicmarketing.co.kr	부장	디지털미디어 석사	15년	iMBC, 인포마스터
김도덕	ddangpul@publicmarketing.co.kr	차장	행정학사	11년	트라엔, 인포마스터
김태성	mercy9815@publicmarketing.co.kr	차장	관광학석사	8년	한국문화관광연구원, 인포마스터
김형석	hskim@publicmarketing.co.kr	차장	경제학석사	7년	한농연, 인포마스터
이학모	norinuri@publicmarketing.co.kr	차장	문학석사	5년	미소미투어컨설팅, 인포마스터

등 총73인

## 주요컨설팅실적

### < 농촌계획 >

사업수행 기 간	해당사업 (발주기관/사업명)	계약액 (백만원)	과업내용	협력회사
'08년 8월 ~ '08년 11월	예천군청 석송령권역 농촌마을종합개발 예비계획 수립	19	권역 기본구상 사업비 투자계획 수립 외	
'09년 9월 ~ '09년 12월	한국농어촌공사 의령지사 설피지구 농어촌테마공원 조성사업 기본 계획수립 용역	50	테마/공간구상 시설물계획 /사업비 투자계획 외	
'09년 8월 ~ '09년 11월	한국농어촌공사 농어촌연구원 어촌, 어항개발 수요조사 및 신규 사업화 방안 연구	28	수요조사 및 신규사업화 방안 연구	

사업수행 기 간	해당사업 (발주기관/사업명)	계약액 (백만원)	과업내용	협력회사
'09년 4월 ~ '09년 10월	영광군	22	권역 기본구상 사업비 투자 계획 수립 외	
	용바우권역 농촌마을종합개발 예비계획수립			
'10년 4월 ~ '10년 6월	한국산업단지공단	79	지표개발/평가체계 구축	
	광역클러스터 평가체계 구축방안 연구			
'10년 8월 ~ '10년 12월	영광군	18	기본구상 사업비 투자계획 수립 외	
	도시민유치 프로그램 개발 및 중장기 계획수립 연구			
'08년 12월 ~ '10년 3월	곡성군	802	교육/컨설팅 홍보마케팅/정보화	
	곡성군 도시민유치 프로그램 지원사업			

〈홍보마케팅〉

사업수행 기 간	해당사업 (발주기관/사업명)	계약액 (백만원)	과업내용	협력회사
'09년 11월 ~ '10년 6월	농촌정보문화센터	320	온/오프라인 홍보 대행	
	팔도강산 금수강촌만들기 홍보 대행			
'09년 7월 ~ '09년 10월	행정중심복합도시건설청	45	온오프라인 홍보 대행	
	행복도시 신뢰도 제고홍보			
'10년 7월 ~ '10년 12월	농촌정보문화센터	350	POP광고/판촉 홍보 등	
	국가인증농식품 대형유통회사를 활용한 홍보 사업			
'10년 8월 ~ '10년 12월	한국농어촌공사	350	온/오프라인 홍보	
	농림분야 4대강 살리기 홍보대행 및 컨설팅			

〈정보화〉

사업수행 기 간	해당사업 (발주기관/사업명)	계약액 (백만원)	과업내용	협력회사
'09년 1월 ~ '10년 12월	농촌진흥청	30	농특산물 홈페이지 운영전략	
	소비자 지향성 판매 매뉴얼 개발			

〈 교육/마을운영 〉

사업수행 기간	해당사업 (발주기관/사업명)	계약액 (백만원)	과업내용	협력회사
'10년 4월 ~ '12년 12월	한국농어촌공사 화순지사 화순 잠업권역 지역역량강화사업	204	교육/컨설팅 홍보마케팅/정보화	
'10년 5월 ~ '14년 12월	한국농어촌공사 장성지사 햇살권역 농촌마을종합개발 지역역량강화사업	267	교육/컨설팅 홍보마케팅/정보화	
'10년 5월 ~ '12년 12월	한국농어촌공사 영주/봉화지사 고려장권역 농촌마을종합개발 지역역량강화 사업	235	교육/컨설팅 홍보마케팅/정보화	
'10년 6월 ~ '13년 12월	한국농어촌공사 홍성지사 홍성 내현권역 농촌마을종합개발 지역 역량강화사업	248	교육/컨설팅 홍보마케팅/정보화	
'10년 4월 ~ '10년 12월	한국농어촌공사 강화지사 불은권역 농촌마을종합개발지역역량강화 사업	225	교육/컨설팅 홍보마케팅/정보화	
'08년 6월 ~ '09년 12월	한국농어촌공사 장성지사 황룡권역 농촌마을종합개발 지역역량강화 사업	326	교육/컨설팅 홍보마케팅/정보화	
'08년 8월 ~ '09년 12월	한국농어촌공사진주/산청지사 어서권역 농촌마을종합개발 지역역량강화 사업	496	교육/컨설팅 홍보마케팅/정보화	
'09년 6월 ~ '10년 12월	진도군 소포권역 농촌마을종합개발 지역역량강화사업	231	교육/컨설팅 홍보마케팅/정보화	
'09년 7월 ~ '10년 12월	한국농어촌공사 연기대금지사 신안권역 농촌마을종합개발 지역역량강화사업	200	교육/컨설팅 홍보마케팅/정보화	
'09년 8월 ~ '11년 11월	한국농어촌공사 울산지사 지슬령권역 농촌마을종합개발 지역역량강화 사업	224	교육/컨설팅 홍보마케팅/정보화	
'09년 11월 ~ '11년 11월	신안군 복룡권역 농촌마을종합개발 지역역량강화사업	249	교육/컨설팅 홍보마케팅/정보화	

17

## (주)정앤서컨설팅

### 회사현황

회사명	(주)정앤서컨설팅
대표자명	서 윤 정
사업자등록번호	113-86-04062
설립일	2006년 3월 18일
주 소	서울 영등포구 여의도동 25-5 동화빌딩 1206호
전 화	02-2625-0714
FAX	02-784-0715
홈페이지	<a href="http://jnsc.co.kr">http://jnsc.co.kr</a>
E-mail	urmine@nate.com
컨설팅 분야	1. 농업경영 2. 교육·마을운영

### 회사소개

- 우리는 창의적 발상의 기쁨을 찾을 수 있고, 사회에 대한 소명을 다하며 마음껏 일할 수 있는 터전을 만듭니다.
- 우리는 숨은 가치를 발굴하고 개발하는 과정을 지원함으로써, 실천하는 기획가가 되고자 합니다.
- 우리는 농어촌 산업 육성과 공동체 활성화를 함께 만들고 가꾸는 지역의 동반자로서의 보람과 의미를 찾고자 합니다.

### 주요사업분야

- 컨설팅 분야 : 농어촌산업 육성 및 향토자원산업화, 향토외식산업(향토음식 산업화) 및 푸드투어리즘, 농촌관광 및 도농교류 활성화, 문화 마케팅 등
- 연구/조사 분야 : 정책 개발 및 정책 평가, 재정사업 평가, 연구개발 타당성 평가
- 교육 분야 : 가치계발의 지역성공학(성공하는 지역의 7가지 습관), 가치계발의 리더성공학(성공하는 리더의 7가지 습관), 기업가 정신 및 경영교육프로그램 개발 및 운영, 농업인 창업 CEO 과정 및 마케팅 교육 프로그램 개발 및 운영

## ☞ 회사의 특징

- 장기적 동반자 관계 형성 추구
  - 정앤서컨설팅은 일회성 컨설팅 및 사업계획 수립이 아니라 장기적인 동반자 관계를 형성하기 위해 노력하고 있습니다.
- 신사업 신시장 개척의 선도적 정신
  - 일반화된 모델을 지역에 그대로 적용하는 것이 아니라 보다 창의적이고 도전적인 사업 모델을 개척하고자 노력합니다.
- 연구-기획-컨설팅-교육-실행의 역량 보유
  - 지역에 공헌할 수 있도록 자체 연구 기능을 확보하여, 컨설팅 및 연구가 항상 발전적일 수 있는 기반을 확보하고 있습니다.
- 경계를 넘나드는 전문인력 확보
  - 정앤서컨설팅에는 산업공학, 지역개발, 관광경영, 문화콘텐츠, 기업경영, 특허사업화, 외식경영 등 다양한 분야의 인력 풀이 서로 모여 필요분야를 지원합니다.

## ☞ 조직도

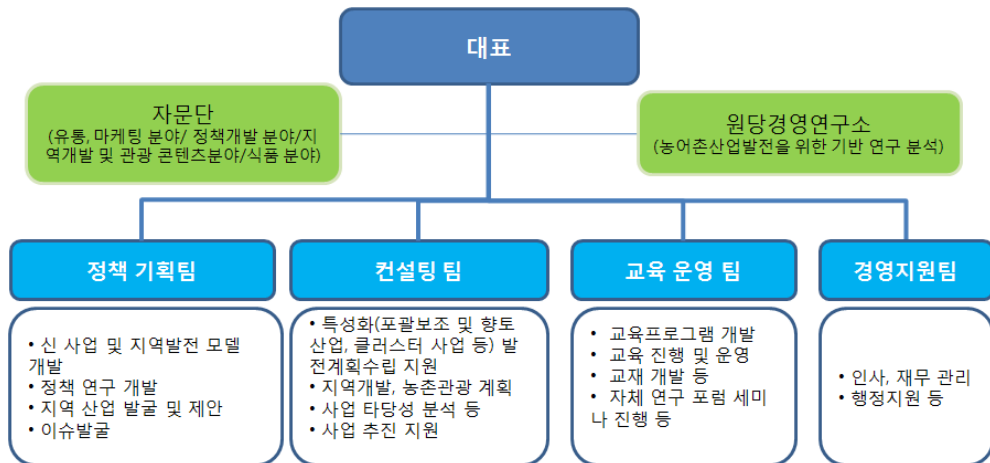

## ☞ 기타사항

- 2007 그린투어컨설팅, 초록넷 업무협약
- 2008 강원도전략사업기획단 자문기관
- 2009 지역사회서비스 청년사업단 지원사업(국립한경대학교)
- 2010 '10년 신사업 모델 개발 지원 사업 개발자 중소기업청 소상공인진흥원 등록

## 전문인력현황

성명	E-mail	직책	자격 및 학위	주요 경력	
				경력	회사명
서운정	drkoma01@nate.com	대표	산업공학박사	9년	한국지적재산관리재단, 정앤서컨설팅
이용규	woongkyu77@hanmail.net	주임 연구원	문화경영박사(수료)	6년	향토산업가치혁신센터, 정앤서컨설팅
김현상	yagfg@nate.com	연구원	지역사회개발학과 석사	5년	공주대학교, 정앤서컨설팅
오은지	pobe2000@naver.com	연구원	호텔관광경영학석사	1년	정앤서컨설팅
심민규	kowin95@naver.com	연구원	경제학과 이론경제 석사	1년	정앤서컨설팅
함섬필		고문	경영 석사		정앤서컨설팅
박현영	sunfeng99@hanmail.net	고문	불교학 박사		정앤서컨설팅

## 주요컨설팅실적

### <농업경영>

사업수행기간	해당사업 (발주기관/사업명)	계약액 (백만원)	과업내용	협력회사
'10년 3월 ~ '10년 4월	문경시농업기술센터 문경오미자 가공식품기업 예비진단 및 컨설팅 시행	23	기업평가 및 컨설팅	
'10년 3월 ~ '10년 6월	당진군농업기술센터 청삼특성화 발전방안 연구용역	15	종합계획수립	

### <교육/마을운영>

사업수행기간	해당사업 (발주기관/사업명)	계약액 (백만원)	과업내용	협력회사
'08년 3월 ~ '08년 9월	한국농어촌공사 '08년도 녹색농촌체험마을 동기화과정 교육용역	64	인적역량강화	
'09년 7월 ~ '09년 9월	농촌진흥청 농촌여성 창업 대표자 사명감 향상 프로그램 개발 위탁	18	인적역량강화	

〈기 타〉

사업수행 기간	해당사업 (발주기관/사업명)	계약액 (백만원)	과업내용	협력회사
'08년 9월 ~ '08년 12월	강원도 영월군 박물관고를 연계 명소, 명가, 명품 육성 연구용역	20	종합계획수립	
'08년 11월 ~ '08년 12월	농촌진흥청 어메니티 관광개발 특성화 지역육성 가이드 라인 개발	17	기본계획수립	
'08년 10월 ~ '09년 1월	강원도 영월군 도깨비놀이 육성 연구용역	18	기본계획수립	
'08년 10월 ~ '09년 1월	강원도 영월군 장릉마을 상가활성화 방안 연구용역	18	기본계획수립	
'09년 2월 ~ '09년 3월	농림수산식품부 국립수산과학원 수산식품산업화 촉진을 위한 전략품목 육성과제 예비타당성 조사용역	19	사업타당성조사	
'09년 2월 ~ '09년 3월	농림수산식품부 국립수산과학원 참다랑어의 안정적 공급 및 산업화 연구과제 예비타당성 조사용역	19	사업타당성조사	
'09년 9월 ~ '09년 12월	경북전문대학산업협력단 영주시 그린투어리즘 활성화 프로그램 개발	15	기본계획수립	
'10년 1월 ~ '10년 12월	농촌진흥청 서천 어메니티 자원을 활용한 농촌체험 프로그램 및 운영체계 개발	30	기본계획수립	서천군 농업기술 센터
'10년 3월 ~ '10년 12월	농촌진흥청 농식품 비즈니스 고도화를 위한 농상공 연계방안	80	종합계획수립	강원대학교 산학협력단
'10년 6월 ~ '11년 4월	울릉군 지오투어리즘 관광자원개발 프로그램 구축 학술연구용역	41	종합계획수립	
'10년 6월 ~ '10년 8월	한국농어촌공사 한방약초 향토산업육성사업지원 계획수립	9	종합계획수립	
'10년 7월 ~ '10년 10월	농촌진흥청 농업인의 농외소득실태조사 체계 구축 및 분석 위탁	18	종합계획수립	



18

## (사)지역관광네트워크

### 회사현황

회사명	(사)지역관광네트워크
대표자명	오 순 환
사업자등록번호	214-82-10952
설립일	2008년 8월 25일
주 소	서울 서초구 양재동 2-8번지 대호빌딩 301호
전 화	02-3461-2021
FAX	02-3461-2027
홈페이지	<a href="http://www.lookkorea.org">http://www.lookkorea.org</a>
E-mail	<a href="mailto:jjwm35@naver.com">jjwm35@naver.com</a>
컨설팅 분야	1. 농업경영

#### 설립목적

- 우리나라 지역관광의 진흥 및 농산어촌지역의 활성화를 위한 각종 개발 및 협력사업을 수행함으로써 관광객에게 체계화된 관광기회를 제공하고, 관광사업자에게 다양한 소득창출기회를 제공하며, 농산어촌의 삶의 질 향상을 도모하고, 나아가 지역의 균형발전을 도모하고자 함

#### 주요사업내용

- 지역문화에 기초한 각종 지역개발사업
- 지역관광사업체 및 자원간의 협력적 네트워크 구축
- 지역활성화를 위한 컨설팅, 교육, 홍보, 소프트웨어개발
- 지역활성화를 위한 지역축제의 개발 및 기획, 운영사업
- 범시민적 관광교류 및 국제적 관광교류 지원
- 연구, 조사 및 학술연구서 발간



## 조직도

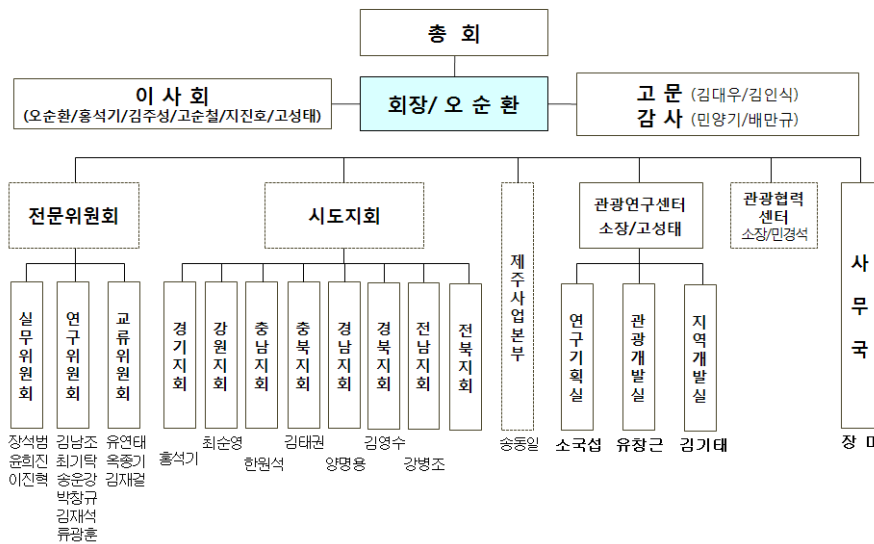

## 전문인력현황

성명	E-mail	직책	자격 및 학위	주요 경력	
				경력	회사명
오순환	sho67@hanmail.net	대표	관광개발학 경영학박사	11년	한국문화관광연구원, 지역관광네트워크
고성태	stko@dreamwiz.com	소장	레저, 스포츠경영학사 석사수료	7년	문화관광사랑, 지역관광네트워크
소국섭	kugseob@hanmail.net	실장	호텔관광경영학 호텔관광학박사	6년	호텔인닷컴, 지역관광네트워크

성 명	E-mail	직책	자격 및 학위	주요 경력	
				경력	회사명
김기태	kkt0930@hanmail.net	실장	경영학	3년	지역관광네트워크
유창근	yck3946@naver.com	실장	호텔관광경영학 호텔관광학박사	2년	충정회계법인, 지역관광네트워크
장 미	jjwm35@naver.com	연구원	민속문에 문학석사	1년	지역관광네트워크

## 주요컨설팅실적

〈농촌계획〉

사업수행 기 간	해당사업 (발주기관/사업명)	계약액 (백만원)	과업내용	협력회사
'08년 11월 ~ '09년 2월	군위군 농업기술센터 도심속 농촌체험관 조성 용역	18	농업테마공원 조성 기본계획 수립	
'08년 10월 ~ '08년 12월	충남 아산시 음봉면 신정리 2구 녹색농촌체험마을 기본계획	8	녹색농촌체험마을 기본계획 수립	
'09년 1월 ~ '09년 3월	완도군청 노화건강테마촌의 활성화를 위한 컨설팅	18.4	전북테마공원 조성 기본계획 수립	
'09년 2월 ~ '09년 4월	이천시농업기술센터 농촌체험지역네트워크 매뉴얼 개발용역	17.5	농촌관광네트워크 기본계획 수립	
'09년 3월 ~ '09년 9월	남해군청 다랭이마을 1.5차산업 활성화 시범사업 기본기본계획수립 및 현장컨설팅	72	1.5차 산업활성화 시범사업 에 따른 기본계획 수립 및 주 민교육, 현장컨설팅 등	
'09년 3월 ~ '09년 6월	용인시농업기술센터 용인농촌테마파크의 광역화 및 장기계획 수립을 위한 학술용역	25.2	용인 농촌테마파크인 우리 랜드 및 주변 광역지역 개발 기본계획 수립	
'09년 4월 ~ '09년 7월	완도군청 청산도 슬로시티 장기종합개발계획 용역	18.2	완도군 청산도 슬로시티 종합개발계획 수립	
'09년 6월 ~ '09년 11월	금산군 농업기술센터 '09금산군 농촌체험 지역네트워크	49	금산군 농촌관광 네트워크 기본계획 수립	
'09년 6월 ~ '09년 9월	영덕군청 나옹왕사 테마파크조성 기본계획 용역	19.4	영덕군 나옹왕사 유적지를 중심으로한 테마파크 조성 계획 수립	
'09년 7월 ~ '09년 12월	가평군 상천지구 농촌테마공원 기본조사설계 및 운영방안 연구용역	43.2	가평 상천지구 농촌 테마공원 기본계획 및 프로그램 개발	

사업수행 기 간	해당사업 (발주기관/사업명)	계약액 (백만원)	과업내용	협력회사
'09년 7월 ~ '10년 2월	김포시청 김포한강 농어촌테마공원조성 기본 계획수립 연구용역	35.1	김포 농어촌테마공원 기본 계획 수립	

<기 타>

사업수행 기 간	해당사업 (발주기관/사업명)	계약액 (백만원)	과업내용	협력회사
'08년 9월 ~ '09년 12월	진천문화원 보련마을 문화·역사마을 가꾸기사업 프로그램운영 및 지원	49.9	문화역사마을가꾸기 시범마 술에 대한 프로그램 운영 및 주민역량 강화	
'09년 3월 ~ '09년 6월	대구경북연구원 「오전약수관광지 정비사업 연구용역」 주민교육부문 용역	38	주민교육 및 해외신진지 견학	
'09년 4월 ~ '09년 6월	(사)김제시지평선축제제천위원회 김제 지평선축제의 혁신적 발전을 위한 문화축제 콘텐츠개발	30	역사문화자원을 바탕으로 한 축제콘텐츠 및 프로그램 개발	
'09년 6월 ~ '09년 8월	갯벌소금축제추진위원회 제4회 갯벌소금 축제 용역대행	280	갯벌소금축제 기획 및 운영	
'09년 2월 ~ '09년 5월	나주시청 나주대표축제개발학술연구용역	23.1	나주시의 기존축제 평가 및 대표축제 개발 용역	
'09년 4월 ~ '09년 9월	연천군농업기술센터 연천군 농촌관광과 농촌체험관광교육용역	12	연천군 농촌관광지도자 교 육 운영	
'09년 9월 ~ '10년 11월	경기관광공사 지역관광공동협의체 구성운영 로드맵 작성을 위한 컨설팅	10	여주군 지역관광네트워크 구축 기본계획 및 로드맵 수립	
'09년 10월 ~ '09년 10월	재단법인 명량대첩기념사업회 명량대첩축제 운영방안 및 역량강화 학술연구 용역	10	전남도 명량대첩축제 평가 및 발전방향 연구	
'09년 10월 ~ '10년 5월	영주시청 영주 무섬전통마을 콘텐츠융합형 관광협력사업	100	콘텐츠 융합형 관광개발 사업 에 따른 계획수립 및 시범운영, 주민교육, 프로그램 개발	
'09년 9월 ~ '09년 12월	완도군청 완도 세계해양영양공원 활성화를 위한 컨설팅 용역	18.2	완도 장보고를 중심으로 한 세계해양영양공원 조성 기본 계획 수립	
'09년 4월 ~ '09년 5월	이천쌀문화축제추진위원회 이천쌀문화축제 기본계획 및 프로그램개발 연구	18.5	이천쌀문화축제 기본계획 및 프로그램 개발	

19

(주)지역아카데미

회사현황

회사명	(주)지역아카데미
대표자명	오 현 석
사업자등록번호	206-81-23503
설립일	2000년 3월 17일
주 소	서울 노원구 하계1동 256-13 삼정이오니아 810호
전 화	02-976-0729
FAX	02-976-0726
홈페이지	http://www.terrami.org
E-mail	terrami2000@hanmail.net
컨설팅 분야	1. 농촌계획 2. 경관·환경 3. 농업경영 4. 교육·마을운영

자본금 : 20,000만원

주요사업 내용



## 🔥 조직도 및 부서별 기능

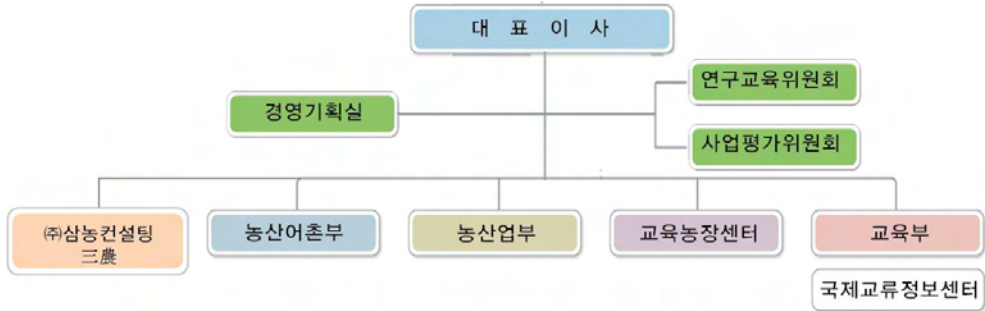

## 🔥 조직도 및 부서별 기능

- 2010 농어업경영컨설팅회사인증(제2010-020호), 소프트웨어사업자 신고(B10-27497), 연구개발서비스업신고(제20101211호)(연구개발컨설팅전문업)
- 2009 통신판매업신고증(제2009-서울노원-0314호)
- 2007 관광사업등록증(제26002-2007-000002호)(국외여행업)

## 📄 전문인력현황

성명	E-mail	직책	자격 및 학위	주요 경력	
				경력	회사명
오현석	ohsnu@korea.com	대표	농경제학박사	11년	지역아카데미
정운정	cycnet@hanmail.net	선임연구위원	교육학박사	6년	지역아카데미
이광진	keepland@hanmail.net	선임연구위원	원예학사	13년	신젠타종묘 지역아카데미
김남돈	kindes@hanmail.net	연구위원	국어국문학박사	3년	지역아카데미
강동규	dkang7@yahoo.co.kr	연구위원	농학박사	6년	서울대농생명과학정보센터, 지역아카데미
박성준	mrgainsay@hotmail.com	부연구위원	농제사회석사	4년	지역아카데미
김정옥	01991502554k@gmail.com	부연구위원	농업교육학석사	5년	지역아카데미
윤남일	niyoon@naver.com	부연구위원	조경학석사	16년	국토연구원, 지역아카데미
지화영	jeebeer@daum.net	부연구위원	농학석사	1년	지역아카데미
박상식	soilclinic@hanmail.net	책임연구위원	농학석사	6년	한국농림수산정보센터, 지역아카데미
김진락	kjrack@hanmail.net	책임연구위원	응용미생물학박사 건축기사	6년	서울바이오, 지역아카데미
김재곤	o2kjg@naver.com	책임연구위원	원예학석사 정보처리산업기사	8년	서울바이오, 참그로, 지역아카데미

성 명	E-mail	직책	자격 및 학위	주요 경력	
				경력	회사명
김달현	skpio@naver.com	책임연구원	민속문예석사	5년	한국문화관광연구원, 지역아카데미
정광용	nicetour@korea.com	책임연구원	관광개발학사	3년	지역아카데미
정혜영	hoho78@nate.com	책임연구원	관광개발학사	7년	명소IMC, 이미지마케팅연구소, 지역아카데미
이경찬	geoecho@nate.com	책임연구원	환경교육학석사	3년	지역아카데미
백진주	100pearl@hanmail.net	선임연구원	경영정보학사	4년	농진청, 이미지마케팅연구소, 지역아카데미
김진년	Courage8520@naver.com	선임연구원	축산경영학석사	3년	한국농촌경제연구원, 지역아카데미
김민정	chulsucomeon@naver.com	선임연구원	아동학석사	2년	지역아카데미

등 총30인

## 주요컨설팅실적

### < 농촌계획 >

사업수행 기 간	해당사업 (발주기관/사업명)	계약액 (백만원)	과업내용	협력회사
'08년 08월 ~ '08년 10월	안면도농업협동조합 태안태양초향토산업화를위한사업계획수립	15	향토산업육성사업 계획수립	
'09년 08월 ~ '09년 12월	청양군청 청양고추산업발전방안연구용역	20	향토산업육성사업 발전방안 수립	
'08년 10월 ~ '09년 1월	순창군청 지역농산업발전계획수립연구용역	13	향토산업육성사업 계획 수립	
'08년 8월 ~ '08년 9월	서산시청 서산 생강한과 향토사업화를 위한 사업계획 수립	13	향토산업육성사업 계획 수립	
'10년 03월 ~ '10년 06월	상길, 대곡, 청암마을 농촌건강장수마을 컨설팅	15	컨설팅 및 장기발전계획 수립	
'10년 06월 ~ '14년 10월	한국농어촌공사 경북지역본부 길안권역 농촌마을종합개발사업 기본계획수립 용역	80	기본계획 수립	

### < 농업경영 >

사업수행 기 간	해당사업 (발주기관/사업명)	계약액 (백만원)	과업내용	협력회사
'08년 7월 ~ '08년 12월	남해군농업기술센터 남해군농촌교육농장컨설팅	24	3개 농가 교육농장 환경조성, 프로그램 개발 및 운영 컨설팅	

사업수행 기간	해당사업 (발주기관/사업명)	계약액 (백만원)	과업내용	협력회사
'09년 4월 ~ '09년 9월	양평군농업기술센터 양평군농촌교육농장컨설팅	16	2개 농가 교육농장 환경조성, 프로그램 개발 및 운영 컨설팅	
'09년 7월 ~ '09년 12월	무주군농업기술센터 무주군농촌교육농장컨설팅	32	4개 농가 교육농장 환경조성, 프로그램 개발 및 운영 컨설팅	
'09년 11월 ~ '10년 02월	(사)클린팜당 클린팜당교육농장사업	44	클린팜당지역교육농장사업계획 수립	

### 〈 교육/마을운영 〉

사업수행 기간	해당사업 (발주기관/사업명)	계약액 (백만원)	과업내용	협력회사
'10년 6월 ~ '10년 9월	보은군청 보은속리산유통 품목조직화 교육	58	보은군 신활력사업단 품목별 생산자 조직화교육	
'10년 2월 ~ '10년 8월	순창군청 장류벨리통합운영시스템 구축 컨설팅 용역	61	순창군 향토사업단 통합운영 시스템 구축 컨설팅	
'08년 08월 ~ '09년 12월	여주군 품실권역 농촌마을종합개발 지역역량강화사업	313	리더 및 주민교육, 체험프로그램 개발, 홍보마케팅, 정보화구축 등	
'08년 06월 ~ '08년 10월	원주문화원 원주회촌마을 문화역사마을 가꾸기사업 프로그램 및 기본계획의 운영관리	96	체험프로그램 발굴	
'07년 05월 ~ '08년 10월	예산군 둔리권역 농촌마을 지역역량강화사업	154.4	리더 및 주민교육, 체험프로그램 개발, 홍보마케팅, 정보화구축 등	
'07년 5월 ~ '07년 12월	경기도청 경기지역농업특성화교육-마을개발심화과정	213	마을개발, 인력개발, 지역활성 화컨설팅, 주민교육	
'07년 3월 ~ '07년 12월	경기도청 경기지역농업특성화교육-젊은CEO육성과정	125	리더육성, 지역활성화컨설팅	
'08년 3월 ~ '08년 12월	경기도청 경기희망심기프로그램	236	마을개발, 농촌체험관광컨설 팅, 인력양성교육	
'08년 05월 ~ '08년 12월	공주시농업기술센터 공주시 네트워크형 농촌관광 육성방안 연구 및 농촌체험관광 인력양성교육 용역	82	농촌관광 인력육성 및 네트워크 형 농촌관광 개발계획 수립	
'10년 03월 ~ '10년 07월	제주농업기술원 서부농업기술센터 '10 제주 농촌관광아카데미	30	농촌체험관광 인력양성교육	
'10년 07월 ~ '14년12월	한국농어촌공사 공주시사 소랭이권역 농촌마을종합개발 지역역량 강화 사업	261.8	교육 및 견학, 정보화 구축, 권역활성화 컨설팅	향토지적 재산본부
'10년 07월 ~ '12년12월	한국농어촌공사 서산·태안지사 갈두천권역 농촌마을종합개발 지역역량 강화 사업	96.8	교육 및 견학	아이투디



20

(재)지역재단

회사현황

회사명	(재)지역재단
대표자명	정 영 일
사업자등록번호	214-82-08005
설립일	2003년 11월
주 소	서울 서초구 서초1동 1665-8 예크빌딩 3층
전 화	02-585-7731~2
FAX	02-585-7741
홈페이지	<a href="http://www.krdf.or.kr">http://www.krdf.or.kr</a>
E-mail	krdf@krdf.or.kr
컨설팅 분야	1. 농촌계획 2. 교육·마을운영

회사의 특성

- 지역재단은 지역 스스로의 발전과 활성화 노력을 지원하고, 지역리더를 발굴하고 육성하기 위해 설립된 민간 공익재단법인임.
- 이윤추구를 목적으로 하는 일반컨설팅기관과는 달리 지역의 자립 기반 구축과 도농 간의 순환과 공생방안을 모색함으로써 농촌지역 사회의 지속가능한 발전을 추구함.

업무추진 방법

- 지역주민은 물론 다양한 전문가가 참여하는 지역전담자문단을 구성하여 사업추진에 지속적으로 관심을 갖고 자문을 지원할 수 있도록 “지역주도형 컨설팅 네트워크” 구축
- 지역전문가와 권역주민을 중심으로 한 지역 내 지원조직 확보
  - ☞ 지역주민과 귀농인, 전문 인력의 역량을 활용, 마일리지제도 도입 등을 통해 자발적이고 지속적인 “상호학습시스템” 구축

- 해당 컨설팅 사업에만 국한되는 것이 아니라, 지역의 장기발전과 비전속에서 관련 사업을 추진하여 지역에서 추진되고 있는 사업 간의 연계와 시너지 효과를 발휘할 수 있도록 통합적이고 종합적인 컨설팅 지원
- 해당사업에 대한 주민들의 이해를 바탕으로 참여의식 제고와 동기를 부여함으로써 주민 주도형 사업으로 추진될 수 있도록 지원

### 🔥 지역디자인학교 운영

- 2010년 8월부터 지역재단 자체사업으로 『지역디자인학교』를 운영하고 있으며, 디자인학교에는 행정자치부를 비롯한 중앙부처의 관련사업 담당공무원, 지역개발관련 컨설팅 회사의 컨설턴트, 시민사회단체의 활동가 등 40여명이 참여하여 지역발전관련 컨설팅 회사 간의 네트워크기관으로서의 역할 또한 담당하고 있음.

### 🔥 조직도

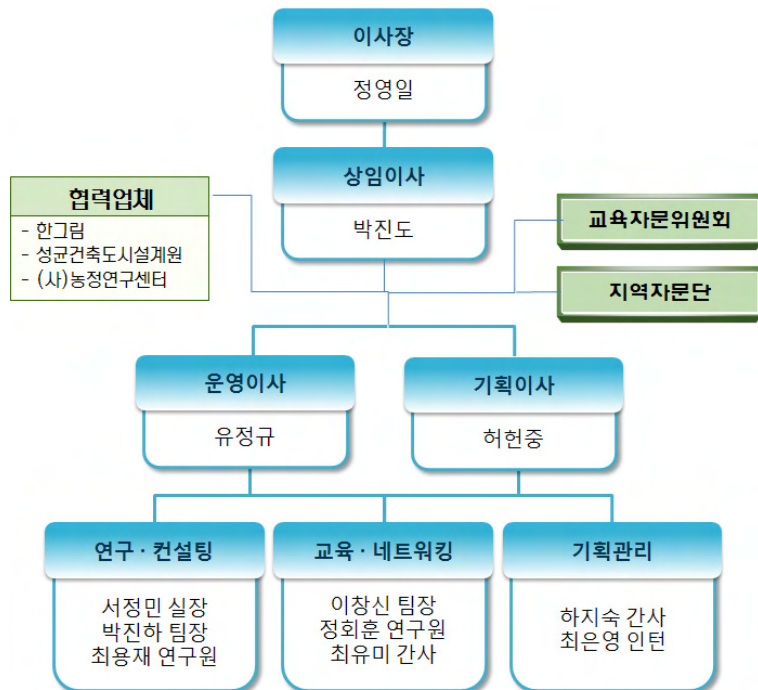

## 전문인력현황

성명	E-mail	직책	자격 및 학위	주요 경력	
				경력	회사명
유정규	yu036@krdf.or.kr	운영이사	경제학박사	25년	진안군청, 지역재단
허현중	conan301@krdf.or.kr	기획이사	정치학사	26년	우리밀, 지역재단
서정민	jmsuh@krdf.or.kr	연구실장	관리학박사	12년	한국농어민신문사, 지역재단
이창신	cslee@krdf.or.kr	교육팀장	농업경제학석사	9년	농협대학, 지역재단
최용재	yjchoi@krdf.or.kr	연구팀장	부동산학 박사수료	10년	강원발전 연구원, 지역재단
정회훈	hhchoun@krdf.or.kr	연구원	농촌계획학 박사	9년	서울대학교, 지역재단
박진하	jhpark@krdf.or.kr	건설팀팀장	농업자원경제학석사	5년	강원도지역농업특성화사업단, 지역재단
하지숙	jsha@krdf.or.kr	총무회계간사	정보통신 공학사	5년	에너지시민연대, 지역재단
최유미	ymchoi@krdf.or.kr	교육간사	화학공학사	3년	에듀맥스, 지역재단
최은영	eychoi@krdf.or.kr	홍보출판간사	언론정보학사	1년	지역재단

## 주요컨설팅실적

〈농촌계획〉

사업수행기간	해당사업 (발주기관/사업명)	계약액 (백만원)	과업내용	협력회사
'10년 10월 ~ '10년 12월	고용노동부 농어촌지역 사회적기업 실태조사	36	지역 실태조사 및 모델개발	
'10년 11월 ~ '10년 12월	농림수산식품부 농어촌 공동체회사 안내책자	19.9	가이드라인 마련	
'10년 5월 ~ '10년 10월	한국농어촌공사 충남지역본부 탐정호권역 농촌마을종합개발 기본계획 수립	89.6	기본계획수립	

사업수행 기간	해당사업 (발주기관/사업명)	계약액 (백만원)	과업내용	협력회사
'09년 9월 ~ '09년 11월	경상남도 함안군 농업기술센터 농촌관광대학/농촌관광 네트워크 운영	52.8	관광대학 운영	
'08년 12월 ~ '09년 07월	충청남도 홍성군 한우클러스터사업단 홍성군 순환농업구축을 위한 조사 및 컨설팅	76	조사 및 컨설팅	폴무학교 환 경농업전공부 (지역조사팀)

### 〈 교육/마을운영 〉

사업수행 기간	해당사업 (발주기관/사업명)	계약액 (백만원)	과업내용	협력회사
'10년 07월 ~ '10년 12월	수협중앙회 어촌지역 개발리더 육성사업	72	어촌리더교육	
'10년 04월 ~ '10년 12월	충북 옥천군 발전협의회 향수30리 아카데미 위탁교육	280	옥천군 지역리더 교육	
'10년 03월 ~ '10년 12월	경남 함안군 농업기술센터 '10년 지역전문인 육성교육 대형 용역	237.6	함안군 지역리더 교육	
'09년 09월 ~ '09년 12월	충북 옥천군 발전협의회 향수30라 아카데미 위탁교육	275.5	옥천군 지역리더 교육	
'09년 06월 ~ '09년 12월	수협중앙회 어촌지역 개발리더 육성사업	70	어촌리더교육	
'09년 04월 ~ '09년 11월	강원 춘천시 농업기술센터 춘천시 지역농업 혁신리더 육성과정	70	춘천시 지역리더 교육	
'08년 10월 ~ '09년 02월	충북 옥천군 발전협의회 향수30라 아카데미 위탁교육	285.2	옥천군 지역리더 교육	
'08년 03월 ~ '08년 10월	한국농어촌공사 '08년 농촌지역개발 리더십육성과정	128	지역리더 교육	
'08년 08월 ~ '08년 12월	수협중앙회 어촌지역 개발리더 육성사업	80	어촌리더교육	

사업수행 기 간	해당사업 (발주기관/사업명)	계약액 (백만원)	과업내용	협력회사
'08년 05월 ~ '08년 11월	전북 익산시 농업·농촌 지역개발리더십 교육	75	지역리더 교육	
'08년 03월 ~ '08년 11월	강원 춘천시 농업기술센터 춘천시 지역농업 혁신리더 육성과정	50	지역리더 교육	
'08년 07월 ~ '10년 11월	한국농어촌공사 옥천·영동지사 한두레권역 농촌마을종합개발 지역 역량강화사업	327.7	지역역량강화	
'09년 04월 ~ '11년 12월	한국농어촌공사 흥천·춘천지사 소양호권역 농촌마을종합개발 지역 역량강화사업	227	지역역량강화	
'07년 10월 ~ '08년 01월	강원 춘천시 농업기술센터 춘천시 지역농업 혁신리더 육성과정	60	지역리더 교육	
'07년 07월 ~ '07년 12월	전북 익산시 농업·농촌 지역개발리더십 교육	76.3	지역리더 교육	
'07년 04월 ~ '07년 11월	한국농어촌공사 '07년 농촌지역개발 리더십육성과정	110	지역리더 교육	
'07년 10월 ~ '07년 12월	전북 완주군 고산면 소향리 녹색농촌체 험마을 위원회 소향리 녹색농촌체험마을 주민교육	10	주민교육	
'09년 12월 ~ '10년 02월	춘천시 농업기술센터 춘천시 토마토생산자조직체 역량강화교육	30	토마토 생산자조직체, 관련 공무원, 농협관계자 교육	
'09년 06월 ~ '09년 12월	경북 영양군 산촌생태민속타운 운영활성화 방안	27.5	주민역량강화 및 운영계획 수립	
'08년 11월 ~ '09년 09월	충남 서천군 도농교류 활성화 시범마을 컨설팅 및 위탁운영관리	29.9	도농교류 활성화 시범마을 컨설팅 및 위탁운영관리	

## 회사현황

회사명	(주)지역활성화센터
대표자명	오 형 은
사업자등록번호	204-81-82336
설립일	2003년 11월 10일
주 소	서울 마포구 용강동 45-5 이연빌딩 4F
전 화	02-714-9024
FAX	02-714-9025
홈페이지	<a href="http://www.cunco.co.kr">http://www.cunco.co.kr</a>
E-mail	heoh@cunco.co.kr
컨설팅 분야	1. 농촌계획 2. 홍보·마케팅 3. 교육·마을운영

☎ 자본금 : 5,000만원

☎ 주요사업 분야

- 농촌계획 : 농촌지역 활성화 계획 및 각종 지역개발 연구조사, 토지이용계획, 경관조경 계획 수립
- 농촌관광교육 : 농촌관광 주민교육, 분야별 특화교육, 한국농촌관광대학((사)지역활성화 포럼) 운영
- 농촌관광디자인 : 농촌관광 브랜드 및 농특산물 포장, 홍보물 디자인 및 제작, 농촌관광 시설물 디자인 및 마케팅·홍보
- 지역문화콘텐츠개발 : 체험프로그램 개발 및 축제 등 지역의 특색있는 콘텐츠 확보 및 관련 문화사업의 기획·지원

🔥 조직도



🔥 기타사항

- 농식품부 농어촌체험지도사 교육과정 인증(체과-4)
- 출판사신고필(제313-2008-77호), 소프트웨어사업자 등록(B10-27074-001)
- 산업디자인 전문회사 등록(제 02703호-한국디자인진흥원 인증)
- 2006 한국농촌관광대학 운영
- 2007 (사)한국지역활성화포럼 사무국 운영

📄 전문인력현황

성명	E-mail	직책	자격 및 학위	주요 경력	
				경력	회사명
오형은	heoh@cunco.co.kr	대표	조경학박사 조경기술사	14년	조경설계사무소서안, 한국관광연구원, 지역활성화센터
성수진	sjsung@hanmail.net	실장	조경학석사 조경기사 산림기사	11년	한국관광연구원, 공동체네트워킹 지역활성화센터
전인철	inch0815@korea.com	팀장	조경학박사과정 조경기사	9년	동심원조경기술사사무소, 지역활성화센터
정남식	for2018@hanmail.net	팀장	조경학석사 조경기사	9년	명소IMC, 지역활성화센터

성 명	E-mail	직책	자격 및 학위	주요 경력	
				경력	회사명
나성룡	slowtour@hanmail.net	팀장	조경학석사수료 조경산업기사	7년	지역활성화센터
김영미	greenkym@naver.com	과장	조경학석사 웹디자인기능사 컴퓨터그래픽스 운영기능사	9년	안동닷컴, 지역활성화센터
이정화	babyco00@hanmail.net	대리	농업경제학석사	4년	지역활성화센터
이상근	ddamce23@naver.com	대리	관광학학사	6년	지역관광네트워크, 지역활성화센터
박형민	1029pnm@hanmail.net	대리	산림환경학석사	3년	지역관광네트워크, 지역활성화센터
신선정	sjsk8707@naver.com	주임	관광학석사	3년	지역활성화센터
이세희	whal2000@nate.com	주임	농공학석사	1년	지역활성화센터
장현귀	janghyungui@daum.net	주임	경영정책학석사	1년	지역특화자원사업화연구 센터, 지역활성화센터
김세준	zenituse@naver.com	사원	전통조경학학사	2.5년	지역활성화센터
유나연	youna0829@nate.com	사원	시각디자인학사	2년	왈츠와다터만커피박물관, 지역활성화센터
김동신	orientgold@hanmail.net	사원	경영석사	8년	솔로몬기업전략연구소, 지역활성화센터

## 주요컨설팅실적

### < 농촌계획 >

사업수행 기간	해당사업 (발주기관/사업명)	계약액 (백만원)	과업내용	협력회사
'10년 1월 ~ '10년 3월	한국농어촌공사 괴산지사 문광지구 농어촌테마공원조성사업 기본계획수립	64	농어촌테마공원조성사업 기본계획수립	
'10년 6월 ~ '10년 10월	한국농어촌공사 경북지역본부 문수골권역 농촌마을종합개발사업 기본계획수립	77	농촌마을종합개발사업 기본계획수립	
'09년 1월 ~ '09년 4월	고령군청 덕곡지구 친환경웰빙 프라자 조성계획	18	고령군 덕곡초등학교 폐교 활용 컨설팅 및 기본구상	



사업수행 기 간	해당사업 (발주기관/사업명)	계약액 (백만원)	과업내용	협력회사
'10년 5월 ~ '10년 7월	서울대학교 산학협력단	27	국립농업자원관조성사업 타당성조사	
	낙동강 그랜드마스터플랜수립 연구 핵심전략사업 중 국립 농업자원관 타당성 조사			
'09년 1월 ~ '09년 5월	강원발전연구원	20	농어촌중장기발전계획수 립, 지역 어메니티 조사, 체험 프로그램 개발	
	고성군 농어촌 중· 장기발전계획수립 연구			
'08년 11월 ~ '09년 2월	한국보건산업진흥원	20	의료관광활성화 방안 연구	
	안동-한방관광타운 조성과 유교·농촌을 연계한 의료관광활성화 방안			
'08년 12월 ~ '09년 6월	영양군청	19	향토산업육성실행 계획수립	
	음식 디미방 개발사업 실행계획 수립			
'09년 9월 ~ '09년 12월	농업협동조합중앙회	90	팜스테이마을 개발계획수립	지역 아카데미
	팜스테이마을 선진형 모델개발사업			
'07년 1월 ~ '07년 4월	평창군농업기술센터	27	평창군 농촌관광 전략 수립연구	강신겸 (삼성경제 연구소) 조중현
	평창군 농촌관광 전략수립 연구			

〈 홍보 · 마케팅 〉

사업수행 기 간	해당사업 (발주기관/사업명)	계약액 (백만원)	과업내용	협력회사
'10년 4월 ~ '10년 6월	(사)한국지역활성화포럼	30	메뉴얼북 기획, 자료수집, 제작 발간	
	못골시장 문전성시 메뉴얼북			
'09년 2월 ~ '09년 4월	화천군 농업기술센터	19	홍보책자제작을 위한 마을사진촬영, 스토리텔링 등	
	도시민유치프로그램 농업농촌 정보책자 제작			
'10년 2월 ~ '10년 12월	독성권역 농촌마을 추진위원회	100	지속적인 마을시설 운영 을 위한 맞춤형 체험프로 그램 개발 및 도시민초청 팸투어 실제운영	
	독성권역 체험프로그램 개발 사업 용역			
'09년 4월 ~ '09년 12월	안동시	245	귀농귀촌 콘텐츠 발굴, 홍보물 제작, 언론매체 홍보, 축제, 행 사개최, 모니터링 등	
	안동시 도시민유치 프로그램 지원사업			
'09년 6월 ~ '09년 11월	한국농어촌공사	46	농어촌체험프로그램개발연 구 및 운영메뉴얼북 제작	
	농어촌체험프로그램 개발 연구			

사업수행 기간	해당사업 (발주기관/사업명)	계약액 (백만원)	과업내용	협력회사
'09년 4월 ~ '09년 10월	(주)지역아카데미 여주 품실권역 CI개발, 홍보브로슈어, 리플렛 제작	30	권역 CI개발, 홍보브로슈어, 리플렛 제작	
'09년 6월 ~ '09년 11월	한국농어촌공사 농어촌마을해설가 표준교재 개발 연구용역	45	농어촌마을해설가교육과정 표준교재 제작	좋은씨앗

### < 교육 · 마을운영 >

사업수행 기간	해당사업 (발주기관/사업명)	계약액 (백만원)	과업내용	협력회사
'10년 5월 ~ '10년 8월	한국농어촌공사 체험휴양마을양성 및 외국인유치 마을지도자 과정 용역	109	외국문화의 이해, 외국인 응대 관련 서비스교육, 상품개발, 홍보계획 등 마을운영 계획수립	
'10년 5월 ~ '11년 10월	용인시 독성권역 농촌마을 종합개발 지역역량 강화s/w사업	180	지역축제지원, 홍보마케팅, 마을리더, 주민교육, 선진지견학 등	
'10년 1월 ~ '10년 12월	(사)한국지역활성화포럼 한국농촌관광대학 제6기	142	농촌관광리더 육성을 위한 농어촌관광대학 운영	
'09년 1월 ~ '09년 12월	한국농어촌공사 철원지사 토고미권역(2단계) 농촌마을 종합개발 지역 역량강화(s/w)사업	241	지역축제지원, 홍보마케팅, 마을리더, 주민교육, 선진지견학 등	
'09년 3월 ~ '09년 5월	한국농어촌공사 '09년도 녹색농촌체험마을 동기화과정 용역	134	녹색농촌체험마을 대상마을 특성화교육 및 마을컨설팅	
'08년 5월 ~ '08년 12월	인제군농업기술센터 인제군 네트워크형 농촌체험관광 육성방안 연구 및 농촌관광대학 위탁 운영	68	농촌관광 리더 대상 교육 프로그램 운영, 전문가 초청교육, 선진지견학, 현장실습	
'07년 1월 ~ '08년 11월	한국농어촌공사 철원지사 토고미권역 농촌마을종합개발 지역역량 강화(S/W)사업 용역	188	지역축제지원, 홍보마케팅, 마을리더, 주민교육, 선진지견학 등	농사어촌 홍보포럼 디자인 에이트

22

## (주)트라앤

### 회사현황

회사명	(주)트라앤
대표자명	윤 치 성
사업자등록번호	104-81-84316
설립일	2003년 12월 1일
주 소	서울 마포구 서교동 336-1 성도빌딩 301
전 화	02-319-6868
FAX	02-319-5995
홈페이지	<a href="http://www.traen.co.kr">http://www.traen.co.kr</a>
E-mail	callychs@hanmail.net
컨설팅 분야	1. 농촌계획 2. 홍보·마케팅

☞ 자본금 : 15,000만원

### ☞ 회사의 특성

- 각 분야별 전문적인 식견을 가진 연구진과 현장 실무 경험이 풍부한 연구진의 조화를 통하여 지역특성이 반영된 실행 가능한 전문적인 컨설팅을 수행하고 있으며, 농수산물유통, 농촌관광 분야의 자체 사업부 보유로 현장 중심적인 컨설팅, 시장 친화적인 컨설팅에 강점을 가지고 있음.

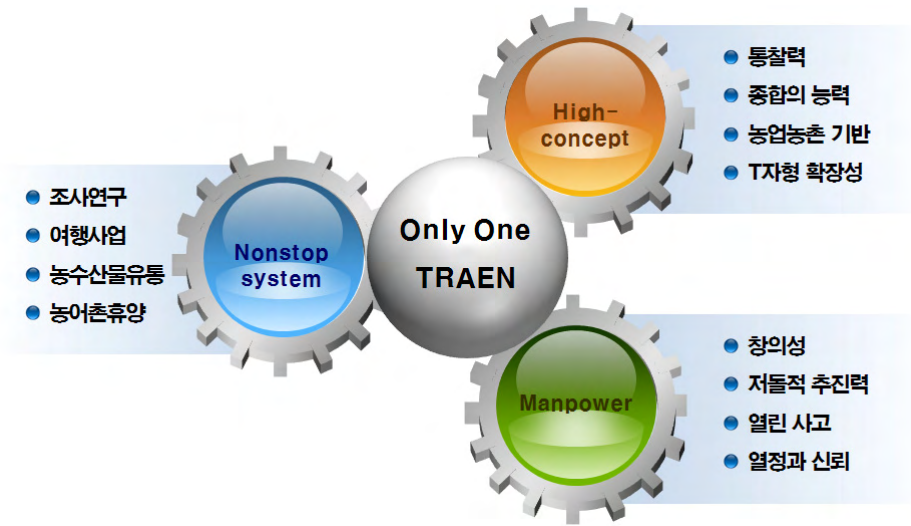

☞ 주요사업분야

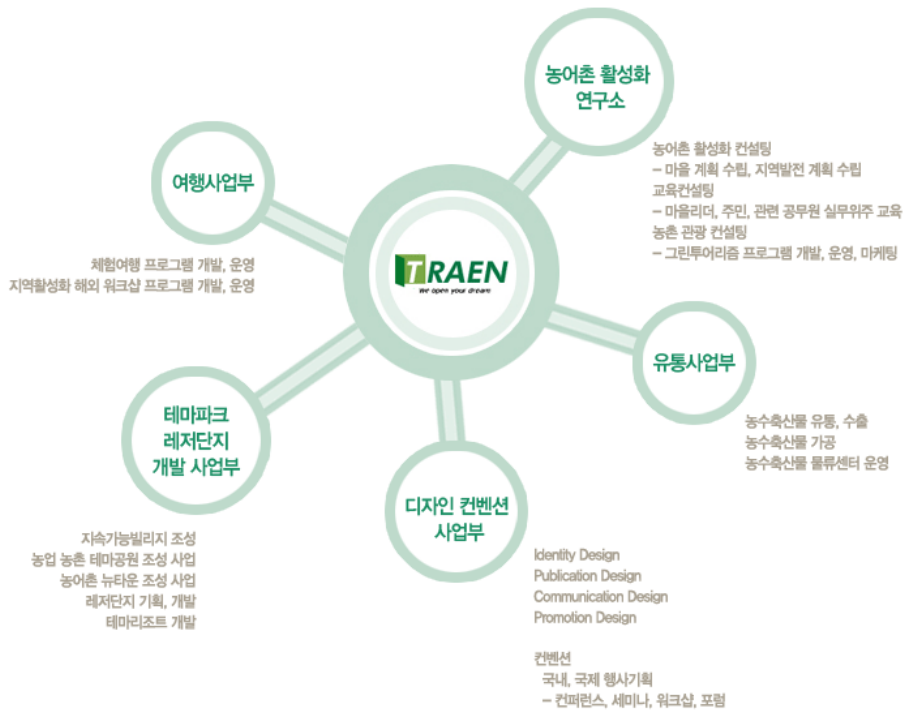

## 전문인력현황

성명	E-mail	직책	자격 및 학위	주요 경력	
				경력	회사명
윤치성	callychs@hanmail.net	사장	마케팅관리학 석사	8년	트라엔
허창원		부사장	농업경제학 학사	7년	트라엔
이송주		이사	경영학 석사	10년	동암바이오, SMI 컨설팅
김중호		이사	축산경영학 박사	3년	건국대학교, 트라엔
안중현		본부장	지리학 학사	8년	전남대학교 지역개발연구소, 트라엔
윤도영		책임	도시계획학 석사	3년	명소아이엠씨, 지역아카데미, 트라엔
김경석		주임	응용식물학 석사	1년	트라엔
천재홍		선임	관광개발학사	3년	트라엔
이준영		연구원	회화학사	1년	트라엔
윤이나		연구원	지역개발학사	1년	트라엔
정도미		책임	시각디자인학사	2년	트라엔

## 주요컨설팅실적

〈농촌계획〉

사업수행 기간	해당사업 (발주기관/사업명)	계약액 (백만원)	과업내용	협력회사
'08년 09월 ~ '08년 12월	경상남도 산청군 산청군 농촌체험프로그램 개발	52	기본계획 수립	
'08년 10월 ~ '08년 11월	전라남도 신안군 신안 우전권역 농촌마을종합개발 예비계획	17	예비계획수립	
'09년 06월 ~ '09년 10월	충청남도 서산시 서산 부흥권역 농촌마을종합개발 예비계획	15	예비계획수립	
'09년 03월 ~ '09년 09월	한국농어촌공사 산청 황매골권역 농촌마을종합개발 기본계획	89	기본계획수립	도가건축 삼화회계법인
'09년 03월 ~ '09년 09월	한국농어촌공사 안동 태극권역 농촌마을종합개발 기본계획	89	기본계획수립	도가건축 삼화회계법인
'09년 12월 ~ '10년 4월	경상북도 영천시 영천 별바라기지구 농어촌테마공원조성	67	기본계획수립	

〈 홍보/마케팅 〉

사업수행 기간	해당사업 (발주기관/사업명)	계약액 (백만원)	과업내용	협력회사
'09년 04월 ~ '09년 12월	영광 천일염 명품화 사업단 염전 체험 프로그램 운영	44	체험 프로그램 개발 체험단 운영	
'09년 04월 ~ '09년 09월	신암 섬초 사업 법인 브랜드 개발	40	브랜드 개발 포장지 개발	
'09년 05월 ~ '09년 09월	원주 농업기술센터 체험프로그램 농가 컨설팅	26	체험 프로그램 개발 체험단 운영	

〈 기 타 〉

사업수행 기간	해당사업 (발주기관/사업명)	계약액 (백만원)	과업내용	협력회사
'07년 3월 ~ '09년 12월	경기도 안성시 안성 삼죽권역 농촌마을종합개발 지역역량강화	307	주민, 리더교육, 홍보 마케팅, 마을운영컨설 팅, 정보화 구축 등	
'08년 05월 ~ '10년 12월	한국농어촌공사 진천지사 진천 백곡권역 농촌마을종합개발 지역역량강화	424	주민, 리더교육, 홍보 마케팅, 마을운영컨설 팅, 정보화 구축 등	메모리얼 이지소프트
'08년 05월 ~ '10년 12월	한국농어촌공사 순천광양여수지사 광양 봉강권역 농촌마을종합개발 지역역량강화	262	주민, 리더교육, 홍보 마케팅, 마을운영컨설 팅, 정보화 구축 등	
'08년 07월 ~ '09년 12월	한국농어촌공사 함평지사 함평 모평권역 농촌마을종합개발 지역역량강화	145	주민, 리더교육, 홍보 마케팅, 마을운영컨설 팅, 정보화 구축 등	
'08년 09월 ~ '08년 12월	경상남도 산청군 농촌체험프로그램개발	52	농촌체험프로그램 구축 운영	
'08년 10월 ~ '09년 12월	한국농어촌공사 부안지사 부안 우동권역 농촌마을종합개발 지역역량강화	128	주민, 리더교육, 홍보 마케팅, 마을운영컨설 팅, 정보화 구축 등	
'09년 05월 ~ '09년 12월	한국농어촌공사 홍천, 춘천지사 홍천 사랑말권역 농촌마을종합개발 지역역량강화	116	주민, 리더교육, 홍보 마케팅, 마을운영컨설 팅, 정보화 구축 등	
'09년 06월 ~ '13년 12월	경상북도 영천시 영천 은하수권역 농촌마을종합개발 지역역량강화	242	주민, 리더교육, 홍보 마케팅, 마을운영컨설 팅, 정보화 구축 등	
'08년 03월 ~ '09년 12월	한국농어촌공사 원주지사 원주 황둔권역 농촌마을종합개발 지역역량강화	312	주민, 리더교육, 홍보 마케팅, 마을운영컨설 팅, 정보화 구축 등	

23

## (재)한국산업개발연구원

### 회사현황

회사명	(재)한국산업개발연구원
대표자명	백 영 훈
사업자등록번호	214-82-00279
설립일	1968년 10월 10일
주 소	서울 서초구 서초동 1473-10
전 화	02-2023-9797
FAX	02-587-3910
홈페이지	<a href="http://www.kid.re.kr">http://www.kid.re.kr</a>
E-mail	<a href="mailto:mti5072@chol.com">mti5072@chol.com</a>
컨설팅 분야	1. 농촌계획 2. 농업경영

### 회사의 특성

- 한국산업개발연구원의 가치는 “민간기업의 창달”을 사명으로 “미래 산업의 선도자가 된다”라는 목표를 가지고 경제, 산업, 기술, 경영 실무경험 및 이론을 갖춘 국내 최고의 전문가 그룹이 설립한 40년된 재단법인으로서,
- 행정부, 입법부, 사법부의 정책 및 민간부문의 전략수립에서부터 실행 및 집행, 성장, 도약에 이르기까지 필요한 지식을 전함으로써 지식을 통한 국가가치를 극대화 할 수 있도록 지원합니다.

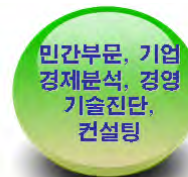
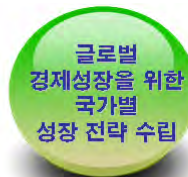
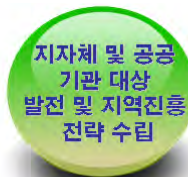

☞ 주요사업분야 : 정부정책서비스, 경영전략, 지역진흥, 교육연수 등

연구 본부별	사 업 내 용	
산업경제부	<ul style="list-style-type: none"> <li>- 경제정책·산업정책 연구</li> <li>- 농림수산물정책 연구</li> <li>- 에너지정책(석유·전력·가스 등)연구</li> <li>- 중소기업, 지식서비스, 소기업소상인 정책 연구</li> </ul>	<ul style="list-style-type: none"> <li>- 협동조합, 사업조합, 합작투자 및 다국적 기업조사</li> <li>- 상권분석 및 소비자의 의식조사</li> <li>- 물류유통 실태 및 유통구조 분석</li> </ul>
지역개발부	<ul style="list-style-type: none"> <li>- 지역농업·지역산업 진흥정책</li> <li>- 국토 및 지역개발계획</li> <li>- 국토이용 조사 및 계획</li> </ul>	<ul style="list-style-type: none"> <li>- 도시 및 주택환경계획</li> <li>- 공업배치 기본계획·단지 조성계획</li> <li>- 관광종합개발계획</li> </ul>
지역 컨설팅	<ul style="list-style-type: none"> <li>- 지방자치단체 지원 컨설팅</li> <li>- 관광지 조성 컨설팅</li> </ul>	<ul style="list-style-type: none"> <li>- 지역별 산업, 관광 및 문화정책</li> </ul>
경영개발부	<ul style="list-style-type: none"> <li>- 중장기 경영계획 수립</li> <li>- 조직 및 인력 재무진단</li> <li>- 중소기업 경영진단 지도</li> <li>- 시장조사 및 수요예측</li> </ul>	<ul style="list-style-type: none"> <li>- 물·다목적댐·산업단지·대규모 상가 진단</li> <li>- 요금제도 및 요금정책 연구</li> <li>- 국제경영개발센터 업무 등</li> </ul>
경영기술 정보본부	<ul style="list-style-type: none"> <li>- 안보·국방 육성 개발·제도 개선</li> <li>- 문화재 보호육성 및 제도 개선</li> <li>- 비용분석·사업관리·PM&amp;CM·원가계산 산정</li> <li>- 경영분석 및 진단·지도사업</li> </ul>	<ul style="list-style-type: none"> <li>- e-Biz, IT, ERP등 컨설팅</li> <li>- 기업컨설팅 및 창업상담, ISO 컨설팅 및 인증관련 사업</li> <li>- 국제기술 협력 및 외자유치 사업</li> <li>- RFID·USN 유비쿼터스 컴퓨팅사업 전략</li> </ul>
산업교육 본부	<ul style="list-style-type: none"> <li>- 산회사 종합교육원 컨설팅</li> <li>- 통신교육(산회사, 기관 등)</li> </ul>	<ul style="list-style-type: none"> <li>- 해외시찰단(중국, 일본, 북미, EU 등)</li> <li>- 공무원 교육, 경영자세미나 및 포럼</li> </ul>

☞ 조직도

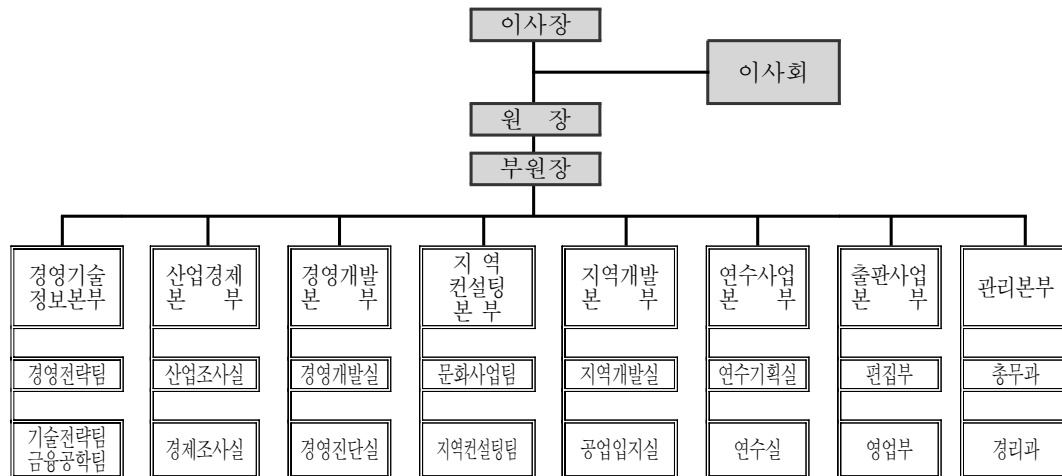



🔥 기타사항

- 1981 종합경영·기술지도기관(중소기업진흥공단) 위촉
- 1989 산업교육훈련기관(노동부) 지정
- 1992 건설회사 기업진단기관(건설교통부) 지정
- 1994 원가계산 기관(재경부) 지정
- 1996 산업재산권 진단기관(발명진흥회) 지정
- 2010 중소기업컨설팅기관 지정(중소기업청)

📄 전문인력현황

성 명	E-mail	직책	자격 및 학위	주요 경력	
				경력	회사명
권기정	mti5072@chol.com	본부장 상무이사	경영학 석사	22년	한국산업개발연구원
권상호	mti5072@chol.com	연구실장	회계학 석사	9년	한국산업개발연구원
정영호	mti5072@chol.com	연구위원	경영학 석사	6년	한국산업개발연구원
김미정	mti5072@chol.com	책임 연구원	경영학 석사	7년	한국산업개발연구원
최현장	mti5072@chol.com	선임 연구원	경영학 석사	5년	한국산업개발연구원
서효동	mti5072@chol.com	선임 연구원	국제통상협력학 석사	2년	한국산업개발연구원
이성욱	mti5072@chol.com	선임 연구원	회계학 석사	2년	한국산업개발연구원
조윤숙	mti5072@chol.com	선임 연구원	사회학 학사	3년	한국산업개발연구원
김주연	mti5072@chol.com	연구원	재무관리 석사	2년	한국산업개발연구원

등 총67인

## 주요컨설팅실적

### < 농촌계획 >

사업수행 기간	해당사업 (발주기관/사업명)	계약액 (백만원)	과업내용	협력회사
'08년 12월 ~ '10년 2월	강원도 횡성군 횡성한우 중장기 발전전략	80	향토산업육성사업 신활력지원사업	
'08년 4월 ~ '08년 12월	강원도 원주시 원주시 농업발전 전략수립 연구	90	향토산업육성사업 신활력지원사업	
'07년 8월 ~ '08년 1월	경기도 남양주시 살기좋은 지역만들기 마을재창조 계획수립	75	농촌마을종합 개발사업	
'07년 8월 ~ '07년 6월	괴산군 친환경 청정장류식품 산업육성 세부실시계획	53	향토산업육성사업 신활력지원사업	

### < 농업경영 >

사업수행 기간	해당사업 (발주기관/사업명)	계약액 (백만원)	과업내용	협력회사
'09년 10월 ~ '10년 1월	(주)토지 (가칭)곡물도소매업협동조합 기본계획 및 설립 컨설팅	20	농산물 생산유통판매, 농업경영체 컨설팅	
'09년 5월 ~ '09년 8월	가락시장육류사업협동조합 가락시장 육류사업협동조합 기본계획 및 설립컨설팅	10	농산물 생산유통판매, 농업경영체 컨설팅	
'08년 10월 ~ '08년 12월	한국육류도소매업 협동조합 설립준비위원회 한국도소매업협동조합 설립 구상 및 운 영방안	20	농산물 생산유통판매, 농업경영체 컨설팅	

24

## (재)한국산업관계연구원

### 회사현황

회사명	(재)한국산업관계연구원
대표자명	임 승 택
사업자등록번호	114-82-03471
설립일	1988년 1월 21일
주 소	서울 서초구 방배 3동 537-10
전 화	02-588-2162
FAX	02-583-9571
홈페이지	<a href="http://www.kiir.or.kr">http://www.kiir.or.kr</a>
E-mail	kiir@chol.com
컨설팅 분야	1. 농촌계획 2. 사회복지 3. 홍보·마케팅 4. 농업경영

#### ☞ 설립목적

- 본 연구원은 국민경제의 생활성향상과 산업관계제분야 및 사회발전 기여

#### ☞ 주요사업

- 생산, 마케팅, 재무, 회계, 인사, 행정 및 재정 등 재무, 지방자치단체, 공공기관, 공기업에 관한 연구조사
- 기업활동과 관련되는 경제, 사회 등 제반환경여건의 분석 및 관련사업관계 제분야의 연구 및 조사
- 정부경제정책 수립을 위한 기초자료 재정
- 정부, 지방자치단체, 공공기관, 공기업에 대한 사업타당성분석 및 검토
- 시장조사, 물가조사, 여론조사, 고객만족도 조사 및 평가, 사회지표개발 및 평가지표개발
- 산업안전관리, 국토, 도시 및 농어업컨설팅, 교통, 환경 및 산업안전관리에 관한 조사연구

- 원가회계, 원가검토, 원가관리에 관한 연구 및 개발비용산정, 개발부담금제도 연구
- 연구성과조사자료의 간행 및 기관자의 발행
- 수학연구, 국내의 연구기관과의 연구협력 및 정보교류
- 산학협동을 위한 교육훈련
- 경제, 경영에 관한 도서출판 및 보급
- 교통관계 동향조사
- 전각호의 소프트웨어 개발 및 컨설팅
- 기타 전각호의 부대사업

### 🔥 지부

- 부산·경남지부, 대구·경북지부, 춘천·강원지부, 대전·충청지부, 광주·전남지부, 전주·전북지부, 제주지부

### 📊 전문인력현황

성명	E-mail	직책	자격 및 학위	주요 경력	
				경력	회사명
김윤호	yoonho21@hanmail.net	연구위원	통계학 박사	25년	포스코 경영연구소, 경기산업연구원, 한국산업관계연구원
김혜진	ichigo0200@hanmail.net	책임연구원	관광경영학 박사	4년	한국외식산업연구소, 한국재정분석연구원, 한국산업관계연구원
김경철	cyberfn@daum.net	연구위원	재무관리 박사	11년	대구경북연구원, 국가경제연구원, 한국산업관계연구원
정종식	phd21@hanafos.com	연구위원	국제경영학 박사	16년	한국산업경제연구원, 21세기경제사회연구소, 한국산업관계연구원
채영식	chae0562@naver.com	연구위원	공학박사	13년	한양대국토도시정책연구소, 한국산업관계연구원
이중섭	6273278@hanmail.net	연구위원	사회복지학 박사	8년	광주대학교, 한국청소년정책연구원, 한국산업관계연구원
김민아	kimmina79@hotmail.com	선임연구원	환경교육학 석사	6년	한국산업관계연구원
박홍순	hspark608@hanmail.net	연구위원	농업경제학박사	24년	한국지방행정연구원, 리서치앤리서치, 한경대학교, 한국산업관계연구원
이원철	cs_partner@nate.com	수석연구원	경영공학석사	10년	시큐브레인, 한국정보보호진흥원, 한국정보문화진흥원, 기술과 가치

성 명	E-mail	직책	자격 및 학위	주요 경력	
				경력	회사명
백남중	solitude@korea.or.kr	수석연구원	경제학 석사	7년	경기산업연구원, 한국산업관계연구원
김정훈	jf1999@empal.com	수석연구원	토목공학박사	10년	한국해양대학교, 한국산업연구 소, 한국산업관계연구원
고동수	gohdong@hotmail.com	주임연구원	경영학 석사	10년	한국은행, 한국인포서비스, 한국산업관계연구원
기민정	ykk3355@naver.com	연구위원	농업경제학 박사	18년	한국농촌경제연구원, 한국유통 물류협회, 한국산업관계연구원
김종량	3690352@hanmail.net	연구위원	경영학 박사	14년	지역경제연구원, 한국산업관계연구원
강석완	sje0712@hanmail.net	수석연구원	법학 석사	14년	국회의원 비서관, 엠팟, 한국행정 자치연구원, 한국산업관계연구원
이찬우	ttop698@hanmail.net	선임연구원	공학박사	16년	국립환경연구원, Four Seasons Tours, 한국산업관계연구원

등 총76인

## 주요컨설팅실적

### < 농촌계획 >

사업수행 기 간	해당사업 (발주기관/사업명)	계약액 (백만원)	과업내용	협력회사
'09년 8월 ~ '09년 9월	청송군 얼음골권역 농촌마을 종합개발사업 예비 계획수립 용역	19	농촌마을종합개발사업 예비계획수립	
'09년 6월 ~ '10년 4월	논산시 창조도시 논산 미래비전 전략수립 용역	149	지역발전전략수립	
'09년 12월 ~ '10년 2월	영덕군 문화관광형 테마시장 육성사업 학술연구용역	18	문화관광형 테마시장 사업계획수립	
'09년 2월 ~ '09년 5월	가평군 가평 짚-와이어 설치사업 타당성 검토용역	23	민자사업 유치 및 관광활성화 계획	
'10년 1월 ~ '10년 3월	아산시 장항선 트레인 테마파크 조성사업을 위한 법인설립 (출자)타당성 검토용역	20	테마파크조성사업 계획수립	

사업수행 기 간	해당사업 (발주기관/사업명)	계약액 (백만원)	과업내용	협력회사
'08년 6월 ~ '08년 10월	정읍시 정읍시 농촌활력 증진계획 수립 연구용역	44	농촌 활력증진 계획수립	
'07년 2월 ~ '07년 10월	고흥군 고흥 신활력사업 산학연관 클러스터 구축 연구용역	56	신활력사업 클러스터 구축 용역	
'09년 9월 ~ '09년 12월	청양군 청양군 기초생활권 발전계획 수립 용역	45	기초생활권 발전계획수립	
'09년 12월 ~ '10년 6월	서천군 서천군 중장기 교육지원 종합계획 수립용역	36	중장기 계획수립	

#### 〈사회복지〉

사업수행 기 간	해당사업 (발주기관/사업명)	계약액 (백만원)	과업내용	협력회사
'10년 3월 ~ '10년 8월	서울시 강북구 제2기강북구 지역사회복지계획수립 연구용역	53	지역사회복지계획	
'10년 4월 ~ '10년 8월	서울시 구로구 제2기 구로구 지역사회복지계획수립 연구용역	44	지역사회복지계획	

#### 〈홍보/마케팅〉

사업수행 기 간	해당사업 (발주기관/사업명)	계약액 (백만원)	과업내용	협력회사
'09년 3월 ~ '09년 9월	부산시 남구 지역특화발전특구지정 타당성 검토 학술용역	26	지역발전 브랜드개발	
'09년 7월 ~ '09년 10월	포천시 포천 전통술 특구지정 및 육성을 위한 연구용역	44	“포천 전통술” 브랜드개발	
'09년 6월 ~ '10년 2월	완도군 해조류 건강.바이오 특구 지정을 위한 연구	44	“해조류 건강.바이오” 브랜드개발	
'09년 9월 ~ '10년 3월	해남군 해남 고구마 특구지정 학술용역	30	“해남 고구마” 브랜드개발	

사업수행 기 간	해당사업 (발주기관/사업명)	계약액 (백만원)	과업내용	협력회사
'09년 4월 ~ '09년 12월	영광군	35	“영광 보리산업” 브랜드개발	
	영광 보리산업특구지정을 위한 학술연구 용역			
'08년 9월 ~ '09년 3월	구례군 농업기술센터	36	“구례 야생화” 브랜드개발	
	구례 야생화특구 지정을 위한 조사·연구용역			
'07년 11월 ~ '08년 2월	포천시	35	운천재래시장 활성화방안	
	운천재래시장 및 상점가 활성화 방안			
'07년 11월 ~ '08년 2월	영주시	53	영주시 재래시장 활성화방안	
	영주시 재래시장 활성화방안 연구용역			

〈농업경영〉

사업수행 기 간	해당사업 (발주기관/사업명)	계약액 (백만원)	과업내용	협력회사
'08년 3월 ~ '09년 3월	함양군	99	“함양농산물” 지리적표시제 등록	
	함양농산물 지리적표시제 등록용역			
'08년 4월 ~ '08년 8월	포천시	34	유통판매 활성화 방안	
	포천시장및 상점가 활성화 연구용역			
'08년 12월 ~ '09년 3월	보은군	18	유통회사 경영컨설팅	
	(주)보은속리산농산물유통회사 경영컨설팅용역			

## 회사현황

회사명	한국생산성본부
대표자명	최 동 규
사업자등록번호	102-82-05476
설립일	1986년 7월 1일
주 소	서울 종로구 적선동 122-1
전 화	02-724-1234
FAX	02-724-1237
홈페이지	<a href="http://www.kpc.or.kr">http://www.kpc.or.kr</a>
E-mail	<a href="mailto:jhyou@kpc.or.kr">jhyou@kpc.or.kr</a>
컨설팅 분야	1. 농촌계획 2. 홍보마케팅 3. 정보화 4. 농업경영

☎ 자본금 : 112,800만원

### ☎ 회사의 특성

- 국내최고의 전통을 지닌 지식경제부 산하 특별법인
- 산업계의 생산성 향상을 효율적이고 체계적으로 추진하기 위하여 산업발전법에 의해 설립



## 조직도



## 기타사항

- 1978 상공부, 재무부로부터 중소기업 경영지도기관 지정
- 1987 직업훈련기본법에 의거 교육훈련전문기관으로 지정
- 1996 통상산업부로부터 환경경영심사원 양성 연수기관 지정
- 1997 산업자원부로부터 전자상거래지원센터(ECRC)로 지정
- 2005 농축산물 브랜드 육성사업 수행 컨설팅 기관 인증(농림수산식품부)
- 2007 지역브랜드 컨설팅 국내 유일의 기관으로 선정 (특허청, 발명진흥회)
- 2010 농림수산식품부 농어업경영컨설팅회사 선정

## 전문인력현황

성명	E-mail	직책	자격 및 학위	주요 경력	
				경력	회사명
황인호	ihhwang@kpc.or.kr	본부장	생산관리 석사	23년	한국생산성본부
강기영	kykang@kpc.or.kr	본부장	농공학사	23년	한국생산성본부
백인기	igbaek@kpc.or.kr	센터장	정보산업공학박사	12년	한국생산성본부
최영락	ylchoi@kpc.or.kr	책임전문위원	마케팅 석사	13년	한국생산성본부
강기정	kjkang@kpc.or.kr	전문위원	경영학석사	3년	한국생산성본부
김영석	ysekim@kpc.or.kr	전문위원	시스템경영공학 학사	3년	한국생산성본부
권대현	dhwon@kpc.or.kr	전문위원	마케팅 석사	4년	한국생산성본부

성 명	E-mail	직책	자격 및 학위	주요 경력	
				경력	회사명
이정국	jklee@kpc.or.kr	전문위원	마케팅 석사	4년	한국생산성본부
정순철	scjeong@kpc.or.kr	책임전문위원	경영학석사	11년	한국생산성본부
백상민	smbaek@kpc.or.kr	센터장	마케팅 석사	11년	한국생산성본부
이용운	yulee@kpc.or.kr	센터장	마케팅 석사	10년	한국생산성본부
유지훈	jhyou@kpc.or.kr	팀장	언론학석사	6년	동서리서치, 플렌즈어헤드, 한국생산성본부

등 총295인

## 주요컨설팅실적

### < 농촌계획 >

사업수행 기 간	해당사업 (발주기관/사업명)	계약액 (백만원)	과업내용	협력회사
'09년 2월 ~ '09년 7월	청도군 청도군 유통회사 설립을 위한 타당성 평가 연구	54	사업계획서 및 타당성 검토	
'10년 4월 ~ '10년 8월	청양군 콩밭매는 아낙네촌. 아토피프리타운 조성사업 타당성 검토	44	사업 계획서 및 타당성 검토	
'08년 9월 ~ '09년 1월	장흥군 살기좋은 지역만들기 장평우산지구 소득기반 창출 실행	116	살기좋은 지역 만들기 수행	

### < 홍보/마케팅 >

사업수행 기 간	해당사업 (발주기관/사업명)	계약액 (백만원)	과업내용	협력회사
'10년 3월 ~ '10년 11월	신안군 천일염활용 국내외 교류	88	세미나, 국내외 교류 행사 등	
'10년 4월 ~ '10년 8월	경남생약농업협동조합 산청 약초 및 가공품 특화브랜드 개발	70	브랜드 개발	
'08년 12월 ~ '09년 6월	신안그린유통 신안주아마늘의 명품화를 위한 CI 및 BI 개발	70	CI/BI 개발	
'09년 3월 ~ '10년 2월	신안군 신안천일염 역사문화 스토리텔링 및 이미지 메이킹화 실행연구	275	스토리텔링 컨셉 및 만화책자 제작	

사업수행 기 간	해당사업 (발주기관/사업명)	계약액 (백만원)	과업내용	협력회사
'08년 11월 ~ '09년 3월	신안군 신안천일염 브랜드개발사업 실행	110	브랜드 개발	
'08년 10월 ~ '09년 2월	포항시 다무포 고래해안 생태마을 문화상품 및 지역특산물개발	83	캐릭터 등의 문화 상품 개발	

< 정보화 >

사업수행 기 간	해당사업 (발주기관/사업명)	계약액 (백만원)	과업내용	협력회사
'10년 6월 ~ '10년 11월	신안군 신안천일염 허브(홈페이지)구축	90	홈페이지 구축	

< 농업경영 >

사업수행 기 간	해당사업 (발주기관/사업명)	계약액 (백만원)	과업내용	협력회사
'08년 10월 ~ '09년 2월	농업협동조합중앙회 브랜드경영컨설팅	95	정체성 수립 및 커뮤니케이션 전략 수립	
'08년 12월 ~ '09년 2월	신안그린유통 신안주아마늘의 명품화를 위한 생산 매뉴얼 개발	38	생산매뉴얼 개발	
'10년 4월 ~ '10년 8월	경남생약농업협동조합 법인경영컨설팅	30	경영 전략수립	
'08년 6월 ~ '09년 8월	제주시명품명소브랜드개발 추진위원회 제주시 해올렛 품질관리 시스템 구축	34	품질관리매뉴얼 제작	
'08년 6월 ~ '08년 12월	안동시 안동시 문화자산 브랜드 가치평가 및 제고, 활용방안	88	브랜드 가치평가 지수 산출	

< 기 타 >

사업수행 기 간	해당사업 (발주기관/사업명)	계약액 (백만원)	과업내용	협력회사
'10년 2월 ~ '10년 12월	서천군청 물벼들권역 농촌마을 종합개발사업 지역역량강화사업	109	주민교육, 마을컨설 팅, 브랜드개발 등	
'10년 2월 ~ '10년 12월	서천군청 한산 거점면 소재지 종합개발사업 지역역량강화사업	170	주민교육, 마을컨설 팅, 브랜드개발 등	
'08년 3월 ~ '08년 12월	화성시 고정권역 농촌마을종합개발 지역역량강화사업	171	주민교육, 마을컨설 팅, 브랜드개발 등	

**회사현황**

회사명	(사)향토지적재산본부
대표자명	이 내 수
사업자등록번호	220-82-05250
설립일	2002년 7월 22일
주 소	서울 마포구 연남동 570-38 성산빌딩 4층
전 화	02-334-8131
FAX	02-3141-0631
홈페이지	<a href="http://www.koreanht.or.kr">http://www.koreanht.or.kr</a>
E-mail	point@koreanht.or.kr
컨설팅 분야	1. 홍보/마케팅

☞ 자본금 : 5,000만원

☞ 주요사업분야

- 향토자원 발굴조사
  - 지역에 산재한 유형·무형의 향토자원 정밀조사·데이터 베이스화
  - 향토자원에 대한 분석 및 평가
  - 향토자원을 활용한 지역 개발방향 및 전략연구
- 향토자원 권리화·산업화 연구
  - 향토자원의 권리화 가능성 검토 및 추진
  - 산업적으로 활용가능한 향토자원의 비교평가 및 산업화 추진방안연구
  - 향토산업 육성방안 연구
- 지리적표시 등록 컨설팅
  - 지리적표시제에 관한 지역설명회 개최
  - 등록 신청 주체 법인 설립 관련 컨설팅

- 특산품의 품질특성에 관한 연구
  - 특산품의 역사성·유명성 입증 자료 조사
  - 품질의 특성과 지리적 요인과의 관계 연구
  - 지리적표시 대상지역의 범위 설정 및 근거 자료 조사
  - 특산품의 자체품질기준 설정 지원
  - 품질관리계획서 제정 지원
- 농축산물 브랜드 개발
- 지역의 향토자원에 대한 문헌·현장조사를 통한 자료 수집 및 분석
  - 조사된 향토자원을 바탕으로 해당지역 농축산물 브랜드에 적용할 수 있는 지역이미지 창출
  - 소비자 및 생산자 의견조사
  - CI 및 BI 도출
  - 지역 이미지를 반영한 브랜드 네임 및 슬로건, 포장 디자인 제작
  - 공동브랜드의 지적재산권 확보(상표출원 및 등록)
  - 공동브랜드 마케팅 전략 제시
- 농촌지역 활성화 연구
- 지역의 향토자원과 여건의 면밀조사 분석
  - 지역의 정체성을 살리는 지역테마 설정
  - 지역테마에 맞는 농촌체험 방향과 세부 프로그램 제시
  - 농촌체험을 중심으로 하는 지역발전 계획 수립

조직도



## 전문인력현황

성명	E-mail	직책	자격 및 학위	주요 경력	
				경력	회사명
이내수	nslee@koreanht.or.kr	이사장	농촌개발 박사		향토지적재산본부
김영민	balltr@hanmail.net	조사연구 실장	원예육종학 학사		향토지적재산본부
김선덕	homework78@naver.com	선임연구원	식물산업공학 학사		향토지적재산본부
이정연	jungyeon12@naver.com	선임연구원	농업자원경제 석사		향토지적재산본부
양진열	xyz0911@koreanht.or.kr	선임연구원	경영학마케팅 학사		향토지적재산본부
서민석	toylove@hanmail.net	연구원	식품영양 학사		향토지적재산본부
박주석	aquariusps@hanmail.net	연구원	농공학과		향토지적재산본부

## 주요컨설팅실적

〈 홍보/마케팅 〉

사업수행 기간	해당사업 (발주기관/사업명)	계약액 (백만원)	과업내용	협력회사
'08년 6월 ~ '08년 9월	정안밤생산자영농조합법인 충남 공주시 정안밤 브랜드 디자인 개발 사업	30	충남 공주시 정안밤 브랜드 디자인 개발 사업	
'09년 3월 ~ '09년 8월	영덕군산림조합 영덕송이 임산물브랜드화 디자인 개발	19	영덕송이 임산물브랜드화 디자인 개발	
'08년 7월 ~ 현재 진행중	동고령농업협동조합 우곡수박 및 개진감자 지리적표시 등록 사업	57	우곡수박 및 개진감자 지리적표시 등록	
'08년 7월 ~ 현재 진행중	한울타리영농조합법인 강진결명자 지리적표시 등록 사업	40	강진결명자 지리적표시 등록	
'09년 3월 ~ 현재 진행중	담양군청 담양죽순 및 담양죽로차 지리적표시 등록 사업	45	담양죽순 및 담양죽로차 지리적표시 등록	

사업수행 기간	해당사업 (발주기관/사업명)	계약액 (백만원)	과업내용	협력회사
'09년 3월 ~ 현재 진행중	무산김양식추진위원회	40	장흥무산김 지리적표시 등록	
	장흥무산김 지리적표시 등록 사업			
'09년 3월 ~ 현재 진행중	내저어촌계	40	장흥매생이 지리적표시 등록	
	장흥매생이 지리적표시 등록 사업			
'09년 3월 ~ 현재 진행중	이회진어촌계	50	장흥꼬시래기 지리적표시 등록	
	장흥꼬시래기 지리적표시 등록 사업			
'09년 10월 ~ 현재진행중	영월군청	40.4	영광굴비 지리적표시 및 지리적표시 단체표장 등록	
	영광굴비 지리적표시 및 지리적표시 단 체표장 등록 사업			
'09년 12월 ~ 현재 진행중	전남생약농업협동조합	40	화순 작약·목단 지리적 표시 등록	
	화순 작약·목단 지리적표시 등록 사업			
'10년 6월 ~ 현재 진행중	농협중앙회안성시지부	45	안성쌀·안성포도 지리적 표시 등록	
	안성쌀·안성포도 지리적표시 등록 사업			

<기 타>

사업수행 기간	해당사업 (발주기관/사업명)	계약액 (백만원)	과업내용	협력회사
'09년 5월 ~ '09년 9월	광양시	18	농촌마을예비계획수립	
	옥룡권역 농촌마을종합개발사업 예비타당성 조사 용역 사업			
'09년 11월 ~ '10년 1월	길안면	18.4	길안면 도시민 유치프로 그램 마을리더 위탁교육	
	길안면 도시민 유치프로그램 마을리더 위탁교육			
'10년 2월 ~ 현재 진행중	광양시(옥곡면)	5	국사봉권역 단위마을 종합정비사업	
	국사봉권역 단위마을종합정비사업			
'10년 7월 ~ 현재 진행중	한국농어촌공사 공주지사	80	소랭이권역 농촌마을종합 개발지역역량강화사업(SW)	지역 아카데미
	소랭이권역 농촌마을종합개발 지역역량강화사업(SW) 사업			







# 경기 · 강원



27. (사)국가지역경쟁력연구회 \_ 농촌계획
28. (주)그린투어컨설팅 \_ 농촌계획
29. (주)농경과원에 \_ 홍보/마케팅, 정보화, 농업경영
30. (주)농사GTI \_ 농촌계획
31. (주)누리넷 \_ 농촌계획, 정보화, 교육/마을운영
32. (주)디마르 \_ 홍보/마케팅
33. (주)미래경영기술 \_ 농업경영
34. (주)씨이경영컨설팅 \_ 농업경영, 교육/마을운영
35. (주)엔에이에스씨 \_ 교육/마을운영
36. (주)이고향 \_ 홍보/마케팅
37. (주)이장 \_ 경관/환경
38. (주)초록넷 \_ 농촌계획, 농업경영, 정보화, 교육/마을운영
39. (주)케이이알 \_ 농촌계획, 경관/환경, 토목
40. (주)포테이토농촌넷 \_ 농촌계획
41. (재)한국경제조사연구원 \_ 농촌계획, 사회복지, 경관/환경
42. (주)화신엔지니어링 \_ 농촌계획, 경관/환경, 토목
43. (주)SIM'S경영컨설팅 \_ 농업경영



## 회사현황

회사명	(사)국가지역경쟁력연구회
대표자명	김 영 수
사업자등록번호	138-82-03778
설립일	2006년 09월 07일
주소	경기 안양시 동안구 비산동 1112-1 안양건설타워 412
전화	031-388-9410
FAX	031-388-9420
홈페이지	www.ranc.re.kr
E-mail	utmost30@gmail.com
컨설팅 분야	1. 농촌계획

### ☺ 설립목적

- 공익을 최우선으로 하는 회원단체로서, 국가 및 지역의 경쟁력 향상 및 정책수립과 관련, 학문적, 실용적인 연구조사 및 교육, 경영자문과 국내외 관련 기관과의 교류 및 협력에 앞장섬

### ☺ 회사의 특성

- 농촌산업 및 관련 정책에 풍부한 경험을 갖고 있는 전문 연구진
  - 본 연구의 책임연구원들은 기본적으로 농촌지역의 장기발전계획수립, 농촌사업(신활력 사업, 향토산업육성사업, 포괄보조사업 등) 평가 및 컨설팅, 지역특구평가, 마케팅계획 등의 분야에서 활발하게 활동하고 있어서 풍부한 경험들을 보유하고 있음

- 전국을 시야에 넣는 대규모 데이터베이스 및 분석모형 보유
  - 본 연구원에서는 매일경제신문사와 함께, 매년 전국 230개 지역의 경쟁력을 측정하여 연차보고서를 발간하고 있음
- 실행계획의 현실성과 실현가능성을 최우선으로 하는 3B-3D연구시스템
  - 각 분야별 전문가로 이루어진 연구진(Best Manpower)은 다양한 프로젝트 경험을 살려, 연구에 가장 적합한 방법론(Best Method)을 적용하여 수행 할 것이며, 고품질의 과업 결과물을 위해 최적의 관리(Best Management)를 하게 될 것임. 또한 현실적, 구체적인 추진계획 수립을 통해 철저한 진척 관리(Zero Delay)를 하며, 연구원 내의 T/F 연구진은 물론, 연구진과 의뢰인간의 최상의 팀웍(Zero Discrete)으로 결점 없는 결과물(Zero Defects)을 산출
- 10% more, 사후 유지관리 컨설팅
  - Feedback System을 통한 관리방안 및 부가적 컨설팅(10% more)을 통해 사후 유지관리에 만전을 기하고 있음
- 선진정보 및 기술과 연계한 연구네트워크
  - 연구진 가운데 다수가 해외유학을 경험한 최고 전문가들로서, 최신 선진정보를 신속하게 취득·도입할 수 있는 강점을 가지고 있음

🍀 주요사업내용

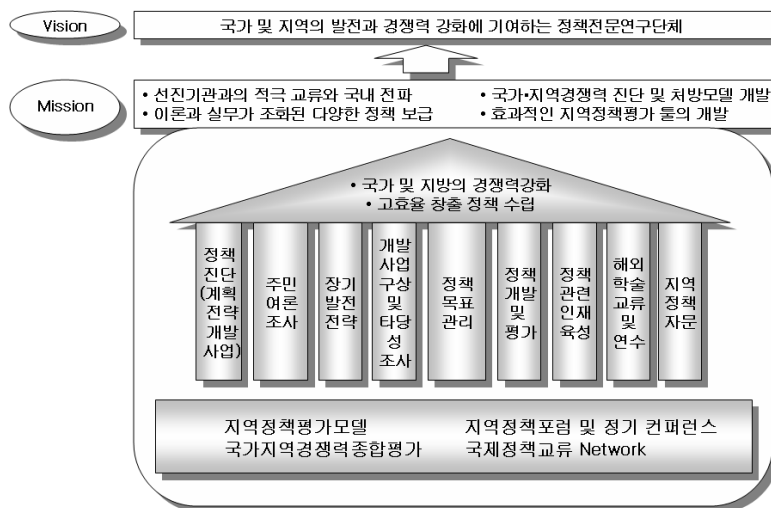

조직도



전문인력현황

성명	E-mail	직책	자격 및 학위	주요 경력	
				경력	회사명
김영수	1947kys@hanmail.net	원장	사회개발박사	24년	성결대학교 국가지역경쟁력연구원
장효천	mrhcj@ranc.re.kr	연구기획 실장	도시및지역계획학박사	9년	한국공공자치연구원 국가지역경쟁력연구원
김형석	hyeong3@hanmail.net	전략기술 팀장	미생물학석사	4년	국가지역경쟁력연구원
강필성	ps0599@empal.com	연구기술 팀장	조경.생태복원 석사	5년	한국공공자치연구원 국가지역경쟁력연구원
함선혜	utmost30@gmail.com	연구원	행정학사	1년	국가지역경쟁력연구원

## ▣ 주요컨설팅실적

〈농촌계획〉

사업수행 기 간	해당사업 (발주기관/사업명)	계약액 (백만원)	과업내용	협력회사
'06년 6월 ~ '07년 9월	경기도 화성 이필주 기념관 및 홍사용 문학관 신축 타당성 조사	29	환경 및 타당성 분석, 기본계획 및 파급효과 분석, 관리방안	
'08년 11월 ~ '09년 11월	강원도 정선 새정선 미래정책포럼	61	4개 분과(관광문화, 지역개 발, 농림, 환경복지) 운영, 분과별 전문가 발제	
'09년 9월 ~ '09년 10월	지역발전위원회 기초생활권정책과 연계한 농공단지의 활성화 방안 연구	5	기초생활권 지역정책, 농공단지 법제도 검토· 운영현황 및 실태파악, 기초생활권과 연계한 농공 단지 활성화 방안 제시	
'09년 12월 ~ '10년 01월	강원도 정선 향토산업 육성전략 연구	21	향토산업 육성전략 수립	
'10년 6월 ~ '10년 6월	강원도 정선 주례마을 조성 사업계획	8.6	향토자원 개발을 통한 농촌계획수립	
'10년 8월 ~ '10년 8월	강원도 정선 고한종합복지회관운영 연구	4	종합복지회관 시설운영 타당성 분석, 운영 조직 및 관리방안 제시 등	
'10년 8월 ~ '10년 10월	전라남도 영광 향토산업 육성사업 연구	18	향토산업 육성전략 수립	
'10년 10월 ~ '10년 11월	강원도 정선 '10~'14 광특회계포괄보조사업계획 서 검토연구용역	18	일반농산어촌개발사업 (85개사업), 농어촌자원 복합산업화지원사업(5개사 업), 농어업기반정비사업(3 개사업)에 대한 계획서 검 토 연구	

## 회사현황

회사명	(주)그린투어컨설팅
대표자명	유 상 오
사업자등록번호	138-81-40631
설립일	2007년 4월 27일
주소	경기 과천시 문원동 15-143 2층
전화	02-503-0579
FAX	02-503-8868
홈페이지	<a href="http://www.okgtc.com">http://www.okgtc.com</a>
E-mail	3996359@hanmail.net
컨설팅 분야	1. 농촌계획

☘ 자본금 : 10,000만원

### ☘ 기타사항

- 2007 (주)초록넷, (주)정앤서컨설팅, EU프로그램과 업무제휴 체결  
충남 청양군 신활력 자문위원/산림청생태산촌중앙자문위원
- 2008 명품청송아카데미 운영
- 2009 (사)한국유기농업협회와 교육프로그램 제휴 체결
- 2010 (사)녹색소비자연대와 MOU체결  
과천로고스센터와 교육지원공동협약  
KOICA 해외농촌개발 협력회사 등록

## 전문인력현황

성 명	E-mail	직책	자격 및 학위	주요 경력	
				경력	회사명
유상오	3996359@hanmail.net	대표이사	환경계획학 박사	15년	대한주택공사 경향신문사 그린투어컨설팅
이선영	wt-bluelee@hanmail.net	팀장	일어일문학 학사	1년	그린투어컨설팅
이우탁	lwt1968@naver.com	팀장	정치외교학 학사	1년	그린투어컨설팅

## 주요컨설팅실적

〈 농촌계획 〉

사업수행 기 간	해당사업 (발주기관/사업명)	계약액 (백만원)	과업내용	협력회사
'07년 05월 ~ '07년 09월	충남 아산시 송악면 강당1리 전통테마마을 기본계획	18	전통테마마을 기본계획수립	
'07년 06월 ~ '07년 10월	충남 아산시 음봉면 동천2리 전통테마마을 기본계획	23	전통테마마을 기본계획수립	
'07년 08월 ~ '07년 11월	충남 청양군 장평면 지천리 녹색농촌체험마을기본계획	20	녹색농촌체험마을 기본계획 수립	
'07년 12월 ~ '08년 02월	강원도 홍천군 화촌면 내삼포리 전통테마마을 기본계획	22	전통테마마을 기본계획수립	
'08년 03월 ~ '08년 05월	강원도 강릉시 학산3리 새농어촌건설운동발전계획	13	새농어촌건설운동 발전계획 수립	
'08년 03월 ~ '08년 05월	강원도 동해시 신흥마을 운영회 전통테마마을기본계획	22.5	전통테마마을 기본계획수립	
'08년 03월 ~ '08년 05월	강원도 평창군 진부면 두일1리 전통테마마을기본계획	20	전통테마마을 기본계획수립	
'08년 05월 ~ '08년 08월	천안시 밤나무골 발전계획	20	마을 발전계획수립	

사업수행 기 간	해당사업 (발주기관/사업명)	계약액 (백만원)	과업내용	협력회사
'08년 01월 ~ '08년 04월	강원도 횡성군 공근면 상동리 전통테마마을기본계획	18	전통테마마을 기본계획수립	
'08년 05월 ~ '08년 12월	안동시 도시민 유치 마을개발계획	18.7	도시민 유치계획수립	
'08년 06월 ~ '08년 09월	충북 음성군 소이면 갑산리 전통테마마을기본계획	20	전통테마마을 기본계획수립	
'09년 01월 ~ '09년 12월	남해군 농업기술센터 남해군 숙박관광객 증대를 위한 민박여건개선 연구	35	숙박관광객 증대를 위한 민박여건개선 연구	
'09년 03월 ~ '09년 09월	한국농어촌공사 농촌종합마을개발사업 학마을권역 기본계획 수립	83	농촌종합마을개발사업 기본 계획 수립	

<기 타>

사업수행 기 간	해당사업 (발주기관/사업명)	계약액 (백만원)	과업내용	협력회사
'08년 05월 ~ '08년 12월	청송군 명품 청송 아카데미	20	농촌마을 발전계획, 실천방안 교육	
'09년 01월 ~ '09년 11월	한국농어촌공사 충주.제천.단양지사 농촌마을종합개발사업 지역역량강화 사업(S/W)	86	주민교육, 선진지견학, 체험프로그램운영 등	
'09년 01월 ~ '09년 01월	남양주시 지역혁신협의회 우수지역 컨설팅	12	선진지 견학	
'09년 02월 ~ '10년 12월	강원도 평창군농업기술센터 농촌마을종합개발사업2단계 지역역량강 화사업(S/W)	168	주민교육, 체험프로그램 운영, 홍보마케팅활동 등	
'09년 01월 ~ '09년 09월	한국농어촌공사 홍천.춘천 지사 농촌종합개발 지역역량강화사업S/W	64	주민교육, 선진지견학, 체험프로그램운영, 홍보 마케팅활동 등	



## 사업진행현황



## 회사현황

회사명	(주)농경과원에
대표자명	이 영 자
사업자등록번호	123-81-81362
설립일	1987년 6월
주소	경기 안양시 동안구 관양동 823 동일테크노타운7차 7404
전화	031-421-8112
FAX	031-421-8119
홈페이지	<a href="http://www.digitalagro.com">http://www.digitalagro.com</a>
E-mail	<a href="mailto:yjagro@hanmail.net">yjagro@hanmail.net</a>
컨설팅 분야	1. 홍보·마케팅 2. 정보화 3. 농업경영

### ☘ 설립목적

- 농경과원에는 24년간 농업, 농촌관련 다양한 사업을 통하여 다가오는 새로운 시대에서의 농업의 역할에 대한 중요성을 인식하고 농민교육을 비롯한 각종 미디어사업, 출간사업, 농업컨설팅사업, 친환경박람회주관, 농촌마을종합개발사업, 농업인해외연수 등 다양한 분야로의 사업개척을 통하여, '살기 좋은 농촌', '농업인이 애국인이다'라는 정신으로 나아가고 있음.

### ☘ 회사의 특성

- 2007년부터 '농촌마을종합개발사업' 분야를 개척하여 짧은 기간 동안 여러 사업들을 수행하며, 농촌마을개발사업 중 지역역량강화에 집중적으로 사업을 진행
- 항상 농촌마을과 현장을 찾아서 발로 뛰는 농업전문 기자들, 편집인력, 디자이너, 웹마스터, 전문 컨설턴트가 유기적으로 연결되어 매우 효율적으로 사업을 진행



〈농경과원에(주)가 발행하는 농업잡지들〉

☞ 사후지원

- 과업수행 이후 지속적인 도농교류의 추진 - 농경과원에(주)와 협력사의 홈페이지를 통한 홍보 및 협력사의 연계 관광회사를 통한 홍보 마케팅 지원
- 농촌관광 및 축제 분야의 특화된 지원 - 도농교류 사업을 통한 '권역 리더그룹'과의 지속적인 연계를 통하여 축제 및 농촌관광 진행 시 온-오프라인 홍보 마케팅 지원
- 권역 홈페이지와 농경과원에(주), 협력사의 홈페이지를 포함한 연계 회사간 콘텐츠 공유 및 홍보
- 홍보 마케팅 부문 사업 추진 시 병행하여 지역 농산물 및 특산품에 대하여 (사)한국유기농 시민연대, 생협 등 농산물 판매 연계를 통해 지속적인 교류 추진
- 포장재 개발시, 농촌 관광을 위한 기념품 디자인 추가, 제작물은 상호협의를.
- 정보화 구축의 경우 상기 명시된 바에 준하여 하자 발생시 즉시 마을주민 및 발주처와 협의 하여 신속한 보완수정.
- 과업 종료 후, 권역주민 스스로 관리가 어려운 정보화 사업관련 (서버, 웹호스팅 유지보수 등) 5년간 무상 A/S 실시
- 과업종료 후, 만 1년이 되는 시점에서 농촌마을종합개발 사업의 소프트웨어개발 사업 전체 사업부문에 대한 본 과업 수행기관에서 모니터링 실시 후 결과 보고서 제출
- 본 과업 수행기관이 사후 실시 단계에 자문단으로 참여 권역의 실시 시행에 자문
- 모니터링 결과에 의거 본 과업의 컨설팅부문 성과품인 장기발전 계획서에 대한 평가 후 수정 및 발전방향 제안

☞ 기타사항

- 2008 농림수산식품부 농업인 해외연수기관 인증회사 선정
- 2010 농식품부 농어업경영컨설팅회사인증

## 조직도

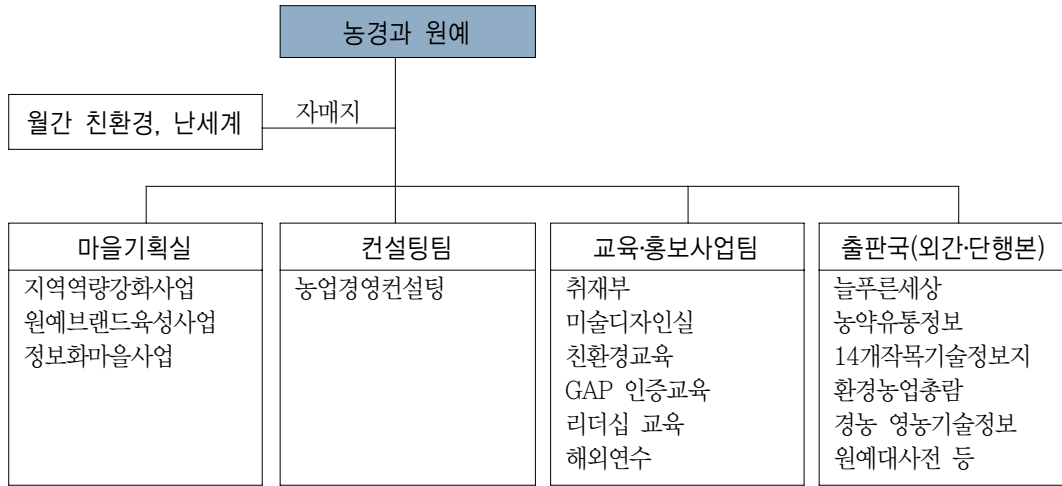

## 전문인력현황

성명	E-mail	직책	자격 및 학위	해당분야 경력	
				경력	회사명
이영자	yjagro@hanmail.net	대표이사	경영학석사	23년	농경과원예
김수경	ksk2580db@korea.com	부국장	농학사	16년	농경과원예
김원규	mojinnom@naver.com	연구원	원예학사 종자산업기사	2년	농경과원예
노상승	ssagro@hanmail.net	이사	화학공학사	31년	농경과원예
박지성	jisungsse@hanmail.net	연구원	생명자원 학사	1년	농경과원예
엄혜정	yuhki0717@hanmail.net	디자이너	시각디자인학사 컬러리스트기사	1년	농경과원예
윤종길	newmanjk@naver.com	마케팅팀장	축산학과전공	19년	농경과원예
이경민	soillab1@hotmail.com	부장	식물환경학석사	6년	농경과원예
이광두	leekd0590@hanmail.net	감사	경영학사	16년	농경과원예
이보라	qhfk-dl@hanmail.net	연구원	경제학전공	3년	농경과원예
이현정	ktour00@naver.com	연구원	호텔경영학사	5년	농경과원예
정재훈	diymanlvt250@hanmail.net	연구원	영어영문학사	4년	농경과원예
조원	sshfwy@naver.com	연구원	법학사	1년	농경과원예
최수희	soohee1983@nate.com	디자이너	산업디자인전문학사	3년	농경과원예
하상욱	hsw7797@nate.com	정보화팀장	전기, 전자공학사	2년	농경과원예
한성무	nanhsm@nate.com	부국장	농업경제학사	11년	농경과원예

## 주요컨설팅실적

<기 타>

사업수행 기간	해당사업 (발주기관/사업명)	계약액 (백만원)	과업내용	협력회사
'07년 12월 ~ '09년 12월	농어촌공사 괴산지사 같은권역 농촌마을종합개발사업 지역역량강화(s/w) 1단계	275	컨설팅, 홍보마케팅, 정보화, 교육 등	
'07년 4월 ~ '08년 12월	강원 강릉시 정감이권역 농촌마을종합개발사업 지역역량강화(s/w)	119	컨설팅, 홍보마케팅, 정보화, 교육 등	네프피아
'10년 4월 ~ '11년 11월	농어촌공사 괴산지사 같은권역 농촌마을종합개발사업 지역역량강화(s/w) 2단계	185	컨설팅, 홍보마케팅, 정보화, 교육 등	

## 컨설팅 수행현황



## 회사현황

회사명	(주)농사GTI
대표자명	최 영 덕
사업자등록번호	129-86-23161
설립일	2006년 4월 19일
주소	경기 성남시 수정구 태평동 6519-1 아리스타오피스텔 403호
전화	031-704-8851
FAX	031-721-8940
E-mail	nongtour@hanmail.net
컨설팅 분야	1. 농촌계획

## 회사의 특성

- 농사GTI는 농촌과 사람의 아름다운 만남을 추구합니다. 우리의 전통문화와 푸른 생명을 느끼고 배울 수 있는 농촌을 사랑합니다. 도농교류로 활력이 넘치는 농촌을 꿈꾸며, 농촌의 미래를 설계하고 있습니다. 농민과 농촌이 자부심으로 살아가는 농촌을 만들어 가는데 든든한 조력자가 되겠습니다.

## 농사GTI의 특징

- 1 현장중심의 농촌개발
- 2 컨셉과 스토리텔링을 기반으로한 기획
- 3 실용성과 지속성을 고려한 추진계획 수립
- 4 농촌관광 모니터링, 철저한 사후관리
- 5 차별화된 체험행사 개발
- 6 풍부한 체험진행 노하우
- 7 다수의 농촌관광 교육 경험 (연간 50회 이상)
- 8 농촌관광 교육 장비 보유 (영상, 음향 기자재)

조직도



주요사업분야

- 농촌관광 컨설팅**      농촌체험마을, 농촌교육농장, 농촌마을종합개발사업  
지역네트워크사업, 새농어촌건설운동, 향토산업
- 농촌지역 교육**      체험지도자 양성과정, 농촌주민교육사업, 체험행사진행 개인지도
- 농어촌축제**      농어촌축제 기획, 진행, 모니터링
- 농촌관광 디자인**      마을BI, 캐릭터, 농특산물 포장재, 홈페이지, 리플릿
- 도농교류**      도농교류 카페 운영, 일반 및 소비자단체 도농교류행사  
지자체, 농업기술센터 도농교류협력사업



## 전문인력현황

성명	E-mail	직책	자격 및 학위	주요 경력	
				경력	회사명
최영덕	nongtour@hanmail.net	대표	관광레저학 학사	10년	한국문화관광연구원, 농사GTI
최권수	nong4festa@hanmail.net	팀장	관광개발학 학사	4년	말뚝이TNC, 농사GTI
곽민하	nongmin4@hanmail.net	연구원	농업경제학 석사	1년	농사GTI

## 주요컨설팅실적

### < 농촌계획 >

사업수행기간	해당사업 (발주기관/사업명)	계약액 (백만원)	과업내용	협력회사
'08년 3월 ~ '08년 9월	영월군	16.5	기본계획수립 체험행사개발	
	영월 황소로데오마을 녹색농촌체험 마을사업			
'08년 4월 ~ '09년 11월	홍천군	20	기본계획수립 체험행사개발	마을꾸미기
	홍천 수타사벚꽃마을 새농어촌건설 운동			
'09년 4월 ~ '09년 6월	남해군 농업기술센터	17.6	기본계획수립 체험행사개발	
	농촌체험마을 특화체험행사개발			
'10년 1월 ~ '10년 12월	영덕군 농업기술센터	22	어메니티 관광개발을 위한 기본계획수립	
	지역농업특성화 기술개발			
'10년 4월 ~ '10년 11월	양양군	15	기본계획수립 체험행사개발	
	양양 자두마을 새농어촌건설운동			

### < 기 타 >

사업수행기간	해당사업 (발주기관/사업명)	계약액 (백만원)	과업내용	협력회사
'08년 5월 ~ '08년 9월	농촌진흥청	20	기본계획수립 체험행사개발 마을BI·포장재개발	마을꾸미기
	무안 약초골한옥마을 농촌전통테마 마을사업			



사업수행 기간	해당사업 (발주기관/사업명)	계약액 (백만원)	과업내용	협력회사
'08년 6월 ~ '08년 10월	농촌진흥청 신안 파파톨마을 농촌전통테마마을사업	20	기본계획수립 체험행사개발 마을BI·포장재개발	마을꾸미기
'08년 8월 ~ '08년 11월	농촌진흥청 신안 뽕배이섬마을 농촌전통테마마을사업	20	기본계획수립 체험행사개발 마을B·포장재개발	마을꾸미기
'09년 1월 ~ '09년 6월	농림수산식품부 평택 초록미소마을 녹색농촌체험마을사업	22	기본계획수립 체험행사개발 마을BI·리플릿개발	마을꾸미기
'09년 1월 ~ '09년 5월	농림수산식품부 고양 선유랑마을 녹색농촌체험마을사업	25	기본계획수립 체험행사개발 마을BI·리플릿개발	마을꾸미기
'09년 2월 ~ '09년 7월	농림수산식품부 진천 태령산야콘마을 녹색농촌체험 마을사업	23	기본계획수립 체험행사개발 마을BI·리플릿개발	마을꾸미기
'09년 3월 ~ '09년 7월	농림수산식품부 금산 진악산삼마을 녹색농촌체험마을사업	20	기본계획수립 체험행사개발 마을BI·포장재개발	마을꾸미기
'09년 3월 ~ '09년 5월	예천 흑미깨떡마을 마을축제개발	20	기본계획수립 홍보, 진행	
'09년 6월 ~ '09년 8월	농림수산식품부 평택 바람새마을 농어촌축제지원사업	40	기본계획수립 홍보, 진행	
'09년 7월 ~ '09년 8월	신안 뽕배이섬마을 마을축제개발	10	기본계획수립 홍보, 진행	
'09년 9월 ~ '09년 10월	신안 파파톨마을 도농교류행사	6.3	행사기획·진행	
'10년 3월 ~ '10년 6월	농림수산식품부 태안 법산갯다리꽃마을 녹색 농촌체험 마을사업	17	기본계획수립 체험행사개발 마을BI·포장재개발	마을꾸미기
'10년 3월 ~ '10년 9월	농림수산식품부 거창 거기애사과마을 녹색농촌체험 마을사업	23	기본계획수립 체험행사개발 마을BI개발 홈페이지제작	마을꾸미기
'10년 3월 ~ '10년 9월	농림수산식품부 거창 거기애사과마을 녹색농촌체험 마을사업	2.5	주민교육	

## 회사현황

회사명	(주)누리넷
대표자명	구 진 혁
사업자등록번호	138-81-31563
설립일	2005년 12월 26일
주소	경기 안양시 동안구 관양동 1595-1번지 동우베스티움 404호
전화	031-384-8623
FAX	031-384-8625
홈페이지	<a href="http://www.unuri.net">http://www.unuri.net</a>
E-mail	im002@unuri.net
컨설팅 분야	1. 농촌계획 2. 정보화 3. 교육·마을운영

☞ 자본금 : 10,000만원

☞ 주요사업분야

농촌마을종합개발사업	주민교육 및 컨설팅 농촌마을종합개발 기본계획 수립 농촌마을종합개발주민역량강화(S/W)
마을 및 지역발전계획 수립	지역 현황 조사 및 분석 지역 활성화 계획 및 주민역량강화교육 마을 장·단기 발전계획 및 환경계획 수립(기본 및 실시설계)
마을 정보화 지원	홈페이지 구축 및 운영관리 지원 홈페이지를 통한 전자상거래 장터구축 및 운영 대행
홍보, 마케팅 지원	마을 고유 BI 개발 및 홍보 지원 농촌관광상품 마케팅 지원 마을 고유 특산품발굴 및 상품화 지원

농촌체험프로그램 개발	계절별 특색있는 농촌체험 테마발굴 농촌관광 체험 프로그램 개발 프로그램 운영/관리 주민교육
교육, 농업대학 운영	농촌관광대학 운영(양양, 서천, 태안, 예산 등) 농촌관광 특화교육 진행 지역단위 교육사업운영
정보화 컨설팅	농업, 환경(수질, 자연생태), 자원관리 지역개발 등 컨설팅 IT 분야와 연계한 시스템구성 컨설팅
환경관리 / 계획	농촌어메니티(Amenity) 자원조사 농촌마을 및 지역단위 경관 컨설팅 / 환경컨설팅 GIS, RS를 활용한 공간계획 수립

조직도

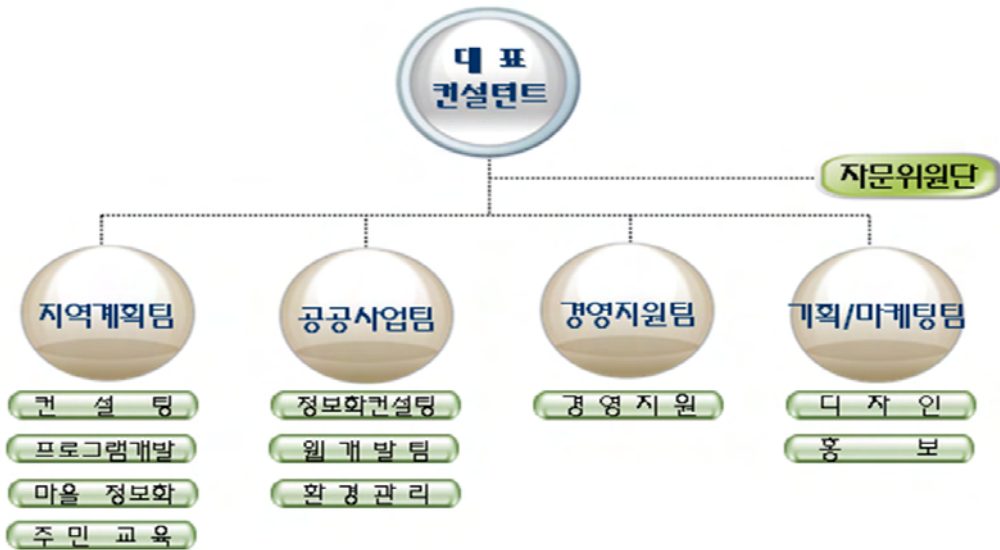

전문인력현황

성 명	E-mail	직책	자격 및 학위	주요 경력	
				경력	회사명
구진혁	jhgu@unuri.net	대표	조경학 석사 조경기사	13년	현대정보통신, 한국펜지아 이지텍, 자연넷, 누리넷

성 명	E-mail	직책	자격 및 학위	주요 경력	
				경력	회사명
안 민	im002@unuri.net	부장	조경학 학사 건축, 조경기사	15년	우방공영, 중용건설, 한보, 한국환경정책평가 연구원, 누리넷
김 원	wkim@unuri.net	수석연구원	관광경영학 박사	11년	노보텔엠베서더 강남, 소셜투어리즘, 한국종합 경제연구원, 누리넷
박정수	tour_story@unuri.net	책임연구원	지역자원시스템학사	6년	웰텍, 누리넷
유성기	irab@unuri.net	선임연구원	경영정보학 학사	5년	한국농어촌공사, 누리넷
홍종규	jkhong@unuri.net	선임연구원	여가관광개발학 석사	3년	트라엔, 누리넷
김진욱	01086161128@unuri.net	연구원	조경학 학사 조경기사	2년	누리넷
차유정	yjcha@unuri.net	팀장	동양화과 학사	14년	대원화성, 휴먼이즈 누리넷
김민정	als8895@unuri.net	대리	섬유디자인 전문학사	8년	대도실업, 누리넷
최민구	cmg@unuri.net	대리	정보통신공학 학사 정보처리기사	6년	아인슈타인교육 다음커뮤니케이션, 누리넷
박경순	nice9808@unuri.net	디자이너	산업디자인학 학사	5년	이지티엠, 휴먼이즈, 누리넷

## 주요컨설팅실적

### < 농촌계획 >

사업수행 기 간	해당사업 (발주기관/사업명)	계약액 (백만원)	과업내용	협력회사
'07년 5월 ~ '07년 10월	한국농어촌공사 '07 사천권역 농촌마을 종합개발사업 기본계획 수립	93	농촌마을종합개발 기본계획수립	
'08년 4월 ~ '08년 10월	한국농어촌공사 '08년도 농촌마을종합개발사업 강천권역 기본계획수립 용역	85	농촌마을종합개발 기본계획수립	
'08년 7월 ~ '08년 10월	영동군청 가곡권역 농촌마을종합개발사업 연구용역	20	농촌마을종합개발사업 예비계획 수립	

< 정보화 >

사업수행 기간	해당사업 (발주기관/사업명)	계약액 (백만원)	과업내용	협력회사
'07년 08월 ~ '07년 12월	농촌진흥청 농촌전통테마마을 홈페이지 운영 활성화 위탁사업	17	홈페이지 운영활성화	
'08년 5월 ~ '08년 12월	농촌진흥청 농촌전통테마마을 홈페이지 운영활성화 위탁사업	18	홈페이지 운영활성화	
'08년 6월 ~ '08년 12월	(주)엔디에스(원청:농촌진흥청) 농업기술정보 포털시스템 고도화사업 (농촌전통테마마을 홈페이지 사업)	169	농촌전통테마마을 포털 및 마을 홈페이지 구축	
'08년 11월 ~ '08년 12월	강릉시농업기술센터 강릉 농산어촌체험관광 네트워크 홈페이지 제작	20	홈페이지 제작	
'09년 6월 ~ '09년 12월	(주)이지팜(원청:농촌진흥청) 농업기술정보 포털시스템 고도화사업 (농촌전통테마마을 홈페이지 사업)	162	농촌전통테마마을 포털 및 마을 홈페이지 구축	
'09년 8월 ~ '09년 12월	농촌진흥청 농촌전통테마마을 홈페이지 운영활성화 위탁사업	16	홈페이지 운영활성화	

< 교육/마을운영 >

사업수행 기간	해당사업 (발주기관/사업명)	계약액 (백만원)	과업내용	협력회사
'07년 12월 ~ '09년 3월	한국농어촌공사 영주봉화지사 서벽권역 농촌마을종합개발사업 지역역량 강화(SW)사업	370	주민교육, 국내외 선진지 견학, 홍보 마케팅, 컨설팅	디마르 축재경영 연구소
'06년 11월 ~ '08년 9월	한국농어촌공사 양평·광주·서울지사 '08년도 농촌마을종합개발 지역역량 강화(S/W)사업 용역	344	주민교육, 국내외 선진지 견학, 홍보마 케팅, 정보화 구축등	
'08년 12월 ~ '09년 12월	한국농어촌공사 영주봉화지사 천부산권역 농촌마을종합개발사업 지역역량강화(S/W)사업 용역	167	주민교육, 선진지견학, 도농교류, 홈페이지개 발, 권역발전컨설팅	

사업수행 기간	해당사업 (발주기관/사업명)	계약액 (백만원)	과업내용	협력회사
'09년 8월 ~ '10년 1월	양평군청	167	권역활성화컨설팅, 교육 및 선진지견학, 홍보마케팅, 정보화구축	
	연수권역 농촌마을종합개발사업 2단계 (지역역량강화사업)용역			
'09년 8월 ~ '11년 12월	한국농어촌공사 안성지사	32	문화복지프로그램 개발, 주민교육, 홍보 마케팅 지원, 정보화 구축	
	용설권역 농촌마을종합개발 지역역량 강화(SW) 사업			
'09년 9월 ~ '09년 12월	한국농어촌공사 옥천·영동지사	71	교육 및 견학, 홍보 및 마케팅, 컨설팅, 정보화추진	
	지내권역 농촌마을종합개발사업 (2단계) 지역역량강화용역			
'09년 4월 ~ '11년 12월	한국농어촌공사 강릉지사	78	주민교육, 문화복지 프로그램 개발, 지역 상권 활성화, 향토음 식개발 컨설팅 등	
	현내권역 거점면소재지 마을종합개발 지역역량강화(SW)사업 용역			

<기 타>

사업수행 기간	해당사업 (발주기관/사업명)	계약액 (백만원)	과업내용	협력회사
'08년 5월 ~ '08년 12월	강화군 양도면 삼흥1리	30	마을컨설팅, 브랜드개발, 홍보물 제작	
	삼흥1리 농촌전통테마마을 활성화를 위한 컨설팅			
'09년 2월 ~ '09년 9월	태안군농업기술센터	76	농촌체험관광 포털구축 및 농업대학 운영	
	태안군 농촌체험 네트워크 연구용역 사업			
'09년 3월 ~ '09년 11월	양양군농업기술센터	79	농산어촌체험관광대학 운영	
	제3기 양양군 농산어촌체험관광대학 운영 민간위탁용역			
'09년 4월 ~ '09년 6월	연천 옥계마을	19.5	마을환경정비 및 운영 컨설팅	
	연천 옥계마을 마을환경조성계획			

32

## (주)디마르

### 회사현황

회사명	(주)디마르
대표자명	박 미 리
사업자등록번호	221-81-29656
설립일	2007년 7월 1일
주소	강원 춘천시 효자동 654-9 메가시티7층 722
전화	033-256-6116
FAX	033-256-6117
홈페이지	<a href="http://www.dmar.co.kr">http://www.dmar.co.kr</a>
E-mail	<a href="mailto:ciaonet@nate.com">ciaonet@nate.com</a>
컨설팅 분야	1. 홍보·마케팅

☞ 자본금 : 5,000만원

☞ 설립목적 : “글로벌라이제이션(Glocalization)을 실현하기 위한 열린 사고의 농촌지역 문화 발전소”

- 세계화와 개방화로 인하여 농촌은 존립 자체가 위협을 받을 정도로 어려운 것이 농촌의 현실이다. 이러한 현실 속에서 농촌 경영의 새로운 방향으로 세계화를 추구하면서도 농촌의 특성을 고려하는 ‘글로벌라이제이션’을 구현하여 새로운 농촌 문화를 만들어 나가는 것

☞ 회사의 특성

- (주)디마르는 ‘공인산업디자인전문회사’로 등록되어 브랜드(CI/BI), 캐릭터디자인개발 및 포장재 개발사업을 인정받고있으며, 벤처기업인증을 받을 수 있었으며, 한림성심대학 산학협력단과 연계된 산학연 연구를 다수 추진하였고, 또한 한국폴리텍Ⅲ대학 산업디자인학과와 산학 협력을 체결하였다.

- 스토리텔링 업체인 (주)와이티티와 상호협동협정을 통하여 공동사업을 추진
- (주)디마르는 효율적인 농촌사업 운영을 위하여 PM(프로젝트 관리자)교육을 이수하였으며 '농촌사랑 농도상생포럼'에 참가하여 재능기부를 하고 있으며 '춘천마임축제'의 다년간 축제디자인과 체험프로그램기획 운영을 하였고, 대표자는 현재 축제운영위원으로 활동하며 춘천시 경관위원회 위원에 위촉되는 등 끊임없이 노력을 하는 젊고 창의적인 회사이다.
- (주) 디마르는 강원도와 강원일보사가 연간프로젝트로 추진하고 있는 '도농상생프로젝트'를 통해 다년간 농산촌에 대한 다양한 경험을 바탕으로 농촌사업에 허와 실을 파악하여 내실 있는 컨설팅과 교육을 병행 할 줄 아는 깨어 있는 회사이다.
- 스마트시대에 맞게 회사의 영역도 스마트폰 어플리케이션 개발에도 실력을 발휘해 한국 콘텐츠진흥원의 지원사업으로 축제정보를 스마트 폰에서 검색할 수 있는 어플리케이션을 개발하였으며, 농업의 효율적인 관리를 위한 어플리케이션도 개발할 예정이다. 주민역량 강화 교육을 위하여 정보처리 3급 직업훈련교사 자격증, 정보처리기사, CCNP 등 다양한 자격 취득을 통하여 농촌 정보화에 앞서고 있음

### ☘ 주요사업분야

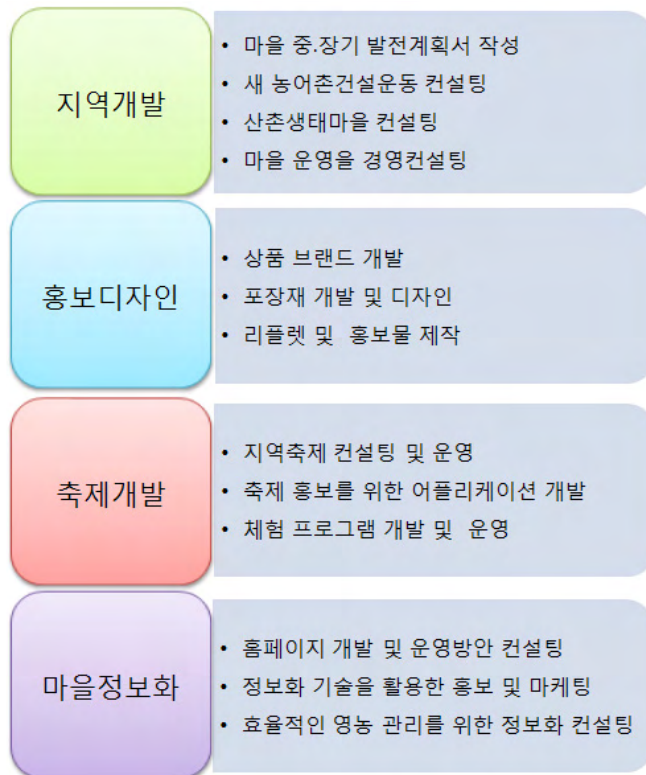



조직도



기타사항

- 2008 한국디자인진흥원 산업디자인전문회사(시각/포장) 인증
- 2009~2010 벤처기업 인증 : KIBO

전문인력현황

성명	E-mail	직책	자격 및 학위	해당분야 경력	
				경력	회사명
박미리	cionet@nate.com	대표	산업디자인석사	24년	디마르
장두용	brave28@nate.com	실장	산업디자인 전문학사	3년	디마르
김주익	mkby12@hanmail.net	팀장	전자계산학 박사수료	4년	디마르, 강원지역정보연구 구원, 종로컴퓨터학원, 지앤, 씨알코리아
이세민	semin114@nate.com	팀장	산업디자인 전문학사	5년	디마르
김영진	0313gunlove@hanmail.net	팀장	산업디자인 전문학사	1년	디마르
김남길	engine82@naver.com	대리	산업디자인 학사	1년	디마르, 휴먼산업디자인, 강원디자인개발연구소

## ▣ 주요컨설팅실적

### < 홍보/마케팅 >

사업수행 기간	해당사업 (발주기관/사업명)	계약액 (백만원)	과업내용	협력회사
'09년 3월 ~ '09년 5월	(사)춘천마임축제 춘천마임축제 전체 디자인작업	48	춘천마임축제 전체 디자인작업	
'08년 7월 ~ '08년 9월	(주)누리넷 강화달빛동화마을 브랜드개발	70	달빛동화마을 브랜드 개발	누리넷
'08년 7월 ~ '08년 9월	(주)누리넷 태안 매화뚝방마을 브랜드개발	9.6	매화뚝방마을 브랜드개발	누리넷
'08년 6월 ~ '08년 12월	(주)누리넷 봉화서벽권역 솔빛촌 브랜드개발	27	봉화서벽권역 솔빛촌 브랜드개발	누리넷

### < 기 타 >

사업수행 기간	해당사업 (발주기관/사업명)	계약액 (백만원)	과업내용	협력회사
'10년 9월 ~ '10년 11월	장절공마을 마을발전협의회 춘천 서면 장절공마을마을발전컨설팅 용역	0.8	체험프로그램개발 마을브랜드개발	
'10년 5월 ~ '10년 7월	하늘샘마을 새농어촌건설추진단 영월 북면 하늘샘마을 마을발전 컨설팅 용역	20	마을발전 컨설팅및 마을 발전계획서 작성	와이티티
'10년 4월 ~ '10년 6월	평창군농업기술센터 평창 미탄면 웰컴투동막골마을 경영컨설팅	20	마을컨설팅 및 마을 경영컨설팅보고서 작성	나무나라
'10년 3월 ~ '10년 6월	곰취애마을영농조합법인 양구 동면 곰취애마을 곰취를 이용한 가공식품 브랜드개발	20	곰취를 이용한 가공식품 브랜드개발	
'10년 3월	양구군 기획감사실 양구10년길 기본계획 수립용역	19.8	양구10년길 기본계획 수립용역	
'10년 3월	양구군 기획감사실 양구10년길 2개(1년길, 2년길) 코스개발 용역	9.9	양구10년길 2개(1년길, 2년길) 코스개발 용역	
'10년 3월 ~ '10년 7월	하늘샘마을 새농어촌건설추진단 영월 북면 하늘샘 마을홈페이지 제작	6.7	스토리텔링 기법을 활용한 홈페이지 제작	와이티티
'10년 1월 ~ '10년 6월	(사)춘천마임축제 춘천마임축제 홈페이지 제작	7	춘천마임축제 홈페이지 제작	

33

## (주)미래경영기술

### 회사현황

회사명	(주)미래경영기술
대표자명	김 준 섭
사업자등록번호	130-86-27866
설립일	2001년 5월 14일 (법인전환 2007년 5월31일)
주소	경기 부천시 원미구 약대동 192 테크노파크 200-506
전화	032-326-0322
FAX	032-326-0323
홈페이지	http://www.isoclick.co.kr
E-mail	junseobkim1@hanmail.net
컨설팅 분야	1. 농업경영

### 회사의 특성

- 내부자원 : 인력 (경영지도사4명 기술지도사 2명 외 행정지원 등)
- 외부자원 : 경기도내 대학과의 네트워크체제구축(산업기술대학교, 경기공업대학교 등),  
기지방중소기업청, 창업컨설팅협회, 교육과학기술부(연구개발서비스협회),  
대중소기업협력재단, 경영기술컨설턴트협회 KAB 등과의 네트워크 구축

### 조직도

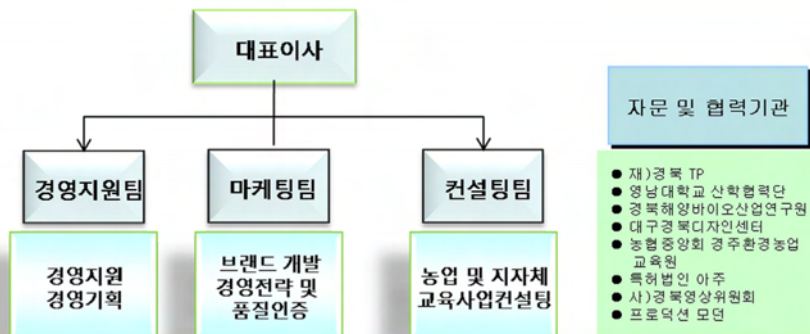

## 🍷 주요사업내용

- 경영진단 : 기업현황, 산업분석동향, 외부환경분석, 핵심역량분석, 재무분석, 기업경쟁력 분석, 조직문화진단, Value Chain GAP분석, 4Stage분석, EVM전략수립, 신제품마케팅전략, 전략적 개선과제, 장단기 개선과제, 연계지원수립
- 마케팅 전략수립 : 프로젝트관리, 외부환경분석, 내부역량분석, SWOT분석, STP전략, SP전략, 테마별 수행전략수립, 수행전략의 실천점검, KPI성과도출
- 청정생산 컨설팅 : 청정생산추진팀 구성, 환경 공정 진단 및 분석, 개선방안수립, 종업원 교육훈련실시, 청정생산시스템 기술수립, 각 부문별 공정도입, 작업방식 개선안 수립, 청정기술 공정적용, 친환경생산 공정관리, 친환경 원재료 사용확대, 지도성과 분석 및 평가

## 🍷 컨설팅 추진내용

### <마케팅분야>

- 착수단계(추진조직구성, 접근방법정립, 일정계획수립, 자원계획수립, 혁신의지교육)
- 진단단계(외부환경분석, 내부역량분석, SWOT분석, 중간보고회)
- 전략단계수립 - STP전략 : 시장세분화, 포지셔닝전략, 타겟시장선정
  - 4P전략 : 제품전략수립가격전략수립, 촉진전략수립, 유통전략수립
- 실행단계 - 제품전략 가격전략 촉진전략 유통전략별 수행전략수립 - 수행전략수립
  - 수행전략의 실천점검
  - KPI성과도출

### <청정생산분야>

- 공정분석방법 - 공장전체의 물질 및 에너지 계통도 작성
  - 개략적 공정흐름도 작성
  - 공정별 작업내용파악
  - 공정별 투입/산출물질 개요파악(물질수지기초자료조사표)
  - 측정위치 선정 및 측정
  - 환경공정도 작성

### <기업분석 및 전략수립>

- 프로젝트 착수 - 내부지원선정
  - 프로젝트추진 상세일정 및 접근방법 등 협의
  - 조직의 미션, 비전 잠정수립

- 외부환경/내부역량분석
  - 외부환경분석(거시적 환경분석, 시장 및 고객 환경분석, 경쟁환경분석)
  - 내부역량분석(사업 재무성과분석, 제품고객분석)
  - 부문별 목표달성 실행계획수립
- 전략적 방향설정 - 전략적 위치분석
  - 핵심이슈분석
  - 전략적 방향설정
  - 전략방안 대안도출
- 비전 및 전략수립 - 비전목표설정
  - 전사전략, 기능전략 수립
  - 전략과제도출
  - 부문별 목표달성 및 실행계획수립
  - KPI 수립
  - KPI 관리매뉴얼 수립

기타사항

- 중소기업청 등록 상담회사(제2008-315호 중소기업청)

전문인력현황

성 명	E-mail	직책	자격 및 학위	주요 경력	
				경력	회사명
김준섭	junseobkim1@daum.net	대표이사 컨설턴트	화학공학과 학사 기술지도사	9년	미래경영컨설팅, 미래경영기술
한종국	atactic@paran.com	컨설턴트	산업관리공학 석사 경영지도사 기술가치평가사	5년	미래경영기술
김희순	kawonok@hanmail.net	컨설턴트	기계 학사 기술지도사	5년	미래경영기술
구자형	koojh99999@naver.com	컨설턴트	행정 학사 경영지도사	3년	미래경영기술
한동오	hdo@korea.com	컨설턴트	경영학사 경영지도사	2년	미래경영기술
함영철	yham123@hanmail.net	컨설턴트	산업공학사 경영지도사	1년	미래경영기술
최혜진	minnie1002@nate.com	과장	의생활학사정학사	1년	미래경영기술

## 주요컨설팅실적

### < 농업경영 >

사업수행 기간	해당사업 (발주기관/사업명)	계약액 (백만원)	과업내용	협력회사
'09년 10월 ~ '10년 1월	(사)한국경영기술컨설턴트협회 한주이엔엘 경영기술컨설팅	14.9	경영컨설팅	
'09년 10월 ~ '10년 1월	중소기업진흥공단 동성진흥 경영기술컨설팅	20.1	경영기술컨설팅 (레이아웃개선)	
'07년 6월 ~ '07년 11월	중소기업진흥공단 (주)수라당 경영기술컨설팅	12.5	농업경영컨설팅	
'09년 7월 ~ '09년 11월	대중소기업협력재단 동하코퍼레이션(주) 경영기술컨설팅	20.1	농업경영컨설팅	
'08년 1월 ~ '08년 4월	(주)미래경영기술 (주)삼영지관 경영기술컨설팅	25.0	농업경영컨설팅	
'08년 4월 ~ '08년 11월	중소기업진흥공단 (주)영메디칼바이오 경영기술컨설팅	20.1	농업경영기술컨설팅	

34

(주)씨이경영컨설팅

회사현황

회사명	(주)씨이경영컨설팅
대표자명	양 석 균
사업자등록번호	130-86-39872
설립일	2004년 1월 30일
주소	경기 부천시 원미구 상동 546-3 대맥프라자 704호
전화	032-328-9340
FAX	032-328-9344
홈페이지	<a href="http://www.ceconsulting.co.kr">http://www.ceconsulting.co.kr</a>
E-mail	cecon@ceconsulting.co.kr
컨설팅 분야	1. 농업경영 2. 교육·마을운영

자본금 : 5,000만원

경영이념

- 미션 : 고객을 번영시키고 우리도 번영하자
- 핵심가치 : 고객사로부터 신뢰 받는 경영 및 HR컨설팅 제공
- 핵심역량 : 독보적인 컨설팅 능력과 컨설팅 솔루션 소유

주요사업분야

HR컨설팅 및 교육	<ul style="list-style-type: none"> <li>- 핵심역량도출 및 HR체계구축</li> <li>- 교육과정 개발 및 교육/통신교재 개발</li> <li>- 성과평가 및 보상체계(MBO, BSC, 연봉제)</li> <li>- 직무분석 및 직무평가 / 학습조직 컨설팅</li> <li>- 신인사제도 구축 컨설팅</li> <li>- 인적자원 및 교육 전반 애로 컨설팅</li> </ul>
------------------	--

경영컨설팅	<ul style="list-style-type: none"> <li>- 조직진단 및 개발 / 기업문화 정립</li> <li>- 장단기 경영전략 / 사업계획서 작성</li> <li>- 상시 자문 및 경영주치의제 실시</li> <li>- 마케팅 전략수립 / 기업경영애로 컨설팅</li> <li>- 생산공정 및 현장혁신 / 품질혁신 컨설팅</li> <li>- 현장낭비요인 개선 및 의식 컨설팅</li> </ul>
소상공인/ 전통시장상인/ 창업컨설팅 및 교육	<ul style="list-style-type: none"> <li>- 각종 자영업자(음식점, 프랜차이즈, 편의점 등) 및 창업자 대상 진단, 컨설팅</li> <li>- 전통시장 상인회 조직 활성화 컨설팅 / 각종 소상공인 경영애로 자문 및 지도</li> <li>- 상인대학 운영 및 자영업자 교육(소상공인, 전통시장 상인), 창업자 교육</li> </ul>

### 조직도

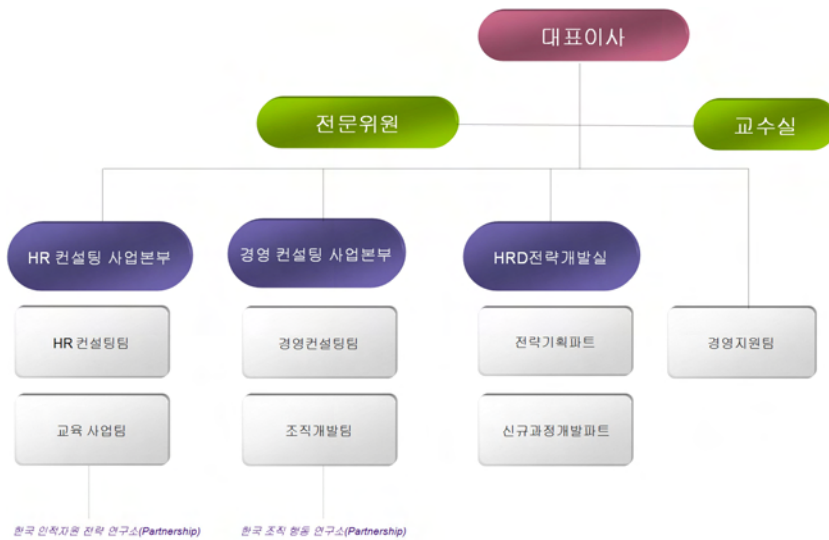

### 기타사항

- 2005 중기청 쿠폰제 경영컨설팅사 선정
- 2006 인적자원개발 컨설팅사 선정(한국산업인력공단)  
우수컨설턴트 표창((사)한국경영·기술컨설턴트 협회)
- 2007 학습조직화 구축사업 컨설팅사 선정(한국산업인력공단)  
사업전환 컨설팅사 선정(중소기업청)  
고령자고용안전 컨설팅 사업 컨설팅사 선정(노동부, 뉴패러다임 센터)  
최우수 컨설턴트 대통령 표창
- 2008 상인교육 위탁기관 지정(중기청)  
경영혁신형 중소기업 인증(중기청)  
서강대학교와 '컨설팅대학원(석·박사과정)개설 합의서(MOU)체결'(서강대학교)  
노사파트너십 컨설팅사 선정(노사발전 재단)



- 2009 비즈니스파트너 운영 협약 체결(경기지방중소기업청)
- 2010 강원테크노파크 비즈니스 서비스 공급자 선정(강원테크노파크)
- 상인교육기관 선정(시장경영진흥원)
- 학습조직화 구축사업 컨설팅사 선정(한국산업인력공단)
- 공주대학교와 '산업협력 합의서(MOU)체결'(공주대학교)
- 서강대학교와 '컨설팅학과 및 지식서비스R&D센터지원 합의서(MOU)체결'(서강대학교)
- 소상공인 경영개선교육기관 선정(소상공인진흥원)
- 신사업 모델개발 개발회사 선정(소상공인진흥원)
- 성공창업패키지 교육회사 선정(소상공인진흥원)

### 전문인력현황

성명	E-mail	직책	자격 및 학위	주요 경력	
				경력	회사명
양석균	ask-yang@hanmail.net	대표이사	경영학박사 경영지도사	34년	동두천고등학교 쌍용양회, CE경영컨설팅, 한국인적자원전략연구소
노유섭	nysh21@empal.com	이사	경영학사	31년	비전경영연구소, 쌍용그룹 LG전자, 우성산업, 국제상 사, CE경영컨설팅
박윤복	ybparkfk@hanmail.net	이사	잠사학과 농학사	33년	NST 소프트웨어, 한국후지쯔, CE경영컨설팅
손운국	ygsohn@paran.com	이사	경영석사 인사관리전공	26년	쌍용양회, 한국포럼, CE경영컨설팅
우준식	jswoo100@empal.com	이사	산업정보석사 경영지도사	26년	우린정보, 비투엔컨설팅, 티 디에스, 티에스해마로, 천호 그룹, CE경영컨설팅
윤원근	ywk5179@naver.com	이사	경영행정석사 경영지도사	37년	서울관악구청, 서울메트로, 홍제지하철직매장, CE경영컨설팅
이재우	itqalee@hanmail.net	이사	경영학석사 시장론전공	26년	부광약품, 엘칸토그룹사, 원영정보산업, CE경영컨설팅
정동기	lifeware@paran.com	이사	산업교육석사 경영지도사	32년	교보생명, 라이프웨어 경영 연구소, CE경영컨설팅
한봉호	topcom21c@freechal.com	이사	경영학박사수료 정보처리기사 정보시스템감리원	20년	NST 소프트웨어, 케이알컨설팅, 링크웨어, 데이콤시스템 테 크놀로지, 유한회사씨에스지, 제일화점, CE경영컨설팅

등 총17인

## 주요컨설팅실적

### < 농업경영 >

사업수행 기간	해당사업 (발주기관/사업명)	계약액 (백만원)	과업내용	협력회사
'10년 1월 ~ '10년 3월	원종고강제일시장  상인회 조직 경영활성화 컨설팅	11	상인회 가치체계(미션, 핵심가치, 비전, 전략)수립 실행을 통한 상인회 조직 활성화 도모	
'08년 4월 ~ '08년 7월	(주)한성식품  성과 극대화를 위한 전략적 인적자원 관리 체계구축	40	인사관리체계 구축 - 직무분석, 전략체계구축, 핵심성과지표, 교육체계 도출	
'08년 2월 ~ '08년 6월	(주)한성식품  인적자원 체계 개발	6	- 전략적 성과 평가 및 보상체계 수립 - 핵심역량모델개발 및 인재육성체계수립	
'07년 6월 ~ '07년 11월	(주)진미식품  학습조직화 구축 컨설팅	16	조직환경 및 인사분석, 학습조직화 구축, 운영	

### < 교육/마을운영 >

사업수행 기간	해당사업 (발주기관/사업명)	계약액 (백만원)	과업내용	협력회사
'10년 6월 ~ '10년 6월	증평군청  공동브랜드 활성화 교육	1	서비스 마인드 향상과 고객응대	

35

## (주)엔에이에스씨

### 회사현황

회사명	(주)엔에이에스씨
대표자명	한 정 환
사업자등록번호	114-86-52363
설립일	2006년 6월 8일
주소	경기 성남시 분당구 수내동 6-1 동양그라테아 301호
전화	031-714-7540
FAX	031-715-7540
홈페이지	http://www.ccumsa.com
E-mail	estwo2@snu.ac.kr
컨설팅 분야	1. 교육 · 마을운영

### 주요사업분야

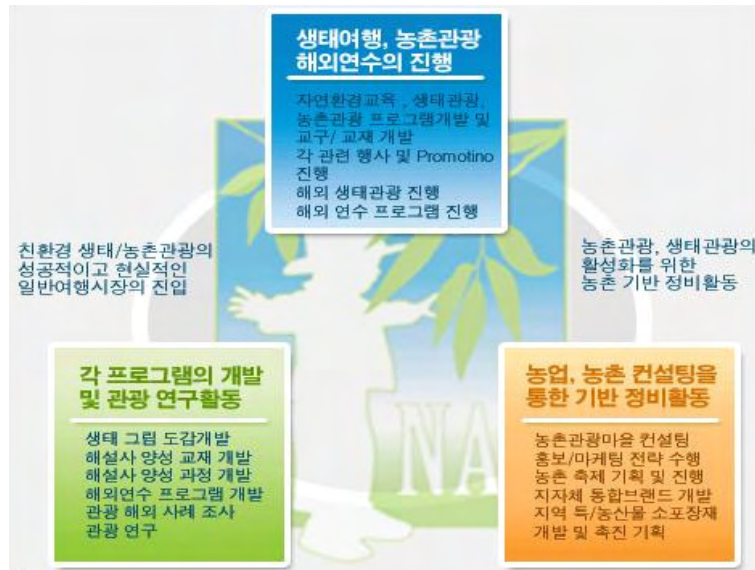

## ☘ 업무제휴

- 2001 (주)씨에프랑스 으뜸세계여행과 업무제휴 체결  
(주)예카투어와 업무제휴 체결  
'마르쉐' 덕우산업 Promotion 계약체결  
(주)감동이 있는 여행과 업무제휴 체결  
(주)한국농수산방송과 상품공급계약 체결
- 2002 마르쉐와 Promotion 계약체결
- 2005 여행스케치와 생태관광 부문 업무제휴 체결

## ☘ 조직도



## ☘ 사업진행 및 관련기사

- 해설기법 교육, 축제 및 관광프로그램개발 노하우

**아이들은 쇠뿔 타고...**  
**체험! 자연속으로 생태관광 생겼다**  
어른들은 맨발로 걷고...

99년부터 쌓여 온 농촌관광 및 생태관광의 실천 경험, 680여 회 (2003년 당시 3400명)의 도시민 방문객 수용

## 전문인력현황

성명	E-mail	직책	자격 및 학위	주요 경력	
				경력	회사명
한정환	abies3@empal.com	대표	산림자원학과 농학사	12년	그린지오, 반트, 엔에이에스씨
한승환	stephwan@naver.com	부장	경제학사	10년	그린지오, 반트, 엔에이에스씨
오상도	ohsangdo@empal.com	상무이사	공업디자인학사	15년	삼성그룹, 일본GI디자인, 엔에이에스씨
이준진	jjlee0824@nate.com	대리	환경식물공학사	4년	엔에이에스씨

## 주요컨설팅실적

〈 교육/마을운영 〉

사업수행기간	해당사업 (발주기관/사업명)	계약액 (백만원)	과업내용	협력회사
'07년 2월 ~ '08년 12월	한국농어촌공사 음성지사 감곡권역농촌마을종합개발1단계지역 역량강화사업	119	리더 및 주민교육, 홍보 마케팅, 마을운영컨설팅, 정보회구축 등	초록넷
'07년 9월 ~ '08년 11월	한국농어촌공사공주지사 양화권역농촌마을종합개발사업1단계 지역역량강화사업	68	리더 및 주민교육, 홍보 마케팅, 마을운영컨설팅, 정보회구축 등	초록넷
'08년7월 ~ '08년11월	한국농어촌공사 음성지사 감곡권역농촌마을종합개발2단계지역 역량강화사업	71	리더 및 주민교육, 홍보 마케팅, 마을운영컨설팅, 정보회구축 등	초록넷
'09년 3월 ~ '10년 12월	강릉시 정감이권역농촌마을종합개발2단계 지역역량강화사업	213	리더 및 주민교육, 홍보 마케팅, 마을운영컨설팅, 정보회구축 등	
'09년12월 ~ '10년 12월	한국농어촌공사파주지사 장마루권역농촌마을종합개발2단계 지역역량강화사업	134	리더 및 주민교육, 홍보 마케팅, 마을운영컨설팅, 정보회구축 등	
'09년 11월 ~ '11년 11월	보령시청 외연도주민역량강화컨설팅용역	226	컨설팅/교육	

<기 타>

사업수행 기 간	해당사업 (발주기관/사업명)	계약액 (백만원)	과업내용	협력회사
'09년 1월 ~ '09년 2월	웅진군농업기술센터 섬나들이 홈페이지제작	9	홈페이지제작	
'09년 6월 ~ '09년 11월	경상남도청 '09 경남브랜드쌀 평가 실시 용역	54	경남브랜드쌀 평가	
'09년 7월 ~ '09년 12월	삼척시농업기술센터 도농교류 확대 및 농촌체험프로그램 구축용역	34	농촌체험프로그램 개발, 도시민 모니터링실시	
'08년 10월 ~ '08년 10월	웅진군농업기술센터 캐릭터 및 기념품제작	19	캐릭터 및 기념품제작	
'10년 2월 ~ '10년 5월	창원시농업기술센터 신문화공간조성사업 예비계획수립 용역	9	예비계획수립	
'10년 3월 ~ '10년 9월	양주시농업기술센터 들꽃두부마을 농촌마을종합 개발사업 예비계획수립용역	18	예비계획 수립	
'10년 3월 ~ '10년 9월	해찬솔농장 교육농장 컨설팅	8	농장 컨설팅	
'10년 4월 ~ '10년 8월	서천군도농교류센터영농조합법인 서천군농촌체험마을 및 교육농장 시범운영 용역	24	모니터어링	
'10년 4월 ~ '10년 10월	서천군도농교류센터영농조합법인 '10어메니티 서천 옥토버페스타 기획 및 홍보마케팅 용역	40	축제 기획 및 운영	

36

## (주)이고향

### 회사현황

회사명	(주)이고향
대표자명	엄 대 호
사업자등록번호	135-81-45452
설립일	2001년 4월 26일
주소	경기 안산시 단원구 고잔동 527-9 중앙오피스텔 910호 (본사) 경남 창원시 중앙동 101-1 경남오피스텔 725호 (지사)
전화	031-405-5812 (본사) 070-4103-8597 (지사)
FAX	031-405-5810 (본사) 055-287-5142 (지사)
홈페이지	<a href="http://www.egohyang.co.kr">http://www.egohyang.co.kr</a>
E-mail	egh77@naver.com
컨설팅 분야	1. 홍보·마케팅

### 회사소개

- (주)이고향은 2001년 4월에 설립하여 농촌개발사업을 전문적으로 추진해 온 기업으로서 주민역량강화, 홍보 마케팅, 소득 활성화 컨설팅을 비롯 동영상과 영상물 제작, 홈페이지 구축 등 정보화 포탈 비즈니스 사업을 추진
- 도시민유치 프로그램, 소득 활성화 컨설팅 등 지역 및 마을 특성에 맞는 개발 계획을 전국 20여지구 이상 수립 및 컨설팅
- 이 외에도 농촌체험 진행, 전국 110여개 마을 홍보영상 제작, 30여개 마을 홍보물 및 CI, 캐릭터 제작 등의 경험을 살려 농촌종합개발 사업을 성공적으로 수행하고 있으며 최근에는 농촌마을종합개발 지역역량강화(S/W) 사업을 적극 추진

### ☞ 컨설팅 목적 및 추진방향

- (주)이고향은 지역의 발전과 지역역량기반의 향상을 위하여, 열과 성을 다하여 노력하는 기업으로, 각종 지역개발사업의 계획을 수립하고, 계획에 맞게 주민과 함께 과업을 착실히 수행하여 사업을 성공시켜 활력 있는 지역사회 조성
- 농산 어촌에 대한 관심과 사랑으로, 지역계획, 주민교육, 홍보, 마케팅, 컨설팅, 정보화 구축을 통하여 (주)이고향은 살아 숨쉬는 지역을 만들어 나가는데 최선을 다하는 기업

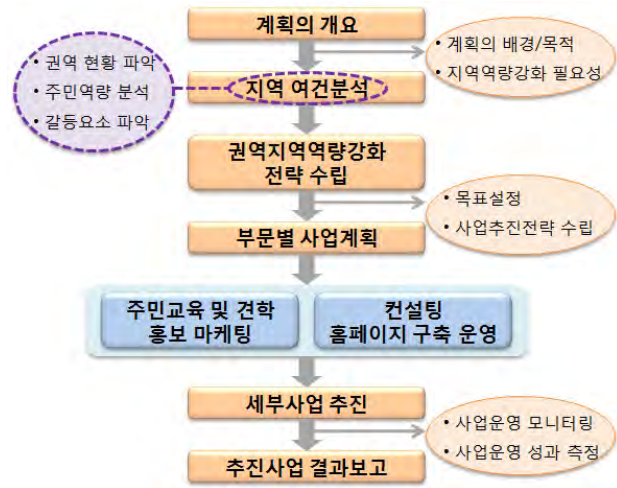

### ☞ 사업영역 및 주요사업분야

- (주)이고향은 종합적인 농촌지역 개발을 위한 사업을 추진
- 컨설팅 및 콘텐츠 구축, 정보화 사업 등을 주축으로 지역 발전을 도모할 수 있도록 다양한 분야에서 쌓은 경험을 축적해 지역 발전을 위한 종합적인 지원체계를 구축

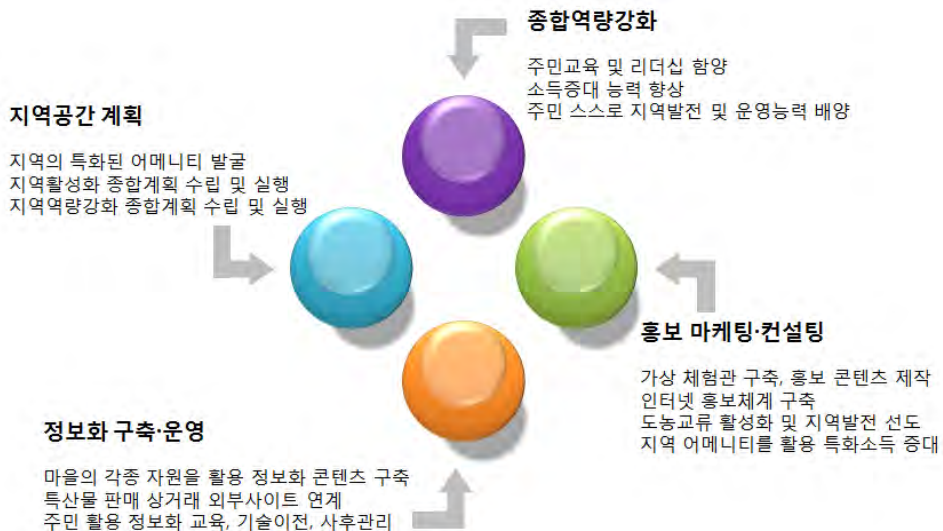



조직도



- 2002년부터 행정자치부와 지방자치단체가 공동으로 추진하는 30여개 정보화마을 사업에 참여하여 6차 사업을 성공적으로 완료한 결과 경상북도 정보화마을이 전국에서 1위로 평가받을 수 있었으며, 그 결과 (주)이고향은 2003년, 2005년 행정자치부 장관상과 2003년 경상북도지사상을 수상
- 특히 제 10-0722558 호 메신저를 이용한 마케팅시스템 및 그 방법(Marketing System and Method using Messenger : 메신저를 이용해서 농업인이 전문가나 관계자들로 부터 원하는 맞춤형 정보를 실시간으로 제공받을 수 있는 시스템)이라는 특허를 보유
- (주)이고향은 국내 최대의 전자상거래 회사인 (주)인터파크와 농산물 전자상거래 활성화를 위한 전략적 제휴를 체결

전문인력현황

성명	E-mail	직책	자격 및 학위	주요 경력	
				경력	회사명
엄대호	udh123@hanmail.net	대표	수리환경 및 자원정보 박사	25년	한국농어촌공사, 이고향
고진숙	kun0521@hanmail.net	이사	관광학석사 관광학박사과정 수료	8년	이고향
정은경	zeosepin@hanmail.net	이사	관광경영학박사	20년	서버마케팅그룹, 이고향
차혜원	yjoajoa@naver.com	본사실장	지역건설공학사	2년	이고향
박인철	magma7464@hanmail.net	지사실장	건강스포츠학사	2년	풀만호텔, 이고향

성 명	E-mail	직책	자격 및 학위	주요 경력	
				경력	회사명
전유진	rock7570@hanmail.net	지사대리	패션디자인정보학사	1년	이고향
박정석	pjs3138@naver.com	지사대리	에너지환경계획학사 조경기사	2년	한국골프엔지니어링, 서한, 에버택, 이앤엘건설, 이고향
김은영	quriya@naver.com	본사연구원	경영학사	1년	이고향
김민경	switma@hanmail.net	인턴	시각디자인학사	1년	이고향

## 주요컨설팅실적

〈기 타〉

사업수행 기 간	해당사업 (발주기관/사업명)	계약액 (백만원)	과업내용	협력회사
'07년 3월 ~ '08년 4월	경북 안동지사 중가구권역 농촌마을종합개발 S/W사업	108	홍보마케팅, 컨설팅, 교육 및 견학	
'08년 2월 ~ '08년 6월	안동시청 안동시도시민유치프로그램	22	기본계획수립	
'08년 6월 ~ '09년 1월	안동시 태극권역도시민유치	19	마을개발계획수립	
'08년 6월 ~ '09년 10월	의성군청 조문국권역 농촌마을종합개발사업	17	예비계획수립	
'09년 5월 ~ '09년 12월	한국농어촌공사 안동지사 학가산권역 농촌마을종합개발S/W사업1차	65	교육, 홍보·마케팅, 컨설팅	
'09년 5월 ~ '09년 12월	한국농어촌공사 양산지사 배내골권역 농촌마을종합개발S/W사업1차	89	교육, 홍보·마케팅, 컨설팅, 정보화	
'09년 10월 ~ '09년 10월	연기군청 운주산 효소식품 명품화	6	향토사업 타당성조사	

사업수행 기간	해당사업 (발주기관/사업명)	계약액 (백만원)	과업내용	협력회사
'09년 11월 ~ '09년 12월	한국농어촌공사 거창지사 곰내미권역 농촌마을종합개발S/W사업1차	45	교육, 홍보·마케팅, 컨설팅, 정보화	
'10년 1월 ~ '10년 2월	한국농어촌공사 밀양지사 사연권역 농촌마을종합개발사업S/W	6	S/W사업 2단계 기획설계	
'10년 1월 ~ '10년 12월	한국농어촌공사 김해양산지사 배내골권역 농촌마을종합개발S/W사업2차	149	교육, 홍보·마케팅, 컨설팅, 정보화	
'10년 2월 ~ '10년 12월	한국농어촌공사 안동지사 학가산권역종합개발S/W사업	95	교육, 홍보·마케팅, 컨설팅, 정보화	
'10년 3월 ~ '10년 12월	한국농어촌공사 밀양지사 가산권역 농촌마을종합개발S/W사업	111	교육, 홍보·마케팅, 컨설팅, 정보화	
'10년 3월 ~ '10년 12월	한국농어촌공사 거창지사 곰내미권역 농촌마을종합개발S/W사업	170	교육, 홍보·마케팅, 컨설팅, 정보화	
'07년 8월 ~ '08년 1월	경상북도청 의성안평자두정보화마을	27	정보화마을구축사업	
'07년 8월 ~ '08년 1월	경상북도청 성주장산꿈정보화마을	27	정보화마을구축사업	
'07년 8월 ~ '08년 1월	경상북도청 포항상옥참느리정보화마을	27	정보화마을구축사업	
'08년 8월 ~ '08년 11월	포항시청 곡강시금치정보화마을	9	정보화마을 활성화컨설팅	

## 회사현황

회사명	(주)이장
대표자명	임 경 수
사업자등록번호	119-81-50119
설립일	2001년 8월
주소	경기 안성시 금광면 신양북리 105-2번지 2층
전화	033-256-0763
FAX	033-256-6610
홈페이지	http://www.e-jang.com
E-mail	bsb1220@e-jang.net
컨설팅 분야	1. 경관·환경

자본금 : 75,000만원

사업이념과 비전

### 생태주의를 기초로 하는

#### 농촌지역발전을 지향합니다.

사회적기업 이장은 농촌사회가 지속가능한 사회로 발전하는 데 일익을 담당하려고 합니다. 그래서 사람뿐만 아닌 자연을 고려하는 생태적 관점을 중요하게 여깁니다. 단기적이고 경제적인 시각보다는 장기적이고 자연과의 공생을 모색하는 시각에서 농촌지역발전에 도움을 주고자 합니다.

### 농촌마을의 공동체가 회복되는 데 도움을 주고자 합니다.

사회적기업 이장은 농촌사회가 지속가능해지려면 사회에 공동체성이 회복되어야 한다고 생각합니다. 저희가 진행하는 모든 사업에서는 주민의견 수렴과 주민참여의 과정을 가장 중요하게 생각하고 있습니다. 이와 같은 이러한 기업이념을 공유하기 위해 출판과 교육 사업을 병행하여 보다 효과적으로 농촌지역의 공동체가 회복될 수 있는 계기를 만들고 있습니다. 이러한 농촌사회의 공동체 회복을 통한 지역주민의 자발적 참여와 관심은 해당 지역을 보다 발전적인 모습으로 변화시키는 데 밑바탕이 되고 있습니다.

### 다양성, 실험정신, 네트워크를 중심으로 보다 효과적인 컨설팅을 실행하고자 합니다.

사회적기업 이장은 풍부한 생태계의 다양성을 우리 농촌사회도 가져야 한다고 생각합니다. 이러한 다양성을 보장해 줄 수 있는 다각적인 실험을 통해 우리 농촌사회의 새로운 대안을 만들어 나갈 것입니다. 또한 생태계의 구성인들이 그물망을 이루어 살아가듯이 '우리가 전부 한다', '우리가 유일하다'는 생각을 버리고 같은 맥락에서 일하는 많은 분들과 함께 연계하여 일하려고 노력하고 있습니다. 이와 같은 다양성과 실험정신, 네트워크주의는 농촌사회에 보다 적절한 대안을 제시하는 중요한 요인이 되고 있습니다.

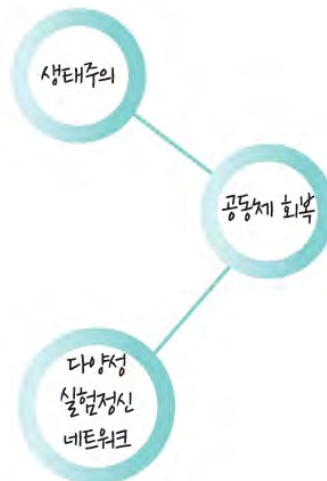

부서 및 자회사



부서별 소개

지역사업

- 생태적이고 주민 참여적인 지역 활성화를 목표로 하고 있음
- 생태 가치를 추구하기 위해 퍼머컬처(빌모리슨)를 응용하고 있으며 주민참여를 적극적으로 활용하기 위하여 생태마을의 조성 기법에서 활용하는 다양한 주민 참여방법론을 응용

푸른새미사업부

- 생태주거단지 전원마을 공동체마을 조성
- 자연환경과 조화되고 환경친화적인 시스템을 사용하여 자연과 인간이 공생하는 생태주거단지를 계획하고 설계
- 생태주거단지 개발은 공간계획, 수자원관리, 에너지관리, 경관관리의 친환경적 조성 및 관리 시스템을 활용

환경과 사람

- 생태계 보전과 개발이 조화되는 환경 친화적인 방법으로 토지를 이용
- 생태조사 및 GIS DB 구축과 환경 모델링, 생태적인 토지이용과 자연자원 관리를 위한 환경생태 계획을 수행하고, 일반인을 위한 환경생태 콘텐츠를 제공

기타사항

- 2007 벤처기업(기술평가보증기업)확인 취득  
기술혁신형 중소기업(INNO-BIZ)확인 취득, 노동부 인증 사회적 기업 선정
- 2008 2007사회적 기업 시상 '가치혁신상' 수상

## 전문인력현황

성명	E-mail	직책	자격 및 학위	주요 경력	
				경력	회사명
임경수	limks@e-jang.net	대표	환경계획학박사	11년	플루농업고등기술학교, 이장
윤석진	tour_eco@e-jang.net	팀장	관광경영학사	5년	이장
문요한	john0921@e-jang.net	연구원	부동산학학사	3년	이장
이환기	ppugguyam@e-jang.net	연구원	관광개발학/도시공학사	2년	이장
이응경	wolf@e-jang.net	연구소장	도시계획학석사	14년	서울대학교, 이장
김경아	kimka@e-jang.net	연구원	도시계획학석사	11년	서울대학교, 이장
조현성	herbie@e-jang.net	부장	경영학석사	3년	산업기술인터넷방송국, 이장
이응우	swak2k@e-jang.net	대리	산업디자인학사	9년	HECTO, 이장
오윤영	young204@e-jang.net	대리	환경보건학석사	4년	국립환경과학원, 이장
강경주	kkj1216@e-jang.net	주임	원예과학석사	3년	국립종자원, 이장
조성진	sjcho@e-jang.net	연구원	지리학석사	2년	경희학원, 이장
이경주	1939319393@naver.com	소장	건축시공기술자/ 건축공학사	9년	대우종합건설, 이장
정성현	shfq71@naver.com	대리	기계공학사	1년	이장
박명자	pmj4403@hanmail.net	대리	지휘학사	3년	이장
신진섭	sin6706@e-jang.net	부대표	건축공학사	16년	가우종합건축사, 텔어스, 건축사무소, 어리연, 이장
김영민	misasto@e-jang.net	팀장	부동산학 학사	6년	유켄마이더월드, 옥구산업, 이장
허진수	herjinsoo@e-jang.net	과장	토목공학 학사	4년	푸른산림개발, 이장
최윤희	10won20won@e-jang.net	사원	사회학 학사	1년	이장
정상오	miruks@e-jang.net	소장	건축공학 학사 건축시공기술사	15년	중국 근대건축물관리, 이장
배장진	jinyguna@e-ujang.net	과장	건축공학 학사	4년	이장

등 총29인

## 주요컨설팅실적

### 〈경관/환경〉

사업수행 기간	해당사업 (발주기관/사업명)	계약액 (백만원)	과업내용	협력회사
'06년 3월 ~ '07년 6월	환경부/서울대환경계획연구소 전국 단위 국토생태탐방로 구축계획 수립을 위한 연구	430	생태탐방로 구축계획 수립을 위한 연구	
'07년 12월 ~ '09년 2월	성남시 생태도시성남 커뮤니케이션센터구축 연구용역	496.6	커뮤니케이션센터 구축 연구	
'07년 6월 ~ '07년 12월	환경부 섬진강수계 전구간 생태지도 작성용역	49	생태지도 작성	
'07년 6월 ~ '07년 11월	국립환경과학원 섬진강수계 생태계복원 기본계획수립연구	63.9	기본계획수립	
'07년 6월 ~ '07년 7월	서울시정개발연구원 한강생태지도집 제작	18.5	생태지도집제작	
'09년 2월~ '09년 7월	경기개발연구원 임진강합류부 생태지도 작성	28.2	생태지도 작성	
'08년 7월 ~ '10년 1월	수원시 자연환경조사 및 도시생태현황 GIS 구축을 위한 연구용역	307.8	GIS구축 용역	
'08년 4월 ~ '08년 11월	환경부 비오톱지도 제작 표준화 및 활성화를 위한 연구	30	비오톱 지도 제작	
'08년 6월 ~ '08년 9월	경기개발연구원 경기도DMZ 일원 홍보책자 제작용역	44	DMZ홍보책자 제작	

〈기 타〉

사업수행 기간	해당사업 (발주기관/사업명)	계약액 (백만원)	과업내용	협력회사
'09년 09월 ~ '09년 12월	(재)대전발전연구원 장항 지역사회관광 프로그램 개발 사업	45	관광프로그램개발	
'09년 07월 ~ '09년 11월	완주군청 웰빙힐링타운 타당성 조사 및 기본계획 수립	32	기본계획수립	
'09년 07월 ~ '09년 9월	아산시청 역촌리 종합개발사업을 위한 예비계획 수립	18	예비계획수립	
'09년 04월 ~ '09년 10월	안성시청 공도 소도읍 육성사업 기본계획 수립	68	기본계획수립	티팟
'09년 03월 ~ '09년 12월	안성문화원 안성 덕봉 '문화·역사마을가꾸기 사업 프로그램 운영 및 실행용역	185	문화·역사마을가꾸기 사업 프로그램 운영 및 실행	
'09년 01월 ~ '09년 08월	화천군 방천2리 화천군 방천2리 지역공동체 활성화 사업	23	공동체활성화 계획수립	
'08년 12월 ~ '09년 01월	안성시청 살고싶은 도시만들기 시범사업 기본조사 용역	20	기본조사 진행 및 예비계획서 작성	
'08년 11월 ~ '09년 03월	상주시청 상주시 살기좋은 지역만들기를 위한 외남면 중장기 발전계획 수립	20	중장기 발전계획 수립	
'08년 08월 ~ '09년 04월	협력적 관광개발모델 창출사업 문화관광부	104	관광개발 모델 창출	
'08년 04월 ~ '08년 11월	'08 아이러브 안성마춤학교 운영 안성마춤 클러스터사업단	55	아이러브 안성마춤학교 운영	



38

## (주) 초록넷

### 회사현황

회사명	(주)초록넷
대표자명	김 창 수
사업자등록번호	124-86-30328
설립일	2005년 3월
주소	경기 안양시 동안구 평촌동 126-1 두산벤처다임 414호
전화	031-478-3737~40
FAX	031-478-3736
홈페이지	<a href="http://www.choroknet.com">http://www.choroknet.com</a>
E-mail	zbigman@nate.com
컨설팅 분야	1. 농촌계획 2. 정보화 3. 농업경영 4. 교육·마을운영

### 주요사업분야



## 조직도

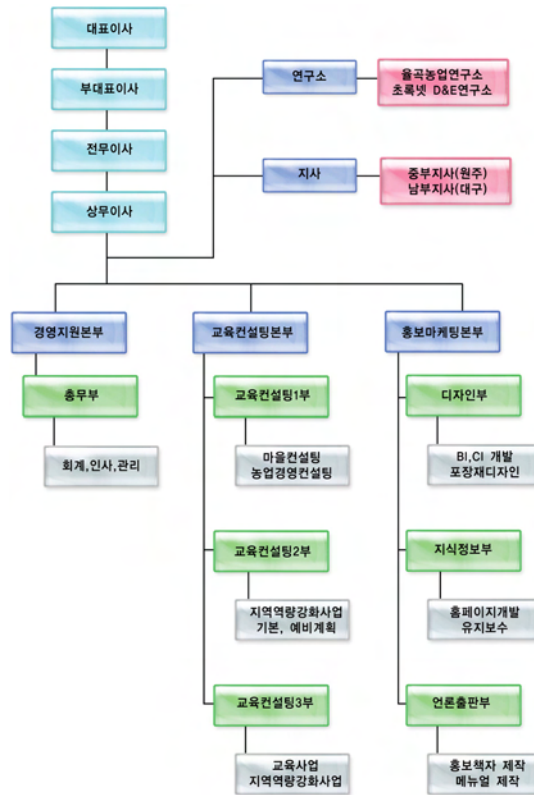

기타사항 : 2010 농어업경영컨설팅 인증

## 전문인력현황

성명	E-mail	직책	자격 및 학위	주요 경력	
				경력	회사명
김창수	fisherk@hanmail.net	대표	농학 학사		대구카톨릭대학교, 초록넷
김진혁	kjhyugi@hanmail.net	부대표	인사및조직학석사		초록넷
이병만	zbigman@nate.com	전무	농학 학사		초록넷
김광용	kykim620@nate.com	소장	농학박사		초록넷
김학성	hag110@hanmail.net	소장	농산업교육과박사		초록넷
이원노	leeventure@hanmail.net	소장	경영학 학사		초록넷
이두희	ceolee@hanmail.net	고문	경영지도사등록증		초록넷
조종복	sanjb@hanmail.net	본부장			초록넷
조학준	awhitenight@hanmail.net	부장	경영학사		초록넷
김성민	lovefa@paran.com	부장	농학 학사		초록넷

성명	E-mail	직책	자격 및 학위	주요 경력	
				경력	회사명
원설희	disx@naver.com	부장	생물학 학사		초록넷
고경희	kohkuma@naver.com	부장	경영학 학사 웹디자인기능사		초록넷
반재영	securities21@naver.com	차장	지역개발학 학사 사무자동화산업기사		초록넷
김보건	96bogun@hanmail.net	차장	조경학 석사		초록넷
이동운	seed7@hanmail.net	과장	관광개발학 학사		초록넷
권영광	na376201@nate.com	과장	식품생명공학학사		초록넷
지호룡	lover56@nate.com	과장	전산정보처리전문학사		초록넷
김형주	rjffp01@naver.com	과장	지역사회개발 학사		초록넷
강연택	cooklkyt@hanmail.net	과장	지역개발학 학사		초록넷
최지영	mori48@nate.com	대리	신문방송학 학사 전자출판기능사		초록넷
이지은	kayara77@naver.com	대리	생활환경도자학사		초록넷
김동희	lain601@nate.com	사원	산업디자인 전문학사		초록넷
류진용	jinyonghp@nate.com	사원	원예학 학사		초록넷

등 총 25인

## ▣ 주요컨설팅실적

### 〈농촌계획〉

사업수행 기간	해당사업 (발주기관/사업명)	계약액 (백만원)	과업내용	협력회사
'08년 8월 ~ '09년 1월	화성시농업기술센터 화성시 농촌지역네트워크사업	66	농촌지역네트워크 민간위탁 추진	
'09년 5월 ~ '09년 10월	상주시농업기술센터 상주시 농촌관광 네트워크 활성화 방안연구	34	상주시 농촌관광 네트워크 활성화	

### 〈정보화〉

사업수행 기간	해당사업 (발주기관/사업명)	계약액 (백만원)	과업내용	협력회사
'07년 12월 ~ '08년 2월	과천시 갈현동 주민센터 갈현동 홈페이지 구축	42	줄타기본향 갈현동 홈페이지 구축	

〈 교육/마을운영 〉

사업수행 기간	해당사업 (발주기관/사업명)	계약액 (백만원)	과업내용	협력회사
'09년 3월 ~ '09년 12월	한국농어촌공사 달성지사 대니골권역 농촌마을 종합개발 지역역량강화	48	농촌마을 종합개발 지역역량강화	
'09년 9월 ~ '09년 12월	한국농어촌공사 의성 군위지사 한밤권역 농촌마을 종합개발 지역역량 강화	43	농촌마을 종합개발 지역역량강화	
'08년 8월 ~ '09년 12월	한국농어촌공사 창녕지사 창녕 구계권역 2단계 농촌마을 종합개발 지역역량강화	102	농촌마을 종합개발 지역역량 강화(교육 및 견학 부문포함)	
'09년 7월 ~ '09년 12월	한국농어촌공사 공주지사 공주 양화권역 2단계 농촌마을 종합개발 지역역량강화	95	농촌마을 종합개발 지역역량 강화(교육 및 견학 부문포함)	
'09년 8월 ~ '09년 12월	용인시청 용인 독성권역농촌마을 종합개발 지역역량강화	305	농촌마을 종합개발 지역역량 강화(교육 및 견학 부문포함)	
'08년 5월 ~ '08년 12월	원주시농업기술센터 원주시 농촌관광 위탁교육 수립 연구용역	38	농촌관광 위탁교육 수립 연구	
'08년 1월 ~ '08년 12월	한국농어촌공사 충주제천단양지사 용두산권역 농촌마을 종합개발 지역역량강화	125	농촌마을 종합개발 지역 역량강화	
'08년 6월 ~ '08년 12월	예천군농업기술센터 농촌체험관광심화과정 위탁교육	40	농촌체험관광 심화과정	
'08년 8월 ~ '08년 12월	구례군농업기술센터 구례군 농촌관광 농업인 위탁교육 용역	52	농촌관광 농업인 위탁교육	
'09년 3월 ~ '09년 11월	원주시농업기술센터 '09년 원주농촌체험 아카데미 위탁교육운영	37	농촌체험 교육 진행	
'09년 5월 ~ '09년 11월	(사)한국여성농업인중앙연합회 여성농업인 혁신인재 비즈니스 아카데미	135	여성농업인 비즈니스 교육 진행	
'09년 5월 ~ '09년 10월	상주시농업기술센터 상주시 농촌관광기술대학 심화과정 위탁교육	35	농촌관광 교육진행	
'07년 2월 ~ '07년 12월	한국농어촌공사음성지사 감곡권역 농촌마을 종합개발(SW)사업	145	농촌마을 종합개발(SW) 사업	
'09년 8월 ~ '09년 12월	한국농어촌공사 안동지사 중가구권역 농촌마을 2단계 지역역량강화사업	72	농촌마을 2단계 지역역 량강화사업	
'08년 12월 ~ '09년 12월	한국농어촌공사 경산지사 성곡권역농촌마을 종합개발 지역역량강화	185	농촌마을 종합개발 지역역량강화	
'07년 9월 ~ '07년 12월	한국농어촌공사 공주지사 양화권역농촌마을 종합개발 지역역량강화	43	농촌마을 종합개발 지역역량강화	
'07년 10월 ~ '07년 12월	한국농어촌공사 홍천춘천지사 금계권역농촌마을 종합개발 지역역량강화	80	농촌마을 종합개발 지역역량강화	

39

## (주)케이이알

 회사현황

회사명	(주)케이이알
대표자명	박 수 용, 김 승 욱
사업자등록번호	112-81-51418
설립일	1999년 2월 01일
주소	경기 안양시 동안구 관양동 799 안양메가밸리 804호, 에스비 113호
전화	031-420-0900
FAX	031-420-0880
홈페이지	<a href="http://www.ker.kr">http://www.ker.kr</a>
E-mail	zbigman@nate.com
컨설팅 분야	1. 농촌계획 2. 경관·환경 3. 토목

☘ 자본금 : 25,000만원

☘ 주요사업분야

- 지질조사 및 탐사, 토목설계(토질 및 기초, 토목구조), 수자원개발, 경관설계, 보링그라우팅

## 조직도



## 부서별 업무

### 지반·터널



지반·터널부는 지반현장조사 및 토질시험을 수행하고 그 결과를 분석하여 각종 토목설계를 위한 기초자료를 제공함과 동시에 구조, 수자원, 도로 및 공항, 철도, 국토개발 등의 사업분야에서 연약지반, 구조물기초, 비탈면, 터널 및 계속관리 등 각종 지반공학 분야 설계를 수행하고 있습니다.

### 농토·수자원



농토·수자원부는 수자원의 효율적인 개발과 수해를 예방하기 위한 치수사업, 물의 이용 및 활용에 관한 이수사업, 자연환경 개선사업에 관한 기술용역을 수행함으로써 하천과 수자원개발이 함께 이루어져 삶의 질 향상, 주민 편의시설 제공, amenity를 구현하기 위해 노력하고 있습니다.

### 개발사업



개발사업부는 친환경적 국토개발을 위한 신뢰성 높은 지질 및 지반조사, 오랜경험과 최신기술을 적용한 지반조사, 물리탐사, 현장시험, 실내시험과 다양하고 효율적인 특화해석을 통해 신뢰성 있는 토목설계 기초자료를 제공하고 있습니다.

### 도시·경관사업



도시·경관사업부는 공간의 시각적, 환경적 질을 높일 수 있는 계획을 수립하고 환경적, 인공적, 생태적 경관을 모티브로하여 아름답고 풍요로운 공간을 창조합니다.

● 건설사업



건설사업부는 자연과 사람이 어우러져 생활할 수 있는 환경공간 조성을 위하여 풍부한 경험과 다양한 기술력을 바탕으로 안전하고 경제적인 시공이 이루어지도록 최선을 다하고 있습니다.

● 기술연구소

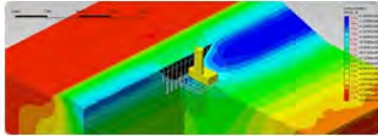

기술연구소는 지반터널, 구조, 수자원, 농토목 등 계획 및 설계시 보다 선진화된 신기술 도입 및 특화기술을 개발하여 국가기술력 향상과 설계품질 향상에 기여하고 있습니다.

☘ 기타사항

- 2002 전문건설업 등록(보링그라우팅)
- 2004 엔지니어링 활동주체 신고
- 2006 지하수 개발·이용시공업 등록
- 2010 지하수영향조사기관 등록

▣ 전문인력현황

성 명	E-mail	직책	자격 및 학위	주요 경력	
				경력	회사명
안영태	ayt0310@ker.kr	회장	농어업토목기술사	32년	KER
박수용	psy@ker.kr	대표이사	공학석사	16년	KER
김승욱	ksw312@ker.kr	대표이사	공학박사	11년	KER
유찬호	chyoo@ker.kr	사장	공학박사	10년	KER
이득원	dw5251@ker.kr	부사장	토목분야 특급기술자	30년	KER
조용권	ykcho@ker.kr	부사장	공학석사, 토목기사	11년	KER
장재훈	jjh@ker.kr	부사장	공학석사	14년	KER
정인영	iychungghana@hanmail.net	기술고문	공학석사, 토목기사	36년	KER
김형우	morriss@ker.kr	이사	공학석사	12년	KER
이혁진		부장	공학박사 토질및기초기술사	15년	KER
강운	antps43@ker.kr	부장	공학박사 토목기사	10년	KER

성 명	E-mail	직책	자격 및 학위	주요 경력	
				경력	회사명
한연진	han2007@ker.kr	부장	공학석사 토목기사	10년	KER
김기범	kgb004@ker.kr	상무	이학박사	14년	KER
이항렬		상무	지질 및 지반기술사	19년	KER
류은영	ryu415@chol.net	이사	이학박사 응용지질기사	23년	KER

등 총49인

## 주요컨설팅실적

< 토 목 >

사업수행 기 간	해당사업 (발주기관/사업명)	계약액 (백만원)	과업내용	협력회사
'08년 7월 ~ '08년 10월	한국농어촌공사 농어촌연구원 저수지내진성능평가를 위한 동해석 연구 용역	56	농업생산기반정비를 위한 저수지 성능 향상 평가 방안 연구	
'09년 5월 ~ '09년 10월	한국농어촌공사 농어촌연구원 저수지내진성능평가를 위한 동해석 연구 용역	54	농업생산기반정비를 위한 저수지 성능 향상 평가 방안 연구	
'09년 4월 ~ '09년 5월	국립식량과학원 벼맥류부 간척지 시험포장 조성공사 실시설계	12	간척지 작물시험연구를 위한 단지조성	
'10년 5월 ~ '10년 10월	한국농어촌공사 농어촌연구원 저수지내진성능평가를 위한 동해석 연구 용역	36	농업생산기반정비를 위한 저수지 성능 향상 평가 방안 연구	
'10년 7월 ~ '10년 11월	한국농어촌공사 기술본부 저수지내진성능평가를 위한 동해석 연구	38	농업생산기반정비를 위한 저수지 성능 향상 평가 방안 연구	
'09년 4월 ~ '09년 5월	국립식량과학원 벼맥류부 간척지 시험포장 조성공사 실시설계	12	간척지 작물시험연구를 위한 단지조성	
'10년 2월 ~ '10년 3월	한국농어촌공사 달성지사 동곡모리지구 농경지 리모델링 기본설계	87	기존 농업용지의 활용도를 높이기 위한 농지 개선사업	



40

## (주)포테이토 농촌넷

### 회사현황

회사명	(주)포테이토 농촌넷
대표자명	최 광 규
사업자등록번호	221-81-12117
설립일	1997년 9월
주소	강원 춘천시 후평동 198-53
전화	033-258-6565~7 / 1544-3508
FAX	033-258-6568
홈페이지	<a href="http://www.nongchon.net">http://www.nongchon.net</a>
E-mail	sos@nongchon.net
컨설팅 분야	1. 농촌계획

☞ 회사소개 : 농촌넷은 (주)포테이토의 농촌개발사업 브랜드입니다.

- (주)포테이토는 농협중앙회를 중심으로 춘천시, 신한은행, 두산, GS건설, 한화개발, 대우, 삼성물산, KT에서 출자하여 설립된 회사로 국내최고의 농촌개발전문컨설팅 기업입니다. (주)포테이토는 건전한 기업이념에 따라 우리농촌의 미래를 함께 고민하고 있으며, 다양한 농촌개발 관련 프로젝트를 통해 축적된 노하우로 농촌발전에 대한 다양한 서비스를 지원해 드립니다.

☞ 사업진행

- 농촌넷은 체계적이고 분석적인 방법을 통해 농촌 환경을 조사하여 특성에 따른 최적화된 농촌발전방안을 제공해 드립니다. 지속적인 관리와 교육을 통해 농촌발전 및 개선방향을 연구하여 성공적인 농촌마을을 이루어 나가도록 노력하고 있습니다.



### 주요사업분야

- 농촌개발계획 컨설팅, 리더육성 및 마을운영, 홍보/마케팅, 정보화에 이르는 통합 농촌종합개발사업을 통해 농촌발전의 동반자가 되어드리도록 하겠습니다.



### 전문인력현황

성명	E-mail	직책	자격 및 학위	주요 경력	
				경력	회사명
최광규	ckk0113@hanmail.net	대표	통계학사	5년	포테이토농촌넷
김범주	richbj@naver.com	관리부장	화학공학석사	6년	포테이토농촌넷
허용봉	pichbird@lycos.com	기획부장	재료공학사	9년	포테이토농촌넷
박상준	hemakesme@naver.com	개발팀장	관광경영학 석사	7년	강원대학교, 포테이토농촌넷
이민철	ec97011@hanmail.net	개발과장	지리정보학석사	6년	강원발전연구원, 포테이토농촌넷
김진우	seedpotato81@gmail.com	대리	사회학사	3년	포테이토농촌넷
장광현	itmagic@nate.com	대리	국어교육석사	3년	포테이토농촌넷
최선홍	tjsghd87@naver.com	디자이너	비주얼디자인학사	2년	포테이토농촌넷

## 주요컨설팅실적

### 〈농촌계획〉

사업수행 기간	해당사업 (발주기관/사업명)	계약액 (백만원)	과업내용	협력회사
'07년 10월 ~ '07년 11월	충남 예산군 예산리 팜스테이마을 컨설팅	13	마을컨설팅	
'08년 10월 ~ '08년 10월	예산군 운곡노화권역 농촌마을종합개발사업	5	예비계획수립 및 컨설팅	
'09년 1월 ~ '09년 7월	경남 의령군 막곡리 막곡마을 녹색농촌체험마을	20	체험프로그램개발 및 마을컨설팅	
'09년 3월 ~ '09년 8월	강원 춘천시 조양리 아침별장승마을 녹색농촌체험마을	10	체험프로그램개발 및 마을컨설팅	
'09년 3월 ~ '09년 8월	강원 철원군 와수5리 무네미마을 녹색농촌체험마을	15	체험프로그램개발 및 마을컨설팅	
'09년 4월 ~ '09년 8월	강원 홍천군 와야1리 새농어촌건설운동	5	마을발전계획수립 및 마을컨설팅	
'09년 4월 ~ '09년 9월	강원 춘천시 오탄1리 농촌체험관광마을	10	체험프로그램개발 및 마을컨설팅	
'09년 9월 ~ '09년 12월	강원 화천군 금빛물결권역 농촌마을종합개발사업	10	예비계획수립 및 권역컨설팅	
'10년 2월 ~ 10년 11월	강원 화천군 계성리 새농어촌건설운동	15	마을발전계획수립, 교육 및 마을컨설팅	
'10년 2월 ~ 10년 11월	강원 양구군 고대리 새농어촌건설운동	20	마을발전계획수립, 교육 및 마을컨설팅	
'10년 4월 ~ 10년 11월	강원 춘천시 오탄1리 새농어촌건설운동	15	마을발전계획수립, 교육 및 마을컨설팅	

〈기 타〉

사업수행 기 간	해당사업 (발주기관/사업명)	계약액 (백만원)	과업내용	협력회사
'08년 7월 ~ '08년 8월	화천군 토마토축제위원회 화천 '08 토마토축제	12.2	온라인 홍보·마케팅	
'09년 4월 ~ '09년 8월	강원 춘천시 오탄1리 마을 C.I개발	5	마을 C.I 개발, 제작	
'09년 7월 ~ '09년 8월	화천군 토마토축제위원회 화천 '09 토마토축제	17.5	온라인 홍보·마케팅	
'09년 12월 ~ '09년 12월	강원 양구군 농업기술센터 교육농장 홍보물제작	6	교육농장 홍보물제작	
'10년 3월 ~ '10년 6월	강원 인제 산림특화사업단 산림물 유통정보화사업	72	유통선진화 교육 전자상거래 구축	
'10년 4월 ~ '10년 11월	강원 춘천시 조교2리 마을 콘텐츠 개발/제작	10	마을C.I 및 캐릭터 마을기록영상물	
'10년 4월 ~ '10년 11월	강원 인제군 남면 어론리 소리향마을 마을영상물제작	5	마을홍보 및 자료영상물제작	
'10년 6월 ~ '10년 7월	강원 영월군 팔괴2리 카누마을 발전계획 및 콘텐츠개발	13	마을발전계획/교육 마을 C.I 개발 제작	
'10년 7월 ~ '10년 7월	화천군 토마토축제위원회 '10 화천 토마토축제		온라인 관리홍보 인쇄물 기획 및 제작	
'09년 9월 ~ '09년 12월	강원 양구군 농업기술센터 농촌체험 지역네트워크	56	사업 기초조사 및 모델 구축, 운영방안 개발 / 리더양성교육	
'10년 3월 ~ '10년 12월	원주 농촌체험관광연구회 농촌체험 지역네트워크	80	농촌체험 활성화 및 모니터링 투어, 웹구축	
'10년 8월 ~ '10년 12월	강원 양구군 농업기술센터 농촌체험 지역네트워크	19.8	농촌체험 활성화 및 모니터링 투어	
'10년 8월 ~ '12년 12월	한국농어촌공사 예산지사 농촌마을종합개발사업	172.8	지역역량강화사업	
'10년 11월 ~ 11년 2월	강원 인제 산림특화사업단 산림특화 디자인개발	35	디자인 및 B.I 개발 홍보마케팅 리더교육	

41

**(재)한국경제조사연구원****회사현황**

회사명	(재)한국경제조사연구원
대표자명	김 경 성
사업자등록번호	215-82-04604
설립일	1995년 9월 13일
주소	경기 성남시 중원구 상대원동 190-1 SKn테크노마크 메가센터 903호
전화	031-776-3350
FAX	031-776-3351
홈페이지	<a href="http://keri.or.kr">http://keri.or.kr</a>
E-mail	<a href="mailto:keri@keri.or.kr">keri@keri.or.kr</a>
컨설팅 분야	1. 농촌계획 2. 사회복지 3. 경관·환경

☘ 자본금 : 30,000만원

☘ 설립목적

- 연구원은 분화되어 가는 도시산업 및 농촌사회의 발전 방향과 국민경제의 생산성 향상, 산업경제 제분야의 정책방향 설정을 위한 자료분석과 계획·추진방안 제시를 통하여 사회발전에 기여

☞ 주요사업내용

<p><b>학술연구 및 타당성조사</b></p> <ul style="list-style-type: none"> <li>◆ 타당성 조사 및 기본계획수립 연구 - 사업성 분석 및 사업 활성화 방안</li> <li>◆ 재래시장 및 지역경제 활성화 연구</li> <li>◆ 지방공기업 설립타당성 연구</li> <li>◆ 중장기 종합발전계획 수립</li> </ul>	<p><b>고객만족도 및 사업평가</b></p> <ul style="list-style-type: none"> <li>◆ 행정수요, 만족도, 이미지, 인지도 조사</li> <li>◆ 수요추정 및 수급계획 수립</li> <li>◆ 공공기관 업무평가, 공기업 경영평가</li> <li>◆ 공무원 친절도, 청렴도 평가</li> <li>◆ 민간위탁 업무평가</li> </ul>
<p><b>경영분석 및 민간위탁조사</b></p> <ul style="list-style-type: none"> <li>◆ 경영분석·진단·계획 수립 연구</li> <li>◆ 폐기물 관련 민간대행 원가산정</li> <li>◆ 민간위탁 관련 조사 및 비용산정</li> <li>◆ 공공요금 및 수수료, 사용료 산정</li> <li>◆ 대중교통 관련 연구</li> </ul>	<p><b>원가계산</b></p> <ul style="list-style-type: none"> <li>◆ 공사·제조·구매·용역 원가계산</li> <li>◆ 소프트웨어 및 수입물자 원가계산</li> <li>◆ 교육관련 세미나, 계약관련 책자 발간</li> <li>◆ 계약관련 컨설팅 및 교육서비스 제공</li> <li>◆ 기타 원가계산(임대료 및 기타)</li> </ul>

☞ 조직도

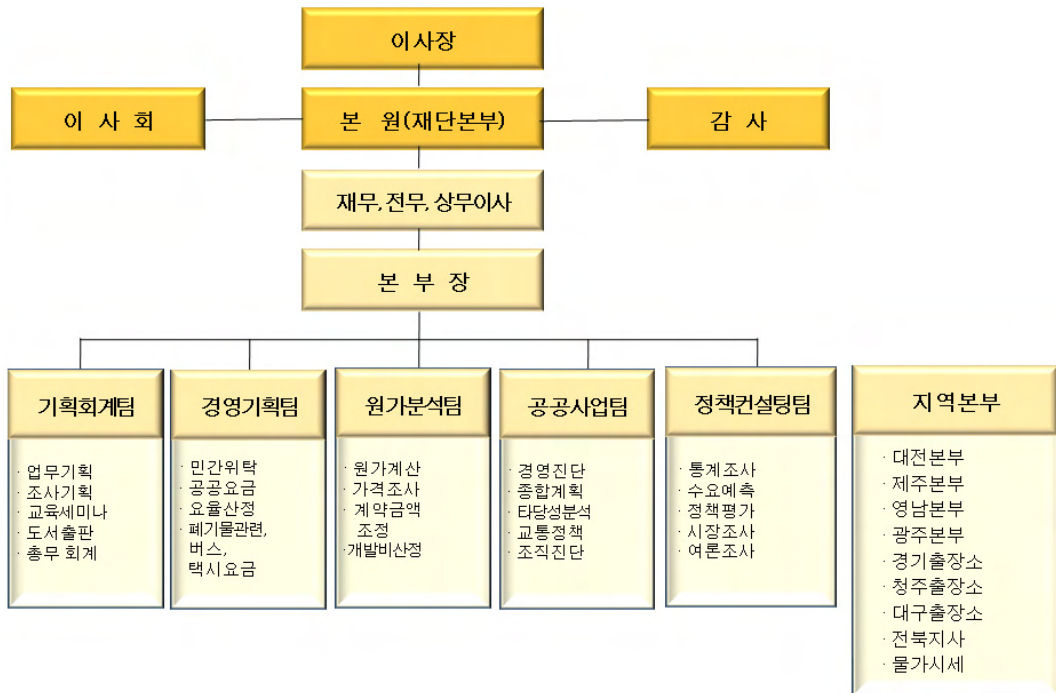

전문인력현황

성명	E-mail	직책	자격 및 학위	주요 경력	
				경력	회사명
김석구	skkim15@naver.com	상임고문	구매자재관리사	38년	조달청, 한국경제조사연구원
성열웅	syw-00@hanmail.net	본부장 (책임연구원)	경영학박사, 경영지도사, 원가분 석사, 사회복지사	20년	한국산업연구소, 연세대경영연구소, 한국경제조사연구원
신동준	sindj411@hanmail.net	본부장 (책임연구원)	회계학 석사수료	16년	한국산업관계연구원 한국경제조사연구원
고인홍	soleep@hanmail.net	본부장 (책임연구원)	해운항만관리 석사	11년	한국산업관계연구원 한국경제조사연구원
손경화	gonnza@hanmail.net	본부장 (책임연구원)	사회학 석사	8년	한국기업평가연구원 한국경제조사연구원
김응수	eskim1283@naver.com	연구관 (책임연구원)	경영학박사	1년	한국경제조사연구원
장효순	jhs9751@hanmail.net	소장 (선임연구원)	경영학 석사	21년	한국산업관계연구원 한국경제조사연구원
박진호	pjh@keri.or.kr	선임연구원	지역사회개발박사 사회복지사 1급	8년	충남발전연구원 한국경제조사연구원
이경우	kwlee1950@hanmail.net	연구관 (선임연구원)	영어영문학 학사 원가분석사	20년	조우회 조달행정연구원 한국경제조사연구원
권선호	kerino1@hanmail.net	선임연구원	토목공학과 학사 토목기사 1급	15년	한국경제조사연구원
이계현	leekyeheon@hanmail.net	선임연구원	경영학 석사	4년	한국경제조사연구원
박순주	terri1215@naver.com	선임연구원	도시계획학 석사	4년	한국경제조사연구원
강민규	mingyu42@hanmail.net	주임연구원	건축산업기사	11년	한국경제조사연구원
박영완	nohairman@hanmail.net	팀장 (주임연구원)	경영학석사	8년	한국경제조사연구원
김상훈	cost@keri.or.kr	팀장 (주임연구원)	경영학 석사, 원가분석사	8년	한국경제조사연구원
김상희	shkim@keri.or.kr	팀장 (주임연구원)	경제학 석사수료	11년	한국기업평가, 한국경제조사연구원
강태호	cost_2@keri.or.kr	연구원	국제통상학 학사 원가분석사	6년	한국경제조사연구원
육심명	ysm1357@naver.com	연구원	경제학 학사	4년	한국경제조사연구원
장주홍	jajooho@empal.com	연구원	정책학 석사	3년	한국정책평가연구원
정해윤	heojeob-j@keri.or.kr	연구원	산업정보학 학사	3년	한국정책평가연구원
고다운	daun00@nate.com	연구원	일어일문학 학사	4년	한국정책평가연구원

등 총54인

## 주요컨설팅실적

### < 농촌계획 >

사업수행 기간	해당사업 (발주기관/사업명)	계약액 (백만원)	과업내용	협력회사
'07년 10월 ~ '07년 10월	한국모노레일(주) 속리산 모노레일 설치사업 타당성 조사 연구용역	8	모노레일 설치사업 타당성	
'10년 7월 ~ '10년 8월	'12여수세계박람회 조직위원회 '12여수세계박람회 회장운영 사업비 원가계산 용역	23	박람회 운영계획	
'07년 11월 ~ '08년 8월	당진군청 화물공영차고지 개발사업 타당성 조사 용역	22	개발사업 타당성	
'10년 7월 ~ '10년 11월	양주시청 장사시설 중장기 수급계획 수립 연구용역	22	장사시설 중장기 수급 기본계획	
'10년 7월 ~ '10년 12월	당진군청 당진군 철강엑스포 타당성 연구용역	28	엑스포 타당성	
'09년 8월 ~ '09년 9월	진해시청 진해해양레포츠스쿨 민간위탁 타당성조사 용역	13	진해해양레포츠스쿨 위탁타당성	
'08년 7월 ~ '09년 2월	양주시청 가남시장 활성화 방안 연구용역	26	재래시장 활성화 방안	
'08년 10월 ~ '09년 2월	수원시의회 서수원권 장기발전구상 연구용역	35	지역발전계획	

### < 사회복지 >

사업수행 기간	해당사업 (발주기관/사업명)	계약액 (백만원)	과업내용	협력회사
'10년 7월 ~ '10년 10월	당진군청 당진군 농어촌버스 승객 이용실태조사 및 재정지원을 위한 연구 용역	18	농어촌버스 이용실태 조사 및 재정지원 연구	

### < 경관/환경 >

사업수행 기간	해당사업 (발주기관/사업명)	계약액 (백만원)	과업내용	협력회사
'07년 3월 ~ '07년 7월	경남 하동군 해양낚시공원조성 기본계획	26	기본계획수립	



사업수행 기 간	해당사업 (발주기관/사업명)	계약액 (백만원)	과업내용	협력회사
'07년 8월 ~ '07년 11월	경북 울진군 바다낚시공원 조성사업 기본계획	26	기본계획수립	
'09년 4월 ~ '09년 7월	의성군청 의성군 공원묘지(자연장) 조성사업 조성계획 용역	102	공원묘지 조성사업 기본계획	
'09년 4월 ~ '09년 6월	양평군청 환경기초시설 운영비 산정 및 효율적 관리방안 설계용역	20	환경기초시설 관리방안	
'09년 2월 ~ '09년 6월	포천시청 대진대학교 문화의 거리 조성사업 타당성 검토용역	19	문화의 거리 조성사업 타당성	
'08년 11월 ~ '09년 02월	남양주시청 에코랜드 조성사업에 따른 주변 지역 경제성 분석 연구	17	주민편익시설 설치 경제성분석	

<기 타>

사업수행 기 간	해당사업 (발주기관/사업명)	계약액 (백만원)	과업내용	협력회사
'08년 10월 ~ '09년 11월	울진군청 죽변면 주민복지센터건립 기본구상 및 타당성 조사용역	19	주민복지센터 건립계획	
'08년 12월 ~ '09년 1월	진해시청 민물고기 생태학습관 건립 타당성 및 기본계획수립 연구용역	17	생태학습관 기본계획수립	
'09년 1월 ~ '09년 5월	김포시청 김포시 실내체육관 건립 타당성조사 및 민자사업 적격성 검토	17	체육관 건립타당성	
'09년 4월 ~ '09년 8월	용인시청 모현종합문화복지센터(가칭) 건립사업 타당성 연구용역	25	복지센터 건립사업 타당성	
'10년 3월 ~ '10년 10월	김포시청 아동청소년 문화체험관 건립 타당성 연구용역	23	문화체험관 건립타당성	
'10년 4월 ~ '10년 6월	의성군농업기술센터 농산물가공센터 운영 프로그램 개발	20	농산물가공센터 운영 프로그램 개발	

## 회사현황

회사명	(주)화신엔지니어링
대표자명	최 기 영
사업자등록번호	221-81-06648
설립일	1993년 10월 15일
주소	강원 강릉시 흥제동 989-5 (본사) 경기 안양시 동안구 관양2동 1307-37 (지사)
전화	031-596-6100
FAX	031-596-6199
홈페이지	<a href="http://www.hwashineng.co.kr">http://www.hwashineng.co.kr</a>
E-mail	hseng1004@hanmail.net
컨설팅 분야	1. 농촌계획 2. 경관·환경 3. 토 목

☘ 자본금 : 50,000만원

☘ 주요사업분야

### - 도시계획

- 국토계획 관련업무
  - : 전국 종합계획
  - : 광역개발권역 계획
  - : 도 종합계획
  - : 시·군 종합계획
  - : 취약지역 개발계획
- 개발타당성 관련업무
  - : 시가지 개발사업 타당성조사 분석업무
  - : 도시시설 개발사업 타당성조사 분석업무
  - : 지역 개발부문 타당성조사 분석업무
- 도시계획 관련업무
  - : 광역 도시계획
  - : 도시(군) 기본계획
  - : 도시(군) 관리계획(재정비)
  - : 도시(지역) 교통계획
  - : 지구단위 계획
  - : 지형도면 고시 계획
  - : 단계별 집행 계획
  - : 개발 제한구역 관리계획
- 도시개발 관련업무
  - : 도시 재개발 기본계획
  - : 도시 재개발 사업계획
  - : 환지방식 개발계획
  - : 주택단지 개발계획
  - : 산업단지 개발계획
  - : 캠퍼스계획
  - : 유통 물류단지 개발계획
  - : 주거환경 개선사업 계획
- 공원레저계획 관련업무
  - : 공원 계획
  - : 관광지, 유원지 계획
- 국토개발부대업무관련
  - : 국토 이용계획 변경에 관한 업무
  - : 공공시설 등의 설치에 관한 업무
  - : 농지(산지)전용에 관한 업무



## — 도로 및 공항

- 도로건설의 타당성조사 및 기본 설계
- 도로계획 및 설계
  - 고속도로 및 도시 고속화 도로
  - 국도 및 지방도
  - 기타 도로 등의 기본 및 실시 설계
- 대안 및 터키 설계
  - 고속도로, 국도, 지방도
  - 기타 경쟁입찰 사업
- 민자사업 설계
  - 민자노선 개발 및 추진
  - 민자사업 설계
- 해외사업 개발
  - 해외도로사업 타당성 조사
  - 세부설계 및 기술감리

## — 환경

- 환경영향평가
- 사전환경성검토
- 도시관리계획 환경성검토
- 시후환경영향조사
- 경관영향심의회
- 수질오염총량제 협의
- 대기오염
  - 대기오염원 조사, 평가 및 개선대책 수립
  - 지역단위 대기질 보전 개선계획 수립
- 수질관리
  - 수질조사, 평가 및 개선대책 수립
  - 유역단위 수질보전 개선계획 수립
- 소음진동
  - 소음진동 발생원 조사, 평가 및 대책수립
  - 지역공사 소음도 예측 및 대책수립



## — 조경

- 광역토지이용 및 조경계획
- 관광단지, 리조트, 온천, 유원지 조성계획 및 설계
- 자연공원, 자연휴양림, 생태공원
- 도시공원, 도시녹지체계, 광장, 녹도 등 계획 및 설계
- 각종 스포츠/레포츠 공간 계획 및 설계
- 관광, 레저 분야 개발구상 및 타당성 검토
- 생태계복원, 환경체험, 친수 하천 설계
- 도로조경 계획 및 설계
- 단지 조경 설계



조직도



전문인력현황

성명	E-mail	직책	자격 및 학위	주요 경력	
				경력	회사명
지동한	jidh57@hwashineng.co.kr	사장	토목공학석사 도로및공항기술사	25년	화신엔지니어링
이중연	jylee2@hwashineng.co.kr	이사	토목공학학사 토목기사	15년	화신엔지니어링
이호명	hmlee@hwashineng.co.kr	이사	토목전문학사	21년	화신엔지니어링
이성훈	whiteurban@hwashineng.co.kr	이사	도시공학학사 도시계획기사	15년	화신엔지니어링
이창득	chdlee@hwashineng.co.kr	이사	기계정비전문학사 건설기계산업기사	26년	화신엔지니어링
이병곤	bglee6562@hwashineng.co.kr	이사	기계공학학사 일반기계기사	10년	화신엔지니어링
김상용	ksj1942@hwashineng.co.kr	이사	전기공학학사	20년	화신엔지니어링
송석원	ssw121@hwashineng.co.kr	이사	농업토목학학사 토목산업기사	17년	화신엔지니어링

성명	E-mail	직책	자격 및 학위	주요 경력	
				경력	회사명
최재하	wawooa1@hwashineng.co.kr	부사장	토목공학학사 상하수도기술사	27년	화신엔지니어링
한상현	shhan102@hwashineng.co.kr	부사장	도시행정학박사 국토개발기술사	32년	화신엔지니어링
나흥기	hgna@hwashineng.co.kr	부사장	토목공학학사 도로및공항기술사	28년	화신엔지니어링
이동영	dylee@hwashineng.co.kr	부사장	토목공학학사 토목구조기술사	25년	화신엔지니어링
장주원	lotusmj@hwashineng.co.kr	부사장	토목공학박사 토질및기초기술사	28년	화신엔지니어링
이종선	jslee@hwashineng.co.kr	부사장	토목공학석사 상하수도기술사	21년	화신엔지니어링
정광덕	jkd0904@hwashineng.co.kr	상무이사	도시및지역계획학석사 도시계획기술사	19년	화신엔지니어링
하영빈	ybha@hwashineng.co.kr	전무이사	조경학석사 조경기술사	30년	화신엔지니어링
지동욱	doji@hwashineng.co.kr	이사	환경학학사 대기환경기사	18년	화신엔지니어링
김홍윤	khy7013@hwashineng.co.kr	이사	자원공학과학사 폐기물처리산업기사	16년	화신엔지니어링
김재철	ypjckim2@hwashineng.co.kr	상무이사	환경학과학사 폐기물처리기술사	8년	화신엔지니어링
박희주	hjpark@hwashineng.co.kr	전무이사	환경경영학석사 수질관리기술사	24년	화신엔지니어링
황재협	kjs2781@hwashineng.co.kr	전무이사	토목공학학사 도로및공항기술사	20년	화신엔지니어링
김인석	kis987@hwashineng.co.kr	전무이사	토목공학학사 토목구조기술사	21년	화신엔지니어링
신종상	jsshin@hwashineng.co.kr	상무이사	토목공학학사 토목구조기술사	19년	화신엔지니어링
조동한	chohknhj@hwashineng.co.kr	상무이사	토목공학학사 토질및기초기술사	18년	화신엔지니어링
이현	leeheon@hwashineng.co.kr	부장	건축공학석사 건축기사	9년	화신엔지니어링

성 명	E-mail	직책	자격 및 학위	주요 경력	
				경력	회사명
김경수	kgs920503@hwasineng.co.kr	상무이사	토목공학학사 상하수도기술사	16년	화신엔지니어링
최규운	choikky@hwasineng.co.kr	전무이사	건축과전문학사 건축사	17년	화신엔지니어링
신서일	seoil1218@hwasineng.co.kr	전무이사	토목공학학사 도로및공항기술사	20년	화신엔지니어링
유주상	jsyoo@hwasineng.co.kr	상무이사	토목공학학사	17년	화신엔지니어링
장영진	woosang77@hwasineng.co.kr	상무이사	토목공학학사 수자원개발기술사	16년	화신엔지니어링
전현국	hkjeon@hwasineng.co.kr	상무이사	교통학석사 교통기술사	19년	화신엔지니어링
김영섭	yskim@hwasineng.co.kr	전무이사	토목공학학사 수자원개발기술사	17년	화신엔지니어링

등 총 195인

## 주요컨설팅실적

< 토 목 >

사업수행 기 간	해당사업 (발주기관/사업명)	계약액 (백만원)	과업내용	협력회사
'09년 3월 ~ '09년 10월	한국농어촌공사 강원지역본부 홍천군 삼포지구 수리시설개보수 사업 세부설계 용역	94	관개개선, 재해예방, 이상호 수시 취입보 안정성 확보	

43

## (주)SIM'S경영컨설팅

### 회사현황

회사명	(주)SIM'S경영컨설팅
대표자명	심 호 섭
사업자등록번호	123-81-86969
설립일	2003년 1월 6일
주소	경기 수원시 팔달구 인계동1134-3 동양파라곤 101-601
전화	031-221-1015
FAX	031-221-1320
홈페이지	<a href="http://simsconsulting.com">http://simsconsulting.com</a>
E-mail	<a href="mailto:sim502@hanmail.net">sim502@hanmail.net</a>
컨설팅 분야	1. 농업경영

☘ 자본금 : 5,000만원

☘ 설립목적

- 오랜 컨설팅 경험을 바탕으로 농어민의 실질적인 문화와 정서를 이해함으로써 「같이 가치를 창출」

주요사업분야

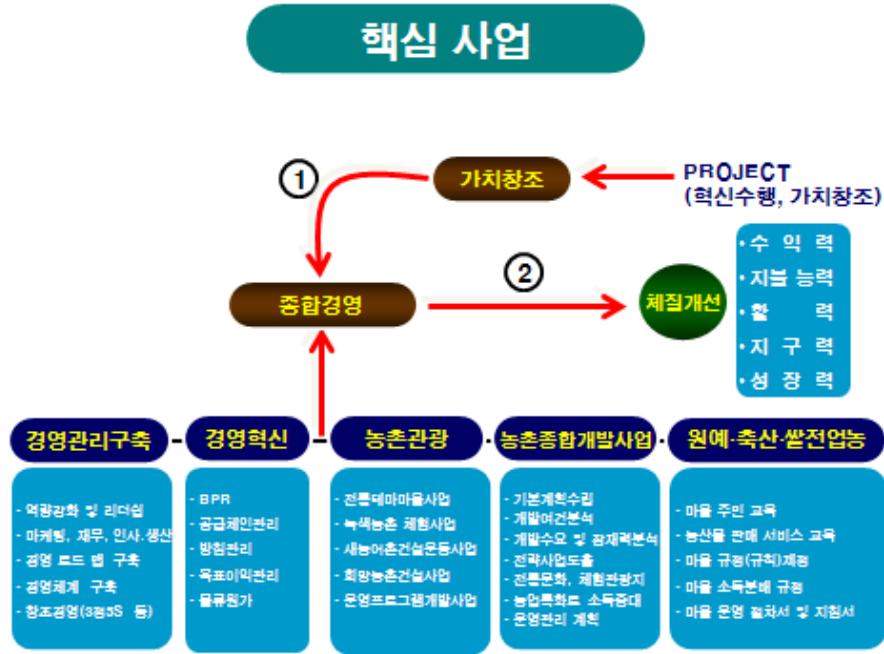

사업진행현황



기타사항

- 2010 농업경영컨설팅 인증(농림수산식품부)



### 전문인력현황

성명	E-mail	직책	자격 및 학위	주요 경력	
				경력	회사명
심호섭	sim502@hanmail.net	대표	노동정책학석사 경영지도사	30년	HITE그룹, 심스경영컨설팅
함승시	sim502@hanmail.net	이사	농학박사 (식품개발)	31년	강원대학교, 심스경영컨설팅
김문관	sim502@hanmail.net	과장	회계학사 경영지도사	7년	옹지경영AC, 심스경영컨설팅
김경순	sim502@hanmail.net	부장	행정학전문학사	7년	심스경영컨설팅
황광남	sim502@hanmail.net	이사	농학석사 (토양연구)	37년	농촌진흥청, 심스경영컨설팅
심지윤	sim502@hanmail.net	대리	교육학석사	3년	안양여자중학교, 심스경영컨설팅
김평천	sim502@hanmail.net	사원	경영학사	1년	심스경영컨설팅

### 주요컨설팅실적

#### <농업경영>

사업수행 기간	해당사업 (발주기관/사업명)	계약액 (백만원)	과업내용	협력회사
'09년 3월 ~ '09년 12월	전국 시군	305	농업경영 부분	
'08년 3월 ~ '09년 12월	전국 시군	280	농업경영 부분	
'07년 3월 ~ '07년 12월	전국 시군	260	농업경영 부분	

#### <기타>

사업수행 기간	해당사업 (발주기관/사업명)	계약액 (백만원)	과업내용	협력회사
'09년 3월 ~ '10년 1월	경기도 안성시 농촌체험 학습	8	농촌체험학습과 농촌관광 운영방안	

사업수행 기간	해당사업 (발주기관/사업명)	계약액 (백만원)	과업내용	협력회사
'09년 9월 ~ '10년 9월	강원도 정선 농촌관광, 마을운영 컨설팅	8	강나루영농조합법인 마을운영계획, 소득사업 비전제시	
'10년 5월 ~ '10년 12월	경기도 안성시 농촌관광 기본계획수립	8	안성 조아라한약담농장 체험농장운영 발전기본계획수립	
'10년 6월 ~ '10년 12월	제주도 제주시 사업계획서 프로그램 개발	8	제주승마장 자원조사 및 연계사업 계획 체험프로그램 개발	
'10년 6월 ~ '10년 12월	충남 부여군 농촌체험관광	8	프로그램개발 농촌체험 운영계획	
'07년 5월 ~ '07년 11월	강원도 홍천군 -새농어촌건설운동- 경영, 목표관리 및 교육 및 기본계획수립	8	홍천 남면 명동리 주민의식 교육 기본계획수립	
'07년 5월 ~ '07년 12월	강원도 횡성군 -새농어촌건설운동- 교육 및 기본계획수립	8	횡성 우천면 산전리 주민 의식 및 학습기본계획수립	
'07년 5월 ~ '07년 12월	강원도 삼척시 -새농어촌건설운동- 주민교육과 소득창출	8	삼척 하장면 갈전리 주민교육과 연계소득 계획	
'08년 5월 ~ '09년 2월	경기도 양평군 가루메마을 -녹색농촌체험마을- 주민교육 및 체험마을운영	8	양평 지평면 가루메마을 주민 역량강화 마을공동 사업 아이템	
'08년 5월 ~ '08년 12월	강원도 양양군 -새농어촌건설운동- 기본계획수립및소득창출	8	양양 서면 송천리 판매 관리 관광산업의 육성전략	
'08년 5월 ~ '08년 12월	강원도 강릉시 관광농원 계획수립	8	강릉 옥계면 주수리 관광농원, 마케팅학습 기본운영계획	
'08년 2월 ~ '08년 9월	경기도 이천시 -녹색농촌마을조성사업- 주민교육 및 발전계획서	15	이천 대월면 도리리 주민 교육과 기본계획수립	
'10년 6월 ~ '10년 12월	전북 전주시 -향토산업마을 조성사업- 마을발전기본기본계획	11	전주 곡천마을 주민의식, 역량강화프로그램발굴 발전기본계획 수립	



# 총 청



- 44. (주)메모리얼 \_ 농촌계획
- 45. (주)산업경영컨설팅 \_ 홍보/마케팅
- 46. (주)아이투디 \_ 농촌계획, 홍보/마케팅



## 회사현황

회사명	(주)메모리얼
대표자명	김 용 문
사업자등록번호	301-81-88169
설립일	2006년 1월 16일
주소	충북 청주시 상당구 내덕2동 201-31 청주문화산업지원센터362호
전화	043-219-1070
FAX	043-219-1252
홈페이지	www.akka.kr
E-mail	akka@akka.kr
컨설팅 분야	1. 농촌계획

## 회사소개

- (주)메모리얼은 지역 고유의 문화에 대한 폭넓은 이해를 바탕으로 한 지역전문가 그룹을 추구 지역내 문화관광 지식네트워크 구축, 양질의 지식서비스 제공, 지속적인 컨설팅을 통해 글로벌에 대응하는 문화관광 전문기업이 되고자 합니다.



# Memorial



잠재자원을 발굴하고 지역사회의 가치로 승화하는 것...  
 지역사회와 새로운 문화관광 트렌드를 공유하는 것...  
 지역의 꿈과 함께하는 것...  
 메모리얼이 추구하는 이상입니다.  
 akka.kr

“휴일엔”은  
 농산촌의 온라인쇼핑문화를 만들어 가고자 (주)메  
 모리얼이 운영하는 농산촌 터미널입니다.  
 휴일엔 huiln.com!

## 전문인력현황

성명	E-mail	직책	자격 및 학위	주요 경력	
				경력	회사명
김용문	memorialtour@gmail.com	대표	관광 호텔경영학 석사	11년	청주대, 충북개발연구원, 동강대, 극동정보대, 서라벌대, 신성대, 청주대, 한국방송통신대, 메모리얼
김동찬	giggachan@paran.com	개발사업 부장	도시공학석사 도시계획기사, 교통기사, 공인중개사	11년	국토연구원, 충북대 건설기술연구소, 메모리얼
김영중	ditto4232@hanmail.net	자원개발 팀장	원예학 석사	4년	메모리얼
황성기	carloshw@hanmail.net	연구원	관광경영학사	3년	메모리얼
윤태길	ggytg@paran.com	연구원	해양수산자원학사	3년	메모리얼
이혜정	mossom82@hanmail.net	연구원	패션산업디자인전문학사	2년	메모리얼
이희진	ftts890@hanmail.net	연구원	관광 호텔 외식경영학사	4년	청주대학교, 메모리얼
박보윤	pby0410@hanmail.net	연구원	시각디자인학사	1년	메모리얼

## 주요컨설팅실적

〈농촌계획〉

사업수행 기간	해당사업 (발주기관/사업명)	계약액 (백만원)	과업내용	협력회사
'07년 9월 ~ '07년 11월	충북개발연구원 단양 힐어울권역, 삼동지권역 농촌마을종합 개발사업 예비계획서 작성 연구용역	12	예비계획서 2건	충북개발연구원

사업수행 기간	해당사업 (발주기관/사업명)	계약액 (백만원)	과업내용	협력회사
'07년 11월 ~ '08년 01월	진천군청 진천 백곡저수지 농업농촌테마공원 예비(기본)계획 학술연구용역	9.9	백곡지 참숯 테마공원 조성사업(참숯체험센터, 생태체험센터, 생곡지전 망쉼터, 자연식물섬 등)	
'08년 03월 ~ '08년 06월	충북개발연구원 괴산 방곡권역, 박달권역, 백노담권역 농촌 마을종합개발사업 예비계획 학술연구용역 중 마을자원조사 및 발굴부문	7.5	농촌마을종합개발사업 후보지 자원조사(자연, 인적, 생태 등)	충북개발 연구원
'08년 03월 ~ '08년 12월	하나마을 영농조합법인 '08 충주 재오개마을 농촌전통테마 마을사업 컨설팅	15	재오개 농촌전통 테마 마을 프로그램(체험 등) 개발 및 운영지원	
'08년 06월 ~ '08년 12월	괴산군 둔을골개미마을 괴산군 칠성면 둔을마을 농촌전통 테마마을 컨설팅 용역	30	둔을마을의 지속가능한 발전방안 제시 및 프로그 램(체험 등) 개발 등	
'08년 06월 ~ '08년 12월	충청북도 농업기술원 충북 향토음식 관광상품화 학술연구용역	17.46	충청북도 향토음식 관광상 품화 전략 및 자원조사 등	
'08년 07월 ~ '08년 10월	단양군 단양 영춘권역, 향산권역 농촌마을 종합개발사업 예비계획서 작성	18	단양군 예비권역 예비계 획서 작성, 현장조사 등	
'08년 09월 ~ '08년 12월	충북개발연구원 '09 옥천 한울권역 농촌마을종합개발사업 예비계획서 작성 연구용역	9.68	마을자원조사 및 발굴 등	충북개발 연구원
'08년 10월 ~ '09년 12월	괴산군 괴산군 토종자원조사 및 발전전략수립	104.7	토종자원조사 및 토종자원 을 활용한 발전전략 수립	청주대학교, 충북대학교, 홍살림, 괴산 향토사연구회
'08년 11월 ~ '08년 12월	괴산군 괴산군 농촌활력증진현황분석 및 추진계획 수립 용역	10.8	농촌활력증진 현황분석 및 추진계획 수립	
'09년 3월 ~ '09년 7월	충주시 추평호권역 농촌마을종합개발사업 예비계획서 수립	19.8	예비권역 예비계획서 작성(자원조사 등)	
'09년 05월 ~ '09년 09월	청원군 청원 거북이권역 농촌마을종합개발 사업 예비계획서 작성	16.2	예비계획서 작성, 주민교 육, 견학, 자원조사 등	청주 대학교

사업수행 기 간	해당사업 (발주기관/사업명)	계약액 (백만원)	과업내용	협력회사
'09년 07월 ~ '09년 09월	한국농어촌공사 괴산지사 괴산 방곡권역 촌마을종합개발사업 예비계획서 작성	13.5	예비계획서 작성, 자원조사 등	한국농어촌 공사 괴산지사
'09년 7월 ~ '09년 9월	단양군 단양 영춘권역 거점면소재지 마을종합개발 예비계획서 작성	18	예비계획서 작성, 주민 교육, 견학, 자원조사 등	
'10년 4월 ~ '10년 7월	둔을울갱이마을 영농조합법인 둔을울갱이마을 토종마을 육성사업	40	울갱이 발효식품 가공 상품 개발, 토종마을 경영지원 등	

<기 타>

사업수행 기 간	해당사업 (발주기관/사업명)	계약액 (백만원)	과업내용	협력회사
'08년 7월 ~ '10년 11월	한국농어촌공사 옥천·영동지사 옥천 한두레권역 농촌마을종합개발 지역역량강화(S/W)사업	60	정보화, 체험프로그램 개발	지역재단, 정앤서
'08년 09월 ~ '10년 12월	한국농어촌공사 진천지사 진천 백곡권역 농촌마을종합개발 지역역량강화(S/W)사업	164.3	홍보마케팅, 컨설팅	트라엔, 이지소프트, 청주대학교 디자인혁신 센터
'08년 12월 ~ '10년 11월	한국농어촌공사 충주·제천·단양지사 단양 삼양지권역 농촌마을종합개발 지역역량강화(S/W)사업	280	주민교육, 홍보마케팅, 컨설팅	이지소프트, 청주대학교 디자인혁신 센터, 디자인씨
'08년 12월 ~ '10년 12월	한국농어촌공사 괴산지사 괴산 청천권역 거점면 소재지 마을 종합개발 지역역량강화(S/W)사업 용역	258	주민교육, 컨설팅, 홍보 마케팅	청주대학교 디자인혁신 센터, 디자인맥스, 디자인씨
'09년 3월 ~ '11년 11월	한국농어촌공사 충주·제천·단양지사 단양 삼동지권역 농촌마을종합개발 지역역량강화(S/W)사업	137	주민교육, 홍보마케팅, 컨설팅	이지소프트, 청주대학교 디자인혁신 센터

## 회사현황

회사명	(주)산업경영컨설팅
대표자명	김 백 환
사업자등록번호	305-81-42957
설립일	2000년 1월 1일
주소	대전 서구 월평동 266번지 백합상가 B 17호
전화	042-365-9001
FAX	042-365-9002
홈페이지	<a href="http://114iso.co.kr">http://114iso.co.kr</a>
E-mail	iso114@naver.com
컨설팅 분야	1. 홍보·마케팅

### 설립목적

- 지역사회에 분포한 기업 및 기관의 경쟁력 향상을 위한 자문과 교육

### 회사의 특성

- (주)산업경영컨설팅은 1996년 개인 컨설팅 기업으로 출발하여 2001년 자본금 1억원으로 법인 전환을 실시하고, 기업 및 공공기관의 진단, 지도, 자문, 심사, 평가, 교육 등을 주요 사업 내용으로 하고 있다.
- 저희 (주)산업경영컨설팅은 석사급 이상의 인력으로 구성되어 있고, 각 기업 및 공공기관에서 10년 수준의 경험을 기반으로 하고 있어 사업에 대한 기획력, 자문 능력, 지도 자료의 체계적 정리 등에서 차별화 된 능력을 갖춰 활동함으로써 2006년 중기청장 표창, 2010년 지식경제부장관 표창을 수상 하였다.

### 조직

- 관리본부, 지도본부



기타사항

- 2005 경영컨설팅 기관 등록(중기청)
- 2006. 컨설팅부문 중소기업청장 표창
- 2009 조달청 공사관리팀 자문
- 2010 자랑스런컨설팅혁신대전 지식경제부 장관 표창
- 2010 녹색경영 SCM 컨설팅 기관 등록

전문인력현황

성 명	E-mail	직책	자격 및 학위	주요 경력	
				경력	회사명
김백환	iso114@naver.com	대표	기술지도사 산업공학박사 PL평가사 QM진단사	11년	산업경영컨설팅
최재인	iso14000@paran.co.kr	대표위원	기술지도사 산업공학박사 QM진단사	11년	산업경영컨설팅
소개훈	bestem@naver.com	선임 컨설턴트	산업경영공학 석사 기술지도사(생산관리)	11년	산업경영컨설팅
심현천	sch9655@paran.com	본부장	산업공학사 기술지도사(생산관리)	11년	산업경영컨설팅
고광홍	kheungko@hanmail.net	컨설턴트	경영지도사 / 생산관리 관리회계 박사	34년	한국수자원공사, 산업경영컨설팅
조경석	headpump@naver.com	컨설턴트	기업혁신컨설팅석사	5년	산업경영컨설팅
서상혁	fulie@hanmail.net	컨설턴트	산업경영공학 석사 품질관리기사	2년	산업경영컨설팅
김백순	140001212@naver.com	관리팀	산업경영공학석사	11년	산업경영컨설팅

## 주요컨설팅실적

### < 홍보/마케팅 >

사업수행 기간	해당사업 (발주기관/사업명)	계약액 (백만원)	과업내용	협력회사
'09년 2월 ~ '09년 12월	농어촌공사 홍성 하누리마을 1인1촌자문	2.7	마케팅 및 경영일반	
'10년 4월 ~ '10년 12월	농어촌공사 부여 기와마을, 청양 고인돌마을, 천안 두아람마을 농산어촌체험마을종합자문	2.4	체험마을(영농법인) 마케팅 및 경영	

### < 기 타 >

사업수행 기간	해당사업 (발주기관/사업명)	계약액 (백만원)	과업내용	협력회사
'08년 11월 ~ '09년 2월	보령표고버섯 영농조합법인 보령 도화담리 사업계획수립 및 자문	5	사업계획서 작성 유통센터 운영자문	

46

## (주)아이투디

### 회사현황

회사명	(주)아이투디
대표자명	이 한 준
사업자등록번호	305-81-53755
설립일	2000년 4월 1일
주소	대전 유성구 지족동894-5 SK허브210호
전화	042-478-7030
FAX	042-478-7034
E-mail	itoddesign@hanmail.net
컨설팅 분야	1. 농촌계획 2. 홍보·마케팅

☞ 자본금 : 10,000만원

#### ☞ 회사의 특성

- (주)아이투디는 지식경제부 산하 한국디자인진흥원의 디자인 주관기관으로 지자체 공동 브랜드 디자인 및 컨설팅 분야와 농어촌지역개발 컨설팅 분야를 핵심전략 사업으로하고 있습니다.
- 부여군 공동브랜드 ‘굿뜨래’를 시작으로 금산군, 청원군, 보령시, 태안군, 공주시 등의 지자체 농·특산물 공동브랜드의 디자인 개발은 물론, 홍보마케팅과 유통 및 해외수출확대를 위한 브랜드활성화 컨설팅 사업을 통해 그 경험과 노하우를 지속적으로 높여가고 있으며, 분야별 전문인력과, 일본을 비롯한 해외의 농업컨설팅 기업과의 유기적인 파트너십으로 농촌컨설팅 분야의 사업을 실행하고 있습니다.



기타사항

- 2004 브랜드디자인 대상 국무총리상(행정자치부)  
‘동지안에 웃음가득’ 굿 디자인상(한국디자인진흥원)  
벤처디자인상 장려상 - ‘동지안에 웃음가득’(한국디자인진흥원)
- 2005 벤처디자인상 장려상 - ‘황토굿’  
TOP10 디자인전문회사 선정(지식경제부)
- 2006 ‘중리시장’ 굿 디자인상
- 2007 농식품파워브랜드대전 농림부장관상 - ‘굿뜨래’
- 2009 ‘고맏나루’ 굿 디자인상(한국디자인진흥원)

주요사업성과품



[금산군 농산물 공동브랜드]



[청원군 농산물 공동브랜드]

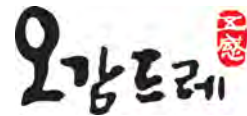

[덕산농협]



[보령시 농산물 공동브랜드]



[부여곤충나라 캐릭터개발]  
- 부여군 반산권역 지역역량강화사업 -



[공주시 농산물 공동브랜드]



[태안군 농산물 공동브랜드]

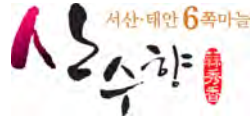

[서산태안6쪽마늘 브랜드]



[대전컨벤션센터]



[광석농업협동조합]



['2010 대백제전' 백제브랜드]

### 전문인력현황

성명	E-mail	직책	자격 및 학위	주요 경력	
				경력	회사명
이한준	itoddesign@hanmail.net	대표이사	시각디자인 석사	19년	아이투디
최영예	itoddesign@hanmail.net	이사	산업디자인전공	17년	아이투디
박건영	itoddesign@hanmail.net	이사	공공행정 석사	19년	아이투디
이상훈	itoddesign@hanmail.net	실장	산업디자인전공	10년	아이투디
이관영	itoddesign@hanmail.net	팀장	광고커뮤니티 석사	11년	아이투디
박중혁	itoddesign@hanmail.net	팀장	공간디자인 전공	4년	아이투디
박민철	itoddesign@hanmail.net	팀장	공업디자인전공	2년	아이투디

### 주요컨설팅실적

< 홍보/마케팅 >

사업수행 기간	해당사업 (발주기관/사업명)	계약액 (백만원)	과업내용	협력회사
'07년 3월 ~ '07년 8월	금산군 '07 파워브랜드육성 농특산물 포장디자인 개발용역	37	포장디자인 개발	
'10년 2월 ~ '10년 12월	충남역사문화연구원 충남 민속문화상품개발 용역	66	원형자료 선정 및 컨셉 설정, 상품개발	충남공예 협동조합
'09년 4월 ~ '09년 5월	부여군 부여군 굿뜨래 홍보미니어처개발사업	20	홍보미니어처개발	

사업수행 기 간	해당사업 (발주기관/사업명)	계약액 (백만원)	과업내용	협력회사
'09년 3월 ~ '09년 5월	보령시 안면도 국제꽃박람회 '꽃의 미래관' 홍보관 설치용역	37	홍보관 설치	연암 플로라
'09년 2월 ~ '09년 4월	공주시 공주시 농산물 공동브랜드 개발용역	80.8	브랜드 개발	
'08년 10월 ~ '09년 3월	충청남도 백제 문화유산을 소재로한 이미지 디자인개발	190	브랜드 개발	씨밋 디자인
'08년 9월 ~ '09년 2월	보령시 보령시 공공시설물디자인을 위한 컨설팅	45	공공시설물디자인	
'08년 9월 ~ '08년 12월	공주시 공주시브랜드 '하이테크공주'의 홍보디자인개발	39	홍보디자인 개발	
'08년 9월 ~ '08년 12월	부여군 부여 굿뜨래 농특산물종합 홍보책자개발 제작 용역	37	홍보책자 제작	
'08년 8월 ~ '08년 10월	서해명가 서해명가 브랜드 커뮤니케이션 전략을 위한 디자인 컨설팅	21	디자인 컨설팅	
'08년 7월 ~ '08년 12월	서산태안6쪽마늘조합공동사업법인 서산태안6쪽마늘 브랜드개발 및 마케팅 전략수립	59	브랜드개발 및 마케팅 전략수립	
'08년 6월 ~ '08년 12월	부여군 '08 굿뜨래 경영백서발간 홍보사업	17.5	홍보책자 제작	
'07년 12월 ~ '08년 3월	태안군 공동브랜드(꽃다지)응용디자인개발 연구 용역	44	브랜드 개발	
'07년 3월 ~ '07년 8월	보령시 보령시 공동브랜드개발 용역	74.8	브랜드 개발	
'10년 10월 ~ '10년 12월	한국농어촌공사 캐릭터 및 홍보 아이템개발 실시설계 (여미리권역 신문화공간조성 지역역량강화사업)	54	홍보아이템 (브랜드, 캐릭터, 디자인) 개발	
'10년 7월 ~ '10년 12월	한국농어촌공사 서산태안지사 캐릭터 및 홍보 아이템개발 실시설계 (갈두천권역 농촌마을종합개발 지역역량강화사업)	74	홍보아이템 (브랜드, 캐릭터, 디자인) 개발	지역 아카데미



# 호 남



- 47. (주)국토정보기술단건축사사무소 \_ 농촌계획, 경관/환경, 토목, 건축, 홍보/마케팅, 정보화, 교육/마을운영
- 48. (주)나남네트웍스 \_ 교육/마을운영
- 49. (사)농산업전략연구원 \_ 농촌계획, 농업경영
- 50. (주)도시피앤디엔지니어링건축사사무소 \_ 경관/환경, 건축, 토목
- 51. (주)문화 \_ 홍보/마케팅
- 52. (주)삼정종합컨설팅 \_ 농업경영
- 53. (주)오르빌 \_ 농촌계획, 농업경영, 교육/마을운영
- 54. (주)착한동네 \_ 농촌계획
- 55. (주)토우 \_ 농촌계획, 경관/환경, 토목
- 56. (주)피앤 \_ 농촌계획, 교육/마을운영
- 57. (재)한국산업정책연구원 \_ 농촌계획, 사회복지



## 회사현황

회사명	(주)국토정보기술단 건축사사무소	
대표자명	김 효 중	
사업자등록번호	410-81-92180	
설립일	2004년 12월 10일	
주소	전남 나주시 성북동 169-17 3층(본사) 광주 서구 치평동 1187 케이원오피스타운 401호(지사)	
전화	062-431-0079	
FAX	062-383-4773	
E-mail	mbc6272@hanmail.net	
컨설팅 분야	1. 농촌계획	2. 경관·환경
	3. 토 목	4. 건 축
	5. 홍보·마케팅	6. 정보화
	7. 교육·마을운영	

자본금 : 55,000만원

조직도

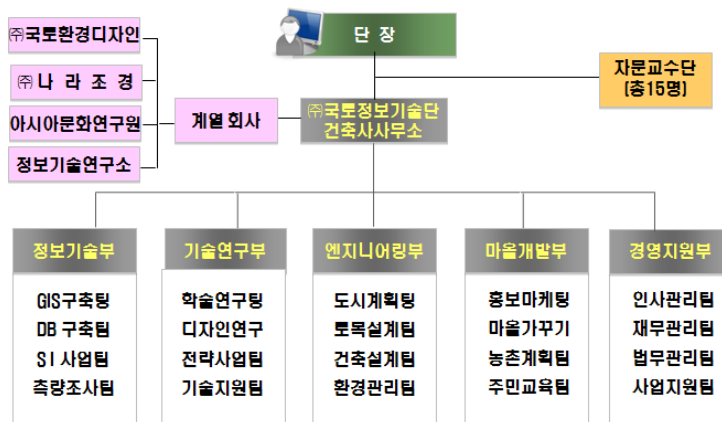



기타사항

- 한국소프트웨어산업협회 등록(신고번호 : 2005-03012)
- 엔지니어링활동주체(건설) 등록(신고번호 : 제10-2253)
- 전남대학교 현장실습기관(학점인정실습교육기관 지정)
- 기업부설연구소(인정번호 : 제20062103)
- 한국산업기술진흥협회 가입(등록번호 제20060606)
- 조달청 학술연구용역기관 등록(등록번호 제2001110202576)
- 전남도청 공공측량 등록(등록번호 제05-02-1142)
- 건축사사무소 등록(전남 제487호)
- 중소기업중앙회 「전산업무(S/W)개발, 시스템구축」 등록(제2009-19253호)
- 한국디자인진흥협회 「산업디자인전문회사 : 환경디자인」 등록(제02571호)
- 한국건설감리협회 「종합감리」 등록(제 전남-중-12호)

전문인력현황

성명	E-mail	직책	자격 및 학위	주요 경력	
				경력	회사명
문병채	mbc6272@hanmail.net	단장	지역개발학박사	20년	국토정보기술단
김효중	wpse5571@chol.com	대표이사	건축공학 석사 건축시공기술사	14년	도화구조, 금동E&C, 국토정보기술단
문정은	mouse282@nate.com	주임	경제학 학사 정보처리기사	3년	국토정보기술단
류화양	prettygirl0615@nate.com	주임	환경공학 학사 수질환경기사	2년	국토정보기술단
김소연	choice27@hanmail.net	대리	농생물학 학사	5년	국토정보기술단
김태립	ktrip@nate.com	대리	지적학 학사 지적기사	3년	국토정보기술단
최은영	cey531@naver.com	과장	도시계획 학사	8년	국토정보기술단
박미숙	parkmi@hanmail.net	차장	자원공학 학사	10년	국토정보기술단
진성희	jsh0079@hanmail.net	부장	농공학 석사	10년	국토정보기술단
진옥	jjokok@hanmail.net	부장	미술학 석사	12년	국토정보기술단

성명	E-mail	직책	자격 및 학위	주요 경력	
				경력	회사명
유영선	uyoung@hanmail.net	부장	미술학 석사	8년	국토정보기술단
임미경	lmkapple@naver.com	부장	조경학 학사 조경기사	12년	대구광역시청, 국토정보기술단
성화식	shs6272@hanmail.net	이사	토목산업기사	17년	한국기술개발, 건형토건, 국토정보기술단
진금룡	jky1591@hanmail.net	이사	토목공학 학사	15년	창일산업개발, 성원건설, 국토정보기술단
이완재	lee407@hanmail.net	이사	기계과 전문학사	13년	포스코, 남해화학, 국토정보기술단
나종천	na1187@hanmail.net	이사	토목공학 학사	15년	창일산업개발, 성원건설, 국토정보기술단
이동현	donghyun@hanmail.net	이사	토목공학 학사 토목산업기사	12년	농지개량조합연합회 무진건설, 국토정보기술단
이종순	leejy@hanmai.net	이사	토목공학 학사	18년	동명기술공단, 한국기술 개발, 국토정보기술단
전원렬	jjwrr123@hanmail.net	이사	토목공학 학사 건설사업관리전문가	21년	대구광역시청, 동신기술 개발, 국토정보기술단
채기석	chae1234@hanmail.net	이사	공학 박사	30년	동강대학교
안위남	an0079@hanmail.net	이사	토목공학 학사 토목기사	15년	전라남도청, 건설교통부, 국토정보기술단
김원택	kimwon1@hanmail.net	상무	토목환경 전문학사	15년	현대토건(주), (주)동양종합건설
김유택	kytkyt@hanmail.net	상무	건축공학 학사 건축기사	13년	보라종합건설, 국토정보기술단

등 총 58인

## 주요컨설팅실적

### 〈 농촌계획 〉

사업수행 기 간	해당사업 (발주기관/사업명)	계약액 (백만원)	과업내용	협력회사
'07년 8월 ~ '07년 11월	전라남도 고흥군 08 농촌마을종합개발사업 예비계획서 작성용역	38	농촌마을종합개발사업 예비계획수립	전남 대학교
'08년 5월 ~ '09년 2월	전라남도 함평군 농촌마을 종합개발사업 주민제안서 작성용역	44	농촌마을개발사업 주민 제안서 작성	에이치 케이레저
'08년 8월 ~ '08년 12월	전라북도 고창군 고창군 네트워크형 농촌관광 활성화 용역	26	농촌관광 자원 및 시장환 경 분석, 발전모델 개발	전남 대학교
'08년 10월 ~ '09년 3월	전라남도 장흥군 노력도 도서종합 관광개발 기본계획용역	19	기본계획수립	신명건설 기술공사
'10년 6월 ~ '11년 1월	전라남도 진도군 동녘마루권역 농촌마을종합개발사업 기본계획 수립 용역	77	기본계획수립, 주민교육	
'10년 7월 ~ '10년 12월	한국농어촌공사 함평지사 손불 해당화권역 농촌마을종합개발사업 기본계획수립 용역	83	기본계획수립, 주민교육	
'10년 7월 ~ '10년 12월	한국농어촌공사 고흥지사 거점면(과역)농촌마을종합개발사업 기본계획 수립용역	70	기본계획수립, 주민교육	

### 〈 경관/환경 〉

사업수행 기 간	해당사업 (발주기관/사업명)	계약액 (백만원)	과업내용	협력회사
'08년 9월 ~ '09년 7월	전라남도 곡성군 곡성군 경관계획수립 용역	191	경관기본계획수립	전남 대학교
'09년 8월 ~ '09년 11월	전라남도 장흥군 정남진권역 농촌마을 종합개발사업 중심마을 농어촌경관 계획수립	17	기본계획수립	신명건설 기술공사

〈 교육/마을운영 〉

사업수행 기 간	해당사업 (발주기관/사업명)	계약액 (백만원)	과업내용	협력회사
'08년 3월 ~ '08년 3월	전라남도 해남군 주민주도형 개발사업(공모사업)워크숍	1	개발사업 추진과정 컨설팅	
'10년 5월 ~ '10년 12월	한국농어촌공사 함평지사 대동 철성권역 농촌마을종합개발 1단계 지역역량강화(SW) 용역	131	마케팅, 홍보, 정보화, 교육	
'10년 5월 ~ '10년 12월	한국농어촌공사 순천, 광양, 여수지사 금천권역 농촌마을종합개발 지역역량강화사업 용역	155	마케팅, 홍보, 정보화, 교육	

〈 토 목 〉

사업수행 기 간	해당사업 (발주기관/사업명)	계약액 (백만원)	과업내용	협력회사
'08년 4월 ~ '08년 10월	광주시 광산구 맛·멋의 남도난장 송정골 조성 기본계획 및 실시설계	140	기본계획 및 실시설계	
'09년 1월 ~ '09년 7월	전라남도 곡성군 대곡산촌생태마을조성 실시설계 및 사전재해영향성검토	26	실시설계	신명건설 기술공사
'09년 2월 ~ '09년 6월	전라남도 고흥군 '09 풍양 안남권역 농촌마을 종합 개발사업 세부설계	24	농촌마을종합개발 실시설계	신명건설 기술공사
'09년 3월 ~ '10년 5월	전라남도 곡성군 오산 단사 산촌생태마을 조성 기본계획 및 실시설계	19	기본계획 및 실시설계	
'09년 3월 ~ '09년 9월	전라남도 곡성군 오산 단사 산촌생태마을 조성 기본계획 및 실시설계	15	기본계획 및 실시설계	신명건설 기술공사
'10년 04월 ~ '10년 06월	전라남도 나주시 세지 덕산 농어촌마을 하수도 설치 공사 실시설계	25	실시설계	

48

## (주)나남네트웍스

### 회사현황

회사명	(주)나남네트웍스
대표자명	박 찬 주
사업자등록번호	412-81-31966
설립일	2007년 6월 8일
주소	전남 나주시 송월동 1098-2
전화	061-332-3268
FAX	061-333-3259
홈페이지	www.najugreen.co.kr
E-mail	chanju22@empal.com
컨설팅 분야	1. 교육·마을운영

자본금 : 5,000만원

#### 회사의 특성

- 농업인이 주주로 참여한 농촌형 컨설팅 기업(농업인 지분율 40%)
- 다양한 사회경험을 바탕으로한 다면적 컨설팅 수행
  - 임직원이 보유한 사회 각 분야(부동산개발, 사업기획, 문화산업정책자문, 외식산업, 농업컨설팅, 조사연구, 유통 및 소비자단체 활동, 언론 등)에서 습득한 경험과 실행 능력을 토대로 지역의 특성화를 통한 차별화된 농촌지역개발 컨설팅 기법의 도입으로 주민의 생활여건개선, 소득증대 및 도농교류활성화 등을 통한 농촌지역 활성화에 기여할 수 있도록 컨설팅 수행
- 철저한 현장중심주의 컨설팅
  - 컨설팅 수행 전 철저한 지역분석과 지역커뮤니티 형성 및 참여를 통한 현장감 및 지역동질성의 확보로 외부 전문기관으로서의 컨설팅이 아닌 사업공동수행자로서의 역할과 책임 분담 수행

- 주 2회 이상 현장컨설팅을 기본으로, 일상적인 컨설팅 활동의 전개를 통해 수행기간 뿐만 아니라 컨설팅 종료 후에도 자립적으로 사업을 전개할 수 있도록 주민 및 리더의 역량배양에 중점을 둔 현장컨설팅 수행

### ☞ 주요사업분야

- 농촌지역개발컨설팅
  - 농어촌활성화컨설팅(지역활성화계획 수립, 운영프로그램 개발, 도농교류지원)
  - 농촌지역개발컨설팅(마을 및 지역 발전계획수립)
  - 교육컨설팅(마을리더, 주민 역량강화 교육)
  - 홍보및마케팅컨설팅(마을브랜드, 유통역량 강화)
  - 정보화구축(홈페이지 개발, 인터넷홍보, 정보화교육 등)
  - 마을축제컨설팅(자원발굴, 축제기획, 행사지원)
- 농특산물유통지원
  - 농특산물유통전략수립
  - 지역 농특산물 유통활성화 지원
  - 농특산물 판로개척 및 판촉지원
- 사회적기업컨설팅 : 사회적기업 경영컨설팅 및 농촌형 사회적기업 연구 및 지원

### ☞ 조직도

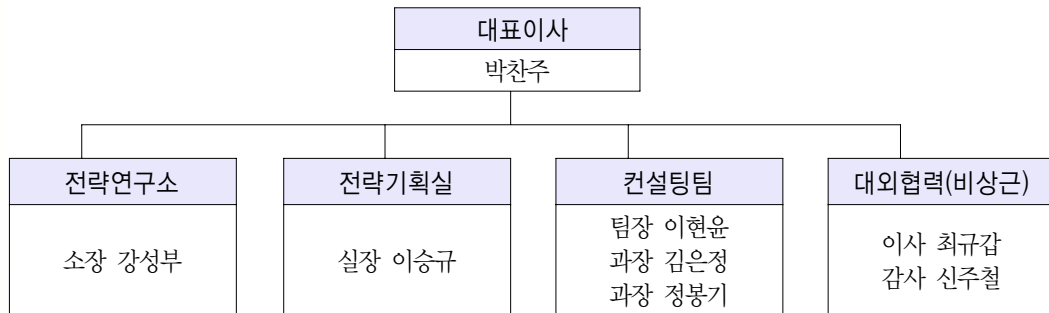

### ☐ 전문인력현황

성명	E-mail	직책	자격 및 학위	주요 경력	
				경력	회사명
박찬주	chanju22@empal.com	대표	정치학학사	4년	나남네트웍스
이현운	namulhy@naver.com	컨설팅팀장	법학학사 유기농기사	2년	나남네트웍스

성명	E-mail	직책	자격 및 학위	주요 경력	
				경력	회사명
이승규	lechhome@naver.com	전략실장	화학학사	1년	나남네트웍스
정봉기	wjdqhdrl@naver.com	컨설팅팀	위험물안전관리자	1년	나주마한농협, 나남네트웍스
김은정	eeaksu@naver.com	컨설팅과장	행정학석사	1년	광주전남발전연구원, 장성군민신문, 나남네트웍스
강성부	sungbool@naver.com	전략연구 소장	경영학석사 양식조리기능사	1년	쉐라톤위커피, 삼성에버 랜드, 우송대학교, 나남네트웍스

## 주요컨설팅실적

〈 교육/마을운영 〉

사업수행 기간	해당사업 (발주기관/사업명)	계약액 (백만원)	과업내용	협력회사
'07년 6월 ~ '08년 2월	전남 나주시 친환경나주배테마마을(화답) 기본계획 및 마을역량강화사업	60	주민교육, 홍보마케팅 정보화구축, 마을운영 컨설팅	
'08년 5월 ~ '10년 11월	전남 나주시 철야권역 농촌마을종합개발 1단계 지역역량강화사업	149	권역활성화컨설팅 주민교육, 마을운영 컨설팅	인포 마스터
'08년 7월 ~ '09년 6월	전남 나주시 나주배농촌마을만들기컨설팅 (신활력사업)	50	주민교육, 운영컨설팅	
'08년 10월 ~ '09년 3월	전남 나주시 나주시농촌체험지역네트워크사업	75	농촌관광사업기획, 운영컨설팅 농촌관광대학 운영	
'08년 11월 ~ '10년 1월	전남 나주시 나주시농촌관광테마마을(선동) 주민역량강화사업	60	주민교육, 홍보마케팅 정보화구축, 마을운영 컨설팅	
'08년 11월 ~ '10년 1월	전남 나주시 나주배정주생태관광마을(동산) 주민역량강화사업(신활력사업)	60	주민교육, 홍보마케팅 정보화구축, 마을운영 컨설팅	
'10년 4월 ~ '10년 11월	전남 나주시 나주배농촌마을리더포럼 운영컨설팅 (신활력사업)	10	운영컨설팅 사업기획	
'10년 4월 ~ '11년 12월	전남 나주시 철야권역 농촌마을종합개발 2단계 지역역량강화사업	108	활성화컨설팅, 주민 교육, 권역운영지원	인포 마스터

사업수행 기 간	해당사업 (발주기관/사업명)	계약액 (백만원)	과업내용	협력회사
'10년 5월 ~ '10년 11월	전남 나주시 지역농업특성화사업 생산분과 운영관리컨설팅	30	생산자단체 사업활동지원 조직운영관리 컨설팅	
'10년 6월 ~ '11년 3월	전남 나주시 공산권역 농촌마을종합개발 1단계 지역역량강화사업	176.4	활성화컨설팅, 주민 교육, 홍보마케팅, 권역운영지원	도프젠
'10년 6월 ~ '10년 12월	전남 나주시 녹색농촌체험마을 화합마을 주민역량강화사업	23.7	활성화컨설팅, 주민 교육, 홍보마케팅, 정보화구축, 운영지원	

〈기 타〉

사업수행 기 간	해당사업 (발주기관/사업명)	계약액 (백만원)	과업내용	협력회사
'08년 8월 ~ '08년 10월	전남 여수시 농촌전통테마마을 장척마을 기본계획수립	15	기본계획수립	
'08년 8월 ~ '08년 9월	전남 담양군 녹색농촌체험마을 저심마을 기본계획수립	10	기본계획수립	
'09년 9월 ~ '10년 2월	전남 나주시 나주배테마파크 기본구상 및 관리운영계획 수립	21.8	신활력사업 기본계획 수립 관리운영계획 수립	
'10년 2월 ~ '10년 2월	전남 나주시 나주배테마공원 조성사업 예비계획수립	15	농어촌테마공원사업 기본계획 수립	
'08년 4월 ~ '08년 5월	전남 나주시 농촌전통테마마을 영산나루마을 축제기획 및 운영대행	21	축제기획 운영컨설팅	
'08년 11월 ~ '09년 1월	전남 나주시 송촌홍고추정보화마을 브랜드패키지 및 홍보물 제작	24.4	브랜드패키지 개발 홍보물 기획 및 제작	
'09년 8월 ~ '09년 11월	전남 나주시 지역농업특성화사업 인터넷쇼핑몰 광고	19.4	신유통경로 개척, 쇼핑몰 구축 온라인마케팅	
'09년 8월 ~ '09년 11월	전남 나주시 지역농업특성화사업 홍보마케팅 성과분석 및 전략 컨설팅	16.5	명품배 홍보마케팅 성과 분석 및 홍보전략마케팅	
'10년 5월 ~ '10년 11월	전남 나주시 지역농업특성화사업 생산분과 광고 위탁운영	40	유통망확보, 쇼핑물정비 TV광고, 온라인마케팅	
'09년 12월 ~ '09년 12월	전남 여수시 농촌전통테마마을 장척마을 홍보물 제작	16.9	캐릭터패키지 개발 홍보물 및 체험교재 기획 제작	



49

## (사)농산업전략연구원

### 회사현황

회사명	(사)농산업전략연구원 (구. 지역농산업경영경제연구소)
대표자명	강 창 식
사업자등록번호	402-82-15423
설립일	2003년 12월
주소	전북 전주시 덕진구 송천동 2가 768-14
전화	063-252-8761
FAX	063-228-8761
홈페이지	www.rabi.re.kr
E-mail	kcs0414@naver.com
컨설팅 분야	1. 농촌계획 2. 농업경영

#### 설립목적

- 농촌지역개발 및 관광, 농업경영·경제 및 정책에 관한 사업발굴, 농업 관련 산업의 효율적인 연계방안 연구, 현장문제에 대한 조사연구 및 발전방향 제시, 농산업 관련자에 대한 경영교육 및 연수교육 등을 통하여 지역 농산업 발전에 기여

#### 주요사업분야

- 현장중심의 농업경영 및 경제에 관한 정책 개발
- 농업관련 산업의 합리적 연계방향 제시
- 농산업 현장문제에 대한 연구 및 발전방향 제시
- 지역농업인, 농민단체 및 농산업 관련자에 대한 경영교육

#### 기타사항

- 2010 농식품부 농어업경영컨설팅회사인증

조직도



전문인력현황

성명	E-mail	직책	자격 및 학위	주요 경력	
				경력	회사명
강창식	kcs0414@naver.com	이사장	농업경제학박사	17년	전북대학교, 순천대학교, 농산업전략연구원
유찬주	heuchon@nate.com	원장	농업경제학박사	17년	순천대학교, 전북대학교, 농산업전략연구원
황정욱	hju-hanmail@hanmail.net	연구위원	농업경제학박사	5년	한국농촌경제연구원, 전북대학교, 농산업전략연구원
김수현	nagune27@hanmail.net	연구위원	농업경제학석사	6년	함열농협, 농산업전략연구원
이원석	topsport@hanmail.net	연구위원	원예학석사	10년	마이크로프랜즈, 전북생물산업진흥원, 농산업전략연구원
서유리	dbfldbldi@naver.com	연구위원	식품영양학석사	7년	풀무원, 한국보건산업진흥원, 농산업전략연구원
박명은	sky1257@nate.com	연구원	정치외교학사	3년	농산업전략연구원
엄지범	umji000@nate.com	연구원	농업경제학사	3년	농산업전략연구원
김영란	faithsoul759@naver.com	연구원	농업경제학사	3년	농산업전략연구원
허은정	hej8506@naver.com	연구원	미디어영상학사	2년	농산업전략연구원

## 주요컨설팅실적

### < 농촌계획 >

사업수행 기간	해당사업 (발주기관/사업명)	계약액 (백만원)	과업내용	협력회사
'08년 11월 ~ '08년 11월	전북 무주농업기술센터 안성면 천마향토산업 사업계획수립	10	사업계획수립	
'08년 09월 ~ '09년 01월	전라남도 영광군 용바우권역 농촌마을종합개발 예비계획서 컨설팅	18	사업계획수립	
'08년 09월 ~ '08년 12월	전라북도 고창군청 농어촌테마공원 조성사업 계획수립	10	사업계획수립	
'09년 09월 ~ '09년 12월	전라북도 임실군청 운암면 개발계획 수립	19	마을발전 계획수립	
'08년 04월 ~ '08년 07월	전라남도 영광군 용암녹색농촌체험마을 컨설팅	10	마을장기발전 계획수립	
'09년 11월 ~ '10년 02월	전라북도 임실군청 오수면 개발계획 수립	16	마을발전계획수립	

### < 농업경영 >

사업수행 기간	해당사업 (발주기관/사업명)	계약액 (백만원)	과업내용	협력회사
'08년 03월 ~ '08년 12월	전북 무주군 산머루클러스터 모니터링 및 컨설팅	50	사업방향정립 경영컨설팅	
'09년 10월 ~ '09년 12월	농림수산식품부 고품질쌀 들녘별 경영체육성사업 평가	19	경영평가	
'09년 07월 ~ '09년 12월	전라북도 전주시 2차원코드를 활용한 유무선 통합 농축산물 이력관리 솔루션	88	농산물이력관리 시스템개발	아하, 트레디오, CNN
'09년 05월 ~ '09년 12월	전라북도 무주군 천마향토산업 운영컨설팅	19	사업모니터링	전북 대학교
'09년 03월 ~ '10년 02월	전남 순천시 고품질쌀 최적경영단지 고품질쌀 최적경영체 컨설팅용역	16	경영체교육 경영진단	전북 대학교

사업수행 기 간	해당사업 (발주기관/사업명)	계약액 (백만원)	과업내용	협력회사
'09년 03월 ~ '10년 02월	전남 나주시 동강 쌀전업농 작목반 고품질쌀 최적경영체 컨설팅용역	16	경영체교육 경영진단	전북 대학교
'09년 03월 ~ '10년 02월	경남 김해시 화목3동 고품질쌀 작목반 고품질쌀 최적경영체 컨설팅용역	16	경영체교육 경영진단	전북 대학교
'09년 03월 ~ '10년 02월	경북 의성군 칠성고품질쌀 생산 작목반 고품질쌀 최적경영체 컨설팅용역	16	경영체교육 경영진단	전북 대학교

〈기 타〉

사업수행 기 간	해당사업 (발주기관/사업명)	계약액 (백만원)	과업내용	협력회사
'07년 11월 ~ '09년 12월	한국농어촌공사 전주완주지사 박사골권역 농촌마을종합개발 지역역량강화사업	166	주민교육 컨설팅	-
'07년 08월 ~ '09년 11월	한국농어촌공사 군산지사 금강철새권역 농촌마을종합개발 지역역량강화사업	155	주민교육 컨설팅	-
'08년 04월 ~ '09년 12월	한국농어촌공사 정읍지사 태산선비권역 농촌마을종합개발 지역역량강화사업	116	주민교육 컨설팅	-
'09년 04월 ~ '09년 12월	한국농어촌공사 동진지사 광활권역 농촌마을종합개발 지역역량강화사업	202	주민교육 컨설팅 홍보물제작	컨티뉴
'09년 04월 ~ '10년 01월	전라북도 순창군청 회문산권역 주민역량강화사업	51	주민교육 지역축제	컨티뉴
'09년 04월 ~ '09년 12월	한국농어촌공사 전주완주지사 사선권역 거점면마을 지역역량강화사업	153	주민교육 컨설팅 브랜드개발	컨티뉴
'09년 06월 ~ '09년 11월	전라북도 진안군청 진안환경농업대학 농식품가공과정 민간위탁교육	56	주민교육	-

50

## (주)도시피앤디엔지니어링건축사사무소

### 회사현황

회사명	(주)도시피앤디엔지니어링건축사사무소
대표자명	장 형 근 외 1
사업자등록번호	412-81-23715
설립일	2002년 9월 24일
주소	전남 영광군 영광읍 도동리 131-3 3층
전화	062-383-3540
FAX	062-383-3541
홈페이지	www.urbanpnd.co.kr
E-mail	mirine-x@hanmail.com
컨설팅 분야	1. 경관·환경 2. 토목 3. 건축

자본금 : 50,000만원

#### 회사의 특성 및 주요사업분야

- 도시피앤디엔지니어링건축사사무소는 각종 계획 및 설계업무, 개발컨설팅 업무를 수행하는 엔지니어링 및 컨설팅 전문기업으로 Urban Planning & Development 의 이니셜로서 도시계획 및 설계, 조경계획 및 설계, 교통계획, 농촌계획, 환경계획 등의 설계업무와 도시개발사업 및 관광지개발사업 컨설팅 업무 등을 수행하고 있습니다.
- 계획 및 설계업무 : 도시기본 및 관리계획·지형지적도면고시, 지구단위계획·단지계획, 공원·관광지계획 및 설계/테마파크 개발계획, 교통기본계획·교통영향평가·교통성검토, 농촌종합개발계획·농촌마을정비계획, 환경성 검토, 환경영향평가, 토목계획 및 설계
- 학술연구업무 : 지자체 장기비전 및 발전방안 연구, 관광지 개발 타당성 및 기본구상 연구
- 컨설팅업무 : 도시개발사업 및 관광지개발사업 컨설팅, 농촌종합개발 및 농촌마을정비 컨설팅, 시장분석 및 타당성 검토

## 조직도

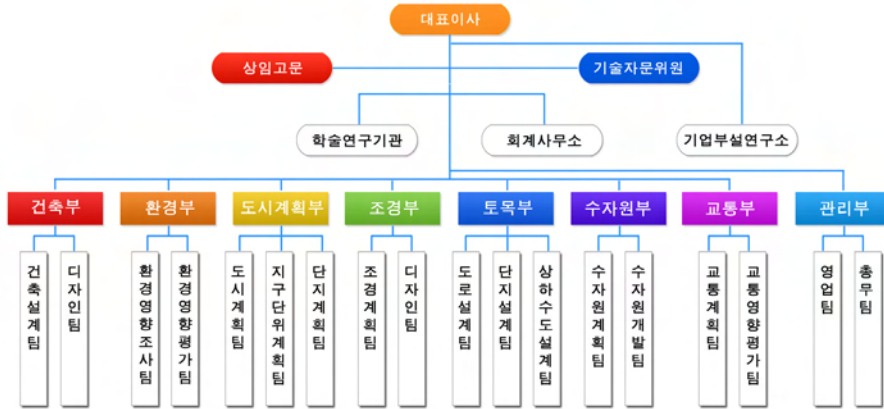

## 전문인력현황

성명	E-mail	직책	자격 및 학위	주요 경력	
				경력	회사명
임행진	hytobi@naver.com	이사	생물학박사	45년	순천대학교, 도시피앤디
문양길	dance1@nate.com	이사	토목산업기사	45년	강진군청, 도시피앤디
안중우	b2ckor@daum.net	대표	토목공학학사	47년	나주시청, 도시피앤디
서상채	turf-go@nate.com	이사	토목공학학사	44년	전남도청, 도시피앤디
임형오	sumba0@nate.com	이사	토목공학학사	42년	구례군청, 도시피앤디
조기하	aracji-22@nate.com	이사	산업공학석사	37년	농어촌진흥공사, 도시피앤디
김종철	kajakaja12@naver.com	부사장	사회복지학석사, 교통기사	30년	광주광역시청, 도시피앤디
신경현	ara7823@nate.com	차장	건축학학사, 건축기사	14년	티에스건설, 도시피앤디
김용운	tajo52@nate.com	이사	도시공학석사, 교통기사	13년	동아기술공사, 도시피앤디
홍국정	pd3565@paran.com	이사	환경공학석사, 수질환경기사	14년	군인공제회, 도시피앤디
장형근	meger333@nate.com	이사	도시계획석사, 도시계획기사	13년	동아기술공사, 도시피앤디
최정석	tjdusthd@nate.com	과장	토목과전문학사	11년	부성건설, 도시피앤디
김용구	kyg8987@paran.com	이사	수자원개발박사 수자원개발기술사	12년	남촌건설, 도시피앤디
이혁	mtz5592@nate.com	이사	건축공학석사, 건축사	12년	남촌건설, 도시피앤디
윤대근	yoondaegun@hanmail.net	차장	건축학학사, 건축기사	8년	코엔텍, 도시피앤디
임현주	poohzest@naver.com	과장	조경학석사, 조경기사	8년	도시종합건설, 도시피앤디
윤지혜	ji7975@nate.com	과장	환경공학학사, 수질환경기사	8년	코엔텍, 도시피앤디
강이탁	k7819@hanmail.net	과장	환경공학학사, 수질환경기사	8년	코엔텍, 도시피앤디
지정용		과장	도시계획학학사	5년	도시피앤디

등 총64인

## 주요컨설팅실적

### < 경관/환경 >

사업수행 기 간	해당사업 (발주기관/사업명)	계약액 (백만원)	과업내용	협력회사
'07년 1월 ~ '07년 3월	전라남도 보성군 구치천, 금산천, 세동천 실시설계	29	실시설계	
'07년 3월 ~ '07년 11월	전라남도 고흥군 '07나로도지구 남해안 관광벨트 기본계획수립	29	기본계획수립	
'08년 6월 ~ '08년 10월	전라남도 영광군 백수해안 농어촌관광 휴양단지 조성 사업 2차분 실시설계	84	실시설계	G.N.I
'08년 12월 ~ '09년 12월	전라남도 신덕천 등 3개하천 기본계획수립	69	기본계획수립	극동엔지니어링
'09년 3월 ~ '09년 5월	전라남도 무안군 '09년 일로 도시숲 조성사업 실시설계	66	실시설계	
'10년 3월 ~ '10년 6월	전라남도 장흥군 금자천 재해위험지구 정비사업 실시설계	96	실시설계	에스엠기술단 동신대학교 산학협력단
'10년 3월 ~ '10년 10월	전라남도 여수시 남산공원 조성사업 실시설계	79	실시설계	에스엠기술단

### < 토 목 >

사업수행 기 간	해당사업 (발주기관/사업명)	계약액 (백만원)	과업내용	협력회사
'08년 5월 ~ '08년 9월	전라남도 무안군 청계면 복용지구 받기반정비사업 실시설계	47	실시설계	-
'09년 2월 ~ '09년 4월	전라남도 광양시 농촌생활환경 정비사업(정주권, 오지면) 실시설계	47	실시설계	유피건축사 한울엔지니어링
'09년 5월 ~ '09년 11월	전라남도 신안군 임자 도찬지구 받기반 정비공사 실시설계	68	실시설계	
'09년 11월 ~ '10년 1월	전라남도 나주시 '09자전거도로네트워크시범사업 (신가교 ~산정삼거리간) 실시설계	78	실시설계	

〈 건 축 〉

사업수행 기 간	해당사업 (발주기관/사업명)	계약액 (백만원)	과업내용	협력회사
'09년 2월 ~ '10년 4월	전라남도 목포시 수산식품지원센터 건립계획 및 기본, 실시설계	178	기본, 실시설계	경호엔지니어링중 합건축사사무소
'10년 1월 ~ '10년 월	전라남도 화순군 화순군 농특산물 유통센터 조성 군관리계획 (변경)결정 및 기본계획수립	73	군관리계획 (변경)결정 기본 계획수립	삼안
'10년 3월 ~ '10년 월	전라남도 보성군 농어촌공공도서관(종합복지시설)개축공사 기본 및 실시설계	29	기본 및 실시설계	경호엔지니어링중 합건축사사무소

〈 기 타 〉

사업수행 기 간	해당사업 (발주기관/사업명)	계약액 (백만원)	과업내용	협력회사
'09년 2월 ~ '09년 11월	전라남도 장성군 장성호, 축령산 주변 사전 타당성 조사 및 개발사업 기본계획수립	83	타당성 조사 기본계획수립	-
'09년 1월 ~ '10년 7월	전라남도 강진군 가우도 종합개발 계획을 위한 지구단위계획수립	97	지구단위계획 수립	어반이엔씨 에스엠기술단
'09년 2월 ~ '10년 12월	전라남도 목포시 서산·온금지구 재정비 촉진지구 지정 및 촉진계획수립	210	촉진지구 지정 및 촉진계획수립	한국종합기술 건축사사무소 머릿돌에이스
'09년 9월 ~ '10년 1월	전라남도 영광군 두우권역 농촌마을 종합개발사업(2단계) 실시설계	53	실시설계	한울엔지니어링
'09년 10월 ~ '10년 월	전라남도 동물의 섬 조성 기본계획수립	348	기본계획수립	한국종합기술
'10년 3월 ~ '10년 월	전라남도 보성군 보성읍 5일시장 문화관광형시장 조성사업 설계	152	실시설계	한국종합기술
'09년 12월 ~ '11년 2월	전라남도 신안군 가고 싶은섬 소프트웨어분야 시범사업	166	시범사업	인포마스터 에이포, 엑스포



51

## (주)문화

### 회사현황

회사명	(주)문화
대표자명	임 은 미
사업자등록번호	402-81-82833
설립일	2000년
주소	전북 전주시 완산구 중인동 112 201
전화	063-251-0267
FAX	063-237-0267
홈페이지	munhwadesign.com
E-mail	munhwadesign@munhwadesign.com
컨설팅 분야	1. 홍보·마케팅

☛ 자본금 : 30,000만원

#### ☛ 회사의 특성

- (주)문화는 시각, 제품, 환경디자인을 주력사업으로 디자인산업과 접목한 농촌마을종합개발사업 소프트웨어분야(디자인, 마케팅), 축제 이벤트, 프로그래밍 등 유기적으로 연계된 사업들을 추진하고 있으며, 지속발전 가능한 사업들을 중심으로 관련면허 등 조식을 정비하여 미래를 준비하고 있다.

## ☞ 주요사업분야

### 농업컨설팅

기초조사 및 분석  
지역개발 계획수립  
교육 및 마케팅

### 정보화 구축

홈페이지구축  
소프트웨어개발  
컨텐츠개발



### 디자인컨설팅

BI/CI  
포장 및 제품디자인  
환경 및 공공디자인

### 조사분석/기획 관리

프로젝트기획  
홍보마케팅  
브랜드컨설팅

## ☞ 기타사항

- 2003 대전산업디자인전람회 상표, 포장부문 입선(대성농산)
- 2004 한국디자인진흥원 SD 선정 2건(논산축협 장군포크 외)
- 2004 한국디자인진흥원 GD 선정 8건(딸기나라영농조합 와인외)
- 2005 소프트웨어 사업자 취득(2006-01045)
- 2005 한국디자인진흥원 GD 선정 1건(국보공예 다기세트)
- 2006 출판사 사업자 취득(제 465-2006-00008호)
- 2006 한국디자인진흥원 SD 선정 2건(상생식품 딸기냉면 외)
- 2006 산업자원부 한국디자인진흥원 TOP디자인전문회사 인증
- 2006 한국디자인진흥원 GD 선정(엘림식품), VD선정(국보공예)
- 2007 산업디자인진흥법 변경에 따른 디자인전문회사 재등록(전문분야 종합디자인)

조직도

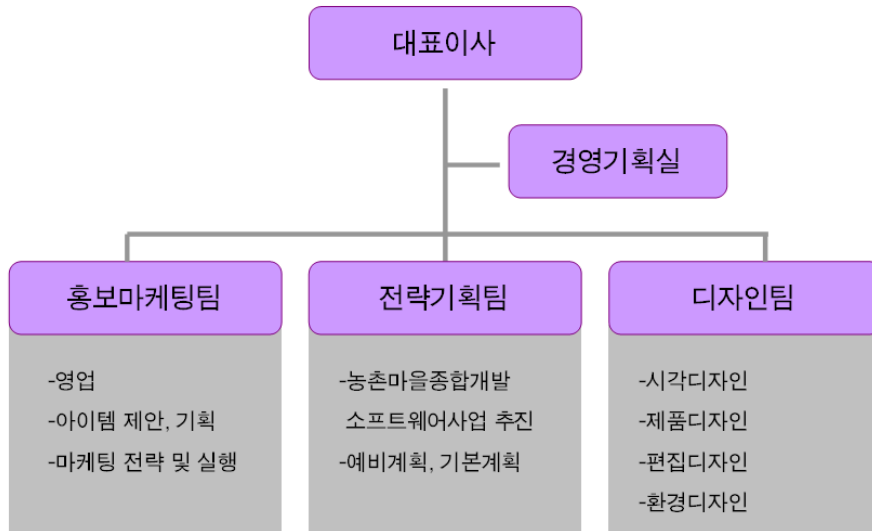

주요사업성과



전문인력현황

성명	E-mail	직책	자격 및 학위	주요 경력	
				경력	회사명
임은미	iem@munhwa.com	대표	국어국문학사	11년	문화
조영곤	jjg1616@munhwa.com	실장	경영학사	2년	문화
김 호	zzzmirho@munhwa.com	과장	경제학사	1년	문화
김현석	terran1711@munhwa.com	과장	작물생산공학학사	2년	문화
박경우	rain303@munhwa.com	대리	법학사	1년	문화
이승훈	lionet80@munhwa.com	대리	컴퓨터공학사	2년	문화

## 주요컨설팅실적

<기 타>

사업 수행기간	해당사업(발주기관/사업명)	계약액 (백만원)	과업내용	협력회사
'10년 2월 ~ '11년 1월	순창군	71	농촌마을종합개발 지역역량 강화(S/W)사업	피앤
	순창 회문산권역농촌마을종합 개발사업 지역역량강화사업			
'09년 1월 ~ '11년 12월	한국농어촌공사 강진완도지사	142	농촌마을종합개발 지역역량 강화(S/W)사업	피앤
	완도 신학권역농촌마을종합개발 지역역 량강화사업			
'09년 6월 ~ '10년 12월	한국농어촌공사 강진완도지사	83	농촌마을종합개발 지역역량 강화(S/W)사업	피앤
	녹향월촌권역농촌마을종합 개발지역역량강화사업			
'08년 9월 ~ '10년 11월	한국농어촌공사 익산지사	30	농촌마을종합개발 지역역량 강화(S/W)사업	피앤
	웅포권역 농촌마을종합개발 지역역량강 화 S/W사업 용역			
'08년 6월 ~ '10년 12월	한국농어촌공사 고창지사	115	농촌마을종합개발 지역역량 강화(S/W)사업	지역농산 업경영경 제연구소
	반암권역 농촌마을종합개발 지역역량강 화사업			

52

## (주)삼정종합컨설팅

### 회사현황

회사명	(주)삼정종합컨설팅
대표자명	이 종 희
사업자등록번호	410-86-00986
설립일	2006년 1월 24일
주소	광주 남구 월산동 1021-1 7층
전화	062-675-1990 / 062-227-2151
FAX	062-675-1920 / 062-227-2161
E-mail	jonghee8532@hanmail.net
컨설팅 분야	1. 농업경영

### 주요사업분야

농촌계획	농촌정책·경제, 지역개발계획, 농촌관광 지역 현황 조사 및 분석 등
사회복지	노인·부녀자, 장애인복지, 농촌사회, 프로그램 개발·운영 등
경관·환경	농촌어메니티(Amenity) 자원조사, 농촌마을 및 지역단위 경관 컨설팅·환경컨설팅, 생태 포함
토목	하천·도로정비, SOC시설 관련 계획 등
농촌체험	계절별 특색있는 농촌체험 테마발굴, 농촌관광 체험 프로그램 개발
건축	건축설계, 주거공간, 리모델링, 생태건축 등
홍보·마케팅	서비스, 디자인, 브랜드 개발 등 마을 고유 BI 개발 및 홍보 지원 농촌관광상품 마케팅 지원 마을 고유 특산품발굴 및 상품화 지원
정보화	홈페이지, 전자상거래 시스템 구축, 홈페이지를 통한 전자상거래 장터구축 및 운영 대행 등

농업경영	농산물 생산유통·판매, 농가, 농업경영체 컨설팅 등
농업대학, 교육·마을운영	농촌관광대학 운영 농촌관광 특화교육 진행지역역량강화, 리더교육, 주민화합 등

#### ☞ 기타사항

- 2010 농식품부 농어업경영컨설팅업체 인증  
고용노동부 사회적기업 컨설팅 제공기관  
기업의사회적책임경영(CSR)컨설팅기관
- 2009 중소기업청 현장클리닉 우수사례 보고  
광주전남 중소기업청 비즈니스파트너 선정  
조선대학교 창업보육센터 협약  
한국생산기술연구원 등록
- 2008~2009 행안부(광주시청)IT경영컨설팅
- 2008 한국환경자원공사 대행사 등록  
한국환경공단 등록
- 2007 중소기업청 상담회사 등록  
한국창업경영 컨설팅 협회 등록  
사)한국경영기술컨설팅협회 등록
- 2005~2010 현재 소상공인진흥원 컨설팅기관

전문인력현황

성명	E-mail	직책	자격 및 학위	주요 경력	
				경력	회사명
이종희	jonghee8532@hanmail.net	대표	무역학박사5학기 경영지도사	14년	대주회계법인, 삼정종합컨설팅
최영철		전문위원	경영지도사 (인적자원관리) 법학박사	26년	코레스코, 숭실대학교, 삼정종합컨설팅
이종구	jdlwhdrn610@hanmail.net	전문위원	생물학사	20년	동일산업, 중원산업, 삼정종합컨설팅
최은경		전문위원		20년	하나은행, 삼정종합컨설팅
김인권		전문위원	공학박사	22년	중소기업청, 학술진흥 재단, 기초전력공동연 구소, 日本 文部省, 삼정종합컨설팅
김우준		전문위원	식품공학 박사 수산제조기술사	34년	여수대학교, 현장애로기술지도 한일기술사교류위원회, 삼정종합컨설팅
정홍채		전문위원	학사	28년	마한농협, 삼정종합컨설팅
서기창		전문위원	가축인공수정사	28년	영암축산업협동조합, 가축인공수정소, 삼정종합컨설팅
이동성	carri@hanmail.net	전문위원	학사 중등2급정교사	8년	여주시청, 남양초등학 교, 삼정종합컨설팅
김양우		전문위원	석사	15년	아나스타특수교육원, 장성군청, 삼정종합컨 설팅
송동석	ssdong@hanmail.net	전문위원	농학박사	11년	순천대학교, 도립남도대학, 호남은실작물연구소, 삼정종합컨설팅

## 주요컨설팅실적

### <농업경영>

사업수행 기간	해당사업 (발주기관/사업명)	계약액 (백만원)	과업내용	협력회사
'10년 7월 ~ '10년 12월	전남 나주시-나운선농가 2010 농어업컨설팅	8	농업기술지도, 브랜드수립	
'10년 7월 ~ '10년 12월	전남 나주시-임삼우농가 2010 농어업컨설팅	8	축산경영지도, 브랜드수립	
'10년 7월 ~ '10년 12월	전남 나주시-최동식농가 2010 농어업컨설팅	8	재배기술지도, 과수관리	
'10년 7월 ~ '10년 12월	전남 나주시-나황균농가 2010 농어업컨설팅	8	신지식인, 브랜드수립	
'10년 7월 ~ '10년 12월	전남 나주시 솔빛영농조합법인 2010 농어업컨설팅	12	농업기술지도, 사업계획수립, 브랜드수립	

### <기 타>

사업수행 기간	해당사업 (발주기관/사업명)	계약액 (백만원)	과업내용	협력회사
'09년 1월 ~ '09년 12월	농어촌정보화지원사업 전남 나주시 자치행정과	373	농가컴퓨터 지원사업	



53

# 농업회사법인 (주)오르빌

## 회사현황

회사명	농업회사법인 (주)오르빌
대표자명	황 의 동
사업자등록번호	402-81-57955
설립일	2004년 1월 29일
주소	전주 완산구 중노송동 470-4 멀티미디어기술지원센터 308호
전화	063-282-6281
FAX	063-245-6287
홈페이지	http://orvill.net
E-mail	orvill@daum.net
컨설팅 분야	1. 농촌계획 2. 농업경영 3. 교육·마을운영

☛ 자본금 : 10,000만원

☛ 주요사업내용

- 농업경영컨설팅, 지역개발컨설팅, 소프트웨어자문, 개발 및 공급, 학술, 연구, 개발, 조사, 용역, 도농교류, 축제, 이벤트 기획

☛ 조직도 및 부서별 기능

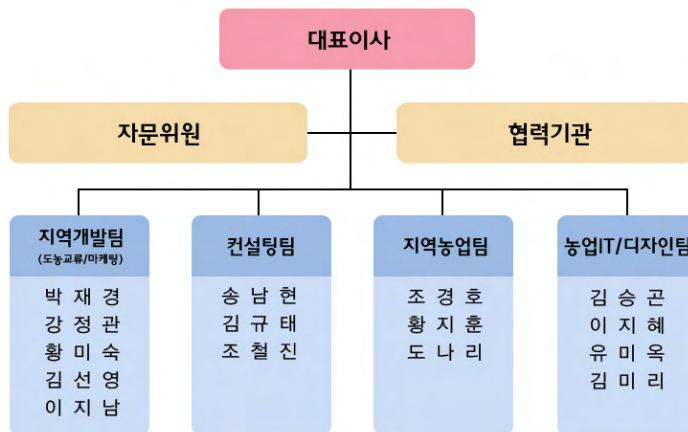

- 지역개발팀 : 마을발전계획, 마을사업운영, 지역네트워킹, 농촌관광컨설팅, 체험마케팅, 도농문화교류, 도농자원교류, 농촌체험학습, 지역생태학습, 지역자원조사
- 컨설팅팀 : 농업경영 상담자문, 정보제공, 전문적인 기술문제, 현장 애로사항 해결
- 지역농업팀 : 농민교육, 지역농산업 계획 및 컨설팅, 각종 통계조사분석 및 마케팅 전략수립
- 농업IT/디자인팀 : 홈페이지 제작, 브랜드 개발, 홍보물, 패키지, 광고/간판, 동영상 촬영 및 편집

## ❖ 회사의 특성

- 마을 보유자원 활용 극대화



- 주민의 자발성을 끌어내어 주민 참여에 의한 사업진행

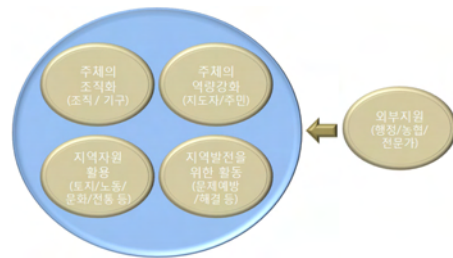

- 분야별 현장전문가에 의한 핵심문제 해결로 사업효과 극대화



## ❖ 사후관리

- 사업에 대한 지속적인 모니터링과 자문 지원
  - 지역역량강화 사업 수행 시 지속적인 모니터링으로 지역 홍보 효과 측정
  - 교육사업 진행에 따른 주민 역량 변화 등에 대한 체계적, 계량적인 사업효과 제시
  - 전문가 네트워크를 활용, 계획수립 과정에서 발생한 지적사항에 대해서 수정보완
- 홍보마케팅 후속단계 사업매뉴얼 제시
  - 사업 종료 이후 지속적으로 시행해야 할 사업 아이템과 단계에 맞는 신규 사업 아이টে를 선별하여 실행매뉴얼로 제시

- 실행방안 및 예산계획에 이르는 권역 홍보마케팅 사업계획 제시

기타사항

- 소프트웨어사업자 등록(2008-07147) : 한국소프트웨어산업협회
- 산업디자인 전문회사(제02490호) : 한국디자인진흥원
- 농어업경영컨설팅 인증회사 : 농림수산식품부

전문인력현황

성명	E-mail	직책	자격 및 학위	주요 경력	
				경력	회사명
황의동	edhwang0630@hanmail.net	대표이사	농학과 유기농업기사	12년	
김규태	kkt7547@hanmail.net	컨설턴트	농학박사	31년	농촌진흥원
김승곤	crowly@dreamwiz.com	농업IT 팀장	보험학 학사 유통관리사	9년	
송남현	kolbe45@hanmail.net	컨설턴트	원예박사	31년	농업기술원
조경호	johkh63@hanmail.net	지역농업 팀장	경제학 석사	15년	
황미숙	misug117@hanmail.net	도농교류 센터소장	사학 학사	13년	전북여성농민회연합
조철진	hanajo0202@hanmail.net	컨설턴트	농화학 학사 친환경농업 컨설턴트	21년	
고용규	ykgoh715@naver.com	고문	식량경제학 석사	35년	한국농어촌공사
박재경	cheers46@hanmail.net	지역개발 팀장	농산업교육 학사 중등학교 정교사(2급)	4년	
강정관	cavaticcio@naver.com	도농교류 센터 실장	경영학사 정보처리기사	3년	
황지훈	herojihoon@naver.com	지역농업 실장	행정학사 사무자동화산업기사	2년	
이지혜			능용작물가공 전문학사	4년	
유미옥	onewor@hanmail.net	디자이너	산업디자인 학사 중등학교 정교사(2급)	1년	
김미리	darimihot2@hanmail.net	디자이너	산업디자인 학사	1년	
정진수	jsu8000@naver.com	디자이너	서양화 학사	1년	

## 주요컨설팅실적

### < 농촌계획 >

사업수행 기간	해당사업 (발주기관/사업명)	계약액 (백만원)	과업내용	협력회사
'10년 7월 ~ '11년 6월	전라북도 임실 신전마을 향토산업마을만들기사업	20	향토산업마을만들기사업 계획수립	
'10년 7월 ~ '10년 12월	전라북도 무주 신무마을 향토산업마을만들기사업	20	향토산업마을만들기사업 계획수립	
'10년 6월 ~ '10년 11월	한국농어촌공사 무진장지사 내도권역 농촌마을종합개발사업 기본계획수립 용역	87	농촌마을종합개발사업 기본 계획수립	
'09년 8월 ~ '09년 12월	삼기농업협동조합 삼기 고구마 향토산업 발전계획수립 용역	14	향토산업 발전계획수립	

### < 농업경영 >

사업수행 기간	해당사업 (발주기관/사업명)	계약액 (백만원)	과업내용	협력회사
'09년 5월 ~ '10년 4월	농림수산식품부 '09년 농업경영컨설팅 수행(23건)	184	농업컨설팅	

### < 교육/마을운영 >

사업수행 기간	해당사업 (발주기관/사업명)	계약액 (백만원)	과업내용	협력회사
'09년 4월 ~ '11년 12월	한국농어촌공사 군산지사 간치벌권역 농촌마을종합개발사업 지역역량강화(S/W)사업	186	주민교육, 홍보마케팅, 마을운영컨설팅 등	
'08년 7월 ~ '10년 12월	한국농어촌공사 남원지사 요천권역 농촌마을종합개발사업 지역역량강화(S/W)사업	204	주민교육, 홍보마케팅, 마을운영컨설팅 등	
'09년 05월 ~ '10년 2월	한국농어촌공사 무진장지사 내도권역 농촌마을 주민교육 및 컨설팅	25	주민교육 및 컨설팅	

54

## (주)착한동네

### ☐ 회사현황

회사명	(주)착한동네
대표자명	박 수 영
사업자등록번호	409-86-08483
설립일	2009년 6월 16일
주소	전남 담양군 남면 정곡리 347-1(본사) 광주 북구 용봉동 전남대학교 농업전문창업보육센터 A303호(지사)
전화	070-8250-3031
FAX	062-530-5304
홈페이지	www.kindvill.com
E-mail	hanrose@kindvill.com
컨설팅 분야	1. 농촌계획

☺ 자본금 : 5,000만원

### ☺ 회사의 특성

- (주)착한동네는 우리 농산어촌 및 지역의 발전계획 수립, 홍보/마케팅 지원 등의 지역활성화 사업과 홈페이지 개발 및 정보화 교육과 농수산업의 산업화를 통해 농촌의 실질소득 향상을 위해 노력하는 농촌분야 전문기업입니다

☞ 주요사업

- 농촌계획, 어메니티 조사, GIS/RS, 생태/환경, 레저스포츠, 주민복지, 농촌관광, 농산물 런칭, 홍보마케팅, 도시민유치 등 사업 수행

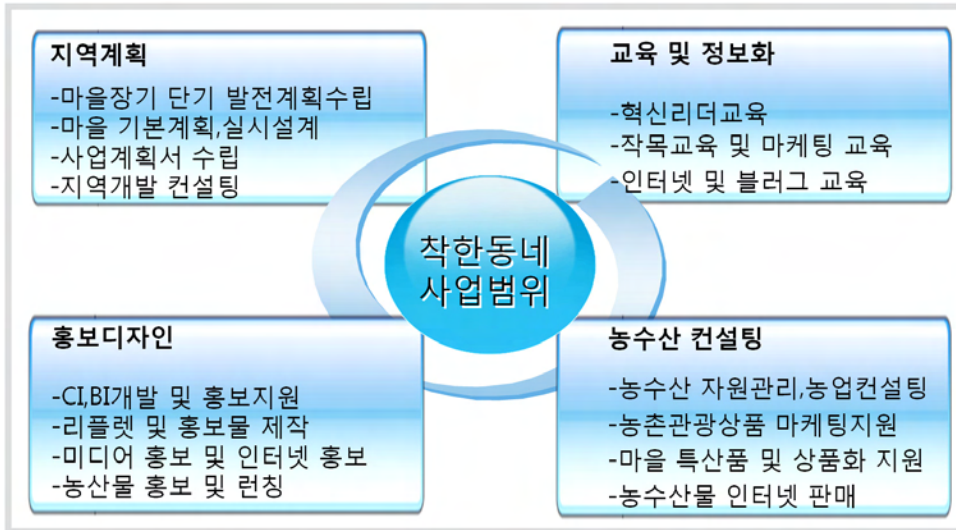

☞ 조직도

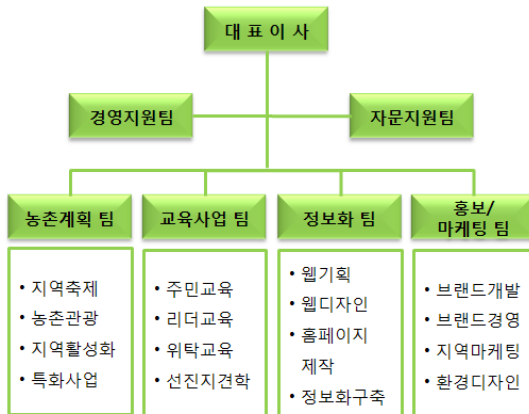

구분	정규직	비정규직	합계
대표이사	1		1
책임연구원	2		2
선임연구원	2		2
연구원	1	1	2
고문		2	2
합계	6	3	9

☞ 기타사항

- 2009 조달청 경쟁입찰참가자격 등록  
소프트웨어산업협회 사업자 신고

## 전문인력현황

성명	E-mail	직책	자격 및 학위	주요 경력	
				경력	회사명
박수영	hanrose@kindvill.com	대표	생물학사 정보처리기사 정교사 2급	10년	누리넷, 농산어촌홍보개발원, 착한동네
김정식	kjsik@nate.com	소장	지역자원시스템공학사	11년	한경대학교, 착한동네
심환희	xxxxxyxxxx@nate.com	사원	농공학사	2년	착한동네
한혜림	hyelim0406@hanmail.net	과장	법정학사	1년	착한동네
김동현	nakata21x@nate.com	과장	레저스포츠석사	1년	착한동네
박진석	pjs7235@hanmail.net	부장	학사	1년	착한동네
우은아	17718584@hanmail.net	사원	학사	1년	착한동네

## 주요컨설팅실적

### 〈농촌계획〉

사업수행 기간	해당사업 (발주기관/사업명)	계약액 (백만원)	과업내용	협력회사
'09년 7월 ~ '10년 3월	전남지역교육특성화사업단 (곡성군)	23.6	예비계획수립	
	천마산권역 농촌마을종합개발사업 예비계획수립			
'10년 3월 ~ '10년 3월	전남대학교 (고흥군)	24.2	혁신리더 일본견학	
	혁신리더 일본선진지견학			
'10년 5월 ~ '10년 11월	진안군농업기술센터	34.3	예비계획수립	
	친환경고추 위탁교육			
'10년 7월 ~ '10년 8월	화순군	4.3	삼복권역, 능주거점면 예비계획수립	
	삼복/능주권역 농촌마을종합 개발사업 예비계획수립			

〈기 타〉

사업수행 기간	해당사업 (발주기관/사업명)	계약액 (백만원)	과업내용	협력회사
'09년 11월 ~ '11년 10월	신안군 복룡권역 농촌마을종합개발사업 1단계 S/W사업	82.8	교육, 컨설팅	인포 마스타
'10년 3월 ~ '10년 3월	전남대학교 (고흥군) 혁신리더 일본선진지견학	24.2	혁신리더 일본견학	
'10년 5월 ~ '12년 12월	한국농어촌공사 의성·군위지사 옥빛골권역 농촌마을종합 개발사업 1단계 S/W사업	52.8	1단계 S/W사업 교육, 정보화	데모스
'10년 6월 ~ '11년 12월	한국농어촌공사 화순지사 운주권역 농촌마을종합 개발사업 2단계 S/W사업	52.6	2단계 S/W사업 교육, 컨설팅	이지, PDI
'10년 7월 ~ '11년 12월	한국농어촌공사 당진지사 거문돌권역 농촌마을종합 개발사업 2단계 S/W사업	145.6	2단계 S/W사업 교육, 컨설팅, 홍보·마케팅, 정보화	
'10년 7월 ~ '10년 9월	함평군 월송마을 영농법인 월송 영농법인 BI 개발	3.1	월송 영농법인 BI 개발 및 상 표출원, 블로그 제작	
'10년 7월 ~ '10년 12월	곡성군 도시민유치 프로그램 연구용역	17.5	2주기 시민유치 프로그램 지원 연구	



55

## (주)토우

### 회사현황

회사명	(주)토우
대표자명	김 선 길
사업자등록번호	402-81-20045
설립일	1995년 9월 4일
주소	전북 전주시 덕진구 호성동2가 468-10
전화	063-226-6161
FAX	063-236-1212
홈페이지	www.towoo21.com
E-mail	towoo21@yahoo.co.kr
컨설팅 분야	1. 농촌계획 2. 경관환경 3. 토목

### 회사의 특성

- 주식회사 토우는 건설엔지니어링 분야에서 국가의 경제발전과 국민의 보다 나은 삶을 위하여, 단순한 소수의 기업이 아닌 공익을 실천하는 공익기업으로써 중대한 책임과 건전한 이념을 가지고 성실히 노력하고 있습니다.
- 특히, 지역개발에 관한 프로젝트 발굴, 타당성 조사, 기본 및 실시설계를 사업영역으로 종합컨설턴트의 역할을 수행하고 있으며, 사업구상에서부터 기획, 설계에 이르는 서비스를 체계적이고 종합적으로 제공할 수 있도록 정보 집약화와 친환경공법개발에 정진하며, 대학교 및 전문 학술연구기관과도 유기적인 네트워크를 구성하고 있습니다.
- 이를 바탕으로 급변하는 사회 환경변화를 주도적 및 공격적으로 극복해 새로운 농촌문화를 창조하여 농촌의 균형발전과 장기적 이윤을 실현하고 농촌지역 생활의 질을 향상시키는데 초석이 되고자 합니다.

## 기타사항

- 1998 엔지니어링 등록, 측량업 등록
- 2003 토목감리업 등록
- 2005 개인하수처리시설 설계, 시공업 등록
- 2008 생활/폐기물 수집, 운반업 허가
- 2009 산림사업 등록

## 전문인력현황

성명	E-mail	직책	자격 및 학위	주요 경력	
				경력	회사명
이희홍	towoo21@yahoo.co.kr	부장	도시계획공학사 도시계획기사	28년	주건기술공사, 신원엔지니어링, 대주건설기술공사, 성원기술개발, 토우
김지구	"	대리	농공학석사	9년	수호종합건설, 지덕종합건설, 재림건설, 옥토건설, 토우
이계호	towoo21@yahoo.co.kr	부장	원예학사 조경기사	30년	신한건설, 군산대학교, 예원건설, 효창건설, 연, 토우
최진숙	"	부장	원예학사	1년	토우
조찬희	"	과장	수질환경기사	13년	범우건설, 동원테크코리아, 토우
김시관	"	이사	환경공학석사 토목기사	37년	완주군청, 전주시청, 토우
심철완	towoo21@yahoo.co.kr	과장	토목공학사	11년	호남건설기술사, 주건기술공사, 한정, 백제기술공사, 한도건설, 토우
박인환	"	부장	토목공학전문학사	26년	호건기술공사, 주건기술공사, 백제기술공사, 토우
김태오	towoo21@yahoo.co.kr	부장	토목공학전문학사	21년	호남건설기술사, 주건기술공사, 백제기술공사, 대호건설, 씨.엠건설, 토우
이덕진	"	과장	토목환경공학사	10년	성원기술개발, 토우
오탈	towoo21@yahoo.co.kr	이사	문학사 토목산업기사	49년	임실, 진안, 군산, 고창, 전주시청, 전라북도청, 대명콘크리트, 혜전건설, 토우
한기현	towoo21@yahoo.co.kr	사원	건축도시공학사 도시계획기사	5년	토우
이안나	"	사원	도시시스템공학사	4년	토우

성명	E-mail	직책	자격 및 학위	주요 경력	
				경력	회사명
권문영	towoo21@yahoo.co.kr	사원	수질환경기사	7년	샘건설기술단, 토우
박성현	"	사원	토목환경공학사 토목기사	3년	토우

등 총 15인

## 주요컨설팅실적

### <농촌계획>

사업수행 기간	해당사업 (발주기관/사업명)	계약액 (백만원)	과업내용	협력회사
'08년 9월 ~ '09년 2월	완주군청 고산지역 토지개발 조성사업 기본계획 수립용역	139	고산지역 토지개발 조성사업	
'09년 4월 ~ '09년 9월	임실군청 옥정호 주변 생태공원화사업 기본계획용역	57	옥정호 주변 환경 개선사업	

### <경관/환경>

사업수행 기간	해당사업 (발주기관/사업명)	계약액 (백만원)	과업내용	협력회사
'07년 2월 ~ '07년 3월	전주시 완산구청 원각사지구 주거환경개선사업(1차) 실시설계용역	13	주거환경개선 및 도로개설	
'08년 4월 ~ '08년 5월	전주시 완산구청 원서지마을외 4개소 재해예방사업 실시설계용역	3	도로, 배수로 정비 및 재해예방	
'08년 7월 ~ '08년 10월	전주시청 나들목 가족공원 조성사업 실시설계용역	11	나들목 가족공원 조성	대신
'08년 5월 ~ '08년 6월	전주시 완산구청 '08소규모 주민숙원사업 (노송공원의3개소)실시설계용역	4	공원조성 및 시설물정비	
'08년 7월 ~ '08년 10월	완주군청 관광자원정비 및 개발사업 실시설계	6	개발사업 실시설계	

사업수행 기 간	해당사업 (발주기관/사업명)	계약액 (백만원)	과업내용	협력회사
'08년 8월 ~ '08년 9월	순창군청 강천산 비룡폭포 쉼터 및 전망대 설치사업 설계용역	2	관광지개발	
'08년12월 ~ '09년 3월	무주군청 사회복지시설(장애인공동작업창고) 도시계획 시설변경결정 및 실시계획인가 설계용역	6	도시계획시설변경	
'09년 5월 ~ '09년 6월	무주군청 설천면 하수관거 누락지역 배수설비 및 관거설치 실시설계용역	16	배수시설정비로 수질환경보전	
'09년 9월 ~ '09년 10월	완주군청 주민생활편의사업(삼례, 소양, 구이, 고산) 실시설계	20	영농환경개선 및 재해예방	
'10년 3월 ~ '10년 4월	전주시 덕진구청 농촌마을 환경개선 도시재생활력증진사업 실시설계용역	15	농촌지역 주거환경개선	
'10년 4월 ~ '10년 5월	완주군청 무중, 갈천, 상학소하천 수해복구공사 실시설계용역	16	수해발생예방 복구사업	
'10년 5월 ~ '10년 6월	완주군청 '10년 주민숙원사업(고산면외4개면) 실시설계용역	25	영농환경개선 및 재해예방	
'10년 5월 ~ '10년 6월	완주군청 '10년 주민숙원사업(상관면외3개면) 실시설계용역	27	영농환경개선 및 재해예방	

〈토 목〉

사업수행 기 간	해당사업 (발주기관/사업명)	계약액 (백만원)	과업내용	협력회사
'08년 6월 ~ '08년 8월	김제시청 봉남면 접주남주 마을하수도정비 실시설계용역	61	마을하수도시설 정비사업	
'10년 2월 ~ '10년 4월	완주군 상하수도사업소 소양면 우라늪 검출지역 지방상수도공급사업 실시설계용역	38	농촌지역 지방상수도 공급	

56

## (주)피앤

### 회사현황

회사명	(주)피앤
대표자명	정 강 선
사업자등록번호	402-81-43941
설립일	1998년 3월 20일
주소	전북 전주시 완산구 중인동 112 피앤빌딩
전화	063-273-4091~3
FAX	063-273-4094
홈페이지	www.pntop.co.kr
E-mail	mail.pntop.co.kr
컨설팅 분야	1. 농촌계획 2. 교육·마을운영

☞ 자본금 : 120,000만원

### ☞ 회사의 특성

- (주)피앤은 농촌마을종합개발사업을 수행하면서 농업경영컨설팅과 더불어 농수산물·식품가공컨설팅 업무와 함께 생산·가공 농산물의 판매에 이르는 방안까지 업무를 확장하여 수행해 왔다. 농업이라는 산업은 광대한 분야로 나누어져 있기 때문에 하나의 회사에서 모든 업무를 담당하기는 어려운 상황이지만, (주)피앤은 농업현장의 수많은 경험을 가진 농업인, 지역의 농업 관계자들, 농어촌공사, 농업전문연구기관, 대학 등과 함께 네트워크를 구축하여 한국농촌의 발전에 기여하고 있다

## 주요사업분야



## 기타사항

- 1998 한국디자인진흥원 공인디자인전문회사 등록(제98-90호)
- 2003 산업자원부 한국디자인진흥원 TOP디자인전문회사 선정
- 2006 산업자원부 한국디자인진흥원 TOP디자인전문회사 선정
- 2007 무주 반딧불캐릭터 관광조형물 공모전 최우수 작품 당선-반디랜드앞광장  
무주 반딧불캐릭터 관광조형물 공모전 최우수 작품 당선-구천동단지내
- 2008 기술혁신형 중소기업(INNO-BIZ) 기업 선정  
전문건설업 자격 취득 (금속구조물창호공사업, 실내건축공사업)  
경영혁신형 중소기업 선정  
KIDP 2008 우수디자인전문회사 선정
- 2009 전문건설업 자격 취득 (조경식재)

## 전문인력현황

성명	E-mail	직책	자격 및 학위	주요 경력	
				경력	회사명
정강선	jgs@pntop.co.kr	대표	체육학박사	13년	피앤
이우혁	bum3847@pntop.co.kr	이사	정치외교학사	9년	피앤
김은경	hohohoppang1@pntop.co.kr	과장	농업경제학사	3년	피앤
백경문	zestguy@pntop.co.kr	과장	행정복지학사	3년	피앤
정광현	oops@pntop.co.kr	대리	행정복지학사	2년	피앤
오정숙	tnr1212@pntop.co.kr	차장	산업디자인학사	8년	피앤
이효진	jin@pntop.co.kr	과장	산업디자인학사	6년	피앤
이현열	lhy1834@pntop.co.kr	대리	산업디자인학사	2년	피앤
김은희	pntop@pntop.co.kr	과장	전략커뮤니케이션석사	4년	피앤
정인숙	pntop@pntop.co.kr	과장	산업미술학사	4년	피앤
윤희신	pntop@pntop.co.kr	과장	응용미술학사	4년	피앤
윤황식	pntop@pntop.co.kr	과장	미술학사	1년	피앤
김봉현	pntop@pntop.co.kr	과장	토목기사	2년	피앤

등 총 18인

## 주요컨설팅실적

〈농촌계획〉

사업수행기간	해당사업 (발주기관/사업명)	계약액 (백만원)	과업내용	협력회사
'10년 4월 ~ '10년 6월	한국농어촌공사 곡성지사	7	기획설계	
	돌실권역 농촌마을종합개발사업 지역역량강화사업 기획설계			
'10년 1월 ~ '10년 3월	한국농어촌공사 화순지사	6.5	기획설계	
	운주권역 농촌마을종합개발 2단계 기획설계용역			
'09년 8월 ~ '10년 2월	익산시	9	주민역량강화 및 컨설팅	
	농촌마을종합개발사업(용머리권역) 주민역량강화 및 컨설팅용역			

사업수행 기간	해당사업 (발주기관/사업명)	계약액 (백만원)	과업내용	협력회사
'09년 7월 ~ '09년 12월	한국농어촌공사 무진장지사 장계거점면소재지 종합개발사업 예비계획수립 및 주민역량강화용역	18.6	예비계획수립 및 주민역량강화	
'09년 7월 ~ '09년 11월	장성군 농촌지역개발사업 권역별 발전 전략 연구용역	122	권역별 발전 전략 연구	
'09년 3월 ~ '09년 9월	한국농어촌공사 '09년 농촌마을종합개발사업 덕산권역 기본계획수립 용역	83	기본계획수립	
'09년 2월 ~ '09년 11월	여수시 '09년 농촌마을종합개발사업 예비계획수립용역 -사곡권역	26	예비계획수립	
'09년 6월 ~ '09년 12월	한국농어촌공사 무진장지사 팔공산권역 농촌마을 주민교육 및 컨설팅 용역	20.1	주민교육 및 컨설팅	
'08년 11월 ~ '08년 11월	한국농어촌공사 무진장지사 학골지구 농어촌뉴타운조성사업 공모제안용역	15.6	농어촌뉴타운 조성사업	
'08년 11월 ~ '08년 12월	익산시 농업기술센터 익산금마지구 농어촌 테마공원조성사업	5	농어촌 테마공원조성사업	
'09년 1월 ~ '09년 2월	무안군 월선권역농촌마을종합개발사업 지역 역량강화(S/W) 2단계 실시(기획)설계	4	실시(기획)설계	

### 〈 교육/마을운영 〉

사업수행 기간	해당사업 (발주기관/사업명)	계약액 (백만원)	과업내용	협력회사
'10년 2월 ~ '11년 1월	순창군 '10년 회문산권역농촌마을종합 개발사업 지역역량강화사업	95	정보화, 홍보마케팅 컨설팅, 주민교육	문화
'09년 2월 ~ '11년 2월	장흥군 소등섬권역 농촌마을종합개발 지역역량강화사업	158.2	정보화, 홍보마케팅 컨설팅, 주민교육	



사업수행 기간	해당사업 (발주기관/사업명)	계약액 (백만원)	과업내용	협력회사
'09년 6.30 ~ '10년 12월	한국농어촌공사 강진완도지사	171.6	정보화, 홍보마케팅 컨설팅, 주민교육	문화
	녹향월촌권역 농촌마을종합개발 사업 지역역량강화사업			
'08년 5월 ~ '10년 12월	한국농어촌공사 구례지사	255	정보화, 홍보마케팅 컨설팅, 주민교육	
	피아골권역 농촌마을종합개발 지역역량강화사업시행용역			
'09년 5월 ~ '11년 12월	한국농어촌공사 순천광양여수지사	236.4	정보화, 홍보마케팅 컨설팅, 주민교육	
	봉전권역 농촌마을종합개발사업 지역역량강화사업			
'09년 6월 ~ '11년 12월	한국농어촌공사 여주이천지사	222.8	정보화, 홍보마케팅 컨설팅, 주민교육	
	강천(해바라기)권역 농촌마을종합 개발 1단계 지역역량강화사업			
'09년 4.15 ~ '11년 12월	한국농어촌공사 남원지사	108.9	정보화, 홍보마케팅 컨설팅, 주민교육	
	천황봉권역 농촌마을종합개발 사업지역역량강화사업			
'09년 2월 ~ '10년 12월	한국농어촌공사 논산지사	241.4	정보화, 홍보마케팅 컨설팅, 주민교육	
	광석권역 농촌마을종합개발 지역역량강화사업			
'09년 7월 ~ '11년 12월	한국농어촌공사 강진완도지사	154.1	정보화, 홍보마케팅 컨설팅, 주민교육	문화
	신학권역 농촌마을종합개발 지역역량 강화사업			
'08년 10월 ~ '10년 11월	한국농어촌공사 무진장지사	265	교육, 컨설팅 홍보마케팅, 정보화	
	무주 덕유산권역 농촌마을종합개발 지역역량강화사업			
'08년 9월 ~ '10년 11월	한국농어촌공사 익산지사	315	교육, 컨설팅 홍보마케팅, 정보화	
	익산 옹포권역 농촌마을종합개발 지역역량강화사업			
'08년 7월 ~ '10년 2월	한국농어촌공사 곡성지사	364	교육, 컨설팅 홍보마케팅, 정보화	
	곡성 돌실권역 농촌마을종합개발 지역역량강화사업시행용역			
'08년 5월 ~ '10년 12월	한국농어촌공사 구례지사	317	교육, 컨설팅 홍보마케팅, 정보화	
	구례 피아골권역 농촌마을종합개발 지역역량강화사업시행용역			

## ☐ 회사현황

회사명	(재)한국산업정책연구원
대표자명	김 재 완
사업자등록번호	409-82-12882
설립일	2006년 3월 28일
주소	전남 여수시 신기동 1-13번지
전화	062-513-0906
FAX	062-531-0906
홈페이지	www.kpri.kr
E-mail	hiii31@nate.com
컨설팅 분야	1. 농촌계획 2. 사회복지

☛ 자본금 : 10,000만원

☛ 지역본부 연락처

〈광주지역본부〉

- 광주광역시 북구 용봉동 1425-2 봉은빌딩 2층
- TEL : 062) 513-0906, FAX : 062) 531-0906

〈경기·서울지역본부〉

- 경기도 광주시 회덕동 265-2번지 102호
- TEL : 031) 766-4789, FAX : 031) 766-4762

조직도

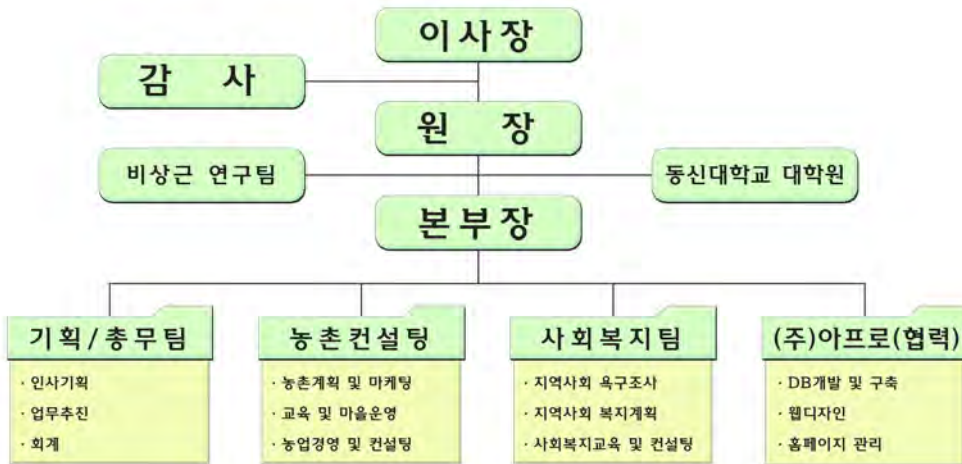

연구원 개요

- 우리 연구원은 민법 제32조 및 재정경제부 제100호로 설립된 비영리 종합학술연구재단 법인으로서 경영진단, 기업진단, 정부정책수립 개선용역, 타당성조사, 마케팅 및 여론조사, 산업경제조사 등 각종 학술연구용역과 교육훈련사업, 출판사업 등 행정, 경제, 산업, 조직문화 전반에 관한 연구 개발 업무를 수행하고 있음
- 또한 효율적인 연구 업무의 수행을 위하여 광주광역시, 경기도 등 주요 도시에 지역 본부를 두고 일체화된 관리시스템으로 각 분야의 풍부한 전문 인력이 끊임없이 노력하고 있음.

1. 전문가 POOL 구축

- 연구원의 내부 전문 인력이외에도 관련 외부 전문가와의 지속적인 네트워크를 통해 농촌개발사업에서 요구하는 전문적인 컨설팅 수행이 가능

2. 이론과 실무경험의 결합

- 분야별 전문가로 구성된 연구진의 축척된 학문적 이론과 다양한 학술연구 용역 실무경험이 연구원의 최대 장점

3. 인간관계 및 소통 중시

- 단순히 업무만을 진행하는 회사가 아닌 농촌에 대한 애착과 지역과의 교류 및 소통, 지역발전을 위해 지역주민과의 공감대 형성을 최대 목표로 접근

## ☐ 전문인력현황

성명	E-mail	직책	자격 및 학위	주요 경력	
				경력	회사명
김재열	kim66@hanafos.com	본부장	사회복지학박사 수료	20년	한국산업관계연구원, 현대산업정보 연구원, 한국산업정책연구원
나경필	bisad77@nate.com	대리	공공디자인 학사	2년	청옥코퍼레이션, 한국산업정책연구원
오상정	dusvlftlawl@lycos.co.kr	주임 연구원	도시·지역개발학 석사과정	3년	국토정보기술단, 청옥코퍼레이션, 한국산업정책연구원
이경숙	-	선임 연구원	지역·바이오시스템 공학 박사과정	15년	한국산업관계연구원, 한국산업정책연구원
이동수	dsrhee@chosun.co.kr	선임 연구원	정책이론 박사	5년	조선대학교, 한국산업정책연구원
이창호	hiii31@nate.com	선임 연구원	지역개발학 박사수료	7년	현대산업정보연구원, 한국산업정책연구원
정다희	kindjdh@nate.com	연구원	통계경영학사	2년	한국산업정책연구원
김명자	-	주임 연구원	공인중개사	4년	한국산업정책연구원
조은정	choef110@naver.com	주임 연구원	지역바이오시스템 공학박사 토목기사	5년	전남대농업과학기술 연구소, 한국산업정책연구원
최혜경	-	선임 연구원	관광경영학 박사	2년	한국산업정책연구원

등 총 15인

## 주요컨설팅실적

### 〈농촌계획〉

사업수행 기간	해당사업 (발주기관/사업명)	계약액 (백만원)	과업내용	협력회사
'07년 02월 ~ '07년 03월	농촌진흥청	25	농촌진흥청 정보화 사업평가 및 이용자 만족도 조사	
	'06년도 정보화사업 평가 및 향후 발전방안 연구용역			
'09년 02월 ~ '09년 08월	전라남도 여수시	53	교통약자 현황 및 수요전망, 계획의 추진목표 및 전략 수립 등	
	여수시 교통약자 이동편의 증진계획 수립연구용역			
'09년 02월 ~ '09년 06월	전라남도 보성군	22	현황조사, 지역주민의견 조사, 기본계획 수립 등	
	별교생활체육공원 조성기본계획 용역			
'09년 06월 ~ '10년 02월	전라남도 해남군	96	주민 및 관광객 의식조사, 관광개발 마스터플랜 수립 등	삼보 기술단
	땅끝정비 및 관광개발 마스터플랜 용역			
'10년 05월 ~ 진행중	전라남도 장흥군	106	농촌마을종합개발사업 기본 계획 수립 등	
	대덕 개매기권역 농촌마을종합개발 사업 기본계획수립 용역			

### 〈사회복지〉

사업수행 기간	해당사업 (발주기관/사업명)	계약액 (백만원)	과업내용	협력회사
'07년 12월 ~ '08년 02월	전라남도 목포시	22	장사관련 시민의식조사, 장사시설 중장기 수급추계 및 수급계획 수립 등	
	장사시설 중장기 수급계획 및 화장장, 납골당 건립 타당성조사			
'09년 04월 ~ '09년 09월	충청남도 아산시	63	현황 분석, 시민의식조사, 장사시설 중장기 수급추계 및 수급계획 수립 등	
	아산시 장사시설 수급계획 수립을 위한 연구용역			
'10년 03월 ~ 진행중	서울특별시 광진구	49	주민수요조사 및 전문가의견 조사, 사회복지계획 수립 등	
	제2기 지역사회복지계획 수립 연구용역			





# 영 남



58. (주)미래경영연구소 \_ 홍보/마케팅, 교육/마을운영
59. (주)아이디어그룹 \_ 홍보/마케팅, 교육/마을운영
60. 우리경영컨설팅(주) \_ 농업경영
61. 이노경영기술원(주) \_ 농촌계획, 농업경영
62. (주)정림이엔씨 \_ 농촌계획, 경관/환경, 토목
63. 정우경영컨설팅그룹(주) \_ 농촌계획, 농업경영
64. (주)초록마을컨설팅 \_ 농촌계획, 홍보/마케팅
65. (재)한국산업경제개발원 \_ 농촌계획, 농업경영
66. (주)한국첨단기술경영원 \_ 농업경영
67. (주)한길 \_ 농촌계획



### 회사현황

회사명	(주)미래경영연구소
대표자명	추 순 진
사업자등록번호	515-81-32245
설립일	2007년 3월 16일
주소	경상 경산시 삼풍동 300번지 경북테크노파크 410호
전화	053-801-3312
FAX	053-801-3316
홈페이지	<a href="http://www.seemirae.kr">http://www.seemirae.kr</a>
E-mail	seemirae21@naver.com
컨설팅 분야	1. 홍보·마케팅 2. 교육·마을운영

☞ 자본금 : 5,000만원

☞ 주요업무분야

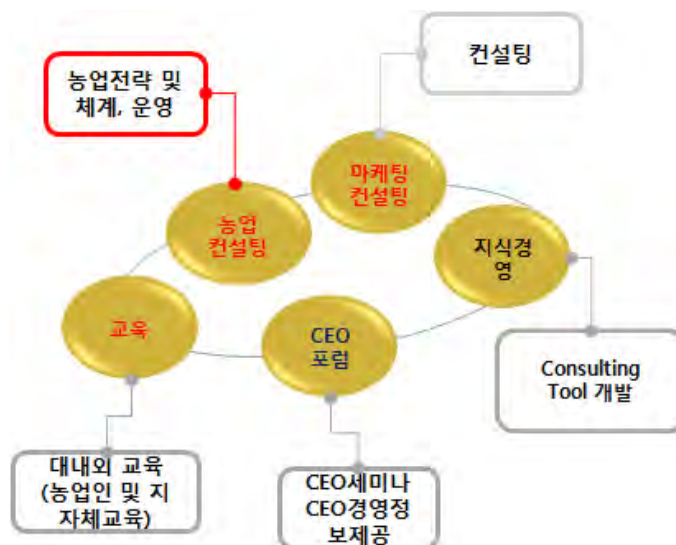



조직도

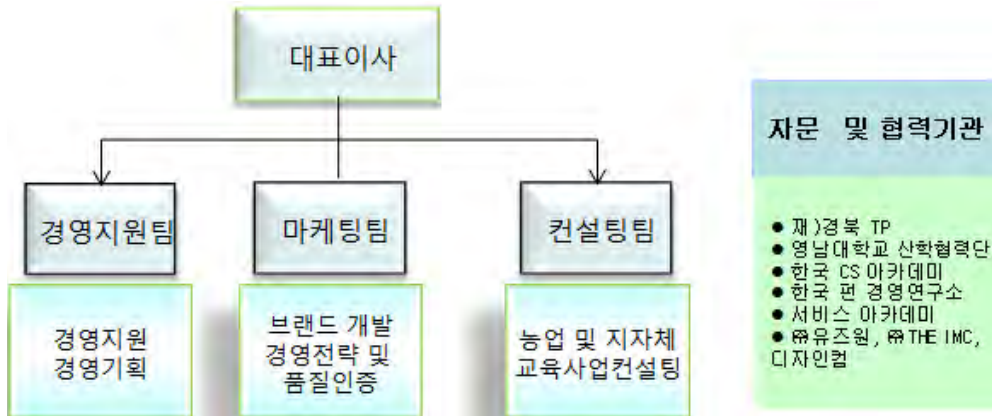

회사의 특성

- |                  |  |
|------------------|--|
| 지역밀착 서비스         | <ul style="list-style-type: none"> <li>▪ 인적인프라 활용, 지역정보와 지역기업의 정서를 최대한 반영한 고객중심의 맞춤화서비스를 제공하며, 브랜드로 서비스 품질을 보장.</li> </ul>         |
| 즉각 실행 가능한 서비스 제공 | <ul style="list-style-type: none"> <li>▪ 검증된 경영혁신 컨설팅경험을 바탕으로 고객입장에서 즉각 실행 가능한 현실성 있는 보고서 제공, 고객이 만족할 때까지 컨설팅서비스를 제공.</li> </ul>   |
| 맞춤화 서비스 제공       | <ul style="list-style-type: none"> <li>▪ 고객의 특성상 정밀진단을 통해 고객의 문제해결을 가장 쉽게 해결할 수 있도록 맞춤화된 자문 및 지도를 하고 있음.</li> </ul>                |
| 비즈니스 모델제공        | <ul style="list-style-type: none"> <li>▪ 고객사의 비즈니스모델구축을 위해 판로확보, 공동상품개발을 위한 협력네트워크 구축 등 경쟁력있는 비즈니스모델구축을 위한 방안을 보유하고 있음.</li> </ul> |
| 책임감 있는 사후관리      | <ul style="list-style-type: none"> <li>▪ 브랜드에 충실한 사후관리를 하고 있음. 따라서 사후관리를 위해 주기적인 미팅 및 교육을 수행하고 있음.</li> </ul>                      |

기타사항

- 2008 창업상담회사 등록, 중소기업 금융자문회사 등록

## 전문인력현황

성명	E-mail	직책	자격 및 학위	주요 경력	
				경력	회사명
추순진	krchoo@ynu.ac.kr	대표	경영지도사 경영학박사	11년	미래경영연구소
곽충보	joa79429@hanmail.net	수석컨설턴트	경영지도사 농촌개발 석사과정	11년	미래경영연구소
백일태	baekit@gbtp.or.kr	수석컨설턴트	경영지도사 물류학박사	10년	미래경영연구소
한경동	kd5410@hanmail.net	책임컨설턴트	경영지도사 경영학박사	11년	미래경영연구소
김대현	kdhyun2004@nate.com	수석컨설턴트	경영지도사 경영학석사	20년	미래경영연구소
이종규	iso8282@korea.com	책임컨설턴트	경영지도사 생산관리석사	12년	미래경영연구소
김재륜	wheelkim@naver.com	책임컨설턴트	경영학박사수료	7년	미래경영연구소
채순화	csh2102@hanmail.net	책임컨설턴트	경영학박사	3년	미래경영연구소
오창우	chang212@nate.com	선임컨설턴트	경영학학사	2년	미래경영연구소

## 주요컨설팅실적

< 홍보/마케팅 >

사업수행 기간	해당사업 (발주기관/사업명)	계약액 (백만원)	과업내용	협력회사
'09년 ~ '10년	경북해양바이오산업연구원 (주)젠셀 지원사업 컨설팅	3	경영시스템구축을 통한 기업경쟁력강화 컨설팅	
	경북해양바이오산업연구원 (주)에코파이코텍 지원사업 컨설팅	3	경영시스템정립을 통한 기업역량강화 컨설팅	
	경북해양바이오산업연구원 지원사업 컨설팅	3	마케팅전략수립을 통한 기업역량강화 컨설팅	

〈 교육/마을운영 〉

사업수행 기 간	해당사업 (발주기관/사업명)	계약액 (백만원)	과업내용	협력회사
'08년 2월 ~ '08년 4월	대구경북연구원	47	친환경교육 이론 및 실습	
	친환경 체험교육인력양성 사업			
'08년 12월 ~ '09년 1월	대구경북연구원	55	울진군 관내 기관 홍법담당인 력 대상 글로벌비즈니스 교육	울진군농업 기술센터
	친환경 엑스포 추진 인력 양성 사업			
'08년 4월 ~ '08년 4월	대구경북연구원	40	농림수산식품부 농정 방향과 귀농정책, 농산물 품질관리와 브랜드 전략	
	친환경귀농인 정착 및 역량강화 교육			

〈 기 타 〉

사업수행 기 간	해당사업 (발주기관/사업명)	계약액 (백만원)	과업내용	협력회사
'07년 ~ '08년	농림수산식품부	8	양돈 농장 컨설팅	
	고령 김용길 농업경영체 컨설팅			
	농림수산식품부	8	낙농농장 컨설팅	
	경주 박만현 농업경영체 컨설팅			
	농림수산식품부	8	딸기농장 컨설팅	
	합천 이용철 농업경영체 컨설팅			
	농림수산식품부	10	농업경영체 컨설팅	
	고령 한팜농원 농업경영체 컨설팅			
	농림수산식품부	10	포스피 농업경영체 컨설팅	
	임실 포스피 농업경영체 컨설팅			
	농림수산식품부	10	마이산오디주영농조합법인 컨설팅	
	진안 마이산오디주영농조합법인 농업경영체 컨설팅			
	농림수산식품부	10	솔티영농조합 컨설팅	
상주 솔티영농조합 농업경영체 컨설팅				
'10년 6월 ~ '10년 8월	함양군	17	친환경 농업단지 조성사업 을 위한 사업계획수립	
	광역친환경농업단지 조성사업 사업계획수립			
'09년 1월 ~ '10년 1월	김천시	44	친환경 농업단지 조성사업 을 위한 컨설팅	
	광역친환경농업단지 조성사업 컨설팅			

## ☐ 회사현황

회사명	(주)아이디어그룹
대표자명	박 순 석
사업자등록번호	502-81-57236
설립일	1995년 11월
주소	대구 동구 신천3동 118-2번지
전화	053-746-0900
FAX	053-746-0903
홈페이지	www.ideagroup.co.kr
E-mail	ideagroup@empal.com
컨설팅 분야	1. 홍보·마케팅 2. 교육·마을운영

☛ 자본금 : 5,000만원

☛ 주요사업분야

- Place Marketing 전략수립
- 농촌계획 수립
- 농업경영·농업컨설팅
- 지역경영컨설팅
- 주민역량강화 교육 및 선진지견학
- CI, BI, 캐릭터 개발, 포장디자인 개발
- 홍보·마케팅, 전시이벤트 프로모션
- 홈페이지 개발, 카탈로그, 전자카탈로그
- 공공디자인, 도시경관디자인

☛ 회사의 특성

- 농업경영 : 다른 권역과 차별화되는 권역만의 성장잠재요소를 분석하여 권역을 성장동력화 시킴. 수차례의 권역 방문조사와 주민인터뷰를 통하여 권역민들의 실질적인 needs를

파악, 직접적으로 적용 가능한 전략적 농업경영 방향제시, 마케팅/홍보/경영/전략 등 각 분야 전문가를 통한 지역 맞춤형 농업경영 실현

- 교육·마을운영 (지역역량강화, 리더교육, 주민화합 등) : 워크숍 중심의 교육을 통한 이해증진과 주민들의 적극적인 참여를 유도하고, 권역 사업과 직접적으로 연관된 교육개발을 통해 권역의 역량을 키울 수 있는 실질적 사업 역량 배양, 전문가를 통한 강의진행으로 믿을 수 있는 전문적 교육 실현, 권역이 벤치마킹 가능한 연관성 있는 선진지 견학을 통해 사업의 초기 위험률을 줄이고 성공률을 높임



- 홍보·마케팅 (서비스, 디자인, 브랜드 개발) : 권역의 특성을 반영한 브랜드 및 캐릭터 개발을 통해 차별화된 지역정체성을 확립, 각 권역의 자원을 활용한 축제개발로 권역을 명소화 시킴. 각종 홍보·마케팅 전략을 활용한 권역활성화 방안 수립



조직도

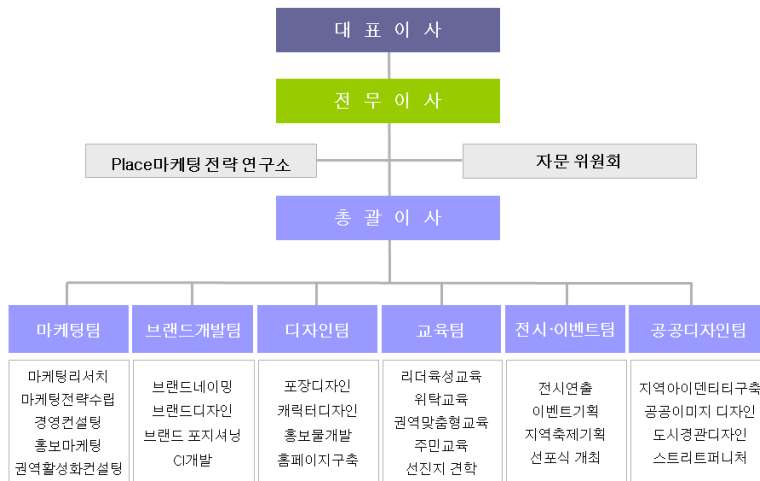

기타사항

1997 한국디자인진흥원 공인디자인기업 인증

- 2006 한국디자인진흥원 디자인홍닥터위원회추
- 2006 한국디자인진흥원 석세스디자인상 수상 '그린세상'
- 2008 대한민국브랜드대상 지식경제부장관상 상주꽃감 공동브랜드 '천년고수'  
한국능률협회 영주시 농특산물 공동브랜드 '선비숨결' 프리미엄브랜드대상,  
한국경영대상  
한국디자인진흥원 공공디자인컨설팅 전문기관 선정

## ▣ 전문인력현황

성 명	E-mail	직책	자격 및 학위	주요 경력	
				경력	회사명
박순석	ideagroup@empal.com	대표	농업경제학 석사	15년	아이디어그룹
박 희	ideagroup@empal.com	이사	경영학 학사	16년	대림자동차, 아이디어그룹
박현진	ideagroup@empal.com	팀장	산업디자인 전문학사	12년	아이디어그룹
윤명희	ideagroup@empal.com	실장	경영학 학사	6년	아이디어그룹
민희홍	ideagroup@empal.com	실장	무역학 학사	6년	극동시스템, 아이디어그룹
민세홍	ideagroup@empal.com	과장	조형정보디자인 학사	6년	아이디어그룹
정란희	ideagroup@empal.com	과장	산업디자인 학사	5년	아이디어그룹
조충성	ideagroup@empal.com	과장	공간조형디자인 학사	4년	아이디어그룹
박효식	ideagroup@empal.com	과장	광고홍보학 학사	2년	아이디어그룹
김연희	ideagroup@empal.com	대리	경영학 학사	3년	(주)매일애드, 아이디어그룹
지하늬	ideagroup@empal.com	대리	농업경제학 학사	2년	아이디어그룹
박창민	ideagroup@empal.com	대리	지역개발학 학사	1년	아이디어그룹
전제복	ideagroup@empal.com	대리	지역개발학 학사	1년	아이디어그룹

## ▣ 주요컨설팅실적

### < 홍보/마케팅 >

사업수행 기 간	해당사업 (발주기관/사업명)	계약액 (백만원)	과업내용	협력회사
'10년 8월 ~ 현재	의성군	18	브랜드 개발	
	의성군 농특산물 공동브랜드 개발 및 활용 방안 연구용역			
09년 4월 ~ 09년 9월	울릉군	19	포장디자인 개발	
	울릉벌꿀 포장디자인 개발			

사업수행 기간	해당사업 (발주기관/사업명)	계약액 (백만원)	과업내용	협력회사
07년 12월 ~ 08년 8월	영덕군 영덕항금어 포장디자인 및 캐릭터 개발	34	포장디자인 개발 및 캐릭터 개발	

< 교육/마을운영 >

사업수행 기간	해당사업 (발주기관/사업명)	계약액 (백만원)	과업내용	협력회사
'08년 4월 ~ '09년 4월	한국농어촌공사 밀양지사 밀양 사원권역 농촌마을종합개발 지역역량강화사업	262	교육, 선진지견학, 정보화, 홍보마케팅, 컨설팅 도농교류, 마을경영	
'08년 4월 ~ '09년 12월	한국농어촌공사 의령지사 의령 자굴산권역 농촌마을종합개발 지역역량강화사업	356	교육, 선진지견학, 정보화, 홍보마케팅, 컨설팅 도농교류, 마을경영	
'09년 10월 ~ 현재	한국농어촌공사 경주지사 경주 세심권역농촌마을종합개발 지역역량강화사업	211	교육, 선진지견학, 정보화, 홍보마케팅, 컨설팅	
'10년 4월 ~ 현재	한국농어촌공사 경산지사 경산 사월권역 농촌마을종합개발사업 지역역량강화사업	278	교육, 선진지견학, 정보화, 홍보마케팅, 컨설팅	
'10년 5월 ~ 현재	한국농어촌공사 영덕·울진지사 영덕 옥계권역 농촌마을종합개발사업 지역역량강화(S/W)사업 용역	261	교육, 선진지견학, 정보화, 홍보마케팅, 컨설팅 도농교류, 마을경영	
'10년 7월 ~ 현재	한국농어촌공사 의령지사 의령 자굴산권역 농촌마을종합개발 지역역량강화사업(2단계) 용역	202	교육, 선진지견학, 정보화, 홍보마케팅, 컨설팅 도농교류, 마을경영	
'10년 7월 ~ 현재	한국농어촌공사 영천지사 영천 돌할매권역 농촌마을종합개발 지역역량강화사업 용역	172	교육, 선진지견학, 정보화, 홍보마케팅, 컨설팅 도농교류, 마을경영	

< 기 타 >

사업수행 기간	해당사업 (발주기관/사업명)	계약액 (백만원)	과업내용	협력회사
'09년 03월 ~ '09년 10월	울릉군 울릉도 도동항 게이트웨이 정비사업 공공시설물 및 공공디자인 개발	110	공공디자인 계획수립, 공공시설물 디자인	
'10년 7월 ~ '10년 12월	상주시 오다뽕 클러스터 향토산업 운영 컨설팅	30	운영 컨설팅	

## 회사현황

회사명	우리경영컨설팅(주)
대표자명	곽 병 진
사업자등록번호	503-81-66378
설립일	2005년 1월 1일
주소	대구 달서구 이곡동 1250-17번지 401호
전화	053-592-6699
FAX	053-592-7997
홈페이지	www.wooriok.com
E-mail	kwakbj47@hanmail.net
컨설팅 분야	1. 농업경영

## 회사의 특성

- 컨설팅프로그램 : 농업경영진단 컨설팅 TOOL, 농업경영혁신 컨설팅 TOOL, 농업환경경영시스템 컨설팅 TOOL, 조직체 경영-회계·마케팅·농촌개발
- 내·외부 자원
  - 내부자원 : 경영지도사, ISO 9001(품질)/ISO14000(환경) 심사원, 경영학박사 APEC-CBC, ICICMC 컨설팅자격자 보유
  - 외부자원 : 기술지도사, 경영학박사, 대학교 교수 등 다수 보유 (양해영 교수, 김희오교수, 심준섭교수, 김동수 대표, 김학수 중소기업지원팀장)
  - 네트워크 : 영진전문대학 창업보육센터, (주)이엠솔루션, 법무사 손병진, 대경대학 호텔조리학과
- 컨설팅 방법론
  - 경영분석/경영진단 : 농촌개발 및 품목에 따라 정확한 경영진단 및 분석을 실시하여 각 부문별 애로사항 도출후 개선방안 도출
  - 사업성/시장분석 : 농촌개발 및 신규사업 진출 혹은 품목추가를 원할 시 그시장에 대한 정확한 사업성과 시장분석 실시.



- 마케팅 전략 수립 : Target 시장선정, 목표시장 분석 및 진단을 통한 전략도출
- 추진전략
  - 경영분석/경영진단 : 업종에 따라 정확한 농업경영진단 및 분석을 실시하여 각 부문별 애로사항 도출후 개선방안 도출 및 분기1회 이상 사후관리 활동 실시
  - 사업성/시장분석 : 농촌개발 및 신규사업 진출 혹은 품목추를 원할 시 그시장에 대한 정확한 사업성과 시장분석 실시 및 분기1회 이상사후관리 활동 실시
  - 마케팅 전략 수립 : Target 시장선정, 목표시장 분석 및 진단을 통한 전략도출 및 분기 1회 이상 사후관리 활동 실시
- 컨설팅 주요성과지표
  - 매출 전년대비 10% 이상 상승
  - 시장점유율 5%이상 점유
  - 농촌개발 및 녹색경영에 대한 인식 제고
  - 글로벌 경쟁력 강화 및 역량 강화

🔴 조직도

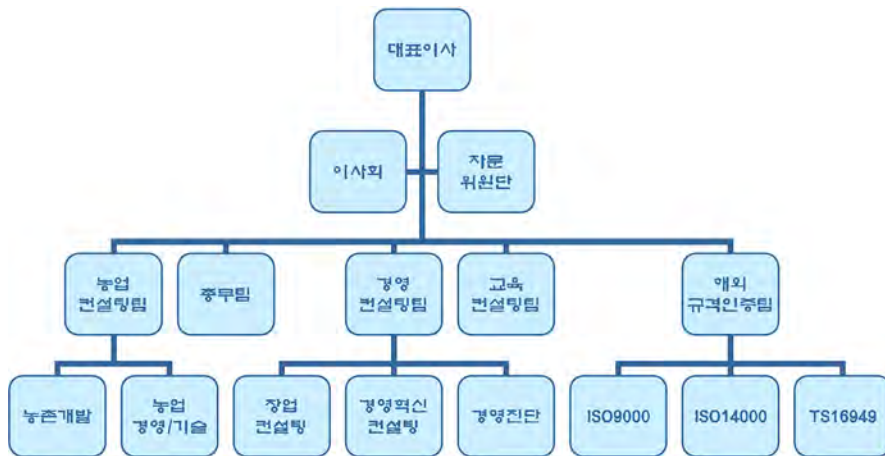

🔴 기타사항

- 농업경영컨설팅 제2009-7호
- 중소기업청 등록상담회사 등록번호 200-238호
- 중소기업금융자문회사 위촉 경영 2005-5호
- 농림수산식품부 인증 농어업컨설팅 기관 인증번호 34호
- 한국경영기술컨설팅트협회 등록회원사(중기청쿠폰제)
- 한국창업경영컨설팅협회 등록회원사(중기청쿠폰제)

## 전문인력현황

성명	E-mail	직책	자격 및 학위	주요 경력	
				경력	회사명
곽병진	kwakbj47@hanmail.net	대표이사	경영학석사 경영지도사	43년	한국산업단지공단, 영진전문 대학, 우리캐피탈, 서울·주택·대동은행, 우리경영컨설팅
이광석	gsl202@hanmail.net	전문 컨설턴트	농학사	38년	달성·고령·구미 경북농업기술원, 우리경영컨설팅
김정희	hee7418@hanmail.net	이사	경영학사 ISO 9001/14001 선임심사원	12년	미래경영기술연구원, 참경영컨설팅, 우리경영컨설팅
박미승	pma0340@hanmail.net	전문 컨설턴트	창업학석사 APEC CBC ICMCI CMC	6년	코드경영컨설팅, 우리경영컨설팅
방봉혁	bhbang2000@yahoo.co.kr	전문 컨설턴트	국제경영/마케팅박사	4년	우리경영컨설팅
하봉도	ha9975@hanmail.net	전문 컨설턴트	수의학박사	25년	한일농원, 바이엘코리아 하동물병원, 우리경영컨설팅
정종용		컨설턴트		4년	우리경영컨설팅
한유미	momikkum@hanmail.net	대리		4년	우리경영컨설팅

## 주요컨설팅실적

〈농업경영〉

사업수행 기간	해당사업 (발주기관/사업명)	계약액 (백만원)	과업내용	협력회사
'10년 5월 ~ '10년 12월	김태식 영주 김태식농가 농업경영	8	육계의 경영능력 및 기술수준 의 혁신을 통한 생산성향상	
'10년 5월 ~ '10년 12월	채점하 영주 채점하농가 농업경영	8	산란계의 경영능력 및 기술수준 의 혁신을 통한 생산성 향상	
'10년 5월 ~ '10년 12월	권대기 영주 권대기농가 농업경영	8	한우의 경영능력 및 기술수준 의 혁신을 통한 생산성 향상	
'10년 5월 ~ '10년 12월	송영근 영주 송영근농가 농업경영	8	육계의 경영능력 및 기술수준 의 혁신을 통한 생산성 향상	

사업수행 기 간	해당사업 (발주기관/사업명)	계약액 (백만원)	과업내용	협력회사
'10년 6월 ~ '10년 12월	최양범 봉화 최양범농가 농업경영	8	산란계의 경영능력 및 기술수준 의 혁신을 통한 생산성 향상	
'09년3월 ~ '10년2월	오근식 영주 오근식농가 농업경영	8	병아리입추 및 중추판매, 차단방역 및 질병통제, 정기적인 교육	
'09년 3월 ~ '10년 3월	황병천 영주 황병천농가농업경영	8	방침및목표관리전략 수립, 판 매전략수립 및 신규고객 확보	
'10년 6월 ~ '10년 12월	영농 고령 영농농가 농업경영	8	농가경영내실화로 농가소득 향상	
'09년 04월 ~ '10년 4월	이희동 성주 이희동농가 농업경영	8	참외농업비전목표보유, 농업생 산성향상, 참외농업의부가가치 실현으로농업소득증대	
'09년 12월 ~ '10년 12월	강준순 고성 강준순농가 농업경영	8	농업의중장기적 비전을 달성하 기 위한 전략수립, 정부지원활 동의 활용	
'09년 6월 ~ '10년 6월	유영길 춘천 유영길농가 농업경영	8	방침 및 목표관리 전략 수립 / 판 매 전략 수립 및 신규고객 확보	
'09년 9월 ~ '10년 2월	세명한방제약(주) 거창 세명한방제약 농업경영	10	중장기적 발전을 위한 전략수 립, 회사의 대내외적 경쟁력 강 화를 위한 세부실천항목 설정 하여 지원	

<기 타>

사업수행 기 간	해당사업 (발주기관/사업명)	계약액 (백만원)	과업내용	협력회사
'09년 5월 ~ '09년 12월	고령군청 농촌개발사업	16	스타농업인육성사업	
'09년 5월 ~ '09년 12월	영주시농업기술센터 천부농프로젝트수행	31.2	소득억대1천농가양성 프로젝트수행	
'07년 4월 ~ '08년 월	군위군청 군위군 신활력 사업	24.7	군위군 신활력 사업	
'07년 10월 ~ '08년 1월	달성군 대니골권역 농촌개발종합개발사업 예비계획서	7	대니골권역 농촌개발사업 농림부 예비계획서	

## 회사현황

회사명	이노경영기술원(주)
대표자명	김 희 철
사업자등록번호	503-81-78893
설립일	2008년 1월 15일
주소	대구 달서구 파호동 203-2번지
전화	053-588-2191
FAX	053-588-2195
홈페이지	www.innook.co.kr
E-mail	angelstock@empal.com
컨설팅 분야	1. 농촌계획 2. 농업경영

☞ 자본금 : 5,000만원

☞ 설립목적

- 입주 한 업체들이 성장함에 따라 전략부재, 전문적인 조직관리의 문제, 재무/회계 부분의 리스크 발생 등 전반적인 기업경영 장애 발생에 대한 대상 기업의 재무현황, 경영및 기술활동 전반에 대한 종합 진단을 통해 문제점과 개선방안을 제시하고 분야별 컨설팅을 실시하여 시장상황과 경영환경의 변화에 대응할 수 있는 대응력과 기업의 자생력을 확보로 중소기업의 경쟁력 제고 및 전문적인 역량 강화를 하는 데 도움이 되고자 함을 목적으로 한다.

☞ 회사의 특성

- 이노경영기술원(주)는 경영컨설팅전문 회사로서 창업, 마케팅, 브랜드개발, 경영 기술컨설팅, 사업전환 컨설팅, 협업사업추진 컨설팅, 정보화지원, 경영컨설팅 정부, 지자체 용역사업 컨설팅 등을 전문적으로 수행하고 있습니다.
- 귀농, 귀촌컨설팅을 박태완 외 60여건 수행 완료 하였으며, 대구, 경남지역의 중소기업 (세명한방제약), 농업경영체의 홍보, 마케팅위한 컨설팅을 수행하였음.

- 중소기업 경영에 필요한 문제점을 진단, 도출된 과제에 대한 우선순위로 한 과제씩 해결해 나가는 방법을 지도함.
- 쿠폰제 경영·기술컨설팅을 통해 중소기업의 애로사항인 경영, 기술문제에 대한 전문가의 자문을 지원함.
- 특히 사회적기업의 운영에 필요한 경영전략, 마케팅 역량강화, 인사조직 분야에 강점을 가지고 있음
- 또한 대구, 영남직업개발원 등 직업훈련기관 평가한 경험을 바탕으로 교육 과정 개발, 운영, 사후관리 등을 자문할 수 있는 능력이 풍부함

조직도

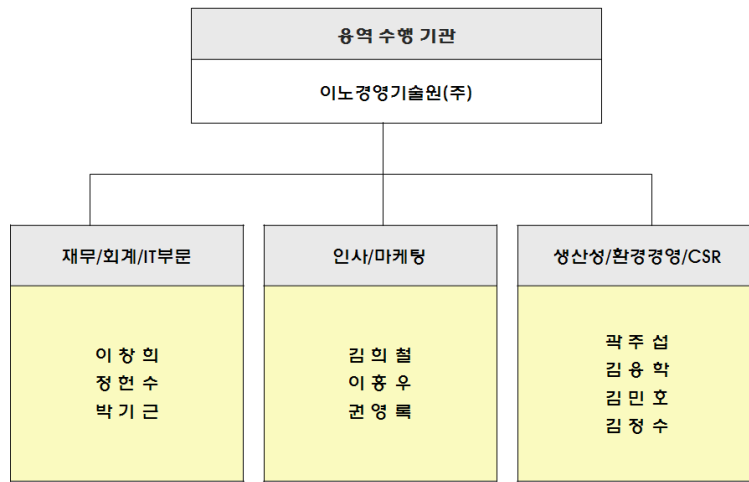

주요업무분야

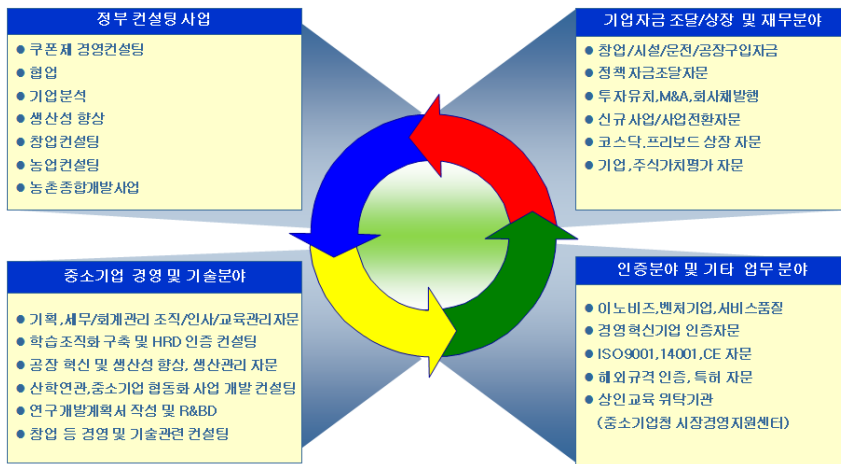

## 기타사항

- 2004 우수컨설팅 수상(한국경영기술컨설팅협회)
- 2005 쿠폰제경영컨설팅 수행기관 선정(중소기업청)
- 2008 창업상담회사(제08-360호) 인증  
시장경영지원센터 상인대학 위탁교육기관 인증  
쿠폰제경영컨설팅사 선정(중소기업진흥공단, 한국경영기술컨설팅협회)
- 2009 바우처 쿠폰제 컨설팅사 선정(대구테크노파크)  
농업귀농. 귀촌컨설팅사 선정(농림수산식품부)  
귀농. 귀촌컨설팅 수행기관 선정(농업인재개발원)
- 2010 사회적 기업 수행기관(노동부)

## 전문인력현황

성명	E-mail	직책	자격 및 학위	주요 경력	
				경력	회사명
김희철	angelstock@empal.com	대표이사	박사수료	12년	엘지투자, 하나, 우리경영, 이노경영기술원
권영록	yorkwon@hanmail.net	고문	학사	20년	갑을방직, 이노경영기술원
김용학	bingo450@hanmail.net	이사	박사	12년	알파엔지, 명성매틱스, 이노경영기술원
이창희	ch9242@naver.com	전문위원	박사	20년	시티, 산업은행, SL라인, 이노경영기술원
이홍우	hwlee8282@hanmail.net	전문위원	박사	16년	제에스정유, 이노코리아, 이노경영기술원
김정수	ak1127@paran.com	전문위원	학사	21년	남선알미늄, 이노경영기술원
김민호	kism89328@empal.com	전문위원	석사	10년	삼우, 서창전기, 에이엠스, 이노경영기술원
곽주섭	iwillgo@empal.com	전문위원	석사	12년	동원금속, 이엠솔루션, 이노경영기술원
정현수	junggreen@naver.com	전문위원	석사	12년	평화산업, 이노경영기술원

## 주요컨설팅실적

### < 농업경영 >

사업수행 기 간	해당사업 (발주기관/사업명)	계약액 (백만원)	과업내용	협력회사
'07년 5월 ~ '07년 12월	경남 거창군 농업경영컨설팅	8	장단기사업계획, 농업경영지도	
'08년 월 ~ '09년 5월	경남 거창군 농업경영컨설팅	10	경영관리, 중장기 발전위한 전략	
'08년 1월 ~ '09년 5월	경남 고성군 농업경영컨설팅	8	경영관리 및 과원관리	
'07년 5월 ~ '07년 12월	경남 고성군 농업경영컨설팅	8	재무관리, 판매관리, 정보관리	
'09년 10월 ~ '09년 11월	대구 달서구 농업경영컨설팅	1.5	팬션수익성 외	
'09년 10월 ~ '09년 11월	대구 북구 농업경영컨설팅	1.5	관광농원운영 및 과원관리	
'07년 1월 ~ '07년	경북 청도군 산림개발사업	2	임업 및 산촌구조개선	

## 회사현황

회사명	(주)정림이엔씨
대표자명	조 정 현
사업자등록번호	615-81-46092
설립일	2005년 11월 15일
주소	경남 밀양시 내이동 1178-11
전화	051-790-0080
FAX	051-790-0099
홈페이지	www.jlenc.co.kr
E-mail	junglimenc@empal.com
컨설팅 분야	1. 농촌계획 2. 경관·환경 3. 토목

☛ 자본금 : 40,000만원

☛ 설립목적

- 인재와 기술을 바탕으로 최고의 국토공간을 창조한다.
- 맑고 아름다운 심성과 경영의 투명성을 추구한다.
- 고객을 위한 가치창조를 우선한다.
- 인간존중의 경영으로 고객의 신뢰를 추구한다.



조직도

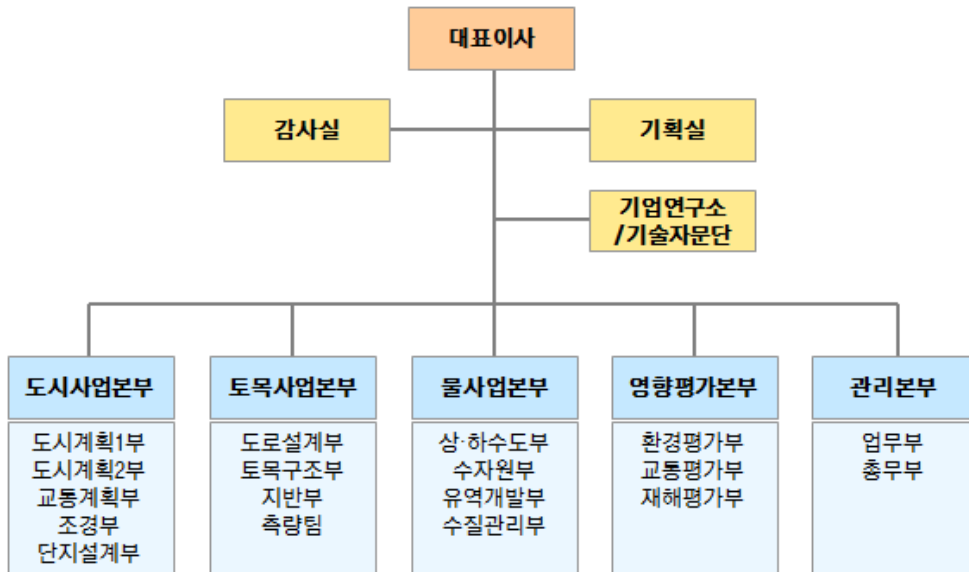

부서별 기능의 내용

- 도시사업본부 : 도시 및 지역계획분야, 도시개발사업분야, 도시환경정비사업분야, 공원 관광지, 유원지 등의 분야, 지구 조경계획 분야
- 토목사업본부 : 단지설계분야, 도로설계분야, 교량설계분야, 구조물설계분야, 구조물 안전진단 및 유지관리 분야, 측량분야
- 물사업본부 : 하천기본계획 및 설계분야, 유역계획분야, 수질관리분야, 상하수도분야
- 영향평가본부 : 환경영향평가분야, 사전재해영향성 검토, 교통영향분석 및 개선대책

주요사업 내용

- 기장도예촌 타당성조사 및 기본계획 수립



- 규모 : 992,450㎡
- 단지성격 및 공종 : 관광단지
- 업무내용 : 타당성 조사, 기본계획 수립

– 읍면별 정자주변 주민쉼터 조성공사 실시설계용역



- 규모 : 정자 6개소
- 단지성격 및 공종 : 조경
- 업무내용 : 공원조성

– 울리 웰빙타운 조성사업



- 규모 : 2,883,600m<sup>2</sup>
- 단지성격 및 공종 : 관광단지 조성
- 업무내용 : 기본계획수립

– 아미산 자생식물원 조성계획 및 실시설계용역



- 규모 : 43,200m<sup>2</sup>
- 단지성격 및 공종 : 조경
- 업무내용 : 실시설계

🔴 기타사항

- 2006 과학기술부, 엔지니어링활동주체신고(제10-002367호)
- 2009 국토해양부, 교통영향분석, 개선대책수립대행자 등록(제313호)  
경상남도, 일반측량업 등록(제06-04-2110호)
- 2010 한국산업기술진흥협회, 기업부설연구소등록(제20103103309호)  
엔지니어링 활동주체 9개분야 신고분야(도시계획, 교통, 조경, 도로 및 공항, 토목구조, 건축구조, 토질 및 기초, 상하수도, 수자원개발, 환경(수질))

전문인력현황

성 명	E-mail	직책	자격 및 학위	주요 경력	
				경력	회사명
조정현	emohyun@nate.com	대표	도시계획 특급 도시조경학 석사	18년	한진개발공사, 한성개발 공사, 길평, 정엔지니어링, 정림이엔씨
이 현	ds519@hanmail.net	이사	도시계획 기술사 도시공학 학사	13년	길평, 부경종합기술단, 우진, 정림이엔씨
안영중	ayjitsme@naver.com	차장	도시계획 고급 도시조경학 박사	13년	성호엔지니어링, 영진기술단, 선엔지니어링, 정림이엔씨
최원준	sharpeyed77@nate.com	대리	지적기사 도시공학 학사	5년	부경종합기술단, 정림이엔씨
김양언	sectorivy@hotmail.com	대리	도시계획 초급 도시공학 학사	5년	부경종합기술단, 정림이엔씨
김윤경	kyk7002@naver.com	이사	조경 고급 조경학 학사	14년	길평, 네오그린, 오경종합건설, 고려엔지니어 링, 정림이엔씨
김현연	hyunyun76@hanmail.net	차장	조경산업기사 환경조경학 학사	8년	거원엔지니어링, 그룹한어소 시에이트, 정림이엔씨
곽정은	dkffjq28@hanmail.net	대리	조경 초급 조경학 학사	4년	한림조경기술사무소, 한성 개발공사, 정림이엔씨
이진희	destiny0326@naver.com	사원	조경산업기사 조경학 학사	4년	태동건설, 한진개발공사, 정림이엔씨
차희자	chj680617@naver.com	이사	조경기사 조경학 학사	20년	도화종합기술공사, 한국 생태하천건설, 정림이엔씨
이선애	snaelee@naver.com	차장	수질환경산업기사 환경학과 학사	13년	해동, 낙동강유역환경연구센 터, 정림이엔씨
강두기	dookee1@naver.com	이사	상하수도 기술사 토목공학 박사	13년	백산건설, 삼성물산, 수엔지 니어링, 웨스, 정림이엔씨
전상무	charon@nate.com	이사	토목 특급 토목공학 학사	20년	현대종합기술공사, 진명건설, 원일이엔씨, 정림이엔씨
김상훈	purndosi@hotmail.com	부장	토목 중급 토목공학 학사	14년	대성토목설계사, 길평 원일이엔씨, 정림이엔씨
손태석	tsshon1@hanmail.net	과장	토목기사 토목공학 학사	9년	서울종합건설, 창성개발, 삼원이엔씨, 정림이엔씨

성 명	E-mail	직책	자격 및 학위	주요 경력	
				경력	회사명
제경진	i2sea@nate.com	과장	토목 초급 토목공학 학사	14년	부경종합기술단, 씨엠엔지니어링, 경성컨설턴트, 정림이엔씨
고경영	rudd80@nate.com	대리	토목 초급 토목공학 학사	4년	원일이엔씨, 제원엔지니어링, 민종합기술단, 정림이엔씨
주순용	yongira3@hanmail.net	부장	토목기사 토목공학 학사	11년	금양종합기술단, 관보종합기 술단, 정림이엔씨

## ▣ 주요컨설팅실적

### < 농촌계획 >

사업수행 기 간	해당사업 (발주기관/사업명)	계약액 (백만원)	과업내용	협력회사
'07년 3월 ~ '08년 2월	기장군/부경종합기술단 기장도예촌조성 타당성검토 및 기본계획수립	68	기본계획수립 타당성검토	

### < 경관/환경 >

사업수행 기 간	해당사업 (발주기관/사업명)	계약액 (백만원)	과업내용	협력회사
'09년 4월 ~ '09년 6월	부산시 기장군 읍면별 정자주변주민쉼터 조성공사 실시설계	18	조경 실시설계	

### < 토 목 >

사업수행 기 간	해당사업 (발주기관/사업명)	계약액 (백만원)	과업내용	협력회사
'10년 6월 ~	한국농어촌공사 어서권역 농촌마을종합개발사업 세부설계	11	민물고기양식장, 체험농원, 권역종합안내시스템	

63

## 정우경영컨설팅그룹(주)

### 회사현황

회사명	정우경영컨설팅그룹(주)
대표자명	서 정 렬
사업자등록번호	514-81-40515
설립일	2001년 6월 1일
주소	대구 남구 대명10동 808-8번지
전화	053-652-5895 / 653-5895
FAX	053-653-5894
홈페이지	www.jwgroup.co.kr
E-mail	jwgroup@hanmail.net
컨설팅 분야	1. 농촌계획 2. 농업경영

### 주요사업분야

#### 농림수산분야

- 농촌계획, 전략수립
- 농촌관광, 교육, 평가
- 광역 및 지역특화사업
- GAP, RFID, 유기농사업
- 프로그램 및 콘텐츠 개발
- 개인, 법인, 조직 경영기술지도
- 유통 및 마케팅활성화지도

#### 정보산업분야

- 개인, 영농조합, 법인 창업
- 상시자문 경영기술컨설팅
- 특허 및 신기술 개발컨설팅
- ISO 및 HACCP 컨설팅
- 정책자금조달컨설팅
- 중소기업쿠폰제 컨설팅
- 연계산업발전계획 컨설팅

#### 주요사업분야

조직도 및 주요업무내용

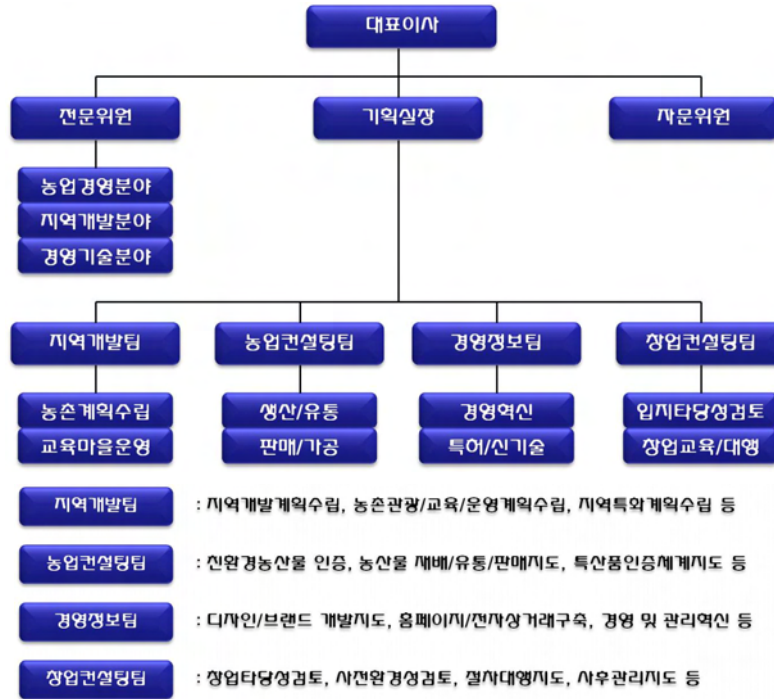

컨설팅 추진방법

– 컨설팅 목적

- 농촌계획 - 살고 싶고, 찾고 싶은 농촌 정주공간의 조성을 위한 기본계획수립, 역량강화종합컨설팅을 실시하여 농촌에 희망과 농민에 활력고취, 지역발전달성
- 농업경영체 - 성공할 농, 축산인을 위한, 실행 가능한 경영·기술진단 지도

– 추진절차



기타사항

- 2001 한국근로복지공단 경영컨설팅기관 지정
- 중소기업창업상담회사등록
- 중소기업진흥공단 경영컨설팅지정

- 2002 경상북도 농업경영컨설팅기관 선정  
정보통신부 IT회사 경영컨설팅기관 지정  
한국환경공단 경영컨설팅지원기관 지정  
신용보증기금 경영컨설팅지원기관 지정
- 2003 한국컨설팅협회 우수상담회사 선정
- 2004 중소기업청 우수상담 기관 선정, 대표자 APEC국제카운셀러 자격취득 및 국제컨설팅 개시
- 2005 경북테크노파크 경영컨설팅회사 선정
- 2007 한국디자인진흥원 컨설팅지도기관 선정
- 2010 농림수산물식품부 농업경영컨설팅 회사 인증

### 전문인력현황

성명	E-mail	직책	자격 및 학위	주요 경력	
				경력	회사명
서정렬	jwgroup@hanmail.net	대표	경영지도사 도시계획학석사 APEC CBC(61호)	15년	정우경영컨설팅
장종의	jwgroup@hanmail.net	이사	경영지도사 경영학사	10년	우성자문컨설팅, 정우경영컨설팅
이상복	jwgroup@hanmail.net	이사	생산관리학박사	10년	경북과학대학, 정우경영컨설팅
유영철	jwgroup@hanmail.net	이사	조경기사, 원예종묘기사 신문방송박사과정	32년	영남일보 매일신문, 정우경영컨설팅
황진도	jwgroup@hanmail.net	이사	지방농업사무관	40년	의령군청, 정우경영컨설팅
서권환	jwgroup@hanmail.net	팀장	품질관리기사 환경계획학석사	7년	폴리텍대학, 정우경영컨설팅
배남숙	jwgroup@hanmail.net	팀장	경영지도사 회계학석사	9년	더존비즈온, 정우경영컨설팅
김상훈	jwgroup@hanmail.net	부장	경영전문학사	15년	정우경영컨설팅
이무형	jwgroup@hanmail.net	부장	전가계산전문학사	15년	정우경영컨설팅
황동원	jwgroup@hanmail.net	팀장	창업학전문학사	6년	정우경영컨설팅
정진홍	jwgroup@hanmail.net	과장	경영학사	6년	정우경영컨설팅
박순호	jwgroup@hanmail.net	과장	농학사	7년	정우경영컨설팅
유동숙	jwgroup@hanmail.net	대리	마케팅관리사 관광경영학사	2년	정우경영컨설팅
김정숙	jwgroup@hanmail.net	실장		15년	정우경영컨설팅

## ▣ 주요컨설팅실적

### < 농촌계획 >

사업수행 기간	해당사업 (발주기관/사업명)	계약액 (백만원)	과업내용	협력회사
'09년 4월 ~ '09년 12월	경북 영주시 장생이녹색농촌체험마을계획수립	10	프로그램개발 조직운영계획수립	
'09년 3월 ~ '10년 2월	경북 구미시 무실녹색농촌체험마을계획수립	8	체험농장타당성검토 도시민 유치전략수립	
'09년 5월 ~ '10년 4월	경북 상주시 버드니녹색농촌체험마을계획수립	8	프로그램기획 및 조직운영계획수립	
'09년 4월 ~ '10년 4월	경남 창원시 감누리녹색농촌체험마을계획수립	8	도시민유치전략수립 '감누리' 브랜드확정	

### < 농업경영 >

사업수행 기간	해당사업 (발주기관/사업명)	계약액 (백만원)	과업내용	협력회사
'09년 4월 ~ '09년 12월	고령군 우리들엔 영농조합법인 농업경영컨설팅	10	경영혁신전략수립 판매활성화계획수립	
'09년 4월 ~ '09년 12월	의성군 청아띠 영농조합법인 농업경영컨설팅	10	마케팅활성화 법인전환 및 구조조정	

### < 기 타 >

사업수행 기간	해당사업 (발주기관/사업명)	계약액 (백만원)	과업내용	협력회사
'08년 2월 ~ '09년 12월	경북 경주시 영호녹색농촌체험마을계획수립	10	홈페이지 구축 및 체험마을운영방안지도	오투웹스
'09년 7월 ~ '10년 12월	경북 의성군 만경춘권역 마을종합개발역량강화사업	8.2	농촌마을종합개발사업 지역역량강화사업	
'09년 4월 ~ '10년 1월	경북 안동시 아미춘권역 지역개발기본계획수립	18	지역개발기본계획수립 도시민유치사업교육	
'10년 10월 ~ '10년 12월	경남 남해군 남해군 팸투어관광행사	20.2	귀농귀촌 남해 팸투어관광 행사	



64

## (주)초록마을컨설팅

### 회사현황

회사명	(주)초록마을컨설팅
대표자명	조 현 우
사업자등록번호	504-81-80242
설립일	2009년 2월 10일
주소	대구 북구 산격3동 1320-2번지 3층
전화	053-951-8622
FAX	053-951-8624
E-mail	chorokfarm@naver.com
컨설팅 분야	1. 농촌계획 2. 홍보·마케팅

### 주요사업분야



- (주)초록마을컨설팅은 농촌마을개발 및 농업경영 컨설팅을 수행하고 있는 전문 컨설팅 회사입니다. 농촌마을종합개발사업 예비계획수립, 기본계획수립, 지역역량강화사업 등을 지속적으로 성공적으로 수행해 나아가고 있으며, 농촌관광, 농업경영, 농촌자원개발 등 보다 윤택한 농촌마을개발을 위한 다양한 컨설팅을 진행하고 있습니다.
- 특히 경영 및 마케팅, 농촌개발 등을 전공하고, 관련 분야의 숙련된 노하우를 지닌 전문인력을 보유하고 있으며, 아울러 농업관련 단체 및 대학 등 전문가 집단과의 업무협약 및 지속적인 커뮤니티를 형성하고 있어 보다 전문적인 컨설팅을 수행하고 있습니다.
- 이러한 농촌개발 컨설팅으로 농가소득 및 농촌지역의 삶의 질 향상은 물론 도시와 농촌이 함께 어우러지는 균형적인 지역개발을 이루고자 합니다.

### 조직도



### 전문인력현황

성명	E-mail	직책	자격 및 학위	주요 경력	
				경력	회사명
조현우	woo777@naver.com	대표이사	농업경제학 석사	10년	초록마을컨설팅
김영환	hylakim@lycos.co.kr	부장	농학 석사	13년	초록마을컨설팅
김병호	cosmo4189@hanmail.net	실장	회화 학사	9년	초록마을컨설팅
조영완	whitewolf707@hanmail.net	부장	멀티미디어 학사	8년	초록마을컨설팅
조현욱	redwing9@naver.com	부장	농업경제 학사	7년	초록마을컨설팅
채지형	chae343@hanamil.net	연구원	매체정보 학사	7년	초록마을컨설팅
노종환	tabaki6850@naver.com	팀장	부동산 학사 지적기사	1년	초록마을컨설팅

성 명	E-mail	직책	자격 및 학위	주요 경력	
				경력	회사명
김광덕	ks9811@korea.com	팀장	시각디자인 학사	9년	초록마을컨설팅
오기봉	killerkibong@nate.com	팀장	멀티미디어 학사	3년	초록마을컨설팅
정도원	greatdoba@gmail.com	팀장	응용생물과학 석사	4년	초록마을컨설팅
민문현	mhmhin@naver.com	연구원	산업디자인 학사	11년	초록마을컨설팅

## ▣ 주요컨설팅실적

### 〈농촌계획〉

사업수행 기 간	해당사업 (발주기관/사업명)	계약액 (백만원)	과업내용	협력회사
'09년 08월 ~ '09년 09월	경북 김천시 증산면 김천 시루메권역 농촌마을종합개발 예비계획	8	예비계획수립	
'09년 11월 ~ '09년 12월	경북 영양군 사래마을 미래형농어촌마을재개발사업	16	기본계획수립	
'10년 02월 ~ '10년 06월	경북 청도군 청도 금천권역 거점면소재지 농촌마을종합개발 기본계획	59	기본계획수립	
'10년 06월 ~ '10년 10월	한국농어촌공사 경북지역본부 봉화 억지춘양권역 농촌마을종합개발 기본계획	78	기본계획수립	
'10년 06월 ~ '11년 01월	경북 영양군 영양 청남권역 권역단위 마을종합 정비사업	20	기본계획수립	
'10년 07월 ~ '10년 09월	경북 군위군 고로면 양지리 부자마을만들기	30	사업계획수립	

〈기 타〉

사업수행 기간	해당사업 (발주기관/사업명)	계약액 (백만원)	과업내용	협력회사
'09년 03월 ~ '10년 03월	한국농어촌공사 합천지사 합천 영전권역 농촌마을종합개발 지역역량강화 2단계	21	지역역량강화사업	초록넷
'09년 03월 ~ '09년 12월	한국농어촌공사 달성지사 달성 대니골권역 농촌마을종합개발 지역역량강화	11	지역역량강화사업	초록넷
'09년 07월 ~ '09년 12월	한국농어촌공사 영덕울진지사 울진 삼당권역 농촌마을종합개발 지역역량강화	11	지역역량강화사업	초록넷
'09년 08월 ~ '09년 12월	한국농어촌공사 안동지사 안동 중기구권역 농촌마을종합개발 지역역량강화 2단계	28	지역역량강화사업	초록넷
'09년 09월 ~ '09년 12월	한국농어촌공사 의성지사 군위 한밤고을권역 농촌마을종합개발 지역역량강화	17	지역역량강화사업	초록넷
'09년 09월 ~ '09년 12월	한국농어촌공사 고령지사 고령 진촌권역 농촌마을종합개발 지역역량강화	14	지역역량강화사업	초록넷
'09년 10월 ~ '09년 11월	농협중앙회 경북지역본부 팜스테이마을 지역통합 체험프로그램 개발	4	팜스테이마을 통합 체험프로그램개발	
'10년 05월 ~ '10년 12월	한국농어촌공사 영덕울진지사 울진 온정권역 농촌마을종합개발 지역역량강화 2단계	156	지역역량강화사업	
'10년 06월 ~ '10년 12월	한국농어촌공사 구미지사 김천 이화관리권역 농촌마을종합개발 지역역량강화	70	지역역량강화사업	
'10년 07월 ~ '10년 12월	한국농어촌공사 보은지사 보은 서원권역 농촌마을종합개발 지역역량강화 2단계	55	지역역량강화사업	

65

(재)한국산업경제개발원

회사현황

회사명	(재)한국산업경제개발원
대표자명	김 창 호
사업자등록번호	514-82-07056
설립일	1996년 10월
주소	대구 남구 대명5동 209-5 제일빌딩 3층
전화	053-652-4487
FAX	053-652-8141
홈페이지	<a href="http://www.kiedi.or.kr">http://www.kiedi.or.kr</a>
컨설팅 분야	1. 농촌계획 2. 농업경영

설립 목적

- (재)한국산업경제개발원은 기획재정부 허가 제30호로 설립된 비영리 학술연구법인으로서 각종 타당성 검토 및 기본계획수립, 원가계산 및 개발부담금 산정, 농수산업 발전계획, 농산어촌 활성화 방안, 만족도 및 시장수요 조사, 지역경제 조사연구 등의 학술연구와 인적자원 개발 및 공무원 혁신역량강화 등의 교육프로그램 운영을 수행하고 있습니다.

조직도



## 전문인력현황

성명	E-mail	직책	자격 및 학위	주요 경력	
				경력	회사명
김규창	-	이사	경영학박사	29년	대구가톨릭대학교, 한국산업경제개발원
임석민	seokminlim@hanmail.net	책임연구원	경제학석사	6년	한국산업관계연구원, 한국산업경제개발원
노광택	yeshine@empal.com	책임연구원	식품공학학사 비즈니스정보공학 석사	11년	CJ제일제당, 한국도장기술인협회, 한국산업경제개발원
이상범	lsb0123@hanmail.net	본부장	토목공학사	4년	한국산업경제개발원
이광명	lkm9618@hanmail.net	대리	건축학전문학사	2년	한국산업경제개발원
김상현	kk23@naver.com	선임연구원	작물육종학석사	8년	건국대학교, 한국산업경제개발원
최희진	heejin6778@naver.com	실장	도시공학학사, 건축기사	2년	한국산업경제개발원
김재영	jyk0023@naver.com	실장	정보통계학사	4년	한국산업경제개발원
서영화	seomovie@hanmail.net	선임연구원	경영학석사	5년	경북대학교, 한국산업경제개발원
권혁민	overload486@paran.com	선임연구원	지리학석사	4년	대구대학교, 한국산업경제개발원
기명섭	kims0722@naver.com	과장	토목공학사, 토목기사	2년	한국산업경제개발원
최혜은	c.he@hanmail.net	연구원	산림자원학사	3년	한국산업경제개발원
김창미	kchm82@hanmail.net	과장	회계학사	5년	한국산업경제개발원
김유나	yn522@naver.com	사원	토목공학사	1년	한국산업경제개발원

등 총21인

## 주요컨설팅실적

### < 농촌계획 >

사업수행 기간	해당사업 (발주기관/사업명)	계약액 (백만원)	과업내용	협력회사
'07년 4월 ~ '07년 7월	인천광역시 중구청 포내 어촌체험관광마을조성 기본 계획 및 기본설계	25	포내어촌체험관광 마을 조성 종합기본계획	

사업수행 기간	해당사업 (발주기관/사업명)	계약액 (백만원)	과업내용	협력회사
'07년 9월 ~ '07년 10월	홍천군청 삼생권역 농촌마을종합개발사업 예비계획(주민제안서) 수립용역	9	농촌마을종합개발 사업 예비계획 작성	
'08년 3월 ~ '08년 7월	고령군청 고령 온천개발사업 타당성조사용역	17	온천개발사업 필요성, 개발효과, 타당성조사	
'08년 9월 ~ '09년 3월	홍천군청 '09년도 농촌마을종합개발사업 예비 계획(주민제안서) 작성용역	13	농촌마을종합개발 사업 예비계획 작성	
'08년 9월 ~ '09년 2월	청도군청 청도군 공설시장 활성화 연구용역	45	청도시장 상권변화와 활성화 를 위한 대책 수립	
'10년 2월 ~ '10년 5월	홍천군청 '11년 보리울권역 농촌마을 종합개발 사업 예비계획 작성용역	18	농촌마을종합개발사업 예비 계획서 작성	
'10년 7월 ~ '11년 7월	홍천жат명품화사업추진단 홍천 잣 산업 종합발전계획 수립을 위한 학술연구용역	94	잣 산업 종합발전계획 수립	

### 〈농업경영〉

사업수행 기간	해당사업 (발주기관/사업명)	계약액 (백만원)	과업내용	협력회사
'08년 4월 ~ '09년 4월	홍천군산림조합 홍천жат 브랜드컨설팅 및 지리적표시 등록대행 연구용역	40	홍천жат 지리적표시제 등록 대행 및 브랜드 컨설팅	
'08년 4월 ~ '08년 9월	춘천시농업기술센터 농산물전처리시스템 구축용역	18	농산물전처리시스템 구축 기초조사, 기본계획 수립	
'08년 5월 ~ '09년 11월	김천시농업기술센터 김천자두 지리적표시제 등록대행 연구용역	29	김천자두 지리적표시제 등록대행 및 컨설팅	
'09년 6월 ~ '10년 12월	인제군고로쇠생산자작목반 인제 고로쇠수액 Brand 컨설팅 및 지리적표시 등록대행용역	30	지리적표시제 등록대행 및 컨설팅	
'07년 11월 ~ '08년 11월	함평군청 지리적표시제(한우) 등록용역	52	지리적표시제 등록대행 및 컨설팅	

사업수행 기 간	해당사업 (발주기관/사업명)	계약액 (백만원)	과업내용	협력회사
'09년 7월 ~ '10년 1월	전라남도곡성군청 곡성군 산양삼 생산이력 관리시스템 구축 용역	48	생산이력제 관리방안수립 및 기술지도	
'09년 7월 ~ '10년 9월	홍천갯명품화사업추진단 홍천 갯 생산, 유통 실태조사 및 최적유통 구조확립학술용역	93	갯 생산, 유통 실태조사 / 최적유통 구조 확립 연구	
'10년 3월 ~ '10년 11월	고흥군청 고흥취나물 지리적표시 및 지리 적표시 단체표장 등록연구용역	35	지리적표시제 등록대행 및 컨설팅	
'10년 3월 ~ '10년 12월	여수시청 여수 굴(각굴) 지리적표시 등록 연구용역	44	지리적표시제 등록대행 및 컨설팅	
'10년 4월 ~ '10년 11월	구례군청 구례군 산양삼 생산이력제사업 연구용역	40	생산이력제 관리방안수립 및 기술지도	
'10년 4월 ~ '10년 12월	창녕군청 창녕마늘 지리적표시 및 지리 적표시 단체표장 등록연구 용역	44	지리적표시제 등록대행 및 컨설팅	

<기 타>

사업수행 기 간	해당사업 (발주기관/사업명)	계약액 (백만원)	과업내용	협력회사
'09년 4월 ~ '09년 7월	태백시농업기술센터 향토음식 상품개발 및 음식문화 관광자원화	20	태백시 향토음식 상품개발 및 음식문의 관광자원화	
'09년 10월 ~ '10년 2월	홍천갯명품화사업추진단 홍천 갯 이벤트 및 축제개발 연구용역	17	축제 및 이벤트 기본계획 수립	
'09년 1월 ~ '09년 12월	한국농어촌공사원주시사 요선권역 농촌마을종합개발 지역 역량강화사업 용역	45	농촌마을종합개발 지역 역량강화사업 (S/W) 용역	①강원지역 정보연구원 ②네트피아
'10년 1월 ~ '10년 12월	한국농어촌공사 원주시사 요선권역 농촌마을종합개발 지역 역량강화사업 용역	23	농촌마을종합개발 지역 역량강화사업 (S/W) 용역	①강원지역 정보연구원 ②네트피아



66

## (주)한국첨단기술경영원

### 회사현황

회사명	(주)한국첨단기술경영원
대표자명	김 경 도
사업자등록번호	506-81-50778
설립일	2004년 1월 10일
주소	대구 수성구 범어동 47-5 문화빌딩 5층 509호
전화	053-583-9337
FAX	053-583-9331
홈페이지	<a href="http://www.khtmc.com">http://www.khtmc.com</a>
E-mail	khtmc@korea.com
컨설팅 분야	1. 농업경영

자본금 : 5,000만원

#### 회사소개

- 당사는 7여년간 농어촌관련 지역연고산업 중심의 경영컨설팅을 참여해오고 있으며 각 지역실정을 가장 잘 이해하고 있는 주요 전문위원들의 구성은 국가공인자격사를 취득한 컨설턴트와 실무중심의 대기업 및 중소기업에서 10여년 이상 다양한 현장중심의 유경험자로 구성되어 있으며 다양한 네트워크를 구성하고 있는 성실하고 윤리를 표방한 우수한 컨설팅 기관임
- 농어촌 지역 활성화를 위한 주요 대 중소도시간 네트워크는 이미 오랫동안 관련 컨설팅을 통해 형성되어 왔으며, 농어촌 지역의 중장기적인 개발계획의 타당성 분석과 차별화된 지역산업정책의 마케팅 강화방안, 산학연 관련 유기적인 통제와 행정 통합화 등에 많은 관심과 연구를 하고 있음

## 조직도

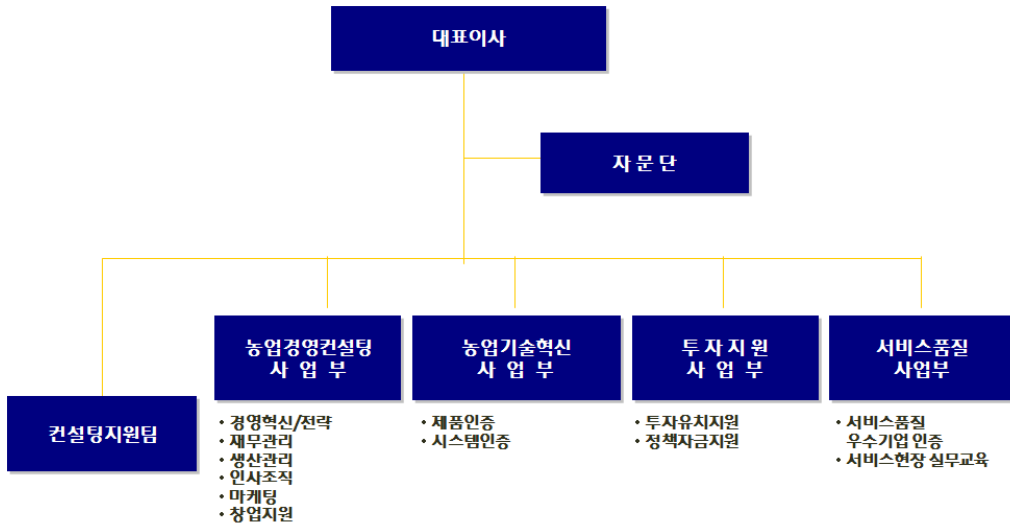

## 주요사업내용

### 경영컨설팅

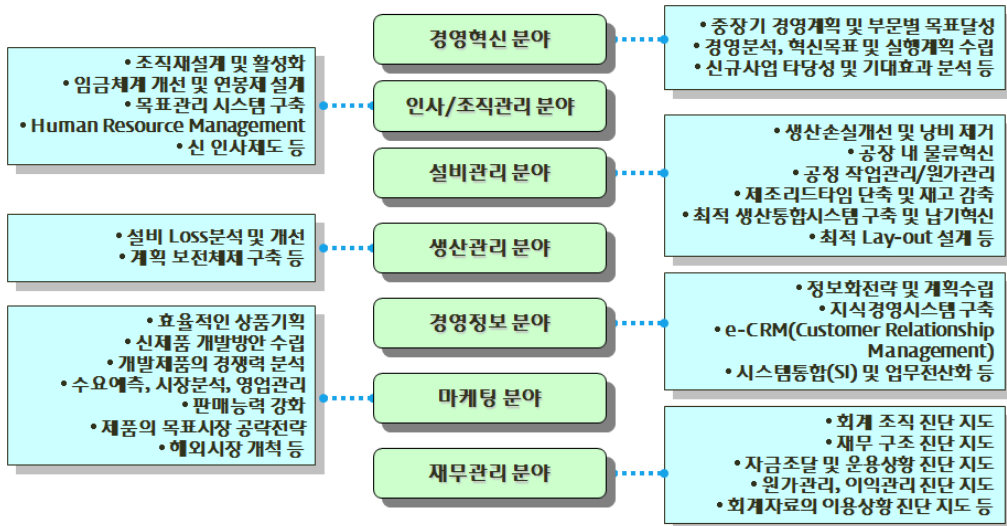

－ 창업컨설팅

<b>사업타당성 분석</b>	<ul style="list-style-type: none"> <li>✦ 창업자의 사업타당성 분석을 통한 계획수립 및 의사결정 지원</li> <li>- 창업에 따른 제반사업환경 및 시장성, 제조 기술, 자금흐름 부분 등을 검토             <ul style="list-style-type: none"> <li>- 사업계획의 적정성, 기업설립과 관련된 요인 및 경제성 분석</li> </ul> </li> <li>- 창업기업의 사업타당성을 종합적으로 평가/분석을 통한 계획과 목표수립</li> <li>- 투자자의 투자 의사 및 방법을 결정하는데 기초자료제공 및 추진방향 제시             <ul style="list-style-type: none"> <li>- 경영관리 활동 및 경영의 원활화를 기할 수 있는 자료의 제공</li> </ul> </li> </ul>
<b>사업계획서 지도</b>	<ul style="list-style-type: none"> <li>✦ 정책자금 신청을 위한 사업계획서      신용보증 신청을 위한 사업계획서</li> <li>✦ 정부출연자금 신청을 위한 사업계획서      금융기관 제출용 사업계획서</li> <li>✦ 벤처기술평가를 위한 사업계획서      기술담보가치평가용 사업계획서</li> <li>    ✦ 회사홍보용 사업계획서      사업제안용 사업계획서</li> <li>✦ 창업사업계획승인 사업계획서      창업보육센터 입주 사업계획서</li> <li>    ✦ M&amp;A, 전략적 제휴 사업계획서      투자유치용 사업계획서</li> </ul>
<b>중소기업 창업지도</b>	<ul style="list-style-type: none"> <li>✦ 제조업 및 도·소매업 법인설립 및 조세감면방안지도             <ul style="list-style-type: none"> <li>- 법인설립 및 법인전환</li> </ul> </li> <li>- 창업사업계획수립 및 사업성 분석             <ul style="list-style-type: none"> <li>- 창업아이템개발 및 업종선택</li> <li>- 창업입지 및 성공전략 수립</li> </ul> </li> <li>- 법인세, 등록세, 취득세 등 국세/지방세 감면 지도</li> </ul>
<b>창업승인</b>	<ul style="list-style-type: none"> <li>✦ 예비창업자 또는 중소기업의 창업사업계획승인을 통한 공장설립/확보지도             <ul style="list-style-type: none"> <li>- 농지, 산림, 환경, 토지관련 30개 법률, 62개 인허가 사항의 일괄처리</li> <li>- 창업에서 정상적인 고장가동까지 전문야 지도</li> </ul> </li> <li>- 분담금, 전용허가비용 및 등록세, 취득세 등의 절세방안 지도</li> </ul>

**전문인력현황**

성 명	E-mail	직책	자격 및 학위	주요 경력	
				경력	회사명
김경도	khtmc@korea.com	대표	경영지도사 행정학박사	19년	현대자동차, 삼성중공업, KHTI3경영기술지원연구소
허성원	heosungw@hanmail.net	전문위원	경영지도사 경영학석사	29년	상명건설, 유성회계사무소, 한국첨단기술경영원
남진권	jknam123@hanmail.net	전문위원	경영지도사 법학박사	30년	LG건설, 한국건설감리협회, 환경기업자문, 한국첨단기술경영원
서원주	seowju@hanmail.net	전문위원	기술지도사 환경공학석사	15년	오리온전기, 경영기술정보센터, 한국첨단기술경영원
김지나	slswimlh@naver.com	연구원	광고홍보학박사	1년	한국첨단기술경영원

## 주요컨설팅실적

<기 타>

사업수행 기 간	해당사업 (발주기관/사업명)	계약액 (백만원)	과업내용	협력회사
'10년 1월 ~ '10년 6월	안동대학교RIS사업단 신제품 마케팅 전략수립 경영컨설팅 및 RIS사업단 자립화방안을 위한 법인설립	36	신제품 마케팅 전략 수립 경영 컨설팅	
'09년 3월 ~ '09년 7월	탐라사료(주) 사업타당성분석 및 특허기술조사 분석 컨설팅	30	발효주	
'09년 3월 ~ '09년 8월	(주)장원 사업타당성분석 및 특허기술조사 분석 컨설팅	20	녹차	

67

## (주)한길

### 회사현황

회사명	(주)한길
대표자명	한 형 주
사업자등록번호	506-81-60091
설립일	2007년 2월 1일
주소	경북 포항시 북구 흥해읍 죽천리 포항대학 창업보육센터 105호
전화	054-232-8234
FAX	053-289-5361
홈페이지	<a href="http://www.hangille.co.kr">http://www.hangille.co.kr</a>
E-mail	hangilpo77@nate.com
컨설팅 분야	1. 농촌계획

### 주요사업분야



🔥 조직도

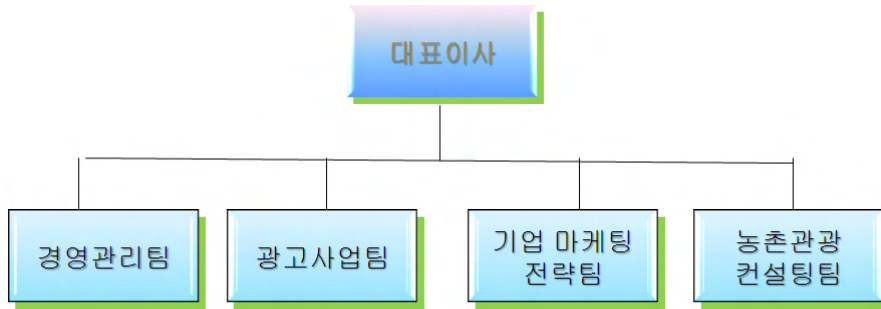

🔥 컨설팅 업무수행 흐름도

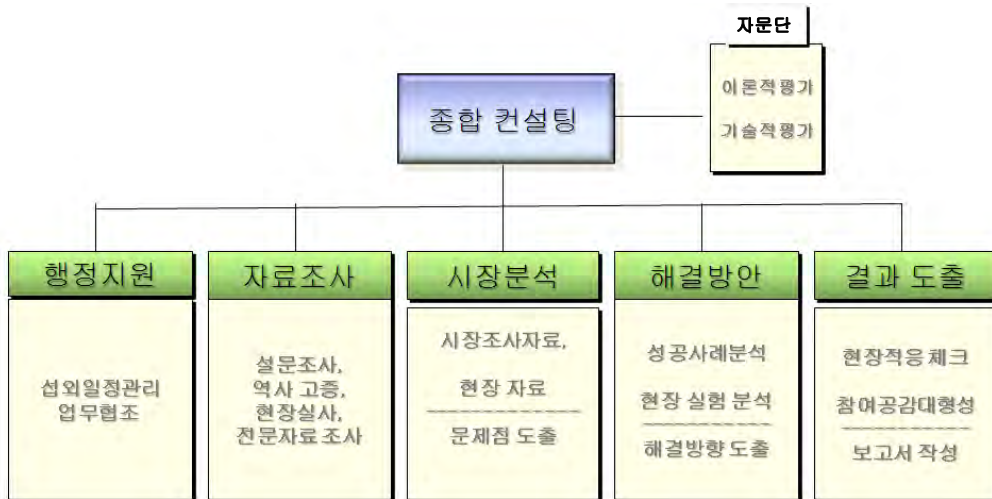

🔥 기타사항

- 2005 경상북도 도지사 공로상 수상 (경주 세계문화엑스포 홍보, 기획 협력회사)

## 전문인력현황

성명	E-mail	직책	자격 및 학위	주요 경력	
				경력	회사명
한형주	0115165361@nate.com	대표	관광경영학박사 경영지도사	15년	경주대학교, 한길
이재목	y-1211@nate.com	이사	회계학석사 경영지도사	3년	한길
김영삼	dream9716@hanmail.net	전문위원	경영학사 경영지도사	2년	한길
황영숙	hoyosu@nate.com	전문위원	수학학사 경영지도사	3년	한길
김연화	happyday4057@hanmail.net	전문위원	회계학석사 경영지도사	2년	계명대학교, 한길

## 주요컨설팅실적

### < 농촌계획 >

사업수행 기간	해당사업 (발주기관/사업명)	계약액 (백만원)	과업내용	협력회사
'09년 8월 ~ '09년 12월	포항시청	17.6	농촌마을종합개발사업 예비계획수립	
	포항 문성새마을권역 농촌마을종합 개발사업			
'10년3월 ~ '10년8월	포항시청	17.6	농촌마을종합개발사업 예비계획수립	
	포항 장기해병대권역 농촌마을종합 개발사업			
'09년 2월 ~ '09년 12월	한국농어촌공사	3.0	농산어촌체험마을 (체험운영, 관광자문)	
	1인1촌전문가			
'10년 4월 ~ '10년 12월	한국농어촌공사	3.0	경주양동마을, 김천옛날 숨씨마을, 밀양평리마을 농산어촌체험마을 (체험운영, 관광자문)	
	1인1촌전문가			

<기 타>

사업수행 기 간	해당사업 (발주기관/사업명)	계약액 (백만원)	과업내용	협력회사
'08년 5월 ~ '08년 7월	(주)세일환경농업연구소 농촌기업컨설팅	5.3	홍보, 마케팅 (신제품 전략)	
'08년 3월 ~ '08년 5월	(주)상주우리밀영농법인 농촌기업컨설팅	4.9	홍보, 마케팅 (우리밀판촉전략)	
'08년 5월 ~ '08년 8월	경북벤처영농조합법인 농촌기업컨설팅	8.4	경영전략수립 (기업영업시스템구축)	





# 제 주



68. (주)어메니티 \_ 농촌계획

69. (재)한국자치경제연구원 \_ 농촌계획, 토목, 홍보/마케팅



## 회사현황

회사명	(주)어메니티
대표자명	강 석 보
사업자등록번호	616-81-59741
설립일	2007년 3월 1일
주소	제주특별자치도 제주시 아라1동 산 1 제주대학교 중소기업지원센터 2층 205~206호
전화	064-751-4075
FAX	064-724-4075
홈페이지	<a href="http://www.amenity.co.kr">http://www.amenity.co.kr</a>
E-mail	amenity@amenity.co.kr
컨설팅 분야	1. 농촌계획

## 회사소개

- 어메니티는 농어촌 마을과 그 안에 있는 유·무형 자원의 가치를 발견하고, 주민교육, 지역활성화 계획수립 및 통합홍보마케팅을 통해 그 지역의 가치와 경쟁력을 증대시켜 나가고자 설립되었습니다. 어메니티는 사람이 가장 먼저인 휴먼비즈니스를 추구하며, “Amenity for you, Amenity with you”라는 마음씀으로 우리가 만나는 지역의 가치와 그 역량을 높이는데 최선을 다할 것입니다

“우리가 함께 살아가는 모든 삶은 문화가 되고  
그 문화는 우리 모두에게 또 다른 가치가 됩니다  
그 가치의 중심을 이루는 것이 바로 어메니티입니다”



## 주요사업분야



☞ 사업추진방향

- 01\_ 사업준비-계획-실행-관리 등 통합적 기능의 컨설팅 서비스 제공
- 02\_ 사업수행 관련 전문요소 및 기술별 긴밀한 Partnership 구축
- 03\_ 지속가능한 지역경영에 필요한 전문노하우와 신뢰도 축적

☞ 기타사항

- 2007 S/W사업자 신고(KOSA)
- 2008 농촌마을종합개발사업 유공 표창(한국농어촌공사)
- 2009 농어촌 지역발전 유공 표창(제주특별자치도)  
농어촌주민 인적역량강화 우수강사 표창(한국농어촌공사)
- 2010 벤처기업 선정·등록

☞ 컨설팅수행 프로세스



## ☞ 조직도



## ☐ 전문인력현황

성명	E-mail	직책	자격 및 학위	주요 경력	
				경력	회사명
강석보	indoll21@hanmail.net	대표	광고홍보학석사 사회조사분석사	11년	제주대학교강사, 어메니티
김관수	k2skks@hanmail.net	책임연구원	관광개발학석사	3년	마을디자인, 어메니티
강정필	kimin8988@nate.com	선임연구원	산업디자인학사 컴퓨터그래픽응용기능사	6년	프라임커뮤니케이션, 어메니티
김숙희	szszszs@hanmail.net	선임연구원	관광개발학사 컴퓨터그래픽응용기능사	6년	루자기획, 어메니티
문대환	sapzil24@naver.com	연구원	관광개발학사	1년	어메니티
신유림	glassmnew@nate.com	연구원	관광경영학사 중등교원자격증	1년	어메니티
전미희	fofl32@hanmail.net	연구원	회계학사 정보처리기능사	3년	어메니티

## 주요컨설팅실적

### 〈농촌계획〉

사업수행 기간	해당사업 (발주기관/사업명)	계약액 (백만원)	과업내용	협력회사
'08년 08월 ~ '08년 10월	녹고미권역 제주 녹고미권역 농촌마을종합개발사업	8.8	예비계획수립	
'09년 04월 ~ '09년 09월	한국농어촌공사 제주 녹고미권역 농촌마을종합개발사업	94.6	기본계획수립	
'10년 05월 ~ '10년 10월	한국농어촌공사제주지역본부 서귀포 번내골권역 거점면소재지 마을종합 개발사업	84	기본계획수립	
'10년 07월 ~ '10년 08월	소길리 제주 소길리 녹색농촌체험마을사업	6.6	사업계획수립	

### 〈기 타〉

사업수행 기간	해당사업 (발주기관/사업명)	계약액 (백만원)	과업내용	협력회사
'08년 08월 ~ '10년 11월	한국농어촌공사제주지역본부 제주 옷뜨르권역 농촌마을종합개발 1단계 지역역량강화(S/W)사업	388.6	교육 및 견학, 홍보마케 팅, 권역컨설팅, 정보화 구축	
'07년 05월 ~ '08년 12월	한국농어촌공사제주지역본부 제주 판포권역 농촌마을종합개발 1단계 지역역량강화(S/W)사업	300	교육 및 견학, 홍보마케 팅, 권역컨설팅, 정보화 구축	
'08년 08월 ~ '10년 11월	한국농어촌공사제주지역본부 제주 판포권역 농촌마을종합개발 2단계 지역역량강화(S/W)사업	124.3	교육 및 견학, 홍보마케 팅, 권역컨설팅, 정보화 구축	
'10년 05월 ~ '12년 11월	한국농어촌공사제주지역본부 제주 녹고미권역 농촌마을종합개발 1단계 지역역량강화(S/W)사업	404	교육 및 견학, 홍보마케 팅, 권역컨설팅, 정보화 구축	
'07년 10월 ~ '07년 11월	유수암리 제주 유수암리 농협 1사1촌 시범마을사업	6	마을홍보물 기획/제작	
'09년 02월 ~ '09년 11월	제주특별자치도농업기술원 제주 서부지역농촌체험마을 패키지상품개발사업	30	패키지상품개발 시범운영	

## 회사현황

회사명	(재)한국자치경제연구원
대표자명	양 우 철
사업자등록번호	616-82-18510
설립일	2006년 1월 9일
주소	제주특별자치도 제주시 연동 1486 주흥빌딩 4층
전화	064-742-0135
FAX	064-742-0137
홈페이지	<a href="http://www.rge.or.kr">http://www.rge.or.kr</a>
E-mail	<a href="mailto:rirge@naver.com">rirge@naver.com</a>
컨설팅 분야	1. 농촌계획 2. 토 목 3. 홍보·마케팅

☺ 자본금 : 20,000만원

### ☺ 설립목적

- 정책의 효율적인 발전방향 모색을 위한 조사 연구와, 지역 사회 경제 제 분야의 정책방향 설정을 위한 자료 조사 분석 연구를 통한 제공으로 국가와 지방자치 발전에 기여함을 목적으로 설립된 민법 제32조에 근거한 비영리법인

### ☺ 회사소개

- 본 연구원은 상근 연구원 15명과 정관 제16조에 근거 각종 조사 연구 업무에 적극 참여 할 의무를 지닌 비상근 위촉 전문위원으로 구성된 회사로 기획관리실, 연구개발실, 조사 분석팀, 원가계산팀으로 전문 분야를 나누어 업무를 수행하고 있음
- 지역적 특수성을 고려하고 현실성 있는 대안을 마련하기 위한 학술연구 업무 수행을 위해

- 분야별 전문성을 갖춘 상근 연구원 체계를 갖추고 있을 뿐만 아니라, 사업수행 영역에 따라 해당 분야 비상근 전문 위원들이 직접 참여함으로써 내실 있는 연구를 수행하고 있음
- 효율적인 농어촌 지역 개발을 위해서는 다양하고 전문적인 시각에서 조사 연구를 수행하고 이를 지역주민들이 이해하고 실천 할 수 있는 프로그램 보급과 교육이 중요한 요소라고 볼 때, 본 연구원은 다양한 분야의 전문 연구진으로 구성되어 있다는 것이 큰 장점이라 할 수 있음
- 특히 타 컨설팅 회사와 비교하여 볼 때, 여론 및 설문조사 등을 실시하여 분석 할 수 있는 사회조사분석사를 상근연구원으로 보유하고 있고, 각종 투자비용에 대한 경제적 파급효과 분석과 원가계산 업무를 수행 할 수 있는 회사로 행정안전부 및 기획재정부 요건에 적합한 전문기관이라는 특성을 가지고 있음
- 본 연구원은 지방자치단체에서 발주한 연구용역 중심으로 제주지역에서 업무를 수행하는 회사로서, 지방자치단체의 정책방향을 각 농어촌 지역 개발에 접목시켜 효율을 극대화 시킬 수 있다는 장점과, 제주도라는 지역에서 업무를 수행함으로써 연속성을 보장 할 수 있고 지역회사인 만큼 사후관리에 만전을 기할 수 있다는 점이 큰 장점임
- 본 연구원은 비영리법인으로 공익적 목적 달성을 위하여 제주지역발전을 위한 전국논문 공모전을 실시하고 있으며, 썬키스트의 역사 조직 마케팅 경영전략 등 제주감귤이 배워야 할 성공 포인트 총망라를 위해 “세계인을 향한 입맛춤 썬키스트” 책자 발간하는 한편, 회계질서 확립을 위한 제주특별자치도 감사위원회 직무연찬 및 인력개발원 등에서 전문분야 교육을 실시하고 있음

☘ 주요사업내용

- 지방자치제도에 관한 연구
- 지방자치단체 위탁사업의 수행
- 분야별 정책수립을 위한 기초자료조사 및 학술연구
- 지역사회 개발에 관한 조사 연구
- 사업타당성 조사 및 발전계획 수립 조사 연구
- 경영수익사업 조사 연구
- 산업 부분별 여건 분석 및 자료조사를 통한 연구
- 지역경제 동향 및 발전방향 조사 연구
- 시장조사 및 물가조사
- 원가계산 및 원가적정성 검토
- 여론 및 만족도 조사
- 도서출판
- 기타 설립목적 수행에 필요한 조사 연구

## 기타사항

- 현) 기획재정부 원가계산 용역기관
- 현) 행정안전부 원가계산 용역기관
- 현) 행정안전부 원가계산 검토기관
- 현) 국토해양부 개발비용 산정기관

## 전문인력현황

성명	E-mail	직책	자격 및 학위	주요 경력	
				경력	회사명
김학모	rirge@naver.com	본부장	환경공학사 원가분석사	15년	한국자치경제연구원
김지택	rirge@naver.com	실장	불어불문학석사	6년	한국자치경제연구원
김 구	rirge@naver.com	팀장	관광개발학 박사 사회조사분석사	6년	한국자치경제연구원
홍정호	rirge@naver.com	팀장	토목공학석사 원가분석사	7년	한국자치경제연구원
홍승종	rirge@naver.com	부장	토목공학석사과정 토목기사/원가분석사	12년	한국자치경제연구원
양공남	rirge@naver.com	과장	토목학사/토목산업기사 원가분석사	7년	한국자치경제연구원
김가연	rirge@naver.com	대리	토목환경공학사 토목기사	1년	한국자치경제연구원
안순화	rirge@naver.com	팀장	경영학 박사	1년	한국자치경제연구원
현미래	rirge@naver.com	과장	경영학	5년	한국자치경제연구원
홍경순	rirge@naver.com	과장	경영학	5년	한국자치경제연구원
현시홍	rirge@naver.com	이사	상경제	3년	한국자치경제연구원
남윤섭	rirge@naver.com	과장	관광개발학/박사과정	1년	한국자치경제연구원
정무순	rirge@naver.com	과장	사회복지학석사과정 사회복지사1급	1년	한국자치경제연구원
김영민	rirge@naver.com	과장	관광개발학/박사과정	2년	한국자치경제연구원
김애경	rirge@naver.com	주임	회계학사	1년	한국자치경제연구원



## 주요컨설팅실적

### < 농촌계획 >

사업수행 기간	해당사업 (발주기관/사업명)	계약액 (백만원)	과업내용	협력회사
'06년 6월 ~ '07년 2월	제주 제주시 제주시 문화관광과 구도심권 활성화 방안 연구용역	95	구도심 문화를 연계한 마을 활성화방안	
'08년 7월 ~ '08년 10월	제주 제주시 어촌체험마을 기본계획 수립용역	23	제주시 구좌읍 하도리, 애월읍 구엄리 어촌체험 마을 기본계획 수립	
'08년 8월 ~ '09년 1월	제주 서귀포시 서귀포시 관광자원 발굴조사 및 개발타당성 연구용역	40	서귀포시 관광자원 발굴, 개발타당성연구	
'07년 8월 ~ '08년 4월	제주 제주시 제주시 관광자원개발 및 시설타당성 연구용역	156	제주 읍면동 관광자원 개발 및 도입시설 타당 성 검토 연구	
'08년 7월 ~ '09년 1월	제주 제주시 쓰레기처리시설의 효율적 운영을 위한 타당성 연구용역	71	쓰레기처리시설의 타당 성 연구	
'09년 8월 ~ '10년 1월	제주 제주시 봉개동 종합발전 계획용역	40	봉개동 종합발전 계획	
'09년 9월 ~ '09년 12월	교래리 새마을회 교래리 마을 발전전략 수립연구용역	25	막걸리공장 설립 등 교래리 마을 발전전략 수립연구	
'08년 9월 ~ '09년 8월	제주시 서귀포시 서귀포시 야간관광 25시 ZONE 조성 타당성 검토용역	39	서귀포시 야간관광 조성 타당성 연구	
'10년 2월 ~ '10년 4월	제주대학교산학협력단 IT그린에너지 지역산업현황조사 및 IT그린 에너지 융복합 산업 Needs조사	30	지역산업현황조사	

### < 토 목 >

사업수행 기간	해당사업 (발주기관/사업명)	계약액 (백만원)	과업내용	협력회사
'08년 7월 ~ '08년 12월	제주특별자치도 자전거이용시설 정비계획 수립용역	43	자전거 도로 및 이용에 관한 수립연구	



농어촌지역개발  
컨설팅업체 현황

---

발행일 2010년 12월

발행처 농림수산식품부  
한국농어촌공사  
[www.welchon.com](http://www.welchon.com)

인 쇄 에덴복지재단 에덴하우스

---

© 농림수산식품부·한국농어촌공사  
2010 printed in Korea