

발 간 등 록 번 호

11-1541000-001284-10

쌀소득등보전직불제 사용자 지침서

2012. 3

목 차

I . AGRIX 기초안내

1. AGRIX 기본 사용법	-1
■ 사전준비 및 점검사항	-3
● 사용환경 및 사전 준비사항	-3
● 인증서 발급 - 공무원인 경우	-4
● 인증서 발급 - 공무원이 아닌 경우	-6
■ AGRIX로 들어가기	-10
● 농수산사업 업무처리창구 들어가기	-10
● 신규담당자 신청 방법	-11
● 인증서 로그인 방법	-13
● 사용자별 인증 방법	-14
■ 개인정보 변경	-15
● 사용자 정보관리 요청	-15
■ 메뉴 사용	-16
● 메뉴기능 사용법	-16

II . AGRIX 사용법

1. 쌀소득등보전직접지불제 사업 사용법	II-1
■ 기본 업무처리 절차설명	II-3
● 전체 업무 처리 흐름도	II-3
● 시스템 업무 흐름도	II-4
● 사용자별 메뉴(기능) 구성도	II-5
■ 세부 업무처리 절차설명	II-6
● 읍면/시군 업무처리	II-6
● 공통 업무처리	II-65

Ⅲ. 참조 및 안내사항

1. 문제발생시 먼저 확인해 보세요Ⅲ-1

Ⅳ. 농어촌공사 기능설명

Ⅴ. 자주 묻는 질문

I . AGRIX 기초안내

1. AGRIX 기본 사용법

■ 기본 업무처리 절차설명

- 사용환경 및 사전 준비사항
- 인증서 발급 - 공무원인 경우
- 인증서 발급 - 공무원이 아닌 경우

■ 세부 업무처리 절차설명

- 농수산사업 업무처리창구 들어가기
- 신규담당자 신청 방법
- 인증서 로그인 방법
- 사용자별 인증 방법

■ 개인정보 변경

- 사용자 정보관리 요령

■ 메뉴 사용

- 메뉴기능 사용법

1. AgriX 기본 사용법

■ 사전준비 및 점검사항

● **사용환경 및 사전 준비사항**

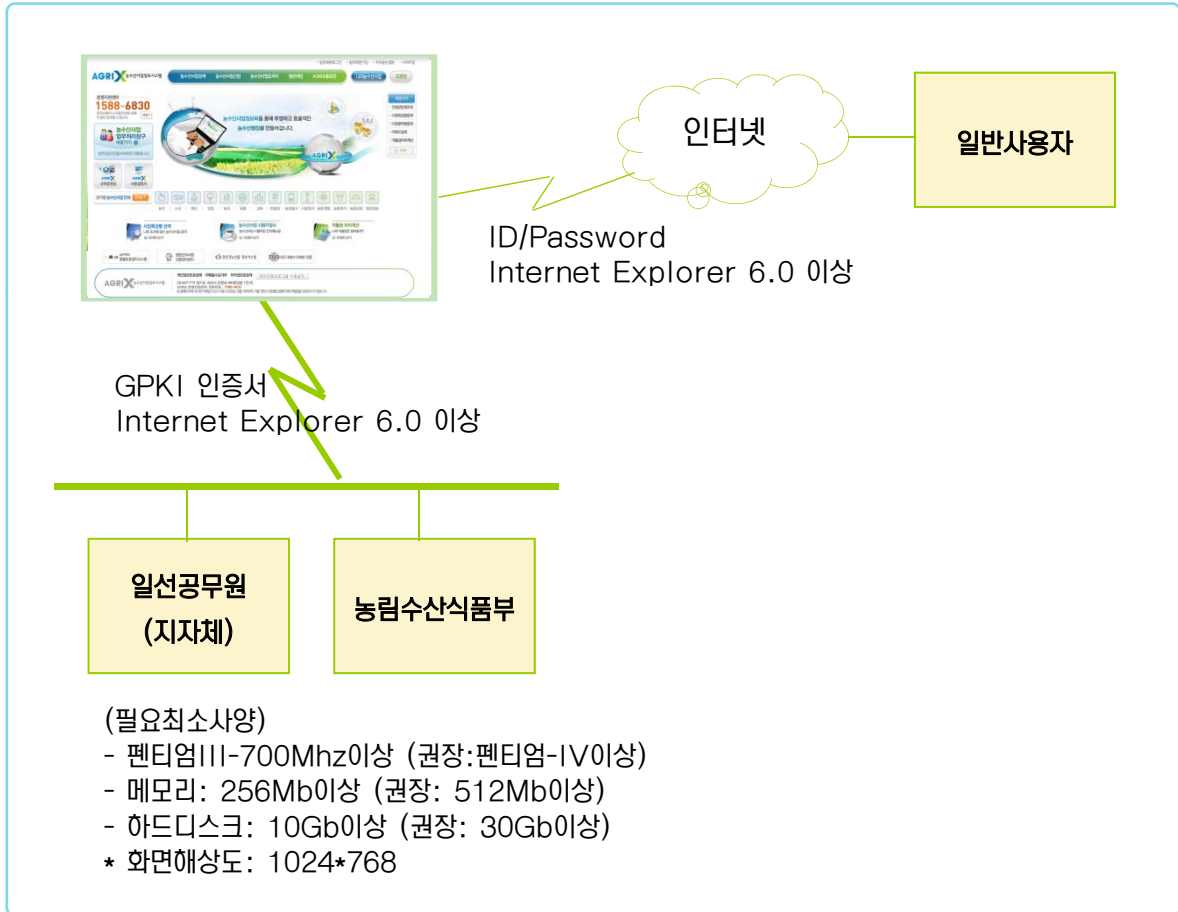

■ **작업에 필요한 PC사양**

- ① 최소사양은 펜티엄III-700Mhz이나, 원활한 작동을 위해서는 펜티엄-IV 이상의 PC가 필요합니다.
- ② 모니터의 해상도는 1024*768을 기준으로 작업하면 됩니다.
- ③ 사용자 인증체계에 따라 GPKI(행정전자서명)가 공무원 개인PC에 필요합니다.

1. AgriX 기본 사용법

■ 사전준비 및 점검사항

● 인증서 발급 - 공무원인 경우 (1)

- 1 행정전자서명 인증관리센터 (www.gpki.go.kr)로 접속해서 사이트에서 안내하는 절차를 따라서 인증서를 발급받으시면 됩니다.

■ 참고사항

- ① 행정전자서명(GPKI)은 개인정보 보호를 위해 꼭 필요한 인증 방식이며 G4C (주민정보, 토지대장), 농지원부 조회 등을 위해서도 필요합니다.
- ② AgriX를 사용하시는 공무원은 GPKI인증서가 있어야 AgriX내 “농수산물사업관리 시스템” 을 이용하실 수 있습니다.
- ③ GPKI 인증 방식 외에 일반인을 위한 NPKI 인증 방식과 일부 시스템의 ID/PW 인증 방식이 있으며 자세한 사용자별 인증방법은 본문의 “1. AgriX 기본 사용법” 을 참조하시길 바랍니다.

1. AgriX 기본 사용법

■ 사전준비 및 점검사항

● 인증서 발급 – 공무원이 아닌 경우 (1)

- 공인인증서를 발급받기 위해서는 우선 거래은행에서 인터넷 뱅킹을 신청하신 후 인터넷으로 접속해서 발급받으시면 됩니다. 아래는 하나은행을 예로 들어 설명합니다. 다른 은행의 경우에는 해당 은행 홈페이지를 참고해 주시기 바랍니다.

1. 약관 동의

약관의 내용을 확인한 후 동의함을 클릭합니다.

제 2 조 (용어 및 적용범위)

① "등록기관"이라 함은 가입자의 인증서 이용신청 접수 및 신원확인 등의 업무를 수행하기 위한 기관을 말하며, 이용신청은 인증서 등록, 발급, 효력정지, 폐지 신청 등을 말한다.

② "가입자"라 함은 결제원으로부터 인증서를 발급받은 자 또는 yessign서비스를 받고자 등록기관에 인증서 이용신청 접수를 한 자를 말한다.

③ "이용자"라 함은 가입자를 포함하여 결제원이 발급한 인증서를 신뢰하고 사용하는자를 말한다.

고객님으로부터 취득한 공인인증서 관련 개인정보는 정보통신망 이용 촉진 등에 관한 법률 제17조 (개인정보의 이용 및 제공의 제한)의 규정에 따라 제3자에게 제공, 활용 시 고객님의 동의를 얻어야 합니다.

취득한 개인정보는 공인인증서 발급을 위해 금융결제원에 제공되며, 공인인증서 사용 고객 신원에 대한 금융기관 상호 확인을 위해 사용됩니다.

동 법률에 따른 자료제공에 동의하며, 위 "Yessign 공인인증서 이용 약관"에 동의하고 『공인인증서』 발급을 신청하시겠습니까?

동의함
동의하지 않습니다

2. 인증서 선택

발급받으실 개인용 공인인증서 종류를 선택합니다. 전자거래비용은 신규발급이 불가합니다.

● 발급받으실 개인용 공인인증서 종류를 선택해 주십시오.

인증서구분 (선택해 주십시오)	<input checked="" type="radio"/> 은행/신용카드/보험용	<input type="radio"/> 전자거래비용
발급수수료	무료	4,400원/년(부가가치세 포함)
사용용도	- 모든 은행, 신용카드 및 보험거래 - 전자정부 민원서비스 - 증권 등 타 기관 이용불가	- 모든 인터넷 전자거래에서 사용
사용 유효기간	1년	1년

확인
취소

전자거래 범용인증서는 정보통신부 정책에 따라 2006년 6월30일 이전에 금융결제원 범용인증서 발급사실이 있는 고객만 발급받으실 수 있으며 2006년 7월 1일 이후 신규 고객에 대해서는 범용인증서 발급이 제한됩니다.

1. AgriX 기본 사용법

■ 사전준비 및 점검사항

● 인증서 발급 – 공무원이 아닌 경우 (2)

3. 계좌정보입력

주민등록번호와 계좌정보를 입력합니다.

● 본인확인 정보입력

신청구분	인증서 발급
인증서구분	개인 은행/신용카드/보험용
발급수수료	무료

※ 인증서를 유효기간 내에 재발급 받으시는 경우에는 수수료가 부과되지 않습니다.

주민등록번호	1234561234567	(숫자없이 숫자만 입력)
출금계좌번호	12312345612345	(숫자없이 숫자만 입력)
출금계좌비밀번호	●●●●	(숫자 4자리)

4. 자물쇠카드 정보입력

빈칸에 자물쇠카드 정보를 입력한 후 확인을 클릭합니다.

01 자물쇠카드 | 직접 입력

자물쇠카드 일련번호 뒤3자리 ***** ●●●

17 번째 번호 앞 2자리 ●● ●●

25 번째 번호 앞 2자리 ●● ●●

직접입력 또는 자물쇠카드에 입력 중 하나를 선택하셔서 입력하세요.
자물쇠카드 비밀번호는 해당번호에 적혀있는 앞 또는 뒤 2자리수로 무작위로 앞/앞, 앞/뒤, 뒤/앞, 뒤/뒤 형식으로 출력됩니다.

02 자물쇠카드 | 카드에 입력

코드표 ☎ 전화하나로 1588-1111 NO. **** ●●●

1	****	2	****	3	****	4	****	5	****
6	****	7	****	8	****	9	****	10	****
11	****	12	****	13	****	14	****	15	****
16	****	17	●●	18	****	19	****	20	****
21	****	22	****	23	****	24	****	25	●●
26	****	27	****	28	****	29	****	30	****
31	****	32	****	33	****	34	****	35	****

● 이 코드표는 전화하나로, 모바일뱅킹, 인터넷뱅킹 서비스에 동일하게 사용됩니다.
● 본 카드를 분실하실 경우 즉시 1588-1111로 분실신고 바랍니다. 060201 020

하나은행 www.hanabank.com

확인 취소

1. AgriX 기본 사용법

■ 사전준비 및 점검사항

● 인증서 발급 – 공무원이 아닌 경우 (3)

5. 개인신상정보입력

신상정보를 입력한 후 확인을 클릭합니다.

• 개인신상정보입력 (* 표시 항목은 필수 입력사항입니다.)

성명	홍길동	주민등록번호	750000-*****
*자택주소	135 - 091 주소찾기 ?		
	서울 강남구 을지로1가 하나아파트 101동 101호		
*자택 전화번호	02 - 123 - 1234		
E-Mail	hana@hanabank.com		
직장전화번호	02 - 123 - 1234		
핸드폰번호	011 - 123 - 1234		

6. 인증서 암호 입력

앞으로 사용하실 인증서 암호를 입력한 후 확인을 클릭합니다.

신청하신 공인인증서를 발급 중입니다.

- 발급완료 후 "인증서를 저장할 매체를 선택하여 주십시오." 라는 메시지가 나올 경우 저장매체를 선택하신 후 반드시 "확인"을 선택하셔야 합니다.
- 인증서 암호는 반드시 기억하시고 타인에 유출되지 않도록 관리하시기 바랍니다.

인증서 암호 입력

인증서 암호를 새롭게 입력하시면 인증서를 발급받습니다.
인증서 암호는 고객님의 직접 정하시는 것으로 영문을 반드시 포함하며, **8자리이상** 입력하셔야 합니다.
인증서 암호는 영문 대소문자를 구분합니다.

암호(P):

암호 확인(C):

1. AgriX 기본 사용법

■ 사전준비 및 점검사항

● 인증서 발급 – 공무원이 아닌 경우 (4)

7. 저장매체선택

인증서를 저장할 매체를 선택하신 후 확인을 클릭합니다.

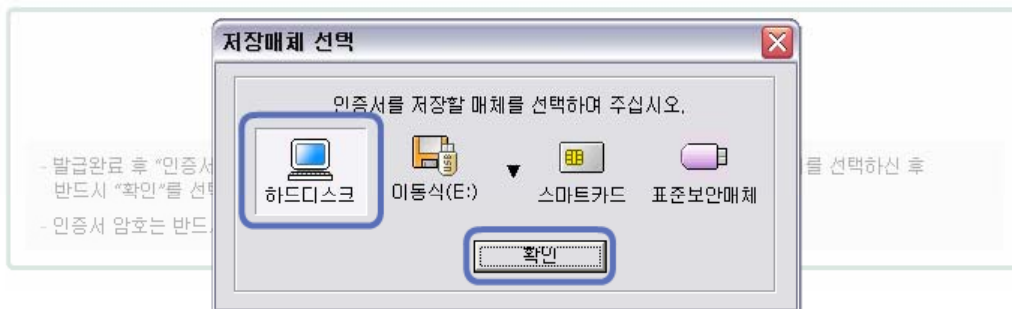

8. 인증서 발급 완료

인증서가 성공적으로 발급되었습니다.

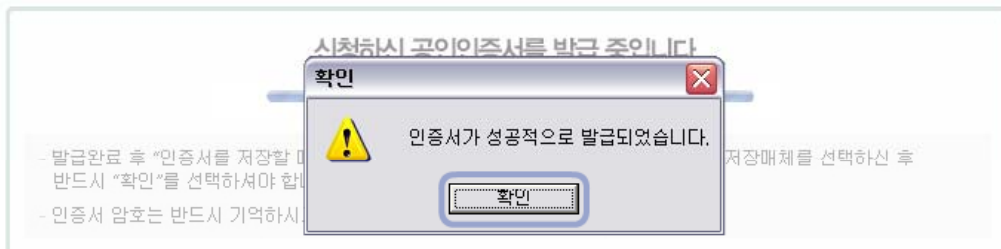

9. 발급 완료

인터넷 뱅킹을 정상적으로 이용하실 수 있습니다.

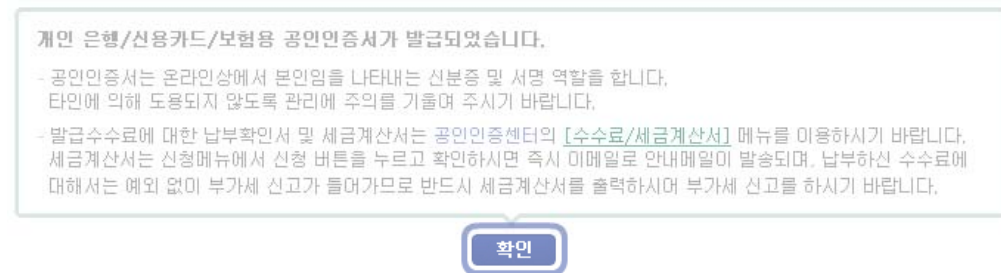

1. AgriX 기본 사용법

■ AgriX로 들어가기

● 농수산물사업 업무처리창구(공무원용) 들어가기

■ 처리 절차

- ① 인터넷 브라우저(Internet explorer)을 클릭하신 후 http://www.agrix.go.kr을 입력하고 엔터키를 치면 AgriX에 접속할 수 있습니다.
- ② 사업담당 공무원의 경우는 상기2번의 “농수산물사업업무처리창구바로가기” 를 클릭하면 “농수산물사업관리 시스템” 로그인 화면으로 이동됩니다.

1. AgriX 기본 사용법

■ AgriX로 들어가기

● 신규담당자 신청 방법(1)

AgriX 홈페이지에서 “농수산사업업무처리창구”로 들어가면 첫 화면에서 신규담당자 신청을 할 수 있습니다.

AGRI X 농림사업통합정보시스템
Agriculture Integrated Information eXcellent system | 사업관리자(공무원)용 입니다.

본 로그인은 시/군/읍/동, 이행점검기관, 시/도, 농림수산식품부 관련자 및 시스템운영자 로그인 화면입니다.
본 로그인 화면은 일반 사용자들은 사용하지할 수 없습니다.

1 신규 담당자 신청

2 도움말

AGRI X 안내

시스템 점검시 서비스가 중단되며, 19:30 이후에 서비스가 속개 되었으나 아점 양해바랍니다.

- 시스템 점검일정 : 시스템 점검시 2시간전 사전 공지
- 시스템 점검시간 : 18:30 ~ 19:30

- 로그인에 대해 궁금하시면 [사업담당자 로그인 관련공지](#) 버튼을 클릭하세요
- 기관코드를 수정하려면 [정부디렉토리\(LDAP\)사이트 바로가기](#)
- GPKI(공무원인증서) 발급받지 않으신 분은 [GPKI 사이트 바로가기](#)
- 보고서가 보이지 않으시는 분은 [여기](#)를 클릭하여 저장후 설치하여 주십시오.
- 보안(DRM)적용 문서의 실행이 되지 않으시는 분은 [여기](#)를 클릭하여 저장후 설치하여 주십시오.

AGRI X 운영지원센터 바로가기 [운영시간\(전화문의\)](#) [평일] 09:00~18:00

(부)427-719 경기도 파주시 관문로 88 (송양동 1번지)
agrix@mifaff.go.kr

SecureWeb Control 수통설치

■ 참고사항

- ① “신규 담당자 신청” 버튼을 클릭하면, 안내에 따라 개인정보를 입력한 후 농림수산식품부에 사용승인이 요청됩니다. (이때, 인증서(GPKI, NPKI)는 개인 PC에 설치되어 있어야 합니다.) AgriX 운영지원센터에서는 매일 오전 승인요청 내역을 조회, 확인 후 승인 처리합니다.
- ② 신규담당자 신청 방법에 대한 자세한 도움말은 “도움말” 버튼을 클릭하시면 됩니다.

1. AgriX 기본 사용법

■ AgriX로 들어가기

● 인증서 로그인 방법

본 로그인은 시/군(읍/면/동), 이행점검기관, 시/도, 농림부 관련자 및 시스템운영자 로그인 화면입니다. 본 로그인 화면은 일반 사용자들은 사용하지할 수 없습니다.

1 인증서 로그인

2 인증서 경신

서명에 사용할 인증서 선택

구분	사용자	만료일	발급자
일반인증서	034이종균...	2007-04-21	CA131000...

인증서 암호는 대소문자를 구분합니다.
인증서 암호: [password field]

서명에 사용할 인증서를 선택하십시오.

확인 취소 인증서 보기/검증

■ 참고사항

- ① 신규담당자 신청이 완료된 후(농수산물부 승인 완료 후) “농수산물 업무처리창구(공무원용)” 첫 페이지에서 “인증서 로그인” 버튼을 클릭하면
- ② PC에 저장되어 있는 인증서가 나타나고, 암호를 입력하면 로그인이 완료됩니다.

1. AgriX 기본 사용법

■ AgriX로 들어가기

● 사용자별 인증방법

부문	사용자	업무구분	인증방식	비고
농수산물관리	공무원	▪ (홈페이지 게시내용) - 조회	GPKI	
	공무원 (행정기관)	▪ (농수산물관리내 작업) - 조회, 입력, 출력	GPKI	
		▪ (G4C등 연계기관의 정보) - 조회	GPKI	사전에 인가된 범위내에서 활용
	공무원 (행정기관 외) 및 이행점검 기관	▪ (농수산물관리내 작업) - 조회, 입력, 출력	GPKI(농관원) NPKI(민간기관)	
		▪ (G4C등 연계기관의 정보) - 조회	사용불가	
	농림수산물부 공무원	▪ (홈페이지 게시내용) - 조회작업	불필요	-
▪ (홈페이지 게시내용) - 입력작업 ▪ (농수산물관리내 작업) - 조회, 입력, 출력		GPKI		

■ 참조사항

- ① 공무원(행정기관 외)외의 이행점검기관, 업무담당기관은 은행과 거래할 때 사용하시는 인증서(NPKI)를 사용하면 됩니다.
- ② GPKI발급 대상 사용자는 행정전자서명 인증관리센터 (www.gpki.go.kr)로 접속하시어 발급받으시길 바랍니다.
- ③ 회원가입 시 주민정보와 연계하여 “실명인증” 처리 절차를 거칩니다.

1. AgriX 기본 사용법

■ 개인정보 변경

● 사용자 정보관리 요령

농수산물담당 공무원은 퇴직, 인사이동, 인적정보변경(e-mail, 전화번호)등이 발생시 반드시 사용승인취소 혹은 정보변경을 하시어야 합니다.

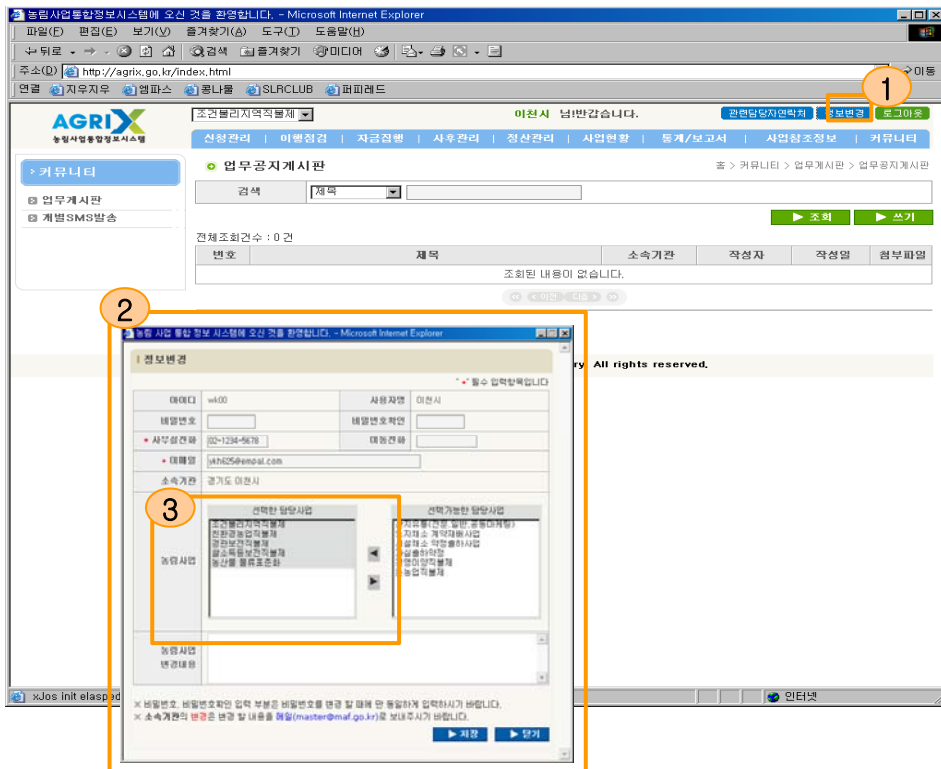

■ 처리설명

- ① 농수산물관리시스템에서 “정보변경” 을 클릭 후
- ② 표시된 화면에서 필요한 정보를 수정하시고 저장하면 됩니다.
- ③ 승인 취소 시는 “선택한 담당사업” 박스에 담당사업이 전혀 없도록 우측으로 이동시키고 저장하시면 됩니다.

1. AgriX 기본 사용법

■ 메뉴 사용

● 메뉴기능 사용법

각 사업간 메뉴 이동 시 초기화면은 커뮤니티의 업무공지게시판으로 이동 합니다.
(쌀소득등보전직접지불제 사업의 경우 기준정보관리로 이동)

1. 쌀소득등보전직접지불제

2. 김삼중(구례군)님

3. 정보변경

4. 기준정보관리

5. 기준정보관리 > 사업신청자격조회

Ministry for Food, Agriculture, Forestry and Fisheries. agrix@mifaff.go.kr
Agrix 운영지원센터 전화번호 : (031) 459-6301~5

■ 처리설명

- ① 사업간 메뉴이동 : 사업을 두 개 이상 담당할 경우 별도의 로그인 없이 사업간 이동처리를 합니다.
- ② 관련담당자 연락처확인 : 업무상 필요 시 같은 사업을 담당하시는 공무원들의 연락처를 조회합니다.
- ③ 정보변경 : 본인의 전화번호 등 신상정보가 변경되었거나, 담당 농수산사업을 조정하였을 경우에 사용합니다
- ④ 상단의 메뉴를 클릭하면 왼쪽상단의 하위메뉴가 출력됩니다.
- ⑤ ④의 메뉴를 클릭하면 각각의 기능에 따라 해당 네비게이션을 출력합니다.

II. AGRIX 사용법

1. 쌀소득등보전직접지불제 사업 사용법

■ 기본 업무처리 절차설명

- 전체 업무 처리 흐름도
- 시스템 업무 처리 흐름도
- 사용자별 메뉴(기능) 구성도

■ 세부 업무처리 절차설명

- 읍면/시군 업무처리
- 공통 업무처리

쌀소득등보전직접지불제 사업

■ 기본 업무처리 절차설명

● 전체 업무 처리흐름도

업무 흐름	전산처리흐름	전산처리 주요내용
지침시달 및 홍보 (농식품부, 시도, 시군)		- 신청서 전산입력
사업등록신청 (시군, 읍면)	< 신청선정관리 > 신청서등록	- 심사선정 결과 전산입력
확인조사 (시군, 읍면)	↓	- 심사결과 사업비 조정내역 전산입력 - 시군에서 시도로 신청결과보고
대상자선정/등록증교부 (시군, 읍면)	< 신청선정관리 > 신청서심사/등록증발급	- 사업비확정
농지영상 점검 (농어촌공사)	< 이행점검관리 > 농지영상 이행점검	- 자금집행내역 전산입력
지급대상확정 (시군)	< 사업진행관리 > 배정관리	- 시군의 사업변경 승인
고정직불금지급 (시군)	< 자금집행관리 > 고정직불금지급	- 시군의 사업변경내역 전산입력 - 시군에서 시도로 결과보고
잔류농약, 토양검사 (농관원, 기술센터)	↓	
	< 이행점검관리 > 잔류농약, 토양검사이행점검	- 정산정보 전산입력
변동직불금지급 (시군)	< 자금집행관리 > 변동직불금지급	- 지급완료내역 전산입력 - 지급마감(사업종료)

쌀소득등보전직접지불제 사업

■ 기본 업무처리 절차설명

● 시스템 업무 흐름도

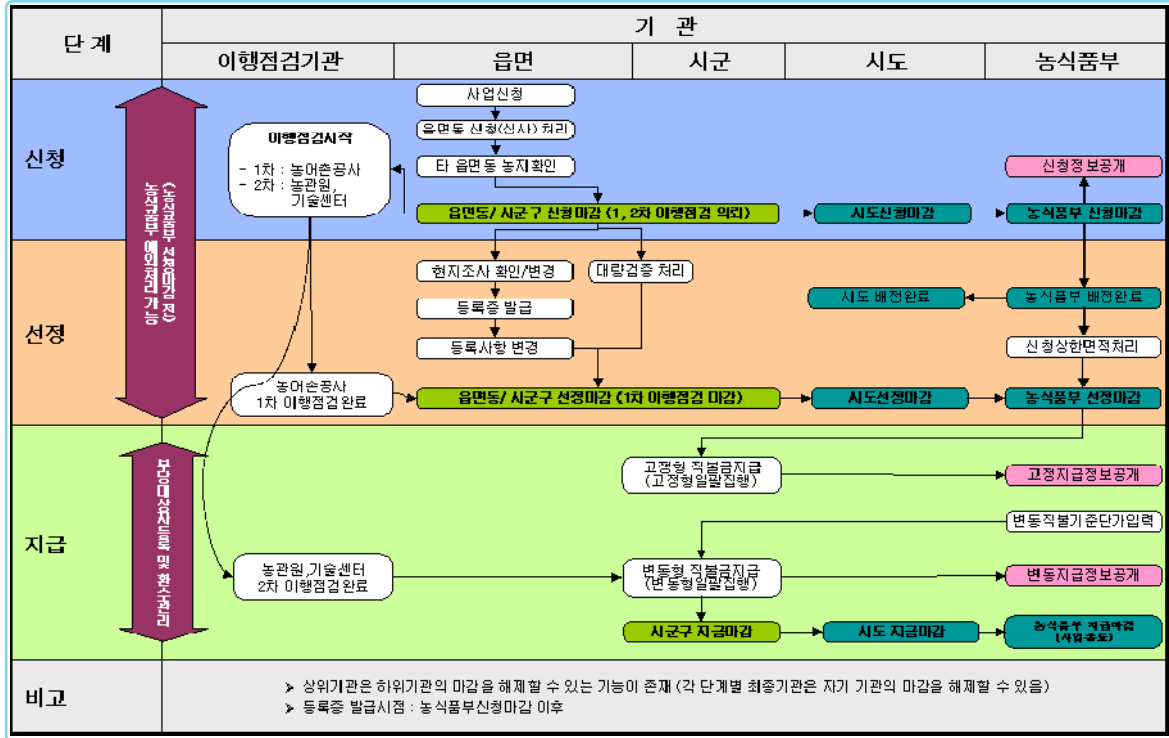

업무단계	행정기관	이행정검기관	비고
1. 신청	1. 읍면신청진행중 2. 읍면신청마감 3. 시군신청마감 4. 시도신청마감 5. 농식품부신청마감	1. 최초 신청시작시 - 읍면 1차이행정검중 - 읍면 2차이행정검중	마감해제는 상위기관에서만 처리가능
2. 선정	1. 읍면선정마감 2. 시군선정마감 3. 시도선정마감 4. 농식품부선정마감	1. 읍면선정마감시 - 읍면 1차이행정검마감 2. 시군선정마감시 - 시군 1차이행정검마감	마감해제는 상위기관에서만 처리가능
3. 지급	1. 시군지급마감 2. 시도지급마감 3. 농식품부지급마감	1. 농식품부지급마감시 - 읍면 2차이행정검마감 - 시군 2차이행정검마감	마감해제는 상위기관에서만 처리가능

쌀소득등보전직접지불제 사업

■ 기본 업무처리 절차설명

● 사용자별 메뉴(기능) 구성도

메뉴	읍면	시군	시도	농림수산식품부
신청 선정	<ul style="list-style-type: none"> - 신청서관리 - 신청농지관리 - 신청변경관리 - 등록증발급관리 - 다음면농지관리 - 사업진행관리 - 대량검증관리 	<ul style="list-style-type: none"> - 신청서관리 - 신청농지관리 - 신청변경관리 - 등록증발급관리 - 다음면농지관리 - 사업진행관리 - 대량검증관리 	<ul style="list-style-type: none"> - 신청확정관리 - 배정관리 - 상한면적초과농가조회 	<ul style="list-style-type: none"> - 신청확정관리 - 배정관리 - 상한면적초과농가관리 - 농식품부예외처리 - 선정면적증가자검증 - 정보공개조회 - 사업일정관리
이행점검	<ul style="list-style-type: none"> - 이행점검요청관리 - 신청인별 이행점검관리 	<ul style="list-style-type: none"> - 이행점검요청관리 - 신청인별 이행점검관리 		
자금 집행	<ul style="list-style-type: none"> - 보조금지급관리 - 상한면적초과농가조회 - 부당수령관리 - 환수관리 - 부당수령 신고자관리 - 신고포상관리 	<ul style="list-style-type: none"> - 보조금지급관리 - 상한면적초과농가조회 - 부당수령관리 - 환수관리 - 부당수령 신고자관리 - 신고포상관리 	<ul style="list-style-type: none"> - 부당수령관리 - 환수관리 - 부당신고관리 - 신고포상관리 	<ul style="list-style-type: none"> - 부당수령관리 - 환수관리 - 부당신고관리 - 신고포상관리
사업현황	<ul style="list-style-type: none"> - 사업진행현황조회 - 신청정보상세조회 - 과거자료 조회 - 사업일정조회 - 필지별수령내역 	<ul style="list-style-type: none"> - 사업진행현황조회 - 신청정보상세조회 - 과거자료 조회 - 사업일정조회 - 필지별수령내역 	<ul style="list-style-type: none"> - 사업진행현황조회 - 신청정보상세조회 - 과거자료 조회 - 신청정보이력조회 - 필지별수령내역 	<ul style="list-style-type: none"> - 사업진행현황조회 - 신청정보상세조회 - 과거자료 조회 - 신청정보이력조회 - 필지별수령내역
통계/보고서	<ul style="list-style-type: none"> - 통계보고서 조회 	<ul style="list-style-type: none"> - 통계보고서 조회 	<ul style="list-style-type: none"> - 통계보고서 조회 	<ul style="list-style-type: none"> - 통계보고서 조회
사업 참조 정보	<ul style="list-style-type: none"> - 토지대장/농지조서조회 - 농지원부조회 - 주민정보조회(G4C) - 대상자사업이력조회 - 농지사업이력조회 - 쌀소득부당수령자조회 - 영농서류정보조회 - 경영이양사업대상자조회 - 농지전용정보 통합조회 - 쌀소득주수지별정보조회 - 농업경영체등록농가조회 - 농업경영체등록여부검증 - 도로명주소확인서비스 	<ul style="list-style-type: none"> - 토지대장/농지조서조회 - 농지원부조회 - 주민정보조회(G4C) - 대상자사업이력조회 - 농지사업이력조회 - 쌀소득부당수령자조회 - 영농서류정보조회 - 경영이양사업대상자조회 - 농지전용정보 통합조회 - 쌀소득주수지별정보조회 - 농업경영체등록농가 - 농업경영체등록여부검증 - 도로명주소확인서비스 	<ul style="list-style-type: none"> - 토지대장/농지조서조회 - 농지원부조회 - 대상자사업이력조회 - 농지사업이력조회 - 쌀소득부당수령자조회 - 영농서류정보조회 - 경영이양사업대상자조회 - 농지전용정보 통합조회 - 쌀소득주수지별정보조회 - 농업경영체등록농가조회 - 농업경영체등록여부검증 - 도로명주소확인서비스 	<ul style="list-style-type: none"> - 토지대장/농지조서조회 - 농지원부조회 - 주민정보조회(G4C) - 대상자사업이력조회 - 농지사업이력조회 - 쌀소득부당수령자조회 - 영농서류정보조회 - 경영이양사업대상자조회 - 농지전용정보 통합조회 - 쌀소득주수지별정보회 - 농업경영체등록농가 - 농업경영체등록여부검증 - 도로명주소확인서비스
커뮤니티	<ul style="list-style-type: none"> - 업무게시판 - 업무담당자에게 바란다 - SMS발송 	<ul style="list-style-type: none"> - 업무게시판 - 업무담당자에게 바란다 - SMS발송 	<ul style="list-style-type: none"> - 업무게시판 - 업무담당자에게 바란다 - SMS발송 	<ul style="list-style-type: none"> - 업무게시판 - 업무담당자에게 바란다 - SMS발송
기준 정보 관리	<ul style="list-style-type: none"> - 사업신청자격조회 - 이행점검기관조회 - 연접기관관리 - 마을관리 - 심사위원관리 	<ul style="list-style-type: none"> - 사업신청자격조회 - 이행점검기관조회 - 연접기관관리 - 마을관리 - 심사위원관리 	<ul style="list-style-type: none"> - 사업신청자격조회 - 이행점검기관조회 - 연접기관조회 - 마을명조회 - 기관/권한변경(세션) 	<ul style="list-style-type: none"> - 사업신청자격관리 - 이행점검기관관리 - 연접기관조회 - 마을명조회 - 쌀소득코드조회 - 기관/권한변경(세션)
메뉴	한국농어촌공사		국립농산물품질관리원	농업기술센터
이행점검	- 이행점검(농지형상)		- 이행점검(잔류농약)	- 이행점검(토양검사)

쌀소득등보전직접지불제 사업

■ 세부 업무처리 절차설명(읍면)

● 읍면 업무처리

기준정보관리

- 사업신청자격, 관할이행점검기관을 조회합니다.
- 연접기관정보, 마을정보, 심사위원 기준정보를 등록/수정/조회합니다.

신청관리

- 읍면에서 신청서를 전산상에 입력합니다.
- 입력한 신청서의 신청/선정 처리를 합니다.
- 읍면의 신청/선정 단계를 마감합니다.

이행점검관리

- 이행점검이 필요한 농지의 이행점검을 재의뢰/관리합니다. (최초의뢰 불가능)
- 신청인별 이행점검내역을 조회합니다.

자금집행관리

- 선정된 사업자에 대한 고정/변동 직불금 지급내역을 조회합니다.
- 상한면적초과농가를 조회합니다.
- 부당수령자/부당수령농지에 대한 내역을 등록/관리합니다.
- 부당수령자의 환수내역을 등록/관리합니다.
- 부당수령자를 신고/포상/관리합니다.

사업공통기능

사업현황

- 사업현황을 확인할 수 있는 통계 조회가 가능합니다.
- 각 기관별 신청인에 대한 신청정보의 상세조회가 가능합니다.

통계/보고서

- 사업에 관련된 각종 보고서를 출력하거나, 보고서를 이용하여 엑셀 혹은 아래한글로 전환하여 재가공할 수 도 있습니다.

사업참조정보

- 대상자의 자격심사나 서류심사에 유용한 ‘대상자사업이력’ 을 조회할 수 있습니다,
- 토지대장/농지조사 등을 조회할 수 있습니다.
- 도로명주소확인서비스로 지번주소/도로명주소를 조회할 수 있습니다.

커뮤니티

- 농수산사업관련 공지나 지침하달 및 내용을 확인할 수 있습니다.
- 업무 및 시스템에 관하여 개선요구사항이 있을 경우 활용합니다.

쌀소득등보전직접지불제 사업

■ 세부 업무처리 절차설명(시군)

● 시군 업무처리

기준정보관리

- 관할 이행점검기관, 연접기관정보, 마을정보, 마감관리자, 심사위원 기준정보를 등록/관리합니다.
- 사업신청자격을 조회합니다.

신청선정관리

- 시군에서 신청서를 전산상에 입력합니다.
- 입력한 신청서의 신청/선정 처리를 합니다.
- 각 진행단계별 마감처리를 합니다.
- 음면가능여용여부, 등록증발급가능여부를 조정하고 음면의 마감을 해제합니다.

이행점검관리

- 이행점검이 필요한 농지의 이행점검을 의뢰/관리합니다.
- 신청인별 이행점검내역을 조회합니다.

자금집행관리

- 선정된 사업자에 대한 고정/변동직불금 지급내역을 등록/관리합니다.
- 상한면적초과농가를 조회합니다.
- 부당수령자/부당수령농지에 대한 내역을 등록/관리합니다.
- 부당수령자의 환수내역을 등록/관리/신고/포상관리를 합니다.

사업공통기능

사업현황

- 사업현황을 확인할 수 있는 통계 조회가 가능합니다.
- 각 기관별 신청인에 대한 신청정보의 상세조회가 가능합니다.

통계/보고서

- 사업에 관련 각종 보고서를 출력하거나, 보고서를 이용하여 엑셀 혹은 아래한글로 전환하여 재가공할 수 도 있습니다.

사업참조정보

- 대상자의 자격심사나 서류심사에 유용한 ‘대상자사업이력’ 을 조회할 수 있습니다,
- 토지대장/농지조서 등을 조회할 수 있습니다.
- 도로명주소확인서비스로 지번주소/도로명주소를 조회할 수 있습니다.

커뮤니티

- 농수산사업관련 공지나 지침하달 및 내용을 확인할 수 있습니다.
- 업무 및 시스템에 관하여 개선요구사항이 있을 경우 활용합니다.

쌀소득등보전직접지불제 사업

■ 세부 업무처리 절차설명(읍면/시군)

● 읍면/시군 – 메뉴기능 사용법

AGRI X 농수산사업정보시스템

쌀소득등보전직접지불제 | 한보람(구례군)님 반갑습니다. | FAQ | 관련담당자연락처 | 정보변경 | 로그아웃

신청선정관리 | 이행점검관리 | 자금집행관리 | 사업현황 | 통계/보고서 | 사업참조정보 | 커뮤니티 | 기준정보관리

기준정보관리

- 사업신청자격조회
- 이행점검기관조회
- 연접기관관리
- 마을관리
- 심사위원관리

사업신청자격조회 | 홈 > 기준정보관리 > 사업신청자격조회

* 사업년도: 2011 | [조회]

사업년도: 2011년 | [엑셀다운로드]

사업년도	가격(원/80kg)		생산단수 가마/10000(㎡)	고정직불금 단가(원/㎡)	
	목표	수확기평균		진출지역	비진출지역
2011	170,083	140,000	60	74,6	59,7
	최소 지급면적(㎡)		최대 지급면적(㎡)		변동직불금 단가 (원/80kg)
	1,000	300,000	농업인	법민	
			500,000	15,588	3,000

Ministry for Food, Agriculture, Forestry and Fisheries.(1) jkdo@korea.kr
Agrix 운영지원센터 전화번호 : 1588-6830

[기능알기]

- ① 사업전환 및 전체 기능
 - AgriX 사업별 전환과 이동이 가능하다.
 - AgriX 시스템의 FAQ, 담당자연락처를 확인할 수 있다.
 - 개인정보변경 및 담당사업 변경/추가/삭제를 할 수 있다.
 - AgriX 시스템에서 로그아웃할 수 있다.
- ② 대분류 메뉴
 - 1의 선택트박스에서 선택한 해당사업의 대메뉴가 표시된다.
- ③ 대분류의 하위메뉴
 - 2의 대메뉴에서 선택한 메뉴의 하위메뉴가 표시된다.

쌀소득등보전직접지불제 사업

■ 세부 업무처리 절차설명(읍면/시군)

- 신청신청관리 | 이행점검관리 | 자금집행관리 | 사업현황 | 통계/보고서 | 사업참조정보 | 커뮤니티 | 기준정보관리

● 읍면/시군 – 기준정보관리(사업신청자격조회) 사용법

사업신청자격조회

사업년도: 2011

사업년도	가격(원/80kg)		생산단수	고정직불금 단가(원/㎡)		
	목표	수확기평균	가마/10000(㎡)	전홍지역	비전홍지역	
2011	170,083	140,000	60	74,6	59,7	
	최소 지급면적(㎡)		최대 지급면적(㎡)		변동직불금 단가(원/80kg)	경영이양제한면적(㎡)
	1,000	300,000	농업인	법인		

엑셀다운로드

쌀직불금 신청자격기준

사업년도	가격(원/80kg)		생산단수	고정직불금 단가(원/㎡)		
	목표	수확기평균	가마/10000(㎡)	전홍지역	비전홍지역	
2011	170,083	140,000	60	74.60	59.70	
	최소 지급면적(㎡)		최대 지급면적(㎡)		변동직불금 단가(원/80kg)	경영이양제한면적(㎡)
	1,000	300,000	500,000	농업인		

[기능알기]

- ① 검색할 사업년도를 선택한 후 '조회' 버튼을 클릭하면 조회조건 하단에 해당 사업년도에 맞는 사업기준 정보가 보여진다.
- ② 조회된 내용을 엑셀로 다운받을 수 있다.

[참고사항]

* 읍면/시군에서는 사업신청자격조회만 가능하며, 사업신청자격 등록/수정은 농림수산물부에서만 가능.

쌀소득등보전직접지불제 사업

■ 세부 업무처리 절차설명(읍면/시군)

- 신청선정관리 > 이행점검관리 > 자금집행관리 > 사업현황 > 통계/보고서 > 사업참조정보 > 커뮤니티 > 기준정보관리

● 읍면/시군 – 기준정보관리(이행점검기관조회) 사용법

농어촌공사	구례지사
농관원	전남지원
농업기술센터	전라남도 구례군 농업기술센터

Below this, there is a table titled '이행점검기관 내역' (Check Institution Details):

시도	시군	농어촌공사	농산물 품질관리원	농업기술센터
전라남도	구례군	구례지사	전남지원	전라남도 구례군 농업기술센터

[기능알기]

- ① 검색할 사업년도를 선택한 후 '조회' 버튼을 클릭하면 조회조건 하단에 해당 사업년도에 맞는 이행점검기관 목록이 보여진다.
- ② 조회된 내용을 엑셀로 다운받을 수 있다.

[참고사항]

* 읍면/시군에서는 이행점검기관조회만 가능하며, 이행점검기관 등록 및 수정은 농림수산물식품부에서만 가능.

쌀소득등보전직접지불제 사업

■ 세부 업무처리 절차설명(읍면/시군)

- 신청신청관리 | 이행점검관리 | 자금집행관리 | 사업현황 | 통계/보고서 | 사업참조정보 | 커뮤니티 | 기준정보관리

● 읍면/시군 – 기준정보관리(연접기관관리) 사용법

AGRIX 농수산사업정보시스템

쌀소득등보전직접지불제 | 한보람(구례군)님 반갑습니다. | FAQ | 관련담당자연락처 | 정보변경 | 로그아웃

신청신청관리 | 이행점검관리 | 자금집행관리 | 사업현황 | 통계/보고서 | 사업참조정보 | 커뮤니티 | 기준정보관리

기준정보관리

연접기관관리

사업신청자격조회 | 1 | 이행점검기관조회 | 연접기관관리 | 마을관리 | 심사위원관리

연접기관관리

사업년도: 2011 | 읍면: 읍면 | 전체 | 조회

전체 조회건수: 4건 | 엑셀다운로드 | 전년내역복사

시도(기준기관)	시군(기준기관)	읍면(기준기관)	연접기관
전라남도	구례군	간전면	전라남도 강진군 강진읍
전라남도	구례군	간전면	전라남도 강진군 군동면
전라남도	구례군	구례읍	전라남도 화순군 남면
전라남도	구례군	구례읍	전라남도 강진군 병영면

연접기관 등록

기준 기관: 간전면

연접기관 검색: 전라남도 | 강진군

전라남도 강진군 대구면
전라남도 강진군 도암면
전라남도 강진군 마량면
전라남도 강진군 병영면
전라남도 강진군 신성면
전라남도 강진군 송곡면
전라남도 강진군 학정면
전라남도 강진군 칠량면

기준기관을 변경하면 변경내용이 저장되지 않습니다.

등록 연접기관 (간전면)

전라남도 강진군 강진읍
전라남도 강진군 군동면

(+)추가 (-)삭제

등록(수정) 초기화

2 3

Ministry for Food, Agriculture, Forestry and Fisheries.(1) jkdo@korea.kr
Agrix 운영지원센터 전화번호 : 1588-6830

[기능알기]

- ① 검색할 조건을 선택한 후 ‘조회’ 버튼을 클릭하면 조회조건 하단에 해당 조건에 맞는 연접기관 목록이 보여 진다.
- ② 연접기관 등록/수정 버튼을 클릭하면 연접기관 등록화면이 나타난다. 연접기관을 추가한 후 ‘등록(수정)’ 버튼을 클릭하여 저장한다.
- ③ 전년도 연접기관 내역이 있을 경우 ‘전년내역복사’ 버튼을 클릭한 후 ‘등록(수정)’ 버튼을 클릭하여 저장한다.

쌀소득등보전직접지불제 사업

■ 세부 업무처리 절차설명(읍면/시군)

- 신청신청관리 | 이행점검관리 | 자금집행관리 | 사업현황 | 통계/보고서 | 사업참조정보 | 커뮤니티 | 기준정보관리

● 읍면/시군 – 기준정보관리(심사위원관리) 사용법

AGRI X 농림사업통합정보시스템

쌀소득등보전직접지불제 | 한보람(구례군)님 반갑습니다. | FAQ | 관련담당자연락처 | 정보변경 | 로그아웃

신청신청관리 | 이행점검관리 | 자금집행관리 | 사업현황 | 통계/보고서 | 사업참조정보 | 커뮤니티 | 기준정보관리

기준정보관리 > 심사위원관리

1. * 사업년도: 2011 | 읍면: 읍면 | 전체 | 조회

전체 조회건수: 5건 | 4. 엑셀다운로드

시군	읍면	시군+읍면구분	심사위원명	농업종사여부	비고	수정	삭제
구례군	-	시군	김유신	예		수정	삭제
구례군	-	시군	한보람	예	심사위원	수정	삭제
구례군	구례읍	읍면	홍길동	예		수정	삭제
구례군	구례읍	읍면	한보람	예		수정	삭제
구례군	마산면	읍면	유관순	예		수정	삭제

2. 심사위원명 등록

* 심사위원명: | 읍면: 읍면 | * 농업종사여부: | 비고: | 3. 등록(수정) | 초기화

Ministry for Food, Agriculture, Forestry and Fisheries, (1) jkdo@korea.kr
Agrix 운영지원센터 전화번호 : 1588-6830

[기능알기]

- ① 검색할 조건을 선택한 후 '조회' 버튼을 클릭하면 조회조건 하단에 해당 조건에 맞는 심사위원관리목록이 보여진다.
- ② 심사위원정보를 입력하고 ③ 번 '등록(수정)' 버튼을 클릭하여 저장한다.
- ④ 심사위원정보를 엑셀로 다운로드 할 수 있다.

쌀소득등보전직접지불제 사업

■ 세부 업무처리 절차설명(읍면/시군)

● 읍면/시군 – 신청서/신청농지 상태의 종류

1. 신청서 (신청인) 상태의 종류

신청서상태	설명	비고
접수대기	- 시스템 자동심사 결과 심사기준에 적합하지 않아 담당자가 수동처리 해야 하는 상태 → “선정” 또는 “취소” 가 모두 가능함	대기
접수완료(선정)	- 시스템 자동심사 결과가 심사기준을 모두 충족한 상태 - “접수대기” 상태에서 담당자가 수동으로 “선정” 한 상태 * 쌀소득직불제의 지급대상이 되는 신청인임	선정
취소(부적격)	- “접수대기” 상태에서 담당자가 신청인 부적격 건으로 수동 취소한 상태	취소
취소(신청취소)	- “접수대기” 상태에서 담당자가 신청인의 신청취소건으로 수동 취소한 상태	취소

- 신청인의 자격심사 결과 심사기준에 적합하지 않더라도, 자동으로 “취소” 처리되는 경우는 없음.

자격기준 미달 시 시스템에서는 “접수대기” 처리만 함.

- 신청서를 취소시킬 경우 담당자가 수동으로 직접 “취소” 처리하여야 함.

- 신청서를 취소할 경우 해당 신청서의 신청농지도 모두 취소처리 됨

* 자격기준 미달이나, 담당자가 수동으로 “선정” 처리 했을 경우 매일 새벽 시스템에서 오류사항을 검증하여 자동으로 “접수대기” 로 변경될 수 있음.

2. 신청농지 상태의 종류

신청서상태	설명	비고
정상	- 시스템 자동심사 결과가 심사기준을 모두 충족한 상태 - “보류” 상태에서 담당자가 수동으로 “정상” 처리한 상태 * 쌀소득직불제의 지급대상이 되는 농지임	정상
취소(부적격)	- “보류” 상태에서 담당자가 농지 부적격 건으로 수동 취소한 상태	취소
취소(기타)	- “보류” 상태에서 담당자가 농지의 기타사유로 수동 취소한 상태	취소
보류	시스템 자동심사 결과 심사기준에 적합하지 않아 담당자가 수동 처리해야 하는 상태 → “정상” 처리 또는 “취소” 가 모두 가능함	보류

- 신청농지의 자격심사 결과 심사기준에 적합하지 않더라도, 자동으로 “취소” 처리되는

경우는 없음. 자격기준 미달 시 시스템에서는 “보류” 처리만 함.

- 신청농지를 취소시킬 경우 담당자가 수동으로 직접 “취소” 처리하여야 함.

* 자격기준 미달이나, 담당자가 수동으로 “정상” 처리 했을 경우 매일 새벽 시스템에서 오류사항을 검증하여 자동으로 “보류” 상태로 변경될 수 있음.

쌀소득등보전직접지불제 사업

■ 세부 업무처리 절차설명(읍면/시군)

● 읍면/시군 - 신청인 심사기준

3. 신청인 심사기준

그룹	순번	항목	기준
A	1	후계농 또는 전업농 인가? (후계농구분)	- 신청구분이 신규일 경우 1,2,3번 3개중 한 개라도 해당인 경우 적격 - 신청구분이 변경(승계)일 경우 변경(승계)증빙서류 체크인경우 적격
	2	2005년부터 2008년까지 직불금을 1회이상 받았는가? (2005년이후 직불금수령횟수)	
	3	재배면적 개인1만㎡ 법인5만㎡ 이상 증명 서류 또는 농산물판매 금액 개인9백,법인4천5백이상 서류 (신청인서류)	
	4	변경(승계) 증빙 서류 (신청구분)	
B	5	주소지가 농촌인가? (농촌도시구분)	농촌도시구분이 - 농촌일 경우 적격처리 - 도시지역일 경우 신청인서류 아래 3개 중 하나라도 체크 되어 있을 경우 적격 ① 재배면적 개인1만㎡, 법인5만㎡ 이상 증명 서류 (도시)(지급대상) ② 직전 2년 해당 시군 거주 및 논농업 이용면적 1천㎡ 이상 증빙 서류 (도시) ③ 연간 농산물 판매금액 농업인 9백만원, 법인 4천5백만원이상 증빙 서류 (도시)(지급대상)
C	6	논농업이용면적이 1천제곱미터 이상인가?	해당지역과 타지역을 포함한 모든 신청농지 면적중 휴경면적을 제외한 확인면적 합계가 1000㎡ 이상이면 적격
D	7	신청인 서류 관내:1 관외:2 이상	관내관외 구분에 따라 - 신청인제출서류로 체크 카운트 숫자 맞으면 적격
최종결과는 위의 그룹 A, B, C, D 중 하나라도 부적격 (또는 접수대기) 이면 최종결과는 접수대기 → 수동심사 가능. (단, 수동심사 시 심사의견 필수)			

쌀소득등보전직접지불제 사업

■ 세부 업무처리 절차설명(읍면/시군)

● 읍면/시군 – 신청농지 심사기준 / 제출서류

4. 신청농지 심사기준

그룹	순번	항목	기준
A	1	2005년부터 2008년까지 직불금을 1회이상 받은 농지인가?	과거 참여이력이 없는 농지인 경우 보류 처리 신규 참여 필지를 정상처리 하려면 “98~00년 논농업이용을 증명하는 서류” 항목에 체크 필수
B	2	농지전용여부	농지 세부항목 중 농지전용여부가 "아니오" 인 경우 적격 처리
C	3	농지처분대상여부	농지 세부항목 중 농지처분대상여부가 "아니오" 인 경우 적격 처리
D	4	개발예정여부	농지 세부항목 중 개발예정여부가 "아니오" 인 경우 적격 처리
E	5	서류(경작사실확인서)제출	농지서류 중 "경작사실확인서" 를 체크해야 적격 처리
F	6	실제 경작하는 농지인가?	농지 세부항목 중 실경작여부가 "예" 인 경우 적격 처리

최종결과는 위의 A, B, C, D, E, F 중 하나라도 부적격 (또는 보류) 이면 보류처리
→ 수동심사 가능 (단, 수동심사 시 심사의견 필수)

5. 제출서류

구분	신청인서류	신청농지서류
1	쌀 등 농산물 판매 증명 서류	경작사실확인서
2	농자재 구매 증명 서류	농지 매매계약서 또는 임대차계약
3	계약재배를 확인하는 서류	98년 ~ 00년 논농업이용을 증명하는 서류
4	법인등기부등본	기타 논농업 종사를 증명하는 서류
5	재배면적 개인1만㎡, 법인5만㎡ 이상 증명 서류 (도시)(지급대상)	
6	직전 2년 해당 시군 거주 및 논농업 이용면적 1천㎡ 이상 증빙 서류 (도시)	
7	연간 농산물 판매 농업인 9백만원, 법인 4천5백만원이상 증빙 서류 (도시)	
8	변경(승계)임을 증명할 수 있는 서류	
9	기타 논농업 종사를 증명하는 서류	

- * 신청농지서류 중 “경작사실확인서” 는 필수서류임
→ 체크가 안되어 있으면 해당 농지는 보류 처리됨
- * 과거참여횟수가 없는 신규농지의 경우 “98~00년 논농업이용을 증명하는 서류” 선택 필수임
→ 체크가 안되어 있으면 해당 농지는 보류 처리됨

쌀소득등보전직불제 사업

■ 세부 업무처리 절차설명(읍면/시군)

신청선정관리 | 이행점검관리 | 자금집행관리 | 사업현황 | 통계/보고서 | 사업참조정보 | 커뮤니티 | 기준정보관리

● 읍면/시군 – 신청선정관리(신청서관리) 사용법

1 신청서관리

2011 | 구례읍 | 관내관외 | 전체 | 신청서상태 | 전체 | 신청농지상태 | 전체 | 신청자명 | 신청구분 | 전체 | 농지검증대부 | 전체 | 과거첨대대부 | 전체 | 신청면적검증대부 | 전체

3 차년예비신청서출력

4 신규신청 | 5 엑셀다운로드(신청인별) | 6 엑셀다운로드(농지별) | 신청서일괄출력 | 대상제외통보서출력 | DM출력 | 심사위원회결의결과출력 | 농업이용확인서출력 | 경작사실확인서출력 | 2년이상경작확인서출력

기관	마을명	신청자명	신청구분	면적(m ²)		관내 관외	신청서 상태	농촌 도시	비고
				신청면적	선정면적				
구례읍	-	김이분(6207252)	신규	5,000	5,000	관외	접수완료(선정)	농촌	수정/심사 삭제
구례읍	-	윤재학(5812211)	변경(승계)	3,000	3,000	관외	접수완료(선정)	농촌	수정/심사 삭제
구례읍	-	송희준(5002131)	신규	9,580	0	관내	접수완료(선정)	농촌	수정/심사 삭제
구례읍	-	박무길(4502141)	신규	2,109	2,109	관내	접수완료(선정)	농촌	수정/심사 삭제
구례읍	-	마영배(8610091)	변경(승계)	2,555	2,555	관내	접수완료(선정)	농촌	수정/심사 삭제
구례읍	-	한송희(8111222)	신규	2,511	2,511	관외	접수완료(선정)	도시	수정/심사 삭제
구례읍	-	황판석(3710191)	변경(승계)	12,269	12,269	관내	접수대기	농촌	수정/심사 삭제
구례읍	-	최상태(4602071)	변경(기타)	1,887	0	관외	접수완료(선정)	농촌	수정/심사 삭제
구례읍	-	조순미(3912202)	변경(기타)	1,749	1,749	관내	접수완료(선정)	농촌	수정/심사 삭제
구례읍	-	김순매(3508302)	변경(승계)	1,593	0	관외	취소(부적격)	도시	수정/심사 삭제

[기능알기]

- ① 검색할 조건을 선택한 후 ‘조회’ 버튼을 클릭하면 조회조건 하단에 해당 조건에 맞는 신청서목록이 보여진다
- ② ‘차년예비신청서출력’ 버튼을 클릭하면 검색된 목록들의 “차년도 쌀소득등보전직접지불금 등록신청서 (예비)” 신청서를 출력할 수 있다.
- ③ 신규신청서 등록화면으로 이동한다.
- ④ 검색된 목록들의 신청서 상세내역을 신청인 별, 농지 별로 엑셀 다운로드 받을 수 있다.
- ⑤ 기 등록된 신청서에 대한 수정 및 심사화면으로 이동한다.
- ⑥ 등록된 신청서를 삭제한다.

[참고사항]

- ① 읍면은 읍면신청진행중 단계에서만 신청서 삭제가능
- ② 시군은 읍면신청진행중, 읍면신청마감 단계에서만 신청서 삭제 가능

쌀소득등보전직접지불제 사업

■ 세부 업무처리 절차설명(읍면/시군)

신청선정관리 > 이행점검관리 > 자금집행관리 > 사업현황 > 통계/보고서 > 사업참조정보 > 커뮤니티 > 기준정보관리

● 읍면/시군 – 신청선정관리(신규신청) 사용법

1 관할 읍면 : 읍산읍 | 마을 : 선택 | 신청자 구분 : 농업인

2 G4C신청인검증

3 주민번호 : | 신청자명 : |

4 전년도농지이관

[기능알기]

- ① 관할 읍면, 신청자구분 등을 선택한다.
- ② 'G4C신청인검증' 버튼을 클릭하여 G4C 검증화면을 띄운다.
- ③ G4C 창에서 신청자명 및 주민번호로 검색을 하면 후계농, 농가DB, 과거지급내역, 전년도신청정보, 농업 경영체 등록여부, 부정당내역정보 등이 조회된다.
- G4C 검증을 거치지 않으면 신청서는 무조건 "접수대기" 처리
- ③ 번에서 내역확인 후 등록버튼을 클릭하면 ③번 항목에 해당신청인의 정보가 자동 입력된다.
- ④ '전년도농지이관' 버튼 클릭 시 전년도신청농지까지 자동 입력된다.

쌀소득등보전직접지불제 사업

■ 세부 업무처리 절차설명(읍면/시군)

신청선정관리 > 이행점검관리 > 자금집행관리 > 사업현황 > 통계/보고서 > 사업참조정보 > 커뮤니티 > 기준정보관리

● 읍면/시군 – 신청선정관리(신규신청) 사용법 (계속)

6 신청인 정보 입력 (성명, 주민등록번호, 주소, e-Mail, 신청일자)

유형제외	확인면적	0	해당유면등	0	다음면등	0	면적미달여부	1,000 미달
유형포함	합계(m ²)	0		0		0	면적초과여부	초과0남

7 *다음면등 확인면적 합계는 농식품부 신청마감 이후 확인하실 수 있습니다.

8 신청농지조사 (토지대장G4C사용구분 농지조사)

No	소재지 읍면	검증	농지소재지	공부상 면적(m ²)	진흥 태권출	신청면적 (m ²)	확인면적 (m ²)	중복 여부	취소 사유	비고

9 신청서 담당자 의견 (신청서 견반에 관한 특이사항을 기재합니다.)

10 신청서 심사

11 저장후 계속 / 저장후 수정 / 저장후 목록 / 취소

[기능알기]

- ⑥ 농촌도시구분, 입금계좌 등을 입력한다.
- ⑦ 신청인 서류를 체크한다.
- ⑧ 신청농지 검증방법을 선택한다.
- ⑨ 추가버튼을 클릭하여 신청농지를 등록한다.
- ⑩ 신청특이사항을 입력한다.
- ⑪ 타 신청서 입력 시에는 '저장후 계속' 버튼을, 저장후 목록으로 이동 시에는 '저장후 목록' 버튼을 클릭한다.

쌀소득등보전직접지불제 사업

■ 세부 업무처리 절차설명(읍면/시군)

신청선정관리 > 이행점검관리 > 자금집행관리 > 사업현황 > 통계/보고서 > 사업참조정보 > 커뮤니티 > 기준정보관리

● 읍면/시군 – 신청선정관리(신청서내역-농지추가/수정) 사용법

확인 마나 취소버튼을 누른 후 저장을 해야 최종저장됩니다. 확인 취소

신청농지상태	이행점검(농촌공사)	이행점검(농관원)	이행점검(기술센터)
정상	이행점검미이행	이행점검미이행	이행점검미이행

1	토지대장 <input type="text"/> 검색 *지번 : <input type="text"/> - <input type="text"/> 필지중복 및 면적확인	*지목	*소유(자,타,공유)
2	가자번호	N	*농지소유자
	*필지중복여부	선택	*지적면적(m ²)
	*농지소재지관할읍면	구례읍	*농촌진흥지역 구분
	다음면진행상태	해당없음	*실경작여부
	실경작확인여부		

3	농지이용면적(m ²)	배재배(m ²)	배외면(m ²)	휴경(m ²)	합계
	*신청면적(m ²)	<input type="text"/>	<input type="text"/>	<input type="text"/>	<input type="text"/>
	*확인면적(m ²)	<input type="text"/>	<input type="text"/>	<input type="text"/>	<input type="text"/>

4	98~00년제배작물	*농지전용 여부	*개발사업 예정지 보상여부	97년이전 농농업기간(년)	*농지처분여부
	배	아니오	아니오	<input type="text"/>	아니오
	과거참여횟수 <input type="text"/> 과거미참여농지_등록사유 <input type="text"/>				

5	미전경작자 <input type="text"/> *신청일자 2011-03-28
----------	---

농지서류체크

- 각 농지별로 경작사실 확인서 선택 필수 (미선택시 보류 처리됨)
- 과거참여횟수가 없는 신규농지의 경우 98~00년 농농업이용을 증명하는 서류 선택 필수 (미선택시 보류 처리됨)
- 경작사실 확인서 *
- 농지 매매계약서 또는 임대차계약
- 98~00년 농농업이용을 증명하는 서류 *
- 기타 농농업 종사를 증명하는 서류

기타서류

확인 취소

[기능알기]

- ① 농지소재지를 검색하여 지번 입력 후 필지 중복 및 면적확인 버튼을 클릭하면 필지중복, 토지대장정보, 농지조서,과거지급내역 등을 조회/등록할 수 있다
- ② 내역확인 후 등록버튼을 클릭하면 2번 항목에 해당농지의 정보가 자동 입력되며, 실경작여부를 선택한다. (실경작여부가 “예” 인 경우 적격)
- ③ 신청면적과 확인면적을 입력한다
- ④ 농지전용여부, 개발사업예정지여부, 농지처분여부가 “아니오” 인 경우 적격 처리.
* 신규참여필지를 정상처리 하려면 98~00년 농농업이용을 증명하는 서류항목에 체크 필수.
- ⑤ 신청농지서류 중 “경작사실확인서” 미체크시 보류처리 됨

II - 20

쌀소득등보전직접지불제 사업

■ 세부 업무처리 절차설명(읍면/시군)

신청선정관리 | 이행점검관리 | 자금집행관리 | 사업현황 | 통계/보고서 | 사업참조정보 | 커뮤니티 | 기준정보관리

● 읍면/시군 – 신청선정관리(신청서 심사) 사용법

1 신청내역을 확인한다.

2 신청서 담당자 의견 (신청서 견본에 관한 특이사항을 기재합니다.) 신청서담당자의견

3 신청서 심사버튼을 클릭하여 심사화면 ③을 연다.

4 재심사버튼을 클릭하여 심사를 진행하고, 상세내역을 검토한 후 적용버튼을 클릭한다.

5 수정 또는 삭제버튼을 이용하여 농지정보를 처리한다.

[기능알기]

- 신청내역을 확인한다.
- 신청서 심사버튼을 클릭하여 심사화면 ③을 연다.
- 재심사버튼을 클릭하여 심사를 진행하고, 상세내역을 검토한 후 적용버튼을 클릭한다.
- 수정 또는 삭제버튼을 이용하여 농지정보를 처리한다.

[참고사항]

- 수동심사를 할 경우 먼저 ‘재심사’를 한 후 수동심사 내역을 입력한다.
(‘재심사’를 누를 경우 시스템 자동심사가 되므로 수동심사 한 내역은 모두 사라짐)
- 수동심사 처리방법
‘재심사’ 클릭 → 수동심사 할 항목 선택 → 심사의견 기입 → ‘적용’ 클릭
- 심사 이후 하단의 ‘저장후 수정’ 또는 ‘저장후 목록’을 클릭한다.

쌀소득등보전직접지불제 사업

■ 세부 업무처리 절차설명(읍면/시군)

신청선정관리 > 이행점검관리 > 자금집행관리 > 사업현황 > 통계/보고서 > 사업참조정보 > 커뮤니티 > 기준정보관리

● 읍면/시군 – 신청선정관리(신청서 심사) 사용법 (계속)

71	선도동(추)	Y	경상북도 경주시 서악동 0207-0002	2,169	비진홀	2,169	2,169	정상처리	정상	수정	삭제
72	선도동(추)	Y	경상북도 경주시 서악동 0329-0000	2,205	비진홀	2,205	2,205	정상처리	정상	수정	삭제
73	선도동(추)	Y	경상북도 경주시 서악동 0347-0001	1,550	비진홀	1,550	1,550	정상처리	정상	수정	삭제
74	선도동(추)	Y	경상북도 경주시 서악동 0126-0002	2,202	비진홀	2,202	2,202	정상처리	정상	수정	삭제
75	선도동(추)	Y	경상북도 경주시 서악동 1032-0002	2,063	비진홀	2,063	2,063	정상처리	정상	수정	삭제
76	선도동(추)	Y	경상북도 경주시 서악동 1063-0002	96	비진홀	96	96	정상처리	정상	수정	삭제
77	선도동(추)	Y	경상북도 경주시 서악동 1092-0003	198	비진홀	198	198	정상처리	정상	수정	삭제
78	선도동(추)	Y	경상북도 경주시 서악동 1093-0001	1,587	비진홀	1,587	1,587	정상처리	정상	수정	삭제
79	선도동(추)	Y	경상북도 경주시 서악동 1021-0000	2,492	비진홀	2,492	2,492	정상처리	정상	수정	삭제
80	선도동(추)	Y	경상북도 경주시 서악동 1038-0002	1,934	비진홀	1,934	1,934	정상처리	정상	수정	삭제
81	선도동(추)	Y	경상북도 경주시 서악동 1039-0002	1,474	비진홀	1,474	1,474	정상처리	정상	수정	삭제
82	활남동(추)	Y	경상북도 경주시 사정동 0188-0001	2,244	비진홀	2,244	2,244	정상처리	정상	수정	삭제
83	월성동(추)	Y	경상북도 경주시 배반동 0872-0001	1,355	비진홀	1,355	1,355	정상처리	정상	수정	삭제

Microsoft Internet Explorer

이 페이지에 있는 스크립트로 인해 Internet Explorer의 실행 속도가 느려질 수 있습니다. 스크립트를 계속 실행하는 경우, 컴퓨터가 응답하지 않을 수 있습니다. 스크립트 실행을 멈추시겠습니까?

1

[예(Y)] [아니오(N)]

88	선도동(추)	Y	경상북도 경주시 서악동 0107-0003	923	비진홀	923	923	정상처리	정상	수정	삭제
90	선도동(추)	Y	경상북도 경주시 서악동 0115-0001	1,359	비진홀	1,359	1,359	정상처리	정상	수정	삭제
91	월성동(추)	Y	경상북도 경주시 배반동 0892-0000	2,033	비진홀	2,033	2,033	정상처리	정상	수정	삭제
92	월성동(추)	Y	경상북도 경주시 배반동 0866-0004	1,825	비진홀	1,825	1,825	정상처리	정상	수정	삭제

(+추가)

■ 신청서 담당자 의견 (신청서 전반에 관한 특이사항을 기재합니다.)

신청서담당자의견

신청서심사 [저장후 계속] [저장후 수정] [저장후 목록] [취소]

Ministry for Food, Agriculture, Forestry and Fisheries.(126) jkdo@korea.kr
Agrix 운영지원센터 전화번호 : 1588-6830

[기능알기]

- ① 농지가 많을 경우 '신청서심사' 를 누르면 위와 같은 메시지가 뜨는데 '아니오' 버튼을 클릭해야 함. (주의 : '예' 를 클릭하면 신청서 심사가 중지 됨.)

[참고사항]

* 메시지 내용

이 페이지에 있는 스크립트로 인해 Internet Explorer의 실행 속도가 느려질 수 있습니다. 스크립트를 계속 실행하는 경우 컴퓨터가 응답하지 않을 수 있습니다. 스크립트 실행을 멈추시겠습니까?

쌀소득등보전직접지불제 사업

■ 세부 업무처리 절차설명(읍면/시군)

신청신청관리 | 이행점검관리 | 자금집행관리 | 사업현황 | 통계/보고서 | 사업참조정보 | 커뮤니티 | 기준정보관리

● 읍면/시군 – 신청서관리(신청농지관리) 사용법

AGRIX 농수산사업정보시스템

쌀소득등보전직접지불제 | 한보람(구례군)님 반갑습니다. | FAQ | 관련담당지역락취 | 정보변경 | 로그아웃

신청신청관리 | 이행점검관리 | 자금집행관리 | 사업현황 | 통계/보고서 | 사업참조정보 | 커뮤니티 | 기준정보관리

신청신청관리 > 신청농지관리

신청농지관리

*사업년도: 2011 | 기관: 진흥 | 신청자명: | 진흥구분: 비진흥 | 20건씩 보기

※ 업무에 참고하여 주시기 바랍니다.
- <엑셀다운로드>로 보다 상세한 내역을 확인 할 수 있습니다.
***** 업무처리 절차 안내 *****
1. 신청농지의 진흥/비진흥 구분을 일괄로 변경하기 위한 편의기능로 제공 됩니다.

현재진행단계: [읍면신청진행중] / 진흥구분 변경등록: 시군신청마감전까지 가능
전체조회건수: 11 건

선택	기관	신청자	농지소재지	진흥구분	비고
<input type="checkbox"/>	구례읍	박주미(780820-2*****)	전라남도 해남군 황산면 우항리 0934-0001	비진흥	추정/심사
<input type="checkbox"/>	구례읍	김민하(880629-2*****)	전라남도 구례군 구례읍 계산리 0088-0000	비진흥	추정/심사
<input type="checkbox"/>	구례읍	박성희(880524-2*****)	전라남도 구례군 구례읍 봉동리 0109-0010	비진흥	추정/심사
<input type="checkbox"/>	구례읍	박금식(490620-1*****)	전라남도 구례군 구례읍 논곡리 0663-0001	비진흥	추정/심사
<input type="checkbox"/>	구례읍	박금식(490620-1*****)	전라남도 구례군 구례읍 논곡리 0700-0000	비진흥	추정/심사
<input type="checkbox"/>	구례읍	박금식(490620-1*****)	전라남도 구례군 구례읍 논곡리 0796-0002	비진흥	추정/심사
<input type="checkbox"/>	구례읍	한승희(811122-2*****)	전라남도 구례군 구례읍 계산리 1141-0001	비진흥	추정/심사
<input type="checkbox"/>	구례읍	마영배(861009-1*****)	전라남도 구례읍 산성리 0012-0000	비진흥	추정/심사
<input type="checkbox"/>	구례읍	박무길(450011-1*****)	전라남도 구례읍 계산리 8881-8888	비진흥	추정/심사
<input type="checkbox"/>	구례읍	송희준(500111-1*****)	구례읍 산성리 0012-0000	비진흥	추정/심사
<input type="checkbox"/>	구례읍	윤재학(581221-1*****)	구례읍 산성리 0012-0000	비진흥	추정/심사

진흥구분 선택변경 | 엑셀다운로드

검증결과 등록 (진흥/비진흥 일괄검증)

※ 업무에 참고하여 주시기 바랍니다.
1. 선택된 농지에 대하여 진흥구분을 일괄변경 합니다.

*진흥구분: 선택하세요

Ministry for Food, Agriculture, Forestry and Fisheries, (1) jkdo@korea.kr
Agrix 운영지원센터 전화번호 : 1588-6830

[기능알기]

- ① 검색할 조건을 선택한 후 '조회' 버튼을 클릭하면 조회조건 하단에 해당 조건에 맞는 농지목록이 보여진다.
- ② 신청농지의 진흥/비진흥 구분을 변경할 농지를 선택한다.
- ③ 진흥구분 선택변경버튼을 클릭하고 ③ 번에서 진흥구분을 선택하여 저장한다.
* 신청농지의 진흥/비진흥 구분을 일괄적으로 변경하기 위한 편의기능임
- ④ 신청서심사 화면으로 이동한다

[기능알기]

- * 읍면 : 읍면신청마감전까지 변경 가능 함.
- * 시군 : 시군신청마감전까지 변경 가능 함.

쌀소득등보전직접지불제 사업

■ 세부 업무처리 절차설명(읍면/시군)

신청선정관리 > 이행점검관리 > 자금집행관리 > 사업현황 > 통계/보고서 > 사업참조정보 > 커뮤니티 > 기준정보관리

● 읍면/시군 – 신청선정관리(신청변경관리) 사용법

AGRIX 농수산사업정보시스템

쌀소득등보전직접지불제 | 한보람(구례군)님 안녕하세요. | FAQ | 관련담당자연락처 | 정보변경 | 로그인

신청선정관리 | 이행점검관리 | 자금집행관리 | 사업현황 | 통계/보고서 | 사업참조정보 | 커뮤니티 | 기준정보관리

신청선정관리 > 신청변경관리

신청서관리 1

신청농지관리

신청변경관리

등록증 발급관리

타읍면농지관리

요청농지관리

접수농지관리

사업진행관리

대량검증관리

토지대장검증

신청농지중복검증

진흥/비진흥농지(KLIS)검증

친환경참여검증

경영이양참여검증(신청인별)

경영이양참여검증(필지별)

주민정보검증

농외소득검증

농지전용(부담금포함)검증

부정당대상자검증

확인면적(1,000㎡)검증

리모델링대상농지검증

신청변경관리

전체 조회

*사업년도	2011	*기관	구례읍	마을	전체
농촌·도시구분	전체	관내관외	전체	신청서상태	전체
정렬기준	최근신청일	신청자유형	전체	신청농지상태	전체
신청자명		신청구분	전체	농지검증여부	전체
		과거참여여부	전체	신청인검증여부	전체

전체 조회건수 : 17 건

엑셀다운로드(신청인별) 3 엑셀다운로드(변경처리내역)

기관	마을명	신청자명	신청구분	면적(m ²)		관내 관외	신청서 상태	농촌 도시	비고
				신청면적	선정면적				
구례읍	-	김이분(6207252)	신규	5,000	5,000	관외	접수완료(선정)	농	변경처리 2
구례읍	-	윤재학(5812211)	변경(승계)	3,000	3,000	관외	접수완료(선정)	농촌	변경처리
구례읍	-	송희준(5002131)	신규	9,580	0	관내	접수완료(선정)	농촌	변경처리
구례읍	-	박무길(450214)	신규	2,109	2,109	관내	접수완료(선정)	농촌	변경처리
구례읍	-	마영배(8610091)	변경(승계)	2,555	2,555	관내	접수완료(선정)	농촌	변경처리
구례읍	-	한송희(8111222)	신규	2,511	2,511	관외	접수완료(선정)	도시	변경처리
구례읍	-	황관석(3710191)	변경(승계)	12,269	12,269	관내	접수대기	농촌	변경처리
구례읍	-	최상태(4602071)	변경(기타)	1,887	0	관외	접수완료(선정)	농촌	변경처리
구례읍	-	조순미(3912202)	변경(기타)	1,749	1,749	관내	접수완료(선정)	농촌	변경처리
구례읍	-	김순애(3508302)	변경(승계)	1,593	0	관외	취소(부적격)	도시	변경처리

Ministry for Food, Agriculture, Forestry and Fisheries.(1) jkdo@korea.kr
Agrix 운영지원센터 전화번호 : 1588-6830

[기능알기]

- ① 검색할 조건을 선택한 후 '조회' 버튼을 클릭하면 조회조건 하단에 해당 조건에 맞는 신청서목록이 보여진다.
- ② 변경처리화면으로 이동한다.
- ③ 변경처리 한 내역을 엑셀다운로드 할 수 있다.
* 기존신청자 정보, 변경한 신청자 정보, 변경일자를 확인할 수 있음

쌀소득등보전직접지불제 사업

■ 세부 업무처리 절차설명(읍면/시군)

신청선정관리 | 이행점검관리 | 자금집행관리 | 사업현황 | 통계/보고서 | 사업참조정보 | 커뮤니티 | 기준정보관리

● 읍면/시군 – 신청선정관리(신청변경관리) 사용법 (계속)

쌀소득등보전직접지불제 박성희(울주군)님 반갑습니다. [FAQ](#) [관련담당자연락처](#) [정보변경](#)

신청선정관리 | 이행점검관리 | 자금집행관리 | 사업현황 | 통계/보고서 | 사업참조정보 | 커뮤니티 | 기준정보관리

신청선정관리 > 신청변경관리 > 신청변경관리

2011년 쌀소득등보전직접지불금 등록

관할 읍면 : 온산시(온덕2) | 신청구분 : 농업인 | 신청서상태 : 접수중

신청구분 : 농업인

신청인

성명(법인명) : [입력] | 주민등록번호 : [입력]

전화번호 : 052-237-6655 | 휴대전화 : 010-6369-5006

주소 : 우편번호 689895 | [입력]

주소 : [입력]

쌀직불금신청 승계

※ 업무에 참고하여 주시기 바랍니다.

- 승계처리시 : 신청구분을 "변경(승계)" 로 선택
- 주민번호등 정정시 : 신청구분을 "변경(기타)" 선택
- 변경처리시 기존의 신청서는 삭제되니 주의하시기 바랍니다.

변경하실 분의 성명과 주민번호를 정확히 입력하세요

*신청구분	*성명(법인명)	*주민등록번호(법인번호)
변경(승계)	[입력]	[입력]

등록 | 닫기

신청서류체크

- 계약재배를 확인하는 서류
- 법인등기부등본
- 재배면적 개인1만㎡, 법인5만㎡ 이상 증명 서류 (도시)(지급대상)
- 직전 2년 해당 시군 거주 및 농업 이용면적 1천㎡ 이상 증명 서류 (도시)
- 연간 농산물 판매금액 농업인 9백만원, 법인 4천5백만원이상 증명 서류 (도시)(지급대상)
- 변경(승계)임을 증명할 수 있는 서류
- 기타 농업 관련 서류

[기능알기]

- ① 변경처리를 위해 '변경처리' 버튼을 클릭한다.
- ② 변경 받을 사람의 성명과 주민등록번호를 입력한다.
 - 승계처리 시 : 신청구분을 '변경(승계)' 로 선택
 - 주민번호정정 시 : 신청구분을 '변경(기타)' 로 선택
- ③ '등록' 버튼을 클릭하면 기존의 신청서는 삭제되고, 새로운 신청서가 등록된다.
 - 신청서상태는 '접수대기', 농지상태는 '보류' 처리되니 해당부문의 수정 및 재심사가 필요하다.

쌀소득등보전직접지불제 사업

■ 세부 업무처리 절차설명(읍면/시군)

신청선정관리 | 이행점검관리 | 자금집행관리 | 사업현황 | 통계/보고서 | 사업참조정보 | 커뮤니티 | 기준정보관리

● 읍면/시군 – 신청선정관리(등록증관리) 사용법

농림수산사업정보시스템

쌀소득등보전직접지불제 | 한보람(구례군)님 반갑습니다.

신청선정관리 | 이행점검관리 | 자금집행관리 | 사업현황 | 통계/보고서 | 사업참조정보 | 커뮤니티 | 기준정보관리

등록증 발급관리

신청선정관리 > 등록증 발급관리

1. *사업년도: 2011 | 기관: 전체 | 마을: 전체 | 신청자명: | 정렬기준: 최근신청일 | 발급여부: 전체 | 조회

관내관외: 전체

- 현재 사업진행단계 : 읍면신청진행중 (등록증 발급허용 가능 시기 : 농식품부 신청마감 이후)
전체조회건수 : 11 건

2. 등록증일괄출력 | 등록증선택출력 | 엑셀다운로드

선택	기관	마을명	신청자명	신청일	면적(m ²)		관내 관외	신청서 상태	등록증 발급일자	등록증 발급횟수	비고
					신청면적	확인면적					
<input type="checkbox"/>	구례읍	-	김이분	2011-08-24	5,000	5,000	관외	접수완료(선정)		0	내역조회
<input type="checkbox"/>	구례읍	-	윤재학	2011-08-04	3,000	3,000	관외	접수완료(선정)		0	내역조회
<input type="checkbox"/>	구례읍	-	박무길	2011-08-03	2,109	2,109	관내	접수완료(선정)	2011-08-08	1	내역조회
<input type="checkbox"/>	구례읍	-	한송희	2011-08-02	2,511	2,511	관외	접수완료(선정)	2011-08-08	2	내역조회
<input type="checkbox"/>	구례읍	-	박금식	2011-07-05	103	103	관내	접수완료(선정)	2011-08-08	2	내역조회
<input type="checkbox"/>	구례읍	봉동	허병두	2011-07-04	7,542	7,542	관내	접수완료(선정)	2011-08-08	3	내역조회
<input type="checkbox"/>	구례읍	봉동	박성희	2011-06-30	3,900	4,900	관외	접수완료(선정)	2011-08-08	3	내역조회
<input type="checkbox"/>	구례읍	-	한보람	2011-06-21	1,122,200	1,122,200	관외	접수완료(선정)	2011-08-08	3	내역조회
<input type="checkbox"/>	구례읍	-	마영배	2011-06-14	2,555	2,555	관내	접수완료(선정)	2011-08-08	1	내역조회
<input type="checkbox"/>	구례읍	-	조순이	2011-04-15	1,749	1,749	관내	접수완료(선정)	2011-08-08	2	내역조회

3. 4. 내역조회

Ministry for Food, Agriculture, Forestry and Fisheries. (1) jkdo@korea.kr
Agrix 운영지원센터 전화번호 : 1588-6830

[기능알기]

- ① 검색할 조건을 선택한 후 ‘조회’ 버튼을 클릭하면 조회조건 하단에 해당 조건에 맞는 신청서목록이 보여진다.
- ② 출력할 신청서를 선택한다.
- ③ 검색된 목록전체를 출력할 경우 ‘등록증일괄출력’ 버튼을, 선택된 신청서만 출력할 경우 ‘등록증선택출력’ 버튼을 클릭한다.
- ④ 신청서 상세내역을 보고자 할 경우 ‘내역조회’ 버튼을 클릭한다.

[참고사항]

* 등록증 발급허용 가능 시기 : ‘농식품부 신청마감’ 이후 발급 가능 함.
(등록증발급 허용상태가 발급미허용일 경우 : 시군업무화면의 신청선정관리 → 사업진행관리에서 ‘등록증발급허용’ 버튼을 클릭해야 함.)

쌀소득등보전직접지불제 사업

■ 세부 업무처리 절차설명(읍면/시군)

신청선정관리 | 이행점검관리 | 자금집행관리 | 사업현황 | 통계/보고서 | 사업참조정보 | 커뮤니티 | 기준정보관리

● 읍면/시군 – 신청선정관리(등록내역조회) 사용법 (계속)

등록내역조회

2011년 쌀소득등보전직접지불금 등록 화면

신청자 구분: 농업인

신청구분: 신규 (신규, 변경(승계) 중 택일)

신청인

성명(별명): 주경홍 | 주민등록번호: [] | 전화번호: 052-262-9776 | 휴대전화: 010-3598-9772

주소: 우편번호 689932 | 읍산광역시 읍주군 삼동면 둔기리

도로명주소: [] | 전입일: 0000-01-01

e-Mail: [] | 신청일자: 2011-06-30

유형제외	확인면적	1,628.70	해당읍면동	1,628.70	다음면동	0	면적미달여부	미달아님
유형포함	합계(m ²)	1,628.70		1,628.70		0	면적초과여부	초과아님

직불금 총수령횟수: 6 | 05~08년 직불금 수령횟수: 4 | 09년 이후 승계횟수: 0

농촌도시구분: 농촌 | 관내외구분: 관내 | 후계농구분: 기타

은행명: 단위농협 | 예금주: 조경용 | 계좌번호: 815143-52-168674

신청면서류체크

- 관내관외 구분에 따라 "관내": 1개 이상, "관외": 2개 이상 선택 필수
- 신청구분이 "변경(승계)" 일 경우: 승계 증빙서류 선택 필수
- 농촌도시구분이 "도시" 일 경우: 농업중상 증명서류 선택 필수
- 각 항목에 따른 서류 미선택시 접수대기 처리됨
- 05~08년 직불금 수령횟수와 09년 이후 승계횟수를 더해서 10이상이라면 지급대상임을 증명하는 서류는 생략가능 (농업인에 준하는 서류는 제출)
 - 쌀 등 농산물 판매 증명 서류
 - 농자재 구매 증명 서류 (중자육묘등의 구매증명서류 포함)
 - 계약재배를 확인하는 서류
 - 법인등기부등본
 - 재배면적 개인 1만㎡, 법인 5만㎡ 이상 증명 서류 (도시)(지급대상)
 - 직전 2년 해당 시군 거주 및 논농업 이용면적 1천㎡ 이상 증명 서류 (도시)
 - 연간 농산물 판매금액 농업인 9백만원, 법인 4천5백만원이상 증명 서류 (도시)(지급대상)
 - 변경(승계)임을 증명할 수 있는 서류
 - 기타 논농업 중사를 증명하는 서류
- 기타서류: []

신청농지리스트

No	소재지 읍면	검증	농지소재지	공부상 면적(m ²)	권농 비전용	신청면적 (m ²)	확인면적 (m ²)	중복 여부	취소 상태	비고
1	삼동면	Y	읍산광역시 읍주군 삼동면 하검리 1059-0000	2,443	비전용	1,628.70	1,628.70	정상처리	정상	승정

신청서 담당자 의견 (신청서 전반에 관한 특이사항을 기재합니다.)

신청서담당자의견: []

신청서심사 | 등록중선택중력 | 목록

[기능알기]

① 접수된 신청서 상세내역을 조회한다.

쌀소득등보전직접지불제 사업

■ 세부 업무처리 절차설명(읍면/시군)

신청선정관리 | 이행점검관리 | 자금집행관리 | 사업현황 | 통계/보고서 | 사업참조정보 | 커뮤니티 | 기준정보관리

● 읍면/시군 – 신청선정관리(타읍면농지관리-요청농지관리) 사용법

AGRIX 농수산사업정보시스템

쌀소득등보전직접지불제 | 한보람(구례군)님 반갑습니다. | FAO | 관련담당지역락제 | 정보변경 | 로그인

신청선정관리 | 이행점검관리 | 자금집행관리 | 사업현황 | 통계/보고서 | 사업참조정보 | 커뮤니티 | 기준정보관리

신청선정관리 > 요청농지관리 > 읍면/시군 > 요청농지관리

요청농지관리

※ 업무에 참고하여 주시기 바랍니다.
- 일괄확인 요청은 관할읍면, 소재지읍면, 신청인명, 변경여부를 선택후 조회된 목록에 따라 확인요청합니다.
현재 진행단계 : 읍면신청진행중

선택	소재지	요청	신청인	농지소재지	면적 (㎡)		변경	신청단계 (요청일) (완료일)	비고
					신청	확인			
<input type="checkbox"/>	문척면	구례읍	박주미	전라남도 구례군 문척면 금정리 0010-0001	3,000	3,000	-	확인 (2011-08-30) (2011-08-30)	내역조회
<input type="checkbox"/>	문척면	구례읍	박성희	전라남도 구례군 구례읍 산성리 0012-0000	3,000	4,000	변경	확인완료 (2011-08-30) (2011-08-30)	내역조회
<input type="checkbox"/>	문척면	구례읍	김이분	전라남도 구례군 구례읍 백련리 0398-0001	5,000	5,000	-	확인완료 (2011-08-30) (2011-08-30)	내역조회

Ministry for Food, Agriculture, Forestry and Fisheries.(1) jkdo@korea.kr
Agrix 운영지원센터 전화번호 : 1588-6830

[기능알기]

- ① 검색할 조건을 선택한 후 ‘조회’ 버튼을 클릭하면 조회조건 하단에 해당 조건에 맞는 다음면으로 확인요청 할 농지목록이 보여진다.
- ② 다음면으로 확인 요청할 농지를 선택한다.
- ③ 선택된 농지에 대하여 다음면으로 확인 요청한다.
 - 일괄확인요청 : 조회된 모든 목록을 요청
 - 선택확인요청 : 선택된 목록을 요청
- ④ 농지에 대한 상세내역을 보여준다.

[참고사항]

* 확인이 완료된 농지에 대하여 재확인 요청도 가능.

쌀소득등보전직접지불제 사업

■ 세부 업무처리 절차설명(읍면/시군)

신청선정관리 > 이행점검관리 > 자금집행관리 > 사업현황 > 통계/보고서 > 사업참조정보 > 커뮤니티 > 기준정보관리

● 읍면/시군 – 신청선정관리(타읍면농지-요청농지 내역조회) 사용법

1

신청 기본정보					
사업명	쌀소득등보전직접지불금	사업년도	2011	신청인(법인)	김이분
주민번호(법인)	620725-2*****	전화번호		휴대전화	
주소	전라남도 담양군 금성면		신청일	2011-08-24	
도로명주소					

사업 상세 계획								
지목	구분	관할읍면	요청읍면	농지 소재지	신청면적 (㎡)			진행단계
					비	기타	휴농	
답	진흥	구례읍	문척면	전라남도 구례군 구례읍 백련리 0398-0001	0	5,000	0	확인완료
					0	5,000	0	

98~00년재배작물	농지전용등 여부	개발사업예정지등 여부	97년이전 논농업기간	농지처분여부	필지중복확인
비	아니오	아니오	0년	아니오	정상처리
경작여부	예	담당자 의견			

[닫기]

[기능알기]

① 타읍면으로 확인요청 할 농지에 대한 정보를 확인할 수 있다.

쌀소득등보전직접지불제 사업

■ 세부 업무처리 절차설명(읍면/시군)

신청선정관리 | 이행점검관리 | 자금집행관리 | 사업현황 | 통계/보고서 | 사업참조정보 | 커뮤니티 | 기준정보관리

● 읍면/시군 – 신청선정관리(타읍면농지-접수농지관리) 사용법

신청선정관리 | 이행점검관리 | 자금집행관리 | 사업현황 | 통계/보고서 | 사업참조정보 | 커뮤니티 | 기준정보관리

신청선정관리

접수농지관리

신청서관리
 신청농지관리
 신청변경관리
 등록증 발급관리
 타읍면농지관리
 요청농지관리
 접수농지관리
 사업진행관리
 대량검증관리
 토지대장검증
 신청농지종복검증
 진흥/비진흥농지(KLIS)검증
 친환경참여검증
 경영이양참여검증(신청인별)
 경영이양참여검증(필지별)
 주민정보검증
 농외소득검증
 농지전용(부담금포함)검증
 부정당대상자검증
 확인면적(1,000m)검증
 리모델링대상농지검증

*사업년도: 2011 | *소재지읍면: 문척면 | 요청읍면: 구례읍 | 변경여부: 전체 | 신청인명: | 진행단계: 전체 | 정렬순서: | 진행단계: | 조회

※ 업무에 참고하여 주시기 바랍니다.
 - 일괄요청접수/일괄내역전송은 관할읍면, 소재지읍면, 신청인명, 변경여부를 선택후 조회된 목록에 따라 확인요청합니다.

현재 진행단계 : 읍면신청전행중

선택	소재지	읍면	요청	읍면	신청인	농지소재지		면적 (㎡)		변경여부	신청단계 (요청일) (완료일)	비고
						신청	확인	신청	확인			
<input type="checkbox"/>	문척면	구례읍	김이분	전라남도 구례군 구례읍 백련리 0398-0001	5,000	5,000	-	확인완료 (2011-08-30)	(2011-08-30)	-	내역조회	
<input type="checkbox"/>	문척면	구례읍	박성희	전라남도 구례군 구례읍 산성리 0012-0000	3,000	4,000	변경	확인완료 (2011-08-30)	(2011-08-30)	변경	내역조회	
<input type="checkbox"/>	문척면	구례읍	박주미	전라남도 구례군 문척면 금정리 0010-0001	3,000	3,000	-	확인완료 (2011-08-18)	(2011-08-30)	-	내역조회	

Ministry for Food, Agriculture, Forestry and Fisheries, (1) jkdo@korea.kr
Agrix 운영지원센터 전화번호 : 1588-6830

[기능알기]

- ① 검색할 조건을 선택한 후 '조회' 버튼을 클릭하면 조회조건 하단에 해당 조건에 맞는 다음면에서 확인요청 농지목록이 보여진다.
- ② 접수 또는 전송할 농지를 선택한다.
- ③ 선택된 농지에 대하여 요청접수 또는 내역을 전송한다.
- ④ '내역조회' 버튼을 클릭하여 농지의 상세정보를 확인한다.

[참고사항]

• 처리순서 : 확인요청 농지조회 → 요청접수 → 내역등록 → 내역전송

쌀소득등보전직접지불제 사업

■ 세부 업무처리 절차설명(읍면/시군)

신청선정관리 | 이행점검관리 | 자금집행관리 | 사업현황 | 통계/보고서 | 사업참조정보 | 커뮤니티 | 기준정보관리

● 읍면/시군 – 신청선정관리(타읍면농지-접수농지 내역등록) 사용법

AGRIX 농수산사업정보시스템

쌀소득등보전직접지불제 | 한보람(구례군)님 반갑습니다. | FAQ | 관련담당자연락처 | 정보변경 | 로그아웃

신청선정관리 | 이행점검관리 | 자금집행관리 | 사업현황 | 통계/보고서 | 사업참조정보 | 커뮤니티 | 기준정보관리

홈 > 신청선정관리 > 타읍면농지관리 > 접수농지관리 > 접수농지상세

> 신청선정관리

- 신청서관리
- 신청농지관리
- 신청변경관리
- 등록증 발급관리
- 다음면농지관리
 - 요청농지관리
 - 접수농지관리
- 사업진행관리
- 대량검증관리
 - 토지대장검증
 - 신청농지중복검증
 - 진흥/비진흥농지(KLIS)검증
 - 친환경참여검증
 - 경영이양참여검증(신청인별)
 - 경영이양참여검증(필지별)
 - 주민정보검증
 - 농외소득검증
 - 농지전용(부담금포함)검증
 - 부정당대상자검증
 - 확인면적(1,000m²)검증
 - 리모델링대상농지검증

1

접수농지상세

신청 기본정보

사업년도	2011	사업명	쌀소득등보전직접지불금	신청인(법인)	김이분
주민번호(법인)	620725-2*****	전화번호		휴대전화	
주소	전라남도 담양군 금성면		신청일	2011-08-24	
도로명주소					

농지 상세

지목	구분	관할읍면	요청읍면	농지 소재지	신청면적 (m ²)			진행단계
					배	배이외	휴경	
답	진흥	문척면	구례읍	전라남도 구례군 구례읍 백련리 0398-0001	0	5,000	0	확인완료
					0	5,000	0	

98~00년 재배작물	농지전용 등 여부	개발사업예정지 등 여부	과거참여횟수	97년 이전 논농업기간	농지처분여부	필수 중복확인
배	아니오	아니오		0년	아니오	정상처리

확인 결과 등록

담당자	농지 상태	* 경작여부	확인면적 (m ²)			
			배	배이외	휴경	합계
한보람	'정상'	예	0	5,000	0	5,000

*담당자 의견

3 등록(수정) 목록

Ministry for Food, Agriculture, Forestry and Fisheries.(1) jkdo@korea.kr
Agrix 운영지원센터 전화번호 : 1588-6830

[기능알기]

- 1 타읍면 신청농지에 대한 기본정보를 확인한다.
- 2 농지에 대한 확인결과를 입력한다.
- 3 등록버튼을 클릭하여 내역을 저장한다.

[참고사항]

* “*” 표시된 항목은 필수 입력 항목임.

쌀소득등보전직접지불제 사업

■ 세부 업무처리 절차설명(읍면/시군)

신청선정관리 > 이행점검관리 > 자금집행관리 > 사업현황 > 통계/보고서 > 사업참조정보 > 커뮤니티 > 기준정보관리

● 읍면 – 신청선정관리(사업진행관리) 사용법

AGRIX 농수산사업정보시스템

쌀소득등보전직접지불제 박성희(목사동면)님 반갑습니다. FAO 관련담당자연락처 정보변경 로그아웃

신청관리 | 이행점검관리 | 자금집행관리 | 사업현황 | 통계/보고서 | 사업참조정보 | 커뮤니티 | 기준정보관리

사업진행관리

신청년도: 2011 | 배치구분: 배치통계조회 | 분기관리동 | 조회

* 신청서 및 신청농지 처리현황(건)수

신청서 검중			신청농지 검중			
접수대기	등록중 대발급	보류상태	다음면확인		1차 이행점검 (농미혼공사)	2차 이행점검 (농관원/농업기술센터)
			미이력	진행중 (확인요청/확인중)	미이력	진행중 (점검요청/점검중)
2	0	21	0	0	2,712	2,712

* 대량검중관리 검중데이터 미검중 데이터(건)수

신청농지검중 중	토지대장검중	주민정보검중	농외소득검중	농지전용검중	부정당대상자검 중	확인면적검중	전환경량여검중	비고

사업년도별로 농식품부신청마감 ~ 농식품부선정마감 단계에서만 조회됩니다.

* 각 단계별 "읍면" 마감처리 가능합니다. 각 단계별 마감에 대한 해제는 "시군" 으로 요청하시기 바랍니다.

읍면신청마감 | 읍면신청마감

엑셀다운로드(읍면별사업진행관리)

기관	신청수(건)				농지수(건)				지급대상 (원)	지급(원) (지급률)	진행단계 (실시간)	
	총계	접수 완료	접수 대기	취소	총계	정상	보류	취소				
총계	380	376	1	3	2,712	2,691	21	0	4,302.54	3,250.14	292,519.250	0 (0%)
					2,697	3	0/0	12	5.6	8.8		
					0	0	2,712	0	4,271.78	3,227.03	0 (0%)	
					0	3	2,709	0	8.6	5.8		
목사동면	380	376	1	3	2,712	2,691	21	0	4,302.54	3,250.14	292,519.250	0 (0%)
					2,697	3	0/0	12	5.6	8.8		
					0	0	2,712	0	4,271.78	3,227.03	0 (0%)	
					0	3	2,709	0	8.6	5.8		

[기능알기]

- ① 사업년도를 선택한 후 '조회' 버튼을 클릭하여 읍면단위의 진행관리 목록을 출력한다.
- ② 신청서 및 신청농지 처리현황(건)수를 확인한다.
- ③ 업무기능 버튼 별 사용가능 기간 및 방법안내
 - '읍면신청마감' 버튼 : 읍면내 모든 신청서가 접수완료 또는 취소되고, 신청 농지 중 보류 및 다음면확인 진행 중이 없을 경우 활성화 됨.
 - '읍면선정마감' 버튼 : 1차 이행점검이 모두 완료 되고, 농식품부 신청마감 이후 활성화 됨. (2번 현황에서 "*" 인 항목이 모두 0으로 표시되어야 버튼 활성화)
 - '읍면2차이행점검마감' 버튼 : 1차/2차 이행점검이 모두 완료 되고, 농식품부 선정마감 이후 활성화 됨.
- ④ 농식품부나 시도에서 기관(권한)변경 시 분기관이동 버튼이 생긴다. (클릭 시 원래 위치였던 기관으로 이동)

쌀소득등보전직접지불제 사업

■ 세부 업무처리 절차설명(읍면/시군)

신청선정관리 > 이행점검관리 > 자금집행관리 > 사업현황 > 통계/보고서 > 사업참조정보 > 커뮤니티 > 기준정보관리

● 시군 – 신청선정관리(사업진행관리) 사용법

[기능알기]

- ① 신청서 접수대기와 농지 보류는 “신청서관리” 메뉴에서 처리한다.
 - 접수대기 : “신청서관리” 에서 조회조건 중 “신청서상태” 를 “접수대기” 로 선택 후 조회
 - 보류 : “신청서관리” 에서 조회조건 중 “신청농지상태” 를 “보류” 로 선택 후 조회
 - 등록증미발급 : “등록증 발급관리” 에서 조회조건 중 “등록증발급여부” 를 “미발급” 으로 선택 후 조회
- ② 다음면확인 미의뢰 / 진행중인 농지는 “다음면농지관리 > 요청농지관리” 에서 처리한다.
 - “요청농지관리” 조회조건 중 진행단계를 “미의뢰”, “확인요청”, “확인중” 으로 개별 조회
- ③ 1, 2차 이행점검 진행단계에 대한 조회는 이행점검관리에서 처리한다.
 - “이행점검요청관리” 메뉴에서 조회할 이행점검기관과 진행단계를 선택 후 개별 조회
 - * 1차 이행점검 : 농어촌공사 이행점검
 - * 2차 이행점검 : 농관원 / 기술센터 이행점검
- ④ 대량검증 검증데이터는 각 항목별로 대량검증관리에서 조회한다.
 - 대량검증관리 각 메뉴의 조회조건 중 검증목록구분을 “검증대상자(미검증) 목록조회” 로 선택 후 조회
- ⑤ 농식품부나 시도에서 기관(권한)변경 시 본기관이동 버튼이 생긴다.
 - (클릭 시 원래 위치였던 기관으로 이동)
 - * 다음 페이지 계속...

쌀소득등보전직접지불제 사업

■ 세부 업무처리 절차설명(시군)

신청선정관리 ▶ 이행점검관리 ▶ 자금집행관리 ▶ 사업현황 ▶ 통계/보고서 ▶ 사업참조정보 ▶ 커뮤니티 ▶ 기준정보관리

● 시군 – 신청선정관리(사업진행관리) 사용법 (계속)

[기능알기 (계속)]

⑥ 업무기능 버튼별 사용가능 기간 및 방법안내

[음면마감해제-음면별 해제(체크)]

- 음면신청마감해제 : 시군신청마감 전에 활성화 되며, 클릭 시 음면신청진행중으로 변경된다.
- 음면선정마감해제 : 시군신청마감이후~시군선정마감전에 활성화 되며, 농식품부신청마감으로 변경된다.
- 음면2차이행점검마감해제 : 시군신청마감이후~시군변동직불금지급마감전에 활성화 되며, 2차이행점검중으로 변경된다.

[음면기능설정-시군내 음면동 전체]

- 음면기능허용/해제 : 음면기능허용/잠금 기능은 마감여부와 관계없이 음면기능 사용여부를 허용/잠금 가능.
- 등록증발급허용/해제 : 등록증발급허용/잠금 기능은 마감여부와 관계없이 시군/음면의 등록증발급 사용 여부를 허용/잠금 가능.

[시군 신청/선정/지급]

- 시군신청마감 버튼
 - ▶ 음면기능허용시 : 음면신청마감 후 활성화 된다.
 - ▶ 음면기능미허용시 : 시군내 모든 신청서가 접수완료(취소포함), 신청농지중 보류 및 다음면확인 진행 중이 없을 경우 활성화 된다.
- 시군선정마감 버튼
 - ▶ 음면기능허용시 : 음면선정마감 후 활성화 된다.
 - ▶ 음면기능미허용시 : 시군내 모든 신청서가 접수완료(취소포함)되고, 신청농지 중 보류 및 다음면확인 진행중이 없고, 농식품부신청마감 및 이행점검기관 1차이행점검완료시 활성화 된다.
- 시군고정지급마감 : 농식품부선정마감 이후이며, 시도자금배정완료 이후 활성화 된다.
- 시군변동지급마감 : 농식품부고정지급마감 이후 활성화 된다.
- 시군사업종료 : 농식품부변동직불금지급마감 이후이고, 정산완료시 활성화 된다.

[시군 이행점검]

- 시군2차이행점검마감 버튼
 - ▶ 음면기능허용시 : 음면1,2차 이행점검완료 이후 ~ 시도변동지급마감전에 활성화 된다.
 - ▶ 음면기능미허용시 : 농관원, 기술센터 이행점검 완료 이후 ~ 시도변동지급마감전에 활성화 된다.
- 시군2차이행점검마감해제 버튼
 - ▶ 음면기능허용시 : 음면1,2차 이행점검완료 이후 ~ 시도변동지급마감전에 활성화 된다.
 - ▶ 음면기능미허용시 : 시군 2차이행점검 마감 이후 활성화 되며, 2차이행점검중으로 변경된다.

[참고사항]

- * 사업진행관리의 마감기능을 사용하기 위해서는 마감관리자로 등록이 되어 있어야 함.
(기준정보관리 > 마감관리자관리 메뉴에서 등록가능)

쌀소득등보전직접지불제 사업

■ 기본 업무처리 절차설명

● 대량검증관리 메뉴(기능) 구성도

메뉴명	검증내용	처리방법	정보제공
신청농지 중복검증	- 중복으로 등록된 신청농지	- 공동경작여부를 확인 후 검증결과 등록 - 공동경작 : 정상 - 공동경작이 아닌 경우(중복신청등) : 취소	-
토지대장검증	- 검증결과 등록된 공부상면적/지목과 검증 데이터의 공부상면적/지목이 상이한 경우 - 토지(임야)대장등록 농지의 확인 면적이 공부상면적보다 큰 농지	- 필지별로 토지대장 재검증후 검증결과 등록 - 개별 재검증결과 말소 등 : 취소 - 개별 재검증결과 정상 : 정상 * 필지별 토지대장 검증결과가 우선	국토해양부
주민정보검증	- 신청주소 와 검증주소의 일치여부 검증 - 관내 및 관외 이상여부 검증 - 관내 및 관외 제출서류 개수 (관내 1개 이상/관외 2개 이상) 검증	- 신청인별 G4C 재검증후 검증결과 등록 - 개별 재검증결과 상이 : 취소 또는 재검증결과 반영후 재심사 - 개별 재검증결과 일치 : 정상 * 신청인별 G4C 검증결과가 우선임	행정안전부
농외소득검증	- 농외소득 3,700만원 이상인 신청인	- 농외소득 3,700만원 이상인 신청인의 경우 직불금 제외대상이므로 취소처리	국세청
농지전용 (부담금포함)검증	- 농지전용 및 농지보전부담금 대상농지 여부	- 농지전용 또는 농지보전부담금 대상 확인 후 검증 결과 등록 - 대상농지 : 취소 - 비대상농지 : 정상	한국 농어촌공사
부정당대상자검증	- 부정당 대상자로 등록된 신청인에 대한 검증	- 부정당 대상자로 등록된 신청인 : 취소 - 부정당대상자가 아닌 신청인 : 정상	-
확인면적 (1,000㎡) 검증	- 전체 확인면적이 1,000㎡ 미만인 신청인에 대한 검증	- 전체 확인면적이 1,000㎡ 미만인 신청인 : 취소 - 확인면적이 1,000㎡ 이상 신청인 : 정상	-
경영이양 참여검증 (신청인별)	- 경영이양참여 농업인의 경우 확인면적 3,000㎡초과 신청인	- 확인면적 3,000㎡초과 신청확인 후 검증결과 등록 - 확인면적 3,000㎡초과 : 취소 - 확인면적 3,000㎡이하 : 정상	한국 농어촌공사
경영이양 참여검증 (필지별)	- 경영이양참여 농업인의 경영이양참여 농지로 등록된 신청농지	- 신청인 확인 후 검증결과 등록 - 경영이양 참여 : 취소 - 경영이양 미참여 : 정상	한국 농어촌공사
리모델링 대상농지검증	- 4대강사업 리모델링대상농지로 등록된 신청농지	- 신청농지 확인 후 검증결과 등록 - 리모델링 대상농지 : 취소 - 리모델링 비대상농지 : 정상	한국 농어촌공사
진흥/비진흥농지 (KLIS)검증	- 진흥/비진흥 신청진흥구분과 검증진흥구분이 상이한 신청농지	- 진흥구분 변경등록 - 신청농지 확인 후 검증결과 등록 - 진흥/비진흥 여부 확인 : 정상	국토해양부
친환경참여검증	- 같은 농지를 친환경농업직불제에 참여한 신청인과 쌀소득직불제에 참여한 신청인이 다른 농지	- 신청인 확인 후 검증결과 등록 - 친환경농업직불제 참여 : 취소 - 친환경농업직불제 미참여 : 정상	친환경 농업직불제

* 대량검증관련 기능은 시군/읍면 모두 사용 가능

* 친환경직불제참여검증 기능은 관련 기관과의 업무협의 후 변경될 수 있음

쌀소득등보전직접지불제 사업

■ 세부 업무처리 절차설명(대량검증)

신청선정관리 | 이행점검관리 | 자금집행관리 | 사업현황 | 통계/보고서 | 사업참조정보 | 커뮤니티 | 기준정보관리

● 읍면/시군 – 신청선정관리(대량검증-주민정보검증) 사용법

선택	기관	신청자	신청인주소 검증주소	신청관외구분 검증관외구분	검증 주민등록상	비고
<input type="checkbox"/>	구례읍	김민하(880629-2+****)	경기도 안양시 만안구 박동 파크빌라 302호	관외	현지대주	수정/심사
<input type="checkbox"/>	구례읍	박성희(88052****)	충청남도 아산시 화빛라 306호	관외	-	수정/심사

[기능알기]

- ① 검증을 위한 조건을 설정하여, 설정한 조건에 맞게 조회할 수 있다.
 - * 검증목록 구분
 - 검증대상자(미검증) 목록조회 : 검증이 필요한 대상의 목록을 조회한다.
 - 검증결과 목록조회 : 이미 검증한 대상의 목록을 조회한다
 - * 미검증 목록에서는 신청인상태가 “접수완료(선정)” 이나 “접수대기” 이고, 주민정보 검증값과 해당정보가 상이한 신청인만 보여진다.
 - * 검증 부적합 항목 : 선택한 항목에 대한 검증실시. 기본값은 모두 선택임.
- ② 해당 검증 업무처리를 위한 업무 참고사항과 기능 사용방법에 대한 설명이 기술되어 있다.
- ③ 검증결과를 등록하기 위한 검증대상을 선택한다. 한 개 혹은 여러 개의 선택이 가능하다.
- ④ 3번에서 선택한 검증대상에 대하여 검증결과를 등록한다. 버튼 클릭시 6번과 같은 검증결과 등록 팝업창이 표출된다.
- ⑤ 신청서 수정이나 재심사를 위하여 신청서 내역화면으로 이동한다.
- ⑥ 검증결과 등록을 위한 팝업창이다.
 - 검증결과를 “취소” 로 선택 시 해당 신청인도 자동으로 “취소(부적격)” 처리된다.

쌀소득등보전직접지불제 사업

■ 세부 업무처리 절차설명(읍면/시군)

신청선정관리 | 이행점검관리 | 자금집행관리 | 사업현황 | 통계/보고서 | 사업참조정보 | 커뮤니티 | 기준정보관리

● 읍면/시군 – 신청선정관리(대량검증-농외소득대량검증) 사용법

[기능알기]

- ① 검색할 조건을 선택한 후 '조회' 버튼을 클릭하면 조회조건 하단에 해당 조건에 맞는 농외소득대량검증 목록이 보여진다.
- ② 출력된 항목을 확인 후 대상 목록에 대하여 정상/취소 등록을 위한 신청인에 대하여 선택박스 체크
- ③ 선택된 신청인에 대하여 취소선택 시 신청대상에서 제외되며, 정상선택 시에는 쌀 직불금 신청대상으로 적용된다. 정상버튼 클릭 시 뜨는 팝업 창에서 검증사유를 입력한 후 '저장' 버튼을 클릭한다.
- ④ 신청서심사와면으로 이동하여 농지에 대한 수정/심사를 실시한다.

쌀소득등보전직접지불제 사업

■ 세부 업무처리 절차설명(읍면/시군)

신청선정관리 | 이행점검관리 | 자금집행관리 | 사업현황 | 통계/보고서 | 사업참조정보 | 커뮤니티 | 기준정보관리

● 읍면/시군 – 신청선정관리(대량검증-농지전용검증) 사용법

AGRI X 농수산사업정보시스템

쌀소득등보전직접지불제 | 한보람(구례군)님 반갑습니다. | FAQ | 관련담당지역확정 | 정보변경 | 로그아웃

신청선정관리 | 이행점검관리 | 자금집행관리 | 사업현황 | 통계/보고서 | 사업참조정보 | 커뮤니티 | 기준정보관리

농지전용(부담금포함)검증 | 홈 > 신청선정관리 > 대량검증관리 > 농지전용(부담금포함)검증

신청서관리 1

신청농지관리

신청변경관리

등록증 발급관리

타읍면농지관리

요청농지관리

접수농지관리

사업진행관리

대량검증관리

토지대장검증

신청농지종복검증

진출/비진출농지(KLIS)검증

친환경참여검증

경영이양참여검증(신청인별)

경영이양참여검증(필지별)

주민정보검증

농외소득검증

농지전용(부담금포함)검증

부정당대상자검증

확인면적(1,000㎡)검증

리모델링대상농지검증

2011 | 전체 | 신청자명 | 조회

검증목록 구분: 검증대상지(미검증) 목록조회 검증결과 목록조회 전체 | 20건씩 보기

※ 업무에 참고하여 주시기 바랍니다.

※ 목록 조회결과에 따른 검증을 실시하여 검증내역에 대한 정상 또는 취소처리 바랍니다.

- 검증내역 등록(정상/취소)후 처리 결과 검색은 <검증결과 목록조회>를 선택하여 주십시오.

- <엑셀다운로드>로 보다 상세한 내역을 확인 할 수 있습니다.

- 농지전용정보에관한 상세내역은 새올행정시스템>농촌행정>농지전용업무>농지전용통합현황을 참고하여 주시기 바랍니다.

***** 검증항목 *****

1. 조회된 내역은 농지전용 및 농지보전부담금 대상필지를 모두 표시합니다 - 확인 후 취소여부 등록

- 농지전용필지 여부(시군구 농지과) 및 보전부담금전용필지 여부가 "예"로 표시된 항목을 확인 바랍니다.

현재진행단계 : [읍면신청진행중] / 대량검증등록 : 시군신청마감전까지 가능

전체조회건수 : 2건

선택	기관	신청자	농지소재지	지전용필지 여부	농지보전부담금 전용필지여부	비고
<input type="checkbox"/>	구례읍	황판석(371019-1*****)	전라남도 구례군 구례읍 신월리 0290-0000	예	예	수정/심사 3
<input type="checkbox"/>	구례읍	박주미(780820-2*****)	전라남도 구례군 문척면 금정리 0010-0001	예	예	수정/심사

4

검증결과 등록 (농지전용(부담금포함)검증)

※ 업무에 참고하여 주시기 바랍니다.

1. 검증결과를 정상으로 예외처리 하는경우 <검증사유>는 필수입력 사항입니다.

*검증결과: 선택하세요

검증사유:

저장 | 닫기

[기능알기]

- ① 검색할 조건을 선택한 후 '조회' 버튼을 클릭하면 조회조건 하단에 해당 조건에 맞는 농지전용검증목록이 보여진다.
- ② 출력된 항목을 확인 후 정상/취소 등록을 위한 농지에 대하여 선택박스 체크
- ③ 선택된 농지에 대하여 취소선택 시 신청대상에서 제외되며, 정상선택 시에는 쌀직불금 신청대상으로 적용 된다. 정상버튼 클릭 시 뜨는 팝업 창에서 검증사유를 입력한 후 '저장' 버튼을 클릭한다.
- ④ 신청서심사와면으로 이동하여 농지에 대한 수정/심사를 실시한다.

쌀소득등보전직접지불제 사업

■ 세부 업무처리 절차설명(읍면/시군)

신청선정관리 | 이행점검관리 | 자금집행관리 | 사업현황 | 통계/보고서 | 사업참조정보 | 커뮤니티 | 기준정보관리

● 읍면/시군 – 신청선정관리(대량검증-부정당대상자검증) 사용법

부정당대상자검증

※ 업무에 참고하여 주시기 바랍니다.

※ 목적 조회결과에 따른 검증을 실시하여 검증내역에 대한 정상 또는 취소처리 바랍니다.

- 검증내역 등록(정상/취소)후 처리 결과 검색은 <검증결과 목록조회>를 선택하여 주십시오.

- <엑셀다운로드>로 보다 상세한 내역을 확인 할 수 있습니다.

***** 검증항목 (※ 정보제공 : AgriX) *****

1. 조회된 내역은 부정당 대상자로 등록된 신청인을 모두 표시합니다 - 확인 후 취소처리

현재진행단계 : [읍면신청진행중] / 대량검증등록 : 시군신청마감전까지 가능

전체조회건수 : 1 건

선택	기관	신청자	신청일	등록기간		위반내역	비고
				시작년도	마감년도		
<input type="checkbox"/>	구례읍	김민하 (880629-2*****)	2011-04-13	2011	2015	자진반납환수를 위한 등록	주정/심사

검증결과 등록 (부정당대상자검증)

※ 업무에 참고하여 주시기 바랍니다.

1. 검증결과를 정상으로 예외처리 하는 경우 <검증사유>는 필수입력 사항입니다.

2. 신청인별 검증사유 입력시 <대상제외통보시> 취소사유에 해당 사유가 표시 됩니다.

*검증결과: 취소

검증사유: [입력란]

저장 닫기

Ministry for Food, Agriculture, Forestry and Fisheries.(1) jkdo@korea.kr
Agrix 운영지원센터 전화번호 : 1588-6830

[기능알기]

- ① 검색할 조건을 선택한 후 '조회' 버튼을 클릭하면 조회조건 하단에 해당 조건에 맞는 부정당대상자검증 목록이 보여진다.
- ② 출력된 항목을 확인 후 대상 목록에 대하여 정상/취소 등록을 위한 신청인에 대하여 선택박스 체크
- ③ 선택된 신청인에 대하여 취소선택 시 신청대상에서 제외되며, 정상선택 시에는 쌀직불금 신청대상으로 적용된다. 정상버튼 클릭 시 뜨는 팝업 창에서 검증사유를 입력한 후 '저장' 버튼을 클릭한다.
- ④ 신청서심사와면으로 이동하여 농지에 대한 수정/심사를 실시한다.

쌀소득등보전직접지불제 사업

■ 세부 업무처리 절차설명(읍면/시군)

신청선정관리 | 이행점검관리 | 자금집행관리 | 사업현황 | 통계/보고서 | 사업참조정보 | 커뮤니티 | 기준정보관리

● 읍면/시군 – 신청선정관리(대량검증-확인면적검증) 사용법

AGRIX 농수산사업정보시스템

쌀소득등보전직접지불제 | 한보령(구래군)읍 반갑읍니다.

신청선정관리 | 이행점검관리 | 자금집행관리 | 사업현황 | 통계/보고서 | 사업참조정보 | 커뮤니티 | 기준정보관리

신청선정관리

확인면적(1,000㎡)검증

※ 업무에 참고하여 주시기를 바랍니다.

※ 목록 조회결과에 따른 검증을 실시하여 검증내역에 대한 정상 또는 취소처리 바랍니다.

- 검증내역 등록(정상/취소)후 처리 결과 검색은 <검증결과 목록조회>를 선택하여 주십시오.

- <엑셀다운로드>로 보다 상세한 내역을 확인 할 수 있습니다.

***** 검증항목 (※ 정보제공 : AgriX) *****

1. 조회된 내역은 확인면적중 배제배면적+비미외배면적이 1,000㎡미만인 신청인을 모두 표시합니다. (휴경면적 제외) - 확인 후 취소여부 등록

현재진행단계 : [읍면신청진행중] / 대량검증등록 : 시군선정마감전까지 가능

전체조회건수 : 3건

선택	기관	신청자	신청일	확인면적(㎡)	비고
<input type="checkbox"/>	구례읍	김민자 (400820-2*****)	2011-06-17	317	수정/심사
<input type="checkbox"/>	구례읍	신동철 (471228-1*****)	2011-06-10	998	수정/심사
<input type="checkbox"/>	구례읍	최삼순 (670108-1*****)	2011-06-13	500	수정/심사

검증결과 선택등록 | 대량검증이력 | 엑셀다운로드

1 | 다음 >

4

검증결과 등록 (확인면적검증)

※ 업무에 참고하여 주시기를 바랍니다.

1. 검증결과를 정상으로 예외처리 하는경우 <검증사유>는 필수입력 사항입니다.

2. 신청인별 검증사유 입력시 <대상제외통보서> 취소사유에 해당 사유가 표시 됩니다.

*검증결과 | 선택하세요

검증사유

저장 | 닫기

[기능알기]

- ① 검색할 조건을 선택한 후 '조회' 버튼을 클릭하면 조회조건 하단에 해당 조건에 맞는 확인면적검증목록이 보여진다.
- ② 출력된 항목을 확인 후 정상/취소 등록을 위한 농지에 대하여 선택박스 체크
- ③ 선택된 농지에 대하여 취소선택 시 신청대상에서 제외되며, 정상선택 시에는 쌀직불금 신청대상으로 적용된다. 정상버튼 클릭 시 뜨는 팝업 창에서 검증사유를 입력한 후 '저장' 버튼을 클릭한다.
- ④ 신청서심사와면으로 이동하여 농지에 대한 수정/심사를 실시한다.

쌀소득등보전직접지불제 사업

■ 세부 업무처리 절차설명(대량검증)

신청선정관리 | 이행점검관리 | 자금집행관리 | 사업현황 | 통계/보고서 | 사업참조정보 | 커뮤니티 | 기준정보관리

● 읍면/시군 – 신청선정관리(대량검증-경영이양(신청인별)) 사용법

AGRIX 농수산사업정보시스템

쌀소득등보전직접지불제 | 한보람(구례군)님 반갑습니다. | FAQ | 관련담당자연락처 | 정보변경 | 로그아웃

신청선정관리 | 이행점검관리 | 자금집행관리 | 사업현황 | 통계/보고서 | 사업참조정보 | 커뮤니티 | 기준정보관리

신청선정관리

경영이양참여검증(신청인별)

*사업년도: 2011 | 기관: 전체 | 신청자명: | 조회

검증목록 구분: 검증대상자(미검증) 목록조회 검증결과 목록조회 전체 | 20건씩 보기

※ 업무에 참고하여 주시기 바랍니다.
 ※ 목록 조회결과에 따른 검증을 실시하여 검증내역에 대한 정상 또는 취소처리 바랍니다.
 - 검증내역 등록(정상/취소)후 처리 결과 검색은 <검증결과 목록조회>를 선택하여 주십시오.
 - <엑셀다운로드>로 보다 상세한 내역을 확인 할 수 있습니다.
 ***** 검증항목 (※ 정보제공 : 한국농어촌공사) *****
 1. 조회된 내역은 경영이양참여 농업인으로 확인면적 3,000㎡초과 신청인을 모두 표시합니다 - 확인 후 취소여부 등록
 ***** 업무처리 절차 안내 *****
 1. 검증목록 구분을 검증대상자 목록조회(기본선택)로 선택 후 조회
 2. 출력된 항목을 확인 후 대상 목록에 대하여 정상/취소 등록을 위한 목록에 대하여 선택박스 체크
 3. <검증결과 선택등록>버튼 클릭후 검증결과 선택 및 사유 등록 후 저장

현재진행단계 : [읍면신청현황] / 대량검증등록 : 시군선정마감전까지 가능
 전체조회건수 : 2 건

선택	기관	신청자	신청일	확인면적(㎡)	비고
<input type="checkbox"/>	구례읍	박주미 (780820-2+****)	2011-03-28	8	<input type="button" value="수정/심사"/>
<input type="checkbox"/>	구례읍	박성희 (880524-2+****)	2011-06-30	14,700	<input type="button" value="수정/심사"/>

1 | 검증결과 등록 (경영이양참여검증(신청인별))

※ 업무에 참고하여 주시기 바랍니다.
 1. 검증결과를 정상으로 예외처리 하는 경우 <사유>는 필수입력 사항입니다.

*검증결과: | 사유:

정상 | 취소

저장 | 닫기

[기능알기]

- 검증을 위한 조건을 설정하여, 설정한 조건에 맞게 조회할 수 있다.
 - * 검증목록 구분
 - 검증대상자(미검증) 목록조회 : 검증이 필요한 대상의 목록을 조회한다.
 - 검증결과 목록조회 : 이미 검증한 대상의 목록을 조회한다.
 - * 미검증 목록에서는 신청인상태가 “접수완료(선정)” 이나 “접수대기” 이고, 경영이양에 참여한 신청인만 보여진다.
- 해당 검증 업무처리를 위한 업무 참고사항과 기능 사용방법에 대한 설명이 기술되어 있다.
- 검증결과를 등록하기 위한 검증대상을 선택한다. 한 개 혹은 여러 개의 선택이 가능하다.
- 3번에서 선택한 검증대상에 대하여 검증결과를 등록한다. 버튼 클릭 시 7번과 같은 검증결과 등록 팝업창이 표출된다.
- 조회한 사항에 대하여 상세한 내역을 보여주는 엑셀 다운로드가 가능하다.
- 신청서 수정이나 재심사를 위하여 신청서 내역화면으로 이동한다.
- 검증결과를 “취소” 로 선택 시 해당 신청인도 자동으로 “취소(부적격)” 처리된다.

쌀소득등보전직접지불제 사업

■ 세부 업무처리 절차설명(대량검증)

신청선정관리 > 이행점검관리 > 자금집행관리 > 사업현황 > 통계/보고서 > 사업참조정보 > 커뮤니티 > 기준정보관리

● 읍면/시군 – 신청선정관리(대량검증-경영이양(필지별)) 사용법

● 경영이양참여검증(필지별) 홈 > 신청선정관리 > 대량검증관리 > 경영이양참여검증(필지별)

1. *사업년도: 2011 | 기관: 전체 | 신청자명: | 조회

검증목록 구분: 검증대상자(미검증) 목록조회 검증결과 목록조회 | 전체 | 20건씩 보기

※ **업무에 참고하여 주시기 바랍니다.**
 ※ 목록 조회결과에 따른 검증을 실시하여 검증내역에 대한 정상 또는 취소처리 바랍니다.
 - 검증내역 등록(정상/취소)후 처리 결과 검색은 <검증결과 목록조회>를 선택하여 주십시오.
 - <엑셀다운로드>로 보다 상세한 내역을 확인 할 수 있습니다.

2. ***** 검증항목 (※ 정보제공 : 한국농어촌공사) *****
 1. 조회된 내역은 경영이양참여 농업인의 경영이양참여 농지로 등록된 신청농지를 모두 표시합니다 - 확인 후 취소여부 등록
 ***** 업무처리 절차 안내 *****
 1. 검증목록 구분을 검증대상자 목록조회(기본선택)로 선택 후 조회
 2. 출력된 항목을 확인 후 대상 목록에 대하여 정상/취소 등록을 위한 목록에 대하여 선택박스 체크
 3. <검증결과 선택등록>버튼 클릭후 검증결과 선택 및 사유 등록 후 저장

현재진행단계 : [읍면신청진행중] / 대량검증등록 : 시군신청마감전까지 가능

전체조회건수 : 2건

3. 검증결과 선택등록 | 4. 대량검증이력 | 엑셀다운로드

선택	기관	신청자	농지소재지	확인면적 (㎡)	경영이양 지급면적 (㎡)	비고
<input type="checkbox"/>	구례읍	한보람(830714-2*****)	전라남도 구례군 구례읍 백련리 0012-0000	1,122,200	0	수정/심사
<input type="checkbox"/>	구례읍	박금식(490620-1*****)	전라남도 구례군 구례읍 논곡리 0663-0001	1,716	0	수정/심사

<< 이전 1 다음 >>

[기능알기]

- 검증을 위한 조건을 설정하여, 설정한 조건에 맞게 조회할 수 있다.
 - * 검증목록 구분
 - 검증대상자(미검증) 목록조회 : 검증이 필요한 대상의 목록을 조회한다.
 - 검증결과 목록조회 : 이미 검증한 대상의 목록을 조회한다.
 - * 미검증 목록에서는 신청농지상태가 '정상' 이나 '보류' 이고, 경영이양에 참여한 이력이 있는 신청농지만 보여진다.
- 해당 검증 업무처리를 위한 업무 참고사항과 기능 사용방법에 대한 설명이 기술되어 있다.
- 검증대상에 대하여 검증결과를 등록한다. 버튼 클릭 시 검증결과 등록 팝업창이 표시된다.
 - 검증결과 등록 팝업창에서
 - 검증결과를 "취소" 로 선택 시 해당 신청농지도 자동으로 "취소(부적격)" 처리된다.
 - 검증결과를 "정상" 으로 선택 시 해당 신청농지의 상태는 변경되지 않는다.
- 조회한 사항에 대하여 엑셀 다운로드가 가능하다.
 - * 목록에 보여지는 사항보다 상세한 내역을 보여준다.

[참고사항]

- * 경영이양참여검증(신청인별)에서는 목록이 조회되지만, 경영이양참여검증(필지별)에서는 목록이 조회되지 않는 경우
 - 해당 신청인이 경영이양에 참여한 것은 맞지만, 쌀소득직불제에 신청한 농지가 경영이양에 참여하지 않은 경우, 경영이양참여검증(신청인별) 검증에서 경영이양에 참여했다고 표시된 신청인의 정보가, 경영이양참여검증(필지별) 검증에서는 목록에 보이지 않을 수 있다.

쌀소득등보전직접지불제 사업

■ 세부 업무처리 절차설명(대량검증)

신청선정관리 > 이행점검관리 > 자금집행관리 > 사업연환 > 통계/보고서 > 사업참조정보 > 커뮤니티 > 기준정보관리

● 읍면/시군 – 신청선정관리(대량검증-리모델링대상검증) 사용법

리모델링대상농지검증 홈 > 신청선정관리 > 대량검증관리 > 리모델링대상농지검증

1. *사업년도: 2011, 기관: 전체, 신청자명: []

검증목록 구분: 검증대상자(미검증) 목록조회 검증결과 목록조회 전체, 20건씩 보기

2. ※ 업무에 참고하여 주시기 바랍니다.

※ 목록 조회결과에 따른 검증을 실시하여 검증내역에 대한 정상 또는 취소처리 바랍니다.

- 검증내역 등록(정상/취소)후 처리 결과 검색은 <검증결과 목록조회>를 선택하여 주십시오.

- <엑셀다운로드>로 보다 상세한 내역을 확인 할 수 있습니다.

***** 검증항목 (※ 정보제공 : 한국농어촌공사) *****

1. 조회된 내역은 신청필지가 리모델링필지인 경우 모두 출력됩니다.

현재진행단계 : [읍면신청진행중] / 대량검증등록 : 시군선정마감전까지 가능

3. 전체조회건수 : 1

4. >검증결과 선택등록 >대량검증이력 >엑셀다운로드

선택	기관	신청면적(㎡)	확인면적(㎡)	비고
<input type="checkbox"/>	구례	100	3	6. 수정/심사

7. 검증결과 등록 (리모델링대상농지 검증)

※ 업무에 참고하여 주시기 바랍니다.

1. 검증결과를 정상으로 예외처리 하는 경우 <검증사유>는 필수입력 사항입니다.

*검증결과:

검증사유:

저장 | 닫기

[기능알기]

- ① 검증을 위한 조건을 설정하여, 설정한 조건에 맞게 조회할 수 있다.
 - * 검증목록 구분
 - 검증대상자(미검증) 목록조회 : 검증이 필요한 대상의 목록을 조회한다.
 - 검증결과 목록조회 : 이미 검증한 대상의 목록을 조회한다.
 - * 미검증 목록에서는 신청농지상태가 “정상” 이나 “보류” 이고, 리모델링 대상농지인 신청농지만 보여진다.
- ② 해당 검증 업무처리를 위한 업무 참고사항과 기능 사용방법에 대한 설명이 기술되어 있다.
- ③ 검증결과를 등록하기 위한 검증대상을 선택한다. 한 개 혹은 여러 개의 선택이 가능하다.

3번에서 선택한 검증대상에 대하여 검증결과를 등록한다. 버튼 클릭 시 7번과 같은 검증결과 등록 팝업창이 표출된다.
- ⑤ 조회한 사항에 대하여 엑셀 다운로드가 가능하다.
 - * 목록에 보여지는 사항보다 상세한 내역을 보여준다.
- ⑥ 신청서 수정이나 재심사를 위하여 신청서 내역화면으로 이동한다.
- ⑦ 검증결과를 “취소” 로 선택 시 해당 신청인도 자동으로 “취소(부적격)” 처리된다.

쌀소득등보전직접지불제 사업

■ 세부 업무처리 절차설명(대량검증)

신청선정관리 | 이행점검관리 | 자금집행관리 | 사업현황 | 통계/보고서 | 사업참조정보 | 커뮤니티 | 기준정보관리

● 읍면/시군 – 신청선정관리(대량검증-친환경참여검증) 사용법

선택	농지소재지	쌀소득직불제		친환경직불제		비고	
		기관	신청자	기관	신청자		
<input type="checkbox"/>	전라남도 구례군 구례읍 산성리 0012-0000	구례군	박성희 (880524-2+)	4,000	구례읍	강규원 (340105-1+)	수정/삭제
<input type="checkbox"/>	전라남도 구례군 구례읍 산성리 0012-0000	구례군	마영배 (861009-1+)	2,555	구례읍	강규원 (340105-1+)	수정/삭제

[기능알기]

- 검증을 위한 조건을 설정하여, 설정한 조건에 맞게 조회할 수 있다.
 - * 검증목록 구분
 - 검증대상자(미검증) 목록조회 : 검증이 필요한 대상의 목록을 조회한다.
 - 검증결과 목록조회 : 이미 검증한 대상의 목록을 조회한다
 - * 미검증 목록에서는 신청농지상태가 '정상' 이나 '보류' 이고, 친환경농업직불제 대상농지인 신청농지만 보여진다.
 - 검증결과를 등록하기 위한 검증대상을 선택한다. 한 개 혹은 여러 개의 선택이 가능하다.
 - 2번에서 선택한 검증대상에 대하여 검증결과를 등록한다. 버튼 클릭 시 6번과 같은 검증결과 등록 팝업창이 표시된다.
 - 조회한 사항에 대하여 엑셀 다운로드가 가능하다.
 - * 목록에 보여지는 사항보다 상세한 내역을 보여준다.
 - 신청서 수정이나 재심사를 위하여 신청서 내역화면으로 이동한다.
 - 검증결과를 '취소' 로 선택 시 해당 신청인도 자동으로 '취소(부적격)' 처리된다.
- * 친환경직불제 참여검증기능은 관련기관과의 업무협의 후 변경될 수 있음.

쌀소득등보전직접지불제 사업

■ 세부 업무처리 절차설명(대량검증)

신청선정관리 > 이행점검관리 > 자금집행관리 > 사업현황 > 통계/보고서 > 사업참조정보 > 커뮤니티 > 기준정보관리

● 읍면/시군 – 신청선정관리(대량검증-진흥/비진흥검증) 사용법

1 진흥/비진흥농지(KLIS)검증

※ **업무에 참고하여 주시기 바랍니다.**

※ **목록 조회결과에 따른 검증을 실시하여 검증내역에 대한 정상 또는 진흥구분 변경등록 바랍니다.**

- AgriX에 신청된 진흥/비진흥 여부가 맞다면 해당필지를 선택 후 검증결과선택등록 "정상"으로 예외처리합니다.

- 검증된 진흥/비진흥 여부가 맞다면 **진흥구분 변경처리**를 합니다.

- 진흥구분 변경등록은 **신청농지의 진흥/비진흥 구분을 일괄로 변경하기 위한 편의기능**로 제공 됩니다. (*검증결과 목록에 조회되지 않습니다)

- <엑셀다운로드>로 보다 상세한 내역을 확인 할 수 있습니다.

***** 검증항목 (※ 정보제공 : 국토해양부 - 국토이용계획시스템(KLIS)) *****

1. 조회된 내역은 AgriX에 등록된 진흥/비진흥 여부와 정보제공기관의 진흥/비진흥여부가 상이한 경우 출력됩니다.

2. 검증진흥 구분이 진흥/비진흥 표시 기준

- 농업진흥지역, 농업진흥구역, 농업보호구역에 있는 필지에서, 해당필지가 진흥지역에 "포함", "지속" 인 경우 : **진흥**

- 농업진흥지역, 농업진흥구역, 농업보호구역에 있는 필지이나 해당필지가 진흥지역에 "접합" 인 경우 : **비진흥**

- 이외의 경우 (필지의 검증정보가 없는 경우) : **미존재** (*직접 확인하신 후 처리해야합니다.)

현재진행단계 : [읍면신청진행중] / 대량검증등록 : 시군신청마감전까지 가능

전체조회건수 : 6 건

선택	기관	신청자	농지소재지	신청번호	신청진흥구분	검증진흥구분	비고
<input type="checkbox"/>	전라남도	김민하	전라남도 구례군 구례읍 계산리 0888-0000	150	진흥	미존재	수정/심사
<input type="checkbox"/>				5,000	진흥	미존재	수정/심사

3 검색결과 등록 (진흥/비진흥농지(KLIS) 검증)

4 검증결과 선택등록

5 진흥구분 선택변경

6 대량검증이력

7 엑셀다운로드

8 검증결과 등록 (진흥/비진흥농지(KLIS) 검증)

[기능알기]

- 검증을 위한 조건을 설정하여, 설정한 조건에 맞게 조회할 수 있다.
 - * 검증목록 구분
 - 검증대상자(미 검증) 목록조회 : 검증이 필요한 대상의 목록을 조회한다.
 - 검증결과 목록조회 : 이미 검증한 대상의 목록을 조회한다
 - * 미검증 목록에서는 신청농지상태가 "정상" 이나 "보류" 이고, 진흥/비진흥여부가 상이한 경우만 보여진다.
 - 해당 검증 업무처리를 위한 업무 참고사항과 기능 사용방법에 대한 설명이 기술되어 있다.
 - 검증결과를 등록하기 위한 검증대상을 선택한다. 한 개 혹은 여러 개의 선택이 가능하다.
 - 신청진흥구분상태가 상이한 경우 진흥/비진흥으로 선택변경 처리한다. 버튼 클릭 시 8번과 같은 검증결과 등록 팝업창이 호출된다.
 - 조회한 사항에 대하여 엑셀 다운로드가 가능하다.
 - * 목록에 보여지는 사항보다 상세한 내역을 보여준다.
 - 신청서 수정이나 재심사를 위하여 신청서 내역화면으로 이동한다.
 - 검증결과를 "정상" 으로 예외처리 한다.
 - 검증된 진흥/비진흥 여부가 맞을 시 진흥구분 변경 처리한다.
- * 필지의 진흥/비진흥 여부는 기관별 "농지과" 로 문의하시면 됩니다.

쌀소득등보전직접지불제 사업

■ 세부 업무처리 절차설명(읍면)

신청선정관리 | 이행점검관리 | 자금집행관리 | 사업현황 | 통계/보고서 | 사업참조정보 | 커뮤니티 | 기준정보관리

● 읍면 – 이행점검관리(이행점검요청관리) 사용법

이행점검요청관리

× **업무에 참고하여 주시기를 바랍니다.**

- 각 이행점검기관별로 이행점검이 필요한 농지의 이행점검을 의뢰합니다.
- 처리순서 : **이행점검목록 조회** → **점검의뢰할 기관 선택** → **일괄** 또는 **선택**점검의뢰
- 시군의 경우 **최초 이행점검의뢰**와 이행점검이 완료된 농지에 한하여 **재의뢰**가 모두 가능하고 읍면의 경우 **최초 이행점검의뢰**는 불가능 하고 이행점검이 완료된 농지에 한하여 **재점검의뢰**만 가능합니다.
- 일괄점검의뢰나 일괄재점검의뢰는 관할읍면, 신청인명, 이행점검기관별 점검결과를 선택후 조회된 목록에 따라 의뢰합니다.
- **이행점검 재의뢰시 재의뢰하는 필지의 기존 점검내역은 모두 초기화됩니다. 이행점검 재의뢰시 주의하시기 바랍니다.**

1차 이행점검 진행단계 (농어촌공사) : 읍면 1차 이행점검중
2차 이행점검 진행단계 (농관원/기술센터) : 읍면 2차 이행점검중

선택	읍면	신청인명	신청농지 주소	면적 (㎡)		감면율 (%)		적격여부			비고
				신청	확인	고정	변동	농어촌공사 (요청일/완료일)	농관원 (요청일/완료일)	기술센터 (요청일/완료일)	
<input type="checkbox"/>	구례읍	박성희 (880524)	전라남도 구례군 구례읍 봉동리 0109 - 0010	900	900	0	0	점검완료 (1회) (2011-07-04)	점검완료 (1회) (2011-07-04)	점검완료 (1회) (2011-07-04)	내역조회
<input type="checkbox"/>	구례읍	박성희 (880524)	전라남도 구례군 구례읍 산성리 0012 - 0000	3,000	4,000	0	0	점검요청중 (1회) (2011-08-24)	점검요청중 (1회) (2011-08-24)	점검요청중 (1회) (2011-08-24)	내역조회

[기능알기]

- ① 검색할 조건을 선택한 후 '조회' 버튼을 클릭하면 조회조건 하단에 해당 조건에 맞는 이행점검요청대상 목록이 보여진다.
- ② 작업대상을 선택한다.
- ③ 선택된 농지에 대하여 이행점검을 요청할 기관을 선택한다.
- ④ 읍면의 경우 최초 이행점검의뢰는 불가능 하며, 이행점검 완료된 농지에 한하여 재점검의뢰만 할 수 있다.
 - * 일괄재점검의뢰 : 사용자가 조회한 목록 중 필지 별 선택여부와 관계없이, 모든 필지가 재 의뢰됨
 - * 선택재의뢰 : 사용자가 조회한 목록 중 왼쪽(선택) 체크박스에 선택한 필지만 재 의뢰됨
- ⑤ 농지에 대한 상세내역을 확인한다.

[참고사항]

* 이행점검 재 의뢰 시 재 의뢰하는 필지의 기존 점검내역은 모두 초기화 되고, 지급내역이 있다면 해당 내용도 삭제됨. (이행점검 재 의뢰 시 주의 바람)

쌀소득등보전직접지불제 사업

■ 세부 업무처리 절차설명(시군)

신청선정관리 > 이행점검관리 > 자금집행관리 > 사업현황 > 통계/보고서 > 사업참조정보 > 커뮤니티 > 기준정보관리

● 시군 – 이행점검관리(이행점검요청관리) 사용법

이행점검요청관리

※ 임무에 임코하여 주시가 바랍니다.

- 각 이행점검기관별로 이행점검이 필요한 농지의 이행점검을 의뢰합니다.
- 처리순서 : 이행점검목록 조회 → 점검의뢰할 기관 선택 → 일괄 또는 선택점검의뢰
- 시군의 경우 최초 이행점검의뢰와 이행점검이 완료된 농지에 한하여 재의뢰가 모두 가능하고 읍면의 경우 최초 이행점검의뢰는 불가능 하고 이행점검이 완료된 농지에 한하여 재점검의뢰만 가능합니다.
- 일괄점검의뢰나 일괄재점검의뢰는 관할읍면, 신청인명, 이행점검기관별 점검결과를 선택후 조회된 목록에 따라 의뢰합니다.
- **이행점검 재의뢰시 재의뢰하는 필지의 기존 점검내역은 모두 초기화됩니다. 이행점검 재의뢰시 주의하시기 바랍니다.**

1차 이행점검 진행단계 (농어촌공사) : 읍면 1차 이행점검중
2차 이행점검 진행단계 (농관원/기술센터) : 읍면 2차 이행점검중

조회건수 : 1건

선택	읍면	신청인	신청농지 주소	면적 (㎡)		감면률 (%)		의뢰단계			비고
				신청	확인	고정	변동	농어촌공사 (요청횟수) (요청일) (완료일)	농관원 (요청횟수) (요청일) (완료일)	기술센터 (요청횟수) (요청일) (완료일)	
<input checked="" type="checkbox"/>	구례읍	박성희 (880524)	전라남도 구례군 구례읍 봉동리 0109 - 0010	900	900	0	0	점검완료 (1회) (2011-07-04) (2011-07-04)	점검완료 (1회) (2011-07-04) (2011-07-04)	점검완료 (1회) (2011-07-04) (2011-07-04)	내역조회

[기능알기]

- ① 검색할 조건을 선택한 후 ‘조회’ 버튼을 클릭하면 조회조건 하단에 해당 조건에 맞는 이행점검요청대상 목록이 보여진다.
- ② 작업대상을 선택한다.
- ③ 선택된 농지에 대하여 이행점검을 요청할 기관을 선택한다.
- ④ 최초의뢰인 경우 점검의뢰버튼을, 재 의뢰인경우는 재 의뢰버튼을 클릭한다.
- ⑤ 농지에 대한 상세내역을 확인한다.

[참고사항]

* 이행점검 재 의뢰 시 재 의뢰하는 필지의 기존 점검내역은 모두 초기화 되고, 지금내역이 있다면 해당 내용도 삭제됨. (이행점검 재 의뢰 시 주의 바람)

쌀소득등보전직접지불제 사업

■ 세부 업무처리 절차설명(시군)

신청신청관리 > 이행점검관리 > 자금집행관리 > 사업현황 > 통계/보고서 > 사업참조정보 > 커뮤니티 > 기준정보관리

● 시군 – 이행점검관리(이행점검요청 상세내역) 사용법

1: 신청인 정보 (Applicant Information)

2: 한국농어촌공사 점검내역 현황 (Korea Rural Development Administration Check Status)

3: 국립농산물품질관리원 점검내역 현황 (National Agricultural Quality Management Institute Check Status)

4: 등록기관 (Registration Agency)

5: 감면률 (Waiver Rate)

6: 배고 (Waiver Rate Input)

7: 고정감면률 및 변동 감면률 내역 (Fixed and Variable Waiver Rate Details)

등록기관	재배작물
시군/읍면	벼이외
농어촌공사	동일

[기능알기]

- ① 해당 신청인의 신청 기본정보와 사업 상세 내용을 확인할 수 있다.
- ② 농어촌공사, 농관원, 기술센터의 점검내역 상황이 조회되며, '점검의뢰' 버튼 클릭 시 해당기관으로 점검의뢰 또는 재 의뢰된다.
- ③ 해당농지에 대하여 이행점검을 의뢰/재의뢰한다.
- ④ 한국농어촌공사 점검내역 사항 중 작물불일치 등록 현황을 확인할 수 있다.
- ⑤~⑥ 감면률 적용내역이 조회된다. 수정버튼을 클릭하여 감면률을 조정할 수 있다.
- ⑦ 고정감면률 및 변동 감면률 내역을 입력한 후 등록버튼을 클릭하여 감면률을 적용한다.

[참고사항]

- * 변경하려는 감면률이 이미 적용된 감면률보다 낮을 수 없음.
- * 이미 적용된 감면률보다 높은 감면률을 등록할 경우 감면률을 낮출 수 없음.

쌀소득등보전직접지불제 사업

■ 세부 업무처리 절차설명(시군)

신청선정관리 > 이행점검관리 > 자금집행관리 > 사업현황 > 통계/보고서 > 사업참조정보 > 커뮤니티 > 기준정보관리

● 시군 – 이행점검관리(신청인별 이행점검내역) 사용법

AGRIX 농수산사업정보시스템

쌀소득등보전직접지불제 | 한보람(구례군)님 반갑습니다. | FAO | 관련담당자연락처 | 정보변경 | 로그아웃

신청선정관리 | 이행점검관리 | 자금집행관리 | 사업현황 | 통계/보고서 | 사업참조정보 | 커뮤니티 | 기준정보관리

홈 > 이행점검관리 > 신청인별 이행점검관리 > 신청인별 이행점검내역

신청인 정보

사업년도	2011	사업명	쌀소득등보전직접지불금	신청인(법인)	김이분
주민번호(법인)	620725-2*****	전화번호		휴대전화	
주소	전라남도 담양군 금성면			선령일	2011-00-24
도로명주소					

신청농지 정보

지목	농지 소재지	신청면적 (㎡)			적격여부 의뢰단계			비고
		확인면적 (㎡)			농미혼공사 (요청일) (완료일)	농관원 (요청일) (완료일)	기술센터 (요청일) (완료일)	
		배	기타	휴농				
총계		0	5,000	0				
답	전라남도 구례군 구례읍 백련리 (0398 - 0001)	0	5,000	0	-	-	-	
		0	5,000	0	점검요청중 (2011-08-24)	점검요청중 (2011-08-24)	점검요청중 (2011-08-24)	내역조회
		0	0	0	-	-	-	

Ministry for Food, Agriculture, Forestry and Fisheries.(1) jkdo@korea.kr
Agrix 운영지원센터 전화번호 : 1588-6830

[기능알기]

- ① 신청인 기본정보가 출력된다.
- ② 신청인의 농지 및 이행점검 의뢰정보가 출력된다.
- ③ 농지별 이행점검내역정보 화면으로 이동한다.

쌀소득등보전직접지불제 사업

■ 세부 업무처리 절차설명(읍면)

신청관리 | 이행점검관리 | 자금집행관리 | 사업현황 | 통계/보고서 | 사업참조정보 | 커뮤니티 | 기준정보관리

● 읍면 – 자금집행관리(보조금지급관리) 사용법

AGRIX 농림사업통합정보시스템

쌀소득등보전직접지불제 | 마영배(구레읍)님 반갑습니다. | FAQ | 관련담당자연락처 | 정보변경 | 로그아웃

신청관리 | 이행점검관리 | **자금집행관리** | 사업현황 | 통계/보고서 | 사업참조정보 | 커뮤니티 | 기준정보관리

자금집행관리

1

보조금지급관리 | 읍면 > 자금집행관리 > 보조금지급관리

*사업년도: 2011 | 읍면: 구레읍 | 신청자: | 지급유: 전체 | 정렬방식: 읍면

※ 업무에 참고하여 주시기 바랍니다.
 ** 지급내역등록은 시군에서만 가능합니다. (읍면에서는 불가능)
 ** 지급대상액 산정방법 : 필지별 지급대상면적으로 지급대상액 계산 후 10원미만 절사하여, 필지별 지급대상액을 합계처리

사업진행단계 : 읍면신청진행중
 비정진행단계 : 시도배정완료

전체조회건수 : 11건

보조금지급관리대장(신청인별) | 보조금지급관리대장(농지별)

읍면	신청인(주민번호)	고정직불금(원)		변동직불금(원)		지급유	비고
		지급대상금액	지급금액	지급대상금액	지급금액		
구레읍	김이분(620725-2*****)	373,000	0	0	0	0% 지급	내역조회
구레읍	마영배(861009-1*****)	152,530	0	0	0	0% 지급	내역조회
구레읍	박금식(490620-1*****)	6,140	0	0	0	0% 지급	내역조회
구레읍	박무길(450214-1*****)	125,900	0	0	0	0% 지급	내역조회
구레읍	박성희(880524-2*****)	352,130	0	465,910	0	0% 지급	내역조회
구레읍	박주미(780820-2*****)	223,800	0	0	0	0% 지급	내역조회
구레읍	윤재학(581221-1*****)	179,100	0	285,260	0	0% 지급	내역조회
구레읍	조순미(391220-2*****)	130,460	0	146,800	0	0% 지급	내역조회
구레읍	한보람(830714-2*****)	83,716,120	0	106,706,400	0	0% 지급	내역조회
구레읍	한승희(811122-2*****)	149,900	0	0	0	0% 지급	내역조회

<< 이전 1 2 다음 >>

[기능알기]

① 검색할 조건을 선택한 후 '조회' 버튼을 클릭하면 조회조건 하단에 해당 조건에 맞는 보조금지급대상목록이 보여진다.

[참고사항]

- * 지급내역등록은 시군에서만 가능합니다. (읍면에서는 조회만 가능)
- * 지급대상액 산정방법 : 필지별 지급대상면적으로 지급대상액 계산 후 10원미만 절사하여, 필지별 지급대상액을 합계처리

쌀소득등보전직접지불제 사업

■ 세부 업무처리 절차설명(음면)

신청관리 | 이행점검관리 | 자금집행관리 | 사업현황 | 통계/보고서 | 사업참조정보 | 커뮤니티 | 기준정보관리

● 음면 – 자금집행관리(보조금지급내역등록) 사용법

AGRIX 농수산사업정보시스템

쌀소득등보전직접지불제 마영배(구례읍)님 반갑습니다. [FAQ](#) [관련담당자연락처](#) [정보변경](#) [로그아웃](#)

신청관리 | 이행점검관리 | 자금집행관리 | 사업현황 | 통계/보고서 | 사업참조정보 | 커뮤니티 | 기준정보관리

홈 > 자금집행관리 > 보조금지급관리 > 보조금지급내역 조회

1. 신청 기본정보

사업년도	2011	신청면	강순임	주민등록번호	411122-2*****
전화번호		휴대전화		신청일	2011-04-13
주소	전라남도 구례군 구례읍 신월리				
도로명주소	전라남도 구례군 구례읍 섬진강로				

2. 상세 계획

지목	소재지	지역	지급대상면적 (㎡)			지급대상금액 (원)		
			고정			변동	고정직불금	변동직불금
			배	배이외	휴경			
총계			2,800	3,649	0	2,800	385,000	266,240
전	전라남도 구례군 구례읍 신월리 0290 - 0000	비진출	2,800	0	0	2,800	167,160	266,240
답	전라남도 구례군 구례읍 신월리 0297 - 0001	비진출	0	3,649	0	0	217,840	0

보조금지급현황 (지급대상금액 : 고정 : 385,000원/변동 : 266,240원)

지급담당자	지급일	직불금구분	지급금액(원)	비고
보조금지급 내역이 존재하지 않습니다.				

Ministry for Food, Agriculture, Forestry and Fisheries.(1) jkdo@korea.kr
Agrix 운영지원센터 전화번호 : 1588-6830

[기능알기]

- ① 신청인에 대한 기본정보가 출력된다.
- ② 농지별 자금상세계획과 보조금지급현황이 출력된다.

[참고사항]

- * 지급내역등록은 시군에서만 가능합니다. (음면에서는 조회만 가능)
- * 지급대상액 산정방법 : 필지 별 지급대상면적으로 지급대상액 계산 후 10월미만 절사하여, 필지 별 지급대상액을 합계처리

쌀소득등보전직접지불제 사업

■ 세부 업무처리 절차설명(시군)

신청선정관리 > 이행점검관리 > 자금집행관리 > 사업현황 > 통계/보고서 > 사업참조정보 > 커뮤니티 > 기준정보관리

● 시군 – 자금집행관리(보조금지급관리) 사용법

1 *사업년도: 2011, 읍면: 읍면, 전체, 신청자: []

자금출: 전체, 정렬방식: 읍면

※ 업무에 참고하여 주시기 바랍니다.
 - 보조금지급은 쌀 배정금액을 지급받은 이후에 지급하며 주십시오.
 ** 지급내역등록은 시군에서만 가능합니다. (읍면에서는 불가능)
 ** 일괄집행시 조회조건에 관계없이 시군내 모든 지급대상에게 지급액이 입력됩니다. (건별로 입력한 지급액은 없애짐)
 ** 지급대상액 산정방법 : 필지별 지급대상면적으로 지급대상액 계산후 10원미만 절사하며, 필지별 지급대상액을 합계처리

사업전행단계 : 읍면신청전행중
 배정지행단계 : 시도배정완료

전체조회건수 : 11건

읍면	신청인(주민번호)	고정직불금(원)		변동직불금(원)		지급율	비고
		지급대상금액	지급금액	지급대상금액	지급금액		
구례읍	김이분(620725-2+*****)	373,000	0	0	0	0%	내역등록
구례읍	마영배(861009-1+*****)	152,530	0	0	0	0%	지급 내역등록
구례읍						0%	지급 내역등록
구례읍						0%	지급 내역등록
구례읍						0%	지급 내역등록
구례읍						0%	지급 내역등록
구례읍						0%	지급 내역등록
구례읍						0%	지급 내역등록
구례읍						0%	지급 내역등록

2 고정형일괄집행, 변동형일괄집행, 보조금지급관리대장(신청인별), 보조금지급관리대장(농지별)

3 보조금지급 일괄등록

지급일: 2011-04-01

담당자: 한보람

4 내역등록

Ministry for Food, Agriculture, Forestry and Fisheries, (1) jkdo@korea.kr
 Agrix 운영지원센터 전화번호 : 1588-6830

[기능알기]

- ① 검색할 조건을 선택한 후 '조회' 버튼을 클릭하면 조회조건 하단에 해당 조건에 맞는 보조금지급대상목록이 보여진다.
- ② 고정직불금 혹은 변동직불금 일괄지급 시에 클릭한다.
- ③ 팝업창에서 지급일을 선택 후 '적용하기' 버튼을 클릭한다.
 - 고정형일괄집행 : 농식품부선정마감/농식품부 자금배정 및 시도자금배정 이후
 - 변동형일괄집행 : 농식품부고정지급마감/시도변동자금배정/시군2차이행점검마감 이후
- ④ 신청인 별 지급내역 등록 시 클릭한다.

쌀소득등보전직접지불제 사업

■ 세부 업무처리 절차설명(시군)

신청선정관리 > 이행점검관리 > 자금집행관리 > 사업현황 > 통계/보고서 > 사업참조정보 > 커뮤니티 > 기준정보관리

● 시군 - 자금집행관리(보조금지급 내역등록) 사용법

1 신청 기본정보

사업년도	2011	신청인	조순이	주민등록번호	391220-2*****
전화번호		휴대전화		신청일	2011-04-15
주소	전라남도 구례군 구례읍				
도로명주소					

2 상세 계획

지목	소재지	지역	지급대상면적 (㎡)			지급대상금액 (원)		
			고정	변동	비	고정직불금	변동직불금	
총계			2,000	0	0	2,000	149,200	190,170
답	전라남도 구례군 구례읍 봉서리 0905 - 0007	진흥	2,000	0	0	2,000	149,200	190,170

3 보조금지급현황 (지급대상금액 : 고정 : 149,200원/변동 : 190,170원)

지급담당자	지급일	직불금구분	지급금액(원)	비고
지급금액 총계 (원)			336,250	
고정직불금 지급금액 합계 (원)			149,200	
변동직불금 지급금액 합계 (원)			187,050	
한보람	2011-08-08	고정직불금	149,200	4 수정 삭제
한보람	2011-08-08	변동직불금	187,050	4 수정 삭제

3 보조금지급내역 등록

*는 필수인력입니다.

지급담당자	한보람	지급일	2011-08-31	지급금액	0 원
직불금구분	선택하세요				
지급담당자 의견	*전액지급이 아닐 경우 보조금지급 담당자 의견을 반드시 입력하여야 합니다.				

5 현재 사용단계가 이 단계를 초과할 수 없습니다. 등록(수정) 초기화 목록

[기능알기]

- ① 신청인에 대한 기본정보가 출력된다.
- ② 농지별 자금상세계획이 출력된다.
- ③ 보조금 지급담당자 의견을 저장한다.(전액지급이 아닐 경우 담당자 의견을 반드시 입력한다.)
- ④~⑤ 지급 금액 확인 후 보조금 지급내역을 등록, 수정, 삭제한다.

[참고사항]

- * 지급금액은 지급대상금액보다 초과 입력할 수 없음.
- * 지급액 '0원' 도 입력 가능하나, 지급담당자 의견을 반드시 입력해야 함.

쌀소득등보전직접지불제 사업

■ 세부 업무처리 절차설명(읍면/시군)

신청선정관리 | 이행점검관리 | 자금집행관리 | 사업현황 | 통계/보고서 | 사업참조정보 | 커뮤니티 | 기준정보관리

● 읍면/시군 – 자금집행관리(상한면적초과농가조회) 사용법

AGRIX 농림사업통합정보시스템

쌀소득등보전직접지불제 | 한보람(구례군)님 반갑습니다. | FAQ | 관련담당자연락처 | 정보변경 | 로그아웃

신청선정관리 | 이행점검관리 | 자금집행관리 | 사업현황 | 통계/보고서 | 사업참조정보 | 커뮤니티 | 기준정보관리

자금집행관리

상한면적초과농가조회

사업년도: 2011 | 신청구분: 전체 | 처리구분: 전체 | 신청인명: | 조회

현재 사업진행단계 : 농식품부신청마감 (농식품부신청마감이후 ~ 시도변동직불금지금마감까지 조회가능)

전체조회건수 : 1건

초과자연황역셀(신청건별) | 초과자연황역셀(농지별) | 초과자연황역셀(신청인별)

신청인(주민번호)	신청인 주소 도로명주소	신청 구분	신청 건수	농지 건수	시급대상면적(㎡)		상한면 적처리	비고
					고정	변동		
한보람(830714-2*****)	경기도 안양시 동안구 호계동	농업인	1	1	1,122,200	1,122,200	미완료	
	경기도 안양시 동안구 동안로							

Ministry for Food, Agriculture, Forestry and Fisheries.(1) jkdo@korea.kr
Agrix 운영지원센터 전화번호 : 1588-6830

[기능알기]

- ① 검색할 조건을 선택한 후 '조회' 버튼을 클릭하면 조회조건 하단에 해당 조건에 맞는 상한면적초과농가조회 목록이 보여진다.
- ② 초과자 현황을 신청건별, 농지별, 신청일별로 엑셀다운로드 할 수 있다.

쌀소득등보전직접지불제 사업

■ 세부 업무처리 절차설명(읍면/시군)

신청선정관리 > 이행점검관리 > 자금집행관리 > 사업현황 > 통계/보고서 > 사업참조정보 > 커뮤니티 > 기준정보관리

● 읍면/시군 – 자금집행관리(부당수령관리) 사용법

AGRIX 농림사업통합정보시스템

쌀소득등보전직접지불제 한보람(구래군)님 반갑습니다. [FAQ] [관련담당자연락처] [정보변경] [로그아웃]

신청선정관리 | 이행점검관리 | 자금집행관리 | 사업현황 | 통계/보고서 | 사업참조정보 | 커뮤니티 | 기준정보관리

홈 > 자금집행관리 > 부당수령관리

1 > 자금집행관리

- 보조금지급관리
- 상한면적초과농가조회
- 부당수령관리
- 환수관리
- 부당수령 신고자관리
- 신고포상관리

2 부당수령관리

3 > 사업년도: 2011, 신청자: [입력], 정렬방식: 기관, 시도: 전라남도, 시군: 구래군, 읍면: 전체, 현재년도 등록가능여부: 전체, [조회]

※ 업무에 참고하여 주시기 바랍니다.
 - 신청건별 부당수령자 및 부당농지내역의 신규등록은 우측의 등록버튼을 이용하여 주십시오.
 - 부당수령자 삭제는 농식품부에서만 삭제할 수 있습니다.

전체 조회건수 : 3건

2 등록 | 엑셀다운로드 | 부당수령자현황 및 회수실적

사업년도	기관명	등록일	신청자 (주민번호)	등록제한년도	위반내역	비고
2011	전라남도 구래군 구례읍	2011-05-26	김민하(880629-2*****)	2011 ~ 2015	자진반납환수를 위한	상세보기
2011	전라남도 구래군 구례읍	2011-05-26	박주미(780820-2*****)	-	자진반납환수를 위한 등	상세보기
2011	전라남도 구래군 구례읍	2011-07-19	머성옥(570518-2*****)	2012 ~ 2016	종합소득금액이 3700만...	상세보기

3 << 이전 1 다음 >>

Ministry for Food, Agriculture, Forestry and Fisheries.(1) jkdo@korea.kr
 Agrix 운영지원센터 전화번호 : 1588-6830

[기능알기]

- ① 검색할 조건을 선택한 후 '조회' 버튼을 클릭하면 조회조건 하단에 해당 조건에 맞는 부당수령대상목록이 보여진다.
- ② 2009년 이후 사업에서의 부당대상자 등록은 '등록' 버튼을 클릭한다.
- ③ 상세보기를 클릭하여 부당대상자에 대한 내역을 조회한다.

쌀소득등보전직접지불제 사업

■ 세부 업무처리 절차설명(읍면/시군)

신청선정관리 | 이행점검관리 | 자금집행관리 | 사업현황 | 통계/보고서 | 사업참조정보 | 커뮤니티 | 기준정보관리

● 읍면/시군 – 자금집행관리(부당수령 내역등록) 사용법

1 자금집행관리

부당수령내역 등록

신청 기본정보

사업년도	2011	신청면	입환기	입력	주민등록번호	450116-1*****
전화번호		휴대전화			신청일	2011-04-15
주소	전라남도 구례군 토지면 파도리					
도로명주소	전라남도 구례군 토지면 오평길					

신청인 부당사업등록 내역

등록일	등록 담당자	제재시작년도 제재완료년도	위반내역 사유	제재내역	비고
2011-11-17	구례군	-	종합소득금액이 3700만원 이상	지급금액 전액 환수	수정 삭제
				부당수령자	

신청농지 부당사업등록 내역

등록일	등록 담당자	제재시작년도 제재완료년도	등록 농지 소재지 사유	위반내역	비고
등록된 내용이 없습니다.					

※ 업무에 참고하여 주시기 바랍니다.

- 2009년 이전사업에 대한 제재를 등록하는 경우.
- 1. 2009년 이전(05~08) 등록제한 신청인 시스템에서 이관데이터에 대해 일괄등록되며 신규등록 불가능합니다.
- 신청인 부당사업등록 내역을 삭제하는 경우
- 1. 기록된 부당농지내역도 삭제됩니다.
- 2. 기록된 환수통지 및 환수내역정보도 삭제됩니다.

3 부정당사업내역 등록

*: *는 필수항목입니다.

담당자	한보람	등록일	2011-11-17
위반내역	선택하세요		
제재대상	<input type="checkbox"/> 신청자 <input type="checkbox"/> 농지	신청년 제재내역	선택하세요
등록제한	선택하세요 ~년부터 ~년까지	등록제한기간	-
사유			
농지선택	선택하세요		

[기능알기]

- ① 신청인 기본정보가 출력된다.
- ② 신청인 및 신청농지에 대하여 등록된 위반내역 및 제재년도 등에 대한 정보가 나타난다.
- ③ 부당신청인 및 농지의 위반내역, 제재내역, 등록제한기간 등을 선택하고 '등록' 버튼을 클릭하여 저장한다.

[참고사항]

- * 부당수령내역 등록/수정은 읍면/시군에서 가능하지만, 삭제는 농림수산식품부에서만 가능.
- * 2009년 이전 부당수령내역등록은 농림수산식품부로 별도 요청하여야 함.

쌀소득등보전직접지불제 사업

■ 세부 업무처리 절차설명(읍면/시군)

신청선정관리 | 이행점검관리 | 자금집행관리 | 사업현황 | 통계/보고서 | 사업참조정보 | 커뮤니티 | 기준정보관리

● 읍면/시군 – 자금집행관리(환수관리) 사용법

AGRIX 농림사업통합정보시스템

쌀소득등보전직접지불제 한보람(구례군)님 반갑습니다. [FAQ] [관련담당자연락처] [정보변경] [로그아웃]

신청선정관리 | 이행점검관리 | 자금집행관리 | 사업현황 | 통계/보고서 | 사업참조정보 | 커뮤니티 | 기준정보관리

자금집행관리 > 환수관리

1

*사업년도: 2011 | 신청자: | 정렬방식: 기관 | 조회

시도: 전라남도 | 시군: 구례군 | 읍면: 전체

직불구분: 전체 | 환수전행구분: 전체

× 업무에 광고하여 주시게 바랍니다.
 - 환수대상목록은 보조금지급이 등록되어 있고, 부정당으로 등록된 경우 목록에 나타납니다.
 - 신청건별 환수내역 등록은 신청자명 우측의 내역등록버튼을 이용하여 등록하여 주십시오.

전체조회건수 : 2건 [DM출력] [엑셀다운로드]

사업년도	기관명	신청자 (주민번호)	직불구분	지급금액 (원)	환수대상금액 (원)	환수금액 (원)	환수전행	비고
총계				1,164,160	60,000	0		
2010	전라남도 구례군 구례읍	김찬규 (260420-1*****)	고정/변동	690,250	60,000	0	환수대상	2 내역등록
2010	전라남도 구례군 구례읍	허병두 (400316-1*****)	고정/변동	473,910	0	0	부당대상	내역등록

2

Ministry for Food, Agriculture, Forestry and Fisheries.(1) jkdo@korea.kr
 Agrix 운영지원센터 전화번호 : 1588-6830

[기능알기]

① 검색할 조건을 선택한 후 '조회' 버튼을 클릭하면 조회조건 하단에 해당 조건에 맞는 환수대상목록이 보여진다.

* 환수대상목록은 보조금지급이 등록되어있고, 부정당으로 등록된 경우 목록에 보여진다.

② 내역등록 버튼을 클릭하여 환수정보를 등록한다.

쌀소득등보전직접지불제 사업

■ 세부 업무처리 절차설명(읍면/시군)

신청선정관리 > 이행점검관리 > 자금집행관리 > 사업현황 > 통계/보고서 > 사업참조정보 > 커뮤니티 > 기준정보관리

● 읍면/시군 – 자금집행관리(환수 내역등록) 사용법

1 신청 기본정보

사업년도	2011	신청인	김관규	주민등록번호	258428-1*****
관리번호		휴대전화		신청일	2011-05-27
주소	경라남도 구례군 구례읍 산성리				
도로명주소					

보조금 지급 현황

지급일자	자금구분	지급금액(원)
자금금액 합계		690,250
2012-08-08	고정직불금	409,670
2012-08-08	변동직불금	280,580

2 환수처리상태 및 담당자 의견 (특이사항이 있을 경우 담당자 의견을 입력하여 주십시오.)

환수처리상태: 담당자:

3 납입통지서 발급현황

발급차수	통지일	납부마감일	환수원금(원)	가산금률	가산금(원)	환수대상금(원)	비고
1차	2012-08-02	2012-08-22	60,000	0%	0	60,000	<input type="button" value="수정"/> <input type="button" value="삭제"/>

4 환수현황(환수처리중)

번호	환수일	담당자	환수원금(원)	가산금(원)	환수대상금(원)	환수금	비고
총계			60,000	0	60,000	0	

[기능알기]

- ① 신청인 기본정보 및 보조금 지급내역이 보여진다.
- ② 환수진행단계 및 환수처리담당자의견을 저장한다.
- ③ 납입통지서 발급현황이 보여지며, 상세내역을 등록, 수정, 삭제 처리한다.
- ④ 환수내역에 대한 현황이 보여지며, 상세내역을 등록, 수정, 삭제 처리한다.

[참고사항]

- * 납입통지 내역을 등록한 이후에 환수내역을 입력해야 한다.
- * 가산금은 기존 발급차수의 가산금이 합산되어 표시된다.
가산금 = 기존가산금 + (현재환수잔액 × 가산률)
- * 가산금은 “0%”, “1%”, “3%”, “사용자지정” 입력이 가능함.

쌀소득등보전직접지불제 사업

■ 세부 업무처리 절차설명(읍면/시군)

신청선정관리 | 이행점검관리 | 자금집행관리 | 사업현황 | 통계/보고서 | 사업참조정보 | 커뮤니티 | 기준정보관리

● 읍면/시군 – 자금집행관리(부당수령 신고자관리) 사용법

AGRIX 농수산사업정보시스템

쌀소득등보전직접지불제 | 한보람(구례군)님 반갑습니다. | FAQ | 관련담당자연락처 | 정보변경 | 로그아웃

신청선정관리 | 이행점검관리 | 자금집행관리 | 사업현황 | 통계/보고서 | 사업참조정보 | 커뮤니티 | 기준정보관리

홈 > 자금집행관리 > 부당수령 신고자관리

1. 자금집행관리

- 보조금지급관리
- 상한면적초과농가조회
- 부당수령관리
- 환수관리
- 부당수령 신고자관리
- 신고포상관리

2. 부당수령 신고자관리

* 사업년도: 2011 | 신고자명: | 신고대상자명: | 조회

시 도: 전라남도 | 시 군: 구례군 | 읍 면: 전체 | 신고 진행상태: 전체

※ 업무에 참고하여 주시기 바랍니다.
- 부당수령 신고자 신규등록은 우측의 등록버튼을 이용하여 주십시오.

전체조회건수 : 8건

2. 등록 | 엑셀다운로드 | 부당수령신고서출력 | 부당수령신고자관리대장

신고접수일	등록일	신고자 (주민번호)	신고대상자명	신고내용	진행상태	부당수령 등록여부	비고
2011-01-20	2011-01-29	한보람(830714-2*****)	방순규	방순규를 신고합니다...	적격(완료)	3	상세보기
2011-01-19	2011-01-20	한상국(530513-1*****)	박정님	박정님을 신고합니다...	부적격(완료)	Y	상세보기
2011-01-14	2011-01-18	한보람(830714-2*****)	강정순	강정순을 신고합니다. 부당...	부적격(완료)	Y	상세보기
2011-01-15	2011-01-18	한송희(811122-2*****)	심병용	심병용을 신고합니다.	부적격(완료)	Y	상세보기

3. 상세보기

[기능알기]

- ① 검색할 조건을 선택한 후 ‘조회’ 버튼을 클릭하면 조회조건 하단에 해당 조건에 맞는 환수대상목록이 보여진다.
- ② 2009년 이후 사업에서의 부당수령신고자 신규등록은 ‘등록’ 버튼을 클릭한다.
- ③ 상세보기를 클릭하여 부당수령 신고자에 대한 내역을 조회한다.

쌀소득등보전직접지불제 사업

■ 세부 업무처리 절차설명(읍면/시군)

신청신청관리 > 이행점검관리 > 자금집행관리 > 사업현황 > 통계/보고서 > 사업참조정보 > 커뮤니티 > 기준정보관리

● 읍면/시군 – 자금집행관리(부당수령 신고자관리) 사용법

1 신고인 기본정보

- 신고자명: 박성희
- 주요번호: 2011-11-17
- 주요번호: 2011-11-17
- 주요번호: 2011-11-17

2 신고대상자 기본정보

- 신고사업년도: 2011
- 신고대상자명: 김이
- 주요번호: 741210-
- 주소: 전라남도 구례군 구례읍 봉곡리
- 도량형주소: 전라남도 구례군 구례읍 봉곡리

3 신고대상자 신고 내역

등록일	관할기관	신고자	신고내용	진행상태
2011-11-17	구례군	신고함니다	부당수령입니다.	심사중

4 신고대상자 등록 내역

등록일	관할기관	신고내용	담당자명	진행상태	비고
2011-11-17	구례군	전라남도 구례군 구례읍 개산리 0291 - 0000		심사중	(*)농지

※ 업무에 종고하여 주저기 바랍니다.
 - 부당수령신고대상자 등록
 1. 부당수령등록자는 신규등록이 불가능합니다.
 - 부당수령신고대상자 수정
 1. 신고내용수정 및 신고대상자 등록내역 수정내용을 입력하여 내용을 수정하십시오.
 - 신고대상자 등록 내역을 삭제하는 경우
 1. 기록된 부당신고대상자 농지내역도 삭제됩니다.

신고대상자 사업내역 등록

신고 진행단계 및 담당자 의견 (+신고진행단계 부적격(완료)는 부당수령자 등록시 자동으로 변경됩니다.)

신고진행단계: 선택하세요 | 처리완료일: | 저장

[기능알기]

- 1 신고인의 기본정보가 보여진다. (G4C검증 필수)
 - 2 신고대상자의 기본정보가 보여진다. (신고대상자는 신청서정보에서 가져옴)
 - 3 이미 신고된 신고내역이 있으면 그 정보를 불러온다.
 - 4 해당건의 신고내역이 보여진다.
- * 농지는 필수입력이며, 신고대상자 등록내역을 삭제하면 해당 신청건과 농지가 모두 삭제된다.

쌀소득등보전직접지불제 사업

■ 세부 업무처리 절차설명(읍면/시군)

신청신청관리 | 이행점검관리 | 자금집행관리 | 사업현황 | 통계/보고서 | 사업참조정보 | 커뮤니티 | 기준정보관리

● 읍면/시군 – 자금집행관리(신고포상관리) 사용법

AGRIX 농수산물정보시스템

쌀소득등보전직접지불제 | 한보람(구례군)님 환영합니다. | FAQ | 관련담당자연락처 | 정보변경 | 로그아웃

신청신청관리 | 이행점검관리 | 자금집행관리 | 사업현황 | 통계/보고서 | 사업참조정보 | 커뮤니티 | 기준정보관리

홈 > 자금집행관리 > 신고포상관리 > 신고포상내역등록

1. 자금집행관리

- 보조금지급관리
- 상한면적초과농가조회
- 부당수령관리
- 환수관리
- 부당수령 신고자관리
- 신고포상관리
- 정산관리

2. 신고포상내역등록

부당수령자 기본정보

부당수령자명	김완기	주민등록번호	450116-1*****	전화번호	
주소	전라남도 구례군 토지면 파도리				
도로명주소					
농지정보	전라남도 구례군 구례읍 봉서리 2094-0000 답 / 진흥 전라남도 구례군 구례읍 봉서리 2120-0000 답 / 진흥 전라남도 구례군 구례읍 신월리 0169-0000 답 / 진흥				

3. 업무에 참고하여 주시기 바랍니다.

2. 신고포상관리

1. 포상지급완료는 농식품부에서 배정완료이후 농식품부 자금배정 및 시도 자금배정이 완료되어야 사용할 수 있습니다
 ** 포상지급은 시군에서만 가능합니다. (읍면에서는 불가능)

부당수령자 신고내역

선택	등록일	신고일	관할기관	신고자	신고내용	포상진행	배정진행
<input type="checkbox"/>	2011-11-01	2011-11-01	구례읍	김민기 (73*****)	거짓 또는 부당수령하였습니다.	포상자선정중	배정진행중

3. 신고자 신고내역

신고진행	선정진행	배정진행	지급진행
4	0	2	1

4. 포상지급완료

[기능알기]

- 부당수령자 기본정보가 보여진다.
 - 신고진행상태가 부적격(완료)로 판정된 목록이 보여진다.
 - 신고자가 신고한 통계와 내역을 확인할 수 있다.
- * 농림수산물부에서 포상자를 선정하고, 시군에서 배정을 받아 지급한다.
- 배정진행단계가 배정완료이후에 '포상지급완료' 버튼이 활성화된다.

쌀소득등보전직접지불제 사업

■ 세부 업무처리 절차설명(공통)

● 공통 업무처리

사업공통기능

사업현황

- 각 기관별 사업현황을 확인할 수 있습니다.
- 각 기관별 신청인에 대한 과거자료조회와 신청정보의 상세조회가 가능합니다.

통계/보고서

- 사업에 관련 각종 보고서를 출력하거나, 보고서를 이용하여 엑셀 혹은 아래한글로 전환하여 재가공할 수 도 있습니다.
- 기관별 통계자료를 출력하여 활용 할 수 있습니다.

사업참조정보

- 대상자의 자격심사나 서류심사에 유용한 ‘대상자사업이력’ 을 조회할 수 있습니다.
- 토지대장/농지조서/농지원부/주민정보를 조회할 수 있습니다.
- 대상자의 쌀소득부당수령자조회/영농서류정보조회/경영이양사업대상자 조회를 할 수 있습니다.
- 농지전용정보 통합조회를 할 수 있습니다.
- 신청자 거주지기준으로 쌀소득등직접지불제 신청정보를 확인할 수 있습니다.
- 농업경영체등록농가조회/농업경영체등록여부검증 조회를 할 수 있습니다.
- 도로명주소확인서비스로 지번주소/도로명주소를 조회할 수 있습니다.

커뮤니티

- 농수산사업관련 공지나 지침하달 및 내용을 확인할 수 있습니다.
- 업무 및 시스템에 관하여 개선요구사항이 있을 경우 활용합니다.

쌀소득등보전직접지불제 사업

■ 세부 업무처리 절차설명(공통)

신청신청관리 > 이행점검관리 > 자금집행관리 > 사업현황 > 통계/보고서 > 사업참조정보 > 커뮤니티 > 기준정보관리

● 공통 - 사업진행현황조회(시도별사업진행현황조회) 사용법

AGRIX 농수산사업정보시스템

쌀소득등보전직접지불제 박정훈(농림수산식품부)님 반갑습니다. FAQ | 관련담당자연락처 | 정보변경 | 로그아웃

사업진행관리 | 부당관리 | 사업현황 | 통계/보고서 | 사업참조정보 | 커뮤니티 | 기준정보관리

홈 > 사업현황 > 사업진행현황조회 > 시도별사업진행현황조회

사업년도: 2011 | 시도: 전라남도 | 배치구분: 배치통계조회 | 조회

* 배치통계조회 갱신 최종일자 : 2011-08-31 03:16:50
* 배치통계 갱신 진행 상태 : 완료

배정액(원) 2,000,000 | 지급대상면적합계(㎡) 1,154,669

기관	신청건수(건)	신청면적(㎡)						지급금액(원)		진행단계
		지급대상면적(㎡)			비잔혹(고정)			변동(비재배)	고정	
		배	기타	휴농	배	기타	휴농			
총계	17	1,147,916	13,474	0	10,535	20,408	0	-	0	
		1,135,286	8,205	0	6,455	4,723	0	1,139,186	0	
전라남도	17	1,147,916	13,474	0	10,535	20,408	0	-	0	읍면신청진행중
		1,135,286	8,205	0	6,455	4,723	0	1,139,186	0	

Ministry for Food, Agriculture, Forestry and Fisheries.(1) jkdo@korea.kr
Agrix 운영지원센터 전화번호 : 1588-6830

[기능알기]

- ① 검색할 조회조건을 선택해서 '조회' 버튼을 누르면 조회조건 하단에 해당 조건에 맞는 목록이 보여진다.
- ② 리스트의 내용을 엑셀파일로 저장한다
- ③ 시도명을 클릭하면 해당 시도의 하위기관(시군)의 사업진행현황을 조회할 수 있다.

쌀소득등보전직접지불제 사업

■ 세부 업무처리 절차설명(공통)

신청선정관리 > 이행점검관리 > 자금집행관리 > 사업현황 > 통계/보고서 > 사업참조정보 > 커뮤니티 > 기준정보관리

● 공통 - 사업진행현황조회(시군별사업진행현황조회) 사용법

AGRIX 농림사업통합정보시스템

쌀소득등보전직접지불제 박정훈(농림수산식품부)님 반갑습니다. [FAQ] [관련담당자연락처] [정보변경] [로그아웃]

사업진행관리 | 부당관리 | 사업현황 | 통계/보고서 | 사업참조정보 | 커뮤니티 | 기준정보관리

홈 > 사업현황 > 사업진행현황조회 > 시군별사업진행현황조회

○ 시군별사업진행현황조회

사업년도: 2011 * 시도: 전라남도 시군: 구례군 [조회]

배치구분: 배치통계조회

* 배치통계조회 갱신 최종일자 : 2011-08-31 03:16:50
* 배치통계 갱신 진행 상태 : 완료

적라남도

배정액(원) 0 지급대상면적합계(㎡) 1,154,669

기관	신청 건수 (건)	신청면적(㎡)						지급금액 (원)		진행단계
		지급대상면적(㎡)						변동 (비재배)	고정 변동	
		진흥(고정)			비진흥(고정)					
배	기타	휴농	배	기타	휴농					
총계	17	1,147,916	13,474	0	10,535	20,408	0	-	0	
		1,135,286	8,205	0	6,455	4,723	0	1,139,186	0	
구례군	17	1,147,916	13,474	0	10,535	20,408	0	-	0	읍면신청진행중
		1,135,286	8,205	0	6,455	4,723	0	1,139,186	0	

Ministry for Food, Agriculture, Forestry and Fisheries.(1) jkdo@korea.kr
Agrix 운영지원센터 전화번호 : 1588-6830

[기능알기]

- ① 검색할 조회조건을 선택해서 '조회' 버튼을 누르면 조회조건 하단에 해당 조건에 맞는 목록이 보여진다.
- ② 해당 시군의 상위 시도의 사업진행현황을 조회 할 수 있다.
- ③ 리스트의 내용을 엑셀파일로 저장한다.
- ④ 시군명을 클릭하면 해당 시군의 하위기관(읍면)의 사업진행현황을 조회할 수 있다.

쌀소득등보전직접지불제 사업

■ 세부 업무처리 절차설명(공통)

신청선정관리 > 이행점검관리 > 자금집행관리 > 사업현황 > 통계/보고서 > 사업참조정보 > 커뮤니티 > 기준정보관리

● 공통 - 사업진행현황조회(읍면별사업진행현황조회) 사용법

AGRIX 농림사업통합정보시스템

쌀소득등보전직접지불제 박정훈(농림수산식품부)님 반갑습니다. FAQ | 권한담당자연락처 | 정보변경 | 로그아웃

사업진행관리 | 부당관리 | 사업현황 | 통계/보고서 | 사업참조정보 | 커뮤니티 | 기준정보관리

사업현황 > 읍면별사업진행현황조회 > 읍면별사업진행현황조회

사업년도: 2011 * 시도: 전라남도 * 시군: 구례군 읍면: 구례읍 조회

배치구분: 배치통계조회

* 배치통계조회 갱신 최종일자: 2011-08-31 03:16:50
* 배치통계 갱신 진행 상태: 완료

구례군

배정액(원) 0 지급대상면적합계(㎡) 1,154,669

기관	신청 건수 (건)	신청면적(㎡)						지급금액 (원)		진행단계
		지급대상면적(㎡)						변동 (비지배)	고정 변동	
		전흥(고정)			비전흥(고정)					
배	기타	휴농	배	기타	휴농	배	기타			
총계	17	1,147,916	13,474	0	10,535	20,408	0	-	0	
		1,135,286	8,205	0	6,455	4,723	0	1,139,186	0	
구례읍	17	1,147,916	13,474	0	10,535	20,408	0	-	0	읍면신청진행중
		1,135,286	8,205	0	6,455	4,723	0	1,139,186	0	

Ministry for Food, Agriculture, Forestry and Fisheries.(1) jkdo@korea.kr
Agrix 운영지원센터 전화번호 : 1588-6830

[기능알기]

- ① 검색할 조회조건을 선택해서 '조회' 버튼을 누르면 조회조건 하단에 해당 조건에 맞는 목록이 보여진다.
 - 배치구분 조건 검색을 통해 배치통계 데이터 또는 실시간 통계 데이터를 조회 할 수 있다.
- ② 해당 읍면의 최상위 기관인 시도의 사업진행현황을 조회 할 수 있다.
- ③ 해당 읍면의 상위 기관인 시군의 사업진행현황을 조회 할 수 있다.
- ④ 리스트의 내용을 엑셀파일로 저장한다.

쌀소득등보전직접지불제 사업

■ 세부 업무처리 절차설명(공통)

신청선정관리 > 이행점검관리 > 자금집행관리 > 사업현황 > 통계/보고서 > 사업참조정보 > 커뮤니티 > 기준정보관리

● 공통 - 사업진행현황조회(신청정보상세조회) 사용법

1 신청정보상세조회

사업년도: 2011 | 시도: 전라남도 | 시군구: 구례군 | 읍면: 읍면 | 조회

신청자: | 정렬기준: | 설명: | 신청서상태: 전체

전체조회건수 : 16 건

기관	신청자명	신청일	면적(m ²)			관내	신청서
			신청면적	확면면적	자금대상면적	관외	상태
전라남도 구례군 구례읍	강순덕	2011-10-27	3,451	3,451	3,451	관내	접수완료(신청)
전라남도 구례군 구례읍	강순임	2011-04-13	6,440	6,440	6,440	관내	접수완료(신청)
전라남도 구례군 구례읍	김동선	2011-08-03					
전라남도 구례군 구례읍	김병형	2011-10-27					
전라남도 구례군 구례읍	김완기	2011-04-15					
전라남도 구례군 구례읍	박금식	2011-07-05					
전라남도 구례군 구례읍	안대진	2011-10-26					
전라남도 구례군 구례읍	이수환	2011-10-28					
전라남도 구례군 구례읍	이양호	2011-04-06					
전라남도 구례군 구례읍	장미	2011-10-27					

2 신청정보상세조회

Ministry for Food, Agriculture, Forestry and Fisheries
Agrix 운영지원센터 전화번호 : 1588-

3 엑셀다운로드

신청정보상세조회

신청자명: 강순덕 | 신청일: 2011-10-27 | 신청면적: 3,451 | 확면면적: 3,451 | 자금대상면적: 3,451 | 관내: 관내 | 신청서상태: 접수완료(신청)

신청서번호: 2011-10-27 | 신청자명: 강순덕 | 읍면: 구례읍 | 정촌: 구례읍 | 신청서상태: 접수완료(신청)

신청자: 강순덕 | 주민등록번호: 540107-2- | 관외번호: -

주 소: 전라남도 구례군 구례읍 박관리 | 관외번호: -

도/읍면/주 소: 전라남도 구례군 구례읍 통동길 | 관외번호: -

가/동/구분: 단채농장 | 읍면번호: 60704-52- | 관외번호: -

신청농지 내역

순번	지역	관외 구분	농지 소재지	신청면적(m ²)			자금대상면적(m ²)			농지 상태
				배	개타	총합	배	개타	총합	변동면적(배)
1	배전분	전라남도 구례군 구례읍 박관리	전라남도 구례군 구례읍 박관리 산 0291-0000	0	0	2,109	0	0	2,109	0
2	중지 분	전라남도 구례군 구례읍 통동	전라남도 구례군 구례읍 통동 산 0001-0000	0	3,451	0	0	3,451	0	0

신청농지 내역

농지 소재지	대상기관명	대상기관명	작목대장	신청상태	부채계좌번호
전라남도 구례군 구례읍 박관리 산 0291-0000	농어촌공사	구례지사	작목	이행점검완료	
전라남도 구례군 구례읍 통동 산 0001-0000	농촌진흥청	전남지사	작목	이행점검중	
전라남도 구례군 구례읍 통동 산 0001-0000	농어촌공사	구례지사	작목	이행점검중	
전라남도 구례군 구례읍 통동 산 0001-0000	농촌진흥청	전남지사	작목	이행점검중	
전라남도 구례군 구례읍 통동 산 0001-0000	농어촌공사	구례지사	작목	이행점검중	
전라남도 구례군 구례읍 통동 산 0001-0000	농촌진흥청	전남지사	작목	이행점검중	

신청한 부양사업유형 내역

유형명	유형 담당자	유형 시연년도	유형 연차	유형 연차	유형 연차	유형 연차
유형명	유형 담당자	유형 시연년도	유형 연차	유형 연차	유형 연차	유형 연차

신청농지 부양사업유형 내역

유형명	유형 담당자	유형 시연년도	유형 연차	유형 연차	유형 연차
유형명	유형 담당자	유형 시연년도	유형 연차	유형 연차	유형 연차

자금집행 현황

연월일	잔액구분	잔액구분	잔액구분
연월일	잔액구분	잔액구분	잔액구분

환수 현황

환수일	환수담당자	환수액	환수 사유
환수일	환수담당자	환수액	환수 사유

[기능알기]

- ① 검색할 조회조건을 선택해서 '조회' 버튼을 누르면 조회조건 하단에 해당 조건에 맞는 신청정보상세 목록이 보여진다.
- ② 조회 항목을 클릭하면 해당 신청자의 신청정보상세 항목을 볼 수 있다.
- ③ 리스트의 내용을 엑셀파일로 저장한다.

쌀소득등보전직접지불제 사업

■ 세부 업무처리 절차설명(공통)

신청선정관리 | 이행점검관리 | 자금집행관리 | 사업현황 | 통계/보고서 | 사업참조정보 | 커뮤니티 | 기준정보관리

● 공통 - 사업진행현황조회(과거자료조회) 사용법

과거자료 조회 홈 > 사업현황 > 과거자료 조회

사업년도: 2005 *시도: 대전광역시 *시군: 유성구 읍면: 온천1동

신청자: [] 주민번호: [] [< 조회]

*** 업무에 참고하여 주시기 바랍니다.**

- <고정직불지급통계> : 고정직불금에 대한 지급통계화면을 지역별 검색조건에 따라 시도,시군구,읍면동별 통계내역 제공
- <변동직불지급통계> : 변동직불금에 대한 지급통계화면을 지역별 검색조건에 따라 시도,시군구,읍면동별 통계내역 제공
- <부당수령자현황 및 회수실적> : <별지 제22호> 쌀소득등보전직접지불금 부당수령자 현황 및 회수실적을 지역별 검색조건에 따라 시도,시군구,읍면동별 서식 제공

전체조회건수 : 200 건

사업년도	기관	신청자명	신청일	신청면적(m ²)	지급대상면적(m ²)
2005	대전광역시 유성구 온천1동	이환식	2005-08-19	6,639	6,639
2005	대전광역시 유성구 온천1동	이환식	2005-08-19	7,183	7,183
2005	대전광역시 유성구 온천1동	이응권	2005-08-19	7,663	7,663

신청 기본정보

사업명	쌀소득등보전직접지불금	사업년도	2005	신청일자	20010119
신청자유형	개인	신청자	김현철	주민등록번호	701215-1*****
전화번호	363-6226	휴대전화번호			
주소	전라남도 구례군 구례읍 논곡리				
거래은행	농협	예금주	-	계좌번호	625-12*****

신청농지 내역

순번	지목	농지소재지	신청면적			지급면적			변동면적(태)
			배	기타	휴농	배	기타	휴농	
1	답	전라남도 구례군 구례읍 논곡리 0399-0000	3,349	0	0	3,349	0	0	3,349

자금집행 현황

집행년도	고정집행금액(원)	변동집행금액(원)	비고
2005	171,460	320,930	

[기능알기]

- ① 검색할 조회조건을 선택해서 '조회' 버튼을 누르면 조회조건 하단에 해당 조건에 맞는 과거자료 목록이 보여진다.
- ② 조회 항목을 클릭하면 해당 신청자의 과거 신청정보상세 항목을 볼 수 있다.
- ③ 부당수령자 현황 및 회수실적을 확인할 수 있다.
- ④ 리스트의 내용을 엑셀파일로 저장한다.

쌀소득등보전직접지불제 사업

■ 세부 업무처리 절차설명(공통)

신청선정관리 | 이행점검관리 | 자금집행관리 | 사업현황 | **통계/보고서** | 사업참조정보 | 커뮤니티 | 기준정보관리

● 공통 - 통계보고서조회 사용법

통계/보고서 조회

※ **업무에 참고하여 주시기 바랍니다.**

- 시군 전체를 실시간으로 조회시 처리시간이 장시간 발생 될 수 있으니 가능한 업무시간이 끝난후 이용 하십시오.
- 대장의 경우 시군구까지 선택 하십시오.
- 신청서 형식의 경우 읍면동까지 선택 하십시오.
- 배치통계가 없는 보고서의 경우 실시간통계로만 조회하실 수 있습니다.
- 실시간통계가 없는 보고서의 경우 배치통계로만 조회하실 수 있습니다.

* **"배치구분" 항목 안내**

- 배치통계 : 통계/보고서의 빠른 조회를 위해 전일 까지의 작업내용을 바탕으로 매일 새벽 통계내역을 미리 구성합니다. 빠르게 조회할 수 있지만, 금일 작업내용은 반영되지 않습니다.
- 실시간통계 : 현황조회를 위해 조회 당시의 내역을 실시간으로 조회합니다. 작업내용이 바로 반영되지만, 각 통계수치를 실시간으로 구성해야 함으로, 처리속도가 매우 느립니다. 실시간통계는 서버에 많은 부하를 발생시키고 처리시간이 장시간 소요되므로, 가능한 업무시간 이후에 사용하시기바랍니다.

1. 사업년도: 2011년 | 보고서명: 쌀소득등보전직접지불제 보조금지급관리대장 (신청인별)

시도: 전체 | 시군: 전체 | 읍면: 전체 | 배치구분: 실시간통계조회

2. 보고서출력

3. 보조금 지급 관리대장 (신청인별)

구분	계정명	계정코드	계정명	계정코드	예산액 (공급예산)		실액액 (예산)		잔액액 (예산)		잔액액 (실액)		잔액액 (실액)	
					예산액	잔액액	예산액	잔액액	예산액	잔액액	예산액	잔액액		
합계	합계	00000000	합계	00000000	3,162,442,135.00	0.00	31,276,460.00	6,700.00	1,138,268.00	-	-	2,994,465.00	0.00	1,138,268.00
국유	국유	00000000	국유	00000000	3,162,442,135.00	0.00	31,276,460.00	6,700.00	1,138,268.00	-	-	2,994,465.00	0.00	1,138,268.00
지방	지방	00000000	지방	00000000	0.00	0.00	0.00	0.00	0.00	0.00	0.00	0.00	0.00	0.00
자치	자치	00000000	자치	00000000	0.00	0.00	0.00	0.00	0.00	0.00	0.00	0.00	0.00	0.00

[기능알기]

- 1 출력할 보고서의 조회조건을 검색한다.
- 2 '보고서출력' 버튼을 누르면 조회조건에 해당하는 보고서가 화면에 보인다.
- 3 저장, 인쇄, 화면확대, 축소, 엑셀 저장, 아래한글 저장을 할 수 있다.

쌀소득등보전직접지불제 사업

■ 세부 업무처리 절차설명(공통)

신청선정관리 | 이행점검관리 | 자금집행관리 | 사업현황 | 통계/보고서 | 사업참조정보 | 커뮤니티 | 기준정보관리

● 공통 – 토지대장/농지조사조회 사용법

AGRIX 농수산사업정보시스템

쌀소득등보전직접지불제 박성희(농림수산식품부)님 반갑습니다. FAQ | 관련담당자연락처 | 정보변경 | 로그아웃

사업현황관리 | 부당관리 | 사업현황 | 통계/보고서 | 사업참조정보 | 커뮤니티 | 기준정보관리

▶ 사업참조정보

토지대장/농지조사조회

농지소재지검색: 전라남도 구례군 구례읍 봉동리 주소검색: 토지대장 100 조회

* 업무관련 조회시 모든 조회 정보는 Agrix 시스템 로그에 등록이 됩니다. 이점 참조하시기 바랍니다.

토지대장정보

소유자	김수진	소재지주소	전라남도 구례군 구례읍 봉동리 100	축척	1:1200
변동일	2009-09-22	변동사유	소유권이전		
변동사유		지목	면적 (㎡)	비고	
1971년 12월 30일 구획정리완료		답	1,491.0		
1998년 07월 08일 지목변경		목장용지	1,491.0		

토지대장정보 - 공유지연명부

성명 또는 명칭	등록번호	소유권지분	소유자주소	변동일	변동사유
조회된 내용이 없습니다.					

농지조사조회정보

자치단체명	대장구분	농지구분	공부상 지목	지번		농지조사면적(㎡)	최종변동일자
				분	부		
조회된 내용이 없습니다.							

Ministry for Food, Agriculture, Forestry and Fisheries.(126) hypark@mifaff.go.kr
Agrix 운영지원센터 전화번호 : 1588-6830

[기능알기]

- ① 농지소재지를 입력하여 '조회' 버튼을 클릭한다.
- ② 토지대장정보와 농지조사정보를 확인 할 수 있다.

쌀소득등보전직접지불제 사업

■ 세부 업무처리 절차설명(공통)

신청선정관리 | 이행점검관리 | 자금집행관리 | 사업현황 | 통계/보고서 | 사업참조정보 | 커뮤니티 | 기준정보관리

● 공통 - 농지원부조회 사용법

농지원부조회 홈 > 사업참조정보 > 농지원부조회

주인/사업자번호 (- 없이 입력) 조회

* 업무관련 조회시 모든 조회 정보는 Agrix 시스템 로그에 등록이 됩니다. 이점 참조하시기 바랍니다. * 보고서출력

농가주정보

행정기관	대구광역시 북구	대상구분	농업인	농가주명	유인복	주민등록번호	621203-1*****
거주지	대구광역시 북구 도남동 120번지 21동2반						
조작형태	-	사업목적	-	농업외겸업	-		

농가구성원정보

성명	주민등록번호	관계	동거여부	거주지
조회된 내용이 없습니다.				

농가소유지정보

소유자	대장 구분	농지 구분	경작 구분	지목		지번		농지 조서 면적(m ²)	소유 면적(m ²)	소유권 변동사유	주재배작물	소재지
				실제	공부	본	부					
유인복	토지대장	전농밭	자경	전	답	0312	0000	1117	1117	-	채소	대구광역시 북구 국우동

농가임차농지정보

대장 구분	농지 구분	경작 구분	지목		지번		계약일	계약 완료일	농지 조서 면적(m ²)	임차면적(m ²)	주재배작물	소재지
			실제	공부	본	부						
조회된 내용이 없습니다.												

농가주(중복)등록정보

행정기관	대상구분	농가주명	주민등록번호	거주지
조회된 내용이 없습니다.				

Ministry for Food, Agriculture, Forestry and Fisheries.(127) hypark@mifaff.go.kr
Agrix 운영지원센터 전화번호 : 1588-6830

[기능알기]

- ① 주민번호 또는 사업자 번호를 입력하여 '조회' 버튼을 클릭하면 농가주정보, 농가구성원정보, 농가소유지정보, 농가임차농지정보, 농가주(중복)등록정보를 확인 할 수 있다.

쌀소득등보전직접지불제 사업

■ 세부 업무처리 절차설명(공통)

신청선정관리 | 이행점검관리 | 자금집행관리 | 사업현황 | 통계/보고서 | 사업참조정보 | 커뮤니티 | 기준정보관리

● 공통 - 주민정보조회(G4C)

AGRIX 농수산사업정보시스템

쌀소득등보전직접지불제 박성희(농림수산식품부)님 반갑습니다.

FAO | 권역담당자연락처 | 정보변경 | 로그아웃

사업현황관리 | 부당관리 | 사업현황 | 통계/보고서 | 사업참조정보 | 커뮤니티 | 기준정보관리

주인정보조회(G4C) 종 > 사업참조정보 > 주민정보조회(G4C)

신청인의 성명과 주민번호 13자리를 입력후 검색하세요.

성명 주민등록번호 (*없이 입력)

임시관련 조회시 모든 조회 정보는 Agrix 시스템 로그에 등록이 됩니다. 이점 참조하시기 바랍니다.

성명과 주민등록번호로 신청인을 확인후 G4C와 연계하여 신청인의 정보를 가져옵니다.

검색결과

신청인의 주민등록상태 : 거주자

G4C연주소	충청남도 아산시 배방읍 호서로125번길
--------	-----------------------

세대주정보

성명	주민등록번호	구성일	구성사유	등록상태	전입일	변동일	변동사유
박성희	880524-2-*****	2008-08-27	전입	거주	2011-10-31	2011-10-31	도로명주소

세대원정보

성명	주민등록번호	세대주관계	세대편입일	변동일	변동사유
박성희	880524-2-*****	본인	2008-08-27	2008-08-27	전입

주민번호정정이력

정정미전주민번호	정정미후주민번호	주민번호정정일자	주민정정사유
정정내역 없음			

성명정정이력

정정미전성명	정정미후성명	성명정정일자	성명정정사유
정정내역 없음			

주소이력 (성명 : 주소지 당시 세대주명 성명)

성명	전입일	변동일	변동사유	주소	비고
박 영광	1988-05-24	1988-06-07	출생등록	경기도 안산시 원곡동 816-2 ()	-
박 영광	1988-10-01	1988-10-01	행정구역변경	경기도 안산시 원곡동 816-2 ()	안산시조례제213호(88.10.1)행정구역 변경
박 영광	1992-05-14	1992-05-21	전입	경기도 안산시 선부동 1085 (69/2)	-
박 영광	1993-12-06	1993-12-06	행정구역변경	경기도 안산시 선부동 1085 (31/2)	안산시조례제509호의거선부3동 (분동)
박 영광	1994-03-04	1994-03-04	통반변경	경기도 안산시 선부동 1085 (35/2)	안산시조례제536호(94.3.4)통반변경
박 영광	1995-11-25	1995-11-25	통반변경	경기도 안산시 선부동 1085 (49/2)	안산시통반설치조례제3조제의거
박 영광	2000-05-18	2000-05-18	전입	경기도 안산시 선부동 1085 (46/2)	-
박 영광	2002-11-01	2002-11-01	행정구역변경	경기도 안산시 단원구 선부동 1085 (46/2)	안산시조례제 1027호의거단원구설치
박 성희	2008-08-27	2008-08-27	전입	충청남도 아산시 배방읍 세출리 357-6 (1)	-
박 성희	2009-05-01	2009-05-01	행정구역변경	충청남도 아산시 배방읍 세출리 357-6 (1)	아산시 조례 제826호에 의거 행정구역 변경
박 성희	2011-10-31	2011-10-31	도로명주소	충청남도 아산시 배방읍 호서로125번길	-

[기능알기]

① 성명과 주민등록번호로 신청인을 확인 후 G4C와 연계하여 신청인의 주민등록상태, 현주소, 세대주정보, 세대원정보, 주민번호정정이력, 주소이력 등 신청인의 정보를 확인 할 수 있다.

쌀소득등보전직접지불제 사업

■ 세부 업무처리 절차설명(공통)

신청선정관리 | 이행점검관리 | 자금집행관리 | 사업현황 | 통계/보고서 | 사업참조정보 | 커뮤니티 | 기준정보관리

● 공통 - 대상자사업이력조회

대상자사업이력조회

주민/사업자번호 ("-" 없이 입력) 조회

전체조회건수 : 2 엑셀다운로드

사업년도	기관	사업명	대상자	신청일	지급금액(원)	진행상태
2008	대구광역시 북구 동천동	쌀소득등보전직접지불제	유인복	20080318	66,680	사업종료
2011	대구광역시 북구 국우동	쌀소득등보전직접지불제	유인복	2011-06-30	0	시도선정마감

신청서조회

신청 기본정보

사업년도	사업명	신청단위	시도선정마감
2011년	쌀소득등보전직접지불제	신청단위	2011-06-30

신청서상세

신청자	주민등록번호	신청일자
유인복	821203-1-*****	2011-06-30

신청서상세

신청자	주민등록번호	신청일자
유인복	821203-1-*****	2011-06-30

신청서상세

신청자	주민등록번호	신청일자
유인복	821203-1-*****	2011-06-30

신청서상세

신청자	주민등록번호	신청일자
유인복	821203-1-*****	2011-06-30

[기능알기]

- ① 주민/사업자번호를 입력하고 '조회' 버튼을 누르면 년도별 대상자 사업이력이 조회된다.
- ② 리스트의 내용을 엑셀파일로 저장한다.

쌀소득등보전직접지불제 사업

■ 세부 업무처리 절차설명(공통)

신청선정관리 > 이행점검관리 > 자금집행관리 > 사업현황 > 통계/보고서 > 사업참조정보 > 커뮤니티 > 기준정보관리

● 공통 - 농지사업이력조회 사용법

AGRIX 농수산사업정보시스템

쌀소득등보전직접지불제 박성희(농림수산식품부)님 반갑습니다. FAQ | 관련담당지연력처 | 정보변경 | 로그아웃

사업현황관리 | 부당관리 | 사업현황 | 통계/보고서 | 사업참조정보 | 커뮤니티 | 기준정보관리

▶ 사업참조정보 1

● 농지사업이력조회 홈 > 사업참조정보 > 농지사업이력조회

검색기준 필지검색 대상자검색 지역별검색

사업년도 전체 | 사업명 전체

*농지소재지검색 전라남도 구례군 구례읍 산성리 주소검색 토지대장 0355 - 0000

■ 사업신청 농지조회정보

전체조회건수 : 15 2 엑셀다운로드

기관명	사업년도	사업명	대상자	농지소재지	지목	농지면적(㎡)	신청상태	담당자	의견
구례읍	2011	토양개량제지원사업	김찬규	전라남도 구례군 구례읍 산성리 (0355 -0000)	답	93	정상	-	
구례읍	2011	친환경농업직불제	김찬규	전라남도 구례군 구례읍 산성리 (0355 -0000)	답	93	정상		
구례읍	2011	쌀소득등보전직접지불제	김찬규	전라남도 구례군 구례읍 산성리 (0355 -0000)	답	93	정상		
구례읍	2010	친환경농업직불제	김찬규	전라남도 구례군 구례읍 산성리 (0355 -0000)	답	93	정상		
구례읍	2010	쌀소득등보전직접지불제	김찬규	전라남도 구례군 구례읍 산성리 (0355 -0000)	답	93	정상		
구례읍	2009	친환경농업직불제	김찬규	전라남도 구례군 구례읍 산성리 (0355 -0000)	답	93	정상		
구례읍	2009	쌀소득등보전직접지불제	김찬규	전라남도 구례군 구례읍 산성리 (0355 -0000)	답	93	정상		
구례읍	2008	토양개량제지원사업	김찬규	전라남도 구례군 구례읍 산성리 (0355 -0000)	답	93	정상		
구례읍	2008	쌀소득등보전직접지불제	김찬규	전라남도 구례군 구례읍 산성리 (0355 -0000)	답	93	정상		
구례읍	2007	쌀소득등보전직접지불제	김찬규	전라남도 구례군 구례읍 산성리 (0355 -0000)	답	93	정상		
구례읍	2006	쌀소득등보전직접지불제	김찬규	전라남도 구례군 구례읍 산성리 (0355 -0000)	답	93	정상		
구례읍	2005	쌀소득등보전직접지불제	김찬규	전라남도 구례군 구례읍 산성리 (0355 -0000)	답	93	정상		
구례읍	2004	농업직접지불제	김찬규	전라남도 구례군 구례읍 산성리 (0355 -0000)	답	93	정상		
구례읍	2003	농업직접지불제	김찬규	전라남도 구례군 구례읍 산성리 (0355 -0000)	답	93	정상		
구례읍	2002	농업직접지불제	김찬규	전라남도 구례군 구례읍 산성리 (0355 -0000)	답	93	정상		

[기능알기]

- ① 검색할 조회조건을 선택해서 '조회' 버튼을 누르면 조회조건 하단에 해당 조건에 맞는 농지사업이력 조회 목록이 보인다.
- * 필지별, 대상자별, 지역별 검색이 가능함.
- ② 리스트의 내용을 엑셀파일로 저장한다.

쌀소득등보전직접지불제 사업

■ 세부 업무처리 절차설명(공통)

신청선정관리 > 이행점검관리 > 자금집행관리 > 사업현황 > 통계/보고서 > 사업참조정보 > 커뮤니티 > 기준정보관리

● 공통 - 쌀소득부당수령자조회 사용법

AGRIX 농수산사업정보시스템

쌀소득등보전직접지불제 박성희(농림수산식품부)님 반갑습니다. FAO 관련담당자연락처 정보변경 로그아웃

사업진행관리 | 부당관리 | 사업현황 | 통계/보고서 | 사업참조정보 | 커뮤니티 | 기준정보관리

> 사업참조정보

1

쌀소득부당수령자조회 홈 > 사업참조정보 > 쌀소득부당수령자조회

주민번호 (-" 없이 입력)

사업 년도	관할기관	신청인 명	주민등록번호	위반내역	행정처분	등록제한 (년도)		환수대상 총금액 (원)
						시작	마감	
2009	경기도 김포시 양촌읍	이길남	410311-1*****	거짓이나 그밖의 부정한 방 법으로 등록 또는 수령	지급금액 전액 환수	2010	2014	3,568,860

부당수령 기본정보

신청자명	이길남	주민등록번호	410311-1*****	사업년도	2009
관할기관	경기도 김포시 양촌읍				
위반내역	거짓이나 그밖의 부정한 방법으로 등록 또는 수령				
행정처분	지급금액 전액 환수				
등록 제한					
시작년도	2010	마감년도	2014	제한기간	5
환 수 정 보					
환수대상원금	1,189,620	환수대상총금액	3,568,860	환수총금액	0
환수진행상태	-	환수사유	-		

부당수령 농지정보

순번	농지소재지	농지주소	위반내역	사유	등록제한		
					시작년 도	마감년 도	기간
조회된 내용이 없습니다.							

부당수령 통지정보

순번	통지횟수	통지일자	환수금액(원)	가산금(원)	가산금적용률(%)	납부마감일
1	1	2010-03-31	1,189,620	2,379,240	-	2010-04-20

부당수령 환수정보

순번	납부금액(원)	납부일	정산처리구분
1	1,189,620	2010-03-31	N

[기능알기]

① 주민번호를 입력하고 '조회' 버튼을 클릭하면 쌀소득직불제 부당수령자 내역을 확인할 수 있다.

쌀소득등보전직접지불제 사업

■ 세부 업무처리 절차설명(공통)

신청신청관리 | 이행점검관리 | 자금집행관리 | 사업현황 | 통계/보고서 | 사업참조정보 | 커뮤니티 | 기준정보관리

● 공통 - 영농서류정보조회 사용법

AGRIX 농수산사업정보시스템

쌀소득등보전직접지불제 박성희(농림수산식품부)님 반갑습니다. [FAQ] [관련담당자연락처] [정보변경] [로그아웃]

사업현황관리 | 부당관리 | 사업현황 | 통계/보고서 | 사업참조정보 | 커뮤니티 | 기준정보관리

> 사업참조정보

1. 영농서류정보조회

2. 영농서류정보조회

3. 주민정보조회(G4C)

4. 대상자사업이력조회

5. 농지사업이력조회

6. 쌀소득부당수령자조회

7. 영농서류정보조회

8. 경영이양사업대상자조회

9. 농지전용정보 통합조회

10. 쌀소득주조지벌정보조회

11. 농업경영체등록농가조회

12. 농업경영체등록여부검증

13. 도로명주소확인서비스

14. 주소확인

15. 주소전환(지번→도로명)

16. 주소전환(도로명→지번)

17. 도로정보검색

18. 도로명주소 건물명정보 검색

영농서류정보조회

주민번호 [] (-) 없이 입력) [조회]

* ~~업무에 관여하여 주제가 바뀔수 있습니다.~~

1. 영수증 등 모든 증명서류 : 신청자 명의와 등록신청 직전년도 또는 당해연도분만 인정됨.
2. 관계기관 확인된 항목은 확인(존재) 여부만 표시되며 해당 항목에 대한 영농기록이 몇 건인지는 조회가 불가능 합니다.

※ **관계기관확인 범위**
A : 공공비축, B : RPC매입, C : 농약, D : 비료, E : 면세유, F : 친환경인증, G : 농산물이력추적, H : 임대차, I : 임대수탁

사업년도	확인 영농기록 총합계	관계기관확인								
		A	B	C	D	E	F	G	H	I
2009	4	-	확인	확인	확인	확인	-	-	-	-
2010	2	-	확인	-	-	확인	-	-	-	-

[기능알기]

① 주민등록번호를 입력하고 '조회' 버튼을 누르면 영농서류정보조회를 할 수 있다.

쌀소득등보전직접지불제 사업

■ 세부 업무처리 절차설명(공통)

신청선정관리 | 이행점검관리 | 자금집행관리 | 사업현황 | 통계/보고서 | 사업참조정보 | 커뮤니티 | 기준정보관리

● 공통 - 경영이양사업대상자조회 사용법

AGRIX 농수산사업정보시스템

쌀소득등보전직접지불제 박석희(농림수산식품부)님 반갑습니다. [FAQ] [관련담당자연락처] [정보변경] [로그아웃]

사업진행관리 | 부당관리 | 사업현황 | 통계/보고서 | 사업참조정보 | 커뮤니티 | 기준정보관리

사업참조정보 1

경영이양사업대상자조회 홈 > 사업참조정보 > 경영이양사업대상자조회

주민번호 [입력] (-~ 없이 입력) [조회]

보고서출력

사업대상자 인적정보

성명	김말순	주민번호	350116-2*****	단체구분	개인
거주지	전남 담양군 대덕면 금산리 777				
전화번호	061-382-1878	휴대전화	-	이메일주소	-

사업대상자 농지정보

관리부서	대장구분	농지소재지	공부상	면적 (㎡)		약정상태	이양방법
				농지	지급		
담양지사(전남)	토지대장	전남 담양군 대덕면 금산리 0201-0004	답	1,912	1,912	정상	임대수탁
담양지사(전남)	토지대장	전남 담양군 대덕면 금산리 0201-0005	답	936	936	정상	임대수탁
담양지사(전남)	토지대장	전남 담양군 대덕면 금산리 0201-0006	답	936	936	정상	임대수탁
담양지사(전남)	토지대장	전남 담양군 대덕면 금산리 0201-0007	답	936	936	정상	임대수탁

2

3

농림사업통합정보시스템

경영이양사업대상자조회

사업대상자 인적정보

성명	김말순	주민번호	350116-2*****	단체구분	개인
거주지	전남 담양군 대덕면 금산리 777				
전화번호	061-382-1878	휴대전화	-	이메일주소	-

사업대상자 농지정보

관리부서	대장구분	농지소재지	의역	면적(㎡)	단위	제외/면적	면적(㎡)	종류	계약일	계약종류	계약기간	연도	연도
담양지사(전남)	토지대장	전남 담양군 대덕면 금산리 0201-0004	답	1,912	1,912	0	1,912	농지	2009-11-30	임대	2009-11-30	2010-11-30	2011-11-30
담양지사(전남)	토지대장	전남 담양군 대덕면 금산리 0201-0005	답	936	936	0	936	농지	2009-11-30	임대	2009-11-30	2010-11-30	2011-11-30
담양지사(전남)	토지대장	전남 담양군 대덕면 금산리 0201-0006	답	936	936	0	936	농지	2009-11-30	임대	2009-11-30	2010-11-30	2011-11-30
담양지사(전남)	토지대장	전남 담양군 대덕면 금산리 0201-0007	답	936	936	0	936	농지	2009-11-30	임대	2009-11-30	2010-11-30	2011-11-30

3

저장, 인쇄, 화면확대, 축소, 엑셀 저장, 아래한글 저장

발행일시 : 2011-11-24 10:27:45

[기능알기]

- ① 주민등록번호를 입력하고 '조회' 버튼을 클릭하면, 경영이양사업 내역을 확인할 수 있다.
- ② '보고서출력' 버튼을 클릭하면 리스트의 내용을 보고서로 확인할 수 있다.
- ③ 저장, 인쇄, 화면확대, 축소, 엑셀 저장, 아래한글 저장을 할 수 있다.

쌀소득등보전직접지불제 사업

■ 세부 업무처리 절차설명(공통)

신청선정관리 > 이행접점관리 > 자금집행관리 > 사업현황 > 통계/보고서 > 사업참조정보 > 커뮤니티 > 기준정보관리

● 공통 - 농지전용정보 통합 조회 사용법

AGRIX 농수산사업정보시스템

쌀소득등보전직접지불제 박성희(농림수산식품부)님 반갑습니다. [FAQ] [관련담당자연락처] [정보변경] [로그아웃]

사업진행관리 | 부당관리 | 사업현황 | 통계/보고서 | 사업참조정보 | 커뮤니티 | 기준정보관리

> 사업참조정보

1

2

농지전용정보 통합조회

농지소재지검색: 충청북도 괴산군 칠성면 사은리 주소검색 토지대장 0094 - 0006 조회

농지전용정보

기관	면적 (㎡)					지목		농지구분	주재배작물	말시사용구분
	공부상	전용	사용	증가	감소	공부	설체			
충청북도 괴산군	1,220	4	0	0	0	답	답	진출밖	-	-

농지전용부담금 전용필지정보

부과번호	전용면적 (㎡)
2009209100011101	4
2009209100011101	4

[기능알기]

① 검색할 조회조건을 선택해서 '조회' 버튼을 누르면 조회조건 하단 ②에 해당 조건에 맞는 농지전용정보 및 농지전용 부담금 전용필지정보를 확인 할 수 있다.

쌀소득등보전직접지불제 사업

■ 세부 업무처리 절차설명(공통)

신청선정관리 > 이행점검관리 > 자금집행관리 > 사업현황 > 통계/보고서 > 사업참조정보 > 커뮤니티 > 기준정보관리

● 공통 - 쌀소득주소지별정보조회 사용법

AGRIX 농수산사업정보시스템

쌀소득등보전직접지불제 박성희(농림수산식품부)님 반갑습니다. [FAQ] [관련담당자연락처] [정보변경] [로그아웃]

사업현황관리 | 부담관리 | 사업현황 | 통계/보고서 | 사업참조정보 | 커뮤니티 | 기준정보관리

홈 > 사업참조정보 > 쌀소득주소지별정보조회

1 > 사업참조정보

- 토지대장/농지조서조회
- 농지원부조회
- 주민정보조회(G4C)
- 대상자사업이력조회
- 농지사업이력조회
- 쌀소득부당수령자조회
- 영농서류정보조회
- 경영이양사업대상자조회
- 농지전용정보 통합조회
- 쌀소득주소지별정보조회
- 농업경영체등록농가조회
- 농업경영체등록여부검증
- 도로명주소확인서비스
 - 주소확인
 - 주소전환(지번→도로명)
 - 주소전환(도로명→지번)
 - 도로정보검색
 - 도로명주소 건물명정보 검색

2 쌀소득주소지별정보조회

* 사업년도: 2011

* 거주지(지역): 충청남도 > 천안시동남구 > 전체

신청인구분: 전체 > 성명: > 주민번호: > ("-" 없이 입력)

* 배치통계조회 갱신 최종일자 : 2011-10-17 02:00:08 (갱신주기 : 90일)

* 비자치구를 포함한 시군구인 경우 읍면동을 전체로 선택하여 주십시오.

[보고서출력(신청인별)] [보고서출력(동지별)]

거주지역	신청인구분	성명	주민번호	지급대상면적 (㎡)				신청농지 수
				고정-내	고정-내이외	고정-휴경	변동	
충청남도 천안시 동남구 대흥동	농업인	신용신	390120-1*****	5,640	1,854	0	5,640	3
충청남도 천안시 동남구 대흥동	농업인	허식	391205-1*****	1,981	0	0	1,981	1
충청남도 천안시 동남구 대흥동	농업인	차상례	470506-2*****	13,293	0	0	13,293	10
충청남도 천안시 동남구 대흥동	농업인	신필수	490430-1*****	6,457	0	0	6,457	3
충청남도 천안시 동남구 대흥동	농업인	이재숙	490730-2*****	4,390	0	0	4,390	2
충청남도 천안시 동남구 성황동	농업인	박훈규	340429-1*****	0	3,035	0	0	2
충청남도 천안시 동남구 성황동	농업인	고경진	350711-1*****	8,265	0	0	8,265	2
충청남도 천안시 동남구 성황동	농업인	박수복	370103-1*****	3,385	0	0	3,385	1
충청남도 천안시 동남구 성황동	농업인	이재근	370909-1*****	7,054	0	0	7,054	4
충청남도 천안시 동남구 성황동	농업인	김영희	380703-1*****	1,160	0	0	1,160	1

<< 이전 1 2 3 4 5 6 7 8 9 10 다음 >>

[기능알기]

- 1 검색할 조회조건을 선택해서 '조회' 버튼을 누르면 조회조건 하단에 해당 조건에 맞는 쌀소득주소지 별 정보 조회 목록이 보인다.
- * 신청자의 거주지기준으로 대략적인 쌀소득직불제 신청정보를 확인 가능
- 2 리스트의 내용을 엑셀파일로 저장한다.

쌀소득등보전직접지불제 사업

■ 세부 업무처리 절차설명(공통)

신청선정관리 | 이행접점관리 | 자금집행관리 | 사업현황 | 통계/보고서 | 사업참조정보 | 커뮤니티 | 기준정보관리

● 공통 - 농업경영체등록농가조회

AGRIX 농수산물정보시스템

쌀소득등보전직접지불제 박성희(농림수산식품부)님 반갑습니다. [FAQ](#) [관련담당자연락처](#) [정보변경](#) [로그아웃](#)

사업진행관리 | 부당관리 | 사업현황 | 통계/보고서 | 사업참조정보 | 커뮤니티 | 기준정보관리

농업경영체 등록농가조회 [홈 > 사업참조정보 > 농업경영체 등록농가조회](#)

주민/법인번호 ("-" 없이 입력) [조회](#)

경영주인 농업인 정보

성명	강인배	주민등록번호	360227-1*****	배우자명	임점예	주민등록번호	381118-2*****
실제 거주지	충남 서천군 마서면 죽산리						
경영 또는 경작농지가 1,000㎡ 이상	농산물 연간 판매액이 120만원 이상		1년 중 90일 이상 농업에 종사				
해당	해당		미해당				
접수일자				등록완료일			
2009-07-14				2009-07-14			

경영주 외의 농업인 정보

※ **업무에 참고하여 주시기 바랍니다.**

1. 성명 이외의 정보는 2010년 신설된 항목으로 2010년 이전 등록 정보에는 등록내역이 존재하지 않아 <미해당>으로 표시됩니다.
 2. <미해당> 항목의 정보변경을 위해서는 농산물품질관리원 농업경영체담당자에게 변경신청이 필요합니다.

성명	경영 또는 경작농지가 1,000㎡ 이상	농산물 연간 판매액이 120만원 이상	1년 중 90일 이상 농업에 종사
임점예	미해당	미해당	미해당

[기능알기]

- ① 주민등록번호를 입력하고 '조회' 버튼을 누르면 경영주인 농업인 정보와 경영주 외의 농업인 정보를 확인할 수 있다.

쌀소득등보전직접지불제 사업

■ 세부 업무처리 절차설명(공통)

신청선정관리 > 이행접점관리 > 자금집행관리 > 사업현황 > 통계/보고서 > 사업참조정보 > 커뮤니티 > 기준정보관리

● 공통 - 농업경영체등록여부검증

농업경영체등록여부검증

※ 업무에 참고하여 주시기 바랍니다.
1. 주민번호 검증결과 및 검증자료는 시스템에 저장하지 않습니다.

검증자료 목록 주민번호('-' 없이 등록)	주민번호 검증결과
880524*****	검증내역: 검증자료 목록 총 1건 검증오류: ※ 아래의 주민번호 목록에 오류가 발생하였습니다.(주민번호가 올바르게 아님) 요청기관에 관련 내역을 확인하여 주시기 바랍니다. 주민번호 검증오류 데이터 : 0건

2. '보고서출력' 버튼을 클릭하면 검증목록에 대한 농업경영체등록여부를 출력합니다.

3. 농업사업통합정보시스템 > 농업경영체등록제 등록여부 검증 결과

순번	경영	주민(법인)등록번호	경영체등록여부
1	-	880524-2*****	X

[기능알기]

- ① 주민등록번호를 입력하고 '등록' 버튼을 클릭한다.
- ② '보고서출력' 버튼을 클릭하면, 농업경영체등록제 등록여부 검증 결과를 확인할 수 있다.

쌀소득등보전직접지불제 사업

■ 세부 업무처리 절차설명(공통)

신청선정관리 | 이행점검관리 | 자금집행관리 | 사업현황 | 통계/보고서 | 사업참조정보 | 커뮤니티 | 기준정보관리

● 공통 – 도로명주소확인서비스 메뉴설명

[기능알기]

- ① 주소확인은 입력한 도로명주소가 정확한지 확인할 수 있다.
- ② 주소전환(지번->도로명)은 입력한 지번주소에 해당하는 도로명주소를 조회할 수 있다.
- ③ 주소전환(도로명->지번)은 입력한 도로명주소에 해당하는 지번주소를 조회할 수 있다.
- ④ 도로정보검색은 입력한 도로에 해당하는 도로상세정보를 조회할 수 있다.
- ⑤ 도로명주소 건물명정보검색은 입력한 건물명에 해당하는 주소정보를 조회할 수 있다.

쌀소득등보전직접지불제 사업

■ 세부 업무처리 절차설명(공통)

신청선정관리 > 이행점검관리 > 자금집행관리 > 사업현황 > 통계/보고서 > 사업참조정보 > 커뮤니티 > 기준정보관리

● 공통 - 주소확인 사용법

지번 주소	도로명 주소
경기도 안산시 단원구 선부동	경기도 안산시 단원구 달미로

[기능알기]

- ① 도로명주소와 지하여부/건물본번/건물부번을 입력 후 조회버튼을 누르면 도로명주소가 정확한지 확인할 수 있다.(건물부번이 없을 시에는 '0' 을 입력한다.)
- ② 검색버튼 클릭 시 주소검색 팝업창이 뜨며 읍면동/리/도로명을 입력한 후 검색버튼을 누르고 지번 주소와 도로명 주소의 매칭되는 주소 중 해당하는 주소를 클릭해야 입력할 수 있다.
- ③ 올바른 주소 값일 경우 “올바른 주소 값입니다.” 가 출력되며
올바른 주소 값이 아닐 경우 “조회한 내용이 없습니다.” 가 출력된다.

쌀소득등보전직접지불제 사업

■ 세부 업무처리 절차설명(공통)

신청선정관리 | 이행점검관리 | 자금집행관리 | 사업현황 | 통계/보고서 | 사업참조정보 | 커뮤니티 | 기준정보관리

● 공통 - 주소전환(지번->도로명) 사용법

시도/시군구명	읍면동명	도로명	지하여부	건물본번	건물부번	우편번호
경기도 안산시 단원구	선부동	달마로	지상	63	0	425-140
경기도 안산시 단원구	선부동	선부로	지상	166	0	425-762

[기능알기]

- ① 지번주소와 산여부/본번/부번을 입력 후 조회버튼을 누르면 지번에 해당되는 도로명주소를 가져온다. (부번이 없을 시에는 '0' 을 입력한다.)
- ② 검색버튼 클릭 시 주소검색 팝업창이 뜨며 읍면동/리를 입력한 후 검색버튼을 누르고 주소를 클릭해야 입력할 수 있다.
- ③ 지번주소에 해당하는 도로명주소가 출력된다.

쌀소득등보전직접지불제 사업

■ 세부 업무처리 절차설명(공통)

신청선정관리 > 이행점검관리 > 자금집행관리 > 사업현황 > 통계/보고서 > 사업참조정보 > 커뮤니티 > 기준정보관리

● 공통 - 주소전환(도로명->지번) 사용법

시도/시군구명	읍면동명	리명	산여부	지번본번	지번부번
경기도 안산시 단원구	선부동	-	-	1085	0

Below the table is a window titled '신청인 주소검색' showing a list of search results for '읍면동/리동 또는 도로명으로 검색하세요.' with '선부동' entered. The results list various addresses in Ansan, Gyeonggi-do.

[기능알기]

- ① 도로명주소와 지하여부/건물본번/건물부번을 입력 후 조회버튼을 누르면 도로명주소에 해당하는 지번주소를 가져온다.(건물부번이 없을 시에는 '0' 을 입력한다.)
- ② 검색버튼 클릭 시 주소검색 팝업창이 뜨며 읍면동/리/도로명을 입력한 후 검색버튼을 누르고 지번 주소와 도로명 주소의 매칭되는 주소 중 해당하는 주소를 클릭해야 입력할 수 있다.
- ③ 도로명주소에 해당하는 지번주소가 출력된다.

쌀소득등보전직접지불제 사업

■ 세부 업무처리 절차설명(공통)

신청선정관리 > 이행점검관리 > 자금집행관리 > 사업현황 > 통계/보고서 > 사업참조정보 > 커뮤니티 > 기준정보관리

● 공통 - 도로정보검색 사용법

도로명	영문도로명	시도/시군 구명	읍면동명	읍면동 구분	상위도로명	사용 여부	변경사유	변경후 정보
달미로	Dalmi-ro	경기안산시 단원구	선부동	읍면	-	사용	-	-

An inset window titled '신청인 주소검색' (Applicant Address Search) shows a search for '달미로' (Dalmi-ro) in '경기안산시 단원구 선부동' (Seonbudo, Danwon-gu, Ansan-si, Gyeonggi-do). It displays the address mapping between '지번 주소' (Parcel Address) and '도로명 주소' (Road Name Address).

[기능알기]

- ① 조회버튼 클릭 시 입력한 도로에 대한 도로상세정보를 조회할 수 있다.
- ② 검색버튼 클릭 시 주소검색 팝업창이 뜨며 읍면동/리/도로명을 입력한 후 검색버튼을 누르고 지번 주소와 도로명 주소의 매칭되는 주소 중 해당하는 주소를 클릭해야 입력할 수 있다.
- ③ 해당하는 도로명에 대한 도로상세정보를 출력할 수 있다.

쌀소득등보전직접지불제 사업

■ 세부 업무처리 절차설명(공통)

신청선정관리 > 이행점검관리 > 자금집행관리 > 사업현황 > 통계/보고서 > 사업참조정보 > 커뮤니티 > 기준정보관리

● 공통 - 도로명주소 건물명정보 사용법

시도/시군구명	읍면동명	리명	산여부	지번부번	지번부번	도로명	지하여부	건물부번	건물부번	우편번호
경기도 안산시 단원구 선부동			-	1005	0	달미로	지상	63	0	425-140
경기도 안산시 단원구 선부동			-	1085	0	선부로	지상	166	0	425-762

Below the table is a detailed view window titled '신청인 주소검색'. It shows the search criteria: '읍면동리명' (선부동) and '주소' (경기도 안산시 단원구 선부동). A '검색' button is visible.

[기능알기]

- ① 조회버튼 클릭 시 입력한 건물명에 해당하는 도로명주소와 지번주소를 가져온다.
- ② 검색버튼 클릭 시 주소검색 팝업창이 뜨며 읍면동/리를 입력한 후 검색버튼을 누르고 주소를 클릭해야 입력할 수 있다.
- ③ 입력한 건물명에 해당하는 주소상세정보를 출력할 수 있다.

쌀소득등보전직접지불제 사업

■ 세부 업무처리 절차설명(공통)

신청선정관리 | 이행점검관리 | 자금집행관리 | 사업현황 | 통계/보고서 | 사업참조정보 | 커뮤니티 | 기준정보관리

● 공통 - 업무게시판 사용법

AGRIX 농수산사업정보시스템

쌀소득등보전직접지불제 박성희(농림수산식품부)님 반갑습니다. [FAQ] [관련담당자연락처] [정보변경] [로그아웃]

사업전행관리 | 부당관리 | 사업현황 | 통계/보고서 | 사업참조정보 | 커뮤니티 | 기준정보관리

> 커뮤니티

① 업무게시판

업무담당자에게 바란다

SMS발송

업무공지게시판

검색 제목 [] [조회]

전체조회건수 : 239 건 [등록]

번호	제목	소속기관	작성자	작성일	첨부파일	조회수
1	2011년 쌀소득등보전직접지불제 사용자 지침서	운영지원센터	한보람	2011-08-29		161
2	2011년 쌀직불금 등록신청서 전산정리기간 알림	농림수산식품부	김영민	2011-08-18		1012
3	2011년 주민정보검증 기능 제공안내	운영지원센터	한보람	2011-08-16		340
4	쌀소득직불제 지급단계 통합 안내	운영지원센터	한보람	2011-08-12		410
5	2011년 토지대장검증 기능 제공안내	운영지원센터	한보람	2011-08-11		352
6	2011년 리모델링대상농지검증 기능 제공 안내	운영지원센터	한보람	2011-08-10		171
7	2011년 친환경경매검증 기능 제공 안내	운영지원센터	한보람	2011-08-05		398
8	2011년 전출/비전출(KLIS) 검증 기능제공..	운영지원센터	한보람	2011-07-21		1102
9	전산미입력자 구제기간 안내	운영지원센터	박정훈	2011-07-11		1061
10	2011년 7월1일자 시도별 등록완료입니다.	농림수산식품부	최재웅	2011-07-04		722
11	2011년 읍면동별 전년대비 신청현황입니다.	농림수산식품부	최재웅	2011-07-04		506
12	금일 등록신청 마감입니다.	농림수산식품부	최재웅	2011-06-30		670
13	전국 읍면동 등록률(6월29일자)	농림수산식품부	최재웅	2011-06-29		608
14	전국 읍면동 등록률(6월 22일자)	농림수산식품부	최재웅	2011-06-22		816
15	농산물 판매금액 증빙확인시 유의사항	농림수산식품부	최재웅	2011-06-17		897
16	2011년 쌀소득직불제 신청입력 마감일자 변경 ..	운영지원센터	박정훈	2011-06-16		709
17	가능제거 및 기능개선 안내	운영지원센터	한보람	2011-06-02		842
18	2010년 신청변경 마감(9.30)이후 농지 추..	농림수산식품부	최재웅	2011-05-27		940
19	쌀직불제 시행지침 파워포인트	농림수산식품부	최재웅	2011-04-25		1666
20	접수증/접수증관리대장 추가작성 관련 안내	운영지원센터	박정훈	2011-04-21		1706

Ministry for Food, Agriculture, Forestry and Fisheries.(126) jkdo@korea.kr
Agrix 운영지원센터 전화번호 : 1588-6830

[기능알기]

① 검색 조건에 맞는 공지사항을 조회한다.

쌀소득등보전직접지불제 사업

■ 세부 업무처리 절차설명(공통)

신청선정관리 > 이행점검관리 > 자금집행관리 > 사업현황 > 통계/보고서 > 사업참조정보 > 커뮤니티 > 기준정보관리

● 공통 - 업무게시판 사용법

AGRIX 농수산사업정보시스템

쌀소득등보전직접지불제 박성희(농림수산식품부)님 반갑습니다. [FAQ] [관련담당자연락처] [정보변경] [로그아웃]

사업진행관리 | 부당관리 | 사업현황 | 통계/보고서 | 사업참조정보 | 커뮤니티 | 기준정보관리

> 커뮤니티

1 업무게시판

2 업무담당자에게 바란다

3 SMS발송

3 업무담당자에게 바란다

3 검색 제목 [조회] [등록]

전체조회건수 : 13890 건

번호	제목	질의구분	소속기관	공개여부	작성자	등록일자	첨부파일
29996	사랑송계 주소관련 문의	정책문의	장호원읍	공개	연원석	2011-08-31	
29995	경영안정대학비 집행관련	정책문의	과역면	공개	이수욱	2011-08-31	
29994	부당수령 신고 접수 관련 문의	성책문의	신동	공개	분상훈	2011-08-31	
29992	사랑송계 구비서류..	정책문의	청량면	공개	김효정	2011-08-31	
29991	신규자 1만제곱미터 이상 문의	정책문의	북구	공개	정광덕	2011-08-31	
29991 (답변: 1)	신규자 1만제곱미터 이상 문의	정책문의	농림수산식품부	공개	김영민	2011-08-31	

4 5 6 7

4 목록

5 답변

6 수정

7 삭제

Ministry for Food, Agriculture, Forestry and Fisheries.(126) jkdo@korea.kr
Agrix 운영지원센터 전화번호 : 1588-6830

[기능알기]

- 1 설정한 조건에 맞는 리스트를 조회한다.
- 2 리스트를 클릭하면 게시물의 상세내용을 조회할 수 있다.
- 3 게시물을 등록할 수 있다.
- 4 업무공지게시판 목록 화면으로 이동한다.
- 5 해당 게시물의 답변을 등록 할 수 있다.
- 6 해당 게시물을 수정 할 수 있다.
- 7 해당 게시물을 삭제 할 수 있다.

쌀소득등보전직접지불제 사업

■ 세부 업무처리 절차설명(공통)

신청선정관리 | 이행점검관리 | 자금집행관리 | 사업현황 | 통계/보고서 | 사업참조정보 | 커뮤니티 | 기준정보관리

● 공통 – SMS발송 사용법

[기능알기]

- ① SMS 발송번호를 입력한다. 계속 추가하려면 ‘발송번호추가’ 버튼을 눌러 추가 한다.
- ② 발송번호 목록에서 전화번호를 ‘전체삭제’ 또는 ‘개별삭제’ 버튼을 눌러 삭제 할 수 있다.
- ③ 회신번호를 입력한다.
- ④ ‘SMS전송’ 버튼을 눌러 SMS를 전송한다.

III. 참조 및 안내사항

1. 문제발생시 먼저 확인해 보세요

- PC에 이상이 있는 경우 주요증상 및 대처요령
- 네트워크 이상 시 체크 및 대처요령
- 보고서, 전자지침서, GPKI 인증처리가 처음 접속 시 정상 작동하지 않을 경우 대처요령
- 자주 묻는 질문
- 시스템으로 질의/응답요령

■ PC에 이상이 있는 경우 주요증상 및 대처요령

사용하시는 PC가 이상이 있을 경우는 우선적으로 소속기관에서 조치를 하시면 됩니다. 아래는 일반적으로 PC가 이상이 있을 경우에 많이 나타나는 증상이므로 참조하시길 바랍니다.

● 갑자기 시스템이 멈춘다(PC가 먹통이 된다)

특정화면에서만 그런 현상이 나타나는지를 확인하고, 옆에 있는 PC에도 테스트를 해본다. 만약 옆의 PC에도 그러한 현상이 나타나면, 응용프로그램 문제일 확률이 높으므로, 응용프로그램 제공한 곳에 연락을 취합니다.

- * 만약 AgriX 시스템 사용 도중 상기와 같은 현상 및 점검결과가 나타나면 AgriX 홈페이지상의 연락처로 즉시 연락을 해주시길 바랍니다.

● AgriX사용도중 화면에 이상한 문자와 오류표시가 나타난다.

작업하시고 계신 작업화면 및 처리과정을 기록 후, 즉시 AgriX 홈페이지 상의 연락처로 연락을 해주시길 바랍니다.

● 작업은 되지만, 여타 PC에 비교하여 처리속도가 많이 느다.

먼저 PC상에 다른 프로그램이 구동되고 있는지를 확인하여, 닫은 후 다시 실행해 봅니다. (정확한 점검을 위해서 리부팅을 한다.) 이렇게 하였는데도 여타 PC보다 처리속도가 현저히 느다면 PC사양이 낮거나 PC자체에 문제가 있는 경우입니다. PC관리 전문요원의 도움을 받거나 소속기관에 교체를 요청하셔야 합니다.

- * 교체 시 기존 PC사양은 AgriX 기초 안내편을 참조하시기 바랍니다.

■ PC가 이상 있을 때의 주요증상(계속)

● 다른 PC는 정상인데 내PC만 자주 AgriX화면이 오류가 나고 인터넷(익스플로러)창이 닫힌다

PC의 운영체제(OS: WIN98, WIN2000, WIN XP)가 결함이 있는 경우에 주로 발생 되는 현상으로 아래와 같은 요령을 조치를 취해보고 해결이 되지 않으면, PC관리 전문인력의 도움을 받아야 합니다.

■ 조치 절차

- ① 상기 화면의 [도구]-[인터넷옵션]을 클릭하면 아래의 ② 변화면이 나타납니다.
- ② [파일삭제]버튼을 클릭 후
- ③ [오프라인 항목을 모두 삭제]를 체크하신 후 확인버튼을 누른다(이때 PC에 따라서 약간의 삭제처리 시간이 소요되므로, 잠시 기다렸다가 정상화면을 돌아오는 것을 확인 후, AgriX를 실행하고, 이상여부를 체크한다. 이렇게 하여도 오류가 지속되면, PC관리 전문인력의 도움을 받아야 합니다.

* IE 6.0 기준

■ 네트워크 이상시 체크 및 대처요령

업무처리도중 네트워크 이상이 있을 경우의 몇가지 사례 및 스스로 체크하는 요령을 알려드립니다.

● 평소에는 괜찮은데 가끔 인터넷 속도가 많이 저하되어 AgriX를 원활하게 처리할 수 없다

네트워크에 부하가 많이 걸려있어서 발생하는 경우로 소속기관의 네트워크 부하가 많은 경우와 AgriX에 많이 부하(작업자가 한꺼번에 몰려서)가 걸리는 경우로 나눌 수 있습니다.

먼저 소속기관의 네트워크부하가 많은 경우는 AgriX 이외의 여타 업무도 같이 늦어지는 경우로 소속기관의 전산실에 문의하여 조치를 받아야 하며 AgriX에 부하가 많은 경우는 AgriX이외의 다른 인터넷작업은 정상적으로 잘 작동하는 경우로써, 타 업무에 비교하여 현저하게 느리다면 AgriX홈페이지 상의 연락처로 연락을 주시길 바랍니다.)

● AgriX뿐만 아니라 행정업무처리 프로그램들이 자주 중단된다.

특정한 화면에서만 자주 중단되는 경우는 해당 응용프로그램의 문제일 확률이 높습니다. 하지만, 불규칙적으로 발생된다면, 소속기관의 네트워크가 불안해서 발생하는 문제입니다.

소속기관의 네트워크가 불안한 경우는 전산실에 연락하여 조치를 취하도록 요청해야 합니다.

만일, 자신의 PC에서만 그러한 현상이 발생된다면, 개인PC 점검을 PC관리 전문인력에게 요청하여야 합니다.

● 특정시간대에만(주로 오전) 전반적으로 처리속도가 늦어진다.

한꺼번에 많은 사용자들이 네트워크를 사용하여 부하가 발생된 경우로, 업무처리에 지장을 초래할 경우라면 소속기관의 전산실에 문의를 하시길 바랍니다.

또한 가급적이면 사용자가 많이 몰리는 오전 시간대는 피하여 작업을 하시길 바랍니다.

■ 보고서,전자지침서,GPKI인증처리가 처음 접속시 정상 작동하지 않을 경우 대처요령

보고서 및 전자지침서는 별도의 전문프로그램(Report Designer, Xiper)을 활용하여 개발 되었고, 사용자 PC에는 처음 사용 시 자동으로 설치됩니다. 그러나, 일부 PC에서는 보안 정책으로 인하여 설치가 원활히 처리되지 않은 경우 혹은 사용자 '설치 안함' 을 선택하였을 경우에는 보고서 및 전자지침서를 볼 수 없게 됩니다. 아래의 요령에 따라 조치를 하면 됩니다.

● [Window XP 환경인 경우]

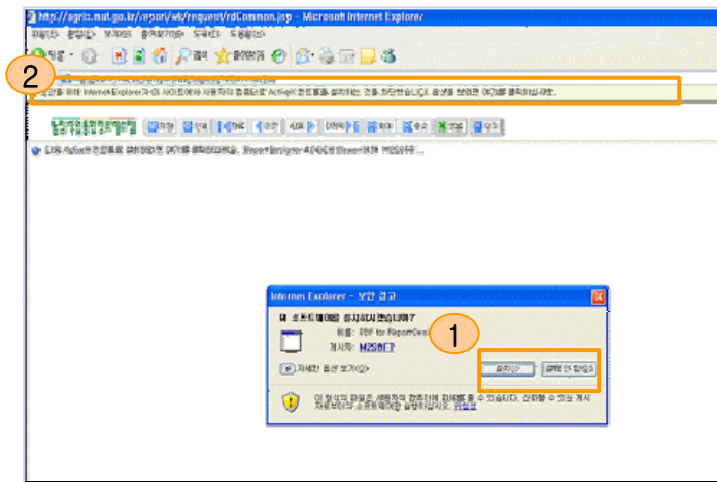

■ 처리 절차(Windows XP 사용자)

- ① 보고서 발행기능(또는 전자지침서 조회)을 처음 사용하면 화면에 상기와 같이 소프트웨어를 설치하겠느냐는 창이 나타납니다. 이때 반드시 '설치' 을 하여야 보고서가 정상적으로 나타납니다.
- ② 만약 실수로 설치 안 함을 선택 하시었다면 상기 화면의 상단 2번과 같이 표시된 곳을 클릭하면 다시 설치가 가능합니다.

● [Windows 2000]나 Windows 98 환경인 경우]

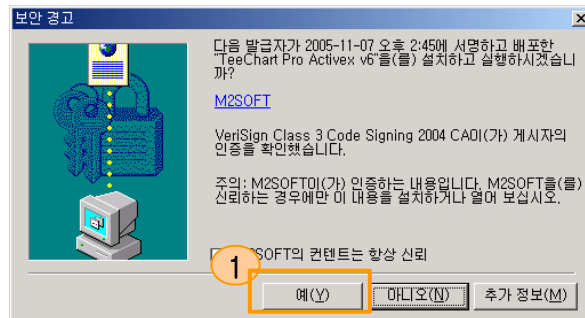

■ 처리 절차

- ① 보고서 발행기능(또는 전자지침서 조회)을 처음 사용하면 화면에 상기와 같이 소프트웨어를 설치하겠느냐는 창이 나타납니다. 이때 반드시 ‘설치’ 을 하시어야 보고서가 정상적으로 나타납니다.
- ② 만약 실수로 설치 안 함을 선택하셨다면 보고서 화면을 닫으시고 다시 실행하면 상기 화면이 다시 나타납니다. 이때 설치를 하면 됩니다.

■ 자주 묻는 질문

● 공무원인증서 로그인 암호를 잊어버렸습니다

공무원 인증서의 암호는 행정자치부에서 발급과 관리를 하고 있습니다.
해당 시군 인증관리자 또는 전산담당자에게 문의 하시기 바랍니다.

행정전자서명 인증관리센터(<http://www.gpki.go.kr/>) 의 인증관련 담당자안내 참조

● 시스템에서 보고서 출력이 안 되는 경우 또는 메뉴클릭 후 화면 이동이 원활 치 않은 경우

보고서 출력이 안 될 경우 웹브라우저 상의 도구메뉴 > 인터넷옵션 창에서
"일반" 탭의 "쿠키삭제", "파일삭제" 버튼을 이용하여 캐시를 삭제해 주시기 바랍니다.

● 로그인시 "사업담당자님의 인증서 정보 및 기관코드가 서로 상이 합니다."라는 경고 메시지

농림사업업무처리창구의 로그인 화면의 [인증서갱신]버튼을 클릭 하십시오.

1. 인증서 갱신 - 기관코드는 변경하지 않으며 새로이 발급 받으신 인증서의 정보만 변경 할 경우
선택 하십시오.

2. 부서 및 기관이동 - 기관 및 부서이동으로 인하여
Ldap.gcc.go.kr(정부디렉토리)사이트의 기관코드가 변경되어 Agrix시스템의 기관코드 및
인증서정보를 변경 할 경우 선택 하십시오.

● 신규담당 신청 또는 로그인 후 담당사업을 추가해야 하는데 어떻게 하면 되나요?

일단 신규담당신청을 하시고 승인처리 후에 정보 변경 창에서 추가 담당사업을 신청하셔야 합니다.
추가 신청 후에는 바로 로그아웃 되고 승인대기 상태가 됩니다. 다시 승인처리에 1일이 소요됩니다.

■ 자주 묻는 질문 (계속)

● 로그인시 승인처리가 안되어 있다고 나옵니다.

신규담당자 신청을 하신 후 자동 승인처리가 안 되는 분들은 승인처리에 1일이 소요됩니다.
익일 오후에 로그인을 해주시기 바랍니다.

● AgriX에서는 왜 GPKI(행정전자서명)을 필요로 하나요?

AgriX는 토지대장, 주민등록정보, 친환경인증정보 등 높은 수준의 개인 정보를 취급하고 있습니다.
GPKI를 사용하셔야만, 사전에 인가 받은 공무원인지를 확인할 수 있기 때문에 AgriX에서는 반드시 GPKI를 사용하셔야 합니다.

● GPKI(행정전자서명)는 어디에서 받아야 하나요?

GPKI(행정전자서명)는 행정자치부 산하 행정전자서명 인증관리센터에서 발급해드리고 있습니다.
www.gpki.go.kr로 접속하셔서 안내하는 절차를 받으시면 됩니다.

■ 시스템으로 질의/응답요령

AGRI X 농수산물정보시스템

할스득등보전직접지불제 | 한보림(농림수산물식품부)님 반갑습니다. | FAQ | 관련담당자연락처 | 정보변경 | 로그아웃

사업진행관리 | 부당관리 | 사업현황 | 통계/보고서 | 사업참조정보 | **1 커뮤니티** | 기준정보관리

· 커뮤니티

업무게시판 | **2 업무담당자에게 바란다** | SMS발송

검색 | 제목 | 지급내역 | 조회

전체조회건수 : 7건

번호	제목	질의구분	소속기관	공개여부	작성자	등록일자	첨부파일
17537	개인별 보조금 지급내역 인쇄가능하게 해주...	기능개선	외동읍	공개	활선희	2009-12-18	
	답변 개인별 보조금 지급내역 인쇄가능하게...	기능개선	농림수산 식품부	공개	김동환	2010-01-15	
17438	지급내역등록 관련	기능문의	서천군	비공개	박송미	2009-12-11	
	답변 지급내역등록 관련	기능문의	농림수산 식품부	공개	최재용	2009-12-16	
13710	과거 지급내역이 있는데도 등록이 안됩니다	기능오류	나주시	공개	이윤경	2009-08-12	
12550	과거지급내역오류	기능오류	우성면	공개	노은숙	2009-07-30	
	답변 과거지급내역오류	기능오류	농림수산 식품부	공개	김동환	2009-07-30	

<< 이전 1 다음 >>

■ 참조 설명

- ① 본인의 담당업무메뉴에서 ①번의 커뮤니티 버튼을 누르시고, 좌측 메뉴바에서 ②번 박스와 같이 ‘업무담당자에게 바란다’ 를 클릭하고
 - * 조치결과는 역시 상기의 화면에서 답신형식으로 확인하실 수 있습니다.
 - * 시스템 및 업무상의 불편사항이나 개선사항을 건의하시면 됩니다.
- ② 나타난 화면에서 ‘쓰기’ 버튼을 클릭하여 요청내역을 입력하시면 됩니다.

IV. 농어촌공사 기능설명

AgriX 쌀소득등보전직불제 농어촌공사 기능설명

시스템 현황

1. 메뉴 구성

권한	단 계	메뉴명	비고
농어촌공사	이행점검	이행점검(농지형상)	> 농어촌공사의 이행점검사항 등록 및 전송 - 농지 이행점검의뢰 접수 - 농지 이행점검내역 등록 - 농지 이행점검내역 전송
국립농산물품질관리원		이행점검(잔류농약)	> 국립농산물품질관리원의 이행점검사항 등록 및 전송 - 농지 이행점검의뢰 접수 - 농지 이행점검내역 등록 - 농지 이행점검내역 전송
농업기술센터		이행점검(토양검사)	> 농업기술센터의 이행점검사항 등록 및 전송 - 농지 이행점검의뢰 접수 - 농지 이행점검내역 등록 - 농지 이행점검내역 전송
공통		통계/보고서	> 농어촌공사 - 쌀소득직불금 신청농지 조사대장 - 농지의 형상 및 기능유지 점검결과 보고 - 농지의 형상 및 기능유지 조사결과 (총괄) > 국립농산물 품질관리원 - 잔류농약검사 결과보고 > 농업기술센터 - 토양검사 결과보고

2. 시스템 업무 흐름

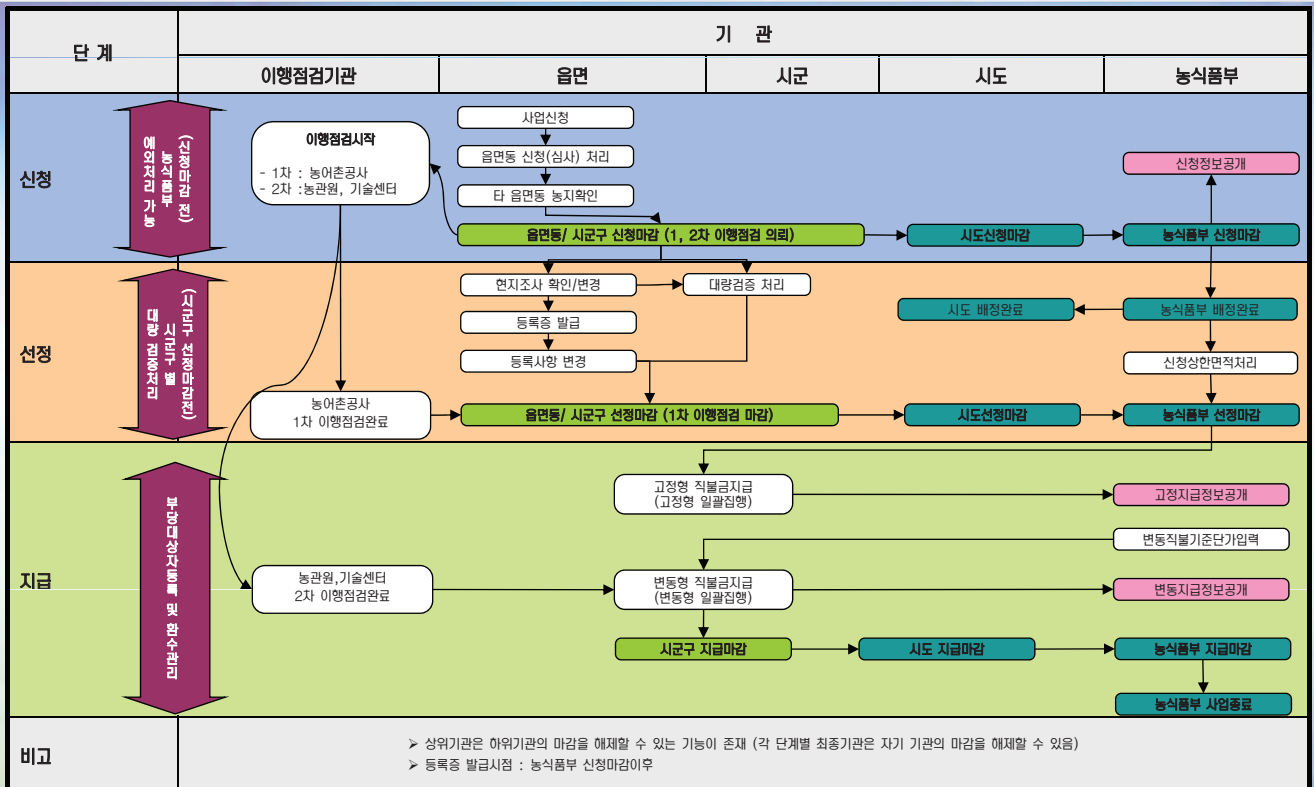

주요기능설명 — 시스템 사용을 위한 사전준비

1. 인증서 발급

AgriX 시스템 사용을위한서는 전자서명 인증서가 필요합니다!!

공무원인 경우

- 행정전자서명 인증관리센터 (www.gpki.go.kr)로 접속해서 사이트에서 안내하는 절차를 따라서 인증서를 발급받으시면 됩니다
- 대상 : 공무원, 공사 등의 공공기관

비 공무원인 경우

- 공인인증서를 발급받기 위해서는 우선 시중 거래은행에서 인터넷뱅킹을 신청하신 후 인터넷으로 접속해서 발급받으시면 됩니다.

2. 신규담당자 신청

www.agrix.go.kr 또는 agrix.mifaff.go.kr로 접속

- AgriX 시스템 접속 후 1번 화면 “농수산물사업무처리창구” 를 클릭하면 2번 화면 이동
- 3번의 “신규담당자신청” 버튼 클릭 후 발급 받은 전자인증서를 이용하여 사용 신청
- 신청 완료 후 사용 승인이 된 후에 4번 버튼을 이용하여 로그인 가능
- * 사용승인은 매일 오후 4시에 일괄 처리

주요기능설명 — 한국농어촌공사 지사

1-1. 이행점검기관 – 한국농어촌공사 지사 (1차 이행점검)

- 1번 화면의 2번 버튼중 “일괄의뢰접수” 또는 “선택의뢰접수” 버튼을 이용하여 시군 이행점검 의뢰 농지에 대해 접수처리 (진행단계 : 점검접수대기 → 이행점검중)
- 접수처리 후 3번 버튼을 이용하여 4번 화면 이동 후 농지 별 이행점검결과 등록 (진행단계 : 이행점검중)
- * 점검내역 항목은 부적격 또는 일부 부적격 해당 필지만 전산 입력
- 모든 결과 등록 완료 후 2번 버튼 중 “일괄점검내역전송” 또는 “선택점검내역전송” 버튼을 이용 하여 점검결과 전송 (진행단계 : 이행점검중 → 점검완료)

1-2. 이행점검기관 – 한국농어촌공사 지사 (1차 이행점검)

<< 이행점검내역등록 세부 안내 >>

- 1번 항목은 신청인의 기본정보와 사업상세계획을 확인
- 2번 항목은 재배작물을 불일치 등록
 - * 재배작물 불일치 등록은 참고사항으로 농지의 적격/부적격 여부와 관계없음
- 3번 항목은 일부적격/부적격농지에 대하여 농지영상점검 위반항목을 선택 후 등록버튼을 클릭하여 저장
 - * 점검항목별 지급제한기준
 - ① 농작물의 생산이 가능하도록 토양의 유지 및 관리위반 (①번 항목에 체크된 경우) : 국립농산물품질관리원이나 농업기술센터의 이행점검결과에 관계없이 **고정직불금과 변동직불금 모두 미지급**
 - ② 이웃농지와 구분이 가능하도록 경계의 설치 및 관리
 - ③ 농지주변 용.배수로 유지 및 관리
 - ④ 이웃농지의 영농에 지장이 없도록 잡초 제거 (②, ③, ④번 항목에 체크된 경우) : 위 항목 중 **한 개 체크** 된 경우 해당 농지의 **고정직불금 ½ 감액** : 위 항목 중 **두 개 이상 체크** 된 경우 해당 농지의 **고정직불금 미지급**
 - ⑤ 물을 가두어 버릴 재배하는지 여부 확인 (⑤번 항목에 체크된 경우) : 국립농산물품질관리원이나 농업기술센터의 이행점검결과에 관계없이 **변동직불금 미지급**

1. 최초(신규)의뢰인지 재의뢰(변경)인지 구분방법

<<최초(신규)의뢰, 재의뢰(변경) 구분방법>>

- 1번 이행점검(농지형상) 메뉴 선택
- 2번 조회조건 중 요청일수 콤보박스에서 최초(신규)나 재의뢰를 선택하여 조회버튼을 클릭하여 검색
- 3번 조회조건에 맞는 신청농지 검색가능
- 4번 엑셀다운로드버튼을 누르면 이행점검 관리목록 확인가능

기관	요청일	연료일	신청연명	신청인 주소	주번번호	대상구분	농지소재지	지목	진흥구분	공부상면적	신청면적 (㎡)		확인면적 (㎡)		제배작물	실제배작물			
											비제배	기타	비제배	기타					
간곡면	2011-04-18	2011-04-28	유익순	전라남도 구례군 구례읍 동서리 2091번지 2호	370305-2-*****	토지대장	전라남도 구례군 구례읍 동서리 2094-0000	답	비전용	205.00	0.00	205.00	0.00	0.00	205.00	0.00	기타	특실	
간곡면	2011-04-18	2011-04-28	유익순	전라남도 구례군 구례읍 동서리 2091번지 2호	370305-2-*****	토지대장	전라남도 구례군 구례읍 동서리 2120-0000	답	비전용	1,167.00	0.00	1,167.00	0.00	0.00	1,167.00	0.00	기타	특실	
간곡면	2011-04-18	2011-04-28	유익순	전라남도 구례군 구례읍 동서리 2091번지 2호	370305-2-*****	토지대장	전라남도 구례군 구례읍 동서리 2128-0001	답	비전용	884.00	0.00	884.00	0.00	0.00	884.00	0.00	기타	특실	
간곡면	2011-04-18	2011-04-28	유익순	전라남도 구례군 구례읍 동서리 2091번지 2호	370305-2-*****	토지대장	전라남도 구례군 구례읍 동서리 2164-0000	답	비전용	2,800.00	0.00	0.00	1,415.00	0.00	0.00	1,415.00	0.00	특경	특실

2. 주민등록번호를 넣으면 지번을 찾는 기능

<<주민등록번호 입력으로 지번 찾기>>

- 1번 화면의 2번 주민등록번호 입력란에 주민번호입력
- * 주민등록번호는 6자리이상 입력가능
- 3번 조회버튼을 누르면 조회조건에 맞는 신청농지를 4번에서 확인가능
- 5번 엑셀다운로드를 누르면 6번 이행점검 관리목록을 엑셀파일로 확인가능

기관	요청일	연료일	신청연명	신청인 주소	연락처	주번번호	대상구분	농지소재지	지목	진흥구분	공부상면적	신청면적 (㎡)		확인면적 (㎡)		제배작물	실제배작물	의뢰단계	의뢰일수	적격여부	고정적분금유연(이행:○)			
												비제배	기타	비제배	기타						○	○	○	
구례읍	2011-04-28	2011-04-28	한보탈	경기도 양주시 통일(391-3991-8888)	890714-2-****	토지대장	전라남도 구례군 구례읍 동서리 2094-0000	답	비전용	172.00	0.00	172.00	0.00	0.00	172.00	0.00	기타	특실	2	적격	○	○	○	
구례읍	2011-04-28	2011-04-28	한보탈	경기도 양주시 통일(391-3991-8888)	890714-2-****	토지대장	전라남도 구례군 구례읍 동서리 2094-0000	답	비전용	208.00	0.00	208.00	0.00	0.00	208.00	0.00	기타	특실	2	적격	○	○	○	
구례읍	2011-04-28	2011-04-28	한보탈	경기도 양주시 통일(391-3991-8888)	890714-2-****	토지대장	전라남도 구례군 구례읍 동서리 2128-0001	답	비전용	226.00	0.00	0.00	0.00	226.00	0.00	0.00	0.00	기타	특실	2	적격	○	○	○

3. 부적격(일부적격) 농지만 별도로 출력 및 조회하는 기능

1 이행점검(농지형상)

2 적격여부: 전체

3 조회

4 이행점검중

5 엑셀다운로드

6 이행점검 관리목록

대장구분	농지소재지	지목	권유구분	공부상면적	신청면적 (㎡)			확인면적 (㎡)			재배작물	의뢰단계	의뢰횟수	적격여부	고정직불금유기(이행:○, 불이행:×)	변동유기	이행점검 결과의뢰권				
					내배	기타	총계	내배	기타	총계											
토지대장	전라남도 구례군 구례읍 산성리길	전용	권유	2,811.00	2,811.00	0.00	0.00	2,811.00	0.00	0.00	0.00	배	배이외	이행점검중	4	부적격	○	○	○	○	배기해리합

«부적격 농지만 별도로 조회/출력 기능»

- 1번 화면의 2번 적격여부 콤보박스에서 일부적격이나 부적격을 선택
- 3번 조회버튼을 누르면 조회조건에 맞는 신청농지를 4번에서 확인가능
- 5번 엑셀다운로드를 누르면 6번 이행점검 관리목록을 엑셀파일로 확인가능
- * 적격/부적격 판단은 농지별로 이루어지는 것으로 농가별 적격, 부적격은 판단할 수 없음

4. 일부 부적격 입력기능

1 이행점검내역관리

2 이행점검내역관리

3 이행점검내역관리

4 이행점검내역관리

5 이행점검내역관리

6 이행점검내역관리

7 이행점검내역관리

8 이행점검내역관리

9 이행점검내역관리

10 이행점검내역관리

11 이행점검내역관리

12 이행점검내역관리

13 이행점검내역관리

14 이행점검내역관리

15 이행점검내역관리

16 이행점검내역관리

17 이행점검내역관리

18 이행점검내역관리

19 이행점검내역관리

20 이행점검내역관리

21 이행점검내역관리

22 이행점검내역관리

23 이행점검내역관리

24 이행점검내역관리

25 이행점검내역관리

26 이행점검내역관리

27 이행점검내역관리

28 이행점검내역관리

29 이행점검내역관리

30 이행점검내역관리

31 이행점검내역관리

32 이행점검내역관리

33 이행점검내역관리

34 이행점검내역관리

35 이행점검내역관리

36 이행점검내역관리

37 이행점검내역관리

38 이행점검내역관리

39 이행점검내역관리

40 이행점검내역관리

41 이행점검내역관리

42 이행점검내역관리

43 이행점검내역관리

44 이행점검내역관리

45 이행점검내역관리

46 이행점검내역관리

47 이행점검내역관리

48 이행점검내역관리

49 이행점검내역관리

50 이행점검내역관리

51 이행점검내역관리

52 이행점검내역관리

53 이행점검내역관리

54 이행점검내역관리

55 이행점검내역관리

56 이행점검내역관리

57 이행점검내역관리

58 이행점검내역관리

59 이행점검내역관리

60 이행점검내역관리

61 이행점검내역관리

62 이행점검내역관리

63 이행점검내역관리

64 이행점검내역관리

65 이행점검내역관리

66 이행점검내역관리

67 이행점검내역관리

68 이행점검내역관리

69 이행점검내역관리

70 이행점검내역관리

71 이행점검내역관리

72 이행점검내역관리

73 이행점검내역관리

74 이행점검내역관리

75 이행점검내역관리

76 이행점검내역관리

77 이행점검내역관리

78 이행점검내역관리

79 이행점검내역관리

80 이행점검내역관리

81 이행점검내역관리

82 이행점검내역관리

83 이행점검내역관리

84 이행점검내역관리

85 이행점검내역관리

86 이행점검내역관리

87 이행점검내역관리

88 이행점검내역관리

89 이행점검내역관리

90 이행점검내역관리

91 이행점검내역관리

92 이행점검내역관리

93 이행점검내역관리

94 이행점검내역관리

95 이행점검내역관리

96 이행점검내역관리

97 이행점검내역관리

98 이행점검내역관리

99 이행점검내역관리

100 이행점검내역관리

«일부 부적격 입력방법»

- 3번 수정상사 버튼을 누르면 4번 이행점검내역관리 화면으로 이동
- 5번 일부적격에 대하여 농지형상점검 위반항목을 선택 후 등록버튼을 클릭하여 저장
- 6번 일부적격이나 부적격일 경우 이행점검 결과 필수 입력
- * 일부적격 점검항목별 지급제한기준
 - ② 이웃농지와 구분이 가능하도록 경계의 설치 및 관리
 - ③ 농지주변 용,배수로 유지 및 관리
 - ④ 이웃농지의 영농에 지장이 없도록 잡초 제거 (②, ③, ④ 번 항목에 체크된 경우) : 위 항목 중 한 개 체크 된 경우 해당 농지의 고정직불금 1/2 감액

* 면적에 대한 변경은 시군/읍면만 가능. 이행점검기관에서 면적 변경은 불가능함.

5. 이행점검 내역을 시군/읍면별로 구분해서 출력할 수 있는 기능

<<시군과 읍면별로 조회/출력 기능>>

- 1번 화면의 2번 시군/읍면 콤보박스에서 시군/읍면을 선택
- 3번 조회버튼을 누르면 조회조건에 맞는 신청농지를 4번에서 확인가능
- 5번 엑셀다운로드를 누르면 6번 이행점검 관리목록을 엑셀파일로 확인가능
- * 통계/보고서에서 조회조건으로 선택한 시군/읍면에 따라 보고서 출력 가능함

이행점검 관리목록

기관	요청일	완료일	신청면적	신청면적 주소	연락처	주연번호	대상구분	농지소재지	지목	전용구분	공부상면적	신청면적 (㎡)			확인면적 (㎡)			세비적용	상제비적용	의외단계	
												외제비	기타	유효	외제비	기타	유효				
출판면	2011-12-06		한보향	경기도 안양시 동안구 호계동 1052번지 3호 옥편이빌딩 302동 1207호 (도도명: 경기도 안양시 동안구 시인대로 129)	061-780-2824	630716-0-00000000	호지대간	전라남도 구례군 구례읍 계산리 0008-0000	단	전용	1,294.00	1,294.00	0.00	0.00	1,294.00	0.00	0.00	비		출입	중점조사대기

FAQ — 자주 묻는 질문

1. FAQ (1/3)

Q1 : 접수 / 전송 기능 버튼 중 “일괄” 버튼과 “선택” 버튼의 차이는?

- **일괄의뢰접수** : 사용자가 조회한 목록중 필지별 선택여부와 관계없이, 진행단계가 “점검접수대기” 인 농지를 모두 접수처리함. 처리된 필지의 진행단계가 “점검접수대기” 에서 “이행점검중” 으로 변경됨.
- **선택의뢰접수** : 사용자가 조회한 목록의 왼쪽 체크박스에 선택한 필지만 접수처리함. 선택한 필지의 진행단계가 “점검접수대기” 인 경우만 접수 처리됨. 처리된 필지의 진행단계가 “점검접수대기” 에서 “이행점검중” 으로 변경됨.
- **일괄점검내역전송** : 사용자가 조회한 목록중 필지별 선택여부와 관계없이, 진행단계가 “이행점검중” 인 농지를 모두 전송처리함. 처리된 필지의 진행단계가 “이행점검중” 에서 “이행점검완료” 로 변경됨.
- **선택점검내역전송** : 사용자가 조회한 목록의 왼쪽 체크박스에 선택한 필지만 전송처리함. 선택한 필지의 진행단계가 “이행점검중” 인 경우만 전송 처리됨. 처리된 필지의 진행단계가 “이행점검중” 에서 “이행점검완료” 로 변경됨.

Q2 : 이행점검결과를 등록하려고 하는데, “등록” 버튼이 활성화 안됨

- **농어촌공사** : 이행점검결과를 등록하려고 하는 필지의 진행단계가 “이행점검중” 이어야 함.
- 진행단계가 “이행점검중” 이 아닌 경우의 처리
 - 진행단계가 “점검접수대기” 인 경우 : 의뢰접수를 하면 진행단계가 “이행점검중” 으로 변경됨.
 - 진행단계가 “이행점검완료” 인 경우 : 시군 (또는 읍면) 을 통하여 재의뢰를 요청하고, 해당 기관에서 재의뢰를 하면 해당 필지의 진행단계가 “점검접수대기” 로 변경됨. 이때 의뢰접수하여 처리

1. FAQ (2/3)

Q3 : 통계/보고서의 배치와 실시간의 차이는 무엇인가?

- **배치통계** : 통계/보고서의 빠른 조회를 위해 전일까지의 작업내용을 바탕으로 매일 새벽 4시 통계내역을 미리 구성함. 빠르게 조회할 수 있지만, 금일 작업내용이 반영되지 않음.
- **실시간통계** : 현황조회를 위해 조회 당시의 내역을 실시간으로 조회함. 작업내용이 바로 반영되지만, 각 통계수치를 실시간으로 구성해야 함으로, 처리속도가 매우 느림.
- **실시간 통계**의 경우, 서버에 많은 부하를 발생시키고 처리시간이 장시간 소요되므로, 가능한 업무시간 이후에 사용을 권장.

Q4 : 이행점검결과가 적격인 경우에는 점검결과를 등록할 수 없나?

- 기본적으로 이행점검결과는 부적격 (또는 일부 부적격) 인 경우에만 등록하지만, 이와는 별도로 이행점검 담당자 의견을 등록할 수 있음.
- 이행점검결과에 관계 없이 등록할 수 있는 항목은 다음과 같음.
- **농어촌공사** : 재배작물 불일치 여부. 이행점검담당자 의견
- 각 항목별 등록은 해당 항목 우측의 “등록(수정)” 버튼을 이용하여 등록하여야 함.

1. FAQ (3/3)

Q5 : 이행점검이 완료된 필지인데, 수정이 필요한 경우 처리방법은?

- 시군 (또는 읍면) 을 통하여 재의뢰를 요청하고, 해당 기관에서 재의뢰를 하면 해당 필지의 진행단계가 “점검접수대기” 로 변경됨. 이때 의뢰접수하여 처리
- 시군 (또는 읍면) 에 재의뢰 요청시 별도의 재의뢰 요청기능은 없으므로, 유선이나 문서로 재의뢰 요청을 의뢰하여야 함.
- 시군 (또는 읍면) 에 재의뢰 요청시 재점검이 필요한 필지만 선택하여, “선택재의뢰요청” 이 이루어지도록 요청하여야 함. 행정기관에서 “일괄재의뢰요청” 시 기존의 이행점검내역이 모두 초기화될 수 있음.

Q6 : 일부 면적만 부적격이고 나머지 면적이 적격인 경우 처리방법은?

- 이행점검기관에서는 직접 면적을 수정할 수 없음.
- 이행점검 담당자의견에 해당 내용을 기입하거나, 부적격으로 처리하여 시군 (또는 읍면) 담당자의 확인을 유도
- 시군 (또는 읍면) 에 유선이나 문서등의 방법으로 연락하여 정확한 처리를 요청
 - 면적의 수정은 시군 (또는 읍면) 에서만 가능하므로, 시군 (또는 읍면) 담당자가 직접 확인면적을 수정하여 재의뢰 해주기를 요청하여야 함.
 - 이 경우 기존 필지의 이행점검 진행단계는 “이행점검완료” 상태여야 재의뢰 가능

V. 자주 묻는 질문

시스템 자동 접수대기/보류 처리

2012. 03

1. 시스템 자동 접수대기/보류처리 (1/2)

1 : 거주지 구분이 “도시” 일 경우 “도시” 관련 서류 체크 안되어 있으면 자동 접수대기 처리

2 : 신청구분이 “변경(승계)” 일 경우 “승계” 증빙서류 체크 안되어 있으면 자동 접수대기 처리

3 : 신청인 제출서류 체크가 하나도 없으면 자동 접수대기 처리

4 : 신청농지 제출서류 체크가 하나도 없으면 자동 보류 처리

5 : 동일 신청인이 동일 농지 중복 신청 시 자동 보류 처리

6 : 농지 “실 경작여부” 가 “아니오” 인데, 농지 상태가 “취소” 가 아닌 경우 자동 보류 처리

1. 시스템 자동 접수대기/보류처리 (2/2)

7 : 과거 (2005~2008년) 참여한 이력이 없는 농지의 과거 참여횟수가 0 이상인 농지 참여횟수 보정

8 : 신청농지가 하나도 없는 신청건의 신청상태가 “접수완료(선정)” 인 경우 자동 접수대기 처리

9 : 신청인의 신청상태가 “취소” 인데, 농지 상태가 “취소” 가 아닌 경우 해당 필지 “취소” 처리

10 : 읍.면 단위 동일 신청인의 신청 건이 두 개 이상 등록된 것 검증하여 두 개 이상이면 모두 자동 접수대기 처리