

발간등록번호

11-B380002-000052-10

2009년도 농림수산물 수출입동향 및 통계

농림수산물자료실



0004417

2009년도 농림수산물식품 수출입동향 및 통계



농림수산물식품부
Ministry for Food, Agriculture, Forestry and Fisheries



농수산물유통공사
Korea Agro-Fisheries Trade Corporation

- 목 차 -

Part I 수출

i. 2009년 농림수산물 수출동향

1. 총괄	3
2. 농림수산물 수출동향	4
가. 부류별 주요 수출동향	4
나. 국가별 주요 수출동향	7
다. 품목별 세부 수출동향	10
라. 국가별 세부 수출동향	27

ii. 주요 수출실적 통계

1. 농림수산물 수출실적	49
가. 총괄	49
나. 부류별 수출실적	50
다. 세부품목별 수출실적	51
라. 유형별 수출순위	103
마. 주요품목별 수출국 순위	112
바. 기타품목별 주요수출국	131
2. 국가별 수출실적	156
가. 총괄	156
나. 유형별 수출순위	157
다. 주요국가별 세부수출실적	162

Part II 수입

i. 2009년 농림수산물 수입동향

1. 총괄	259
2. 농림수산물 세부 수입동향	260
가. 부류별 주요 수입동향	260
나. 국가별 주요 수입동향	261
다. 품목별 세부 수입동향	262
라. 국가별 세부 수입동향	267

ii. 주요 수입실적 통계

1. 농림수산물 수입실적	273
가. 총괄	273
나. 부류별 수입실적	274
다. 세부품목별 수입실적	275
라. 유형별 수입순위	329
마. 주요품목별 수입국 순위	336
바. 기타 세부품목별 주요수입국	346
2. 국가별 수입실적	378
가. 총괄	378
나. 유형별 수입순위	379
다. 주요국가별 세부수입실적	384

Part III 참고자료

1. 농림수산물식품 무역수지 현황 449
2. 연도별 농림수산물식품 수출입실적(1970~2009) 450
3. 농림수산물식품 부류별 수출실적(1994~2009) 452
4. 주요 전략품목(30대 품목) 수출실적(1994~2009) 454
5. 주요 수출국별 수출실적(1993~2009) 456
6. 연도별 상위 수출품목 현황 458
7. '09 지역별 농림수산물식품 수출실적 459
8. 농림수산물식품 수출기업 현황 460
9. 전 세계 국가별 농림수산물식품 수출입 순위 461
10. 주요국 통화의 연도별 평균환율 462

i . 2009년 농림수산물 수출동향

1. 총괄

2. 농림수산물 수출동향

가. 부류별 주요 수출동향

나. 국가별 주요 수출동향

다. 품목별 세부 수출동향

라. 국가별 세부 수출동향

i. 2009년 농림수산물 수출동향

1. 총괄

- 2009년 농림수산물 총 수출은 상반기 글로벌 경제위기의 본격화에 따른 세계교역량 감소, 고유가 지속 등으로 수출여건이 악화되었으나, 식문화의 글로벌화 및 웰빙 건강식품의 인식확산, 하반기 해외수요 회복, 정부와 수출업체의 적극적인 수출확대 노력으로 전년보다 7.0% 증가한 4,809.3백만불 수출
- 신선농식품은 버섯류, 가금육류, 과실류 등 대부분의 부류에서 수출이 증가하였으며, 김치, 인삼 등 국가대표 품목의 수출이 전년에 이어 지속적으로 호조세를 보여 전년보다 9.5% 늘어난 739.3백만불 수출
- 가공농식품은 글로벌 경제위기로 인한 세계교역량 감소가 두드러지게 나타나 상반기 대부분의 품목에서 감소하였으나, 하반기 경기회복에 따라 면류, 주류, 연초류의 수출이 증가하여 전년보다 7.8% 증가한 2,558.8백만불 수출
- 수산물식품은 해조류, 갑각류의 수출이 부진하였으나, 참치, 넙치, 전복, 고등어, 바지락 등 주요 품목의 수출호조로 전년보다 4.3% 증가한 1,511.2백만불 수출

<농림수산물 수출실적>

(단위 : 천톤, 백만불, %)

구분	2007년	2008년		2009년		증감률 (B/A)
		물량	금액(A)	물량	금액(B)	
농림수산물	3,759	2,211.2	4,496.5	2,634.3	4,809.3	7.0
○ 농식품	2,532	1,625.9	3,048.2	1,982.1	3,298.1	8.2
(신선농식품)	(597)	(252.5)	(675.0)	(309.2)	(739.3)	(9.5)
(가공농식품)	(1,935)	(1,373.4)	(2,373.2)	(1,672.9)	(2,558.8)	(7.8)
- 농산물	2,222	1,450.3	2,714.6	1,753.7	2,990.8	10.2
- 축산물	182	98.3	215.1	59.7	139.6	△35.1
- 임산물	128	77.3	118.5	168.7	167.7	4.3
○ 수산물	1,227	585.3	1,448.3	652.2	1,511.2	4.3

2. 농림수산물 수출동향

가. 부류별 주요 수출동향

(단위 : 천톤, 백만불, %)

구 분	2008년(A)		2009년(B)		증감률(B/A)	
	물 량	금 액	물 량	금 액	물 량	금 액
농림수산물	2,211.2	4,496.5	2,634.3	4,809.3	19.1	7.0
○ 농식품	1,625.9	3,048.2	1,982.1	3,298.1	21.9	8.2
<신선>	252.5	675.0	309.2	739.3	22.4	9.5
- 채소류	67.8	148.6	78.8	161.5	16.2	8.7
- 김 치	26.9	85.3	28.5	89.4	6.0	4.8
- 인삼류	2.1	97.2	3.1	108.9	46.0	12.0
- 화훼류	12.6	76.2	10.9	77.2	△13.1	1.3
- 과실류	95.8	154.9	118.0	172.6	23.1	11.4
- 버섯류	8.7	23.2	16.2	33.0	85.7	42.5
- 돼지고기	10.4	17.7	12.5	11.6	20.3	△34.4
- 가금육	9.4	12.9	12.4	18.4	31.9	42.7
- 산림부산물	18.8	59.0	28.8	66.7	53.0	13.2
<가공>	1,373.4	2,373.2	1,672.9	2,558.8	21.8	7.8
- 가공식품	1,315.0	2,313.7	1,533.0	2,457.8	16.6	6.2
* 면 류	60.2	200.3	66.4	207.3	10.2	3.5
* 소스류	51.0	121.7	48.8	109.5	△4.2	△10.0
* 주 류	234.1	236.1	254.2	242.1	8.6	2.5
* 과자류	79.6	248.0	89.6	249.6	12.5	0.6
* 연초류	55.9	463.9	50.8	478.1	△9.2	3.1
- 목 재 류	58.4	59.5	139.9	101.0	139.3	69.7
○ 수산물	585.3	1,448.3	652.2	1,511.2	11.4	4.3
- 어 류	322.0	864.7	407.6	929.3	26.6	7.5
- 연체동물	178.3	280.2	133.7	284.6	△25.0	1.6
- 해조류	23.9	145.4	21.8	139.4	△8.6	△4.1
- 갑각류	17.0	76.3	16.0	71.0	△5.7	△6.9
- 기 타	44.1	81.8	73.1	86.9	65.7	6.3

- **채소류**는 주 수출품목인 파프리카 및 채소종자의 수출 부진에도 불구하고 딸기의 작기별 맞춤전략 추진에 따른 수출호조, 멜론·배추의 대만 수요증가 등에 따라 전년대비 8.7% 증가한 161.5백만불 수출
 - 딸기(64.5% ↑ /19.2백만불), 멜론(122.3% ↑ /5.3), 배추(55.8% ↑ /5.2)

- **김치**는 호주·뉴질랜드 등 신규시장에서는 중국산의 안전성 문제로 한국산 수출이 증가하였으나, 일본·대만시장의 가격경쟁 심화로 전년대비 4.8% 증가한 89.4백만불 수출
 - 일본(3.4% ↑ /77.6백만불), 미국(10.1% ↑ /2.3), 대만(0.5% ↓ /2.0), 홍콩(5.7% ↑ /1.4), 뉴질랜드(31.6% ↑ /0.9), 호주(642.6% ↑ /0.7)

- **인삼류**는 일본시장의 통신판매 확대 및 신종플루에 대한 항바이러스 효과가 긍정적으로 작용하여 홍콩을 제외한 일본, 대만, 베트남에서 수출이 호조를 보여 전년대비 12.0% 증가한 108.9백만불 수출
 - 홍삼(7.5% ↑ /44.7백만불), 홍삼정(71.2% ↑ /12.4), 홍삼조제품(15.4% ↑ /7.0), 백삼정(27.2% ↓ /11.1), 백삼조제품(0.4% ↓ /5.3)

- **화훼류**는 대 중국 양란(심비디움) 수출이 주 소비시기(춘절)와의 차이로 인하여 급감하였으나, 엔고 및 일본의 생산 감소 등의 영향으로 주요 대일 수출품목인 장미, 백합 및 국화의 수출이 증가하여 전년대비 1.3% 증가한 77.2백만불 수출
 - 백합(29.9% ↑ /24.7백만불), 장미(70.4% ↑ /20.1), 국화(33.0% ↑ /8.0), 선인장(3.3% ↑ /2.6), 양란(36.4% ↓ /16.5)

- **과실류**는 당도가 높은 고품질 생산으로 수출경쟁력 상승 및 동남아 등 신규 시장개척으로 세계적인 경기침체에도 불구하고 전년대비 11.4% 증가한 172.6백만불 수출
 - 배(13.5% ↑ /53.8백만불), 사과(109.7% ↑ /19.6), 단감(47.0% ↑ /10.9), 감귤(53.3% ↑ /2.9), 유자차(1.1% ↓ /26.8)

- **팽이버섯**은 가격·품질경쟁력 확보로 중국, 홍콩 수출확대 및 싱가포르 신규시장 개척으로 89.0% 증가하였으며, **새송이버섯**은 미국, 네덜란드 중심에서 캐나다, 호주 등으로 수출시장이 다변화되면서 전년대비 32.5% 증가하여 버섯류 전체는 전년대비 42.5% 증가한 33.0백만불 수출
 - 새송이버섯(32.5% ↑/9.7백만불), 팽이버섯(89% ↑/21.3)

- **축산물**은 돼지고기의 음식점 원산지표시제 정착으로 국내산 수요증가에 따라 수출이 감소하였으나, 베트남의 닭고기와 일본의 삼계탕 수출호조에 힘입어 축산물 전체는 전년대비 △1.9% 감소한 30.0백만불 수출
 - 돼지고기(34.4% ↓/11.6백만불), 닭고기(38% ↑/17.7), 삼계탕(30.4% ↑/6.1)

- **산림부산물**은 신선밤의 미국, 프랑스, 이탈리아 등으로 수출증가 및 송이버섯의 작황부진에 따른 수출단가 급등('08대비 137% ↑)과 일본의 고정 수요가 맞물리면서 전년대비 13.2% 증가한 66.7백만불 수출
 - 밤(12.5% ↑/29.9백만불), 송이버섯(101.9% ↑/4.4), 표고버섯(14.6% ↓/5.2)

- **수산식품**은 연근해, 원양산 자연어획물의 불안정한 생산과 내수 증가 등으로 수출에 부정적 영향을 미쳤으나, 넙치, 전복, 김 등 양식 수산물의 생산 및 수출 증가로 전년대비 4.3% 증가한 1,511.2백만불 수출
 - 증가 : 참치(7.2% ↑/314.4백만불), 넙치(19.5% ↑/51.8), 김(8.2% ↑/81.5), 고등어(25.2% ↑/38.1), 바지락(80.9% ↑/34.8), 전복(60.7% ↑/33.8)
 - 감소 : 오징어(14.6% ↓/108.1백만불), 삼치(0.2% ↓/45.4), 붕장어(10.8% ↓/39.4), 굴(8.7% ↓/42.2), 게살(3.4% ↓/42.0)

- **가공식품**은 세계 경기침체와 멜라민 사건여파, 미국의 소량 육류 함유 제품 규제 등의 식품안전 강화로 상반기 수출여건은 어려웠으나, 하반기 경기회복 및 해외 홍보·관측행사 확대로 전년대비 6.2% 증가한 2,457.8백만불 수출
 - 면류(3.5% ↑, 207.3백만불 / 라면 9.6% ↑, 141.9), 음료(14.6% ↑, 73.9)
 - 주류(2.5% ↑, 242.1백만불 / 전통주 7.0% ↑, 13.4 / 제3맥주 78.8% ↑, 59.6)
 - 당류(18.7% ↑, 181.3백만불), 연초류(3.1% ↑, 478.1)
 - 과자류(0.6% ↑, 249.6백만불/ 비스킷 13.8% ↑, 68.2)

나. 국가별 주요 수출동향

(단위 : 천톤, 백만불, %)

구 분	2008년(A)		2009년(B)		증감률(B/A)		점유율
	물 량	금 액	물 량	금 액	물 량	금 액	
합 계	2,211.2	4,496.5	2,634.3	4,809.3	19.1	7.0	100.0
일 본	573.9	1,438.4	687.5	1,580.4	19.8	9.9	32.9
중 국	376.1	539.4	414.8	565.2	10.3	4.8	11.8
미 국	158.0	449.2	175.5	467.3	11.1	4.0	9.7
러시아	122.6	293.4	100.8	226.3	△17.7	△22.9	4.7
홍 콩	169.3	172.3	177.5	196.2	4.8	13.9	4.1
대 만	66.3	125.7	86.4	154.8	30.4	23.2	3.2
아세안	331.4	451.3	486.9	521.1	46.9	15.5	10.8
E U	116.6	245.6	133.2	259.1	14.2	5.5	5.4
기 타	297.0	781.2	371.7	838.9	25.1	7.4	17.4

- **일본**은 과실류와 버섯류 수출이 부진하였으나, 환율상승 및 중국산 식품의 안전성 문제 대두, 제주도산 돈육수출재개 등 수출여건 호조로 대부분의 품목이 증가추세를 보였으며, 이 중 화훼류, 인삼류 및 돼지고기 등의 확대가 현저하여 전년대비 9.9% 증가한 1,580.4백만불 수출
 - 면류(전년대비 39.6%↑), 소스류(34.8%↑), 주류(13.4%↑) 등 주요가공식품 수출증가
 - 중국산 장어의 원산지 위장 사건 발생 등으로 대체수요가 증가하여 한국산 수산물 수출증가
- **미국**은 경기침체의 장기화에 따른 소비부진과 이로 인한 현지시장의 가격인하경쟁의 심화, 환율하락 등으로 물량은 전년대비 11.1% 증가하였으나, 금액은 전년대비 4.0% 증가한 467.3백만불 수출

- 대형유통업체 연계 주류시장 개척노력 등을 통한 배, 밤, 유자차, 조미김 등 주류마켓 진출품목 확대, 한국식품 소비촉진 캠페인, 한국농식품 선물하기 운동 등 적극적인 판촉홍보행사로 지속적 수출증가
 - 과실류, 김치, 채소류, 인삼류 및 수산물은 전년대비 증가하였으나, 중국산 멜라민과동에 이은 소량육류제품 USDA검역강화 등의 영향으로 가공식품 수출 감소
- 중국은 양란, 오징어 등은 감소하였으나, 자당, 버섯류, 신선우유 등의 품목에서 수출호조를 보여 전년대비 4.8% 증가한 565.2백만불 수출
- 양란은 춘절 도래시기의 영향('09년초 수출물량이 '08년말 수출 완료됨)으로, 오징어는 어획고 부진에 의해 수출 감소
 - 웰빙 소비트렌드에 맞춰 홍삼 뿌리삼, 버섯류, 신선우유, 조제분유 등 증가
- 홍콩은 광둥성 지역의 경기부진으로 인한 선물용 거래감소로 인삼류, 화훼류는 수출이 감소하였으나, 채소류, 버섯류를 비롯한 신선농식품 및 가공식품의 수요증가와 적극적인 판촉활동으로 전년대비 13.9% 증가한 196.2백만불 수출
- 딸기는 케이터링 수요증가와 수출경쟁국인 뉴질랜드산 딸기 품질저하로 전년대비 43.0% 증가한 5.0백만불 수출
 - 주수출품목인 설탕은 크게 증가하여 전년대비 17.5% 증가한 48.5백만불 수출
- 대만은 태풍 모라꼇으로 인한 농작물 피해로 과일과 채소수요의 급증 및 인삼공사의 법인설립 및 매장증설 등 적극적인 마케팅으로 전년대비 23.2% 증가한 154.8백만불 수출
- 사과는 데일리(경북도 공동), 아리랑(CJ프레시안) 등 브랜드 관리와 수요 증가로 전년대비 120.5% 증가한 17.9백만불 수출
 - 가공식품은 과자류를 제외한 면류, 주류, 연초류 등 한국산 식품의 인지도 상승으로 소비가 늘어나면서 23.1% 증가한 52.1백만불 수출

□ 러시아는 2009년 GDP 성장률이 $\Delta 9.1\%$ 에 달하는 등 대부분의 수출을 원자재에 의존하고 있는 대외경제구조로 인해 세계 경제 침체의 영향을 크게 받으며, 연초 루블화 평가절하 등 연중 지속된 경제침체로 한국식품을 포함한 대외교역량이 급격히 감소하여 전년대비 $\Delta 22.9\%$ 감소한 226.3백만불 수출

- 한국식품 소비가 집중되어 있는 극동 러시아 지역의 경우 모스크바가 위치해있는 서부러시아 지역에 비해 낮은 소득수준 및 경기침체의 영향이 더욱 크게 나타나 한국식품 소비 위축

□ 아세안은 당류, 커피류, 라면 등이 감소하였으나, 과채류, 가금육, 조제분유, 참치, 오징어, 고등어, 과자류, 닭고기 등의 수출호조로 전년대비 15.5% 증가한 521.1백만불 수출

- 당류, 커피류는 인도네시아의 비관세장벽 강화로 인하여 수출액 감소
- 과채류는 적극적인 홍보 관측에 힘입어 딸기, 단감 등이 크게 증가

□ EU는 그 동안 대폭 증가된 화훼류 및 버섯류 수출이 하락한 반면, 가공식품의 수출 신장으로 전년대비 5.5% 증가한 259.1백만불 수출

- 과자류는 소폭 하락하였으나, 면류, 당류의 지속적인 수출 증가
- 수산물인 오징어의 어획 급감으로 연체류의 수출이 대폭 감소하였으나, 대표수출품목인 참치, 대구, 돔, 고등어, 바지락 등 다품종 고가 어류의 수출 증가

다. 품목별 세부 수출동향

(단위 : 천불, %)

구 분		2005년	2006년	2007년	2008년 (A)	2009년 (B)	증감률 (B/A)
채소류	파프리카	53,145	45,732	47,154	54,166	53,280	△1.6
	채소종자	15,823	18,340	21,482	22,522	21,899	△2.8
	딸 기	4,406	5,863	6,947	11,667	19,190	64.5
	토 마 토	8,828	5,764	4,563	4,797	3,886	△19.0
	멜 론	4,599	3,083	2,176	2,384	5,299	122.3
김 치		92,965	70,328	75,309	85,295	89,386	4.8
인삼류		82,475	88,598	92,075	97,229	108,916	12.0
화훼류	양 란	18,744	11,413	25,057	25,976	16,519	△36.4
	백 합	10,484	9,716	15,886	19,051	24,742	29.9
	장 미	10,570	8,847	8,025	11,811	20,132	70.4
	국 화	8,503	6,971	5,926	6,018	8,004	33.0
	선 인 장	1,881	2,179	1,806	2,523	2,606	3.3
과실류	배	56,087	36,651	49,180	47,384	53,770	13.5
	유 자 차	24,834	30,830	25,275	27,148	26,843	△1.1
	단 감	5,590	4,941	6,196	7,404	10,884	47.0
	사 과	7,798	2,501	3,404	9,363	19,633	109.7
	감 껍	3,396	3,186	2,908	1,893	2,903	53.3
	포 도	915	1,539	1,610	1,986	2,320	16.9
축산물	돼지고기	34,290	23,863	25,619	17,716	11,625	△34.4
	삼 계 탕	3,520	4,056	3,732	4,712	6,144	30.4
	낙 농 품	30,249	31,214	33,934	49,130	54,233	10.4
버섯류	표고버섯	4,870	3,399	5,772	6,065	5,183	△14.6
	새송이버섯	948	1,631	3,455	7,298	9,667	32.5
	팽이버섯	262	1,747	3,449	11,259	21,277	89.0
가공식품	전 통 주	9,607	10,136	10,383	12,508	13,381	7.0
	고 추 장	12,005	11,350	11,105	9,358	14,591	55.9
	막 걸 리	2,166	2,505	2,905	4,422	6,277	41.9
	된 장	7,759	8,945	10,147	9,080	5,583	△38.5
	간 장	7,460	9,184	10,681	11,717	11,733	0.1
기타	밤	38,121	33,296	28,194	26,533	29,858	12.5
	천일염	751	587	534	399	911	128.6

채 소 류

□ 수출실적

(단위 : 톤, 천불, %)

구 분	2007년	2008년(A)		2009년(B)		증감률(B/A)	
		물량	금액	물량	금액	물량	금액
채 소 류	121,092	67,835	148,580	78,841	161,548	16.2	8.7
파프리카	47,154	17,057	54,166	17,725	53,280	3.9	△1.6
채소종자	21,482	453	22,522	453	21,899	0.0	△2.8
딸 기	6,947	1,596	11,667	2,872	19,190	80.0	64.5
멜 론	2,176	996	2,384	2,412	5,299	142.1	122.3
배 추	1,250	5,808	3,318	7,200	5,169	24.0	55.8
양 배 추	1,351	12,643	5,262	8,607	4,212	△31.9	△20.0
토 마 토	4,563	1,745	4,797	1,736	3,886	△0.5	△19.0

□ 수출동향

- ▶ 채소류는 주 수출품목인 파프리카 및 채소종자의 수출 부진에도 불구하고 딸기의 작기별 맞춤전략 추진에 따른 수출호조 및 멜론·배추의 대만 수요증가에 따른 수출급증으로 전년 대비 8.7% 증가한 161.5 백만불 수출
 - 파프리카 : '09.4월 잔류농약 검출, 국내가격상승, 수출업체 및 바이어 난립에 의한 과당경쟁으로 수출단가 하락, 유로화 약세에 따른 네덜란드산 저가공세 등으로 수출물량은 증가하였으나 수출금액 감소
 - 딸 기 : 겨울딸기(국산품종 매향 중심, 12월~익년 5월)의 홍콩·싱가포르 바이어 대상 고품질 이미지(Soft & Sweet) 구축 및 일본 단경기 수출 수요 창출을 위한 베이커리용 여름딸기(6월~11월) 전략적 생산·공급에 따른 고가 수출(미국산 대비 2배) 추진으로 수출 증가

- 토마토 : 신선품의 일본 수출은 업무용 대과토마토 신규바이어 발굴('09. 3월 한국산 대과 토마토 상품설명)로 전년대비 39.9% 증가하였으나, 중국·러시아 등으로 수출되던 토마토케첩 등 가공품이 현지 경기침체로 인하여 수출 감소
- 멜론 : 엔고로 인한 가격경쟁력 확보와 품질상승으로 일본 수출이 증가하였으며, 대만의 수요증가로 태풍피해 이후 지속적으로 대만 수출 증가
- 채소종자 : 다국적 기업의 해외채종 후 현지수출 확대 및 주 수출국(일본, 미국) 단가하락, 인도네시아 종자산업법 개정에 따른 수출장애 등으로 전년대비 수출 감소
- 배추 : 주 수출시장인 대만지역 태풍(모라꽃) 피해로 인한 작황부진으로 수출 증가
- 양배추 : 국내가격 상승 및 주 수출국인 대만, 일본 수출대상국의 작황 호조 등으로 수출 감소

김 치

□ 수출실적

(단위 : 톤, 천불, %)

구 분	2007년	2008년(A)		2009년(B)		증감률(B/A)	
		물량	금액	물량	금액	물량	금액
김 치	75,309	26,897	85,295	28,505	89,386	6.0	4.8
일 본	66,120	23,524	75,052	24,389	77,622	3.7	3.4
미 국	2,375	587	2,061	686	2,269	16.8	10.1
대 만	1,872	799	1,962	888	1,951	11.2	△0.5
홍 콩	1,162	430	1,305	430	1,380	△0.1	5.7
뉴질랜드	554	274	719	418	946	52.8	31.6
호 주	14	40	96	300	711	653.4	642.6
기 타	3,212	1,243	4,100	1,394	4,507	12.2	9.9

□ 수출동향

- ▶ 호주·뉴질랜드 등 신규시장에서는 중국산 김치의 안전성 문제로 한국김치 수출이 증가하였으나, 미국·대만시장의 가격경쟁 심화로 전년대비 4.8% 증가한 89.4백만불 수출
 - 일본 : 일본산 김치와 OEM 한국김치의 저가경쟁 심화로 전년대비 3.4% 증가한 77.6백만불 수출
 - 미국 : 경기침체에 의한 소비감소에도 불구하고 교포마켓과 연계한 판촉행사 강화를 통해 전년대비 10.1% 증가
 - 대만 : 현지산과의 경쟁과 대만 홍수피해 등으로 인한 소비침체로 전년대비 0.5% 감소
 - 홍콩 : 현지인 위주의 안정적인 수요층이 있어, 세계적인 경기 침체에도 불구하고 수출 확대
 - 호주·뉴질랜드 : 중국산 김치의 안전성 문제로 한국산 김치를 선호하는 수요가 증가, 전년대비 각 642.6%, 31.6% 증가
 - 기타 : 필리핀, 싱가포르 등 동남아시아에서 한국산 김치의 선호도가 증가하여 전년대비 9.9% 증가

인삼류

□ 수출실적

(단위 : 톤, 천불, %)

구분	2007년	2008년(A)		2009년(B)		증감률(B/A)	
		물량	금액	물량	금액	물량	금액
인삼류	92,075	2,128	97,229	3,106	108,916	46.0	12.0
홍삼	36,554	114	41,574	135	44,703	18.5	7.5
홍삼분	5,603	34	7,420	79	10,486	134.4	41.3
홍삼정	7,553	178	7,218	754	12,359	323.4	71.2
홍삼조제품	6,754	402	6,022	596	6,951	48.2	15.4
백삼	4,695	33	3,435	55	5,856	66.3	70.5
백삼분	3,481	84	2,535	123	2,791	47.3	10.1
백삼정	14,722	82	15,253	61	11,105	△25.6	△27.2
백삼조제품	6,567	318	5,338	294	5,319	△7.7	△0.4
인삼음료	5,601	872	8,251	998	9,018	14.4	9.3

□ 수출동향

▶ 주력 수출업체인 한국인삼공사의 현지법인을 통한 마케팅 강화 및 일본 통신판매 확대와 신종플루에 대한 항바이러스 효과 등이 긍정적인 요소로 작용하여 전년대비 12% 증가한 108.9백만불 수출

- 홍삼근은 원형삼을 선호하는 대만시장 수출확대로 전년대비 7.5% 증가
- 대만 수출액 : ('08) 9,248천불 → ('09) 11,268천불 (21.8% ↑)
- 홍삼정은 미국수출이 감소하였으나, 일본수출 대폭증가로 71.2% 증가
- 일본 수출액 : ('08) 2,032천불 → ('09) 7,577천불 (272.8% ↑)

- 홍삼조제품은 미국시장 수출확대로 전년대비 15.4% 수출증가
 - 미국 수출액 : ('08) 1,580천불 → ('09) 1,921천불 (21.5% ↑)
- 백삼근은 주 수출대상국인 대만 수출확대로 수출 70.5% 대폭 증가
 - 대만 수출액 : ('08) 1,108천불 → ('09) 3,257천불 (193.8% ↑)
- 백삼조제품은 일본수출이 증가(46.3%↑)하였으나, 주력 시장인 미국 시장 수출저조(16.1%↓)로 0.4% 소폭감소
- 백삼정은 일본 및 베트남시장 수출저조로 수출 대폭감소
- 인삼음료는 주 수출국인 일본은 소폭으로 감소하였으나 미국, 중국 시장이 대폭 확대되어 9.3% 증가

화 훼 류

□ 수출실적

(단위 : 톤, 천불, %)

구 분	2007년	2008년(A)		2009년(B)		증감률(B/A)	
		물량	금액	물량	금액	물량	금액
화 훼 류	58,089	12,593	76,222	10,946	77,179	△13.1	1.3
백 합	15,886	2,555	19,051	2,691	24,742	5.4	29.9
장 미	8,025	1,884	11,811	3,203	20,132	70.0	70.4
난 류	25,057	4,334	25,976	2,540	16,519	△41.4	△36.4
국 화	5,926	1,410	6,018	1,587	8,004	12.6	33.0
선인장	1,806	210	2,523	218	2,606	4.0	3.3
기 타	1,389	2,200	10,843	707	5,176	△67.9	△52.3

□ 수출동향

- ▶ 화훼류 수출은 대 중국 양란(심비디움) 수출이 주 소비시기(춘절)와의 차이로 인하여 급감하였으나, 엔고 및 일본의 생산 감소 등의 영향으로 주요 대일 수출품목인 장미, 백합 및 국화의 수출이 증가하여 화훼류 전체 수출은 전년대비 1.3% 증가한 77,179천불
 - 장미 : 엔화에 대한 환율상승으로 대일본 수출가격 경쟁력 확보 및 일본 자국산 생산 감소로 인하여 수출 급증, 전년대비 70.4% 증가하여 사상 최초로 20백만불 돌파
 - 국화 : 상반기 주 수출국 일본의 가격 및 환율상승에도 불구하고 국내 생산시기 조절에 따른 일시적 수출물량 감소로 수출이 부진하였으나, 하반기 대륙국 백마의 수출호조와 일본 태풍 피해로 인한 생산 감소로 인한 일본내 가격상승에 따라 대 일본 국화수출이 33% 증가
 - 백합 : 주 수출국 일본의 생산 감소에 따른 가격상승과 환율상승으로 수출채산성이 호전되었으며, 상품화 사업 및 선도조직 지원을 기반으로 수출업체의 경쟁력이 강화되어 전년대비 29.9% 증가
 - 양란 : 최대 수출국인 중국의 '09년 춘절 성수기 대비 물량이 '08년 말에 집중 수출되었으며, '10년 춘절은 2월로 '09년내 수출이 불가하여 대중국 심비디움 수출이 전년대비 36.4% 감소
 - 선인장 : 주 수출지역인 유럽에 대한 수출형태는 화분식재 직전의 중간 단계 제품이었으나, 수출상품화를 통해 화분에 식재한 완제품 개발 및 수출확대에 따라 수출단가가 상승, 터키 등 신규시장 개척으로 전년대비 3.3% 증가
 - 기타화훼류 : '08년 유럽으로 8백만불 이상 수출된 종려나무의 수출 중단으로 기타화훼류의 수출은 전년대비 52.3% 급감

과 실 류

□ 수출실적

(단위 : 톤, 천불, %)

구 분	2007년	2008년(A)		2009년(B)		증감률(B/A)	
		물량	금액	물량	금액	물량	금액
과 실 류	144,903	95,840	154,942	118,008	172,566	23.1	11.4
배	49,180	23,668	47,384	27,236	53,770	15.1	13.5
유 자 차	25,275	9,847	27,148	10,464	26,843	6.3	△1.1
사 과	3,404	4,744	9,363	10,118	19,633	113.3	109.7
단 감	6,196	7,389	7,404	10,255	10,884	38.8	47.0
감 굴	2,908	2,527	1,893	2,755	2,903	9.0	53.3
과즙음료	26,792	38,327	34,124	48,753	38,010	27.2	11.4
기 타	31,148	9,338	27,626	8,427	20,523	△9.8	△25.7

□ 수출동향

▶ 과실류 수출은 배, 사과, 단감, 감귤 등 주요품목의 수출호조로 전년대비 11.4% 증가하였음. 특히, 신선과실은 당도가 높은 고품질 생산으로 수출경쟁력 상승 및 동남아 등 신규 시장개척으로 수출이 증가하여 사과 19.6백만불, 단감 10.9백만불 등 최대 수출액 달성

○ 사 과 : 생산량 증가 및 품질개선, 환율상승에 따른 가격경쟁력이 높아져 주요 시장인 대만으로 수출 대폭 증가

- 생산동향 : ('07) 436천톤 → ('08) 471 → ('09P) 508

- 대만수출 : ('08) 8,143천불 → ('09) 17,953 (120.5% ↑)

○ 배 : 미국 현지인마켓 개척을 통한 신규 수요확대 및 대만의 '10년 수입쿼터를 대비한 12월말 조기 선적으로 전년대비 13.5% 증가한 53.8백만불 수출

- 대만수출 : ('08) 22,118천불 → ('09) 24,731 (11.8% ↑)
- 미국수출 : ('08) 21,838천불 → ('09) 24,663 (12.9% ↑)

- 단 감 : 환율상승으로 가격경쟁력 확보와 동남아·캐나다 등 주 수출 시장에서의 지속적인 수출확대로 전년대비 47.0% 증가한 10.9백만불 수출
 - 말레이시아수출 : ('08) 3,737천불 → ('09) 4,790 (28.2% ↑)
 - 캐나다수출 : ('08) 718천불 → ('09) 1,640 (128.5% ↑)

- 감 굴 : '09년산 감굴은 생산량 증가 및 적극적인 시장개척 활동으로 전년대비 53.3% 증가
 - 생산동향(노지감굴) : ('07) 677천톤 → ('08) 520 → ('09P) 651
 - 러시아수출 : ('08) 1,084천불 → ('09) 1,383 (27.6% ↑)

- 유자차 : 주 수출대상국 일본의 소비회복, 가격경쟁력 강화로 수출이 증가하였으나, 중국·홍콩·대만 등 중화권 지역의 소비감소로 전년 대비 1.1% 감소
 - 일본수출 : ('08) 7,438천불 → ('09) 8,082 (8.7% ↑)
 - 중국수출 : ('08) 9,771천불 → ('09) 9,499 (2.8% ↓)

버섯류(농산)

□ 수출실적

(단위 : 톤, 천불, %)

구 분	2007년	2008년(A)		2009년(B)		증감률(B/A)	
		물량	금액	물량	금액	물량	금액
버섯류	8,633	8,737	23,185	16,221	33,039	85.7	42.5
팽이버섯	3,449	6,221	11,259	12,662	21,277	103.6	89.0
새송이버섯	3,455	1,989	7,298	3,177	9,667	59.7	32.5
기 타	1,729	527	4,628	382	2,095	△27.5	△54.7

□ 수출동향

- ▶ 버섯류는 가격 및 품질경쟁력의 확보, 적극적인 수출지원사업(상품화 사업, 수출협의회 공동마케팅, 버섯레시피 보급 등)을 통한 미국 주류마켓 입점 등 현지인 대상 인지도 제고로 주력시장의 수출이 증가하였고 중국, 홍콩 등 중화권 시장개척으로 전년대비 42.5% 증가한 33.0백만불 수출
- 새송이버섯 : 미국, 네덜란드 중심에서 캐나다, 호주, 싱가포르 등으로 수출시장이 다변화되면서 전년대비 32.5% 증가한 9,667천불 수출
- 팽이버섯 : 주력시장인 중국·홍콩에서 적극적인 시장개척 노력으로 품질대비 가격경쟁력을 갖춘 한국산 선호도가 증가되었고, 싱가포르 등 신규시장 개척으로 전년대비 89.0% 증가한 21,277천불 수출
- 기타 : HS코드 조정 [(느타리버섯→큰 느타리(새송이)·기타버섯(신선냉장)] 에 따른 타 버섯류 실적유입과 기타버섯(건조) 등의 수출 감소로 전년대비 △54.7%

돼지고기 · 가금육류

□ 수출실적

(단위 : 톤, 천불, %)

구 분	2007년	2008년(A)		2009년(B)		증감률(B/A)	
		물량	금액	물량	금액	물량	금액
합 계	34,604	19,798	30,600	24,902	30,005	25.8	△1.9
○ 돼지고기	25,619	10,405	17,716	12,513	11,625	20.3	△34.4
○ 가 금 육	8,985	9,393	12,884	12,389	18,380	31.9	42.7
- 닭고기	8,983	9,283	12,818	11,472	17,686	23.6	38.0
(삼계탕)	(3,732)	(1,111)	(4,712)	(1,367)	(6,144)	(23.0)	(30.4)
- 오리고기	0	109	64	893	614	719.7	865.2

□ 수출동향

- ▶ 돼지고기는 음식점 원산지표시제 정착으로 국내산 수요가 증가하여 전년대비 △34.4% 감소, 가금육은 닭고기, 삼계탕 등의 해외 마케팅 활동 강화로 전년대비 42.7% 증가한 18.4백만불 수출
 - 돼지고기 : 국제 돈가 하락으로 전년대비 △34.4% 감소한 11.6백만불 수출
 - 필리핀 · 태국 등으로 돈육부산물 · 정육 등 수출물량이 증가되었으나, 돈가 하락 및 국내 음식점 원산지표시제 정착으로 내수 증가에 따라 전체돈육 수출 감소
 - 부위별 수출실적 : 정육(6.4백만불), 부산물(4.2), 가공품(1.1)
 - 주 수출국 : 필리핀(6.9백만불, 39.6% ↑), 태국(3.2, 76.5% ↑)
 - 닭고기 : 베트남 수출호조로 전년대비 38.0% 증가한 17.7백만불 수출
 - 냉동 산란노계(닭다리, 닭날개, 통닭)는 베트남 지역의 지속적인 수요 증가로 전년대비 41.2% 증가한 10.7백만불 수출
 - 삼계탕은 한식세계화 대표품목으로 건강식품 인식이 확산되어 일본 및 대만지역에 현지인 대상의 대형유통업체 판촉행사 강화로 전년대비 30.4% 증가한 6.1백만불 수출
 - 오리고기 : 베트남, 태국, 홍콩 등으로 냉동육 0.6백만불 수출

임 산 물

□ 수출실적

(단위 : 톤, 천불, %)

구 분	2007년	2008년(A)		2009년(B)		증감률(B/A)	
		물량	금액	물량	금액	물량	금액
임 산 물	128,260	77,297	118,466	168,687	167,701	118.2	41.6
○ 산림부산물	71,026	18,848	58,969	28,836	66,742	53.0	13.2
- 밤	28,194	12,550	26,533	12,889	29,858	2.7	12.5
- 표고버섯	5,772	287	6,065	241	5,183	△16.0	△14.6
- 송이버섯	11,100	27	2,203	23	4,449	△12.6	101.9
○ 목재류	57,234	58,449	59,498	139,851	100,959	139.3	69.7
- 펄프	0	158	86	83,890	43,495	52,975	50,636
- 합 판	4,884	6,920	9,050	4,700	5,986	△32.1	△33.9

□ 수출동향

▶ 임산물은 신선밤의 신규시장 개척 및 송이버섯의 일본 고정수요 등으로 인한 산림부산물의 수출호조와 펄프를 포함한 목재류의 수출증가

- 밤 : 일본시장의 간밤 및 미국·프랑스·이탈리아 시장으로의 신선밤 수출증가로 전년대비 12.5% 증가한 29.9백만불 수출
 - 대 미국 : ('08) 1,429천불 → ('09) 3,403 (138.2%↑)
 - 대 일본 : ('08) 9,720천불 → ('09) 10,299 (6.0%↑)
- 송이버섯 : 국내 생산량 감소 및 추석 선물용 수요증가에 따른 수출단가 급등에도 불구하고, 일본 수출호조로 전년대비 101.9% 증가한 4.4백만불 수출
 - 수출단가 변동 추이 : ('08) \$82.2/kg → ('09) \$189.9 (131%↑)
- 표고버섯 : 표고 자목 가격상승 및 톱밥표고 재배 증가로 인한 원목표고 수출품 확보가 어려운 상황에서 주 수출국인 일본의 수요 감소로 전년 대비 △14.6% 감소한 5.2백만불 수출
 - 대 일본 수출현황 : ('08) 4,285천불 → ('09) 3,102 (27.6%↓)

- 목재류 : 2008년말 이후 세계적인 경기침체로 인한 건설경기 악화로 합판, 섬유판, 제재목 등 건설자재의 수출은 전년대비 감소하였으나 펄프 수출 급등에 힘입어 전년대비 69.7% 증가한 101백만불 수출
 - 펄프는 국내 생산량 대부분이 내수용이었으나 '09년부터 수출 비중 확대

가공식품

□ 수출실적

(단위 : 천톤, 백만불, %)

구 분	2007년	2008년(A)		2009년(B)		증감률(B/A)	
		물량	금액	물량	금액	물량	금액
가공식품	1,877.5	1,315.0	2,313.7	1,533.0	2,457.8	16.6	6.2
○ 면 류	179.4	60.2	200.3	66.4	207.3	10.2	3.5
- 라 면	115.7	32.2	129.5	37.0	141.9	15.1	9.6
○ 주 류	191.6	234.1	236.1	254.2	242.1	8.6	2.5
- 소 주	112.4	88.8	124.1	81.2	112.9	△8.6	△9.0
- 맥 주	34.0	74.5	43.3	73.2	41.8	△1.7	△3.4
- 전통주	10.4	8.4	12.5	10.1	13.4	19.8	7.0
○ 음 료	56.2	68.4	64.4	94.8	73.9	38.6	14.6
- 물	19.4	28.3	19.5	38.0	19.2	34.2	△1.6
○ 과자류	225.5	79.6	248.0	89.6	249.6	12.5	0.6
○ 당 류	155.3	296.9	152.8	316.2	181.3	6.5	18.7
○ 커피류	160.8	56.2	198.0	57.5	198.5	2.4	0.3
○ 소스류	107.2	51.0	121.7	48.8	109.5	△4.2	△10.0
- 마요네즈	34.3	21.6	46.5	16.8	34.8	△22.2	△25.2
- 고추장	11.1	4.5	9.4	7.1	14.6	58.1	55.9
- 간장	10.7	8.9	11.7	9.9	11.7	11.3	0.1
- 된장	10.1	4.8	9.1	3.5	5.6	△27.8	△38.5
○ 연초류	413.7	55.9	463.9	50.8	478.1	△9.2	3.1
○ 기 타	387.8	439.7	628.5	554.7	717.5	26.1	14.2

□ 수출동향

- ▶ 가공식품 수출은 세계 경기침체와 멜라민 사건여파, 미국의 소량육류 함유제품 규제 등의 식품안전 강화로 상반기 수출여건은 어려웠으나, 하반기 경기회복 및 해외 홍보·판촉행사 확대에 전년대비 6.2% 증가
 - 면류 : '09년 상반기 경기침체 및 미국 소량육류함유제품 규제 움직임으로 수출이 감소되었으나, 하반기에 경기회복에 따른 수요가 호전되어 전체 수출은 전년대비 3.5% 증가
 - 라면은 일본과 중국 내 마케팅 강화 및 프리미엄 브랜드 정착에 따라 수출호조
 - 파스타(만두 등)와 국수는 주 수출국인 미국·호주의 경기부진에 따라 수출 감소
 - 국가별 : 미국(43.8백만불, 9.3%↓), 중국(39.6, 10.0%↑), 일본(34.3, 39.6%↑)
 - 주류 : 글로벌 경기침체와 교민시장 수요 감소로 전년대비 2.5% 증가
 - 전통주는 엔고현상 및 일본의 막걸리 열풍으로 수출 증가
 - 소주는 일본시장의 증류식 소주 소비증가에 따른 희석식 소주 소비 감소 경향으로 전년대비 △9.0% 감소
 - 맥주는 최대 수출시장인 홍콩의 프리미엄 맥주 수출(25.7백만불, 3.4%↑)은 견조하나, 2위 시장인 몽골시장의 경기침체 및 현지화폐 평가절하 등으로 전체 수출은 △3.4% 감소
 - 제 3맥주는 엔화 절상 및 일본주세 활용으로 수출호조
 - 국가별 : 일본(165.6백만불, 13.4%↑), 홍콩(26.2, 3.4%↑), 미국(16.3, 18.3%↓)
 - 음료 : 중동·러시아 등 신규 시장개척 확대, 현지 트렌드에 맞는 Flavor 개발 등 현지화 추진으로 전년대비 14.6% 증가
 - 알로에음료 위주인 기타음료는 중국시장 확대에 24.9% 증가
 - 물(청량음료 70% 이상)은 19.2백만불 수출되어 1.6% 감소하였으나, 생수는 중국, 일본 수출 증가로 전년대비 38.3% 증가
 - 국가별 : 중국(19.6백만불, 81.1%↑), 미국(19.0, 1.1%↑), 러시아(8.7, 24.1%↓)

- 과자류 : '09년 상반기의 경기불황에 따른 구매감소 및 멜라민 파동으로 인한 주요 수출국(일본·중국·미국 등)의 신규 주문이 지연·취소되는 등 어려움이 있었으나, 하반기에 수출이 회복되어 전년대비 0.6% 증가
 - 비스킷은 가격이 저렴한 OEM, PB제품의 일본 수요확대로 수출증가
 - 국가별 : 일본(77.9백만불, 0.8%↓), 중국(36.5, 7.8%↑), 미국(32.9, 11.4%↓)
- 당류 : 원당 주생산국인 브라질과 인도의 기상악화에 따른 작황부진, 수요증가에 따른 재고급감으로 '09년 원당가격이 약 130% 상승함에 따라 설탕 수출단가가 인상되어 전년대비 18.7% 증가
 - 국가별 : 중국(58.1백만불, 0.0%), 홍콩(48.8, 17.2%↑), 일본(41.1, 17.3%↑)
- 커피류 : 주수출국인 러시아·인도네시아·카자흐스탄의 경기침체와 현지시장 포화로 크리머 수출은 감소했으나, 중국(자판기용)·호주(카푸치노)·대만 커피믹스의 수출호조로 전체 수출은 전년보다 0.3% 증가
 - 국가별 : 러시아(51.1백만불, 4.0↓), 중국(29.0, 81.3%↑), 호주(26.2, 10.7%↑)
- 소스류 : 최대 수출국인 러시아의 경기침체 및 미국, 중국 등 교민시장 포화로 전년대비 10% 감소
 - 마요네즈는 러시아의 루블화 평가절하 및 경기침체로 수출급감
 - 고추장·된장은 일본 및 호주 판촉활동 강화로 전년대비 9.4% 증가
 - 간장은 미국 및 러시아연방 수출회복, 중국 수출 감소로 보합세
 - 국가별 : 러시아(35.8백만불, 30.3%↓), 미국(22.4, 2.6%↑), 중국(18.3, 5.3%↓)
- 연초류 : 주 수출지역인 중동, 러시아지역의 수출물량 감소에도 불구하고, 신규시장인 중국·홍콩·대만 등 아시아 지역의 수출증가 및 단가 인상으로 전년대비 3.1% 증가
 - 국가별 : U.A.E(140백만불, 26.5%↑), 이라크(71, 32.0%↓), 아프가니스탄(66, 48.3%↑)

수산식품

□ 수출실적

(단위 : 톤, 천불, %)

구 분	2007년	2008년(A)		2009년(B)		증감률(B/A)	
		물량	금액	물량	금액	물량	금액
수산식품	1,227,512	585,282	1,448,305	652,214	1,511,230	11.4	4.3
○ 어 류	717,573	322,029	864,717	407,573	929,328	26.6	7.5
- 참치	293,458	114,077	293,189	178,305	314,373	56.3	7.2
- 넙치	44,154	4,052	43,369	5,091	51,812	25.6	19.5
○ 연체류	254,077	178,260	280,172	133,666	284,567	△25.0	1.6
- 오징어	123,768	150,670	126,536	101,300	108,052	△32.8	△14.6
- 굴	40,145	9,059	46,260	7,435	42,247	△17.9	△8.7
○ 해조류	113,732	23,891	145,360	21,843	139,401	△8.6	△4.1
- 김	59,728	7,897	75,313	9,295	81,507	17.7	8.2
- 미역	17,667	10,533	20,584	8,011	16,811	△23.9	△18.3
○ 갑각류	59,092	16,964	76,254	15,990	70,965	△5.7	△6.9
- 게살	32,275	4,835	43,484	4,588	41,986	△5.1	△3.4
○ 기 타	83,038	44,138	81,802	73,142	86,969	65.7	6.3

□ 수출동향

▶ 어류는 참치와 넙치의 수출증가에 힘입어 전년대비 증가하였으며, 연체류는 대표품목인 오징어의 어획이 부진하였음에도 불구하고, 바지락·전복 등의 수출 호조로 소폭 증가, 해조류의 경우 수출비중이 높은 김은 증가하였으나, 미역·툇의 수출부진으로 감소

- 참치 : 수출단가하락으로 물량은 전년대비 56.3% 증가하였으나, 금액은 7.2% 증가
 - 국가별 : 일본 137.7백만불(16.1%↑), 태국 102.0(8.7↑), 스페인 15.3(79.0↑)
 - 품목비중(냉동) : 가다랑어 116.8백만불(37.2%), 눈다랑어 85.7(27.3%), 황다랑어 55.2(17.5%), 황새치 22.4(7.1%)

- 넙치 : 일본시장에서 현지산과 가격경쟁을 극복하고, 미국·중국 등 여타시장의 대폭 신장세에 힘입어 전체수출 대폭 증가
 - 국가별 : 일본 45.3백만불(10.9%↑), 미국 5.1(155.4%↑), 중국 0.8(73.6%↑)
 - 품목별 : 활어 48.8백만불(94.2%), 냉동 1.9(3.7%), 신선냉장 1.1(2.1%)

- 오징어 : '09년 포클랜드 어장의 어획부진 및 주수출국인 중국의 경기 침체로 수출 부진
 - 국가별 : 중국 46.3백만불(34.5%↓), 뉴질랜드 12.2(52.4↑), 필리핀 9.5(83.6↑)
 - 품목별 : 냉동 101.1백만불(93.6%), 조미오징어 3.5(3.2%)

- 굴 : 생굴 산지가격 상승, 원료확보 지난으로 수출 감소
 - 국가별 : 일본 15.8백만불(9.6%↓), 미국 15.5(7.5%↓), 홍콩 3.3(13.1%↓)
 - 품목별 : 냉동굴 (51.4%), 굴통조림 (26.4%), 건조굴 (14.2%), 신선굴 (7.9%)

- 김 : 주력시장인 일본의 조미김 수출 증가세를 보였으나, 미국, 태국, 대만 등의 국가에서 재고물량 부담 및 소비심리 저조로 수출 감소
 - 국가별 : 일본 25.0백만불(41.5%↑), 미국 19.3(5.9%↓)
 - 품목별 : 조미김 57.9백만불(69.9%), 마른김 23.6(29.0%)

라. 국가별 세부 수출동향

일 본

□ 수출실적

(단위 : 톤, 천불, %)

구 분	2008년(A)		2009년(B)		증감률(B/A)	
	물 량	금 액	물 량	금 액	물 량	금 액
농림수산식품	573.9	1,438.4	687.5	1,580.4	19.8	9.9
○ 농식품	464.5	752.5	548.0	846.3	18.0	12.5
<신선농식품>	64.7	269.4	73.8	297.6	14.1	10.5
- 채 소	23.8	79.8	28.7	84.3	20.8	5.6
- 김 치	23.5	75.1	24.4	77.6	3.7	3.4
- 인 삼	0.5	26.8	1.0	34.5	104.2	28.7
- 화 훼	6.2	39.7	7.9	56.9	27.8	43.5
- 과 실	8.0	24.9	6.7	17.1	△16.6	△31.3
- 버 섯	0.1	3.0	0.3	1.9	389.9	△36.0
- 돼지고기	0.0	0.1	0.1	0.5	172.8	220.6
- 가금육(닭,오리)	0.7	3.2	0.9	4.3	28.1	35.9
- 산림부산물	1.9	16.8	3.8	20.5	96.6	22.1
<가공농식품>	399.8	483.1	474.2	548.7	18.6	13.5
- 가공식품	383.5	466.8	462.8	536.8	20.7	15.0
- 목재류	16.3	16.3	11.4	11.9	△30.0	△27.1
○ 수산식품	109.4	686.0	139.5	734.1	27.5	7.0
- 어 류	62.0	408.4	62.0	439.0	0.0	7.5
- 연체동물	21.2	112.3	23.9	130.7	12.7	16.4
- 해조류	8.1	71.7	8.4	70.2	3.5	△2.2
- 갑각류	12.1	48.4	11.1	44.4	△8.9	△8.3
- 기 타	6.0	45.2	34.1	49.8	473.8	10.6

□ 주요품목 동향

- 채소류 : 전년대비 5.6% 증가한 84.3백만불 수출
 - 업무용 수요가 많은 양배추 및 아스파라가스, 채소혼합물 등에서 수출 증가
 - 양배추(34.9% ↑), 아스파라가스(8,156.2% ↑), 채소혼합물(465.3% ↑)

- 4월의 대형수출업체의 잔류농약 검출로 파프리카는 수출 감소를 나타냈으며, 중국산 불신감으로 대체품이었던 마늘 등의 중국산 수출 회복과 함께 수출 감소로 전환
 - 파프리카(1.7%↓), 마늘(58.4%↓)
- 과실류 : 전년대비 △31.3% 감소한 17.1백만불 수출
 - 유자차는 국내 환율상승과 더불어 사전구매 수입 등으로 8.7% 증가
 - 사과, 복숭아, 감귤 등의 수출은 현저히 감소
- 김 치 : 전년대비 3.4% 증가한 77.6백만불 수출
 - 신규상품 대거 출시와 대규모 판촉행사, TV 등 적극적인 홍보활동 전개로 소폭 수출 증가
- 화훼류 : 전년대비 43.5% 증가한 56.9백만불 수출
 - 신상품 개발, 한국내 생산호조 등으로 주력 품목(장미·국화·백합)의 실적에 힘입어 큰 폭으로 증가
- 인삼류 : 전년대비 28.7% 증가한 34.5백만불 수출
 - 경기침체로 고가제품 매출감소 추세에도 불구하고, 꾸준한 판촉활동 및 신제품개발 등으로 대폭 수출 증가
 - 홍삼분(136.4%↑), 홍삼정(272.8%↑)
- 가금육류 : 전년대비 35.9% 증가한 4.3백만불
 - 꾸준한 홍보활동 및 삼계탕의 실적호조로 전년대비 증가
- 가공식품 : 전년대비 15.0% 증가한 536.8백만불 수출
 - 환율상승과 더불어 면류(39.6%↑) 및 소오스류(34.8%↑) 등과 일본 여성층을 중심으로 막걸리 인기가 높아진 주류는 전년대비 13.4% 증가
- 수산물 : 전년대비 7.0% 증가한 734.1백만불
 - 업소용을 중심으로 한국산 어류와 연체류의 수요가 꾸준하며, 중국산 장어의 원산지 위장사건 발생 등으로 한국산 수산물에 대한 대체 수요 증가

미 국

□ 수출실적

(단위 : 톤, 천불, %)

구 분	2008년(A)		2009년(B)		증감률(B/A)	
	물 량	금 액	물 량	금 액	물 량	금 액
농림수산물	158,037	449,227	175,521	467,264	11.1	4.0
○ 농식품	132,360	335,442	147,368	338,380	11.3	0.9
<신선농식품>	27,190	65,944	34,131	73,540	25.5	11.5
- 채 소	6,648	13,839	8,056	14,462	21.2	4.5
- 김 치	587	2,061	686	2,269	16.8	10.1
- 인 삼	394	7,898	488	8,310	23.7	5.2
* 홍삼정	125	3,215	130	2,795	4.5	△13.1
- 화 훼	100	2,365	130	1,619	30.7	△31.5
- 과 실	16,092	30,791	19,212	34,076	19.4	10.7
- 버 섯	2,551	5,256	3,798	6,797	48.9	29.3
- 돼지고기	0	0	0	0	0.0	0.0
- 가금육(닭, 오리)	0	3	1	30	1,678.0	1,057.6
- 산림부산물	818	3,731	1,760	5,977	115.2	60.2
<가공농식품>	105,170	269,498	113,237	264,840	7.7	△1.7
- 가공식품	100,445	265,202	110,297	261,721	9.8	△1.3
* 면 류	17,651	48,310	17,671	43,819	0.1	△9.3
* 과자류	9,542	37,163	9,141	32,907	△4.2	△11.5
* 소스류	10,978	21,805	11,912	22,377	8.5	2.6
- 목 재 류	4,725	4,296	2,940	3,119	△37.8	△27.4
○ 수산물	25,677	113,785	28,153	128,885	9.6	13.3
- 어 류	7,862	47,313	9,039	61,795	15.0	30.6
- 연체동물	10,931	27,620	10,362	28,936	△5.2	4.8
- 해조류	5,151	26,756	5,793	25,395	12.5	△5.1
- 갑각류	1,197	8,418	1,034	7,627	△13.7	△9.4
- 기 타	536	3,677	1,925	5,132	259.2	39.6

□ 주요품목 동향

- 김치류 : 전년대비 10.1% 증가한 2.3백만불 수출
 - 미국의 경기침체로 가격경쟁력이 취약함에도 불구하고 주 수출업체의 수입선 정비 및 공격적 마케팅으로 교민시장 및 주류마켓 진출 확대
 - 김치가 세계 5대 건강식품으로 선정된 후 여러 언론들이 한국계 유명 요리사들의 김치를 이용한 요리를 소개하는 등 김치 붐 조성
- 인삼류 : 전년대비 5.2% 증가한 8.3백만불 수출
 - 홍삼의 경우 신종플루에 대비한 면역에 효능이 있다는 입소문을 타고 현지수요 증가
 - 경기침체로 홍삼조제품, 백삼정, 인삼음료와 같은 비교적 소비자부담이 덜한 건강식품이 인기를 끌며 수입증가를 주도
- 과실류 : 전년대비 10.7% 증가한 34.1백만불 수출
 - 배는 작황호조와 현지 주류마켓의 진출확대로 전년대비 12.9% 증가
 - 유자(차)는 뉴욕 Fancy Food Show 금상수상 등 Gourmet Food로 현지주류시장 진출확대 및 아시안마켓 판매증가로 전년대비 34.3% 증가
 - 포도는 지자체 등의 적극적인 수출지원으로 전년대비 8.9% 증가
- 채소류 : 전년대비 4.5% 증가한 14.5백만불 수출
 - 한파 등 이상기후의 영향으로 현지산 한국채소류의 생산 불균형으로 인해 한국산 배추 97.8%, 무 10.0% 수출 증가
 - 토마토, 땅콩버터 등 살모넬라균 검출 등 식품안전에 대한 위기의식 증가 및 비만에 대한 사회적 우려 확대로 인한 건강식품에 대한 수요 증가로 채소혼합물의 경우 931.2%, 채소주스는 6.3% 수출 증가
- 버섯류 : 전년대비 29.3% 증가한 6.8백만불 수출
 - 새송이버섯은 3.6백만불로 전년대비 129.2% 증가했으며, 팽이버섯은 3.2백만불로 6.6% 증가
 - 팽이버섯은 중국산, 캐나다산에 대한 품질과 가격경쟁력 확보로 수출 확대, 새송이버섯은 신규유망품목으로 시장증가 지속

- 화훼류 : 전년대비 $\Delta 31.5\%$ 감소한 1.6백만불 수출
 - 경기침체로 인한 소비감소로 기타 절화를 비롯한 화훼류 수출 부진
 - 양란은 대만산, 태국 및 중국산에 대한 경쟁력저하로 전년대비 $\Delta 32.1\%$ 감소한 1.3백만불 수출
- 산림부산물 : 전년대비 60.2% 증가한 6.0백만불 수출
 - 밤은 한국산 밤의 수입량 확대와 미국 주류마켓진출 및 적극적인 시식홍보행사를 통해 전년대비 138.2% 증가
 - 표고버섯 및 대추는 중국산의 통관역류 증가로 인하여 한국산으로 대체하는 업체가 늘어나면서 107.3%, 573.1%로 각각 증가
- 가공식품 : 전년대비 $\Delta 1.3\%$ 감소한 261.7백만불 수출
 - 면류는 전년대비 $\Delta 9.3\%$ 감소한 43.8백만불 수출
 - ※ 고기스프류가 함유된 인스탄트면의 경우, 지난해 USDA(FSIS)의 소량 육류 함유제품에 대한 검역강화의 영향이 큰 것으로 보임
 - 스타벅스, 초이스커피 등 현지주요 커피업체의 일회용커피 소비증가 추세에 따라 커피조제품(일회용커피)은 전년대비 1.8% 증가한 4.5백만불 수출로 지속증가
 - 소스류는 고추장 34.1%, 춘장 41.7%, 간장 18.6%증가했으나, 된장은 일부제품에서 멜라민이 검출되어 $\Delta 42.4\%$ 감소
 - 주류는 막걸리 134.5% 증가, 기타곡물발효주 131.3%, 맥주 9.3%, 소주 2.2%로 증가한 반면, 알코올합성조제품과 과실발효주가 각각 $\Delta 71\%$, $\Delta 14.8\%$ 감소하여 전체 수출은 $\Delta 18.3\%$ 감소한 16.3백만불
- 수산식품 : 전년대비 13.3% 증가한 128.9백만불 수출
 - 어류는 냉동 및 신선 어류 위주로 증가하여 전년대비 30.6% 증가
 - 해조류는 수출업체의 가격경쟁으로 조미김의 Wholefood Market 등 주류마켓 진출에도 불구하고 물량대비 수출금액은 감소
 - 김(19.3백만불, $\Delta 5.9\%$), 미역(3.4백만불, $\Delta 24.6\%$)
 - 연체류 주요품목인 굴은 $\Delta 7.5\%$ 감소한 반면, 전복은 교민시장 수요 증가로 대폭(3,485%) 증가하였으며, 기타연체동물인 해삼(64.4%), 해파리도(889.2%) 증가

중 국

□ 수출실적

(단위 : 톤, 천불, %)

구 분	2008년(A)		2009년(B)		증감률(B/A)	
	물 량	금 액	물 량	금 액	물 량	금 액
농림수산물	376,125	539,416	414,839	565,203	10.3	4.8
○ 농식품	215,700	349,126	322,969	419,492	49.7	20.2
<신선농식품>	31,846	83,206	40,986	82,249	28.7	△1.2
- 채 소	741	6,741	1,032	5,945	39.4	△11.8
- 김 치	46	125	94	245	106.0	95.6
- 인 삼	107	6,752	313	6,830	193.5	1.2
- 화 혜	4,185	23,415	2,377	14,435	△43.2	△38.4
- 과 실	11,779	18,246	16,053	20,182	36.3	10.6
- 버 섯	2,481	4,195	6,315	9,413	154.5	124.4
- 돼지고기	104	1,279	56	884	△46.0	△30.9
- 가 금 육	18	18	2	43	△91.7	138.2
- 산림부산물	12,385	22,434	14,744	24,271	19.1	8.2
<가공농식품>	183,854	265,920	281,983	337,243	53.4	26.8
- 가공식품	173,404	256,818	190,515	287,259	9.9	11.9
* 면 류	4,159	35,980	4,337	39,562	4.3	10.0
* 소오스류	3,960	19,375	4,207	18,343	6.2	△5.3
* 주 류	10,402	16,045	8,767	10,584	△15.7	△34.0
* 과 자 류	4,287	33,861	4,757	36,510	10.9	7.8
* 연 초 류	552	8,325	605	12,037	9.5	44.6
- 목 재 류	10,450	9,102	91,468	49,984	775.3	449.2
○ 수산물	160,425	190,290	91,870	145,711	△42.7	△23.4
- 어 류	55,036	90,018	40,057	68,306	△27.2	△24.1
- 연체동물	93,960	79,520	41,971	55,063	△55.3	△30.8
- 해 조 류	6,626	10,547	3,151	9,773	△52.4	△7.3
- 갑 각 류	1,134	6,895	1,011	5,471	△10.8	△20.6
- 기 타	3,669	3,310	5,680	7,098	54.8	114.4

□ 주요품목 동향

- 채소류 : 전년대비 $\Delta 11.8\%$ 감소한 5.9백만불 수출
 - 채소종자(1.3%), 절임류(25.9%), 김치(95.6%)의 수출증가에도 불구하고 토마토케첩($\Delta 66.2\%$)의 감소영향으로 $\Delta 11.8\%$ 감소
 - 금융위기 이후 토마토케첩의 주요 소비기반인 교민시장 및 한식당의 수요 급감
- 인삼류 : 전년대비 1.2% 증가한 6.8백만불 수출
 - 홍삼분말($\Delta 89.9\%$)의 수출은 감소하였으나, 홍삼 뿌리삼(147.6%)의 증가에 힘입어 1.2% 증가
 - 중국 의약품회사의 보건식품 제조 원료로 수입되던 홍삼분말은 크게 감소, 홍콩을 통해 들어오던 홍삼본삼이 중국으로 직수입
- 심비디움 : 전년대비 $\Delta 38.3\%$ 감소한 14.4백만불 수출
 - '09년 춘절이 1월에 도래하여 춘절 수입물량이 '08년 12월에 집중
- 과일류 : 전년대비 10.6% 증가한 20.2백만불 수출
 - '08년 12월 수입량 과다에 따른 재고부담으로 유자차($\Delta 2.8\%$)는 소폭 감소하였으나 과즙음료(26.7%)는 크게 증가
- 버섯류 : 전년대비 124.4% 증가한 9.4백만불 수출
 - 기타버섯 및 조제품은 감소하였으나, 팡이버섯(129.9%) 수출이 크게 증가되었으며, 연말부터 느타리, 새송이 등이 신규 수출됨
- 가공농식품 : 전년대비 26.8% 증가한 337.2백만불 수출
 - 농산물 최대 수출품목인 자당(13.5%)을 비롯하여 연초(44.6%), 면류(10.0%)는 증가한 반면, 교민시장, 한식당 의존도가 높은 주류($\Delta 34.0\%$), 소오스류($\Delta 5.3\%$) 등은 교민시장 위축으로 감소
- 낙농품 : 전년대비 163.4% 증가한 11.1백만불 수출
 - 멜라민 사건 이후 신선우유(472.8%), 탈지분유(667.0%), 조제분유(56.3%) 등 낙농품의 수출이 큰 폭으로 증가
- 수산물 : 전년대비 $\Delta 23.4\%$ 감소한 145.7백만불 수출
 - 원양어업 어획량 감소로 수산물 최대 수출품목인 오징어($\Delta 34.5\%$)를 비롯하여 명태($\Delta 40.7\%$), 삼치($\Delta 20.2\%$) 등 주요 품목이 전반적으로 감소

홍콩

□ 수출실적

(단위 : 톤, 천불, %)

구분	2008년(A)		2009년(B)		증감률(B/A)	
	물량	금액	물량	금액	물량	금액
농림수산물	169,349	172,282	177,545	196,223	4.8	13.9
○ 농식품	168,239	162,737	176,219	183,260	4.7	12.6
<신선농식품>	5,734	46,506	9,071	51,269	58.2	10.2
- 채소	891	4,957	1,191	6,270	33.6	26.5
* 딸기	461	3,509	722	5,019	56.8	43.0
- 김치	430	1,305	430	1,380	△0.1	5.7
- 인삼	123	30,900	114	27,989	△7.8	△9.4
* 홍삼	73	28,664	68	25,908	△6.4	△9.6
- 화훼	25	59	0	7	△98.2	△87.7
- 과일	3,537	7,037	4,058	7,480	14.7	6.3
- 버섯	281	356	2,328	5,546	728.7	1,459.1
* 팡이버섯	120	164	2,182	5,075	1,711.6	3,000.8
- 돼지고기	23	62	14	57	0.0	0.0
- 가금육(닭,오리)	357	582	822	1,059	130.4	82.0
- 산림부산물	67	1,248	114	1,481	70.1	18.7
<가공농식품>	162,505	116,231	167,148	131,991	2.9	13.6
- 가공식품	162,180	115,911	167,034	131,815	3.0	13.7
* 당류	102,745	41,644	103,827	48,801	1.1	17.2
* 주류	45,332	25,356	46,884	26,206	3.4	3.4
* 과자류	3,940	13,957	4,219	14,377	7.1	3.0
* 면류	4,097	5,363	4,366	5,413	6.6	0.9
* 연초류	1,410	18,604	1,589	22,946	12.8	23.3
- 목재류	325	320	114	176	△64.9	△45.0
○ 수산물	1,110	9,545	1,326	12,963	19.4	35.8
- 어류	157	1,634	370	3,696	136.0	126.2
- 연체동물	358	4,627	285	4,313	△20.3	△6.8
- 해조류	127	1,393	167	1,918	31.0	37.7
- 갑각류	354	1,613	233	1,691	△34.1	4.8
- 기타	114	278	271	1,345	137.1	382.8

□ 주요품목 동향

- 채소류 : 딸기 수출확대에 힘입어 전년대비 26.5% 증가한 6.3백만불 수출
 - 딸기 수출은 케이터링 수요증가 및 금년 뉴질랜드산 딸기 품질저하로 전년대비 43.0% 증가한 5.0백만불 달성
- 김치 : 전년대비 5.7% 증가한 1.4백만불 수출
 - 종가집, 진미김치 등 주요 대형유통업체의 지속적인 공급으로 물량은 전년수준 유지, 수출금액은 다소 증가
- 인삼류 : 전년대비 Δ 9.4% 감소한 28.0백만불 수출
 - 주 수요처인 광동성 지역의 경기부진으로 인한 선물용 수요 감소로 물량 Δ 7.8%, 금액 Δ 9.4% 감소
- 버섯류 : 전년대비 1,459.1% 증가한 5.5백만불 수출
 - 한국산 팽이버섯의 가격·품질경쟁력 강화 및 버섯 수요증가로 전년 대비 큰 폭으로 수출 증가
- 과실류 : 전년대비 6.3% 증가한 7.5백만불 수출
 - 주 수출품목인 유자차는 수출업체간 경쟁심화로 인한 저가수출 및 바이어 재고물량 증가로 전년대비 12.3% 감소
 - 단감(1.3백만불, 55.6% \uparrow)을 비롯한 배, 포도 등 신선과실 수출 증가
- 산림부산물 : 전년대비 18.7% 증가한 1.5백만불 수출
 - 표고버섯 수출은 전년대비 26.0% 증가한 1.3백만불 수출
- 가공식품 : 전년대비 13.7% 증가한 131.8백만불 수출
 - 주력 수출품목인 자당은 전년대비 17.5% 증가한 48.5백만불로 전체 가공식품 수출액의 36.8% 차지
 - 그 밖에도 주류(26.2백만불, 3.4% \uparrow), 연초류(22.9백만불, 23.3% \uparrow), 과자류(14.4백만불, 3.0% \uparrow) 등 수출 증가
- 수산식품 : 전년대비 35.8% 증가한 13.0백만불 수출
 - 주력품목인 굴의 수출 감소(3.3백만불, Δ 13.1%)에도 불구하고, 김 등 해조류(1.9백만불, 37.7% \uparrow), 해삼(1.1백만불, 815.6% \uparrow), 상어 및 참치 등 어류의 수출증가에 힘입어 전체 수산물 수출 증가

러시아

□ 수출실적

(단위 : 톤, 천불, %)

구분	2008년(A)		2009년(B)		증감률(B/A)	
	물량	금액	물량	금액	물량	금액
농림수산물	122,577	293,361	100,841	226,275	△17.7	△22.9
○ 농식품	118,832	286,309	98,153	221,609	△17.4	△22.6
<신선농식품>	15,272	23,285	8,967	9,708	△41.3	△58.3
- 채소	2,963	3,472	1,189	1,629	△59.9	△53.1
* 채소주스	2,065	1,891	573	438	△72.3	△76.9
* 토마토	542	767	482	605	△11.1	△21.1
- 김치	237	613	35	99	△85.3	△83.8
- 화훼	18	375	21	981	13.6	161.8
- 과실	10,209	9,383	7,648	6,833	△25.1	△27.2
* 단일과실조제품	7,737	7,047	5,552	4,292	△28.2	△39.1
* 감귤류	1,785	1,084	1,475	1,383	△17.4	27.6
- 돼지고기	1,818	9,197	30	123	△98.3	△98.7
- 산림부산물	22	224	44	38	95.1	△82.9
<가공농식품>	103,560	263,024	89,186	211,901	△13.9	△19.4
- 가공식품	100,476	259,605	86,963	209,584	△13.4	△19.3
* 커피류	16,182	53,215	16,269	51,078	0.5	△4.0
* 소스류	24,342	51,273	18,974	35,755	△22.1	△30.3
* 면류	2,080	6,951	2,099	6,542	0.9	△5.9
* 연초류	4,672	57,725	3,821	53,090	△18.2	△8.0
- 목재류	3,084	3,419	2,223	2,317	△27.9	△32.2
○ 수산물	3,745	7,052	2,688	4,666	△28.2	△33.8
- 어류	3,437	3,538	2,227	1,910	△35.2	△46.0
- 연체동물	73	287	175	245	141.4	△14.8
- 해조류	187	2,937	134	2,418	△28.4	△17.7
- 기타	48	290	152	93	214.8	△67.2

(수출실적 5천불이하 부류 표기에서 제외 : 인삼류, 버섯류, 가금육류, 갑각류)

□ 주요품목 동향

- 채소류 : 전년대비 △53.1% 감소한 1.6백만불 수출
 - 채소류 주요 품목인 채소주스(0.4백만불, △76.9%) 및 토마토케찹(0.6, △21.1%) 수출 감소
 - 채소류 및 과실류 등의 신선농산물의 경우 도매 형태가 아닌 마트 직접납품 형태로 수입이 되고 있어 큰 규모로 수출실적이 발생하기 어려운 구조

- 과실류 : 전년대비 $\Delta 27.2\%$ 감소한 6.8백만불 수출
 - 감귤 및 과일주스를 중심으로 수출되고 있으며 그 외 신선과실의 경우 현지 소규모 거래선을 통한 마트 납품으로 도매거래와 같은 대형거래는 발생하지 않고 있음
 - 2009년 감귤 작황 호조 및 타국산(중국, 터키, 모로코 등) 감귤보다 저렴한 가격을 바탕으로 현지에서 많은 사랑을 받고 있음($27.6\% \uparrow$)
 - 감귤 경쟁국 : 중국, 터키, 모로코, 파키스탄 등
 - 육로로 국경이 인접해있는 중국산 농산물 및 현지 연해주에서 생산된 채소/과실류가 시장에 주로 유통
- 화훼류 : 전년대비 161.8% 증가한 1.0백만불 수출
 - 한국산 스프레이 계열에 대한 시장 수요의 점진적 증가세
 - 러시아인들의 꽃 선물 문화가 스탠더드 계열의 대봉을 1~3송이 포장하여 선물하는 것이 일반적이므로 한국 화훼의 주종인 스프레이 계열과는 다소 거리가 있음
 - 화훼강습회 등 한국 화훼 수출업체의 수년에 걸친 꾸준한 노력으로 한국산 화훼가 현지에서 점차 인지도를 얻어가고 있음
- 가공식품 : 전년대비 $\Delta 19.3\%$ 감소한 209.6백만불 수출
 - 주요 품목인 연초류(53.1백만불, $\Delta 8.0\%$), 커피류(51.1 $\Delta 4.0\%$), 면류(6.5, $\Delta 5.9\%$) 등은 경제침체 상황 대비 수출 양호
 - 소스류(35.8, $\Delta 30.3\%$)의 주요 품목인 마요네즈의 경우 러시아 현지 생산제품 및 유럽브랜드 제품의 등장으로 인한 경쟁 가속화 및 최성수기인 동절기에 극동러시아 지역의 기상 악화로 인한 배송차질로 전년대비 $\Delta 28.2\%$ 감소한 30.6백만불 수출
 - 면류(6.5백만불, $\Delta 5.9\%$)는 전년대비 소폭 감소하였으나 주요 식품기업의 제품 다양화 및 적극적인 마케팅을 통해 타 품목에 비해 수출 감소폭이 적었음
- 수산물 : 주 수출품목인 김(2.0백만불, $\Delta 0.1\%$)의 경우 일본식 스시바의 유행 및 주요 대형매장에 김 전용매대 설치로 판매 증가
 - 스시바에서 주로 판매되는 김밥 형태 및 맥주 등 주로 술안주로 소비

대 만

□ 수출실적

(단위 : 톤, 천불, %)

구 분	2008년(A)		2009년(B)		증감률(B/A)	
	물 량	금 액	물 량	금 액	물 량	금 액
농림수산물	66,259	125,726	86,419	154,849	30.4	23.2
○ 농식품	60,426	107,044	80,434	136,641	33.1	27.6
<신선농식품>	40,118	64,679	50,207	84,520	25.2	30.7
- 채 소	17,065	9,237	20,207	13,931	18.4	50.8
* 양 과	0	0	7,657	3,045	0.0	0.0
* 멜 론	557	1,148	1,462	2,703	162.6	135.5
- 김 치	799	1,962	888	1,951	11.2	△0.5
- 인 삼	146	11,985	219	16,068	49.9	34.1
* 홍 삼	26	9,248	33	11,268	23.8	21.8
* 백 삼	12	1,108	30	3,257	163.1	193.8
- 화 훼	1	64	7	56	551.1	△11.3
- 과 실	18,264	34,374	24,503	46,330	34.2	34.8
* 사 과	4,208	8,143	9,276	17,953	120.4	120.5
* 배	12,323	22,118	13,371	24,731	8.5	11.8
- 버 섯	759	1,487	61	145	△91.9	△90.2
- 돼지고기	2	8	0	0	0.0	0.0
- 가금육(닭,오리)	342	1,193	407	1,471	19.0	23.3
- 산림부산물	2,740	4,369	3,915	4,568	42.9	4.6
<가공농식품>	20,308	42,365	30,227	52,121	48.8	23.0
- 가공 식품	19,937	42,189	28,169	51,297	41.3	21.6
* 면 류	1,327	3,932	1,670	4,558	25.9	15.9
* 과 자 류	3,309	11,870	3,005	10,663	△9.2	△10.2
* 연 초 류	241	3,539	265	4,635	10.3	31.0
○ 수산물	5,833	18,682	5,985	18,208	2.6	△2.5
- 어 류	1,517	3,863	2,998	6,626	97.6	71.5
- 연체동물	1,814	3,613	989	2,600	△45.5	△28.0
- 해 조 류	433	6,293	379	4,598	△12.4	△26.9
- 갑 각 류	1,012	4,066	980	3,560	△3.2	△12.4
- 기 타	1,057	847	639	824	△39.5	△2.8

□ 주요품목 동향

- 채소류 : 전년 동기대비 50.8% 증가한 13.9백만불 수출
 - 태풍 모라꼿으로 인한 농작물 피해로 채소수요가 급증하면서 양파(3.0백만불)의 신규수출을 비롯한 배추(3.6), 고추(1.0) 등 수출증가
 - 멜론은 충남 ‘굿뜨래’ 등 고품질 멜론의 시장진입 및 판매호조로 전년 대비 135.5% 증가한 2.7백만불 수출
- 김치 : 전년 동기대비 0.5% 감소한 2.0백만불 수출
 - 소비자의 김치인지도 증가로 수출물량은 11.2% 증가했으나, 대만산 김치와의 경쟁으로 인한 가격하락으로 수출액은 다소 감소
- 인삼류 : 전년 동기대비 34.1% 증가한 16.1백만불 수출
 - 홍삼은 인삼공사의 '09년 대만현지법인 설립 및 매장 증설 등 적극적인 마케팅으로 전년대비 21.8% 증가한 11.3백만불 수출
- 과실류 : 전년 동기대비 34.8% 증가한 46.3백만불 수출
 - 사과는 데일리(경북도 공동브랜드), 아리랑(CJ프레시안) 등 브랜드 관리로 인한 품질관리 강화 및 연말 신문광고 등을 통한 소비확대로 전년대비 120.5% 증가한 18.0백만불 수출
 - 배는 대만산 배의 생산량 감소로 한국산 배가 일찍 대체되면서 전년 대비 11.8% 증가한 24.7백만불 수출
- 가금육류 : 전년 동기대비 23.3% 증가한 1.5백만불 수출
 - 삼계탕은 공사의 대대적인 삼계탕 특판행사 등 마케팅 강화로 전년 대비 20.1% 증가한 1.4백만불 수출
- 가공식품 : 전년 동기대비 21.6% 증가한 51.3백만불 수출
 - 면류는 한국산 라면의 인지도 확대를 통한 수출증가(4.4백만불)로 전년대비 15.9% 증가한 4.6백만불 수출
 - 과자류는 빵이 14.0% 증가한 2.8백만불 수출되었으나 비스킷이 전년 대비 △7.4% 감소한 6.4백만불이 수출되어 전체적으로 △10.2% 감소

아 세 안

□ 수출실적

(단위 : 톤, 천불, %)

구 분	2008년(A)		2009년(B)		증감률(B/A)	
	물 량	금 액	물 량	금 액	물 량	금 액
농림수산물	331,360	451,331	486,897	521,126	46.9	15.5
○ 농식품	196,494	271,044	285,767	325,384	45.4	20.0
<신선농식품>	31,484	54,984	45,801	70,912	45.5	29.0
- 채 소	1,353	9,633	2,545	12,875	88.1	33.7
* 채소종자	33	3,370	24	2,423	△27.3	△28.1
* 고춧가루	610	2,022	226	743	△62.9	△63.3
* 딸 기	446	3,634	1,354	8,438	203.5	132.2
- 김 치	210	757	424	1,358	102.2	79.4
- 인 삼	479	7,257	569	9,006	18.7	24.1
- 화 훼	35	296	31	159	△10.5	△46.5
- 과 실	11,905	13,160	14,826	16,300	24.5	23.9
- 버 섯	561	1,699	1,088	2,306	94.0	35.7
- 돼지고기	8,406	6,869	12,327	10,082	46.6	46.8
- 가금육(닭, 오리)	7,975	7,822	10,263	11,204	28.7	43.2
- 산림부산물	560	7,491	3,728	7,622	565.8	1.7
<가공농식품>	165,010	216,060	239,966	254,472	45.4	17.8
- 가공식품	154,300	207,683	228,886	244,154	48.3	17.6
* 커피류	18,214	40,649	18,172	36,432	△0.2	△10.4
* 당 류	29,447	13,397	25,514	12,556	△13.4	△6.3
- 목 재 류	10,710	8,377	11,080	10,318	3.4	23.2
○ 수산물	134,866	180,287	201,130	195,742	49.1	8.6
- 어 류	92,731	127,511	156,370	141,546	68.6	11.0
- 연체동물	10,963	12,865	18,673	21,977	70.3	70.8
- 해조류	1,134	14,567	1,309	13,276	15.4	△8.9
- 갑각류	197	2,264	239	2,034	21.5	△10.1
- 기 타	29,841	23,080	24,539	16,909	△17.8	△26.7

□ 주요품목 동향

- 채소류 : 전년대비 33.7% 증가한 12.9백만불
 - 딸기는 싱가포르(7백만불, 133.1%↑) 및 말레이시아(1.0, 130.3%)의 시장개척 확대로 큰 폭으로 수출이 증가(8.4, 132.2%)
 - 채소종자는 인도네시아(채소종자법 개정), 베트남, 태국 수출 저조로 수출 감소(2.4백만불, △28.1%)
 - 딸기에 이어 새로운 품목으로 멜론이 소개됨(0.2백만불, 1,768.3%↑)
 - 고춧가루는 작년에 133.8% 증가한 것에 비해 인도네시아, 말레이시아에서 큰 폭 하락으로 전체 수출하락(0.7백만불, △63.3%)

- 서류 : 전년대비 29.5% 증가한 0.3백만불 수출
 - 동남아 최초 싱가포르로 고구마 수출 (20천불)

- 김치 : 전년대비 79.4% 증가한 1.4백만불
 - 싱가포르(0.5백만불, 42.6%), 필리핀(0.5, 95.4%)이 큰 폭으로 증가하였으나, 식품 통관강화로 인도네시아는 △48.4% 감소

- 인삼류 : 전년대비 24.1% 증가한 9백만불 수출
 - 베트남은 기존 홍보 외에도 TV홈쇼핑 진출 강화로 33.8% 증가한 6.2백만불 수출
 - 싱가포르는 총 25.2% 증가한 1.4백만불 수출, 홍삼근 위주 수출에서 홍삼 가공제품이 증가하여 물량은 줄었으나 금액은 증가
 - 인도네시아는 수입통관 강화로 수출 감소 (0.2백만불, △66.6%)

- 과실류 : 전년대비 23.9% 증가한 16.3백만불
 - 단감은 '08년에 이어 생산량 증가 등으로 검역상 수입금지인 필리핀을 제외하고 수출증가(주 수출국인 말레이시아는 28.2% 증가)

- '09년 관측 및 홍보 강화로 주요 과실의 수출 호조
 - 배(1.8백만불, 4.4%), 사과(1.0백만불, 107.2%), 포도(0.7백만불, 27.0%), 감귤(0.2백만불, 226.7%)
- 버섯류 : 전년대비 35.7% 증가한 2.3백만불
 - '08년에 0.2백만불에 불과하였던 싱가포르 지역으로의 수출이 전년대비 406.2% 증가한 1.0백만불로 전체 수출의 45% 점유
- 가금육류 : 전년대비 43.2% 증가한 11.2백만불
 - 베트남(11.0백만불, 44.2%↑)으로 수출되어 중국으로 재수출되는 냉동 노계육 수요확대로 수출증가 및 삼계탕도 55천불 (237.7%↑) 수출, 싱가포르가 그 중 79.4% 수입 (44천불)
- 가공식품 : 전년대비 17.6% 증가한 244.2백만불
 - 과자류(19.8백만불, 35.9%↑), 주류 (8.6백만불, 31.8%↑) 등 일부 품목 수출이 증가하였으나, 당류, 커피류, 소스류 등 품목 수출 감소
- 수산물 : 전년대비 8.6% 증가한 195.7백만불
 - 어류(11.0%), 연체동물(70.8%)은 증가한 반면, 갑각류(△10.1%), 해조류 (△8.9%)는 감소
 - 주요 품목별로는 참치(109.6백만불, 4.3%), 오징어(16.9백만불, 90.2%), 고등어(14.0백만불, 47.4%), 삼치(2.6백만불, 3%), 넙치(0.5백만불, 1,312.8%) 등이 증가했으며, 굴(3.2백만불, △7.1%), 김(12.6백만불, △3.5%)은 감소

E U

□ 수출실적

(단위 : 톤, 천불, %)

구 분	2008년(A)		2009년(B)		증감률(B/A)	
	물 량	금 액	물 량	금 액	물 량	금 액
농림수산물	116,636	245,642	133,200	259,101	14.2	5.5
○ 농식품	83,766	150,141	100,259	162,103	19.7	8.0
<신선농식품>	11,967	29,350	11,691	20,710	△2.3	△29.4
- 채 소	7,987	8,394	9,401	9,048	17.7	7.8
- 김 치	199	740	257	840	29.5	13.6
- 인 삼	97	3,121	49	2,626	△49.2	△15.8
- 화 훼	1,988	9,549	427	2,583	△78.5	△72.9
- 과 실	587	1,062	561	808	△4.4	△23.9
- 버 섯	890	4,328	815	3,563	△8.5	△17.7
- 돼지고기	0	1	1	6	468.9	790.6
- 가금육(닭,오리)	0	2	0	0	△100.0	△100.0
- 산림부산물	219	2,153	180	1,236	△17.7	△42.6
<가공농식품>	71,799	120,791	88,568	141,393	23.4	17.1
- 가공식품	69,165	116,811	86,284	137,830	24.8	18.0
* 연 초 류	597	3,767	623	4,033	4.4	7.1
* 소 스 류	1,101	2,000	1,098	2,022	△0.3	1.1
* 면 류	5,479	14,147	6,042	14,652	10.3	3.6
* 과 자 류	678	2,730	724	2,494	6.9	△8.7
- 목 재 류	2,634	3,980	2,284	3,563	△13.3	△10.5
○ 수산물	32,870	95,501	32,940	96,998	0.2	1.6
- 어 류	24,888	69,581	27,033	76,261	8.6	9.6
- 연체동물	6,637	17,740	4,146	12,142	△37.5	△31.6
- 해조류	486	2,866	537	2,541	10.5	△11.4
- 갑각류	606	3,975	696	4,740	14.9	19.3
- 기 타	253	1,339	528	1,314	108.4	△1.9

□ 주요품목 동향

- 면 류 : 전년대비 3.6% 증가한 14.7백만불
 - 주로 한인마트와 중국 화교시장으로 판매되며, 영국과 폴란드의 경우 현지인들의 한국라면 수요 증가
 - 아시안 식품을 취급하는 대형 벤더를 통하여 면류 수출
- 채소류(채소음료) : 전년대비 7.8% 증가한 9.0백만불
 - 알로에음료가 대형유통업체에 진출하는 등 주류마켓 진입규모 확대
 - 대만 알로에음료업체인 Tropical이 저가품을 현지마켓에 입점하고 있으나, 한국은 유기농 알로에제품 출시 등으로 시장 확대
 - * 채소음료 : ('08) 6.5백만불 → ('09) 7.5 (14.6%)
- 버섯류 : 전년대비 Δ 17.7% 감소한 3.6백만불
 - 상반기 수출용 버섯의 품질저하로 반품 발생하는 등 수출 감소 요인
 - 한국수출업체간 경쟁심화로 인한 수출단가 하락도 주요 감소 요인
 - 중국계 팡이버섯 및 새송이버섯 공급 확대, 동유럽 등에서 새송이 자체 생산 추진 등 어려운 여건 지속
 - 새송이버섯은 현지인 대상으로, 팡이버섯은 동양계를 중심으로 판매
- 소스류 : 전년대비 1.1% 증가한 2.0백만불
 - 고추장은 한국 수출업체의 현지법인에서 공세적인 마케팅을 펼쳐 한인마켓 물량 공급 확대
 - 간장은 저가의 중국산으로 대체됨에 따라 수출 감소 (Δ 20.0%)
 - * 고추장 : ('08) 0.3천불 → ('09) 0.6 (102.2% \uparrow)
- 과실류 : 전년대비 Δ 23.9% 감소한 0.8백만불
 - 신선과실류는 운송기간 장기화 및 물류비용 등으로 인하여 아시안 계에서 선호하는 배(0.2백만불)와 일부 과실류가 수입
 - 유자차가 네덜란드 대형벤더에 납품되면서 주류시장 진입 시사
 - 단감은 독일의 한국계 수입바이어가 소량을 시험 수입하여 독일, 프랑스 마켓에 공급

- 선인장 : 전년대비 12.8% 증가한 1.9백만불
 - 한국 선인장 수출업체가 고부가가치 완성형 선인장을 본격 출하
 - 중국의 생산능력 및 품질이 한국에 비해 열세이나 2-3년내 경쟁 가능 우려

- 수산물 : 전년대비 1.6% 증가한 97.0백만불
 - 가공원료용으로 수입되는 참치, 오징어 등 원양산이 대부분을 차지하며, 주로 스페인(41백만불) 및 이태리(23백만불) 등으로 수출
 - 어류는 참치의 수요가 꾸준히 증가하고 있으며, 동남아시아 참치통조림 특혜관세 종료로 인해 한국산 가공품 원료용 참치 수출증가
 - 연체동물은 주요 품목인 오징어의 어획량 감소에 따라 수출부진

- * 어 류 : ('08) 69.6백만불 → ('09) 76.3(9.6%↑), 참치 29.6백만불
- * 연체류 : ('08) 17.7백만불 → ('09) 12.1(△31.6%), 오징어 5.3백만불
- * 해조류 : ('08) 2.9백만불 → ('09) 2.5(△11.4%), 김 2백만불

ii. 주요 수출실적 통계

1. 농림수산물 수출실적

가. 총괄

나. 부류별 수출실적

다. 세부품목별 수출실적

○ 농산물

○ 축산물

○ 임산물

○ 수산물

라. 유형별 수출순위

* 농림수산물 전체 / 농식품(전체/신선농식품/가공농식품) / 수산식품

마. 주요 품목별 수출국 순위

바. 기타 품목별 주요수출국

2. 국가별 수출실적

가. 총괄

나. 유형별 수출순위

* 농림수산물 전체 / 농식품 / 수산식품

다. 주요 국가별 세부수출실적

○ 일본

○ 중국

○ 미국

○ 러시아

○ 홍콩

○ 대만

○ 아세안

○ EU

ii. 주요 수출실적 통계

1. 농림수산물식품 수출실적

가. 총괄

(단위 : 천불(톤), %)

구 분	2005년	2006년	2007년	2008년	2009년	증감률 (‘09/’08)
농림수산물 합 계	3,415,797 (1,894,380)	3,394,787 (1,801,958)	3,759,269 (2,050,979)	4,496,494 (2,211,170)	4,809,286 (2,634,285)	7.0 (19.1)
<농식품>	2,221,520 (1,481,501)	2,304,361 (1,433,503)	2,531,757 (1,513,961)	3,048,189 (1,625,889)	3,298,056 (1,982,071)	8.2 (21.9)
- 농산물	1,898,846 (1,293,524)	2,008,169 (1,263,854)	2,222,488 (1,336,475)	2,714,652 (1,450,311)	2,990,803 (1,753,686)	10.2 (20.9)
- 축산물	172,665 (95,887)	172,171 (87,090)	181,009 (93,039)	215,070 (98,281)	139,552 (59,697)	△35.1 (△39.3)
- 임산물	150,009 (92,090)	124,021 (82,560)	128,260 (84,447)	118,466 (77,297)	167,701 (168,687)	41.6 (118.2)
<수산물식품>	1,194,276 (412,879)	1,090,426 (368,455)	1,227,512 (537,018)	1,448,305 (585,282)	1,511,230 (652,214)	4.3 (11.4)

나. 부류별 수출실적

(단위 : 천불(톤), %)

구 분	2005년	2006년	2007년	2008년	2009년	증감률 (‘09/’08)
농림수산물 합 계	3,415,797	3,394,787	3,759,269	4,496,494	4,809,286	7.0
<농식품>	2,221,520	2,304,361	2,531,757	3,048,189	3,298,056	8.2
□ 신선농식품	608,093 (220,692)	535,576 (184,045)	597,099 (198,506)	675,069 (252,688)	739,381 (309,365)	9.5 (22.4)
○ 채소류	138,467 (56,636)	133,608 (46,282)	121,092 (42,717)	148,627 (67,847)	161,548 (78,841)	8.7 (16.2)
○ 김 치	92,965 (32,307)	70,328 (25,600)	75,309 (26,470)	85,295 (26,897)	89,386 (28,505)	4.8 (6.0)
○ 인삼류	82,475 (2,098)	88,598 (1,893)	92,075 (1,937)	97,229 (2,128)	108,916 (3,106)	12.0 (46.0)
○ 화훼류	52,142 (9,968)	40,414 (8,077)	58,089 (10,014)	76,222 (12,593)	77,179 (10,946)	1.3 (△13.1)
○ 과실류	120,882 (80,562)	98,427 (65,645)	144,903 (79,029)	154,942 (95,840)	172,566 (118,008)	11.4 (23.1)
○ 버섯류	2,819 (504)	4,166 (1,605)	8,633 (3,172)	23,185 (8,737)	33,039 (16,221)	42.5 (85.7)
○ 돼지고기	34,290 (14,738)	23,863 (12,216)	25,619 (12,612)	17,716 (10,405)	11,625 (12,513)	△34.4 (20.3)
○ 가금육	9,509 (3,068)	8,508 (3,220)	8,985 (5,690)	12,884 (9,393)	18,380 (12,389)	42.7 (31.9)
○ 산림부산물	77,363 (21,315)	71,830 (21,112)	71,026 (20,038)	58,969 (18,848)	66,742 (28,836)	13.2 (53.0)
□ 가공농식품	1,613,427 (1,260,809)	1,768,785 (1,249,458)	1,934,658 (1,315,455)	2,373,119 (1,373,201)	2,558,675 (1,672,705)	7.8 (21.8)
○ 가공식품	1,540,781 (1,190,034)	1,716,594 (1,188,010)	1,877,428 (1,251,046)	2,313,621 (1,314,752)	2,457,716 (1,532,854)	6.2 (16.6)
○ 목 재 류	72,646 (70,775)	52,191 (61,448)	57,233 (64,408)	59,498 (58,449)	100,959 (139,851)	69.7 (139.3)
<수산물>	1,194,276	1,090,426	1,227,512	1,448,305	1,511,230	4.3
○ 어류	615,948 (222,262)	589,146 (216,810)	717,573 (271,433)	864,717 (322,029)	929,328 (407,573)	7.5 (26.6)
○ 연체동물	273,337 (95,638)	202,376 (63,789)	254,077 (178,522)	280,172 (178,260)	284,567 (133,666)	1.6 (△25.0)
○ 갑각류	54,503 (10,645)	65,733 (18,312)	59,092 (15,306)	76,254 (16,964)	70,965 (15,990)	△6.9 (△5.7)
○ 해조류	125,529 (36,559)	125,090 (25,331)	113,732 (18,415)	145,360 (23,891)	139,401 (21,843)	△4.1 (△8.6)
○ 기타	124,955 (47,773)	108,075 (44,207)	83,038 (53,342)	81,802 (44,138)	86,969 (73,142)	6.3 (65.7)

다. 세부품목별 수출실적

농산물

(단위 : 천불(톤), %)

구분	2005년	2006년	2007년	2008년	2009년	증감률 (’09/’08)
농산물 합계	1,898,846 (1,293,524)	2,008,169 (1,263,854)	2,222,488 (1,336,475)	2,714,652 (1,450,311)	2,990,803 (1,753,686)	10.2 (20.9)
<채소류>	231,432	203,936	196,401	233,922	250,934	7.3
* 김치포함	(88,944)	(71,882)	(69,186)	(94,744)	(107,346)	(13.3)
1. 김치	92,965 (32,307)	70,328 (25,600)	75,309 (26,470)	85,295 (26,897)	89,386 (28,505)	4.8 (6.0)
2. 파프리카	53,145 (17,845)	45,732 (14,604)	47,154 (14,185)	54,166 (17,057)	53,280 (17,725)	△1.6 (-3.9)
3. 채소종자	15,823 (399)	18,340 (408)	21,482 (430)	22,522 (453)	21,899 (453)	△2.8 (0.0)
4. 딸기	4,406 (957)	5,863 (1,039)	6,947 (986)	11,667 (1,596)	19,190 (2,872)	64.5 (80.0)
5. 채소주스	2,724 (2,931)	5,438 (5,860)	9,950 (10,468)	15,903 (17,656)	14,856 (17,662)	△6.6 (0.0)
6. 고추	10,386 (2,763)	8,919 (2,109)	11,351 (2,450)	12,584 (2,852)	13,474 (2,954)	7.1 (3.6)
7. 기타채소	26,210 (9,591)	31,740 (10,082)	8,957 (2,597)	10,586 (3,948)	10,719 (3,468)	1.3 (△12.2)
8. 멜론	4,599 (1,703)	3,083 (1,018)	2,176 (721)	2,384 (996)	5,299 (2,412)	122.3 (142.1)
9. 배추	2,099 (3,378)	737 (859)	1,250 (1,188)	3,318 (5,808)	5,169 (7,200)	55.8 (24.0)
10. 양배추	3,728 (8,131)	1,478 (2,581)	1,351 (1,576)	5,262 (12,643)	4,212 (8,607)	△20.0 (△31.9)
11. 양파	54 (84)	221 (81)	451 (1,467)	42 (10)	3,945 (8,956)	9,262.3 (-91,402.2)
12. 토마토	8,828 (4,314)	5,764 (2,661)	4,563 (1,775)	4,797 (1,745)	3,886 (1,736)	△19.0 (△0.5)

* 증감률은 “1불(kg)”단위에서 계산됨

다. 세부품목별 수출실적

(단위 : 천불(톤), %)

구 분	2005년	2006년	2007년	2008년	2009년	증감률 (’09/’08)
13. 무	795 (1,686)	1,297 (2,651)	1,657 (3,582)	1,235 (1,485)	1,300 (2,505)	5.3 (68.7)
14. 마늘	358 (204)	707 (469)	298 (98)	1,170 (234)	649 (134)	△44.6 (△42.4)
15. 가지	1,379 (653)	840 (417)	692 (344)	742 (332)	627 (275)	△15.4 (△17.0)
16. 수박	270 (124)	102 (46)	90 (35)	243 (130)	534 (409)	119.8 (216.0)
17. 채소혼합물	28 (2)	97 (5)	65 (4)	354 (117)	441 (126)	24.3 (7.6)
18. 오이	1,551 (951)	816 (440)	852 (414)	402 (172)	439 (183)	9.3 (6.2)
19. 호박	570 (311)	747 (308)	886 (224)	277 (141)	387 (318)	40.0 (124.8)
20. 상치	155 (45)	80 (26)	45 (12)	148 (40)	297 (196)	100.2 (393.8)
21. 생강	124 (66)	144 (57)	97 (30)	141 (41)	202 (51)	43.0 (22.9)
22. 결구상치	13 (6)	2 (1)	0 (0)	0 (0)	201 (199)	0.0 (-)
23. 당근	121 (183)	58 (17)	32 (18)	173 (300)	84 (283)	△51.7 (△5.6)
24. 후추	307 (39)	467 (98)	136 (23)	303 (24)	82 (11)	△72.8 (△54.5)
25. 기타배추	29 (2)	0 (0)	0 (0)	25 (7)	70 (30)	184.0 (309.3)
26. 아스파라거스	2 (2)	0 (0)	0 (0)	5 (0)	70 (11)	1,396.1 (3,197.8)
27. 토란줄기	0 (0)	0 (0)	4 (0)	11 (1)	59 (12)	433.2 (1,112.8)
28. 기타근채	28 (13)	384 (83)	21 (26)	22 (8)	47 (11)	118.1 (44.3)
29. 고구마줄기	1 (0)	9 (1)	66 (13)	29 (2)	37 (3)	26.9 (63.0)
30. 스위트콘	5 (4)	144 (233)	2 (4)	74 (37)	26 (10)	△64.5 (△72.6)

(단위 : 천불(톤), %)

구 분	2005년	2006년	2007년	2008년	2009년	증감률 (’09/’08)
31. 기타과속채소	290 (94)	3 (1)	3 (1)	0 (0)	24 (6)	11,153.2 (5,205.8)
32. 염교	19 (12)	32 (52)	0 (0)	15 (6)	16 (8)	7.9 (30.6)
33. 시금치	12 (2)	4 (1)	4 (1)	2 (1)	9 (2)	351.8 (186.0)
34. 꽃양배추	3 (1)	4 (2)	6 (3)	0 (0)	6 (6)	0.0 (-)
35. 올리브	2 (1)	0 (0)	0 (0)	0 (0)	5 (5)	0.0 (-)
36. 고추냉이	8 (1)	17 (1)	0 (0)	13 (1)	3 (0)	△75.9 (△85.1)
37. 치커리	295 (69)	253 (59)	113 (34)	0 (0)	2 (1)	331.0 (510.5)
38. 균질화 채소	83 (61)	62 (1)	1 (0)	3 (1)	1 (0)	△60.7 (△93.8)
39. 쪽파	6 (6)	1 (6)	0 (0)	0 (0)	1 (0)	196.6 (25.0)
40. 순무	0 (0)	0 (0)	386 (7)	0 (0)	0 (0)	0.0 (-)
41. 파	8 (2)	22 (5)	3 (1)	11 (2)	0 (0)	△100.0 (△100.0)
42. 부추	0 (0)	0 (0)	0 (0)	0 (0)	0 (0)	△100.0 (△100.0)
43. 연뿌리	1 (0)	0 (0)	0 (0)	0 (0)	0 (0)	0.0 (-)
44. 양영경퀴	0 (0)	0 (0)	0 (0)	0 (0)	0 (0)	0.0 (-)
㉔ 사우어크라우트	0 (0)	2 (0)	0 (0)	0 (0)	0 (0)	0.0 (-)

다. 세부품목별 수출실적

(단위 : 천불(톤), %)

구 분	2005년	2006년	2007년	2008년	2009년	증감률 ('09/'08)
<과실류>	120,882 (80,562)	98,427 (65,645)	144,903 (79,029)	154,942 (95,840)	172,566 (118,008)	11.4 (23.1)
1. 배	56,087 (25,171)	36,651 (16,316)	49,180 (19,982)	47,384 (23,668)	53,770 (27,236)	13.5 (15.1)
2. 단일과실조제품	26,715 (34,426)	25,390 (31,259)	26,792 (30,654)	34,124 (38,327)	38,010 (48,753)	11.4 (27.2)
3. 유자	0 (0)	0 (0)	25,275 (8,359)	27,148 (9,847)	26,843 (10,464)	△1.1 (6.3)
4. 사과	7,798 (3,237)	2,501 (1,228)	3,404 (1,582)	9,363 (4,744)	19,633 (10,118)	109.7 (113.3)
5. 감	5,590 (4,273)	4,941 (3,591)	6,196 (4,683)	7,404 (7,389)	10,884 (10,255)	47.0 (38.8)
6. 기타과실	9,294 (4,741)	9,947 (3,660)	10,667 (3,659)	10,074 (3,669)	10,012 (3,850)	△0.6 (4.9)
7. 기타감귤류	8,269 (3,274)	8,408 (2,486)	12,354 (2,557)	13,442 (3,335)	6,062 (2,069)	△54.9 (△37.9)
8. 감귤	3,396 (3,300)	3,186 (2,579)	2,908 (3,345)	1,893 (2,527)	2,903 (2,755)	53.3 (9.0)
9. 포도	915 (268)	1,539 (593)	1,610 (475)	1,986 (644)	2,320 (748)	16.9 (16.0)
10. 오렌지	926 (457)	377 (403)	218 (198)	1,028 (1,020)	1,253 (1,457)	21.9 (42.9)
11. 과실혼합물	228 (129)	3,533 (1,894)	5,033 (2,605)	434 (184)	378 (124)	△13.0 (△32.6)
12. 맨더린류	776 (299)	730 (334)	90 (54)	78 (9)	120 (28)	53.2 (217.2)
13. 버찌	0 (0)	16 (2)	46 (10)	28 (6)	108 (8)	291.9 (31.1)
14. 파인애플	22 (25)	161 (201)	98 (44)	0 (0)	102 (78)	169,163.3 (136,171.9)
15. 복숭아	300 (166)	464 (406)	354 (161)	225 (147)	88 (41)	△60.8 (△72.1)

(단위 : 천불(톤), %)

구 분	2005년	2006년	2007년	2008년	2009년	증감률 (’09/’08)
16. 캐슈넛	0 (0)	0 (0)	35 (17)	25 (10)	25 (13)	1.8 (26.7)
17. 그레이프푸룻	90 (66)	83 (42)	31 (21)	35 (15)	19 (7)	△45.5 (△52.9)
18. 나무딸기	0 (0)	0 (0)	29 (4)	31 (3)	10 (1)	△68.8 (△56.0)
19. 살구	0 (0)	0 (0)	0 (0)	0 (0)	9 (1)	0.0 (-)
20. 크렌베리	0 (0)	0 (0)	0 (0)	2 (0)	6 (0)	193.1 (37.6)
21. 코코넛	69 (23)	89 (53)	89 (28)	64 (39)	4 (1)	△94.3 (△97.1)
22. 키위	1 (0)	0 (0)	0 (0)	4 (1)	3 (1)	△22.6 (△11.6)
23. 자두	1 (0)	0 (0)	0 (0)	2 (0)	3 (1)	81.6 (197.7)
24. 파파야	0 (0)	0 (0)	98 (18)	0 (0)	1 (0)	0.0 (-)
25. 매실	4 (0)	0 (0)	2 (0)	0 (0)	0 (0)	△59.0 (808.3)
26. 대추야자	0 (0)	0 (0)	0 (0)	0 (0)	0 (0)	0 (-)
27. 무화과	0 (0)	0 (0)	0 (0)	0 (0)	0 (0)	0 (-)
28. 망고	1 (0)	0 (0)	0 (0)	0 (0)	0 (0)	0 (-)
29. 바나나	368 (697)	358 (584)	369 (564)	167 (255)	0 (0)	△100.0 (△100.0)
30. 레몬	31 (11)	52 (14)	28 (8)	3 (1)	0 (0)	△100.0 (△100.0)

다. 세부품목별 수출실적

(단위 : 천불(톤), %)

구 분	2005년	2006년	2007년	2008년	2009년	증감률 (’09/’08)
<화훼류>	52,142 (9,968)	40,414 (8,077)	58,089 (10,014)	76,222 (12,593)	77,179 (10,946)	1.3 (△13.1)
1. 백합	10,484 (1,191)	9,716 (1,212)	15,886 (1,899)	19,051 (2,555)	24,742 (2,691)	29.9 (5.4)
2. 장미	10,570 (2,065)	8,847 (2,564)	8,025 (1,931)	11,811 (1,884)	20,132 (3,203)	70.4 (70.0)
3. 난초	16,668 (3,838)	10,820 (1,989)	23,514 (4,021)	25,006 (4,248)	15,444 (2,448)	△38.2 (△42.4)
4. 국화	8,503 (1,928)	6,971 (1,717)	5,926 (1,430)	6,018 (1,410)	8,004 (1,587)	33.0 (12.6)
5. 기타절화	995 (158)	801 (102)	827 (107)	2,071 (216)	3,375 (255)	63.0 (18.0)
6. 선인장	1,881 (210)	2,179 (229)	1,806 (201)	2,523 (210)	2,606 (218)	3.3 (4.0)
7. 기타화초	671 (147)	212 (33)	377 (57)	8,224 (1,899)	1,258 (389)	△84.7 (△79.5)
8. 양란	2,076 (411)	592 (167)	1,543 (345)	970 (86)	1,075 (92)	10.8 (7.2)
9. 클라디올러스	0 (0)	0 (0)	42 (7)	349 (42)	302 (22)	△13.5 (△48.6)
10. 카네이션	234 (12)	260 (58)	112 (9)	117 (35)	215 (39)	83.9 (12.9)
11. 튜립	3 (1)	3 (0)	4 (1)	73 (7)	25 (1)	△66.2 (△84.7)
12. 기타구근	20 (1)	0 (0)	0 (0)	0 (0)	2 (0)	461.5 (3,742.9)
13. 아이리스	37 (8)	4 (1)	0 (0)	0 (0)	0 (0)	0 (-)
14. 후리지아	0 (0)	7 (4)	0 (0)	0 (0)	0 (0)	0 (-)

(단위 : 천불(톤), %)

구 분	2005년	2006년	2007년	2008년	2009년	증감률 (’09/’08)
15. 안개초	0 (0)	0 (0)	29 (4)	9 (1)	0 (0)	△100 (△100)
16. 동백	0 (0)	1 (0)	0 (0)	0 (0)	0 (0)	0 (-)
<인삼류>	82,475 (2,098)	88,598 (1,893)	92,075 (1,937)	97,229 (2,128)	108,916 (3,106)	12.0 (46.0)
1. 홍삼	32,205 (125)	34,495 (102)	36,554 (124)	41,574 (114)	44,703 (135)	7.5 (18.5)
2. 홍삼정	7,729 (91)	7,329 (135)	7,553 (162)	7,218 (178)	12,359 (754)	71.2 (323.4)
3. 백삼정	14,657 (66)	14,927 (63)	14,722 (67)	15,253 (82)	11,105 (61)	△27.2 (△25.6)
4. 홍삼분	2,318 (20)	4,358 (29)	5,603 (52)	7,420 (34)	10,486 (79)	41.3 (134.4)
5. 인삼음료	7,394 (979)	3,964 (546)	5,601 (592)	8,251 (872)	9,018 (998)	9.3 (14.4)
6. 홍삼조제품	4,074 (264)	8,672 (537)	6,754 (378)	6,022 (402)	6,951 (596)	15.4 (48.2)
7. 백삼	3,699 (40)	4,397 (44)	4,695 (39)	3,435 (33)	5,856 (55)	70.5 (66.3)
8. 백삼조제품	7,250 (456)	7,602 (367)	6,567 (424)	5,338 (318)	5,319 (294)	△0.4 (△7.7)
9. 백삼분	3,024 (49)	2,690 (65)	3,481 (91)	2,535 (84)	2,791 (123)	10.1 (47.3)
10. 수삼	100 (7)	23 (1)	381 (3)	108 (3)	262 (5)	143.6 (93.3)
11. 인삼액즙	18 (1)	34 (3)	70 (5)	66 (8)	63 (6)	△4.1 (△26.0)
12. 인삼부산물	7 (0)	107 (0)	93 (1)	10 (0)	3 (0)	△64.4 (87.5)

다. 세부품목별 수출실적

(단위 : 천불(톤), %)

구 분	2005년	2006년	2007년	2008년	2009년	증감률 (’09/’08)
<버섯류>	2,819 (504)	4,166 (1,605)	8,633 (3,172)	23,185 (8,737)	33,039 (16,221)	42.5 (85.7)
1. 팽이버섯	262 (141)	1,747 (1,045)	3,449 (1,915)	11,259 (6,221)	21,277 (12,662)	89.0 (103.6)
2. 느타리버섯	77 (23)	140 (35)	693 (252)	1,347 (406)	6,494 (2,366)	382.1 (482.9)
3. 기타버섯	1,893 (292)	1,971 (490)	4,060 (978)	9,952 (2,031)	4,754 (1,137)	△52.2 (△44.0)
4. 영지버섯	522 (39)	291 (15)	383 (17)	508 (16)	463 (20)	△8.9 (20.8)
5. 양송이	64 (10)	17 (20)	48 (10)	118 (63)	51 (36)	△56.9 (△43.1)
<곡류>	8,616 (13,813)	11,544 (17,957)	12,901 (18,668)	18,381 (18,180)	27,504 (24,230)	49.6 (33.3)
1. 밀	6,208 (11,214)	6,684 (10,970)	5,940 (9,814)	10,522 (9,376)	11,799 (10,697)	12.1 (14.1)
2. 쌀	103 (20)	58 (15)	1,370 (566)	837 (358)	7,455 (4,495)	790.8 (1,156.7)
3. 기타곡물	1,891 (2,270)	3,921 (6,520)	4,555 (7,597)	5,979 (7,862)	7,297 (8,643)	22.0 (9.9)
4. 보리	216 (101)	453 (165)	642 (195)	560 (148)	659 (263)	17.6 (77.8)
5. 옥수수	143 (133)	341 (225)	367 (493)	448 (421)	210 (91)	△53.1 (△78.3)
6. 밀리트	7 (0)	53 (13)	6 (1)	29 (14)	77 (37)	161.5 (159.0)
7. 수수	0 (0)	0 (0)	0 (0)	2 (1)	7 (3)	172.6 (345.5)
8. 메밀	43 (72)	35 (49)	0 (0)	0 (0)	0 (0)	0 (-)
9. 귀리	5 (4)	0 (0)	0 (0)	3 (1)	0 (0)	△100 (△100)

(단위 : 천불(톤), %)

구 분	2005년	2006년	2007년	2008년	2009년	증감률 (’09/’08)
10. 울무	0 (0)	0 (0)	18 (2)	0 (0)	0 (0)	△100 (△100)
11. 카나리시드	0 (0)	0 (0)	1 (0)	0 (0)	0 (0)	0 (-)
<서류>	420 (42)	315 (142)	219 (80)	467 (485)	686 (759)	46.8 (56.4)
1. 감자	351 (24)	222 (103)	203 (77)	383 (455)	564 (710)	47.2 (56.1)
2. 고구마	41 (13)	58 (16)	5 (2)	32 (24)	112 (48)	250.5 (98.4)
3. 기타서류	27 (5)	35 (24)	11 (1)	52 (6)	10 (1)	△81.6 (△81.7)
4. 타피오카	0 (0)	0 (0)	0 (0)	0 (0)	0 (0)	0 (-)
<두류>	450 (344)	941 (490)	530 (312)	697 (574)	1,068 (614)	53.2 (6.9)
1. 비그나파세러스콩	39 (11)	72 (20)	157 (78)	315 (157)	486 (228)	53.9 (45.4)
2. 팥	234 (165)	182 (115)	221 (179)	252 (158)	392 (191)	55.5 (20.8)
3. 대두	101 (110)	80 (200)	48 (23)	66 (234)	124 (166)	88.5 (△29.2)
4. 기타콩	22 (13)	578 (149)	64 (11)	40 (20)	27 (17)	△32.5 (△15.2)
5. 참두	0 (0)	0 (0)	0 (0)	0 (0)	19 (0)	0 (-)
6. 완두	17 (36)	14 (5)	7 (3)	21 (5)	8 (3)	△60.6 (△34.7)
7. 강남콩	7 (7)	4 (1)	0 (0)	0 (0)	7 (2)	13,800.0 (4,350.0)

다. 세부품목별 수출실적

(단위 : 천불(톤), %)

구 분	2005년	2006년	2007년	2008년	2009년	증감률 (‘09/’08)
8. 녹두	30 (2)	11 (1)	32 (19)	2 (0)	5 (7)	112.6 (17,837.5)
<전분>	14,325 (56,453)	19,490 (70,156)	21,489 (62,997)	12,944 (28,472)	19,833 (54,829)	53.2 (92.6)
1. 옥수수전분	13,052 (54,389)	18,341 (69,419)	20,696 (62,240)	11,982 (28,093)	19,181 (54,461)	60.1 (93.9)
2. 기타전분	231 (85)	394 (192)	193 (110)	467 (128)	416 (142)	△10.9 (10.8)
3. 고구마전분	76 (62)	217 (80)	90 (38)	78 (30)	90 (37)	16.0 (21.4)
4. 밀전분	928 (1,908)	355 (444)	218 (306)	271 (79)	85 (17)	△68.7 (△78.7)
5. 타피오카전분	2 (1)	0 (0)	48 (201)	0 (0)	58 (170)	0 (-)
6. 감자전분	37 (8)	4 (3)	68 (83)	145 (142)	3 (3)	△97.7 (△97.7)
7. 이눌린	0 (0)	179 (19)	176 (19)	0 (0)	0 (0)	0 (-)
<채유종실>	798 (89)	763 (94)	127 (100)	82 (36)	504 (289)	518.9 (694.1)
1. 참깨	1 (0)	2 (0)	29 (17)	44 (29)	250 (178)	473.0 (517.8)
2. 땅콩	42 (66)	9 (10)	80 (80)	2 (0)	125 (50)	7,502.6 (24,123.7)
3. 들깨	10 (1)	17 (14)	4 (1)	6 (2)	50 (1)	794.7 (△16.0)
4. 기타채유종실	734 (10)	710 (32)	5 (1)	31 (6)	48 (5)	58.4 (△18.2)
5. 잇꽃씨	0 (0)	0 (0)	0 (0)	0 (0)	31 (55)	0 (-)
6. 유채	0 (0)	0 (0)	8 (2)	0 (0)	0 (0)	0 (-)

(단위 : 천불(톤), %)

구 분	2005년	2006년	2007년	2008년	2009년	증감률 (’09/’08)
7. 해바라기씨	12 (11)	23 (31)	0 (0)	0 (0)	0 (0)	0 (-)
8. 면실	0 (0)	1 (4)	0 (0)	0 (0)	0 (0)	0 (-)
9. 겨자씨	0 (0)	2 (3)	0 (0)	0 (0)	0 (0)	0 (-)
<기타곡실류>	1,386 (106)	1,820 (193)	1,272 (150)	757 (61)	549 (35)	△27.4 (△42.1)
1. 기타식물성산물	75 (11)	400 (56)	536 (73)	403 (43)	325 (24)	△19.3 (△43.8)
2. 기타종자	462 (17)	994 (104)	640 (41)	316 (16)	140 (5)	△55.7 (△70.2)
3. 구약구	1 (1)	221 (12)	40 (5)	17 (2)	38 (3)	124.4 (50.0)
4. 화초종자	753 (64)	68 (5)	25 (1)	8 (0)	29 (1)	261.7 (509.8)
5. 라이그래스종자	0 (0)	0 (0)	0 (0)	0 (0)	8 (2)	0 (-)
6. 과실의 핵	5 (1)	10 (9)	0 (0)	0 (0)	5 (0)	20,790.9 (2,341.7)
7. 화분	0 (0)	2 (0)	0 (0)	0 (0)	3 (0)	468.8 (850.0)
8 기타사료식물종자	0 (0)	0 (0)	0 (0)	8 (0)	2 (0)	△75.9 (△82.3)
9. 호프	0 (0)	0 (0)	0 (0)	0 (0)	0 (0)	△100 (△100)
10. 클로버종자	7 (2)	0 (0)	0 (0)	0 (0)	0 (0)	0 (-)
11. 페스큐종자	9 (7)	0 (0)	0 (0)	2 (0)	0 (0)	△100 (△100)
12. 켄터기블루우 그래스종자	0 (0)	6 (3)	0 (0)	0 (0)	0 (0)	0 (-)

다. 세부품목별 수출실적

(단위 : 천불(톤), %)

구 분	2005년	2006년	2007년	2008년	2009년	증감률 (’09/’08)
<기타 산식물>	2,067 (279)	1,313 (197)	1,036 (157)	1,848 (478)	1,251 (520)	△32.3 (8.9)
1. 기타산식물	1,949 (264)	1,260 (162)	973 (155)	1,779 (469)	1,222 (487)	△31.3 (3.8)
2. 과수목	36 (14)	16 (34)	24 (2)	69 (8)	29 (33)	△58.7 (300.5)
3. 뽕나무	82 (2)	38 (1)	38 (1)	0 (0)	0 (0)	0 (-)
<식물성유지>	6,393 (5,255)	5,688 (4,635)	10,419 (6,905)	27,210 (14,828)	14,348 (9,479)	△47.3 (△36.1)
1. 대두유	3,975 (4,399)	3,392 (3,976)	5,387 (4,298)	18,740 (10,878)	9,765 (7,762)	△47.9 (△28.6)
2 기타비휘발성유지	507 (163)	831 (313)	1,427 (507)	2,389 (920)	2,008 (929)	△15.9 (1.0)
3. 참기름	447 (111)	425 (79)	554 (74)	532 (48)	744 (91)	39.8 (88.8)
4. 올리브유	105 (43)	107 (20)	327 (53)	980 (176)	495 (165)	49.5 (△6.3)
5. 옥수수유	493 (318)	27 (16)	709 (463)	2,469 (1,667)	474 (277)	△80.8 (△83.4)
6. 피마자유	22 (19)	9 (4)	39 (18)	224 (95)	343 (121)	52.8 (27.3)
7. 들기름	65 (10)	74 (8)	32 (3)	143 (6)	161 (9)	12.5 (40.4)
8 기타식물성유지	270 (48)	146 (24)	359 (171)	203 (101)	88 (44)	△56.7 (△56.8)
9. 팜유	187 (66)	126 (32)	342 (220)	200 (127)	68 (25)	△66.2 (△80.4)
10. 미강유	20 (17)	13 (0)	26 (18)	67 (40)	63 (17)	△5.4 (△57.7)
11. 동백유	0 (0)	16 (1)	21 (1)	0 (0)	62 (2)	0 (-)

(단위 : 천불(톤), %)

구 분	2005년	2006년	2007년	2008년	2009년	증감률 ('09/'08)
12. 유채유	13 (13)	0 (0)	6 (2)	2 (0)	25 (8)	1,407.5 (2,770.3)
13. 면실유	16 (14)	38 (33)	1,042 (1,057)	1,069 (704)	23 (22)	△97.9 (△96.8)
14. 야자유	45 (28)	23 (24)	33 (18)	12 (4)	15 (5)	21.6 (25.3)
15. 감귤유	7 (0)	58 (0)	94 (0)	29 (1)	10 (1)	△66.5 (△23.1)
16. 아마인유	0 (0)	0 (0)	0 (0)	5 (2)	3 (1)	△42.1 (△29.1)
17. 낙화생유	9 (0)	0 (0)	0 (0)	0 (0)	0 (0)	0 (-)
18. 겨자유	8 (1)	3 (1)	0 (0)	0 (0)	0 (0)	0 (-)
19. 동유	0 (0)	0 (0)	0 (0)	59 (41)	0 (0)	△100 (△100)
20. 호호버유	3 (0)	0 (0)	0 (0)	0 (0)	0 (0)	0 (-)
21 해바라기씨유	0 (0)	0 (0)	15 (0)	0 (0)	0 (0)	0 (-)
22. 잇꽃유	0 (0)	20 (10)	6 (2)	0 (0)	0 (0)	0 (-)
23. 팜핵유	4 (4)	87 (92)	0 (0)	0 (0)	0 (0)	0 (-)
24. 바바수유	197 (0)	290 (1)	0 (0)	85 (18)	0 (0)	△100 (△ 100)
<유지가공품>	7,025 (6,127)	12,974 (12,231)	13,405 (9,538)	14,215 (7,610)	12,057 (8,855)	△15.2 (16.4)
1. 쇼트닝	5,907 (5,609)	11,818 (11,858)	12,398 (9,330)	13,212 (7,353)	11,268 (8,626)	△14.7 (17.3)
2 기타유지가공품	772 (204)	858 (168)	884 (151)	822 (241)	625 (171)	△24.0 (△29.0)

다. 세부품목별 수출실적

(단위 : 천불(톤), %)

구 분	2005년	2006년	2007년	2008년	2009년	증감률 ('09/'08)
3. 마아가린	345 (313)	297 (206)	121 (56)	181 (16)	165 (58)	△9.2 (255.0)
4. 이미테이션라드	0 (0)	0 (0)	0 (0)	0 (0)	0 (0)	0 (-)
5. 비식용지가공품	0 (0)	0 (0)	2 (1)	0 (0)	0 (0)	0 (-)
<농산물 납류>	37 (9)	21 (3)	64 (20)	72 (1)	33 (1)	△53.8 (73.8)
1. 카나버왁스	22 (6)	0 (0)	64 (20)	69 (0)	18 (0)	△74.3 (△47.8)
2. 기타납	9 (2)	21 (3)	0 (0)	0 (0)	13 (1)	0 (-)
3. 기타식물성납	6 (1)	0 (0)	0 (0)	3 (0)	2 (0)	△22.5 (△33.3)
<식물성 액즙>	20,328 (1,991)	19,996 (2,130)	22,280 (2,311)	26,336 (2,255)	25,381 (2,026)	△3.6 (△10.2)
1. 기타식물성점질물	13,768 (1,798)	13,879 (1,773)	15,946 (1,931)	19,801 (1,919)	18,753 (1,781)	△5.3 (△7.2)
2. 기타식물성액즙	6,049 (49)	5,479 (273)	5,574 (306)	5,771 (265)	5,347 (162)	△7.3 (△38.8)
3. 로우커스트점질물	351 (132)	224 (72)	169 (49)	187 (51)	728 (54)	290.0 (5.1)
4. 감초엑기스	74 (6)	121 (1)	330 (11)	464 (2)	388 (2)	△16.3 (34.1)
5. 아라비아검	3 (0)	28 (5)	46 (10)	47 (11)	63 (14)	35.2 (27.2)
6. 알로에액즙	44 (1)	230 (1)	186 (3)	40 (1)	61 (3)	54.1 (164.7)
7. 캐슈넛셀액	0 (0)	0 (0)	0 (0)	9 (3)	40 (9)	321.4 (233.5)

(단위 : 천불(톤), %)

구 분	2005년	2006년	2007년	2008년	2009년	증감률 ('09/'08)
8. 락	0 (0)	0 (0)	0 (0)	3 (2)	0 (0)	△100 (△100)
9. 콜라엑스	0 (0)	30 (4)	0 (0)	0 (0)	0 (0)	0 (-)
10. 펙틴	38 (5)	3 (0)	29 (0)	15 (1)	0 (0)	△100 (△100)
<박류>	579 (1,138)	628 (1,100)	590 (1,670)	22,317 (55,461)	40,222 (102,467)	80.2 (84.8)
1. 대두박	55 (64)	23 (7)	21 (8)	21,921 (54,733)	37,936 (98,567)	73.1 (80.1)
2. 전분박	196 (485)	205 (509)	245 (518)	172 (252)	1,722 (2,558)	903.6 (914.2)
3. 기타식물성유박	0 (0)	0 (0)	0 (0)	28 (31)	158 (478)	457.4 (1,423.6)
4. 옥수수박	0 (0)	0 (0)	0 (0)	0 (0)	151 (224)	0 (-)
5. 참깨유박	0 (0)	0 (0)	3 (10)	82 (221)	133 (326)	62.0 (47.6)
6. 미강	133 (254)	85 (201)	63 (136)	58 (132)	83 (217)	43.5 (63.8)
7. 양조박	195 (335)	314 (383)	75 (163)	36 (59)	30 (62)	△17.4 (6.0)
8. 설탕박	0 (0)	0 (0)	0 (0)	0 (0)	6 (24)	0 (-)
9. 밀기울	0 (0)	0 (0)	171 (803)	21 (32)	3 (10)	△86.0 (△68.8)
10. 채종, 콜자씨박	0 (0)	0 (0)	0 (0)	0 (0)	1 (0)	0 (-)
11. 기타곡물박	0 (0)	0 (0)	11 (31)	0 (0)	0 (0)	0 (-)
12. 들깨유박	0 (0)	0 (0)	0 (0)	0 (0)	0 (0)	△100 (△100)

다. 세부품목별 수출실적

(단위 : 천불(톤), %)

구 분	2005년	2006년	2007년	2008년	2009년	증감률 (’09/’08)
<사료>	31,310 (41,969)	35,950 (42,954)	33,334 (36,736)	42,765 (49,549)	54,937 (57,654)	28.5 (16.4)
1. 기타사료용조제품	10,639 (13,382)	14,148 (19,980)	13,365 (17,330)	18,920 (19,329)	31,180 (35,460)	64.8 (83.5)
2. 개 사료	9,461 (5,462)	7,966 (4,702)	8,559 (4,793)	11,048 (5,016)	12,632 (5,775)	14.3 (15.1)
3. 사료첨가제	5,545 (2,103)	5,692 (2,289)	4,793 (1,669)	6,797 (2,067)	7,117 (2,256)	4.7 (9.2)
4. 배합사료	1,864 (1,837)	2,237 (3,095)	1,843 (2,221)	4,748 (6,265)	3,307 (8,537)	△30.4 (36.3)
5. 보조사료	863 (718)	969 (848)	639 (530)	1,011 (997)	606 (359)	△40.1 (△64.0)
6. 기타사료	238 (11,252)	38 (1,006)	0 (0)	222 (15,847)	81 (5,251)	△63.4 (△66.9)
7. 짚	2,281 (5,921)	4,660 (10,545)	3,971 (9,838)	17 (28)	13 (15)	△22.8 (△47.3)
8. 사료용근채류	420 (1,293)	240 (491)	163 (355)	1 (0)	1 (0)	114.5 (-)
<기타 식물성물질>	4,626 (6,928)	5,032 (5,610)	5,878 (7,237)	4,651 (4,299)	4,288 (6,696)	△7.8 (55.7)
1. 텍스트린과 기타 변성전분	3,037 (5,137)	2,404 (3,040)	2,995 (4,479)	2,228 (2,281)	2,815 (5,262)	26.3 (130.7)
2. 솔비톨	50 (51)	40 (32)	9 (20)	517 (650)	778 (1,126)	50.4 (73.1)
3. 염료물질과 조제품	1,540 (1,740)	2,588 (2,537)	2,874 (2,738)	1,906 (1,368)	695 (308)	△63.5 (△77.5)
<기타농산부산물>	4,624 (729)	3,716 (1,255)	1,515 (797)	1,001 (473)	762 (283)	△23.9 (△40.1)
1. 조물제품	4,544 (689)	3,470 (1,146)	1,062 (697)	585 (378)	430 (232)	△26.4 (△38.7)

(단위 : 천불(톤), %)

구 분	2005년	2006년	2007년	2008년	2009년	증감률 ('09/'08)
2. 과실껍질	57 (34)	224 (103)	376 (98)	324 (89)	217 (42)	△33.2 (△52.6)
3. 기타농세공품	5 (0)	8 (0)	66 (1)	6 (1)	113 (9)	1,662.5 (1,349.7)
4. 식물잎	11 (2)	13 (4)	11 (1)	86 (5)	2 (0)	△97.6 (△99.5)
5. 기타괴경분	0 (0)	0 (0)	0 (0)	0 (0)	0 (0)	0 (-)
6. 꿀꿀제품	7 (3)	1 (2)	0 (0)	0 (0)	0 (0)	0 (-)
<빵류제조용>	35,121 (65,231)	35,818 (64,917)	32,649 (53,813)	38,939 (45,635)	38,434 (42,566)	△1.3 (△6.7)
1. 베이커리반죽	35,038 (65,137)	35,030 (64,189)	30,924 (52,332)	36,283 (44,061)	34,281 (40,087)	△5.5 (△9.0)
2. 밀글루우텐	83 (94)	787 (728)	1,724 (1,481)	2,656 (1,574)	4,153 (2,478)	56.3 (57.5)
<효모류>	6,737 (845)	4,475 (531)	3,146 (388)	3,872 (358)	3,624 (336)	△6.4 (△6.2)
1. 클로렐라	6,127 (672)	3,665 (349)	2,495 (265)	3,348 (329)	3,030 (274)	△9.5 (△16.8)
2. 활성효모	114 (105)	129 (15)	35 (6)	223 (6)	320 (13)	43.6 (108.7)
3. 기타단세포 미생물	366 (25)	137 (27)	175 (13)	259 (14)	189 (15)	△26.8 (5.1)
4. 불활성 효모	15 (4)	31 (10)	16 (4)	17 (4)	39 (20)	124.7 (432.6)
5. 소화효모	76 (18)	327 (83)	328 (90)	5 (0)	24 (5)	351.1 (2,345.3)
6. 베이킹파우더	36 (21)	107 (43)	25 (5)	14 (3)	16 (8)	9.7 (207.9)
7. 스피루리나	0 (0)	73 (3)	67 (4)	5 (2)	3 (0)	△34.5 (△93.1)

다. 세부품목별 수출실적

(단위 : 천불(톤), %)

구 분	2005년	2006년	2007년	2008년	2009년	증감률 (’09/’08)
8. 누룩	4 (1)	6 (1)	3 (0)	0 (0)	2 (1)	0 (-)
<소스류>	81,426 (45,015)	94,956 (48,933)	107,172 (49,822)	121,717 (51,012)	109,496 (48,850)	△10.0 (△4)
1. 마요네스	31,989 (21,529)	31,034 (20,779)	34,303 (21,075)	46,536 (21,572)	34,831 (16,783)	△25.2 (△22.2)
2. 기타소오스제품	6,242 (2,267)	15,916 (4,440)	20,851 (5,267)	21,543 (4,941)	18,896 (5,516)	△12.3 (11.6)
3. 혼합조미료	9,837 (2,762)	10,648 (3,185)	11,128 (2,727)	11,469 (2,258)	16,295 (3,338)	42.1 (47.9)
4. 고추장	12,005 (5,906)	11,350 (5,591)	11,105 (5,221)	9,358 (4,483)	14,591 (7,086)	55.9 (58.1)
5. 간장	7,460 (6,464)	9,184 (7,451)	10,681 (7,354)	11,717 (8,924)	11,733 (9,933)	0.1 (11.3)
6. 된장	7,759 (3,942)	8,945 (4,753)	10,147 (5,177)	9,080 (4,824)	5,583 (3,482)	△38.5 (△27.8)
7. 카레	1,491 (417)	3,883 (1,140)	4,367 (1,138)	3,626 (645)	3,224 (670)	△11.1 (3.8)
8. 기타장	3,379 (1,111)	3,064 (1,116)	3,422 (1,340)	7,459 (2,989)	2,941 (1,464)	△60.6 (△51.0)
9. 춘장	629 (324)	692 (390)	779 (416)	652 (312)	1,061 (507)	62.6 (62.7)
10. 겨자	270 (84)	220 (52)	366 (94)	195 (42)	284 (52)	45.3 (24.0)
11. 메주	366 (209)	19 (35)	22 (13)	80 (24)	58 (19)	△27.3 (△20.2)
<향신료>	418 (44)	579 (142)	616 (101)	396 (42)	409 (47)	3.3 (14.2)
1. 커레이	16 (5)	125 (14)	100 (10)	119 (9)	313 (30)	163.5 (242.6)
2. 기타향신료	402 (39)	444 (124)	508 (90)	264 (28)	87 (16)	△66.9 (△43.2)

(단위 : 천불(톤), %)

구 분	2005년	2006년	2007년	2008년	2009년	증감률 ('09/'08)
3. 심황	0 (0)	6 (3)	8 (2)	13 (5)	8 (1)	△33.2 (△76.4)
4. 샤프란	0 (0)	0 (0)	1 (0)	0 (0)	0 (0)	0 (-)
5. 월계수잎	0 (0)	3 (1)	0 (0)	0 (0)	0 (0)	0 (-)
<지방성물질>	65 (26)	10 (5)	1,196 (5,622)	1,323 (3,002)	806 (5,192)	△39.1 (72.9)
1. 글리세롤 (조상의 것)	24 (8)	10 (5)	1,196 (5,622)	1,323 (3,002)	806 (5,192)	△39.1 (73)
2. 데그라스	13 (14)	0 (0)	0 (0)	0 (0)	0 (0)	0 (-)
3. 기타지방성물질	28 (3)	0 (0)	0 (0)	0 (0)	0 (0)	0 (-)
<기타식물성재료>	196 (62)	132 (20)	0 (0)	0 (0)	0 (0)	0 (-)
1. 브러쉬용재료	0 (0)	0 (0)	0 (0)	0 (0)	0 (0)	0 (-)
2. 기타식물성재료	196 (62)	132 (20)	0 (0)	0 (0)	0 (0)	0 (-)
<커피류>	110,645 (48,970)	125,184 (50,741)	160,784 (57,162)	197,987 (56,165)	198,530 (57,492)	0.3 (2.4)
1. 커피조제품	108,871 (48,771)	123,370 (50,597)	158,732 (56,949)	196,043 (56,045)	193,842 (56,692)	△1.1 (1.2)
2. 커피	1,774 (199)	1,814 (144)	2,052 (214)	1,944 (120)	4,688 (800)	141.2 (564.9)
<코코아류>	34,110 (29,964)	29,844 (22,669)	30,681 (22,444)	27,222 (19,960)	31,239 (20,844)	14.8 (4.4)
1. 코코아분말	17,133 (26,392)	14,472 (19,047)	15,357 (19,621)	15,561 (17,818)	18,602 (18,720)	19.5 (5.1)
2. 초코렛	12,151 (2,512)	9,838 (1,996)	12,823 (2,447)	9,636 (1,681)	10,733 (1,687)	11.4 (0.4)

다. 세부품목별 수출실적

(단위 : 천불(톤), %)

구 분	2005년	2006년	2007년	2008년	2009년	증감률 ('09/'08)
3. 기타코코아조제품	4,420 (878)	3,980 (812)	2,485 (370)	1,781 (261)	920 (134)	△48.4 (△48.6)
4. 코코아두	0 (0)	860 (500)	0 (0)	244 (200)	803 (272)	228.9 (35.9)
5. 코코아버터	5 (1)	0 (0)	0 (0)	0 (0)	181 (31)	0 (-)
6. 코코아웨이스트	401 (181)	694 (314)	17 (6)	0 (0)	0 (0)	0 (-)
<차류>	4,808 (1,481)	4,414 (1,541)	2,466 (814)	1,913 (637)	3,326 (1,204)	73.9 (89.1)
1. 녹차	2,706 (771)	2,131 (767)	1,475 (436)	990 (313)	2,111 (777)	113.2 (148.4)
2. 홍차	2,102 (711)	2,284 (774)	991 (378)	922 (324)	1,215 (427)	31.8 (31.8)
<연초류>	270,567 (41,617)	350,314 (43,715)	413,679 (54,078)	463,890 (55,931)	478,098 (50,769)	3.1 (△9.2)
1. 권련	254,148 (36,832)	334,885 (39,541)	397,127 (48,063)	453,034 (52,929)	466,948 (48,372)	3.1 (△8.6)
2. 잎담배	14,741 (4,639)	13,894 (4,033)	15,817 (5,986)	9,364 (2,756)	7,089 (1,651)	△24.3 (△40.1)
3. 흡연용담배	567 (86)	628 (60)	330 (17)	85 (72)	2,487 (205)	2,833.2 (183.8)
4. 엽권련	4 (0)	69 (2)	232 (7)	746 (25)	1,344 (48)	80.0 (94.1)
5. 잎담배부산물	0 (1)	74 (60)	0 (0)	143 (28)	105 (466)	△26.1 (1,591.4)
6. 균질화담배	173 (37)	0 (0)	0 (0)	350 (117)	82 (25)	△76.5 (△78.2)
7. 기타권련	933 (23)	763 (20)	172 (5)	167 (5)	43 (1)	△74.6 (△74.4)
<한약재>	3,304 (437)	4,610 (748)	93 (43)	36 (7)	329 (95)	810.8 (1,284.0)
1. 원지	2 (1)	0 (0)	0 (0)	0 (0)	80 (19)	0 (-)

(단위 : 천불(톤), %)

구 분	2005년	2006년	2007년	2008년	2009년	증감률 ('09/'08)
2. 용안육	0 (0)	33 (16)	0 (0)	0 (0)	72 (21)	0 (-)
3. 커민씨	0 (0)	0 (0)	0 (0)	0 (0)	35 (14)	0 (-)
4. 육두구	0 (0)	0 (0)	0 (0)	14 (3)	34 (5)	142.1 (67.7)
5. 감초	1 (0)	120 (52)	8 (4)	0 (0)	32 (9)	0 (-)
6. 사인	12 (1)	12 (1)	23 (1)	1 (0)	23 (3)	2,438.8 (734)
7. 부자	0 (0)	2 (1)	4 (2)	0 (0)	14 (2)	0 (-)
8. 연자육	6 (2)	2 (2)	7 (5)	0 (0)	2 (6)	0 (-)
9. 소두구	0 (0)	0 (0)	0 (0)	0 (0)	11 (2)	0 (-)
10. 박하	2 (3)	1 (1)	0 (0)	0 (0)	8 (4)	0 (-)
11. 계피	7 (3)	23 (25)	28 (26)	7 (2)	6 (12)	△15.7 (395.9)
12. 두충	0 (0)	0 (0)	3 (1)	0 (0)	1 (0)	0 (-)
13. 메이스	0 (0)	0 (0)	0 (0)	0 (0)	1 (0)	0 (-)
14. 황련	12 (1)	17 (3)	7 (1)	14 (2)	0 (0)	△100 (△100)
15. 패모	1 (0)	14 (3)	11 (2)	0 (0)	0 (0)	0 (-)
16. 산사자	2 (2)	0 (0)	0 (0)	0 (0)	0 (0)	0 (-)
17. 기타한약재	3,259 (425)	4,358 (641)	0 (0)	0 (0)	0 (0)	0 (-)
18. 정향	0 (0)	26 (1)	0 (0)	0 (0)	0 (0)	0 (-)

다. 세부품목별 수출실적

(단위 : 천불(톤), %)

구 분	2005년	2006년	2007년	2008년	2009년	증감률 ('09/'08)
19. 캐러웨이씨	0 (0)	0 (0)	0 (0)	0 (0)	0 (0)	△100 (△100)
20. 회향씨	0 (0)	2 (2)	0 (0)	0 (0)	1 (0)	0 (-)
<주류>	189,106 (186,414)	192,599 (192,082)	191,646 (190,838)	236,144 (234,077)	242,069 (254,244)	2.5 (8.6)
1. 소주	116,246 (84,625)	118,703 (90,624)	112,359 (87,664)	124,108 (88,836)	112,931 (81,171)	△9.0 (△8.6)
2. 기타곡물발효주	9,116 (13,657)	7,761 (11,965)	16,738 (25,310)	33,355 (49,432)	59,638 (80,168)	78.8 (62.2)
3. 맥주	38,112 (66,197)	39,212 (69,610)	34,032 (60,389)	43,284 (74,467)	41,831 (73,182)	△3.4 (△1.7)
4. 위스키	3,462 (298)	4,768 (398)	8,317 (992)	10,502 (1,300)	6,450 (1,082)	△38.6 (△16.8)
5. 탁주	2,166 (3,028)	2,505 (3,764)	2,905 (4,312)	4,422 (5,457)	6,277 (7,405)	41.9 (35.7)
6. 기타과실발효주	2,678 (728)	2,920 (735)	2,683 (639)	3,285 (765)	3,032 (796)	△7.7 (4.0)
7. 에틸알코올	3,137 (4,868)	2,405 (3,009)	1,438 (1,637)	2,877 (3,585)	2,938 (4,654)	2.1 (29.8)
8. 알코올성 합성조제품	5,978 (7,931)	6,070 (7,392)	4,871 (5,593)	6,854 (6,341)	2,357 (2,058)	△65.6 (△67.5)
9. 보드카	1,325 (1,128)	1,839 (1,240)	2,361 (1,569)	1,784 (1,499)	1,929 (1,651)	8.2 (10.1)
10. 리큐르	737 (318)	931 (327)	1,779 (738)	1,440 (410)	1,629 (559)	13.1 (36.1)
11. 약주	2,756 (1,345)	2,768 (1,548)	2,121 (1,161)	2,389 (1,186)	1,500 (744)	△37.2 (△37.3)
12. 청주	1,196 (933)	861 (524)	880 (461)	971 (590)	930 (559)	△4.3 (△5.2)

(단위 : 천불(톤), %)

구 분	2005년	2006년	2007년	2008년	2009년	증감률 (‘09/’08)
13. 기타발효주	87 (17)	516 (173)	97 (24)	199 (32)	195 (40)	△2.2 (23.2)
14. 포도주	154 (43)	282 (106)	253 (62)	329 (93)	153 (106)	△53.6 (14.4)
15. 포도증류주	0 (0)	0 (0)	9 (7)	0 (0)	93 (1)	0 (-)
16. 기타주	1,856 (1,246)	864 (589)	610 (255)	145 (50)	85 (45)	△41.0 (△9.4)
17. 브랜디	0 (0)	42 (11)	162 (17)	153 (9)	60 (5)	△60.7 (△49.4)
18. 베르못	0 (0)	1 (1)	12 (4)	10 (3)	29 (12)	181.8 (351.2)
19. 사과주	0 (0)	0 (0)	0 (0)	0 (0)	13 (8)	0 (-)
20. 배술	74 (42)	152 (67)	14 (5)	0 (0)	0 (0)	0 (-)
21. 와인쿨러	0 (0)	0 (0)	0 (0)	26 (21)	0 (0)	△100 (△100)
22.高粱주	3 (6)	0 (0)	0 (0)	8 (0)	0 (0)	△100 (△100)
23. 데킬라	22 (4)	0 (0)	4 (0)	2 (0)	0 (0)	△100 (△100)
<당류>	111,499 (346,284)	154,384 (330,482)	155,271 (389,685)	152,761 (296,906)	181,276 (316,190)	18.7 (6.5)
1. 자당	94,004 (309,220)	125,292 (291,015)	137,848 (359,650)	127,715 (285,153)	149,073 (290,724)	16.7 (2.0)
2. 기타당	13,513 (29,535)	23,644 (28,448)	8,950 (4,227)	12,618 (5,320)	22,250 (6,141)	76.3 (15.4)
3. 과당	196 (416)	315 (797)	395 (920)	455 (707)	5,237 (13,255)	1,051.7 (1,774.9)
4. 포도당	3,689 (6,996)	4,661 (9,635)	4,377 (7,743)	11,627 (5,417)	4,229 (5,715)	△63.6 (5.5)

다. 세부품목별 수출실적

(단위 : 천불(톤), %)

구 분	2005년	2006년	2007년	2008년	2009년	증감률 (‘09/’08)
5. 캐러멜당	21 (36)	221 (176)	95 (145)	184 (221)	208 (203)	13.5 (△8.2)
6. 당밀	24 (22)	32 (27)	25 (25)	31 (22)	141 (35)	355.4 (59.8)
7. 사탕수수당	3 (4)	0 (0)	3,090 (16,002)	30 (18)	82 (72)	178.4 (305.8)
8. 맥아당	49 (55)	219 (384)	462 (968)	59 (41)	55 (44)	△7.1 (5.6)
9. 사탕무당	0 (0)	0 (0)	3 (1)	18 (4)	0 (0)	△100 (△100)
10. 단풍당	0 (0)	0 (0)	26 (3)	26 (3)	0 (0)	△100 (△100)
<음료>	36,464 (47,285)	43,301 (51,748)	56,221 (55,870)	64,433 (68,428)	73,867 (94,814)	14.6 (38.6)
1. 기타음료	16,087 (14,686)	20,776 (19,795)	30,320 (26,553)	39,456 (38,468)	49,344 (54,739)	25.1 (42.3)
2. 물	19,627 (32,009)	20,820 (31,103)	19,405 (27,395)	19,478 (28,335)	19,163 (38,012)	△1.6 (34.2)
3. 기타한약재	0 (0)	0 (0)	3,240 (412)	3,510 (420)	2,888 (621)	△17.7 (47.9)
4. 음료베이스	264 (69)	963 (187)	2,224 (564)	1,099 (373)	1,280 (366)	16.5 (△1.8)
5. 식혜	474 (511)	731 (649)	941 (870)	767 (716)	928 (907)	21.0 (26.7)
6. 당시럽	12 (9)	11 (14)	92 (75)	122 (117)	262 (169)	115.3 (44.6)

(단위 : 천불(톤), %)

구 분	2005년	2006년	2007년	2008년	2009년	증감률 (‘09/’08)
<과자류>	204,031 (76,227)	205,806 (71,020)	225,519 (73,859)	247,981 (79,604)	249,581 (89,567)	0.7 (12.5)
1. 비스킷	53,892 (12,139)	51,424 (11,100)	57,117 (12,237)	59,900 (13,078)	68,171 (14,344)	13.8 (9.7)
2. 기타설탕과자	39,496 (36,140)	39,947 (33,456)	44,506 (33,392)	57,361 (36,709)	49,753 (42,419)	△13.3 (15.6)
3 기타베이커리제품	16,897 (5,682)	28,180 (6,470)	30,167 (6,731)	34,755 (7,647)	35,206 (8,195)	1.3 (7.2)
4. 곡류조제품	34,982 (8,520)	36,974 (8,147)	40,156 (8,738)	34,667 (7,699)	34,350 (7,615)	△0.9 (△1.1)
5. 빵	12,939 (4,623)	12,543 (4,398)	17,309 (5,480)	20,692 (6,428)	27,654 (9,424)	33.7 (46.6)
6. 감	32,157 (6,380)	23,391 (4,834)	21,011 (4,358)	28,408 (5,487)	22,322 (5,096)	△21.4 (△7.1)
7. 캔디	13,542 (2,727)	13,238 (2,608)	15,252 (2,921)	12,198 (2,556)	12,124 (2,472)	△0.6 (△3.3)
8. 감초엑스	127 (17)	109 (8)	0 (0)	0 (0)	0 (0)	0 (-)
<면류>	191,857 (71,005)	165,988 (56,110)	179,366 (58,075)	200,281 (60,189)	207,304 (66,355)	3.5 (10.2)
1. 라면	135,880 (45,310)	102,635 (29,826)	115,665 (30,375)	129,518 (32,193)	141,910 (37,046)	9.6 (15.1)
2. 기타파스타	20,983 (10,675)	24,653 (10,476)	26,479 (11,013)	28,366 (11,056)	25,338 (11,237)	△10.7 (1.6)
3. 국수	13,465 (8,997)	17,523 (11,162)	20,316 (11,981)	24,388 (12,327)	21,604 (12,969)	△11.4 (5.2)

다. 세부품목별 수출실적

(단위 : 천불(톤), %)

구 분	2005년	2006년	2007년	2008년	2009년	증감률 (’09/’08)
4. 인스탄트면	15,767 (3,500)	15,802 (2,386)	11,157 (2,028)	12,277 (2,163)	12,529 (2,354)	2.1 (8.8)
5. 냉면	3,842 (1,956)	3,598 (1,616)	4,068 (2,114)	4,161 (1,885)	4,192 (1,992)	0.7 (5.7)
6. 당면	1,770 (489)	1,750 (639)	1,656 (556)	1,566 (565)	1,634 (684)	4.4 (20.9)
7. 스파게티	117 (68)	27 (5)	20 (3)	5 (1)	89 (70)	1,788.5 (6,306.8)
8. 마카로니	32 (11)	0 (1)	5 (5)	0 (0)	6 (4)	12,292.3 (17,900.0)
<기타조제농산품>	25,757 (15,272)	29,599 (9,776)	36,822 (12,841)	196,517 (81,556)	313,598 (169,224)	59.6 (107.5)
1. 혼합조제식료품	1,204 (200)	1,066 (210)	644 (149)	152,369 (66,873)	270,622 (153,641)	77.6 (129.8)
2. 아이스크림	4,291 (1,465)	7,301 (2,055)	10,256 (2,523)	13,423 (3,223)	12,782 (3,562)	△4.8 (10.5)
3. 기타조제식료품	6,733 (9,069)	6,369 (2,864)	9,222 (4,682)	9,061 (4,260)	8,144 (3,832)	△10.1 (△10.1)
4. 기타빙과	3,168 (1,062)	2,852 (915)	3,388 (1,082)	4,381 (1,443)	4,533 (1,586)	3.5 (9.9)
5. 알로에조제품	1,683 (836)	2,146 (1,300)	1,636 (1,599)	2,853 (2,569)	2,914 (2,366)	2.1 (△7.9)
6. 수우프브로드	1,861 (348)	1,878 (363)	2,054 (438)	2,302 (388)	2,508 (495)	9.0 (27.8)
7. 식초	511 (358)	999 (412)	1,696 (707)	2,046 (789)	2,364 (1,302)	15.6 (65.1)

(단위 : 천불(톤), %)

구 분	2005년	2006년	2007년	2008년	2009년	증감률 (‘09/’08)
8 차, 마태 조제품	2,510 (728)	2,963 (748)	1,399 (375)	1,921 (379)	2,289 (464)	19.2 (22.3)
9. 기타단백질 농축물	492 (186)	798 (280)	874 (297)	1,562 (577)	1,801 (632)	15.3 (9.7)
10. 치커리조제품	313 (80)	683 (192)	1,743 (307)	1,895 (361)	1,782 (353)	△6.0 (△2.2)
11. 향미용조제품	594 (202)	656 (97)	1,500 (222)	1,523 (175)	1,475 (176)	△3.2 (0.6)
12 유아용조제식료품	976 (148)	719 (123)	1,053 (188)	1,265 (266)	1,332 (398)	5.3 (49.2)
13. 혼합주스	1,047 (559)	820 (191)	858 (205)	1,689 (213)	618 (344)	△63.4 (61.5)
14. 두부	43 (11)	100 (19)	272 (55)	116 (23)	431 (74)	269.9 (223.8)
15. 맥아엑스	4 (4)	1 (0)	6 (2)	1 (1)	1 (0)	△36.2 (△26.6)
16.オート밀	0 (0)	0 (0)	0 (0)	25 (7)	0 (0)	△100 (△100)
17. 음료조제용 조제품	328 (15)	246 (8)	220 (9)	85 (12)	0 (0)	△99.7 (△100)
<잠사류>	0 (0)	620 (52)	0 (0)	0 (0)	176 (24)	0 (-)
1. 견사	0 (0)	0 (0)	0 (0)	0 (0)	93 (19)	0 (-)
2. 잠종	0 (0)	0 (0)	0 (0)	0 (0)	38 (0)	0 (-)

다. 세부품목별 수출실적

(단위 : 천불(톤), %)

구 분	2005년	2006년	2007년	2008년	2009년	증감률 ('09/'08)
3. 견방사	0 (0)	0 (0)	0 (0)	0 (0)	30 (1)	0 (-)
4. 누에번데기	0 (0)	19 (6)	0 (0)	0 (0)	16 (5)	0 (-)
5. 견방주사	0 (0)	0 (0)	0 (0)	0 (0)	1 (0)	0 (-)
6. 생사	0 (0)	586 (21)	0 (0)	0 (0)	0 (0)	0 (-)
7. 견웨이스트	0 (0)	14 (25)	0 (0)	0 (0)	0 (0)	0 (-)
<식물성섬유>	0 (0)	9,806 (10,373)	0 (0)	0 (0)	12,582 (11,511)	0 (-)
1. 면	0 (0)	9,769 (10,364)	0 (0)	0 (0)	12,411 (11,506)	0 (-)
2. 대마	0 (0)	37 (9)	0 (0)	0 (0)	156 (3)	0 (-)
3. 아마	0 (0)	0 (0)	0 (0)	0 (0)	12 (2)	0 (-)
4. 방직용인피섬유	0 (0)	0 (0)	0 (0)	0 (0)	2 (0)	0 (-)

축산물

(단위 : 천불(톤), %)

구 분	2005년	2006년	2007년	2008년	2009년	증감률 (’09/’08)
축산물 합계	172,665 (95,887)	172,171 (87,090)	181,009 (93,039)	215,070 (98,281)	139,552 (59,697)	△35.1 (△39.3)
<포유가축류>	2,932 (67)	392 (36)	551 (10)	866 (48)	1,912 (9)	120.8 (△81.0)
1. 말	1,253 (2)	131 (5)	5 (0)	361 (18)	891 (2)	146.6 (△91.6)
2. 돼지	1,326 (39)	0 (0)	70 (1)	133 (21)	770 (1)	478.9 (△94.1)
3. 개	317 (25)	234 (29)	474 (8)	356 (8)	249 (6)	△30.0 (△17.7)
4. 토끼	0 (0)	0 (0)	0 (0)	0 (0)	1 (0)	1,825.5 (2,600.0)
5. 소	1 (0)	0 (0)	0 (0)	0 (0)	0 (0)	0 (0)
6. 산양	0 (0)	0 (0)	1 (1)	0 (0)	0 (0)	0 (0)
7. 친칠라	0 (0)	0 (0)	0 (0)	15 (1)	0 (0)	△100 (△100)
8. 사슴	0 (0)	27 (2)	0 (0)	0 (0)	0 (0)	0 (0)
9. 고래, 돌고래류	35 (0)	0 (0)	0 (0)	0 (0)	0 (0)	0 (0)
<가금류>	0 (0)	97 (1)	228 (4)	107 (2)	0 (0)	△100 (△100)
1. 닭	0 (0)	97 (1)	228 (4)	107 (2)	0 (0)	△100 (△100)
<기타 포유류>	191 (4)	169 (3)	218 (6)	264 (16)	307 (5)	16.3 (△66.8)
1. 기타 포유류	162 (3)	169 (3)	218 (6)	262 (15)	307 (5)	17.1 (△65.6)

다. 세부품목별 수출실적

(단위 : 천불(톤), %)

구 분	2005년	2006년	2007년	2008년	2009년	증감률 ('09/'08)
2. 곰	28 (1)	0 (0)	0 (0)	2 (1)	0 (0)	△100 (△100)
<기타조류>	34 (0)	37 (0)	0 (0)	1 (0)	0 (0)	△98.6 (28.6)
1. 기타조류	34 (0)	37 (0)	0 (0)	1 (0)	0 (0)	△98.7 (28.6)
<파충류>	2 (0)	0 (0)	3 (0)	5 (0)	0 (0)	△94.1 (△99.1)
1. 뱀	2 (0)	0 (0)	0 (0)	0 (0)	0 (0)	0 (0)
2. 자라	0 (0)	0 (0)	0 (0)	5 (0)	0 (0)	△100 (△100)
3. 거북	0 (0)	0 (0)	3 (0)	0 (0)	0 (0)	3.5 (△83.3)
<양서류>	30 (1)	35 (1)	18 (0)	9 (0)	21 (1)	141.5 (89.3)
1. 양서류	30 (1)	35 (1)	18 (0)	9 (0)	21 (1)	141.5 (89.3)
<곤충류>	0 (0)	0 (0)	116 (0)	915 (2)	559 (1)	△38.9 (△53.3)
1. 기타곤충류	0 (0)	0 (0)	116 (0)	915 (2)	559 (1)	△38.9 (△53.3)
<환형동물>	0 (0)	0 (0)	0 (0)	0 (0)	0 (0)	0 (0)
1. 지렁이	0 (0)	0 (0)	0 (0)	0 (0)	0 (0)	0 (0)
<포유가축육류>	35,276 (15,937)	24,874 (12,336)	25,827 (12,737)	18,465 (10,660)	19,606 (15,063)	6.2 (41.3)
1. 돼지고기	34,290 (14,738)	23,863 (12,216)	25,619 (12,612)	17,716 (10,405)	11,625 (12,513)	△34.4 (20.3)
2. 쇠고기	978 (1,198)	1,011 (120)	208 (125)	749 (255)	7,969 (2,526)	964.3 (890.9)

(단위 : 천불(톤), %)

구 분	2005년	2006년	2007년	2008년	2009년	증감률 (‘09/’08)
3. 기타포유가축육	8 (1)	0 (0)	0 (0)	0 (0)	12 (24)	0 (0)
<가금육류>	9,509 (3,068)	8,508 (3,220)	8,985 (5,690)	12,884 (9,393)	18,380 (12,389)	42.7 (31.9)
1. 닭고기	5,833 (2,478)	6,594 (2,854)	8,983 (5,689)	12,818 (9,283)	17,686 (11,472)	38.0 (23.6)
2. 오리고기	3,676 (590)	1,900 (361)	0 (0)	64 (109)	614 (893)	865.2 (719.7)
3. 기타 가금육	0 (0)	0 (0)	2 (1)	2 (0)	80 (24)	3,689.4 (12,173.7)
4. 칠면조고기	0 (0)	15 (5)	0 (0)	0 (0)	0 (0)	0 (0)
<기타 육류>	1,985 (1,779)	9,307 (2,834)	8,689 (2,459)	12,944 (3,660)	9,474 (2,654)	△26.8 (△27.5)
1. 육류수우프	751 (261)	8,303 (2,552)	7,879 (2,284)	11,942 (3,464)	8,145 (2,310)	△31.8 (△33.3)
2. 기타육류	134 (49)	269 (89)	283 (75)	401 (75)	588 (98)	46.7 (30.8)
3. 양장	406 (147)	332 (120)	88 (33)	233 (77)	274 (101)	17.5 (31.6)
4. 소시지	687 (1,313)	294 (44)	439 (67)	226 (38)	245 (45)	8.3 (18.9)
5. 육즙	7 (8)	109 (29)	0 (0)	142 (8)	222 (100)	56.8 (1,196.8)
6. 간장	0 (0)	0 (0)	0 (0)	0 (0)	0 (0)	0 (0)
<동물성 유지>	1,258 (1,183)	2,746 (2,597)	2,715 (2,904)	4,112 (2,659)	1,715 (1,693)	△58.3 (△36.3)
1. 기타 동물성 유지분획물	557 (519)	2,129 (1,830)	1,423 (1,164)	2,512 (1,235)	653 (356)	△74.0 (△71.2)
2. 우각유	374 (461)	557 (704)	1,255 (1,711)	1,552 (1,377)	587 (642)	△62.2 (△53.4)

다. 세부품목별 수출실적

(단위 : 천불(톤), %)

구 분	2005년	2006년	2007년	2008년	2009년	증감률 ('09/'08)
3. 돈지	0 (0)	0 (0)	0 (0)	32 (39)	438 (690)	1,267.7 (1,691.8)
4. 우울 그리이스	0 (0)	0 (0)	8 (1)	1 (0)	36 (5)	4,166.9 (9,512.7)
5. 기타동물성유지	1 (1)	0 (0)	0 (0)	0 (0)	0 (0)	0 (0)
6. 우지	291 (156)	10 (8)	29 (27)	15 (9)	0 (0)	△100 (△100)
7. 라드유	35 (47)	48 (55)	0 (0)	0 (0)	0 (0)	0 (0)
<동물성 납>	14 (5)	66 (12)	148 (20)	70 (9)	75 (11)	7.3 (22.0)
1. 밀납	14 (5)	66 (12)	148 (20)	70 (9)	75 (11)	7.3 (22.0)
<콜류>	524 (19)	39 (2)	1 (2)	14 (3)	0 (0)	△97.0 (△96.7)
1. 동물의 뼈	0 (0)	0 (0)	0 (0)	0 (0)	0 (0)	0 (0)
2. 꿀분	523 (19)	39 (2)	0 (0)	0 (0)	0 (0)	0 (0)
3. 뼈부산물	0 (0)	0 (0)	1 (2)	14 (3)	0 (0)	△100 (△100)
<한약재>	2,860 (6)	2,342 (6)	1,794 (3)	1,854 (6)	1,767 (6)	△4.7 (△11.8)
1. 우황	2,548 (2)	1,872 (1)	1,404 (1)	1,417 (1)	1,248 (1)	△12.0 (△1.4)
2. 녹용	313 (4)	470 (5)	390 (2)	436 (6)	519 (5)	18.9 (△13.4)
<기타축산부산물>	75,700 (52,710)	75,184 (44,352)	81,591 (50,305)	92,157 (50,656)	5,035 (3,591)	△94.5 (△92.9)
1. 꿀	3,853 (2,912)	3,667 (2,690)	2,519 (2,123)	2,632 (2,148)	3,561 (2,632)	35.3 (22.6)

(단위 : 천불(톤), %)

구 분	2005년	2006년	2007년	2008년	2009년	증감률 (’09/’08)
2 기타 축산조제품	405 (127)	71 (24)	138 (26)	540 (78)	697 (92)	29.1 (17.6)
3 동물의 건과 근	729 (4,653)	277 (24)	114 (24)	494 (38)	652 (842)	31.8 (2,097.2)
4 로얄제리	70,630 (44,970)	71,103 (41,615)	78,820 (48,131)	88,462 (48,387)	125 (25)	△99.9 (△99.9)
5 식용새집	12 (8)	0 (0)	0 (0)	27 (5)	0 (0)	△100 (△100)
6 동물채장	40 (0)	66 (0)	0 (0)	1 (0)	0 (0)	△100 (△100)
7 동물정액	14 (0)	0 (0)	0 (0)	0 (0)	0 (0)	0 (0)
8 동물피	18 (40)	0 (0)	0 (0)	0 (0)	0 (0)	0 (0)
<낙농품>	30,249 (18,481)	31,214 (17,796)	33,934 (15,727)	49,130 (17,250)	54,233 (19,621)	10.4 (13.7)
1. 조제분유	9,302 (1,752)	10,746 (1,825)	12,631 (1,907)	24,001 (2,732)	23,078 (2,664)	△3.8 (△2.5)
2. 유장	242 (215)	125 (64)	23 (45)	3,462 (786)	9,757 (3,017)	181.9 (283.7)
3. 우유조제품	12,724 (9,239)	11,843 (8,316)	13,519 (7,326)	12,720 (7,596)	7,732 (4,785)	△39.2 (△37.0)
4. 발효유	5,605 (6,488)	6,383 (6,966)	5,548 (5,785)	4,767 (4,874)	5,776 (5,994)	21.2 (23.0)
5. 탈지분유	143 (69)	454 (114)	773 (140)	1,886 (269)	3,323 (469)	76.2 (74.2)
6. 생우유	27 (31)	0 (0)	18 (6)	422 (283)	2,128 (1,619)	404.4 (472.4)
7. 연유	501 (327)	344 (192)	766 (391)	1,018 (483)	1,790 (935)	75.7 (93.4)
8. 치즈	1,660 (322)	1,161 (230)	431 (52)	508 (110)	610 (130)	20.1 (18.1)
9. 유당	46 (36)	99 (61)	135 (52)	301 (105)	28 (6)	△90.8 (△94.3)
10. 전지분유	0 (0)	12 (6)	70 (20)	44 (12)	10 (2)	△78.3 (△82.8)

다. 세부품목별 수출실적

(단위 : 천불(톤), %)

구 분	2005년	2006년	2007년	2008년	2009년	증감률 (’09/’08)
11. 버터	0 (0)	48 (21)	20 (4)	0 (0)	1 (0)	1,810.5 (922.2)
<난류>	92 (7)	24 (1)	90 (17)	196 (35)	571 (287)	190.6 (732.1)
1. 조란	8 (5)	24 (1)	29 (3)	196 (35)	495 (268)	151.9 (676.3)
2. 난황	84 (2)	0 (0)	61 (14)	0 (0)	76 (19)	0 (0)
<단백질류>	12,008 (2,621)	16,120 (3,049)	16,101 (3,154)	20,991 (3,868)	25,861 (4,361)	23.2 (12.8)
1. 젤라틴	10,803 (2,538)	14,583 (2,992)	14,664 (3,136)	19,158 (3,816)	23,076 (4,310)	20.5 (13.0)
2. 펩톤	916 (6)	1,375 (24)	1,260 (16)	1,532 (26)	2,438 (45)	59.1 (70.9)
3. 난백	3 (1)	69 (9)	154 (1)	269 (25)	322 (5)	19.6 (△78.2)
4. 카세인	287 (76)	93 (24)	24 (1)	32 (1)	25 (1)	△21.8 (△24.9)
<모,수모류>	0 (0)	270 (25)	0 (0)	87 (13)	37 (6)	△57.7 (△55.0)
1. 염소털	0 (0)	38 (2)	0 (0)	46 (12)	21 (5)	△54.0 (△54.3)
2. 인모	0 (0)	83 (1)	0 (0)	31 (0)	13 (0)	△58.6 (△59.1)
3. 기타동물의 털	0 (0)	0 (0)	0 (0)	0 (0)	3 (1)	0 (0)
4. 돼지털	0 (0)	20 (3)	0 (0)	9 (1)	0 (0)	△100 (△100)
5. 마모	0 (0)	1 (0)	0 (0)	0 (0)	0 (0)	0 (0)
6. 양모	0 (0)	119 (16)	0 (0)	0 (0)	0 (0)	0 (0)
7. 섬수모	0 (0)	7 (2)	0 (0)	0 (0)	0 (0)	0 (0)
8. 조수모	0 (0)	2 (0)	0 (0)	0 (0)	0 (0)	0 (0)

(단위 : 천불(톤), %)

구 분	2005년	2006년	2007년	2008년	2009년	증감률 (‘09/’08)
<원피>	0 (0)	748 (819)	0 (0)	0 (0)	0 (0)	0 (0)
1. 소원피	0 (0)	122 (556)	0 (0)	0 (0)	0 (0)	0 (0)
2. 면양원피	0 (0)	23 (1)	0 (0)	0 (0)	0 (0)	0 (0)
3. 악어원피	0 (0)	388 (245)	0 (0)	0 (0)	0 (0)	0 (0)
4. 기타원피	0 (0)	215 (17)	0 (0)	0 (0)	0 (0)	0 (0)
<생모피>	0 (0)	0 (0)	0 (0)	0 (0)	0 (0)	0 (0)
1. 여우생모피	0 (0)	0 (0)	0 (0)	0 (0)	0 (0)	0 (0)

임산물

(단위 : 천불(톤), %)

구분	2005년	2006년	2007년	2008년	2009년	증감률 (’09/’08)
임산물 합계	150,009 (92,090)	124,021 (82,560)	128,260 (84,447)	118,466 (77,297)	167,701 (168,687)	41.6 (118.2)
<임산버섯류>	19,202 (494)	10,590 (247)	16,872 (439)	8,269 (314)	9,730 (294)	17.7 (△6.4)
1. 표고버섯	4,870 (351)	3,399 (198)	5,772 (347)	6,065 (287)	5,183 (241)	△14.6 (△16.0)
2. 송이버섯	14,329 (143)	7,175 (45)	11,100 (91)	2,203 (27)	4,449 (23)	101.9 (△12.6)
3. 건조목이버섯	2 (1)	17 (4)	0 (0)	0 (0)	98 (29)	0 (0)
4. 송로	0 (0)	0 (0)	0 (0)	0 (0)	1 (0)	0 (0)
<과실·견과류>	38,513 (16,944)	33,738 (15,837)	28,762 (12,864)	27,085 (12,641)	30,546 (13,034)	12.8 (3.1)
1. 밤	38,121 (16,834)	33,296 (15,603)	28,194 (12,756)	26,533 (12,550)	29,858 (12,889)	12.5 (2.7)
2. 감(임산물)	158 (71)	149 (186)	135 (35)	316 (59)	272 (56)	△13.9 (△5.9)
3. 아몬드	0 (0)	148 (21)	0 (0)	1 (0)	139 (22)	16,441.2 (31,514.3)
4. 대추	0 (0)	3 (0)	57 (2)	18 (2)	137 (35)	642.9 (1,994.0)
5. 호도	228 (38)	116 (19)	344 (68)	0 (0)	49 (9)	0 (0)
6. 피스타치오	0 (0)	15 (1)	2 (0)	34 (2)	45 (5)	33.1 (119.2)
7. 기타 견과류	1 (0)	0 (0)	20 (2)	169 (22)	28 (15)	△83.6 (△30.4)
8. 마카다미아너트	0 (0)	0 (0)	0 (0)	0 (0)	15 (3)	0 (0)

(단위 : 천불(톤), %)

구 분	2005년	2006년	2007년	2008년	2009년	증감률 ('09/'08)
9. 잣	4 0	2 0	8 0	12 (5)	2 0	△87.5 (△98.6)
10. 은행	0 0	10 (7)	4 0	2 0	1 0	△71.4 (△66.7)
11. 헤즐너트	1 0	0 0	0 0	0 0	0 0	△100 (△100)
<산채류>	126 (22)	446 (65)	69 (10)	112 (38)	218 (28)	94.5 (△28.4)
1. 고사리	118 (17)	446 (65)	40 (4)	100 (12)	194 (24)	93.4 (99.6)
2. 도라지	0 0	0 0	6 (1)	0 0	15 (3)	3,273.3 (2,985.9)
3. 더덕	0 0	0 0	0 0	0 0	9 0	32,800.0 (15,400.0)
4. 죽순	0 0	0 0	0 0	9 (26)	0 0	△100 (△100)
5. 고비	8 (5)	0 0	22 (4)	2 0	0 0	△100 (△100)
<원목>	223 (232)	234 (299)	210 (219)	559 (980)	107 (252)	△80.9 (△74.3)
1. 침엽수원목	44 (92)	7 (16)	50 (59)	25 (89)	65 (46)	165.9 (△48.3)
2. 열대산원목	1 0	0 0	54 (73)	222 (132)	21 (36)	△90.4 (△72.6)
3. 기타원목	122 (87)	227 (283)	107 (88)	310 (735)	16 (17)	△94.8 (△97.7)
4. 방부처리원목	56 (52)	0 0	0 0	2 (23)	3 (153)	109.0 (558.9)

다. 세부품목별 수출실적

(단위 : 천불(톤), %)

구 분	2005년	2006년	2007년	2008년	2009년	증감률 (’09/’08)
<제재목>	8,167 (6,916)	8,103 (9,097)	8,228 (10,502)	7,345 (8,318)	5,794 (5,899)	△21.1 (△29.1)
1. 침엽수제재목	5,891 (5,453)	5,612 (6,821)	6,275 (8,037)	5,458 (6,893)	4,187 (4,104)	△23.3 (△40.5)
2. 열대산제재목	1,437 (709)	1,387 (1,149)	1,335 (1,835)	1,299 (955)	1,005 (1,177)	△22.7 (23.3)
3. 기타제재목	839 (753)	1,104 (1,127)	617 (630)	588 (470)	602 (618)	2.3 (31.4)
<합판>	19,195 (8,394)	6,794 (6,892)	4,884 (4,501)	9,050 (6,920)	5,986 (4,700)	△33.9 (△32.1)
1. 합판	19,195 (8,394)	6,794 (6,892)	4,884 (4,501)	9,050 (6,920)	5,986 (4,700)	△33.9 (△32.1)
<단판>	1,650 (488)	1,150 (421)	1,386 (353)	1,917 (420)	2,722 (643)	42.0 (53.1)
1. 기타단판	986 (269)	840 (260)	1,170 (271)	1,226 (163)	1,731 (381)	41.2 (133.5)
2. 열대산단판	419 (87)	206 (79)	179 (45)	640 (175)	672 (224)	5.1 (28.0)
3. 침엽수단판	245 (132)	104 (82)	36 (37)	52 (82)	319 (38)	518.4 (△53.8)
<섬유판>	19,734 (34,779)	14,850 (23,003)	15,707 (24,727)	13,253 (18,298)	10,615 (18,227)	△19.9 (△0.4)
1. 섬유판	19,734 (34,779)	14,850 (23,003)	15,707 (24,727)	13,253 (18,298)	10,615 (18,227)	△19.9 (△0.4)
<파티클보드>	1,034 (1,179)	771 (760)	1,199 (1,179)	719 (675)	913 (977)	27.1 (44.7)
1. 파티클보드	1,034 (1,179)	771 (760)	1,199 (1,179)	719 (675)	913 (977)	27.1 (44.8)
<칩·삭편상의 목재>	0 0	13 (36)	6 (2)	5 (1)	0 0	△100 (△100)
1. 칩	0 0	13 (36)	6 (2)	5 (1)	0 0	△100 (△100)

(단위 : 천불(톤), %)

구 분	2005년	2006년	2007년	2008년	2009년	증감률 (’09/’08)
<목탄>	341 (122)	140 (174)	167 (205)	220 (146)	227 (256)	3.3 (74.9)
1. 목탄	341 (122)	140 (174)	167 (205)	220 (146)	227 (256)	3.3 (74.9)
<기타목재>	22,301 (18,665)	20,135 (20,766)	25,447 (22,721)	26,430 (22,690)	74,595 (108,897)	182.2 (379.9)
1. 펄프	0 0	0 0	0 0	86 (158)	43,495 (83,890)	50,635.5 (52,975.0)
2. 깔판류	6,620 (15,156)	8,932 (16,954)	8,083 (17,004)	10,088 (16,606)	9,992 (17,498)	△1.0 (5.4)
3. 건축용목제품	5,521 (1,505)	3,148 (1,603)	9,820 (3,684)	5,724 (2,898)	9,966 (4,433)	74.1 (53.0)
4. 기타목제품	5,004 (813)	3,846 (1,293)	3,745 (1,109)	5,071 (1,151)	3,408 (949)	△32.8 (△17.5)
5. 성형목재	597 (241)	112 (144)	255 (213)	1,702 (988)	2,336 (676)	37.3 (△31.6)
6. 목재틀	537 (147)	590 (83)	688 (200)	892 (263)	2,161 (589)	142.4 (124.4)
7. 기타 목재식탁용품	864 (236)	619 (175)	462 (152)	642 (142)	912 (194)	42.1 (36.8)
8. 신변장식품상자	1,245 (173)	1,097 (175)	809 (106)	734 (117)	749 (66)	2.1 (△43.2)
9. 부채	743 (5)	738 (7)	743 (4)	691 (13)	623 (3)	△9.9 (△79.7)
10. 궤도용침목	0 0	0 0	0 0	1 (1)	293 (165)	42,197.4 (30,466.7)
11. 스폴	16 (14)	93 (71)	101 (20)	274 (183)	273 (257)	△0.6 (40.4)
12. 옷걸이	421 (71)	423 (65)	249 (65)	87 (26)	141 (27)	61.3 (2.9)
13. 포장용목재블록	0 0	3 (3)	0 0	29 (15)	115 (63)	299.5 (320.3)

다. 세부품목별 수출실적

(단위 : 천불(톤), %)

구 분	2005년	2006년	2007년	2008년	2009년	증감률 (‘09/’08)
14. 고밀도화목재	85 (62)	84 (60)	74 (50)	206 (47)	37 (27)	△82.2 (△42.3)
15. 목재통	24 (34)	54 (44)	0 (0)	22 (31)	26 (11)	14.8 (△64.5)
16. 톱밥	223 (71)	7 (2)	25 (9)	20 (18)	24 (5)	22.7 (△70.5)
17. 젓가락	57 (13)	70 (25)	32 (6)	45 (12)	18 (9)	△59.3 (△24.1)
18. 이쭈시개	212 (62)	25 (8)	10 (2)	8 (2)	8 (2)	△5.2 (42.5)
19. 목재공구	106 (8)	213 (10)	301 (85)	24 (1)	6 (1)	△74.4 (△50.5)
20. 말뚝류	2 (1)	3 (0)	13 (0)	46 (3)	5 (14)	△88.4 (330.7)
21. 보빈	10 (5)	71 (43)	32 (14)	36 (14)	4 (12)	△89.3 (△15.6)
22. 목모와 목분	1 (2)	1 (0)	2 (0)	0 (0)	2 (4)	0 (0)
23. 성냥개비나무	0 (0)	7 (2)	0 (0)	1 (1)	1 (0)	57.6 (△79.1)
24. 땀나무	9 (46)	0 (0)	3 (0)	1 (0)	0 (0)	△100 (△100)
㉔ 기타 목재 식탁용품(공기)	4 (1)	0 (0)	0 (0)	0 (0)	0 (0)	0 (0)
<수목류>	641 (156)	483 (196)	503 (134)	101 (22)	174 (49)	72.7 (122.1)
1. 분재용	413 (71)	320 (72)	349 (41)	92 (20)	145 (7)	57.3 (△61.7)
2. 기타수목류	228 (84)	156 (124)	128 (46)	9 (2)	23 (41)	164.7 (1,698.3)

(단위 : 천불(톤), %)

구 분	2005년	2006년	2007년	2008년	2009년	증감률 (’09/’08)
3. 삽수·접수	0 0	7 0	10 (43)	0 0	6 0	0 (0)
4. 유실수	0 0	0 0	17 (5)	0 0	0 0	0 (0)
<종자류>	277 (38)	58 (3)	81 (3)	91 (3)	146 (5)	60.0 (87.9)
1. 산림수종자	277 (38)	58 (3)	81 (3)	39 (1)	146 (5)	270.1 (718.7)
2. 잔디종자	0 0	0 0	0 0	52 (2)	0 0	△100 (△100)
<수지류>	385 (185)	294 (79)	354 (311)	264 (75)	164 (64)	△37.8 (△15.4)
1. 수지류	385 (185)	294 (79)	354 (311)	264 (75)	164 (64)	△37.8 (△15.4)
<수피류>	452 (46)	582 (84)	412 (54)	415 (86)	277 (34)	△33.3 (△60.3)
1. 코르크	108 (17)	305 (60)	313 (42)	267 (70)	221 (24)	△17.2 (△66.3)
2. 삼아피	319 (26)	247 (22)	93 (11)	135 (13)	51 (6)	△62.3 (△54.8)
3. 저피	0 0	11 (1)	0 0	5 (3)	5 (5)	0 (66.7)
4. 기타수피	25 (3)	19 (2)	6 (1)	9 (1)	0 0	△100 (△100)
<엽류>	0 0	0 0	0 0	1 (3)	0 0	△100 (△100)
1. 은행잎	0 0	0 0	0 0	1 (3)	0 0	△100 (△100)

다. 세부품목별 수출실적

(단위 : 천불(톤), %)

구 분	2005년	2006년	2007년	2008년	2009년	증감률 ('09/'08)
<죽재류>	269 (50)	123 (32)	141 (74)	146 (51)	90 (23)	△38.6 (△55.9)
1. 대나무제품	257 (43)	123 (32)	129 (33)	139 (20)	90 (23)	△35.5 (11.6)
2. 대나무	12 (7)	0 (0)	12 (42)	7 (31)	0 (0)	△100 (△100)
<등나무류>	5 (3)	1 (0)	0 (0)	11 (3)	1 (0)	△91.9 (△95.6)
1. 등나무제품	5 (3)	1 (0)	0 (0)	11 (3)	1 (0)	△92.0 (△95.6)
2. 등나무	0 (0)	0 (0)	0 (0)	0 (0)	0 (0)	0 (0)
<기타편조물>	7 (7)	69 (44)	789 (1,117)	737 (15)	649 (28)	△12.0 (87.6)
1 기타편조물제품	2 (2)	69 (44)	762 (1,114)	734 (13)	641 (27)	△12.7 (109.8)
2. 기타편조물	5 (5)	0 (0)	27 (3)	4 (2)	8 (1)	141.5 (△54.5)
<원석>	0 (0)	0 (0)	0 (0)	0 (0)	3,289 (6,234)	0 (0)
1. 기타원석	0 (0)	0 (0)	0 (0)	0 (0)	2,996 (5,284)	0 (0)
2. 화강암	0 (0)	0 (0)	0 (0)	0 (0)	293 (950)	0 (0)
<석제품>	0 (0)	0 (0)	0 (0)	0 (0)	4,922 (2,929)	0 (0)
1. 기타석제품	0 (0)	0 (0)	0 (0)	0 (0)	3,633 (1,262)	0 (0)

(단위 : 천불(톤), %)

구 분	2005년	2006년	2007년	2008년	2009년	증감률 (‘09/’08)
2. 화강암제품	0 0	0 0	0 0	0 0	1,289 (1,667)	0 (0)
<기타임산물>	17,487 (3,370)	25,446 (4,524)	23,043 (5,032)	21,736 (5,597)	16,537 (6,115)	△23.9 (9.3)
1. 기타임산물	16,662 (3,273)	24,430 (4,430)	22,651 (4,992)	17,717 (5,205)	14,600 (5,951)	△17.6 (14.3)
2. 벽지	450 (64)	745 (67)	68 (4)	3,684 (335)	1,827 (138)	△50.4 (△58.7)
3. 칩뿌리	20 (17)	16 (11)	34 (21)	158 (41)	45 (20)	△71.9 (△52.1)
4. 도토리	7 0	10 (2)	9 0	55 (9)	42 (3)	△24.3 (△62.1)
5. 초피	348 (17)	245 (14)	282 (16)	121 (7)	24 (3)	△80.5 (△53.8)

수산물

(단위 : 천불(톤), %)

구분	2005년	2006년	2007년	2008년	2009년	증감률 (’09/’08)
수산물 합계	1,194,276 (412,879)	1,090,426 (368,455)	1,227,512 (537,018)	1,448,305 (585,282)	1,511,230 (652,214)	4.3 (11.4)
<어류>	615,948 (222,262)	589,146 (216,810)	717,573 (271,433)	864,717 (322,029)	929,328 (407,573)	7.5 (26.6)
1. 참치	233,006 (92,350)	239,618 (101,049)	293,458 (114,159)	293,189 (114,077)	314,373 (178,305)	7.2 (56.3)
2. 기타어류	98,789 (37,320)	105,537 (32,088)	143,373 (43,205)	221,389 (50,285)	265,854 (65,268)	20.1 (29.8)
3. 넙치	63,684 (5,802)	51,969 (3,855)	44,154 (3,207)	43,369 (4,052)	51,812 (5,091)	19.5 (25.6)
4. 삼치	21,086 (5,231)	15,535 (4,939)	26,869 (12,212)	45,464 (16,862)	45,361 (14,440)	△0.2 (△14.4)
5. 붕장어	49,161 (6,216)	43,009 (5,583)	33,221 (4,165)	44,168 (5,251)	39,382 (4,155)	△10.8 (△20.9)
6. 고등어	13,152 (7,459)	7,308 (3,890)	14,107 (13,926)	30,432 (41,018)	38,097 (54,166)	25.2 (32.1)
7. 어류제품	27,913 (9,857)	23,002 (7,821)	24,651 (7,917)	28,746 (7,752)	33,889 (7,821)	17.9 (0.9)
8. 전갱이	11,848 (8,241)	11,035 (9,543)	12,946 (12,133)	29,242 (22,010)	21,117 (22,845)	△27.8 (3.8)
9. 돔	9,005 (6,094)	10,940 (7,537)	21,250 (10,026)	14,155 (6,198)	17,551 (7,888)	24.0 (27.3)
10. 민대구	10,628 (4,371)	9,505 (3,454)	14,577 (4,150)	13,698 (3,290)	15,615 (3,896)	14.0 (18.4)
11. 명태	7,820 (7,044)	6,975 (5,500)	12,260 (10,525)	20,860 (17,008)	14,387 (9,644)	△31.0 (△43.3)
12. 새꼬리민태	15,315 (9,165)	9,565 (6,139)	13,281 (8,202)	16,689 (8,003)	13,967 (7,963)	△16.3 (△0.5)
13. 멸치	5,687 (1,400)	5,527 (1,606)	8,215 (1,810)	7,481 (1,682)	6,682 (1,495)	△10.7 (△11.2)
14. 꽁치	3,367 (3,125)	5,394 (5,621)	8,202 (7,885)	8,121 (5,532)	6,274 (5,299)	△22.7 (△4.2)

(단위 : 천불(톤), %)

구 분	2005년	2006년	2007년	2008년	2009년	증감률 (’09/’08)
15. 연어	7,956 (1,676)	8,088 (1,646)	6,610 (1,131)	5,331 (1,056)	6,132 (953)	15.0 (△9.8)
16. 갯장어	6,895 (386)	3,752 (200)	3,324 (161)	3,994 (210)	4,955 (302)	24.1 (43.5)
17. 대구	8,504 (3,763)	8,103 (2,006)	12,625 (3,104)	12,180 (3,468)	4,670 (1,681)	△61.7 (△51.5)
18. 청어	1,649 (1,874)	1,880 (2,824)	2,061 (2,562)	4,019 (5,872)	4,573 (7,300)	13.8 (24.3)
19. 상어	473 (125)	543 (83)	787 (544)	1,660 (605)	3,805 (1,565)	129.2 (158.5)
20. 갈치	3,393 (1,888)	2,132 (1,291)	2,077 (1,043)	2,222 (953)	3,329 (1,299)	49.8 (36.4)
21. 민어	2,852 (1,770)	3,421 (1,308)	3,374 (1,117)	2,930 (1,295)	2,562 (1,357)	△12.6 (4.8)
22. 임연수어	1,541 (1,058)	1,627 (1,201)	2,178 (2,146)	1,691 (1,054)	2,283 (1,106)	35.0 (4.9)
23. 기타넙치	3,566 (2,203)	6,101 (4,492)	3,504 (2,077)	1,080 (404)	1,675 (656)	55.1 (62.4)
24. 조기	728 (493)	583 (149)	2,768 (399)	1,232 (402)	1,549 (392)	25.7 (△2.5)
25. 방어	1,280 (607)	1,388 (690)	1,812 (756)	748 (351)	1,287 (789)	72.0 (124.5)
26. 아귀	171 (127)	222 (107)	563 (242)	792 (255)	1,246 (288)	57.2 (13.0)
27. 복어	1,725 (33)	969 (85)	1,150 (61)	2,914 (96)	1,142 (33)	△60.8 (△65.6)
28. 볼락	510 (272)	679 (292)	552 (380)	659 (506)	958 (471)	45.4 (△7.0)
29. 송어	608 (849)	692 (934)	1,338 (1,124)	2,563 (1,210)	875 (124)	△65.9 (△89.8)
30. 농어	193 (100)	212 (18)	46 (19)	234 (88)	771 (256)	230.0 (190.0)

다. 세부품목별 수출실적

(단위 : 천불(톤), %)

구 분	2005년	2006년	2007년	2008년	2009년	증감률 (‘09/’08)
31. 병어	762 (118)	454 (81)	420 (70)	810 (101)	704 (98)	△13.1 (△2.4)
32. 서대	640 (233)	932 (368)	820 (260)	1,142 (365)	694 (206)	△39.3 (△43.6)
33. 실장어	96 0	1,372 (1)	0 0	246 0	404 0	64.5 (△43.8)
34. 쥐치포	358 (186)	206 (20)	176 (16)	203 (29)	341 (73)	68.1 (147.3)
35. 뱀장어	275 (95)	206 (23)	67 (62)	61 (47)	224 (29)	267.1 (△38.8)
36. 가자미	102 (57)	89 (39)	203 (175)	623 (428)	199 (90)	△68.0 (△79.0)
37. 정어리	393 (356)	124 (110)	282 (231)	128 (148)	183 (122)	42.8 (△17.3)
38. 노래미	17 (2)	117 (11)	0 0	57 (5)	93 (11)	61.4 (123.9)
39. 밀크피쉬	0 0	50 (4)	0 0	21 (15)	82 (18)	288.4 (22.1)
40. 달고기	0 0	0 0	17 (14)	30 (16)	67 (47)	122.1 (199.7)
41. 실치	1 0	20 (4)	64 (11)	103 (19)	63 (5)	△38.4 (△74.3)
42. 미꾸라지	0 0	1 0	2 0	1 0	34 (3)	3,961.3 (4,132.5)
43. 먹장어	13 (10)	60 (46)	72 (38)	14 (2)	25 (3)	72.5 (63.2)
44. 붕어	0 0	0 0	0 0	0 0	16 (8)	0 (0)
45. 틸라피아	0 0	0 0	0 0	0 0	15 (2)	0 (0)
46. 가오리	12 (13)	196 (149)	83 (60)	11 (4)	8 (10)	△28.8 (115.8)

(단위 : 천불(톤), %)

구 분	2005년	2006년	2007년	2008년	2009년	증감률 (‘09/’08)
47. 홍어	62 (49)	0 0	1 0	3 0	4 0	24.3 (97.7)
48. 은대구	0 0	4 (1)	1 (1)	0 0	3 0	0 (0)
49. 잉어	607 (238)	0 0	0 0	0 0	0 0	0 (0)
50. 까나리	4 (2)	1 (0)	33 (104)	1 (1)	0 0	△100 (△100)
51. 능성어	102 (1)	0 0	0 0	10 0	0 0	△100 (△100)
52. 송어	0 0	0 0	0 0	0 0	0 0	0 (0)
53. 보리멸	0 0	0 0	0 0	0 0	0 0	0 (△100)
<잡각류>	54,503 (10,645)	65,733 (18,312)	59,092 (15,306)	76,254 (16,964)	70,965 (15,990)	△6.9 (△5.7)
1. 게살	41,163 (4,365)	36,210 (4,537)	32,275 (4,108)	43,484 (4,835)	41,986 (4,588)	△3.4 (△5.1)
2. 기타게	5,395 (596)	11,852 (1,392)	15,233 (1,681)	16,838 (2,444)	12,343 (1,285)	△26.7 (△47.4)
3. 새우	5,836 (5,346)	14,012 (11,790)	8,340 (9,081)	11,407 (9,305)	12,072 (9,611)	5.8 (3.3)
4. 왕게	758 (94)	2,570 (274)	2,281 (220)	3,554 (242)	2,578 (204)	△27.5 (△15.8)
5. 꽃게	233 (50)	299 (87)	113 (9)	240 (19)	944 (182)	293.6 (856.0)
6. 바다가재	21 (5)	41 (5)	55 (6)	406 (55)	809 (77)	99.0 (40.6)
7. 계	428 (70)	59 (7)	423 (51)	29 (5)	143 (23)	385.0 (380.6)
8. 닭새우	238 (12)	252 (16)	31 (4)	68 (10)	59 (9)	△13.6 (△9.4)

다. 세부품목별 수출실적

(단위 : 천불(톤), %)

구 분	2005년	2006년	2007년	2008년	2009년	증감률 ('09/'08)
9. 기타 갑각류	136 (35)	398 (186)	87 (63)	99 (25)	26 (11)	△73.3 (△58.0)
10. 새우살	294 (73)	41 (19)	252 (84)	129 (25)	6 (1)	△95.6 (△95.9)
<연체동물>	273,337 (95,638)	202,376 (63,789)	254,077 (178,522)	280,172 (178,260)	284,567 (133,666)	1.6 (△25.1)
1. 오징어	102,131 (65,044)	47,399 (36,688)	123,768 (156,188)	126,536 (150,670)	108,052 (101,300)	△14.6 (△32.8)
2. 굴	61,204 (11,308)	55,508 (10,578)	40,145 (7,977)	46,260 (9,059)	42,247 (7,435)	△8.7 (△17.9)
3. 바지락	18,040 (7,012)	17,766 (5,894)	12,662 (3,709)	19,219 (7,916)	34,763 (13,689)	80.9 (72.9)
4. 전복	9,024 (214)	17,123 (415)	15,040 (377)	20,997 (630)	33,751 (1,021)	60.7 (62.1)
5. 기타연체동물	37,039 (3,913)	24,060 (3,165)	18,058 (2,107)	19,964 (2,466)	28,265 (3,278)	41.6 (33.0)
6. 피조개	19,054 (2,008)	14,379 (1,353)	13,998 (1,524)	15,103 (1,511)	11,832 (1,224)	△21.7 (△19.0)
7. 소라	8,400 (1,642)	8,632 (1,662)	5,219 (1,186)	7,556 (1,586)	7,440 (1,897)	△1.5 (19.6)
8. 갑오징어	5,447 (2,266)	4,039 (1,650)	5,601 (1,985)	4,212 (1,162)	5,802 (2,222)	37.7 (91.2)
9. 개아지살	4,658 (384)	5,106 (435)	4,607 (392)	5,017 (381)	4,711 (339)	△6.1 (△11.1)
10. 골뱅이	1,588 (247)	2,833 (374)	3,461 (469)	2,991 (296)	3,888 (374)	30.0 (26.3)
11. 채첩	2,945 (875)	3,037 (962)	3,923 (1,291)	3,562 (1,258)	1,037 (365)	△70.9 (△71.0)
12. 문어	825 (239)	902 (228)	5,226 (802)	6,464 (943)	997 (186)	△84.6 (△80.3)

(단위 : 천불(톤), %)

구 분	2005년	2006년	2007년	2008년	2009년	증감률 (’09/’08)
13. 새조개	1,328 (98)	75 (4)	661 (61)	1,080 (108)	818 (113)	△24.3 (4.9)
14. 홍합	1,575 (359)	1,268 (304)	1,178 (295)	959 (218)	810 (188)	△15.6 (△14.1)
15. 가리비조개	5 (8)	47 (17)	160 (80)	68 (9)	60 (9)	△10.8 (5.6)
16. 백합	52 (12)	34 (15)	338 (58)	150 (38)	59 (15)	△61.0 (△60.4)
17. 진주조개	22 (8)	27 (8)	31 (22)	32 (9)	37 (12)	14.1 (28.0)
18. 개량조개	0 0	142 (36)	0 0	0 0	0 0	0 (0)
<수생동물>	8,966 (659)	9,245 (474)	9,824 (678)	9,852 (668)	9,596 (431)	△2.6 (△35.5)
1. 성게	6,199 (139)	6,836 (149)	6,773 (157)	7,096 (162)	5,737 (120)	△19.2 (△26.0)
2. 해삼	591 (14)	725 (27)	454 (33)	553 (52)	2,314 (69)	318.4 (33.0)
3. 기타수생동물	1,833 (402)	1,302 (235)	2,124 (372)	1,792 (342)	848 (125)	△52.6 (△63.5)
4. 우렁챙이	268 (62)	351 (57)	276 (53)	331 (95)	523 (80)	57.8 (△15.1)
5. 해파리	75 (42)	31 (6)	196 (63)	80 (17)	174 (37)	117.7 (112.4)
<환형동물>	211 (7)	146 (5)	100 (3)	60 (2)	41 (1)	△32.9 (△23.5)
1. 지렁이	211 (7)	146 (5)	100 (3)	60 (2)	41 (1)	△32.9 (△23.5)
<해조류>	125,529 (36,559)	125,090 (25,331)	113,732 (18,415)	145,360 (23,891)	139,401 (21,843)	△4.1 (△8.6)
1. 김	54,244 (7,581)	61,730 (7,475)	59,728 (6,672)	75,313 (7,897)	81,507 (9,295)	8.2 (17.7)
2. 툇	23,939 (4,138)	23,773 (3,447)	24,525 (3,164)	36,379 (3,209)	28,904 (2,267)	△20.6 (△29.4)

다. 세부품목별 수출실적

(단위 : 천불(톤), %)

구 분	2005년	2006년	2007년	2008년	2009년	증감률 ('09/'08)
3. 미역	29,868 (21,455)	21,761 (11,356)	17,667 (6,462)	20,584 (10,533)	16,811 (8,011)	△18.3 (△23.9)
4. 기타해초류	4,557 (677)	5,184 (821)	5,186 (772)	5,910 (954)	5,976 (888)	1.1 (△6.9)
5. 다시마	4,889 (1,455)	4,306 (1,328)	4,333 (1,102)	4,723 (965)	3,494 (929)	△26.0 (△3.8)
6. 파래	1,343 (161)	1,484 (180)	1,249 (88)	1,075 (94)	1,369 (148)	27.4 (56.6)
7. 우뭇가사리	4,741 (918)	5,121 (572)	647 (125)	810 (169)	768 (213)	△5.1 (26.1)
8. 뜯 세모가사리	294 (10)	333 (13)	122 (8)	262 (22)	283 (34)	8.2 (55.9)
9. 불등가사리	1,491 (126)	1,147 (102)	221 (13)	248 (26)	245 (15)	△1.1 (△43.2)
10. 도박	64 (24)	55 (22)	24 (6)	47 (20)	28 (7)	△40.9 (△64.1)
11. 코토니	0 0	4 0	2 (2)	1 (1)	12 (37)	788.5 (3,594.0)
12. 말	73 (14)	100 (11)	0 0	8 (1)	4 0	△53.2 (△74.9)
13. 돌가사리	28 (1)	93 (5)	29 (1)	0 0	0 0	0 (0)
<수산부산물>	69,614 (4,768)	51,766 (4,095)	19,989 (1,877)	24,901 (2,292)	31,578 (2,708)	26.8 (18.2)
1. 캐비아	56,741 (3,760)	44,019 (2,897)	13,097 (1,082)	16,691 (1,190)	24,526 (1,609)	46.9 (35.2)
2. 어란	12,857 (1,007)	7,735 (1,184)	6,892 (795)	8,096 (1,084)	6,956 (1,077)	△14.1 (△0.6)
3. 어류간장	16 (2)	12 (14)	0 0	114 (18)	96 (21)	△15.1 (15.8)
<한천>	15,529 (724)	18,535 (734)	10,784 (468)	10,261 (362)	8,004 (324)	△22.0 (△10.6)

(단위 : 천불(톤), %)

구 분	2005년	2006년	2007년	2008년	2009년	증감률 (‘09/’08)
1. 한천	15,529 (724)	18,535 (734)	10,784 (468)	10,261 (362)	8,004 (324)	△22.0 (△10.6)
<기타수산물>	2,847 (725)	2,771 (579)	2,702 (623)	3,064 (672)	2,469 (543)	△19.4 (△19.2)
1. 수생동물엑스	2,847 (725)	2,771 (579)	2,701 (622)	3,060 (672)	2,469 (543)	△19.2 (△19.2)
2. 식용어류분	0 0	0 0	1 0	4 0	0 0	△100 (△100)
<비식용수산물>	26,629 (39,890)	24,134 (37,363)	37,959 (48,684)	31,923 (37,321)	26,227 (33,466)	△17.8 (△10.3)
1. 기타 수산물분	18,917 (30,980)	19,275 (31,726)	23,483 (35,348)	23,422 (30,307)	17,637 (25,902)	△24.7 (△14.5)
2. 기타동물성생산물	4,847 (5,702)	3,002 (3,498)	10,586 (9,204)	4,564 (3,480)	6,038 (5,443)	32.3 (56.4)
3. 어류유지	2,213 (2,799)	1,639 (2,139)	3,485 (4,132)	3,551 (3,533)	2,177 (2,106)	△38.7 (△40.4)
4. 기타관상용활어	308 (1)	207 0	404 (1)	385 (1)	371 (14)	△3.7 (1,120.8)
5. 금잉어	0 0	0 0	0 0	0 0	3 0	0 (0)
6. 열대어	0 0	9 0	0 0	1 0	0 0	△94.8 (341.2)
7. 해서포유동물유지	345 (410)	0 0	0 0	0 0	0 0	0 (0)
8. 경납	0 0	0 0	0 0	0 0	0 0	0 (0)
<기타 수산물>	1,162 (1,003)	1,484 (962)	1,680 (1,009)	1,741 (2,821)	9,055 (35,669)	420.0 (1,164.4)
1. 소금	0 0	0 0	0 0	399 (1,228)	7,460 (33,750)	1,771.8 (2,647.3)
2. 껍데기	856 (791)	714 (688)	620 (555)	998 (1,399)	1,219 (1,768)	22.2 (26.4)

다. 세부품목별 수출실적

(단위 : 천불(톤), %)

구 분	2005년	2006년	2007년	2008년	2009년	증감률 ('09/'08)
3. 패각	306 (211)	700 (267)	1,006 (450)	340 (192)	375 (151)	10.2 (△21.7)
4. 산호	0 0	0 0	0 0	5 (2)	2 0	△66.2 (△100)
5. 원피	0 0	70 (8)	54 (4)	0 0	0 0	0 (0)

라. 유형별 수출순위

1) 농림수산물 전체 (상위 100)

(단위 : 천톤, 백만불)

순위	2007년			2008년			2009년		
	품목	물량	금액	품목	물량	금액	품목	물량	금액
	전 체	2,051.0	3,759.3	전 체	2,211.0	4,496.4	전 체	2,634.3	4,809.3
1	권런	48.1	397.1	권런	52.9	453.0	권런	48.4	466.9
2	참치	114.2	293.5	참치	114.1	293.2	참치	178.3	314.4
3	커피조제품	56.9	158.7	커피조제품	56.0	196.0	커피조제품	56.7	193.8
4	자당	359.7	137.8	라면	32.2	129.5	자당	290.7	149.1
5	오징어	156.2	123.8	자당	285.2	127.7	라면	37.0	141.9
6	라면	30.4	115.7	오징어	150.7	126.5	소주	81.2	112.9
7	소주	87.7	112.4	소주	88.8	124.1	인삼	3.1	108.9
8	인삼	1.9	92.1	인삼	2.1	97.2	오징어	101.3	108.1
9	김치	26.5	75.3	김치	26.9	85.3	김치	28.5	89.4
10	김	6.7	59.7	김	7.9	75.3	김	9.3	81.5
11	비스킷	12.2	57.1	비스킷	13.1	59.9	비스킷	14.3	68.2
12	배	20.0	49.2	파프리카	17.1	54.2	기타곡물발효주	80.2	59.6
13	파프리카	14.2	47.2	배	23.7	47.4	배	27.2	53.8
14	넙치	3.2	44.2	마요네스	21.6	46.5	파프리카	17.7	53.3
15	곡류조제품	8.7	40.2	굴	9.1	46.3	넙치	5.1	51.8
16	굴	8.0	40.1	삼치	16.9	45.5	삼치	14.4	45.4
17	마요네스	21.1	34.3	붕장어	5.3	44.2	펄프	83.9	43.5
18	맥주	60.4	34.0	게살	4.8	43.5	굴	7.4	42.2
19	붕장어	4.2	33.2	넙치	4.1	43.4	게살	4.6	42.0
20	게살	4.1	32.3	맥주	74.5	43.3	맥주	73.2	41.8
21	베이커리반죽	52.3	30.9	투스	3.2	36.4	붕장어	4.2	39.4
22	밥	12.8	28.2	베이커리반죽	44.1	36.3	고등어	54.2	38.1
23	삼치	12.2	26.9	곡류조제품	7.7	34.7	단일과실조제품	48.8	38.0
24	단일과실조제품	30.7	26.8	단일과실조제품	38.3	34.1	대두박	98.6	37.9
25	돼지고기	12.6	25.6	기타곡물발효주	49.4	33.4	마요네스	16.8	34.8
26	유자	8.4	25.3	고등어	41.0	30.4	바지락	13.7	34.8
27	양란	4.4	25.1	전갱이	22.0	29.2	곡류조제품	7.6	34.3
28	어류제품	7.9	24.7	어류제품	7.8	28.7	베이커리반죽	40.1	34.3
29	투스	3.2	24.5	검	5.5	28.4	어류제품	7.8	33.9
30	채소종자	0.4	21.5	유자	9.8	27.1	전복	1.0	33.8

라. 유형별 수출순위

(단위 : 천톤, 백만불)

순위	2007년			2008년			2009년		
	품목	물량	금액	품목	물량	금액	품목	물량	금액
31	뚝	10.0	21.3	밥	12.6	26.5	밥	12.9	29.9
32	검	4.4	21.0	양란	4.3	26.0	툇	2.3	28.9
33	옥수수전분	62.2	20.7	국수	12.3	24.4	빵	9.4	27.7
34	국수	12.0	20.3	조제분유	2.7	24.0	유자	10.5	26.8
35	물	27.4	19.4	채소종자	0.5	22.5	백합	2.7	24.7
36	미역	6.5	17.7	대두박	54.7	21.9	캐비아	1.6	24.5
37	빵	5.5	17.3	전복	0.6	21.0	조제분유	2.7	23.1
38	기타곡물발효주	25.3	16.7	명태	17.0	20.9	젤라틴	4.3	23.1
39	백합	1.9	15.9	빵	6.4	20.7	검	5.1	22.3
40	잎담배	6.0	15.8	미역	10.5	20.6	채소종자	0.5	21.9
41	섬유판	24.7	15.7	물	28.3	19.5	국수	13.0	21.6
42	코코아분말	19.6	15.4	바지락	7.9	19.2	팽이버섯	12.7	21.3
43	캔디	2.9	15.3	젤라틴	3.8	19.2	전갱이	22.8	21.1
44	전복	0.4	15.0	백합	2.6	19.1	장미	3.2	20.1
45	젤라틴	3.1	14.7	대두유	10.9	18.7	사과	10.1	19.6
46	민대구	4.1	14.6	돼지고기	10.4	17.7	딸기	2.9	19.2
47	고등어	13.9	14.1	캐비아	1.2	16.7	옥수수전분	54.5	19.2
48	피조개	1.5	14.0	새꼬리민태	8.0	16.7	물	38.0	19.2
49	우유조제품	7.3	13.5	채소즙스	17.7	15.9	코코아분말	18.7	18.6
50	새꼬리민태	8.2	13.3	코코아분말	17.8	15.6	닭고기	11.5	17.7
51	캐비아	1.1	13.1	피조개	1.5	15.1	뚝	7.9	17.6
52	전갱이	12.1	12.9	뚝	6.2	14.2	미역	8.0	16.8
53	초코렛	2.4	12.8	민대구	3.3	13.7	양란	2.5	16.5
54	바지락	3.7	12.7	아이스크림	3.2	13.4	혼합조미료	3.3	16.3
55	조제분유	1.9	12.6	섬유판	18.3	13.3	민대구	3.9	15.6
56	대구	3.1	12.6	쇼트닝	7.4	13.2	채소즙스	17.7	14.9
57	쇼트닝	9.3	12.4	닭고기	9.3	12.8	고추장	7.1	14.6
58	명태	10.5	12.3	우유조제품	7.6	12.7	명태	9.6	14.4
59	고추	2.5	11.4	고추	2.9	12.6	새꼬리민태	8.0	14.0
60	인스탄트면	2.0	11.2	인스탄트면	2.2	12.3	고추	3.0	13.5
61	혼합조미료	2.7	11.1	캔디	2.6	12.2	아이스크림	3.6	12.8
62	고추장	5.2	11.1	대구	3.5	12.2	개 사료	5.8	12.6
63	송이버섯	0.1	11.1	옥수수전분	28.1	12.0	인스탄트면	2.4	12.5
64	한천	0.5	10.8	육류수우프	3.5	11.9	면	11.5	12.4
65	간장	7.4	10.7	장미	1.9	11.8	캔디	2.5	12.1

(단위 : 천톤, 백만불)

순위	2007년			2008년			2009년		
	품목	물량	금액	품목	물량	금액	품목	물량	금액
66	아이스크림	2.5	10.3	간장	8.9	11.7	새우	9.6	12.1
67	된장	5.2	10.1	딸기	1.6	11.7	피조개	1.2	11.8
68	채소쥬스	10.5	10.0	포도당	5.4	11.6	밀	10.7	11.8
69	건축용목제품	3.7	9.8	혼합조미료	2.3	11.5	간장	9.9	11.7
70	닭고기	5.7	9.0	새우	9.3	11.4	돼지고기	12.5	11.6
71	개 사료	4.8	8.6	팽이버섯	6.2	11.3	쇼트닝	8.6	11.3
72	새우	9.1	8.3	개 사료	5.0	11.0	감	10.3	10.9
73	위스키	1.0	8.3	밀	9.4	10.5	초코렛	1.7	10.7
74	멸치	1.8	8.2	위스키	1.3	10.5	섬유관	18.2	10.6
75	콩치	7.9	8.2	한천	0.4	10.3	갈판류	17.5	10.0
76	갈판류	17.0	8.1	갈판류	16.6	10.1	건축용목제품	4.4	10.0
77	장미	1.9	8.0	초코렛	1.7	9.6	대두유	7.8	9.8
78	육류수우프	2.3	7.9	사과	4.7	9.4	유장	3.0	9.8
79	딸기	1.0	6.9	고추장	4.5	9.4	새송이버섯	3.2	9.7
80	어란	0.8	6.9	된장	4.8	9.1	육류수우프	2.3	8.1
81	성게	0.2	6.8	합판	6.9	9.1	한천	0.3	8.0
82	연어	1.1	6.6	콩치	5.5	8.1	국화	1.6	8.0
83	침엽수제재목	8.0	6.3	어란	1.1	8.1	쇠고기	2.5	8.0
84	감	4.7	6.2	소라	1.6	7.6	우유조제품	4.8	7.7
85	밀	9.8	5.9	멸치	1.7	7.5	소금	33.8	7.5
86	국화	1.4	5.9	감	7.4	7.4	쌀	4.5	7.5
87	표고버섯	0.3	5.8	새송이버섯	2.0	7.3	소라	1.9	7.4
88	갑오징어	2.0	5.6	성게	0.2	7.1	사료첨가제	2.3	7.1
89	발효유	5.8	5.5	사료첨가제	2.1	6.8	일담배	1.7	7.1
90	대두유	4.3	5.4	문어	0.9	6.5	어란	1.1	7.0
91	문어	0.8	5.2	표고버섯	0.3	6.1	멸치	1.5	6.7
92	소라	1.2	5.2	국화	1.4	6.0	위스키	1.1	6.5
93	과실혼합물	2.6	5.0	건축용목제품	2.9	5.7	탁주	7.4	6.3
94	합판	4.5	4.9	침엽수제재목	6.9	5.5	콩치	5.3	6.3
95	알코올성합성조제품	5.6	4.9	연어	1.1	5.3	연어	1.0	6.1
96	사료첨가제	1.7	4.8	양배추	12.6	5.3	합판	4.7	6.0
97	개아지살	0.4	4.6	개아지살	0.4	5.0	갑오징어	2.2	5.8
98	토마토	1.8	4.6	토마토	1.7	4.8	발효유	6.0	5.8
99	포도당	7.7	4.4	발효유	4.9	4.8	성게	0.1	5.7
100	카레	1.1	4.4	배합사료	6.3	4.7	된장	3.5	5.6

2) 농 식품 (상위 50)

(단위 : 천톤, 백만불)

순위	2007년			2008년			2009년		
	품목	물량	금액	품목	물량	금액	품목	물량	금액
	농식품 전체								
	농식품 전체	1,514.0	2,531.8	농식품 전체	1,625.9	3,048.1	농식품 전체	1,982.1	3,298.1
1	권련	48.1	397.1	권련	52.9	453.0	권련	48.4	466.9
2	커피조제품	56.9	158.7	커피조제품	56.0	196.0	커피조제품	56.7	193.8
3	자당	359.7	137.8	라면	32.2	129.5	자당	290.7	149.1
4	라면	30.4	115.7	자당	285.2	127.7	라면	37.0	141.9
5	소주	87.7	112.4	소주	88.8	124.1	소주	81.2	112.9
6	인삼	1.9	92.1	인삼	2.1	97.2	인삼	3.1	108.9
7	김치	26.5	75.3	김치	26.9	85.3	김치	28.5	89.4
8	비스킷	12.2	57.1	비스킷	13.1	59.9	비스킷	14.3	68.2
9	배	20.0	49.2	파프리카	17.1	54.2	기타곡물발효주	80.2	59.6
10	파프리카	14.2	47.2	배	23.7	47.4	배	27.2	53.8
11	곡류조제품	8.7	40.2	마요네스	21.6	46.5	파프리카	17.7	53.3
12	마요네스	21.1	34.3	맥주	74.5	43.3	펄프	83.9	43.5
13	맥주	60.4	34.0	베이커리반죽	44.1	36.3	맥주	73.2	41.8
14	베이커리반죽	52.3	30.9	곡류조제품	7.7	34.7	단일과실조제품	48.8	38.0
15	밤	12.8	28.2	단일과실조제품	38.3	34.1	대두박	98.6	37.9
16	단일과실조제품	30.7	26.8	기타곡물발효주	49.4	33.4	마요네스	16.8	34.8
17	돼지고기	12.6	25.6	검	5.5	28.4	곡류조제품	7.6	34.3
18	유자	8.4	25.3	유자	9.8	27.1	베이커리반죽	40.1	34.3
19	양란	4.4	25.1	밤	12.6	26.5	밤	12.9	29.9
20	채소종자	0.4	21.5	양란	4.3	26.0	빵	9.4	27.7
21	검	4.4	21.0	국수	12.3	24.4	유자	10.5	26.8
22	옥수수전분	62.2	20.7	조제분유	2.7	24.0	백합	2.7	24.7
23	국수	12.0	20.3	채소종자	0.5	22.5	조제분유	2.7	23.1
24	물	27.4	19.4	대두박	54.7	21.9	젤라틴	4.3	23.1
25	빵	5.5	17.3	빵	6.4	20.7	검	5.1	22.3

(단위 : 천톤, 백만불)

순위	2007년			2008년			2009년		
	품목	물량	금액	품목	물량	금액	품목	물량	금액
26	기타곡물발효주	25.3	16.7	물	28.3	19.5	채소종자	0.5	21.9
27	백합	1.9	15.9	젤라틴	3.8	19.2	국수	13.0	21.6
28	잎담배	6.0	15.8	백합	2.6	19.1	팽이버섯	12.7	21.3
29	섬유관	24.7	15.7	대두유	10.9	18.7	장미	3.2	20.1
30	코코아분말	19.6	15.4	돼지고기	10.4	17.7	사과	10.1	19.6
31	캔디	2.9	15.3	채소즙	17.7	15.9	딸기	2.9	19.2
32	젤라틴	3.1	14.7	코코아분말	17.8	15.6	옥수수전분	54.5	19.2
33	우유조제품	7.3	13.5	아이스크림	3.2	13.4	물	38.0	19.2
34	초코렛	2.4	12.8	섬유관	18.3	13.3	코코아분말	18.7	18.6
35	조제분유	1.9	12.6	쇼트닝	7.4	13.2	닭고기	11.5	17.7
36	쇼트닝	9.3	12.4	닭고기	9.3	12.8	양란	2.5	16.5
37	고추	2.5	11.4	우유조제품	7.6	12.7	혼합조미료	3.3	16.3
38	인스탄트면	2.0	11.2	고추	2.9	12.6	채소즙	17.7	14.9
39	혼합조미료	2.7	11.1	인스탄트면	2.2	12.3	고추장	7.1	14.6
40	고추장	5.2	11.1	캔디	2.6	12.2	고추	3.0	13.5
41	송이버섯	0.1	11.1	옥수수전분	28.1	12.0	아이스크림	3.6	12.8
42	간장	7.4	10.7	육류수우프	3.5	11.9	개 사료	5.8	12.6
43	아이스크림	2.5	10.3	장미	1.9	11.8	인스탄트면	2.4	12.5
44	된장	5.2	10.1	간장	8.9	11.7	면	11.5	12.4
45	채소즙	10.5	10.0	딸기	1.6	11.7	캔디	2.5	12.1
46	건축용목제품	3.7	9.8	포도당	5.4	11.6	밀	10.7	11.8
47	닭고기	5.7	9.0	혼합조미료	2.3	11.5	간장	9.9	11.7
48	개 사료	4.8	8.6	팽이버섯	6.2	11.3	돼지고기	12.5	11.6
49	위스키	1.0	8.3	개 사료	5.0	11.0	쇼트닝	8.6	11.3
50	갈판류	1.0	8.3	밀	9.4	10.5	감	10.3	10.9

가) 신선농식품 수출순위(상위30)

(단위 : 천톤, 백만불)

순위	2007년			2008년			2009년		
	품목	물량	금액	품목	물량	금액	품목	물량	금액
	신선 전체	198.5	597.1	신선 전체	252.5	675.0	신선 전체	309.2	739.3
1	인삼	1.9	92.1	인삼	2.1	97.2	인삼	3.1	108.9
2	김치	26.5	75.3	김치	26.9	85.3	김치	28.5	89.4
3	배	20.0	49.2	파프리카	17.1	54.2	배	27.2	53.8
4	파프리카	14.2	47.2	배	23.7	47.4	파프리카	17.7	53.3
5	밤	12.8	28.2	단일과실조제품	38.3	34.1	단일과실조제품	48.8	38.0
6	단일과실조제품	30.7	26.8	유자	9.8	27.1	밤	12.9	29.9
7	돼지고기	12.6	25.6	밤	12.6	26.5	유자	10.5	26.8
8	유자	8.4	25.3	양란	4.3	26.0	백합	2.7	24.7
9	양란	4.4	25.1	채소종자	0.5	22.5	채소종자	0.5	21.9
10	채소종자	0.4	21.5	백합	2.6	19.1	팽이버섯	12.7	21.3
11	백합	1.9	15.9	돼지고기	10.4	17.7	장미	3.2	20.1
12	고추	2.5	11.4	채소쥬스	17.7	15.9	사과	10.1	19.6
13	송이버섯	0.1	11.1	닭고기	9.3	12.8	딸기	2.9	19.2
14	채소쥬스	10.5	10.0	고추	2.9	12.6	닭고기	11.5	17.7
15	닭고기	5.7	9.0	장미	1.9	11.8	양란	2.5	16.5
16	장미	1.9	8.0	딸기	1.6	11.7	채소쥬스	17.7	14.9
17	딸기	1.0	6.9	팽이버섯	6.2	11.3	고추	3.0	13.5
18	감	4.7	6.2	사과	4.7	9.4	돼지고기	12.5	11.6
19	국화	1.4	5.9	새송이버섯	2.0	7.3	감	10.3	10.9
20	표고버섯	0.3	5.8	감	7.4	7.4	새송이버섯	3.1	9.7
21	토마토	1.8	4.6	표고버섯	0.3	6.1	국화	1.6	8.0
22	새송이버섯	0.9	3.5	국화	1.4	6.0	멜론	2.4	5.3
23	팽이버섯	1.9	3.4	양배추	12.6	5.3	표고버섯	0.2	5.2
24	사과	1.6	3.4	토마토	1.7	4.8	배추	7.2	5.2
25	감귤	3.3	2.9	배추	5.8	3.3	송이버섯	0.0	4.4
26	멜론	0.7	2.2	선인장	0.2	2.5	양배추	8.6	4.2
27	선인장	0.2	1.8	멜론	1.0	2.4	양과	9.0	3.9
28	무	3.6	1.7	송이버섯	0.1	2.2	토마토	1.7	3.9
29	포도	0.5	1.6	포도	0.6	2.0	감귤	2.8	2.9
30	양배추	1.6	1.4	감귤	2.5	1.9	선인장	0.2	2.6

나) 가공농식품 수출순위(상위30)

(단위 : 천톤, 백만불)

순위	2007년			2008년			2009년		
	품목	물량	금액	품목	물량	금액	품목	물량	금액
	가공 전체	1,315.5	1,934.7	가공 전체	1,373.4	2,373.2	가공 전체	1,672.9	2,558.8
1	권런	48.1	397.1	권런	52.9	453.0	권런	48.4	466.9
2	커피조제품	56.9	158.7	커피조제품	56.0	196.0	커피조제품	56.7	193.8
3	자당	359.7	137.8	라면	32.2	129.5	자당	290.7	149.1
4	라면	30.4	115.7	자당	285.2	127.7	라면	37.0	141.9
5	소주	87.7	112.4	소주	88.8	124.1	소주	81.2	112.9
6	비스킷	12.2	57.1	비스킷	13.1	59.9	비스킷	14.3	68.2
7	곡류조제품	8.7	40.2	마요네스	21.6	46.5	기타곡물발효주	80.2	59.6
8	마요네스	21.1	34.3	맥주	74.5	43.3	맥주	73.2	41.8
9	맥주	60.4	34.0	베이커리반죽	44.1	36.3	대두박	98.6	37.9
10	베이커리반죽	52.3	30.9	곡류조제품	7.7	34.7	마요네스	16.8	34.8
11	검	4.4	21.0	단일과실조제품	38.3	34.1	곡류조제품	7.6	34.3
12	옥수수전분	62.2	20.7	기타곡물발효주	49.4	33.4	베이커리반죽	40.1	34.3
13	국수	12.0	20.3	검	5.5	28.4	빵	9.4	27.7
14	물	27.4	19.4	국수	12.3	24.4	조제분유	2.7	23.1
15	빵	5.5	17.3	조제분유	2.7	24.0	젤라틴	4.3	23.1
16	기타곡물발효주	25.3	16.7	대두박	54.7	21.9	검	5.1	22.3
17	잎담배	6.0	15.8	빵	6.4	20.7	국수	13.0	21.6
18	섬유관	24.7	15.7	물	28.3	19.5	옥수수전분	54.5	19.2
19	코코아분말	19.6	15.4	젤라틴	3.8	19.2	물	38.0	19.2
20	캔디	2.9	15.3	대두유	10.9	18.7	코코아분말	18.7	18.6
21	젤라틴	3.1	14.7	코코아분말	17.8	15.6	혼합조미료	3.3	16.3
22	우유조제품	7.3	13.5	아이스크림	3.2	13.4	고추장	7.1	14.6
23	초코렛	2.4	12.8	섬유관	18.3	13.3	아이스크림	3.6	12.8
24	조제분유	1.9	12.6	쇼트닝	7.4	13.2	개 사료	5.8	12.6
25	쇼트닝	9.3	12.4	우유조제품	7.6	12.7	인스탄트면	2.4	12.5
26	인스탄트면	2.0	11.2	인스탄트면	2.2	12.3	면	11.5	12.4
27	혼합조미료	2.7	11.1	캔디	2.6	12.2	캔디	2.5	12.1
28	고추장	5.2	11.1	옥수수전분	28.1	12.0	밀	10.7	11.8
29	간장	7.4	10.7	육류수우프	3.5	11.9	간장	9.9	11.7
30	아이스크림	2.5	10.3	간장	8.9	11.7	쇼트닝	8.6	11.3

3) 수산식품 (상위 50)

(단위 : 천톤, 백만불)

순위	2007년			2008년			2009년		
	품목	물량	금액	품목	물량	금액	품목	물량	금액
	수산 전체	537.0	1,227.5	수산 전체	585.3	1,448.3	수산 전체	652.2	1,511.2
1	참치	114.2	293.5	참치	114.1	293.2	참치	178.3	314.4
2	오징어	156.2	123.8	오징어	150.7	126.5	오징어	101.3	108.1
3	김	6.7	59.7	김	7.9	75.3	김	9.3	81.5
4	넙치	3.2	44.2	굴	9.1	46.3	넙치	5.1	51.8
5	굴	8.0	40.1	삼치	16.9	45.5	삼치	14.4	45.4
6	붕장어	4.2	33.2	붕장어	5.3	44.2	굴	7.4	42.2
7	게살	4.1	32.3	게살	4.8	43.5	게살	4.6	42.0
8	삼치	12.2	26.9	넙치	4.1	43.4	붕장어	4.2	39.4
9	어류제품	7.9	24.7	돔	3.2	36.4	고등어	54.2	38.1
10	돔	3.2	24.5	고등어	41.0	30.4	바지락	13.7	34.8
11	뽕	10	21.3	전갱이	22.0	29.2	어류제품	7.8	33.9
12	미역	6.5	17.7	어류제품	7.8	28.7	전복	1.0	33.8
13	전복	0.4	15.0	전복	0.6	21.0	돔	2.3	28.9
14	민대구	4.1	14.6	명태	17.0	20.9	캐비아	1.6	24.5
15	고등어	13.9	14.1	미역	10.5	20.6	전갱이	22.8	21.1
16	피조개	1.5	14.0	바지락	7.9	19.2	뽕	7.9	17.6
17	새꼬리민태	8.2	13.3	캐비아	1.2	16.7	미역	8.0	16.8
18	캐비아	1.1	13.1	새꼬리민태	8.0	16.7	민대구	3.9	15.6
19	전갱이	12.1	12.9	피조개	1.5	15.1	명태	9.6	14.4
20	바지락	3.7	12.7	뽕	6.2	14.2	새꼬리민태	8.0	14.0
21	대구	3.1	12.6	민대구	3.3	13.7	새우	9.6	12.1
22	명태	10.5	12.3	대구	3.5	12.2	피조개	1.2	11.8
23	한천	0.5	10.8	새우	9.3	11.4	한천	0.3	8.0
24	새우	9.1	8.3	한천	0.4	10.3	소금	33.8	7.5
25	꽂치	7.9	8.2	꽂치	5.5	8.1	소라	1.9	7.4

(단위 : 천톤, 백만불)

순위	2007년			2008년			2009년		
	품목	물량	금액	품목	물량	금액	품목	물량	금액
26	멸치	1.8	8.2	어란	1.1	8.1	어란	1.1	7.0
27	어란	0.8	6.9	소라	1.6	7.6	멸치	1.5	6.7
28	성게	0.2	6.8	멸치	1.7	7.5	꽁치	5.3	6.3
29	연어	1.1	6.6	성게	0.2	7.1	연어	1.0	6.1
30	갑오징어	2.0	5.6	문어	0.9	6.5	갑오징어	2.2	5.8
31	문어	0.8	5.2	연어	1.1	5.3	성게	0.1	5.7
32	소라	1.2	5.2	개아지살	0.4	5.0	갯장어	0.3	5.0
33	개아지살	0.4	4.6	다시마	1.0	4.7	개아지살	0.3	4.7
34	다시마	1.1	4.3	갑오징어	1.2	4.2	대구	1.7	4.7
35	채첩	1.3	3.9	청어	5.9	4.0	청어	7.3	4.6
36	어류유지	4.1	3.5	갯장어	0.2	4.0	골뱅이	0.4	3.9
37	골뱅이	0.5	3.5	채첩	1.3	3.6	상어	1.6	3.8
38	민어	1.1	3.4	왕게	0.2	3.6	다시마	0.9	3.5
39	갯장어	0.2	3.3	어류유지	3.5	3.6	갈치	1.3	3.3
40	조기	0.4	2.8	수생동물엑스	0.7	3.1	왕게	0.2	2.6
41	수생동물엑스	0.6	2.7	골뱅이	0.3	3.0	민어	1.4	2.6
42	왕게	0.2	2.3	민어	1.3	2.9	수생동물엑스	0.5	2.5
43	임연수어	2.1	2.2	복어	0.1	2.9	해삼	0.1	2.3
44	갈치	1.0	2.1	송어	1.2	2.6	임연수어	1.1	2.3
45	청어	2.6	2.1	갈치	1.0	2.2	어류유지	2.1	2.2
46	방어	0.8	1.8	임연수어	1.1	1.7	조기	0.4	1.5
47	송어	1.1	1.3	상어	0.6	1.7	파래	0.1	1.4
48	파래	0.1	1.2	조기	0.4	1.2	방어	0.8	1.3
49	홍합	0.3	1.2	서대	0.4	1.1	아귀	0.3	1.2
50	복어	0.1	1.1	새조개	0.1	1.1	껍데기	1.8	1.2

마. 주요품목별 수출국 순위

< 차 례 >

○ 김치, 인삼	113
○ 파프리카, 멜론, 딸기	114
○ 토마토, 채소종자	115
○ 배, 유자차	116
○ 사과, 단감	117
○ 감귤, 포도	118
○ 양란, 백합, 장미, 국화	119
○ 선인장, 돼지고기	120
○ 삼계탕, 팽이버섯, 표고버섯	121
○ 새송이버섯, 전통주	122
○ 간장, 된장	123
○ 고추장, 밥	124
○ 낙농품, 천일염	125
○ 참치, 오징어	126
○ 김, 넙치	127
○ 굴, 붕장어	128
○ 게살, 삼치	129
○ 툇, 돔	130

김 치

* 증감률은 kg(1불)단위에서 계산

(단위 : 톤, 천불, %)

국가명	2008년(A)			2009년(B)			증감률(B/A)	
	물량	금액	점유율	물량	금액	점유율	물량	금액
합 계	26,897	85,295	100.0	28,505	89,386	100.0	6.0	4.8
일본	23,524	75,052	88.0	24,389	77,622	86.8	3.7	3.4
미국	587	2,061	2.4	686	2,269	2.5	16.8	10.1
대만	799	1,962	2.3	888	1,951	2.2	11.2	△0.5
홍콩	430	1,305	1.5	430	1,380	1.5	△0.1	5.7
뉴질랜드	274	719	0.8	418	946	1.1	52.8	31.6
호주	40	96	0.1	300	711	0.8	653.4	642.6
필리핀	102	280	0.3	203	547	0.6	97.6	95.4
싱가포르	82	381	0.4	144	542	0.6	74.6	42.6
캐나다	121	475	0.6	133	504	0.6	9.5	6.1
레바논	0	0	0.0	69	429	0.5	0.0	0.0
기타	938	2,964	3.5	845	2,485	2.8	△9.9	△16.2

인 삼

(단위 : 톤, 천불, %)

국가명	2008년(A)			2009년(B)			증감률(B/A)	
	물량	금액	점유율	물량	금액	점유율	물량	금액
합 계	2,128	97,229	100.0	3,106	108,916	100.0	46.0	12.0
일본	502	26,791	27.6	1,025	34,484	31.7	104.2	28.7
홍콩	123	30,900	31.8	114	27,989	25.7	△7.8	△9.4
대만	146	11,985	12.3	219	16,068	14.8	49.9	34.1
미국	394	7,898	8.1	488	8,310	7.6	23.7	5.2
중국	107	6,752	6.9	313	6,830	6.3	193.5	1.2
베트남	396	4,621	4.8	495	6,185	5.7	24.8	33.8
싱가포르	11	1,144	1.2	10	1,433	1.3	△14.5	25.2
캐나다	47	529	0.5	75	1,069	1.0	61.4	102.0
호주	18	419	0.4	36	669	0.6	105.9	59.6
이탈리아	50	830	0.9	5	649	0.6	△89.0	△21.9
기타	334	5,360	5.5	326	5,230	4.8	△2.4	△2.4

파 프 리 카

(단위 : 톤, 천불, %)

국가명	2008년(A)			2009년(B)			증감률(B/A)	
	물량	금액	점유율	물량	금액	점유율	물량	금액
합 계	17,057	54,166	100.0	17,725	53,280	100.0	3.9	△1.6
일본	17,040	54,075	99.8	17,679	53,182	99.8	3.7	△1.7
대만	4	13	0.0	43	84	0.2	966.2	523.5
인도네시아	0	0	0.0	3	7	0.0	0.0	0.0
기타	13	78	0.1	0	7	0.0	△100.0	△91.0

멜 론

(단위 : 톤, 천불, %)

국가명	2008년(A)			2009년(B)			증감률(B/A)	
	물량	금액	점유율	물량	금액	점유율	물량	금액
합 계	996	2,384	100.0	2,412	5,299	100.0	142.1	122.3
대만	557	1,148	48.2	1,462	2,703	51.0	162.6	135.5
일본	358	1,046	43.9	733	2,166	40.9	104.8	107.1
싱가포르	1	1	0.1	109	217	4.1	18,855.0	16,064.2
홍콩	64	139	5.8	93	168	3.2	45.5	20.9
기타	16	50	2.1	15	45	0.8	△6.3	△10.0

딸 기

(단위 : 톤, 천불, %)

국가명	2008년(A)			2009년(B)			증감률(B/A)	
	물량	금액	점유율	물량	금액	점유율	물량	금액
합 계	1,596	11,667	100.0	2,872	19,190	100.0	80.0	64.5
싱가포르	367	3,011	25.8	1,107	7,019	36.6	202.0	133.1
일본	643	4,102	35.2	738	5,216	27.2	14.7	27.2
홍콩	461	3,509	30.1	722	5,019	26.2	56.8	43.0
말레이시아	57	432	3.7	186	996	5.2	229.5	130.3
타일랜드	10	90	0.8	45	305	1.6	335.9	239.8
러시아연방	13	159	1.4	13	192	1.0	△2.7	20.5
대만	11	101	0.9	21	170	0.9	85.8	68.3
인도네시아	13	101	0.9	15	117	0.6	18.0	14.9
괌	12	113	1.0	11	88	0.5	△10.9	△22.6
미국	5	32	0.3	12	56	0.3	127.8	77.8
기타	4	17	0.1	2	12	0.1	△50.0	△29.4

토 마 토

(단위 : 톤, 천불, %)

국가명	2008년(A)			2009년(B)			증감률(B/A)	
	물량	금액	점유율	물량	금액	점유율	물량	금액
합 계	1,745	4,797	100.0	1,736	3,886	100.0	△0.5	△19.0
일본	627	1,566	32.6	916	2,230	57.4	46.1	42.4
중국	193	2,076	43.3	98	701	18.0	△49.5	△66.2
러시아연방	542	767	16.0	482	605	15.6	△11.1	△21.1
대만	5	14	0.3	92	81	2.1	1,934.3	468.0
칠레	0	0	0.0	43	58	1.5	0.0	0.0
몽고	10	8	0.2	21	43	1.1	113.5	463.9
카자흐스탄	1	2	0.0	3	33	0.8	178.5	1,814.8
홍콩	3	7	0.1	8	23	0.6	195.7	251.4
미국	14	15	0.3	19	22	0.6	36.1	44.1
싱가포르	5	12	0.3	12	18	0.5	120.0	50.5
기타	345	330	6.9	42	72	1.9	△87.8	△78.2

채 소 종 자

(단위 : 톤, 천불, %)

국가명	2008년(A)			2009년(B)			증감률(B/A)	
	물량	금액	점유율	물량	금액	점유율	물량	금액
합 계	453	22,522	100.0	453	21,899	100.0	△0.0	△2.8
일본	137	6,834	30.3	157	6,410	29.3	14.2	△6.2
미국	15	3,742	16.6	20	3,704	16.9	34.6	△1.0
인도	90	2,490	11.1	102	3,181	14.5	12.7	27.7
중국	54	2,928	13.0	52	2,967	13.5	△4.2	1.3
인도네시아	8	1,452	6.4	9	1,282	5.9	16.8	△11.7
파키스탄	49	659	2.9	37	721	3.3	△23.9	9.4
베트남	5	699	3.1	2	391	1.8	△49.8	△44.2
타일랜드	7	485	2.2	4	385	1.8	△35.9	△20.7
홍콩	5	261	1.2	5	258	1.2	△2.0	△1.1
네팔	5	106	0.5	10	206	0.9	101.2	94.0
기타	78	2,866	12.7	55	2,394	10.9	△29.5	△16.5

마. 주요품목별 수출국 순위

배

(단위 : 톤, 천불, %)

국가명	2008년(A)			2009년(B)			증감률(B/A)	
	물량	금액	점유율	물량	금액	점유율	물량	금액
합 계	23,668	47,384	100.0	27,236	53,770	100.0	15.1	13.5
대만	12,323	22,118	46.7	13,371	24,731	46.0	8.5	11.8
미국	9,248	21,838	46.1	10,998	24,663	45.9	18.9	12.9
캐나다	302	667	1.4	464	963	1.8	53.6	44.3
인도네시아	585	1,108	2.3	483	769	1.4	△17.5	△30.6
싱가포르	324	330	0.7	591	561	1.0	82.5	69.9
일본	86	156	0.3	153	277	0.5	78.6	77.5
뉴질랜드	155	279	0.6	179	275	0.5	15.4	△1.3
말레이시아	263	212	0.4	288	264	0.5	9.5	24.2
홍콩	61	101	0.2	148	221	0.4	142.8	117.7
괌	85	148	0.3	121	200	0.4	41.5	35.4
기타	236	427	0.9	440	846	1.6	86.4	98.1

유 자 차

(단위 : 톤, 천불, %)

국가명	2008년(A)			2009년(B)			증감률(B/A)	
	물량	금액	점유율	물량	금액	점유율	물량	금액
합 계	9,847	27,148	100.0	10,464	26,843	100.0	6.3	△1.1
중국	3,991	9,771	36.0	4,272	9,499	35.4	7.0	△2.8
일본	2,157	7,438	27.4	2,477	8,082	30.1	14.8	8.7
홍콩	1,523	4,033	14.9	1,404	3,536	13.2	△7.9	△12.3
대만	1,277	3,396	12.5	1,298	2,973	11.1	1.6	△12.4
미국	316	819	3.0	429	1,100	4.1	35.6	34.3
캐나다	134	394	1.5	132	353	1.3	△1.2	△10.4
마카오	63	192	0.7	72	216	0.8	14.6	12.4
기타	386	1,105	4.1	380	1,084	4.0	△1.6	△1.9

사 과

(단위 : 톤, 천불, %)

국가명	2008년(A)			2009년(B)			증감률(B/A)	
	물량	금액	점유율	물량	금액	점유율	물량	금액
합 계	4,744	9,363	100.0	10,118	19,633	100.0	113.3	109.7
대만	4,208	8,143	87.0	9,276	17,953	91.4	120.4	120.5
인도네시아	127	292	3.1	196	422	2.2	53.8	44.4
싱가포르	53	118	1.3	184	377	1.9	247.0	220.5
러시아연방	31	74	0.8	94	173	0.9	202.6	132.5
일본	125	404	4.3	82	170	0.9	△34.2	△58.0
홍콩	44	99	1.1	45	135	0.7	2.6	35.7
스리랑카	105	124	1.3	60	83	0.4	△42.9	△32.9
기타	51	109	1.2	181	320	1.6	254.9	193.6

단 감

(단위 : 톤, 천불, %)

국가명	2008년(A)			2009년(B)			증감률(B/A)	
	물량	금액	점유율	물량	금액	점유율	물량	금액
합 계	7,389	7,404	100.0	10,255	10,884	100.0	38.8	47.0
말레이시아	4,385	3,737	50.5	5,396	4,790	44.0	23.1	28.2
캐나다	468	718	9.7	1,097	1,640	15.1	134.7	128.5
싱가포르	932	896	12.1	1,470	1,543	14.2	57.7	72.2
홍콩	702	847	11.4	1,089	1,318	12.1	55.3	55.6
타일랜드	199	257	3.5	322	409	3.8	62.2	59.1
베트남	177	190	2.6	359	370	3.4	102.6	94.6
미국	293	442	6.0	135	275	2.5	△53.7	△37.7
괌	32	56	0.8	56	112	1.0	76.1	100.8
대만	78	96	1.3	102	110	1.0	30.0	14.7
필리핀	4	6	0.1	68	88	0.8	1,684.7	1,462.8
기타	119	159	2.1	161	229	2.1	35.3	44.0

감 곡

(단위 : 톤, 천불, %)

국가명	2008년(A)			2009년(B)			증감률(B/A)	
	물량	금액	점유율	물량	금액	점유율	물량	금액
합 계	2,527	1,893	100.0	2,755	2,903	100.0	9.0	53.3
러시아연방	1,785	1,084	57.2	1,475	1,383	47.6	△17.4	27.6
캐나다	465	477	25.2	827	961	33.1	77.9	101.4
괌	62	91	4.8	50	116	4.0	△19.4	28.0
인도네시아	13	17	0.9	96	116	4.0	635.3	588.7
싱가포르	45	55	2.9	55	77	2.7	23.9	40.2
중국	0	0	0.0	66	52	1.8	0.0	0.0
홍콩	24	33	1.7	43	51	1.8	76.9	55.0
몽고	66	36	1.9	40	35	1.2	△39.5	△3.1
대만	8	10	0.5	20	31	1.1	161.2	213.1
말레이시아	0	0	0.0	24	27	0.9	0.0	0.0
기타	59	90	4.8	59	54	1.9	0.0	△40.0

포 도

(단위 : 톤, 천불, %)

국가명	2008년(A)			2009년(B)			증감률(B/A)	
	물량	금액	점유율	물량	금액	점유율	물량	금액
합 계	644	1,986	100.0	748	2,320	100.0	16.0	16.9
미국	334	1,042	52.5	358	1,135	48.9	6.9	8.9
싱가포르	67	248	12.5	100	401	17.3	49.6	61.4
홍콩	34	110	5.5	107	276	11.9	217.2	150.4
인도네시아	50	144	7.3	42	143	6.2	△16.1	△0.2
말레이시아	23	84	4.2	38	133	5.8	61.1	58.6
일본	34	57	2.8	43	91	3.9	27.5	61.6
베트남	23	63	3.2	14	32	1.4	△40.8	△48.9
괌	16	64	3.2	9	29	1.3	△45.8	△54.6
타일랜드	7	35	1.8	6	21	0.9	△19.7	△41.0
러시아연방	13	41	2.1	5	14	0.6	△64.6	△67.0
기타	43	98	4.9	26	45	1.9	△39.5	△54.1

양 란

(단위 : 톤, 천불, %)

국가명	2008년(A)			2009년(B)			증감률(B/A)	
	물량	금액	점유율	물량	금액	점유율	물량	금액
합 계	4,334	25,976	100.0	2,540	16,519	100.0	△41.4	△36.4
중국	4,184	23,365	89.9	2,376	14,422	87.3	△43.2	△38.3
미국	67	1,984	7.6	98	1,348	8.2	46.9	△32.1
일본	14	235	0.9	35	562	3.4	151.7	139.4
타일랜드	1	67	0.3	20	73	0.4	1,480.2	10.2
기타	68	325	1.3	11	114	0.7	83.8	64.9

백 합

(단위 : 톤, 천불, %)

국가명	2008년(A)			2009년(B)			증감률(B/A)	
	물량	금액	점유율	물량	금액	점유율	물량	금액
합 계	2,555	19,051	100.0	2,691	24,742	100.0	5.4	29.9
일본	2,554	19,048	100.0	2,691	24,739	100.0	5.3	29.9

장 미

(단위 : 톤, 천불, %)

국가명	2008년(A)			2009년(B)			증감률(B/A)	
	물량	금액	점유율	물량	금액	점유율	물량	금액
합 계	1,884	11,811	100.0	3,203	20,132	100.0	70	70.4
일본	1,866	11,428	96.8	3,184	19,262	95.7	70.6	68.5
러시아연방	18	371	3.1	18	852	4.2	△1.8	129.5
기타	0	12	0.1	1	18	0.1	0.0	50.0

국 화

(단위 : 톤, 천불, %)

국가명	2008년(A)			2009년(B)			증감률(B/A)	
	물량	금액	점유율	물량	금액	점유율	물량	금액
합 계	1,410	6,018	100.0	1,587	8,004	100.0	12.6	33.0
일본	1,410	6,016	100.0	1,586	7,940	99.2	12.5	32.0
러시아연방	0	1	0.0	1	61	0.8	2,256.4	6,909.4

선인장

(단위 : 톤, 천불, %)

국가명	2008년(A)			2009년(B)			증감률(B/A)	
	물량	금액	점유율	물량	금액	점유율	물량	금액
합 계	210	2,523	100.0	218	2,606	100.0	4.0	3.3
네덜란드	124	1,314	52.1	146	1,627	62.4	17.7	23.8
미국	33	371	14.7	31	264	10.1	△5.5	△28.8
터키	0	0	0.0	7	122	4.7	0.0	0.0
프랑스	2	193	7.7	1	102	3.9	△47.9	△47.1
캐나다	27	248	9.8	8	87	3.3	△69.6	△64.9
호주	4	49	1.9	7	76	2.9	50.9	56.0
폴란드	7	81	3.2	4	73	2.8	△40.1	△9.5
말레이시아	3	43	1.7	4	51	2.0	32.0	19.6
일본	1	61	2.4	3	41	1.6	197.1	△33.3
이탈리아	1	25	1.0	1	26	1.0	△0.2	2.0
기타	8	138	5.5	6	137	5.3	△25.0	△0.7

돼지고기

(단위 : 톤, 천불, %)

국가명	2008년(A)			2009년(B)			증감률(B/A)	
	물량	금액	점유율	물량	금액	점유율	물량	금액
합 계	10,405	17,716	100.0	12,513	11,625	100.0	20.3	△34.4
필리핀	5,877	4,919	27.8	8,028	6,869	59.1	36.6	39.6
타일랜드	2,393	1,792	10.1	4,291	3,164	27.2	79.3	76.5
중국	104	1,279	7.2	56	884	7.6	△46.0	△30.9
일본	30	141	0.8	81	453	3.9	172.8	220.6
러시아연방	1,818	9,197	51.9	30	123	1.1	△98.3	△98.7
홍콩	23	62	0.4	14	57	0.5	△39.1	△8.8
베트남	131	125	0.7	7	49	0.4	△94.6	△61.0
독일	0	0	0.0	1	6	0.1	0.0	0.0
마카오	0	0	0.0	1	4	0.0	0.0	0.0
호주	8	29	0.2	1	4	0.0	△90.4	△86.2
기타	21	172	1.0	3	12	0.1	△114.3	△107.0

삼 계 탕

(단위 : 톤, 천불, %)

국가명	2008년(A)			2009년(B)			증감률(B/A)	
	물량	금액	점유율	물량	금액	점유율	물량	금액
합계	1,111	4,712	100.0	1,367	6,144	100.0	23.0	30.4
일본	666	3,130	66.4	841	4,191	68.2	26.2	33.9
대만	342	1,193	25.3	397	1,434	23.3	16.1	20.1
홍콩	84	292	6.2	108	365	5.9	28.7	24.8
호주	12	63	1.3	9	65	1.1	△22.2	3.7
싱가포르	1	7	0.1	9	51	0.8	756.1	635.7
기타	6	27	0.6	3	38	0.6	△50.0	40.7

팬 이 버 섯

(단위 : 톤, 천불, %)

국가명	2008년(A)			2009년(B)			증감률(B/A)	
	물량	금액	점유율	물량	금액	점유율	물량	금액
합계	6,221	11,259	100.0	12,662	21,277	100.0	103.6	89.0
중국	2,395	4,053	36.0	6,260	9,320	43.8	161.4	129.9
홍콩	120	164	1.5	2,182	5,075	23.9	1,711.6	3,000.8
미국	1,745	2,986	26.5	2,180	3,185	15.0	24.9	6.6
호주	499	1,110	9.9	624	1,203	5.7	25.1	8.4
싱가포르	65	118	1.0	419	713	3.3	544.8	505.5
캐나다	250	407	3.6	355	536	2.5	41.9	31.9
말레이시아	162	333	3.0	224	387	1.8	38.3	16.2
인도네시아	101	199	1.8	189	336	1.6	88.1	69.4
기타	884	1,889	16.8	229	522	2.5	△74.1	△72.4

표 고 버 섯

(단위 : 톤, 천불, %)

국가명	2008년(A)			2009년(B)			증감률(B/A)	
	물량	금액	점유율	물량	금액	점유율	물량	금액
합계	287	6,065	100.0	241	5,183	100.0	△16.0	△14.6
일본	219	4,285	70.7	148	3,102	59.9	△32.2	△27.6
홍콩	32	1,051	17.3	39	1,324	25.6	19.7	26.0
대만	8	114	1.9	32	436	8.4	303.3	280.7
싱가포르	6	163	2.7	6	167	3.2	△4.6	2.6
미국	5	55	0.9	11	115	2.2	108.5	107.3
호주	5	38	0.6	3	25	0.5	△42.4	△34.4
캐나다	0	0	0.0	0	6	0.1	3,270.0	2,112.1
기타	12	359	5.9	2	8	0.2	△83.3	△97.8

새 송 이 버섯

(단위 : 톤, 천불, %)

국가명	2008년(A)			2009년(B)			증감률(B/A)	
	물량	금액	점유율	물량	금액	점유율	물량	금액
합계	1,989	7,298	100.0	3,177	9,667	100.0	59.7	32.5
미국	583	1,564	21.4	1,612	3,585	37.1	176.6	129.2
네덜란드	695	3,613	49.5	530	2,412	24.9	△23.8	△33.3
캐나다	195	614	8.4	238	710	7.3	22.3	15.6
독일	23	118	1.6	133	632	6.5	474.5	434.1
호주	71	248	3.4	178	599	6.2	149.5	141.2
홍콩	160	191	2.6	146	470	4.9	△8.9	146.2
싱가포르	16	63	0.9	90	319	3.3	476.3	404.3
말레이시아	100	392	5.4	71	253	2.6	△29.1	△35.4
기타	146	495	6.8	179	687	7.1	22.6	38.8

전 통 주

(단위 : 톤, 천불, %)

국가명	2008년(A)			2009년(B)			증감률(B/A)	
	물량	금액	점유율	물량	금액	점유율	물량	금액
합계	8,409	12,508	100.0	10,070	13,381	100.0	19.8	7.0
일본	5,833	6,091	48.7	7,067	7,409	55.4	21.2	21.6
미국	1,440	3,429	27.4	1,562	2,942	22.0	8.5	△14.2
중국	471	1,257	10.0	673	1,026	7.7	42.9	△18.4
나이지리아	24	238	1.9	40	406	3.0	66.7	70.5
홍콩	77	235	1.9	97	222	1.7	26.7	△5.2
베트남	79	194	1.6	128	193	1.4	62.0	△0.4
호주	59	144	1.2	104	176	1.3	78.0	22.1
말레이시아	35	148	1.2	28	146	1.1	△19.4	△1.5
스페인	47	95	0.8	62	122	0.9	33.8	28.7
필리핀	8	36	0.3	28	116	0.9	235.7	227.2
기타	336	641	5.1	281	623	4.7	△16.4	△2.8

간 장

(단위 : 톤, 천불, %)

국가명	2008년(A)			2009년(B)			증감률(B/A)	
	물량	금액	점유율	물량	금액	점유율	물량	금액
합 계	8,924	11,717	100.0	9,933	11,733	100.0	11.3	0.1
미국	2,669	2,672	22.8	3,348	3,168	27.0	25.4	18.6
러시아연방	2,310	2,073	17.7	2,622	2,258	19.2	13.5	8.9
중국	718	1,888	16.1	709	1,574	13.4	△1.3	△16.7
일본	278	854	7.3	324	934	8.0	16.7	9.3
필리핀	244	808	6.9	212	711	6.1	△13.3	△12.1
호주	476	446	3.8	604	535	4.6	26.9	19.9
캐나다	260	354	3.0	328	333	2.8	26.3	△5.8
사우디아라비아	404	391	3.3	292	317	2.7	△27.6	△19.1
뉴질랜드	263	261	2.2	266	242	2.1	0.9	△7.2
독일	164	151	1.3	189	171	1.5	15.6	13.2
기타	1,138	1,819	15.5	1,039	1,490	12.7	△8.7	△18.1

된 장

(단위 : 톤, 천불, %)

국가명	2008년(A)			2009년(B)			증감률(B/A)	
	물량	금액	점유율	물량	금액	점유율	물량	금액
합 계	4,824	9,080	100.0	3,482	5,583	100.0	△27.8	△38.5
미국	2,470	4,179	46.0	1,710	2,407	43.1	△30.7	△42.4
중국	408	1,150	12.7	388	868	15.6	△5.1	△24.5
일본	430	643	7.1	257	373	6.7	△40.2	△42.1
호주	172	355	3.9	198	342	6.1	15.0	△3.8
캐나다	217	462	5.1	182	337	6.0	△16.2	△27.0
인도네시아	160	318	3.5	72	108	1.9	△54.8	△66.0
말레이시아	14	21	0.2	19	81	1.5	36.5	291.4
카자흐스탄	41	140	1.5	27	77	1.4	△32.3	△44.9
필리핀	122	201	2.2	66	76	1.4	△45.7	△62.1
홍콩	48	151	1.7	28	73	1.3	△40.8	△51.6
기타	742	1,460	16.1	535	841	15.0	△27.9	△42.4

고 추 장

(단위 : 톤, 천불, %)

국가명	2008년(A)			2009년(B)			증감률(B/A)	
	물량	금액	점유율	물량	금액	점유율	물량	금액
합 계	4,483	9,358	100.0	7,086	14,591	100.0	58.1	55.9
미국	2,246	3,856	41.2	2,891	5,170	35.4	28.7	34.1
일본	950	2,324	24.8	1,572	3,586	24.6	65.4	54.3
중국	337	1,077	11.5	552	1,518	10.4	63.9	41.0
호주	88	188	2.0	408	876	6.0	363.2	366.6
캐나다	123	245	2.6	327	643	4.4	165.8	162.6
대만	140	270	2.9	249	465	3.2	78.2	71.9
필리핀	114	236	2.5	151	264	1.8	31.9	11.9
뉴질랜드	40	81	0.9	100	209	1.4	152.0	157.0
독일	50	99	1.1	98	198	1.4	94.8	99.8
영국	19	46	0.5	85	191	1.3	345.7	314.8
기타	376	936	10.0	653	1,471	10.1	73.7	57.2

밤

(단위 : 톤, 천불, %)

국가명	2008년(A)			2009년(B)			증감률(B/A)	
	물량	금액	점유율	물량	금액	점유율	물량	금액
합 계	12,550	26,533	100.0	12,889	29,858	100.0	2.7	12.5
중국	10,172	15,050	56.7	9,945	15,605	52.3	△2.2	3.7
일본	1,592	9,720	36.6	1,440	10,299	34.5	△9.5	6.0
미국	669	1,429	5.4	1,334	3,403	11.4	99.2	138.2
대만	41	182	0.7	45	189	0.6	8.6	3.9
프랑스	40	80	0.3	80	185	0.6	100.0	131.0
기타	36	72	0.3	45	177	0.6	25.0	145.8

낙농품

(단위 : 톤, 천불, %)

국가명	2008년(A)			2009년(B)			증감률(B/A)	
	물량	금액	점유율	물량	금액	점유율	물량	금액
합 계	17,250	49,130	100.0	19,621	54,233	100.0	13.7	10.4
중국	760	4,210	8.6	3,106	11,089	20.4	308.6	163.4
일본	796	3,348	6.8	3,015	9,868	18.2	278.9	194.8
베트남	786	9,241	18.8	640	7,563	13.9	△18.6	△18.2
러시아연방	6,912	11,246	22.9	4,206	6,297	11.6	△39.1	△44.0
사우디아라비아	1,042	6,404	13.0	816	5,587	10.3	△21.7	△12.8
미국	3,517	3,394	6.9	3,898	3,711	6.8	10.8	9.3
호주	1,204	1,579	3.2	1,711	2,228	4.1	42.2	41.1
싱가포르	314	1,606	3.3	362	1,825	3.4	15.4	13.6
대만	203	1,464	3.0	198	1,510	2.8	△2.6	3.2
몽고	289	579	1.2	403	659	1.2	39.4	13.8
기타	1,427	6,059	12.3	1,266	3,896	7.2	△11.3	△35.7

천일염

(단위 : 톤, 천불, %)

국가명	2008년(A)			2009년(B)			증감률(B/A)	
	물량	금액	점유율	물량	금액	점유율	물량	금액
합계	1,228	399	100.0	2,171	911	100.0	76.8	128.6
미국	38	57	14.3	403	377	41.4	955.0	564.8
일본	221	112	28.1	438	198	21.7	98.4	76.2
중국	21	33	8.3	46	54	5.9	116.1	63.5
마셜제도	210	25	6.3	340	45	4.9	61.9	80.0
독일	4	2	0.5	9	31	3.4	136.9	1,224.9
사우디아라비아	3	25	6.3	3	25	2.7	26.5	0.0
호주	45	26	6.5	40	24	2.6	△9.5	△8.3
기타	686	119	29.8	892	157	17.2	30.0	31.9

참 치

(단위 : 톤, 천불, %)

국가명	2008년(A)			2009년(B)			증감률(B/A)	
	물량	금액	점유율	물량	금액	점유율	물량	금액
합 계	114,077	293,189	100.0	178,305	314,373	100.0	56.3	7.2
일본	18,694	118,629	40.5	23,347	137,672	43.8	24.9	16.1
타일랜드	63,268	93,892	32.0	112,587	102,043	32.5	78.0	8.7
스페인	3,091	8,591	2.9	5,437	15,379	4.9	75.9	79.0
이탈리아	3,286	11,867	4.0	3,086	11,164	3.6	△6.1	△5.9
에콰도르	2,002	3,634	1.2	9,405	9,952	3.2	369.7	173.9
중국	1,305	9,315	3.2	2,049	8,450	2.7	57.1	△9.3
미국	492	3,274	1.1	668	3,903	1.2	35.7	19.2
필리핀	1,283	1,585	0.5	4,392	3,527	1.1	242.2	122.5
이란	0	0	0.0	4,440	3,499	1.1	0.0	0.0
엘살바도르	515	959	0.3	3,061	3,253	1.0	494.9	239.3
기타	20,141	41,443	14.1	9,833	15,531	4.9	△51.2	△62.5

오 징 어

(단위 : 톤, 천불, %)

국가명	2008년(A)			2009년(B)			증감률(B/A)	
	물량	금액	점유율	물량	금액	점유율	물량	금액
합 계	150,670	126,536	100.0	101,300	108,052	100.0	△32.8	△14.6
중국	92,394	70,802	56.0	40,095	46,343	42.9	△56.6	△34.5
뉴질랜드	10,727	7,986	6.3	12,684	12,173	11.3	18.2	52.4
필리핀	6,749	5,169	4.1	10,949	9,489	8.8	62.2	83.6
미국	6,818	8,736	6.9	6,548	9,020	8.3	△4.0	3.3
타일랜드	738	721	0.6	4,781	5,143	4.8	547.7	613.4
이탈리아	1,953	6,024	4.8	1,256	4,258	3.9	△35.7	△29.3
쿠바	12,209	5,876	4.6	7,725	3,805	3.5	△36.7	△35.2
일본	2,113	4,193	3.3	868	2,495	2.3	△58.9	△40.5
우루과이	481	287	0.2	2,559	1,729	1.6	431.7	503.1
캐나다	1,104	873	0.7	2,557	1,617	1.5	131.6	85.2
기타	15,384	15,869	12.5	11,278	11,980	11.1	△26.7	△24.5

김

(단위 : 톤, 천불, %)

국가명	2008년(A)			2009년(B)			증감률(B/A)	
	물량	금액	점유율	물량	금액	점유율	물량	금액
합 계	7,897	75,313	100.0	9,295	81,507	100.0	17.7	8.2
일본	718	17,685	23.5	1,047	25,028	30.7	45.9	41.5
미국	3,532	20,549	27.3	4,058	19,336	23.7	14.9	△5.9
타일랜드	661	11,215	14.9	752	9,980	12.2	13.8	△11.0
중국	481	6,377	8.5	440	7,564	9.3	△8.5	18.6
대만	404	5,853	7.8	323	3,847	4.7	△20.0	△34.3
캐나다	555	2,412	3.2	728	3,090	3.8	31.2	28.1
러시아연방	119	2,042	2.7	114	2,040	2.5	△4.2	△0.1
호주	250	1,664	2.2	318	1,800	2.2	27.4	8.2
홍콩	112	1,331	1.8	134	1,766	2.2	20.1	32.7
싱가포르	160	557	0.7	203	905	1.1	26.8	62.6
기타	905	5,628	7.5	1,178	6,151	7.5	30.2	9.3

넙 치

(단위 : 톤, 천불, %)

국가명	2008년(A)			2009년(B)			증감률(B/A)	
	물량	금액	점유율	물량	금액	점유율	물량	금액
합 계	4,052	43,369	100.0	5,091	51,812	100.0	25.6	19.5
일본	3,874	40,875	94.2	4,423	45,341	87.5	14.1	10.9
미국	105	1,996	4.6	376	5,098	9.8	256.8	155.4
중국	60	437	1.0	167	758	1.5	176.7	73.6
베트남	0	2	0.0	87	416	0.8	41,519.2	20,709.0
싱가포르	2	32	0.1	4	59	0.1	78.7	83.4
대만	1	10	0.0	4	57	0.1	531.9	454.1
기타	10	17	0.0	30	83	0.2	200.0	388.2

마. 주요품목별 수출국 순위

굴

(단위 : 톤, 천불, %)

국가명	2008년(A)			2009년(B)			증감률(B/A)	
	물량	금액	점유율	물량	금액	점유율	물량	금액
합 계	9,059	46,260	100.0	7,435	42,247	100.0	△17.9	△8.7
일본	3,572	17,441	37.7	2,821	15,764	37.3	△21.0	△9.6
미국	3,825	16,789	36.3	3,223	15,526	36.8	△15.7	△7.5
홍콩	291	3,842	8.3	217	3,338	7.9	△25.3	△13.1
싱가포르	155	1,933	4.2	126	2,006	4.7	△19.2	3.8
말레이시아	214	1,525	3.3	140	1,132	2.7	△34.7	△25.8
영국	112	716	1.5	151	973	2.3	33.9	35.9
대만	448	1,769	3.8	273	936	2.2	△39.1	△47.1
캐나다	114	450	1.0	177	662	1.6	55.2	47.1
멕시코	34	291	0.6	62	588	1.4	80.5	101.7
중국	22	81	0.2	82	362	0.9	278.0	347.5
기타	272	1,423	3.1	163	960	2.3	△40.1	△32.5

붕장어

(단위 : 톤, 천불, %)

국가명	2008년(A)			2009년(B)			증감률(B/A)	
	물량	금액	점유율	물량	금액	점유율	물량	금액
합 계	5,251	44,168	100.0	4,155	39,382	100.0	△20.9	△10.8
일본	4,996	43,174	97.7	4,068	38,489	97.7	△18.6	△10.9
미국	27	343	0.8	52	733	1.9	89.2	113.7
중국	178	590	1.3	35	146	0.4	△80.5	△75.2
기타	50	61	0.1	0	14	0.0	△100.0	△77.0

계 살

(단위 : 톤, 천불, %)

국가명	2008년(A)			2009년(B)			증감률(B/A)	
	물량	금액	점유율	물량	금액	점유율	물량	금액
합 계	4,835	43,484	100.0	4,588	41,986	100.0	△5.1	△3.4
일본	3,569	34,664	79.7	3,330	32,994	78.6	△6.7	△4.8
미국	808	5,585	12.8	789	5,624	13.4	△2.3	0.7
프랑스	185	1,320	3.0	219	1,618	3.9	18.3	22.6
벨기에	185	1,315	3.0	218	1,549	3.7	18.0	17.8
이탈리아	35	338	0.8	12	97	0.2	△64.5	△71.2
중국	28	130	0.3	8	48	0.1	△71.3	△63.0
영국	15	93	0.2	5	38	0.1	△69.1	△59.2
기타	10	39	0.1	7	18	0.0	△30.0	△53.8

삼 치

(단위 : 톤, 천불, %)

국가명	2008년(A)			2009년(B)			증감률(B/A)	
	물량	금액	점유율	물량	금액	점유율	물량	금액
합 계	16,862	45,464	100.0	14,440	45,361	100.0	△14.4	△0.2
일본	7,478	27,013	59.4	6,919	29,431	64.9	△7.5	9.0
중국	7,987	15,752	34.6	5,504	12,569	27.7	△31.1	△20.2
말레이시아	826	1,397	3.1	643	1,303	2.9	△22.2	△6.7
베트남	256	581	1.3	295	589	1.3	15.1	1.4
뉴질랜드	33	41	0.1	443	346	0.8	1,249.7	750.5
필리핀	43	107	0.2	125	262	0.6	189.4	145.3
타일랜드	25	36	0.1	280	227	0.5	1,031.9	530.3
기타	214	537	1.2	231	634	1.4	7.9	18.1

마. 주요품목별 수출국 순위

투스

(단위 : 톤, 천불, %)

국가명	2008년(A)			2009년(B)			증감률(B/A)	
	물량	금액	점유율	물량	금액	점유율	물량	금액
합 계	3,209	36,379	100.0	2,267	28,904	100.0	△29.4	△20.5
일본	3,001	33,906	93.2	2,049	27,739	96.0	△31.7	△18.2
중국	184	2,157	5.9	164	822	2.8	△10.5	△61.9
미국	13	198	0.5	36	240	0.8	178.2	20.8
리투아니아	0	0	0.0	10	38	0.1	0.0	0.0
브라질	0	0	0.0	1	19	0.1	0.0	0.0
독일	1	12	0.0	2	17	0.1	38.5	44.2
대만	5	69	0.2	2	11	0.0	△63.4	△84.4
기타	5	37	0.1	3	18	0.1	△40.0	△51.4

둠

(단위 : 톤, 천불, %)

국가명	2008년(A)			2009년(B)			증감률(B/A)	
	물량	금액	점유율	물량	금액	점유율	물량	금액
합 계	6,198	14,155	100.0	7,888	17,551	100.0	27.3	24.0
뉴질랜드	2,877	8,351	59.0	3,575	10,195	58.1	24.3	22.1
일본	776	2,292	16.2	544	1,879	10.7	△29.8	△18.0
스페인	950	1,074	7.6	1,352	1,445	8.2	42.2	34.5
중국	339	984	6.9	419	1,340	7.6	23.8	36.2
이탈리아	205	395	2.8	454	931	5.3	120.9	135.4
코트디부아르	312	319	2.3	713	795	4.5	128.4	149.6
기니	105	74	0.5	205	200	1.1	95.7	169.8
타일랜드	0	0	0.0	88	172	1.0	0.0	0.0
시에라리온	70	60	0.4	168	168	1.0	140.7	179.6
기니비소	3	3	0.0	96	105	0.6	3,224.3	3,461.2
기타	561	603	4.3	274	321	1.8	△51.2	△46.8

바. 기타품목별 주요수출국

(단위 : 백만불(천톤))

구 분	2007년	2008년	2009년	주요 수출국('09수출금액)
농림수산물 전 체	3,759.3 (2,051.0)	4,496.5 (2,211.2)	4,809.3 (2,634.3)	일본(1,580.4), 중국(565.2), 미국(467.3)
<농 산 물>	2,222.5 (1,336.5)	2,714.7 (1,450.3)	2,990.8 (1,753.7)	일본(794.1), 중국(326.7), 미국(313.9)
1 권련	397.1 (48.1)	453.0 (52.9)	466.9 (48.4)	U.A.E.(140.4), 이라크(71.3), 아프간(65.7)
2 혼합조제식료품	0.6 (0.1)	152.4 (66.9)	270.6 (153.6)	일본(57.1), 네덜란드(46.7), 미국(42.5)
3 커피조제품	158.7 (56.9)	196.0 (56.0)	193.8 (56.7)	러시아(51.1), 중국(26.6), 호주(26.2)
4 자당	137.8 (359.7)	127.7 (285.2)	149.1 (290.7)	중국(56.5), 홍콩(48.5), 일본(28.5)
5 라면	115.7 (30.4)	129.5 (32.2)	141.9 (37.0)	중국(32.1), 일본(29.1), 미국(20.1)
6 소주	112.4 (87.7)	124.1 (88.8)	112.9 (81.2)	일본(93.2), 미국(9.1), 중국(5.0)
7 김치	75.3 (26.5)	85.3 (26.9)	89.4 (28.5)	일본(77.6), 미국(2.3), 대만(2.0)
8 비스킷	57.1 (12.2)	59.9 (13.1)	68.2 (14.3)	일본(15.2), 미국(13.1), 홍콩(7.6)
9 기타곡물발효주	16.7 (25.3)	33.4 (49.4)	59.6 (80.2)	일본(59.3), 미국(0.2), 중국(0.1)
10 배	49.2 (20.0)	47.4 (23.7)	53.8 (27.2)	대만(24.7), 미국(24.7), 캐나다(1.0)
11 파프리카	47.2 (14.2)	54.2 (17.1)	53.3 (17.7)	일본(53.2), 대만(0.1), 인도네시아(0.0)
12 기타설탕과자	44.5 (33.4)	57.4 (36.7)	49.8 (42.4)	일본(46.9), 중국(2.2), 대만(0.1)
13 기타음료	30.3 (26.6)	39.5 (38.5)	49.3 (54.7)	중국(16.3), 미국(15.1), 일본(3.6)

바. 기타품목별 주요수출국

(단위 : 백만불(천톤))

구 분	2007년	2008년	2009년	주요 수출국('09수출금액)
14 홍삼	36.6 (0.1)	41.6 (0.1)	44.7 (0.1)	홍콩(25.9), 대만(11.3), 중국(5.1)
15 맥주	34.0 (60.4)	43.3 (74.5)	41.8 (73.2)	홍콩(25.7), 몽고(4.2), 중국(2.8)
16 단일과실조제품	26.8 (30.7)	34.1 (38.3)	38.0 (48.8)	중국(8.0), 리비아(5.0), 미국(4.7)
17 대두박	0.0 (0.0)	21.9 (54.7)	37.9 (98.6)	일본(18.6), 베트남(8.6), 말레이시아(8.3)
18 기타베이커리제품	30.2 (6.7)	34.8 (7.6)	35.2 (8.2)	중국(14.2), 미국(4.7), 호주(3.6)
19 마요네스	34.3 (21.1)	46.5 (21.6)	34.8 (16.8)	러시아(30.6), 중국(2.1), 몽고(1.1)
20 곡류조제품	40.2 (8.7)	34.7 (7.7)	34.3 (7.6)	미국(10.5), 중국(6.2), 러시아(4.6)
21 베이커리반죽	30.9 (52.3)	36.3 (44.1)	34.3 (40.1)	일본(28.9), 미국(3.0), 중국(0.3)
22 기타사료용조제품	13.4 (17.3)	18.9 (19.3)	31.2 (35.5)	타일랜드(9.8), 인도네시아(7.6), 베트남(6.7)
23 빵	17.3 (5.5)	20.7 (6.4)	27.7 (9.4)	일본(7.5), 러시아(5.9), 대만(2.8)
24 유자	25.3 (8.4)	27.1 (9.8)	26.8 (10.5)	중국(9.5), 일본(8.1), 홍콩(3.5)
25 기타과스타	26.5 (11.0)	28.4 (11.1)	25.3 (11.2)	미국(11.6), 호주(2.1), 캐나다(1.8)
26 백합	15.9 (1.9)	19.1 (2.6)	24.7 (2.7)	일본(24.7)
27 검	21.0 (4.4)	28.4 (5.5)	22.3 (5.1)	일본(5.0), 아랍에미(3.5), 파키스탄(2.8)
28 기타당	9.0 (4.2)	12.6 (5.3)	22.2 (6.1)	일본(10.9), 미국(2.6), 포르투갈(1.9)
29 채소종자	21.5 (0.4)	22.5 (0.5)	21.9 (0.5)	일본(6.4), 미국(3.7), 인도(3.2)

(단위 : 백만불(천톤))

구 분	2007년	2008년	2009년	주요 수출국('09수출금액)
30 국수	20.3 (12.0)	24.4 (12.3)	21.6 (13.0)	미국(8.3), 홍콩(3.0), 캐나다(1.5)
31 팡이버섯	3.4 (1.9)	11.3 (6.2)	21.3 (12.7)	중국(9.3), 홍콩(5.1), 미국(3.2)
32 장미	8.0 (1.9)	11.8 (1.9)	20.1 (3.2)	일본(19.3), 러시아(0.9)
33 사과	3.4 (1.6)	9.4 (4.7)	19.6 (10.1)	대만(18.0), 인도네시아(0.4), 싱가포르(0.4)
34 딸기	6.9 (1.0)	11.7 (1.6)	19.2 (2.9)	싱가포르(7.0), 일본(5.2), 홍콩(5.0)
35 옥수수전분	20.7 (62.2)	12.0 (28.1)	19.2 (54.5)	필리핀(8.6), 말레이시아(4.0), 인도네시아(2.7)
36 물	19.4 (27.4)	19.5 (28.3)	19.2 (38.0)	러시아(7.0), 미국(2.8), 일본(2.3)
37 기타소오스제품	20.9 (5.3)	21.5 (4.9)	18.9 (5.5)	미국(5.2), 일본(3.1), 중국(2.8)
38 기타식물성점질물	15.9 (1.9)	19.8 (1.9)	18.8 (1.8)	일본(3.7), 덴마크(2.7), 미국(2.1)
39 코코아분말	15.4 (19.6)	15.6 (17.8)	18.6 (18.7)	일본(18.5), 중국(0.1), 말레이시아(0.01)
40 혼합조미료	11.1 (2.7)	11.5 (2.3)	16.3 (3.3)	중국(6.7), 미국(3.4), 일본(1.9)
41 난초	23.5 (4.0)	25.0 (4.2)	15.4 (2.4)	중국(14.1), 미국(1.2), 태일랜드(0.1)
42 채소주스	10.0 (10.5)	15.9 (17.7)	14.9 (17.7)	미국(3.0), 독일(2.3), 네덜란드(1.1)
43 고추장	11.1 (5.2)	9.4 (4.5)	14.6 (7.1)	미국(5.2), 일본(3.6), 중국(1.5)
44 고추	11.4 (2.5)	12.6 (2.9)	13.5 (3.0)	일본(8.4), 미국(2.0), 대만(1.1)
45 아이스크림	10.3 (2.5)	13.4 (3.2)	12.8 (3.6)	미국(3.5), 중국(2.7), 일본(1.7)

바. 기타품목별 주요수출국

(단위 : 백만불(천톤))

구 분	2007년	2008년	2009년	주요 수출국('09수출금액)
46 개 사료	8.6 (4.8)	11.0 (5.0)	12.6 (5.8)	일본(11.5), 말레이시아(0.5), 대만(0.3)
47 인스탄트면	11.2 (2.0)	12.3 (2.2)	12.5 (2.4)	중국(5.8), 미국(2.1), 베트남(2.0)
48 면	- (0.0)	- (0.0)	12.4 (11.5)	대만(3.8), 일본(3.2), 중국(2.0)
49 홍삼정	7.6 (0.2)	7.2 (0.2)	12.4 (0.8)	일본(7.6), 미국(2.8), 베트남(0.4)
50 캔디	15.3 (2.9)	12.2 (2.6)	12.1 (2.5)	중국(5.7), 일본(1.3), 미국(1.2)
51 밀	5.9 (9.8)	10.5 (9.4)	11.8 (10.7)	미국(5.5), 중국(1.9), 싱가포르(1.1)
52 간장	10.7 (7.4)	11.7 (8.9)	11.7 (9.9)	미국(3.2), 러시아(2.3), 중국(1.6)
53 쇼트닝	12.4 (9.3)	13.2 (7.4)	11.3 (8.6)	타일랜드(2.3), 인도네시아(1.3), 베트남(1.3)
54 백삼정	14.7 (0.1)	15.3 (0.1)	11.1 (0.1)	일본(7.6), 베트남(1.1), 미국(0.6)
55 단감	6.2 (4.7)	7.4 (7.4)	10.9 (10.3)	말레이시아(4.8), 캐나다(1.6), 싱가포르(1.5)
56 초코렛	12.8 (2.4)	9.6 (1.7)	10.7 (1.7)	중국(3.7), 일본(2.3), 홍콩(1.4)
57 기타채소	9.0 (2.6)	10.6 (3.9)	10.7 (3.5)	미국(4.0), 일본(2.0), 중국(1.6)
58 홍삼분	5.6 (0.1)	7.4 (0.0)	10.5 (0.1)	일본(9.2), 중국(0.2), 미국(0.2)
59 기타과실	10.7 (3.7)	10.1 (3.7)	10.0 (3.9)	일본(2.0), 미국(1.8), 중국(1.7)
60 대두유	5.4 (4.3)	18.7 (10.9)	9.8 (7.8)	중국(4.3), 러시아(3.6), 일본(0.9)
61 인삼음료	5.6 (0.6)	8.3 (0.9)	9.0 (1.0)	일본(6.4), 미국(1.0), 중국(0.5)

(단위 : 백만불(천톤))

구 분	2007년	2008년	2009년	주요 수출국('09수출금액)
62 기타조제식료품	9.2 (4.7)	9.1 (4.3)	8.1 (3.8)	미국(3.5), 러시아(1.3), 일본(1.0)
63 국화	5.9 (1.4)	6.0 (1.4)	8.0 (1.6)	일본(8.0)
64 쌀	1.4 (0.6)	0.8 (0.4)	7.5 (4.5)	호주(3.8), 뉴질랜드(1.0), 미국(0.8)
65 기타곡물	4.6 (7.6)	6.0 (7.9)	7.3 (8.6)	일본(5.6), 미국(0.8), 러시아(0.2)
66 사료첨가제	4.8 (1.7)	6.8 (2.1)	7.1 (2.3)	칠레(1.0), 말레이시아(0.9), 베트남(0.8)
67 잎담배	15.8 (6.0)	9.4 (2.8)	7.1 (1.7)	그리스(3.9), 터키(3.2), 러시아(0.0)
68 홍삼조제품	6.8 (0.4)	6.0 (0.4)	7.0 (0.6)	미국(1.9), 일본(1.4), 베트남(1.3)
69 느타리버섯	0.7 (0.3)	1.3 (0.4)	6.5 (2.4)	미국(2.8), 네덜란드(1.6), 호주(0.6)
70 위스키	8.3 (1.0)	10.5 (1.3)	6.5 (1.1)	일본(3.7), 중국(1.6), 베트남(0.4)
71 탁주	2.9 (4.3)	4.4 (5.5)	6.3 (7.4)	일본(5.4), 미국(0.5), 중국(0.1)
72 기타감귤류	12.4 (2.6)	13.4 (3.3)	6.1 (2.1)	일본(5.0), 중국(0.4), 미국(0.2)
73 백삼	4.7 (0.0)	3.4 (0.0)	5.9 (0.1)	대만(3.3), 홍콩(1.3), 일본(0.8)
74 된장	10.1 (5.2)	9.1 (4.8)	5.6 (3.5)	미국(2.4), 중국(0.9), 일본(0.4)
75 기타식물성액즙	5.6 (0.3)	5.8 (0.3)	5.3 (0.2)	일본(3.3), 중국(0.6), 미국(0.4)
76 백삼조제품	6.6 (0.4)	5.3 (0.3)	5.3 (0.3)	일본(1.4), 베트남(1.0), 미국(0.9)
77 멜론	2.2 (0.7)	2.4 (1.0)	5.3 (2.4)	대만(2.7), 일본(2.2), 싱가포르(0.2)

바. 기타품목별 주요수출국

(단위 : 백만불(천톤))

구 분	2007년	2008년	2009년	주요 수출국('09수출금액)
78 과당	0.4 (0.9)	0.5 (0.7)	5.2 (13.3)	베트남(4.4), 필리핀(0.7), 싱가포르(0.1)
79 배추	1.2 (1.2)	3.3 (5.8)	5.2 (7.2)	대만(3.6), 캐나다(0.9), 싱가포르(0.2)
80 기타버섯	4.1 (1.0)	10.0 (2.0)	4.8 (1.1)	일본(1.3), 네덜란드(0.8), 미국(0.8)
81 커피	2.1 (0.2)	1.9 (0.1)	4.7 (0.8)	중국(2.4), 일본(1.2), 카자흐스탄(0.5)
82 기타빙과	3.4 (1.1)	4.4 (1.4)	4.5 (1.6)	미국(2.1), 캐나다(0.8), 브라질(0.7)
83 포도당	4.4 (7.7)	11.6 (5.4)	4.2 (5.7)	일본(1.6), 방글라데시(1.4), 말레이시아(0.2)
84 양배추	1.4 (1.6)	5.3 (12.6)	4.2 (8.6)	대만(2.2), 일본(1.5), 괌(0.4)
85 냉면	4.1 (2.1)	4.2 (1.9)	4.2 (2.0)	일본(1.8), 미국(1.3), 호주(0.3)
86 밀글루우텐	1.7 (1.5)	2.7 (1.6)	4.2 (2.5)	일본(3.8), 터키(0.2), 대만(0.1)
87 양과	0.5 (1.5)	0.0 (0.0)	3.9 (9.0)	대만(3.0), 일본(0.8), 중국(0.1)
88 토마토	4.6 (1.8)	4.8 (1.7)	3.9 (1.7)	일본(2.2), 중국(0.7), 러시아(0.6)
89 기타절화	0.8 (0.1)	2.1 (0.2)	3.4 (0.3)	일본(3.3), 우즈베키스탄(0.1), 러시아(0.0)
90 배합사료	1.8 (2.2)	4.7 (6.3)	3.3 (8.5)	일본(1.5), 베트남(1.2), 대만(0.4)
91 카레	4.4 (1.1)	3.6 (0.6)	3.2 (0.7)	중국(1.9), 미국(0.7), 캐나다(0.1)
92 기타과실발효주	2.7 (0.6)	3.3 (0.8)	3.0 (0.8)	미국(1.5), 일본(0.5), 중국(0.4)
93 클로렐라	2.5 (0.3)	3.3 (0.3)	3.0 (0.3)	일본(2.3), 미국(0.4), 네덜란드(0.2)

(단위 : 백만불(천톤))

구 분	2007년	2008년	2009년	주요 수출국('09수출금액)
94 기타장	3.4 (1.3)	7.5 (3.0)	2.9 (1.5)	미국(1.6), 중국(0.5), 일본(0.2)
95 에틸알코올	1.4 (1.6)	2.9 (3.6)	2.9 (4.7)	필리핀(2.5), 대만(0.1), 타일랜드(0.1)
96 알로에조제품	1.6 (1.6)	2.9 (2.6)	2.9 (2.4)	미국(2.0), 영국(0.2), 캐나다(0.1)
97 감귤	2.9 (3.3)	1.9 (2.5)	2.9 (2.8)	러시아(1.4), 캐나다(1.0), 괌(0.1)
98 텍스틴과 기타 변성전분	3.0 (4.5)	2.2 (2.3)	2.8 (5.3)	필리핀(1.5), 우즈베키스탄(0.4), 중국(0.2)
99 백삼분	3.5 (0.1)	2.5 (0.1)	2.8 (0.1)	베트남(1.5), 미국(0.6), 스페인(0.2)
100 선인장	1.8 (0.2)	2.5 (0.2)	2.6 (0.2)	네덜란드(1.6), 미국(0.3), 터키(0.1)
101 수우프브로드	2.1 (0.4)	2.3 (0.4)	2.5 (0.5)	미국(1.3), 캄보디아(0.4), 일본(0.3)
102 흡연용담배	0.3 (0.0)	0.1 (0.1)	2.5 (0.2)	중국(1.9), 이란(0.6), 타일랜드(0.0)
103식초	1.7 (0.7)	2.0 (0.8)	2.4 (1.3)	미국(1.2), 중국(0.6), 말레이시아(0.2)
104 알코올성합성조제품	4.9 (5.6)	6.9 (6.3)	2.4 (2.1)	미국(1.5), 아르헨티나(0.5), 대만(0.3)
105 포도	1.6 (0.5)	2.0 (0.6)	2.3 (0.7)	미국(1.1), 싱가포르(0.4), 홍콩(0.3)
106 차, 마태 조제품	1.4 (0.4)	1.9 (0.4)	2.3 (0.5)	중국(0.6), 미국(0.4), 일본(0.3)
107 녹차	1.5 (0.4)	1.0 (0.3)	2.1 (0.8)	일본(0.9), 미국(0.6), 홍콩(0.4)
108 기타비휘발성유지	1.4 (0.5)	2.4 (0.9)	2.0 (0.9)	미국(0.6), 일본(0.3), 몽고(0.2)
109 보드카	2.4 (1.6)	1.8 (1.5)	1.9 (1.7)	일본(1.7), 라트비아(0.1), 뉴질랜드(0.1)

바. 기타품목별 주요수출국

(단위 : 백만불(천톤))

구 분	2007년	2008년	2009년	주요 수출국('09수출금액)
110 기타단백질농축물	0.9 (0.3)	1.6 (0.6)	1.8 (0.6)	필리핀(1.2), 미국(0.3), 베트남(0.1)
111 치커리조제품	1.7 (0.3)	1.9 (0.4)	1.8 (0.4)	일본(0.7), 중국(0.4), 미국(0.2)
112 전분박	0.2 (0.5)	0.2 (0.3)	1.7 (2.6)	일본(1.7), 미국(0.0)
113 당면	1.7 (0.6)	1.6 (0.6)	1.6 (0.7)	필리핀(0.4), 미국(0.3), 일본(0.2)
114 리큐르	1.8 (0.7)	1.4 (0.4)	1.6 (0.6)	일본(1.0), 나이지리아(0.4), 홍콩(0.1)
115 약주	2.1 (1.2)	2.4 (1.2)	1.5 (0.7)	미국(0.8), 일본(0.4), 중국(0.1)
116 향미용조제품	1.5 (0.2)	1.5 (0.2)	1.5 (0.2)	중국(0.8), 대만(0.3), 인도(0.1)
117 엽권련	0.2 (0.0)	0.7 (0.0)	1.3 (0.0)	중국(1.1), 일본(0.1), 우루과이(0.1)
118 유아용 조제식료품	1.1 (0.2)	1.3 (0.3)	1.3 (0.4)	사우디아라비(0.7), 미국(0.2), 베트남(0.1)
119 무	1.7 (3.6)	1.2 (1.5)	1.3 (2.5)	미국(1.1), 캐나다(0.1), 싱가포르(0.1)
120 음료베이스	2.2 (0.6)	1.1 (0.4)	1.3 (0.4)	호주(0.4), 캐나다(0.2), 중국(0.2)
121 기타화초	0.4 (0.1)	8.2 (1.9)	1.3 (0.4)	일본(0.6), 네덜란드(0.5), 독일(0.1)
122 오렌지	0.2 (0.2)	1.0 (1.0)	1.3 (1.5)	인도네시아(0.8), 싱가포르(0.2), 중국(0.1)
123 기타산식물	1.0 (0.2)	1.8 (0.5)	1.2 (0.5)	싱가포르(0.5), 일본(0.3), 네덜란드(0.3)
124 홍차	1.0 (0.4)	0.9 (0.3)	1.2 (0.4)	미국(0.4), 일본(0.2), 중국(0.1)
125 양란	1.5 (0.3)	1.0 (0.1)	1.1 (0.1)	일본(0.6), 중국(0.3), 미국(0.2)

(단위 : 백만불(천톤))

구 분	2007년	2008년	2009년	주요 수출국('09수출금액)
126 춘장	0.8 (0.4)	0.7 (0.3)	1.1 (0.5)	미국(0.5), 중국(0.4), 캐나다(0.1)
127 청주	0.9 (0.5)	1.0 (0.6)	0.9 (0.6)	중국(0.4), 미국(0.1), 일본(0.1)
128 식혜	0.9 (0.9)	0.8 (0.7)	0.9 (0.9)	미국(0.5), 중국(0.2), 일본(0.1)
129 기타코코아조제품	2.5 (0.4)	1.8 (0.3)	0.9 (0.1)	호주(0.6), 중국(0.1), 뉴질랜드(0.1)
130 글리세롤(조상의 것)	1.2 (5.6)	1.3 (3.0)	0.8 (5.2)	중국(0.8), 베트남(0.0), 수단(0.0)
131 코코아두	- (0.0)	0.2 (0.2)	0.8 (0.3)	네덜란드(0.8), 독일(0.0)
132 솔비톨	0.0 (0.0)	0.5 (0.7)	0.8 (1.1)	일본(0.3), 대만(0.2), 말레이시아(0.1)
133 참기름	0.6 (0.1)	0.5 (0.0)	0.7 (0.1)	미국(0.3), 일본(0.2), 러시아연방(0.1)
134 로우커스트점질물	0.2 (0.0)	0.2 (0.1)	0.7 (0.1)	기니(0.6), 중국(0.1), 싱가포르(0.1)
135 염료물품과 조제품	2.9 (2.7)	1.9 (1.4)	0.7 (0.3)	일본(0.4), 호주(0.2), 스리랑카(0.0)
136 보리	0.6 (0.2)	0.6 (0.1)	0.7 (0.3)	미국(0.3), 중국(0.2), 인도네시아(0.0)
137 마늘	0.3 (0.1)	1.2 (0.2)	0.6 (0.1)	일본(0.4), 미국(0.1), 호주(0.1)
138 가지	0.7 (0.3)	0.7 (0.3)	0.6 (0.3)	일본(0.6), 캐나다(0.0), 홍콩(0.0)
139 보조사료	0.6 (0.5)	1.0 (1.0)	0.6 (0.4)	중국(0.3), 일본(0.1), 필리핀(0.1)

바. 기타품목별 주요수출국

(단위 : 백만불(천톤))

구 분	2007년	2008년	2009년	주요 수출국('09수출금액)
140 감자	0.2 (0.1)	0.4 (0.5)	0.6 (0.7)	베트남(0.2), 미국(0.2), 뉴질랜드(0.0)
141 수박	0.1 (0.0)	0.2 (0.1)	0.5 (0.4)	일본(0.3), 대만(0.1), 홍콩(0.1)
142 올리브유	0.3 (0.1)	1.0 (0.2)	0.5 (0.2)	싱가포르(0.3), 미국(0.3), 중국(0.1)
143 비그나과세러스콩	0.2 (0.1)	0.3 (0.2)	0.5 (0.2)	미국(0.2), 싱가포르(0.2), 호주(0.0)
144 옥수수유	0.7 (0.5)	2.5 (1.7)	0.5 (0.3)	베트남(0.3), 일본(0.0), 인도네시아(0.0)
145 영지버섯	0.4 (0.0)	0.5 (0.0)	0.5 (0.0)	일본(0.4), 베트남(0.1), 미국(0.0)
146 채소혼합물	0.1 (0.0)	0.4 (0.1)	0.4 (0.1)	러시아(0.3), 일본(0.1), 미국(0.1)
147 오이	0.9 (0.4)	0.4 (0.2)	0.4 (0.2)	홍콩(0.2), 일본(0.2), 미국(0.0)
148 두부	0.3 (0.1)	0.1 (0.0)	0.4 (0.1)	미국(0.4), 캐나다(0.0), 호주(0.0)
149 조물재료제품	1.1 (0.7)	0.6 (0.4)	0.4 (0.2)	일본(0.2), 중국(0.1), 아랍에미(0.1)
150 기타전분	0.2 (0.1)	0.5 (0.1)	0.4 (0.1)	일본(0.1), 미국(0.1), 중국(0.0)
151 팔	0.2 (0.2)	0.3 (0.2)	0.4 (0.2)	미국(0.3), 호주(0.0), 캐나다(0.0)
152 감초엑기스	0.3 (0.0)	0.5 (0.0)	0.4 (0.0)	중국(0.2), 인도네시아(0.1), 카자흐스탄(0.1)
153 피마자유	0.0 (0.0)	0.2 (0.1)	0.3 (0.1)	우즈베키스탄(0.3), 중국(0.0), 베트남(0.0)

(단위 : 백만불(천톤))

구 분	2007년	2008년	2009년	주요 수출국('09수출금액)
154 기타식물성산물	0.5 (0.1)	0.4 (0.0)	0.3 (0.0)	일본(0.2), 멕시코(0.1), 호주(0.0)
155 활성호모	0.0 (0.0)	0.2 (0.0)	0.3 (0.0)	미국(0.1), 영국(0.1), 베트남(0.0)
156 커레이	0.1 (0.0)	0.1 (0.0)	0.3 (0.0)	중국(0.2), 카자흐스탄(0.0), 러시아(0.0)
157 글라디올러스	0.0 (0.0)	0.3 (0.0)	0.3 (0.0)	일본(0.3)
158 상처	0.0 (0.0)	0.1 (0.0)	0.3 (0.2)	미국(0.1), 대만(0.1), 캐나다(0.0)
159 겨자	0.4 (0.1)	0.2 (0.0)	0.3 (0.1)	미국(0.2), 캐나다(0.0), 브라질(0.0)
160 당시럽	0.1 (0.1)	0.1 (0.1)	0.3 (0.2)	미국(0.1), 말레이시아(0.1), 캐나다(0.0)
161 수삼	0.4 (0.0)	0.1 (0.0)	0.3 (0.0)	대만(0.1), 베트남(0.1), 중국(0.0)
162 참깨	0.0 (0.0)	0.0 (0.0)	0.3 (0.2)	인도(0.2), 미국(0.0), 독일(0.0)
163 과실껍질	0.4 (0.1)	0.3 (0.1)	0.2 (0.0)	일본(0.2), 중국(0.0), 대만(0.0)
164 카네이션	0.1 (0.0)	0.1 (0.0)	0.2 (0.0)	일본(0.2)
165 옥수수	0.4 (0.5)	0.4 (0.4)	0.2 (0.1)	일본(0.1), 미국(0.1), 몽고(0.0)
166 캐러멜당	0.1 (0.1)	0.2 (0.2)	0.2 (0.2)	중국(0.1), 미국(0.0), 캐나다(0.0)
167 기타발효주	0.1 (0.0)	0.2 (0.0)	0.2 (0.0)	말레이시아(0.1), 중국(0.1), 싱가포르(0.0)

바. 기타품목별 주요수출국

(단위 : 백만불(천톤))

구 분	2007년	2008년	2009년	주요 수출국('09수출금액)
168 기타단세포미생물	0.2 (0.0)	0.3 (0.0)	0.2 (0.0)	중국(0.1), 벨기에(0.1), 미국(0.0)
169 코코아버터	- (0.0)	- (0.0)	0.2 (0.0)	싱가포르(0.2)
170 마아가린	0.1 (0.1)	0.2 (0.0)	0.2 (0.1)	인도네시아(0.1), 베트남(0.1), 일본(0.0)
171 들기름	0.0 (0.0)	0.1 (0.0)	0.2 (0.0)	일본(0.1), 미국(0.1), 호주(0.0)
172 기타식물성유박	- (0.0)	0.0 (0.0)	0.2 (0.5)	일본(0.1), 베트남(0.0), 덴마크(0.0)
173 대마	- (0.0)	- (0.0)	0.2 (0.0)	홍콩(0.1), 중국(0.1)
174 포도주	0.3 (0.1)	0.3 (0.1)	0.2 (0.1)	미국(0.1), 대만(0.0), 인도네시아(0.0)
175 옥수수박	- (0.0)	- (0.0)	0.2 (0.2)	일본(0.2), 미국(0.0)
176 당밀	0.0 (0.0)	0.0 (0.0)	0.1 (0.0)	중국(0.1), 미국(0.0), 캐나다(0.0)
177 기타종자	0.6 (0.0)	0.3 (0.0)	0.1 (0.0)	일본(0.1), 싱가포르(0.0), 스페인(0.0)
178 참깨유박	0.0 (0.0)	0.1 (0.2)	0.1 (0.3)	일본(0.1)
179 땅콩	0.1 (0.1)	0.0 (0.0)	0.1 (0.1)	미국(0.1), 뉴질랜드(0.0), 베트남(0.0)
180 대두	0.0 (0.0)	0.1 (0.2)	0.1 (0.2)	중국(0.1), 미국(0.0), 리비아(0.0)
181 고구마	0.0 (0.0)	0.0 (0.0)	0.1 (0.0)	홍콩(0.0), 네덜란드(0.0), 싱가포르(0.0)

(단위 : 백만불(천톤))

구 분	2007년	2008년	2009년	주요 수출국('09수출금액)
182 버찌	0.0 (0.0)	0.0 (0.0)	0.1 (0.0)	미국(0.1), 프랑스(0.0), 싱가포르(0.0)
183 잎담배부산물	- (0.0)	0.1 (0.0)	0.1 (0.5)	말레이시아(0.1), 독일(0.0), 터어키(0.0)
184 파인애플	0.1 (0.0)	0.0 (0.0)	0.1 (0.1)	타일랜드(0.1), 카자흐스탄(0.0), 싱가포르(0.0)
185 포도증류주	- (0.0)	- (0.0)	0.1 (0.0)	홍콩(0.1)
186 견사	- (0.0)	- (0.0)	0.1 (0.0)	필리핀(0.0), 중국(0.0), 베트남(0.0)
187 고구마전분	0.1 (0.0)	0.1 (0.0)	0.1 (0.0)	미국(0.1), 캐나다(0.0), 일본(0.0)
188 스파게티	0.0 (0.0)	0.0 (0.0)	0.1 (0.1)	이탈리아(0.0), 미국(0.0), 러시아(0.0)
189 기타식물성유지	0.4 (0.2)	0.2 (0.1)	0.1 (0.0)	인도네시아(0.0), 호주(0.0), 중국(0.0)
190 복숭아	0.4 (0.2)	0.2 (0.1)	0.1 (0.0)	인도네시아(0.0), 러시아(0.0), 미국(0.0)
191 기타향신료	0.5 (0.1)	0.3 (0.0)	0.1 (0.0)	미국(0.1), 브라질(0.0), 러시아(0.0)
192 기타주	0.6 (0.3)	0.1 (0.1)	0.1 (0.0)	일본(0.1), 미국(0.0), 호주(0.0)
193 밀전분	0.2 (0.3)	0.3 (0.1)	0.1 (0.0)	중국(0.1), 칠레(0.0), 인도(0.0)
194 당근	0.0 (0.0)	0.2 (0.3)	0.1 (0.3)	홍콩(0.0), 아랍에미(0.0), 러시아(0.0)
195 후추	0.1 (0.0)	0.3 (0.0)	0.1 (0.0)	일본(0.1), 카자흐스탄(0.0), 파키스탄(0.0)

바. 기타품목별 주요수출국

(단위 : 백만불(천톤))

구 분	2007년	2008년	2009년	주요 수출국('09수출금액)
196 균질화담배	- (0.0)	0.4 (0.1)	0.1 (0.0)	벨기에(0.1), 프랑스(0.0), 러시아(0.0)
197 기타사료	- (0.0)	0.2 (15.8)	0.1 (5.3)	미국(0.1), 타일랜드(0.0), 일본(0.0)
198 원지	- (0.0)	- (0.0)	0.1 (0.0)	중국(0.1)
199 밀리트	0.0 (0.0)	0.0 (0.0)	0.1 (0.0)	미국(0.1), 일본(0.0), 호주(0.0)
200 용안육	- (0.0)	- (0.0)	0.1 (0.0)	베트남(0.1)
201 기타배추	- (0.0)	0.0 (0.0)	0.1 (0.0)	홍콩(0.0), 일본(0.0), 싱가포르(0.0)
202 아스파라거스	- (0.0)	0.0 (0.0)	0.1 (0.0)	일본(0.1), 미국(0.0)
203 팜유	0.3 (0.2)	0.2 (0.1)	0.1 (0.0)	베트남(0.0), 인도(0.0), 중국(0.0)
204 미강유	0.0 (0.0)	0.1 (0.0)	0.1 (0.0)	미국(0.1), 말레이시아(0.0), 중국(0.0)
205 인삼액즙	0.2 (0.0)	0.1 (0.0)	0.1 (0.0)	베트남(0.0), 일본(0.0), 미국(0.0)
206 아라비아검	0.0 (0.0)	0.0 (0.0)	0.1 (0.0)	프랑스(0.0), 중국(0.0), 베트남(0.0)
207 동백유	- (0.0)	- (0.0)	0.1 (0.0)	일본(0.1), 중국(0.0)
208 알로에액즙	0.2 (0.0)	0.0 (0.0)	0.1 (0.0)	베트남(0.0), 호주(0.0), 중국(0.0)
209 토란줄기	0.0 (0.0)	0.0 (0.0)	0.1 (0.0)	미국(0.1), 캐나다(0.0), 호주(0.0)

(단위 : 백만불(천톤))

구 분	2007년	2008년	2009년	주요 수출국('09수출금액)
210 메주	0.0 (0.0)	0.1 (0.0)	0.1 (0.0)	미국(0.1), 호주(0.0), 일본(0.0)
211 타피오카전분	- (0.0)	- (0.0)	0.1 (0.2)	중국(0.1), 사우디아라비아(0.0)
212 맥아당	0.5 (1.0)	0.1 (0.0)	0.1 (0.0)	싱가포르(0.0), 미국(0.0), 호주(0.0)
213 양송이	0.0 (0.0)	0.1 (0.1)	0.1 (0.0)	중국(0.0), 일본(0.0), 호주(0.0)
<축 산 물>	181.0 (93.0)	215.1 (98.3)	139.6 (59.7)	베트남(22.9), 일본(19.8), 중국(18.6)
1 조제분유	12.6 (1.9)	24.0 (2.7)	23.1 (2.7)	베트남(7.5), 사우디(5.3), 중국(4.7)
2 젤라틴	14.7 (3.1)	19.2 (3.8)	23.1 (4.3)	미국(7.4), 뉴질랜드(3.9), 호주(3.3)
3 닭고기	9.0 (5.7)	12.8 (9.3)	17.7 (11.5)	베트남(10.7), 일본(4.3), 대만(1.5)
4 돼지고기	25.6 (12.6)	17.7 (10.4)	11.6 (12.5)	필리핀(6.9), 태국(3.2), 중국(0.9)
5 유장	0.0 (0.0)	3.5 (0.8)	9.8 (3.0)	일본(9.7), 독일(0.0), 싱가포르(0.0)
6 육류수우프	7.9 (2.3)	11.9 (3.5)	8.1 (2.3)	러시아(7.0), 대만(0.9), 일본(0.1)
7 쇠고기	0.2 (0.1)	0.7 (0.3)	8.0 (2.5)	중국(4.4), 베트남(1.7), 미국(1.1)
8 우유조제품	13.5 (7.3)	12.7 (7.6)	7.7 (4.8)	러시아(6.2), 몽골(0.4), 사우디(0.3)
9 발효유	5.5 (5.8)	4.8 (4.9)	5.8 (6.0)	미국(2.8), 호주(2.2), 캐나다(0.3)
10 꿀	2.5 (2.1)	2.6 (2.1)	3.6 (2.6)	일본(1.3), 중국(1.1), 미국(0.8)
11 탈지분유	0.8 (0.1)	1.9 (0.3)	3.3 (0.5)	중국(3.3), 미얀마(0.0)

바. 기타품목별 주요수출국

(단위 : 백만불(천톤))

구 분	2007년	2008년	2009년	주요 수출국('09수출금액)
12 펩톤	1.3 (0.0)	1.5 (0.0)	2.4 (0.0)	미국(0.7), 일본(0.7), 태일랜(0.2)
13 생우유	0.0 (0.0)	0.4 (0.3)	2.1 (1.6)	중국(1.9), 미국(0.1), 필리핀(0.0)
14 연유	0.8 (0.4)	1.0 (0.5)	1.8 (0.9)	미국(0.8), 중국(0.6), 캐나다(0.1)
15 우황	1.4 (0.0)	1.4 (0.0)	1.2 (0.0)	일본(1.2), 홍콩(0.0)
16 말	0.0 (0.0)	0.4 (0.0)	0.9 (0.0)	미국(0.8), 중국(0.0), 싱가포르(0.0)
17 돼지	0.1 (0.0)	0.1 (0.0)	0.8 (0.0)	싱가포르(0.8), 태일랜(0.0), 캄보디아(0.0)
18 기타 축산조제품	0.1 (0.0)	0.5 (0.1)	0.7 (0.1)	필리핀(0.2), 태일랜(0.2), 아랍에미(0.1)
19 기타 동물성유지분획물	1.4 (1.2)	2.5 (1.2)	0.7 (0.4)	필리핀(0.4), 스페인(0.2), 미국(0.0)
20 동물의 건과 근	0.1 (0.0)	0.5 (0.0)	0.7 (0.8)	일본(0.4), 홍콩(0.1), 호주(0.1)
21 오리고기	- (0.0)	0.1 (0.1)	0.6 (0.9)	베트남(0.3), 홍콩(0.2), 태일랜(0.1)
22 치즈	0.4 (0.1)	0.5 (0.1)	0.6 (0.1)	일본(0.2), 대만(0.2), 중국(0.1)
23 기타육류	0.3 (0.1)	0.4 (0.1)	0.6 (0.1)	미국(0.4), 중국(0.2), 호주(0.0)
24 우각유	1.3 (1.7)	1.6 (1.4)	0.6 (0.6)	베트남(0.4), 인도(0.2), 태일랜(0.1)
25 기타곤충류	0.1 (0.0)	0.9 (0.0)	0.6 (0.0)	벨기에(0.3), 스페인(0.2), 영국(0.0)
26 녹용	0.4 (0.0)	0.4 (0.0)	0.5 (0.0)	홍콩(0.3), 중국(0.2), 베트남(0.0)
27 조란	0.0 (0.0)	0.2 (0.0)	0.5 (0.3)	홍콩(0.5), 중국(0.0), 일본(0.0)

(단위 : 백만불(천톤))

구 분	2007년	2008년	2009년	주요 수출국('09수출금액)
28 돈지	- (0.0)	0.0 (0.0)	0.4 (0.7)	대만(0.4), 필리핀(0.0), 일본(0.0)
29 난백	0.2 (0.0)	0.3 (0.0)	0.3 (0.0)	캐나다(0.2), 미국(0.1), 일본(0.0)
30 기타 포유류	0.2 (0.0)	0.3 (0.0)	0.3 (0.0)	일본(0.3), 미국(0.0), 캐나다(0.0)
31 양장	0.1 (0.0)	0.2 (0.1)	0.3 (0.1)	일본(0.2), 베트남(0.1), 중국(0.0)
32 개	0.5 (0.0)	0.4 (0.0)	0.2 (0.0)	미국(0.2), 캐나다(0.0), 호주(0.0)
33 소시지	0.4 (0.1)	0.2 (0.0)	0.2 (0.0)	호주(0.1), 중국(0.1), 홍콩(0.0)
34 육즙	- (0.0)	0.1 (0.0)	0.2 (0.1)	중국(0.2)
35 로얄제리	78.8 (48.1)	88.5 (48.4)	0.1 (0.0)	대만(0.0), 러시아(0.0), 홍콩(0.0)
36 기타 가금육	0.0 (0.0)	0.0 (0.0)	0.1 (0.0)	중국(0.0), 태일랜드(0.0), 미국(0.0)
37 난황	- (0.0)	- (0.0)	0.1 (0.0)	미국(0.1)
38 밀납	0.1 (0.0)	0.1 (0.0)	0.1 (0.0)	중국(0.1), 인도(0.0), 베트남(0.0)
<임 산 물>	128.3 (84.4)	118.5 (77.3)	167.7 (168.7)	중국(74.3), 일본(32.5), 미국(9.1)
1 펄프	0.0 (0.0)	0.1 (0.2)	43.5 (83.9)	중국(42.8), 파키스탄(0.7), 일본(0.0)
2 밤	28.2 (12.8)	26.5 (12.6)	29.9 (12.9)	중국(15.6), 일본(10.3), 미국(3.4)
3 기타임산물	22.7 (5.0)	17.7 (5.2)	14.6 (6.0)	중국(4.9), 대만(3.7), 베트남(3.0)
4 섬유관	15.7 (24.7)	13.3 (18.3)	10.6 (18.2)	일본(2.6), 중국(1.8), 러시아(1.6)

바. 기타품목별 주요수출국

(단위 : 백만불(천톤))

구 분	2007년	2008년	2009년	주요 수출국('09수출금액)
5 깔판류	8.1 (17.0)	10.1 (16.6)	10.0 (17.5)	일본(3.1), 미국(1.1), 이탈리아(1.0)
6 건축용목제품	9.8 (3.7)	5.7 (2.9)	10.0 (4.4)	베트남(2.6), 리비아(1.7), 필리핀(0.8)
7 합판	4.9 (4.5)	9.1 (6.9)	6.0 (4.7)	아랍에미(0.8), 루마니아(0.8), 베트남(0.7)
8 표고버섯	5.8 (0.3)	6.1 (0.3)	5.2 (0.2)	일본(3.1), 홍콩(1.3), 대만(0.4)
9 송이버섯	11.1 (0.1)	2.2 (0.0)	4.4 (0.0)	일본(4.3), 대만(0.1), 싱가포르(0.0)
10 침엽수제재목	6.3 (8.0)	5.5 (6.9)	4.2 (4.1)	일본(2.9), 중국(1.1), 인도네시아(0.1)
11 기타목제품	3.7 (1.1)	5.1 (1.2)	3.4 (0.9)	일본(0.9), 이집트(0.5), 리비아(0.4)
12 성형목재	0.3 (0.2)	1.7 (1.0)	2.3 (0.7)	아랍에미(1.1), 앙골라(1.1), 중국(0.0)
13 목재틀	0.7 (0.2)	0.9 (0.3)	2.2 (0.6)	기니(0.7), 알제리(0.5), 일본(0.2)
14 벽지	0.1 (0.0)	3.7 (0.3)	1.8 (0.1)	미국(0.5), 벨기에(0.5), 중국(0.2)
15 기타단판	1.2 (0.3)	1.2 (0.2)	1.7 (0.4)	베트남(1.0), 중국(0.4), 인도네시아(0.1)
16 열대산제재목	1.3 (1.8)	1.3 (1.0)	1.0 (1.2)	중국(0.7), 리비아(0.2), 인도네시아(0.1)
17 파티클보드	1.2 (1.2)	0.7 (0.7)	0.9 (1.0)	일본(0.2), 모로코(0.2), 미국(0.1)
18 기타 목재식탁용품	0.5 (0.2)	0.6 (0.1)	0.9 (0.2)	미국(0.4), 멕시코(0.3), 중국(0.1)
19 신변장식용품상자	0.8 (0.1)	0.7 (0.1)	0.7 (0.1)	일본(0.4), 미국(0.1), 중국(0.1)
20 열대산단판	0.2 (0.0)	0.6 (0.2)	0.7 (0.2)	중국(0.3), 인도네시아(0.2), 미국(0.1)

(단위 : 백만불(천톤))

구 분	2007년	2008년	2009년	주요 수출국('09수출금액)
21 기타편조물제품	0.8 (1.1)	0.7 (0.0)	0.6 (0.0)	미국(0.6), 중국(0.0), 일본(0.0)
22 부채	0.7 (0.0)	0.7 (0.0)	0.6 (0.0)	일본(0.6), 스위스(0.1), 독일(0.0)
23 기타제재목	0.6 (0.6)	0.6 (0.5)	0.6 (0.6)	중국(0.2), 이탈리아(0.1), 인도네시아(0.1)
24 침엽수단판	0.0 (0.0)	0.1 (0.1)	0.3 (0.0)	르완다(0.2), 중국(0.1), 캐나다(0.0)
25 궤도용침목	0.0 (0.0)	0.0 (0.0)	0.3 (0.2)	마다가스카르(0.2), 베트남(0.1), 아랍에미(0.0)
26 스폴	0.1 (0.0)	0.3 (0.2)	0.3 (0.3)	앙골라(0.2), 미국(0.0), 일본(0.0)
27 감(임산물)	0.1 (0.0)	0.3 (0.1)	0.3 (0.1)	미국(0.2), 중국(0.0), 싱가포르(0.0)
28 목탄	0.2 (0.2)	0.2 (0.1)	0.2 (0.3)	말레이시아(0.1), 호주(0.0), 미국(0.0)
29 코르크	0.3 (0.0)	0.2 (0.1)	0.2 (0.3)	말레이시아(0.1), 호주(0.0), 미국(0.0)
30 고사리	0.0 (0.0)	0.1 (0.0)	0.2 (0.0)	네덜란드(0.1), 미국(0.0), 중국(0.0)
31 수지류	0.4 (0.3)	0.3 (0.1)	0.2 (0.1)	중국(0.1), 싱가포르(0.0), 베트남(0.0)
32 산림수종자	0.0 (0.0)	0.0 (0.0)	0.1 (0.0)	일본(0.1), 네덜란드(0.0), 미국(0.0)
33 분재용	0.3 (0.0)	0.1 (0.0)	0.1 (0.0)	벨기에(0.1), 네덜란드(0.1), 대만(0.0)
34 옷걸이	0.2 (0.1)	0.1 (0.0)	0.1 (0.0)	몽고(0.0), 중국(0.0), 베트남(0.0)
35 아몬드	- (0.0)	0.0 (0.0)	0.1 (0.0)	미국(0.1), 필리핀(0.0)
36 대추	0.0 (0.0)	0.0 (0.0)	0.1 (0.0)	미국(0.1), 대만(0.0), 인도네시아(0.0)

바. 기타품목별 주요수출국

(단위 : 백만불(천톤))

구 분	2007년	2008년	2009년	주요 수출국('09수출금액)
37 포장용목재블록	0.0 (0.1)	0.0 (0.0)	0.1 (0.1)	중국(0.1), 슬로바키(0.0), 일본(0.0)
38 건조목이버섯	- (0.0)	- (0.0)	0.1 (0.0)	미국(0.1), 필리핀(0.0), 사우디아라비(0.0)
39 대나무제품	0.1 (0.0)	0.1 (0.0)	0.1 (0.0)	일본(0.0), 미국(0.0), 베트남(0.0)
40 침엽수원목	0.3 (0.1)	0.0 (0.1)	0.1 (0.0)	인도네시아(0.1), 중국(0.0), 홍콩(0.0)
41 삼아피	0.1 (0.0)	0.1 (0.0)	0.1 (0.0)	일본(0.1)
<수산물>	1,227.5 (537.0)	1,448.3 (585.3)	1,511.2 (652.2)	일본(734.1), 중국(145.7), 미국(128.9)
1 참치	293.5 (114.2)	293.2 (114.1)	314.4 (178.3)	일본(137.7), 태국(102.0), 스페인(15.4)
2 기타어류	143.4 (43.2)	221.4 (50.3)	265.9 (65.3)	일본(145.7), 미국(32.9), 뉴질랜드(14.1)
3 오징어	123.8 (156.2)	126.5 (150.7)	108.1 (101.3)	중국(46.3), 뉴질랜드(12.2), 필리핀(9.5)
4 김	59.7 (6.7)	75.3 (7.9)	81.5 (9.3)	일본(25.0), 미국(19.3), 태국(10.0)
5 넙치	44.2 (3.2)	43.4 (4.1)	51.8 (5.1)	일본(45.3), 미국(5.1), 중국(0.8)
6 삼치	26.9 (12.2)	45.5 (16.9)	45.4 (14.4)	일본(29.4), 중국(12.6), 말레이시아(1.3)
7 굴	40.1 (8.0)	46.3 (9.1)	42.2 (7.4)	일본(15.8), 미국(15.5), 홍콩(3.3)
8 게살	32.3 (4.1)	43.5 (4.8)	42.0 (4.6)	일본(33.0), 미국(5.6), 프랑스(1.6)
9 붕장어	33.2 (4.2)	44.2 (5.3)	39.4 (4.2)	일본(38.5), 미국(0.7), 중국(0.1)
10 고등어	14.1 (13.9)	30.4 (41.0)	38.1 (54.2)	이집트(7.3), 인도네시아(5.0), 필리핀(4.0)

(단위 : 백만불(천톤))

구 분	2007년	2008년	2009년	주요 수출국('09수출금액)
11 바지락	12.7 (3.7)	19.2 (7.9)	34.7 (13.7)	일본(31.2), 스페인(3.5), 포르투갈(0.1)
12 어류제품	24.7 (7.9)	28.7 (7.8)	33.9 (7.8)	일본(13.7), 미국(6.6), 중국(2.6)
13 전복	15.0 (0.4)	21.0 (0.6)	33.8 (1.0)	일본(33.6), 대만(0.1), 홍콩(0.1)
14 톳	24.5 (3.2)	36.4 (3.2)	28.9 (2.3)	일본(27.7), 중국(0.8), 미국(0.2)
15 기타연체동물	18.1 (2.1)	20.0 (2.5)	28.3 (3.3)	일본(20.9), 중국(3.2), 미국(2.0)
16 캐비아	13.1 (1.1)	16.7 (1.2)	24.5 (1.6)	일본(22.6), 미국(0.5), 중국(0.3)
17 전갱이	12.9 (12.1)	29.2 (22.0)	21.1 (22.8)	기타국(10.0), 일본(6.6), 중국(1.7)
18 돔	21.3 (10.0)	14.2 (6.2)	17.6 (7.9)	뉴질랜드(10.2), 일본(1.9), 스페인(1.4)
19 기타 수산물분	23.5 (35.3)	23.4 (30.3)	17.6 (25.9)	인도네시아(5.0), 태일랜드(4.7), 베트남(3.8)
20 미역	17.7 (6.5)	20.6 (10.5)	16.8 (8.0)	일본(11.2), 미국(3.4), 중국(0.6)
21 민대구	14.6 (4.1)	13.7 (3.3)	15.6 (3.9)	뉴질랜드(15.4), 중국(0.1), 말레이시아(0.0)
22 명태	12.3 (10.5)	20.9 (17.0)	14.4 9.6	중국(10.1), 미국(1.8), 러시아(0.7)
23 새꼬리민태	13.3 (8.2)	16.7 (8.0)	14.0 (8.0)	뉴질랜드(11.8), 중국(2.2)
24 기타게	15.2 (1.7)	16.8 (2.4)	12.3 (1.3)	중국(3.6), 대만(2.6), 일본(1.5)
25 새우	8.3 (9.1)	11.4 (9.3)	12.1 (9.6)	일본(8.7), 미국(0.9), 대만(0.8)
26 피조개	14.0 (1.5)	15.1 (1.5)	11.8 (1.2)	일본(11.8), 대만(0.0), 중국(0.0)

바. 기타품목별 주요수출국

(단위 : 백만불(천톤))

구 분	2007년	2008년	2009년	주요 수출국('09수출금액)
27 한천	10.8 (0.5)	10.3 (0.4)	8.0 (0.3)	일본(7.2), 스페인(0.3), 중국(0.2)
28 소금	0.0 (0.0)	0.4 (1.2)	7.5 (33.8)	중국(3.0), 미국(1.6), 일본(1.5)
29 소라	5.2 (1.2)	7.6 (1.6)	7.4 (1.9)	일본(7.4), 싱가포르(0.0), 미국(0.0)
30 어란	6.9 (0.8)	8.1 (1.1)	7.0 (1.1)	일본(5.4), 미국(1.1), 뉴질랜드(0.2)
31 멸치	8.2 (1.8)	7.5 (1.7)	6.7 (1.5)	미국(4.4), 일본(0.8), 호주(0.4)
32 콩치	8.2 (7.9)	8.1 (5.5)	6.3 (5.3)	중국(2.0), 미국(1.0), 호주(0.8)
33 연어	6.6 (1.1)	5.3 (1.1)	6.1 (1.0)	일본(5.7), 중국(0.1), 베트남(0.1)
34 기타동물성생산물	10.6 (9.2)	4.6 (3.5)	6.0 (5.4)	일본(3.3), 캐나다(1.2), 대만(0.3)
35 기타해초류	5.2 (0.8)	5.9 (1.0)	6.0 (0.9)	일본(2.9), 미국(0.8), 중국(0.6)
36 갑오징어	5.6 (2.0)	4.2 (1.2)	5.8 (2.2)	중국(4.0), 스페인(0.7), 이탈리아(0.7)
37 성게	6.8 (0.2)	7.1 (0.2)	5.7 (1.0)	일본(5.7), 중국(0.0)
38 갯장어	3.3 (0.2)	4.0 (0.2)	5.0 (0.3)	일본(5.0)
39 개아지살	4.6 (0.4)	5.0 (0.4)	4.7 (0.3)	일본(4.7), 미국(0.0)
40 대구	12.6 (3.1)	12.2 (3.5)	4.7 (1.7)	중국(2.2), 독일(0.9), 태국(0.5)
41 청어	2.1 (2.6)	4.0 (5.9)	4.6 (7.3)	중국(2.2), 러시아(1.1), 파나마(0.5)
42 골뱅이	3.5 (0.5)	3.0 (0.3)	3.9 (0.4)	미국(1.8), 중국(1.1), 호주(0.3)

(단위 : 백만불(천톤))

구 분	2007년	2008년	2009년	주요 수출국('09수출금액)
43 상어	0.8 (0.5)	1.7 (0.6)	3.8 (1.6)	스페인(0.9), 홍콩(0.8), 뉴질랜드(0.7)
44 다시마	4.3 (1.1)	4.7 (1.0)	3.4 (0.9)	일본(1.5), 미국(1.5), 캐나다(0.2)
45 갈치	2.1 (1.0)	2.2 (1.0)	3.3 (1.3)	중국(1.4), 미국(1.3), 일본(0.3)
46 민어	3.4 (1.1)	2.9 (1.3)	2.6 (1.4)	스페인(1.0), 중국(0.4), 미국(0.3)
47 왕게	2.3 (0.2)	3.6 (0.2)	2.6 (0.2)	일본(0.9), 중국(0.8), 홍콩(0.3)
48 수생동물엑스	2.7 (0.6)	3.1 (0.7)	2.5 (0.5)	일본(2.0), 미국(0.2), 인도(0.1)
49 해삼	0.5 (0.0)	0.6 (0.1)	2.3 (0.1)	홍콩(1.1), 중국(0.8), 미국(0.3)
50 임연수어	2.2 (2.1)	1.7 (1.1)	2.3 (1.1)	중국(1.6), 일본(0.4), 미국(0.2)
51 어류유지	3.5 (4.1)	3.6 (3.5)	2.2 (2.1)	베트남(1.1), 노르웨이(0.3), 일본(0.2)
52 기타넙치	3.5 (2.1)	1.1 (0.4)	1.7 (0.7)	중국(0.9), 스페인(0.6), 태국(0.1)
53 파래	1.2 (0.1)	1.1 (0.1)	1.4 (0.1)	대만(0.5), 일본(0.4), 미국(0.1)
54 조기	2.8 (0.4)	1.2 (0.4)	1.5 (0.4)	미국(0.9), 중국(0.2), 일본(0.1)
55 방어	1.8 (0.8)	0.7 (0.4)	1.3 (0.8)	일본(0.9), 말레이시아(0.2), 베트남(0.2)
56 아귀	0.6 (0.2)	0.8 (0.3)	1.2 (0.3)	일본(0.9), 뉴질랜드(0.3), 중국(0.0)
57 꺾테기	0.6 (0.6)	1.0 (1.4)	1.2 (1.8)	중국(0.6), 일본(0.6), 인도네시아(0.0)
58 복어	1.1 (0.1)	2.9 (0.1)	1.1 (0.1)	일본(1.1)

바. 기타품목별 주요수출국

(단위 : 백만불(천톤))

구 분	2007년	2008년	2009년	주요 수출국('09수출금액)
59 볼락	0.6 (0.4)	0.7 (0.5)	1.0 (0.5)	중국(0.5), 일본(0.2), 태국(0.1)
60 재첩	3.9 (1.3)	3.6 (1.3)	1.0 (0.4)	일본(1.0), 미국(0.0)
61 문어	5.2 (0.8)	6.5 (0.9)	1.0 (0.2)	미국(0.5), 일본(0.2), 이탈리아(0.1)
62 송어	1.3 (1.1)	2.6 (1.2)	0.9 (0.1)	일본(0.9)
63 농어	0.0 (0.0)	0.2 (0.1)	0.8 (0.3)	스페인(0.6), 일본(0.1), 미국(0.0)
64 새조개	0.7 (0.1)	1.1 (0.1)	0.8 (0.1)	일본(0.8)
65 기타수생동물	2.1 (0.4)	1.8 (0.3)	0.8 (0.1)	일본(0.7), 미국(0.1), 홍콩(0.0)
66 홍합	1.2 (0.3)	1.0 (0.2)	0.8 (0.2)	일본(0.4), 영국(0.3), 스웨덴(0.1)
67 우뭇가사리	0.6 (0.1)	0.8 (0.2)	0.8 (0.2)	일본(0.8), 중국(0.0)
68 바다가재	0.1 (0.0)	0.4 (0.1)	0.8 (0.1)	이탈리아(0.6), 미국(0.1), 스페인(0.0)
69 병어	0.4 (0.1)	0.8 (0.1)	0.7 (0.1)	일본(0.7), 미국(0.0)
70 서대	0.8 (0.3)	1.1 (0.4)	0.7 (0.2)	대만(0.4), 스페인(0.2), 일본(0.1)
71 우렁쟁이	0.3 (0.1)	0.3 (0.1)	0.5 (0.1)	미국(0.5), 중국(0.0), 일본(0.0)
72 실장어	0.0 (0.0)	0.2 (0.0)	0.4 (0.0)	홍콩(0.4), 대만(0.0)
73 패각	1.0 (0.5)	0.3 (0.2)	0.4 (0.2)	중국(0.3), 일본(0.1), 베트남(0.0)
74 기타관상용활어	0.4 (0.0)	0.4 (0.0)	0.4 (0.1)	미국(0.3), 우즈베크(0.0), 중국(0.0)

(단위 : 백만불(천톤))

구 분	2007년	2008년	2009년	주요 수출국('09수출금액)
75 쥐치포	0.2 (0.0)	0.2 (0.0)	0.3 (0.1)	미국(0.2), 중국(0.1), 일본(0.1)
76 뜬 세모가사리	0.1 (0.0)	0.3 (0.0)	0.3 (0.0)	일본(0.3)
77 정어리	0.3 (0.2)	0.1 (0.1)	0.2 (0.1)	피지(0.1), 남아공(0.0), 모리셔스(0.0)
78 가자미	0.2 (0.2)	0.6 (0.4)	0.2 (0.1)	중국(0.1), 미국(0.1), 일본(0.0)
79 불등가사리	0.2 (0.0)	0.2 (0.0)	0.2 (0.0)	일본(0.2)
80 뱀장어	0.1 (0.1)	0.1 (0.0)	0.2 (0.0)	일본(0.2), 중국(0.0), 미국(0.0)
81 게	0.1 (0.0)	0.1 (0.0)	0.1 (0.0)	일본(0.1), 이탈리아(0.0), 호주(0.0)
82 새우살	0.3 (0.1)	0.1 (0.0)	0.1 (0.0)	아제르바이잔(0.0), 일본(0.0)
83 어류간장	0.0 (0.0)	0.1 (0.0)	0.1 (0.0)	뉴질랜드(0.1), 일본(0.0)
84 기타 갑각류	0.1 (0.1)	0.1 (0.0)	0.1 (0.0)	남아공(0.0), 중국(0.0), 홍콩(0.0)
85 닭새우	0.0 (0.0)	0.1 (0.0)	0.1 (0.0)	이탈리아(0.1), 스페인(0.0)
86 해파리	0.2 (0.1)	0.1 (0.0)	0.1 (0.0)	미국(0.2), 캐나다(0.0), 인도(0.0)
87 노래미	0.0 (0.0)	0.1 (0.0)	0.1 (0.0)	일본(0.1), 캐나다(0.0)
88 지렁이	0.1 (0.0)	0.1 (0.0)	0.1 (0.0)	미국(0.0)
89 가리비조개	0.2 (0.1)	0.1 (0.0)	0.1 (0.0)	미국(0.0), 중국(0.0), 홍콩(0.0)
90 실치	0.1 (0.1)	0.1 (0.0)	0.1 (0.0)	일본(0.1)
91 백합	0.3 (0.1)	0.2 (0.0)	0.1 (0.0)	일본(0.0), 싱가포르(0.0), 대만(0.0)

2. 국가별 수출실적

가. 총괄

(단위 : 천불(톤), %)

구분	2005년	2006년	2007년	2008년 (A)	2009년 (B)	증감률 (B/A)	수출상위 주요품목
농림수산물 합계	3,415,797 (1,894,380)	3,394,787 (1,801,958)	3,759,269 (2,050,979)	4,496,494 (2,211,170)	4,809,286 (2,634,285)	7.0 (19.1)	
일본	1,454,763 (620,623)	1,311,036 (554,666)	1,219,622 (527,694)	1,438,441 (573,943)	1,580,425 (687,537)	9.9 (19.8)	참치, 김치, 파프리카, 소주, 넙치, 봉장어
중국	339,774 (267,037)	335,574 (246,423)	452,070 (374,887)	539,416 (376,125)	565,203 (414,839)	4.8 (10.3)	오징어, 자당, 라면, 펄프, 밤, 커피
미국	368,479 (129,449)	378,055 (129,844)	400,924 (136,875)	449,227 (158,037)	467,264 (175,521)	4.0 (11.1)	권련, 배, 라면, 김, 굴
러시아	208,311 (109,779)	215,488 (104,527)	250,557 (117,387)	293,361 (122,577)	226,274 (100,841)	△22.9 (△17.7)	커피, 권련, 마요네즈, 물, 육류스프
홍콩	132,636 (175,571)	158,697 (176,728)	153,740 (186,203)	172,282 (169,349)	196,223 (177,545)	13.9 (4.8)	인삼, 자당, 맥주, 권련, 팽이버섯
대만	123,342 (95,961)	110,404 (49,097)	120,802 (51,292)	125,726 (66,259)	154,849 (86,420)	23.2 (30.4)	배, 사과, 인삼, 커피, 비스킷, 권련, 라면
아세안	219,042 (246,551)	267,033 (298,309)	343,782 (334,284)	451,331 (331,360)	521,126 (486,897)	15.5 (46.9)	참치, 커피, 대두박, 권련, 오징어
EU	126,473 (58,788)	106,068 (46,907)	162,168 (66,930)	245,642 (116,636)	259,101 (133,200)	5.5 (14.2)	참치, 라면, 채소쥬스, 오징어, 바지락
기타	442,977 (190,621)	512,432 (195,457)	655,604 (255,427)	781,068 (296,884)	838,821 (371,485)	7.4 (25.1)	

나. 유형별 수출순위

1) 농림수산물 수출국(상위100)

(단위 : 백만불, %)

순위	2007년			2008년			2009년		
	국가명	금액	비중	국가명	금액	비중	국가명	금액	비중
	전체	3,759.3	100.0	전체	4,496.5	100.0	전체	4,809.3	100.0
1	일본	1,219.6	32.4	일본	1,438.4	32.0	일본	1,580.4	32.9
2	중국	452.1	12.0	중국	539.4	12.0	중국	565.2	11.8
3	미국	400.9	10.7	미국	449.2	10.0	미국	467.3	9.7
4	러시아연방	250.6	6.7	러시아연방	293.4	6.5	러시아연방	226.3	4.7
5	홍콩	153.7	4.1	홍콩	172.3	3.8	홍콩	196.2	4.1
6	아랍에미	123.3	3.3	타일랜드	140.5	3.1	아랍에미	158.9	3.3
7	대만	120.8	3.2	대만	125.7	2.8	타일랜드	155.1	3.2
8	타일랜드	103.8	2.8	아랍에미	123.9	2.8	대만	154.8	3.2
9	뉴질랜드	84.4	2.2	이라크	106.6	2.4	베트남	109.8	2.3
10	호주	73.8	2.0	인도네시아	88.1	2.0	뉴질랜드	90.2	1.9
11	인도네시아	70.5	1.9	호주	78.5	1.7	호주	86.7	1.8
12	아프가니	67.2	1.8	뉴질랜드	78.3	1.7	필리핀	79.8	1.7
13	스페인	61.7	1.6	베트남	75.0	1.7	이라크	73.5	1.5
14	필리핀	56.1	1.5	네덜란드	65.3	1.5	인도네시아	68.8	1.4
15	이라크	49.8	1.3	필리핀	60.5	1.3	아프가니	66.5	1.4
16	베트남	49.8	1.3	스페인	50.9	1.1	네덜란드	65.3	1.4
17	캐나다	34.9	0.9	아프가니	44.7	1.0	스페인	52.5	1.1
18	싱가포르	29.9	0.8	말레이시아	40.3	0.9	싱가포르	48.7	1.0
19	말레이시아	28.4	0.8	싱가포르	39.3	0.9	말레이시아	46.9	1.0
20	이탈리아	27.4	0.7	캐나다	39.1	0.9	캐나다	44.5	0.9
21	카자흐스탄	22.9	0.6	이탈리아	32.4	0.7	이탈리아	32.7	0.7
22	이란	20.2	0.5	몽고	28.3	0.6	카자흐스탄	24.3	0.5
23	몽고	19.5	0.5	카자흐스탄	27.6	0.6	프랑스	22.3	0.5
24	키르기스탄	15.0	0.4	이란	17.0	0.4	이란	20.7	0.4
25	네덜란드	14.6	0.4	터어키	17.0	0.4	몽고	20.5	0.4
26	사우디아라비아	13.3	0.4	사우디아라비	16.4	0.4	영국	19.1	0.4
27	이스라엘	12.3	0.3	프랑스	15.9	0.4	사우디아라비	16.8	0.3
28	영국	11.7	0.3	독일	15.4	0.3	독일	16.0	0.3
29	독일	10.5	0.3	멕시코	15.0	0.3	이스라엘	15.4	0.3

나. 유형별 수출순위

(단위 : 백만불, %)

순위	2007년			2008년			2009년		
	국가명	금액	비중	국가명	금액	비중	국가명	금액	비중
30	인도	9.5	0.3	영국	13.8	0.3	인도	14.6	0.3
31	프랑스	9.4	0.3	인도	12.3	0.3	기타국	13.9	0.3
32	멕시코	8.9	0.2	키르기스스탄	12.2	0.3	벨기에	10.9	0.2
33	우즈베키스탄	7.2	0.2	이스라엘	11.2	0.2	리비아	10.2	0.2
34	벨기에	7.0	0.2	벨기에	10.2	0.2	에콰도르	10.1	0.2
35	쿠바	6.7	0.2	아일랜드	10.0	0.2	터어키	10.0	0.2
36	리비아	5.4	0.1	기타국	9.7	0.2	이집트	9.7	0.2
37	기타국	5.3	0.1	리비아	9.2	0.2	캄보디아	8.4	0.2
38	포르투갈	5.0	0.1	모리셔스	8.6	0.2	키르기스스탄	8.2	0.2
39	괌	4.9	0.1	남아공	7.3	0.2	아일랜드	6.6	0.1
40	남아공	4.5	0.1	이집트	6.9	0.2	파키스탄	6.0	0.1
41	방글라데시	4.3	0.1	우크라이나	5.9	0.1	우즈베키스탄	6.0	0.1
42	브라질	3.9	0.1	쿠바	5.9	0.1	괌	5.9	0.1
43	파키스탄	3.4	0.1	파키스탄	5.5	0.1	기니	5.9	0.1
44	모리셔스	3.3	0.1	괌	5.3	0.1	우크라이나	5.8	0.1
45	그리스	3.3	0.1	캄보디아	5.3	0.1	방글라데시	5.7	0.1
46	아르메니아	3.2	0.1	브라질	5.3	0.1	코트디브와르	5.5	0.1
47	캄보디아	3.1	0.1	포르투갈	5.0	0.1	브라질	5.3	0.1
48	우크라이나	3.0	0.1	그리스	4.8	0.1	그리스	4.8	0.1
49	덴마크	2.9	0.1	아르메니아	4.8	0.1	멕시코	4.5	0.1
50	노르웨이	2.6	0.1	노르웨이	4.5	0.1	폴란드	4.4	0.1
51	북마리아나	2.6	0.1	가나	4.2	0.1	남아공	4.2	0.1
52	스웨덴	2.5	0.1	말타	4.0	0.1	쿠바	3.8	0.1
53	칠레	2.4	0.1	우즈베키스탄	3.8	0.1	스리랑카	3.8	0.1
54	코트디브와르	2.2	0.1	에콰도르	3.7	0.1	포르투갈	3.7	0.1
55	터키	2.2	0.1	코트디브와르	3.6	0.1	덴마크	3.7	0.1
56	아르헨티나	1.8	0.0	덴마크	3.5	0.1	노르웨이	3.7	0.1
57	파푸아뉴기니	1.5	0.0	칠레	3.5	0.1	헝가리	3.6	0.1
58	과테말라	1.4	0.0	방글라데시	3.5	0.1	레바논	3.4	0.1
59	폴란드	1.4	0.0	스리랑카	3.2	0.1	나이지리아	3.4	0.1
60	미얀마	1.4	0.0	아르헨티나	3.1	0.1	엘살바도르	3.3	0.1
61	베네수엘라	1.3	0.0	나이지리아	2.8	0.1	스위스	3.3	0.1
62	나이지리아	1.2	0.0	스웨덴	2.8	0.1	칠레	3.3	0.1
63	에콰도르	1.2	0.0	앙골라	2.3	0.1	앙골라	3.0	0.1
64	쿠웨이트	1.2	0.0	쿠웨이트	2.2	0.0	미얀마	3.0	0.1
65	나미비아	1.1	0.0	파푸아뉴기니	2.1	0.0	가나	3.0	0.1
66	미크로네시아	1.1	0.0	북마리아나	2.0	0.0	세이셸	2.9	0.1
67	카타르	1.0	0.0	리투아니	1.8	0.0	우루과이	2.8	0.1

(단위 : 백만불, %)

순위	2007년			2008년			2009년		
	국가명	금액	비중	국가명	금액	비중	국가명	금액	비중
68	기니	1.0	0.0	폴란드	1.6	0.0	아르헨티나	2.6	0.1
69	요르단	1.0	0.0	카타르	1.5	0.0	시리아	2.6	0.1
70	스리랑카	0.9	0.0	미얀마	1.5	0.0	아르메니아	2.5	0.1
71	아제르바이잔	0.8	0.0	루마니아	1.5	0.0	루마니아	2.3	0.0
72	오스트리아	0.8	0.0	과테말라	1.4	0.0	오만	2.3	0.0
73	미령사모아	0.8	0.0	카메룬	1.4	0.0	카타르	2.2	0.0
74	불가리아	0.7	0.0	요르단	1.3	0.0	스웨덴	2.1	0.0
75	케냐	0.7	0.0	체코	1.3	0.0	북마나리아	2.1	0.0
76	오만	0.7	0.0	베네주엘라	1.2	0.0	과테말라	1.8	0.0
77	리투아니아	0.7	0.0	오스트리아	1.2	0.0	리투아니	1.7	0.0
78	앙골라	0.7	0.0	오만	1.1	0.0	불가리아	1.7	0.0
79	네팔	0.7	0.0	미크로네시아	1.1	0.0	쿠웨이트	1.7	0.0
80	라오스	0.6	0.0	케냐	1.1	0.0	알제리	1.6	0.0
81	그루지아	0.6	0.0	그루지아	1.1	0.0	체코	1.6	0.0
82	시에라리온	0.6	0.0	레위니옹	1.1	0.0	베네주엘라	1.6	0.0
83	아이슬랜드	0.6	0.0	불가리아	1.0	0.0	케냐	1.6	0.0
84	투르크메니스탄	0.5	0.0	엘살바도르	1.0	0.0	파푸아뉴기니	1.5	0.0
85	체코	0.5	0.0	세이셸	1.0	0.0	미크로네시아	1.5	0.0
86	파라과이	0.5	0.0	시리아	0.9	0.0	슬로바키	1.2	0.0
87	과달로프	0.5	0.0	미령사모아	0.9	0.0	파나마	1.2	0.0
88	예멘	0.5	0.0	슬로베니	0.9	0.0	요르단	1.1	0.0
89	앙길라	0.5	0.0	모로코	0.9	0.0	크로아티아	1.1	0.0
90	라트비아	0.5	0.0	슬로바키	0.9	0.0	미령사모아	1.1	0.0
91	도미니카공	0.5	0.0	레바논	0.8	0.0	아이슬랜드	1.1	0.0
92	사모아	0.4	0.0	우루과이	0.8	0.0	레위니옹	1.0	0.0
93	바레인	0.4	0.0	기니	0.8	0.0	그루지아	1.0	0.0
94	가나	0.4	0.0	아이슬랜드	0.8	0.0	오스트리아	0.9	0.0
95	이디오피아	0.4	0.0	네팔	0.7	0.0	시에라리온	0.9	0.0
96	레바논	0.4	0.0	페루	0.7	0.0	페루	0.9	0.0
97	팔라우	0.4	0.0	파라과이	0.6	0.0	레소토	0.8	0.0
98	이집트	0.3	0.0	수단	0.6	0.0	네팔	0.7	0.0
99	루마니아	0.3	0.0	바레인	0.6	0.0	말타	0.7	0.0
100	슬로바키아	0.3	0.0	라오스	0.6	0.0	푸에르토리코	0.7	0.0

2) 농식품 수출국(상위30)

(단위 : 백만불, %)

순위	2007년			2008년			2009년		
	국가명	금액	비중	국가명	금액	비중	국가명	금액	비중
	전체	2,531.8	100.0	전체	3,048.2	100.0	전체	3,298.1	100.0
1	일본	646.2	25.5	일본	752.5	24.7	일본	846.3	25.7
2	미국	302.0	11.9	중국	349.1	11.5	중국	419.5	12.7
3	중국	294.6	11.6	미국	335.4	11.0	미국	338.4	10.3
4	러시아연방	239.5	9.5	러시아연방	286.3	9.4	러시아연방	221.6	6.7
5	홍콩	142.4	5.6	홍콩	162.7	5.3	홍콩	183.3	5.6
6	UAE	123.0	4.9	아랍에미	123.0	4.0	아랍에미	158.2	4.8
7	대만	103.3	4.1	대만	107.0	3.5	대만	136.6	4.1
8	호주	68.5	2.7	이라크	106.5	3.5	베트남	87.4	2.7
9	아프가니	67.2	2.7	인도네시아	77.0	2.5	호주	78.8	2.4
10	인도네시아	61.5	2.4	호주	72.1	2.4	이라크	73.5	2.2
11	이라크	49.6	2.0	네덜란드	62.5	2.1	아프가니	66.4	2.0
12	필리핀	43.5	1.7	베트남	55.7	1.8	네덜란드	62.4	1.9
13	베트남	40.7	1.6	필리핀	48.7	1.6	필리핀	60.8	1.8
14	캐나다	27.9	1.1	아프가니	44.7	1.5	인도네시아	55.3	1.7
15	싱가포르	25.2	1.0	싱가포르	33.3	1.1	싱가포르	43.2	1.3
16	카자흐스탄	22.8	0.9	말레이시아	31.3	1.0	말레이시아	39.4	1.2
17	말레이시아	21.2	0.8	캐나다	30.3	1.0	캐나다	32.7	1.0
18	몽고	19.4	0.8	몽고	28.0	0.9	타일랜드	27.4	0.8
19	이란	17.9	0.7	카자흐스탄	27.4	0.9	카자흐스탄	24.1	0.7
20	뉴질랜드	16.2	0.6	뉴질랜드	17.7	0.6	몽고	20.1	0.6
21	타일랜드	16.1	0.6	타일랜드	17.6	0.6	뉴질랜드	19.7	0.6
22	키르기스탄	15.0	0.6	이란	17.0	0.6	이란	17.0	0.5
23	사우디아라비아	13.2	0.5	터어키	16.4	0.5	사우디아라비	16.5	0.5
24	이스라엘	12.1	0.5	사우디아라비	16.2	0.5	이스라엘	15.2	0.5
25	네덜란드	12.0	0.5	독일	13.7	0.4	영국	13.7	0.4
26	영국	9.6	0.4	키르기스탄	12.2	0.4	인도	13.6	0.4
27	인도	9.1	0.4	인도	12.0	0.4	독일	13.5	0.4
28	우즈베키스탄	7.2	0.3	영국	11.6	0.4	스페인	11.1	0.3
29	독일	7.0	0.3	이스라엘	11.0	0.4	리비아	9.5	0.3
30	프랑스	6.0	0.2	스페인	10.5	0.3	터어키	9.5	0.3

3) 수산식품 수출국(상위30)

(단위 : 백만불, %)

순위	2007년			2008년			2009년		
	국가명	금액	비중	국가명	금액	비중	국가명	금액	비중
	전체	1,227.5	100.0	전체	1,448.3	100.0	전체	1,511.2	100.0
1	일본	573.4	46.7	일본	686.0	47.4	일본	734.1	48.6
2	중국	157.5	12.8	중국	190.3	13.1	중국	145.7	9.6
3	미국	98.9	8.1	타일랜드	122.9	8.5	미국	128.9	8.5
4	타일랜드	87.7	7.1	미국	113.8	7.9	타일랜드	127.7	8.5
5	뉴질랜드	68.3	5.6	뉴질랜드	60.6	4.2	뉴질랜드	70.5	4.7
6	스페인	58.7	4.8	스페인	40.5	2.8	스페인	41.4	2.7
7	이탈리아	25.3	2.1	이탈리아	25.2	1.7	이탈리아	23.2	1.5
8	대만	17.5	1.4	베트남	19.3	1.3	베트남	22.4	1.5
9	필리핀	12.6	1.0	대만	18.7	1.3	필리핀	19.0	1.3
10	홍콩	11.3	0.9	멕시코	11.9	0.8	대만	18.2	1.2
11	러시아연방	11.1	0.9	필리핀	11.9	0.8	프랑스	13.7	0.9
12	베트남	9.0	0.7	인도네시아	11.1	0.8	인도네시아	13.6	0.9
13	인도네시아	9.0	0.7	홍콩	9.5	0.7	홍콩	13.0	0.9
14	말레이시아	7.2	0.6	프랑스	9.3	0.6	기타국	12.7	0.8
15	캐나다	7.1	0.6	말레이시아	9.0	0.6	캐나다	11.8	0.8
16	쿠바	6.7	0.5	캐나다	8.8	0.6	에콰도르	10.0	0.7
17	멕시코	6.3	0.5	기타국	8.7	0.6	호주	8.0	0.5
18	호주	5.3	0.4	모리셔스	8.5	0.6	이집트	7.9	0.5
19	포르투갈	4.9	0.4	러시아연방	7.1	0.5	말레이시아	7.5	0.5
20	싱가포르	4.6	0.4	호주	6.4	0.4	싱가포르	5.6	0.4
21	기타국	3.6	0.3	싱가포르	6.0	0.4	영국	5.4	0.4
22	독일	3.5	0.3	쿠바	5.9	0.4	코트디브와르	5.2	0.3
23	프랑스	3.5	0.3	말타	4.0	0.3	러시아연방	4.7	0.3
24	모리셔스	2.9	0.2	가나	3.7	0.3	기니	4.2	0.3
25	벨기에	2.8	0.2	에콰도르	3.7	0.3	쿠바	3.8	0.3
26	네덜란드	2.6	0.2	포르투갈	3.6	0.2	이란	3.6	0.2
27	이란	2.3	0.2	코트디브와르	3.6	0.2	엘살바도르	3.3	0.2
28	코트디브와르	2.1	0.2	네덜란드	2.9	0.2	네덜란드	2.9	0.2
29	영국	2.1	0.2	벨기에	2.5	0.2	세이셸	2.9	0.2
30	파푸아뉴기니	1.5	0.1	스리랑카	2.4	0.2	독일	2.5	0.2

다. 주요국가별 세부수출실적

1) 일 본

□ 총 괄

(단위 : 천톤, 백만불, %)

구 분	2007년		2008년(A)		2009년(B)		증감률 (B/A)
	물 량	금 액	물 량	금 액	물 량	금 액	
합 계	527.7	1,219.6	573.9	1,438.4	687.5	1,580.4	9.9
○ 농 식 품	425.4	646.2	464.5	752.5	548.0	846.3	12.5
- 농 산 물	363.6	561.0	407.0	668.7	526.3	794.1	18.7
- 축 산 물	37.8	41.0	39.3	50.6	6.5	19.8	△60.9
- 임 산 물	24.0	44.2	18.2	33.2	15.2	32.5	△2.2
○ 수산식품	102.3	573.4	109.4	686.0	139.5	734.1	7.0

□ 농식품 부류별 실적

(단위 : 천톤, 백만불, %)

구 분	2007년	2008년		2009년			증감율	
		물 량	금 액	물 량	금 액	비중	물 량	금 액
농림수산식품	1,219.6	573.9	1,438.4	687.5	1,580.4	32.9	19.8	9.9
○ 농식품	646.2	464.5	752.5	548.0	846.3	25.7	18.0	12.5
<신선>	256.3	64.7	269.4	73.8	297.6	40.3	14.1	10.5
채소류	72.3	23.8	79.8	28.7	84.3	33.6	20.8	5.6
김 치	66.1	23.5	75.1	24.4	77.6	86.8	3.7	3.4
인삼류	28.7	0.5	26.8	1.0	34.5	31.7	104.2	28.7
화훼류	31.2	6.2	39.7	7.9	56.9	73.8	27.7	43.5
과실류	28.3	8.0	24.9	6.7	17.1	9.9	△16.6	△31.3
버섯류	0.5	0.1	3.0	0.3	1.9	5.8	389.9	△36.0
돼지고기	0.2	0.0	0.1	0.1	0.5	3.9	172.8	220.6
가금육류	3.0	0.7	3.2	0.9	4.3	23.4	28.1	35.9
산림부산물	26.0	1.9	16.8	3.8	20.5	30.8	96.6	22.1
<가공>	389.9	399.8	483.1	474.2	548.7	21.4	18.6	13.6
- 가공식품	371.7	383.6	466.8	462.8	536.8	21.8	20.7	15.0
면류	21.8	6.8	24.6	10.1	34.3	16.6	47.9	39.6
소오스류	8.0	2.9	7.8	3.9	10.5	9.6	33.8	34.8
주류	119.1	131.0	146.1	156.3	165.6	68.4	19.4	13.4
과자류	59.9	40.0	78.5	46.4	77.9	31.2	16.0	△0.8
연초류	6.7	0.4	5.9	0.3	5.0	1.0	△16.2	△15.1
- 목재류	18.3	16.3	16.3	11.4	11.9	11.8	△30.0	△27.1
○ 수산물	573.4	109.4	686.0	139.5	734.1	48.6	27.5	7.0
어류	351.3	62.0	408.4	62.0	439.0	47.2	0.0	7.5
연체동물	85.4	21.2	112.3	23.9	130.7	45.9	12.7	16.4
해조류	57.2	8.1	71.7	8.4	70.2	50.3	3.4	△2.2
갑각류	33.2	12.1	48.4	11.1	44.4	62.5	△8.9	△8.3
기 타	46.3	6.0	45.2	34.2	50.0	57.5	473.8	10.6

※ 비중은 전체 수출 중 對일본 수출비중

□ 농림수산물 수출순위(상위 30)

(단위 : 천톤, 백만불)

순위	2007년			2008년			2009년		
	품목명	물량	금액	품목명	물량	금액	품목명	물량	금액
	전 체	527.7	1,219.6	전 체	573.9	1,438.4	전 체	687.5	1,580.4
1	참치	26.4	143.7	참치	18.7	118.6	참치	23.3	137.7
2	소주	73.9	90.4	소주	73.3	101.7	소주	66.9	93.2
3	김치	23.5	66.1	김치	23.5	75.1	김치	24.4	77.6
4	파프리카	14.2	47.1	파프리카	17.0	54.1	기타곡물발효주	79.9	59.3
5	넙치	3.0	41.4	붕장어	5.0	43.2	파프리카	17.7	53.2
6	붕장어	4.1	33.1	넙치	3.9	40.9	넙치	4.4	45.3
7	인삼	0.6	28.7	계살	3.6	34.7	붕장어	4.1	38.5
8	베이커리반죽	50.6	26.6	툇	3.0	33.9	인삼	1.0	34.5
9	계살	3.0	26.0	기타곡물발효주	49.3	33.2	전복	1.0	33.6
10	툇	3.0	23.3	베이커리반죽	42.5	31.4	계살	3.3	33.0
11	자당	35.5	20.6	삼치	7.5	27.0	바지락	12.8	31.2
12	백합	1.9	15.9	인삼	0.5	26.8	삼치	6.9	29.4
13	라면	4.4	15.8	자당	33.9	23.3	라면	7.9	29.1
14	김	0.6	15.5	전복	0.6	21.0	베이커리반죽	38.1	28.9
15	코코아분말	19.5	15.2	라면	4.8	19.5	자당	38.7	28.5
16	삼치	4.8	15.1	백합	2.6	19.0	툇	2.0	27.7
17	전복	0.4	15.0	전갱이	7.9	18.8	김	1.0	25.0
18	굴	3.0	14.1	김	0.7	17.7	백합	2.7	24.7
19	피조개	1.4	13.4	굴	3.6	17.4	캐비아	1.4	22.6
20	송이버섯	0.1	11.1	바지락	7.5	16.9	장미	3.2	19.3
21	미역	3.5	11.0	대두박	33.1	15.4	대두박	45.3	18.6
22	캐비아	0.8	10.3	코코아분말	17.8	15.4	코코아분말	18.7	18.5
23	유자	2.8	10.0	피조개	1.5	15.0	굴	2.8	15.8
24	밤	1.6	9.7	캐비아	0.9	13.8	비스킷	1.5	15.2
25	한천	0.3	9.6	미역	2.9	11.5	어류제품	1.3	13.7
26	장미	1.9	8.0	장미	1.9	11.4	피조개	1.2	11.8
27	돔	2.8	7.5	김	0.7	10.2	개 사료	5.1	11.5
28	바지락	3.0	7.5	개 사료	4.5	10.1	미역	4.1	11.2
29	전갱이	2.7	7.2	밤	1.6	9.7	밤	1.4	10.3
30	섬유관	12.4	6.9	한천	0.3	8.9	유장	3.0	9.7

□ 신선·가공·수산식품별 순위(상위 10)

(단위 : 천톤, 백만불)

구분	순위	2007년			2008년			2009년		
		품목	물량	금액	품목	물량	금액	품목	물량	금액
신선 농 식품		신선 전체	63.3	256.3	신선 전체	64.7	269.4	신선 전체	73.8	297.6
	1	김치	23.5	66.1	김치	23.5	75.1	김치	24.4	77.6
	2	파프리카	14.2	47.1	파프리카	17.0	54.1	파프리카	17.7	53.2
	3	인삼	0.6	28.7	인삼	0.5	26.8	인삼	1.0	34.5
	4	백합	1.9	15.9	백합	2.6	19.0	백합	2.7	24.7
	5	송이버섯	0.1	11.1	장미	1.9	11.4	장미	3.2	19.3
	6	유자	2.8	10.0	밤	1.6	9.7	밤	1.4	10.3
	7	밤	1.6	9.7	유자	2.2	7.4	고추	1.6	8.4
	8	장미	1.9	8.0	채소종자	0.1	6.8	유자	2.5	8.1
	9	고추	1.2	6.8	고추	1.2	6.8	국화	1.6	7.9
	10	국화	1.4	5.9	국화	1.4	6.0	채소종자	0.2	6.4
가 공 농 식품		가공 전체	362.0	389.9	가공 전체	399.8	483.1	가공 전체	474.2	548.7
	1	소주	73.9	90.4	소주	73.3	101.7	소주	66.9	93.2
	2	베이커리반죽	50.6	26.6	기타곡물발효주	49.3	33.2	기타곡물발효주	79.9	59.3
	3	자당	35.5	20.6	베이커리반죽	42.5	31.4	라면	7.9	29.1
	4	기타곡물발효주	25.0	16.3	자당	33.9	23.3	베이커리반죽	38.1	28.9
	5	라면	4.4	15.8	라면	4.8	19.5	자당	38.7	28.5
	6	코코아분말	19.5	15.2	대두박	33.1	15.4	대두박	45.3	18.6
	7	개 사료	4.4	8.0	코코아분말	17.8	15.4	코코아분말	18.7	18.5
	8	섬유관	12.4	6.9	검	0.7	10.2	비스킷	1.5	15.2
	9	검	0.6	6.8	개 사료	4.5	10.1	개 사료	5.1	11.5
	10	권련	0.4	6.5	섬유관	10.3	6.3	유장	3.0	9.7
수 산 식품		수산 전체	102.3	573.4	수산 전체	109.4	686.0	수산 전체	139.5	734.1
	1	참치	26.4	143.7	참치	18.7	118.6	참치	23.3	137.7
	2	넙치	3.0	41.4	붕장어	5.0	43.2	넙치	4.4	45.3
	3	붕장어	4.1	33.1	넙치	3.9	40.9	붕장어	4.1	38.5
	4	계살	3.0	26.0	계살	3.6	34.7	전복	1.0	33.6
	5	돛	3.0	23.3	돛	3.0	33.9	계살	3.3	33.0
	6	김	0.6	15.5	삼치	7.5	27.0	바지락	12.8	31.2
	7	삼치	4.8	15.1	전복	0.6	21.0	삼치	6.9	29.4
	8	전복	0.4	15.0	전갱이	7.9	18.8	돛	2.0	27.7
	9	굴	3.0	14.1	김	0.7	17.7	김	1.0	25.0
	10	피조개	1.4	13.4	굴	3.6	17.4	캐비아	1.4	22.6

□ 세부 품목별 수출실적

* 100천불이상 품목

(단위 : 천불(톤), %)

구 분	2005년	2006년	2007년	2008년	2009년	증감률 (‘09/’08)
농림수산물	1,454,763 (620,623)	1,311,036 (554,666)	1,219,622 (527,694)	1,438,441 (573,943)	1,580,425 (687,537)	9.9 (19.8)
< 농산물 >	620,476 (416,916)	569,827 (381,900)	561,020 (363,558)	668,694 (407,038)	794,067 (526,339)	18.7 (29.3)
1. 소주	103,417 (75,599)	102,793 (79,758)	90,432 (73,850)	101,749 (73,343)	93,153 (66,908)	△8.4 (△8.8)
2. 김치	86,428 (29,663)	62,637 (22,793)	66,120 (23,493)	75,052 (23,524)	77,622 (24,389)	3.4 (3.7)
3. 기타곡물발효주	8,727 (13,421)	7,432 (11,677)	16,254 (25,047)	33,169 (49,295)	59,345 (79,885)	78.9 (62.1)
4. 혼합조제식료품	126 (14)	105 (21)	55 (16)	6,604 (3,511)	57,132 (46,406)	765.1 (1,221.9)
5. 파프리카	53,121 (17,839)	45,629 (14,574)	47,089 (14,173)	54,075 (17,040)	53,182 (17,679)	△1.7 (3.7)
6. 기타설탕과자	38,489 (35,908)	39,238 (33,318)	42,919 (33,081)	55,115 (36,331)	46,857 (41,978)	△15.0 (15.5)
7. 라면	14,527 (4,159)	18,798 (4,572)	15,850 (4,387)	19,542 (4,829)	29,093 (7,930)	48.9 (64.2)
8. 베이커리반죽	31,785 (63,737)	31,478 (62,640)	26,614 (50,560)	31,425 (42,518)	28,870 (38,129)	△8.1 (△10.3)
9. 자당	518 (1,444)	4,917 (8,198)	20,617 (35,452)	23,263 (33,883)	28,535 (38,726)	22.7 (14.3)
10. 백합	10,484 (1,191)	9,716 (1,212)	15,885 (1,899)	19,048 (2,554)	24,739 (2,691)	29.9 (5.3)
11. 장미	10,540 (2,062)	8,825 (2,564)	7,965 (1,929)	11,428 (1,866)	19,262 (3,184)	68.5 (70.6)
12. 대두박	31 (13)	23 (7)	20 (8)	15,432 (33,131)	18,636 (45,300)	20.8 (36.7)
13. 코코아분말	17,010 (26,341)	14,171 (18,667)	15,186 (19,543)	15,422 (17,763)	18,478 (18,675)	19.8 (5.1)

※ 증감률은 “1불(kg)”단위에서 계산됨

다. 주요국가별 세부수출실적

(단위 : 천불(톤), %)

구 분	2005년	2006년	2007년	2008년	2009년	증감률 (‘09/’08)
14. 비스킷	4,893 (1,220)	3,491 (732)	4,008 (845)	6,150 (1,212)	15,165 (1,498)	146.6 (23.6)
15. 개 사료	9,137 (5,285)	7,585 (4,474)	7,951 (4,405)	10,099 (4,522)	11,546 (5,095)	14.3 (12.7)
16. 기타당	12,510 (28,853)	22,071 (26,566)	7,329 (2,598)	10,444 (3,851)	10,890 (3,131)	4.3 (△18.7)
17. 홍삼분	1,430 (11)	2,387 (17)	3,973 (40)	3,912 (22)	9,247 (68)	136.4 (211.4)
18. 고추	8,211 (1,955)	5,999 (1,129)	6,792 (1,159)	6,787 (1,225)	8,397 (1,639)	23.7 (33.8)
19. 유자	0 0	0 0	9,982 (2,771)	7,438 (2,157)	8,082 (2,477)	8.7 (14.8)
20. 국화	8,502 (1,927)	6,971 (1,717)	5,926 (1,430)	6,016 (1,410)	7,940 (1,586)	32.0 (12.5)
21. 백삼정	11,300 (41)	11,243 (39)	10,412 (35)	11,234 (38)	7,623 (29)	△32.1 (△22.7)
22. 홍삼정	4,934 (34)	4,053 (29)	3,226 (25)	2,032 (16)	7,577 (535)	272.8 (3,159.3)
23. 빵	1,917 (779)	1,398 (576)	1,553 (669)	3,044 (775)	7,486 (1,809)	146.0 (133.3)
24. 채소종자	5,026 (98)	5,743 (142)	5,742 (134)	6,834 (137)	6,410 (157)	△6.2 (14.2)
25. 인삼음료	5,589 (345)	2,521 (172)	4,284 (256)	6,547 (379)	6,405 (323)	△2.2 (△14.8)
26. 기타곡물	971 (1,864)	3,000 (6,079)	3,533 (7,086)	4,690 (7,321)	5,555 (7,870)	18.5 (7.5)
27. 탁주	1,988 (2,761)	2,243 (3,393)	2,632 (3,900)	4,026 (4,891)	5,400 (6,157)	34.1 (25.9)
28. 쌀기	3,402 (786)	3,249 (693)	3,438 (571)	4,102 (643)	5,216 (738)	27.2 (14.7)
29. 검	9,763 (778)	7,229 (650)	6,831 (607)	10,214 (720)	5,006 (306)	△51.0 (△57.5)

(단위 : 천불(톤), %)

구 분	2005년	2006년	2007년	2008년	2009년	증감률 (‘09/’08)
30. 기타감귤류	6,229 (2,225)	6,488 (1,657)	11,180 (2,185)	12,693 (3,051)	4,974 (1,492)	△60.8 (△51.1)
31. 권련	3,354 (152)	6,183 (429)	6,508 (414)	5,695 (380)	4,809 (316)	△15.6 (△16.7)
32. 밀글루우텐	83 (94)	787 (728)	1,548 (1,355)	2,656 (1,574)	3,836 (2,277)	44.4 (44.7)
33. 기타식물성점질물	3,376 (398)	3,070 (411)	2,811 (369)	3,046 (300)	3,739 (328)	22.7 (9.4)
34. 위스키	30 (4)	0 (0)	3,584 (602)	3,035 (609)	3,687 (839)	21.5 (37.9)
35. 고추장	4,067 (1,831)	3,222 (1,449)	3,368 (1,483)	2,324 (950)	3,586 (1,572)	54.3 (65.4)
36. 기타음료	3,068 (2,865)	3,241 (3,633)	2,109 (2,552)	1,141 (1,201)	3,558 (6,933)	211.8 (477.5)
37. 기타절화	925 (157)	771 (101)	783 (105)	2,005 (211)	3,290 (252)	64.1 (19.3)
38. 기타식물성액즙	4,963 (12)	4,011 (198)	2,580 (155)	3,986 (195)	3,280 (81)	△17.7 (△58.5)
39. 면	0 0	1,736 (1,242)	0 0	0 0	3,222 (2,037)	0.0 (0.0)
40. 기타소오스제품	1,326 (699)	1,714 (764)	1,861 (645)	1,874 (628)	3,109 (1,077)	65.9 (71.6)
41. 커피조제품	2,331 (1,819)	2,416 (1,504)	2,558 (1,006)	2,028 (796)	2,873 (1,126)	41.7 (41.4)
42. 물	6,684 (13,766)	3,943 (8,893)	1,807 (3,780)	1,338 (2,296)	2,304 (4,956)	72.1 (115.9)
43. 초코렛	2,362 (472)	2,007 (432)	2,083 (433)	2,306 (446)	2,297 (426)	△0.4 (△4.6)
44. 클로렐라	5,429 (602)	2,331 (277)	1,726 (209)	2,723 (278)	2,293 (212)	△15.8 (△23.9)
45. 토마토	7,009 (3,093)	4,178 (1,685)	3,256 (1,146)	1,566 (627)	2,230 (916)	42.5 (46.1)

다. 주요국가별 세부수출실적

(단위 : 천불(톤), %)

구 분	2005년	2006년	2007년	2008년	2009년	증감률 (‘09/’08)
46. 기타사료용조제품	1,664 (462)	1,588 (722)	1,121 (431)	1,826 (538)	2,215 (438)	21.3 (△18.4)
47. 멜론	3,809 (1,264)	2,680 (837)	1,382 (338)	1,046 (358)	2,166 (733)	107.1 (104.8)
48. 기타과실	3,591 (1,494)	2,667 (1,130)	3,354 (1,227)	2,738 (1,032)	2,040 (835)	△25.5 (△19.1)
49. 기타채소	13,152 (4,417)	14,859 (4,145)	1,495 (301)	1,587 (284)	1,965 (556)	23.8 (95.6)
50. 혼합조미료	1,993 (421)	1,739 (439)	1,286 (285)	919 (223)	1,892 (406)	105.9 (81.9)
51. 냉면	2,699 (1,279)	2,314 (968)	2,669 (1,392)	2,166 (1,031)	1,820 (980)	△15.9 (△5.0)
52. 아이스크림	559 (148)	594 (137)	1,203 (225)	3,046 (461)	1,746 (297)	△42.7 (△35.6)
53. 전분박	83 (188)	202 (506)	245 (518)	172 (252)	1,722 (2,558)	903.6 (915.2)
54. 보드카	1,325 (1,128)	1,835 (1,238)	2,029 (1,328)	1,491 (1,205)	1,715 (1,331)	15.0 (10.5)
55. 기타파스타	2,007 (813)	1,707 (822)	1,475 (703)	1,376 (616)	1,703 (719)	23.8 (16.9)
56. 포도당	746 (1,312)	775 (1,349)	1,094 (2,043)	1,309 (1,870)	1,635 (2,212)	25.0 (18.3)
57. 양배추	3,386 (7,615)	1,157 (2,087)	494 (942)	1,122 (2,515)	1,513 (3,978)	34.9 (58.1)
58. 배합사료	206 (123)	363 (590)	502 (549)	1,029 (1,779)	1,499 (6,044)	45.6 (239.7)
59. 기타한약재	0 0	0 0	1,875 (139)	1,937 (138)	1,445 (110)	△25.4 (△20.6)
60. 백삼조제품	3,461 (44)	2,940 (36)	1,993 (29)	954 (14)	1,397 (33)	46.3 (140.8)
61. 홍삼조제품	1,901 (44)	5,593 (225)	3,279 (161)	1,805 (31)	1,380 (30)	△23.5 (△1.5)

(단위 : 천불(톤), %)

구 분	2005년	2006년	2007년	2008년	2009년	증감률 (‘09/’08)
62. 단일과실조제품	4,789 (5,938)	3,276 (4,094)	2,398 (2,940)	1,238 (1,425)	1,323 (1,534)	6.8 (7.7)
63. 캔디	781 (212)	877 (202)	1,325 (207)	1,120 (209)	1,306 (182)	16.6 (△12.9)
64. 기타버섯	576 (54)	154 (24)	426 (4)	2,610 (25)	1,268 (83)	△51.4 (229.7)
65. 쇼트닝	213 (182)	640 (639)	1,116 (745)	2,141 (1,083)	1,223 (771)	△42.9 (△28.8)
66. 커피	0 0	0 0	0 0	1 0	1,180 (505)	79,296.8 (504,407)
67. 기타베이커리제품	2,611 (1,469)	4,295 (1,429)	1,177 (483)	1,522 (503)	1,152 (411)	△24.4 (△18.3)
68. 기타조제식료품	4,573 (6,916)	1,039 (187)	1,851 (510)	1,178 (340)	979 (262)	△17.0 (△23.0)
69. 리큐르	306 (176)	489 (233)	1,324 (625)	895 (338)	957 (457)	6.9 (35.4)
70. 간장	442 (378)	284 (163)	267 (141)	854 (278)	934 (324)	9.4 (16.7)
71. 곡류조제품	1,011 (213)	1,445 (192)	2,114 (360)	1,335 (233)	901 (195)	△32.5 (△16.5)
72. 국수	330 (155)	302 (147)	238 (123)	900 (189)	894 (241)	△0.6 (27.6)
73. 대두유	649 (612)	600 (615)	360 (304)	340 (278)	865 (626)	154.2 (125.2)
74. 녹차	259 (157)	215 (313)	203 (197)	282 (132)	860 (701)	205.5 (429.4)
75. 백삼	641 (5)	130 (2)	914 (7)	41 0	792 (6)	1,828.8 (1,774.0)
76. 양파	6 (10)	0 0	0 0	0 0	761 (1,230)	0.0 (0.0)
77. 치커리조제품	146 (42)	146 (66)	790 (142)	602 (106)	722 (155)	20.1 (45.9)

다. 주요국가별 세부수출실적

(단위 : 천불(톤), %)

구 분	2005년	2006년	2007년	2008년	2009년	증감률 (‘09/’08)
78. 가지	1,377 (652)	840 (417)	692 (344)	741 (331)	627 (275)	△15.3 (△16.9)
79. 인스탄트면	9,033 (1,827)	2,071 (224)	737 (127)	300 (89)	622 (167)	107.3 (87.0)
80. 기타화초	318 (75)	174 (33)	372 (56)	334 (60)	560 (112)	67.8 (84.9)
81. 양란	20 (4)	0 (0)	55 (4)	178 (10)	553 (35)	211.2 (259.3)
82. 기타과실발효주	213 (79)	189 (65)	120 (38)	318 (92)	529 (146)	66.2 (58.9)
83. 마늘	48 (5)	232 (14)	47 (4)	987 (170)	410 (55)	△58.4 (△67.9)
84. 염료물품과 조제품	125 (50)	446 (232)	705 (362)	613 (270)	393 (192)	△35.8 (△28.9)
85. 약주	748 (431)	575 (423)	392 (261)	611 (311)	377 (181)	△38.4 (△41.8)
86. 된장	391 (343)	745 (533)	705 (526)	643 (430)	373 (257)	△42.1 (△40.2)
87. 마요네스	1 0	0 0	0 0	0 0	371 (175)	0.0 (0.0)
88. 영지버섯	204 (8)	139 (5)	79 (3)	292 (8)	365 (16)	25.1 (107.3)
89. 기타산식물	1,191 (69)	652 (75)	486 (52)	452 (45)	346 (45)	△23.6 (0.5)
90. 호박	291 (203)	479 (242)	555 (163)	209 (119)	319 (293)	52.4 (146.8)
91. 수박	241 (106)	98 (45)	48 (15)	94 (47)	305 (174)	224.0 (272.0)
92. 글라디올러스	0 0	0 0	42 (7)	349 (42)	302 (22)	△13.5 (△48.6)
93. 차, 마태 조제품	776 (177)	509 (104)	322 (122)	410 (82)	301 (61)	△26.6 (△26.0)

(단위 : 천불(톤), %)

구 분	2005년	2006년	2007년	2008년	2009년	증감률 (‘09/’08)
94. 수우프브로드	414 (85)	189 (45)	233 (94)	140 (66)	300 (105)	114.6 (59.5)
95. 솔비톨	0 0	0 0	0 0	194 (253)	289 (359)	49.5 (41.9)
96. 배	306 (186)	330 (222)	472 (154)	156 (86)	277 (153)	77.5 (78.6)
97. 기타비휘발성유지	12 (1)	1 (2)	30 (17)	71 (42)	272 (224)	282.1 (438.2)
98. 채소즙스	283 (312)	416 (250)	325 (208)	213 (118)	241 (111)	13.3 (△6.0)
99. 당면	1,091 (174)	1,009 (313)	787 (219)	316 (83)	220 (77)	△30.4 (△6.8)
100. 카네이션	232 (12)	259 (58)	112 (9)	117 (35)	215 (39)	83.9 (12.9)
101. 과실껍질	51 (32)	220 (94)	376 (98)	324 (89)	213 (41)	△34.3 (△53.7)
102. 조물제품	1,290 (639)	1,075 (1,025)	585 (577)	325 (303)	213 (194)	△34.6 (△36.0)
103. 참기름	84 (16)	114 (12)	139 (14)	104 (9)	210 (34)	101.6 (260.0)
104. 홍차	571 (247)	385 (267)	160 (113)	81 (28)	206 (251)	154.7 (792.6)
105. 느타리버섯	6 (1)	17 (4)	15 (3)	59 (32)	202 (210)	245.8 (548.4)
106. 기타식물성산물	75 (11)	291 (40)	450 (59)	248 (19)	201 (17)	△19.0 (△12.3)
107. 맥주	6,558 (8,824)	4,859 (7,720)	1,703 (2,758)	485 (669)	192 (277)	△60.3 (△58.7)
108. 기타장	833 (290)	450 (160)	474 (181)	1,117 (400)	180 (84)	△83.9 (△79.1)
109. 사료첨가제	561 (134)	149 (12)	162 (12)	314 (15)	179 (21)	△43.1 (38.0)

다. 주요국가별 세부수출실적

(단위 : 천불(톤), %)

구 분	2005년	2006년	2007년	2008년	2009년	증감률 (‘09/’08)
110. 사과	104 (67)	178 (190)	223 (138)	404 (125)	170 (82)	△58.0 (△34.3)
111. 오이	1,433 (916)	560 (343)	410 (196)	200 (80)	165 (61)	△17.3 (△23.1)
112. 옥수수박	0 0	0 0	0 0	0 0	151 (224)	0.0 (0.0)
113. 청주	399 (539)	141 (161)	78 (58)	241 (201)	147 (126)	△39.2 (△37.5)
114. 기타전분	159 (30)	211 (78)	94 (13)	329 (37)	140 (15)	△57.5 (△60.4)
115. 옥수수	76 (40)	182 (74)	30 (20)	103 (35)	139 (54)	34.2 (54.4)
116. 참깨유박	0 0	0 0	3 (10)	82 (221)	133 (326)	62.0 (47.6)
117. 엽권련	3 0	3 0	0 0	8 0	133 (5)	1,668.5 (2,444.0)
118. 기타유지가공품	21 (9)	0 0	10 (2)	15 (2)	123 (62)	731.2 (2,660.8)
119. 기타식물성유박	0 0	0 0	0 0	0 0	119 (432)	0.0 (0.0)
< 축산물 >	39,028 (37,580)	39,594 (34,594)	40,966 (37,802)	50,624 (39,287)	19,772 (6,477)	△60.9 (△83.5)
1. 유장	0 0	0 0	0 0	3,215 (749)	9,707 (2,995)	202.0 (299.7)
2. 닭고기	3,656 (997)	3,336 (957)	3,021 (849)	3,162 (677)	4,297 (867)	35.9 (28.1)
3. 우황	2,043 (1)	1,872 (1)	1,404 (1)	1,248 (1)	1,248 (1)	0.0 (0.0)
4. 꿀	1,074 (1,536)	1,203 (1,460)	1,083 (1,425)	1,045 (1,368)	1,245 (1,475)	19.2 (7.8)
5. 젤라틴	538 (38)	3,071 (268)	1,276 (144)	1,504 (134)	948 (71)	△37.0 (△47.1)

(단위 : 천불(톤), %)

구 분	2005년	2006년	2007년	2008년	2009년	증감률 (‘09/’08)
6. 펩톤	237 (1)	605 (5)	663 (5)	557 (2)	666 (3)	19.4 (37.4)
7. 돼지고기	495 (123)	176 (11)	213 (28)	141 (30)	453 (81)	220.6 (172.8)
8. 동물의 건과 근	197 (15)	187 (13)	69 (13)	395 (28)	435 (832)	10.1 (2,878.5)
9. 기타 포유류	143 (3)	168 (3)	202 (5)	239 (4)	291 (5)	21.8 (17.8)
10. 양장	405 (147)	311 (111)	88 (33)	230 (74)	178 (65)	△22.6 (△13.2)
11. 치즈	242 (50)	44 (4)	7 (1)	133 (46)	161 (20)	21.0 (△57.8)
< 임산물 >	53,795 (29,057)	41,643 (24,087)	44,249 (23,995)	33,167 (18,212)	32,451 (15,180)	△2.2 (△16.6)
1. 밥	14,795 (2,654)	11,785 (2,175)	9,696 (1,606)	9,720 (1,592)	10,299 (1,440)	6.0 (△9.5)
2. 송이버섯	14,107 (129)	7,034 (37)	11,065 (82)	2,086 (17)	4,337 (15)	107.9 (△10.3)
3. 표고버섯	1,741 (103)	1,450 (100)	3,978 (275)	4,285 (219)	3,102 (148)	△27.6 (△32.2)
4. 갈판류	2,558 (1,834)	4,856 (3,005)	2,930 (2,440)	2,970 (2,404)	3,092 (3,111)	4.1 (29.4)
5. 침엽수제재목	4,420 (4,226)	3,578 (3,378)	3,616 (3,380)	2,537 (2,068)	2,904 (2,193)	14.4 (6.0)
6. 섬유판	10,009 (18,873)	8,327 (14,533)	6,940 (12,419)	6,254 (10,327)	2,648 (5,054)	7.7 (△51.1)
7. 기타석제품	0 0	0 0	0 0	0 0	1,119 (217)	0.0 (0.0)
8. 기타목제품	775 (95)	1,031 (322)	1,430 (535)	1,351 (390)	945 (219)	△30.0 (△43.8)
9. 화장암제품	0 0	0 0	0 0	0 0	925 (749)	0.0 (0.0)

다. 주요국가별 세부수출실적

(단위 : 천불(톤), %)

구 분	2005년	2006년	2007년	2008년	2009년	증감률 (‘09/’08)
10. 부채	742 (5)	722 (3)	700 (3)	657 (2)	560 (2)	△14.9 (△19.1)
11. 건축용목제품	995 (245)	493 (129)	676 (264)	970 (494)	392 (172)	△59.5 (△65.2)
12. 신변장식용품상자	771 (41)	559 (18)	365 (9)	296 (8)	356 (13)	20.1 (53.4)
13. 합판	533 (182)	546 (151)	1,096 (1,311)	498 (283)	325 (306)	△34.6 (8.3)
14. 목재틀	266 (53)	136 (19)	130 (26)	231 (73)	238 (39)	3.0 (△46.7)
15. 파티클보드	316 (226)	176 (61)	157 (56)	243 (150)	227 (179)	△6.5 (19.1)
16. 기타원석	0 0	0 0	0 0	0 0	159 (635)	0.0 (0.0)
17. 산림수종자	61 (3)	58 (3)	58 (3)	26 (1)	136 (5)	428.1 (900.0)
18. 화장암	0 0	0 0	0 0	0 0	126 (535)	0.0 (0.0)
19. 코르크	50 (3)	36 (2)	118 (7)	93 (8)	119 (8)	28.0 (5.0)
< 수산물 >	741,464 (137,070)	659,972 (114,085)	573,387 (102,339)	685,956 (109,406)	734,134 (139,541)	7.0 (27.5)
1. 기타어류	63,114 (9,298)	70,674 (9,196)	79,297 (10,129)	128,903 (13,163)	145,659 (13,591)	13.0 (3.3)
2. 참치	169,432 (39,531)	153,152 (31,610)	143,677 (26,409)	118,629 (18,694)	137,672 (23,347)	16.1 (24.9)
3. 넙치	61,699 (5,550)	50,386 (3,729)	41,419 (3,046)	40,875 (3,874)	45,341 (4,423)	10.9 (14.2)
4. 붕장어	48,178 (5,697)	42,137 (5,345)	33,113 (4,149)	43,174 (4,996)	38,489 (4,068)	△10.9 (△18.6)
5. 전복	8,976 (209)	16,526 (403)	14,973 (376)	20,973 (630)	33,591 (1,016)	60.2 (61.4)

(단위 : 천불(톤), %)

구 분	2005년	2006년	2007년	2008년	2009년	증감률 (‘09/’08)
6. 계살	33,928 (3,378)	29,819 (3,469)	26,039 (3,038)	34,664 (3,569)	32,994 (3,330)	△4.8 (△6.7)
7. 바지락	15,352 (6,590)	13,661 (5,188)	7,511 (2,990)	16,859 (7,493)	31,194 (12,794)	85.0 (70.8)
8. 삼치	18,209 (3,913)	12,412 (3,498)	15,118 (4,775)	27,013 (7,478)	29,431 (6,919)	9.0 (△7.5)
9. 톳	23,217 (3,999)	23,278 (3,361)	23,327 (2,973)	33,906 (3,001)	27,739 (2,049)	△18.2 (△31.7)
10. 김	17,517 (760)	17,112 (750)	15,462 (635)	17,685 (718)	25,028 (1,047)	41.5 (45.9)
11. 캐비아	55,196 (3,442)	41,496 (2,627)	10,323 (798)	13,835 (914)	22,554 (1,380)	63.0 (51.0)
12. 기타연체동물	31,421 (2,972)	18,397 (1,715)	13,130 (1,289)	14,955 (1,724)	20,858 (2,274)	39.5 (31.9)
13. 굴	31,136 (5,806)	24,901 (4,816)	14,144 (3,032)	17,441 (3,572)	15,764 (2,821)	△9.6 (△21.0)
14. 어류제품	6,973 (762)	4,828 (572)	5,126 (593)	6,888 (880)	13,730 (1,272)	99.3 (44.7)
15. 피조개	18,885 (1,887)	14,352 (1,348)	13,368 (1,424)	15,042 (1,502)	11,782 (1,216)	△21.7 (△19.1)
16. 미역	20,043 (12,136)	14,321 (6,540)	10,952 (3,454)	11,548 (2,890)	11,237 (4,115)	△2.7 (42.4)
17. 새우	3,835 (3,901)	12,007 (10,025)	5,424 (6,072)	7,451 (7,156)	8,689 (7,338)	16.6 (2.5)
18. 소라	8,396 (1,642)	8,632 (1,662)	5,218 (1,186)	7,555 (1,585)	7,433 (1,896)	△1.6 (19.6)
19. 한천	14,952 (673)	16,630 (633)	9,621 (343)	8,853 (298)	7,233 (274)	△18.3 (△8.0)
20. 전갱이	9,913 (4,327)	7,866 (3,738)	7,202 (2,737)	18,778 (7,926)	6,604 (4,231)	△64.8 (△46.6)
21. 성게	6,199 (139)	6,836 (149)	6,758 (153)	7,091 (160)	5,729 (116)	△19.2 (△27.2)

다. 주요국가별 세부수출실적

(단위 : 천불(톤), %)

구 분	2005년	2006년	2007년	2008년	2009년	증감률 (‘09/’08)
22. 연어	7,133 (1,378)	7,271 (1,292)	6,553 (1,111)	4,773 (824)	5,721 (786)	19.8 (△4.7)
23. 어란	2,871 (334)	5,488 (749)	2,265 (346)	5,873 (767)	5,428 (726)	△7.6 (△5.3)
24. 갯장어	6,895 (386)	3,752 (200)	3,324 (161)	3,994 (210)	4,955 (302)	24.1 (43.5)
25. 개아지살	4,548 (366)	4,991 (427)	4,542 (386)	5,017 (381)	4,704 (338)	△6.3 (△11.3)
26. 기타동물성생산물	2,807 (2,818)	1,044 (110)	9,334 (7,360)	2,219 (1,261)	3,327 (2,311)	49.9 (83.3)
27. 기타해초류	2,675 (409)	2,767 (542)	2,867 (548)	3,337 (590)	2,877 (509)	△13.8 (△13.6)
28. 오징어	4,116 (1,170)	4,215 (1,225)	2,623 (1,251)	4,193 (2,113)	2,495 (868)	△40.5 (△58.9)
29. 수생동물엑스	2,353 (536)	2,401 (486)	2,404 (542)	2,586 (555)	2,025 (421)	△21.7 (△24.0)
30. 돔	2,066 (1,090)	2,913 (1,139)	7,529 (2,824)	2,292 (776)	1,879 (544)	△18.0 (△29.8)
31. 다시마	3,086 (769)	1,684 (489)	2,929 (627)	3,353 (612)	1,508 (362)	△55.0 (△40.8)
32. 소금	0 0	0 0	0 0	112 (221)	1,506 (28,321)	1,243.1 (12,724.5)
33. 기타계	1,055 (132)	325 (49)	1,063 (228)	4,073 (1,269)	1,484 (305)	△63.6 (△76.0)
34. 복어	1,725 (33)	969 (85)	1,150 (61)	2,914 (96)	1,141 (33)	△60.8 (△65.7)
35. 채첩	2,945 (875)	3,019 (956)	3,917 (1,283)	3,562 (1,258)	1,037 (365)	△70.9 (△71.0)
36. 왕게	208 (23)	77 (7)	576 (68)	1,984 (128)	900 (60)	△54.6 (△52.9)
37. 송어	0 0	0 0	486 (83)	1,674 (276)	875 (124)	△47.7 (△55.2)

(단위 : 천불(톤), %)

구 분	2005년	2006년	2007년	2008년	2009년	증감률 (‘09/’08)
38. 아귀	29 (12)	23 (6)	60 (13)	285 (66)	873 (131)	206.1 (98.3)
39. 방어	1,279 (607)	1,388 (690)	1,745 (683)	642 (229)	854 (344)	33.0 (50.1)
40. 멸치	2,151 (331)	417 (162)	1,478 (194)	1,081 (165)	836 (116)	△22.7 (△29.5)
41. 새조개	1,323 (96)	75 (4)	364 (14)	769 (25)	818 (113)	6.4 (346.2)
42. 우뚝가사리	4,741 (918)	5,121 (572)	579 (117)	810 (169)	762 (196)	△5.9 (15.8)
43. 기타수생동물	1,671 (363)	1,073 (195)	1,524 (260)	1,500 (296)	692 (102)	△53.9 (△65.5)
44. 병어	757 (117)	454 (81)	405 (69)	793 (100)	684 (97)	△13.7 (△2.7)
45. 기타 수산물분	1,046 (1,110)	1,819 (908)	2,803 (1,431)	2,325 (1,232)	659 (252)	△71.7 (△79.5)
46. 명태	33 (25)	3 (3)	116 (104)	743 (214)	570 (218)	△23.3 (1.9)
47. 꺾데기	329 (73)	324 (108)	385 (112)	493 (123)	553 (122)	12.3 (△1.1)
48. 꽁치	456 (151)	144 (29)	88 (28)	1,156 (240)	544 (82)	△52.9 (△65.8)
49. 고등어	5,321 (1,868)	1,507 (391)	1,513 (431)	1,121 (349)	473 (207)	△57.8 (△40.5)
50. 파래	1,077 (70)	914 (47)	673 (26)	528 (28)	446 (22)	△15.5 (△21.1)
51. 대구	151 (22)	193 (44)	1 (0)	100 (30)	432 (158)	330.6 (427.2)
52. 홍합	448 (175)	428 (172)	526 (199)	455 (137)	418 (138)	△8.2 (0.6)
53. 임연수어	786 (529)	1,082 (838)	875 (851)	1,005 (663)	416 (232)	△58.6 (△65.0)

다. 주요국가별 세부수출실적

(단위 : 천불(톤), %)

구 분	2005년	2006년	2007년	2008년	2009년	증감률 (‘09/’08)
54. 청어	425 (477)	584 (907)	15 (20)	605 (579)	357 (496)	△41.0 (△14.3)
55. 갈치	1,505 (795)	195 (95)	156 (73)	134 (67)	292 (139)	118.9 (108.8)
56. 뜯 세모가사리	294 (10)	333 (13)	122 (8)	262 (22)	283 (34)	8.2 (55.9)
57. 볼락	139 (19)	249 (32)	130 (82)	203 (18)	249 (17)	22.5 (△4.2)
58. 불등가사리	1,426 (121)	1,120 (101)	221 (13)	245 (26)	245 (15)	△0.0 (△43.0)
59. 문어	439 (103)	204 (46)	4,698 (683)	4,718 (661)	207 (20)	△95.6 (△97.0)
60. 계	65 (16)	14 (4)	0 (0)	102 (7)	203 (18)	99.6 (155.2)
61. 뱀장어	28 (3)	65 (4)	9 (1)	0 (0)	186 (4)	0.0 (0.0)
62. 갑오징어	445 (131)	64 (20)	7 (2)	377 (91)	170 (45)	△54.9 (△50.3)
63. 어류유지	648 (718)	41 (15)	685 (23)	104 (80)	166 (102)	59.8 (27.3)
64. 농어	0 (0)	0 (0)	0 (0)	27 (10)	147 (49)	444.8 (401.4)
65. 서대	124 (47)	112 (24)	93 (20)	112 (21)	125 (23)	11.5 (8.4)
66. 조기	10 (3)	36 (25)	40 (5)	65 (8)	124 (9)	92.2 (13.8)
67. 골뱅이	107 (8)	105 (8)	145 (15)	152 (14)	101 (11)	△33.6 (△24.8)

2) 중 국

□ 총 괄

(단위 : 천톤, 백만불, %)

구 분	2007년		2008년(A)		2009년(B)		증감률 (B/A)
	물 량	금 액	물 량	금 액	물 량	금 액	
합 계	374.9	452.1	376.1	539.4	414.8	565.2	4.8
○ 농 식 품	231.9	294.6	215.7	349.1	323.0	419.5	20.2
- 농 산 물	208.8	257.4	189.5	303.1	211.4	326.7	7.8
- 축 산 물	2.0	6.8	3.4	14.5	5.4	18.6	28.4
- 임 산 물	21.1	30.4	22.8	31.5	106.2	74.3	135.5
○ 수산식품	143.0	157.5	160.4	190.3	91.9	145.7	△23.4

□ 농식품 부류별 실적

(단위 : 천톤, 백만불, %)

구 분	2007년	2008년		2009년			증감율	
		물 량	금 액	물 량	금 액	비중	물 량	금 액
농림수산식품	452.1	376.1	539.4	414.8	565.2	11.8	10.3	4.8
○ 농식품	294.6	215.7	349.1	323.0	419.5	12.7	49.7	20.2
<신선>	67.6	31.8	83.2	41.0	82.2	11.1	28.7	△1.2
채소류	5.4	0.7	6.7	1.0	5.9	2.4	39.4	△11.8
김치	0.0	0.0	0.1	0.1	0.2	0.3	106.0	95.6
인삼류	3.6	0.1	6.8	0.3	6.8	6.3	193.0	1.2
화훼류	23.3	4.2	23.4	2.4	14.4	18.7	△43.2	△38.4
과실류	11.5	11.8	18.2	16.1	20.2	11.7	36.3	10.6
버섯류	0.1	2.5	4.2	6.3	9.4	28.5	154.5	124.4
돼지고기	0.8	0.1	1.3	0.1	0.9	7.6	△46.0	△30.9
가금육류	0.0	0.0	0.0	0.0	0.0	0.2	△91.7	138.2
산림부산물	23.0	12.4	22.4	14.7	24.3	36.4	19.1	8.2
<가공>	227.0	183.9	265.9	282.0	337.2	13.2	53.4	26.8
- 가공식품	219.6	173.4	256.8	190.5	287.3	11.7	9.9	11.9
면류	30.1	4.2	36.0	4.3	39.6	19.1	4.3	10.0
소오스류	18.6	4.0	19.4	4.2	18.3	16.8	6.3	△5.3
주류	12.8	10.4	16.0	8.8	10.6	4.4	△15.7	△34.0
과자류	11.5	4.3	33.9	4.8	36.5	14.6	10.9	7.8
연초류	7.0	0.6	8.3	0.6	12.0	2.5	9.5	44.6
- 목재류	7.4	10.5	9.1	91.5	50.0	49.5	775.3	449.2
○ 수산물	157.5	160.4	190.3	91.9	145.7	9.6	△42.7	△23.4
어류	63.6	55.0	90.0	40.1	68.3	7.4	△27.2	△24.1
연체동물	72.2	94.0	79.5	42.0	55.1	19.3	△55.3	△30.8
해조류	6.3	6.6	10.5	3.2	9.8	7.0	△52.4	△7.3
갑각류	8.1	1.1	6.9	1.0	5.5	7.7	△10.8	△20.6
기 타	7.3	3.7	3.3	5.7	7.1	8.2	54.8	114.4

* 비중은 전체 수출 중 對중국 수출비중

□ 농림수산물 수출순위(상위 30)

(단위 : 천톤, 백만불)

순위	2007년			2008년			2009년		
	품목명	물량	금액	품목명	물량	금액	품목명	물량	금액
	전 체	374.9	452.1	전 체	376.1	539.4	전 체	414.8	565.2
1	오징어	96.6	63.8	오징어	92.4	70.8	자당	115.5	56.5
2	자당	148.8	53.9	자당	118.7	49.8	오징어	40.1	46.3
3	라면	3.0	24.9	라면	3.5	29.1	펄프	82.4	42.8
4	양란	4.2	23.3	양란	4.2	23.4	라면	3.5	32.1
5	밤	10.5	16.7	명태	15.4	17.0	커피조제품	2.8	26.6
6	커피조제품	2.6	16.0	삼치	8.0	15.8	밤	9.9	15.6
7	참치	1.9	11.7	밤	10.2	15.0	양란	2.4	14.4
8	삼치	6.3	10.6	커피조제품	2.3	14.5	삼치	5.5	12.6
9	명태	9.6	10.0	대구	3.1	10.8	명태	8.1	10.1
10	비스킷	1.1	9.6	유자	4.0	9.8	유자	4.3	9.5
11	곡류조제품	1.0	9.4	참치	1.3	9.3	팽이버섯	6.3	9.3
12	대구	2.2	9.0	권련	0.5	7.9	권련	0.5	9.1
13	캔디	1.0	7.2	포도당	0.2	7.7	참치	2.0	8.4
14	권련	0.4	6.7	비스킷	1.0	7.7	단일과실조제품	10.9	8.0
15	소주	4.5	6.5	소주	5.4	7.6	김	0.4	7.6
16	유자	2.2	5.6	김	0.5	6.4	인삼	0.3	6.8
17	김	0.4	4.5	단일과실조제품	6.9	6.3	혼합조미료	1.2	6.7
18	단일과실조제품	4.8	4.3	고등어	9.1	6.2	곡류조제품	0.6	6.2
19	갑오징어	1.3	4.0	새꼬리민태	2.6	5.7	비스킷	1.0	6.0
20	인스탄트면	0.2	3.9	곡류조제품	0.6	5.7	인스탄트면	0.5	5.8
21	인삼	0.1	3.6	인스탄트면	0.4	5.5	캔디	1.1	5.7
22	쇼트닝	2.7	3.4	캔디	1.1	5.3	소주	3.7	5.0
23	어란	0.3	3.3	혼합조미료	0.6	4.2	조제분유	0.5	4.7
24	채소종자	0.1	2.9	팽이버섯	2.4	4.1	쇠고기	1.5	4.4
25	위스키	0.2	2.9	퐁치	3.3	3.6	대두유	3.9	4.3
26	간장	0.8	2.9	맥주	3.9	3.4	갑오징어	1.3	4.0
27	초콜릿	0.5	2.7	아이스크림	0.6	3.2	초콜릿	0.3	3.7
28	아이스크림	0.4	2.7	위스키	0.3	3.2	탈지분유	0.5	3.3
29	마요네즈	0.2	2.5	조제분유	0.3	3.0	소금	1.2	3.0
30	고등어	2.7	2.3	채소종자	0.1	2.9	맥주	4.1	2.8

□ 신선·가공·수산식품별 순위(상위 10)

(단위 : 천톤, 백만불)

구분	순위	2007년			2008년			2009년		
		품목	물량	금액	품목	물량	금액	품목	물량	금액
신선농식품		신선 전체	26.8	67.6	신선 전체	31.8	83.2	신선 전체	41.0	82.2
	1	양란	4.2	23.3	양란	4.2	23.4	밥	9.9	15.6
	2	밥	10.5	16.7	밥	10.2	15.0	양란	2.4	14.4
	3	유자	2.2	5.6	유자	4.0	9.8	유자	4.3	9.5
	4	인삼	0.1	3.6	인삼	0.1	6.8	팽이버섯	6.3	9.3
	5	채소종자	0.1	2.9	단일과실조제품	6.9	6.3	단일과실조제품	10.9	8.0
	6	돼지고기	0.1	0.8	팽이버섯	2.4	4.1	인삼	0.3	6.8
	7	토마토	0.1	0.6	채소종자	0.1	2.9	채소종자	0.1	3.0
	8	양파	1.5	0.4	토마토	0.2	2.1	돼지고기	0.1	0.9
	9	무	1.1	0.2	돼지고기	0.1	1.3	토마토	0.1	0.7
	10	고추	0.1	0.2	표고버섯	0.1	0.4	고추	0.1	0.3
가공농식품		가공 전체	205.1	227.0	가공 전체	183.9	265.9	가공 전체	282.0	337.2
	1	자당	148.8	53.9	자당	118.7	49.8	자당	115.5	56.5
	2	라면	3.0	24.9	라면	3.5	29.1	펄프	82.4	42.8
	3	커피조제품	2.6	16.0	커피조제품	2.3	14.5	라면	3.5	32.1
	4	비스킷	1.1	9.6	권련	0.5	7.9	커피조제품	2.8	26.6
	5	곡류조제품	1.0	9.4	포도당	0.2	7.7	권련	0.5	9.1
	6	캔디	1.0	7.2	비스킷	1.0	7.7	혼합조미료	1.2	6.7
	7	권련	0.4	6.7	소주	5.4	7.6	곡류조제품	0.6	6.2
	8	소주	4.5	6.5	곡류조제품	0.6	5.7	비스킷	1.0	6.0
	9	인스탄트면	0.2	3.9	인스탄트면	0.4	5.5	인스탄트면	0.5	5.8
	10	쇼트닝	2.7	3.4	캔디	1.1	5.3	캔디	1.1	5.7
수산식품		수산 전체	143.0	157.5	수산 전체	160.4	190.3	수산 전체	91.9	145.7
	1	오징어	96.6	63.8	오징어	92.4	70.8	오징어	40.1	46.3
	2	참치	1.9	11.7	명태	15.4	17.0	삼치	5.5	12.6
	3	삼치	6.3	10.6	삼치	8.0	15.8	명태	8.1	10.1
	4	명태	9.6	10.0	대구	3.1	10.8	참치	2.0	8.4
	5	대구	2.2	9.0	참치	1.3	9.3	김	0.4	7.6
	6	김	0.4	4.5	김	0.5	6.4	갑오징어	1.3	4.0
	7	갑오징어	1.3	4.0	고등어	9.1	6.2	소금	1.2	3.0
	8	어란	0.3	3.3	새꼬리민태	2.6	5.7	어류제품	0.6	2.6
	9	고등어	2.7	2.3	꽁치	3.3	3.6	고등어	3.0	2.5
	10	돔	1.0	2.2	갑오징어	0.7	2.9	새꼬리민태	1.1	2.2

□ 세부 품목별 수출실적

* 100천불이상 품목

(단위 : 천불(톤), %)

구 분	2005년	2006년	2007년	2008년	2009년	증감률 (‘09/’08)
농림수산식품	339,774 (267,037)	335,574 (246,423)	452,070 (374,887)	539,416 (376,125)	565,203 (414,839)	4.8 (10.3)
< 농산물 >	184,486 (168,980)	216,424 (172,629)	257,420 (208,837)	303,134 (189,464)	326,679 (211,389)	7.8 (11.6)
1. 자당	36,830 (120,391)	51,463 (120,030)	53,943 (148,825)	49,757 (118,664)	56,485 (115,527)	13.5 (△2.6)
2. 라면	12,566 (1,569)	14,936 (2,090)	24,868 (2,993)	29,083 (3,510)	32,119 (3,534)	10.4 (0.7)
3. 커피조제품	13,440 (2,223)	13,409 (2,210)	15,954 (2,611)	14,457 (2,266)	26,551 (2,775)	83.7 (22.5)
4. 혼합조제식료품	12 (2)	0 (0)	3 (0)	19,654 (3,841)	18,678 (4,735)	△5.0 (23.3)
5. 기타음료	2,110 (1,160)	3,029 (1,665)	7,339 (3,106)	9,218 (6,790)	16,330 (13,185)	77.2 (94.2)
6. 기타베이커리제품	1,112 (153)	7,549 (648)	8,257 (738)	11,277 (1,250)	14,182 (1,426)	25.8 (14.0)
7. 난초	13,883 (3,619)	9,698 (1,896)	21,810 (3,902)	23,065 (4,119)	14,113 (2,322)	△38.8 (△43.6)
8. 유자	0 (0)	0 (0)	5,627 (2,189)	9,771 (3,991)	9,499 (4,272)	△2.8 (7.0)
9. 팡이버섯	45 (60)	228 (285)	45 (47)	4,053 (2,395)	9,320 (6,260)	130.0 (161.4)
10. 권련	6,763 (415)	5,136 (372)	6,719 (393)	7,860 (536)	9,083 (513)	15.6 (△4.31)
11. 단일과실조제품	2,641 (3,654)	4,302 (4,997)	4,256 (4,850)	6,340 (6,939)	8,035 (10,857)	26.7 (56.5)
12. 혼합조미료	2,185 (474)	1,900 (404)	2,092 (340)	4,240 (624)	6,741 (1,163)	59.0 (86.4)
13. 곡류조제품	7,693 (476)	8,652 (551)	9,399 (965)	5,651 (636)	6,200 (630)	9.7 (△1.0)
14. 비스킷	18,329 (2,594)	13,063 (1,792)	9,584 (1,078)	7,722 (962)	5,992 (1,038)	△22.4 (7.9)

(단위 : 천불(톤), %)

구 분	2005년	2006년	2007년	2008년	2009년	증감률 (‘09/’08)
15. 인스탄트면	2,294 (195)	7,381 (588)	3,871 (218)	5,503 (392)	5,822 (486)	5.8 (23.9)
16. 캔디	3,931 (580)	5,920 (817)	7,192 (1,009)	5,291 (1,066)	5,711 (1,126)	7.9 (5.6)
17. 홍삼	4,133 (23)	5,512 (18)	2,752 (22)	2,049 (11)	5,074 (19)	147.6 (79.5)
18. 소주	2,430 (1,878)	3,913 (3,091)	6,531 (4,493)	7,590 (5,439)	4,959 (3,694)	△34.7 (△32.1)
19. 대두유	49 (49)	39 (23)	105 (58)	581 (284)	4,317 (3,880)	642.4 (1,266.9)
20. 초코렛	461 (153)	1,429 (177)	2,704 (471)	1,792 (206)	3,743 (318)	108.9 (54.4)
21. 채소종자	3,420 (76)	3,030 (78)	2,949 (61)	2,928 (54)	2,967 (52)	1.3 (△4.2)
22. 맥주	1,782 (2,271)	1,748 (2,508)	1,984 (2,161)	3,410 (3,906)	2,793 (4,134)	△18.1 (5.9)
23. 기타소오스제품	1,386 (393)	3,923 (1,084)	5,389 (1,153)	4,857 (799)	2,767 (536)	△43.0 (△32.9)
24. 아이스크림	809 (207)	2,197 (329)	2,678 (445)	3,215 (569)	2,664 (501)	△17.1 (△11.9)
25. 커피	1,464 (106)	1,463 (69)	1,755 (145)	1,540 (75)	2,449 (126)	59.0 (67.1)
26. 기타설탕과자	187 (38)	322 (36)	685 (130)	1,282 (183)	2,197 (337)	71.4 (84.7)
27. 물	479 (757)	1,363 (1,427)	1,843 (1,367)	913 (1,263)	2,152 (7,465)	135.6 (490.9)
28. 마요네스	1,152 (184)	2,084 (267)	2,488 (244)	2,109 (215)	2,131 (246)	1.1 (14.6)
29. 면	0 0	664 (1,013)	0 0	0 0	1,982 (1,221)	0.0 (0.0)
30. 밀	2,123 (5,746)	2,309 (5,618)	1,573 (2,844)	2,049 (1,827)	1,909 (1,756)	△6.8 (△3.9)

다. 주요국가별 세부수출실적

(단위 : 천불(톤), %)

구 분	2005년	2006년	2007년	2008년	2009년	증감률 (‘09/’08)
31. 흡연용담배	60 (12)	273 (9)	235 (7)	27 (1)	1,899 (53)	7,062.6 (5,241.0)
32. 카레	634 (68)	1,439 (194)	1,926 (205)	2,724 (376)	1,889 (244)	△ 30.7 (△ 34.9)
33. 기타식물성접질물	454 (68)	584 (64)	581 (58)	606 (43)	1,861 (88)	207.2 (103.9)
34. 기타과실	718 (576)	1,050 (387)	1,108 (539)	1,489 (546)	1,732 (435)	16.4 (△ 20.3)
35. 기타채소	3,012 (1,131)	4,801 (1,692)	826 (172)	1,239 (279)	1,590 (367)	28.3 (31.7)
36. 간장	1,698 (444)	1,620 (408)	2,865 (777)	1,888 (718)	1,574 (709)	△ 16.6 (△ 1.3)
37. 위스키	1,554 (141)	1,954 (186)	2,891 (243)	3,193 (292)	1,568 (137)	△ 50.9 (△ 53.1)
38. 고추장	747 (235)	573 (206)	1,224 (336)	1,077 (337)	1,518 (552)	41.0 (63.9)
39. 김	9,151 (1,969)	2,263 (514)	1,355 (64)	1,178 (88)	1,492 (93)	26.6 (6.6)
40. 기타당	128 (44)	202 (160)	144 (152)	322 (176)	1,235 (804)	283.7 (356.2)
41. 쇼트닝	2,602 (2,586)	4,793 (4,760)	3,384 (2,745)	1,689 (979)	1,202 (919)	△ 28.9 (△ 6.2)
42. 엽권련	0 0	0 0	86 (3)	438 (15)	1,055 (38)	140.8 (155.1)
43. 된장	3,070 (1,156)	1,250 (356)	2,064 (571)	1,150 (408)	868 (388)	△ 24.5 (△ 5.1)
44. 향미용조제품	213 (122)	180 (11)	1,026 (156)	794 (92)	827 (103)	4.2 (12.0)
45. 글리세롤(조상의 것)	23 (8)	10 (5)	1,158 (5,485)	1,034 (2,565)	794 (5,186)	△ 23.2 (102.2)

(단위 : 천불(톤), %)

구 분	2005년	2006년	2007년	2008년	2009년	증감률 (‘09/’08)
46. 기타파스타	277 (109)	573 (196)	416 (114)	663 (84)	792 (81)	19.4 (△2.8)
47. 사료첨가제	691 (302)	812 (459)	502 (119)	870 (187)	757 (256)	△13.0 (36.7)
48. 빵	563 (59)	677 (84)	2,145 (134)	1,459 (102)	735 (106)	△49.6 (3.5)
49. 기타조제식료품	51 (6)	41 (23)	182 (194)	1,160 (455)	725 (271)	△37.5 (△40.5)
50. 토마토	860 (202)	458 (64)	645 (56)	2,076 (193)	701 (98)	△66.2 (△49.5)
51. 기타한약재	0 0	0 0	327 (178)	437 (98)	692 (305)	58.5 (210.0)
52. 국수	4 (2)	337 (71)	886 (119)	647 (161)	680 (178)	5.2 (10.2)
53. 기타식물성액즙	284 (16)	280 (15)	1,529 (108)	458 (21)	614 (29)	33.9 (36.0)
54. 식초	100 (13)	406 (42)	719 (168)	591 (128)	612 (216)	3.7 (68.4)
55. 차, 마태 조제품	129 (27)	479 (85)	316 (74)	349 (66)	567 (95)	62.3 (42.8)
56. 홍삼조제품	82 (5)	55 (1)	131 (15)	137 (17)	536 (73)	291.7 (327.7)
57. 기타장	233 (121)	164 (31)	187 (80)	1,147 (403)	488 (201)	△57.5 (△50.2)
58. 인삼음료	33 (9)	35 (12)	11 (2)	107 (38)	478 (189)	347.7 (391.1)
59. 기타사료용조제품	272 (159)	264 (169)	357 (357)	1,146 (771)	435 (276)	△62.1 (△64.3)
60. 치커리조제품	34 (8)	36 (9)	313 (48)	482 (96)	400 (73)	△17.1 (△23.6)
61. 청주	286 (170)	297 (161)	325 (175)	343 (182)	391 (236)	13.8 (30.0)
62. 기타감귤류	500 (184)	530 (227)	251 (120)	276 (93)	368 (240)	33.0 (156.8)

다. 주요국가별 세부수출실적

(단위 : 천불(톤), %)

구 분	2005년	2006년	2007년	2008년	2009년	증감률 (‘09/’08)
63. 춘장	114 (48)	186 (138)	313 (192)	172 (79)	358 (168)	107.6 (112.4)
64. 기타과실발효주	111 (48)	177 (48)	378 (113)	601 (138)	352 (110)	△41.4 (△20.1)
65. 양란	2,056 (407)	592 (167)	1,488 (341)	300 (65)	308 (54)	2.7 (△17.1)
66. 고추	352 (233)	96 (46)	206 (149)	213 (55)	307 (89)	43.8 (61.6)
67. 베이커리반죽	23 (12)	14 (6)	22 (9)	239 (29)	304 (63)	27.0 (117.3)
68. 과실혼합물	8 (12)	1 0	99 (47)	192 (80)	291 (91)	51.6 (15.0)
69. 보조사료	140 (77)	101 (57)	157 (92)	301 (143)	287 (166)	△4.6 (15.9)
70. 김치	50 (17)	27 (29)	11 (6)	125 (46)	245 (94)	95.6 (106.0)
71. 텍스트린과 기타 변성전분	580 (668)	384 (402)	232 (191)	155 (92)	243 (346)	56.5 (274.6)
72. 홍삼분	37 0	13 0	8 0	2,309 (1)	234 (1)	△89.9 (113.5)
73. 보리	0 0	169 (47)	175 (54)	258 (58)	212 (64)	△17.7 (10.6)
74. 커레이	0 0	75 (1)	86 (8)	58 (2)	199 (10)	243.8 (399.6)
75. 감초엑기스	0 0	2 0	201 (11)	203 (1)	197 0	△3.3 (△93.7)
76. 홍삼정	23 0	174 (6)	171 (4)	389 (6)	197 (12)	△49.5 (98.0)
77. 음료베이스	70 (3)	3 (1)	1 0	70 (11)	191 (106)	174.0 (825.0)
78. 식혜	35 (43)	97 (84)	224 (182)	167 (135)	189 (125)	13.3 (△7.6)

(단위 : 천불(톤), %)

구 분	2005년	2006년	2007년	2008년	2009년	증감률 (‘09/’08)
79. 기타비휘발성유지	472 (143)	523 (169)	774 (229)	338 (107)	165 (77)	△51.1 (△27.6)
80. 백삼조제품	90 (7)	258 (7)	346 (12)	595 (21)	156 (16)	△73.8 (△25.2)
81. 홍차	112 (3)	62 (11)	20 (9)	116 (22)	148 (10)	27.6 (△56.2)
82. 캐러멜당	21 (36)	96 (162)	94 (145)	182 (221)	142 (181)	△21.9 (△18.2)
83. 채소쥬스	46 (56)	11 (14)	24 (18)	141 (90)	140 (57)	△0.6 (△36.9)
84. 탁주	0 0	22 (34)	14 (5)	25 (23)	139 (273)	462.8 (1,101.4)
85. 혼합쥬스	48 (23)	541 (108)	411 (69)	457 (61)	137 (54)	△70.0 (△11.7)
86. 기타단세포미생물	277 (15)	71 (14)	132 (10)	216 (8)	118 (4)	△45.3 (△49.7)
87. 당밀	0 0	0 0	0 0	8 (2)	113 (8)	1,298.0 (300.8)
88. 대두	20 (74)	79 (200)	16 (21)	61 (234)	111 (164)	80.2 (△29.9)
89. 백삼	0 0	64 (3)	3 (4)	461 (7)	111 (2)	△76.0 (△67.7)
90. 배추	0 0	0 0	0 0	0 0	110 (209)	0.0 (0.0)
91. 포도당	111 (179)	215 (194)	175 (224)	7,744 (209)	108 (236)	△98.6 (12.8)
92. 클로렐라	433 (46)	151 (17)	151 (17)	186 (17)	102 (9)	△45.2 (△45.9)
93. 기타코코아조제품	259 (37)	171 (24)	189 (47)	116 (22)	101 (18)	△13.1 (△16.6)

다. 주요국가별 세부수출실적

(단위 : 천불(톤), %)

구 분	2005년	2006년	2007년	2008년	2009년	증감률 (‘09/’08)
< 축산물 >	6,179 (6,063)	5,319 (1,598)	6,775 (2,010)	14,457 (3,401)	18,557 (5,368)	28.4 (57.8)
1. 조제분유	1,328 (167)	1,371 (150)	1,471 (193)	2,989 (293)	4,670 (473)	56.3 (61.1)
2. 쇠고기	0 0	4 0	11 (3)	25 (4)	4,418 (1,455)	17,627.4 (35,682.3)
3. 탈지분유	1 (1)	205 (27)	255 (39)	433 (69)	3,321 (468)	667.0 (583.3)
4. 생우유	3 (4)	0 0	5 (3)	333 (210)	1,909 (1,487)	472.8 (607.7)
5. 꿀	150 (75)	241 (121)	572 (286)	900 (450)	1,110 (555)	23.3 (23.3)
6. 돼지고기	201 (18)	419 (12)	754 (56)	1,279 (104)	884 (56)	△30.9 (△46.0)
7. 연유	1 0	13 (4)	0 0	92 (45)	579 (287)	528.0 (543.5)
8. 우유조제품	161 (28)	109 (11)	134 (23)	179 (19)	261 (29)	46.2 (48.0)
9. 육즙	0 0	0 0	0 0	0 0	222 (100)	0.0 (0.0)
10. 녹용	97 (1)	52 0	0 0	110 (1)	215 (2)	95.1 (99.0)
11. 발효유	150 (144)	23 (2)	2 0	42 (61)	194 (314)	356.7 (412.4)
12. 기타육류	14 (20)	33 (15)	46 (26)	285 (32)	185 (28)	△35.0 (△12.5)
13. 치즈	309 (54)	277 (27)	1 0	34 (7)	150 (49)	344.0 (599.2)

(단위 : 천불(톤), %)

구 분	2005년	2006년	2007년	2008년	2009년	증감률 (‘09/’08)
< 임산물 >	40,500 (26,325)	37,709 (27,059)	30,399 (21,088)	31,535 (22,835)	74,257 (106,212)	135.5 (365.1)
1. 펄프	0 0	0 0	0 0	48 (127)	42,778 (82,394)	89,470.6 (64,558.2)
2. 밤	20,720 (13,243)	19,380 (12,648)	16,659 (10,486)	15,050 (10,172)	15,605 (9,945)	3.7 (△2.2)
3. 기타임산물	5,297 (700)	6,638 (1,032)	5,897 (820)	6,367 (2,042)	4,911 (1,549)	△22.9 (△24.2)
4. 기타원석	0 0	0 0	0 0	0 0	2,124 (1,841)	0.0 (0.0)
5. 섬유판	1,601 (2,495)	696 (1,222)	362 (899)	647 (777)	1,843 (2,766)	184.7 (255.8)
6. 침엽수제재목	1,144 (743)	1,863 (3,048)	2,302 (4,135)	2,757 (4,667)	1,126 (1,776)	△59.2 (△62.0)
7. 깔판류	378 (1,238)	740 (1,475)	761 (1,674)	607 (1,712)	990 (1,996)	63.1 (16.6)
8. 기타석제품	0 0	0 0	0 0	0 0	873 (152)	0.0 (0.0)
9. 열대산제재목	1,016 (639)	1,203 (1,125)	1,048 (1,406)	961 (701)	678 (835)	△29.5 (19.1)
10. 합판	4,365 (5,413)	3,074 (4,310)	837 (468)	1,399 (1,038)	424 (754)	△69.7 (△27.4)
11. 기타단판	694 (206)	491 (227)	550 (150)	656 (97)	420 (81)	△36.0 (△16.3)
12. 건축용목제품	268 (175)	9 (5)	227 (124)	524 (391)	343 (55)	△34.5 (△85.9)
13. 열대산단판	321 (48)	153 (58)	45 (18)	138 (79)	302 (63)	119.0 (△21.3)
14. 기타목제품	2,673 (306)	1,184 (244)	589 (120)	448 (120)	245 (66)	△45.4 (△44.8)
15. 기타제재목	613 (489)	984 (1,024)	350 (349)	404 (310)	229 (186)	△43.3 (△40.0)

다. 주요국가별 세부수출실적

(단위 : 천불(톤), %)

구 분	2005년	2006년	2007년	2008년	2009년	증감률 (‘09/’08)
< 수산물 >	108,609 (65,668)	76,122 (45,137)	157,476 (142,952)	190,290 (160,425)	145,711 (91,870)	△23.4 (△42.7)
1. 오징어	32,759 (22,837)	11,031 (10,701)	63,766 (96,551)	70,802 (92,394)	46,343 (40,095)	△34.6 (△56.6)
2. 기타어류	4,246 (1,730)	4,058 (2,641)	6,455 (2,791)	9,418 (5,126)	14,034 (7,688)	49.0 (45.0)
3. 삼치	2,792 (1,285)	3,082 (1,387)	10,568 (6,315)	15,752 (7,987)	12,569 (5,504)	△20.2 (△31.1)
4. 명태	5,693 (5,895)	5,035 (4,554)	9,970 (9,610)	17,001 (15,365)	10,088 (8,070)	△40.7 (△47.5)
5. 참치	1,824 (302)	4,279 (636)	11,691 (1,921)	9,315 (1,305)	8,450 (2,049)	△9.3 (57.1)
6. 김	2,907 (182)	4,439 (389)	4,459 (362)	6,377 (481)	7,564 (440)	18.6 (△8.5)
7. 갑오징어	3,385 (1,143)	2,395 (904)	4,012 (1,256)	2,911 (734)	4,011 (1,297)	37.8 (76.8)
8. 기타계	278 (40)	4,818 (783)	6,487 (953)	5,607 (775)	3,562 (464)	△36.5 (△40.2)
9. 기타연체동물	4,820 (662)	3,317 (457)	3,075 (482)	3,662 (549)	3,202 (460)	△12.6 (△16.2)
10. 소금	0 0	0 0	0 0	33 (21)	2,987 (1,245)	8,913.6 (5,721.6)
11. 어류제품	866 (341)	1,536 (670)	1,291 (497)	2,314 (587)	2,641 (578)	14.1 (△1.5)
12. 고등어	2,783 (2,021)	1,311 (779)	2,286 (2,704)	6,205 (9,110)	2,470 (3,017)	△60.2 (△66.9)
13. 새꼬리민태	8,365 (4,783)	3,333 (2,014)	1,948 (1,301)	5,741 (2,621)	2,217 (1,108)	△61.4 (△57.7)
14. 청어	1 (2)	167 (269)	112 (201)	964 (1,717)	2,195 (3,814)	127.7 (122.1)
15. 대구	8,182 (3,704)	5,326 (1,336)	8,953 (2,192)	10,812 (3,090)	2,150 (845)	△80.1 (△72.7)

(단위 : 천불(톤), %)

구 분	2005년	2006년	2007년	2008년	2009년	증감률 (‘09/’08)
16. 콩치	454 (808)	516 (351)	481 (336)	3,624 (3,313)	1,981 (1,898)	△45.3 (△42.7)
17. 전갱이	691 (769)	890 (535)	410 (265)	542 (551)	1,669 (1,865)	207.6 (238.5)
18. 임연수어	613 (452)	385 (288)	1,202 (1,245)	466 (300)	1,620 (761)	247.3 (153.4)
19. 기타 수산물분	1,121 (2,214)	1,713 (3,174)	1,733 (3,324)	1,121 (1,944)	1,534 (2,484)	36.9 (27.8)
20. 갈치	1,370 (907)	1,479 (1,068)	1,270 (788)	1,013 (575)	1,416 (807)	39.9 (40.4)
21. 돔	1,731 (670)	818 (441)	2,154 (1,029)	984 (339)	1,340 (419)	36.2 (23.8)
22. 골뱅이	70 (21)	517 (44)	518 (65)	993 (59)	1,106 (29)	11.4 (△51.8)
23. 기타넙치	2,363 (1,785)	5,108 (4,249)	2,064 (1,665)	557 (288)	888 (423)	59.5 (47.3)
24. 해삼	348 (2)	128 (1)	290 (27)	233 (36)	848 (12)	264.2 (△65.4)
25. 톳	688 (133)	451 (81)	1,003 (172)	2,157 (184)	822 (164)	△61.9 (△10.5)
26. 왕게	71 (4)	1,129 (138)	434 (49)	934 (72)	810 (63)	△13.3 (△12.3)
27. 넙치	268 (51)	70 (9)	97 (25)	437 (60)	758 (167)	73.6 (176.7)
28. 껍데기	425 (673)	313 (563)	174 (434)	459 (1,174)	648 (1,610)	41.1 (37.1)
29. 미역	2,489 (6,817)	922 (2,742)	580 (1,246)	1,722 (5,832)	636 (2,386)	△63.0 (△59.1)
30. 기타해초류	141 (25)	257 (23)	221 (15)	235 (56)	630 (34)	167.7 (△38.7)
31. 계	71 (25)	163 (63)	0 (0)	0 (0)	628 (152)	0.0 (0.0)

다. 주요국가별 세부수출실적

(단위 : 천불(톤), %)

구 분	2005년	2006년	2007년	2008년	2009년	증감률 (‘09/’08)
32. 볼락	371 (253)	382 (238)	416 (297)	325 (400)	534 (347)	64.4 (△13.3)
33. 새우	550 (202)	608 (287)	992 (1,450)	219 (254)	422 (324)	92.8 (27.3)
34. 민어	31 (57)	91 (122)	136 (164)	260 (166)	380 (246)	45.9 (48.1)
35. 굴	1,307 (307)	1,074 (255)	411 (88)	81 (22)	362 (82)	347.5 (278.0)
36. 캐비아	848 (247)	1,392 (202)	646 (121)	784 (118)	324 (65)	△58.7 (△44.6)
37. 패각	153 (130)	331 (143)	683 (344)	210 (140)	257 (87)	22.2 (△38.1)
38. 조기	10 (1)	3 (6)	41 (36)	253 (168)	215 (100)	△15.2 (△40.3)
39. 한천	0 0	293 (13)	85 (3)	195 (6)	164 (6)	△15.7 (△0.4)
40. 붕장어	491 (459)	494 (190)	17 (12)	590 (178)	146 (35)	△75.2 (△80.5)
41. 민대구	2,637 (2,056)	627 (931)	1,278 (955)	2,441 (1,154)	144 (68)	△94.1 (△94.1)
42. 연어	75 (77)	255 (216)	24 (4)	516 (212)	139 (67)	△73.0 (△68.4)
43. 기타동물성생산물	88 (245)	95 (289)	126 (314)	91 (172)	114 (99)	25.5 (△42.4)
44. 어란	9,002 (584)	730 (195)	3,345 (313)	107 (23)	108 (52)	1.7 (124.3)

3) 미 국

□ 총 괄

(단위 : 천톤, 백만불, %)

구 분	2007년		2008년(A)		2009년(B)		증감률 (B/A)
	물 량	금 액	물 량	금 액	물 량	금 액	
합 계	136.9	400.9	158.0	449.2	175.5	467.3	4.0
○ 농 식 품	116.0	302.0	132.4	335.4	147.4	338.4	0.9
- 농 산 물	102.2	257.1	118.8	295.0	136.6	314.0	6.4
- 축 산 물	8.8	38.1	8.0	32.4	6.1	15.3	△52.7
- 임 산 물	5.0	6.8	5.5	8.0	4.7	9.1	13.3
○ 수산식품	20.9	98.9	25.7	113.8	28.2	128.9	13.3

□ 농식품 부류별 실적

(단위 : 천톤, 백만불, %)

구 분	2007년	2008년		2009년			증감율	
		물 량	금 액	물 량	금 액	비중	물 량	금 액
농림수산식품	400.9	158.0	449.2	175.5	467.3	9.7	11.0	4.0
○ 농식품	302.0	132.4	335.4	147.4	338.4	10.3	11.3	0.9
<신선>	61.5	27.2	65.9	34.1	73.5	9.9	25.5	11.5
채소류	12.5	6.6	13.8	8.1	14.5	5.8	21.2	4.5
김치	2.4	0.6	2.1	0.7	2.3	2.5	16.8	10.1
인삼류	7.0	0.4	7.9	0.5	8.3	7.6	23.7	5.2
화훼류	1.9	0.1	2.4	0.1	1.6	2.1	30.7	△31.5
과실류	31.5	16.1	30.8	19.2	34.1	19.7	19.4	10.7
버섯류	3.4	2.6	5.3	3.8	6.8	20.6	48.9	29.3
돼지고기	0.0	0.0	0.0	0.0	0.0	0.0	0.0	0.0
가금육류	0.0	0.0	0.0	0.0	0.0	0.2	1,678.0	1,057.6
산림부산물	2.8	0.8	3.7	1.8	6.0	8.9	115.2	60.2
<가공>	240.4	105.2	269.5	113.2	264.8	10.3	7.7	△1.7
- 가공식품	236.5	100.4	265.2	110.3	261.7	10.6	9.8	△1.3
면류	45.5	17.7	48.3	17.7	43.8	21.1	0.1	△9.3
소오스류	21.4	11.0	21.8	11.9	22.4	20.4	8.5	2.6
주류	20.4	14.7	19.9	12.9	16.3	6.7	△12.5	△18.3
과자류	36.6	9.5	37.2	9.1	32.9	13.2	△4.2	△11.5
연초류	28.7	1.2	29.3	1.1	28.1	5.9	△10.3	△4.3
- 목재류	3.9	4.7	4.3	2.9	3.1	3.1	△37.8	△27.4
○ 수산물	98.9	25.7	113.8	28.2	128.9	8.5	9.6	13.3
어류	40.5	7.9	47.3	9.0	61.8	6.6	15.0	30.6
연체동물	24.7	10.9	27.6	10.4	28.9	10.2	△5.2	4.8
해조류	24.5	5.2	26.8	5.8	25.4	18.2	12.5	△5.1
갑각류	5.6	1.2	8.4	1.0	7.6	10.7	△13.7	△9.4
기 타	3.6	0.5	3.7	1.9	5.1	5.9	259.2	39.6

* 비중은 전체 수출 중 對미국 수출비중

□ 농림수산물 수출순위(상위 30)

(단위 : 천톤, 백만불)

순위	2007년			2008년			2009년		
	품목명	물량	금액	품목명	물량	금액	품목명	물량	금액
	전 체	136.9	400.9	전 체	158.0	449.2	전 체	175.5	467.3
1	권련	1.3	28.3	권련	1.2	29.3	권련	1.1	28.1
2	배	8.9	24.0	배	9.2	21.8	배	11.0	24.7
3	라면	6.4	19.6	김	3.5	20.5	라면	6.7	20.1
4	김	3.2	18.1	라면	6.3	20.0	김	4.1	19.3
5	굴	3.4	15.1	굴	3.8	16.8	굴	3.2	15.5
6	참치	1.4	13.3	비스킷	3.3	13.3	비스킷	3.3	13.1
7	비스킷	3.3	13.2	국수	4.5	10.6	곡류조제품	2.7	10.5
8	소주	5.5	10.3	곡류조제품	2.5	10.4	소주	6.2	9.1
9	곡류조제품	2.6	10.2	소주	5.5	8.9	오징어	6.5	9.0
10	국수	3.8	9.1	오징어	6.8	8.7	국수	4.2	8.3
11	인삼	0.3	7.0	어류제품	2.3	7.9	인삼	0.5	8.3
12	어류제품	1.9	6.1	인삼	0.4	7.9	젤라틴	1.3	7.4
13	오징어	4.1	5.8	젤라틴	1.2	5.9	어류제품	2.1	6.6
14	멸치	1.2	5.3	계살	0.8	5.6	계살	0.8	5.6
15	젤라틴	0.9	4.4	알코올성합성조제품	4.7	5.3	밀	4.4	5.5
16	혼합조미료	1.2	4.2	멸치	1.2	5.1	고추장	2.9	5.2
17	미역	1.2	4.1	미역	1.2	4.5	넙치	0.4	5.1
18	알코올성합성조제품	4.2	4.0	단일과실조제품	4.9	4.5	단일과실조제품	6.3	4.7
19	계살	0.7	4.0	커피조제품	1.2	4.4	커피조제품	1.3	4.5
20	고추장	2.2	3.9	밀	3.4	4.3	멸치	1.0	4.4
21	된장	2.2	3.6	된장	2.5	4.2	참치	0.7	3.9
22	발효유	3.6	3.1	고추장	2.2	3.9	채소종자	0.0	3.7
23	채소종자	0.0	3.0	채소종자	0.0	3.7	새송이버섯	1.6	3.6
24	물	3.8	2.8	혼합조미료	0.9	3.5	아이스크림	1.3	3.5
25	커피조제품	0.8	2.6	참치	0.5	3.3	밤	1.3	3.4
26	아이스크림	0.9	2.4	팽이버섯	1.7	3.0	미역	1.1	3.4
27	인스탄트면	0.9	2.4	채소쥬스	3.3	2.9	혼합조미료	0.9	3.4
28	김치	0.6	2.4	아이스크림	1.0	2.8	팽이버섯	2.2	3.2
29	팽이버섯	1.4	2.4	발효유	3.2	2.7	간장	3.3	3.2
30	맥주	3.7	2.3	간장	2.7	2.7	채소쥬스	3.6	3.0

□ 신선·가공·수산식품별 순위(상위 10)

(단위 : 천톤, 백만불)

구분	순위	2007년			2008년			2009년		
		품목	물량	금액	품목	물량	금액	품목	물량	금액
신선 농 식 품		신선 전체	22.2	61.5	신선 전체	27.2	65.9	신선 전체	34.1	73.5
	1	배	8.9	24.0	배	9.2	21.8	배	11.0	24.7
	2	인삼	0.3	7.0	인삼	0.4	7.9	인삼	0.5	8.3
	3	채소종자	0.0	3.0	단일과실조제품	4.9	4.5	단일과실조제품	6.3	4.7
	4	김치	0.6	2.4	채소종자	0.0	3.7	채소종자	0.0	3.7
	5	팽이버섯	1.4	2.4	팽이버섯	1.7	3.0	새송이버섯	1.6	3.6
	6	채소쥬스	2.5	2.3	채소쥬스	3.3	2.9	밤	1.3	3.4
	7	밤	0.6	1.7	김치	0.6	2.1	팽이버섯	2.2	3.2
	8	고추	0.3	1.7	고추	0.5	1.7	김치	0.7	2.3
	9	양란	0.1	1.5	양란	0.1	2.0	고추	0.4	2.0
	10	유자	0.4	1.2	새송이버섯	0.1	1.6	양란	0.1	1.3
가 공 농 식 품		가공 전체	93.8	240.4	가공 전체	105.2	269.5	가공 전체	113.2	264.8
	1	권런	1.3	28.3	권런	1.2	29.3	권런	1.1	28.1
	2	라면	6.4	19.6	라면	6.3	20.0	라면	6.7	20.1
	3	비스킷	3.3	13.2	비스킷	3.3	13.3	비스킷	3.3	13.1
	4	소주	5.5	10.3	국수	4.5	10.6	곡류조제품	2.7	10.5
	5	곡류조제품	2.6	10.2	곡류조제품	2.5	10.4	소주	6.2	9.1
	6	국수	3.8	9.1	소주	5.5	8.9	국수	4.2	8.3
	7	젤라틴	0.9	4.4	젤라틴	1.2	5.9	젤라틴	1.3	7.4
	8	혼합조미료	1.2	4.2	알코올성합성조제품	4.7	5.3	밀	4.4	5.5
	9	알코올성합성조제품	4.2	4.0	커피조제품	1.2	4.4	고추장	2.9	5.2
	10	고추장	2.2	3.9	밀	3.4	4.3	커피조제품	1.3	4.5
수 산 식 품		수산 전체	20.9	98.9	수산 전체	25.7	113.8	수산 전체	28.2	128.9
	1	김	3.2	18.1	김	3.5	20.5	김	4.1	19.3
	2	굴	3.4	15.1	굴	3.8	16.8	굴	3.2	15.5
	3	참치	1.4	13.3	오징어	6.8	8.7	오징어	6.5	9.0
	4	어류제품	1.9	6.1	어류제품	2.3	7.9	어류제품	2.1	6.6
	5	오징어	4.1	5.8	게살	0.8	5.6	게살	0.8	5.6
	6	멸치	1.2	5.3	멸치	1.2	5.1	넙치	0.4	5.1
	7	미역	1.2	4.1	미역	1.2	4.5	멸치	1.0	4.4
	8	게살	0.7	4.0	참치	0.5	3.3	참치	0.7	3.9
	9	넙치	0.1	2.3	넙치	0.1	2.0	미역	1.1	3.4
	10	조기	0.1	2.0	새우	0.3	1.9	고등어	0.5	1.9

□ 세부 품목별 수출실적

* 100천불이상 품목

(단위 : 천불(톤), %)

구 분	2005년	2006년	2007년	2008년	2009년	증감률 (‘09/’08)
농림수산물	368,479 (129,449)	378,055 (129,844)	400,924 (136,875)	449,227 (158,037)	467,264 (175,521)	4.0 (11.1)
< 농산물 >	237,623 (91,153)	234,283 (92,422)	257,135 (102,212)	294,993 (118,832)	313,939 (136,579)	6.4 (14.9)
1. 혼합조제식품	808 (81)	582 (82)	350 (46)	22,885 (4,626)	42,480 (4,841)	85.6 (4.7)
2. 권련	35,617 (2,006)	25,143 (1,445)	28,273 (1,318)	29,318 (1,230)	28,058 (1,104)	△4.3 (△10.3)
3. 배	22,589 (9,375)	20,083 (8,340)	24,029 (8,884)	21,838 (9,248)	24,663 (10,998)	12.9 (18.9)
4. 라면	37,784 (12,974)	20,185 (6,796)	19,569 (6,407)	19,996 (6,316)	20,082 (6,701)	0.4 (6.1)
5. 기타음료	5,902 (5,616)	7,588 (7,646)	10,453 (10,761)	14,772 (15,774)	15,074 (19,232)	2.1 (21.9)
6. 비스킷	8,110 (2,190)	10,904 (2,759)	13,245 (3,282)	13,328 (3,334)	13,133 (3,349)	△1.5 (0.5)
7. 기타파스타	9,706 (3,971)	12,690 (4,716)	13,397 (5,099)	13,680 (5,239)	11,641 (5,206)	△14.9 (△0.6)
8. 곡류조제품	7,464 (2,226)	8,891 (2,381)	10,245 (2,642)	10,440 (2,535)	10,496 (2,697)	0.5 (6.4)
9. 소주	6,987 (4,574)	8,095 (4,836)	10,257 (5,506)	8,936 (5,470)	9,132 (6,166)	2.2 (12.7)
10. 국수	5,749 (3,486)	7,818 (4,300)	9,119 (3,827)	10,647 (4,536)	8,330 (4,173)	△21.8 (△8.0)
11. 밀	1,886 (2,107)	2,223 (2,497)	2,035 (2,399)	4,315 (3,410)	5,502 (4,434)	27.5 (30.1)
12. 기타소오스제품	1,805 (674)	3,184 (926)	3,954 (1,229)	3,996 (1,159)	5,209 (1,714)	30.3 (47.9)
13. 고추장	4,477 (2,583)	4,446 (2,526)	3,922 (2,236)	3,856 (2,246)	5,170 (2,891)	34.1 (28.7)

(단위 : 천불(톤), %)

구 분	2005년	2006년	2007년	2008년	2009년	증감률 (‘09/’08)
14. 단일과실조제품	2,533 (2,924)	2,235 (2,622)	2,222 (2,344)	4,471 (4,931)	4,689 (6,326)	4.9 (28.3)
15. 기타베이커리제품	4,776 (1,789)	5,536 (1,754)	8,374 (2,514)	8,369 (2,610)	4,682 (1,972)	△44.1 (△24.4)
16. 커피조제품	1,787 (670)	2,126 (704)	2,624 (769)	4,428 (1,220)	4,510 (1,292)	1.8 (5.9)
17. 기타채소	3,082 (1,352)	3,947 (1,398)	3,970 (1,334)	4,023 (1,473)	3,971 (1,527)	△1.3 (3.7)
18. 채소종자	1,861 (11)	1,873 (9)	2,970 (16)	3,742 (15)	3,704 (20)	△1.0 (34.6)
19. 아이스크림	1,803 (748)	2,360 (901)	2,445 (868)	2,833 (999)	3,478 (1,302)	22.7 (30.3)
20. 기타조제식료품	1,313 (1,322)	1,872 (1,388)	3,347 (2,099)	2,792 (1,471)	3,476 (1,726)	24.5 (17.3)
21. 혼합조미료	3,715 (1,212)	4,421 (1,491)	4,180 (1,208)	3,470 (880)	3,372 (864)	△2.8 (△1.9)
22. 팡이버섯	102 (49)	1,051 (584)	2,363 (1,432)	2,986 (1,745)	3,185 (2,180)	6.6 (24.9)
23. 간장	1,347 (1,376)	2,247 (1,855)	2,227 (2,080)	2,672 (2,669)	3,168 (3,348)	18.6 (25.4)
24. 채소쥬스	809 (786)	1,335 (1,469)	2,279 (2,453)	2,860 (3,320)	3,038 (3,576)	6.3 (7.7)
25. 베이커리반죽	1,097 (488)	1,027 (406)	1,658 (593)	2,456 (622)	2,991 (1,057)	21.8 (70.1)
26. 느타리버섯	58 (20)	75 (19)	215 (54)	642 (213)	2,834 (1,245)	341.3 (484.1)
27. 물	2,396 (3,527)	5,010 (3,678)	2,791 (3,760)	2,314 (3,832)	2,814 (4,482)	21.6 (17.0)
28. 홍삼정	1,797 (48)	1,859 (83)	2,856 (104)	3,215 (125)	2,795 (130)	△13.1 (4.5)
29. 빵	1,985 (606)	2,034 (586)	2,070 (580)	2,144 (639)	2,761 (805)	28.8 (26.0)

다. 주요국가별 세부수출실적

(단위 : 천불(톤), %)

구 분	2005년	2006년	2007년	2008년	2009년	증감률 (‘09/’08)
30. 기타당	394 (379)	509 (377)	418 (337)	940 (642)	2,625 (926)	179.3 (44.3)
31. 된장	2,664 (1,577)	4,086 (2,481)	3,600 (2,206)	4,179 (2,470)	2,407 (1,710)	△42.4 (△30.8)
32. 맥주	1,909 (2,475)	2,135 (2,783)	2,326 (3,681)	2,151 (2,990)	2,352 (3,507)	9.3 (17.3)
33. 김치	1,213 (481)	1,801 (541)	2,375 (640)	2,061 (587)	2,269 (686)	10.1 (16.8)
34. 인스탄트면	1,556 (593)	2,034 (685)	2,377 (860)	2,545 (872)	2,144 (791)	△15.8 (△9.3)
35. 기타빙과	1,585 (553)	1,751 (559)	1,935 (627)	2,145 (723)	2,095 (766)	△2.3 (5.8)
36. 기타식물성점질물	2,572 (300)	2,666 (315)	2,120 (262)	3,220 (287)	2,064 (206)	△35.9 (△28.3)
37. 알로에조제품	1,258 (458)	1,368 (457)	597 (349)	1,769 (1,390)	2,018 (1,316)	14.1 (△5.3)
38. 홍삼조제품	1,118 (122)	1,590 (166)	1,404 (68)	1,581 (98)	1,921 (149)	21.5 (52.3)
39. 기타과실	1,042 (432)	1,871 (687)	2,541 (809)	1,801 (767)	1,813 (799)	0.7 (4.1)
40. 기타장	1,719 (501)	1,808 (677)	1,490 (670)	2,622 (1,159)	1,559 (832)	△40.5 (△28.2)
41. 알코올성합성조제품	3,853 (4,741)	4,417 (4,952)	3,996 (4,217)	5,278 (4,736)	1,530 (1,309)	△71.0 (△72.4)
42. 기타과실발효주	2,131 (554)	2,056 (499)	1,460 (336)	1,750 (414)	1,490 (402)	△14.8 (△3.0)
43. 냉면	866 (564)	1,004 (508)	814 (483)	1,273 (618)	1,269 (626)	△0.3 (1.3)
44. 수우프브로드	862 (172)	1,149 (184)	1,004 (203)	1,417 (148)	1,253 (161)	△11.5 (8.8)
45. 난초	2,490 (177)	778 (23)	1,475 (78)	1,597 (65)	1,184 (97)	△25.8 (49.2)

(단위 : 천불(톤), %)

구 분	2005년	2006년	2007년	2008년	2009년	증감률 (‘09/’08)
46. 캔디	2,328 (516)	1,856 (373)	1,629 (342)	1,521 (319)	1,181 (253)	△22.4 (△20.8)
47. 식초	229 (171)	253 (164)	425 (310)	532 (350)	1,173 (713)	120.7 (103.5)
48. 포도	487 (112)	685 (177)	666 (153)	1,042 (334)	1,135 (358)	8.9 (6.9)
49. 유자	0 0	0 0	1,206 (350)	819 (316)	1,100 (429)	34.3 (35.6)
50. 무	371 (513)	485 (617)	879 (1,267)	964 (1,213)	1,060 (2,239)	10.0 (84.6)
51. 인삼음료	951 (343)	693 (143)	394 (82)	635 (86)	979 (135)	54.1 (56.8)
52. 백삼조제품	1,237 (150)	1,028 (91)	652 (50)	1,017 (76)	854 (49)	△16.1 (△35.3)
53. 기타곡물	547 (182)	370 (136)	378 (127)	596 (190)	829 (335)	39.1 (76.7)
54. 약주	1,479 (680)	1,618 (792)	1,286 (631)	1,259 (622)	803 (416)	△36.3 (△33.2)
55. 쌀	16 (7)	16 (4)	909 (342)	290 (116)	802 (459)	176.7 (295.3)
56. 기타버섯	406 (115)	333 (76)	809 (285)	1,594 (584)	775 (373)	△51.4 (△36.1)
57. 카레	687 (284)	1,819 (749)	1,614 (659)	469 (164)	745 (253)	58.9 (54.5)
58. 사료첨가제	1,251 (348)	1,430 (405)	830 (217)	398 (112)	629 (208)	58.2 (85.7)
59. 백삼분	724 (5)	621 (4)	779 (5)	789 (2)	625 (5)	△20.8 (151.9)
60. 기타비휘발성유지	14 (12)	134 (104)	184 (136)	499 (128)	624 (196)	25.2 (53.0)
61. 녹차	2,071 (518)	1,541 (345)	997 (181)	365 (120)	598 (47)	64.0 (△60.9)

다. 주요국가별 세부수출실적

(단위 : 천불(톤), %)

구 분	2005년	2006년	2007년	2008년	2009년	증감률 (‘09/’08)
62. 백삼정	124 (1)	329 (2)	450 (2)	260 (1)	593 (5)	128.1 (284.8)
63. 검	1,169 (111)	1,344 (116)	970 (87)	1,245 (88)	563 (50)	△54.8 (△43.0)
64. 초코렛	1,063 (265)	874 (235)	1,169 (272)	683 (149)	553 (116)	△19.1 (△21.7)
65. 기타한약재	0 0	0 0	666 (61)	669 (75)	492 (53)	△26.5 (△30.0)
66. 식혜	248 (262)	350 (292)	414 (384)	319 (296)	481 (475)	50.6 (60.7)
67. 춘장	343 (202)	337 (202)	253 (135)	330 (170)	468 (227)	41.7 (33.6)
68. 탁주	145 (224)	180 (277)	183 (318)	197 (324)	463 (653)	134.6 (101.5)
69. 홍차	728 (206)	870 (217)	480 (175)	508 (184)	446 (116)	△12.3 (△37.0)
70. 기타식물성액즙	216 (9)	213 (29)	344 (14)	132 (22)	417 (25)	216.2 (12.1)
71. 클로렐라	192 (18)	962 (31)	422 (24)	226 (20)	381 (38)	69.1 (90.1)
72. 두부	41 (11)	63 (13)	245 (52)	74 (17)	361 (46)	389.0 (178.1)
73. 차, 마태 조제품	294 (65)	832 (164)	220 (35)	370 (46)	354 (71)	△4.4 (53.0)
74. 당면	150 (75)	167 (79)	214 (77)	169 (70)	329 (149)	94.9 (111.2)
75. 보리	57 (45)	207 (69)	355 (105)	194 (54)	323 (150)	66.6 (177.8)
76. 참기름	199 (41)	166 (41)	130 (23)	172 (19)	296 (34)	72.1 (81.7)
77. 팥	207 (150)	163 (104)	160 (93)	93 (55)	295 (134)	216.5 (146.3)

(단위 : 천불(톤), %)

구 분	2005년	2006년	2007년	2008년	2009년	증감률 (‘09/’08)
78. 홍삼	2,278 (8)	1,355 (6)	177 (5)	94 0	290 (8)	207.3 (1,504.0)
79. 혼합주스	440 (229)	45 (37)	155 (40)	184 (66)	279 (215)	51.8 (223.6)
80. 감	354 (217)	429 (221)	586 (289)	442 (293)	275 (135)	△37.7 (△53.8)
81. 기타단백질농축물	121 (24)	212 (46)	540 (118)	370 (67)	267 (63)	△27.9 (△6.3)
82. 선인장	387 (40)	549 (49)	444 (45)	371 (33)	264 (31)	△28.8 (△5.5)
83. 치커리조제품	82 (26)	281 (79)	190 (40)	274 (63)	242 (47)	△11.7 (△25.4)
84. 비그나파세리스콩	11 (4)	23 (8)	129 (61)	146 (98)	229 (130)	57.5 (32.5)
85. 기타곡물발효주	303 (205)	148 (61)	387 (208)	81 (45)	187 (222)	131.3 (389.0)
86. 유아용조제식품	0 0	0 0	220 (58)	280 (86)	183 (67)	△34.9 (△21.6)
87. 감자	12 (2)	59 (12)	53 (17)	39 (7)	168 (57)	329.2 (739.9)
88. 겨자	136 (43)	32 (8)	72 (21)	89 (18)	165 (28)	85.8 (58.3)
89. 양란	0 0	0 0	0 0	387 (2)	163 (1)	△57.8 (△48.3)
90. 기타감귤류	50 (40)	135 (62)	146 (65)	98 (29)	157 (98)	60.4 (234.9)
91. 홍삼분	387 (2)	860 (3)	155 (3)	149 (2)	155 (4)	3.9 (95.9)
92. 청주	272 (103)	213 (88)	208 (82)	154 (65)	148 (63)	△3.8 (△3.6)
93. 대두유	7 (4)	9 (6)	32 (18)	42 (28)	146 (55)	243.9 (95.7)

다. 주요국가별 세부수출실적

(단위 : 천불(톤), %)

구 분	2005년	2006년	2007년	2008년	2009년	증감률 (‘09/’08)
94. 올리브유	9 (2)	38 (8)	112 (18)	169 (26)	142 (23)	△16.1 (△9.1)
95. 상치	0 0	0 0	0 0	36 (12)	141 (47)	294.9 (296.4)
96. 활성효모	20 (1)	10 0	5 0	117 0	141 (3)	19.9 (648.2)
97. 당시럽	0 0	5 (8)	53 (54)	95 (94)	132 (120)	38.7 (27.1)
98. 기타유지가공품	435 (23)	399 (21)	87 (4)	109 (9)	129 (17)	18.2 (91.3)
99. 배추	13 0	0 0	0 0	62 (54)	124 (104)	97.8 (92.7)
100. 기타전분	2 0	67 (23)	12 (4)	19 (4)	112 (35)	498.7 (731.1)
101. 커피	122 (32)	27 (7)	18 (2)	0 0	109 (28)	23,518.6 (33,830.5)
102. 배합사료	231 (201)	0 0	1 0	0 0	108 (61)	0.0 (0.0)
103. 버찌	0 0	16 (2)	0 0	0 0	104 (7)	0.0 (0.0)
< 축산물 >	34,565 (9,500)	41,661 (11,155)	38,122 (8,765)	32,421 (7,985)	15,344 (6,089)	(52.7) (△23.8)
1. 젤라틴	3,388 (730)	4,054 (890)	4,373 (915)	5,892 (1,165)	7,443 (1,347)	26.3 (15.5)
2. 발효유	3,239 (4,119)	3,721 (4,387)	3,094 (3,627)	2,714 (3,207)	2,767 (3,432)	2.0 (7.0)
3. 쇠고기	0 0	0 0	3 0	0 0	1,054 (320)	0.0 (0.0)
4. 꿀	2,490 (1,245)	2,040 (1,020)	540 (270)	265 (128)	843 (420)	218.7 (228.8)
5. 말	16 (1)	0 0	1 0	81 (1)	806 0	899.6 (△42.9)

(단위 : 천불(톤), %)

구 분	2005년	2006년	2007년	2008년	2009년	증감률 (‘09/’08)
6. 연유	141 (81)	141 (51)	669 (333)	594 (294)	796 (402)	34.1 (36.7)
7. 펄톤	0 0	45 (5)	32 0	95 (1)	674 (15)	606.3 (2,079.1)
8. 기타육류	21 (7)	190 (62)	99 (33)	41 (13)	368 (58)	787.4 (366.8)
9. 개	47 (1)	0 0	460 (5)	308 (4)	197 (4)	△35.9 (△12.7)
10. 생우유	0 0	0 0	8 (2)	0 0	124 (61)	0.0 (0.0)
< 임산물 >	8,117 (6,101)	6,490 (5,446)	6,791 (5,041)	8,028 (5,543)	9,096 (4,700)	13.3 (△15.2)
1. 밤	2,194 (818)	1,946 (734)	1,739 (641)	1,429 (669)	3,403 (1,334)	138.2 (99.2)
2. 깔판류	874 (2,728)	823 (2,778)	1,372 (3,025)	2,016 (3,942)	1,076 (2,088)	△46.6 (△47.0)
3. 기타편조물제품	0 (1)	1 0	353 (6)	734 (13)	604 (10)	△17.7 (△21.0)
4. 건축용목제품	110 (30)	294 (226)	540 (143)	651 (106)	515 (130)	△20.9 (22.8)
5. 벽지	123 (9)	195 (13)	0 0	796 (62)	502 (35)	△37.0 (△42.7)
6. 기타석제품	0 0	0 0	0 0	0 0	421 (89)	0.0 (0.0)
7. 기타 목재식탁용품	207 (44)	141 (48)	149 (50)	151 (34)	353 (67)	133.4 (99.1)
8. 기타목제품	608 (220)	280 (61)	328 (47)	325 (49)	315 (39)	△3.2 (△18.9)
9. 섬유판	2,040 (1,814)	886 (817)	681 (713)	309 (346)	279 (327)	△9.7 (△5.3)
10. 화장암제품	0 0	0 0	0 0	0 0	189 (150)	0.0 (0.0)

다. 주요국가별 세부수출실적

(단위 : 천불(톤), %)

구 분	2005년	2006년	2007년	2008년	2009년	증감률 (‘09/’08)
11. 감(임산물)	38 (16)	31 (15)	127 (34)	192 (13)	188 (19)	△1.7 (53.6)
12. 신변장식용품상자	329 (103)	315 (136)	136 (44)	186 (47)	135 (33)	△27.3 (△31.2)
13. 대추	0 0	1 0	56 (2)	18 (2)	123 (28)	573.1 (1,584.5)
14. 표고버섯	55 (9)	31 (6)	65 (5)	55 (5)	115 (11)	107.3 (108.5)
15. 파티클보드	21 (8)	15 (14)	124 (9)	31 (25)	111 (69)	260.0 (180.1)
16. 목재틀	162 (27)	326 (32)	233 (66)	326 (69)	103 (36)	△68.3 (△48.6)
17. 아몬드	0 0	148 (21)	0 0	0 0	101 (19)	0.0 (0.0)
< 수산물 >	88,174 (22,694)	95,621 (20,821)	98,876 (20,857)	113,785 (25,677)	128,885 (28,153)	13.3 (9.6)
1. 기타어류	2,859 (422)	3,855 (492)	7,033 (909)	22,629 (1,780)	32,902 (2,745)	45.4 (54.2)
2. 김	18,559 (4,176)	19,585 (3,776)	18,088 (3,222)	20,549 (3,532)	19,336 (4,058)	△5.9 (14.9)
3. 굴	17,951 (3,717)	17,993 (4,044)	15,133 (3,416)	16,789 (3,825)	15,526 (3,223)	△7.5 (△15.7)
4. 오징어	9,254 (5,359)	5,034 (2,959)	5,793 (4,064)	8,736 (6,818)	9,020 (6,548)	3.3 (△4.0)
5. 어류제품	5,974 (2,092)	5,962 (1,892)	6,065 (1,863)	7,904 (2,310)	6,648 (2,112)	△15.9 (△8.6)
6. 게살	4,797 (647)	4,759 (799)	3,950 (684)	5,585 (808)	5,624 (789)	0.7 (△2.3)
7. 넙치	1,405 (180)	1,284 (99)	2,251 (106)	1,996 (105)	5,098 (376)	155.4 (256.8)
8. 멸치	2,701 (740)	3,948 (1,005)	5,310 (1,202)	5,058 (1,157)	4,438 (1,027)	△12.3 (△11.2)

(단위 : 천불(톤), %)

구 분	2005년	2006년	2007년	2008년	2009년	증감률 (‘09/’08)
9. 참치	6,749 (696)	12,380 (1,089)	13,325 (1,361)	3,274 (492)	3,903 (668)	19.2 (35.7)
10. 미역	5,405 (1,799)	4,498 (1,429)	4,085 (1,189)	4,485 (1,243)	3,381 (1,078)	△24.6 (△13.3)
11. 기타연체동물	483 (189)	1,026 (179)	1,508 (285)	669 (123)	2,008 (326)	199.9 (165.5)
12. 고등어	1,722 (555)	1,863 (473)	1,801 (401)	1,219 (535)	1,902 (540)	56.0 (1.0)
13. 명태	630 (108)	671 (99)	788 (73)	1,295 (313)	1,841 (472)	42.2 (50.5)
14. 콜뱅이	867 (133)	1,457 (215)	1,910 (275)	1,063 (134)	1,807 (225)	70.0 (68.3)
15. 소금	0 0	0 0	0 0	57 (38)	1,580 (1,320)	2,685.1 (3,359.5)
16. 다시마	1,218 (356)	1,993 (552)	952 (255)	736 (160)	1,506 (397)	104.7 (148.9)
17. 갈치	327 (67)	294 (60)	465 (58)	790 (166)	1,252 (200)	58.5 (20.6)
18. 어란	573 (45)	1,017 (152)	1,144 (105)	1,241 (111)	1,145 (207)	△7.7 (86.6)
19. 꽁치	996 (557)	1,091 (617)	891 (446)	1,232 (636)	1,030 (476)	△16.5 (△25.1)
20. 새우	54 (25)	72 (26)	195 (99)	1,906 (345)	897 (168)	△52.9 (△51.3)
21. 조기	136 (23)	350 (31)	1,953 (124)	553 (105)	883 (163)	59.7 (55.3)
22. 기타계	636 (35)	840 (65)	830 (47)	772 (30)	799 (50)	3.5 (66.8)

다. 주요국가별 세부수출실적

(단위 : 천불(톤), %)

구 분	2005년	2006년	2007년	2008년	2009년	증감률 (‘09/’08)
23. 기타해초류	1,365 (190)	1,289 (182)	1,022 (132)	637 (166)	785 (191)	23.2 (15.0)
24. 붕장어	448 (50)	336 (36)	91 (3)	343 (27)	733 (52)	113.7 (89.2)
25. 캐비아	546 (46)	767 (33)	862 (35)	637 (33)	539 (33)	△15.4 (0.5)
26. 문어	90 (11)	111 (19)	259 (17)	281 (15)	495 (30)	76.3 (97.1)
27. 우렁챙이	165 (26)	297 (42)	198 (48)	237 (47)	482 (67)	103.1 (43.3)
28. 민어	136 (27)	236 (42)	245 (41)	370 (60)	350 (56)	△5.4 (△5.9)
29. 해삼	124 (8)	319 (24)	87 (4)	202 (15)	333 (23)	64.4 (57.6)
30. 기타관상용활어	119 (1)	207 0	397 (1)	296 (1)	293 (1)	△1.0 (1.8)
31. 톳	5 0	17 (2)	109 (9)	198 (13)	240 (36)	20.8 (178.2)
32. 수생동물엑스	38 (15)	33 (12)	52 (16)	92 (24)	194 (48)	111.3 (103.5)
33. 임연수어	123 (68)	133 (65)	72 (35)	157 (61)	193 (91)	23.2 (49.0)
34. 쥐치포	196 (29)	184 (19)	136 (13)	131 (20)	182 (10)	38.8 (△51.4)
35. 해파리	20 (6)	29 (6)	47 (10)	16 (3)	162 (34)	889.2 (1,167.6)
36. 바다가재	0 0	0 0	0 0	0 0	149 (14)	0.0 (0.0)

(단위 : 천불(톤), %)

구 분	2005년	2006년	2007년	2008년	2009년	증감률 (‘09/’08)
37. 파래	213 (82)	480 (114)	214 (31)	151 (38)	148 (33)	△2.1 (△12.0)
38. 기타수생동물	127 (27)	66 (11)	531 (84)	273 (45)	141 (20)	△48.3 (△55.9)
39. 기타동물성생산물	56 (46)	34 (2)	78 (45)	249 (199)	116 (166)	△53.3 (△16.4)
40. 한천	44 (5)	46 (1)	104 (23)	325 (15)	100 (3)	△69.3 (△81.8)

4) 러시아

□ 총괄

(단위 : 천톤, 백만불, %)

구분	2007년		2008년(A)		2009년(B)		증감률 (B/A)
	물량	금액	물량	금액	물량	금액	
합계	117.4	250.6	122.6	293.4	100.8	226.3	△22.9
○농식품	108.2	239.5	118.8	286.3	98.2	221.6	△22.6
-농산물	85.6	191.1	100.0	245.7	89.7	205.8	△16.3
-축산물	18.4	43.1	15.7	37.0	6.2	13.5	△63.5
-임산물	4.2	5.3	3.1	3.6	2.3	2.4	△35.3
○수산식품	9.3	11.1	3.7	7.1	2.7	4.7	△33.8

□ 농식품 부류별 실적

(단위 : 천톤, 백만불, %)

구분	2007년	2008년		2009년			증감율	
		물량	금액	물량	금액	비중	물량	금액
농림수산식품	250.6	122.6	293.4	100.8	226.3	4.7	△17.7	△22.9
○농식품	239.5	118.8	286.3	98.2	221.6	6.7	△17.4	△22.6
<신선>	30.3	15.3	23.3	9.0	9.7	1.3	△41.3	△58.3
채소류	1.9	3.0	3.5	1.2	1.6	0.6	△59.9	△53.1
김치	0.2	0.2	0.6	0.0	0.1	0.1	△85.3	△83.8
인삼류	0.0	0.0	0.0	0.0	0.0	0.0	125.0	127.8
화훼류	0.1	0.0	0.4	0.0	1.0	1.3	13.6	161.8
과실류	8.9	10.2	9.4	7.6	6.8	4.0	△25.1	△27.2
버섯류	0.0	0.0	0.0	0.0	0.0	0.0	△92.0	△90.8
돼지고기	19.2	1.8	9.2	0.0	0.1	1.1	△98.3	△98.7
가금육류	0.0	0.0	0.0	0.0	0.0	0.0	0.0	0.0
산림부산물	0.0	0.0	0.2	0.0	0.0	0.1	95.1	△82.9
<가공>	209.2	103.6	263.0	89.2	211.9	8.3	△13.9	△19.4
-가공식품	204.0	100.5	259.6	87.0	209.6	8.5	△13.4	△19.3
면류	5.6	2.1	7.0	2.1	6.5	3.2	0.9	△5.9
소오스류	38.8	24.3	51.3	19.0	35.8	32.7	△22.1	△30.3
주류	0.4	0.6	0.4	0.6	0.4	0.2	11.1	8.9
과자류	19.5	4.6	16.5	4.7	13.4	5.4	1.1	△19.1
연초류	40.7	4.7	57.7	3.8	53.1	11.1	△18.2	△8.0
-목재류	5.2	3.1	3.4	2.2	2.3	2.3	△27.9	△32.2
수산물	11.1	3.7	7.1	2.7	4.7	0.3	△28.2	△33.8
어류	8.1	3.4	3.5	2.2	1.9	0.2	△35.2	△46.0
연체동물	0.9	0.1	0.3	0.2	0.2	0.1	141.4	△14.8
해조류	1.6	0.2	2.9	0.1	2.4	1.7	△28.4	△17.7
갑각류	0.0	0.0	0.0	0.0	0.0	0.0	△100.0	△100.0
기타	0.5	0.0	0.3	0.2	0.1	0.1	214.8	△67.2

* 비중은 전체 수출 중 對러시아 수출비중

□ 농림수산물 수출순위(상위 30)

(단위 : 천톤, 백만불)

순위	2007년			2008년			2009년		
	품목명	물량	금액	품목명	물량	금액	품목명	물량	금액
	전 체	117.4	250.6	전 체	122.6	293.4	전 체	100.8	226.3
1	커피조제품	20.1	56.3	권런	4.6	57.4	권런	3.8	53.1
2	권런	3.4	39.1	커피조제품	16.2	53.2	커피조제품	16.3	51.1
3	마요네즈	20.1	30.5	마요네스	20.7	42.7	마요네스	15.6	30.6
4	돼지고기	4.5	19.2	대두유	9.8	16.6	물	12.5	7.0
5	우유조제품	5.9	8.8	우유조제품	6.8	11.0	육류수우프	1.9	7.0
6	곡류조제품	2.3	8.5	물	13.0	9.4	우유조제품	4.2	6.2
7	물	11.1	7.8	돼지고기	1.8	9.2	라면	1.9	6.2
8	육류수우프	2.0	6.7	육류수우프	2.6	8.6	빵	2.7	5.9
9	단일과실조제품	6.8	5.9	단일과실조제품	7.7	7.0	곡류조제품	1.3	4.6
10	콩치	6.0	5.2	곡류조제품	1.6	6.4	단일과실조제품	5.6	4.3
11	빵	1.8	5.0	라면	1.8	6.3	대두유	2.8	3.6
12	비스킷	0.9	4.9	빵	2.2	6.1	간장	2.6	2.3
13	라면	1.6	4.8	섬유판	2.8	2.8	비스킷	0.5	2.1
14	대두유	3.4	4.0	비스킷	0.5	2.6	김	0.1	2.0
15	섬유판	2.8	2.8	간장	2.3	2.1	섬유판	1.7	1.6
16	건축용목제품	0.9	2.0	김	0.1	2.0	감귤	1.5	1.4
17	청어	2.1	1.8	채소쥬스	2.1	1.9	청어	1.6	1.1
18	초코렛	0.2	1.8	청어	2.1	1.7	장미	0.0	0.9
19	감귤	2.6	1.7	감귤	1.8	1.1	명태	0.5	0.7
20	일담배	0.8	1.6	김	0.1	1.1	토마토	0.5	0.6
21	간장	1.7	1.4	명태	0.8	1.0	건축용목제품	0.3	0.5
22	김	0.1	1.2	토마토	0.5	0.8	채소쥬스	0.6	0.4
23	김	0.1	0.8	김치	0.2	0.6	맥주	0.6	0.4
24	채소쥬스	0.8	0.8	혼합쥬스	0.0	0.6	채소혼합물	0.1	0.3
25	명태	0.5	0.7	인스턴트면	0.2	0.4	캔디	0.1	0.3
26	오징어	0.2	0.6	장미	0.0	0.4	초코렛	0.0	0.3
27	무	1.1	0.4	건축용목제품	0.1	0.4	혼합조미료	0.1	0.3
28	바나나	0.6	0.4	균질화담배	0.1	0.4	오징어	0.2	0.2
29	맥주	0.6	0.4	맥주	0.6	0.3	딸기	0.0	0.2
30	토마토	0.2	0.3	초코렛	0.1	0.3	김	0.0	0.2

□ 신선·가공·수산식품별 순위(상위 10)

(단위 : 천톤, 백만불)

구분	순위	2007년			2008년			2009년		
		품목	물량	금액	품목	물량	금액	품목	물량	금액
신선 농 식 품		신선 전체	17.2	30.4	신선 전체	15.3	23.3	신선 전체	9.0	9.7
	1	돼지고기	4.5	19.2	돼지고기	1.8	9.2	단일과실조제품	5.6	4.3
	2	과실조제품	6.8	5.9	단일과실조제품	7.7	7.0	감귤	1.5	1.4
	3	감귤	2.6	1.7	채소주스	2.1	1.9	장미	0.0	0.9
	4	채소주스	0.8	0.8	감귤	1.8	1.1	토마토	0.5	0.6
	5	무	1.1	0.4	토마토	0.5	0.8	채소주스	0.6	0.4
	6	바나나	0.6	0.4	김치	0.2	0.6	채소혼합물	0.1	0.3
	7	토마토	0.2	0.3	장미	0.0	0.4	딸기	0.0	0.2
	8	과실혼합물	0.1	0.3	바나나	0.3	0.2	사과	0.1	0.2
	9	김치	0.1	0.2	딸기	0.0	0.2	돼지고기	0.0	0.1
10	양배추	0.1	0.2	수박	0.1	0.1	김치	0.0	0.1	
가 공 농 식 품		가공 전체	90.9	209.1	가공 전체	103.6	263.0	가공 전체	89.2	211.9
	1	커피조제품	20.1	56.3	권련	4.6	57.4	권련	3.8	53.1
	2	권련	3.4	39.1	커피조제품	16.2	53.2	커피조제품	16.3	51.1
	3	마요네즈	20.1	30.5	마요네스	20.7	42.7	마요네스	15.6	30.6
	4	우유조제품	5.9	8.8	대두유	9.8	16.6	물	12.5	7.0
	5	곡류조제품	2.3	8.5	우유조제품	6.8	11.0	육류수우프	1.9	7.0
	6	물	11.1	7.8	물	13.0	9.4	우유조제품	4.2	6.2
	7	육류수우프	2.0	6.7	육류수우프	2.6	8.6	라면	1.9	6.2
	8	빵	1.8	5.0	곡류조제품	1.6	6.4	빵	2.7	5.9
	9	비스킷	0.9	4.9	라면	1.8	6.3	곡류조제품	1.3	4.6
10	라면	1.6	4.8	빵	2.2	6.1	대두유	2.8	3.6	
수 산 식 품		수산 전체	9.3	11.1	수산 전체	3.7	7.1	수산 전체	2.7	4.7
	1	꽂치	6.0	5.2	김	0.1	2.0	김	0.1	2.0
	2	청어	2.1	1.8	청어	2.1	1.7	청어	1.6	1.1
	3	김	0.1	1.2	명태	0.8	1.0	명태	0.5	0.7
	4	명태	0.5	0.7	오징어	0.1	0.3	오징어	0.2	0.2
	5	오징어	0.2	0.6	다시마	0.0	0.2	고등어	0.1	0.1
	6	캐비아	0.0	0.3	한천	0.0	0.2	한천	0.0	0.1
	7	피조개	0.1	0.2	고등어	0.2	0.1	미역	0.0	0.04
	8	고등어	0.1	0.2	미역	0.0	0.1	골뱅이	0.0	0.03
	9	한천	0.0	0.1	꽂치	0.1	0.1	어류제품	0.0	0.02
10	전갱이	0.0	0.1	어류제품	0.0	0.1	소금	0.1	0.01	

□ 세부 품목별 수출실적

* 100천불이상 품목

(단위 : 천불(톤), %)

구 분	2005년	2006년	2007년	2008년	2009년	증감률 (‘09/’08)
농림수산물	208,311 (109,779)	215,488 (104,527)	250,557 (117,387)	293,361 (122,577)	226,274 (100,841)	(22.9) (△17.7)
< 농산물 >	149,407 (79,564)	165,900 (77,967)	191,145 (85,550)	245,705 (99,987)	205,777 (89,717)	△16.3 (△10.3)
1. 권런	21,973 (2,241)	49,206 (4,342)	39,098 (3,447)	57,372 (4,555)	53,067 (3,820)	△7.5 (△16.1)
2. 커피조제품	40,544 (17,579)	38,929 (15,005)	56,291 (20,117)	53,215 (16,182)	51,078 (16,269)	△4.0 (0.5)
3. 마요네스	29,580 (20,546)	27,972 (19,865)	30,517 (20,116)	42,670 (20,651)	30,628 (15,639)	△28.2 (△24.3)
4. 혼합조제식료품	7 (6)	1 (0)	1 (1)	11,351 (6,743)	20,443 (15,265)	80.1 (126.4)
5. 물	3,894 (6,632)	5,869 (9,746)	7,757 (11,112)	9,385 (13,020)	7,042 (12,540)	△25.0 (△3.7)
6. 라면	20,785 (10,347)	3,179 (1,535)	4,797 (1,572)	6,261 (1,772)	6,190 (1,907)	△1.1 (7.7)
7. 빵	2,930 (1,202)	2,245 (883)	4,984 (1,844)	6,063 (2,246)	5,929 (2,709)	△2.2 (20.7)
8. 곡류조제품	10,941 (3,410)	9,129 (2,730)	8,468 (2,326)	6,357 (1,600)	4,609 (1,322)	△27.5 (△17.4)
9. 단일과실조제품	5,965 (7,807)	6,497 (8,100)	5,944 (6,766)	7,047 (7,737)	4,292 (5,552)	△39.1 (△28.2)
10. 대두유	3,228 (3,698)	2,557 (3,223)	4,034 (3,381)	16,608 (9,772)	3,574 (2,841)	△78.5 (△70.9)
11. 기타소오스제품	377 (81)	4,626 (999)	6,238 (1,300)	5,564 (1,042)	2,281 (472)	△59.0 (△54.7)
12. 간장	1,887 (2,392)	2,475 (2,969)	1,393 (1,663)	2,073 (2,310)	2,258 (2,622)	8.9 (13.5)
13. 비스킷	679 (170)	1,315 (299)	4,882 (913)	2,620 (520)	2,125 (469)	△18.9 (△9.8)

다. 주요국가별 세부수출실적

(단위 : 천불(톤), %)

구 분	2005년	2006년	2007년	2008년	2009년	증감률 (‘09/’08)
14. 기타음료	8 (7)	61 (78)	968 (1,071)	2,119 (2,385)	1,697 (2,268)	△19.9 (△4.9)
15. 감귤	173 (266)	1,449 (1,329)	1,736 (2,584)	1,084 (1,785)	1,383 (1,475)	27.6 (△17.4)
16. 기타조제식품	289 (397)	792 (530)	2,079 (1,078)	2,562 (1,327)	1,349 (795)	△47.3 (△40.1)
17. 장미	29 (3)	14 (1)	60 (3)	371 (18)	852 (18)	129.5 (△1.8)
18. 기타과실	70 (24)	80 (39)	87 (53)	406 (173)	631 (395)	55.3 (128.5)
19. 토마토	124 (106)	203 (169)	320 (226)	767 (542)	605 (482)	△21.1 (△11.1)
20. 채소주스	56 (59)	220 (237)	762 (787)	1,891 (2,065)	438 (573)	△76.9 (△72.3)
21. 기타식물성점질물	706 (94)	889 (123)	858 (114)	1,250 (128)	432 (48)	△65.5 (△62.7)
22. 맥주	188 (284)	246 (415)	355 (590)	345 (560)	399 (637)	15.8 (13.7)
23. 채소혼합물	0 0	0 0	1 0	282 (106)	283 (89)	0.4 (△15.9)
24. 캔디	51 (10)	175 (43)	226 (48)	317 (58)	277 (51)	△12.6 (△11.6)
25. 초코렛	1,780 (299)	2,072 (314)	1,761 (237)	318 (45)	269 (32)	△15.3 (△29.1)
26. 혼합조미료	89 (21)	72 (8)	155 (27)	224 (47)	250 (63)	11.9 (35.8)
27. 기타베이커리제품	170 (51)	59 (24)	109 (43)	115 (49)	245 (84)	113.2 (73.9)
28. 기타곡물	30 (18)	67 (38)	35 (19)	148 (89)	234 (150)	57.6 (69.4)
29. 쌀기	0 0	0 0	68 (4)	159 (13)	192 (13)	20.5 (△2.7)

(단위 : 천불(톤), %)

구 분	2005년	2006년	2007년	2008년	2009년	증감률 (‘09/’08)
30. 검	13 (1)	134 (18)	831 (80)	1,063 (140)	191 (26)	△82.1 (△81.1)
31. 사과	176 (89)	32 (12)	28 (6)	74 (31)	173 (94)	132.5 (202.6)
32. 수우프브로드	4 (1)	2 (0)	0 (0)	104 (38)	169 (62)	63.3 (61.9)
33. 국수	79 (23)	58 (47)	191 (117)	191 (91)	158 (116)	△17.0 (27.5)
34. 기타감귤류	202 (71)	143 (48)	211 (81)	225 (72)	148 (49)	△34.1 (△31.3)
35. 베이커리반죽	49 (17)	72 (35)	90 (48)	63 (21)	148 (63)	134.5 (197.7)
36. 기타장	27 (11)	56 (26)	153 (44)	381 (142)	134 (65)	△64.8 (△54.2)
37. 고추장	204 (96)	182 (78)	135 (57)	150 (60)	129 (66)	△14.4 (11.4)
38. 텍스트린과 기타 변성전분	233 (126)	281 (161)	509 (204)	412 (166)	127 (54)	△69.3 (△67.6)
39. 기타유지가공품	100 (51)	2 (0)	11 (2)	107 (3)	111 (4)	3.9 (18.5)
< 축산물 >	51,779 (23,825)	38,960 (17,505)	43,078 (18,377)	36,961 (15,737)	13,476 (6,169)	△63.5 (△60.8)
1. 육류수우프	348 (107)	7,813 (2,409)	6,667 (1,961)	8,591 (2,558)	7,029 (1,927)	△18.2 (△24.7)
2. 우유조제품	10,124 (8,088)	7,938 (6,456)	8,836 (5,853)	11,050 (6,805)	6,202 (4,152)	△43.9 (△39.0)
3. 돼지고기	28,313 (8,633)	17,066 (4,493)	19,216 (4,530)	9,197 (1,818)	123 (30)	△98.7 (△98.3)
< 임산물 >	2,657 (3,043)	2,613 (2,452)	5,261 (4,178)	3,643 (3,107)	2,355 (2,266)	△35.4 (△27.1)
1. 섬유관	1,728 (2,159)	2,024 (2,187)	2,761 (2,769)	2,776 (2,772)	1,610 (1,720)	△42.0 (△38.0)
2. 건축용목제품	443 (439)	460 (157)	2,047 (880)	362 (140)	469 (287)	29.6 (105.0)

다. 주요국가별 세부수출실적

(단위 : 천불(톤), %)

구 분	2005년	2006년	2007년	2008년	2009년	증감률 (‘09/’08)
< 수산물 >	4,468 (3,346)	8,015 (6,602)	11,072 (9,282)	7,052 (3,745)	4,666 (2,688)	△33.8 (△28.2)
1. 김	623 (48)	984 (70)	1,237 (92)	2,042 (119)	2,040 (114)	△0.1 (△4.2)
2. 청어	1,223 (1,395)	1,085 (1,582)	1,769 (2,110)	1,658 (2,083)	1,100 (1,584)	△33.6 (△24.0)
3. 명태	1,110 (867)	850 (680)	719 (457)	963 (820)	676 (503)	△29.8 (△38.7)
4. 기타해초류	5 (1)	181 (7)	297 (12)	558 (20)	335 (15)	△39.9 (△24.1)
5. 오징어	632 (162)	718 (190)	605 (218)	259 (64)	211 (172)	△18.6 (170.3)
6. 고등어	148 (138)	68 (63)	166 (98)	127 (165)	111 (134)	△12.4 (△18.7)

5) 홍콩

□ 총괄

(단위 : 천톤, 백만불, %)

구분	2007년		2008년(A)		2009년(B)		증감률 (B/A)
	물량	금액	물량	금액	물량	금액	
합계	186.2	153.7	169.3	172.3	177.5	196.2	13.9
○농식품	184.2	142.4	168.2	162.7	176.2	183.3	12.6
-농산물	182.6	138.4	167.0	156.8	174.6	178.3	13.7
-축산물	1.1	2.3	0.8	4.4	1.4	3.3	△23.4
-임산물	0.5	1.6	0.4	1.6	0.2	1.7	5.7
○수산식품	2.0	11.3	1.1	9.5	1.3	13.0	35.8

□ 농식품 부류별 실적

(단위 : 천톤, 백만불, %)

구분	2007년	2008년		2009년			증감율	
		물량	금액	물량	금액	비중	물량	금액
농림수산식품	153.7	169.3	172.3	177.5	196.2	4.1	4.8	13.9
○농식품	142.4	168.2	162.7	176.2	183.3	5.6	4.7	12.6
<신선>	34.9	5.7	46.5	9.1	51.3	6.9	58.2	10.2
채소류	4.0	0.9	5.0	1.2	6.3	2.5	33.6	26.5
김치	1.2	0.4	1.3	0.4	1.4	1.5	△0.1	5.7
인삼류	21.1	0.1	30.9	0.1	28.0	25.7	△7.8	△9.4
화훼류	0.0	0.0	0.1	0.0	0.0	0.0	△98.2	△87.7
과실류	6.4	3.5	7.0	4.1	7.5	4.3	14.7	6.3
버섯류	0.2	0.3	0.4	2.3	5.5	16.8	728.7	1,459.1
돼지고기	0.2	0.0	0.1	0.0	0.1	0.5	△39.1	△8.1
가금육류	0.5	0.4	0.6	0.8	1.1	5.9	134.0	82.0
산림부산물	1.2	0.1	1.2	0.1	1.5	2.2	70.1	18.7
<가공>	107.3	162.5	116.2	167.1	132.0	5.2	2.9	13.6
-가공식품	106.9	162.2	115.9	167.0	131.8	5.4	3.0	13.7
면류	5.4	4.1	5.4	4.4	5.4	2.6	6.6	0.9
소오스류	0.3	0.2	0.5	0.3	0.6	0.6	51.6	33.7
주류	20.4	45.3	25.4	46.9	26.2	10.8	3.4	3.4
과자류	11.7	3.9	14.0	4.2	14.4	5.8	7.1	3.0
연초류	15.6	1.4	18.6	1.6	22.9	4.8	12.8	23.3
-목재류	0.4	0.3	0.3	0.1	0.2	0.2	△64.9	△45.0
○수산물	11.3	1.1	9.5	1.3	13.0	0.9	19.4	35.8
어류	4.1	0.2	1.6	0.4	3.7	0.4	136.0	126.2
연체동물	4.0	0.4	4.6	0.3	4.3	1.5	△20.3	△6.8
해조류	1.1	0.1	1.4	0.2	1.9	1.4	31.0	37.7
갑각류	1.9	0.4	1.6	0.2	1.7	2.4	△34.1	4.8
기타	0.2	0.1	0.3	0.3	1.3	1.5	137.1	382.8

* 비중은 전체 수출 중 對홍콩 수출비중

□ 농림수산물 수출순위(상위 30)

(단위 : 천톤, 백만불)

순위	2007년			2008년			2009년		
	품목명	물량	금액	품목명	물량	금액	품목명	물량	금액
	전 체	186.2	153.7	전 체	169.3	172.3	전 체	177.5	196.2
1	자당	124.4	43.8	자당	102.2	41.3	자당	103.4	48.5
2	인삼	0.1	21.1	인삼	0.1	30.9	인삼	0.1	28.0
3	맥주	37.1	20.0	맥주	45.0	24.9	맥주	46.7	25.7
4	권련	1.1	15.6	권련	1.4	18.6	권련	1.6	22.9
5	비스킷	1.7	6.9	비스킷	2.0	8.3	비스킷	1.8	7.6
6	유자	1.3	3.6	유자	1.5	4.0	팽이버섯	2.2	5.1
7	국수	4.2	3.3	굴	0.3	3.8	딸기	0.7	5.0
8	굴	0.3	2.7	국수	3.4	3.6	유자	1.4	3.5
9	참치	0.2	2.1	딸기	0.5	3.5	굴	0.2	3.3
10	커피조제품	0.4	1.6	빵	0.6	1.7	국수	3.3	3.0
11	딸기	0.2	1.5	초콜릿	0.2	1.5	빵	0.7	2.1
12	초콜릿	0.2	1.5	탈지분유	0.2	1.5	김	0.1	1.8
13	빵	0.5	1.3	김	0.1	1.3	물	2.3	1.4
14	쇼트닝	1.0	1.3	커피조제품	0.3	1.3	라면	0.5	1.4
15	물	1.9	1.3	김치	0.4	1.3	김치	0.4	1.4
16	표고버섯	0.0	1.2	물	1.9	1.2	초콜릿	0.2	1.4
17	김치	0.4	1.2	표고버섯	0.0	1.1	표고버섯	0.0	1.3
18	김	0.1	1.1	캔디	0.2	1.0	감	1.1	1.3
19	오징어	0.3	1.0	라면	0.3	1.0	커피조제품	0.2	1.2
20	라면	0.3	0.9	쇼트닝	0.6	1.0	해삼	0.0	1.1
21	캔디	0.2	0.8	감	0.7	0.8	캔디	0.3	1.0
22	채소종자	0.0	0.8	곡류조제품	0.2	0.7	닭고기	0.5	0.9
23	옥수수전분	1.9	0.6	단일과실조제품	0.8	0.7	쇼트닝	0.7	0.8
24	닭고기	0.3	0.5	닭고기	0.4	0.6	상어	0.0	0.8
25	곡류조제품	0.1	0.5	오징어	0.1	0.4	곡류조제품	0.2	0.6
26	베이커리반죽	0.2	0.5	녹용	0.0	0.3	단일과실조제품	0.7	0.6
27	감	0.3	0.5	참치	0.0	0.3	쇠고기	0.2	0.6
28	단일과실조제품	0.4	0.4	채소종자	0.0	0.3	참치	0.1	0.5
29	녹용	0.0	0.4	새우	0.3	0.3	조제분유	0.0	0.5
30	탈지분유	0.1	0.4	옥수수전분	0.5	0.3	새송이버섯	0.1	0.5

□ 신선·가공·수산식품별 순위(상위 10)

(단위 : 천톤, 백만불)

구분	순위	2007년			2008년			2009년		
		품목	물량	금액	품목	물량	금액	품목	물량	금액
신선 농 식 품		신선 전체	4.8	34.9	신선 전체	5.7	46.5	신선 전체	9.1	51.3
	1	인삼	0.1	21.1	인삼	0.1	30.9	인삼	0.1	28.0
	2	유자	1.3	3.6	유자	1.5	4.0	팽이버섯	2.2	5.1
	3	딸기	0.2	1.5	딸기	0.5	3.5	딸기	0.7	5.0
	4	표고버섯	0.0	1.2	김치	0.4	1.3	유자	1.4	3.5
	5	김치	0.4	1.2	표고버섯	0.0	1.1	김치	0.4	1.4
	6	채소종자	0.0	0.8	감	0.7	0.8	표고버섯	0.0	1.3
	7	닭고기	0.3	0.5	단일과실조제품	0.8	0.7	감	1.1	1.3
	8	감	0.3	0.5	닭고기	0.4	0.6	닭고기	0.5	0.9
	9	호박	0.1	0.3	채소종자	0.0	0.3	단일과실조제품	0.7	0.6
10	고추	0.1	0.3	새송이버섯	0.1	0.2	쇠고기	0.2	0.6	
가공 농 식 품		가공 전체	179.3	107.3	가공 전체	162.5	116.2	가공 전체	167.1	132.0
	1	자당	124.4	43.8	자당	102.2	41.3	자당	103.4	48.5
	2	맥주	37.1	20.0	맥주	45.0	24.9	맥주	46.7	25.7
	3	권련	1.1	15.6	권련	1.4	18.6	권련	1.6	22.9
	4	비스킷	1.7	6.9	비스킷	2.0	8.3	비스킷	1.8	7.6
	5	국수	4.2	3.3	국수	3.4	3.6	국수	3.3	3.0
	6	커피조제품	0.4	1.6	빵	0.6	1.7	빵	0.7	2.1
	7	초코렛	0.2	1.5	초코렛	0.2	1.5	물	2.3	1.4
	8	빵	0.5	1.3	탈지분유	0.2	1.5	라면	0.5	1.4
	9	쇼트닝	1.0	1.3	커피조제품	0.3	1.3	초코렛	0.2	1.4
10	물	1.9	1.3	물	1.9	1.2	커피조제품	0.2	1.2	
수산 식 품		수산 전체	2.0	11.3	수산 전체	1.1	9.5	수산 전체	1.3	13.0
	1	굴	0.3	2.7	굴	0.3	3.8	굴	0.2	3.3
	2	참치	0.2	2.1	김	0.1	1.3	김	0.1	1.8
	3	김	0.1	1.1	오징어	0.1	0.4	해삼	0.0	1.1
	4	오징어	0.3	1.0	참치	0.0	0.3	상어	0.0	0.8
	5	새우	0.3	0.3	새우	0.3	0.3	참치	0.1	0.5
	6	왕게	0.0	0.3	상어	0.0	0.2	오징어	0.0	0.4
	7	상어	0.0	0.1	왕게	0.0	0.1	실장어	0.0	0.4
	8	새우살	0.02	0.1	해삼	0.0	0.1	왕게	0.0	0.3
	9	캐비아	0.02	0.1	어류제품	0.0	0.1	새우	0.1	0.1
10	한천	0.0	0.04	한천	0.0	0.1	어류제품	0.0	0.1	

□ 세부 품목별 수출실적

* 100천불이상 품목

(단위 : 천불(톤), %)

구 분	2005년	2006년	2007년	2008년	2009년	증감률 (‘09/’08)
농림수산물	132,636 (175,571)	158,697 (176,728)	153,740 (186,203)	172,282 (169,349)	196,223 (177,545)	13.9 (4.8)
< 농산물 >	118,283 (171,306)	140,673 (172,703)	138,445 (182,588)	156,814 (167,019)	178,265 (174,558)	13.7 (4.5)
1. 자당	33,462 (114,280)	45,589 (111,168)	43,787 (124,438)	41,321 (102,246)	48,542 (103,444)	17.5 (1.2)
2. 홍삼	18,461 (70)	15,266 (41)	16,935 (45)	28,664 (73)	25,908 (68)	△9.6 (△6.4)
3. 맥주	17,988 (33,749)	19,962 (36,880)	20,023 (37,102)	24,876 (45,042)	25,727 (46,686)	3.4 (3.7)
4. 권련	8,658 (651)	15,844 (1,095)	15,582 (1,130)	18,604 (1,410)	22,946 (1,589)	23.3 (12.7)
5. 비스킷	7,117 (2,000)	5,762 (1,441)	6,918 (1,652)	8,301 (2,029)	7,592 (1,830)	△8.6 (△9.8)
6. 빵이버섯	0 0	3 (1)	34 (20)	164 (120)	5,075 (2,182)	3,000.8 (1,711.6)
7. 딸기	558 (80)	1,688 (245)	1,525 (206)	3,509 (461)	5,019 (722)	43.0 (56.8)
8. 유자	0 0	0 0	3,610 (1,278)	4,033 (1,523)	3,536 (1,404)	△12.3 (△7.9)
9. 혼합조제식료품	2 0	0 0	0 0	347 (88)	3,377 (260)	872.1 (195.9)
10. 국수	1,986 (2,666)	2,993 (3,680)	3,330 (4,152)	3,566 (3,358)	2,958 (3,312)	△17.1 (△1.4)
11. 기타베이커리제품	2,165 (882)	2,135 (912)	1,905 (848)	2,037 (872)	2,936 (1,178)	44.3 (35.2)
12. 빵	899 (315)	1,336 (459)	1,322 (462)	1,687 (558)	2,148 (729)	27.3 (30.7)
13. 물	1,288 (2,258)	1,338 (2,348)	1,286 (1,915)	1,179 (1,908)	1,413 (2,260)	19.9 (18.5)
14. 라면	1,471 (433)	987 (346)	941 (272)	1,026 (318)	1,383 (478)	34.8 (50.2)

(단위 : 천불(톤), %)

구 분	2005년	2006년	2007년	2008년	2009년	증감률 (‘09/’08)
15. 김치	798 (289)	779 (279)	1,162 (375)	1,305 (430)	1,380 (430)	5.7 (△0.1)
16. 초코렛	1,539 (251)	750 (166)	1,471 (218)	1,485 (190)	1,354 (209)	△8.8 (9.7)
17. 감	617 (433)	300 (182)	486 (296)	847 (702)	1,318 (1,089)	55.6 (55.3)
18. 백삼	2,240 (27)	3,191 (32)	3,105 (24)	1,228 (10)	1,265 (13)	3.0 (33.7)
19. 기타과실	1,130 (476)	2,066 (586)	1,506 (336)	1,116 (373)	1,230 (444)	10.2 (18.9)
20. 커피조제품	1,484 (443)	1,472 (361)	1,639 (410)	1,318 (266)	1,176 (221)	△10.8 (△16.9)
21. 기타과스타	2,234 (2,630)	1,147 (1,175)	1,000 (906)	688 (378)	998 (538)	45.2 (42.3)
22. 캔디	1,003 (286)	853 (256)	793 (227)	1,031 (243)	967 (266)	△6.3 (9.3)
23. 쇼트닝	647 (605)	1,771 (1,832)	1,311 (1,005)	1,009 (583)	846 (711)	△16.1 (22.0)
24. 곡류조제품	524 (157)	633 (163)	536 (148)	679 (190)	641 (201)	△5.5 (5.5)
25. 단일과실조제품	883 (1,113)	689 (799)	428 (420)	650 (765)	631 (738)	△3.0 (△3.6)
26. 기타음료	426 (373)	110 (84)	167 (108)	135 (113)	428 (139)	217.8 (23.6)
27. 녹차	1 (1)	3 (2)	11 (3)	2 (2)	416 (1)	24,465.9 (△33.3)
28. 기타채소	3,171 (1,241)	3,273 (1,181)	912 (249)	717 (240)	403 (136)	△43.9 (△43.4)
29. 밀	271 (754)	108 (302)	46 (93)	56 (29)	400 (141)	613.3 (388.6)
30. 느타리버섯	0 0	1 0	131 (83)	1 (1)	310 (93)	24,810.9 (15,291.2)

다. 주요국가별 세부수출실적

(단위 : 천불(톤), %)

구 분	2005년	2006년	2007년	2008년	2009년	증감률 (‘09/’08)
31. 포도	144 (55)	156 (38)	130 (35)	110 (34)	276 (107)	150.4 (217.3)
32. 홍삼조제품	150 (5)	159 (10)	195 (7)	355 (12)	265 (5)	△25.2 (△54.7)
33. 채소종자	472 (5)	784 (6)	765 (8)	261 (5)	258 (5)	△1.1 (△2.0)
34. 옥수수전분	352 (1,404)	454 (1,818)	614 (1,908)	255 (540)	253 (666)	△0.8 (23.3)
35. 면	0 0	1,590 (2,038)	0 0	0 0	240 (256)	0.0 (0.0)
36. 배	65 (29)	85 (37)	75 (34)	101 (61)	221 (148)	117.7 (142.8)
37. 삼조제품	295 (27)	405 (27)	418 (29)	320 (21)	211 (16)	△34.0 (△22.5)
38. 기타소오스제품	88 (26)	34 (6)	24 (4)	69 (12)	182 (73)	164.5 (501.3)
39. 커피	0 0	0 0	61 (21)	20 (7)	169 (56)	766.5 (706.4)
40. 오이	0 0	2 (1)	2 (1)	39 (10)	169 (37)	328.4 (281.2)
41. 포도당	179 (463)	187 (490)	267 (598)	231 (384)	168 (289)	△27.6 (△24.8)
42. 멜론	35 (18)	44 (22)	54 (27)	139 (64)	168 (93)	20.9 (45.5)
43. 차, 마태 조제품	361 (129)	235 (69)	41 (5)	225 (22)	164 (4)	△27.0 (△81.4)
44. 기타버섯	59 (5)	42 (1)	74 (45)	191 (160)	161 (53)	△15.7 (△66.8)
45. 기타조제식료품	17 (2)	41 (15)	224 (75)	201 (63)	155 (51)	△23.1 (△19.0)
46. 홍삼분	226 (1)	145 (1)	216 (1)	118 (1)	148 (1)	25.5 (12.0)

(단위 : 천불(톤), %)

구 분	2005년	2006년	2007년	2008년	2009년	증감률 (‘09/’08)
47. 기타한약재	0 0	0 0	117 (5)	107 (41)	144 (84)	34.7 (106.4)
48. 소주	103 (66)	101 (64)	114 (78)	124 (88)	138 (92)	11.5 (4.2)
49. 사과	2 (1)	6 (1)	12 (3)	99 (44)	135 (45)	35.7 (2.6)
50. 마요네스	79 (61)	85 (64)	82 (51)	104 (51)	134 (66)	28.1 (28.0)
51. 고추장	27 (9)	30 (7)	37 (10)	42 (11)	105 (44)	152.7 (304.5)
52. 대마	0 0	0 0	0 0	0 0	104 0	0.0 (0.0)
< 축산물 >	3,190 (1,641)	3,360 (1,604)	2,319 (1,095)	4,355 (827)	3,338 (1,432)	△23.4 (73.2)
1. 닭고기	1,441 (1,247)	1,690 (1,444)	549 (309)	582 (357)	869 (548)	49.4 (53.6)
2. 쇠고기	0 0	0 0	0 0	1 0	628 (234)	109,901.2 (584,640)
3. 조제분유	634 (118)	440 (51)	0 0	0 0	516 (42)	0.0 (0.0)
4. 조란	3 (1)	5 (1)	0 0	58 (16)	459 (264)	684.8 (1,566.1)
5. 녹용	216 (3)	414 (4)	365 (2)	309 (5)	303 (3)	△1.7 (△35.8)
6. 오리고기	0 0	0 0	0 0	0 0	190 (274)	0.0 (0.0)
7. 동물의 건과 근	8 0	4 0	0 0	10 0	104 (1)	947.1 (510.5)
< 임산물 >	2,268 (907)	2,150 (847)	1,646 (543)	1,568 (393)	1,657 (229)	5.7 (△41.8)
1. 표고버섯	1,709 (62)	1,435 (46)	1,175 (40)	1,051 (32)	1,324 (39)	26.0 (19.7)

다. 주요국가별 세부수출실적

(단위 : 천불(톤), %)

구 분	2005년	2006년	2007년	2008년	2009년	증감률 (‘09/’08)
< 수산물 >	8,895 (1,718)	12,514 (1,574)	11,331 (1,977)	9,545 (1,110)	12,963 (1,326)	35.8 (19.4)
1. 굴	2,501 (223)	4,055 (319)	2,726 (262)	3,842 (291)	3,338 (217)	△13.1 (△25.4)
2. 김	843 (82)	909 (93)	1,118 (100)	1,331 (112)	1,766 (134)	32.7 (20.1)
3. 기타어류	395 (169)	489 (178)	1,763 (591)	987 (83)	1,718 (229)	74.1 (174.9)
4. 기타계	615 (39)	1,322 (78)	1,220 (68)	1,207 (55)	1,221 (59)	1.1 (6.2)
5. 해삼	115 (3)	273 (1)	12 0	116 (1)	1,059 (14)	815.6 (1,520.6)
6. 상어	144 (4)	111 (2)	148 (5)	211 (6)	830 (28)	293.1 (333.6)
7. 참치	1,900 (144)	2,133 (154)	2,068 (176)	281 (26)	525 (56)	87.2 (112.8)
8. 기타연체동물	35 (22)	245 (33)	216 (5)	364 (8)	491 (19)	34.7 (134.1)
9. 오징어	1,143 (243)	597 (83)	1,000 (318)	399 (57)	415 (46)	4.0 (△19.6)
10. 실장어	0 0	423 0	0 0	0 0	383 0	0.0 (0.0)
11. 왕게	1 0	209 (14)	257 (18)	135 (9)	337 (29)	150.2 (227.8)
12. 기타동물성생산물	50 (50)	0 0	13 (16)	90 (109)	208 (247)	131.7 (126.5)

(단위 : 천불(톤), %)

구 분	2005년	2006년	2007년	2008년	2009년	증감률 (‘09/’08)
13. 새우	170 (210)	269 (305)	321 (326)	257 (288)	127 (144)	△50.3 (△50.0)
14. 어류제품	201 (75)	116 (58)	100 (39)	111 (32)	127 (33)	13.7 (3.9)
15. 기타해초류	19 (4)	43 (5)	6 (1)	53 (15)	124 (31)	134.2 (104.1)
16. 고등어	0 0	1 0	11 (2)	36 (7)	101 (21)	181.2 (212.2)

6) 대 만

□ 총괄

(단위 : 천톤, 백만불, %)

구분	2007년		2008년(A)		2009년(B)		증감률 (B/A)
	물량	금액	물량	금액	물량	금액	
합계	51.3	120.8	66.3	125.7	86.4	154.8	23.2
○ 농식품	46.1	103.3	60.4	107.0	80.5	136.6	27.6
- 농산물	38.3	87.4	56.4	97.5	72.5	125.0	28.2
- 축산물	0.7	3.7	0.9	5.0	2.0	6.3	24.5
- 임산물	7.1	12.1	3.1	4.5	6.0	5.4	18.7
○ 수산식품	5.2	17.5	5.8	18.7	6.0	18.2	△2.5

□ 농식품 부류별 실적

(단위 : 천톤, 백만불, %)

구분	2007년	2008년		2009년			증감율	
		물량	금액	물량	금액	비중	물량	금액
농림수산물	120.8	66.3	125.7	86.4	154.8	3.2	30.5	23.2
○ 농식품	103.3	60.4	107.0	80.5	136.6	4.1	33.1	27.6
<신선>	63.7	40.1	64.7	50.2	84.5	11.4	25.2	30.7
채소류	2.8	17.1	9.2	20.2	13.9	5.6	18.4	50.8
김치	1.9	0.8	2.0	0.9	2.0	2.2	11.2	△0.5
인삼류	17.3	0.1	12.0	0.2	16.1	14.8	49.9	34.1
화훼류	0.1	0.0	0.1	0.0	0.1	0.1	551.1	△11.3
과실류	29.7	18.3	34.4	24.5	46.3	26.8	34.2	34.8
버섯류	0.1	0.8	1.5	0.1	0.1	0.4	△91.9	△90.2
돼지고기	0.0	0.0	0.0	0.0	0.0	0.0	△100.0	△100.0
가금육류	1.0	0.3	1.2	0.4	1.5	8.0	19.0	23.3
산림부산물	10.8	2.7	4.4	3.9	4.6	6.8	42.9	4.6
<가공>	39.6	20.3	42.4	30.2	52.1	2.0	48.8	23.0
- 가공식품	38.3	19.9	42.2	28.2	51.3	2.1	41.3	21.6
면류	2.8	1.3	3.9	1.7	4.6	2.2	25.9	15.9
소오스류	1.1	0.5	1.2	0.6	1.4	1.3	24.4	19.5
주류	2.9	5.1	3.5	3.4	2.2	0.9	△33.3	△37.5
과자류	10.2	3.3	11.9	3.0	10.7	4.3	△9.2	△10.2
연초류	4.8	0.2	3.5	0.3	4.6	1.0	10.3	31.0
- 목재류	1.3	0.4	0.2	2.1	0.8	0.8	455.2	368.7
○ 수산물	17.5	5.8	18.7	6.0	18.2	1.2	2.6	△2.5
어류	2.7	1.5	3.9	3.0	6.6	0.7	97.6	71.5
연체동물	2.7	1.8	3.6	1.0	2.6	0.9	△45.5	△28.0
해조류	6.4	0.4	6.3	0.4	4.6	3.3	△12.4	△26.9
갑각류	4.8	1.0	4.1	1.0	3.6	5.0	△3.2	△12.4
기타	0.9	1.1	0.8	0.6	0.8	0.9	△39.5	△2.81

* 비중은 전체 수출 중 對대만 수출비중

□ 농림수산물 수출순위(상위 30)

(단위 : 천톤, 백만불)

순위	2007년			2008년			2009년		
	품목명	물량	금액	품목명	물량	금액	품목명	물량	금액
	전 체	51.3	120.8	전 체	66.3	125.7	전 체	86.4	154.8
1	배	9.6	22.1	배	12.3	22.1	배	13.4	24.7
2	인삼	0.1	17.3	인삼	0.1	12.0	사과	9.3	18.0
3	커피조제품	4.2	7.0	사과	4.2	8.1	인삼	0.2	16.1
4	김	0.5	6.1	비스킷	1.8	6.9	커피조제품	3.7	9.0
5	비스킷	1.7	5.4	커피조제품	2.5	6.8	비스킷	1.6	6.4
6	권런	0.3	4.8	김	0.4	5.9	권런	0.3	4.6
7	유자	1.4	3.8	라면	1.2	3.7	라면	1.5	4.4
8	사과	1.3	3.0	권런	0.2	3.5	김	0.3	3.8
9	라면	0.9	2.6	양배추	9.9	3.5	면	4.7	3.8
10	옥수수전분	6.3	1.9	유자	1.3	3.4	배추	5.6	3.6
11	빵	0.8	1.9	배추	5.2	2.6	양파	7.7	3.0
12	김치	0.8	1.9	빵	0.9	2.5	유자	1.3	3.0
13	오징어	0.6	1.4	김치	0.8	2.0	빵	1.0	2.8
14	맥주	2.6	1.4	굴	0.4	1.8	멜론	1.5	2.7
15	검	0.2	1.3	오징어	1.3	1.7	양배추	4.4	2.2
16	초콜릿	0.3	1.3	맥주	2.6	1.5	김치	0.9	2.0
17	굴	0.3	1.3	에틸알코올	1.9	1.5	젤라틴	0.4	1.8
18	섬유관	3.0	1.2	배합사료	1.8	1.5	맥주	2.9	1.7
19	참치	0.8	1.1	팽이버섯	0.7	1.4	옥수수전분	4.8	1.7
20	고추	0.3	1.1	조제분유	0.2	1.3	어류제품	0.2	1.5
21	닭고기	0.2	1.0	어류제품	0.2	1.2	오징어	0.7	1.5
22	조제분유	0.2	0.9	닭고기	0.3	1.2	닭고기	0.4	1.5
23	곡류조제품	0.3	0.9	멜론	0.6	1.1	조제분유	0.2	1.4
24	왕게	0.1	0.9	옥수수전분	2.4	1.0	고추	0.3	1.1
25	멜론	0.4	0.7	고추	0.3	1.0	굴	0.3	0.9
26	새우	0.9	0.7	곡류조제품	0.3	0.9	육류수우프	0.3	0.9
27	캔디	0.2	0.6	검	0.1	0.9	새우	0.8	0.8
28	고등어	0.6	0.6	젤라틴	0.2	0.9	곡류조제품	0.2	0.7
29	배합사료	0.9	0.5	새우	0.9	0.8	섬유관	1.8	0.6
30	알콜합성조제품	0.8	0.5	초콜릿	0.1	0.6	고등어	0.6	0.6

□ 신선·가공·수산식품별 순위(상위 10)

(단위 : 천톤, 백만불)

구분	순위	2007년			2008년			2009년		
		품목	물량	금액	품목	물량	금액	품목	물량	금액
신선 농 식 품		신선 전체	19.5	63.7	신선 전체	40.1	64.7	신선 전체	50.2	84.5
	1	배	9.6	22.1	배	12.3	22.1	배	13.4	24.7
	2	인삼	0.1	17.3	인삼	0.1	12.0	사과	9.3	18.0
	3	유자	1.4	3.8	사과	4.2	8.1	인삼	0.2	16.1
	4	사과	1.3	3.0	양배추	9.9	3.5	배추	5.6	3.6
	5	김치	0.8	1.9	유자	1.3	3.4	양과	7.7	3.0
	6	고추	0.3	1.1	배추	5.2	2.6	유자	1.3	3.0
	7	닭고기	0.2	1.0	김치	0.8	2.0	멜론	1.5	2.7
	8	멜론	0.4	0.7	팽이버섯	0.7	1.4	양배추	4.4	2.2
	9	배추	0.4	0.3	닭고기	0.3	1.2	김치	0.9	2.0
	10	표고버섯	0.0	0.2	멜론	0.6	1.1	닭고기	0.4	1.5
가공 농 식 품		가공 전체	26.6	39.6	가공 전체	20.3	42.4	가공 전체	30.2	52.1
	1	커피조제품	4.2	7.0	비스킷	1.8	6.9	커피조제품	3.7	9.0
	2	비스킷	1.7	5.4	커피조제품	2.5	6.8	비스킷	1.6	6.4
	3	권련	0.3	4.8	라면	1.2	3.7	권련	0.3	4.6
	4	라면	0.9	2.6	권련	0.2	3.5	라면	1.5	4.4
	5	옥수수전분	6.3	1.9	빵	0.9	2.5	면	4.7	3.8
	6	빵	0.8	1.9	맥주	2.6	1.5	빵	1.0	2.8
	7	맥주	2.6	1.4	에틸알코올	1.9	1.5	젤라틴	0.4	1.8
	8	검	0.2	1.3	배합사료	1.8	1.5	맥주	2.9	1.7
	9	초코렛	0.3	1.3	조제분유	0.2	1.3	옥수수전분	4.8	1.7
10	섬유관	3.0	1.2	옥수수전분	2.4	1.0	조제분유	0.2	1.4	
수산 식 품		수산 전체	5.2	17.5	수산 전체	5.8	18.7	수산 전체	6.0	18.2
	1	김	0.5	6.1	김	0.4	5.9	김	0.3	3.8
	2	오징어	0.6	1.4	굴	0.4	1.8	어류제품	0.2	1.5
	3	굴	0.3	1.3	오징어	1.3	1.7	오징어	0.7	1.5
	4	참치	0.8	1.1	어류제품	0.2	1.2	굴	0.3	0.9
	5	왕게	0.1	0.9	새우	0.9	0.8	새우	0.8	0.8
	6	새우	0.9	0.7	왕게	0.0	0.5	고등어	0.6	0.6
	7	고등어	0.6	0.6	서대	0.1	0.4	파래	0.0	0.5
	8	어류제품	0.1	0.4	파래	0.0	0.3	서대	0.1	0.4
	9	파래	0.01	0.2	고등어	0.3	0.2	참치	0.1	0.2
10	한천	0.01	0.2	꽂치	0.1	0.1	삼치	0.1	0.2	

□ 세부 품목별 수출실적

* 100천불이상 품목

(단위 : 천불(톤), %)

구 분	2005년	2006년	2007년	2008년	2009년	증감률 (‘09/’08)
농림수산물	123,342 (95,961)	110,404 (49,097)	120,802 (51,292)	125,726 (66,259)	154,849 (86,420)	23.2 (30.4)
< 농산물 >	98,083 (82,389)	77,417 (39,614)	87,407 (38,325)	97,471 (56,383)	124,987 (72,519)	28.2 (28.6)
1. 배	29,886 (14,003)	13,167 (6,049)	22,138 (9,606)	22,118 (12,323)	24,731 (13,371)	11.8 (8.5)
2. 사과	7,360 (3,040)	2,073 (965)	2,966 (1,306)	8,143 (4,208)	17,953 (9,276)	120.5 (120.5)
3. 홍삼	6,728 (22)	11,592 (34)	15,105 (45)	9,248 (26)	11,268 (33)	21.8 (23.8)
4. 커피조제품	6,067 (3,790)	8,455 (5,169)	7,042 (4,219)	6,761 (2,521)	9,008 (3,716)	33.2 (47.4)
5. 비스킷	5,519 (1,773)	5,210 (1,675)	5,407 (1,676)	6,868 (1,825)	6,360 (1,619)	△7.4 (△11.3)
6. 쿼터	4,121 (395)	3,112 (219)	4,758 (323)	3,539 (241)	4,635 (265)	31.0 (10.4)
7. 라면	2,099 (898)	2,174 (912)	2,595 (933)	3,664 (1,220)	4,356 (1,543)	18.9 (26.4)
8. 면	0 0	2,969 (3,862)	0 0	0 0	3,840 (4,673)	0.0 (0.0)
9. 배추	634 (750)	448 (528)	349 (437)	2,581 (5,162)	3,643 (5,571)	41.2 (7.9)
10. 백삼	553 (6)	736 (5)	340 (2)	1,108 (12)	3,257 (30)	193.8 (163.1)
11. 양파	11 (6)	0 0	0 0	0 0	3,045 (7,657)	0.0 (0.0)
12. 유자	0 0	0 0	3,794 (1,403)	3,396 (1,277)	2,973 (1,298)	△12.4 (1.6)
13. 빵	2,136 (849)	2,107 (904)	1,873 (807)	2,468 (871)	2,815 (1,030)	14.1 (18.3)

다. 주요국가별 세부수출실적

(단위 : 천불(톤), %)

구 분	2005년	2006년	2007년	2008년	2009년	증감률 (‘09/’08)
14. 멜론	729 (413)	354 (158)	735 (355)	1,148 (557)	2,703 (1,462)	135.5 (162.6)
15. 혼합조제식료품	21 (5)	0 (0)	0 (0)	721 (416)	2,692 (1,239)	273.2 (198.1)
16. 양배추	175 (386)	14 (27)	120 (200)	3,501 (9,914)	2,223 (4,383)	△36.5 (△55.8)
17. 김치	1,470 (687)	1,625 (724)	1,872 (761)	1,962 (799)	1,951 (888)	△0.6 (11.2)
18. 맥주	1,810 (4,048)	1,095 (2,467)	1,355 (2,563)	1,505 (2,565)	1,718 (2,949)	14.1 (15.0)
19. 옥수수전분	5,397 (24,968)	1,207 (5,180)	1,913 (6,286)	1,037 (2,430)	1,672 (4,848)	61.3 (99.5)
20. 고추	603 (187)	828 (273)	1,067 (314)	960 (268)	1,074 (338)	11.8 (25.9)
21. 기타당	4 (1)	1 (1)	8 (6)	1 (1)	835 (20)	79,643.3 (2,365.2)
22. 곡류조제품	925 (271)	733 (226)	867 (262)	947 (316)	710 (228)	△25.0 (△27.8)
23. 기타사료용조제품	174 (134)	283 (175)	309 (193)	395 (147)	664 (625)	68.2 (326.4)
24. 홍삼조제품	269 (23)	547 (31)	746 (19)	738 (28)	662 (75)	△10.3 (171.6)
25. 초코렛	1,067 (207)	856 (170)	1,304 (274)	640 (116)	548 (126)	△14.4 (8.6)
26. 사료첨가제	395 (208)	515 (243)	430 (203)	569 (194)	507 (172)	△10.9 (△11.0)
27. 고추장	247 (152)	421 (214)	301 (171)	270 (140)	465 (249)	71.9 (78.2)
28. 기타소오스제품	71 (19)	193 (61)	197 (73)	173 (40)	412 (141)	138.2 (249.6)
29. 아이스크림	21 (6)	61 (17)	114 (28)	275 (64)	390 (130)	41.7 (102.2)

(단위 : 천불(톤), %)

구 분	2005년	2006년	2007년	2008년	2009년	증감률 (‘09/’08)
30. 배합사료	409 (622)	755 (943)	545 (886)	1,471 (1,807)	358 (464)	△75.7 (△74.3)
31. 단일과실조제품	248 (295)	294 (260)	334 (357)	287 (278)	337 (338)	17.3 (21.5)
32. 검	1,957 (197)	2,931 (373)	1,320 (217)	932 (143)	311 (39)	△66.6 (△72.9)
33. 개 사료	63 (7)	19 (5)	58 (12)	288 (62)	304 (74)	5.6 (19.3)
34. 향미용조제품	95 (22)	118 (24)	175 (31)	332 (57)	283 (42)	△14.7 (△25.9)
35. 캔디	922 (197)	627 (146)	603 (168)	440 (114)	282 (76)	△36.0 (△33.9)
36. 기타식물성접질물	180 (24)	164 (20)	208 (27)	259 (24)	278 (29)	7.3 (18.8)
37. 알코올성합성조제품	476 (963)	409 (792)	509 (754)	365 (447)	251 (259)	△31.3 (△42.1)
38. 혼합조미료	182 (51)	210 (56)	182 (49)	183 (42)	223 (58)	22.2 (40.3)
39. 자당	4,063 (13,794)	31 (56)	89 (250)	0 (0)	203 (500)	0.0 (0.0)
40. 채소종자	73 (1)	238 (3)	99 (1)	152 (2)	202 (3)	32.6 (66.5)
41. 결구상치	0 0	0 0	0 0	0 0	199 (199)	0.0 (0.0)
42. 인삼음료	151 (28)	118 (23)	96 (18)	176 (65)	184 (58)	5.1 (△10.6)
43. 백삼조제품	233 (17)	218 (10)	330 (25)	178 (9)	178 (14)	0.2 (63.1)
44. 딸기	27 (5)	90 (12)	87 (6)	101 (11)	170 (21)	68.3 (85.8)
45. 홍삼정	152 (1)	155 (2)	99 (1)	221 (3)	168 (2)	△24.2 (△21.8)

다. 주요국가별 세부수출실적

(단위 : 천불(톤), %)

구 분	2005년	2006년	2007년	2008년	2009년	증감률 (‘09/’08)
46. 밀	0	3	24	119	161	34.8
	0	(2)	(36)	(84)	(91)	(8.1)
47. 솔비톨	0	0	0	171	151	△11.6
	0	0	0	(207)	(249)	(20.4)
48. 기타채소	2,466	3,214	158	473	147	△69.0
	(944)	(1,121)	(43)	(845)	(56)	(△93.4)
49. 간장	19	39	25	87	145	67.0
	(7)	(16)	(7)	(27)	(50)	(81.0)
50. 수삼	0	7	353	67	143	113.2
	0	0	(2)	(2)	(4)	(111.5)
51. 기타과실	895	445	272	277	138	△50.0
	(1,132)	(197)	(75)	(77)	(72)	(△6.37)
52. 홍차	284	188	14	0	138	126,812.8
	(95)	(81)	(3)	0	(18)	(92,075.0)
53. 상치	0	0	0	0	137	0.0
	0	0	0	0	(143)	(0.0)
54. 백삼정	86	174	183	156	130	△16.5
	0	(1)	(2)	(2)	(2)	(25.2)
55. 수박	0	0	26	0	128	0.0
	0	0	(13)	0	(167)	(0.0)
56. 물	323	346	59	130	122	△5.9
	(587)	(629)	(97)	(223)	(192)	(△14.0)
57. 기타설탕과자	13	25	0	34	116	237.3
	(2)	(2)	0	(17)	(3)	(△79.9)
58. 에틸알코올	1,796	1,487	793	1,490	114	△92.4
	(3,053)	(2,018)	(1,028)	(1,920)	(97)	(△94.9)
59. 감	278	92	64	96	110	14.7
	(175)	(55)	(40)	(78)	(102)	(30.0)
60. 국수	17	57	33	29	106	267.8
	(15)	(38)	(35)	(25)	(84)	(232.4)
< 축산물 >	2,891	3,906	3,744	5,029	6,262	24.5
	(791)	(1,009)	(735)	(932)	(1,942)	(108.5)

(단위 : 천불(톤), %)

구 분	2005년	2006년	2007년	2008년	2009년	증감률 (‘09/’08)
1. 젤라틴	703 (163)	596 (139)	355 (77)	871 (167)	1,816 (353)	108.6 (111.5)
2. 닭고기	316 (78)	1,120 (278)	967 (237)	1,193 (342)	1,470 (407)	23.2 (18.9)
3. 조제분유	414 (108)	752 (168)	886 (159)	1,311 (177)	1,351 (162)	3.1 (△8.4)
4. 육류수우프	2 (1)	0 (0)	33 (9)	216 (71)	927 (298)	329.8 (321.9)
5. 돈지	0 (0)	0 (0)	0 (0)	0 (0)	422 (674)	0.0 (0.0)
6. 치즈	103 (23)	133 (29)	133 (26)	152 (26)	159 (36)	4.8 (39.7)
< 임산물 >	9,172 (8,073)	10,622 (3,836)	12,111 (7,066)	4,545 (3,111)	5,392 (5,973)	18.7 (92.0)
1. 기타임산물	6,639 (2,237)	9,255 (2,929)	10,510 (3,812)	3,945 (2,674)	3,713 (3,771)	△5.9 (41.0)
2. 섬유판	1,820 (5,554)	45 (47)	1,194 (2,988)	109 (254)	624 (1,786)	473.0 (601.9)
3. 표고버섯	69 (8)	82 (9)	174 (14)	114 (8)	436 (32)	280.7 (303.3)
4. 밤	160 (47)	152 (35)	87 (19)	182 (41)	189 (45)	3.9 (8.6)
5. 갈판류	24 (58)	307 (483)	36 (188)	43 (110)	102 (206)	140.1 (87.7)
< 수산물 >	13,196 (4,708)	18,459 (4,639)	17,540 (5,165)	18,682 (5,833)	18,208 (5,985)	△2.5 (2.6)
1. 김	5,524 (505)	8,244 (579)	6,123 (486)	5,853 (404)	3,847 (323)	△34.3 (△20.0)
2. 기타어류	6 (2)	28 (10)	123 (52)	1,550 (652)	3,298 (1,687)	112.8 (158.8)
3. 기타계	1,333 (85)	2,630 (164)	3,265 (184)	2,799 (128)	2,594 (126)	△7.4 (△1.7)

다. 주요국가별 세부수출실적

(단위 : 천불(톤), %)

구 분	2005년	2006년	2007년	2008년	2009년	증감률 (‘09/’08)
4. 어류제품	79 (16)	103 (12)	420 (71)	1,226 (169)	1,486 (208)	21.2 (23.1)
5. 오징어	1,860 (595)	1,683 (420)	1,386 (581)	1,747 (1,344)	1,476 (694)	△15.5 (△48.4)
6. 굴	1,240 (277)	870 (250)	1,261 (311)	1,769 (448)	936 (273)	△47.1 (△39.1)
7. 새우	531 (505)	619 (787)	698 (852)	780 (851)	806 (842)	3.4 (△1.2)
8. 고등어	165 (171)	53 (70)	599 (624)	216 (307)	560 (621)	158.7 (102.3)
9. 파래	5 0	5 0	249 (11)	342 (20)	530 (38)	55.2 (84.4)
10. 서대	141 (44)	363 (96)	49 (12)	405 (90)	396 (89)	△2.4 (△1.0)
11. 기타동물성생산물	0 0	64 (120)	0 0	197 (181)	297 (349)	50.4 (92.4)
12. 참치	22 (12)	270 (17)	1,104 (757)	1 (2)	221 (65)	25,671.4 (3,521.3)
13. 삼치	0 0	0 0	0 0	73 (33)	194 (83)	165.1 (149.7)
14. 미역	9 (1)	15 (1)	5 0	17 (2)	184 (13)	1,002.6 (646.7)
15. 기타 수산물분	929 (2,045)	617 (1,379)	466 (922)	462 (838)	181 (194)	△60.8 (△76.9)
16. 왕게	145 (14)	352 (40)	856 (69)	486 (32)	157 (12)	△67.7 (△63.2)
17. 캐비아	0 0	0 0	116 (32)	0 0	107 (28)	0.0 (0.0)

7) 아세안

□ 총괄

(단위 : 천톤, 백만불, %)

구분	2007년		2008년(A)		2009년(B)		증감률 (B/A)
	물량	금액	물량	금액	물량	금액	
합계	334.3	343.8	331.4	451.3	486.9	521.1	15.5
○ 농식품	218.1	213.6	196.5	271.0	285.8	325.4	20.0
- 농산물	191.0	179.9	163.5	215.3	245.0	268.9	24.9
- 축산물	16.7	23.3	21.8	39.9	25.9	38.6	△3.2
- 임산물	10.4	10.4	11.3	15.9	14.8	17.9	13.1
○ 수산식품	116.2	130.2	134.9	180.3	201.1	195.7	8.6

□ 농식품 부류별 실적

(단위 : 천톤, 백만불, %)

구분	2007년	2008년		2009년			증감율	
		물량	금액	물량	금액	비중	물량	금액
농림수산물	343.8	331.4	451.3	486.9	521.1	10.8	46.9	15.5
○ 농식품	213.6	196.5	271.0	285.8	325.4	9.9	45.4	20.0
<신선>	42.1	31.5	55.0	45.8	70.9	9.6	45.5	29.0
채소류	6.7	1.4	9.6	2.5	12.9	5.1	88.1	33.7
김치	0.7	0.2	0.8	0.4	1.4	1.5	102.2	79.4
인삼류	8.5	0.5	7.3	0.6	9.0	8.3	18.7	24.1
화훼류	0.0	0.0	0.3	0.0	0.2	0.2	△10.5	△46.5
과실류	9.7	11.9	13.2	14.8	16.3	9.4	24.5	23.9
버섯류	1.1	0.6	1.7	1.1	2.3	6.9	94.0	35.7
돼지고기	4.9	8.4	6.9	12.3	10.1	87.0	46.6	46.8
가금육류	4.2	8.0	7.8	10.3	11.2	61.0	28.7	43.2
산림부산물	6.3	0.6	7.5	3.7	7.6	11.4	565.8	1.7
<가공>	171.5	165.0	216.1	240.0	254.5	9.9	45.4	17.8
- 가공식품	167.5	154.3	207.7	228.9	244.2	9.9	48.3	17.6
면류	19.8	5.5	19.3	5.4	16.6	8.0	△2.4	△13.8
소오스류	7.2	2.5	7.9	2.3	6.9	6.3	△6.7	△12.7
주류	4.9	4.7	6.5	9.2	8.6	3.5	93.4	31.8
과자류	11.1	3.7	14.6	5.2	19.8	7.9	41.1	35.9
연초류	14.4	0.9	12.0	1.8	18.1	3.8	111.1	50.1
- 목재류	4.0	10.7	8.4	11.1	10.3	10.2	3.4	23.2
○ 수산물	130.2	134.9	180.3	201.1	195.7	13.0	49.1	8.6
어류	83.3	92.7	127.5	156.4	141.5	15.2	68.6	11.0
연체동물	15.7	11.0	12.9	18.7	22.0	7.7	70.3	70.8
해조류	7.5	1.1	14.6	1.3	13.3	9.5	15.4	△8.9
갑각류	1.8	0.2	2.3	0.2	2.0	2.9	21.5	△10.1
기타	21.8	29.8	23.1	24.5	16.9	19.4	△17.8	△26.7

* 비중은 전체 수출 중 對아세안 수출비중

□ 농림수산물 수출순위(상위 30)

(단위 : 천톤, 백만불)

순위	2007년			2008년			2009년		
	품목명	물량	금액	품목명	물량	금액	품목명	물량	금액
	전 체	334.3	343.8	전 체	331.4	451.3	전 체	486.9	521.1
1	참치	56.5	74.3	참치	69.3	105.1	참치	119.3	109.6
2	커피조제품	16.4	23.4	커피조제품	18.2	40.6	커피조제품	18.1	36.3
3	자당	43.4	16.0	김	1.0	13.1	대두박	53.3	19.3
4	옥수수전분	47.2	15.4	라면	3.5	12.8	권련	1.3	17.9
5	라면	3.5	13.6	권련	0.8	11.8	오징어	18.1	16.9
6	오징어	14.8	11.3	자당	27.3	11.7	옥수수전분	45.2	15.7
7	권련	0.6	9.2	조제분유	1.1	10.7	고등어	25.7	14.0
8	인삼	0.4	8.5	옥수수전분	23.1	9.7	김	1.2	12.7
9	김	0.7	7.1	고등어	15.9	9.5	닭고기	9.6	10.7
10	앞담배	2.0	5.1	오징어	10.5	8.9	라면	3.3	10.7
11	돼지고기	7.3	4.9	닭고기	7.9	7.8	돼지고기	12.3	10.1
12	조제분유	0.6	4.8	인삼	0.5	7.3	조제분유	1.0	9.6
13	고등어	6.3	4.7	돼지고기	8.4	6.9	인삼	0.6	9.0
14	감	3.7	4.4	대두박	21.6	6.4	딸기	1.4	8.4
15	쇼트닝	3.3	4.3	쇼트닝	3.4	5.8	감	7.7	7.3
16	닭고기	4.2	4.2	감	5.8	5.2	비스킷	1.9	6.4
17	굴	0.4	3.9	딸기	0.4	3.6	자당	11.0	6.0
18	채소종자	0.0	3.8	굴	0.4	3.5	쇼트닝	4.5	5.6
19	사탕수수당	16.0	3.1	채소종자	0.0	3.4	과당	13.2	5.2
20	어류유지	4.1	2.8	비스킷	0.8	3.1	곡류조제품	0.9	4.4
21	소주	1.9	2.5	어류유지	3.2	3.0	건축용목제품	1.1	4.1
22	인스턴트면	0.2	2.5	곡류조제품	0.7	2.8	굴	0.3	3.2
23	곡류조제품	0.6	2.4	소주	2.3	2.7	사료첨가제	0.7	2.7
24	단일과실조제품	2.8	2.2	밀	3.2	2.6	아이스크림	0.7	2.7
25	비스킷	0.5	2.0	단일과실조제품	3.2	2.5	젤라틴	0.5	2.6
26	사료첨가제	0.8	1.9	삼치	1.3	2.5	에틸알코올	4.4	2.6
27	밀	4.0	1.8	사료첨가제	0.8	2.3	삼치	1.4	2.6
28	빵	0.5	1.8	젤라틴	0.6	2.3	소주	2.1	2.6
29	물	2.3	1.7	인스턴트면	0.2	2.2	인스턴트면	0.3	2.5
30	아이스크림	0.3	1.7	아이스크림	0.5	2.2	채소종자	0.0	2.4

□ 신선·가공·수산식품별 순위(상위 10)

(단위 : 천톤, 백만불)

구분	순위	2007년			2008년			2009년		
		품목	물량	금액	품목	물량	금액	품목	물량	금액
신선 농 식 품		신선 전체	21.2	42.1	신선 전체	31.5	55.0	신선 전체	45.8	70.9
	1	인삼	0.4	8.5	닭고기	7.9	7.8	닭고기	9.6	10.7
	2	돼지고기	7.3	4.9	인삼	0.5	7.3	돼지고기	12.3	10.1
	3	단감	3.7	4.4	돼지고기	8.4	6.9	인삼	0.6	9.0
	4	닭고기	4.2	4.2	감	5.8	5.2	딸기	1.4	8.4
	5	채소종자	0.0	3.8	딸기	0.4	3.6	감	7.7	7.3
	6	단일과실조제품	2.8	2.2	채소종자	0.0	3.4	채소종자	0.0	2.4
	7	딸기	0.2	1.6	단일과실조제품	3.2	2.5	단일과실조제품	2.9	2.2
	8	배	0.6	1.0	고추	0.6	2.0	배	1.5	1.8
	9	고추	0.3	0.9	배	1.2	1.7	쇠고기	0.5	1.8
10	김치	0.2	0.7	김치	0.2	0.8	팽이버섯	0.9	1.5	
가공 농 식 품		가공 전체	196.9	171.5	가공 전체	165.0	216.1	가공 전체	240.0	254.5
	1	커피조제품	16.4	23.4	커피조제품	18.2	40.6	커피조제품	18.1	36.3
	2	자당	43.4	16.0	라면	3.5	12.8	대두박	53.3	19.3
	3	옥수수전분	47.2	15.4	권련	0.8	11.8	권련	1.3	17.9
	4	라면	3.5	13.6	자당	27.3	11.7	옥수수전분	45.2	15.7
	5	권련	0.6	9.2	조제분유	1.1	10.7	라면	3.3	10.7
	6	앞담배	2.0	5.1	옥수수전분	23.1	9.7	조제분유	1.0	9.6
	7	조제분유	0.6	4.8	대두박	21.6	6.4	비스킷	1.9	6.4
	8	쇼트닝	3.3	4.3	쇼트닝	3.4	5.8	자당	11.0	6.0
	9	사탕수수당	16.0	3.1	비스킷	0.8	3.1	쇼트닝	4.5	5.6
10	소주	1.9	2.5	곡류조제품	0.7	2.8	과당	13.2	5.2	
수산 식 품		수산 전체	116.2	130.2	수산 전체	134.9	180.3	수산 전체	201.1	195.7
	1	참치	56.5	74.3	참치	69.3	105.1	참치	119.3	109.6
	2	오징어	14.8	11.3	김	1.0	13.1	오징어	18.1	16.9
	3	김	0.7	7.1	고등어	15.9	9.5	고등어	25.7	14.0
	4	고등어	6.3	4.7	오징어	10.5	8.9	김	1.2	12.7
	5	굴	0.4	3.9	굴	0.4	3.5	굴	0.3	3.2
	6	어류유지	4.1	2.8	어류유지	3.2	3.0	삼치	1.4	2.6
	7	삼치	0.9	1.0	삼치	1.3	2.5	어류유지	1.8	1.5
	8	꽂치	0.4	0.5	미역	0.1	1.1	어류제품	0.4	1.0
	9	명태	0.2	0.4	어류제품	0.4	0.9	꽂치	0.8	0.8
10	새우	0.1	0.4	대구	0.2	0.9	대구	0.1	0.5	

□ 세부 품목별 수출실적

* 100천불이상 품목

(단위 : 천불(톤), %)

구 분	2005년	2006년	2007년	2008년	2009년	증감률 (‘09/’08)
농림수산식품	219,042 (246,551)	267,033 (298,309)	343,782 (334,284)	451,331 (331,360)	521,126 (486,897)	15.5 (46.9)
< 농산물 >	122,516 (145,988)	155,374 (187,042)	179,903 (190,991)	215,316 (163,452)	268,859 (245,033)	24.9 (49.9)
1. 커피조제품	20,826 (16,088)	24,237 (17,225)	23,387 (16,414)	40,622 (18,210)	36,339 (18,136)	△10.5 (△0.4)
2. 기타사료용조제품	7,764 (12,384)	11,343 (18,203)	11,250 (16,169)	15,190 (17,754)	26,484 (32,647)	74.4 (83.9)
3. 대두박	0 0	0 0	0 0	6,436 (21,600)	19,291 (53,266)	199.7 (146.6)
4. 권련	6,857 (567)	4,679 (361)	9,229 (635)	11,773 (806)	17,927 (1,332)	52.3 (65.2)
5. 혼합조제식료품	83 (32)	152 (58)	66 (34)	7,215 (3,343)	16,455 (4,537)	128.1 (35.7)
6. 옥수수전분	5,295 (20,977)	14,941 (56,593)	15,404 (47,203)	9,697 (23,149)	15,733 (45,196)	62.2 (95.2)
7. 라면	10,901 (2,924)	11,147 (2,960)	13,642 (3,489)	12,807 (3,487)	10,696 (3,310)	△16.5 (△5.1)
8. 쌀기	251 (25)	750 (82)	1,637 (174)	3,634 (446)	8,438 (1,354)	132.2 (203.5)
9. 감	4,066 (3,306)	3,688 (2,940)	4,376 (3,731)	5,231 (5,808)	7,316 (7,704)	39.9 (32.6)
10. 비스킷	741 (191)	1,337 (298)	2,017 (528)	3,055 (843)	6,412 (1,880)	109.9 (122.9)
11. 자당	17,638 (55,765)	21,604 (48,484)	15,957 (43,393)	11,738 (27,276)	6,037 (11,004)	△48.6 (△59.7)
12. 쇼트닝	1,560 (1,458)	3,461 (3,546)	4,286 (3,342)	5,796 (3,357)	5,604 (4,490)	△3.3 (33.8)
13. 과당	106 (315)	285 (737)	365 (863)	274 (525)	5,189 (13,173)	1,796.5 (2,410.0)
14. 곡류조제품	1,639 (494)	1,679 (491)	2,423 (625)	2,771 (717)	4,362 (901)	57.4 (25.8)

(단위 : 천불(톤), %)

구 분	2005년	2006년	2007년	2008년	2009년	증감률 (‘09/’08)
15. 기타베이커리제품	1,038 (188)	1,685 (276)	2,673 (446)	2,984 (459)	3,949 (717)	32.3 (56.3)
16. 사료첨가제	2,109 (951)	2,151 (944)	1,870 (774)	2,319 (756)	2,684 (689)	15.7 (△9.0)
17. 아이스크림	503 (147)	875 (215)	1,667 (343)	2,183 (468)	2,655 (728)	21.7 (55.4)
18. 에틸알코올	608 (950)	362 (405)	540 (524)	1,052 (1,195)	2,640 (4,351)	151.1 (264.1)
19. 소주	1,543 (1,159)	1,793 (1,389)	2,489 (1,928)	2,716 (2,302)	2,566 (2,055)	△5.5 (△10.7)
20. 인스탄트면	1,559 (194)	2,546 (262)	2,451 (247)	2,233 (183)	2,456 (335)	10.0 (82.5)
21. 채소종자	1,858 (29)	3,109 (33)	3,828 (42)	3,370 (33)	2,423 (24)	△28.1 (△27.3)
22. 기타소오스제품	625 (146)	1,132 (221)	2,228 (535)	3,250 (799)	2,384 (707)	△26.7 (△11.5)
23. 단일과실조제품	1,243 (1,865)	1,507 (2,138)	2,156 (2,848)	2,545 (3,171)	2,232 (2,887)	△12.3 (△8.9)
24. 밀	1,193 (2,125)	1,242 (2,107)	1,774 (4,008)	2,649 (3,161)	2,210 (3,215)	△16.6 (1.7)
25. 검	723 (242)	678 (237)	748 (256)	2,014 (734)	1,948 (679)	△3.3 (△7.4)
26. 텍스트린과 기타 변성전분	932 (2,852)	582 (1,162)	1,479 (3,441)	1,085 (1,603)	1,848 (4,342)	70.3 (170.9)
27. 혼합조미료	620 (145)	890 (236)	1,582 (305)	1,328 (186)	1,824 (305)	37.4 (63.7)
28. 배	840 (496)	1,469 (1,003)	971 (640)	1,722 (1,219)	1,798 (1,474)	4.4 (20.9)
29. 홍삼	461 (1)	478 (1)	869 (2)	1,223 (3)	1,798 (6)	47.0 (110.8)
30. 백삼분	1,335 (38)	1,258 (52)	1,793 (80)	1,196 (78)	1,773 (116)	48.3 (48.8)

다. 주요국가별 세부수출실적

(단위 : 천불(톤), %)

구 분	2005년	2006년	2007년	2008년	2009년	증감률 (‘09/’08)
31. 빵	655 (187)	1,019 (282)	1,764 (464)	1,851 (620)	1,696 (802)	△8.4 (29.4)
32. 국수	1,784 (530)	1,149 (420)	1,191 (616)	1,485 (709)	1,587 (829)	6.9 (16.8)
33. 맥주	3,632 (6,585)	2,866 (4,851)	459 (735)	482 (769)	1,561 (2,374)	224.1 (208.7)
34. 빵이버섯	2 (1)	89 (36)	268 (124)	656 (330)	1,493 (875)	127.5 (165.5)
35. 기타식물성점질물	1,523 (299)	1,203 (203)	1,544 (171)	1,796 (232)	1,448 (145)	△19.4 (△37.2)
36. 홍삼조제품	250 (47)	447 (77)	653 (87)	827 (130)	1,433 (204)	73.3 (56.9)
37. 기타과스타	970 (537)	1,501 (688)	2,415 (930)	2,416 (949)	1,399 (678)	△42.1 (△28.6)
38. 김치	272 (74)	410 (108)	736 (200)	757 (210)	1,358 (424)	79.4 (102.2)
39. 백삼정	1,446 (9)	849 (10)	2,199 (16)	1,502 (26)	1,349 (15)	△10.2 (△42.9)
40. 기타단백질농축물	106 (109)	177 (158)	135 (127)	1,054 (462)	1,339 (536)	27.0 (16.1)
41. 백삼조제품	764 (95)	1,391 (95)	1,372 (105)	1,196 (86)	1,286 (67)	7.5 (△22.2)
42. 기타과실	1,029 (308)	1,067 (332)	1,069 (351)	1,391 (338)	1,265 (273)	△9.1 (△19.0)
43. 캔디	720 (126)	496 (96)	1,016 (194)	1,334 (233)	1,248 (217)	△6.5 (△7.0)
44. 배합사료	196 (285)	458 (823)	306 (472)	809 (1,074)	1,225 (1,834)	51.5 (70.8)
45. 간장	495 (220)	1,001 (352)	1,497 (597)	1,318 (535)	1,083 (468)	△17.8 (△12.5)
46. 오렌지	0 0	1 0	19 (20)	571 (688)	1,057 (1,365)	85.2 (98.3)

(단위 : 천불(톤), %)

구 분	2005년	2006년	2007년	2008년	2009년	증감률 (‘09/’08)
47. 위스키	1,517 (111)	781 (67)	918 (81)	1,397 (94)	1,046 (88)	△25.1 (△6.4)
48. 기타음료	440 (376)	517 (237)	791 (342)	1,047 (470)	1,014 (486)	△3.2 (3.5)
49. 사과	6 (2)	31 (11)	45 (17)	458 (208)	949 (468)	107.2 (125.5)
50. 고추장	609 (228)	610 (280)	755 (313)	573 (261)	822 (436)	43.3 (67.4)
51. 물	1,081 (1,583)	996 (1,574)	1,701 (2,331)	1,096 (1,693)	782 (1,623)	△28.7 (△4.1)
52. 고추	374 (136)	731 (279)	865 (279)	2,022 (610)	758 (231)	△62.5 (△62.2)
53. 포도	100 (35)	263 (76)	419 (108)	575 (171)	730 (199)	27.0 (16.4)
54. 홍삼정	371 (6)	351 (4)	545 (24)	754 (23)	702 (37)	△6.8 (62.2)
55. 기타당	29 (14)	600 (1,206)	556 (790)	328 (227)	688 (275)	109.7 (20.9)
56. 개 사료	185 (156)	226 (205)	333 (316)	430 (381)	651 (594)	51.4 (56.0)
57. 포도당	1,326 (2,738)	1,859 (4,730)	1,541 (3,064)	1,056 (1,417)	623 (1,048)	△41.0 (△26.1)
58. 기타식물성액즙	193 (6)	582 (20)	688 (18)	475 (16)	610 (14)	28.4 (△13.5)
59. 차, 마태 조제품	195 (26)	113 (9)	153 (63)	150 (67)	480 (139)	219.6 (106.1)
60. 기타산식물	3 0	2 (1)	64 (25)	445 (199)	470 (188)	5.6 (△5.5)
61. 당면	23 (11)	68 (31)	133 (62)	303 (130)	457 (185)	51.0 (42.3)
62. 초코렛	722 (113)	483 (94)	569 (94)	566 (103)	444 (63)	△21.7 (△38.4)

다. 주요국가별 세부수출실적

(단위 : 천불(톤), %)

구 분	2005년	2006년	2007년	2008년	2009년	증감률 (‘09/’08)
63. 수우프브로드	5 (1)	68 (14)	316 (47)	176 (34)	428 (72)	143.9 (111.3)
64. 기타버섯	42 (5)	89 (109)	469 (110)	769 (208)	424 (118)	△44.9 (△43.3)
65. 기타채소	129 (45)	190 (55)	175 (47)	212 (59)	417 (127)	96.9 (114.9)
66. 된장	291 (148)	403 (209)	795 (451)	824 (441)	403 (249)	△51.1 (△43.6)
67. 유자	0 0	0 0	190 (70)	499 (179)	400 (137)	△19.8 (△23.3)
68. 기타비휘발성유지	1 (1)	77 (15)	136 (46)	237 (96)	396 (145)	66.7 (50.2)
69. 옥수수유	3 (2)	3 (2)	640 (420)	1,168 (709)	376 (218)	△67.8 (△69.3)
70. 베이커리반죽	437 (239)	638 (398)	767 (451)	667 (328)	366 (154)	△45.1 (△53.2)
71. 인삼음료	209 (94)	249 (80)	344 (94)	268 (122)	359 (119)	33.7 (△3.0)
72. 쌀	79 (11)	0 0	29 (13)	87 (36)	332 (187)	279.5 (420.8)
73. 기타과실발효주	74 (17)	99 (17)	241 (39)	316 (55)	328 (64)	3.7 (15.9)
74. 음료베이스	0 0	119 (22)	153 (18)	24 (6)	314 (86)	1,202.3 (1,415.1)
75. 배추	0 0	2 (5)	0 0	19 (35)	298 (402)	1,481.9 (1,065.9)
76. 느타리버섯	0 0	0 0	19 (5)	56 (15)	293 (92)	421.4 (509.5)
77. 면	0 0	1,199 (486)	0 0	0 0	282 (342)	0.0 (0.0)
78. 올리브유	0 0	0 0	66 (10)	166 (23)	273 (120)	64.3 (429.6)

(단위 : 천불(톤), %)

구 분	2005년	2006년	2007년	2008년	2009년	증감률 (‘09/’08)
79. 감자	0 0	44 (44)	14 (39)	207 (392)	239 (589)	15.4 (50.1)
80. 감귤	287 (318)	488 (378)	304 (234)	72 (58)	235 (195)	226.7 (236.4)
81. 멜론	26 (7)	4 (1)	0 0	12 (3)	229 (115)	1,768.3 (4,136.2)
82. 비그나파세러스콩	2 0	0 0	1 0	155 (53)	229 (89)	48.1 (66.5)
83. 식초	7 (7)	18 (7)	200 (46)	496 (123)	224 (75)	△54.8 (△39.4)
84. 기타설탕과자	206 (54)	17 (2)	504 (63)	572 (105)	204 (39)	△64.3 (△62.6)
85. 기타조제식료품	146 (237)	101 (47)	386 (176)	246 (118)	198 (110)	△19.4 (△6.9)
86. 기타감귤류	99 (48)	154 (46)	96 (17)	19 (5)	195 (43)	907.7 (760.0)
87. 코코아버터	0 0	0 0	0 0	0 0	181 (31)	0.0 (0.0)
88. 보조사료	421 (204)	612 (426)	236 (108)	314 (301)	179 (77)	△43.0 (△74.5)
89. 기타빙과	309 (80)	231 (75)	264 (75)	113 (46)	160 (29)	41.5 (△36.2)
90. 마아가린	55 (4)	45 (4)	13 (1)	170 (13)	153 (51)	△9.7 (287.1)
91. 탁주	14 (23)	23 (31)	25 (34)	134 (178)	152 (168)	13.2 (△5.7)
92. 대두유	15 (11)	71 (38)	175 (132)	502 (281)	149 (55)	△70.3 (△80.5)
93. 치커리조제품	26 (1)	16 (4)	115 (21)	201 (37)	139 (27)	△31.1 (△27.6)
94. 기타장	70 (7)	20 (14)	75 (36)	403 (197)	137 (62)	△66.1 (△68.6)

다. 주요국가별 세부수출실적

(단위 : 천불(톤), %)

구 분	2005년	2006년	2007년	2008년	2009년	증감률 (‘09/’08)
95. 유아용조제식료품	83 (17)	75 (15)	11 (4)	2 0	135 (102)	7,923.5 (20,505.1)
96. 솔비톨	0 0	1 0	0 0	64 (97)	134 (207)	110.0 (112.9)
97. 기타발효주	0 0	0 0	9 (2)	152 (22)	113 (17)	△25.6 (△22.6)
98. 기타곡물	30 (21)	102 (54)	123 (75)	62 (38)	109 (33)	74.9 (△11.9)
99. 홍삼분	112 (3)	165 (3)	635 (5)	158 (5)	106 (2)	△33.2 (△67.6)
100. 카레	5 (2)	66 (13)	97 (29)	57 (14)	105 (24)	84.2 (67.0)
101. 잎담배부산물	0 0	0 0	0 0	2 (9)	104 (465)	4,966.0 (4,900.0)
102. 기타유지가공품	0 0	47 (40)	15 (16)	194 (24)	103 (19)	△46.9 (△20.2)
103. 감초엑기스	64 (6)	69 (1)	87 (1)	218 0	101 0	△53.7 (5.7)
< 축산물 >	11,842 (9,740)	16,405 (12,182)	23,333 (16,706)	39,861 (21,772)	38,584 (25,926)	△3.2 (19.1)
1. 닭고기	112 (55)	68 (49)	4,189 (4,177)	7,758 (7,866)	10,746 (9,622)	38.5 (22.3)
2. 돼지고기	4,074 (5,657)	5,142 (7,323)	4,907 (7,269)	6,869 (8,406)	10,082 (12,327)	46.8 (46.6)
3. 조제분유	1,036 (162)	1,294 (155)	4,845 (623)	10,690 (1,098)	9,581 (992)	△10.4 (△9.6)
4. 젤라틴	442 (198)	779 (261)	857 (283)	2,289 (550)	2,640 (541)	15.3 (△1.6)
5. 쇠고기	205 (1,030)	93 (33)	55 (107)	403 (213)	1,794 (498)	345.5 (133.5)
6. 돼지	1,326 (39)	0 0	70 (1)	133 (21)	770 (1)	478.9 (△94.1)

(단위 : 천불(톤), %)

구 분	2005년	2006년	2007년	2008년	2009년	증감률 (‘09/’08)
7. 우각유	374 (461)	486 (613)	1,243 (1,694)	1,438 (1,331)	587 (642)	△59.2 (△51.8)
8. 기타 축산조제품	40 (12)	14 (6)	53 (12)	238 (31)	457 (49)	91.7 (60.6)
9. 기타 동물성 유지분획물	556 (519)	2,010 (1,828)	1,407 (1,164)	2,512 (1,235)	432 (353)	△82.8 (△71.4)
10. 오리고기	7 (18)	0 (0)	0 (0)	64 (109)	423 (619)	565.9 (468.1)
11. 펩톤	4 0	4 0	23 (3)	202 (9)	386 (16)	90.7 (79.4)
12. 우유조제품	685 (594)	760 (553)	378 (61)	290 (48)	153 (24)	△47.1 (△49)
< 임산물 >	8,815 (10,594)	12,356 (10,581)	10,372 (10,350)	15,868 (11,270)	17,940 (14,808)	13.1 (31.4)
1. 기타임산물	4,171 (319)	8,070 (412)	6,057 (353)	7,131 (477)	5,764 (575)	△19.2 (20.7)
2. 건축용목제품	38 (23)	944 (247)	349 (258)	729 (424)	4,051 (1,077)	455.3 (154.2)
3. 깔판류	576 (6,686)	783 (7,498)	678 (6,920)	1,623 (5,613)	1,382 (6,131)	△14.8 (9.2)
4. 기타단판	205 (46)	193 (29)	309 (80)	329 (44)	1,209 (250)	267.5 (473.7)
5. 합판	470 (193)	234 (162)	343 (239)	1,842 (835)	1,057 (929)	△42.6 (11.2)
6. 섬유판	1,042 (1,892)	857 (1,526)	1,002 (1,659)	1,401 (1,676)	930 (1,668)	△33.6 (△0.5)
7. 기타원석	0 0	0 0	0 0	0 0	696 (2,771)	0.0 (0.0)
8. 기타석제품	0 0	0 0	0 0	0 0	665 (288)	0.0 (0.0)
9. 기타목제품	252 (69)	179 (60)	148 (59)	213 (87)	320 (117)	50.4 (34.4)

다. 주요국가별 세부수출실적

(단위 : 천불(톤), %)

구 분	2005년	2006년	2007년	2008년	2009년	증감률 (’09/’08)
10. 열대산단판	26 (31)	17 (19)	82 (23)	362 (66)	225 (70)	△37.9 (5.8)
11. 목재틀	23 (22)	6 (3)	104 (27)	20 (4)	216 (64)	988.8 (1,443.4)
12. 표고버섯	193 (11)	188 (9)	205 (8)	163 (6)	167 (6)	2.6 (△4.5)
13. 침엽수제재목	309 (447)	23 (31)	80 (115)	148 (121)	158 (134)	6.8 (11.1)
14. 기타제재목	129 (113)	64 (55)	220 (161)	107 (65)	149 (98)	40.2 (51.1)
15. 궤도용침목	0 0	0 0	0 0	1 (1)	101 (140)	14,535.6 (25,825.9)
< 수산물 >	75,869 (80,229)	82,897 (88,505)	130,175 (116,237)	180,287 (134,866)	195,742 (201,130)	8.6 (49.1)
1. 참치	45,612 (46,236)	49,277 (50,013)	74,347 (56,529)	105,069 (69,257)	109,573 (119,265)	4.3 (72.2)
2. 오징어	2,284 (1,732)	3,270 (4,517)	11,297 (14,797)	8,884 (10,497)	16,900 (18,112)	90.2 (72.5)
3. 기타 수산물분	14,365 (23,186)	14,231 (24,947)	17,836 (28,712)	19,109 (25,925)	14,502 (22,255)	△24.1 (△14.2)
4. 고등어	1,738 (1,866)	975 (1,152)	4,653 (6,294)	9,470 (15,901)	13,954 (25,679)	47.4 (61.5)
5. 김	1,644 (269)	3,896 (492)	7,123 (667)	13,106 (1,011)	12,654 (1,215)	△3.5 (20.2)
6. 기타어류	1,067 (868)	1,411 (637)	1,245 (616)	6,131 (3,658)	10,558 (7,056)	72.2 (92.9)
7. 굴	2,969 (278)	3,145 (314)	3,886 (421)	3,487 (375)	3,241 (293)	△7.1 (△22.1)
8. 삼치	21 (12)	12 (38)	954 (850)	2,508 (1,294)	2,583 (1,421)	3.0 (9.8)
9. 기타계	248 (16)	812 (55)	1,341 (62)	1,729 (92)	1,918 (211)	10.9 (129.5)

(단위 : 천불(톤), %)

구 분	2005년	2006년	2007년	2008년	2009년	증감률 (‘09/’08)
10. 어류유지	1,489 (1,992)	1,435 (2,027)	2,754 (4,077)	2,973 (3,180)	1,534 (1,802)	△48.4 (△43.3)
11. 기타연체동물	96 (22)	381 (222)	28 (8)	153 (33)	1,413 (147)	822.3 (342.0)
12. 어류제품	178 (144)	247 (227)	630 (365)	936 (425)	960 (448)	2.5 (5.2)
13. 콩치	166 (112)	336 (273)	484 (430)	417 (302)	784 (812)	87.9 (169.0)
14. 대구	2 (1)	6 (2)	12 (6)	852 (218)	539 (149)	△36.7 (△31.7)
15. 넙치	0 0	0 0	0 0	34 (2)	482 (91)	1,312.8 (3,818.7)
16. 기타해초류	143 (17)	84 (8)	116 (23)	257 (16)	392 (26)	52.4 (66.0)
17. 방어	0 0	0 0	66 (73)	107 (123)	382 (395)	258.3 (222.3)
18. 명태	39 (25)	27 (22)	377 (202)	176 (109)	321 (87)	82.1 (△20.5)
19. 캐비아	123 (24)	120 (22)	124 (20)	365 (60)	272 (50)	△25.7 (△16.8)
20. 상어	164 (6)	307 (6)	76 (3)	503 (77)	267 (170)	△46.9 (121.4)
21. 기타동물성생산물	1,211 (2,192)	1,439 (2,896)	739 (1,410)	399 (499)	261 (229)	△34.7 (△54.2)
22. 전갱이	0 0	0 0	61 (54)	457 (656)	230 (295)	△49.7 (△55.1)
23. 소금	0 0	0 0	0 0	4 (6)	219 (107)	5,417.2 (1,745.8)
24. 갑오징어	327 (190)	74 (78)	23 (14)	28 (14)	202 (63)	629.4 (348.6)
25. 멸치	8 (3)	24 (7)	73 (23)	84 (18)	193 (74)	128.4 (312.2)
26. 돔	337 (272)	232 (256)	4 (4)	22 (17)	173 (88)	671.0 (410.9)

다. 주요국가별 세부수출실적

(단위 : 천불(톤), %)

구 분	2005년	2006년	2007년	2008년	2009년	증감률 (‘09/’08)
27. 미역	190 (66)	265 (71)	132 (19)	1,138 (98)	136 (38)	△88.0 (△61.3)
28. 불락	0 0	0 0	0 0	131 (88)	130 (80)	△0.8 (△9.0)
29. 기타넙치	34 (24)	0 0	98 (62)	0 0	127 (87)	0.0 (0.0)
30. 연어	144 (42)	2 0	26 (15)	20 (8)	106 (58)	435.7 (626.6)

8) E U

□ 총괄

(단위 : 천톤, 백만불, %)

구분	2007년		2008년(A)		2009년(B)		증감률 (B/A)
	물량	금액	물량	금액	물량	금액	
합계	66.9	162.2	116.6	245.6	133.2	259.1	5.5
○농식품	22.1	54.9	83.8	150.1	100.3	162.1	8.0
-농산물	18.9	49.0	80.4	140.3	97.3	154.1	9.9
-축산물	0.5	1.9	0.5	3.7	0.5	3.2	△15.1
-임산물	2.8	4.0	2.9	6.1	2.5	4.8	△21.8
○수산식품	44.8	107.3	32.9	95.5	32.9	97.0	1.6

□ 농식품 부류별 실적

(단위 : 천톤, 백만불, %)

구분	2007년	2008년		2009년			증감율	
		물량	금액	물량	금액	비중	물량	금액
농림수산식품	162.2	116.6	245.6	133.2	259.1	5.4	14.2	5.5
○농식품	54.9	83.8	150.1	100.3	162.1	4.9	19.7	8.0
<신선>	14.0	12.0	29.3	11.7	20.7	2.8	△2.3	△29.4
채소류	5.5	8.0	8.4	9.4	9.0	3.6	17.7	7.8
김치	0.6	0.2	0.7	0.3	0.8	0.9	29.5	13.6
인삼류	3.0	0.1	3.1	0.0	2.6	2.4	△49.2	△15.8
화훼류	0.8	2.0	9.5	0.4	2.6	3.3	△78.5	△72.9
과실류	1.1	0.6	1.1	0.6	0.8	0.5	△4.4	△23.9
버섯류	2.2	0.9	4.3	0.8	3.6	10.8	△8.5	△17.7
돼지고기	0.0	0.0	0.0	0.0	0.0	0.1	468.9	790.6
가금육류	0.0	0.0	0.0	0.0	0.0	0.0	△100.0	△100.0
산림부산물	0.6	0.2	2.2	0.2	1.2	1.9	△17.7	△42.6
<가공>	40.9	71.8	120.8	88.5	141.4	5.5	23.4	17.1
-가공식품	37.5	69.2	116.8	86.2	137.8	5.6	24.8	18.0
면류	12.5	5.5	14.1	6.0	14.7	7.1	10.3	3.6
소오스류	2.5	1.1	2.0	1.1	2.0	1.9	△0.3	1.1
주류	1.7	0.8	3.5	0.7	1.0	0.4	△19.4	△70.9
과자류	2.6	0.7	2.7	0.7	2.5	1.0	6.9	△8.7
연초류	6.0	0.6	3.8	0.6	4.0	0.8	4.4	7.1
-목재류	3.4	2.6	4.0	2.3	3.6	3.5	△13.3	△10.5
수산물	107.3	32.9	95.5	32.9	97.0	6.4	0.2	1.6
어류	73.2	24.9	69.6	27.0	76.3	8.2	8.6	9.6
연체동물	28.2	6.6	17.7	4.1	12.1	4.3	△37.5	△31.6
해조류	2.4	0.5	2.9	0.5	2.5	1.8	10.5	△11.4
갑각류	2.8	0.6	4.0	0.7	4.7	6.7	14.9	19.3
기타	0.7	0.3	1.3	0.5	1.3	1.5	108.4	△1.9

* 비중은 전체 수출 중 對EU 수출비중

□ 농림수산물 수출순위(상위 30)

(단위 : 천톤, 백만불)

순위	2007년			2008년			2009년		
	품목명	물량	금액	품목명	물량	금액	품목명	물량	금액
	전 체	66.9	162.2	전 체	116.6	245.6	전 체	133.2	259.1
1	참치	16.0	33.5	참치	7.7	28.2	참치	9.3	29.6
2	오징어	6.1	18.9	오징어	5.5	12.1	라면	3.0	8.4
3	어류제품	3.7	8.6	라면	3.1	8.5	채소주스	9.2	7.5
4	라면	2.9	7.8	어류제품	2.6	6.8	어류제품	2.1	5.5
5	잎담배	1.9	5.8	채소주스	7.5	6.5	오징어	2.1	5.3
6	바지락	0.7	5.1	새송이버섯	0.7	3.7	잎담배	0.6	3.9
7	대구	0.9	3.5	잎담배	0.6	3.7	바지락	0.9	3.5
8	채소주스	3.4	3.2	인삼	0.1	3.1	계살	0.5	3.3
9	인삼	0.1	3.0	계살	0.4	3.1	새송이버섯	0.7	3.2
10	민어	0.7	2.8	위스키	0.2	2.7	면	3.0	2.8
11	국수	1.1	2.1	바지락	0.4	2.3	인삼	0.0	2.6
12	계살	0.3	2.0	국수	1.0	2.3	국수	1.5	2.5
13	갈판류	2.4	2.0	김	0.4	2.1	돔	1.8	2.4
14	새송이버섯	0.4	1.9	민어	0.8	2.0	김	0.5	2.0
15	채소종자	0.0	1.8	갈판류	2.1	1.9	갈판류	1.7	2.0
16	김	0.3	1.7	벽지	0.1	1.8	젤라틴	0.4	1.9
17	굴	0.3	1.5	선인장	0.1	1.7	선인장	0.2	1.9
18	갑오징어	0.6	1.4	돔	1.2	1.5	커피조제품	0.2	1.9
19	돔	1.1	1.3	굴	0.3	1.5	상어	0.6	1.6
20	쇼트닝	0.5	0.9	젤라틴	0.3	1.2	갑오징어	0.8	1.4
21	젤라틴	0.3	0.9	채소종자	0.0	1.1	고등어	2.0	1.4
22	곡류조제품	0.2	0.9	곡류조제품	0.2	0.9	굴	0.2	1.3
23	선인장	0.1	0.8	갑오징어	0.3	0.9	대구	0.4	1.3
24	된장	0.4	0.8	커피조제품	0.1	0.8	민어	0.5	1.2
25	위스키	0.1	0.8	김치	0.2	0.7	채소종자	0.0	1.0
26	송어	0.9	0.7	서대	0.3	0.6	합판	0.3	0.9
27	베이커리반죽	0.2	0.6	베이커리반죽	0.2	0.6	곡류조제품	0.2	0.9
28	김치	0.2	0.6	간장	0.6	0.6	김치	0.3	0.8
29	물	0.7	0.6	상어	0.2	0.6	코코아두	0.3	0.8
30	서대	0.2	0.5	비스킷	0.1	0.6	자당	1.6	0.7

□ 신선·가공·수산식품별 순위(상위 10)

(단위 : 천톤, 백만불)

구분	순위	2007년			2008년			2009년		
		품목	물량	금액	품목	물량	금액	품목	물량	금액
신선 농 식 품		신선 전체	5.0	14.0	신선 전체	12.0	29.3	신선 전체	11.7	20.7
	1	채소주스	3.4	3.2	채소주스	7.5	6.5	채소주스	9.2	7.5
	2	인삼	0.1	3.0	새송이버섯	0.7	3.7	새송이버섯	0.7	3.2
	3	새송이버섯	0.4	1.9	인삼	0.1	3.1	인삼	0.0	2.6
	4	채소종자	0.0	1.8	선인장	0.1	1.7	선인장	0.2	1.9
	5	선인장	0.1	0.8	채소종자	0.0	1.1	채소종자	0.0	1.0
	6	김치	0.2	0.6	김치	0.2	0.7	김치	0.3	0.8
	7	팽이버섯	0.1	0.2	팽이버섯	0.1	0.4	팽이버섯	0.1	0.3
	8	배	0.1	0.2	단일과실조제품	0.4	0.3	밤	0.1	0.2
	9	단일과실조제품	0.2	0.2	배	0.1	0.2	유자	0.1	0.2
	10	유자	0.05	0.2	유자	0.0	0.2	배	0.1	0.2
가 공 농 식 품		가공 전체	17.1	40.9	가공 전체	71.8	120.8	가공 전체	88.5	141.3
	1	라면	2.9	7.8	라면	3.1	8.5	라면	3.0	8.4
	2	익담배	1.9	5.8	익담배	0.6	3.7	익담배	0.6	3.9
	3	국수	1.1	2.1	위스키	0.2	2.7	면	3.0	2.8
	4	쇼트닝	0.5	0.9	국수	1.0	2.3	국수	1.5	2.5
	5	젤라틴	0.3	0.9	갈판류	2.1	1.9	갈판류	1.7	2.0
	6	곡류조제품	0.2	0.9	벽지	0.1	1.8	젤라틴	0.4	1.9
	7	된장	0.4	0.8	젤라틴	0.3	1.2	커피조제품	0.2	1.9
	8	위스키	0.1	0.8	곡류조제품	0.2	0.9	합판	0.3	0.9
	9	베이커리반죽	0.2	0.6	커피조제품	0.1	0.8	곡류조제품	0.2	0.9
	10	물	0.7	0.6	베이커리반죽	0.2	0.6	코코아두	0.3	0.8
수 산 식 품		수산 전체	44.8	107.3	수산 전체	32.9	95.5	수산 전체	32.9	97.0
	1	참치	16.0	33.5	참치	7.7	28.2	참치	9.3	29.6
	2	오징어	6.1	18.9	오징어	5.5	12.1	어류제품	2.1	5.5
	3	바지락	0.7	5.1	어류제품	2.6	6.8	오징어	2.1	5.3
	4	대구	0.9	3.5	게살	0.4	3.1	바지락	0.9	3.5
	5	민어	0.7	2.8	바지락	0.4	2.3	게살	0.5	3.3
	6	게살	0.3	2.0	김	0.4	2.1	돔	1.8	2.4
	7	김	0.3	1.7	민어	0.8	2.0	김	0.5	2.0
	8	굴	0.3	1.5	돔	1.2	1.5	상어	0.6	1.6
	9	갑오징어	0.6	1.4	굴	0.3	1.5	갑오징어	0.8	1.4
	10	돔	1.1	1.3	갑오징어	0.3	0.9	고등어	2.0	1.4

□ 세부 품목별 수출실적

* 100천불이상 품목

(단위 : 천불(톤), %)

구 분	2005년	2006년	2007년	2008년	2009년	증감률 (‘09/’08)
농림수산물	126,473 (58,788)	106,068 (46,907)	162,168 (66,930)	245,642 (116,636)	259,101 (133,200)	5.5 (14.2)
< 농산물 >	46,850 (20,257)	43,909 (16,186)	49,024 (18,868)	140,278 (80,423)	154,138 (97,273)	9.9 (21.0)
1. 혼합조제식료품	34 (8)	164 (31)	31 (8)	72,715 (38,938)	88,153 (65,130)	21.2 (67.3)
2. 라면	5,924 (2,457)	6,689 (2,716)	7,767 (2,864)	8,545 (3,054)	8,359 (3,010)	△2.2 (△1.5)
3. 채소쥬스	381 (421)	1,334 (1,473)	3,161 (3,358)	6,499 (7,483)	7,450 (9,183)	14.6 (22.7)
4. 기타식물성점질물	1,802 (223)	2,137 (247)	4,072 (482)	5,914 (526)	4,801 (538)	△18.8 (2.3)
5. 기타당	4 (2)	75 (39)	134 (68)	129 (71)	4,002 (587)	3,010.4 (721.4)
6. 잎담배	14,500 (4,550)	10,071 (2,475)	5,751 (1,917)	3,662 (594)	3,887 (595)	6.1 (0.2)
7. 기타과스타	1,476 (813)	1,625 (826)	2,056 (1,008)	2,875 (1,199)	3,050 (1,293)	6.1 (7.8)
8. 면	0 0	1,371 (1,500)	0 0	0 0	2,835 (2,964)	0.0 (0.0)
9. 국수	845 (466)	1,621 (863)	2,136 (1,071)	2,251 (1,048)	2,512 (1,469)	11.6 (40.1)
10. 기타음료	332 (316)	606 (526)	979 (869)	2,006 (1,979)	2,360 (2,615)	17.6 (32.1)
11. 선인장	992 (122)	971 (112)	818 (88)	1,668 (136)	1,881 (154)	12.8 (12.8)
12. 커피조제품	2,943 (422)	848 (137)	82 (31)	786 (126)	1,876 (232)	138.8 (84.8)
13. 느타리버섯	10 (1)	3 (1)	0 0	167 (33)	1,703 (388)	921.7 (1,069.4)
14. 기타버섯	187 (34)	868 (184)	1,921 (401)	3,732 (718)	1,541 (326)	△58.7 (△54.6)

(단위 : 천불(톤), %)

구 분	2005년	2006년	2007년	2008년	2009년	증감률 (‘09/’08)
15. 백삼정	1,037 (6)	986 (5)	1,115 (6)	1,182 (10)	1,089 (8)	△7.8 (△11.0)
16. 채소종자	584 (6)	750 (6)	1,809 (49)	1,108 (28)	966 (13)	△12.8 (△53.8)
17. 곡류조제품	571 (152)	667 (159)	889 (206)	915 (199)	885 (194)	△3.2 (△2.7)
18. 김치	503 (156)	578 (158)	594 (152)	740 (199)	840 (257)	13.6 (29.5)
19. 코코아두	0 0	0 0	0 0	244 (200)	803 (272)	228.9 (35.9)
20. 자당	78 (232)	31 (60)	11 (20)	0 0	709 (1,600)	0.0 (0.0)
21. 기타화초	2 0	29 0	0 0	7,839 (1,837)	689 (272)	△91.2 (△85.2)
22. 기타베이커리제품	780 (251)	525 (138)	831 (210)	966 (301)	675 (321)	△30.2 (6.5)
23. 비스킷	1,374 (349)	1,108 (231)	493 (93)	560 (115)	629 (128)	12.3 (11.1)
24. 고추장	487 (221)	522 (230)	423 (183)	293 (127)	592 (274)	102.2 (114.9)
25. 기타소오스제품	91 (22)	106 (32)	130 (40)	285 (61)	536 (128)	88.1 (110.6)
26. 베이커리반죽	508 (175)	567 (202)	625 (218)	591 (207)	532 (191)	△10.0 (△7.9)
27. 기타조제식료품	21 (4)	63 (30)	258 (105)	227 (112)	492 (234)	116.8 (108.8)
28. 쌀	1 0	1 0	99 (36)	141 (67)	478 (254)	237.9 (281.6)
29. 간장	281 (345)	348 (444)	431 (463)	585 (567)	468 (496)	△20.0 (△12.5)
30. 기타채소	226 (69)	289 (79)	403 (118)	457 (145)	419 (133)	△8.4 (△7.9)

다. 주요국가별 세부수출실적

(단위 : 천불(톤), %)

구 분	2005년	2006년	2007년	2008년	2009년	증감률 (‘09/’08)
31. 인스탄트면	213 (94)	353 (128)	256 (75)	209 (73)	416 (140)	99.6 (92.0)
32. 기타산식물	71 (21)	43 (22)	90 (23)	33 (15)	405 (254)	1,139.7 (1,581.7)
33. 백삼조제품	534 (27)	802 (35)	786 (94)	437 (27)	395 (21)	△9.8 (△21.3)
34. 알로에조제품	20 (21)	252 (321)	504 (677)	267 (325)	345 (429)	29.3 (32.0)
35. 팡이버섯	32 (8)	194 (63)	246 (84)	430 (139)	319 (100)	△25.8 (△27.7)
36. 밀	33 (11)	20 (9)	72 (44)	260 (157)	311 (166)	19.8 (5.8)
37. 소주	268 (169)	318 (197)	292 (172)	345 (221)	303 (189)	△12.1 (△14.4)
38. 단일과실조제품	322 (429)	123 (149)	193 (202)	331 (358)	287 (346)	△13.2 (△3.4)
39. 물	136 (277)	298 (479)	551 (731)	552 (829)	273 (555)	△50.6 (△33.1)
40. 기타식물성액즙	324 (4)	167 (5)	290 (5)	588 (5)	266 (5)	△54.8 (6.4)
41. 백삼	114 (1)	130 (1)	0 (0)	376 (3)	260 (2)	△30.8 (△33.3)
42. 홍삼정	201 (1)	231 (2)	262 (1)	285 (1)	243 (2)	△14.6 (107.2)
43. 백삼분	503 (3)	266 (2)	310 (2)	234 (1)	238 (1)	1.7 (△0.5)
44. 홍삼분	29 (0)	483 (2)	337 (2)	402 (1)	228 (1)	△43.3 (△22.4)
45. 유자	0 (0)	0 (0)	170 (47)	198 (41)	223 (76)	12.7 (86.3)
46. 클로렐라	56 (5)	157 (21)	184 (13)	194 (13)	216 (13)	11.0 (△1.2)

(단위 : 천불(톤), %)

구 분	2005년	2006년	2007년	2008년	2009년	증감률 (‘09/’08)
47. 캔디	1,692 (251)	364 (71)	160 (33)	187 (47)	213 (56)	14.0 (19.7)
48. 맥주	75 (97)	153 (202)	145 (219)	161 (208)	184 (235)	13.7 (12.8)
49. 배	558 (330)	240 (145)	197 (103)	203 (116)	183 (94)	△9.7 (△18.6)
50. 초코렛	1,814 (326)	287 (70)	405 (73)	259 (45)	172 (33)	△33.6 (△26.5)
51. 된장	341 (197)	647 (308)	808 (395)	389 (216)	171 (138)	△55.9 (△35.9)
52. 홍차	18 (4)	125 (6)	146 (20)	56 (6)	155 (5)	176.6 (△11.1)
53. 당면	75 (30)	170 (80)	115 (41)	243 (98)	152 (59)	△37.4 (△39.4)
54. 청주	211 (109)	124 (65)	151 (78)	125 (63)	151 (79)	21.2 (25.0)
55. 기타사료용조제품	0 0	68 (13)	64 (12)	78 (42)	120 (65)	53.0 (54.0)
56. 혼합조미료	104 (45)	266 (101)	243 (67)	103 (25)	120 (27)	16.5 (5.5)
57. 냉면	124 (42)	43 (18)	170 (45)	23 (6)	119 (38)	416.7 (553.0)
58. 솔비톨	0 0	0 0	0 0	10 (19)	119 (228)	1,065.4 (1,100.0)
59. 고추	94 (26)	35 (8)	47 (10)	96 (21)	117 (27)	21.4 (24.9)
60. 활성효모	11 0	24 0	7 0	30 0	111 0	268.0 (190.4)
61. 기타곡물	52 (16)	96 (17)	97 (33)	80 (23)	105 (40)	31.4 (73.7)
62. 위스키	181 (20)	330 (28)	781 (53)	2,679 (241)	102 (11)	△96.2 (△95.3)

다. 주요국가별 세부수출실적

(단위 : 천불(톤), %)

구 분	2005년	2006년	2007년	2008년	2009년	증감률 (‘09/’08)
< 축산물 >	4,792 (950)	2,285 (533)	1,921 (471)	3,731 (490)	3,166 (522)	△ 15.1 (6.6)
1. 젤라틴	2,182 (563)	1,559 (419)	907 (295)	1,218 (308)	1,920 (432)	57.6 (40.1)
2. 기타곤충류	0 0	0 0	116 0	913 (2)	556 (1)	△ 39.0 (△ 57.3)
3. 펩톤	14 0	8 (2)	139 (1)	192 (3)	253 (2)	31.6 (△ 28.7)
4. 기타동물성유지분획물	0 0	120 (2)	0 0	0 0	188 (2)	0.0 (0.0)
5. 꿀	3 (2)	4 (2)	39 (18)	123 (56)	136 (75)	11.0 (34.1)
< 임산물 >	16,291 (3,652)	4,028 (1,945)	3,972 (2,759)	6,133 (2,853)	4,799 (2,464)	△ 21.8 (△ 13.6)
1. 깔판류	1,992 (1,953)	1,186 (1,238)	1,978 (2,368)	1,942 (2,103)	1,959 (1,746)	0.9 (△ 17.0)
2. 합판	12,879 (1,440)	1,284 (353)	154 (25)	481 (217)	908 (285)	88.6 (31.4)
3. 벽지	218 (14)	330 (24)	0 0	1,838 (135)	624 (41)	△ 66.1 (△ 69.6)
4. 기타목제품	375 (12)	373 (25)	808 (128)	486 (39)	344 (14)	△ 29.2 (△ 63.4)
5. 밤	2 (1)	0 0	3 (1)	84 (40)	248 (100)	195.2 (148.4)
6. 분재용	321 (63)	305 (67)	323 (41)	49 (7)	142 (7)	191.2 (△ 4.2)
7. 기타제재목	0 0	0 0	0 0	0 0	128 (98)	0.0 (0.0)
< 수산물 >	58,540 (33,928)	55,846 (28,242)	107,251 (44,834)	95,501 (32,871)	96,998 (32,940)	1.6 (0.2)
1. 기타어류	8,994 (9,732)	9,539 (8,902)	20,114 (11,840)	27,441 (10,623)	30,621 (9,227)	11.6 (△ 13.1)

(단위 : 천불(톤), %)

구 분	2005년	2006년	2007년	2008년	2009년	증감률 (‘09/’08)
2. 참치	4,152 (2,916)	5,433 (4,327)	33,487 (15,969)	28,208 (7,720)	29,614 (9,279)	5.0 (20.2)
3. 어류제품	11,883 (5,794)	8,073 (3,647)	8,566 (3,720)	6,768 (2,577)	5,537 (2,123)	△18.2 (△17.6)
4. 오징어	14,548 (7,379)	9,345 (4,191)	18,924 (6,113)	12,088 (5,511)	5,331 (2,148)	△55.9 (△61.0)
5. 바지락	2,657 (417)	4,044 (696)	5,106 (700)	2,262 (405)	3,532 (888)	56.1 (119.1)
6. 게살	2,409 (326)	1,585 (266)	2,043 (348)	3,066 (419)	3,302 (454)	7.7 (8.3)
7. 돔	1,249 (1,475)	1,322 (1,269)	1,263 (1,064)	1,549 (1,186)	2,434 (1,830)	57.1 (54.2)
8. 김	1,747 (447)	1,856 (326)	1,728 (293)	2,109 (364)	2,026 (461)	△4.0 (26.5)
9. 상어	28 (35)	13 (15)	8 (7)	577 (226)	1,629 (568)	182.2 (150.9)
10. 갑오징어	1,121 (759)	1,191 (486)	1,422 (568)	861 (299)	1,406 (813)	63.2 (171.4)
11. 고등어	370 (366)	276 (98)	260 (105)	544 (522)	1,378 (2,037)	153.2 (290.1)
12. 굴	1,356 (240)	1,060 (177)	1,542 (263)	1,517 (274)	1,311 (203)	△13.6 (△26)
13. 대구	95 (25)	2,427 (580)	3,493 (859)	3 (1)	1,293 (423)	38,533.8 (51,555.6)
14. 민어	2,129 (1,241)	2,600 (943)	2,753 (720)	2,014 (752)	1,237 (483)	△38.6 (△35.7)
15. 바다가재	21 (5)	30 (5)	28 (5)	375 (53)	658 (63)	75.5 (17.3)
16. 농어	98 (93)	16 (4)	46 (19)	182 (75)	619 (207)	240.1 (178.3)
17. 기타넙치	521 (150)	481 (106)	1,292 (329)	492 (107)	600 (143)	21.8 (33.7)

다. 주요국가별 세부수출실적

(단위 : 천불(톤), %)

구 분	2005년	2006년	2007년	2008년	2009년	증감률 (‘09/’08)
18. 기타동물성생산물	559 (235)	291 (30)	259 (26)	520 (51)	522 (432)	0.4 (747.5)
19. 홍합	424 (78)	607 (89)	502 (64)	425 (70)	383 (48)	△9.8 (△30.9)
20. 캐비아	19 (1)	74 (3)	10 (0)	103 (3)	316 (22)	206.9 (583.4)
21. 명태	84 (38)	222 (81)	37 (5)	265 (49)	289 (47)	8.9 (△2.6)
22. 왕게	0 0	803 (75)	0 0	0 0	287 (32)	0.0 (0.0)
23. 새우	212 (86)	107 (34)	72 (16)	102 (41)	270 (103)	163.9 (149.0)
24. 한천	283 (15)	387 (17)	263 (10)	471 (19)	252 (15)	△46.6 (△21.8)
25. 기타해초류	8 0	54 (7)	217 (13)	362 (52)	226 (28)	△37.6 (△45.4)
26. 삼치	0 0	2 (1)	22 (11)	41 (17)	186 (57)	358.3 (242.5)
27. 서대	268 (111)	340 (128)	547 (191)	625 (254)	173 (95)	△72.4 (△62.8)
28. 미역	221 (68)	229 (47)	284 (66)	296 (61)	169 (25)	△42.7 (△59.7)
29. 전갱이	53 (113)	68 (160)	55 (105)	42 (83)	160 (260)	279.8 (211.9)
30. 기타게	1,037 (236)	786 (179)	519 (117)	363 (83)	134 (34)	△63.2 (△59.3)
31. 콩치	212 (229)	70 (27)	76 (30)	87 (35)	116 (59)	33.6 (65.9)
32. 조기	530 (431)	140 (64)	383 (176)	159 (70)	112 (63)	△29.9 (△10.4)
33. 문어	43 (14)	335 (77)	57 (10)	447 (69)	104 (37)	△76.8 (△47.2)

i . 2009년 농림수산물식품 수입동향

1. 총괄

2. 농림수산물식품 세부 수입동향

가. 부류별 주요 수입동향

나. 국가별 주요 수입동향

다. 품목별 세부 수입동향

라. 국가별 세부 수입동향

i. 2009년 농림수산물식품 수입동향

1. 총 관

- '09 전체 수입액은 전년 동기대비 8.4% 감소한 21,241백만불
- 농산물은 전년 동기대비 15.5% 감소한 11,754백만불
 - 곡 류 : 옥수수 등 수입 감소 및 전반적인 국제 곡물가 하락에 따라 32.9% 감소
 - 채소류 : 경기 침체에 따른 국내 수요 둔화 및 주수입국인 중국 위안화 강세 등으로 김치, 마늘, 당근 등 수입 감소로 15.7% 감소
 - 과일류 : 오렌지, 파인애플, 망고 등 열대과일 수입 감소로 13.1% 감소
- 축산물은 돼지고기 수입 감소, 쇠고기 및 낙농품의 수입 단가 하락 등으로 전년 동기대비 25.9% 감소한 2,485백만불
- 임산물은 전년 동기대비 43.4% 증가한 4,108백만불, 수산물은 6.0% 감소한 2,894백만불

<농림수산물식품 수입실적>

(단위 : 천톤, 백만불, %)

구 분	2007년	2008년		2009년		증감률 (B/A)
		물 량	금 액(A)	물 량	금 액(B)	
합 계	19,242.3	41,751.8	23,198.6	43,519.0	21,240.9	△8.4
○ 농 산 물	10,089.0	27,842.8	13,904.6	25,978.5	11,753.6	△15.5
○ 축 산 물	3,235.3	1,004.3	3,352.1	956.5	2,485.1	△25.9
○ 임 산 물	2,858.2	8,880.9	2,863.6	12,503.7	4,107.8	43.4
○ 수 산 물	3,059.8	4,023.8	3,078.3	4,080.3	2,894.4	△6.0

2. 농림수산물식품 세부 수입동향

가. 부류별 주요 수입동향

(단위 : 천톤, 백만불, %)

구분	2008년(A)		2009년(B)		증감률(B/A)	
	물량	금액	물량	금액	물량	금액
합계	41,751.8	23,198.6	43,519.0	21,240.9	4.2	△8.4
곡류	12,324.5	4,477.4	11,730.7	3,005.8	△4.8	△32.9
박류	5,319.6	1,603.2	4,715.9	1,243.1	△11.3	△22.5
두류	1,414.4	854.6	1,169.6	645.0	△17.3	△24.5
채소류	817.7	581.8	668.2	490.6	△18.3	△15.7
과실류	738.5	825.5	654.7	717.0	△11.3	△13.1
화훼류	7.5	42.8	9.1	38.1	21.3	△11.0
인삼류	0.2	5.0	0.2	3.1	-	△38.0
육류(포유가축)	576.6	1,942.0	557.1	1,588.5	△3.4	△18.2
어류	749.6	1,735.8	762.6	1,567.4	1.7	△9.7
갑각류	111.4	520.3	106.2	478.3	△4.7	△8.1
주류	351.6	670.3	297.1	509.9	△15.5	△23.9
커피류	110.9	336.3	106.1	312.3	△4.3	△7.1
연초류	68.2	313.5	64.8	346.6	△5.0	10.6
기타	19,161.1	9,290.1	22,676.7	10,295.2	18.3	10.8

- 곡류는 전반적인 국제 곡물가 하락 및 옥수수, 보리 등 수입 감소에 따라 전년 대비 32.9% 감소한 3,005.8백만불
- 과실류는 오렌지, 파인애플, 망고 등 열대과일 수입 감소로 전년 대비 13.1% 감소한 717.0백만불
- 채소류는 김치, 채소종자, 토마토 등 전반적인 수입 감소로 전년 대비 15.7% 감소한 490.6백만불
- 포유가축 육류는 돼지고기 수입 감소 및 쇠고기 수입단가 하락 등으로 전년 대비 18.2% 감소한 1,588.5백만불

나. 국가별 주요 수입동향

(단위 : 천톤, 백만불, %)

구 분	2008년(A)		2009년(B)		증감률(B/A)	
	물 량	금 액	물 량	금 액	물 량	금 액
합 계	41,751.8	23,198.6	43,519.0	21,240.9	4.2	△8.4
미 국	13,850.1	6,401.0	10,895.2	4,590.9	△21.3	△28.3
중 국	4,910.1	3,627.1	6,834.5	3,676.0	39.2	1.3
호 주	4,794.3	1,920.9	4,832.9	1,703.1	0.8	△11.3
브라질	1,489.9	950.6	2,983.9	1,471.1	100.3	54.8
캐나다	770.0	587.0	1,277.0	749.1	65.8	27.6
뉴질랜드	2,796.7	863.6	2,592.4	658.9	△7.3	△23.7
칠 레	248.5	316.3	723.2	580.9	191.0	83.7
ASEAN	6,336.7	3,111.6	5,823.4	2,758.1	△8.1	△11.4
E U	839.7	2,041.9	1,096.4	1,713.1	30.6	△16.1
기타국가	5,715.8	3,378.6	6,460.1	3,339.7	13.0	△1.2

- 미국은 옥수수(50.0%↓), 밀(57.0%↓), 대두(24.8%↓) 등 곡물류 수입 감소로 전년 대비 28.3% 감소한 4,590.9백만불
- 중국은 농산물(12.7%↓), 수산물(15.0%↓) 수입은 감소하였으나, 성형 목재·열대산 단판 등 임산물(83.4%↑) 수입 증가로 전년 대비 1.3% 증가한 3,676.0백만불
- 호주는 쇠고기(29.1%↓), 원목(34.2%↓) 수입 감소 및 밀·보리 등 곡류 수입단가 하락 등으로 전년 대비 11.3% 감소한 1,703.1백만불

다. 품목별 세부 수입동향

<주요품목 수입실적>

(단위 : 천불, %)

구 분		2005년	2006년	2007년	2008년 (A)	2009년 (B)	증감률 (B/A)
곡 류	옥수수	1,219,501	1,270,583	1,833,707	2,829,874	1,646,862	△ 41.8
	밀	675,336	668,845	856,290	1,314,049	985,720	△ 25.0
두 류	대 두	400,040	331,751	429,599	813,028	604,407	△ 25.7
과실류	바나나	114,837	144,695	170,659	154,033	163,725	6.3
	오렌지	162,435	168,038	179,301	169,670	123,266	△ 27.3
	포 도	52,977	59,438	85,695	110,197	94,935	△ 13.8
	키 위	53,313	62,736	69,831	57,228	53,178	△ 7.1
	파인애플	48,992	56,301	68,310	63,031	52,869	△ 16.1
채소류	고 추	51,598	60,035	84,732	88,227	84,640	△ 4.1
	김 치	51,341	87,955	110,842	112,715	66,335	△ 41.1
	채소종자	38,380	39,912	44,739	41,499	45,891	10.6
	토마토	29,808	31,803	36,191	41,106	44,576	8.4
	당 근	29,235	36,643	37,467	40,344	34,921	△ 13.4
	스위트콘	33,830	36,765	42,110	41,590	33,409	△ 19.7
특작류	참 깨	52,565	83,143	68,412	117,522	112,033	△ 4.7
	땅 콩	25,214	32,647	37,467	46,827	41,119	△ 12.2
축산물	소고기	735,143	878,977	1,037,052	1,050,928	861,956	△ 18.0
	돼지고기	619,918	777,922	903,848	876,183	712,942	△ 18.6
	낙농품	320,070	330,196	438,387	440,968	356,709	△ 19.1
	닭고기	113,037	118,306	119,575	154,416	135,359	△ 12.3
수산물	명 태	277,687	289,204	325,986	326,488	330,383	1.2
	문 어	138,323	167,477	179,564	189,324	190,316	0.5
	새 우	167,451	219,122	246,759	211,255	188,273	△ 10.9
	소 금	-	-	-	122,037	178,199	46.0
기 타	커피	140,604	162,736	203,934	289,254	276,284	△ 4.5
	일담배	97,764	123,095	150,610	217,884	234,441	7.6
	포도주	67,655	88,607	150,364	166,512	112,450	△ 32.5

곡류 및 두류

□ 수입실적

(단위 : 톤, 천불)

품 목	2007년	2008년		2009년		증감률(%)		
		물량	금액	물량	금액	물량	금액	증감액
곡류 합계	2,928,771	12,324,470	4,477,374	11,730,718	3,005,808	△4.8	△32.9	△1,471,566
- 옥수수	1,833,707	9,039,014	2,829,874	7,352,414	1,646,862	△18.7	△41.8	△1,183,012
- 밀	856,290	2,742,798	1,314,049	3,877,893	985,720	41.4	△25.0	△328,329
- 보 리	80,250	197,316	116,763	193,303	96,461	△2.0	△17.4	△20,302
- 호 밀	6,483	9,090	9,374	13,615	11,761	49.8	25.5	2,387
- 기 타	152,041	336,252	207,314	293,493	265,004	△12.7	27.8	57,690
두류 합계	468,239	1,414,418	854,566	1,169,575	644,952	△17.3	△24.5	△209,614
- 대 두	429,599	1,346,879	813,028	1,105,026	604,407	△18.0	△25.7	△208,621
- 팥	21,122	31,963	23,662	32,237	22,908	0.9	△3.2	△754
- 기 타	17,518	35,576	17,876	32,312	17,637	△9.2	△1.3	△239

□ 주요동향

- 옥수수는 주로 사료용으로 미국에서 80% 수입되고 있으며, 국제 곡물가 하락으로 전년 대비 41.8% 감소한 1,646.9백만불
- 밀은 주로 제분용으로 우크라이나·미국에서 68% 수입되고 있으며, 수입량은 증가하였으나, 국제 곡물가 하락으로 전년 대비 25.0% 감소한 985.7백만불
- 대두는 주로 채유 및 탈지대두박용으로 브라질·미국에서 76% 수입되고 있으며, 수입 감소 및 국제 대두 가격 하락으로 전년 대비 25.7% 감소한 604.4백만불

과 실 류

□ 수입실적

(단위 : 톤, 천불)

품 목	2007년	2008년		2009년		증감률(%)		
		물량	금액	물량	금액	물량	금액	증감액
합 계	851,675	738,460	825,469	654,714	717,006	△11.3	△13.1	△108,463
- 바나나	170,659	258,363	154,033	257,024	163,725	△0.5	6.3	9,692
- 오렌지	179,301	134,891	169,670	95,321	123,266	△29.3	△27.3	△46,404
- 포도	85,695	53,406	110,197	47,661	94,935	△10.8	△13.8	△15,262
- 파인애플	68,310	83,708	63,031	27,376	53,178	△5.9	△7.1	△4,050
- 키위	69,831	29,085	57,228	68,286	52,869	△18.4	△16.1	△10,162
- 버찌	36,221	4,893	36,817	5,305	29,494	8.4	△19.9	△7,323
- 사과	10,606	6,703	11,756	6,344	9,273	△5.4	△21.1	△2,483
- 자몽	8,839	5,610	7,641	6,352	8,664	13.2	13.4	1,023
- 레몬	10,961	6,089	11,298	6,087	8,294	-	△26.6	△3,004
- 기타	211,252	155,712	203,798	134,958	173,308	△13.3	△15.0	△30,490

□ 주요동향

- 바나나는 거의 전량 필리핀에서 수입되고 있으며, 수입량은 전년 대비 소폭 감소하였으나, 수입단가 상승으로 전년 대비 6.3% 증가한 163.7백만불
- 오렌지는 주로 미국, 브라질 등에서 수입되고 있으며, 주수입국 생산량 감소 등으로 전년 대비 27.3% 감소한 123.3백만불
- 포도는 주로 칠레, 미국 등에서 수입되고 있으며, 상반기 고환율 형성에 따른 수입 감소 등으로 전년 대비 13.8% 감소한 94.9백만불
- 파인애플은 주로 필리핀, 태국 등에서 수입되고 있으며, 전년 대비 7.1% 감소한 53.2백만불

채 소 류

□ 수입실적

(단위 : 톤, 천불)

품 목	2007년	2008년		2009년		증감률(%)		
		물량	금액	물량	금액	물량	금액	증감액
합 계	576,959	817,743	581,830	668,182	490,595	△18.3	△15.7	△91,235
- 고 추	84,732	133,215	88,227	153,410	84,640	15.2	△4.1	△3,587
- 김 치	110,842	222,370	112,715	148,124	66,335	△33.4	△41.1	△46,380
- 채소종자	44,739	1,898	41,499	1,516	45,891	△20.1	10.6	4,392
- 토 마 토	36,191	41,323	41,106	38,238	44,576	△7.5	8.4	3,470
- 당 근	37,467	78,845	40,344	75,665	34,921	△4.0	△13.4	△5,423
- 스위트콘	42,110	37,719	41,590	28,965	33,409	△23.2	△19.7	△8,181
- 마 늘	31,772	52,803	25,784	32,171	18,146	△39.1	△29.6	△7,638
- 후 추	12,280	4,007	16,026	3,927	12,145	△2.0	△24.2	△3,881
- 기 타	176,826	245,563	174,539	186,166	150,532	△24.2	△13.8	△24,007

□ 주요동향

- 고추는 80%가 저율관세의 냉동고추로 수입되고 있으며, 수입단가 하락으로 전년 대비 4.1% 감소한 84.6백만불
- 김치는 전량 중국에서 수입되고 있으며, 고환율에 따른 단가 상승 및 국내 음식점 원산지표시제 시행에 따른 음식점 수요 감소 등으로 전년 대비 41.1% 감소한 66.3백만불
- 채소종자는 일본·중국 등으로부터 수입되고 있으며, 수입단가 상승으로 전년대비 10.6% 증가한 45.9백만불
- 토마토는 대부분 페이스트·소스 등 가공품으로 중국·미국 등에서 수입되고 있으며, 수입단가 상승으로 전년대비 8.4% 상승한 44.6백만불

축 산 물

□ 수입실적

(단위 : 톤, 천불)

품 목	2007년	2008년		2009년		증감률(%)		
		물량	금액	물량	금액	물량	금액	증감액
합 계	3,235,321	1,004,262	3,352,168	956,548	2,485,059	△4.8	△25.9	△867,109
- 소고기	1,037,052	232,386	1,050,928	244,798	861,956	5.3	△18.0	△188,972
- 돼지고기	903,848	339,990	876,183	308,411	712,942	△9.3	△18.6	△163,241
- 치즈	178,992	47,385	238,879	49,024	189,918	3.5	△20.5	△48,958
- 닭고기	119,575	70,115	154,416	70,625	135,359	0.7	△12.3	△19,057
- 유 장	67,083	51,153	115,678	53,349	81,237	4.3	△29.8	△34,441
- 우 지	74,882	97,447	89,693	109,428	68,124	12.3	△24.0	△21,569
- 기 타	853,889	165,786	826,391	120,913	435,523	△27.1	△47.3	△390,868

□ 주요동향

- 소고기는 주로 미국, 호주 등으로부터 수입되고 있으며, 호주·뉴질랜드산 수입 감소 및 수입단가 하락으로 18.0% 감소한 862.0백만불
- 돼지고기는 미국, 칠레, 캐나다 등으로부터 수입되고 있으며, 가공용 돼지고기 재고 누적 및 수요 감소 등으로 전년 대비 18.6% 감소한 712.9백만불
- 치즈는 주로 뉴질랜드, 미국, 호주 등에서 수입되고 있으며, 국제 유제품 가격 약세에 따라 전년 대비 20.5% 감소한 189.9백만불
- 닭고기는 브라질, 미국 등으로부터 수입되고 있으며, 수입단가 하락으로 전년대비 12.3% 감소한 135.4백만불

라. 국가별 세부 수입동향

<주요국 수입실적>

(단위 : 천톤, 백만불, %)

구 분	2007년	2008년(A)		2009년(B)		증감률(B/A)	
		물 량	금 액	물 량	금 액	물 량	금 액
합 계	19,242.3	41,751.8	23,198.6	43,519.0	21,240.9	4.2	△8.4
미 국	3,698.8	13,850.1	6,401.0	10,895.2	4,590.9	△21.3	△28.3
중 국	4,173.4	4,910.1	3,627.1	6,834.5	3,676.0	39.2	1.3
호 주	1,694.5	4,794.3	1,920.9	4,832.9	1,703.1	0.8	△11.3
브라질	828.9	1,489.9	950.6	2,983.9	1,471.1	100.3	54.8
캐나다	536.4	770.0	587.0	1,277.0	749.1	65.8	27.6
뉴질랜드	828.9	2,796.7	863.6	2,592.4	658.9	△7.3	△23.7
칠 레	326.9	248.5	316.3	723.2	580.9	191.0	83.7
ASEAN	2,375.2	6,336.7	3,111.6	5,823.4	2,758.1	△8.1	△11.4
E U	1,980.2	839.7	2,041.9	1,096.4	1,713.1	30.6	△16.1
기타국가	2,799.1	5,715.8	3,378.6	6,460.1	3,339.7	13.0	△1.2

<기타국 수입실적>

(단위 : 백만불, %)

국가명	2007년	2008년(A)	2009년(B)	증감률(B/A)	주요 수입품목(수입금액)
러시아	613.8	534.0	616.8	15.5	명태(2346), 펄프(603), 침엽수원목(57.9)
일 본	529.8	531.7	536.2	0.8	명태(54.3), 혼합조제식료품(46.7)
우크라이나	2.7	130.1	382.7	194.2	밀(357.6), 옥수수(23.3), 유장(0.7)
아르헨티나	380.2	542.0	379.8	△29.9	대두유(200.7), 대두박(94.1), 옥수수(33.8)
인 도	317.6	601.5	349.4	△41.9	대두박(89.9), 콜자씨박(71.2), 참깨(38.1)

미 국

□ 수입실적

(단위 : 천톤, 백만불, %)

구 분	2008년		2009년		증감률(%)		비중
	물 량	금 액	물 량	금 액	물 량	금 액	
전 체	13,850.1	6,401.0	10,895.2	4,590.9	△21.3	△28.3	21.6
○ 곡 류	10,108.8	3,449.6	7,081.6	1,726.0	△29.9	△50.0	57.4
- 옥수수	8,497.8	2,651.3	5,929.7	1,324.4	△30.2	△50.0	80.4
- 밀	1,505.4	722.7	1,057.8	310.4	△29.7	△57.0	31.5
○ 두 류	516.4	285.9	413.9	216.3	△19.8	△24.3	33.5
- 대 두	512.6	283.5	409.5	213.1	△20.1	△24.8	35.3
○ 사 료	781.7	266.8	689.7	196.9	△11.8	△26.2	49.5
○ 과실류	154.6	245.0	113.6	194.8	△26.5	△20.5	27.2
- 오렌지	106.2	116.1	70.8	84.6	△33.3	△27.1	68.6
- 포 도	19.1	37.2	13.0	26.9	△31.9	△27.7	28.3
- 버 짜	4.2	32.8	4.6	26.5	9.5	△19.2	89.8
○ 박 류	519.2	180.8	537.2	157.0	3.5	△13.2	12.6
- 양조박	311.7	86.0	348.8	78.2	11.9	△9.1	91.1
- 대두박	183.7	84.9	144.5	66.3	△21.3	△21.9	9.4
○ 축산물	302.6	889.2	288.6	702.2	△4.6	△21.0	28.3
- 소고기	32.4	197.1	61.5	285.5	89.8	44.9	33.1
- 돼지고기	106.4	250.3	95.9	201.9	△9.9	△19.3	28.3
○ 임산물	1,034.6	345.2	1,329.9	500.8	28.5	45.1	12.2
○ 수산물	44.9	139.9	50.7	123.5	12.9	△11.7	4.3

* 비중은 전체 수입 중 對미국 수입비중

□ 전체 수입은 전년대비 28.3% 감소한 4,590.9백만불

- 곡류 및 두류는 수입 감소 및 국제 곡물가 하락에 따른 수입단가 하락으로 각각 전년 대비 50.0%, 24.3% 감소한 1,726.0백만불, 216.3백만불
- 축산물은 쇠고기 수입은 증가하였으나, 돼지고기·낙농품 등 수입 감소로 전년 대비 21.0% 감소한 702.2백만불
- 과실류는 오렌지, 포도 등 전반적인 수입 감소로 전년 대비 20.5% 감소한 194.8백만불

중 국

□ 수입실적

(단위 : 천톤, 백만불, %)

구 분	2008년		2009년		증감률(%)		비중
	물 량	금 액	물 량	금 액	물 량	금 액	
전 체	4,910.1	3,627.1	6,834.5	3,676.0	39.2	1.3	17.3
○ 채소류	704.2	400.0	574.0	323.8	△18.5	△19.1	66.0
- 고 추	125.6	83.3	147.2	81.0	17.2	△2.8	95.7
- 김 치	222.4	112.7	148.1	66.3	△33.4	△41.2	100
- 당 근	78.7	39.7	75.6	34.6	△3.9	△12.8	99.1
- 마 늘	52.8	25.7	32.1	18.1	△39.2	△29.6	99.8
○ 박 류	1,105.8	276.6	979.6	216.7	△11.4	△21.7	17.4
- 전분박	580.5	134.2	589.2	103.6	1.5	△22.8	94.5
○ 곡 류	349.3	177.3	242.2	192.3	△30.7	8.5	6.4
- 쌀	161.7	96.3	163.4	159.2	1.1	65.3	62.8
- 보 리	58.4	37.3	55.4	23.0	△5.1	△38.3	23.8
○ 두 류	303.1	233.7	233.8	170.5	△22.9	△27.0	26.4
- 대 두	255.2	203.6	187.2	140.7	△26.6	△30.9	23.3
○ 채유종실	84.1	128.0	98.4	118.5	17.0	△7.4	52.2
- 참 깨	27.9	51.8	25.3	44.1	△9.3	△14.9	39.4
○ 사 료	363.9	97.8	281.0	79.6	△22.8	△18.6	20.0
○ 축산물	35.0	85.0	15.8	42.2	△54.9	△50.4	1.7
- 닭 고 기	6.6	23.8	3.5	12.4	△47.0	△47.9	9.2
- 웹 톤	1.8	4.6	2.3	5.5	27.8	19.6	12.9
○ 임산물	646.0	587.8	2,882.1	1,077.9	346.1	83.4	26.2
○ 수산물	656.5	1,004.6	919.4	853.8	40.0	△15.0	29.5

* 비중은 전체 수입 중 對중국 수입비중

□ 전체 수입은 전년대비 1.3% 증가한 3,676.0백만불

- 채소류는 김치, 당근, 마늘 등 전반적인 수입 감소로 전년 대비 19.1% 감소한 323.8백만불
- 곡류는 수입물량은 감소하였으나, 쌀 수입 단가 상승에 따라 전년 대비 8.5% 증가한 192.3백만불
- 임산물은 석제품, 합판 등의 수입 증가로 전년 대비 83.4% 증가한 1,077.9백만불

호 주

□ 수입실적

(단위 : 천톤, 백만불, %)

구 분	2008년		2009년		증감률(%)		비중
	물 량	금 액	물 량	금 액	물 량	금 액	
전 체	4,794.3	1,920.9	4,832.9	1,703.1	0.8	△11.3	8.0
○ 당 류	1,166.3	379.1	1,215.7	434.5	4.2	14.6	52.7
- 사탕수수당	1,165.8	378.8	1,073.1	412.1	△8.0	8.8	67.1
○ 곡 류	797.2	410.8	929.4	294.1	16.6	△28.4	9.8
- 밀	663.9	339.5	779.1	222.5	17.4	△34.5	22.6
- 보 리	98.4	56.5	111.5	56.9	13.3	0.7	59.0
- 옥수수	32.0	13.2	35.1	13.3	9.7	0.8	0.8
○ 사 료	100.5	37.7	116.8	41.5	16.2	10.1	10.4
○ 주 류	4.8	14.9	4.1	11.1	△14.6	△25.5	2.2
- 포도주	2.1	11.3	1.8	7.9	△14.3	△30.1	7.0
○ 채유종실	1.3	0.5	13.5	5.2	938.5	940.0	2.3
- 면 실	1.2	0.4	13.1	4.5	991.7	1,025.0	14.3
○ 코코아류	0.4	1.8	0.6	2.4	50.0	33.3	1.2
- 초코렛	0.3	1.5	0.4	2.0	33.3	33.3	2.0
○ 축산물	192.5	825.5	198.6	609.0	3.2	△26.2	24.5
- 소고기	151.9	679.9	144.3	482.3	△5.0	△29.1	56.0
- 치즈	6.9	33.5	7.1	24.5	2.9	△26.9	12.9
○ 임산물	803.5	119.6	501.4	61.1	△37.6	△48.9	1.5
- 원 목	336.8	44.7	279.7	29.4	△17.0	△34.2	4.7
- 섬유관	44.1	18.3	16.6	5.0	△62.4	△72.7	8.1
○ 수산물	1,671.0	73.8	1,600.7	102.3	△4.2	38.6	3.5

* 비중은 전체 수입 중 호주 수입비중

□ 전체 수입은 전년대비 11.3% 감소한 1,703.1백만불

- 당류는 사탕수수당 수입단가 상승으로 전년 대비 14.6% 증가한 434.5백만불
- 곡류는 국제 곡물가 하락에 따른 수입단가 하락으로 전년 대비 28.4% 감소한 294.1백만불
- 축산물은 소고기 수입 감소 및 낙농품 수입단가 하락으로 전년 대비 26.2% 감소한 609.0백만불

ii. 주요 수입실적 통계

1. 농림수산물식품 수입실적	000
가. 총괄	000
나. 부류별 수입실적	000
다. 세부품목별 수입실적	000
라. 유형별 수입순위	000
마. 주요품목별 수입국 순위	000
바. 기타 세부품목별 주요수입국	000
2. 국가별 수입실적	000
가. 총괄	000
나. 유형별 수입순위	000
다. 주요국가별 세부수입실적	000
○ 중국	000
○ 미국	000
○ 호주	000
○ 뉴질랜드	000
○ 일본	000
○ 칠레	000
○ 아세안	000
○ EU	000

ii. 주요 수입실적 통계

1. 농림수산물 수입실적

가. 총괄

(단위 : 천불(톤), %)

구분	2005년	2006년	2007년	2008년	2009년	증감률 (‘09/‘08)
농림수산물 합계	14,275,672 (35,806,461)	16,100,906 (36,872,529)	19,242,333 (38,025,255)	23,198,646 (41,751,843)	21,240,870 (43,518,986)	△8.4 (4.2)
<농식품>	11,888,526 (34,535,950)	13,327,336 (35,479,463)	16,182,532 (36,619,870)	20,120,360 (37,728,002)	18,346,468 (39,438,672)	△8.8 (4.5)
- 농산물	7,397,370 (24,765,542)	8,117,195 (25,142,081)	10,089,013 (25,973,875)	13,904,597 (27,842,813)	11,753,631 (25,978,463)	△15.5 (△6.7)
- 축산물	2,360,472 (887,979)	2,748,528 (1,065,102)	3,235,321 (1,092,279)	3,352,168 (1,004,262)	2,485,059 (956,548)	△25.9 (△4.8)
- 임산물	2,130,683 (8,882,429)	2,461,612 (9,272,280)	2,858,198 (9,553,716)	2,863,595 (8,880,927)	4,107,778 (12,503,660)	43.4 (40.8)
<수산물>	2,387,146 (1,270,511)	2,773,571 (1,393,066)	3,059,800 (1,405,385)	3,078,286 (4,023,841)	2,894,401 (4,080,314)	△6.0 1.4

나. 부류별 수입실적

(단위 : 천불(톤), %)

구 분	2005년	2006년	2007년	2008년	2009년	증감률 (‘09/‘08)
농림수산물 합 계	14,275,672	16,100,906	19,242,333	23,198,646	21,240,870	△ 8.4
<농식품>	11,888,526	13,327,336	16,182,532	20,120,360	18,346,468	△ 8.8
○ 채소류	381,239	499,746	576,959	581,830	490,595	△ 15.7
* 김치포함	(587,570)	(735,816)	(830,432)	(817,743)	(668,182)	(△ 18.3)
○ 김 치	51,340	87,955	110,842	112,715	66,335	△ 41.1
	(111,459)	(177,959)	(220,306)	(222,370)	(148,124)	(△ 33.4)
○ 인삼류	6,070	5,330	4,553	4,975	3,062	△ 38.5
	(297)	(379)	(263)	(246)	(156)	(△ 36.7)
○ 화훼류	28,845	35,819	40,974	42,757	38,107	△ 10.9
	(5,396)	(5,602)	(6,030)	(7,525)	(9,083)	(20.7)
○ 과실류	615,558	712,681	851,675	825,469	717,006	△ 13.1
	(692,508)	(761,603)	(808,454)	(738,460)	(654,714)	(△ 11.3)
○ 버섯류	15,372	13,295	15,845	11,437	7,951	△ 30.5
	(17,411)	(17,593)	(17,605)	(14,159)	(11,420)	(△ 19.3)
○ 곡 류	2,022,9112	2,116,111	2,928,771	4,477,374	3,005,808	△ 32.9
	(12,611,623)	(12,687,846)	(12,353,430)	(12,324,470)	(11,730,718)	(△ 4.8)
○ 두 류	430,544	360,629	468,239	854,566	644,952	△ 24.5
	(1,418,669)	(1,211,583)	(1,285,018)	(1,414,418)	(1,169,575)	(△ 17.3)
○ 채유종실	118,845	163,288	163,640	235,033	227,221	△ 3.3
	(243,787)	(285,280)	(255,957)	(225,691)	(244,534)	(8.3)
○ 소고기	735,143	878,977	1,037,052	1,050,928	861,956	△ 18.0
	(196,363)	(236,338)	(244,602)	(232,386)	(244,798)	5.3
○ 돼지고기	619,918	777,922	903,848	876,183	712,942	△ 18.6
	(278,849)	(333,035)	(356,217)	(339,990)	(308,411)	(△ 9.3)
○ 가금육	118,866	123,979	132,421	164,396	142,427	△ 13.4
	(62,134)	(79,088)	(65,976)	(73,962)	(73,501)	(△ 0.6)
<수산물>	2,387,146	2,773,571	3,059,800	3,078,286	2,894,401	△ 0.6
○ 어 류	1,395,827	1,557,608	1,751,982	1,735,843	1,567,403	△ 9.7
	(864,883)	(920,505)	(949,100)	(749,622)	(762,621)	(1.7)
○ 연체동물	373,602	448,856	481,629	480,162	446,938	△ 6.9
	(176,723)	(211,513)	(200,726)	(182,282)	(179,522)	(△ 1.5)
○ 갑각류	403,603	511,147	584,344	520,257	478,250	△ 8.1
	(105,970)	(129,457)	(131,839)	(111,389)	(106,183)	(△ 4.7)
○ 해조류	17,025	21,573	16,464	20,598	15,177	△ 26.3
	(16,418)	(15,737)	(15,249)	(13,882)	(11,103)	(△ 20.0)
○ 기 타	197,089	234,387	225,381	321,426	386,633	20.3
	(06,516)	(15,837)	(108,472)	(2,966,668)	(3,020,886)	(1.8)

다. 세부품목별 수입실적

농산물

(단위 : 천불(톤), %)

구 분	2005년	2006년	2007년	2008년	2009년	증감률 (‘09/‘08)
농산물 합계	7,397,370 (24,765,542)	8,117,195 (25,142,081)	10,089,013 (25,973,875)	13,904,597 (27,842,813)	11,753,631 (25,978,463)	△ 15.5 (△ 6.7)
<채소류>	381,238.7 (587,569.7)	499,745.9 (735,816.4)	576,958.6 (830,431.5)	581,829.5 (817,742.6)	490,595.5 (668,182.5)	△ 15.7 (△ 18.3)
1 고추	51,597.9 (83,126.0)	60,034.7 (104,844.9)	84,731.9 (137,396.0)	88,226.6 (133,214.5)	84,640.3 (153,409.9)	△ 4.1 (15.2)
2 김치	51,340.5 (111,459.1)	87,955.4 (177,958.8)	110,841.6 (220,305.9)	112,715.0 (222,369.5)	66,335.3 (148,124.5)	△ 41.1 (△ 33.4)
3 기타채소	38,932.7 (57,323.5)	52,660.7 (79,539.3)	57,039.8 (82,957.2)	72,634.0 (106,668.1)	64,803.6 (75,710.7)	△ 10.8 (△ 29.0)
4 채소종자	38,379.8 (2,281.2)	39,911.6 (2,408.6)	44,738.7 (2,317.8)	41,498.6 (1,898.4)	45,891.2 (1,515.8)	10.6 (△ 20.2)
5 토마토	29,807.9 (39,851.0)	31,803.2 (41,899.2)	36,191.1 (43,157.0)	41,105.5 (41,323.4)	44,576.0 (38,237.6)	8.4 (△ 7.5)
6 당근	29,235.4 (73,206.2)	36,643.1 (81,504.5)	37,467.1 (89,439.5)	40,343.5 (78,844.7)	34,921.1 (75,665.2)	△ 13.4 (△ 4.0)
7 스위트콘	33,829.6 (36,399.0)	36,765.3 (36,918.7)	42,110.4 (39,975.3)	41,590.1 (37,719.3)	33,409.2 (28,965.0)	△ 19.7 (△ 23.2)
8 마늘	21,243.6 (42,152.5)	32,341.3 (43,989.7)	31,771.9 (51,012.6)	25,784.4 (52,802.5)	18,146.3 (32,170.5)	△ 29.6 (△ 39.1)
9 후추	7,235.1 (4,065.3)	10,148.0 (4,525.7)	12,280.2 (3,320.1)	16,026.3 (4,007.2)	12,145.1 (3,926.6)	△ 24.2 (△ 2.0)
10 파	8,288.4 (2,056.3)	8,825.7 (1,778.6)	10,046.5 (2,021.4)	10,552.9 (1,768.2)	10,269.4 (1,662.0)	△ 2.7 (△ 6.0)
11 호박	5,950.9 (9,418.1)	10,722.0 (14,152.2)	14,590.1 (20,227.9)	12,605.2 (16,414.0)	9,833.9 (15,611.9)	△ 22.0 (△ 4.9)
12 양파	8,536.3 (41,180.8)	15,756.0 (39,311.7)	12,873.7 (30,602.4)	11,627.5 (38,620.3)	9,472.6 (25,900.4)	△ 18.5 (△ 32.9)

※ 증감률은 “1불(kg)”단위에서 계산됨

다. 세부품목별 수입실적

(단위 : 천불(톤), %)

구 분	2005년	2006년	2007년	2008년	2009년	증감률 (’09/’08)
13 채소주스	4,221.8 (1,481.0)	6,067.0 (2,142.9)	10,943.3 (2,524.3)	10,490.1 (2,424.1)	9,167.4 (1,796.9)	△12.6 (△25.9)
14 오이	7,864.1 (17,662.7)	9,034.1 (20,044.5)	8,979.7 (19,592.2)	9,282.6 (18,886.2)	8,269.1 (18,139.8)	△10.9 (△4.0)
15 딸기	5,128.0 (4,585.2)	7,539.9 (5,579.6)	9,837.6 (7,374.9)	12,120.5 (7,361.8)	7,137.1 (4,412.1)	△41.1 (△40.1)
16 기타근채	17,285.6 (28,061.4)	21,052.6 (29,734.2)	16,116.7 (26,303.0)	7,624.8 (16,675.6)	6,418.1 (14,933.2)	△15.8 (△10.4)
17 균질화 채소	60.5 (46.9)	31.2 (4.6)	24.8 (12.5)	63.9 (22.3)	3,701.5 (123.6)	5695.3 (454.5)
18 꽃양배추	4,976.3 (5,325.0)	8,631.0 (9,326.8)	10,782.4 (11,336.0)	5,535.3 (5,475.3)	3,634.5 (3,469.2)	△34.3 (△36.6)
19 생강	5,210.3 (11,868.2)	2,412.8 (5,885.0)	4,164.2 (11,903.0)	2,490.4 (5,361.8)	3,424.5 (9,340.2)	37.5 (74.2)
20 올리브	1,378.2 (1,154.8)	2,209.2 (1,583.2)	2,497.8 (1,418.8)	2,685.9 (1,319.1)	2,631.3 (1,454.2)	△2.0 (10.2)
21 무	1,285.2 (2,964.5)	1,676.4 (3,679.9)	1,552.5 (3,077.0)	2,462.7 (7,551.5)	1,988.9 (4,549.6)	△19.2 (△39.8)
22 채소혼합물	1,890.0 (1,604.3)	1,632.3 (1,494.7)	1,664.8 (1,333.8)	1,558.0 (1,272.6)	1,780.8 (1,559.5)	14.3 (22.5)
23 양배추	1,327.1 (936.6)	1,054.3 (1,039.4)	2,720.0 (5,332.5)	2,314.7 (3,620.8)	1,515.5 (755.8)	△34.5 (△79.1)
24 결구상치	414.1 (478.7)	809.4 (1,061.5)	1,962.0 (2,499.2)	2,111.5 (2,620.2)	1,170.4 (1,586.6)	△44.6 (△39.4)
25 아스파라거스	1,282.7 (227.3)	1,303.7 (251.2)	1,423.4 (239.3)	1,377.7 (242.0)	1,068.4 (198.8)	△22.5 (△17.9)
26 엽교	1,599.4 (3,011.6)	2,088.3 (4,020.2)	1,889.0 (3,401.6)	1,512.4 (2,274.7)	869.4 (1,203.4)	△42.5 (△47.1)
27 토란줄기	413.7 (605.5)	716.7 (946.5)	987.3 (1,149.4)	648.5 (730.5)	701.8 (808.9)	8.2 (10.7)
28 상치	606.1 (783.7)	1,607.5 (2,295.5)	2,480.5 (3,168.2)	996.0 (1,275.1)	686.3 (821.1)	△31.1 (△35.6)
29 멜론	119.0 (115.2)	432.4 (162.0)	411.3 (193.2)	193.9 (193.7)	435.6 (477.7)	124.6 (146.6)
30 수박	- (-)	5.4 (0.3)	2.1 (0.1)	92.2 (55.4)	408.1 (158.4)	342.5 (185.8)

다. 세부품목별 수입실적

(단위 : 천불(톤), %)

구 분	2005년	2006년	2007년	2008년	2009년	증감률 (’09/’08)
31 쪽파	444.5 (1,527.2)	1,046.5 (2,978.6)	448.3 (1,179.6)	737.2 (1,462.6)	327.4 (627.1)	△55.6 (△57.1)
32 시금치	333.1 (670.2)	626.0 (925.2)	557.0 (867.0)	531.5 (786.7)	319.9 (552.5)	△39.8 (△29.8)
33 치커리	354.0 (79.9)	342.9 (74.2)	406.6 (78.7)	478.7 (97.8)	241.1 (52.3)	△49.6 (△46.5)
34 파프리카	43.2 (10.6)	49.0 (15.5)	47.6 (15.9)	53.4 (14.2)	53.9 (15.9)	1.0 (12.3)
35 고구마줄기	98.2 (123.0)	181.1 (187.6)	166.7 (116.7)	41.9 (29.6)	53.9 (20.5)	28.7 (△30.7)
36 사우어크라우트	9.1 (4.4)	40.5 (27.7)	46.1 (27.8)	64.2 (38.3)	41.1 (22.2)	△36.1 (△42.1)
37 부추	119.5 (125.6)	123.2 (130.8)	85.4 (83.6)	54.7 (91.7)	38.0 (33.3)	△30.5 (△63.6)
38 기타과속채소	33.0 (100.8)	4,414.7 (9,279.6)	1,515.4 (2,395.4)	1,525.2 (2,031.8)	28.4 (28.1)	△98.1 (△98.6)
39 배추	247.5 (1,368.9)	908.1 (3,902.4)	543.9 (2,058.6)	46.9 (141.3)	23.3 (111.0)	△50.3 (△21.4)
40 셀러리	42.5 (29.0)	118.5 (188.4)	15.9 (16.2)	18.7 (34.1)	12.1 (29.8)	△35.2 (△12.5)
41 고추냉이	51.6 (46.0)	0.3 (0.1)	0.3 (-)	0.8 (0.1)	3.8 (0.6)	384.6 (453.2)
42 기타배추	21.2 (51.8)	16.7 (20.8)	- (-)	5.5 (1.4)	0.1 (-)	△99.1 (△99.9)
43 가지	1.3 (0.6)	- (-)	- (-)	- (-)	- (-)	- (-)
44 방울다다기 양배추	- (-)	1.3 (0.9)	2.7 (0.5)	- (-)	- (-)	- (-)
45 순무	- (-)	- (-)	0.1 (-)	- (-)	- (-)	- (-)
46 양영경귀	0.1 (0.1)	0.8 (0.3)	- (-)	- (-)	- (-)	- (-)

다. 세부품목별 수입실적

(단위 : 천불(톤), %)

구 분	2005년	2006년	2007년	2008년	2009년	증감률 (’09/’08)
47 케이퍼	— (—)	5.3 (0.7)	— (—)	— (—)	— (—)	— (—)
<과실류>	615,558.3 (692,508.3)	712,680.9 (761,602.5)	851,674.8 (808,453.9)	825,469.4 (738,459.7)	717,006.2 (654,713.6)	△13.1 (△11.3)
1 바나나	114,836.8 (253,974.1)	144,694.7 (280,245.5)	170,658.7 (308,252.4)	154,033.0 (258,362.7)	163,725.5 (257,024.0)	6.3 (△0.5)
2 오렌지	162,434.7 (161,493.8)	168,037.7 (158,653.6)	179,300.6 (110,543.7)	169,670.3 (134,890.6)	123,265.5 (95,321.2)	△27.3 (△29.3)
3 기타과실	100,696.8 (90,297.3)	126,706.2 (112,722.0)	139,251.4 (130,637.1)	128,963.5 (105,070.9)	121,903.6 (101,184.4)	△5.5 (△3.7)
4 포도	52,977.3 (33,417.5)	59,437.8 (35,647.8)	85,695.0 (45,858.6)	110,196.6 (53,406.5)	94,934.6 (47,660.5)	△13.8 (△10.8)
5 키위	53,313.0 (26,751.5)	62,735.7 (32,111.7)	69,830.7 (34,657.6)	57,228.1 (29,085.2)	53,178.1 (27,375.7)	△7.1 (△5.9)
6 파인애플	48,991.5 (65,678.0)	56,300.5 (75,198.5)	68,309.9 (93,709.7)	63,030.7 (83,707.9)	52,869.2 (68,285.8)	△16.1 (△18.4)
7 버찌	13,154.0 (2,845.1)	15,777.3 (2,781.6)	36,220.7 (5,744.9)	36,816.9 4,893.2	29,494.2 5,304.8	△19.9 (8.4)
8 과실혼합물	22,708.9 (22,254.7)	21,574.1 (21,688.2)	25,473.6 (25,142.9)	24,827.8 (22,526.0)	17,336.1 (14,480.8)	△30.2 (△35.7)
9 사과	7,110.5 (6,624.3)	8,535.1 (7,504.3)	10,605.6 (8,238.5)	11,756.4 (6,703.5)	9,273.2 (6,344.3)	△21.1 (△5.4)
10 자몽	3,970.2 (2,045.2)	4,430.9 (2,745.5)	8,838.9 (6,834.2)	7,640.5 (5,610.2)	8,664.3 (6,352.0)	13.4 (13.2)
11 레몬	6,307.6 (5,141.4)	7,912.4 (5,973.6)	10,960.9 (6,194.1)	11,298.0 (6,088.7)	8,293.9 (6,086.5)	△26.6 (—)
12 캐슈넛	1,617.7 (288.1)	1,619.9 (331.9)	4,237.2 (1,976.1)	6,247.5 (2,038.7)	6,028.4 (2,137.6)	△3.5 (4.8)
13 단일과실조제품	6,166.0 (4,328.5)	8,207.0 (5,901.6)	9,806.2 (8,386.2)	7,783.0 (4,780.0)	5,934.5 (3,759.8)	△23.8 (△21.3)
14 복숭아	8,181.8 (8,090.5)	9,144.8 (9,151.9)	10,348.8 (9,952.5)	9,214.2 (7,667.2)	4,720.0 (3,863.2)	△48.8 (△49.6)

다. 세부품목별 수입실적

(단위 : 천불(톤), %)

구 분	2005년	2006년	2007년	2008년	2009년	증감률 (’09/’08)
15 망고	2,207.8 (762.2)	3,575.9 (1,184.8)	5,892.2 (1,615.9)	6,337.0 (1,569.7)	3,684.1 (904.4)	△41.9 (△42.4)
16 코코넛	1,966.0 (2,265.1)	2,193.3 (2,406.7)	2,732.9 (2,789.0)	3,245.5 (3,014.2)	3,288.1 (3,422.2)	1.3 (13.5)
17 기타감귤류	3,077.3 (3,563.2)	3,881.1 (4,179.3)	4,096.1 (4,366.0)	5,499.2 (5,521.9)	2,784.1 (2,787.2)	△49.4 (△49.5)
18 프룬	594.9 (170.7)	2,200.3 (541.5)	2,177.5 (610.1)	3,922.9 (1,005.6)	2,599.7 (644.4)	△33.7 (△35.9)
19 나무딸기	702.8 (260.9)	853.1 (134.0)	970.9 (263.7)	(1,778.4) 368.3	(1,690.2) 525.2	△5.0 (42.6)
20 아보카도	1,660.7 (385.5)	1,966.0 (609.7)	2,083.0 (655.1)	1,950.1 (491.9)	1,382.4 (325.0)	△29.1 (△33.9)
21 무화과	1,096.6 (709.2)	1,049.8 (704.7)	1,653.9 (816.1)	1,373.4 (536.7)	663.6 (233.9)	△51.7 (△56.4)
22 살구	638.1 (328.3)	696.1 (400.2)	907.8 (412.1)	1,261.7 (461.1)	631.4 (259.8)	△50.0 (△43.7)
23 배	514.3 (481.6)	440.1 (447.9)	390.4 (391.0)	513.8 (366.2)	348.6 (248.0)	△32.2 (△32.3)
24 파파야	339.0 (183.6)	395.0 (213.6)	311.0 (184.0)	279.1 (174.9)	184.2 (105.2)	△34.0 (△39.9)
25 감	57.7 (18.7)	— (—)	26.4 (16.8)	1.2 (0.1)	72.8 (34.5)	5,827.7 (29,882.6)
26 두리언	77.1 (25.7)	60.8 (16.3)	96.0 (29.6)	48.2 (11.5)	31.3 (8.0)	△35.0 (△30.6)
27 대추야자	8.8 (9.2)	42.9 (56.0)	5.6 (4.3)	25.6 (9.7)	24.2 (35.4)	△5.4 (264.2)
28 자두	— (—)	— (—)	— (—)	— (—)	0.2 (—)	905.0 (—)
29 감귤	— (—)	— (—)	— (—)	0.1 (0.1)	0.1 (—)	93.2 (△90.0)

다. 세부품목별 수입실적

(단위 : 천불(톤), %)

구 분	2005년	2006년	2007년	2008년	2009년	증감률 (’09/’08)
30 팜하트	- (-)	2.3 (0.3)	9.0 (1.9)	1.6 (0.2)	- (-)	△98.0 (△96.6)
31 브라질넛	- (-)	- (-)	5.0 (1.2)	- (-)	- (-)	- (-)
32 크렌베리	- (-)	- (-)	- (-)	1.9 (0.1)	- (-)	△98.7 (△99.2)
33 메실	- (-)	- (-)	- (-)	- (-)	- (-)	- (-)
34 망고스틴	10.3 (4.4)	210.3 (50.1)	778.3 (168.3)	522.6 (96.3)	- (-)	- (-)
35 유자	- (-)	- (-)	- (-)	0.4 (-)	- (-)	- (-)
<화훼류>	28,844.7 (5,396.1)	35,818.9 (5,602.1)	40,973.9 (6,030.2)	42,757.2 (7,525.0)	38,107.0 (9,083.4)	△10.9 (20.7)
1 난초	14,545.7 (1,303.8)	20,301.9 (1,943.1)	24,293.2 (1,784.6)	24,064.4 (1,609.6)	21,389.4 (2,037.6)	△11.1 (26.6)
2 백합	5,289.6 (1,233.6)	5,808.4 (1,156.5)	6,105.9 (1,635.6)	6,242.6 (1,839.7)	5,328.2 (1,658.1)	△14.6 (△9.9)
3 기타화초	3,927.6 (1,642.1)	2,677.3 (877.9)	2,372.3 (372.9)	3,549.4 (1,892.8)	4,657.7 (3,533.5)	31.2 (86.7)
4 튜립	- (-)	953.3 (218.1)	1,416.9 (267.6)	1,417.1 (279.1)	1,352.7 (319.0)	△4.5 (14.3)
5 카네이션	1,119.9 (246.4)	1,477.1 (233.8)	1,777.4 (308.5)	2,047.2 (477.2)	1,174.1 (320.8)	△42.6 (△32.8)
6 기타절화	782.4 (106.4)	1,314.9 (160.5)	1,363.4 (154.9)	1,864.9 (237.6)	1,144.0 (165.5)	△38.7 (△30.3)

다. 세부품목별 수입실적

(단위 : 천불(톤), %)

구 분	2005년	2006년	2007년	2008년	2009년	증감률 (’09/’08)
7 기타구근	815.0 (197.8)	802.4 (98.5)	548.7 (55.4)	736.2 (107.0)	667.3 (168.9)	△9.4 (57.9)
8 국화	134.4 (21.4)	137.1 (45.9)	284.8 (122.2)	421.3 (256.0)	579.6 (356.4)	37.6 (39.2)
9 장미	235.5 (22.8)	90.8 (5.9)	131.8 (9.4)	102.1 (25.6)	380.2 (15.0)	272.3 (△41.4)
10 글라디올러스	421.2 (133.6)	516.2 (166.2)	423.6 (114.3)	507.7 (145.1)	357.1 (114.8)	△29.7 (△20.9)
11 양란	518.4 (58.9)	512.4 (66.2)	697.8 (98.6)	540.3 (75.1)	278.5 (47.9)	△48.4 (△36.2)
12 히아신스	149.5 (40.5)	185.9 (49.8)	210.2 (45.4)	188.2 (61.2)	227.1 (63.8)	20.7 (4.3)
13 아이리스	507.1 (160.9)	476.9 (164.5)	483.7 (147.3)	376.5 (114.1)	198.8 (84.3)	△47.2 (△26.1)
14 선인장	122.1 (113.3)	240.3 (291.9)	583.1 (872.5)	375.9 (346.7)	154.5 (157.0)	△58.9 (△54.7)
15 수선	149.8 (54.2)	128.0 (51.4)	149.3 (37.5)	158.3 (53.7)	95.8 (36.6)	△39.5 (△31.9)
16 구즈마니아	11.5 (0.2)	- (-)	60.0 (0.5)	75.9 (1.0)	92.5 (2.6)	21.9 (171.3)
17 후리지아	41.5 (2.3)	84.3 (1.4)	46.0 (0.7)	70.3 (0.9)	15.1 (0.2)	△78.6 (△73.5)
18 안개초	44.9 (2.3)	28.0 (1.8)	9.2 (0.2)	2.1 (0.7)	8.0 (1.2)	283.4 (81.2)
19 다리야	0.2 (0.1)	2.2 (0.3)	16.8 (2.2)	16.9 (1.9)	6.3 (0.5)	△62.5 (△75.6)
<인삼류>	6,070.2 (296.9)	5,329.6 (379.2)	4,553.2 (263.3)	4,975.4 (245.8)	3,062.2 (155.6)	△38.5 (△36.7)
1 백삼정	3,945.3 (101.2)	2,792.2 (91.9)	2,633.1 (72.2)	2,694.9 (83.6)	1,351.2 (32.5)	△49.9 (△61.1)

다. 세부품목별 수입실적

(단위 : 천불(톤), %)

구 분	2005년	2006년	2007년	2008년	2009년	증감률 (’09/’08)
2 백삼	818.5 (107.6)	1,226.7 (159.2)	1,251.2 (137.3)	1,260.5 (119.4)	841.9 (72.5)	△33.2 (△39.3)
3 홍삼	59.5 (7.8)	191.5 (15.0)	95.1 (5.4)	275.7 (0.9)	206.5 (4.7)	△25.1 (408.7)
4 백삼분	156.0 (7.3)	230.5 (17.9)	136.9 (11.1)	248.1 (17.0)	203.5 (27.3)	△18.0 (60.4)
5 인삼액즙	14.2 (2.2)	63.9 (15.1)	67.5 (2.1)	166.5 (2.2)	139.0 (4.7)	△16.5 (120.4)
6 홍삼정	— (—)	222.3 (2.1)	— (—)	69.2 (14.6)	97.4 (1.1)	40.6 (△92.7)
7 백삼조제품	192.7 (1.0)	248.9 (7.0)	143.6 (1.5)	199.8 (2.9)	77.9 (1.5)	△61.0 (△47.5)
8 홍삼분	— (—)	— (—)	21.3 (0.9)	1.3 (—)	44.4 (0.2)	3,231.8 (503.6)
9 인삼음료	639.3 (43.1)	135.4 (11.0)	131.4 (26.6)	7.0 (0.7)	35.7 (7.7)	411.4 (1,090.8)
10 인삼부산물	0.5 (—)	12.4 (1.1)	12.9 (1.0)	15.9 (1.0)	31.9 (1.2)	100.9 (22.1)
11 홍삼조제품	197.5 (4.7)	13.5 (2.8)	14.5 (—)	19.4 (1.9)	18.8 (0.9)	△3.1 (△52.7)
12 수삼	46.7 (22.0)	192.2 (56.2)	45.7 (5.1)	17.1 (1.5)	14.0 (1.2)	△18.0 (△20.9)
<버섯류>	15,371.8 (17,410.9)	13,294.6 (17,593.1)	15,844.7 (17,605.1)	11,437.1 (14,159.0)	7,951.0 (11,419.8)	△30.5 (△19.3)
1 양송이	6,721.9 (10,211.9)	7,744.8 (9,121.5)	11,084.1 (9,482.6)	7,639.3 (8,265.3)	4,906.6 (6,316.3)	△35.8 (△23.6)
2 기타버섯	8,357.0 (7,062.0)	4,772.9 (8,219.4)	3,867.2 (7,841.7)	3,250.1 (5,753.3)	2,349.8 (4,855.0)	△27.7 (△15.6)
3 영지버섯	274.2 (134.3)	704.6 (243.0)	872.8 (278.2)	442.3 (132.6)	680.9 (246.9)	53.9 (86.1)
4 느타리버섯	18.7 (2.6)	72.4 (9.2)	20.6 (2.5)	105.3 (7.8)	13.7 (1.7)	△87.0 (△78.6)

(단위 : 천불(톤), %)

구 분	2005년	2006년	2007년	2008년	2009년	증감률 (’09/’08)
<곡류>	2,022,911.9 (12,611,623.0)	2,116,111.2 (12,687,846.2)	2,928,771.2 (12,353,430.1)	4,477,374.4 (12,324,469.5)	3,005,808.5 (11,730,717.6)	△ 32.9 (△ 4.8)
1 옥수수	1,219,501.1 (8,552,097.2)	1,270,583.0 (8,686,330.7)	1,833,706.8 (8,597,840.2)	2,829,873.7 (9,039,014.0)	1,646,861.6 (7,352,413.8)	△ 41.8 (△ 18.7)
2 밀	675,335.9 (3,671,707.6)	668,845.5 (3,558,901.9)	856,289.9 (3,251,013.3)	1,314,049.3 (2,742,797.9)	985,719.9 (3,877,892.6)	△ 25.0 (41.4)
3 쌀	51,369.3 (133,486.0)	118,481.0 (255,042.5)	136,542.0 (264,739.3)	194,920.3 (308,691.3)	253,476.1 (267,279.4)	30.0 (△ 13.4)
4 보리	62,483.5 (213,668.2)	43,300.9 (149,228.0)	80,250.4 (184,715.9)	116,763.0 (197,315.7)	96,461.2 (193,303.0)	△ 17.4 (△ 2.0)
5 호밀	4,936.8 (8,237.6)	5,481.3 (8,142.3)	6,483.4 (9,717.3)	9,374.3 (9,090.1)	11,760.9 (13,614.7)	25.5 (49.8)
6 밀리트	5,366.7 (18,045.0)	4,796.4 (15,676.7)	6,489.4 (17,627.1)	7,076.7 (16,069.1)	6,445.7 (15,071.8)	△ 8.9 (△ 6.2)
7 귀리	277.9 (523.8)	316.2 (590.6)	2,307.7 (4,786.5)	2,180.0 (3,837.6)	1,943.1 (4,202.3)	△ 10.9 (9.5)
8 수수	1,337.5 (4,611.9)	987.2 (3,863.4)	3,563.8 (13,607.6)	1,485.8 (3,384.4)	1,886.2 (3,978.3)	27.0 (17.6)
9 메밀	692.6 (3,819.9)	1,323.7 (3,577.1)	1,226.4 (3,382.7)	1,258.7 (3,064.4)	886.7 (2,124.0)	△ 29.6 (△ 30.7)
10 기타곡물	903.7 (3,167.8)	1,910.7 (5,987.3)	1,771.5 (5,267.8)	271.2 (683.8)	290.7 (610.9)	7.2 (△ 10.7)
11 카나리시드	667.1 (1,959.8)	25.7 (63.3)	53.2 (90.3)	57.9 (67.9)	49.8 (66.7)	△ 14.0 (△ 1.9)
12 울무	39.8 (298.2)	59.7 (442.4)	86.8 (642.0)	63.5 (453.5)	26.6 (160.0)	△ 58.2 (△ 64.7)
<서류>	81,908.3 (326,489.8)	78,118.4 (327,139.5)	96,338.0 (361,818.1)	261,070.8 (962,031.4)	161,423.3 (612,694.5)	△ 38.2 (△ 36.3)
1 타피오카	35,161.5 (265,020.3)	31,830.4 (268,990.5)	42,744.8 (301,937.0)	201,352.2 (900,050.1)	96,300.5 (551,827.9)	△ 52.2 (△ 38.7)

다. 세부품목별 수입실적

(단위 : 천불(톤), %)

구 분	2005년	2006년	2007년	2008년	2009년	증감률 (’09/’08)
2 감자	45,652.2 (59,189.0)	45,323.6 (57,373.6)	52,801.2 (59,113.8)	58,671.5 (60,893.3)	64,342.7 (60,005.3)	9.7 (△1.5)
3 기타서류	253.2 (520.2)	913.4 (694.6)	693.2 (595.9)	753.6 (602.1)	448.9 (329.0)	△40.4 (△45.4)
4 고구마	841.5 (1,760.3)	50.9 (80.8)	98.8 (171.5)	293.5 (485.9)	331.1 (532.3)	12.8 (9.5)
<두류>	430,544.4 (1,418,669.3)	360,628.6 (1,211,582.5)	468,238.6 (1,285,018.3)	854,566.1 (1,414,418.3)	644,951.9 (1,169,575.0)	△24.5 (△17.3)
1 대두	400,040.1 (1,348,403.1)	331,751.0 (1,147,659.7)	429,599.1 (1,210,559.1)	813,027.7 (1,346,879.2)	604,407.0 (1,105,026.1)	△25.7 (△18.0)
2 팥	17,323.3 (28,804.6)	13,791.4 (27,611.9)	21,121.9 (36,042.6)	23,661.6 (31,962.8)	22,908.0 (32,236.7)	△3.2 (0.9)
3 비그나 파세리스콩	3,813.8 (8,223.2)	4,739.4 (9,632.4)	6,360.0 (11,015.5)	6,157.1 (9,798.6)	6,249.1 (10,384.6)	1.5 (6.0)
4 강남콩	5,080.8 (16,979.6)	5,094.4 (15,356.5)	5,939.1 (16,830.7)	5,847.0 (14,845.8)	3,880.9 (10,395.8)	△33.6 (△30.0)
7 녹두	1,479.9 (10,926.9)	2,242.7 (5,220.8)	1,242.5 (4,044.4)	1,419.5 (4,984.3)	2,709.5 (4,226.4)	90.9 (△15.2)
5 완두	1,458.8 (3,546.6)	1,479.0 (3,888.3)	1,807.4 (3,736.6)	2,407.7 (3,282.2)	2,564.9 (3,931.7)	6.5 (19.8)
6 기타콩	1,195.7 (1,334.3)	1,412.5 (1,854.4)	2,033.1 (2,466.4)	1,858.6 (2,294.8)	2,079.8 (3,089.5)	11.9 (34.6)
8 렌즈콩	120.1 (339.6)	71.4 (203.9)	90.8 (187.6)	116.3 (212.5)	92.2 (147.9)	△20.7 (△30.4)
9 이집트콩	31.9 (111.5)	43.7 (154.0)	44.0 (135.3)	62.4 (138.1)	47.9 (96.3)	△23.3 (△30.3)
10 잠두	- (-)	3.1 (0.6)	0.7 (-)	8.2 (20.0)	12.6 (40.0)	52.9 (100.0)
<전분>	42,511.2 (98,744.1)	56,373.0 (138,887.3)	66,498.9 (154,077.8)	70,926.8 (135,735.7)	62,899.2 (122,411.6)	△11.3 (△9.8)
1 감자전분	21,657.1 (34,806.7)	19,587.7 (31,418.0)	20,378.4 (28,173.1)	26,045.2 (30,716.4)	26,839.5 (36,677.1)	3.0 (19.4)

(단위 : 천불(톤), %)

구 분	2005년	2006년	2007년	2008년	2009년	증감률 (’09/’08)
2 고구마전분	8,917.0 (17,173.2)	16,321.4 (28,599.9)	15,002.2 (24,160.4)	10,962.8 (15,833.0)	16,214.5 (22,817.6)	47.9 (44.1)
3 타피오카전분	2,970.4 (11,255.6)	4,626.5 (18,110.0)	10,908.3 (34,992.4)	8,004.3 (20,467.1)	10,057.7 (35,030.2)	25.7 (71.2)
4 옥수수전분	7,452.4 (34,021.6)	14,955.5 (59,764.9)	19,247.8 (65,895.4)	25,004.2 (67,647.3)	8,666.3 (26,555.2)	△65.3 (△60.7)
5 밀전분	359.8 (1,045.5)	258.0 (697.2)	260.7 (580.8)	604.8 (953.1)	577.1 (1,100.7)	△4.6 (15.5)
6 기타전분	474.6 (241.5)	456.3 (244.7)	345.0 (153.8)	295.1 (118.4)	522.3 (226.5)	77.0 (91.3)
7 이눌린	679.8 (200.0)	167.7 (52.6)	356.5 (121.7)	10.4 (0.4)	21.8 (4.4)	110.2 (981.7)
<채유종실>	118,844.6 (243,786.7)	163,287.7 (285,280.0)	163,640.1 (255,957.1)	235,033.3 (225,691.4)	227,221.3 (244,533.7)	△3.3 (8.3)
1 참깨	52,564.7 (52,976.8)	83,142.8 (85,566.8)	68,412.5 (59,719.9)	117,521.6 (63,949.3)	112,033.4 (72,966.2)	△4.7 (14.1)
2 땅콩	25,213.9 (33,809.1)	32,646.8 (33,990.0)	37,467.4 (32,793.3)	46,827.3 (31,104.0)	41,119.4 (33,191.1)	△12.2 (6.7)
3 면실	23,092.2 (126,313.3)	24,196.0 (133,606.5)	25,898.1 (127,843.0)	33,074.8 (103,278.6)	31,474.0 (97,620.2)	△4.8 (△5.5)
4 들깨	12,453.4 (23,380.5)	14,299.3 (22,655.7)	23,477.2 (28,327.0)	27,439.1 (18,209.0)	30,449.8 (29,617.9)	11.0 (62.7)
5 기타채유종실	2,060.8 (2,261.1)	3,991.1 (3,101.9)	4,190.0 (2,339.0)	5,035.8 (4,527.6)	6,296.3 (5,662.0)	25.0 (25.1)
6 해바라기씨	1,475.0 (1,181.3)	3,455.8 (3,451.4)	2,418.2 (1,998.5)	2,763.0 (1,895.9)	2,449.8 (1,894.6)	△11.3 (△0.1)
7 겨자씨	1,304.2 (2,375.1)	1,134.9 (2,225.1)	1,305.6 (2,318.3)	1,448.7 (1,828.3)	1,688.8 (1,474.0)	16.6 (△19.4)
8 코프라	— (—)	— (—)	17.7 (27.3)	217.2 (241.4)	732.6 (1,099.3)	237.4 (355.4)
9 아마인	209.2 (240.1)	158.1 (232.4)	254.4 (318.8)	418.3 (344.2)	594.2 (514.1)	42.0 (49.3)

다. 세부품목별 수입실적

(단위 : 천불(톤), %)

구 분	2005년	2006년	2007년	2008년	2009년	증감률 (’09/’08)
10 잇꽃씨	164.0 (387.8)	208.5 (431.3)	128.8 (210.6)	179.2 (302.8)	209.9 (382.7)	17.1 (26.4)
11 유채	257.0 (753.9)	41.9 (12.2)	36.7 (13.2)	35.5 (7.6)	96.2 (45.0)	171.3 (489.0)
12 양귀비씨	- (-)	7.4 (0.2)	9.4 (0.2)	72.8 (2.6)	47.0 (1.1)	△35.4 (△57.1)
13 피마자	50.2 (107.7)	5.1 (6.5)	20.8 (47.4)	- (-)	28.0 (65.3)	- (-)
14 시어넛	- (-)	- (-)	- (-)	- (-)	1.6 (0.1)	- (-)
15 파암넛	- (-)	- (-)	3.4 (0.6)	- (-)	0.1 (-)	- (-)
<기타곡실류>	62,674.2 (218,193.2)	61,215.8 (231,528.4)	40,045.8 (63,372.4)	48,242.1 (42,401.8)	88,895.4 (203,104.2)	84.3 (379.0)
1 루핀종자	39,228.6 (208,648.8)	36,323.5 (220,963.5)	10,609.7 (52,500.0)	12,581.2 (31,433.9)	49,587.0 (190,293.6)	294.1 (505.4)
2 화초종자	3,828.4 (169.3)	3,741.6 (210.9)	4,721.6 (319.6)	4,084.0 (217.5)	6,497.6 (353.5)	59.1 (62.5)
3 기타사료 식물종자	4,359.5 (3,298.1)	5,643.0 (4,129.8)	5,300.1 (3,550.0)	6,982.4 (3,460.2)	6,281.4 (3,973.5)	△10.0 (14.8)
4 화분	1,705.2 (1,130.1)	1,794.3 (1,110.4)	3,817.4 (1,602.7)	4,800.1 (1,627.4)	4,881.7 (1,865.3)	1.7 (14.6)
5 호프	2,525.3 (426.8)	1,710.0 (281.1)	2,523.8 (347.9)	3,734.8 (349.5)	4,371.7 (370.7)	17.1 (6.1)
6 수단그라스종자	1,477.9 (798.7)	1,582.5 (892.5)	1,425.8 (828.5)	2,068.2 (1,075.9)	4,119.2 (1,547.3)	99.2 (43.8)
7 라이그래스종자	1,607.2 (851.6)	1,687.7 (903.4)	2,210.4 (1,136.5)	3,641.8 (1,768.8)	3,915.8 (2,154.9)	7.5 (21.8)
8 구약구	2,174.9 (539.4)	1,694.9 (411.5)	2,112.6 (431.4)	3,461.1 (586.2)	3,746.9 (528.7)	8.3 (△9.8)
9 기타종자	1,636.1 (422.6)	1,845.0 (348.7)	1,730.0 (351.9)	1,825.0 (297.7)	1,440.3 (302.0)	△21.1 (1.4)

(단위 : 천불(톤), %)

구 분	2005년	2006년	2007년	2008년	2009년	증감률 (’09/’08)
10 페스큐종자	1,074.3 (683.8)	832.3 (431.0)	1,666.9 (667.8)	1,417.7 (558.9)	1,156.7 (591.1)	△18.4 (5.8)
11 켄터기블루 그래스종자	1,299.0 (318.6)	1,741.3 (433.2)	1,534.8 (348.3)	1,507.3 (317.7)	938.4 (199.3)	△37.7 (△37.3)
12 과실의 핵	507.2 (448.6)	663.1 (625.0)	650.8 (515.2)	374.0 (333.1)	593.6 (478.5)	58.7 (43.6)
13 클로버종자	95.3 (22.8)	1,093.5 (303.1)	484.1 (107.3)	508.5 (106.0)	397.2 (89.2)	△21.9 (△15.8)
14 바닐라두	298.5 (3.8)	167.5 (2.8)	313.1 (6.4)	219.2 (3.8)	246.0 (5.2)	12.2 (37.8)
15 기타식물성 생산물	286.0 (34.6)	172.1 (19.6)	147.7 (55.8)	268.2 (96.9)	227.5 (131.9)	△15.2 (36.1)
16 과수목종자	52.8 (78.9)	111.5 (145.4)	205.0 (185.8)	187.6 (15.3)	154.9 (102.8)	△17.4 (572.4)
17 알팔파종자	227.6 (58.8)	90.0 (29.6)	100.2 (22.4)	36.5 (9.8)	117.2 (29.6)	220.9 (200.6)
18 마태	22.5 (4.9)	20.1 (5.6)	50.4 (17.6)	96.0 (34.2)	107.0 (46.6)	11.4 (36.2)
19 오차드 그래스종자	207.2 (111.2)	224.3 (93.1)	315.5 (95.8)	388.5 (68.1)	88.4 (24.5)	△77.2 (△64.0)
20 티모디 그래스종자	11.1 (4.2)	14.5 (6.0)	10.1 (5.0)	14.1 (3.9)	18.8 (5.2)	33.8 (31.6)
21 사탕수수	6.3 (28.1)	8.3 (45.5)	— (—)	11.8 (24.1)	7.7 (10.9)	△34.7 (△54.6)
22 연초종자	16.8 (3.0)	— (—)	— (—)	6.3 (—)	0.2 (—)	△97.4 (△90.9)
23 인삼종자	0.2 (—)	— (—)	— (—)	— (—)	0.2 (—)	4,375.0 (—)
24 사탕무	9.2 (50.5)	— (—)	7.2 (3.3)	27.9 (12.7)	— (—)	— (—)
25 루플린	— (—)	— (—)	— (—)	0.1 (0.1)	— (—)	— (—)

다. 세부품목별 수입실적

(단위 : 천불(톤), %)

구 분	2005년	2006년	2007년	2008년	2009년	증감률 (’09/’08)
<기타 산식물>	16,295.6 (22,479.1)	18,503.2 (26,030.7)	22,629.1 (26,825.2)	18,374.4 (22,046.8)	9,585.7 (13,151.5)	△47.8 (△40.3)
1 기타산식물	16,187.2 (22,311.2)	18,262.4 (25,746.5)	22,376.5 (26,664.3)	17,642.6 (21,326.3)	8,054.6 (10,960.8)	△54.3 (△48.6)
2 과수목	102.8 (163.3)	234.2 (283.4)	237.6 (153.3)	722.0 (711.5)	1,500.5 (2,174.8)	107.8 (205.7)
3 빵나무	5.7 (4.6)	6.7 (0.8)	14.9 (7.6)	9.8 (9.1)	30.6 (15.9)	212.0 (75.9)
<식물성유지>	498,332.9 (664,582.6)	493,598.7 (661,449.1)	647,220.3 (691,635.7)	945,930.6 (683,827.1)	715,456.4 (741,843.6)	△24.4 (8.5)
1 대두유	139,596.6 (256,256.9)	143,134.9 (271,414.4)	224,420.1 (304,805.4)	345,224.6 (287,357.2)	247,619.5 (284,616.6)	△28.3 (△1.0)
2 팜유	108,051.7 (242,962.3)	109,488.1 (232,038.0)	143,193.5 (195,348.7)	230,694.2 (204,077.6)	180,417.3 (254,840.3)	△21.8 (24.9)
5 기타 비휘발성유지	23,733.7 (7,796.8)	50,103.5 (16,309.5)	60,053.4 (19,214.4)	64,345.2 (19,305.5)	68,301.2 (23,258.6)	6.1 (20.5)
4 유채유	14,164.9 (21,685.3)	14,487.5 (21,663.2)	33,416.8 (37,711.0)	68,887.2 (48,266.7)	55,351.0 (55,161.8)	△19.6 (14.3)
3 야자유	36,935.9 (54,343.3)	35,199.1 (56,991.6)	50,372.0 (58,809.2)	83,604.9 (60,267.3)	45,920.0 (57,709.9)	△45.1 (△4.2)
6 올리브유	115,301.6 (29,551.1)	90,349.1 (17,980.5)	54,653.3 (12,927.4)	50,683.5 (11,305.0)	32,766.3 (9,546.2)	△35.4 (△15.6)
7 해바라기씨유	2,655.3 (1,713.4)	5,145.0 (3,752.3)	17,535.7 (12,400.8)	25,202.1 (12,261.8)	23,927.9 (16,948.4)	△5.1 (38.2)
8 기타식물성유지	14,138.3 (5,466.6)	14,550.5 (5,086.1)	14,586.1 (3,446.2)	14,120.8 (2,361.7)	14,900.8 (3,387.6)	5.5 (43.4)
9 미강유	2,418.9 (2,645.1)	2,609.5 (2,598.3)	5,939.6 (5,321.6)	13,906.1 (8,815.5)	14,142.5 (11,148.8)	1.7 (26.5)
10 아몬드유	7,246.0 (5,905.3)	4,576.1 (5,627.6)	5,201.5 (5,913.2)	8,692.0 (5,488.7)	6,433.0 (5,436.7)	△26.0 (△0.9)
11 피마자유	4,713.9 (4,464.1)	3,549.9 (3,876.0)	5,267.5 (4,587.5)	9,313.4 (5,807.9)	5,930.7 (4,382.1)	△36.3 (△24.5)

다. 세부품목별 수입실적

(단위 : 천불(톤), %)

구 분	2005년	2006년	2007년	2008년	2009년	증감률 (’09/’08)
12 팜핵유	4,409.8 (6,347.7)	4,036.8 (6,359.2)	7,281.3 (8,017.3)	11,032.2 (8,002.5)	5,824.2 (7,715.5)	△47.2 (△3.6)
13 동유	6,613.0 (3,768.5)	2,285.6 (1,828.5)	4,363.9 (2,684.7)	4,668.6 (1,893.6)	4,476.5 (2,036.2)	△4.1 (7.5)
14 옥수수유	8,172.9 (10,625.5)	4,872.1 (6,566.9)	6,435.0 (8,141.1)	1,995.8 (1,182.7)	3,887.3 (4,067.7)	94.8 (243.9)
15 감귤유	1,356.6 (215.1)	1,449.9 (117.8)	2,158.0 (207.6)	2,166.4 (144.3)	1,552.0 (132.0)	△28.4 (△8.5)
16 참기름	1,288.6 (655.0)	1,483.8 (689.6)	1,178.6 (509.2)	729.7 (207.3)	1,076.1 (297.9)	47.5 (43.7)
17 들기름	762.3 (759.5)	1,050.0 (919.1)	1,120.5 (794.0)	1,498.9 (614.3)	1,002.8 (557.6)	△33.1 (△9.2)
18 호호버유	295.7 (25.5)	344.5 (26.3)	472.1 (40.6)	415.6 (31.4)	637.3 (53.5)	53.3 (70.3)
19 바바수유	838.4 (699.5)	436.0 (394.3)	777.9 (461.0)	1,133.7 (555.6)	484.1 (312.5)	△57.3 (△43.8)
20 잇꽃유	295.3 (114.5)	427.5 (181.7)	473.5 (183.1)	211.7 (48.4)	271.5 (53.0)	28.2 (9.5)
21 면실유	5,102.4 (8,491.0)	3,840.9 (6,966.6)	8,073.6 (10,038.9)	7,090.1 (5,750.8)	192.6 (119.3)	△97.3 (△97.9)
22 낙화생유	138.7 (72.3)	35.6 (15.9)	62.3 (22.9)	89.3 (17.2)	172.4 (41.2)	93.1 (139.4)
23 동백유	86.6 (13.5)	89.8 (9.4)	102.2 (17.3)	110.8 (13.9)	156.1 (16.2)	40.9 (16.0)
24 겨자유	15.7 (4.6)	53.0 (36.1)	82.0 (32.6)	113.7 (50.0)	13.3 (4.1)	△88.3 (△91.9)
<유지가공품>	40,539.8 (30,004.8)	43,339.5 (23,046.9)	57,091.7 (35,063.4)	88,200.2 (50,534.2)	87,425.4 (71,972.5)	△0.9 (42.4)
1 기타유지가공품	23,183.4 (4,104.9)	31,084.9 (4,131.3)	36,658.0 (5,181.3)	48,636.7 (7,470.2)	45,234.1 (8,672.0)	△7.0 (6.1)
2 쇼트닝	16,093.7 (25,317.0)	10,833.5 (18,183.0)	19,080.2 (29,287.5)	36,793.7 (41,545.6)	39,046.0 (60,603.3)	6.1 (45.9)

다. 세부품목별 수입실적

(단위 : 천불(톤), %)

구 분	2005년	2006년	2007년	2008년	2009년	증감률 (’09/’08)
3 마아가린	1,162.6 (533.2)	1,320.9 (647.7)	1,231.2 (532.5)	1,500.7 (589.5)	3,029.1 (2,655.1)	101.9 (350.4)
4 비식용지가공품	100.1 (49.7)	100.3 (84.9)	122.2 (62.2)	54.5 (18.3)	116.1 (42.1)	112.9 (130.3)
5 이미테이션라드	- (-)	- (-)	- (-)	1,214.5 (910.6)	- (-)	- (-)
<농산물 납류>	1,678.5 (274.0)	2,193.7 (469.4)	2,567.6 (401.9)	2,752.2 (469.5)	3,005.6 (400.4)	9.2 (△14.7)
1 카나버왁스	1,136.8 (202.9)	1,447.4 (324.0)	1,826.3 (286.4)	2,060.7 (276.7)	2,345.3 (332.3)	13.8 (20.1)
2 기타식물성납	455.8 (59.7)	607.9 (124.9)	588.1 (80.5)	545.5 (65.3)	630.2 (67.3)	15.5 (3.2)
3 기타납	66.7 (2.7)	90.1 (4.9)	119.7 (4.5)	57.1 (3.0)	30.1 (0.8)	△47.3 (△74.7)
4 팜왁스	19.3 (8.6)	48.3 (15.6)	33.6 (30.5)	88.9 (124.5)	- (-)	- (-)
<식물성 액즙>	89,566.5 (6,116.3)	96,625.1 (6,383.0)	107,087.6 (6,577.2)	114,399.9 (7,226.3)	117,584.6 (7,492.2)	2.8 (3.7)
1 기타식물성액즙	41,974.1 (917.8)	47,587.4 (1,108.2)	59,097.7 (1,342.9)	59,933.1 (1,366.0)	64,748.6 (1,640.1)	8.0 (20.1)
2 기타 식물성 점질물	12,577.4 (1,468.1)	13,294.1 (1,432.5)	14,053.8 (1,217.1)	18,197.8 (1,469.1)	17,374.2 (1,471.2)	△4.5 (0.1)
3 알로에액즙	17,000.3 (263.1)	17,404.0 (273.8)	14,535.8 (303.7)	13,629.6 (310.6)	13,421.2 (339.6)	△1.5 (9.4)
4 펙틴	5,055.5 (479.3)	5,832.2 (554.1)	5,715.8 (536.3)	6,389.8 (560.6)	7,045.0 (566.9)	10.3 (1.1)
5 로우커스트 점질물	6,604.4 (1,829.2)	5,695.9 (1,859.4)	6,631.4 (2,108.6)	6,438.7 (2,365.5)	6,379.6 (2,459.2)	△0.9 (4.0)
6 호프액즙	1,242.4 (94.9)	1,428.9 (78.7)	2,226.2 (79.7)	4,524.3 (99.9)	3,715.3 (92.4)	△17.9 (△7.4)

(단위 : 천불(톤), %)

구 분	2005년	2006년	2007년	2008년	2009년	증감률 (’09/’08)
7 아라비아껍	3,447.4 (789.8)	3,273.9 (765.9)	2,868.6 (714.5)	3,487.9 (831.8)	2,861.4 (723.5)	△18.0 (△13.0)
8 감초엑기스	1,201.1 (206.3)	1,418.7 (248.8)	1,479.4 (213.3)	1,323.6 (166.9)	1,562.4 (134.8)	18.0 (△19.2)
9 락	349.7 (62.6)	351.1 (48.5)	391.1 (53.4)	377.3 (49.6)	359.5 (57.0)	△4.7 (15.1)
10 콜라엑스	27.6 (4.0)	59.3 (8.0)	40.3 (4.8)	97.8 (6.4)	109.8 (6.8)	12.2 (5.3)
11 제충국엑즙	86.7 (1.3)	279.6 (5.1)	44.7 (2.2)	— (—)	7.8 (0.6)	— (—)
<박류>	614,989.3 (3,515,003.3)	632,148.1 (3,760,898.3)	895,299.5 (4,491,640.0)	1,603,217.5 (5,319,644.2)	1,243,140.3 (4,715,889.6)	△22.5 (△11.3)
1 대두박	371,614.6 (1,490,580.8)	392,292.9 (1,709,149.6)	505,053.5 (1,915,638.8)	792,419.1 (1,830,449.1)	708,444.8 (1,692,998.6)	△10.6 (△7.5)
2 전분박	26,366.4 (170,953.9)	35,197.8 (240,030.5)	54,913.8 (366,887.6)	141,319.5 (590,080.9)	109,588.6 (598,061.9)	△22.5 (1.4)
3 채종·콜자씨박	43,680.0 (289,639.3)	41,676.9 (290,784.7)	57,482.9 (349,558.4)	138,375.5 (472,140.6)	103,951.6 (375,854.7)	△24.9 (△20.4)
4 양조박	6,589.7 (38,731.9)	10,632.0 (64,614.7)	36,179.3 (201,603.1)	127,737.6 (478,763.7)	85,768.6 (387,484.0)	△32.9 (△19.1)
5 야자·코프라박	45,340.3 (424,789.4)	40,117.4 (406,814.4)	63,638.1 (387,478.7)	103,429.3 (517,945.9)	65,534.9 (378,985.7)	△36.6 (△26.8)
6 밀기울	43,236.2 (344,598.6)	39,884.7 (318,702.7)	54,168.8 (326,475.6)	86,123.7 (370,201.3)	50,341.7 (291,874.8)	△41.5 (△21.2)
7 팜넛유박	30,062.1 (413,410.9)	33,445.6 (424,409.1)	51,485.1 (441,579.4)	100,166.0 (537,146.5)	50,319.8 (581,413.8)	△49.8 (8.2)
8 설탕박	20,894.2 (120,390.5)	20,784.5 (144,215.1)	31,611.4 (185,488.3)	39,601.9 (151,991.9)	32,085.8 (141,321.0)	△19.0 (△7.0)
9 기타식물성유박	16,929.4 (158,364.2)	13,523.6 (137,630.8)	28,939.1 (251,878.0)	54,065.2 (291,387.0)	24,900.1 (214,126.5)	△53.9 (△26.5)

다. 세부품목별 수입실적

(단위 : 천불(톤), %)

구 분	2005년	2006년	2007년	2008년	2009년	증감률 (’09/’08)
10 면실유박	9,270.3 (57,173.9)	4,211.6 (22,132.9)	6,312.4 (31,514.9)	7,789.5 (27,218.4)	5,959.2 (19,650.8)	△23.5 (△27.8)
11 옥수수박	10.7 (115.6)	312.3 (2,194.1)	3,762.0 (23,905.7)	9,137.5 (37,884.4)	3,065.2 (17,966.4)	△66.5 (△52.6)
12 포도주박	2.9 (24.0)	8.4 (67.5)	433.1 (2,909.3)	1,320.5 (6,593.9)	1,933.6 (10,961.3)	46.4 (66.2)
13 해바라기박	801.2 (5,761.4)	16.1 (74.7)	15.0 (52.5)	219.6 (841.4)	538.3 (2,111.8)	145.1 (151.0)
14 기타곡물박	30.1 (27.4)	24.5 (27.7)	288.9 (149.9)	385.0 (384.9)	393.9 (1,007.6)	2.3 (161.8)
15 미강	85.3 (320.4)	1.1 0.1	894.0 (5,883.6)	952.6 (6,003.4)	164.0 (945.5)	△82.8 (△84.3)
16 채두류박	4.8 (27.3)	9.8 (18.0)	- (-)	169.8 (605.8)	145.9 (1,121.5)	△14.1 (85.1)
17 아마인박	17.8 (58.0)	7.1 (8.0)	26.4 (70.0)	5.0 (5.0)	4.4 (3.6)	△12.5 (△28.0)
<사료>	288,410.5 (980,826.4)	335,137.5 (1,020,514.7)	448,315.5 (1,315,097.6)	497,239.1 (1,360,670.4)	397,853.6 (1,163,825.7)	△20.0 (△14.5)
1 사료용근채류	138,178.2 (673,386.9)	154,054.7 (673,430.2)	231,649.1 (879,245.9)	255,333.6 (856,009.0)	182,065.0 (761,123.8)	△28.7 (△11.1)
2 개 사료	45,018.7 (25,679.1)	51,039.8 (27,924.1)	58,146.0 (29,879.9)	65,172.7 (29,805.5)	68,362.3 (29,732.9)	4.9 (△0.2)
3 배합사료	26,604.4 (51,086.5)	41,552.8 (79,840.8)	45,505.2 (99,889.5)	57,410.1 (160,844.2)	37,406.4 (92,824.4)	△34.8 (△42.3)
4 기타 사료용 조제품	21,496.3 (19,542.5)	26,753.9 (23,539.0)	34,733.5 (30,902.8)	34,206.9 (33,969.5)	32,232.0 (44,269.3)	△5.8 (30.3)
5 기타사료	17,403.6 (164,967.5)	17,657.7 (153,020.2)	28,526.5 (223,073.6)	38,233.3 (230,591.9)	29,446.2 (197,157.2)	△23.0 (△14.5)
6 사료첨가제	18,054.2 (6,871.7)	18,055.0 (6,595.3)	21,088.8 (6,754.5)	17,481.3 (5,104.7)	21,520.5 (3,772.0)	23.1 (△26.1)
7 보조사료	16,444.5 (7,008.5)	17,630.2 (7,916.0)	21,983.0 (10,780.4)	20,898.3 (8,812.3)	20,209.4 (8,924.9)	△3.3 (1.3)

(단위 : 천불(톤), %)

구 분	2005년	2006년	2007년	2008년	2009년	증감률 (’09/’08)
8 알팔과	4,002.0 (27,550.4)	4,132.6 (25,970.8)	4,778.3 (26,836.1)	5,659.2 (23,157.5)	5,003.7 (21,534.1)	△11.6 (△7.0)
9 쥘	1,208.5 (4,733.2)	4,260.9 (22,278.2)	1,905.2 (7,734.8)	2,843.7 (12,375.7)	1,608.3 (4,487.1)	△43.4 (△63.7)
<기타 식물성 물질>	59,211.8 (82,287.6)	74,813.8 (121,407.9)	77,813.9 (114,604.3)	87,533.3 (111,306.4)	73,071.9 (96,648.7)	△16.5 (△13.2)
1 텍스트린과 기타변성전분	54,746.6 (74,826.4)	70,101.7 (114,398.7)	73,384.9 (108,754.9)	82,397.2 (105,018.5)	67,889.6 (89,143.1)	△17.6 (△15.1)
2 염료물품과 조제품	2,882.7 (3,787.5)	2,953.9 (3,182.4)	2,670.2 (2,844.3)	2,734.6 (2,840.5)	2,603.1 (3,131.0)	△4.8 (10.2)
3 솔비톨	1,582.5 (3,673.6)	1,758.2 (3,826.8)	1,758.8 (3,005.1)	2,401.6 (3,447.5)	2,579.2 (4,374.6)	7.4 (26.9)
<기타농산부산물>	9,973.8 (10,990.5)	12,287.0 (11,414.4)	7,440.6 (4,034.0)	6,505.7 (3,099.6)	5,068.7 (3,020.6)	△22.1 (△2.6)
1 조물제품	8,241.8 (7,879.5)	10,108.7 (7,075.0)	4,661.1 (2,714.3)	3,831.5 (2,192.2)	3,394.2 (2,127.3)	△11.4 (△3.0)
2 기타농세공품	341.5 (251.7)	571.8 (245.8)	2,163.4 (911.8)	1,961.3 (688.7)	1,108.4 (555.2)	△43.5 (△19.4)
3 식물잎	217.4 (57.8)	242.8 (74.3)	328.4 (84.0)	453.1 (67.3)	386.1 (234.3)	△14.8 (248.1)
4 골풀제품	678.8 (428.6)	348.7 (192.5)	149.7 (69.5)	152.3 (30.8)	90.2 (31.3)	△40.8 (1.6)
5 과실껍질	93.1 (253.9)	64.4 (130.4)	138.1 (254.4)	107.5 (120.6)	89.8 (72.4)	△16.5 (△39.9)
<빵류제조용>	16,634.9 (13,189.3)	19,570.8 (14,829.4)	26,226.0 (19,382.0)	40,063.0 (21,529.0)	28,600.0 (15,423.7)	△28.6 (△28.4)
1 베이커리반죽	14,214.6 (10,826.6)	17,063.3 (12,665.7)	22,193.6 (16,707.1)	35,039.9 (18,714.7)	23,696.8 (12,805.7)	△32.4 (△31.6)
2 밀글루우텐	2,420.2 (2,362.8)	2,507.5 (2,163.6)	4,032.4 (2,674.9)	5,023.1 (2,814.2)	4,903.2 (2,617.9)	△2.4 (△7.0)
<효모류>	34,157.8 (8,922.4)	32,198.1 (9,355.1)	37,069.3 (11,388.0)	42,628.0 (12,527.5)	41,053.7 (11,590.2)	△3.7 (△7.5)

다. 세부품목별 수입실적

(단위 : 천불(톤), %)

구 분	2005년	2006년	2007년	2008년	2009년	증감률 (’09/’08)
1 활성효모	10,765.5 (3,016.6)	12,944.0 (3,968.5)	14,878.4 (5,460.1)	17,037.4 (6,747.1)	17,356.6 (6,515.3)	1.9 (△3.4)
2 소화효모	7,637.2 (2,084.7)	8,253.0 (2,028.7)	11,664.5 (2,316.6)	15,662.6 (2,892.8)	15,193.9 (2,664.1)	△3.0 (△7.9)
3 불활성 효모	1,487.7 (1,345.5)	1,695.2 (1,495.1)	1,729.0 (1,353.0)	2,055.5 (1,467.4)	2,449.8 (1,454.3)	19.2 (△0.9)
4 스피루리나	1,922.7 (73.4)	2,094.8 (86.8)	2,057.9 (82.4)	2,249.9 (75.7)	1,876.3 (73.1)	△16.6 (△3.4)
5 클로렐라	8,706.8 (372.7)	3,899.6 (163.9)	2,651.6 (107.3)	2,086.0 (73.2)	1,710.9 (58.7)	△18.0 (△19.8)
6 기타 단세포 미생물	3,193.2 (1,788.8)	2,915.8 (1,491.3)	3,574.8 (1,705.8)	2,975.4 (880.5)	1,671.6 (410.8)	△43.8 (△53.4)
7 베이킹파우더	267.7 (233.3)	215.3 (77.5)	374.6 (323.2)	511.2 (377.5)	627.9 (409.7)	22.8 (8.5)
8 누룩	177.1 (7.4)	180.4 (43.4)	138.4 (39.6)	50.0 (13.3)	166.7 (4.3)	233.6 (△67.7)
<소스류>	92,811.4 (77,104.6)	102,635.0 (76,326.2)	123,311.3 (84,466.3)	140,211.4 (91,705.7)	135,167.1 (82,629.5)	△3.6 (△9.9)
1 기타소스제품	59,887.1 (51,356.0)	62,953.8 (48,228.3)	77,058.7 (54,802.3)	83,470.4 (59,644.5)	76,789.0 (55,355.0)	△8.0 (△7.2)
2 혼합조미료	16,625.8 (8,462.6)	20,809.8 (8,299.2)	23,981.8 (8,100.6)	28,611.5 (8,607.9)	29,744.8 (8,303.5)	4.0 (△3.5)
3 간장	3,550.4 (3,888.8)	4,170.7 (4,811.2)	4,640.4 (4,908.8)	7,501.7 (7,273.5)	6,655.6 (5,577.5)	△11.3 (△23.3)
4 카레	1,687.8 (303.4)	2,358.3 (468.5)	3,338.1 (657.6)	2,862.7 (491.5)	6,651.1 (930.7)	132.3 (89.4)
5 겨자	4,721.0 (4,166.9)	5,544.3 (4,672.5)	6,280.9 (5,215.6)	6,881.5 (5,046.6)	5,876.0 (3,747.3)	△14.6 (△25.7)
6 된장	2,640.0 (3,974.2)	3,307.9 (5,247.3)	3,442.5 (5,005.1)	4,357.4 (4,613.3)	3,796.5 (3,615.2)	△12.9 (△21.6)
7 메주	1,461.5 (2,850.7)	1,286.7 (2,238.6)	1,699.2 (2,716.8)	3,017.7 (3,244.2)	3,063.8 (3,125.5)	1.5 (△3.7)

다. 세부품목별 수입실적

(단위 : 천불(톤), %)

구 분	2005년	2006년	2007년	2008년	2009년	증감률 (’09/’08)
8 기타장	994.5 (328.5)	1,030.8 (423.4)	1,278.2 (339.6)	2,158.2 (467.6)	1,573.5 (289.4)	△27.1 (△38.1)
9 춘장	427.5 (734.4)	822.2 (1,468.5)	920.5 (1,646.0)	810.5 (1,420.0)	620.1 (1,068.5)	△23.5 (△24.8)
10 고추장	499.1 (963.0)	245.1 (438.0)	545.3 (1,029.5)	417.0 (869.2)	259.9 (586.8)	△37.7 (△32.5)
11 마요네즈	316.7 (76.1)	105.2 (30.7)	125.8 (44.4)	122.9 (27.4)	136.7 (30.1)	11.3 (9.8)
<향신료>	1,571.6 (689.0)	1,707.8 (686.5)	2,004.4 (916.5)	2,710.1 (1,054.1)	2,900.8 (1,196.3)	7.0 (13.5)
1 심황	310.4 (354.9)	321.0 (337.3)	559.2 (517.9)	757.5 (585.8)	1,153.7 (719.4)	52.3 (22.8)
2 기타향신료	508.3 (188.7)	576.1 (195.7)	680.1 (269.0)	819.6 (287.9)	625.7 (266.9)	△23.7 (△7.3)
3 커리	270.6 (81.2)	313.2 (70.0)	271.6 (66.8)	384.6 (89.3)	576.0 (112.6)	49.8 (26.1)
4 월계수잎	182.2 (52.2)	278.1 (68.1)	300.5 (53.6)	408.3 (78.0)	371.2 (77.6)	△9.1 (△0.6)
5 향신료혼합물	185.0 (11.9)	121.4 (15.3)	54.1 (9.2)	100.4 (13.0)	107.1 (19.9)	6.6 (52.4)
6 샤프란	115.0 (0.1)	98.0 (0.1)	138.8 (0.1)	239.8 (0.1)	67.1 (-)	△72.0 (△68.6)
<지방성물질>	2,032.2 (2,208.4)	2,019.5 (2,581.7)	2,436.1 (3,001.4)	4,189.1 (5,131.2)	1,649.6 (3,886.2)	△60.6 (△24.3)
1 글리세롤 (조상의 것)	2,031.1 (2,208.3)	2,019.5 (2,581.7)	2,421.4 (2,987.0)	4,011.3 (4,927.5)	1,492.8 (3,403.2)	△62.8 (△30.9)
2 기타지방성물질	- (-)	- (-)	14.7 (14.4)	70.7 (87.2)	156.8 (482.9)	121.8 (453.6)

다. 세부품목별 수입실적

(단위 : 천불(톤), %)

구 분	2005년	2006년	2007년	2008년	2009년	증감률 (’09/’08)
<기타식물성재료>	14,757.9 (83,518.2)	12,999.6 (71,986.3)	176.5 (194.0)	208.4 (179.4)	206.3 (158.5)	△1.0 (△11.6)
1 브러쉬용재료	130.3 (111.1)	114.4 (89.7)	124.2 (88.6)	133.3 (85.4)	173.3 (107.1)	30.1 (25.4)
2 충전용재료	111.9 (757.5)	32.9 (37.5)	52.3 (105.4)	73.7 (92.8)	32.7 (51.4)	△55.7 (△44.7)
3 기타식물성재료	14,515.7 (82,649.7)	12,852.3 (71,859.2)	— (—)	1.5 (1.1)	0.3 (—)	△1.0 (△11.6)
<커피류>	166,967.9 (92,575.0)	190,362.5 (93,572.9)	234,114.7 (92,946.8)	336,314.5 (110,893.8)	312,283.5 (106,086.0)	△7.1 (△4.3)
1 커피	140,603.8 (85,031.7)	162,736.4 (86,593.9)	203,933.6 (87,344.7)	289,254.5 (102,086.2)	276,283.6 (100,575.8)	△4.5 (△1.5)
2 커피조제품	26,364.1 (7,543.3)	27,626.1 (6,979.0)	30,181.1 (5,602.1)	47,060.0 (8,807.6)	35,999.8 (5,510.1)	△23.5 (△37.4)
<코코아류>	148,287.3 (45,271.4)	165,150.3 (51,558.9)	209,826.3 (56,202.9)	190,830.7 (43,719.3)	193,332.4 (44,401.6)	1.3 (1.6)
1 초콜릿	87,425.5 (20,668.7)	93,241.0 (21,415.5)	115,070.5 (23,001.9)	102,775.6 (19,218.6)	99,789.6 (17,034.3)	△2.9 (△11.4)
2 기타 코코아 조제품	28,759.4 (10,109.1)	32,966.6 (10,877.8)	41,073.2 (12,076.9)	48,227.0 (11,023.5)	41,387.2 (11,423.1)	△14.2 (3.6)
3 코코아분말	12,785.3 (6,923.6)	12,605.7 (8,233.0)	13,263.5 (7,794.9)	14,525.0 (7,487.8)	17,469.4 (7,394.2)	20.3 (△1.3)
4 코코아웨이스트	7,891.4 (3,498.8)	7,810.8 (3,392.2)	15,545.4 (4,931.7)	12,205.7 (3,114.0)	13,319.9 (3,010.6)	9.1 (△3.3)
5 코코아두	4,952.6 (2,724.3)	10,596.5 (5,806.4)	12,721.1 (5,950.4)	4,381.4 (1,612.0)	12,636.7 (4,086.7)	188.4 (153.5)
6 코코아버터	6,473.1 (1,347.0)	7,929.7 (1,834.0)	12,152.6 (2,447.0)	8,716.1 (1,263.4)	8,729.6 (1,452.8)	0.2 (15.0)

(단위 : 천불(톤), %)

구 분	2005년	2006년	2007년	2008년	2009년	증감률 (’09/’08)
<차류>	4,030.3 (849.7)	6,466.5 (890.8)	4,572.3 (736.3)	3,135.2 (450.3)	3,289.8 (447.9)	4.9 (△0.5)
1 홍차	3,751.2 (689.8)	6,167.2 (717.2)	4,450.0 (687.2)	3,082.0 (420.5)	3,220.3 (432.7)	4.5 (2.9)
2 녹차	279.1 (159.8)	299.3 (173.6)	122.3 (49.1)	53.2 (29.8)	69.4 (15.2)	30.4 (△48.9)
<연초류>	155,181.6 (37,466.5)	184,858.2 (46,918.5)	222,230.4 (51,312.7)	313,534.5 (68,157.0)	346,613.4 (64,824.9)	10.6 (△4.9)
1 잎담배	97,763.7 (22,244.0)	123,094.9 (28,458.0)	150,609.5 (38,601.9)	217,883.9 (45,885.0)	234,441.4 (38,754.6)	7.6 (△15.5)
2 흡연용담배	31,211.1 (4,002.5)	36,950.9 (4,921.0)	46,780.7 (6,045.4)	61,494.4 (8,715.6)	68,795.3 (9,830.1)	11.9 (12.8)
3 기타제조담배	7,893.2 (1,115.9)	8,837.4 (1,240.6)	8,960.6 (1,265.9)	11,133.0 (1,684.5)	20,392.8 (1,787.2)	83.2 (6.1)
4 권련	5,468.4 (540.4)	4,303.8 (630.0)	8,111.0 (480.9)	11,656.5 (615.6)	11,025.8 (726.4)	△5.4 (18.0)
5 잎담배부산물	4,480.9 (8,213.4)	8,301.7 (10,807.9)	4,192.6 (4,226.3)	5,612.5 (10,171.5)	8,441.0 (13,122.4)	50.4 (29.0)
6 균질화담배	7,770.5 (1,347.1)	2,402.3 (815.1)	2,552.4 (680.1)	4,916.2 (1,077.2)	2,773.7 (598.7)	△43.6 (△44.4)
7 엽권련	585.2 (3.0)	701.6 (4.5)	994.5 (7.2)	827.5 (7.1)	737.9 (5.4)	△10.8 (△24.2)
8 찻잎담배	0.2 (-)	0.5 (-)	28.4 (5.0)	2.7 (-)	4.0 (0.1)	47.3 (71.0)
9 기타권련	6.7 (0.1)	265.1 (41.5)	0.3 (-)	0.4 (-)	1.3 (0.2)	265.3 (251.1)
10 코담배	- (-)	0.1 (-)	0.3 (-)	0.3 (-)	0.1 (-)	△60.7 (△75.0)
11 담배엑스	1.8 (0.1)	- (-)	- (-)	7.0 (0.4)	0.1 (-)	△98.0 (△99.3)
<한약재>	44,718.4 (37,688.9)	55,937.3 (40,644.5)	18,218.0 (10,090.7)	19,086.2 (9,654.6)	15,795.9 (7,683.3)	△17.2 (△20.4)

다. 세부품목별 수입실적

(단위 : 천불(톤), %)

구 분	2005년	2006년	2007년	2008년	2009년	증감률 (‘09/’08)
1 감초	3,463.7 (2,914.2)	3,812.6 (2,735.9)	5,175.5 (3,482.8)	6,114.7 (3,941.3)	3,487.1 (2,174.5)	△43.0 (△44.8)
2 계피	2,053.2 (2,575.5)	2,706.3 (3,264.9)	2,384.1 (2,499.5)	2,615.4 (2,470.4)	2,704.5 (2,563.8)	3.4 (3.8)
3 사인	1,270.0 (532.4)	1,105.9 (380.0)	1,555.1 (359.1)	1,720.1 (254.3)	1,846.2 (326.5)	7.3 (28.4)
4 용안육	597.5 (514.4)	651.9 (421.1)	1,079.2 (496.8)	888.6 (419.5)	1,335.2 (493.8)	50.3 (17.7)
5 원지	944.0 (161.0)	1,203.0 (143.8)	1,310.5 (160.3)	935.0 (113.7)	1,154.7 (145.1)	23.5 ()27.6
6 소두구	403.1 (105.4)	310.5 (77.9)	425.8 (73.7)	438.9 (46.9)	694.1 (94.0)	58.2 (100.4)
7 코리앤더씨	305.8 (266.1)	258.8 (246.7)	331.7 (317.2)	666.7 (370.2)	603.0 (362.3)	△9.6 (△2.1)
8 육두구	463.9 (102.4)	481.6 (86.9)	496.8 (83.9)	719.3 (98.1)	567.8 (68.4)	△21.1 (△30.3)
9 커민씨	220.0 (99.0)	266.5 (139.8)	495.6 (188.7)	608.9 (196.4)	563.8 (195.2)	△7.4 (△0.6)
10 산사자	288.1 (598.1)	302.1 (525.2)	349.3 (474.2)	594.2 (541.0)	481.7 (470.5)	△18.9 (△13.0)
11 연자육	315.2 (181.2)	327.8 (159.0)	246.8 (132.3)	252.6 (138.7)	407.9 (178.3)	61.4 (28.5)
12 정향	154.6 (45.8)	201.7 (52.4)	255.5 (74.9)	432.1 (93.9)	347.5 (78.7)	△19.6 (△16.2)
13 회향씨	136.2 (133.3)	194.9 (146.8)	261.9 (178.3)	225.7 (143.3)	334.9 (152.0)	48.4 (6.1)
14 산조인	862.4 (366.7)	1,331.4 (495.0)	1,210.2 (426.0)	1,526.9 (432.5)	279.7 (74.7)	△81.7 (△82.7)
15 부자	139.5 (102.7)	277.0 (171.1)	273.1 (105.5)	323.1 (77.5)	265.8 (97.4)	△17.7 (25.7)
16 아니스	195.0 (21.2)	160.5 (30.7)	178.6 (29.8)	235.5 (49.0)	230.0 (51.4)	△2.4 (4.9)

(단위 : 천불(톤), %)

구 분	2005년	2006년	2007년	2008년	2009년	증감률 (’09/’08)
17 박하	116.6 (74.9)	86.2 (49.9)	321.9 (107.3)	112.3 (31.5)	153.6 (38.4)	36.7 (21.9)
18 두충	159.3 (174.5)	150.4 (139.3)	204.8 (177.2)	247.7 (163.5)	139.0 (68.5)	△43.9 (△58.1)
19 패모	265.5 (76.7)	254.1 (79.3)	252.7 (65.8)	134.5 (26.9)	135.4 (37.6)	0.6 (39.6)
20 황련	466.4 (88.4)	530.3 (93.2)	649.8 (105.2)	199.5 (31.8)	38.1 (5.0)	△80.9 (△84.2)
21 캐러웨이씨	8.0 (3.2)	4.8 (0.8)	10.8 (6.9)	16.9 (3.2)	20.5 (6.5)	20.9 (104.7)
22 메이스	14.6 (1.4)	13.0 (1.2)	27.6 (2.4)	17.6 (1.3)	3.2 (0.2)	△81.7 (△84.6)
23 사군자	1.2 (0.8)	14.8 (4.3)	11.6 (2.3)	60.0 (9.6)	2.4 (0.6)	△96.0 (△93.7)
<주류>	435,740.3 (268,437.8)	480,861.8 (285,889.9)	616,569.0 (307,571.1)	670,300.1 (351,635.6)	509,943.8 (297,086.8)	△23.9 (△15.5)
1 위스키	228,914.6 (20,893.0)	225,997.0 (20,371.2)	270,294.4 (23,176.3)	259,182.0 (23,321.1)	194,812.1 (21,243.5)	△24.8 (△8.9)
2 에틸알콜	87,363.6 (190,310.9)	107,813.9 (198,465.0)	119,312.0 (195,706.2)	158,668.8 (233,829.5)	120,885.2 (191,478.4)	△23.8 (△18.1)
2 포도주	67,654.9 (18,984.1)	88,607.0 (22,194.5)	150,364.2 (31,810.2)	166,512.3 (28,795.3)	112,450.3 (23,009.4)	△32.5 (△20.1)
3 맥주	16,531.8 (22,828.5)	20,505.5 (26,911.6)	30,579.2 (35,816.0)	39,373.4 (43,196.3)	37,156.3 (41,491.7)	△5.6 (△3.9)
4 리큐르	6,311.6 (3,159.3)	7,504.8 (4,017.8)	8,412.3 (4,336.7)	11,265.0 (5,521.0)	10,102.6 (4,647.1)	△10.3 (△15.8)
6 포도증류주	16,046.1 (1,990.4)	14,942.6 (1,430.7)	16,813.8 (1,539.6)	11,156.2 (1,110.2)	8,031.6 (761.1)	△28.0 (△31.4)
7 알코올성 합성조제품	4,712.1 (4,718.6)	4,914.8 (5,562.4)	4,963.6 (5,411.3)	5,257.8 (5,229.0)	4,569.2 (3,713.9)	△13.1 (△29.0)

다. 세부품목별 수입실적

(단위 : 천불(톤), %)

구 분	2005년	2006년	2007년	2008년	2009년	증감률 (’09/’08)
8 보드카	955.6 (447.0)	1,339.7 (541.3)	1,641.2 (654.4)	2,299.2 (764.0)	2,477.3 (957.5)	7.7 (25.3)
9 데킬라	1,479.9 (261.3)	1,824.8 (333.1)	2,331.1 (419.7)	2,349.4 (515.3)	2,186.7 (520.0)	△6.9 (0.9)
10 고량주	1,303.9 (2,322.6)	1,607.0 (2,742.8)	1,606.8 (2,847.3)	2,051.2 (3,881.2)	1,928.1 (3,843.8)	△6.0 (△1.0)
11 브랜디	1,016.9 (600.9)	1,332.8 (644.3)	2,291.3 (768.5)	1,571.5 (635.3)	1,697.5 (719.4)	8.0 (13.2)
12 기타주	813.5 (830.2)	884.3 (1,222.3)	1,509.8 (1,778.6)	2,279.3 (1,716.4)	1,509.7 (882.3)	△33.8 (△48.6)
13 소주	99.8 (34.2)	120.4 (48.5)	1,721.1 (1,492.6)	1,062.9 (648.9)	1,476.6 (534.7)	38.9 (△17.6)
14 기타 과실발효주	270.6 (171.5)	463.4 (308.3)	560.8 (436.9)	569.8 (516.5)	622.0 (445.7)	9.2 (△13.7)
15 기타발효주	312.3 (216.6)	75.2 (44.3)	33.1 (9.7)	10.3 (6.2)	228.2 (114.5)	2112.2 (1,746.3)
16 베르못	175.8 (71.6)	208.9 (89.8)	107.5 (39.0)	76.7 (25.5)	79.3 (30.1)	3.4 (18.1)
17 탁주	— (—)	1.3 (—)	0.2 (—)	0.6 (0.1)	37.6 (20.9)	6,133.1 (16,472.2)
18 사과주	40.0 (21.0)	72.3 (42.9)	78.2 (33.9)	90.9 (41.6)	34.0 (21.4)	△62.6 (△48.6)
19 기타 곡물발효주	2.7 (3.9)	22.5 (6.7)	1.8 (0.7)	31.5 (5.4)	12.4 (2.6)	△60.5 (△51.4)
20 와인쿨러	— (—)	0.2 (—)	— (—)	14.2 (10.1)	8.8 (7.4)	△38.1 (△26.4)
21 약주	— (—)	0.2 (—)	— (—)	3.9 (0.6)	— (—)	— (—)

(단위 : 천불(톤), %)

구 분	2005년	2006년	2007년	2008년	2009년	증감률 (’09/’08)
<당류>	507,054.4 (2,330,372.1)	683,177.6 (2,181,871.7)	578,201.4 (2,227,850.6)	730,316.7 (2,580,132.9)	824,172.7 (2,543,730.2)	12.9 (△1.4)
1 사탕수수당	392,447.8 (1,618,652.9)	543,742.1 (1,480,554.7)	437,289.3 (1,486,491.0)	528,976.7 (1,614,808.1)	613,772.2 (1,645,741.2)	16.0 (1.9)
2 당밀	69,713.8 (632,767.6)	83,869.1 (611,147.4)	60,268.7 (606,428.2)	94,375.5 (783,976.4)	107,021.2 (739,460.9)	13.4 (△5.7)
3 기타당	27,427.3 (45,916.6)	34,663.0 (57,986.4)	40,627.5 (67,230.2)	57,707.8 (94,241.7)	61,823.7 (79,921.1)	7.1 (△15.2)
4 포도당	7,471.9 (13,941.8)	8,708.3 (15,769.4)	8,052.6 (10,702.5)	12,706.3 (21,337.5)	19,312.7 (43,759.1)	52.0 (105.1)
5 맥아당	3,138.1 (10,396.9)	3,128.1 (8,093.3)	7,417.7 (18,728.4)	10,396.9 (27,766.6)	7,976.0 (21,951.9)	△23.3 (△20.9)
6 과당	2,840.6 (3,122.5)	4,099.1 (4,626.8)	7,904.5 (8,377.8)	7,629.8 (6,320.0)	6,276.8 (6,603.0)	△17.7 (4.5)
7 자당	2,470.5 (4,766.7)	2,786.6 (2,695.2)	13,269.1 (28,733.5)	14,247.5 (29,744.9)	4,543.6 (5,099.3)	△68.1 (△82.9)
8 단풍당	1,023.3 (142.4)	1,420.5 (190.9)	2,558.0 (307.5)	2,959.4 (292.6)	2,269.1 (188.8)	△23.3 (△35.5)
9 캐러멜당	481.2 (647.2)	706.9 (716.3)	763.7 (784.7)	1,029.7 (979.0)	1,064.4 (798.9)	3.4 (△18.4)
10 사탕무당	39.8 (17.6)	53.9 (91.3)	50.2 (66.7)	287.2 (666.1)	113.1 (205.9)	△60.6 (△69.1)
<음료>	53,046.2 (46,337.1)	48,401.7 (41,018.5)	95,708.1 (71,638.2)	98,435.2 (62,457.9)	92,217.1 (56,954.5)	△6.3 (△8.8)
1 음료베이스	16,150.0 (1,458.3)	17,792.8 (1,404.2)	20,061.0 (2,474.9)	22,722.4 (2,587.7)	22,329.8 (3,054.5)	△1.7 (18.0)
2 물	21,101.7 (34,293.3)	18,694.0 (30,003.3)	22,371.1 (33,198.3)	23,650.5 (30,993.2)	19,877.0 (25,534.8)	△16.0 (△17.6)
3 기타음료	13,632.5 (9,775.3)	9,371.5 (8,618.3)	8,771.7 (8,221.8)	7,913.7 (6,010.0)	5,871.2 (4,759.7)	△25.8 (△20.8)

다. 세부품목별 수입실적

(단위 : 천불(톤), %)

구 분	2005년	2006년	2007년	2008년	2009년	증감률 (’09/’08)
4 당시럽	2,161.9 (810.2)	2,543.5 (992.6)	4,294.3 (1,365.7)	5,409.5 (1,628.8)	5,529.6 (1,675.2)	2.2 (2.8)
5 식혜	- (-)	- (-)	- (-)	- (-)	0.6 (0.2)	1,091.5 (1,123.5)
<과자류>	151,761.9 (67,428.9)	167,012.7 (69,323.3)	220,730.3 (78,664.6)	235,629.3 (76,723.0)	198,967.3 (62,265.8)	△15.6 (△18.8)
1 기타 베이커리제품	39,388.0 (14,631.0)	40,457.1 (15,013.4)	61,070.5 (18,875.8)	68,564.1 (22,606.7)	61,768.2 (21,950.2)	△9.9 (△2.9)
2 캔디	34,607.4 (10,886.3)	34,161.6 (10,033.4)	42,840.9 (11,444.7)	46,603.7 (11,203.5)	47,895.9 (10,754.9)	2.8 (△4.0)
3 비스킷	41,378.3 (18,462.1)	47,870.1 (20,391.9)	63,585.7 (21,294.0)	66,329.7 (18,107.9)	43,414.2 (10,466.7)	△34.5 (△42.2)
4 곡류조제품	8,176.2 (12,024.2)	11,211.7 (11,419.3)	14,523.3 (14,015.0)	17,537.5 (14,452.5)	15,626.3 (10,307.3)	△10.9 (△28.7)
5 기타설탕과자	6,767.4 (4,782.9)	10,062.1 (5,511.0)	10,991.4 (5,856.9)	12,387.6 (5,333.1)	13,036.8 (5,435.0)	5.2 (1.9)
6 빵	15,540.6 (4,918.7)	16,565.6 (5,209.3)	21,111.0 (5,725.2)	17,898.3 (3,896.9)	9,849.2 (1,987.9)	△45.0 (△49.0)
7 껌	5,872.6 (1,722.7)	6,631.9 (1,722.6)	6,587.8 (1,452.3)	6,297.8 (1,122.0)	7,363.6 (1,363.5)	16.9 (21.5)
8 감초엑스	31.4 (0.9)	52.5 (22.3)	19.7 (0.6)	11.3 (0.3)	13.1 (0.3)	16.0 (6.3)
<면류>	55,509.9 (74,338.7)	60,214.4 (73,503.6)	76,076.1 (81,846.6)	91,956.0 (82,590.9)	86,068.5 (81,081.1)	△6.4 (△1.8)
1 당면	27,145.2 (47,077.6)	31,204.7 (48,670.5)	36,012.0 (50,860.9)	44,598.0 (54,153.6)	43,848.3 (53,763.0)	△1.7 (△0.7)
2 기타파스타	20,304.4 (18,278.0)	19,700.3 (15,546.0)	29,363.8 (21,483.2)	28,944.5 (15,859.7)	23,423.0 (14,031.8)	△19.1 (△11.5)

(단위 : 천불(톤), %)

구 분	2005년	2006년	2007년	2008년	2009년	증감률 (’09/’08)
3 스파게티	4,272.2 (5,584.1)	3,831.0 (5,030.1)	3,651.0 (4,291.4)	8,507.0 (6,381.2)	9,954.8 (7,920.2)	17.0 (24.1)
4 국수	1,795.5 (1,982.6)	3,321.0 (2,751.7)	3,394.8 (3,119.5)	5,528.9 (4,058.3)	5,478.3 (3,749.8)	△0.9 (△7.6)
5 인스탄트면	694.4 (289.7)	530.6 (244.8)	1,544.8 (521.3)	1,409.2 (435.7)	1,137.7 (308.8)	△19.3 (△29.1)
6 마카로니	718.1 (853.2)	774.7 (925.8)	923.8 (1,024.6)	1,615.4 (1,225.9)	1,091.6 (877.2)	△32.4 (△28.4)
7 라면	513.5 (228.6)	782.3 (291.8)	1,111.0 (508.7)	1,224.6 (430.5)	1,037.9 (401.2)	△15.2 (△6.8)
8 냉면	44.9 (30.4)	34.1 (24.6)	40.1 (24.8)	65.0 (25.3)	65.5 (19.7)	0.7 (△22.3)
9 쿠스쿠스	21.6 (14.5)	35.7 (18.2)	34.6 (12.1)	63.4 (20.7)	31.4 (9.5)	△50.4 (△54.2)
<기타 조제농산품>	87,629.1 (45,891.9)	92,369.7 (46,251.7)	102,538.9 (53,329.6)	207,214.0 (82,565.8)	528,268.3 (133,794.0)	154.9 (62.0)
1 혼합조제식품	3,034.4 (561.9)	2,185.6 (392.2)	1,413.1 (305.8)	69,532.5 (26,879.0)	411,709.2 (83,940.2)	492.1 (212.3)
2 향미용조제품	25,157.6 (3,278.2)	23,945.5 (2,401.4)	23,854.7 (1,880.7)	28,334.0 (2,147.8)	25,060.2 (1,755.1)	△11.6 (△18.3)
3 기타조제식품	12,872.5 (20,940.6)	14,753.7 (19,884.6)	19,589.1 (24,592.0)	21,491.0 (23,110.9)	20,076.1 (23,607.9)	△6.6 (2.2)
4 유아용조제식품	1,767.4 (666.2)	2,187.6 (794.8)	2,668.6 (938.4)	30,836.2 (7,368.9)	19,206.5 (5,521.4)	△37.7 (△25.1)
5 기타 단백질 농축물	15,468.3 (13,510.0)	16,499.9 (15,288.1)	19,286.1 (18,102.8)	22,674.3 (16,300.8)	18,310.4 (13,071.4)	△19.2 (△19.8)
6 아이스크림	8,046.8 (1,566.6)	10,784.8 (2,113.7)	12,920.5 (2,255.8)	10,191.9 (1,717.0)	12,201.9 (1,768.4)	19.7 (3.0)

다. 세부품목별 수입실적

(단위 : 천불(톤), %)

구 분	2005년	2006년	2007년	2008년	2009년	증감률 (’09/’08)
7 차·마태 조제품	14,217.0 (2,821.5)	13,969.3 (2,450.1)	11,347.5 (1,502.1)	10,444.7 (911.3)	10,416.5 (670.4)	△0.3 (△26.4)
8 수우프브로드	2,186.3 (713.1)	1,950.4 (725.5)	4,689.0 (1,030.3)	5,591.9 (1,152.3)	3,885.5 (948.4)	△30.5 (△17.7)
9 식초	1,456.7 (589.0)	2,379.0 (942.8)	2,918.7 (1,160.8)	3,579.7 (1,278.0)	3,044.7 (1,179.8)	△14.9 (△7.7)
10 기타빙과	267.5 (88.8)	711.9 (189.3)	1,020.3 (263.5)	1,039.2 (267.2)	920.1 (242.0)	△11.5 (△9.4)
11 알로에조제품	1,596.9 (80.1)	1,050.8 (50.2)	389.5 (24.5)	414.1 (16.3)	749.6 (26.5)	81.0 (63.1)
12 두부	446.4 (128.3)	558.3 (142.9)	636.6 (170.6)	605.5 (141.7)	703.0 (194.3)	16.1 (37.1)
13 치커리조제품	307.6 (392.3)	524.3 (392.9)	820.1 (580.3)	1,268.0 (693.3)	616.7 (368.4)	△51.4 (△46.9)
14 맥아엑스	392.2 (326.4)	409.2 (344.7)	535.6 (416.6)	612.9 (457.9)	583.2 (357.5)	△4.8 (△21.9)
15 혼합주스	164.3 (173.5)	211.9 (96.0)	268.2 (73.6)	340.3 (87.1)	478.0 (125.6)	40.5 (44.3)
16 음료조제용 조제품	131.5 (15.8)	154.6 (12.5)	77.2 (1.0)	136.1 (4.3)	257.0 (4.8)	88.8 (11.5)
17 오트밀	115.7 (39.7)	92.8 (30.2)	104.1 (30.9)	121.6 (32.0)	49.3 (11.9)	△59.5 (△62.7)
<잠사류>	— (—)	— (—)	— (—)	— (—)	37,438.9 (1,291.0)	— (—)
1 생사	— (—)	— (—)	— (—)	— (—)	18,755.2 (656.1)	— (—)
2 견사	— (—)	— (—)	— (—)	— (—)	10,629.0 (330.2)	— (—)
3 견방사	— (—)	— (—)	— (—)	— (—)	7,902.1 (251.8)	— (—)
4 견방주사	— (—)	— (—)	— (—)	— (—)	83.3 (19.6)	— (—)

다. 세부품목별 수입실적

(단위 : 천불(톤), %)

구 분	2005년	2006년	2007년	2008년	2009년	증감률 (’09/’08)
5 누에번데기	- (-)	- (-)	- (-)	- (-)	34.8 (32.1)	- (-)
6 견수방사	- (-)	- (-)	- (-)	- (-)	19.2 (0.3)	- (-)
7 누에고치	- (-)	- (-)	- (-)	- (-)	15.3 (0.8)	- (-)
<식물성섬유>	- (-)	- (-)	- (-)	- (-)	295,548.8 (223,095.6)	- (-)
1 먼	- (-)	- (-)	- (-)	- (-)	292,629.2 (218,166.0)	- (-)
2 황마	- (-)	- (-)	- (-)	- (-)	2,353.6 (4,103.2)	- (-)
3 방직용인피섬유	- (-)	- (-)	- (-)	- (-)	420.6 (768.6)	- (-)
4 대마	- (-)	- (-)	- (-)	- (-)	117.3 (45.9)	- (-)
5 아마	- (-)	- (-)	- (-)	- (-)	28.0 (11.8)	- (-)

축산물

(단위 : 천불(톤), %)

구 분	2005년	2006년	2007년	2008년	2009년	증감률 (’09/’08)
축산물 합계	2,360,472 (887,979)	2,748,528 (1,065,102)	3,235,321 (1,092,279)	3,352,168 (1,004,262)	2,485,055 (956,548)	△ 25.9 (△ 4.8)
<포유 가축 육류>	1,364,693.7 (478,242.6)	1,667,503.9 (572,570.1)	1,953,613.6 (604,507.5)	1,941,972.5 (576,555.7)	1,588,548.8 (557,070.1)	△ 18.2 (△ 3.4)
1 소고기	735,142.7 (196,362.8)	878,977.3 (236,338.4)	1,037,052.0 (244,601.5)	1,050,927.9 (232,386.1)	861,956.5 (244,797.6)	△ 18.0 (5.3)
2 돼지고기	619,917.6 (278,849.2)	777,922.0 (333,035.3)	903,847.9 (356,216.8)	876,183.1 (339,989.6)	712,941.7 (308,411.1)	△ 18.6 (△ 9.3)
3 면양고기	9,062.8 (2,830.0)	9,729.2 (2,939.8)	11,851.0 (3,429.2)	14,007.7 (3,923.5)	12,088.4 (3,354.9)	△ 13.7 (△ 14.5)
4 산양고기	496.4 (153.6)	620.9 (153.5)	665.3 (177.6)	752.5 (220.8)	1,419.7 (459.1)	88.7 (108.0)
5 기타포유가축육	40.3 (19.4)	172.4 (61.5)	142.7 (45.9)	86.1 (28.4)	131.1 (44.7)	52.2 (57.5)
6 토끼고기	— (—)	— (—)	— (—)	— (—)	9.5 (2.8)	— (—)
7 사슴고기	33.9 (27.6)	81.9 (41.6)	54.8 (36.5)	15.1 (7.4)	2.0 (0.1)	△ 87.1 (△ 99.0)
<가금육류>	118,865.8 (62,133.5)	123,978.9 (79,088.1)	132,421.0 (65,976.3)	164,395.9 (73,961.8)	142,427.4 (73,501.2)	△ 13.4 (△ 0.6)
1 닭고기	113,037.1 (58,502.7)	118,305.7 (75,575.2)	119,574.5 (60,030.3)	154,416.2 (70,115.1)	135,359.0 (70,624.7)	△ 12.3 (0.7)
2 기타 가금육	743.6 (140.1)	971.5 (247.3)	3,842.9 (1,132.0)	4,386.6 (1,133.4)	4,287.6 (2,225.0)	△ 2.2 (△ 11.9)
3 칠면조고기	4,491.0 (3,433.4)	4,244.4 (3,206.2)	5,970.1 (4,024.8)	4,382.8 (2,525.3)	2,099.3 (555.8)	△ 52.1 (△ 51.0)
4 오리고기	594.1 (57.3)	457.4 (59.4)	3,033.4 (789.2)	1,210.4 (188.1)	681.5 (95.7)	△ 43.7 (△ 49.1)
<포유가축류>	25,815.5 (1,018.2)	38,383.4 (1,842.0)	35,100.2 (733.0)	25,711.5 (552.6)	20,147.4 (367.9)	△ 21.6 (△ 33.4)

다. 세부품목별 수입실적

(단위 : 천불(톤), %)

구 분	2005년	2006년	2007년	2008년	2009년	증감률 (’09/’08)
1 말	20,138.0 (377.6)	26,235.5 (363.2)	25,407.8 (385.3)	17,990.4 (327.7)	14,579.1 (288.8)	△19.0 (△11.9)
2 영장류	841.5 (1.2)	187.1 (0.4)	1,576.3 (1.0)	1,217.3 (1.2)	1,762.3 (3.7)	44.8 (205.9)
3 개	1,060.1 (30.5)	1,740.7 (44.7)	2,115.5 (27.0)	1,986.6 (25.8)	1,499.9 (21.1)	△24.5 (△18.1)
4 소	789.0 (394.7)	4,896.4 (1,096.8)	1,573.2 (7.7)	841.2 (4.6)	985.0 (5.1)	17.1 (11.6)
5 돼지	2,933.8 (214.0)	4,332.6 (258.0)	4,411.4 (311.7)	3,474.2 (188.7)	689.6 (45.9)	△80.2 (△75.7)
6 고래, 돌고래류	42.3 (0.1)	— (—)	— (—)	42.0 (0.2)	590.6 (2.8)	1,306.2 (1,391.4)
7 친칠라	— (—)	— (—)	4.9 (0.1)	37.4 (0.2)	40.1 (0.5)	7.2 (204.0)
6 토끼	10.8 (—)	0.2 (—)	11.2 (0.1)	35.5 (0.4)	0.6 (—)	△98.2 (△97.4)
<가금류>	5,538.2 (40.4)	7,165.5 (51.3)	6,799.0 (47.3)	8,296.1 (49.4)	8,357.0 (62.7)	0.7 (27.0)
1 닭	4,311.2 (29.1)	5,225.5 (34.3)	4,699.1 (30.7)	5,945.6 (32.6)	5,757.0 (37.8)	△3.2 (16.0)
2 오리	1,227.0 (11.3)	1,940.0 (17.1)	2,099.9 (16.7)	2,350.5 (16.8)	2,600.1 (24.9)	10.6 (48.3)
<기타포유류>	3,562.2 (33.4)	4,184.0 (35.7)	4,171.1 (40.2)	5,270.8 (46.4)	5,267.2 (47.3)	△0.1 (1.9)
1 기타 포유류	3,532.2 (33.0)	4,154.0 (35.4)	4,127.9 (39.8)	5,256.6 (45.7)	5,263.5 (47.2)	0.1 (3.3)
<기타조류>	24.1 (0.1)	56.5 (0.3)	26.7 (0.2)	234.1 (0.4)	34.5 (0.3)	△85.2 (△43.4)
1 기타조류	24.1 (0.1)	56.5 (0.3)	26.7 (0.2)	234.1 (0.4)	34.5 (0.3)	△85.2 (△43.4)

다. 세부품목별 수입실적

(단위 : 천불(톤), %)

구 분	2005년	2006년	2007년	2008년	2009년	증감률 (’09/’08)
<과충류>	1,668.8 (197.6)	1,754.1 (145.4)	2,256.7 (140.2)	2,108.7 (136.3)	1,823.3 (127.4)	△13.5 (△6.6)
1 자라	1,206.0 (189.0)	1,212.0 (132.9)	1,461.1 (115.1)	1,371.1 (114.8)	1,093.7 (111.0)	△20.2 (△3.3)
2 거북	299.0 (6.4)	304.9 (9.6)	377.4 (16.1)	423.5 (17.9)	465.9 (10.6)	10.0 (△40.9)
3 기타과충류	77.2 (1.4)	162.1 (2.3)	274.3 (7.1)	163.6 (3.0)	167.8 (3.0)	2.6 (△1.1)
4 뱀	86.6 (0.8)	75.1 (0.6)	143.9 (1.9)	150.5 (0.6)	95.9 (2.8)	△36.3 (337.0)
<양서류>	25.2 (0.3)	67.4 (1.2)	61.7 (0.9)	52.6 (1.3)	65.0 (4.8)	23.5 (280.8)
1 양서류	25.2 (0.3)	67.4 (1.2)	61.6 (0.9)	52.6 (1.3)	65.0 (4.8)	23.5 (280.8)
<곤충류>	438.2 (31.0)	624.0 (33.1)	1,160.3 (30.4)	1,416.7 (24.4)	935.2 (16.9)	△34.0 (△30.6)
1 기타곤충류	438.2 (31.0)	624.0 (33.1)	1,160.3 (30.4)	1,416.7 (24.4)	935.2 (16.9)	△34.0 (△30.6)
<환형동물>	62.9 (0.1)	82.0 (0.2)	96.6 (0.8)	128.2 (1.0)	56.8 (0.5)	△55.7 (△45.1)
1 지렁이	62.9 (0.1)	82.0 (0.2)	96.6 (0.8)	128.2 (1.0)	56.8 (0.5)	△55.7 (△45.1)
<기타 산동물>	111.9 (3.0)	66.5 (6.3)	561.1 (7.4)	99.2 (3.0)	43.7 (1.7)	△56.0 (△42.2)
1 기타산동물	111.9 (3.0)	66.5 (6.3)	561.1 (7.4)	99.2 (3.0)	43.7 (1.7)	△56.0 (△42.2)
<기타 육류>	80,048.4 (37,478.5)	102,207.3 (48,465.5)	105,901.5 (47,918.5)	115,283.8 (41,921.8)	72,154.7 (29,293.7)	△37.4 (△30.1)

(단위 : 천불(톤), %)

구 분	2005년	2006년	2007년	2008년	2009년	증감률 (’09/’08)
1 양장	36,375.8 (12,303.6)	51,518.4 (18,298.7)	52,798.4 (19,835.1)	68,928.1 (20,755.9)	37,982.5 (15,535.9)	△44.9 (△25.1)
2 소시지	11,003.6 (5,025.0)	13,268.6 (5,814.8)	19,908.7 (7,072.2)	20,499.9 (7,646.9)	19,871.2 (6,827.1)	△3.1 (△10.7)
3 육즙	9,311.8 (3,465.4)	9,299.4 (3,474.1)	8,976.7 (3,158.2)	8,582.9 (2,655.6)	6,586.8 (1,880.3)	△23.3 (△29.2)
4 기타육류	4,169.2 (4,164.3)	5,030.0 (5,124.0)	5,417.8 (5,065.0)	6,958.2 (5,012.9)	5,490.5 (4,046.8)	△21.1 (△19.3)
5 육류수우프	18,931.4 (12,510.7)	22,731.0 (15,748.2)	18,545.4 (12,778.7)	9,933.9 (5,842.7)	1,937.0 (996.8)	△80.5 (△82.9)
6 파충류	164.9 (2.6)	293.8 (4.4)	165.5 (7.5)	225.7 (4.4)	174.2 (4.0)	△22.8 (△9.3)
7 간장	91.7 (6.9)	66.2 (1.3)	89.0 (1.9)	155.0 (3.4)	112.5 (2.8)	△27.4 (△17.3)
<동물성 유지>	40,082.2 (84,028.4)	58,349.7 (127,683.2)	77,091.2 (127,907.7)	92,450.6 (98,568.6)	70,696.4 (109,989.4)	△23.5 (11.6)
1 우지	35,924.7 (83,447.3)	55,876.0 (127,009.7)	74,881.7 (127,258.3)	89,692.8 (97,446.7)	68,124.4 (109,428.4)	△24.0 (12.3)
2 우각유	2,777.3 (23.3)	1,008.4 (63.3)	719.3 (58.7)	1,068.8 (526.6)	1,339.9 (57.5)	25.4 (△89.1)
3 우울 그리스	887.0 (133.5)	891.8 (171.6)	799.9 (97.1)	843.6 (81.2)	727.0 (73.6)	△13.8 (△9.4)
4 라드유	462.3 (423.7)	470.8 (433.6)	532.5 (490.3)	734.4 (508.7)	474.5 (413.0)	△35.4 (△18.8)
5 기타동물성 유지분획물	30.7 (0.6)	102.6 (4.9)	146.3 (3.3)	106.6 (2.5)	22.3 (0.8)	△79.0 (△67.3)
6 기타동물성유지	- (-)	- (-)	- (-)	- (-)	7.5 (15.6)	- (-)
7 면양 및 산양의 지방	- (-)	- (-)	11.5 (-)	4.3 (3.0)	0.7 (0.5)	△83.4 (△83.3)

다. 세부품목별 수입실적

(단위 : 천불(톤), %)

구 분	2005년	2006년	2007년	2008년	2009년	증감률 (’08/’07)
<동물성 납>	1,454.4 (483.5)	1,187.0 (485.0)	1,414.1 (460.2)	1,394.1 (276.4)	1,164.5 (211.0)	△16.5 (△23.6)
1 밀납	1,454.4 (483.5)	1,187.0 (485.0)	1,414.1 (460.2)	1,394.1 (276.4)	1,164.5 (211.0)	△16.5 (△23.6)
<꿀류>	1,533.5 (127.3)	1,621.4 (106.2)	1,016.3 (122.8)	1,074.9 (76.3)	1,015.5 (65.2)	△5.5 (△14.6)
1 꿀분	815.8 (64.1)	1,377.0 (19.1)	724.8 (16.3)	601.8 (15.8)	640.4 (38.9)	6.4 (146.2)
2 동물의 뼈	701.0 (62.4)	181.6 (79.6)	212.2 (59.4)	332.9 (43.9)	316.8 (12.4)	△4.8 (△71.7)
3 상아	16.7 (0.8)	62.9 (7.6)	6.5 (5.5)	28.4 (2.7)	43.0 (9.1)	51.1 (233.9)
4 뼈부산물	- (-)	- (-)	72.9 (41.6)	111.8 (13.9)	15.4 (4.7)	△86.3 (△66.0)
<한약재>	34,463.2 (607.8)	32,277.9 (686.3)	42,617.5 (605.7)	29,076.3 (476.6)	29,113.2 (497.9)	0.1 (4.5)
1 녹용	24,115.9 (592.0)	26,571.0 (670.8)	35,013.5 (599.1)	23,579.2 (469.9)	22,310.2 (490.3)	△5.4 (4.3)
2 우황	10,061.7 (0.8)	5,399.3 (0.6)	7,381.6 (0.8)	4,789.6 (0.5)	5,688.4 (0.6)	18.8 (32.6)
3 사향	268.2 (-)	288.1 (-)	213.8 (-)	694.7 (-)	1,102.4 (-)	58.7 (-)
4 오령지	17.3 (15.0)	19.4 (14.9)	8.7 (5.8)	12.8 (6.2)	12.2 (7.0)	△4.7 (12.4)
<기타축산물부산물>	256,783.2 (52,628.1)	268,189.4 (57,189.8)	301,343.8 (63,326.8)	350,858.7 (63,659.4)	67,609.4 (24,692.8)	△80.7 (△61.2)
1 기타축산조제품	49,276.3 (19,620.2)	47,454.8 (19,993.3)	54,715.5 (22,547.0)	85,146.5 (21,026.2)	53,845.6 (20,508.3)	△36.8 (△2.5)
2 로알제리	199,597.0 (31,131.4)	212,481.3 (35,230.9)	236,847.4 (36,925.0)	254,624.7 (36,591.2)	3,329.2 (150.6)	△98.7 (△99.6)
3 꿀	2,149.8 (1,164.0)	1,924.5 (771.8)	1,748.8 (522.9)	2,567.0 (630.3)	3,125.0 (551.0)	21.7 (△12.6)
4 동물정액	2,581.6 (0.2)	2,896.8 (0.7)	3,946.3 (0.5)	3,966.2 (0.7)	3,122.3 (0.3)	△21.3 (△55.0)

(단위 : 천불(톤), %)

구 분	2005년	2006년	2007년	2008년	2009년	증감률 (’09/’08)
5 동물의 건과 근	1,503.1 (145.1)	1,750.9 (659.6)	2,302.2 (2,881.7)	2,964.5 (4,853.4)	2,592.9 (3,180.5)	△12.5 (△34.5)
6 육류분	499.9 (201.8)	426.6 (192.2)	547.4 (217.1)	837.1 (495.9)	717.7 (228.7)	△14.3 (△53.9)
7 동물채장	600.0 (300.9)	632.5 (175.4)	551.5 (120.8)	262.7 (9.5)	370.7 (25.9)	41.1 (172.2)
8 동물발굽	172.5 (56.1)	197.6 (53.1)	174.3 (41.9)	129.7 (45.9)	227.2 (42.5)	75.2 (△7.5)
9 동물피	145.3 (2.7)	162.0 (8.0)	161.2 (3.4)	175.4 (3.7)	152.8 (3.4)	△12.8 (△8.0)
10 식용새집	257.8 (5.7)	206.8 (14.9)	317.4 (15.4)	185.1 (2.6)	125.9 (1.5)	△32.0 (△41.8)
<낙농품>	320,069.9 (149,045.0)	330,195.6 (154,502.6)	438,387.2 (157,515.4)	440,967.8 (126,298.1)	356,708.6 (140,644.3)	△19.1 (11.4)
1 치즈	143,572.3 (44,032.3)	146,261.9 (44,032.3)	178,992.3 (49,470.8)	238,876.2 (47,384.7)	189,918.0 (49,024.1)	△20.5 (3.5)
2 유장	32,785.6 (40,318.6)	50,449.1 (52,511.1)	67,083.5 (46,792.3)	115,678.4 (51,153.4)	81,237.1 (53,349.0)	△29.8 (4.3)
3 탈지분유	14,568.0 (6,147.1)	15,373.8 (6,710.5)	17,333.6 (4,928.4)	19,629.4 (4,915.5)	23,187.0 (9,638.5)	18.1 (96.1)
4 조제분유	17,468.7 (2,381.3)	19,114.3 (2,465.5)	18,683.0 (2,251.4)	20,707.7 (1,904.2)	19,673.0 (1,745.5)	△5.0 (△8.3)
5 생우유	5,724.4 (3,819.5)	3,154.6 (2,159.4)	3,888.1 (2,598.0)	3,605.1 (1,690.8)	13,339.9 (8,086.7)	270.0 (378.3)
6 버터	12,807.2 (5,046.8)	8,346.1 (3,205.7)	11,297.6 (4,095.9)	13,390.4 (3,092.0)	13,271.2 (5,091.8)	△0.9 (64.7)
7 유당	9,760.4 (15,753.4)	12,156.5 (14,296.5)	31,007.8 (13,857.2)	19,125.8 (14,073.0)	9,528.5 (11,934.6)	△50.2 (△15.2)
8 전지분유	4,342.5 (1,742.5)	4,784.5 (1,992.3)	3,366.3 (1,135.9)	5,954.9 (1,260.7)	3,533.0 (1,159.3)	△40.7 (△8.0)
9 우유조제품	78,214.8 (29,505.5)	69,295.4 (26,745.3)	104,867.2 (31,843.8)	1,734.6 (261.2)	1,533.4 (152.2)	△11.6 (△41.7)

다. 세부품목별 수입실적

(단위 : 천불(톤), %)

구 분	2005년	2006년	2007년	2008년	2009년	증감률 (’09/’08)
10 연유	360.6 (194.7)	390.4 (214.8)	523.8 (261.7)	1,132.4 (379.9)	801.2 (361.5)	△ 29.3 (△ 4.8)
11 발효유	397.9 (82.6)	767.6 (144.2)	1,054.1 (214.5)	583.1 (76.0)	484.6 (65.0)	△ 16.9 (△ 14.4)
12 버터밀크	67.5 (20.7)	101.5 (24.9)	290.0 (65.7)	549.8 (106.9)	201.9 (36.2)	△ 63.3 (△ 66.1)
<난류>	6,406.3 (3,060.5)	5,897.6 (2,678.8)	6,703.8 (2,450.8)	5,589.5 (1,540.7)	4,054.5 (1,309.7)	△ 27.5 (△ 15.0)
1 난황	4,610.6 (2,044.4)	4,151.4 (1,937.5)	4,392.0 (1,648.8)	4,169.9 (940.9)	2,867.2 (824.9)	△ 31.2 (△ 12.3)
2 조란	1,795.7 (1,016.1)	1,746.1 (741.3)	2,311.8 (802.0)	1,419.6 (599.8)	1,187.3 (484.8)	△ 16.4 (△ 19.2)
<단백질류>	98,798.1 (18,815.0)	104,661.1 (19,512.0)	124,578.1 (20,486.4)	163,651.3 (19,965.1)	113,678.1 (18,544.6)	△ 30.5 (△ 7.1)
1 카세인	44,640.6 (6,088.7)	45,946.8 (6,418.2)	58,236.2 (7,226.0)	86,286.0 (6,812.0)	43,467.5 (6,039.0)	△ 49.6 (△ 11.3)
2 펩톤	32,391.7 (8,081.9)	33,735.7 (8,389.0)	36,542.2 (8,368.3)	42,523.4 (7,518.0)	42,791.8 (7,755.3)	0.6 (3.2)
3 난백	11,722.3 (1,423.9)	14,508.5 (1,747.3)	19,851.6 (1,890.6)	22,592.8 (1,759.5)	18,167.8 (1,796.6)	△ 19.6 (2.1)
4 젤라틴	10,043.6 (3,220.5)	10,470.1 (2,957.5)	9,948.0 (3,001.5)	12,249.1 (3,875.5)	9,251.1 (2,953.7)	△ 24.5 (△ 23.8)
<모.수모류>	- (-)	- (-)	- (-)	2,134.4 (146.7)	1,158.1 (98.6)	△ 45.7 (△ 32.8)
1 돼지털	- (-)	- (-)	- (-)	1,221.4 (99.4)	815.5 (69.0)	△ 33.2 (△ 30.6)
2 기타동물의 털	- (-)	- (-)	- (-)	162.1 (11.9)	174.9 (9.1)	7.9 (△ 23.4)
3 염소털	- (-)	- (-)	- (-)	191.4 (24.7)	79.6 (7.8)	△ 58.4 (△ 68.5)
4 인모	- (-)	- (-)	- (-)	545.3 (8.7)	70.3 (10.5)	△ 87.1 (21.0)
5 마모	- (-)	- (-)	- (-)	14.1 (2.1)	17.8 (2.3)	25.8 (9.1)

임산물

(단위 : 천불(톤), %)

구분	2005년	2006년	2007년	2008년	2009년	증감률 (‘09/’08)
임산물 합계	2,130,683 (8,882,429)	2,461,612 (9,272,280)	2,858,198 (9,553,716)	2,863,595 (8,880,927)	4,107,777 (12,503,660)	43.4 (40.8)
<임산버섯류>	12,275.7 (4,427.7)	14,045.5 (4,737.6)	15,205.8 (5,906.0)	17,763.1 (6,830.4)	20,276.7 (7,609.7)	14.2 (11.4)
1 표고버섯	5,588.2 (3,796.6)	7,416.7 (4,216.2)	8,998.7 (5,476.7)	11,957.8 (6,424.7)	13,571.1 (7,101.1)	13.5 (10.5)
2 송이버섯	5,604.3 (387.0)	5,774.8 (359.9)	4,959.2 (321.9)	5,530.6 (384.7)	6,483.2 (480.7)	17.2 (24.9)
3 건조목이버섯	1,039.1 (244.1)	794.9 (161.4)	689.7 (106.9)	162.7 (20.5)	141.2 (26.5)	△13.2 (28.9)
4 송로	44.1 (-)	59.2 (0.1)	558.2 (0.5)	112.1 (0.4)	81.2 (1.5)	△27.5 (274.4)
<견과류>	78,135.4 (22,133.3)	112,218.9 (28,274.6)	111,864.8 (28,046.2)	118,039.0 (25,551.7)	117,447.4 (29,222.4)	△0.5 (14.4)
1 아몬드	34,938.5 (5,010.9)	38,530.6 (5,261.9)	34,594.4 (6,071.2)	38,880.4 (7,599.6)	51,131.5 (11,362.9)	31.5 (49.5)
2 호도	19,152.3 (4,483.2)	38,999.4 (8,112.5)	38,378.3 (6,935.2)	43,535.2 (4,889.8)	44,484.2 (9,497.4)	2.2 (94.2)
3 밤	9,951.0 (5,437.0)	19,460.6 (8,782.2)	21,298.8 (8,567.2)	16,915.5 (6,987.8)	10,574.6 (5,221.9)	△37.5 (△25.3)
4 감	6,699.5 (5,477.6)	6,931.6 (4,202.3)	8,679.2 (4,481.3)	8,148.6 (4,290.3)	3,977.4 (2,165.5)	△51.2 (△49.5)
5 피스타치오	2,530.7 (473.0)	2,419.3 (430.2)	2,555.6 (434.7)	2,875.2 (505.1)	2,237.5 (291.5)	△22.2 (△42.3)
6 헤이즐넛	1,912.2 (179.9)	1,894.3 (216.0)	1,754.0 (243.9)	2,122.0 (249.9)	1,881.0 (272.5)	△11.4 (9.0)
7 기타 견과류	1,274.8 (111.0)	1,827.4 (166.2)	1,034.0 (98.7)	2,039.3 (227.9)	1,549.2 (178.6)	△24.0 (△21.6)
8 마카다미아넛	- (-)	- (-)	508.5 (61.0)	415.8 (49.4)	1,215.1 (154.3)	192.2 (212.6)

다. 세부품목별 수입실적

(단위 : 천불(톤), %)

구 분	2005년	2006년	2007년	2008년	2009년	증감률 (’09/’08)
9 잣	1,189.0 (258.8)	1,591.8 (254.0)	2,418.8 (397.1)	2,786.6 (454.2)	386.4 (72.4)	△ 86.1 (△ 84.1)
10 은행	20.3 (15.0)	0.2 (0.1)	0.1 (-)	11.8 (6.1)	10.1 (5.4)	△ 13.9 (△ 11.7)
11 대추	467.2 (686.9)	563.8 (849.2)	643.2 (755.8)	308.7 (291.5)	0.3 (0.1)	△ 99.9 (△ 100.0)
<산채류>	21,788.5 (8,613.2)	22,314.3 (8,044.6)	31,240.4 (12,728.2)	35,139.5 (20,220.2)	36,936.1 (20,331.9)	5.1 (0.6)
1 고사리	18,394.8 (3,190.6)	18,528.2 (2,668.8)	22,780.1 (3,135.7)	17,891.4 (2,577.8)	17,643.9 (2,768.8)	△ 1.4 (7.4)
2 도라지	- (-)	- (-)	4,069.6 (4,048.0)	12,899.9 (11,719.6)	15,033.8 (11,874.6)	16.5 (1.3)
3 죽순	2,240.7 (5,202.5)	2,820.8 (5,218.0)	2,700.0 (5,014.1)	2,975.0 (5,459.0)	2,913.0 (5,229.7)	△ 2.1 (△ 4.2)
4 고비	1,153.0 (220.1)	965.4 (157.9)	1,391.0 (213.2)	1,036.1 (152.1)	1,050.6 (166.9)	1.4 (9.7)
5 더덕	- (-)	- (-)	299.6 (317.4)	337.1 (311.7)	294.8 (291.8)	△ 12.5 (△ 6.4)
<원목>	707,871.2 (5,318,854.7)	755,685.8 (5,442,781.0)	910,323.3 (5,679,657.6)	838,828.7 (4,861,153.0)	623,926.5 (4,286,737.9)	△ 25.6 (△ 11.8)
1 침엽수원목	612,727.1 (4,870,784.8)	673,467.5 (5,088,096.3)	833,482.5 (5,391,589.5)	766,329.9 (4,600,219.6)	561,036.2 (4,021,641.8)	△ 26.8 (△ 12.6)
2 열대산원목	52,500.7 (293,019.4)	45,298.8 (218,369.4)	38,026.4 (159,520.8)	37,617.4 (147,941.7)	36,658.8 (166,082.3)	△ 2.5 (12.3)
3 기타원목	42,150.3 (152,532.5)	35,549.3 (127,483.1)	37,522.0 (120,200.3)	33,707.2 (105,332.2)	23,907.1 (81,176.1)	△ 29.1 (△ 22.9)
4 방부처리원목	493.0 (2,517.9)	1,370.3 (8,832.2)	1,292.3 (8,347.0)	1,174.2 (7,657.6)	2,324.3 (17,837.7)	97.9 (132.9)
<제재목>	224,545.1 (465,168.3)	250,461.9 (482,645.1)	305,248.9 (576,868.4)	288,350.6 (563,569.6)	249,793.2 (549,936.7)	△ 13.4 (△ 2.4)
1 침엽수제재목	90,689.1 (254,403.7)	109,213.8 (279,970.5)	156,538.6 (365,284.5)	175,772.4 (421,039.1)	155,693.3 (431,033.0)	△ 11.4 (2.4)

(단위 : 천불(톤), %)

구 분	2005년	2006년	2007년	2008년	2009년	증감률 (’09/’08)
2 열대산제재목	83,667.7 (151,674.0)	90,964.3 (148,326.0)	100,185.9 (158,342.4)	65,932.8 (97,287.9)	47,317.6 (76,023.4)	△28.2 (△21.9)
3 기타제재목	50,188.3 (59,090.6)	50,283.8 (54,348.6)	48,524.5 (53,241.6)	46,645.4 (45,242.6)	46,782.3 (42,880.3)	0.3 (△5.2)
<합관>	420,392.6 (793,761.0)	500,335.9 (819,642.0)	594,972.9 (885,948.5)	544,175.4 (802,504.5)	471,269.6 (827,001.5)	△13.4 (3.1)
1 합관	420,392.6 (793,760.9)	500,335.9 (819,642.0)	594,972.9 (885,948.5)	544,175.4 (802,504.5)	471,269.6 (827,001.5)	△13.4 (3.1)
<단관>	90,942.9 (152,302.9)	105,315.4 (128,450.3)	139,829.7 (191,717.1)	154,839.7 (195,470.4)	110,933.8 (157,989.3)	△28.4 (△19.2)
1 열대산단관	52,329.4 (125,191.7)	56,496.7 (105,048.5)	78,814.3 (122,549.3)	87,364.7 (134,948.1)	75,317.1 (111,782.4)	△13.8 (△17.2)
2 기타단관	36,809.0 (25,555.2)	47,198.1 (22,448.6)	38,443.5 (19,762.0)	43,752.8 (11,516.3)	19,159.8 (7,032.7)	△56.2 (△38.9)
3 침엽수단관	1,804.5 (1,556.0)	1,620.6 (953.2)	22,571.9 (49,405.8)	23,722.3 (49,006.1)	16,456.9 (39,174.2)	△30.6 (△20.1)
<섬유관>	108,500.4 (304,584.3)	129,285.1 (340,371.6)	128,165.2 (305,351.8)	153,816.1 (327,771.5)	61,713.3 (129,078.1)	△59.9 (△60.6)
1 섬유관	108,500.4 (304,584.3)	129,285.1 (340,371.6)	128,165.2 (305,351.8)	153,816.1 (327,771.5)	61,713.3 (129,078.1)	△59.9 (△60.6)
<파티클보드>	100,050.2 (493,269.0)	137,035.7 (620,680.6)	120,665.2 (499,468.8)	140,199.5 (502,376.5)	98,943.9 (440,375.6)	△29.4 (△12.3)
1 파티클보드	100,050.2 (493,269.0)	137,035.7 (620,680.6)	120,665.2 (499,468.8)	140,199.5 (502,376.5)	98,943.9 (440,375.6)	△29.4 (△12.3)
<칩,삭편상의 목재>	94,552.4 (977,232.4)	93,288.7 (980,185.4)	82,934.3 (829,060.3)	130,885.6 (1,057,019.8)	65,646.3 (740,960.2)	△49.8 (△29.9)
1 칩	94,552.4 (977,232.4)	93,288.7 (980,185.4)	82,934.3 (829,060.3)	130,885.6 (1,057,019.8)	65,646.3 (740,960.2)	△49.8 (△29.9)
<목탄>	37,650.6 (119,053.0)	49,692.5 (124,173.3)	57,122.0 (127,483.3)	61,990.7 (113,090.2)	66,709.9 (116,268.7)	7.6 (2.8)
1 목탄	37,650.6 (119,053.0)	49,692.5 (124,173.3)	57,122.0 (127,483.3)	61,990.7 (113,090.2)	66,709.9 (116,268.7)	7.6 (2.8)

다. 세부품목별 수입실적

(단위 : 천불(톤), %)

구 분	2005년	2006년	2007년	2008년	2009년	증감률 (’09/’08)
<기타목재>	168,329.5 (167,923.6)	204,529.0 (229,158.6)	253,972.4 (261,002.2)	262,698.9 (231,153.6)	1,473,195.6 (2,606,856.7)	460.8 (1,027.8)
1 펄프	- (-)	- (-)	- (-)	- (-)	1,222,842.0 (2,376,790.8)	- (-)
2 성형목재	52,186.5 (56,125.6)	62,003.0 (71,491.4)	88,314.7 (84,089.7)	85,916.9 (71,628.2)	105,418.9 (89,868.8)	22.7 (25.5)
3 건축용목제품	28,908.7 (19,433.4)	33,623.0 (20,815.7)	39,044.4 (22,516.7)	47,648.7 (26,316.5)	38,715.9 (21,493.3)	△18.7 (△18.3)
4 젓가락	11,329.3 (17,901.6)	18,690.4 (20,059.3)	16,339.5 (19,032.3)	18,545.5 (18,038.6)	18,282.1 (17,752.1)	△1.4 (△1.6)
5 기타목제품	19,203.9 (13,071.2)	16,253.4 (9,992.7)	18,648.2 (9,205.6)	16,462.8 (7,322.2)	17,027.2 (7,326.7)	3.4 (0.1)
6 신변장식용품상자	11,373.0 (5,787.7)	15,839.2 (8,433.7)	23,003.4 (10,285.2)	23,057.9 (9,092.8)	16,677.4 (6,303.8)	△27.7 (△30.7)
7 깔판류	13,925.3 (20,481.5)	15,374.8 (23,040.3)	15,195.9 (23,424.9)	17,636.2 (24,108.8)	12,185.8 (17,239.2)	△30.9 (△28.5)
8 고밀도화목재	5,602.8 (4,321.8)	7,151.7 (7,583.0)	10,053.7 (7,922.7)	12,968.7 (7,385.5)	9,231.7 (8,805.2)	△28.8 (19.2)
9 기타 목재 식탁용품	7,215.4 (3,586.8)	9,549.7 (5,047.5)	12,666.3 (5,892.8)	10,293.1 (4,449.3)	7,230.5 (2,889.1)	△29.8 (△35.1)
10 톱밥	891.3 (7,595.2)	4,439.7 (39,924.4)	6,883.0 (56,337.4)	5,803.4 (41,887.7)	6,126.5 (42,291.5)	5.6 (1.0)
11 목재틀	5,997.7 (3,179.1)	6,281.4 (3,893.2)	7,516.0 (4,294.7)	6,137.0 (3,333.5)	3,947.6 (1,778.7)	△35.7 (△46.6)
12 옷걸이	3,510.3 (2,057.5)	4,536.4 (2,479.3)	5,184.8 (1,972.9)	4,756.4 (1,583.6)	3,906.1 (1,388.1)	△17.9 (△12.3)
13 스폴	593.8 (306.0)	1,496.0 (700.5)	1,414.9 (721.1)	2,736.3 (975.9)	2,544.2 (706.1)	△7.0 (△27.7)
14 목모와 목분	1,648.6 (5,092.8)	2,858.8 (7,192.3)	2,789.1 (7,061.7)	2,707.3 (6,385.3)	2,127.0 (4,590.8)	△21.4 (△28.1)
15 궤도용침목	12.9 (61.1)	72.5 (317.6)	87.2 (307.2)	1,491.3 (2,852.0)	1,763.0 (2,768.4)	18.2 (△2.9)

(단위 : 천불(톤), %)

구 분	2005년	2006년	2007년	2008년	2009년	증감률 (’09/’08)
16 목재공구	2,395.5 (3,462.9)	2,834.5 (3,799.4)	2,412.1 (3,146.3)	2,149.4 (2,522.6)	1,643.4 (1,757.9)	△23.5 (△30.3)
17 부채	707.9 (192.9)	805.4 (254.9)	946.9 (229.8)	929.0 (259.3)	1,000.2 (261.0)	7.7 (0.7)
18 이쭈시개	1,013.6 (1,449.0)	1,137.9 (1,353.8)	1,382.5 (1,467.6)	1,276.3 (1,163.2)	950.9 (992.8)	△25.5 (△14.7)
19 목재통	550.3 (547.5)	501.8 (460.5)	476.1 (451.3)	451.7 (275.5)	535.4 (349.8)	18.5 (27.0)
20 보빈	449.4 (719.9)	465.5 (791.1)	772.6 (1,424.2)	662.5 (893.1)	469.5 (609.4)	△29.1 (△31.8)
21 말뚝류	283.8 (576.9)	175.0 (419.0)	96.1 (293.1)	291.3 (373.2)	245.2 (675.3)	△15.8 (81.0)
22 성냥개비나무	47.7 (52.1)	32.6 (25.9)	134.2 (85.7)	279.4 (156.1)	233.7 (140.4)	△16.4 (△10.1)
23 포장용 목재블록	410.0 (1,810.9)	342.5 (1,071.4)	595.8 (785.6)	474.9 (139.5)	90.4 (69.6)	△81.0 (△50.1)
24 뿔나무	10.2 (87.9)	— (—)	15.0 (53.8)	13.9 (11.5)	1.0 (7.9)	△92.7 (△31.4)
<수목류>	1,523.0 (2,060.9)	1,014.2 (1,231.9)	945.8 (870.2)	1,313.7 (943.6)	3,260.5 (4,207.4)	148.2 (345.9)
1 기타수목류	212.3 (233.4)	78.1 (97.2)	119.5 (66.2)	483.4 (135.7)	2,228.4 (2,541.0)	360.9 (1,772.1)
2 삼수·접수	1,305.7 (1,826.9)	849.7 (1,110.5)	737.4 (758.0)	793.1 (738.6)	1,017.5 (1,664.5)	28.3 (125.4)
3 분재용	5.0 (0.6)	71.2 (17.3)	57.0 (21.8)	(15.5) 0.2	(14.5) 1.9	△6.9 (880.6)
4 산림수	— (—)	9.3 (1.9)	— (—)	0.2 (—)	— (—)	△80.5 (△92.5)
<종자류>	2,394.6 (922.4)	2,930.1 (834.5)	3,396.3 (1,003.9)	2,992.0 (755.0)	2,471.4 (668.4)	△17.4 (△11.5)
1 잔디종자	2,116.6 (887.8)	2,608.0 (805.0)	2,936.2 (963.7)	2,616.2 (733.4)	1,989.9 (643.2)	△23.9 (△12.3)
2 산림수종자	278.0 (34.6)	322.1 (29.5)	460.1 (40.2)	375.9 (21.6)	481.6 (25.3)	28.1 (17.1)

다. 세부품목별 수입실적

(단위 : 천불(톤), %)

구 분	2005년	2006년	2007년	2008년	2009년	증감률 (’09/’08)
<수지류>	20,547.0 (26,274.0)	32,071.6 (28,995.1)	25,625.6 (26,247.7)	28,758.6 (25,693.4)	31,109.6 (30,430.2)	8.2 (18.4)
1 수지류	20,547.0 (26,274.0)	32,071.6 (28,995.1)	25,625.6 (26,247.7)	28,758.6 (25,693.4)	31,109.6 (30,430.2)	8.2 (18.4)
<수피류>	2,326.0 (905.2)	2,393.6 (1,155.4)	3,010.3 (1,328.9)	3,280.1 (1,118.8)	2,734.8 (1,212.3)	△16.6 (8.4)
1 코르크	2,035.3 (444.9)	2,034.0 (362.8)	2,594.7 (517.7)	3,016.7 (648.0)	2,461.7 (770.2)	△18.4 (18.8)
2 기타수피	143.4 (317.3)	286.3 (725.4)	306.3 (717.2)	215.8 (426.7)	170.8 (360.8)	△20.9 (△15.4)
3 저피	147.3 (143.0)	73.4 (67.2)	109.3 (94.0)	47.6 (44.0)	102.3 (81.3)	115.0 (84.7)
<엽류>	308.7 (387.9)	202.6 (482.3)	125.8 (212.0)	79.8 (151.8)	37.5 (5.3)	△53.0 (△96.5)
1 기타 식품 포장용 잎	11.7 (1.0)	13.4 (1.3)	34.4 (6.6)	22.3 (4.1)	28.0 (4.4)	25.6 (9.1)
2 기타식물의 잎	296.9 (386.9)	100.0 (24.1)	52.5 (6.3)	27.9 (3.2)	9.5 (0.9)	△65.9 (△72.8)
<등나무류>	3,882.2 (1,958.6)	4,269.4 (1,889.1)	5,452.1 (2,357.6)	6,259.4 (2,214.8)	4,414.9 (1,871.9)	△29.5 (△15.5)
1 등나무제품	3,851.4 (1,940.2)	4,226.6 (1,874.4)	5,428.1 (2,345.7)	6,255.3 (2,214.3)	4,410.3 (1,865.6)	△29.5 (△15.7)
2 등나무	30.7 (18.4)	42.8 (14.6)	24.0 (11.9)	4.1 (0.5)	4.6 (6.3)	12.7 (1,077.0)
<기타편조물>	5,387.8 (3,778.8)	7,593.5 (3,570.6)	5,341.0 (2,797.3)	6,824.4 (3,048.9)	5,914.7 (3,131.0)	△13.3 (2.7)
1 기타편조물제품	5,176.6 (3,368.7)	7,462.6 (3,503.2)	5,272.1 (2,605.5)	6,519.3 (3,011.4)	5,745.4 (3,114.3)	△11.9 (3.4)
2 기타편조물	211.2 (410.1)	130.9 (67.4)	68.9 (191.8)	305.1 (37.4)	169.2 (16.8)	△44.5 (△55.2)

(단위 : 천불(톤), %)

구 분	2005년	2006년	2007년	2008년	2009년	증감률 (’09/’08)
<기타임산물>	19,784.1 (13,060.1)	25,723.3 (17,921.9)	45,556.7 (104,975.7)	50,712.2 (131,357.2)	45,490.5 (118,378.5)	△10.3 (△9.9)
1 기타임산물	13,147.0 (1,458.1)	15,484.2 (1,541.8)	36,765.8 (89,634.3)	41,710.0 (117,127.8)	35,821.2 (104,871.2)	△14.1 (△10.5)
2 도토리	5,925.9 (10,773.0)	8,995.2 (15,117.1)	8,257.7 (14,466.9)	7,906.1 (13,353.8)	9,163.9 (12,991.1)	15.9 (△2.7)
3 칩뿌리	425.0 (771.1)	590.7 (1,196.7)	388.5 (838.3)	422.9 (808.7)	310.2 (494.7)	△26.6 (△38.8)
4 벽지	219.2 (27.3)	600.2 (42.4)	63.4 (5.4)	673.3 (66.9)	161.8 (8.5)	△76.0 (△87.3)
<원석>	- (-)	- (-)	- (-)	- (-)	8,822.2 (59,981.6)	- (-)
1 기타원석	- (-)	- (-)	- (-)	- (-)	3,342.8 (20,827.7)	- (-)
2 화강암	- (-)	- (-)	- (-)	- (-)	2,622.2 (22,785.2)	- (-)
3 사암	- (-)	- (-)	- (-)	- (-)	1,956.7 (10,877.5)	- (-)
4 원석	- (-)	- (-)	- (-)	- (-)	687.9 (4,589.6)	- (-)
5 현무암	- (-)	- (-)	- (-)	- (-)	212.5 (901.6)	- (-)
<석제품>	- (-)	- (-)	- (-)	- (-)	593,952.2 (2,364,739.1)	- (-)
1 화강암제품	- (-)	- (-)	- (-)	- (-)	519,254.3 (2,053,823.2)	- (-)
2 기타석제품	- (-)	- (-)	- (-)	- (-)	74,697.8 (310,915.9)	- (-)

수 산 물

(단위 : 천불(톤), %)

구 분	2005년	2006년	2007년	2008년	2009년	증감률 (’09/’08)
수산물 합계	2,387,146 (1,270,511)	2,773,571 (1,393,066)	3,059,800 (1,405,385)	3,078,286 (4,023,841)	2,894,401.2 (4,080,314.2)	△ 6.0 (1.4)
<어류>	1,395,827.5 (864,882.7)	1,557,608.0 (920,505.3)	1,751,982.1 (949,099.7)	1,735,843.4 (749,621.6)	1,567,403.5 (762,620.7)	△ 9.7 (1.7)
1 명태	277,687.0 (223,626.3)	289,204.4 (215,791.5)	325,985.7 (261,648.4)	326,487.8 (220,711.0)	330,382.8 (211,259.2)	1.2 (△ 4.3)
2 기타어류	210,588.8 (165,119.1)	221,030.6 (165,580.6)	215,392.0 (162,756.6)	266,109.6 (134,754.5)	222,168.4 (136,675.0)	△ 16.5 (1.4)
3 참치	52,096.0 (6,688.2)	67,533.2 (8,985.3)	149,713.8 (36,282.9)	115,294.1 (11,832.2)	111,307.1 (13,701.5)	△ 3.5 (15.8)
4 조기	142,712.8 (59,322.5)	147,872.5 (52,482.8)	164,644.0 (51,782.3)	143,653.7 (43,067.8)	110,780.3 (41,061.1)	△ 22.9 (△ 4.7)
5 갈치	100,305.6 (45,114.1)	102,892.2 (46,207.5)	109,767.0 (41,305.9)	89,813.2 (34,110.4)	98,201.8 (35,414.8)	9.3 (3.8)
6 연어	36,000.0 (9,548.1)	56,853.0 (10,351.7)	71,508.9 (12,493.7)	63,693.2 (10,529.8)	67,316.7 (11,267.1)	5.7 (7.0)
7 아귀	60,101.2 (28,239.4)	72,062.4 (30,446.4)	77,425.4 (32,385.8)	74,740.1 (31,103.8)	57,596.9 (30,427.8)	△ 22.9 (△ 2.2)
8 돔	41,665.5 (8,404.0)	57,941.4 (10,533.3)	58,487.4 (9,820.0)	66,558.5 (10,623.9)	50,007.9 (9,335.2)	△ 24.9 (△ 12.1)
9 꽁치	28,343.6 (45,054.5)	37,937.7 (56,392.7)	36,508.8 (42,848.1)	36,517.3 (41,445.7)	46,198.1 (59,905.0)	26.5 (44.5)
10 고등어	25,838.8 (19,526.7)	42,357.5 (39,630.9)	56,608.8 (49,729.8)	34,663.4 (30,219.4)	45,430.8 (29,365.1)	31.1 (△ 2.8)
11 쥐치포	27,697.2 (8,415.0)	34,777.8 (10,125.2)	38,112.6 (10,585.4)	37,962.9 (8,450.4)	41,911.7 (9,424.3)	10.4 (11.5)
12 임연수어	16,279.5 (13,668.0)	19,782.7 (16,949.8)	17,236.8 (15,835.3)	21,300.4 (15,141.5)	33,073.7 (20,030.0)	55.3 (32.3)
13 미꾸라지	11,206.4 (7,106.8)	18,895.6 (10,592.5)	24,436.7 (9,394.5)	29,717.2 (10,463.9)	32,438.0 (9,237.3)	9.2 (△ 11.7)
14 기타넙치	23,174.6 (14,995.3)	29,196.4 (19,530.4)	22,496.4 (13,018.7)	19,029.4 (11,616.9)	27,013.7 (18,275.1)	42.0 (57.3)

(단위 : 천불(톤), %)

구 분	2005년	2006년	2007년	2008년	2009년	증감률 (’09/’08)
15 대구	28,458.9 (16,927.6)	23,781.3 (13,344.0)	29,880.3 (14,951.0)	27,633.5 (13,642.9)	26,176.5 (13,491.5)	△5.3 (△1.1)
16 북어	25,156.4 (6,620.8)	30,076.8 (9,539.6)	36,000.4 (9,090.7)	32,385.0 (7,205.6)	26,099.9 (7,504.5)	△19.4 (4.1)
17 홍어	20,248.7 (10,137.3)	26,386.5 (11,201.5)	35,421.7 (10,914.6)	31,904.9 (8,903.7)	24,204.5 (8,737.2)	△24.1 (△1.9)
18 농어	20,839.2 (3,816.9)	28,537.8 (5,477.6)	36,739.9 (6,506.2)	36,663.2 (6,023.7)	23,876.9 (4,821.4)	△34.9 (△20.0)
19 떡장어	11,682.3 (4,553.5)	15,097.3 (5,581.4)	16,056.7 (4,766.9)	20,829.4 (5,855.5)	20,068.6 (5,834.0)	△3.7 (△0.4)
20 가오리	16,792.4 (9,573.6)	16,377.3 (9,200.2)	22,652.7 (10,317.8)	(19,356.4) 8,039.7	(19,200.2) 8,779.4	△0.8 (9.2)
21 어류제품	28,797.0 (10,049.1)	29,183.6 (9,183.0)	18,209.5 (6,062.9)	23,910.5 (5,892.8)	18,051.1 (4,555.6)	△24.5 (△22.7)
22 실장어	29,281.8 (7.5)	17,177.8 (7.2)	20,647.5 (5.1)	54,452.2 (12.6)	13,885.0 (6.9)	△74.5 (△45.0)
23 노래미	16,358.8 (2,356.7)	20,851.9 (2,766.8)	22,498.0 (2,728.5)	20,193.0 (2,498.4)	12,657.7 (1,672.1)	△37.3 (△33.1)
24 민어	14,489.6 (7,982.4)	16,787.1 (9,959.7)	21,788.6 (10,281.3)	21,160.0 (9,012.1)	12,148.4 (5,621.6)	△42.6 (△37.6)
25 볼락	12,377.5 (6,390.1)	19,833.0 (8,791.9)	14,812.9 (6,975.8)	10,556.4 (5,238.3)	10,724.8 (6,052.0)	1.6 (15.5)
26 틸라피아	12.3 (-)	- (-)	16,000.1 (2,236.7)	14,273.5 (1,928.4)	10,515.0 (1,381.4)	△26.3 (△28.4)
27 까나리	20,408.0 64,197.9	27,666.2 87,097.8	24,101.5 (72,507.0)	11,053.2 (28,064.2)	8,664.2 (22,489.1)	△21.6 (△19.9)
28 상어	5,752.0 (3,341.2)	7,143.5 (4,023.1)	6,581.4 (3,398.4)	7,096.3 (3,376.9)	7,320.8 (3,416.3)	3.2 (1.2)
29 붕장어	9,104.6 (3,300.9)	7,795.9 (3,025.8)	645.3 (191.8)	10,616.6 (3,494.1)	6,731.3 (2,184.6)	△36.6 (△37.5)
30 정어리	5,266.2 (10,225.9)	4,100.3 (8,731.2)	4,450.8 (9,687.9)	4,555.2 (6,778.6)	6,380.0 (8,227.0)	40.1 (21.4)

다. 세부품목별 수입실적

(단위 : 천불(톤), %)

구 분	2005년	2006년	2007년	2008년	2009년	증감률 (’09/’08)
31 멸치	10,731.3 (3,420.0)	12,704.7 (3,348.9)	10,114.2 (3,083.0)	5,684.6 (1,453.5)	5,915.8 (1,778.7)	4.1 (22.4)
32 가자미	2,150.9 (1,386.1)	2,954.7 (1,981.2)	3,228.2 (2,842.9)	4,171.7 (2,949.0)	5,645.6 (4,266.5)	35.3 (44.7)
33 잉어	6,230.7 (4,463.6)	6,078.6 (3,979.0)	6,580.1 (3,962.2)	5,650.2 (2,614.1)	5,104.5 (2,382.8)	△9.7 (△8.8)
34 붕어	8,476.1 (5,790.4)	5,826.7 (3,693.0)	6,878.7 (3,755.6)	5,415.5 (2,294.7)	4,614.4 (2,107.0)	△14.8 (△8.2)
35 전갱이	13,790.0 (20,291.7)	9,138.9 (11,596.2)	6,691.1 (6,152.9)	3,268.4 (2,517.4)	4,411.1 (4,132.5)	35.0 (64.2)
36 송어	700.9 (127.4)	764.2 (134.8)	1,877.5 (394.3)	4,109.7 (916.7)	4,301.4 (816.0)	4.7 (△11.0)
37 방어	2,170.0 (400.5)	2,649.7 (470.5)	3,348.7 (476.6)	1,946.5 (246.5)	3,191.0 (577.5)	63.9 (134.3)
38 뱀장어	13,295.4 (1,774.8)	15,284.7 (2,188.7)	5,945.5 (587.0)	24,699.1 (2,748.3)	3,157.9 (287.9)	△87.2 (△89.5)
39 서대	3,828.8 (1,365.2)	4,259.7 (1,398.0)	3,275.9 (943.7)	1,925.5 (492.4)	2,059.5 (604.7)	7.0 (22.8)
40 청어	3,115.9 (5,067.0)	3,913.7 (8,766.2)	2,708.9 (4,147.0)	1,707.0 (2,206.6)	2,041.9 (2,985.5)	19.6 (35.3)
41 넙치	7,136.1 (1,095.8)	960.7 (125.1)	1,106.4 (173.5)	1,621.1 (292.1)	2,033.0 (388.3)	25.4 (32.9)
42 삼치	769.3 (381.7)	145.0 (131.6)	153.1 (114.1)	688.6 (366.1)	1,599.8 (743.7)	132.3 (103.2)
43 민대구	1,793.1 (3,862.4)	326.7 (229.1)	367.9 (271.8)	20.3 (16.6)	938.8 (821.7)	4531.6 (4,839.3)
44 은대구	651.9 (79.8)	1,645.3 (202.9)	1,165.2 (124.3)	1,023.6 (99.6)	887.3 (82.3)	△13.3 (△17.4)
45 밀크피쉬	995.7 (892.2)	580.4 (510.8)	693.7 (541.4)	414.7 (265.5)	580.4 (381.5)	40.0 (43.7)
46 능성어	1,056.2 (43.4)	946.6 (37.7)	1,233.1 (66.6)	1,136.9 (53.3)	172.7 (7.7)	△84.8 (△85.6)

(단위 : 천불(톤), %)

구 분	2005년	2006년	2007년	2008년	2009년	증감률 (’09/’08)
47 새꼬리민태	8.7 (8.8)	26.5 (46.6)	105.4 (55.3)	— (—)	163.7 (80.6)	— (—)
48 실치	11.7 (8.1)	— (—)	5.4 (6.3)	— (—)	22.5 (10.8)	— (—)
49 갯장어	44.1 (7.1)	5.5 (1.0)	5.1 (1.9)	51.4 (14.2)	12.9 (9.2)	△74.9 (△35.3)
50 보리멸	47.8 (3.7)	8.1 (0.6)	3.2 (0.9)	69.6 (8.8)	9.1 (1.8)	△87.0 (△79.4)
51 홍살치	— (—)	89.0 (36.0)	— (—)	— (—)	4.3 (0.1)	— (—)
52 병어	11.7 (3.2)	0.2 (0.1)	8.2 (2.9)	0.1 (—)	2.9 (0.8)	2,444.7 (1,952.6)
<갑각류>	403,602.8 (105,970.4)	511,146.6 (129,456.8)	584,344.1 (131,839.5)	520,256.7 (111,388.6)	478,249.9 (106,183.1)	△8.1 (△4.7)
1 새우	167,450.9 (50,898.2)	219,122.2 (62,542.4)	246,759.3 (60,966.5)	211,255.1 (49,813.7)	188,273.5 (47,576.5)	△10.9 (△4.5)
2 새우살	46,553.4 (10,603.6)	60,496.0 (12,518.0)	83,003.4 (15,755.0)	87,032.8 (16,047.3)	94,293.2 (16,641.8)	8.3 (1.8)
3 기타게	59,231.9 (16,652.9)	80,058.5 (19,488.6)	90,773.2 (17,958.5)	90,184.4 (18,457.2)	85,450.6 (18,266.2)	△5.2 (△1.0)
4 꽃게	67,716.6 (18,368.0)	82,359.1 (24,300.6)	82,248.5 (24,965.2)	66,221.5 (54,269.3)	54,269.3 (15,259.0)	△18.0 (△15.3)
5 왕게	33,638.6 (7,664.4)	40,603.3 (9,000.6)	52,974.6 (10,669.8)	40,887.2 (7,551.4)	36,755.9 (7,455.3)	△10.1 (△1.3)
6 바다가재	21,327.5 (1,062.8)	22,505.8 (1,085.6)	21,818.7 (975.4)	18,651.1 (877.6)	15,592.6 (837.0)	△16.4 (△4.6)
7 게살	1,843.6 (332.8)	1,056.6 (190.6)	2,729.4 (285.0)	2,506.4 (414.2)	1,723.4 (296.6)	△31.2 (△28.4)
8 닭새우	4,546.7 (191.4)	3,602.3 (147.8)	2,962.0 (106.9)	2,710.9 (96.5)	1,247.6 (64.2)	△54.0 (△33.4)
9 기타 갑각류	1,245.5 (178.0)	1,288.6 (171.1)	934.9 (128.6)	663.4 (96.9)	580.6 (76.9)	△12.5 (△20.7)
10 계	48.0 (18.4)	54.1 (11.6)	140.0 (28.5)	143.8 (27.4)	63.2 (9.6)	△56.1 (△65.1)

다. 세부품목별 수입실적

(단위 : 천불(톤), %)

구 분	2005년	2006년	2007년	2008년	2009년	증감률 (’09/’08)
<연체동물>	373,601.6 (176,723.5)	448,855.6 (211,513.3)	481,629.2 (200,726.1)	480,162.2 (182,281.6)	446,937.7 (179,521.6)	△ 6.9 (△ 1.5)
1 문어	138,322.7 (63,910.4)	167,477.2 (66,591.2)	179,563.6 (67,559.3)	189,324.2 (64,050.9)	190,316.2 (66,989.2)	0.5 (4.6)
2 기타연체동물	69,480.9 (35,527.5)	82,188.0 (45,039.7)	89,576.5 (38,596.8)	97,188.4 (36,013.7)	82,131.6 (32,007.7)	△ 15.5 (△ 11.1)
3 오징어	64,144.3 (31,703.5)	85,970.6 (43,204.1)	86,192.4 (37,018.5)	75,751.2 (33,905.4)	62,821.6 (29,580.2)	△ 17.1 (△ 12.8)
4 골뱅이	37,226.5 (4,657.9)	32,755.7 (4,224.3)	36,283.0 (4,505.0)	35,042.3 (4,187.2)	32,698.9 (4,749.0)	△ 6.7 (13.4)
5 갑오징어	14,693.6 (5,419.0)	15,349.2 (5,071.3)	23,259.0 (6,821.6)	20,940.4 (5,880.5)	20,830.1 (5,941.3)	△ 0.5 (1.0)
6 홍합	12,923.7 (4,657.2)	14,714.8 (5,789.7)	16,906.1 (6,066.5)	15,832.4 (5,345.3)	16,032.9 (5,850.1)	1.3 (9.4)
7 가리비조개	10,623.5 (5,266.1)	13,222.8 (6,001.6)	15,162.2 (6,876.2)	18,071.6 (7,233.7)	15,871.8 (7,094.1)	△ 12.2 (△ 1.9)
8 바지락	7,215.9 (6,876.3)	14,757.6 (15,526.8)	13,644.4 (14,688.8)	9,837.5 (9,784.0)	13,235.3 (14,595.9)	34.5 (49.2)
9 개아지살	5,848.5 (507.2)	5,754.5 (554.6)	5,890.1 (508.8)	6,100.3 (492.8)	4,946.3 (404.7)	△ 18.9 (△ 17.9)
10 재첩	2,752.6 (12,489.9)	2,421.2 (11,530.7)	2,501.6 (12,065.7)	2,454.3 (11,315.0)	2,167.2 (9,789.7)	△ 11.7 (△ 13.5)
11 피조개	3,153.6 (768.0)	4,253.2 (873.8)	3,922.1 (867.0)	3,520.0 (716.8)	2,145.6 (408.5)	△ 39.0 (△ 43.0)
12 백합	2,559.5 (4,420.8)	3,466.2 (5,997.9)	2,718.9 (4,004.9)	2,657.3 (3,114.0)	1,781.4 (1,912.8)	△ 33.0 (△ 38.6)
13 전복	3,624.2 (93.4)	3,536.2 (85.9)	3,420.9 (96.1)	2,423.3 (73.4)	989.8 (20.2)	△ 59.2 (△ 72.5)
14 굴	262.2 (192.5)	1,409.2 (698.3)	1,212.9 (785.5)	35.4 (7.6)	476.7 (117.1)	1,246.3 (1,440.9)
15 소라	89.4 (17.0)	143.5 (26.2)	418.6 (66.5)	110.9 (22.4)	245.8 (30.9)	121.7 (38.4)

다. 세부품목별 수입실적

(단위 : 천불(톤), %)

구 분	2005년	2006년	2007년	2008년	2009년	증감률 (’09/’08)
16 새조개	626.4 (183.6)	1,257.4 (295.7)	835.6 (156.1)	844.1 (128.1)	245.6 (29.9)	△70.9 (△76.7)
17 달팽이	6.4 (5.6)	1.4 (0.5)	0.2 (-)	9.2 (8.0)	0.9 (0.3)	△90.7 (△96.4)
<해조류>	17,025.3 (16,418.1)	21,573.4 (15,737.1)	16,464.4 (15,249.2)	20,597.7 (13,881.8)	15,177.0 (11,103.0)	△26.3 (△20.0)
1 코토니	5,582.7 (6,431.1)	3,776.8 (4,339.7)	5,328.5 (6,402.2)	11,000.2 (7,730.9)	8,165.6 (6,294.0)	△25.8 (△18.6)
2 우뭇가사리	4,442.0 (2,977.1)	8,835.6 (3,495.1)	2,557.6 (1,204.3)	2,420.8 (1,189.5)	2,503.7 (1,440.1)	3.4 (21.1)
3 미역	2,853.1 (4,220.6)	2,798.3 (3,806.6)	3,886.8 (5,808.3)	2,514.7 (3,063.8)	2,206.7 (2,073.5)	△12.2 (△32.3)
4 기타해조류	2,030.2 (1,351.1)	2,376.1 (1,436.2)	1,615.7 (687.0)	1,952.0 (1,045.9)	779.7 (627.1)	△60.1 (△40.0)
5 김	728.0 (116.0)	946.9 (71.5)	2,055.7 (213.4)	1,590.3 (152.4)	580.4 (124.5)	△63.5 (△18.3)
6 돌가사리	621.1 (401.5)	2,107.8 (1,657.7)	356.8 (288.1)	239.6 (170.9)	330.0 (172.0)	37.8 (0.7)
7 다시마	480.2 (588.0)	396.1 (679.9)	422.5 (469.0)	317.8 (263.8)	257.7 (248.1)	△18.9 (△6.0)
8 톳	75.1 (49.3)	205.2 (49.8)	86.7 (59.5)	409.3 (165.3)	193.5 (54.2)	△52.7 (△67.2)
9 말	177.4 (281.7)	107.2 (198.5)	72.4 (101.7)	64.4 (77.6)	108.1 (56.6)	67.9 (△27.0)
10 파래	14.3 (1.3)	14.7 (1.6)	58.8 (13.3)	72.6 (21.4)	46.5 (12.8)	△36.0 (△40.4)
11 진두발	21.2 (0.4)	6.6 (0.2)	22.8 (2.4)	10.2 (0.1)	4.3 (-)	△58.2 (△66.7)
12 불등가사리	- (-)	- (-)	- (-)	- (-)	0.7 (0.1)	- (-)

다. 세부품목별 수입실적

(단위 : 천불(톤), %)

구 분	2005년	2006년	2007년	2008년	2009년	증감률 (’09/’08)
<수생동물>	16,667.7 (10,051.5)	21,923.2 (13,936.1)	28,988.0 (16,048.7)	32,213.2 (16,098.5)	30,095.6 (14,932.6)	△6.6 (△7.2)
1 우렁쟁이	4,467.2 (3,006.8)	6,811.5 (5,044.6)	9,693.5 (6,523.4)	12,527.7 (6,675.5)	15,420.9 (7,277.6)	23.1 (9.0)
2 해파리	7,872.4 (4,928.6)	8,687.2 (5,382.6)	9,053.1 (5,161.9)	10,387.3 (5,451.4)	8,710.9 (4,856.7)	△16.1 (△10.9)
3 기타수생동물	2,398.5 (1,755.6)	4,154.1 (3,275.8)	6,877.7 (4,113.2)	6,159.3 (3,466.6)	4,247.7 (2,473.8)	△31.0 (△28.6)
4 해삼	1,763.7 (352.1)	2,096.7 (225.5)	1,990.7 (200.7)	1,851.6 (458.2)	1,225.7 (311.4)	△33.8 (△32.0)
5 성게	165.9 (8.4)	173.7 (7.6)	1,373.0 (49.5)	1,287.3 (46.9)	490.4 (13.0)	△61.9 (△72.2)
<환형동물>	1,450.0 (157.4)	2,182.1 (213.0)	1,844.1 (187.1)	1,911.7 (178.0)	1,768.1 (167.2)	△7.5 (△6.1)
1 지렁이	1,450.0 (157.4)	2,182.1 (213.0)	1,844.1 (187.1)	1,911.7 (178.0)	1,768.1 (167.2)	△7.5 (△6.1)
<기타 수산동물>	203.9 (82.1)	67.6 (39.0)	61.3 (31.9)	13.3 (10.5)	10.7 (10.0)	△19.8 (△4.5)
1 해양동물고기	203.9 (82.1)	67.6 (39.0)	61.3 (31.9)	13.3 (10.5)	10.7 (10.0)	△19.8 (△4.5)
<수산부산물>	110,544.3 (17,455.8)	122,952.0 (24,541.2)	104,855.3 (23,523.0)	75,746.3 (17,165.1)	78,562.7 (19,357.4)	3.7 (12.8)
1 어란	53,748.6 (11,811.8)	79,405.3 (19,266.3)	70,231.4 (18,344.3)	49,810.8 (14,290.8)	63,429.4 (17,627.5)	27.3 (23.3)
2 캐비아	56,713.9 (5,572.5)	43,210.3 (4,990.4)	34,482.5 (4,912.5)	25,638.3 (2,577.1)	14,934.5 (1,529.4)	△41.7 (△40.7)
3 어류간장	81.8 (71.5)	336.5 (284.6)	141.3 (266.2)	297.3 (297.2)	198.8 (200.5)	△33.1 (△32.5)
<한천>	1,117.0 (72.6)	1,733.0 (114.6)	1,404.2 (75.8)	1,111.9 (64.5)	603.0 (27.9)	△45.8 (△56.7)
1 한천	1,117.0 (72.6)	1,733.0 (114.6)	1,404.2 (75.8)	1,111.9 (64.5)	603.0 (27.9)	△45.8 (△56.7)

(단위 : 천불(톤), %)

구 분	2005년	2006년	2007년	2008년	2009년	증감률 (’09/’08)
<기타 수산 부산물>	259.5 (73.7)	436.0 (187.4)	678.0 (310.4)	949.1 (657.5)	959.1 (711.7)	1.1 (8.2)
1 수생동물엑스	243.0 (72.2)	413.5 (186.7)	639.8 (301.8)	825.0 (644.8)	777.8 (700.4)	△5.7 (8.6)
2 식용어류분	16.5 (1.5)	22.5 (0.7)	38.2 (8.6)	124.2 (12.8)	181.3 (11.3)	46.0 (△11.4)
<기타 수산물>	4,778.1 (14,558.1)	5,461.0 (16,113.6)	4,684.2 (13,960.5)	125,637.4 (2,883,362.7)	182,248.9 (2,921,800.7)	45.1 (1.3)
1 소금	- (-)	- (-)	- (-)	122,036.6 2,871,486.7	178,198.6 2,904,722.0	46.0 (1.2)
2 패각	4,208.3 (12,492.1)	4,753.2 (13,421.0)	3,818.0 (11,128.3)	2,909.5 (10,009.4)	3,419.2 (15,275.1)	17.5 (52.6)
3 껍데기	512.2 (2,056.2)	638.3 (2,677.5)	723.4 (2,763.5)	557.8 (1,796.6)	528.0 (1,684.6)	△5.4 (△6.2)
4 산호	57.6 (9.8)	69.5 (15.1)	118.3 (67.6)	133.5 (70.0)	103.2 (119.0)	△22.7 (70.1)
<비식용 수산물>	62,068.5 (64,064.9)	79,632.0 (60,708.5)	82,865.5 (54,333.4)	83,842.9 (49,130.9)	92,385.1 (63,878.1)	10.2 (30.0)
1 기타 수산물분	37,437.0 (48,060.1)	53,251.6 (48,277.8)	52,403.5 (43,301.9)	42,223.1 (36,950.2)	49,120.8 (43,310.3)	16.3 (17.2)
2 어류유지	10,859.1 (8,915.0)	10,502.9 (8,065.2)	9,905.7 (6,356.3)	22,085.5 (9,179.9)	24,188.5 (17,633.8)	9.5 (92.1)
3 기타동물성 생산물	8,990.7 (5,621.8)	10,473.8 (3,672.5)	13,185.2 (4,228.9)	11,579.8 (2,539.6)	11,082.8 (2,470.3)	△4.3 (△2.7)
4 해서포유동물유지	1,583.1 (1,292.6)	1,167.7 (485.7)	2,574.0 (210.9)	3,300.1 (250.6)	3,907.5 (340.7)	18.4 (36.0)
5 열대어	2,820.1 (159.5)	3,418.1 (175.2)	3,947.9 (193.4)	4,173.6 (187.5)	3,665.8 (106.2)	△12.2 (△43.3)

다. 세부품목별 수입실적

(단위 : 천불(톤), %)

구 분	2005년	2006년	2007년	2008년	2009년	증감률 ('09/'08)
6 기타관상용활어	304.7 (12.7)	554.6 (28.5)	534.2 (38.0)	278.7 (19.9)	247.2 (14.7)	△11.3 (△26.3)
7 금잉어	37.7 (0.9)	241.1 (1.2)	266.7 (1.5)	177.3 (1.2)	107.1 (0.3)	△39.6 (△75.0)
8 해면	24.6 (0.2)	10.9 (0.1)	34.0 (0.3)	11.7 (0.3)	55.2 (0.5)	370.3 (75.1)
9 경납	11.4 (2.0)	11.2 (2.1)	14.3 (2.3)	13.0 (1.8)	10.4 (1.3)	△20.2 (△30.8)

라. 유형별 수입순위

1) 농림수산물 전체(상위 100)

(단위 : 천톤, 백만불)

순위	2007년			2008년			2009년		
	품목	물량	금액	품목	물량	금액	품목	물량	금액
	전체	38,025.3	19,242.3	전체	41,751.8	23,198.6	전체	43,519.0	21,240.9
1	옥수수	8,597.8	1,833.7	옥수수	9,039.0	2,829.9	옥수수	7,352.4	1,646.9
2	소고기	244.6	1,037.1	밀	2,742.8	1,314.0	펄프	2,376.8	1,222.8
3	돼지고기	356.2	903.8	소고기	232.4	1,050.9	밀	3,877.9	985.7
4	밀	3,251.0	856.3	돼지고기	340.0	876.2	소고기	244.8	862.0
5	침엽수원목	5,391.6	833.5	대두	1,346.9	813.0	돼지고기	308.4	712.9
6	합판	885.9	595.0	대두박	1,830.4	792.4	대두박	1,693.0	708.4
7	대두박	1,915.6	505.1	침엽수원목	4,600.2	766.3	사탕수수당	1,645.7	613.8
8	사탕수수당	1,486.5	437.3	합판	802.5	544.2	대두	1,105.0	604.4
9	대두	1,210.6	429.6	사탕수수당	1,614.8	529.0	침엽수원목	4,021.6	561.0
10	명태	261.6	326.0	대두유	287.4	345.2	화강암제품	2,053.8	519.3
11	위스키	23.2	270.3	명태	220.7	326.5	합판	827.0	471.3
12	새우	61.0	246.8	커피	102.1	289.3	혼합조제식료품	83.9	411.7
13	로얄제리	36.9	236.8	기타어류	134.8	266.1	명태	211.3	330.4
14	사료용근채류	879.2	231.6	위스키	23.3	259.2	면	218.2	292.6
15	대두유	304.8	224.4	사료용근채류	856.0	255.3	커피	100.6	276.3
16	기타어류	162.8	215.4	로얄제리	36.6	254.6	쌀	267.3	253.5
17	커피	87.3	203.9	치즈	47.4	238.9	대두유	284.6	247.6
18	문어	67.6	179.6	팜유	204.1	230.7	잎담배	38.8	234.4
19	오렌지	110.5	179.3	잎담배	45.9	217.9	기타어류	136.7	222.2
20	치즈	49.5	179.0	새우	49.8	211.3	위스키	21.2	194.8
21	바나나	308.3	170.7	타피오카	900.1	201.4	문어	67.0	190.3
22	조기	51.8	164.6	쌀	308.7	194.9	치즈	49.0	189.9
23	침엽수제재목	365.3	156.5	문어	64.1	189.3	새우	47.6	188.3
24	잎담배	38.6	150.6	침엽수제재목	421.0	175.8	사료용근채류	761.1	182.1
25	포도주	31.8	150.4	오렌지	134.9	169.7	팜유	254.8	180.4
26	참치	36.3	149.7	포도주	28.8	166.5	천일염	2,904.7	178.2
27	팜유	195.3	143.2	에틸알코올	233.8	158.7	바나나	257.0	163.7
28	기타과실	130.6	139.3	닭고기	70.1	154.4	침엽수제재목	431.0	155.7
29	쌀	264.7	136.5	바나나	258.4	154.0	닭고기	70.6	135.4
30	섬유관	305.4	128.2	섬유관	327.8	153.8	오렌지	95.3	123.3

라. 유형별 수입순위

(단위 : 천톤, 백만불)

순위	2007년			2008년			2009년		
	품목	물량	금액	품목	물량	금액	품목	물량	금액
31	파티클보드	499.5	120.7	조기	43.1	143.7	기타과실	101.2	121.9
32	닭고기	60.0	119.6	전분박	590.1	141.3	에틸알코올	191.5	120.9
33	에틸알코올	195.7	119.3	파티클보드	502.4	140.2	포도주	23.0	112.5
34	초콜릿	23.0	115.1	채종,콜자씨박	472.1	138.4	참깨	73.0	112.0
35	갈치	41.3	109.8	칩	1,057.0	130.9	참치	13.7	111.3
36	우유조제품	31.8	104.9	기타과실	105.1	129.0	조기	41.1	110.8
37	열대산제재목	158.3	100.2	양조박	478.8	127.7	전분박	598.1	109.6
38	기타계	18.0	90.8	친일염	2,871.5	122.0	당밀	739.5	107.0
39	기타연체동물	38.6	89.6	참깨	63.9	117.5	성형목재	89.9	105.4
40	성형목재	84.1	88.3	보리	197.3	116.8	채종, 콜자씨박	375.9	104.0
41	오징어	37.0	86.2	유장	51.2	115.7	초코렛	17.0	99.8
42	포도	45.9	85.7	참치	11.8	115.3	파티클보드	440.4	98.9
43	고추	137.4	84.7	김치	222.4	112.7	갈치	35.4	98.2
44	새우살	15.8	83.0	포도	53.4	110.2	보리	193.3	96.5
45	칩	829.1	82.9	야자, 코프라박	517.9	103.4	타피오카	551.8	96.3
46	꽃게	25.0	82.2	초코렛	19.2	102.8	포도	47.7	94.9
47	보리	184.7	80.3	팜넛유박	537.1	100.2	새우살	16.3	94.3
48	열대산단판	122.5	78.8	기타연체동물	36.0	97.2	양조박	387.5	85.8
49	아귀	32.4	77.4	당밀	784.0	94.4	기타계	18.3	85.5
50	기타소스제품	54.8	77.1	기타계	18.5	90.2	고추	153.4	84.6
51	우지	127.3	74.9	갈치	34.1	89.8	기타연체동물	32.0	82.1
52	텍스트린과 기타 변성전분	108.8	73.4	우지	97.4	89.7	유장	53.3	81.2
53	연어	12.5	71.5	고추	133.2	88.2	기타소스제품	55.4	76.8
54	어란	18.3	70.2	열대산단판	134.9	87.4	열대산단판	111.8	75.3
55	키위	34.7	69.8	새우살	16.0	87.0	기타석제품	310.9	74.7
56	참깨	59.7	68.4	카세인	6.8	86.3	흡연용담배	9.8	68.8
57	파인애플	93.7	68.3	밀기울	370.2	86.1	개 사료	29.7	68.4
58	유장	46.8	67.1	성형목재	71.6	85.9	기타비휘발성유지	23.3	68.3
59	야자, 코프라박	387.5	63.6	기타 축산조제품	21.0	85.1	우지	109.4	68.1
60	비스킷	21.3	63.6	야자유	60.3	83.6	텍스트린과 기타 변성전분	89.1	67.9
61	기타베이커리제품	18.9	61.1	기타소스제품	59.6	83.5	연어	11.3	67.3
62	당밀	606.4	60.3	텍스트린과 기타 변성전분	105.0	82.4	목탄	116.3	66.7
63	기타비휘발성유지	19.2	60.1	오징어	33.9	75.8	김치	148.1	66.3
64	기타식물성액즙	1.3	59.1	아귀	31.1	74.7	칩	741.0	65.6
65	돔	9.8	58.5	기타채소	106.7	72.6	야자, 코프라박	379.0	65.5

(단위 : 천톤, 백만불)

순위	2007년			2008년			2009년		
	품목	물량	금액	품목	물량	금액	품목	물량	금액
66	카세인	7.2	58.2	혼합조제식료품	26.9	69.5	기타채소	75.7	64.8
67	개 사료	29.9	58.1	양장	20.8	68.9	기타식물성액즙	1.6	64.7
68	채종, 콜자씨박	349.6	57.5	유채유	48.3	68.9	감자	60.0	64.3
69	목탄	127.5	57.1	기타베이커리제품	22.6	68.6	어란	17.6	63.4
70	기타채소	83.0	57.0	뚝	10.6	66.6	오징어	29.6	62.8
71	고등어	49.7	56.6	비스킷	18.1	66.3	기타당	79.9	61.8
72	전분박	366.9	54.9	꽃게	18.0	66.2	기타베이커리제품	22.0	61.8
73	기타 축산조제품	22.5	54.7	열대산제재목	97.3	65.9	섬유관	129.1	61.7
74	올리브유	12.9	54.7	개 사료	29.8	65.2	아귀	30.4	57.6
75	밀기울	326.5	54.2	기타비휘발성유지	19.3	64.3	유채유	55.2	55.4
76	왕게	10.7	53.0	연어	10.5	63.7	꽃게	15.3	54.3
77	감자	59.1	52.8	파인애플	83.7	63.0	기타 축산조제품	20.5	53.8
78	양장	19.8	52.8	목탄	113.1	62.0	키위	27.4	53.2
79	기타 수산물분	43.3	52.4	흡연용담배	8.7	61.5	파인애플	68.3	52.9
80	팜넛유박	441.6	51.5	기타식물성액즙	1.4	59.9	아몬드	11.4	51.1
81	야자유	58.8	50.4	감자	60.9	58.7	밀기울	291.9	50.3
82	기타제재목	53.2	48.5	기타당	94.2	57.7	팜넛유박	581.4	50.3
83	흡연용담배	6.0	46.8	배합사료	160.8	57.4	뚝	9.3	50.0
84	배합사료	99.9	45.5	키위	29.1	57.2	루핀종자	190.3	49.6
85	채소종자	2.3	44.7	실장어	-	54.5	기타 수산물분	43.3	49.1
86	캔디	11.4	42.8	기타식물성유박	291.4	54.1	캔디	10.8	47.9
87	타피오카	301.9	42.7	올리브유	11.3	50.7	열대산제재목	76.0	47.3
88	스위트콘	40.0	42.1	어란	14.3	49.8	기타제재목	42.9	46.8
89	기타코코아조제품	12.1	41.1	기타유지가공품	7.5	48.6	꽂치	59.9	46.2
90	기타당	67.2	40.6	기타코코아조제품	11.0	48.2	야자유	57.7	45.9
91	기타한약재	26.4	40.2	건축용목제품	26.3	47.6	채소종자	1.5	45.9
92	건축용목제품	22.5	39.0	커피조제품	8.8	47.1	고등어	29.4	45.4
93	기타단판	19.8	38.4	땅콩	31.1	46.8	기타유지가공품	8.7	45.2
94	호도	6.9	38.4	기타제재목	45.2	46.6	토마토	38.2	44.6
95	쥐치포	10.6	38.1	캔디	11.2	46.6	호도	9.5	44.5
96	열대산원목	159.5	38.0	당면	54.2	44.6	당면	53.8	43.8
97	기타원목	120.2	37.5	기타단판	11.5	43.8	카세인	6.0	43.5
98	땅콩	32.8	37.5	호도	4.9	43.5	비스킷	10.5	43.4
99	당근	89.4	37.5	웹톤	7.5	42.5	웹톤	7.8	42.8
100	기타임산물	89.6	36.8	기타 수산물분	37.0	42.2	쥐치포	9.4	41.9

2) 농식품 (상위 50)

(단위 : 천톤, 백만불)

순위	2007년			2008년			2009년		
	품목	물량	금액	품목	물량	금액	품목	물량	금액
	농식품 전체			농식품 전체			농식품 전체		
1	옥수수	8,597.8	1,833.7	옥수수	9,039.0	2,829.9	옥수수	7,352.4	1,646.9
2	소고기	244.6	1,037.1	밀	2,742.8	1,314.0	펄프	2,376.8	1,222.8
3	돼지고기	356.2	903.8	소고기	232.4	1,050.9	밀	3,877.9	985.7
4	밀	3,251.0	856.3	돼지고기	340.0	876.2	소고기	244.8	862.0
5	침엽수원목	5,391.6	833.5	대두	1,346.9	813.0	돼지고기	308.4	712.9
6	합판	885.9	595.0	대두박	1,830.4	792.4	대두박	1,693.0	708.4
7	대두박	1,915.6	505.1	침엽수원목	4,600.2	766.3	사탕수수당	1,645.7	613.8
8	사탕수수당	1,486.5	437.3	합판	802.5	544.2	대두	1,105.0	604.4
9	대두	1,210.6	429.6	사탕수수당	1,614.8	529.0	침엽수원목	4,021.6	561.0
10	위스키	23.2	270.3	대두유	287.4	345.2	화강암제품	2,053.8	519.3
11	로얄제리	36.9	236.8	커피	102.1	289.3	합판	827.0	471.3
12	사료용근채류	879.2	231.6	위스키	23.3	259.2	혼합조제식료품	83.9	411.7
13	대두유	304.8	224.4	사료용근채류	856.0	255.3	면	218.2	292.6
14	커피	87.3	203.9	로얄제리	36.6	254.6	커피	100.6	276.3
15	오렌지	110.5	179.3	치즈	47.4	238.9	쌀	267.3	253.5
16	치즈	49.5	179.0	팜유	204.1	230.7	대두유	284.6	247.6
17	바나나	308.3	170.7	잎담배	45.9	217.9	잎담배	38.8	234.4
18	침엽수제재목	365.3	156.5	타피오카	900.1	201.4	위스키	21.2	194.8
19	잎담배	38.6	150.6	쌀	308.7	194.9	치즈	49.0	189.9
20	포도주	31.8	150.4	침엽수제재목	421.0	175.8	사료용근채류	761.1	182.1
21	팜유	195.3	143.2	오렌지	134.9	169.7	팜유	254.8	180.4
22	기타과실	130.6	139.3	포도주	28.8	166.5	바나나	257.0	163.7
23	쌀	264.7	136.5	에틸알코올	233.8	158.7	침엽수제재목	431.0	155.7
24	섬유관	305.4	128.2	닭고기	70.1	154.4	닭고기	70.6	135.4
25	파티클보드	499.5	120.7	바나나	258.4	154.0	오렌지	95.3	123.3

(단위 : 천톤, 백만불)

순위	2007년			2008년			2009년		
	품목	물량	금액	품목	물량	금액	품목	물량	금액
26	닭고기	60.0	119.6	섬유관	327.8	153.8	기타과실	101.2	121.9
27	에틸알코올	195.7	119.3	전분박	590.1	141.3	에틸알코올	191.5	120.9
28	초콜릿	23.0	115.1	파티클보드	502.4	140.2	포도주	23.0	112.5
29	김치	220.3	110.8	채종,콜자씨박	472.1	138.4	참깨	73.0	112.0
30	우유조제품	31.8	104.9	칩	1,057.0	130.9	전분박	598.1	109.6
31	열대산제재목	158.3	100.2	기타과실	105.1	129.0	당밀	739.5	107.0
32	성형목재	84.1	88.3	양조박	478.8	127.7	성형목재	89.9	105.4
33	포도	45.9	85.7	참깨	63.9	117.5	채종, 콜자씨박	375.9	104.0
34	고추	137.4	84.7	보리	197.3	116.8	초코렛	17.0	99.8
35	칩	829.1	82.9	유장	51.2	115.7	파티클보드	440.4	98.9
36	보리	184.7	80.3	김치	222.4	112.7	보리	193.3	96.5
37	열대산단판	122.5	78.8	포도	53.4	110.2	타피오카	551.8	96.3
38	기타소스제품	54.8	77.1	야자,코프라박	517.9	103.4	포도	47.7	94.9
39	우지	127.3	74.9	초콜릿	19.2	102.8	양조박	387.5	85.8
40	텍스트린과 기타 변성전분	108.8	73.4	팜넛유박	537.1	100.2	고추	153.4	84.6
41	키위	34.7	69.8	당밀	784.0	94.4	유장	53.3	81.2
42	참깨	59.7	68.4	우지	97.4	89.7	기타소스제품	55.4	76.8
43	파인애플	93.7	68.3	고추	133.2	88.2	열대산단판	111.8	75.3
44	유장	46.8	67.1	열대산단판	134.9	87.4	기타석제품	310.9	74.7
45	야자, 코프라박	387.5	63.6	카세인	6.8	86.3	흡연용담배	9.8	68.8
46	비스킷	21.3	63.6	밀기울	370.2	86.1	개 사료	29.7	68.4
47	기타베이커리제품	18.9	61.1	성형목재	71.6	85.9	기타비휘발성유지	23.3	68.3
48	당밀	606.4	60.3	기타축산조제품	21.0	85.1	우지	109.4	68.1
49	기타비휘발성유지	19.2	60.1	야자유	60.3	83.6	텍스트린과 기타 변성전분	89.1	67.9
50	기타식물성액즙	1.3	59.1	기타소스제품	59.6	83.5	목탄	116.3	66.7

3) 수산식품(상위 50)

(단위 : 천톤, 백만불)

순위	2007년			2008년			2009년		
	품목	물량	금액	품목	물량	금액	품목	물량	금액
	수산 전체	1,405.4	3,059.8	수산 전체	4,023.8	3,078.3	수산 전체	4,080.3	2,894.4
1	명태	261.6	326.0	명태	220.7	326.5	명태	211.3	330.4
2	새우	61.0	246.8	기타어류	134.8	266.1	기타어류	136.7	222.2
3	기타어류	162.8	215.4	새우	49.8	211.3	문어	67.0	190.3
4	문어	67.6	179.6	문어	64.1	189.3	새우	47.6	188.3
5	조기	51.8	164.6	조기	43.1	143.7	천일염	2,904.7	178.2
6	참치	36.3	149.7	천일염	2,871.5	122.0	참치	13.7	111.3
7	갈치	41.3	109.8	참치	11.8	115.3	조기	41.1	110.8
8	기타계	18.0	90.8	기타연체동물	36.0	97.2	갈치	35.4	98.2
9	기타연체동물	38.6	89.6	기타계	18.5	90.2	새우살	16.3	94.3
10	오징어	37.0	86.2	갈치	34.1	89.8	기타계	18.3	85.5
11	새우살	15.8	83.0	새우살	16.0	87.0	기타연체동물	32.0	82.1
12	꽃게	25.0	82.2	오징어	33.9	75.8	연어	11.3	67.3
13	아귀	32.4	77.4	아귀	31.1	74.7	어란	17.6	63.4
14	연어	12.5	71.5	돔	10.6	66.6	오징어	29.6	62.8
15	어란	18.3	70.2	꽃게	18.0	66.2	아귀	30.4	57.6
16	돔	9.8	58.5	연어	10.5	63.7	꽃게	15.3	54.3
17	고등어	49.7	56.6	실장어	-	54.5	돔	9.3	50.0
18	왕게	10.7	53.0	어란	14.3	49.8	기타 수산물분	43.3	49.1
19	기타 수산물분	43.3	52.4	기타 수산물분	37	42.2	꽂치	59.9	46.2
20	쥐치포	10.6	38.1	왕게	7.6	40.9	고등어	29.4	45.4
21	농어	6.5	36.7	쥐치포	8.5	38	쥐치포	9.4	41.9
22	꽂치	42.8	36.5	농어	6	36.7	왕게	7.5	36.8
23	골뱅이	4.5	36.3	꽂치	41.4	36.5	임연수어	20.0	33.1
24	복어	9.1	36.0	골뱅이	4.2	35	골뱅이	4.7	32.7
25	홍어	10.9	35.4	고등어	30.2	34.7	미꾸라지	9.2	32.4

(단위 : 천톤, 백만불)

순위	2007년			2008년			2009년		
	품목	물량	금액	품목	물량	금액	품목	물량	금액
26	캐비아	4.9	34.5	복어	7.2	32.4	기타넙치	18.3	27.0
27	대구	15.0	29.9	홍어	8.9	31.9	대구	13.5	26.2
28	미꾸라지	9.4	24.4	미꾸라지	10.5	29.7	복어	7.5	26.1
29	까나리	72.5	24.1	대구	13.6	27.6	홍어	8.7	24.2
30	갑오징어	6.8	23.3	캐비아	2.6	25.6	어류유지	17.6	24.2
31	가오리	10.3	22.7	뱀장어	2.7	24.7	농어	4.8	23.9
32	놀래미	2.7	22.5	어류제품	5.9	23.9	갑오징어	5.9	20.8
33	기타넙치	13.0	22.5	어류유지	9.2	22.1	떡장어	5.8	20.1
34	바다가재	1.0	21.8	임연수어	15.1	21.3	가오리	8.8	19.2
35	민어	10.3	21.8	민어	9	21.2	어류제품	4.6	18.1
36	실장어	0.01	20.6	갑오징어	5.9	20.9	홍합	5.9	16.0
37	어류제품	6.1	18.2	떡장어	5.9	20.8	가리비조개	7.1	15.9
38	임연수어	15.8	17.2	놀래미	2.5	20.2	바다가재	0.8	15.6
39	홍합	6.1	16.9	가오리	8	19.4	우렁챙이	7.3	15.4
40	떡장어	4.8	16.1	기타넙치	11.6	19	캐비아	1.5	14.9
41	틸라피아	2.2	16.0	바다가재	0.9	18.7	실장어	-	13.9
42	가리비조개	6.9	15.2	가리비조개	7.2	18.1	바지락	14.6	13.2
43	볼락	7.0	14.8	홍합	5.3	15.8	놀래미	1.7	12.7
44	바지락	14.7	13.6	틸라피아	1.9	14.3	민어	5.6	12.1
45	기타동물성 생산물	4.2	13.2	우렁챙이	6.7	12.5	기타동물성 생산물	2.5	11.1
46	멸치	3.1	10.1	기타동물성 생산물	2.5	11.6	볼락	6.1	10.7
47	어류유지	6.4	9.9	까나리	28.1	11.1	틸라피아	1.4	10.5
48	우렁챙이	6.5	9.7	코토니	7.7	11	해파리	4.9	8.7
49	해파리	5.2	9.1	붕장어	3.5	10.6	까나리	22.5	8.7
50	붕어	3.8	6.9	볼락	5.2	10.6	코토니	6.3	8.2

마. 주요품목별 수입국 순위

< 차 례 >

○ 고추, 마늘, 양파	337
○ 참깨, 대두, 옥수수	338
○ 밀, 오렌지, 바나나	339
○ 사과, 포도, 딸기	340
○ 토마토, 인삼, 장미	341
○ 국화, 백합, 선인장	342
○ 소고기, 돼지고기, 닭고기	343
○ 밤, 송이버섯, 표고버섯	344
○ 명태, 새우, 조기	345

고 추

* 증감률은 kg(1불)단위에서 계산

(단위 : 톤, 천불, %)

국가명	2008년(A)			2009년(B)			증감률(B/A)	
	물량	금액	점유율	물량	금액	점유율	물량	금액
합 계	133,215	88,227	100.0	153,410	84,640	100.0	15.2	△4.1
중국	125,626	83,333	94.5	147,200	80,969	95.7	17.2	△2.8
베트남	7,393	4,498	5.1	6,066	3,252	3.8	△17.9	△27.7
일본	5	59	0.1	17	206	0.2	260.7	251.0
인도네시아	102	71	0.1	76	55	0.1	△25.5	△22.4
인도	32	59	0.1	22	54	0.1	△30.9	△9.3

마 늘

(단위 : 톤, 천불, %)

국가명	2008년(A)			2009년(B)			증감률(B/A)	
	물량	금액	점유율	물량	금액	점유율	물량	금액
합 계	52,803	25,784	100.0	32,171	18,146	100.0	△39.1	△29.6
중국	52,767	25,732	99.8	32,134	18,110	99.8	△39.1	△29.6
일본	21	31	0.1	30	16	0.1	46.7	△48.6
미국	3	14	0.1	4	14	0.1	27.3	-
태국	1	-	-	2	6	-	182.4	-

양 파

(단위 : 톤, 천불, %)

국가명	2008년(A)			2009년(B)			증감률(B/A)	
	물량	금액	점유율	물량	금액	점유율	물량	금액
합 계	38,620	11,628	100.0	25,900	9,473	100.0	△32.9	△18.5
중국	38,453	11,020	94.8	24,540	8,498	89.7	△36.2	△22.9
미국	83	249	2.1	1,037	631	6.7	1153.1	153.9
인도	25	75	0.6	39	110	1.2	55.8	47.0
일본	13	142	1.2	6	75	0.8	△53.8	△47.2
대만	-	-	-	257	52	0.5	-	-
이탈리아	19	101	0.9	9	41	0.4	△54.4	△59.6

마. 주요품목별 수입국 순위

참 개

(단위 : 톤, 천불, %)

국가명	2008년(A)			2009년(B)			증감률(B/A)	
	물량	금액	점유율	물량	금액	점유율	물량	금액
합 계	63,949	117,522	100.0	72,966	112,033	100.0	14.1	△4.7
중국	27,923	51,843	44.1	25,331	44,073	39.3	△9.3	△15.0
인도	31,156	57,064	48.6	26,364	38,099	34.0	△15.4	△33.2
수단	-	-	-	7,100	9,554	8.5	-	-
이디오피아	-	-	-	6,529	9,327	8.3	-	-
파키스탄	3,834	6,641	5.7	5,084	7,091	6.3	32.6	6.8

대 두

(단위 : 톤, 천불, %)

국가명	2008년(A)			2009년(B)			증감률(B/A)	
	물량	금액	점유율	물량	금액	점유율	물량	금액
합 계	1,346,879	813,028	100.0	1,105,026	604,407	100.0	△18.0	△25.7
브라질	577,150	323,137	39.7	505,917	248,017	41.0	△12.3	△23.2
미국	512,631	283,532	34.9	409,508	213,086	35.3	△20.1	△24.8
중국	255,225	203,569	25.0	187,164	140,730	23.3	△26.7	△30.9
호주	1,062	2,243	0.3	2,187	2,221	0.4	105.9	△1.0

옥 수 수

(단위 : 톤, 천불, %)

국가명	2008년(A)			2009년(B)			증감률(B/A)	
	물량	금액	점유율	물량	금액	점유율	물량	금액
합 계	9,039,014	2,829,874	100.0	7,352,414	1,646,862	100.0	△18.7	△41.8
미국	8,497,822	2,651,258	93.7	5,929,698	1,324,371	80.4	△30.2	△50.0
브라질	94,032	36,590	1.3	730,003	165,059	10.0	676.3	351.1
헝가리	55,551	17,938	0.6	353,152	82,569	5.0	535.7	360.3
아르헨티나	1,881	981	-	168,058	33,795	2.1	8,832.2	3,346.0
우크라이나	-	-	-	125,786	23,329	1.4	-	-

밀

(단위 : 톤, 천불, %)

국가명	2008년(A)			2009년(B)			증감률(B/A)	
	물량	금액	점유율	물량	금액	점유율	물량	금액
합 계	2,742,798	1,314,049	100.0	3,877,893	985,720	100.0	41.4	△25.0
우크라이나	352,931	128,481	9.8	1,761,589	357,610	36.3	399.1	178.3
미국	1,505,412	722,720	55.0	1,057,780	310,435	31.5	△29.7	△57.0
호주	663,915	339,491	25.8	779,099	222,470	22.6	17.3	△34.5
캐나다	172,054	101,018	7.7	165,492	62,650	6.4	△3.8	△38.0
러시아연방	2,775	1,043	0.1	58,904	12,829	1.3	2022.5	1,130.4
터키	2,345	1,329	0.1	14,673	5,545	0.6	525.6	317.3

오렌지

(단위 : 톤, 천불, %)

국가명	2008년(A)			2009년(B)			증감률(B/A)	
	물량	금액	점유율	물량	금액	점유율	물량	금액
합 계	134,891	169,670	100.0	95,321	123,266	100.0	△29.3	△27.3
미국	106,199	116,051	68.4	70,769	84,600	68.6	△33.4	△27.1
브라질	14,218	32,107	18.9	13,865	24,214	19.6	△2.5	△24.6
이스라엘	6,991	12,178	7.2	4,185	6,702	5.4	△40.1	△45.0
칠레	2,740	3,170	1.9	2,412	2,879	2.3	△12.0	△9.2
남아공	2,941	3,069	1.8	2,760	2,622	2.1	△6.1	△14.6

바나나

(단위 : 톤, 천불, %)

국가명	2008년(A)			2009년(B)			증감률(B/A)	
	물량	금액	점유율	물량	금액	점유율	물량	금액
합 계	258,363	154,033	100.0	257,024	163,725	100.0	△0.5	6.3
필리핀	258,061	153,763	99.8	256,579	163,370	99.8	△0.6	6.2
콜롬비아	17	14	—	359	310	0.2	1,993.4	2,167.9
에콰도르	40	27	—	74	40	—	88.4	49.4

마. 주요품목별 수입국 순위

사 과

(단위 : 톤, 천불, %)

국가명	2008년(A)			2009년(B)			증감률(B/A)	
	물량	금액	점유율	물량	금액	점유율	물량	금액
합 계	6,703	11,756	100.0	6,344	9,273	100.0	△5.4	△21.1
뉴질랜드	1,284	2,490	21.2	1,466	2,928	31.6	14.2	17.6
중국	3,145	4,981	42.4	2,118	1,972	21.3	△32.7	△60.4
미국	1,031	1,704	14.5	908	1,598	17.2	△12	△6.2
터키	365	1,142	9.7	651	1,095	11.8	78.1	△4.1
칠레	75	160	1.4	605	790	8.5	704.9	394.4

포 도

(단위 : 톤, 천불, %)

국가명	2008년(A)			2009년(B)			증감률(B/A)	
	물량	금액	점유율	물량	금액	점유율	물량	금액
합 계	53,406	110,197	100.0	47,661	94,935	100.0	△10.8	△13.8
칠레	31,823	68,737	62.4	30,609	60,615	63.8	△3.8	△11.8
미국	19,065	37,212	33.8	12,977	26,933	28.4	△31.9	△27.6
스페인	309	610	0.6	2,646	4,994	5.3	756.9	719
아르헨티나	1,513	2,185	2.0	734	1,128	1.2	△51.5	△48.3
터키	175	447	0.4	221	460	0.5	26.5	2.8

딸 기

(단위 : 톤, 천불, %)

국가명	2008년(A)			2009년(B)			증감률(B/A)	
	물량	금액	점유율	물량	금액	점유율	물량	금액
합계	7,362	12,120	100.0	4,412	7,137	100.0	△40.1	△41.1
미국	1,634	4,551	37.5	1,209	3,327	46.6	△26	△26.9
중국	5,317	5,935	49.0	2,808	2,308	32.3	△47.2	△61.1
칠레	-	1	-	169	279	3.9	-	50,052.1
이탈리아	35	239	2.0	36	276	3.9	4.7	15.7
이스라엘	13	43	0.4	66	228	3.2	389.6	430.4

토 마 토

(단위 : 톤, 천불, %)

국가명	2008년(A)			2009년(B)			증감률(B/A)	
	물량	금액	점유율	물량	금액	점유율	물량	금액
합 계	41,323	41,106	100.0	38,238	44,576	100.0	△7.5	8.4
중국	14,538	12,510	30.4	15,268	17,490	39.2	5.0	39.8
미국	16,874	17,412	42.4	13,590	15,566	34.9	△19.5	△10.6
이탈리아	5,545	5,389	13.1	5,565	5,708	12.8	0.4	5.9
뉴질랜드	529	551	1.3	1,168	1,288	2.9	120.8	133.7
칠레	586	628	1.5	859	1,144	2.6	46.7	82.1

인 삼

(단위 : 톤, 천불, %)

국가명	2008년(A)			2009년(B)			증감률(B/A)	
	물량	금액	점유율	물량	금액	점유율	물량	금액
합계	246	4,975	100.0	156	3,062	100.0	△36.7	△38.5
중국	223	4,480	90.0	143	2,261	73.8	△35.7	△49.5
일본	4	174	3.5	7	373	12.2	70.3	114.4
홍콩	1	96	1.9	1	138	4.5	116.1	44.3
대만	-	4	0.1	-	130	4.2	-	2,847.7
미국	15	213	4.3	4	78	2.5	△75.6	△63.5

장 미

(단위 : 톤, 천불, %)

국가명	2008년(A)			2009년(B)			증감률(B/A)	
	물량	금액	점유율	물량	금액	점유율	물량	금액
합 계	26	102	100.0	15	380	100.0	△41.4	272.3
독일	-	4	4.1	3	220	57.8	2,549.6	5,100.0
네덜란드	1	27	26.9	2	117	30.7	115.1	325.1
콜롬비아	-	-	-	-	22	5.7	-	-
중국	19	33	31.9	8	9	2.4	△60.7	△72.5
인도	3	20	19.2	1	3	0.8	△62.3	△83.6

마. 주요품목별 수입국 순위

국 화

(단위 : 톤, 천불, %)

국가명	2008년(A)			2009년(B)			증감률(B/A)	
	물량	금액	점유율	물량	금액	점유율	물량	금액
합 계	256	421	100.0	356	580	100.0	39.2	37.6
중국	245	337	80.0	350	497	85.7	43.1	47.4
케냐	-	23	5.5	-	22	3.8	-	△5.0
네덜란드	-	16	3.9	1	19	3.2	-	14.5
일본	6	17	4.1	2	18	3.0	△72.4	3.1
콜롬비아	2	14	3.2	1	9	1.6	△35.4	△32.3

백 합

(단위 : 톤, 천불, %)

국가명	2008년(A)			2009년(B)			증감률(B/A)	
	물량	금액	점유율	물량	금액	점유율	물량	금액
합 계	1,840	6,243	100.0	1,658	5,328	100.0	△9.9	△14.6
네덜란드	1,795	6,070	97.2	1,625	5,189	97.4	△9.5	△14.5
칠레	39	141	2.3	20	69	1.3	△50.2	△51.0
뉴질랜드	-	-	-	14	68	1.3	-	-

선 인 장

(단위 : 톤, 천불, %)

국가명	2008년(A)			2009년(B)			증감률(B/A)	
	물량	금액	점유율	물량	금액	점유율	물량	금액
합 계	347	376	100.0	157	155	100.0	△54.7	△58.9
중국	324	267	71.1	108	75	48.6	△66.8	△71.9
미국	1	10	2.8	2	31	20.2	170.2	198.2
인도네시아	16	16	4.3	41	14	9.0	149	△14.5
멕시코	-	-	-	1	9	6.0	-	-
일본	-	1	0.2	-	8	5.0	-	1,061.4

소고기

(단위 : 톤, 천불, %)

국가명	2008년(A)			2009년(B)			증감률(B/A)	
	물량	금액	점유율	물량	금액	점유율	물량	금액
합 계	232,386	1,050,928	100.0	244,798	861,956	100.0	5.3	△18.0
호주	151,918	679,945	64.7	144,306	482,308	56.0	△5	△29.1
미국	32,446	197,071	18.8	61,527	285,506	33.1	89.6	44.9
뉴질랜드	42,718	155,918	14.8	36,250	88,710	10.3	△15.1	△43.1
멕시코	5,201	17,735	1.7	2,678	5,301	0.6	△48.5	△70.1

돼지고기

(단위 : 톤, 천불, %)

국가명	2008년(A)			2009년(B)			증감률(B/A)	
	물량	금액	점유율	물량	금액	점유율	물량	금액
합 계	339,990	876,183	100.0	308,411	712,942	100.0	△9.3	△18.6
미국	106,363	250,329	28.6	95,899	201,902	28.3	△9.8	△19.3
칠레	33,117	89,508	10.2	44,027	121,014	17.0	32.9	35.2
캐나다	59,412	126,610	14.5	59,706	102,706	14.4	0.5	△18.9
오스트리아	17,376	63,150	7.2	14,872	47,890	6.7	△14.4	△24.2
프랑스	20,799	71,069	8.1	15,371	45,475	6.4	△26.1	△36.0
네덜란드	11,741	46,048	5.3	11,541	41,036	5.8	△1.7	△10.9
벨기에	16,172	53,614	6.1	11,583	36,447	5.1	△28.4	△32.0
스페인	21,556	42,440	4.8	19,672	34,693	4.9	△8.7	△18.3
덴마크	20,364	45,575	5.2	12,263	28,053	3.9	△39.8	△38.4
헝가리	12,291	36,732	4.2	5,554	15,618	2.2	△54.8	△57.5

닭고기

(단위 : 톤, 천불, %)

국가명	2008년(A)			2009년(B)			증감률(B/A)	
	물량	금액	점유율	물량	금액	점유율	물량	금액
합 계	70,115	154,416	100.0	70,625	135,359	100.0	0.7	△12.3
브라질	21,030	51,819	33.6	30,161	61,603	45.5	43.4	18.9
미국	34,123	53,188	34.4	29,423	38,362	28.3	△13.8	△27.9
태국	5,786	19,821	12.8	5,341	18,318	13.5	△7.7	△7.6
중국	6,576	23,788	15.4	3,516	12,377	9.1	△46.5	△48.0
덴마크	2,592	5,754	3.7	2,065	4,457	3.3	△20.3	△22.5

마. 주요품목별 수입국 순위

밤

(단위 : 톤, 천불, %)

국가명	2008년(A)			2009년(B)			증감률(B/A)	
	물량	금액	점유율	물량	금액	점유율	물량	금액
합 계	6,988	16,915	100.0	5,222	10,575	100.0	△25.3	△37.5
중국	6,953	16,681	98.6	5,205	10,453	98.8	△25.1	△37.3
프랑스	20	140	0.8	16	110	1.0	△18.7	△21.4
일본	10	71	0.4	1	11	0.1	△94.3	△84.5

송이버섯

(단위 : 톤, 천불, %)

국가명	2008년(A)			2009년(B)			증감률(B/A)	
	물량	금액	점유율	물량	금액	점유율	물량	금액
합 계	385	5,531	100.0	481	6,483	100.0	24.9	17.2
중국	379	5,452	98.6	480	6,467	99.8	26.8	18.6
부탄	2	40	0.7	1	13	0.2	△72.9	△67.2
미국	-	-	-	-	3	-	-	-

표고버섯

(단위 : 톤, 천불, %)

국가명	2008년(A)			2009년(B)			증감률(B/A)	
	물량	금액	점유율	물량	금액	점유율	물량	금액
합 계	6,425	11,958	100.0	7,101	13,571	100.0	10.5	13.5
중국	6,425	11,951	99.9	7,101	13,566	100.0	10.5	13.5
베트남	-	-	-	1	5	-	-	-

명 태

(단위 : 톤, 천불, %)

국가명	2007년(A)			2008년(B)			증감률(B/A)	
	물량	금액	점유율	물량	금액	점유율	물량	금액
합 계	220,711	326,488	100.0	211,259	330,383	100.0	△4.3	1.2
러시아연방	181,577	211,625	64.8	167,658	234,565	71.0	△7.7	10.8
일본	19,391	44,779	13.7	29,924	54,285	16.4	54.3	21.2
미국	13,919	52,708	16.1	11,351	33,055	10.0	△18.4	△37.3
중국	5,776	17,271	5.3	2,034	8,142	2.5	△64.8	△52.9

새 우

(단위 : 톤, 천불, %)

국가명	2007년(A)			2008년(B)			증감률(B/A)	
	물량	금액	점유율	물량	금액	점유율	물량	금액
합 계	49,814	211,255	100.0	47,577	188,273	100.0	△4.5	△10.9
태국	12,122	67,626	32.0	9,199	49,881	26.5	△24.1	△26.2
베트남	7,279	47,954	22.7	7,933	48,003	25.5	9.0	0.1
중국	20,207	36,936	17.5	19,985	32,808	17.4	△1.1	△11.2
말레이시아	3,575	16,083	7.6	5,460	25,210	13.4	52.7	56.7
사우디아라비	3,048	20,495	9.7	2,732	18,058	9.6	△10.4	△11.9

조 기

(단위 : 톤, 천불, %)

국가명	2007년(A)			2008년(B)			증감률(B/A)	
	물량	금액	점유율	물량	금액	점유율	물량	금액
합 계	43,068	143,654	100.0	41,061	110,780	100.0	△4.7	△22.9
중국	42,587	141,267	98.3	41,046	110,727	100.0	△3.6	△21.6
카메룬	—	—	—	6	22	—	—	—
베트남	1	2	—	4	14	—	400.6	537.1
일본	—	3	—	1	11	—	—	274.1

바. 기타 세부품목별 주요수입국

(단위 : 백만불(천톤))

구 분	2007년	2008년	2009년	주요 수입국('09수입금액)
농림수산물 전 체	19,242.3 (38,025.3)	23,198.6 (41,751.8)	21,240.9 (43,519.0)	미국(4,590.9), 중국(3,676.0), 호주(1,703.1)
<농산물>	10,089.0 (25,973.9)	13,904.6 (27,842.8)	11,753.6 (25,978.5)	미국(3,264.5), 중국(1,702.0), 브라질(1,239.4)
1 옥수수	1,833.7 (8,597.8)	2,829.9 (9,039.0)	1,646.9 (7,352.4)	미국(1,324.4), 브라질(165.1), 헝가리(82.6)
2 밀	856.3 (3,251.0)	1,314.0 (2,742.8)	985.7 (3,877.9)	우크라이나(357.6), 미국(310.4), 호주(222.5)
3 대두박	505.1 (1,915.6)	792.4 (1,830.4)	708.4 (1,693.0)	브라질(417.6), 아르헨티나(94.1), 인도(90.0)
4 사탕수수당	437.3 (1,486.5)	529.0 (1,614.8)	613.8 (1,645.7)	호주(412.1), 과테말라(87.4), 태국(61.3)
5 대두	429.6 (1,210.6)	813.0 (1,346.9)	604.4 (1,105.0)	브라질(248.0), 미국(213.1), 중국(140.7)
6 혼합조제식료품	1.4 (0.3)	69.5 (26.9)	411.7 (83.9)	미국(173.7), 일본(46.6), 중국(44.1)
7 면	- (-)	- (-)	292.6 (218.2)	브라질(150.2), 미국(98.1), 호주(31.6)
8 커피	203.9 (87.3)	289.3 (102.1)	276.3 (100.6)	베트남(56.0), 콜롬비아(50.0), 브라질(42.0)
9 쌀	136.5 (264.7)	194.9 (308.7)	253.5 (267.3)	중국(159.2), 미국(79.2), 태국(15.0)
10 대두유	224.4 (304.8)	345.2 (287.4)	247.6 (284.6)	아르헨티나(200.6), 미국(29.0), 브라질(9.0)
11 잎담배	150.6 (38.6)	217.9 (45.9)	234.4 (38.8)	브라질(60.3), 인도(32.8), 말라위(31.2)
12 위스키	270.3 (23.2)	259.2 (23.3)	194.8 (21.2)	영국(188.5), 미국(5.3), 프랑스(0.4)
13 사료용근채류	231.6 (879.2)	255.3 (856.0)	182.1 (761.1)	미국(153.9), 호주(25.1), 캐나다(2.4)

(단위 : 백만불(천톤))

구 분	2007년	2008년	2009년	주요 수입국('09수입금액)
14 팜유	143.2 (195.3)	230.7 (204.1)	180.4 (254.8)	말레이시아(176.5), 싱가포르(1.0), 인도네시아(1.0)
15 바나나	170.7 (308.3)	154.0 (258.4)	163.7 (257.0)	필리핀(163.4), 콜롬비아(0.3)
16 오렌지	179.3 (110.5)	169.7 (134.9)	123.3 (95.3)	미국(84.6), 브라질(24.2), 이스라엘(6.7)
17 기타과실	139.3 (130.6)	129.0 (105.1)	121.9 (101.2)	중국(44.5), 미국(31.9), 태국(10.0)
18 에틸알코올	119.3 (195.7)	158.7 (233.8)	120.9 (191.5)	브라질(64.0), 중국(26.3), 파키스탄(13.2)
19 포도주	150.4 (31.8)	166.5 (28.8)	112.5 (23.0)	프랑스(36.6), 칠레(24.2), 이탈리아(17.7)
20 참깨	68.4 (59.7)	117.5 (63.9)	112.0 (73.0)	중국(44.1), 인도(38.1), 수단(9.6)
21 전분박	54.9 (366.9)	141.3 (590.1)	109.6 (598.1)	중국(103.6), 미국(5.1), 네덜란드(0.5)
22 당밀	60.3 (606.4)	94.4 (784.0)	107.0 (739.5)	태국(45.0), 인도네시아(27.8), 호주(22.4)
23 채종, 콜자씨박	57.5 (349.6)	138.4 (472.1)	104.0 (375.9)	인도(71.2), 중국(31.6), 일본(1.2)
24 초코렛	115.1 (23.0)	102.8 (19.2)	99.8 (17.0)	미국(31.7), 이탈리아(16.9), 벨기에(11.7)
25 보리	80.3 (184.7)	116.8 (197.3)	96.5 (193.3)	호주(56.9), 중국(23.0), 캐나다(9.5)
26 타피오카	42.7 (301.9)	201.4 (900.1)	96.3 (551.8)	태국(58.2), 베트남(31.1), 인도네시아(6.9)
27 포도	85.7 (45.9)	110.2 (53.4)	94.9 (47.7)	칠레(60.6), 미국(26.9), 스페인(5.0)
28 양조박	36.2 (201.6)	127.7 (478.8)	85.8 (387.5)	미국(78.2), 중국(7.5), 브라질(-)
29 고추	84.7 (137.4)	88.2 (133.2)	84.6 (153.4)	중국(81.0), 베트남(3.3), 일본(0.2)

바. 기타 세부품목별 주요수입국

(단위 : 백만불(천톤))

구 분	2007년	2008년	2009년	주요 수입국('09수입금액)
30 기타소오스제품	77.1 (54.8)	83.5 (59.6)	76.8 (55.4)	중국(40.8), 일본(12.4), 홍콩(7.6)
31 흡연용담배	46.8 (6.0)	61.5 (8.7)	68.8 (9.8)	필리핀(68.2), 인도(0.3), 독일(0.2)
32 개 사료	58.1 (29.9)	65.2 (29.8)	68.4 (29.7)	미국(21.6), 중국(16.9), 호주(13.2)
33 기타비휘발성유지	60.1 (19.2)	64.3 (19.3)	68.3 (23.3)	스페인(26.6), 이탈리아(14.7), 프랑스(12.9)
34 텍스트린과 기타 변성전분	73.4 (108.8)	82.4 (105.0)	67.9 (89.1)	태국(19.5), 중국(12.1), 네덜란드(12.0)
35 김치	110.8 (220.3)	112.7 (222.4)	66.3 (148.1)	중국(66.3)
36 야자, 코프라박	63.6 (387.5)	103.4 (517.9)	65.5 (379.0)	필리핀(41.6), 인도네시아(23.9)
37 기타채소	57.0 (83.0)	72.6 (106.7)	64.8 (75.7)	중국(50.0), 미국(6.3), 일본(4.6)
38 기타식물성액즙	59.1 (1.3)	59.9 (1.4)	64.7 (1.6)	중국(13.3), 스위스(9.3), 이탈리아(8.6)
39 감자	52.8 (59.1)	58.7 (60.9)	64.3 (60.0)	미국(49.4), 캐나다(8.3), 호주(2.0)
40 기타당	40.6 (67.2)	57.7 (94.2)	61.8 (79.9)	중국(30.3), 일본(9.2), 네덜란드(6.4)
41 기타베이커리제품	61.1 (18.9)	68.6 (22.6)	61.8 (22.0)	미국(31.2), 중국(8.3), 일본(5.0)
42 유채유	33.4 (37.7)	68.9 (48.3)	55.4 (55.2)	캐나다(26.8), 호주(25.5), 일본(2.4)
43 키위	69.8 (34.7)	57.2 (29.1)	53.2 (27.4)	뉴질랜드(46.6), 칠레(6.6)
44 파인애플	68.3 (93.7)	63.0 (83.7)	52.9 (68.3)	필리핀(46.5), 태국(4.6), 베트남(0.8)
45 밀기울	54.2 (326.5)	86.1 (370.2)	50.3 (291.9)	인도네시아(36.1), 스리랑카(11.0), 중국(1.6)

(단위 : 백만불(천톤))

구 분	2007년	2008년	2009년	주요 수입국('09수입금액)
46 팜넛유박	51.5 (441.6)	100.2 (537.1)	50.3 (581.4)	말레이시아(29.9), 인도네시아(20.4)
47 루핀종자	10.6 (52.5)	12.6 (31.4)	49.6 (190.3)	호주(49.6)
48 캔디	42.8 (11.4)	46.6 (11.2)	47.9 (10.8)	베트남(15.1), 중국(8.7), 미국(6.7)
49 야자유	50.4 (58.8)	83.6 (60.3)	45.9 (57.7)	인도네시아(39.4), 필리핀(5.6), 말레이시아(0.7)
50 채소종자	44.7 (2.3)	41.5 (1.9)	45.9 (1.5)	일본(19.2), 중국(9.3), 네덜란드(5.7)
51 기타유지가공품	36.7 (5.2)	48.6 (7.5)	45.2 (8.7)	미국(17.2), 일본(6.5), 말레이시아(6.2)
52 토마토	36.2 (43.2)	41.1 (41.3)	44.6 (38.2)	중국(17.5), 미국(15.6), 이탈리아(5.7)
53 당면	36.0 (50.9)	44.6 (54.2)	43.8 (53.8)	중국(43.6), 태국(0.2)
54 비스킷	63.6 (21.3)	66.3 (18.1)	43.4 (10.5)	미국(10.9), 일본(7.5), 중국(6.9)
55 기타코코아조제품	41.1 (12.1)	48.2 (11.0)	41.4 (11.4)	미국(9.7), 프랑스(7.8), 네덜란드(7.1)
56 땅콩	37.5 (32.8)	46.8 (31.1)	41.1 (33.2)	중국(34.6), 미국(4.8), 아르헨티나(0.7)
57 쇼트닝	19.1 (29.3)	36.8 (41.5)	39.0 (60.6)	일본(16.0), 캐나다(8.5), 미국(4.4)
58 기타한약재	40.2 (26.4)	38.7 (21.2)	38.6 (21.9)	중국(33.6), 인도(1.7), 인도네시아(0.5)
59 배합사료	45.5 (99.9)	57.4 (160.8)	37.4 (92.8)	중국(13.6), 일본(6.5), 네덜란드(4.5)
60 맥주	30.6 (35.8)	39.4 (43.2)	37.2 (41.5)	네덜란드(9.1), 일본(7.9), 미국(6.3)
61 커피조제품	30.2 (5.6)	47.1 (8.8)	36.0 (5.5)	브라질(8.5), 일본(4.8), 말레이시아(4.1)

바. 기타 세부품목별 주요수입국

(단위 : 백만불(천톤))

구 분	2007년	2008년	2009년	주요 수입국('09수입금액)
62 당근	37.5 (89.4)	40.3 (78.8)	34.9 (75.7)	중국(34.6), 미국(0.3)
63 스위트콘	42.1 (40.0)	41.6 (37.7)	33.4 (29.0)	미국(24.3), 태국(7.4), 프랑스(1.2)
64 올리브유	54.7 (12.9)	50.7 (11.3)	32.8 (9.5)	스페인(22.2), 이탈리아(7.6), 터키(1.7)
65 기타사료용조제품	34.7 (30.9)	34.2 (34.0)	32.2 (44.3)	중국(11.3), 미국(4.5), 네덜란드(3.2)
66 설탕박	31.6 (185.5)	39.6 (152.0)	32.1 (141.3)	중국(24.1), 미국(3.3), 독일(1.9)
67 면실	25.9 (127.8)	33.1 (103.3)	31.5 (97.6)	미국(23.8), 호주(4.5), 중국(1.7)
68 들깨	23.5 (28.3)	27.4 (18.2)	30.4 (29.6)	중국(30.4)
69 혼합조미료	24.0 (8.1)	28.6 (8.6)	29.7 (8.3)	중국(20.3), 일본(6.9), 호주(0.9)
70 버찌	36.2 (5.7)	36.8 (4.9)	29.5 (5.3)	미국(26.5), 뉴질랜드(1.7), 프랑스(0.7)
71 기타사료	28.5 (223.1)	38.2 (230.6)	29.4 (197.2)	중국(25.9), 호주(2.1), 미국(0.5)
72 감자전분	20.4 (28.2)	26.0 (30.7)	26.8 (36.7)	독일(23.3), 프랑스(1.9), 덴마크(0.5)
73 향미용조제품	23.9 (1.9)	28.3 (2.1)	25.1 (1.8)	일본(9.2), 미국(3.2), 독일(2.7)
74 기타식물성유박	28.9 (251.9)	54.1 (291.4)	24.9 (214.1)	인도(22.5), 미국(1.9), 인도네시아(0.4)
75 해바라기씨유	17.5 (12.4)	25.2 (12.3)	23.9 (16.9)	말레이시아(8.5), 아르헨티나(6.1), 터키(4.0)
76 베이커리반죽	22.2 (16.7)	35.0 (18.7)	23.7 (12.8)	미국(13.4), 말레이시아(2.6), 일본(2.5)
77 기타파스타	29.4 (21.5)	28.9 (15.9)	23.4 (14.0)	중국(8.5), 이탈리아(8.3), 인도네시아(2.2)

(단위 : 백만불(천톤))

구 분	2007년	2008년	2009년	주요 수입국('09수입금액)
78 팔	21.1 (36.0)	23.7 (32.0)	22.9 (32.2)	중국(22.8), 일본(0.1)
79 음료베이스	20.1 (2.5)	22.7 (2.6)	22.3 (3.1)	아일랜드(14.1), 미국(2.0), 중국(1.6)
80 사료첨가제	21.1 (6.8)	17.5 (5.1)	21.5 (3.8)	미국(7.1), 중국(6.2), 영국(2.7)
81 난초	24.3 (1.8)	24.1 (1.6)	21.4 (2.0)	대만(14.1), 중국(5.6), 태국(1.4)
82 기타제조담배	9.0 (1.3)	11.1 (1.7)	20.4 (1.8)	일본(11.9), 말레이시아(7.4), 중국(1.0)
83 보조사료	22.0 (10.8)	20.9 (8.8)	20.2 (8.9)	프랑스(5.4), 미국(3.8), 싱가포르(2.0)
84 기타조제식료품	19.6 (24.6)	21.5 (23.1)	20.1 (23.6)	중국(13.6), 일본(1.8), 태국(1.3)
85 물	22.4 (33.2)	23.7 (31.0)	19.9 (25.5)	미국(11.2), 프랑스(6.1), 독일(0.6)
86 포도당	8.1 (10.7)	12.7 (21.3)	19.3 (43.8)	중국(16.3), 프랑스(1.5), 벨기에(0.4)
87 유아용조제식료품	2.7 (0.9)	30.8 (7.4)	19.2 (5.5)	일본(6.5), 프랑스(4.8), 미국(4.1)
88 생사	- (-)	- (-)	18.8 (0.7)	중국(17.5), 브라질(1.2)
89 기타단백질농축물	19.3 (18.1)	22.7 (16.3)	18.3 (13.1)	미국(7.0), 중국(4.2), 인도(2.2)
90 마늘	31.8 (51.0)	25.8 (52.8)	18.1 (32.2)	중국(18.1)
91 코코아분말	13.3 (7.8)	14.5 (7.5)	17.5 (7.4)	네덜란드(7.0), 싱가포르(3.7), 말레이시아(3.2)
92 기타식물성점질물	14.1 (1.2)	18.2 (1.5)	17.4 (1.5)	인도(5.8), 스페인(4.0), 중국(2.3)
93 활성효모	14.9 (5.5)	17.0 (6.7)	17.4 (6.5)	프랑스(9.7), 중국(3.4), 미국(1.7)

바. 기타 세부품목별 주요수입국

(단위 : 백만불(천톤))

구 분	2007년	2008년	2009년	주요 수입국('09수입금액)
94 과실혼합물	25.5 (25.1)	24.8 (22.5)	17.3 (14.5)	필리핀(10.3), 미국(2.6), 독일(1.8)
95 고구마전분	15.0 (24.2)	11.0 (15.8)	16.2 (22.8)	중국(16.2)
96 곡류조제품	14.5 (14.0)	17.5 (14.5)	15.6 (10.3)	미국(5.8), 중국(5.7), 영국(1.6)
97 소화효모	11.7 (2.3)	15.7 (2.9)	15.2 (2.7)	중국(4.0), 네덜란드(2.7), 일본(2.2)
98 기타식물성유지	14.6 (3.4)	14.1 (2.4)	14.9 (3.4)	미국(2.6), 말레이시아(2.2), 일본(1.4)
99 미강유	5.9 (5.3)	13.9 (8.8)	14.1 (11.1)	태국(13.3), 일본(0.5), 중국(0.3)
100 알로에액즙	14.5 (0.3)	13.6 (0.3)	13.4 (0.3)	미국(10.5), 중국(2.6), 독일(0.2)
101 코코아웨이스트	15.5 (4.9)	12.2 (3.1)	13.3 (3.0)	말레이시아(6.3), 네덜란드(3.4), 영국(1.5)
102 기타설탕과자	11.0 (5.9)	12.4 (5.3)	13.0 (5.4)	중국(4.3), 베트남(1.4), 미국(1.4)
103 코코아두	12.7 (6.0)	4.4 (1.6)	12.6 (4.1)	가나(11.0), 에콰도르(1.6), 네덜란드(0.1)
104 아이스크림	12.9 (2.3)	10.2 (1.7)	12.2 (1.8)	프랑스(6.9), 미국(4.0), 일본(0.4)
105 후추	12.3 (3.3)	16.0 (4.0)	12.1 (3.9)	베트남(5.3), 말레이시아(4.1), 인도네시아(1.5)
106 호밀	6.5 (9.7)	9.4 (9.1)	11.8 (13.6)	캐나다(5.8), 미국(5.6), 핀란드(0.2)
107 권련	8.1 (0.5)	11.7 (0.6)	11.0 (0.7)	일본(9.4), 미국(1.0), 독일(0.2)
108 견사	— (—)	— (—)	10.6 (0.3)	베트남(5.8), 중국(4.6), 미국(0.2)
109 차, 마태 조제품	11.3 (1.5)	10.4 (0.9)	10.4 (0.7)	일본(4.2), 미국(3.9), 중국(1.0)

(단위 : 백만불(천톤))

구 분	2007년	2008년	2009년	주요 수입국('09수입금액)
110 과	10.0 (2.0)	10.6 (1.8)	10.3 (1.7)	중국(10.1), 베트남(0.2)
111 리큐르	8.4 (4.3)	11.3 (5.5)	10.1 (4.6)	뉴질랜드(3.4), 호주(2.2), 네덜란드(1.0)
112 타피오카전분	10.9 (35.0)	8.0 (20.5)	10.1 (35.0)	태국(9.0), 베트남(1.1)
113 스파게티	3.7 (4.3)	8.5 (6.4)	10.0 (7.9)	이탈리아(8.7), 터키(0.9), 미국(0.1)
114 빵	21.1 (5.7)	17.9 (3.9)	9.8 (2.0)	미국(3.6), 이탈리아(1.6), 네덜란드(1.3)
115 호박	14.6 (20.2)	12.6 (16.4)	9.8 (15.6)	뉴질랜드(8.7), 베트남(0.6), 중국(0.4)
116 청주	3.9 (1.3)	6.5 (1.9)	9.6 (2.6)	일본(9.6)
117 양파	12.9 (30.6)	11.6 (38.6)	9.5 (25.9)	중국(8.5), 미국(0.6), 인도(0.1)
118 사과	10.6 (8.2)	11.8 (6.7)	9.3 (6.3)	뉴질랜드(2.9), 중국(2.0), 미국(1.6)
119 채소쥬스	10.9 (2.5)	10.5 (2.4)	9.2 (1.8)	독일(4.0), 터키(2.3), 미국(1.5)
120 코코아버터	12.2 (2.4)	8.7 (1.3)	8.7 (1.5)	말레이시아(5.1), 싱가포르(2.4), 네덜란드(1.1)
121 옥수수전분	19.2 (65.9)	25.0 (67.6)	8.7 (26.6)	중국(8.5), 프랑스(0.1), 네덜란드(0.1)
122 그레이프푸루트	8.8 (6.8)	7.6 (5.6)	8.7 (6.4)	미국(5.3), 이스라엘(1.8), 일본(1.2)
123 잎담배부산물	4.2 (4.2)	5.6 (10.2)	8.4 (13.1)	중국(4.4), 인도(2.6), 브라질(0.9)
124 레몬	11.0 (6.2)	11.3 (6.1)	8.3 (6.1)	미국(6.0), 칠레(0.8), 이탈리아(0.7)
125 오이	9.0 (19.6)	9.3 (18.9)	8.3 (18.1)	중국(3.9), 미국(3.5), 인도(0.3)

바. 기타 세부품목별 주요수입국

(단위 : 백만불(천톤))

구 분	2007년	2008년	2009년	주요 수입국('09수입금액)
126 기타산식물	22.4 (26.7)	17.6 (21.3)	8.1 (11.0)	중국(4.8), 대만(0.7), 인도네시아(0.5)
127 포도증류주	16.8 (1.5)	11.2 (1.1)	8.0 (0.8)	프랑스(7.9)
128 맥아당	7.4 (18.7)	10.4 (27.8)	8.0 (22.0)	중국(7.3), 일본(0.6)
129 견방사	- (-)	- (-)	7.9 (0.3)	중국(7.5), 태국(0.2), 일본(0.2)
130 검	6.6 (1.5)	6.3 (1.1)	7.4 (1.4)	미국(2.8), 인도네시아(1.5), 이탈리아(0.8)
131 딸기	9.8 (7.4)	12.1 (7.4)	7.1 (4.4)	미국(3.3), 중국(2.3), 칠레(0.3)
132 펙틴	5.7 (0.5)	6.4 (0.6)	7.0 (0.6)	덴마크(1.4), 프랑스(1.3), 브라질(1.1)
133 간장	4.6 (4.9)	7.5 (7.3)	6.7 (5.6)	일본(4.9), 중국(0.6), 대만(0.5)
134 카레	3.3 (0.7)	2.9 (0.5)	6.7 (0.9)	일본(6.5), 태국(0.1)
135 화초종자	4.7 (0.3)	4.1 (0.2)	6.5 (0.4)	미국(2.6), 중국(2.4), 일본(1.0)
136 밀리트	6.5 (17.6)	7.1 (16.1)	6.4 (15.1)	중국(6.2), 미국(0.2)
137 아마인유	5.2 (5.9)	8.7 (5.5)	6.4 (5.4)	미국(4.4), 벨기에(1.3), 중국(0.3)
138 기타근채	16.1 (26.3)	7.6 (16.7)	6.4 (14.9)	중국(6.4)
139 로우커스트점질물	6.6 (2.1)	6.4 (2.4)	6.4 (2.5)	인도(2.7), 덴마크(0.7), 일본(0.7)
140 기타채유종실	4.2 (2.3)	5.0 (4.5)	6.3 (5.7)	중국(6.2)
141 기타사료식물종자	5.3 (3.6)	7.0 (3.5)	6.3 (4.0)	중국(5.4), 호주(0.7), 미국(0.2)

(단위 : 백만불(천톤))

구 분	2007년	2008년	2009년	주요 수입국('09수입금액)
142 과당	7.9 (8.4)	7.6 (6.3)	6.3 (6.6)	핀란드(1.4), 미국(1.3), 이스라엘(1.0)
143 비그나과세러스콩	6.4 (11.0)	6.2 (9.8)	6.2 (10.4)	미얀마(3.1), 중국(1.8), 이탈리아(0.5)
144 캐슈넛	4.2 (2.0)	6.2 (2.0)	6.0 (2.1)	인도(5.2), 인도네시아(0.4), 베트남(0.3)
145 면실유박	6.3 (31.5)	7.8 (27.2)	6.0 (19.7)	중국(5.9)
146 단일과실조제품	9.8 (8.4)	7.8 (4.8)	5.9 (3.8)	미국(4.1), 대만(0.4), 캐나다(0.3)
147 피마자유	5.3 (4.6)	9.3 (5.8)	5.9 (4.4)	인도(4.9), 일본(0.9), 미국(0.1)
148 겨자	6.3 (5.2)	6.9 (5.0)	5.9 (3.7)	미국(3.9), 일본(0.9), 캐나다(0.6)
149 기타음료	8.8 (8.2)	7.9 (6.0)	5.9 (4.8)	일본(2.4), 미국(1.5), 태국(0.9)
150 팜핵유	7.3 (8.0)	11.0 (8.0)	5.8 (7.7)	말레이시아(5.8)
151 당시럽	4.3 (1.4)	5.4 (1.6)	5.5 (1.7)	호주(1.8), 미국(1.7), 프랑스(0.9)
152 국수	3.4 (3.1)	5.5 (4.1)	5.5 (3.7)	태국(3.0), 중국(1.0), 일본(0.7)
153 백합	6.1 (1.6)	6.2 (1.8)	5.3 (1.7)	네덜란드(5.2)
154 알팔파	4.8 (26.8)	5.7 (23.2)	5.0 (21.5)	중국(2.7), 미국(1.5), 스페인(0.8)
155 양송이	11.1 (9.5)	7.6 (8.3)	4.9 (6.3)	중국(4.8), 인도네시아(0.1)
156 밀글루우텐	4.0 (2.7)	5.0 (2.8)	4.9 (2.6)	프랑스(2.2), 호주(1.2), 벨기에(0.5)
157 화분	3.8 (1.6)	4.8 (1.6)	4.9 (1.9)	중국(4.6), 뉴질랜드(0.2), 미국(0.1)

바. 기타 세부품목별 주요수입국

(단위 : 백만불(천톤))

구 분	2007년	2008년	2009년	주요 수입국('09수입금액)
158 복숭아	10.3 (10.0)	9.2 (7.7)	4.7 (3.9)	중국(1.6), 남아공(1.3), 미국(0.4)
159 기타화초	2.4 (0.4)	3.5 (1.9)	4.7 (3.5)	중국(2.0), 네덜란드(0.8), 인도(0.3)
160 알코올성합성조제품	5.0 (5.4)	5.3 (5.2)	4.6 (3.7)	중국(3.0), 프랑스(1.1), 브라질(0.2)
161 자당	13.3 (28.7)	14.2 (29.7)	4.5 (5.1)	미국(2.1), 태국(1.1), 일본(0.4)
162 동유	4.4 (2.7)	4.7 (1.9)	4.5 (2.0)	중국(4.5)
163 호프	2.5 (0.3)	3.7 (0.3)	4.4 (0.4)	미국(2.4), 독일(2.0)
164 수단그라스종자	1.4 (0.8)	2.1 (1.1)	4.1 (1.5)	미국(3.4), 호주(0.4), 남아공(0.2)
165 라이그래스종자	2.2 (1.1)	3.6 (1.8)	3.9 (2.2)	미국(3.8), 덴마크(0.1)
166 옥수수유	6.4 (8.1)	2.0 (1.2)	3.9 (4.1)	일본(2.6), 필리핀(0.5), 미국(0.5)
167 수우프브로드	4.7 (1.0)	5.6 (1.2)	3.9 (0.9)	미국(1.9), 일본(0.8), 영국(0.3)
168 강남콩	5.9 (16.8)	5.8 (14.8)	3.9 (10.4)	캐나다(1.4), 중국(1.2), 미얀마(0.8)
169 된장	3.4 (5.0)	4.4 (4.6)	3.8 (3.6)	중국(1.9), 일본(1.9)
170 구약구	2.1 (0.4)	3.5 (0.6)	3.7 (0.5)	중국(3.7)
171 호프액즙	2.2 (0.1)	4.5 (0.1)	3.7 (0.1)	미국(2.3), 독일(1.4)
172 균질화 채소	- (-)	0.1 (-)	3.7 (0.1)	프랑스(3.1), 미국(0.6)
173 망고	5.9 (1.6)	6.3 (1.6)	3.7 (0.9)	대만(1.8), 태국(1.1), 필리핀(0.8)

(단위 : 백만불(천톤))

구 분	2007년	2008년	2009년	주요 수입국('09수입금액)
174 꽃양배추	10.8 (11.3)	5.5 (5.5)	3.6 (3.5)	중국(3.6)
175 감초	5.2 (3.5)	6.1 (3.9)	3.5 (2.2)	중국(1.9), 우즈베크(1.3), 키르기스스탄(0.1)
176 생강	4.2 (11.9)	2.5 (5.4)	3.4 (9.3)	중국(3.4)
177 조물제품	4.7 (2.7)	3.8 (2.2)	3.4 (2.1)	중국(1.8), 베트남(1.5)
178 코코넛	2.7 (2.8)	3.2 (3.0)	3.3 (3.4)	베트남(1.3), 필리핀(1.2), 태국(0.6)
179 홍차	4.4 (0.7)	3.1 (0.4)	3.2 (0.4)	중국(0.9), 미국(0.6), 스리랑카(0.5)
180 옥수수박	3.8 (23.9)	9.1 (37.9)	3.1 (18.0)	중국(3.0)
181 메주	1.7 (2.7)	3.0 (3.2)	3.1 (3.1)	중국(2.9), 러시아(0.1)
182 식초	2.9 (1.2)	3.6 (1.3)	3.0 (1.2)	이탈리아(1.7), 일본(0.7), 미국(0.2)
183 마아가린	1.2 (0.5)	1.5 (0.6)	3.0 (2.7)	인도네시아(1.6), 미국(1.1), 말레이시아(0.2)
184 아라비아검	2.9 (0.7)	3.5 (0.8)	2.9 (0.7)	미국(1.2), 프랑스(0.8), 수단(0.5)
185 기타감귤류	4.1 (4.4)	5.5 (5.5)	2.8 (2.8)	중국(1.9), 미국(0.4), 프랑스(0.2)
186 균질화담배	2.6 (0.7)	4.9 (1.1)	2.8 (0.6)	프랑스(2.7)
187 녹두	1.2 (4.0)	1.4 (5.0)	2.7 (4.2)	중국(2.0), 미국(0.7)
188 계피	2.4 (2.5)	2.6 (2.5)	2.7 (2.6)	베트남(1.7), 중국(0.7), 인도네시아(0.2)
189 올리브	2.5 (1.4)	2.7 (1.3)	2.6 (1.5)	스페인(2.3), 미국(0.1), 이탈리아(0.1)

바. 기타 세부품목별 주요수입국

(단위 : 백만불(천톤))

구 분	2007년	2008년	2009년	주요 수입국('09수입금액)
190 염료물품과 조제품	2.7 (2.8)	2.7 (2.8)	2.6 (3.1)	태국(1.0), 중국(0.6), 독일(0.3)
191 프룬	2.2 (0.6)	3.9 (1.0)	2.6 (0.6)	미국(2.6)
192 솔비톨	1.8 (3.0)	2.4 (3.4)	2.6 (4.4)	인도네시아(1.4), 중국(1.0), 프랑스(0.2)
193 완두	1.8 (3.7)	2.4 (3.3)	2.6 (3.9)	미국(1.9), 캐나다(0.3), 네덜란드(0.2)
194 보드카	1.6 (0.7)	2.3 (0.8)	2.5 (1.0)	스웨덴(1.3), 프랑스(0.2), 필리핀(0.2)
195 불활성 효모	1.7 (1.4)	2.1 (1.5)	2.4 (1.5)	브라질(0.8), 미국(0.3), 독일(0.3)
196 해바라기씨	2.4 (2.0)	2.8 (1.9)	2.4 (1.9)	중국(1.3), 미국(0.9), 불가리아(0.1)
197 황마	- (-)	- (-)	2.4 (4.1)	방글라데시(2.0), 베트남(0.3)
198 기타버섯	3.9 (7.8)	3.3 (5.8)	2.3 (4.9)	중국(2.0), 미국(0.1), 프랑스(0.1)
199 카나버왁스	1.8 (0.3)	2.1 (0.3)	2.3 (0.3)	일본(1.1), 브라질(0.9), 독일(0.2)
200 단풍당	2.6 (0.3)	3.0 (0.3)	2.3 (0.2)	캐나다(1.8), 미국(0.4)
201 데깰라	2.3 (0.4)	2.3 (0.5)	2.2 (0.5)	멕시코(1.9), 미국(0.3)
202 기타콩	2.0 (2.5)	1.9 (2.3)	2.1 (3.1)	중국(1.8), 미얀마(0.2), 미국(0.1)
203 무	1.6 (3.1)	2.5 (7.6)	2.0 (4.5)	중국(2.0)
204 귀리	2.3 (4.8)	2.2 (3.8)	1.9 (4.2)	호주(1.4), 캐나다(0.3), 미국(0.1)
205 포도주박	0.4 (2.9)	1.3 (6.6)	1.9 (11.0)	미국(1.9)

(단위 : 백만불(천톤))

구 분	2007년	2008년	2009년	주요 수입국('09수입금액)
206 고량주	1.6 (2.8)	2.1 (3.9)	1.9 (3.8)	중국(1.8), 홍콩(0.1)
207 수수	3.6 (13.6)	1.5 (3.4)	1.9 (4.0)	중국(1.5), 미국(0.3)
208 스피루리나	2.1 (0.1)	2.2 (0.1)	1.9 (0.1)	일본(0.6), 미국(0.6), 중국(0.4)
209 사인	1.6 (0.4)	1.7 (0.3)	1.8 (0.3)	미얀마(0.7), 중국(0.6), 베트남(0.5)
210 채소혼합물	1.7 (1.3)	1.6 (1.3)	1.8 (1.6)	중국(1.4), 미국(0.2), 멕시코(0.1)
211 클로렐라	2.7 (0.1)	2.1 (0.1)	1.7 (0.1)	일본(1.5), 대만(0.2)
212 브랜드	2.3 (0.8)	1.6 (0.6)	1.7 (0.7)	프랑스(0.3), 푸에르토리코(0.3), 영국(0.3)
213 나무딸기	1.0 (0.3)	1.8 (0.4)	1.7 (0.5)	미국(0.7), 프랑스(0.4), 중국(0.3)
214 겨자씨	1.3 (2.3)	1.4 (1.8)	1.7 (1.5)	캐나다(1.6)
215 기타단세포미생물	3.6 (1.7)	3.0 (0.9)	1.7 (0.4)	독일(0.6), 일본(0.5), 미국(0.3)
216 짚	1.9 (7.7)	2.8 (12.4)	1.6 (4.5)	중국(1.5)
217 기타장	1.3 (0.3)	2.2 (0.5)	1.6 (0.3)	일본(0.7), 미국(0.5), 호주(0.2)
218 감초엑기스	1.5 (0.2)	1.3 (0.2)	1.6 (0.1)	독일(0.9), 중국(0.6), 일본(0.1)
219 감귤유	2.2 (0.2)	2.2 (0.1)	1.6 (0.1)	일본(0.5), 미국(0.3), 프랑스(0.2)
220 양배추	2.7 (5.3)	2.3 (3.6)	1.5 (0.8)	중국(1.5)
221 기타주	1.5 (1.8)	2.3 (1.7)	1.5 (0.9)	일본(0.5), 미국(0.5), 중국(0.5)

바. 기타 세부품목별 주요수입국

(단위 : 백만불(천톤))

구 분	2007년	2008년	2009년	주요 수입국('09수입금액)
222 과수목	0.2 (0.2)	0.7 (0.7)	1.5 (2.2)	중국(0.9), 대만(0.2), 베트남(0.1)
223 글리세롤 (조상의 것)	2.4 (3.0)	4.0 (4.9)	1.5 (3.4)	말레이시아(0.7), 미국(0.6), 프랑스(0.1)
224 소주	1.7 (1.5)	1.1 (0.6)	1.5 (0.5)	일본(1.5)
225 기타종자	1.7 (0.4)	1.8 (0.3)	1.4 (0.3)	중국(0.7), 미국(0.5), 태국(0.1)
226 애버카도우	2.1 (0.7)	2.0 (0.5)	1.4 (0.3)	미국(0.8), 뉴질랜드(0.4), 멕시코(0.2)
227 튜립	1.4 (0.3)	1.4 (0.3)	1.4 (0.3)	네덜란드(1.4)
228 백삼정	2.6 (0.1)	2.7 (0.1)	1.4 (-)	중국(1.0), 일본(0.3)
229 용안육	1.1 (0.5)	0.9 (0.4)	1.3 (0.5)	태국(0.7), 베트남(0.6), 중국(0.1)
230 카네이션	1.8 (0.3)	2.0 (0.5)	1.2 (0.3)	네덜란드(0.4), 중국(0.3), 이탈리아(0.2)
231 결구상치	2.0 (2.5)	2.1 (2.6)	1.2 (1.6)	중국(0.7), 미국(0.3), 대만(0.1)
232 페스큐종자	1.7 (0.7)	1.4 (0.6)	1.2 (0.6)	미국(1.1), 캐나다(0.1)
233 원지	1.3 (0.2)	0.9 (0.1)	1.2 (0.1)	중국(1.2)
234 심황	0.6 (0.5)	0.8 (0.6)	1.2 (0.7)	인도(0.9), 인도네시아(0.1), 중국(0.1)
235 기타절화	1.4 (0.2)	1.9 (0.2)	1.1 (0.2)	태국(0.3), 네덜란드(0.3), 콜롬비아(0.2)
236 인스탄트면	1.5 (0.5)	1.4 (0.4)	1.1 (0.3)	일본(0.9), 베트남(0.1), 태국(0.1)
237 기타농세공품	2.2 (0.9)	2.0 (0.7)	1.1 (0.6)	중국(1.0), 베트남(0.1)

(단위 : 백만불(천톤))

구 분	2007년	2008년	2009년	주요 수입국('09수입금액)
238 마카로니	0.9 (1.0)	1.6 (1.2)	1.1 (0.9)	이탈리아(1.0), 터키(0.1)
239 참기름	1.2 (0.5)	0.7 (0.2)	1.1 (0.3)	중국(0.7), 홍콩(0.1), 일본(0.1)
240 아스파라거스	1.4 (0.2)	1.4 (0.2)	1.1 (0.2)	페루(0.3), 태국(0.3), 필리핀(0.2)
241 캐러멜당	0.8 (0.8)	1.0 (1.0)	1.1 (0.8)	일본(0.4), 중국(0.3), 미국(0.1)
242 라면	1.1 (0.5)	1.2 (0.4)	1.0 (0.4)	일본(0.5), 인도네시아(0.2), 베트남(0.2)
243 들기름	1.1 (0.8)	1.5 (0.6)	1.0 (0.6)	중국(1.0)
244 켄터기불루우 그래스종자	1.5 (0.3)	1.5 (0.3)	0.9 (0.2)	미국(0.9)
245 기타빙과	1.0 (0.3)	1.0 (0.3)	0.9 (0.2)	미국(0.5), 프랑스(0.1), 호주(0.1)
246 메밀	1.2 (3.4)	1.3 (3.1)	0.9 (2.1)	중국(0.9)
247 엽교	1.9 (3.4)	1.5 (2.3)	0.9 (1.2)	중국(0.9)
248 백삼	1.3 (0.1)	1.3 (0.1)	0.8 (0.1)	중국(0.8)
249 알로에조제품	0.4 (-)	0.4 (-)	0.7 (-)	미국(0.6), 멕시코(0.1)
250 엽권련	1.0 (-)	0.8 (-)	0.7 (-)	쿠바(0.3), 도미니카(0.2), 미국(0.1)
251 코프라	- (-)	0.2 (0.2)	0.7 (1.1)	인도네시아(0.4), 필리핀(0.2), 피지(0.1)
252 두부	0.6 (0.2)	0.6 (0.1)	0.7 (0.2)	일본(0.5), 중국(0.2)
253 토란줄기	1.0 (1.1)	0.6 (0.7)	0.7 (0.8)	미얀마(0.6), 태국(0.1)

바. 기타 세부품목별 주요수입국

(단위 : 백만불(천톤))

구 분	2007년	2008년	2009년	주요 수입국('09수입금액)
254 소두구	0.4 (0.1)	0.4 (-)	0.7 (0.1)	인도네시아(0.4), 인도(0.1), 과테말라(0.1)
255 상치	2.5 (3.2)	1.0 (1.3)	0.7 (0.8)	중국(0.5), 미국(0.2)
256 영지버섯	0.9 (0.3)	0.4 (0.1)	0.7 (0.2)	중국(0.7)
257 기타구근	0.5 (0.1)	0.7 (0.1)	0.7 (0.2)	네덜란드(0.2), 미국(0.1), 중국(0.1)
258 무화과	1.7 (0.8)	1.4 (0.5)	0.7 (0.2)	이란(0.6), 터키(0.1)
259 호호버슈	0.5 (-)	0.4 (-)	0.6 (0.1)	미국(0.2), 이스라엘(0.2), 스페인(0.1)
260 살구	0.9 (0.4)	1.3 (0.5)	0.6 (0.3)	터키(0.5), 남아공(0.1)
261 기타식물성납	0.6 (0.1)	0.5 (0.1)	0.6 (0.1)	터키(0.5), 남아공(0.1)
262 베이킹 파우더	0.4 (0.3)	0.5 (0.4)	0.6 (0.4)	중국(0.5), 일본(0.1)
263 기타향신료	0.7 (0.3)	0.8 (0.3)	0.6 (0.3)	인도(0.2), 말레이시아(0.1), 네덜란드(0.1)
264 기타과실발효주	0.6 (0.4)	0.6 (0.5)	0.6 (0.4)	호주(0.3), 독일(0.3)
265 춘장	0.9 (1.6)	0.8 (1.4)	0.6 (1.1)	중국(0.6)
266 치커리조제품	0.8 (0.6)	1.3 (0.7)	0.6 (0.4)	중국(0.5)
267 코리앤더씨	0.3 (0.3)	0.7 (0.4)	0.6 (0.4)	모로코(0.4), 캐나다(0.1)
268 아마인	0.3 (0.3)	0.4 (0.3)	0.6 (0.5)	캐나다(0.4), 미국(0.2)
269 과실의 핵	0.7 (0.5)	0.4 (0.3)	0.6 (0.5)	중국(0.5), 남아공(0.1)

(단위 : 백만불(천톤))

구 분	2007년	2008년	2009년	주요 수입국('09수입금액)
270 맥아엑스	0.5 (0.4)	0.6 (0.5)	0.6 (0.4)	호주(0.3), 영국(0.2), 미국(0.1)
271 국화	0.3 (0.1)	0.4 (0.3)	0.6 (0.4)	중국(0.5)
272 밀전분	0.3 (0.6)	0.6 (1.0)	0.6 (1.1)	호주(0.4), 중국(0.2)
273 커레이	0.3 (0.1)	0.4 (0.1)	0.6 (0.1)	말레이시아(0.3), 일본(0.3)
274 옥두구	0.5 (0.1)	0.7 (0.1)	0.6 (0.1)	인도네시아(0.4), 말레이시아(0.1)
275 커민씨	0.5 (0.2)	0.6 (0.2)	0.6 (0.2)	인도(0.3), 이란(0.2)
276 해바라기박	- (0.1)	0.2 (0.8)	0.5 (2.1)	중국(0.4), 우크라이나(0.1)
277 기타전분	0.3 (0.2)	0.3 (0.1)	0.5 (0.2)	중국(0.5)
278 바바수유	0.8 (0.5)	1.1 (0.6)	0.5 (0.3)	말레이시아(0.4), 중국(0.1)
279 산사자	0.3 (0.5)	0.6 (0.5)	0.5 (0.5)	중국(0.4)
280 혼합주스	0.3 (0.1)	0.3 (0.1)	0.5 (0.1)	미국(0.4)
<축산물>	3,235.3 (1092.3)	3,352.2 (1004.3)	2,485.1 (956.5)	미국(702.2), 호주(609.0), 뉴질랜드(231.8)
1 소고기	1,037.1 (244.6)	1,050.9 (232.4)	862.0 (244.8)	호주(482.3), 미국(285.5), 뉴질랜드(88.7)
2 돼지고기	903.8 (356.2)	876.2 (340)	712.9 (308.4)	미국(201.9), 칠레(121.0), 캐나다(102.7)
3 치즈	179.0 (49.5)	238.9 (47.4)	189.9 (49.0)	뉴질랜드(55.9), 미국(37.5), 호주(24.5)
4 닭고기	119.6 (60)	154.4 (70.1)	135.4 (70.6)	브라질(61.6), 미국(38.4), 태국(18.3)

바. 기타 세부품목별 주요수입국

(단위 : 백만불(천톤))

구 분	2007년	2008년	2009년	주요 수입국('09수입금액)
5 유장	67.1 (46.8)	115.7 (51.2)	81.2 (53.3)	네덜란드(29.9), 캐나다(17.4), 미국(10.2)
6 우지	74.9 (127.3)	89.7 (97.4)	68.1 (109.4)	미국(27.1), 캐나다(26.5), 호주(11.4)
7 기타 축산조제품	54.7 (22.5)	85.1 (21.0)	53.8 (20.5)	뉴질랜드(17.9), 호주(13.6), 네덜란드(8.0)
8 카세인	58.2 (7.2)	86.3 (6.8)	43.5 (6.0)	뉴질랜드(15.8), 독일(5.1), 덴마크(4.1)
9 펩톤	36.5 (8.4)	42.5 (7.5)	42.8 (7.8)	미국(19.2), 중국(5.5), 덴마크(5.4)
10 양장	52.8 (19.8)	68.9 (20.8)	38.0 (15.5)	미국(14.5), 뉴질랜드(8.3), 호주(6.3)
11 탈지분유	17.3 (4.9)	19.6 (4.9)	23.2 (9.6)	호주(17.8), 뉴질랜드(1.9), 프랑스(1.6)
12 녹용	35.0 (0.6)	23.6 (0.5)	22.3 (0.5)	러시아(10.0), 뉴질랜드(8.6), 중국(3.5)
13 소시지	19.9 (7.1)	20.5 (7.6)	19.9 (6.8)	미국(17.3), 덴마크(1.2), 뉴질랜드(0.8)
14 조제분유	18.7 (2.3)	20.7 (1.9)	19.7 (1.7)	호주(8.7), 뉴질랜드(6.8), 미국(2.1)
15 난백	19.9 (1.9)	22.6 (1.8)	18.2 (1.8)	미국(6.1), 덴마크(5.8), 뉴질랜드(1.7)
16 말	25.4 (0.4)	18.0 (0.3)	14.6 (0.3)	미국(6.3), 호주(3.5), 아일랜드(2.3)
17 생우유	3.9 (2.6)	3.6 (1.7)	13.3 (8.1)	호주(6.8), 뉴질랜드(3.3), 영국(1.2)
18 버터	11.3 (4.1)	13.4 (3.1)	13.3 (5.1)	호주(6.3), 뉴질랜드(4.9), 프랑스(0.8)
19 면양고기	11.9 (3.4)	14.0 (3.9)	12.1 (3.4)	호주(9.7), 뉴질랜드(2.4)
20 유당	31.0 (13.9)	19.1 (14.1)	9.5 (11.9)	미국(3.5), 독일(2.0), 네덜란드(1.9)

(단위 : 백만불(천톤))

구 분	2007년	2008년	2009년	주요 수입국('09수입금액)
21 젤라틴	9.9 (3.0)	12.2 (3.9)	9.3 (3.0)	미국(2.6), 중국(1.9), 프랑스(1.7)
22 육즙	9.0 (3.2)	8.6 (2.7)	6.6 (1.9)	뉴질랜드(3.1), 호주(2.4), 중국(0.8)
23 닭	4.7 (-)	5.9 (-)	5.8 (-)	미국(2.7), 영국(1.4), 덴마크(0.9)
24 우황	7.4 (-)	4.8 (-)	5.7 (-)	브라질(4.6), 콜롬비아(1.1)
25 기타육류	5.4 (5.1)	7.0 (5.0)	5.5 (4.0)	중국(3.5), 미국(1.7)
26 기타 포유류	4.1 (-)	5.3 (-)	5.3 (-)	일본(3.6), 미국(0.8), 중국(0.5)
27 칠면조고기	6.0 (4.0)	4.4 (2.5)	4.3 (2.2)	미국(4.3)
28 전지분유	3.4 (1.1)	6.0 (1.3)	3.5 (1.2)	호주(2.8), 독일(0.7), 뉴질랜드(0.1)
29 로얄제리	236.8 (36.9)	254.6 (36.6)	3.3 (0.2)	호주(1.8), 중국(0.6), 뉴질랜드(0.4)
30 꿀	1.7 (0.5)	2.6 (0.6)	3.1 (0.6)	미국(1.3), 뉴질랜드(0.8), 호주(0.6)
31 동물정액	3.9 (-)	4.0 (-)	3.1 (-)	미국(1.6), 캐나다(1.4)
32 난황	4.4 (1.6)	4.2 (0.9)	2.9 (0.8)	미국(1.9), 중국(0.5), 일본(0.3)
33 오리	2.1 (-)	2.4 (-)	2.6 (-)	프랑스(1.7), 영국(0.9)
34 동물의 건과 근	2.3 (2.9)	3.0 (4.9)	2.6 (3.2)	중국(2.1), 독일(0.2), 페루(0.2)
35 기타 가금육	3.8 (1.1)	4.4 (1.1)	2.1 (0.6)	중국(2.0), 프랑스(0.1)
36 육류수우프	18.5 (12.8)	9.9 (5.8)	1.9 (1.0)	브라질(1.2), 중국(0.6)

바. 기타 세부품목별 주요수입국

(단위 : 백만불(천톤))

구 분	2007년	2008년	2009년	주요 수입국('09수입금액)
37 영장류	1.6 (-)	1.2 (-)	1.8 (-)	중국(1.5), 베트남(0.3)
38 우유조제품	104.9 (31.8)	1.7 (0.3)	1.5 (0.2)	미국(0.7), 덴마크(0.4), 아일랜드(0.4)
39 개	2.1 (-)	2.0 (-)	1.5 (-)	중국(1.1), 미국(0.3)
40 산양고기	0.7 (0.2)	0.8 (0.2)	1.4 (0.5)	호주(1.4)
41 우각유	0.7 (0.1)	1.1 (0.5)	1.3 (0.1)	뉴질랜드(0.7), 중국(0.3), 일본(0.2)
42 조란	2.3 (0.8)	1.4 (0.6)	1.2 (0.5)	중국(0.9), 미국(0.3)
43 밀납	1.4 (0.5)	1.4 (0.3)	1.2 (0.2)	독일(0.5), 일본(0.3), 중국(0.2)
44 사항	0.2 (-)	0.7 (-)	1.1 (-)	러시아(1.1)
45 자라	1.5 (0.1)	1.4 (0.1)	1.1 (0.1)	태국(0.6), 중국(0.4), 인도네시아(0.1)
46 소	1.6 (-)	0.8 (-)	1.0 (-)	캐나다(0.5), 미국(0.5)
47 기타곤충류	1.2 (-)	1.4 (-)	0.9 (-)	벨기에(0.6), 네덜란드(0.4)
48 돼지털	- (-)	1.2 (0.1)	0.8 (0.1)	중국(0.8)
49 연유	0.5 (0.3)	1.1 (0.4)	0.8 (0.4)	미국(0.7), 뉴질랜드(0.1)
50 우울 그리스	0.8 (0.1)	0.8 (0.1)	0.7 (0.1)	일본(0.5), 싱가포르(0.2)
51 육류분	0.5 (0.2)	0.8 (0.5)	0.7 (0.2)	미국(0.6), 호주(0.1)
52 돼지	4.4 (0.3)	3.5 (0.2)	0.7 (-)	미국(0.5), 캐나다(0.2)

(단위 : 백만불(천톤))

구 분	2007년	2008년	2009년	주요 수입국('09수입금액)
53 오리고기	3.0 (0.8)	1.2 (0.2)	0.7 (0.1)	프랑스(0.4), 대만(0.3)
54 골분	0.7 (-)	0.6 (-)	0.6 (-)	호주(0.6)
55 고래, 돌고래류	- (-)	- (-)	0.6 (-)	일본(0.4), 기니(0.1), 칠레(0.1)
56 발효유	1.1 (0.2)	0.6 (0.1)	0.5 (0.1)	프랑스(0.2), 뉴질랜드(0.2), 이탈리아(0.1)
57 라드유	0.5 (0.5)	0.7 (0.5)	0.5 (0.4)	미국(0.4), 일본(0.1)
58 거북	0.4 (-)	0.4 (-)	0.5 (-)	미국(0.3), 중국(0.1)
<임산물>	2,858.2 (9,553.7)	2,863.6 (8,880.9)	4,107.8 (12,503.7)	중국(1,077.9), 미국(500.8), 캐나다(392.9)
1 펄프	- (-)	- (-)	1,222.8 (2,376.8)	캐나다(275.2), 칠레(242.2), 미국(195.3)
2 침엽수원목	833.5 (5,391.6)	766.3 (4,600.2)	561.0 (4,021.6)	뉴질랜드(144.0), 미국(152.6), 캐나다(60.9)
3 화강암제품	- (-)	- (-)	519.3 (2,053.8)	중국(510.8), 인도(2.0), 브라질(2.0)
4 합판	595.0 (885.9)	544.2 (802.5)	471.3 (827.0)	말레이시아(224.7), 중국(75.8), 인도네시아(75.8)
5 침엽수제재목	156.5 (365.3)	175.8 (421.0)	155.7 (431.0)	캐나다(39.6), 칠레(25.2), 러시아(23.1)
6 성형목재	88.3 (84.1)	85.9 (71.6)	105.4 (89.9)	중국(40.6), 인도네시아(29.2), 말레이시아(10.8)
7 파티클보드	120.7 (499.5)	140.2 (502.4)	98.9 (440.4)	태국(60.9), 캐나다(10.0), 루마니아(9.7)
8 열대산단판	78.8 (122.5)	87.4 (134.9)	75.3 (111.8)	중국(33.2), 말레이시아(32.2), 인도네시아(1.7)
9 기타석제품	- (-)	- (-)	74.7 (310.9)	중국(68.3), 일본(1.6), 필리핀(0.8)

바. 기타 세부품목별 주요수입국

(단위 : 백만불(천톤))

구 분	2007년	2008년	2009년	주요 수입국('09수입금액)
10 목탄	57.1 (127.5)	62.0 (113.1)	66.7 (116.3)	인도네시아(27.2), 중국(26.9), 말레이시아(6.8)
11 칩	82.9 (829.1)	130.9 (1,057.0)	65.6 (741.0)	남아공(17.5), 호주(16.9), 베트남(12.3)
12 섬유관	128.2 (305.4)	153.8 (327.8)	61.7 (129.1)	중국(36.0), 뉴질랜드(5.7), 호주(5.0)
13 아몬드	34.6 (6.1)	38.9 (7.6)	51.1 (11.4)	미국(50.8), 칠레(0.3)
14 열대산제재목	100.2 (158.3)	65.9 (97.3)	47.3 (76.0)	말레이시아(29.4), 인도네시아(8.8) 베트남(1.4)
15 기타제재목	48.5 (53.2)	46.6 (45.2)	46.8 (42.9)	중국(22.3), 미국(11.1), 독일(4.4)
16 호도	38.4 (6.9)	43.5 (4.9)	44.5 (9.5)	미국(44.3), 베트남(0.1)
17 건축용목제품	39.0 (22.5)	47.6 (26.3)	38.7 (21.5)	인도네시아(17.9), 중국(10.7), 이탈리아(1.8)
18 열대산원목	38.0 (159.5)	37.6 (147.9)	36.7 (166.1)	말레이시아(13.8), 솔로몬제도(10.0) 파푸아뉴기니(7.5)
19 기타임산물	36.8 (89.6)	41.7 (117.1)	35.8 (104.9)	중국(10.2), 스리랑카(6.5), 대만(6.0)
20 수지류	25.6 (26.2)	28.8 (25.7)	31.1 (30.4)	중국(24.3), 베트남(2.9), 인도네시아(2.9)
21 기타원목	37.5 (120.2)	33.7 (105.3)	23.9 (81.2)	미국(10.8), 파푸아뉴기니(6.0), 솔로몬제도(2.6)
22 기타단판	38.4 (19.8)	43.8 (11.5)	19.2 (7.0)	중국(16.5), 이탈리아(0.4), 브라질(0.4)
23 젓가락	16.3 (19.0)	18.5 (18.0)	18.3 (17.8)	중국(17.6), 베트남(0.6), 일본(0.1)
24 고사리	22.8 (3.1)	17.9 (2.6)	17.6 (2.8)	중국(17.6)
25 기타목제품	18.6 (9.2)	16.5 (7.3)	17.0 (7.3)	중국(11.1), 미국(2.8), 독일(1.0)

(단위 : 백만불(천톤))

구 분	2007년	2008년	2009년	주요 수입국('09수입금액)
26 신변장식용품상자	23.0 (10.3)	23.1 (9.1)	16.7 (6.3)	중국(11.7), 인도네시아(1.0), 베트남(1.0)
27 침엽수단판	22.6 (49.4)	23.7 (49.0)	16.5 (39.2)	뉴질랜드(11.0), 칠레(2.6), 브라질(1.1)
28 도라지	4.1 (4.0)	12.9 (11.7)	15.0 (11.9)	중국(14.9), 일본(0.1)
29 표고버섯	9.0 (5.5)	12.0 (6.4)	13.6 (7.1)	중국(13.6)
30 대나무제품	16.5 (8.4)	16.0 (6.8)	12.4 (5.3)	중국(10.9), 베트남(1.1), 인도네시아(0.2)
31 깔판류	15.2 (23.4)	17.6 (24.1)	12.2 (17.2)	중국(8.9), 스웨덴(1.1), 일본(0.7)
32 밥	21.3 (8.6)	16.9 (7.0)	10.6 (5.2)	중국(10.5), 프랑스(0.1)
33 고밀도화목재	10.1 (7.9)	13.0 (7.4)	9.2 (8.8)	독일(3.3), 이탈리아(2.5), 중국(1.9)
34 도토리	8.3 (14.5)	7.9 (13.4)	9.2 (13)	중국(8.9), 남아공(0.2), 홍콩(0.1)
35 기타 목재식탁용품	12.7 (5.9)	10.3 (4.4)	7.2 (2.9)	중국(3.9), 베트남(2.0), 인도네시아(0.3)
36 송이버섯	5.0 (0.3)	5.5 (0.4)	6.5 (0.5)	중국(6.5)
37 톱밥	6.9 (56.3)	5.8 (41.9)	6.1 (42.3)	중국(3.9), 베트남(0.8), 독일(0.4)
38 기타편조물제품	5.3 (2.6)	6.5 (3.0)	5.7 (3.1)	중국(5.3), 베트남(0.3)
39 등나무제품	5.4 (2.3)	6.3 (2.2)	4.4 (1.9)	인도네시아(3.4), 중국(0.6), 베트남(0.3)
40 감(임산물)	8.7 (4.5)	8.1 (4.3)	4.0 (2.2)	중국(4.0)
41 목재틀	7.5 (4.3)	6.1 (3.3)	3.9 (1.8)	중국(1.9), 인도네시아(1.1), 미국(0.4)

바. 기타 세부품목별 주요수입국

(단위 : 백만불(천톤))

구 분	2007년	2008년	2009년	주요 수입국('09수입금액)
42 옷걸이	5.2 (2.0)	4.8 (1.6)	3.9 (1.4)	중국(3.2), 베트남(0.3), 이탈리아(0.2)
43 기타원석	- (-)	- (-)	3.3 (20.8)	중국(1.4), 대만(1.1), 베트남(0.2)
44 죽순	2.7 (5)	3.0 (5.5)	2.9 (5.2)	중국(2.7), 태국(0.1)
45 화장암	- (-)	- (-)	2.6 (22.8)	중국(1.2), 브라질(0.8), 터키(0.2)
46 스폴	1.4 (0.7)	2.7 (1.0)	2.5 (0.7)	중국(2.1), 이탈리아(0.2), 호주(0.1)
47 코르크	2.6 (0.5)	3.0 (0.6)	2.5 (0.8)	포르투갈(1.4), 중국(0.8), 미국(0.1)
48 방부처리원목	1.3 (8.3)	1.2 (7.7)	2.3 (17.8)	러시아(1.3), 뉴질랜드(0.9), 호주(0.1)
49 피스타치오	2.6 (0.4)	2.9 (0.5)	2.2 (0.3)	미국(1.7), 이란(0.3), 홍콩(0.2)
50 기타수목류	0.1 (0.1)	0.5 (0.1)	2.2 (2.5)	중국(1.3), 인도네시아(0.5)
51 목모와 목분	2.8 (7.1)	2.7 (6.4)	2.1 (4.6)	독일(1.0), 미국(0.5), 중국(0.2)
52 잔디종자	2.9 (1.0)	2.6 (0.7)	2.0 (0.6)	미국(1.7), 중국(0.3)
53 사암	- (-)	- (-)	2.0 (10.9)	인도(1.7), 중국(0.2)
54 헤즐너트	1.8 (0.2)	2.1 (0.2)	1.9 (0.3)	터키(1.8)
55 궤도용침목	0.1 (0.3)	1.5 (2.9)	1.8 (2.8)	말레이시아(1.0), 카메룬(0.5), 칠레(0.1)
56 목재공구	2.4 (3.1)	2.1 (2.5)	1.6 (1.8)	중국(1.2), 인도네시아(0.2)
57 기타 견과류	1.0 (0.1)	2.0 (0.2)	1.5 (0.2)	미국(1.5)

(단위 : 백만불(천톤))

구 분	2007년	2008년	2009년	주요 수입국('09수입금액)
58 마카다미아너트	0.5 (0.1)	0.4 (-)	1.2 (0.2)	호주(1.2)
59 고비	1.4 (0.2)	1.0 (0.2)	1.1 (0.2)	중국(1.1)
60 삼수·접수	0.7 (0.8)	0.8 (0.7)	1.0 (1.7)	인도네시아(0.3), 중국(0.2), 스페인(0.1)
61 부채	0.9 (0.2)	0.9 (0.3)	1.0 (0.3)	중국(0.9)
62 이쭈시개	1.4 (1.5)	1.3 (1.2)	1.0 (1.0)	중국(0.9)
63 원석	- (-)	- (-)	0.7 (4.6)	중국(0.7)
64 목재통	0.5 (0.5)	0.5 (0.3)	0.5 (0.3)	중국(0.4)
65 산림수종자	0.5 (-)	0.4 (-)	0.5 (-)	중국(0.2), 미국(0.2), 일본(0.1)
66 보빈	0.8 (1.4)	0.7 (0.9)	0.5 (0.6)	일본(0.3), 중국(0.1)
<수산물>	3,059.8 (1,405.4)	3,078.3 (4,023.8)	2,894.4 (4,080.3)	중국(853.8),러시아(435.6), 베트남(305.2)
1 명태	326.0 (261.6)	326.5 (220.7)	330.4 (211.3)	러시아(234.6), 일본(54.3), 미국(33.1)
2 기타어류	215.4 (162.8)	266.1 (134.8)	222.2 (136.7)	중국(70.6), 베트남(48.4), 인도네시아(17.2)
3 문어	179.6 (67.6)	189.3 (64.1)	190.3 (67.0)	중국(116.8), 베트남(56.8), 모리타니아(4.9)
4 새우	246.8 (61.0)	211.3 (49.8)	188.3 (47.6)	태국(49.9), 베트남(48.0), 중국(32.8)
5 소금	- (-)	122.0 (2,871.5)	178.2 (2,904.7)	호주(99.3), 멕시코(34.1), 중국(30.3)
6 참치	149.7 (36.3)	115.3 (11.8)	111.3 (13.7)	말타(17.5), 대만(14.6), 인도네시아(13.3)

바. 기타 세부품목별 주요수입국

(단위 : 백만불(천톤))

구 분	2007년	2008년	2009년	주요 수입국('09수입금액)
7 조기	164.6 (51.8)	143.7 (43.1)	110.8 (41.1)	중국(110.7)
8 갈치	109.8 (41.3)	89.8 (34.1)	98.2 (35.4)	중국(64.2), 일본(11.6), 파키스타(6.8)
9 새우살	83.0 (15.8)	87.0 (16.0)	94.3 (16.3)	베트남(50.9), 중국(31.7), 태국(9.7)
10 기타계	90.8 (18.0)	90.2 (18.5)	85.5 (18.3)	러시아(52.1), 중국(17.1), 파키스탄(3.7)
11 기타연체동물	89.6 (38.6)	97.2 (36.0)	82.1 (32.0)	중국(25.8), 페루(17.6), 터키(4.9)
12 연어	71.5 (12.5)	63.7 (10.5)	67.3 (11.3)	노르웨이(38.4), 칠레(26.4), 뉴질랜드(1.7)
13 어란	70.2 (18.3)	49.8 (14.3)	63.4 (17.6)	러시아(48.9), 미국(10.2), 뉴질랜드(2.2)
14 오징어	86.2 (37)	75.8 (33.9)	62.8 (29.6)	베트남(26.8), 중국(14.2), 페루(12.9)
15 아귀	77.4 (32.4)	74.7 (31.1)	57.6 (30.4)	중국(45.3), 미국(11.1), 브라질(0.7)
16 꽃게	82.2 (25.0)	66.2 (18.0)	54.3 (15.3)	중국(40.5), 바레인(7.0), 인도(1.8)
17 돔	58.5 (9.8)	66.6 (10.6)	50.0 (9.3)	일본(28.6), 중국(20.0), 뉴질랜드(0.7)
18 기타 수산물분	52.4 (43.3)	42.2 (37.0)	49.1 (43.3)	칠레(35.6), 덴마크(6.7), 미국(1.4)
19 콩치	36.5 (42.8)	36.5 (41.4)	46.2 (59.9)	대만(35.8), 일본(10.4)
20 고등어	56.6 (49.7)	34.7 (30.2)	45.4 (29.4)	노르웨이(19.7), 일본(12.0), 대만(5.9)
21 쥐치포	38.1 (10.6)	38.0 (8.5)	41.9 (9.4)	베트남(33.9), 중국(7.0), 태국(1.0)
22 왕게	53.0 (10.7)	40.9 (7.6)	36.8 (7.5)	러시아(34.2), 일본(1.5), 노르웨이(0.8)

(단위 : 백만불(천톤))

구 분	2007년	2008년	2009년	주요 수입국('09수입금액)
23 임연수어	17.2 (15.8)	21.3 (15.1)	33.1 (20.0)	러시아(27.2), 미국(5.5), 일본(0.4)
24 골뱅이	36.3 (4.5)	35.0 (4.2)	32.7 (4.7)	영국(16.9), 캐나다(9.0), 아일랜드(6.6)
25 미꾸라지	24.4 (9.4)	29.7 (10.5)	32.4 (9.2)	중국(32.4)
26 기타넙치	22.5 (13.0)	19.0 (11.6)	27.0 (18.3)	미국(10.0), 러시아(5.9), 중국(3.4)
27 대구	29.9 (15.0)	27.6 (13.6)	26.2 (13.5)	러시아(12.5), 미국(8.7), 중국(3.6)
28 복어	36.0 (9.1)	32.4 (7.2)	26.1 (7.5)	중국(25.0), 인도(0.5), 말레이시아(0.3)
29 홍어	35.4 (10.9)	31.9 (8.9)	24.2 (8.7)	아르헨티나(8.1), 칠레(6.0), 미국(5.2)
30 어류유지	9.9 (6.4)	22.1 (9.2)	24.2 (17.6)	베트남(4.5), 칠레(4.3), 캐나다(3.5)
31 농어	36.7 (6.5)	36.7 (6.0)	23.9 (4.8)	중국(23.4), 일본(0.3), 대만(0.2)
32 갑오징어	23.3 (6.8)	20.9 (5.9)	20.8 (5.9)	베트남(15.2), 태국(3.3), 중국(0.6)
33 멧장어	16.1 (4.8)	20.8 (5.9)	20.1 (5.8)	미국(11.8), 일본(4.3), 캐나다(2.3)
34 가오리	22.7 (10.3)	19.4 (8.0)	19.2 (8.8)	아르헨티나(7.8), 브라질(4.0), 베트남(2.9)
35 어류제품	18.2 (6.1)	23.9 (5.9)	18.1 (4.6)	중국(5.5), 러시아(4.8), 일본(3.0)
36 홍합	16.9 (6.1)	15.8 (5.3)	16.0 (5.9)	뉴질랜드(9.5), 중국(4.9), 칠레(1.6)
37 가리비조개	15.2 (6.9)	18.1 (7.2)	15.9 (7.1)	중국(10.9), 일본(3.8), 러시아(0.9)
38 바다가재	21.8 (1.0)	18.7 (0.9)	15.6 (0.8)	캐나다(14.5), 미국(0.9), 미얀마(0.1)

바. 기타 세부품목별 주요수입국

(단위 : 백만불(천톤))

구 분	2007년	2008년	2009년	주요 수입국('09수입금액)
39 우렁챙이	9.7 (6.5)	12.5 (6.7)	15.4 (7.3)	일본(15.3), 중국(0.1),
40 캐비아	34.5 (4.9)	25.6 (2.6)	14.9 (1.5)	인도네시아(7.4), 아이슬란드(3.5), 페루(1.5)
41 실장어	20.6 (-)	54.5 (-)	13.9 (-)	홍콩(13.1), 중국(0.4), 캐나다(0.3)
42 바지락	13.6 (14.7)	9.8 (9.8)	13.2 (14.6)	중국(12.5), 파키스탄(0.6), 인도네시아(0.1)
43 노래미	22.5 (2.7)	20.2 (2.5)	12.7 (1.7)	중국(12.7)
44 민어	21.8 (10.3)	21.2 (9.0)	12.1 (5.6)	중국(7.8), 기니(3.7), 시에라리온(0.4)
45 기타동물성생산물	13.2 (4.2)	11.6 (2.5)	11.1 (2.5)	미국(6.1), 중국(4.0), 캐나다(0.4)
46 불락	14.8 (7.0)	10.6 (5.2)	10.7 (6.1)	중국(4.3), 미국(2.2), 포르투갈(1.7)
47 틸라피아	16.0 (2.2)	14.3 (1.9)	10.5 (1.4)	대만(10.5)
48 해파리	9.1 (5.2)	10.4 (5.5)	8.7 (4.9)	태국(3.1), 중국(2.6), 인도네시아(1.7)
49 까나리	24.1 (72.5)	11.1 (28.1)	8.7 (22.5)	중국(8.7)
50 코토니	5.3 (6.4)	11.0 (7.7)	8.2 (6.3)	인도네시아(5.8), 필리핀(2.2), 말레이시아(0.1)
51 상어	6.6 (3.4)	7.1 (3.4)	7.3 (3.4)	대만(3.8), 일본(1.0), 중국(0.9)
52 붕장어	0.6 (0.2)	10.6 (3.5)	6.7 (2.2)	페루(4.1), 중국(1.5), 에콰도르(0.9)
53 정어리	4.5 (9.7)	4.6 (6.8)	6.4 (8.2)	캐나다(2.2), 멕시코(1.7), 미국(1.4)
54 멸치	10.1 (3.1)	5.7 (1.5)	5.9 (1.8)	베트남(2.5), 중국(2.4), 일본(0.5)

(단위 : 백만불(천톤))

구 분	2007년	2008년	2009년	주요 수입국('09수입금액)
55 가자미	3.2 (2.8)	4.2 (2.9)	5.6 (4.3)	러시아(3.8), 미국(1.6), 스페인(0.1)
56 잉어	6.6 (4.0)	5.7 (2.6)	5.1 (2.4)	중국(5.1)
57 개아지살	5.9 (0.5)	6.1 (0.5)	4.9 (0.4)	일본(3.1), 미국(1.3), 중국(0.5)
58 붕어	6.9 (3.8)	5.4 (2.3)	4.6 (2.1)	중국(4.6)
59 전갱이	6.7 (6.2)	3.3 (2.5)	4.4 (4.1)	인도네시아(3.3), 중국(0.7), 에콰도르(0.3)
60 송어	1.9 (0.4)	4.1 (0.9)	4.3 (0.8)	칠레(2.7), 노르웨이(1.5), 미국(0.1)
61 기타수생동물	6.9 (4.1)	6.2 (3.5)	4.2 (2.5)	중국(3.5), 러시아(0.5), 인도네시아(0.2)
62 헤서포유동물유지	2.6 (0.2)	3.3 (0.3)	3.9 (0.3)	캐나다(3.4), 뉴질랜드(0.4), 노르웨이(0.1)
63 열대어	3.9 (0.2)	4.2 (0.2)	3.7 (0.1)	태국(0.8), 싱가포르(0.6), 중국(0.6)
64 패각	3.8 (11.1)	2.9 (10.0)	3.4 (15.3)	중국(2.2), 터키(0.4), 필리핀(0.2)
65 방어	3.3 (0.5)	1.9 (0.2)	3.2 (0.6)	일본(3.0), 중국(0.2)
66 뱀장어	5.9 (0.6)	24.7 (2.7)	3.2 (0.3)	중국(2.2), 캐나다(0.5), 뉴질랜드(0.2)
67 우뚝가사리	2.6 (1.2)	2.4 (1.2)	2.5 (1.4)	모로코(2.5)
68 미역	3.9 (5.8)	2.5 (3.1)	2.2 (2.1)	중국(2.2)
69 채첩	2.5 (12.1)	2.5 (11.3)	2.2 (9.8)	중국(2.1), 러시아(0.1)
70 피조개	3.9 (0.9)	3.5 (0.7)	2.1 (0.4)	중국(1.1), 베트남(0.9), 러시아(0.1)

바. 기타 세부품목별 주요수입국

(단위 : 백만불(천톤))

구 분	2007년	2008년	2009년	주요 수입국('09수입금액)
71 서대	3.3 (0.9)	1.9 (0.5)	2.1 (0.6)	중국(1.8), 스페인(0.2)
72 청어	2.7 (4.1)	1.7 (2.2)	2.0 (3.0)	러시아(1.6), 네덜란드(0.1), 중국(0.1)
73 넙치	1.1 (0.2)	1.6 (0.3)	2.0 (0.4)	러시아(1.8), 캐나다(0.1), 중국(0.1)
74 백합	2.7 (4.0)	2.7 (3.1)	1.8 (1.9)	중국(1.8)
75 지렁이	1.8 (0.2)	1.9 (0.2)	1.8 (0.2)	중국(1.8)
76 계살	2.7 (0.3)	2.5 (0.4)	1.7 (0.3)	중국(1.0), 일본(0.3), 미국(0.2)
77 삼치	0.2 (0.1)	0.7 (0.4)	1.6 (0.7)	중국(1.4), 아르헨티나(0.1)
78 닭새우	3.0 (0.1)	2.7 (0.1)	1.2 (0.1)	UAE(0.7), 콜롬비아(0.2), 미국(0.1)
79 해삼	2.0 (0.2)	1.9 (0.5)	1.2 (0.3)	일본(0.7), 러시아(0.3), 아이슬란드(0.2)
80 전복	3.4 (0.1)	2.4 (0.1)	1.0 (-)	일본(0.9), 필리핀(0.1)
81 민대구	0.4 (0.3)	- (-)	0.9 (0.8)	미국(0.6), 캐나다(0.3)
82 은대구	1.2 (0.1)	1.0 (0.1)	0.9 (0.1)	미국(0.9)
83 기타해초류	1.6 (0.7)	2.0 (1.0)	0.8 (0.6)	일본(0.4), 인도네시아(0.3), 칠레(0.1)
84 수생동물엑스	0.6 (0.3)	0.8 (0.6)	0.8 (0.7)	중국(0.6), 베트남(0.1)
85 한천	1.4 (0.1)	1.1 (0.1)	0.6 (-)	프랑스(0.2), 중국(0.1), 스페인(0.1)
86 기타 갑각류	0.9 (0.1)	0.7 (0.1)	0.6 (0.1)	중국(0.4), 베트남(0.1)

(단위 : 백만불(천톤))

구 분	2007년	2008년	2009년	주요 수입국('09수입금액)
87 밀크피쉬	0.7 (0.5)	0.4 (0.3)	0.6 (0.4)	인도네시아(0.4), 필리핀(0.2)
88 김	2.1 (0.2)	1.6 (0.2)	0.6 (0.1)	중국(0.5), 일본(0.1)
89 껍데기	0.7 (2.8)	0.6 (1.8)	0.5 (1.7)	일본(0.2), 미국(0.1), 중국(0.1)
90 성게	1.4 (-)	1.3 (-)	0.5 (-)	러시아(0.3), 일본(0.2)
91 굴	1.2 (0.8)	- (-)	0.5 (0.1)	미국(0.2), 일본(0.1), 캐나다(0.1)

2. 국가별 수입실적

가. 총괄

(단위 : 천불(톤), %)

구분	2005년	2006년	2007년	2008년 (A)	2009년 (B)	증감률 (B/A)	수입상위 주요품목
농림수산물 합계	14,275,672 (35,806,461)	16,100,906 (36,872,529)	19,242,333 (38,025,255)	23,198,646 (41,751,843)	21,240,870 (43,518,986)	△8.4 (4.2)	
미국	2,351,335 (6,221,017)	2,976,828 (9,621,028)	3,698,755 (8,967,470)	6,400,987 (13,850,137)	4,590,920 (10,895,172)	△28.3 (△21.3)	옥수수, 밀, 소고기, 대두, 돼지고기,
중국	3,154,986 (9,061,157)	3,236,073 (6,220,249)	4,173,425 (8,723,512)	3,627,142 (4,910,137)	3,675,998 (6,834,454)	1.3 (39.2)	쌀, 대두, 문어, 조기, 전분박 합관
호주	1,360,731 (3,502,915)	1,658,283 (3,534,141)	1,694,547 (3,232,836)	1,920,879 (4,794,258)	1,703,116 (4,832,901)	△11.3 (0.8)	소고기, 사탕수수당, 밀, 소금, 보리
뉴질랜드	696,993 (2,747,229)	715,682 (2,994,011)	828,909 (2,961,280)	863,612 (2,796,691)	658,897 (2,592,360)	△23.7 (△7.3)	침엽수원목, 소고기, 키위, 치즈, 펄프
칠레	200,889 (175,658)	256,547 (252,110)	326,887 (245,456)	316,332 (248,511)	580,877 (723,240)	83.6 (191.0)	펄프, 돼지고기, 포도, 포도주, 연어
일본	373,539 (121,794)	437,245 (159,916)	529,807 (196,237)	531,677 (172,537)	536,161 (234,874)	0.8 (36.1)	명태, 돔, 채소종자, 펄프 기타어류
아세안	1,812,103 (4,832,178)	2,003,342 (4,817,727)	2,375,245 (4,998,042)	3,111,628 (6,336,715)	2,758,103 (5,823,371)	△11.4 (△8.1)	합관, 펄프, 팜유, 바나나, 새우, 타피오카
EU	1,52,316 (690,136)	1,677,348 (720,929)	1,980,179 (855,284)	2,041,911 (839,654)	1,713,066 (1,096,426)	△16.1 (30.6)	돼지고기, 위스키, 옥수수, 포도주, 합관
기타	2,772,780 (8,454,377)	3,139,558 (8,552,418)	3,634,579 (11,845,138)	4,384,478 (7,803,203)	5,023,732 (10,486,188)	14.6 (34.4)	

나. 유형별 수입순위

1) 농림수산물 수입국(상위100)

(단위 : 백만불, %)

순위	2007년			2008년			2009년		
	국가명	금액	비중	국가명	금액	비중	국가명	금액	비중
	전체	19,242.3	100.0	전체	23,198.6	100.0	전체	21,240.9	100.0
1	중국	4,173.4	21.7	미국	6,401.0	27.6	미국	4,590.9	21.6
2	미국	3,698.8	19.2	중국	3,627.1	15.6	중국	3,676.0	17.3
3	호주	1,694.5	8.8	호주	1,920.9	8.3	호주	1,703.1	8.0
4	뉴질랜드	828.9	4.3	브라질	950.6	4.1	브라질	1,471.1	6.9
5	브라질	828.9	4.3	뉴질랜드	863.6	3.7	캐나다	749.1	3.5
6	말레이시아	619.1	3.2	말레이시아	741.1	3.2	인도네시아	660.8	3.1
7	러시아연방	613.8	3.2	태국	735.0	3.2	뉴질랜드	658.9	3.1
8	캐나다	536.4	2.8	인도네시아	613.2	2.6	말레이시아	654.6	3.1
9	일본	529.8	2.8	인도	601.5	2.6	러시아연방	616.8	2.9
10	인도네시아	468.0	2.4	캐나다	587.0	2.5	칠레	580.9	2.7
11	태국	449.0	2.3	베트남	553.0	2.4	일본	536.2	2.5
12	베트남	410.2	2.1	아르헨티나	542.0	2.3	베트남	512.8	2.4
13	아르헨티나	380.2	2.0	러시아	534.0	2.3	타일랜드	473.9	2.2
14	필리핀	357.0	1.9	일본	531.7	2.3	필리핀	384.2	1.8
15	프랑스	328.3	1.7	필리핀	398.7	1.7	우크라이나	382.7	1.8
16	칠레	326.9	1.7	프랑스	345.5	1.5	아르헨티나	379.8	1.8
17	인도	317.6	1.7	칠레	316.3	1.4	인도	349.4	1.6
18	영국	315.5	1.6	영국	294.9	1.3	프랑스	279.5	1.3
19	네덜란드	230.0	1.2	네덜란드	252.3	1.1	영국	232.6	1.1
20	독일	201.1	1.0	독일	203.0	0.9	네덜란드	190.4	0.9
21	스페인	168.7	0.9	스페인	165.1	0.7	독일	176.3	0.8
22	이탈리아	147.8	0.8	이탈리아	164.7	0.7	이탈리아	152.4	0.7
23	벨기에	140.1	0.7	대만	132.9	0.6	대만	135.0	0.6
24	대만	137.0	0.7	우크라이나	130.1	0.6	스페인	132.9	0.6
25	덴마크	105.8	0.5	덴마크	110.5	0.5	헝가리	102.5	0.5
26	핀란드	84.0	0.4	벨기에	109.3	0.5	과테말라	91.7	0.4
27	과테말라	80.8	0.4	핀란드	89.1	0.4	벨기에	85.0	0.4
28	남아공	70.4	0.4	멕시코	88.8	0.4	덴마크	81.3	0.4
29	노르웨이	62.6	0.3	오스트리아	74.1	0.3	멕시코	73.2	0.3

나. 유형별 수입순위

(단위 : 백만불, %)

순위	2007년			2008년			2009년		
	국가명	금액	비중	국가명	금액	비중	국가명	금액	비중
30	오스트리아	62.2	0.3	페루	70.5	0.3	노르웨이	71.3	0.3
31	멕시코	55.0	0.3	파키스탄	68.7	0.3	페루	61.2	0.3
32	페루	53.0	0.3	홍콩	64.9	0.3	핀란드	60.9	0.3
33	싱가포르	46.7	0.2	헝가리	57.3	0.2	남아공	59.3	0.3
34	폴란드	45.7	0.2	노르웨이	54.8	0.2	오스트리아	56.9	0.3
35	터어키	44.0	0.2	남아공	51.8	0.2	콜롬비아	56.8	0.3
36	콜롬비아	36.3	0.2	싱가포르	50.2	0.2	싱가포르	54.4	0.3
37	헝가리	32.2	0.2	콜롬비아	47.8	0.2	터어키	48.5	0.2
38	아일랜드	31.9	0.2	터키	45.2	0.2	파키스탄	40.6	0.2
39	우루과이	29.5	0.2	아일랜드	38.1	0.2	우루과이	38.3	0.2
40	사우디아라비아	28.0	0.1	과테말라	36.3	0.2	스위스	36.2	0.2
41	파키스탄	26.9	0.1	폴란드	34.7	0.1	아일랜드	32.2	0.2
42	스위스	25.6	0.1	스위스	31.6	0.1	말라위	31.3	0.1
43	홍콩	25.2	0.1	그리스	28.6	0.1	온두라스	29.0	0.1
44	솔로몬제도	25.1	0.1	사우디아라비아	28.2	0.1	홍콩	28.4	0.1
45	스리랑카	22.6	0.1	스리랑카	28.0	0.1	그리스	24.1	0.1
46	이란	22.1	0.1	온두라스	25.4	0.1	스웨덴	21.8	0.1
47	스웨덴	21.4	0.1	우루과이	23.5	0.1	사우디아라비	21.7	0.1
48	미얀마	21.3	0.1	솔로몬군도	23.2	0.1	스리랑카	20.0	0.1
49	말라위	20.1	0.1	파푸아 뉴기니	21.0	0.1	파푸아뉴기니	19.2	0.1
50	파푸아뉴기니	19.3	0.1	말라위	20.6	0.1	말타	17.6	0.1
51	온두라스	19.2	0.1	스웨덴	20.5	0.1	폴란드	17.1	0.1
52	아이슬랜드	17.2	0.1	미얀마	17.0	0.1	미얀마	15.7	0.1
53	라트비아	16.6	0.1	이스라엘	16.8	0.1	이스라엘	14.7	0.1
54	그리스	15.9	0.1	라트비아	16.5	0.1	이디오피아	14.7	0.1
55	이스라엘	13.9	0.1	바레인	15.0	0.1	루마니아	13.4	0.1
56	가나	12.9	0.1	안티가 바부다	13.5	0.1	솔로몬제도	12.7	0.1
57	바레인	8.6	0.0	리비아	11.0	0.0	스와질랜드	12.4	0.1
58	오만	8.4	0.0	아이슬란드	10.4	0.0	가나	11.1	0.1
59	세네갈	8.1	0.0	몰타	9.0	0.0	수단	10.1	0.0
60	불가리아	7.5	0.0	이란	8.8	0.0	라트비아	9.9	0.0
61	에스토니	7.0	0.0	기니	6.8	0.0	포르투갈	7.9	0.0
62	기니	6.0	0.0	포르투갈	6.7	0.0	방글라데시	7.3	0.0
63	모로코	5.8	0.0	세네갈	6.5	0.0	아이슬랜드	7.0	0.0
64	리비아	5.5	0.0	모로코	6.3	0.0	바레인	7.0	0.0
65	포르투갈	5.4	0.0	불가리아	5.8	0.0	기니	6.7	0.0
66	튀니지	4.7	0.0	오만	5.4	0.0	이집트	6.5	0.0
67	이디오피아	4.6	0.0	짐바브웨	5.1	0.0	세네갈	6.4	0.0

나. 유형별 수입순위

(단위 : 백만불, %)

순위	2007년			2008년			2009년		
	국가명	금액	비중	국가명	금액	비중	국가명	금액	비중
68	짐바브웨	4.4	0.0	U.A.E.	5.1	0.0	모로코	6.2	0.0
69	말타	4.3	0.0	가나	4.3	0.0	불가리아	5.9	0.0
70	코스타리카	3.3	0.0	이집트	4.1	0.0	오만	5.8	0.0
71	라오스	2.9	0.0	코스타리카	3.8	0.0	모리타니아	5.6	0.0
72	이집트	2.9	0.0	체코공화국	3.6	0.0	에스토니	5.5	0.0
73	사이프러스	2.9	0.0	이디오피아	3.6	0.0	파라과이	4.9	0.0
74	방글라데시	2.8	0.0	우간다	3.6	0.0	코스타리카	4.5	0.0
75	우크라이나	2.7	0.0	튀니지	3.5	0.0	우간다	4.1	0.0
76	에콰도르	2.4	0.0	루마니아	3.3	0.0	에콰도르	3.9	0.0
77	탄자니아	2.4	0.0	에스토니아	3.2	0.0	볼리비아	3.3	0.0
78	마케도니아	2.1	0.0	사이프러스	3.1	0.0	이란	3.2	0.0
79	가봉	2.1	0.0	그린랜드	2.9	0.0	체코	3.2	0.0
80	리투아니	2.1	0.0	파라과이	2.6	0.0	우즈베키스탄	2.9	0.0
81	체코	2.1	0.0	우즈베크	2.3	0.0	몰도바	2.6	0.0
82	아랍에미	2.0	0.0	방글라데시	2.3	0.0	아랍에미	2.5	0.0
83	모잠비크	1.8	0.0	라오스	2.2	0.0	피지	2.3	0.0
84	수단	1.8	0.0	가봉	2.0	0.0	사이프러스	2.3	0.0
85	우즈베키스탄	1.7	0.0	모잠비크	1.8	0.0	리비아	2.3	0.0
86	파라과이	1.6	0.0	세이셸	1.8	0.0	튀니지	2.3	0.0
87	모리타니아	1.5	0.0	벨리제	1.6	0.0	케냐	2.1	0.0
88	피지	1.5	0.0	케냐	1.6	0.0	카메룬	1.9	0.0
89	우간다	1.5	0.0	리투아니아	1.5	0.0	마케도니아	1.9	0.0
90	볼리비아	1.3	0.0	탄자니아	1.4	0.0	탄자니아	1.9	0.0
91	나미비아	1.3	0.0	슬로바키아	1.3	0.0	크로아티아	1.9	0.0
92	그린랜드	1.2	0.0	볼리비아	1.3	0.0	세이셸	1.7	0.0
93	기니비소	1.2	0.0	피지	1.3	0.0	토고	1.7	0.0
94	앙골라	1.1	0.0	에콰아도르	1.2	0.0	짐바브웨	1.7	0.0
95	카메룬	1.0	0.0	파나마	1.1	0.0	바누아투	1.6	0.0
96	크로아티아	0.9	0.0	마세도니아	1.0	0.0	알바니아	1.5	0.0
97	슬로바키	0.8	0.0	쿠바	1.0	0.0	모잠비크	1.5	0.0
98	쿠바	0.8	0.0	바누아투	1.0	0.0	안티과바부다	1.3	0.0
99	마다가스카르	0.7	0.0	브루나이	1.0	0.0	라오스	1.3	0.0
100	통가	0.7	0.0	알바니아	0.9	0.0	그린랜드	1.3	0.0

2) 농식품 수입국(상위30)

(단위 : 백만불, %)

순위	2007년			2008년			2009년		
	국가명	금액	비중	국가명	금액	비중	국가명	금액	비중
	전체	16,182.5	100.0	전체	20,120.4	100.0	전체	18,346.5	100.0
1	미국	3,554.2	22.0	미국	6,261.1	31.1	미국	4,467.5	24.4
2	중국	3,100.8	19.2	중국	2,622.5	13.0	중국	2,822.2	15.4
3	호주	1,692.6	10.5	호주	1,847.1	9.2	호주	1,600.8	8.7
4	브라질	823.9	5.1	브라질	944.7	4.7	브라질	1,466.0	8.0
5	뉴질랜드	809.9	5.0	뉴질랜드	847.2	4.2	캐나다	702.1	3.8
6	말레이시아	606.1	3.7	말레이시아	715.5	3.6	뉴질랜드	640.9	3.5
7	캐나다	483.8	3.0	태국	622.1	3.1	말레이시아	621.7	3.4
8	인도네시아	412.6	2.5	인도	577.0	2.9	인도네시아	593.4	3.2
9	아르헨티나	351.2	2.2	캐나다	540.7	2.7	칠레	499.5	2.7
10	필리핀	334.9	2.1	인도네시아	536.9	2.7	타일랜드	389.3	2.1
11	프랑스	313.4	1.9	아르헨티나	518.1	2.6	우크라이나	382.6	2.1
12	타일랜드	300.3	1.9	필리핀	379.3	1.9	필리핀	369.0	2.0
13	인도	296.1	1.8	프랑스	333.9	1.7	아르헨티나	358.1	2.0
14	영국	294.0	1.8	일본	307.1	1.5	일본	341.1	1.9
15	일본	256.1	1.6	영국	273.8	1.4	인도	316.7	1.7
16	칠레	246.8	1.5	네덜란드	250.9	1.2	프랑스	269.7	1.5
17	네덜란드	229.0	1.4	베트남	247.2	1.2	영국	214.3	1.2
18	독일	200.2	1.2	칠레	239.1	1.2	베트남	207.6	1.1
19	러시아	190.4	1.2	독일	202.1	1.0	네덜란드	189.8	1.0
20	스페인	161.4	1.0	스페인	159.6	0.8	러시아연방	181.3	1.0
21	베트남	142.2	0.9	이탈리아	155.4	0.8	독일	175.0	1.0
22	벨기에	140.0	0.9	러시아	149.6	0.7	이탈리아	147.0	0.8
23	이탈리아	137.7	0.9	우크라이나	129.9	0.6	스페인	123.7	0.7
24	덴마크	99.6	0.6	벨기에	109.1	0.5	헝가리	102.5	0.6
25	핀란드	84.0	0.5	덴마크	103.1	0.5	과테말라	91.7	0.5
26	과테말라	80.8	0.5	핀란드	89.1	0.4	벨기에	84.9	0.5
27	남아공	66.5	0.4	오스트리아	74.1	0.4	덴마크	74.2	0.4
28	오스트리아	62.2	0.4	헝가리	57.3	0.3	핀란드	60.9	0.3
29	대만	53.8	0.3	파키스탄	52.8	0.3	오스트리아	56.9	0.3
30	멕시코	47.8	0.3	남아공	49.4	0.2	남아공	56.7	0.3

3) 수산식품 수입국(상위30)

(단위 : 백만불, %)

순위	2007년			2008년			2009년		
	국가명	금액	비중	국가명	금액	비중	국가명	금액	비중
	전체	3,059.8	100.0	전체	3,078.3	100.0	전체	2,894.4	100.0
1	중국	1,072.7	35.1	중국	1,004.6	32.6	중국	853.8	29.5
2	러시아연방	423.4	13.8	러시아연방	384.4	12.5	러시아연방	435.6	15.0
3	일본	273.8	8.9	베트남	305.8	9.9	베트남	305.2	10.5
4	베트남	268.0	8.8	일본	224.6	7.3	일본	195.1	6.7
5	타일랜드	148.6	4.9	미국	139.9	4.5	미국	123.5	4.3
6	미국	144.5	4.7	태국	112.9	3.7	호주	102.3	3.5
7	대만	83.1	2.7	대만	85.3	2.8	대만	88.1	3.0
8	칠레	80.1	2.6	칠레	77.3	2.5	타일랜드	84.6	2.9
9	노르웨이	61.6	2.0	인도네시아	76.3	2.5	칠레	81.4	2.8
10	인도네시아	55.3	1.8	호주	73.8	2.4	노르웨이	69.6	2.4
11	캐나다	52.5	1.7	홍콩	55.2	1.8	인도네시아	67.4	2.3
12	페루	37.4	1.2	노르웨이	53.4	1.7	캐나다	47.0	1.6
13	아르헨티나	28.9	0.9	캐나다	46.4	1.5	멕시코	41.0	1.4
14	필리핀	22.1	0.7	페루	46.3	1.5	페루	40.3	1.4
15	영국	21.5	0.7	멕시코	43.7	1.4	말레이시아	32.9	1.1
16	인도	21.5	0.7	말레이시아	25.6	0.8	인도	32.7	1.1
17	뉴질랜드	19.0	0.6	인도	24.5	0.8	아르헨티나	21.7	0.7
18	아이슬란드	16.1	0.5	아르헨티나	23.9	0.8	사우디아라비아	18.4	0.6
19	사우디아라비아	15.1	0.5	영국	21.1	0.7	영국	18.2	0.6
20	프랑스	14.9	0.5	사우디아라비아	20.8	0.7	뉴질랜드	18.0	0.6
21	홍콩	14.9	0.5	필리핀	19.4	0.6	말타	17.6	0.6
22	말레이시아	13.0	0.4	뉴질랜드	16.4	0.5	파키스탄	16.4	0.6
23	터어키	10.5	0.3	파키스탄	15.9	0.5	홍콩	15.9	0.5
24	이탈리아	10.1	0.3	터키	13.5	0.4	필리핀	15.2	0.5
25	아일랜드	9.4	0.3	프랑스	11.5	0.4	프랑스	9.8	0.3
26	파키스탄	9.0	0.3	리비아	11.0	0.4	터어키	9.3	0.3
27	오만	8.4	0.3	아이슬란드	10.0	0.3	스페인	9.2	0.3
28	싱가포르	8.2	0.3	아일랜드	9.7	0.3	아일랜드	7.5	0.3
29	세네갈	8.1	0.3	이탈리아	9.3	0.3	싱가포르	7.4	0.3
30	바레인	7.7	0.3	몰타	9.0	0.3	덴마크	7.1	0.2

다. 주요국가별 세부수입실적

< 차 례 >

○ 미국	385
○ 중국	396
○ 호주	410
○ 브라질	415
○ 캐나다	418
○ 일본	422
○ 아세안	428
○ EU	437

1) 미 국

□ 주요 수입품목(상위 30)

(단위 : 천톤, 백만불)

순위	2007년			2008년			2009년		
	품목명	물량	금액	품목명	물량	금액	품목명	물량	금액
	전 체	8,967.5	3,698.8	전 체	13,850.1	6,401.0	전 체	10,895.2	4,590.9
1	옥수수	4,416.7	988.6	옥수수	8,497.8	2,651.3	옥수수	5,929.7	1,324.4
2	밀	1,215.2	349.1	밀	1,505.4	722.7	밀	1,057.8	310.4
3	돼지고기	92.2	222.6	대두	512.6	283.5	쇠고기	61.5	285.5
4	사료용근채류	747.4	194.4	돼지고기	106.4	250.3	대두	409.5	213.1
5	침엽수원목	656.0	136.0	사료용근채류	732.8	217.5	돼지고기	95.9	201.9
6	로얄제리	5.5	130.4	쇠고기	32.4	197.1	펄프	357.4	195.3
7	오렌지	77.9	118.3	침엽수원목	722.5	168.9	혼합조제식료품	10.6	173.7
8	소고기	14.1	94.0	로얄제리	6.8	135.5	사료용근채류	653.9	153.9
9	명태	23.2	50.2	오렌지	106.2	116.1	침엽수원목	805.9	152.6
10	대두유	56.7	46.0	양조박	311.7	86.0	면	71.1	98.1
11	쌀	70.7	42.0	대두박	183.7	84.9	오렌지	70.8	84.6
12	감자	43.4	39.0	대두유	63.0	81.2	쌀	75.6	79.2
13	우지	62.1	38.1	쌀	83.8	58.3	양조박	348.8	78.2
14	호도	5.5	34.9	우지	60.1	55.5	대두박	144.5	66.3
15	초콜릿	7.0	34.8	치즈	11.3	55.3	아몬드	11.3	50.8
16	아몬드	6.1	34.5	닭고기	34.1	53.2	감자	45.8	49.4
17	버찌	5.0	33.1	명태	13.9	52.7	호도	9.4	44.3
18	대두박	123.5	32.8	감자	47.1	44.3	닭고기	29.4	38.4
19	치즈	7.9	32.3	호도	4.5	42.8	치즈	9.1	37.5
20	유장	23.3	31.1	아몬드	7.6	38.9	명태	11.4	33.1
21	기타베이커리제품	6.7	27.0	포도	19.1	37.2	기타과실	9.9	31.9
22	스위트콘	21.3	26.0	기타베이커리제품	9.4	35.7	초콜릿	5.9	31.7
23	포도	13.8	25.9	잎담배	4.8	33.4	기타베이커리제품	7.8	31.2
24	양조박	137.9	25.1	버찌	4.2	32.8	대두유	34.1	29.0
25	잎담배	4.0	25.1	초콜릿	6.3	30.0	우지	46.6	27.1
26	개 사료	17.2	24.5	칩	214.9	29.8	포도	13.0	26.9
27	닭고기	19.9	23.5	면실	87.4	27.4	버찌	4.6	26.5
28	면실	115.5	23.1	양장	6.7	26.7	스위트콘	16.7	24.3
29	면실	115.5	23.1	기타과실	7.4	26.1	면실	74.2	23.8
30	유장분말	16.754	22.2	개 사료	16.0	25.7	커피	2.1	22.0

□ 세부 품목별 수입실적

(단위 : 천불(톤), %)

구 분	2005년	2006년	2007년	2008년	2009년	증감률 (‘09/’08)
농림수산물 전 체	2,351,334.5 (6,221,017.2)	2,976,827.8 (9,621,028.5)	3,698,755.3 (8,967,469.9)	6,400,986.5 (13,850,136.8)	4,590,919.8 (10,895,171.9)	△ 28.3 (△ 21.3)
<농산물>	1,553,621.3 (5,323,508.8)	2,074,466.4 (8,673,404.8)	2,596,302.3 (7,817,991.8)	5,026,655.9 (12,467,969.1)	3,264,477.1 (9,225,971.3)	△ 35.1 (△ 26.0)
1 옥수수	312,535.0 (2,162,070.4)	842,558.2 (5,803,902.0)	988,618.7 (4,416,672.3)	2,651,258.1 (8,497,822.1)	1,324,371.1 (5,929,698.3)	△ 50.0 (△ 30.2)
2 밀	262,404.1 (1,261,843.8)	231,256.7 (1,111,419.0)	349,091.8 (1,215,185.6)	722,719.6 (1,505,412.3)	310,434.7 (1,057,779.9)	△ 57.0 (△ 29.7)
3 대두	235,776.4 (791,697.1)	159,198.3 (527,428.3)	166,006.8 (500,750.6)	283,531.7 (512,630.8)	213,086.5 (490,508.1)	△ 24.8 (△ 20.1)
4 혼합조제식품	1,092.8 (316.6)	641.5 (152.9)	703.9 (181.4)	1,619.3 (508.4)	173,675.9 (10,577.0)	10,625.7 (1,980.3)
5 사료용근채류	112,389.6 (560,226.7)	125,822.3 (564,063.5)	194,356.0 (747,381.4)	217,540.7 (732,786.8)	153,866.4 (653,930.3)	△ 29.3 (△ 10.8)
6 면	— (—)	— (—)	— (—)	— (—)	98,067.2 (71,072.2)	— (—)
7 오렌지	125,657.0 (125,523.7)	128,678.4 (126,077.3)	118,254.0 (77,870.3)	116,051.1 (106,199.3)	84,599.5 (70,768.9)	△ 27.1 (△ 33.4)
8 쌀	14,152.0 (35,427.7)	31,830.5 (62,165.8)	42,003.8 (70,660.9)	58,336.2 (83,806.6)	79,224.0 (75,591.8)	35.8 (△ 9.8)
9 양조박	3,445.2 (18,223.9)	6,965.3 (40,917.8)	25,123.4 (137,899.1)	85,958.3 (311,742.3)	78,191.8 (348,840.4)	△ 9.0 (11.9)
10 대두박	1,163.8 (3,620.5)	3,236.5 (12,177.3)	32,812.5 (123,455.9)	84,941.4 (183,725.2)	66,304.1 (144,449.6)	△ 21.9 (△ 21.4)
11 감자	30,065.5 (34,919.5)	31,683.2 (35,174.1)	38,973.7 (43,355.8)	44,334.4 (47,059.8)	49,424.2 (45,757.6)	11.5 (△ 2.8)
12 기타과실	14,982.6 (4,536.3)	17,089.8 (4,864.2)	17,516.7 (4,406.0)	26,138.6 (7,359.7)	31,899.3 (9,855.7)	22.0 (33.9)
13 초콜릿	28,974.0 (7,058.7)	31,908.0 (7,395.7)	34,844.1 (6,982.5)	29,963.4 (6,250.8)	31,746.9 (5,943.3)	6.0 (△ 4.9)
14 기타 베이커리제품	19,688.6 (5,980.7)	16,844.2 (4,898.0)	26,982.9 (6,692.1)	35,736.6 (9,379.0)	31,162.4 (7,767.7)	△ 12.8 (△ 17.2)

※ 증감률은 “1불(kg)”단위에서 계산됨

(단위 : 천불(톤), %)

구 분	2005년	2006년	2007년	2008년	2009년	증감률 (‘09/’08)
15 대두유	8,132.1 (14,374.2)	20,629.3 (35,245.8)	46,015.4 (56,666.3)	81,170.0 (63,040.3)	29,014.3 (34,097.7)	△64.3 (△45.9)
16 포도	19,478.1 (10,945.6)	18,657.3 (10,664.7)	25,920.9 (13,787.4)	37,212.1 (19,065.0)	26,932.9 (12,976.8)	△27.6 (△31.9)
17 버찌	10,571.0 (2,145.7)	13,532.3 (2,101.0)	33,101.4 (5,002.9)	32,758.5 (4,198.6)	26,476.6 (4,623.5)	△19.2 (10.1)
18 스위트콘	24,937.6 (22,662.2)	22,853.9 (19,038.3)	25,962.4 (21,304.7)	24,875.5 (18,558.9)	24,332.0 (16,685.7)	△2.2 (△10.1)
19 면실	11,818.3 (64,632.9)	17,685.2 (100,620.5)	23,114.6 (115,494.8)	27,445.2 (87,404.0)	23,826.3 (74,231.1)	△13.2 (△15.1)
20 커피	6,508.6 (736.6)	8,835.9 (969.2)	15,198.9 (1,601.6)	19,565.3 (1,899.1)	22,025.7 (2,110.1)	12.6 (11.1)
21 개 사료	19,384.3 (14,155.3)	21,962.3 (16,377.2)	24,478.0 (17,245.5)	25,669.7 (15,979.5)	21,642.9 (11,566.4)	△15.7 (△27.6)
22 기타유지 가공품	13,497.4 (1,220.8)	17,268.2 (593.5)	18,801.2 (429.5)	20,791.0 (313.9)	17,220.9 (377.3)	△17.2 (20.2)
23 잎담배	17,966.7 (2,270.0)	25,783.6 (3,456.5)	25,067.5 (3,957.9)	33,428.9 (4,794.6)	16,614.8 (2,092.3)	△50.3 (△56.4)
24 토마토	13,737.3 (15,783.4)	14,548.3 (16,401.2)	14,845.0 (15,205.2)	17,411.6 (16,874.1)	15,565.6 (13,589.7)	△10.6 (△19.5)
25 베이커리반죽	8,755.4 (7,743.5)	11,521.5 (9,072.3)	13,463.1 (10,912.1)	19,764.8 (12,461.2)	13,401.8 (8,613.0)	△32.2 (△30.9)
26 포도주	9,471.0 (3,588.8)	12,482.0 (4,192.4)	16,756.4 (4,834.4)	16,247.1 (3,939.0)	11,312.4 (3,041.6)	△30.4 (△22.8)
27 물	15,524.7 (26,361.1)	12,373.0 (20,944.7)	14,618.2 (23,378.9)	15,446.2 (22,263.1)	11,238.2 (15,746.9)	△27.2 (△29.3)
28 비스킷	4,137.6 (1,273.6)	5,693.8 (1,660.3)	7,920.3 (2,210.1)	10,517.6 (2,742.5)	10,909.1 (2,712.8)	3.7 (△1.1)
29 알로에액즙	16,764.6 (248.9)	17,209.5 (259.5)	14,293.3 (265.2)	11,873.3 (274.5)	10,477.3 (309.2)	△11.8 (12.6)
30 기타 코코아 조제품	8,265.4 (2,082.5)	9,587.9 (1,983.2)	9,157.9 (1,689.7)	8,910.4 (1,646.5)	9,653.9 (1,662.1)	8.3 (0.9)

다. 주요국가별 세부수입실적

(단위 : 천불(톤), %)

구 분	2005년	2006년	2007년	2008년	2009년	증감률 (’09/’08)
31 사료첨가제	4,937.9 (3,077.3)	3,973.6 (2,605.0)	4,408.2 (2,455.4)	4,494.0 (1,543.3)	7,062.6 (1,403.0)	57.2 (△9.1)
32 기타 단백질 농축물	7,573.2 (4,394.6)	6,586.4 (4,286.4)	5,401.6 (3,466.8)	6,795.0 (4,079.6)	7,022.6 (3,825.3)	3.3 (△6.2)
33 캔디	4,655.6 (1,479.6)	6,555.7 (1,382.7)	8,221.5 (1,924.4)	8,293.6 (1,928.1)	6,712.2 (1,371.9)	△19.1 (△28.8)
34 기타소스제품	7,048.0 (2,145.1)	9,022.8 (3,062.8)	8,869.4 (3,275.1)	7,442.1 (2,314.5)	6,408.0 (1,720.6)	△13.9 (△25.7)
35 맥주	4,389.0 (8,730.0)	5,243.9 (8,822.2)	7,050.9 (10,314.5)	7,353.7 (10,805.6)	6,326.4 (9,697.6)	△14.0 (△10.3)
36 기타채소	3,776.8 (1,473.1)	3,763.6 (1,468.0)	3,318.0 (1,220.5)	3,514.4 (1,460.1)	6,287.6 (789.9)	78.9 (△45.9)
37 레몬	5,003.8 (4,256.3)	6,226.8 (5,028.7)	8,815.2 (5,109.7)	9,178.1 (5,118.7)	6,042.3 (4,741.1)	△34.2 (△7.4)
38 곡류조제품	2,080.0 (562.7)	2,599.7 (529.9)	3,370.6 (774.1)	4,387.2 (943.9)	5,816.7 (1,414.0)	32.6 (49.8)
39 보리	40.7 (147.7)	12.1 (14.5)	6,172.8 (11,429.9)	9,102.7 (13,884.5)	5,632.3 (10,622.0)	△38.1 (△23.5)
40 호밀	1,994.0 (3,316.1)	1,344.8 (1,997.9)	1,241.6 (1,748.3)	7,777.9 (7,502.8)	5,596.7 (6,688.9)	△28.0 (△10.8)
41 위스키	2,404.6 (436.0)	2,535.9 (466.9)	4,694.3 (992.5)	5,114.2 (1,080.1)	5,317.7 (1,084.9)	4.0 (0.5)
42 차몽	2,336.3 (1,626.0)	2,808.0 (2,335.2)	6,547.5 (6,026.5)	5,307.1 (4,689.0)	5,257.0 (4,5331.1)	△0.9 (△3.3)
43 전분박	145.8 (395.8)	940.8 (2,581.9)	— (—)	6,144.1 (8,102.4)	5,090.4 (7,906.8)	△17.1 (△2.4)
44 땅콩	1,956.1 (845.5)	2,565.1 (1,049.8)	3,240.1 (1,322.7)	4,830.8 (1,693.2)	4,803.4 (1,634.0)	△0.6 (△3.5)
45 기타 사료용 조제품	3,637.7 (3,518.0)	4,737.8 (4,216.3)	7,309.2 (9,346.0)	9,233.2 (12,460.3)	4,541.1 (4,791.9)	△50.8 (△61.5)

(단위 : 천불(톤), %)

구 분	2005년	2006년	2007년	2008년	2009년	증감률 (’09/’08)
46 쇼트닝	3,256.7 (4,032.0)	3,097.9 (5,963.4)	7,642.6 (12,649.3)	14,415.4 (16,625.8)	4,421.5 (7,315.0)	△69.3 (△56.0)
47 아마인유	137.1 (99.3)	983.1 (1,156.5)	1,635.8 (1,906.6)	3,770.7 (2,255.1)	4,361.0 (3,831.5)	15.7 (69.9)
48 유아용 조제 식료품	1,399.4 (508.7)	1,558.9 (538.3)	2,119.4 (696.2)	4,192.9 (1,303.2)	4,130.6 (1,231.8)	△1.5 (△5.5)
49 단일과실조제품	2,524.1 (2,617.6)	4,381.7 (2,536.6)	5,346.1 (3,776.5)	4,057.2 (2,921.3)	4,082.9 (2,752.9)	0.6 (△5.8)
50 아이스크림	1,240.1 (371.1)	2,178.1 (514.1)	1,339.2 (329.7)	1,064.4 (317.3)	3,984.3 (429.0)	274.3 (35.2)
51 배합사료	1,350.9 (2,242.4)	3,290.0 (10,508.5)	5,627.3 (19,707.0)	5,398.9 (14,455.6)	3,983.7 (8,366.1)	△26.2 (△42.1)
52 차·마태 조제품	2,937.1 (166.0)	4,549.6 (198.4)	3,972.9 (222.1)	3,417.0 (127.9)	3,927.3 (215.0)	14.9 (68.2)
53 커피조제품	6,195.3 (1,773.0)	6,124.8 (2,600.5)	3,495.5 (804.5)	4,252.6 (781.6)	3,927.2 (708.2)	△7.7 (△9.4)
54 겨자	2,933.1 (3,133.3)	3,181.4 (3,408.3)	4,085.3 (4,338.5)	4,200.7 (4,209.7)	3,866.1 (3,268.7)	△8.0 (△22.4)
55 라이그래스 종자	1,596.9 (847.1)	1,493.0 (810.1)	2,082.2 (1,084.6)	3,584.3 (1,749.1)	3,823.6 (2,114.9)	6.7 (20.9)
56 보조사료	3,436.4 (1,456.8)	3,648.4 (1,691.2)	4,145.8 (2,111.6)	3,622.5 (1,800.4)	3,798.1 (1,881.5)	4.8 (4.5)
57 빵	2,340.8 (457.6)	3,175.9 (637.4)	3,279.6 (699.2)	3,889.3 (796.5)	3,552.7 (630.4)	△8.7 (△20.9)
58 기타 식물성액즙	2,499.3 (101.6)	2,641.5 (87.0)	2,537.5 (102.7)	2,519.4 (88.0)	3,544.7 (93.3)	40.7 (6.0)
59 오이	4,049.9 (3,551.2)	4,191.6 (3,489.2)	4,219.4 (3,451.5)	4,387.6 (3,496.1)	3,483.4 (2,352.4)	△20.6 (△32.7)
60 수단그래스 종자	1,125.7 (651.1)	1,229.9 (700.8)	986.3 (569.7)	1,750.3 (870.9)	3,449.2 (1,199.7)	97.1 (37.7)

다. 주요국가별 세부수입실적

(단위 : 천불(톤), %)

구 분	2005년	2006년	2007년	2008년	2009년	증감률 (’09/’08)
61 딸기	1,583.9 (650.7)	2,414.6 (949.0)	2,602.9 (1,074.6)	4,551.2 (1,633.8)	3,327.0 (1,208.9)	△26.9 (△26.0)
62 설탕박	3263.6 (17087.7)	131.8 (666.6)	10.8 (47.9)	— (—)	3,272.4 (15,865.5)	— (—)
63 향미용조제품	2,334.2 (299.5)	2,284.8 (325.3)	2,738.3 (371.5)	3,150.5 (445.7)	3,169.3 (454.7)	0.6 (2.0)
64 채소종자	2,583.5 (344.6)	3,069.4 (311.3)	2,323.3 (319.8)	2,525.9 (320.4)	3,006.3 (182.7)	19.0 (△43.0)
65 기타당	1,951.9 (2,479.2)	2,628.8 (2,987.5)	2,918.9 (3,388.5)	3,523.9 (3,530.7)	2,978.1 (1,735.4)	△15.5 (△50.8)
66 검	529.0 (61.4)	310.6 (30.5)	675.0 (48.1)	855.9 (86.7)	2,763.5 (418.8)	222.9 (382.8)
67 과실혼합물	4,253.8 (1,665.2)	3,398.6 (1,240.4)	3,862.0 (1,599.6)	3,693.9 (1,317.3)	2,635.6 (936.0)	△28.6 (△28.9)
68 화초종자	1,462.2 (17.6)	1,157.9 (17.0)	1,388.9 (32.0)	1,731.5 (29.9)	2,629.2 (53.6)	51.8 (78.9)
69 기타 식물성유지	2,662.3 (152.4)	1,983.0 (97.1)	2,343.6 (119.6)	2,796.0 (132.3)	2,559.0 (134.4)	△8.5 (1.6)
70 프룬	594.9 (170.7)	2,147.9 (529.1)	2,141.4 (602.7)	3,904.2 (1,002.9)	2,551.4 (637.1)	△34.6 (△36.5)
71 에틸알코올	730.3 (1027.0)	46.4 (47.0)	147.4 (127.6)	214.9 (246.7)	2,421.1 (3,304.7)	1,026.6 (1,239.6)
72 기타 비휘발성유지	882.4 (107.8)	1,293.7 (141.5)	1,216.6 (84.1)	1,412.1 (232.0)	2,372.8 (451.4)	68.0 (94.6)
73 호프	1,424.9 (273.8)	575.8 (98.8)	1,087.6 (123.7)	1,444.0 (183.4)	2,362.6 (179.3)	63.6 (△2.2)
74 호프액즙	515.8 (46.7)	534.9 (34.7)	1,489.4 (41.6)	1,987.3 (37.8)	2,309.0 (44.4)	16.2 (17.6)
75 텍스트린과 기타변성전분	2,789.6 (2,099.7)	2,969.7 (2,243.6)	2,131.7 (1,898.1)	1,691.4 (845.6)	2,200.2 (1,175.6)	30.1 (39.0)

(단위 : 천불(톤), %)

구 분	2005년	2006년	2007년	2008년	2009년	증감률 (’09/’08)
76 자당	1,097.6 (741.2)	1,725.7 (1,080.1)	1,867.5 (1,102.3)	2,291.8 (1,351.4)	2,138.6 (1,292.7)	△6.7 (△4.3)
77 기타 식물성 점질물	1,717.0 (102.9)	1,812.1 (77.6)	1,225.1 (43.6)	1,559.4 (47.4)	2,061.6 (60.7)	32.2 (28.1)
78 음료베이스	929.1 (296.8)	767.2 (133.3)	2,012.0 (725.4)	1,626.9 (640.9)	2,026.7 (829.5)	24.6 (29.4)
79 수우프브로드	1,093.1 (478.5)	1,303.9 (597.5)	1,093.1 (506.5)	2,350.7 (668.4)	1,944.4 (671.1)	△17.3 (0.4)
80 포도주박	— (—)	2.3 (23.2)	412.1 (2,767.2)	1,266.9 (6,440.4)	1,933.6 (10,961.3)	52.6 (70.2)
81 기타 식물성유박	— (—)	21.1 (7.0)	310.6 (1,542.9)	1,929.6 (8,511.5)	1,873.1 (9,075.1)	△2.9 (6.6)
82 완두	1,038.7 (3,110.1)	1,068.1 (3,342.3)	1,104.9 (2,936.2)	1,664.8 (2,562.5)	1,867.7 (3,286.6)	12.2 (28.3)
83 당시럽	776.2 (375.8)	874.1 (417.3)	1,341.8 (530.9)	1,831.4 (681.6)	1,717.0 (616.1)	△6.2 (△9.6)
84 활성효모	821.2 (901.2)	792.8 (844.4)	972.7 (1,093.4)	1,139.5 (1,150.8)	1,691.1 (1,105.5)	48.4 (△3.9)
85 사과	829.5 (510.9)	1,676.2 (1,179.3)	2,110.5 (1,538.0)	1,704.2 (1,031.2)	1,598.1 (907.6)	△6.2 (△12.0)
86 채소주스	3,413.6 (1,161.6)	5,468.1 (1,946.2)	4,649.2 (1,453.1)	4,098.0 (1,317.9)	1,538.5 (518.2)	△62.5 (△60.7)
87 기타음료	5,416.6 (3,503.0)	4,293.1 (3,840.1)	2,803.8 (3,170.8)	2,432.0 (2,614.8)	1,472.1 (1,451.1)	△39.5 (△44.5)
88 알팔과	118.7 (690.0)	243.6 (1,257.9)	206.9 (944.5)	751.4 (2,281.3)	1,455.5 (5,503.7)	93.7 (141.3)
89 기타설탕과자	451.7 (107.8)	1,293.6 (202.9)	1,246.6 (255.7)	760.6 (1,85.0)	1,401.2 (283.0)	84.2 (53.0)
90 과당	2,043.2 (2,466.3)	3,209.4 (3,841.5)	6,854.5 (7,643.4)	4,055.2 (3,455.1)	1,254.6 (1,204.2)	△69.1 (△65.1)

다. 주요국가별 세부수입실적

(단위 : 천불(톤), %)

구 분	2005년	2006년	2007년	2008년	2009년	증감률 (’09/’08)
91 아라비아껍	962.7 (258.5)	1,662.2 (415.9)	1,375.0 (361.3)	1,878.3 (456.0)	1,192.6 (278.3)	△36.5 (△39.0)
92 페스큐종자	1,074.3 (683.8)	812.2 (417.7)	1,600.7 (641.7)	1,417.1 (558.8)	1,147.4 (587.1)	△19.0 (5.1)
91 마아가린	869.1 (308.2)	828.3 (290.2)	764.0 (267.8)	1,063.1 (351.5)	1,103.5 (376.5)	3.8 (7.1)
92 권련	704.1 (28.2)	642.2 (26.1)	749.4 (28.0)	1,000.7 (36.7)	1,011.0 (36.7)	1.0 (△0.1)
<축산물>	412,280.7 (179,680.4)	504,516.1 (249,512.8)	686,441.3 (259,500.5)	889,236.2 (302,602.2)	702,222.3 (288,618.1)	△21 (△4.6)
1 쇠고기	3,996.0 (760.5)	30.4 (8.0)	94,024.8 (14,112.0)	197,070.6 (32,446.1)	285,506.4 (61,526.5)	44.9 (89.6)
2 돼지고기	140,908.1 (62,760.5)	191,402.8 (87,031.9)	222,647.4 (92,217.8)	250,329.0 (106,363.4)	201,902.4 (95,898.7)	△19.3 (△9.8)
3 닭고기	30,599.9 (20,651.1)	37,328.6 (40,482.1)	23,495.2 (19,921.1)	53,187.9 (34,123.4)	38,361.9 (29,422.8)	△27.9 (△13.8)
4 치즈	25,491.5 (6,062.5)	24,898.6 (6,858.5)	32,266.6 (7,851.8)	55,275.3 (11,322.5)	37,520.9 (9,102.6)	32.1 (△19.6)
5 우지	11,288.2 (25,125.1)	19,155.2 (42,659.8)	38,056.6 (62,093.9)	55,544.0 (60,090.9)	27,109.5 (46,593.4)	△51.2 (△22.5)
6 펩톤	14,511.3 (4,816.0)	16,292.3 (5,237.4)	17,894.2 (5,227.6)	17,376.2 (4,489.8)	19,194.0 (4,371.0)	10.5 (△2.6)
7 소시지	9,337.4 (4,676.9)	11,338.5 (5,400.7)	15,112.3 (6,489.9)	18,026.2 (7,192.0)	17,254.8 (6,478.4)	4.3 (△9.9)
8 양장	10,006.6 (2,467.5)	13,087.9 (3,992.2)	16,239.2 (4,853.2)	26,712.5 (6,689.2)	14,502.0 (4,683.6)	△45.7 (△30)
9 유장	19,904.9 (28,701.5)	28,398.1 (34,335.7)	31,125.0 (23,316.7)	13,426.0 (14,650.0)	10,221.3 (15,794.9)	△23.9 (7.8)
10 기타 축산 조제품	202.9 (38.7)	279.6 (64.0)	179.9 (35.4)	12,557.9 (3,114.9)	8,007.0 (2,419.2)	△36.2 (△22.3)
11 말	9,136.3 (113.1)	16,697.1 (144.5)	15,131.2 (183.9)	8,247.0 (145.6)	6,305.7 (131.1)	△23.5 (△9.9)

(단위 : 천불(톤), %)

구 분	2005년	2006년	2007년	2008년	2009년	증감률 (’09/’08)
12 난백	4,138.2 (696.5)	4,495.7 (859.4)	5,667.2 (735.9)	7,404.8 (870.0)	6,116.1 (923.5)	△17.4 (6.1)
13 칠면조고기	2,875.2 (2,019.5)	3,763.0 (2,922.0)	5,578.2 (3,704.2)	4,382.1 (2,525.3)	4,287.6 (2,225.0)	△2.2 (△11.9)
14 유당	5,328.2 (9,637.0)	6,906.1 (8,854.1)	15,698.9 (8,478.7)	8,106.9 (7,579.7)	3,514.1 (5,457.8)	△56.7 (△28.0)
15 닭	1,643.8 (7.6)	1,631.4 (13.2)	3,039.2 (14.4)	3,957.1 (19.8)	2,748.5 (16.5)	△30.5 (△17.0)
16 젤라틴	2,823.0 (677.7)	3,246.5 (542.6)	2,562.2 (622.2)	3,370.4 (1,148.6)	2,583.4 (768.6)	△23.4 (△33.1)
17 조제분유	1,781.6 (331.7)	872.4 (141.8)	26.5 (1.5)	41.6 (2.8)	2,060.9 (140.3)	4858.8 (4981.7)
18 난황	3,083.0 (1,689.5)	2,376.4 (1,362.2)	2,516.9 (1,194.3)	2,755.5 (727.4)	1,945.6 (677.0)	△29.4 (△6.9)
19 카세인	65.6 (8.4)	0.5 (-)	0.1 (-)	4,051.4 (299.8)	1,888.8 (190.7)	△53.4 (△36.4)
20 기타육류	610.1 (155.3)	1,096.3 (286.5)	1,515.3 (396.7)	2,041.6 (515.9)	1,737.9 (395.8)	△14.9 (△23.3)
21 동물정액	2,030.2 (0.2)	2,011.6 (0.1)	2,347.8 (0.1)	2,346.0 (0.1)	1,643.7 (0.1)	△29.9 (△6.0)
22 꿀	690.9 (196.8)	902.8 (271.8)	1,044.0 (313.4)	1,403.2 (351.5)	1,273.8 (301.9)	△9.2 (△14.1)
<임산물>	232,646.6 (650,596.4)	247,046.3 (635,509.7)	271,494.2 (834,083.3)	345,234.3 (1,034,622.7)	500,767.3 (1,329,869.0)	45.1 (28.5)
1 펄프	- (-)	- (-)	- (-)	- (-)	195,307.8 (357,435.4)	- (-)
2 침엽수원목	98,749.5 (368,960.1)	101,950.6 (377,604.7)	135,984.9 (656,027.0)	168,920.9 (722,489.5)	152,606.4 (805,868.1)	△9.7 (11.5)
3 아몬드	34,932.4 (5,010.5)	38,082.9 (5,196.4)	34,535.6 (6,059.6)	38,864.6 (7,598.7)	50,810.2 (11,300.3)	30.7 (48.7)
4 호도	16,596.0 (3,042.0)	33,482.3 (5,429.6)	34,912.6 (5,494.0)	42,783.2 (4,546.9)	44,343.2 (9,409.4)	3.6 (106.9)

다. 주요국가별 세부수입실적

(단위 : 천불(톤), %)

구 분	2005년	2006년	2007년	2008년	2009년	증감률 (’09/’08)
5 기타제재목	20,273.1 (19,163.1)	18,778.0 (16,692.6)	13,317.0 (11,416.8)	11,914.7 (9,760.8)	11,098.6 (10,329.3)	△6.8 (5.8)
6 기타원목	20,169.9 (29,983.1)	13,777.2 (18,647.6)	13,272.4 (16,705.8)	12,725.0 (16,565.0)	10,780.7 (19,218.5)	△15.3 (16.0)
7 칩	19,261.3 (201,375.7)	19,813.4 (198,155.8)	14,486.9 (115,572.8)	29,802.4 (214,864.2)	8,247.2 (85,475.0)	△72.3 (△60.2)
8 침엽수제재목	635.9 (546.2)	726.4 (975.0)	1,558.5 (3,145.0)	10,242.8 (19,435.4)	5,526.3 (12,446.9)	△46.0 (△36.0)
9 성형목재	459.3 (213.8)	893.7 (503.8)	896.8 (392.9)	1,165.6 (708.4)	3,611.7 (3,824.4)	209.9 (439.9)
10 기타목제품	826.1 (205.1)	113.4 (14.3)	124.6 (41.8)	191.7 (26.6)	2,774.6 (124.9)	1,347.6 (369.3)
11 피스타치오	1,726.6 (308.1)	1,050.4 (150.0)	1,506.9 (256.0)	2,137.8 (375.1)	1,735.5 (231.1)	△18.8 (△38.4)
12 잔디종자	1,861.6 (803.8)	2,172.5 (722.9)	2,214.4 (798.2)	2,586.3 (731.0)	1,653.8 (575.7)	△36.1 (△21.2)
13 기타 견과류	787.2 (71.4)	1,088.1 (105.3)	1,033.8 (98.7)	2,035.6 (227.3)	1,489.3 (172.7)	△26.8 (△24.0)
14 건축용목제품	3,065.6 (788.1)	2,030.9 (475.4)	3,401.5 (790.0)	1,869.6 (527.1)	1,380.3 (234.2)	△26.2 (△55.6)
15 열대산단판	378.1 (83.9)	572.4 (113.8)	1,212.6 (353.2)	1,424.3 (413.5)	1,374.8 (503.6)	△3.5 (21.8)
16 파티클보드	2,642.7 (13,762.0)	604.6 (369.1)	1,765.6 (1,725.9)	8,189.5 (20,776.5)	1,259.4 (2,775.6)	△84.6 (△86.6)
17 기타임산물	26.7 (1.9)	50.0 (4.6)	218.4 (812.6)	1,187.8 (6,365.9)	1,009.0 (6,068.4)	△15.1 (4.7)
<수산물>	152,785.8 (67,231.6)	150,799.0 (62,601.2)	144,517.4 (55,894.3)	139,860.0 (44,942.8)	123,453.1 (50,713.5)	△11.7 12.8
1 명태	58,657.8 (29,026.1)	48,845.9 (22,522.5)	50,211.7 (23,201.8)	52,707.6 (13,918.9)	33,055.2 (11,351.3)	△37.3 (△18.4)
2 떡장어	4,659.6 (2,389.4)	4,686.1 (2,142.5)	6,868.8 (2,329.7)	11,140.4 (3,664.3)	11,821.0 (3,842.4)	6.1 (4.9)

(단위 : 천불(톤), %)

구 분	2005년	2006년	2007년	2008년	2009년	증감률 (‘09/’08)
3 아귀	25,235.6 (5,442.2)	20,382.6 (4,090.1)	14,587.8 (3,205.4)	14,799.4 (3,278.7)	11,136.1 (2,661.8)	△24.8 (△18.8)
4 어란	13,846.4 (3,142.1)	19,578.3 (5,566.5)	20,475.6 (5,446.6)	9,105.6 (4,150.6)	10,224.2 (4,897.9)	12.3 (18.0)
5 기타넙치	3,633.8 (2,756.4)	9,551.2 (7,245.5)	4,301.9 (3,319.2)	5,386.0 (4,009.5)	9,986.2 (7,860.6)	85.4 (96.1)
6 대구	5,260.0 (3,215.6)	3,989.7 (2,316.7)	6,348.8 (3,069.7)	6,533.5 (3,264.4)	8,676.5 (5,014.8)	32.8 (53.6)
7 기타 동물성 생산물	4,676.5 (1,007.9)	5,637.6 (912.2)	6,596.9 (1,057.1)	5,166.1 (702.4)	6,058.9 (706.9)	17.3 (0.6)
8 임연수어	1,380.8 (1,412.6)	2,919.3 (2,739.4)	1,561.6 (1,380.1)	4,119.2 (3,117.1)	5,456.5 (3,548.1)	32.5 (13.8)
9 홍어	2,385.1 (936.7)	3,138.9 (853.2)	4,729.7 (882.6)	5,426.7 (1,010.5)	5,240.6 (1,543.2)	△3.4 (52.7)
10 어류유지	2,170.0 (2,975.0)	268.7 (9.4)	876.7 (269.1)	2,423.8 (144.0)	2,289.1 (491.3)	△5.6 (241.2)
11 기타어류	9,582.9 (4,927.1)	4,918.2 (2,309.8)	3,171.1 (1,331.0)	4,894.0 (1,208.4)	2,254.4 (981.8)	△53.9 (△18.7)
12 가오리	2,309.9 (1,303.9)	2,782.1 (1,474.2)	3,177.3 (1,122.4)	2,351.6 (954.9)	2,227.1 (1,254.6)	△5.3 (31.4)
13 볼락	1,330.1 (746.2)	2,993.4 (1,507.2)	2,340.7 (1,199.9)	1,767.6 (1,190.4)	2,223.0 (1,593.9)	25.8 (33.9)
14 가자미	611.6 (468.4)	1,068.4 (665.0)	125.0 (96.6)	984.3 (484.4)	1,620.3 (919.1)	64.6 (89.8)
15 정어리	1,147.5 (3,263.3)	623.9 (1,813.6)	1,056.2 (2,285.9)	894.9 (1,021.3)	1,454.9 (1,361.7)	62.6 (33.3)
16 기타 수산물분	1,836.9 (2,211.5)	4,632.6 (4,500.4)	4,282.2 (3,768.6)	2,425.7 (1,955.7)	1,438.8 (1,182.7)	△40.7 (△39.5)
17 기타연체동물	1,460.3 (82.3)	1,789.9 (135.8)	2,837.6 (147.4)	2,625.7 (120.9)	1,295.2 (43.6)	△50.7 (△63.9)
18 개아지살	1,463.6 (124.7)	1,429.5 (110.0)	1,112.7 (87.7)	1,268.7 (106.7)	1,263.2 (117.8)	△0.4 (10.4)

2) 중 국

□ 주요 수입품목(상위 30)

(단위 : 천톤, 백만불)

순위	2007년			2008년			2009년		
	품목명	물량	금액	품목명	물량	금액	품목명	물량	금액
	전 체	8,723.5	4,173.4	전 체	4,910.1	3,627.1	전 체	6,834.5	3,676.0
1	옥수수	3,166.0	613.6	대두	255.2	203.6	화강암제품	2,040.4	510.8
2	밀	1,073.7	225.9	조기	42.6	141.3	쌀	163.4	159.2
3	조기	51.7	164.5	전분박	580.5	134.2	대두박	187.2	140.7
4	합판	229.4	159.5	문어	38.1	121.2	문어	40.5	116.8
5	문어	41.4	116.6	김치	222.4	112.7	조기	41.0	110.7
6	김치	220.3	110.8	합판	128.9	99.3	전분박	589.2	103.6
7	기타어류	87.0	87.6	쌀	161.7	96.3	합판	120.2	82.3
8	쌀	158.9	83.1	기타어류	57.1	93.1	고추	147.2	81.0
9	대두	183.1	82.9	고추	125.6	83.3	기타어류	51.1	70.6
10	고추	130.9	80.7	섬유판	139.9	71.8	기타석제품	301.7	68.3
11	섬유판	165.9	69.1	아귀	27.5	59.0	김치	148.1	66.3
12	꽃게	20.1	67.7	기타채소	100.8	58.0	갈치	21.6	64.2
13	새우	28.5	60.1	기타과실	67.4	53.3	기타채소	72.6	50.0
14	아귀	28.3	59.9	참깨	27.9	51.8	아귀	27.4	45.3
15	기타과실	87.9	58.8	기타소스제품	47.7	49.8	기타과실	60.3	44.5
16	전분박	366.2	54.5	갈치	16.8	47.3	혼합조제식료	21.4	44.1
17	갈치	19.2	49.9	당면	54.1	44.5	참깨	25.3	44.1
18	에틸알코올	75.5	46.7	양조박	167.0	41.7	당면	53.7	43.6
19	기타채소	79.3	45.2	땅콩	28.8	40.9	기타소스제품	43.0	40.8
20	기타소스제품	42.2	44.3	당근	78.7	39.7	성형목재	26.4	40.6
21	새우살	9.8	37.2	설탕박	148.7	39.0	꽃게	11.2	40.5
22	당근	89.2	36.8	보리	58.4	37.3	대두박	86.4	38.6
23	닭고기	11.9	36.3	새우	20.2	36.9	섬유판	56.4	36.0
24	당면	50.8	35.9	새우살	8.3	34.7	당근	75.6	34.6
25	기타한약재	24.5	35.8	기타사료	207.1	34.2	땅콩	30.6	34.6
26	복어	8.0	34.5	기타당	81.2	34.1	기타한약재	20.0	33.6
27	참깨	25.2	34.2	기타단판	8.4	33.0	열대산단판	29.4	33.2
28	참치	16.7	33.9	농어	5.5	32.9	새우	20.0	32.8
29	기타연체동물	21.2	33.4	기타연체동물	16.1	31.8	미꾸라지	9.2	32.4
30	땅콩	30.9	33.3	성형목재	21.5	31.2	새우살	6.9	31.7

□ 세부 품목별 수입실적

(단위 : 천불(톤), %)

구 분	2005년	2006년	2007년	2008년	2009년	증감률 (‘09/’08)
농림수산물 전 체	3,154,985.6 (9,061,157.0)	3,236,072.9 (6,220,249.2)	4,173,424.6 (8,723,511.8)	3,627,142.3 (4,910,137.4)	3,675,998.0 (683,445.4.2)	1.3 (39.2)
<농산물>	1,756,999.1 (7,815,502.6)	1,550,836.1 (4,668,774.1)	2,375,231.3 (7,320,304.3)	1,949,704.6 (3,572,616.5)	1,702,046.3 (3,017,172.8)	△12.7 (△15.5)
1 쌀	33,453.2 (85,032.7)	68,154.5 (140,094.0)	83,092.6 (158,935.8)	96,262.6 (161,721.1)	159,230.9 (163,421.1)	65.4 (1.1)
2 대두	28,465.9 (96,573.1)	24,666.3 (58,883.5)	82,941.9 (183,075.7)	203,569.2 (255,225.1)	140,740.0 (187,164.3)	△30.9 (△26.7)
3 전분박	25,713.4 (169,745.6)	33,688.3 (236,488.5)	54,536.5 (366,216.2)	134,219.0 (580,466.3)	103,619.7 (589,226.1)	△22.8 (1.5)
4 고추	49,653.8 (79,480.9)	58,612.4 (102,514.9)	80,724.1 (130,890.3)	83,333.2 (125,625.9)	80,969.4 (147,199.9)	△2.8 (17.2)
5 김치	51,312.2 (111,428.7)	87,935.9 (177,921.7)	110,841.6 (220,305.9)	112,713.1 (222,369.0)	66,335.1 (148,124.5)	△41.1 (△33.4)
6 기타채소	30,691.5 (53,990.6)	40,412.6 (75,650.6)	45,238.3 (79,274.1)	57,954.5 (100,839.1)	49,993.8 (72,635.1)	△13.7 (△28.0)
7 기타과실	41,567.5 (57,001.6)	52,720.8 (72,830.5)	58,829.1 (87,891.3)	53,304.7 (67,377.1)	44,543.3 (60,305.1)	△16.4 (△10.5)
8 혼합조제식품	— (—)	— (—)	— (—)	25,137.2 (6,145.0)	44,148.7 (21,376.5)	75.6 (247.9)
9 참깨	31,265.5 (27,477.6)	40,205.6 (33,080.8)	34,238.4 (25,203.7)	51,843.1 (27,923.0)	44,072.9 (25,331.1)	△15 (△9.3)
10 당면	27,100.1 (47,059.5)	31,150.0 (48,641.2)	35,933.8 (50,814.6)	44,499.3 (54,093.9)	43,627.1 (53,667.5)	△2.0 (△0.8)
11 기타소스제품	36,856.3 (42,819.7)	33,823.0 (37,067.5)	44,316.1 (42,155.1)	49,758.5 (47,659.3)	40,786.7 (43,049.8)	△18 (△9.7)
12 대두박	4,158.9 (13,631.1)	7,702.3 (26,728.5)	26,506.6 (89,696.9)	16,277.0 (34,313.9)	38,615.1 (86,355.0)	137.2 (151.7)
13 당근	27,916.0 (72,641.5)	35,368.2 (80,792.7)	36,787.7 (89,200.5)	39,668.5 (78,654.9)	34,582.5 (75,558.7)	△12.8 (△3.9)

다. 주요국가별 세부수입실적

(단위 : 천불(톤), %)

구 분	2005년	2006년	2007년	2008년	2009년	증감률 (‘09/’08)
14 땅콩	22,841.4 (32,708.6)	29,433.5 (32,560.7)	33,266.2 (30,891.8)	40,880.7 (28,816.8)	34,569.9 (30,600.3)	△15.4 (6.2)
15 기타한약재	28,603.5 (26,776.2)	37,433.5 (29,508.4)	35,772.3 (24,511.9)	33,657.4 (19,470.9)	33,604.5 (20,034.4)	△0.2 (2.9)
16 채종,콜자씨박	1,620.6 (10,848.4)	754.0 (4,661.0)	3,517.3 (14,588.4)	9,588.4 (29,566.4)	31,552.9 (11,5212.7)	229.1 (289.7)
17 들깨	12,453.4 (23,380.5)	14,299.3 (22,655.7)	23,477.2 (28,327.0)	27,403.7 (18,181.0)	30,447.7 (29,616.2)	11.1 (62.9)
18 기타당	10,175.7 (35,484.9)	14,686.6 (46,488.2)	19,699.7 (54,860.1)	34,076.0 (81,195.1)	30,272.9 (67,083.9)	△11.2 (△17.4)
19 에틸알코올	18,881.1 (37,711.1)	59,606.6 (102,655.7)	46,714.7 (75,458.9)	17,476.2 (21,469.2)	26,273.2 (35,982.5)	50.3 (67.6)
20 기타사료	14,520.4 (143,825.5)	15,831.1 (141,619.8)	25,909.8 (202,905.5)	34,209.1 (207,055.1)	25,886.1 (177,986.6)	△24.3 (△14.0)
21 설당박	16,115.3 (94,656.5)	19,994.7 (139,805.8)	31,026.8 (182,342.2)	39,027.6 (148,657.4)	24,098.3 (102,940.4)	△38.3 (△30.8)
22 보리	5,396.4 (17,766.5)	2,524.1 (8,656.5)	17,513.3 (47,278.2)	37,295.3 (58,418.9)	23,021.7 (55,359.2)	△38.3 (△5.2)
23 팥	17,275.2 (28,796.5)	13,460.6 (27,118.3)	21,025.5 (36,022.9)	23,600.8 (31,952.0)	22,828.5 (32,190.4)	△3.3 (0.7)
24 잎담배	14,030.5 (6,801.1)	14,991.0 (7,376.6)	18,798.0 (10,123.8)	15,014.8 (6,265.6)	20,702.9 (5,138.8)	37.9 (△18.0)
25 혼합조미료	9,946.2 (7,204.9)	12,956.5 (6,783.9)	16,160.1 (6,422.3)	19,252.0 (6,813.1)	20,329.5 (6,674.2)	5.6 (△2.0)
26 마늘	21,207.5 (42,144.6)	32,321.5 (43,985.0)	31,722.0 (50,977.9)	25,731.7 (52,767.5)	18,110.0 (32,134.2)	△29.6 (△39.1)
27 생사	— (—)	— (—)	— (—)	— (—)	17,546.8 (613.5)	— (—)
28 토마토	7,355.2 (13,864.8)	8,024.7 (14,843.5)	9,724.0 (16,225.5)	12,510.1 (14,538.2)	17,489.8 (15,268.1)	39.8 (5.0)
29 개 사료	9,307.4 (1,996.6)	12,612.1 (2,587.5)	15,419.6 (3,117.0)	16,234.1 (2,977.3)	16,890.1 (3,127.9)	4.0 (5.1)
30 포도당	3,343.9 (9,741.9)	4,567.0 (12,119.2)	3,173.7 (6,889.9)	7,766.8 (17,425.6)	16,324.4 (40,962.5)	110.2 (135.1)

다. 주요국가별 세부수입실적

(단위 : 천불(톤), %)

구 분	2005년	2006년	2007년	2008년	2009년	증감률 (‘09/’08)
31 고구마전분	8,912.7 (17,171.5)	16,082.9 (28,164.1)	14,805.5 (23,824.4)	10,936.5 (15,798.0)	16,214.4 (22,817.6)	48.3 (44.4)
32 배합사료	1,641.1 (10,043.7)	2,841.0 (16,793.7)	4,476.3 (30,493.7)	27,340.6 (102,547.3)	13,624.3 (52,806.3)	△50.2 (△48.5)
33 기타조제식품	8,502.2 (15,706.5)	8,553.1 (14,011.3)	13,309.8 (18,889.7)	14,123.4 (17,213.0)	13,598.1 (17,697.8)	△3.7 (2.8)
34 기타식물성 액즙	6,878.7 (380.2)	10,705.8 (568.7)	10,204.7 (731.2)	13,977.2 (722.5)	13,282.8 (783.1)	△5.0 (8.4)
35 텍스트린과 기타변성전분	3,002.5 (8,321.2)	13,523.1 (33,863.5)	14,518.3 (34,803.0)	21,379.8 (46,499.9)	12,108.2 (26,436.2)	△43.4 (△43.1)
36 기타 사료용 조제품	1,415.5 (2,441.6)	2,695.5 (5,185.2)	4,426.9 (7,049.4)	3,859.8 (5,156.7)	11,340.2 (24,989.8)	193.8 (384.6)
37 파	8,279.9 (2,054.2)	8,806.5 (1,778.5)	9,961.4 (1,996.0)	10,493.5 (1,755.2)	10,099.3 (1,629.3)	△3.8 (△7.2)
38 채소종자	6,602.2 (515.1)	6,602.6 (510.8)	9,267.6 (579.3)	7,796.4 (474.1)	9,269.2 (506.4)	18.9 (6.8)
39 캔디	7,004.7 (3,034.4)	6,163.4 (2,646.3)	9,706.8 (3,473.9)	9,088.8 (2,943.4)	8,708.8 (2,434.2)	△4.2 (△17.3)
40 양파	7,963.9 (39,892.1)	14,272.8 (36,965.6)	11,812.8 (29,084.1)	11,019.7 (38,452.8)	8,497.6 (24,540.4)	△22.9 (△36.2)
41 기타파스타	9,083.9 (8,130.4)	8,784.1 (6,441.2)	15,203.6 (9,697.4)	12,597.8 (6,483.0)	8,473.6 (4,119.4)	△32.7 (△36.5)
42 옥수수전분	7,257.8 (33,647.8)	14,750.3 (59,376.2)	18,939.6 (65,529.7)	24,797.5 (67,442.6)	8,457.2 (26,295.0)	△65.9 (△61.0)
43 기타 베이커리제품	6,790.0 (3,625.8)	8,478.1 (4,831.0)	8,577.6 (5,154.0)	8,171.9 (6,097.3)	8,331.7 (6,996.7)	2.0 (14.8)
44 양조박	3,119.0 (20,441.3)	3,269.0 (21,236.3)	10,993.0 (63,592.7)	41,728.3 (166,950.2)	7,544.2 (38,595.6)	△81.9 (△76.9)
45 견방사	— (—)	— (—)	— (—)	— (—)	7,507.9 (240.2)	— (—)
46 맥아당	2,913.4 (10,287.1)	2,377.8 (7,565.1)	5,585.7 (17,406.1)	9,737.5 (27,423.1)	7,346.5 (21,712.6)	△24.6 (△20.8)

다. 주요국가별 세부수입실적

(단위 : 천불(톤), %)

구 분	2005년	2006년	2007년	2008년	2009년	증감률 (’09/’08)
47 비스킷	14,077.0 (7,523.1)	17,762.3 (9,266.1)	28,344.0 (11,696.6)	27,046.5 (9,576.4)	6,907.2 (2,571.3)	△74.5 (△73.1)
48 기타근채	17,266.4 (28,054.8)	21,020.9 (29,727.5)	16,082.6 (26,294.7)	7,585.9 (16,666.9)	6,387.2 (14,925.4)	△15.8 (△10.4)
49 기타채유종실	2,029.3 (2,217.8)	3,900.2 (2,979.5)	3,598.3 (1,601.0)	4,805.9 (4,102.2)	6,233.6 (5,613.8)	29.7 (36.8)
50 밀리트	5,345.4 (17,994.7)	4,787.8 (15,659.6)	6,486.1 (17,625.9)	7,052.4 (16,035.8)	6,174.6 (14,368.0)	△12.4 (△10.4)
51 사료첨가제	4,854.2 (2,257.0)	5,044.0 (2,500.8)	5,114.9 (2,205.6)	5,155.1 (2,023.4)	6,154.0 (1,345.5)	19.4 (△33.5)
52 면실유박	9,263.4 (57,167.9)	4,166.3 (21,723.6)	6,282.1 (31,269.2)	7,538.8 (26,253.3)	5,945.3 (19,604.8)	△21.1 (△25.3)
53 곡류조제품	4,449.5 (10,559.0)	5,686.0 (9,486.1)	7,848.2 (11,909.0)	9,060.5 (12,081.0)	5,728.5 (7,579.2)	△36.8 (△37.3)
54 난초	1,787.5 (165.2)	4,485.7 (718.8)	4,554.2 (604.4)	4,695.8 (552.6)	5,557.1 (953.4)	18.3 (72.5)
55 기타 사료식물종자	4,280.1 (3,279.1)	4,732.4 (3,781.7)	4,404.9 (3,347.8)	4,583.8 (2,841.5)	5,414.8 (3,604.1)	18.1 (26.8)
56 커피	1,766.7 (727.9)	23.9 (12.1)	1,098.3 (415.0)	1,321.3 (452.1)	5,281.1 (2,019.1)	299.7 (346.6)
57 기타산식물	7,293.5 (7,809.2)	9,582.8 (12,130.1)	11,941.8 (13,674.8)	9,098.0 (10,690.9)	4,808.5 (6,669.5)	△47.1 (△37.6)
58 양송이	6,462.9 (9,959.8)	7,590.6 (8,977.3)	10,773.4 (9,243.3)	7,449.6 (8,139.0)	4,798.1 (6,197.4)	△35.6 (△23.9)
59 화분	1,546.4 (1,124.8)	1,529.0 (1,102.5)	3,485.7 (1,590.5)	4,429.0 (1,616.8)	4,628.4 (1,864.4)	4.5 (15.3)
60 견사	— (—)	— (—)	— (—)	— (—)	4,556.2 (147.0)	— (—)
61 동유	6,612.5 (3,768.5)	2,285.6 (1,828.5)	4,363.9 (2,684.7)	4,668.6 (1,893.6)	4,476.4 (2,036.2)	△4.1 (7.5)
62 앞담배부산물	1,798.6 (2,952.6)	2,416.3 (4,140.0)	— (—)	3,112.4 (5,283.6)	4,391.2 (7,052.9)	41.1 (33.5)

(단위 : 천불(톤), %)

구 분	2005년	2006년	2007년	2008년	2009년	증감률 (’09/’08)
63 기타설탕과자	3,369.4 (3,480.7)	4,864.1 (3,820.3)	4,780.0 (3,381.8)	5,668.3 (2,844.9)	4,348.5 (2,579.5)	△23.3 (△9.3)
64 기타 단백질 농축물	2,710.2 (2,766.8)	2,631.0 (2,564.1)	4,775.5 (4,964.7)	7,084.6 (4,636.9)	4,242.9 (3,173.4)	△40.1 (△31.6)
65 소화효모	560.9 (212.7)	1,283.6 (439.6)	2,137.2 (693.4)	3,614.3 (1,006.2)	4,000.8 (1,097.9)	10.7 (9.1)
66 오이	2,599.4 (11,698.5)	3,629.4 (14,139.3)	3,679.5 (14,078.2)	3,944.9 (13,854.7)	3,856.6 (14,340.6)	△2.2 (3.5)
67 구약구	2,174.9 (539.4)	1,656.2 (401.5)	2,051.3 (413.9)	3,461.1 (586.2)	3,746.3 (528.7)	8.2 (△9.8)
68 꽃양배추	4,627.0 (5,242.8)	8,356.2 (9,262.8)	10,694.7 (11,315.3)	5,530.0 (5,474.3)	3,634.5 (3,469.2)	△34.3 (△36.6)
69 생강	5,184.6 (11,862.5)	2,378.6 (5,873.3)	4,076.1 (11,885.0)	2,457.8 (5,346.5)	3,407.1 (9,338.4)	38.6 (74.7)
70 활성효모	565.6 (535.7)	1,074.0 (1,267.0)	2,114.1 (2,424.8)	3,044.0 (3,424.1)	3,395.6 (3,416.9)	11.5 (△0.2)
71 맥주	776.1 (1,732.6)	999.5 (2,071.2)	937.8 (2,128.0)	1,270.1 (2,584.2)	3,246.8 (3,935.5)	155.6 (52.3)
72 옥수수박	10.7 (115.6)	309.7 (2,191.3)	3,762.0 (23,905.7)	8,986.9 (37,354.9)	3,030.9 (17,918.4)	△66.3 (△52.0)
73 알코올성 합성조제품	1,453.7 (1,469.8)	2,386.4 (2,964.1)	3,210.2 (4,386.0)	3,832.3 (4,869.5)	2,958.5 (3,307.9)	△22.8 (△32.1)
74 메주	1,413.7 (2,746.5)	1,254.6 (2,186.9)	1,665.4 (2,665.8)	2,992.7 (3,207.5)	2,936.8 (3,090.5)	△1.9 (△3.6)
75 알팔파	3,592.2 (25,190.8)	3,461.6 (22,489.2)	4,102.9 (23,592.5)	4,064.4 (17,999.6)	2,747.7 (13,072.8)	△32.4 (△27.4)
76 알로에엑즙	30.5 (8.2)	15.0 (0.1)	9.8 (0.4)	1,504.7 (7.8)	2,572.5 (11.7)	71.0 (50.4)
77 화초종자	758.4 (122.0)	1,251.1 (184.6)	2,019.5 (278.3)	1,281.2 (178.2)	2,403.2 (297.0)	87.6 (66.7)
78 딸기	2,567.2 (3,768.8)	4,051.0 (4,390.6)	5,585.8 (5,814.8)	5,934.5 (5,316.5)	2,307.9 (2,807.7)	△61.1 (△47.2)
79 기타식물성 점질물	1,532.4 (233.6)	1,442.6 (149.4)	2,179.7 (274.6)	2,977.3 (590.6)	2,287.3 (500.9)	△23.2 (△15.2)
80 향미용조제품	1,559.5 (1,430.9)	982.7 (613.5)	1,492.4 (233.4)	2,109.8 (347.2)	2,087.6 (187.7)	△1.1 (△45.9)

다. 주요국가별 세부수입실적

(단위 : 천불(톤), %)

구 분	2005년	2006년	2007년	2008년	2009년	증감률 (’09/’08)
81 기타 유지가공품	925.2 (829.6)	1,357.6 (851.3)	2,233.8 (1,508.1)	3,695.5 (1,691.9)	2,060.7 (911.2)	△44.2 (△46.1)
82 녹두	1,452.5 (10,716.4)	2,238.0 (5,198.9)	1,235.8 (4,040.3)	1,410.4 (4,964.1)	2,052.6 (4,205.5)	45.5 (△15.3)
83 기타화초	898.0 (629.3)	664.4 (615.7)	353.1 (138.7)	947.9 (910.3)	1,993.8 (1,917.8)	110.3 (110.7)
84 기타버섯	2,217.9 (6,578.1)	3,854.1 (7,982.1)	3,254.3 (7,705.6)	2,606.2 (5,592.9)	1,990.2 (4,761.6)	△23.6 (△14.9)
85 무	1,285.2 (2,964.5)	1,676.4 (3,679.9)	1,552.5 (3,077.0)	2,459.8 (7,551.1)	1,988.9 (4,549.6)	△19.1 (△39.7)
86 사과	3,541.3 (4,388.7)	4,748.1 (4,813.0)	5,245.9 (4,630.6)	4,980.7 (3,144.8)	1,972.4 (2,117.7)	△60.4 (△32.7)
87 감초	2,563.2 (1,277.7)	2,790.8 (1,384.2)	3,733.8 (1,667.9)	3,520.3 (1,350.8)	1,949.9 (597.9)	△44.6 (△55.7)
88 된장	1,233.3 (3,060.2)	1,873.5 (4,248.0)	1,956.6 (3,970.8)	2,564.9 (3,546.8)	1,927.8 (2,615.6)	△24.8 (△26.3)
89 기타 비휘발성유지	1,682.9 (506.5)	3,242.0 (1,004.0)	2,717.9 (514.4)	2,610.3 (673.9)	1,914.9 (398.4)	△26.6 (△40.9)
90 쇼트닝	1,970.6 (1,770.7)	284.5 (289.1)	585.5 (533.7)	474.7 (634.2)	1,874.2 (1,987.8)	294.8 (213.5)
91 기타감귤류	2,148.1 (3,241.4)	2,564.8 (3,633.1)	2,849.9 (3,869.8)	3,529.0 (4,667.3)	1,871.1 (2,473.6)	△47.0 (△47)
92 고량주	1,182.2 (2,306.4)	1,491.0 (2,726.5)	1,487.7 (2,829.4)	1,777.5 (3,826.9)	1,813.2 (3,839.4)	2.0 (0.3)
93 비그나 파세러스콩	926.7 (1,835.4)	1,850.3 (3,242.5)	2,047.1 (3,038.7)	1,653.3 (2,197.4)	1,779.1 (2,608.4)	7.6 (18.7)
94 기타콩	654.1 (1,038.0)	1,215.9 (1,652.4)	1,894.7 (2,345.2)	1,790.0 (2,222.7)	1,772.9 (2,363.0)	△1.0 (6.3)
95 조물제품	6,533.0 (6,626.6)	7,519.0 (5,641.1)	2,560.0 (1,597.2)	1,649.2 (1,183.9)	1,751.2 (1,326.3)	6.2 (12.0)
96 면실	1,305.4 (6,900.5)	322.9 (1,397.6)	308.0 (1,004.5)	1,423.0 (3,590.9)	1,718.0 (5,834.2)	20.7 (62.5)

(단위 : 천불(톤), %)

구 분	2005년	2006년	2007년	2008년	2009년	증감률 (’09/’08)
97 복숭아	1,705.5 (2,124.0)	2,972.0 (3,599.5)	4,116.8 (5,020.7)	3,283.1 (3,873.5)	1,644.1 (1,907.3)	△49.9 (△50.8)
98 대두유	2,701.3 (5,077.5)	66.9 (102.5)	114.1 (159.3)	139.0 (190.9)	1,598.5 (2,774.5)	1,050.0 (1,353.6)
99 음료베이스	128.8 (68.1)	126.0 (70.0)	1,120.3 (369.9)	1,165.5 (355.5)	1,598.2 (573.5)	37.1 (61.3)
100 밀기울	12.3 (98.3)	27.0 (210.0)	3,242.1 (18,393.3)	17,042.7 (70,103.0)	1,554.6 (6,119.6)	△90.9 (△91.3)
101 수수	1,289.4 (4,525.3)	943.6 (3,833.8)	3,503.3 (13,537.7)	1,302.2 (3,157.0)	1,550.0 (3,557.0)	19.0 (12.7)
102 짚	1,081.6 (3,869.9)	1,884.0 (9,287.4)	1,793.0 (7,188.8)	2,034.8 (8,599.8)	1,535.9 (4,154.9)	△24.5 (△51.7)
103 양배추	1,284.7 (901.8)	1,016.2 (998.4)	2,704.1 (5,315.5)	2,311.2 (3,571.8)	1,515.5 (755.8)	△34.4 (△78.8)
104 커피조제품	226.6 (293.0)	1,113.0 (1,181.6)	1,696.9 (1,300.4)	2,499.7 (1,689.4)	1,499.9 (339.0)	△40.0 (△79.9)
105 감자	742.2 (1,241.8)	356.6 (419.7)	2,993.4 (1,119.7)	931.7 (808.2)	1,489.8 (1,108.2)	59.9 (37.1)
106 채소혼합물	1,286.3 (1,152.5)	1,013.9 (1,088.1)	950.1 (902.9)	1,125.6 (1,030.6)	1,431.2 (1,372.8)	27.2 (33.2)
107 해바라기씨	537.8 (526.0)	2,401.0 (2,764.3)	1,287.9 (1,249.8)	1,545.1 (1,208.7)	1,270.4 (1,181.8)	△17.8 (△2.2)
108 강남콩	2,153.6 (8,651.8)	1,708.7 (6,073.0)	1,715.7 (6,753.2)	1,498.1 (6,401.7)	1,242.4 (5,149.7)	△17.1 (△19.6)
109 원지	944.0 (161.0)	1,203.0 (143.8)	1,310.5 (160.3)	935.0 (113.7)	1,154.7 (145.1)	23.5 (27.6)
110 기타제조담배	— (—)	— (—)	3.9 (—)	0.5 (—)	1,037.2 (26.3)	196,332.8 (37,531.4)
111 차·마태 조제품	5,348.6 (2,418.3)	4,255.4 (2,024.3)	2,698.0 (1,060.0)	1,597.9 (489.4)	1,032.8 (157.9)	△35.4 (△67.7)
112 백삼정	3,674.5 (99.2)	2,754.8 (91.6)	2,413.8 (70.7)	2,675.8 (83.4)	1,004.8 (31.3)	△62.4 (△62.5)

다. 주요국가별 세부수입실적

(단위 : 천불(톤), %)

구 분	2005년	2006년	2007년	2008년	2009년	증감률 (’09/’08)
113 들기름	760.8 (759.4)	1,047.0 (919.1)	1,117.6 (793.9)	1,493.6 (614.1)	1,002.8 (557.6)	△32.9 (△9.2)
114 당밀	— (—)	334.6 (2,322.8)	0.1 (0.2)	0.5 (2.0)	1,001.0 (8,329.3)	191,298.3 (416,366.0)
<축산물>	71,238.4 (39,869.5)	93,521.4 (48,820.5)	100,501.5 (48,587.0)	84,972.5 (35,047.8)	42,186.2 (15,775.2)	△50.4 (△55.0)
1 닭고기	18,547.8 (7,164.6)	33,112.4 (11,484.2)	36,257.5 (11,888.8)	23,787.9 (6,575.5)	12,377.3 (3,516.2)	△48.0 (△46.5)
2 돼지고기	1,839.5 (951.3)	2,559.6 (1,375.9)	3,334.2 (1,873.3)	4,599.3 (1,840.3)	5,474.2 (2,293.4)	19.0 (24.6)
3 기타육류	2,761.5 (3,860.8)	3,501.2 (4,736.2)	3,478.5 (4,570.8)	4,502.5 (4,399.1)	3,508.7 (3,611.5)	△22.1 (△17.9)
4 녹용	3,484.4 (77.7)	6,081.7 (133.1)	5,361.9 (68.8)	4,062.9 (33.5)	3,453.8 (46.6)	△15.0 (39.3)
5 동물의 견과 근	1,037.1 (115.4)	939.3 (94.6)	1,286.9 (1,129.4)	1,666.9 (2,599.8)	2,107.2 (2,183.9)	26.4 (△16.0)
6 기타 가공육	291.7 (123.0)	664.0 (230.5)	3,557.6 (1,124.7)	4,060.1 (1,126.1)	2,017.7 (554.3)	△50.3 (△50.8)
7 젤라틴	2,086.5 (1,562.8)	1,879.9 (1,483.9)	1,717.3 (1,396.7)	2,052.8 (1,455.9)	1,869.2 (1,256.8)	△8.9 (△13.7)
8 영장류	841.5 (1.2)	100.1 (0.4)	1,564.6 (1.0)	1,162.5 (1.2)	1,465.5 (3.0)	26.1 (162.5)
9 돼지고기	520.4 (398.0)	616.7 (418.2)	1,336.5 (389.7)	1,652.4 (434.2)	1,181.8 (358.2)	△28.5 (△17.5)
10 개	662.4 (16.1)	1,009.3 (15.7)	1,878.9 (20.4)	1,680.6 (18.4)	1,077.9 (12.0)	△35.9 (△34.9)
<임산물>	388,260.8 (695,947.8)	554,788.5 (938,994.7)	625,040.9 (810,765.6)	587,824.8 (646,019.8)	1,077,939.2 (2,882,108.4)	83.4 (346.1)
1 화강암제품	— (—)	— (—)	— (—)	— (—)	510,844.8 (2,040,368.3)	— (—)
2 합판	80,346.9 (148,621.6)	133,308.2 (209,153.1)	159,481.9 (229,384.8)	99,328.6 (128,887.1)	82,278.8 (120,215.1)	△17.2 (△6.7)

(단위 : 천불(톤), %)

구 분	2005년	2006년	2007년	2008년	2009년	증감률 (’09/’08)
3 기타석제품	— (—)	— (—)	— (—)	— (—)	68,320.4 (301,672.1)	— (—)
4 성형목재	13,913.3 (12,300.2)	15,273.3 (13,343.5)	25,907.9 (22,582.7)	31,241.9 (21,520.6)	40,595.0 (26,384.7)	29.9 (22.6)
5 섬유판	38,970.1 (105,669.1)	57,779.2 (145,930.5)	69,080.2 (165,882.8)	71,782.5 (139,871.9)	36,024.4 (56,400.0)	△49.8 (△59.7)
6 열대산단판	1,070.5 (576.5)	8,432.9 (10,254.0)	15,150.3 (8,743.9)	20,968.0 (12,599.4)	33,248.6 (29,390.2)	58.6 (133.3)
7 목탄	10,979.2 (32,015.2)	17,539.7 (37,114.3)	21,706.4 (42,332.9)	27,601.4 (40,652.0)	26,899.1 (36,941.2)	△2.5 (△9.1)
8 수지류	17,344.7 (22,135.6)	29,573.8 (27,068.7)	21,730.9 (22,515.9)	22,806.7 (20,187.4)	24,270.3 (23,611.2)	6.4 (17.0)
9 기타제재목	17,404.9 (22,778.2)	21,066.4 (22,885.4)	23,641.1 (22,482.4)	23,748.3 (20,403.4)	22,346.5 (18,858.0)	△5.9 (△7.6)
10 고사리	18,385.9 (3,187.1)	18,512.6 (2,662.1)	22,762.5 (3,131.5)	17,875.5 (2,574.5)	17,623.4 (2,765.2)	△1.4 (7.4)
11 젓가락	11,231.4 (17,888.3)	18,453.6 (19,937.5)	16,017.3 (18,883.0)	18,079.2 (17,736.5)	17,566.6 (17,025.8)	△2.8 (△4)
12 기타단판	20,118.3 (5,790.6)	32,550.1 (11,793.0)	27,039.9 (10,459.4)	32,967.3 (8,389.3)	16,486.6 (5,689.4)	△50.0 (△32.2)
13 침엽수제재목	8,992.1 (8,188.3)	11,182.6 (9,574.5)	15,745.6 (12,695.8)	14,148.7 (11,047.5)	14,958.1 (12,851.4)	5.7 (16.3)
14 도라지	— (—)	— (—)	3,986.6 (4,046.3)	12,817.8 (11,718.0)	14,951.7 (11,873.0)	16.6 (1.3)
15 표고버섯	5,529.2 (3,783.4)	7,402.5 (4,215.7)	8,983.1 (5,476.0)	11,950.6 (6,424.6)	13,565.7 (7,100.6)	13.5 (10.5)
16 신변장식용품 상자	7,232.3 (4,208.1)	10,491.6 (6,095.6)	17,437.0 (7,871.2)	17,866.5 (6,846.9)	11,684.6 (4,393.7)	△34.6 (△35.8)
17 기타목제품	14,327.1 (10,653.3)	13,522.8 (8,113.5)	16,171.8 (8,005.5)	12,069.6 (6,005.0)	11,060.1 (5,897.4)	△8.4 (△1.8)
18 대나무제품	7,599.0 (4,131.3)	9,085.2 (4,503.1)	14,282.2 (7,402.1)	13,977.7 (6,050.3)	10,921.0 (4,730.8)	△21.9 (△21.8)

다. 주요국가별 세부수입실적

(단위 : 천불(톤), %)

구 분	2005년	2006년	2007년	2008년	2009년	증감률 (’09/’08)
19 건축용목제품	14,231.3 (11,097.1)	16,646.7 (11,374.9)	16,164.8 (11,120.5)	15,283.3 (9,553.3)	10,726.5 (7,287.8)	△29.8 (△23.7)
20 밥	9,759.5 (5,410.1)	19,316.1 (8,755.6)	20,887.9 (8,506.2)	16,680.9 (6,953.1)	10,452.5 (5,205.1)	△37.3 (△25.1)
21 기타임산물	11,003.4 (1,133.2)	11,640.7 (1,188.8)	16,703.3 (8,539.3)	14,019.5 (8,085.3)	10,225.8 (4,324.1)	△27.1 (△46.5)
22 깔판류	6,601.5 (9,112.8)	7,528.3 (9,139.8)	8,299.3 (9,524.7)	11,619.7 (12,346.0)	8,942.1 (9,480.9)	△23.0 (△23.2)
23 도토리	5,702.1 (10,050.3)	8,754.8 (14,521.6)	8,073.0 (14,100.6)	7,623.2 (12,728.7)	8,852.0 (12,425.9)	16.1 (△2.4)
24 송이버섯	5,586.4 (369.6)	5,721.0 (358.3)	4,958.9 (321.8)	5,451.9 (378.7)	6,467.0 (480.1)	18.6 (26.8)
25 기타편조물제품	4,346.3 (2,973.9)	6,476.4 (3,060.2)	4,996.7 (2,321.9)	6,077.1 (2,676.3)	5,320.7 (2,694.6)	△12.4 (0.7)
26 감	6,684.6 (5,471.5)	6,931.6 (4,202.3)	8,679.2 (4,481.3)	8,148.3 (4,290.3)	3,975.4 (2,165.5)	△51.2 (△49.5)
27 톱밥	521.0 (6,681.3)	3,032.4 (31,921.6)	4,697.0 (44,798.9)	4,226.3 (34,632.1)	3,905.4 (28,805.4)	△7.6 (△16.8)
28 기타 목재 식탁용품	4,344.1 (2,279.6)	6,561.2 (3,972.0)	9,180.2 (4,654.4)	6,938.3 (3,383.3)	3,857.3 (1,694.5)	△44.4 (△49.9)
29 옷걸이	2,570.2 (1,718.7)	3,585.6 (2,158.4)	4,443.8 (1,769.8)	3,912.7 (1,367.6)	3,195.5 (1,209.2)	△18.3 (△11.6)
30 죽순	2,186.3 (5,096.5)	2,690.7 (5,076.0)	2,523.3 (4,847.5)	2,789.5 (5,322.4)	2,741.3 (5,105.9)	△1.7 (△4.1)
31 스폴	307.7 (176.3)	929.5 (453.4)	983.0 (481.4)	2,362.2 (810.7)	2,141.2 (587.7)	△9.4 (△27.5)
32 고밀도화목재	738.6 (1,047.7)	821.9 (1,206.5)	1,243.7 (1,472.0)	1,000.3 (1,823.1)	1,946.3 (2,778.3)	94.6 (52.4)
33 목재틀	3,732.8 (2,745.5)	3,802.2 (3,387.3)	4,374.6 (3,687.1)	3,680.8 (2,828.9)	1,866.4 (1,353.1)	△49.3 (△52.2)
34 파티클보드	1,790.1 (6,302.0)	4,159.2 (18,645.1)	3,105.9 (9,553.7)	2,974.3 (8,164.5)	1,574.8 (2,995.1)	△47.1 (△63.3)

다. 주요국가별 세부수입실적

(단위 : 천불(톤), %)

구 분	2005년	2006년	2007년	2008년	2009년	증감률 (’09/’08)
35 칩	20,439.1 (206,809.3)	26,633.2 (270,374.1)	8,552.2 (72,112.4)	8,516.5 (56,312.3)	1,547.0 (20,630.1)	△81.8 (△63.4)
36 기타원석	— (—)	— (—)	— (—)	— (—)	1,400.0 (12,170.5)	— (—)
37 기타수목류	— (—)	— (—)	— (—)	— (—)	1,277.2 (1,243.7)	205 (846.4)
38 목재공구	1,849.3 (2,546.7)	2,081.4 (2,774.9)	1,589.6 (2,017.4)	1,369.5 (1,579.6)	1,241.9 (1,340.4)	△9.3 (△15.1)
39 화강암	— (—)	— (—)	— (—)	— (—)	1,203.7 (17,233.2)	— (—)
40 고비	1,153.0 (220.1)	965.4 (157.9)	1,391.0 (213.2)	1,036.1 (152.1)	1,050.6 (166.9)	1.4 (9.7)
<수산물>	938,487.4 (509,837.2)	1,036,926.9 (563,659.9)	1,072,650.8 (543,854.9)	1,004,640.3 (656,453.3)	853,826.3 (919,397.8)	△15.0 (40.1)
1 문어	99,980.6 (44,250.9)	118,385.1 (44,508.4)	116,644.5 (41,403.0)	121,161.5 (38,112.6)	116,812.2 (40,494.4)	△3.6 (6.2)
2 조기	142,342.9 (59,157.0)	147,615.8 (52,375.3)	164,511.9 (51,738.5)	141,267.3 (42,587.0)	110,726.5 (41,045.6)	△21.6 (△3.6)
3 기타어류	96,703.6 (84,485.3)	82,094.1 (77,706.4)	87,555.5 (87,019.2)	93,053.6 (57,089.0)	70,571.7 (51,064.6)	△24.2 (△10.6)
4 갈치	53,732.7 (21,269.9)	49,201.2 (20,562.6)	49,907.3 (19,230.2)	47,283.7 (16,766.9)	64,183.9 (21,567.2)	35.7 (28.6)
5 아귀	29,766.2 (21,201.4)	46,871.7 (25,041.3)	59,932.5 (28,314.9)	58,977.2 (27,536.6)	45,268.3 (27,387.5)	△23.2 (△0.5)
6 꽃게	53,811.8 (13,084.3)	67,570.4 (19,010.0)	67,659.8 (20,143.5)	55,174.1 (14,763.3)	40,547.2 (11,247.2)	△26.5 (△23.8)
7 새우	48,610.1 (25,541.3)	67,182.8 (33,619.0)	60,107.3 (28,529.2)	36,935.7 (20,207.4)	32,808.1 (19,985.3)	△11.2 (△1.1)
8 미꾸라지	11,206.4 (7,106.8)	18,895.6 (10,592.5)	24,436.2 (9,394.5)	29,715.7 (10,463.8)	32,438.0 (9,237.3)	9.2 (△11.7)
9 새우살	23,827.3 (7,263.3)	30,464.1 (8,349.9)	37,232.0 (9,799.2)	34,741.4 (8,312.7)	31,743.8 (6,868.7)	△8.6 (△17.4)
10 소금	— (—)	— (—)	— (—)	14,785.9 (243,234.8)	30,330.3 (537,401.0)	105.1 (120.9)

다. 주요국가별 세부수입실적

(단위 : 천불(톤), %)

구 분	2005년	2006년	2007년	2008년	2009년	증감률 (’09/’08)
11 기타연체동물	23,980.9 (13,888.7)	27,493.3 (19,826.9)	33,414.6 (21,176.1)	31,840.4 (16,053.9)	25,779.3 (12,361.8)	△19.0 (△23.0)
12 복어	24,997.0 (6,580.1)	29,067.9 (9,104.1)	34,482.2 (7,959.6)	30,066.0 (5,322.8)	24,980.0 (6,555.8)	△16.9 (23.2)
13 농어	20,631.8 (3,783.5)	26,883.3 (5,203.0)	30,510.1 (5,536.7)	32,881.9 (5,470.3)	23,373.9 (4,746.9)	△28.9 (△13.2)
14 돔	15,108.8 (3,817.2)	21,427.0 (4,555.8)	26,846.4 (5,468.1)	21,632.5 (4,184.5)	20,033.3 (4,596.2)	△7.4 (9.8)
15 기타계	19,774.5 (7,577.2)	17,532.0 (7,253.1)	15,050.1 (5,633.4)	18,945.8 (7,000.5)	17,090.8 (6,712.2)	△9.8 (△4.1)
16 오징어	19,921.8 (9,705.5)	29,650.3 (12,611.0)	29,962.2 (12,051.4)	20,783.7 (8,928.9)	14,216.3 (6,088.9)	△31.6 (31.8)
17 노래미	16,358.8 (2,356.7)	20,851.9 (2,766.8)	22,498.0 (2,728.5)	20,193.0 (2,498.4)	12,657.7 (1,672.1)	△37.3 (△33.1)
18 바지락	6,814.9 (6,491.0)	14,514.0 (15,237.8)	13,479.0 (14,532.5)	9,130.1 (9,263.8)	12,488.4 (14,125.2)	36.8 (52.5)
19 가리비조개	8,870.7 (4,615.6)	9,714.6 (4,965.8)	10,378.7 (5,345.4)	11,218.2 (4,616.2)	10,898.0 (5,240.5)	△2.9 (13.5)
20 까나리	20,391.2 (64,173.9)	27,666.1 (87,097.7)	24,101.5 (72,507.0)	11,053.2 (28,064.2)	8,664.2 (22,489.1)	△21.6 (△19.9)
21 명태	39,942.3 (15,371.4)	38,186.7 (15,577.7)	10,746.2 (4,637.4)	17,271.2 (5,776.1)	8,142.0 (2,034.1)	△52.9 (△64.8)
22 참치	1,350.9 (299.1)	875.7 (215.3)	33,913.4 (16,663.2)	11,460.1 (1,883.9)	8,019.8 (1,550.0)	△30.0 (△17.7)
23 민어	9,960.9 (3,822.5)	11,271.8 (4,350.2)	17,004.5 (6,203.9)	14,789.7 (4,428.5)	7,789.1 (2,312.3)	△47.3 (△47.8)
24 쥐치포	1,315.8 (297.2)	2,078.9 (503.3)	7,051.7 (1,946.7)	8,343.7 (1,980.0)	6,965.8 (1,988.0)	△16.5 (0.4)
25 고등어	1,450.8 (3,174.6)	4,117.3 (5,802.1)	1,709.3 (1,078.9)	5,318.8 (14,013.4)	5,694.1 (4,924.5)	7.1 (△64.9)
26 어류제품	10,001.6 (2,098.2)	8,762.1 (2,306.0)	6,939.8 (2,050.3)	8,416.1 (2,248.0)	5,507.1 (1,881.2)	△34.6 (△16.3)
27 잉어	6,230.7 (4,463.6)	6,078.6 (3,979.0)	6,580.1 (3,962.2)	5,650.2 (2,614.1)	5,102.5 (2,382.8)	△9.7 (△8.8)
28 혼합	2,373.9 (1,753.8)	3,639.9 (2,577.6)	2,987.0 (2,108.5)	3,793.3 (2,375.0)	4,886.8 (2,996.4)	28.8 (26.2)

(단위 : 천불(톤), %)

구 분	2005년	2006년	2007년	2008년	2009년	증감률 (’09/’08)
29 붕어	8,476.1 (5,790.4)	5,826.7 (3,693.0)	6,878.7 (3,755.6)	5,415.5 (2,294.7)	4,614.4 (2,107.0)	△14.8 (△8.2)
30 볼락	5,608.5 (1,725.1)	6,403.5 (1,696.2)	5,259.3 (1,264.4)	4,421.3 (1,211.0)	4,253.7 (1,176.5)	△3.8 (△2.8)
31 기타 동물성생산물	2,503.0 (942.6)	3,608.4 (1,769.1)	2,912.5 (984.2)	4,509.1 (790.8)	3,985.0 (696.5)	△11.6 (△11.9)
32 대구	9,954.2 (4,737.7)	9,626.8 (4,834.2)	6,069.4 (2,639.4)	5,722.4 (2,906.9)	3,604.6 (1,700.1)	△37.0 (△41.5)
33 기타수생동물	2,239.7 (1,726.0)	3,922.2 (3,242.3)	6,157.3 (3,857.6)	5,206.3 (3,131.0)	3,468.8 (2,380.7)	△33.4 (△24.0)
34 기타넙치	3,363.9 (1,111.7)	4,064.0 (1,394.2)	4,989.8 (1,533.9)	3,294.0 (863.3)	3,415.0 (1,028.0)	3.7 (19.1)
35 해파리	1,706.8 (1,057.8)	2,164.6 (1,437.0)	3,546.0 (2,254.6)	3,910.1 (2,371.1)	2,571.2 (1,513.8)	△34.2 (△36.2)
36 멸치	915.5 (339.4)	2,080.7 (570.8)	1,126.8 (365.6)	740.2 (289.9)	2,409.3 (788.4)	225.5 (172.0)
37 뱀장어	10,742.1 (1,478.1)	11,367.7 (1,670.1)	3,788.0 (400.8)	21,673.2 (2,480.5)	2,209.3 (211.0)	△89.8 (△91.5)
38 미역	2,732.3 (4,130.7)	2,133.3 (3,097.1)	3,804.6 (5,681.7)	2,413.5 (3,011.5)	2,200.8 (2,060.8)	△8.8 (△31.6)
39 패각	1,933.2 (11,136.2)	2,440.1 (11,925.6)	1,559.7 (9,221.2)	1,258.8 (9,236.9)	2,196.4 (14,659.6)	74.5 (58.7)
40 재첩	2,681.9 (12,398.8)	2,400.9 (11,505.5)	2,461.1 (11,917.5)	2,333.0 (11,041.2)	2,065.2 (9,648.6)	△11.5 (△12.6)
41 백합	1,905.9 (3,202.0)	1,432.2 (1,964.0)	1,404.1 (1,845.9)	2,102.8 (2,239.5)	1,780.7 (1,912.7)	△15.3 (△14.6)
42 지렁이	1,438.4 (156.3)	2,153.4 (211.3)	1,825.9 (186.4)	1,911.7 (178.0)	1,767.7 (167.2)	△7.5 (△6.1)
43 서대	3,301.0 (1,044.9)	3,968.2 (1,139.4)	3,131.0 (889.8)	1,690.6 (370.4)	1,753.3 (461.7)	3.7 (24.6)
44 붕장어	2,600.2 (876.3)	1,008.5 (534.9)	- (-)	1,485.1 (724.7)	1,540.0 (652.6)	3.7 (△9.9)
45 삼치	737.8 (341.6)	90.0 (75.1)	72.0 (34.0)	288.2 (122.0)	1,418.6 (608.7)	392.2 (399.0)
46 피조개	1,367.8 (229.7)	1,963.3 (147.8)	1,182.1 (100.5)	1,452.1 (208.8)	1,069.0 (99.8)	△26.4 (△52.2)
47 게살	158.6 (64.5)	145.0 (72.0)	491.4 (92.0)	1,123.6 (314.1)	1,036.5 (241.9)	△7.7 (△23.0)

3) 호 주

□ 주요 수입품목(상위 30)

(단위 : 천톤, 백만불)

순위	2007년			2008년			2009년		
	품목명	물량	금액	품목명	물량	금액	품목명	물량	금액
	전 체	3,232.8	1,694.5	전 체	4,794.3	1,920.9	합계	4,832.9	1,703.1
1	소고기	179.9	761.6	쇠고기	151.9	679.9	쇠고기	144.3	482.3
2	사탕수수당	1,003.2	290.3	사탕수수당	1,165.8	378.8	사탕수수당	1,073.1	412.1
3	밀	824.7	235.8	밀	663.9	339.5	밀	779.1	222.5
4	침엽수원목	461.1	61.0	천일염	1,670.8	71.5	소금	1,600.5	99.3
5	보리	104.3	44.9	보리	98.4	56.5	보리	111.5	56.9
6	치즈	9.1	31.9	칩	407.6	50.8	루핀종자	190.3	49.6
7	칩	344.6	31.0	침엽수원목	336.7	44.7	면	22.1	31.6
8	흡연용담배	2.4	21.9	치즈	6.9	33.5	침엽수원목	279.6	29.3
9	사료용근채류	65.6	20.0	사료용근채류	83.5	26.3	유채유	26.6	25.5
10	양장	7.8	15.5	유채유	14.6	20.0	사료용근채류	96.4	25.1
11	섬유관	34.3	13.5	섬유관	44.1	18.3	치즈	7.1	24.5
12	기타 축산조제품	5.5	13.0	기타 축산조제품	4.2	13.9	당밀	142.6	22.4
13	포도주	2.4	11.2	양장	6.0	13.6	탈지분유	7.5	17.8
14	루핀종자	52.5	10.6	옥수수	32.0	13.2	칩	180.6	16.9
15	탈지분유	3.1	10.5	루핀종자	31.4	12.6	혼합조제식료품	1.2	14.4
16	면양고기	2.5	9.4	탈지분유	3.1	12.2	기타 축산조제품	6.0	13.6
17	우지	14.0	9.0	조제분유	1.2	11.7	옥수수	35.1	13.3
18	로알제리	0.7	7.9	포도주	2.1	11.3	개 사료	8.9	13.2
19	개 사료	4.3	7.7	면양고기	2.9	10.6	우지	14.1	11.4
20	조제분유	.08	6.7	로알제리	0.8	9.4	면양고기	2.6	9.7
21	버터	2.1	5.1	우지	7.6	8.0	조제분유	0.9	8.7
22	감자	7.9	4.3	개 사료	4.2	7.6	포도주	1.8	7.9
23	당밀	42.8	4.1	카세인	0.4	5.4	생우유	4.3	6.8
24	말	0.1	3.9	전지분유	1.1	5.3	양장	4.3	6.3
25	우유조제품	0.8	3.8	버터	1.2	5.0	버터	2.6	6.3
26	침엽수제재목	9.5	3.3	말	0.1	4.6	섬유관	16.6	5.0
27	전지분유	1.1	3.2	침엽수제재목	11.6	3.6	면실	13.1	4.5
28	유장	1.2	3.0	리큐르	2.3	3.0	말	0.1	3.5
29	생우유	2.2	2.9	기타사료	9.0	2.4	침엽수제재목	12.5	3.4
30	돼지고기	1.5	2.7	대두	1.1	2.2	카세인	0.4	2.9

□ 세부 품목별 수입실적

(단위 : 천불(톤), %)

구 분	2005년	2006년	2007년	2008년	2009년	증감률 (‘09/’08)
농림수산물 전 체	1,360,730.9 (3,502,915.1)	1,658,283.3 (3,534,140.6)	1,694,547.1 (3,232,836.1)	1,920,879.2 (4,794,258.3)	1,703,116.0 (4,832,901.0)	△ 11.3 (0.8)
<농산물>	615,144.2 (2,578,676.9)	762,621.7 (2,630,894.4)	683,413.2 (2,143,762.9)	901,966.6 (2,127,230.4)	930,717.7 (2,532,135.3)	3.2 (19.0)
1 사탕수수당	245,082.0 (1,010,405.5)	357,876.8 (959,863.2)	290,342.9 (1,003,170.5)	378,809.2 (1,165,750.0)	412,092.0 (1,073,069.0)	8.8 (△ 8.0)
2 밀	196,723.8 (998,251.8)	224,681.2 (1,042,595.4)	235,845.8 (824,739.5)	339,490.9 (663,915.2)	222,469.7 (779,099.3)	△ 34.5 (17.3)
3 보리	39,228.0 (144,837.5)	32,078.2 (114,808.1)	44,931.7 (104,256.4)	56,462.5 (98,410.0)	56,894.9 (111,545.5)	0.8 (13.3)
4 루핀종자	39,225.2 (208,648.8)	36,323.5 (220,963.5)	10,609.7 (52,500.0)	12,581.2 (31,433.9)	49,587.0 (190,293.6)	294.1 (505.4)
5 면	— (—)	— (—)	— (—)	— (—)	31,612.5 (22,088.8)	— (—)
6 유채유	791.3 (1,237.0)	— (—)	2,024.4 (2,031.6)	20,042.2 (14,643.8)	25,504.4 (26,582.0)	27.3 (81.5)
7 사료용근채류	12,235.2 (50,524.6)	14,811.7 (56,830.2)	19,993.3 (65,562.9)	26,284.2 (83,517.6)	25,084.3 (96,415.9)	△ 4.6 (15.4)
8 당밀	9,337.1 (68,637.8)	18,723.1 (140,907.9)	4,120.4 (42,827.7)	— (—)	22,385.9 (142,648.3)	— (—)
9 혼합조제식료품	8.7 (1.9)	— (—)	— (—)	— (—)	14,379.6 (1,185.1)	— (—)
10 옥수수	1,339.4 (3,566.8)	2,471.5 (6,623.1)	2,249.1 (5,872.1)	13,196.3 (31,979.5)	13,310.2 (35,068.6)	0.9 (9.7)
11 개 사료	8,159.1 (5,439.0)	8,230.0 (5,188.7)	7,720.4 (4,345.2)	7,644.6 (4,192.2)	13,214.8 (8,907.0)	72.9 (112.5)
12 포도주	5,132.9 (1,301.1)	6,653.6 (1,594.8)	11,165.8 (2,430.1)	11,348.0 (2,092.3)	7,937.7 (1,771.5)	△ 30.1 (△ 15.3)
13 면실	— (—)	— (—)	— (—)	— (—)	4,494.3 (13,134.6)	1,021.9 (956.8)
14 대두	53.9 (92.3)	351.8 (315.1)	1,217.1 (667.8)	2,243.3 (1,061.8)	2,220.6 (2,186.5)	△ 1.0 (105.9)
15 리큐르	698.8 (610.5)	1,482.5 (1,227.9)	2,066.0 (1,627.5)	3,032.1 (2,323.2)	2,215.6 (1,695.3)	△ 26.9 (△ 27.0)

다. 주요국가별 세부수입실적

(단위 : 천불(톤), %)

구 분	2005년	2006년	2007년	2008년	2009년	증감률 (‘09/’08)
16 기타사료	1,373.2 (8,274.2)	1,454.2 (8,308.5)	1,497.3 (7,239.7)	2,444.7 (9,026.6)	2,123.8 (10,487.8)	△13.1 (16.2)
17 감자	6,462.1 (12,629.5)	6,891.1 (14,201.9)	4,336.3 (7,940.9)	2,153.9 (3,043.6)	1,976.9 (3,599.4)	△8.2 (18.3)
18 초콜릿	7,477.0 (1,670.7)	821.0 (143.4)	912.7 (95.1)	1,472.5 (268.2)	1,962.7 (389.5)	33.3 (45.2)
19 당시럽	291.9 (111.3)	533.8 (181.3)	993.4 (341.8)	1,380.6 (476.5)	1,800.4 (573.1)	30.4 (20.3)
20 귀리	195.9 (411.9)	240.2 (481.7)	1,578.8 (3,382.1)	1,386.3 (2,757.1)	1,404.2 (3,635.4)	1.3 (31.9)
21 밀글루우텐	427.0 (319.5)	544.9 (411.4)	654.4 (385.2)	720.7 (355.9)	1,160.3 (578.7)	61.0 (62.6)
22 헤바라기씨유	28.8 (14.8)	61.1 (31.6)	141.2 (80.6)	781.7 (369.4)	1,006.2 (644.4)	28.7 (74.4)
<축산물>	661,257.8 (194,266.4)	815,239.1 (238,648.7)	897,083.1 (233,870.4)	825,462.4 (192,473.5)	608,960.4 (198,641.5)	△26.2 (3.2)
1 쇠고기	539,803.0 (139,807.7)	693,672.5 (180,386.3)	761,560.3 (179,941.8)	679,944.5 (151,917.9)	482,308.4 (144,305.8)	△29.1 (△5.0)
2 치즈	31,305.0 (9,822.4)	24,579.5 (7,554.4)	31,862.8 (9,073.4)	33,523.7 (6,867.8)	24,525.5 (7,066.5)	△26.8 (2.9)
3 탈지분유	8,837.3 (3,821.0)	9,929.8 (4,426.3)	10,491.8 (3,127.3)	12,169.7 (3,096.3)	17,801.7 (7,451.5)	46.3 (140.7)
4 기타 축산조제품	13,584.2 (5,603.9)	6,422.9 (2,947.7)	12,997.7 (5,493.0)	13,941.0 (4,207.9)	13,624.4 (6,015.5)	△2.3 (43.0)
5 우지	4,759.6 (10,896.2)	7,942.9 (17,133.0)	8,983.2 (14,031.1)	7,971.8 (7,565.8)	11,417.2 (14,100.1)	43.2 (86.4)
6 면양고기	6,553.7 (1,810.6)	7,707.5 (2,105.7)	9,393.8 (2,528.9)	10,555.4 (2,859.4)	9,660.2 (2,589.7)	△8.5 (△9.4)
7 조제분유	1,943.4 (231.3)	6,047.9 (820.8)	6,664.4 (788.5)	11,737.0 (1,153.3)	8,735.1 (900.9)	△25.6 (△21.9)
8 생우유	4,428.6 (2,999.6)	2,375.5 (1,762.2)	2,919.9 (2,190.0)	2,157.5 (1,193.6)	6,799.5 (4,295.5)	215.2 (259.9)

(단위 : 천불(톤), %)

구 분	2005년	2006년	2007년	2008년	2009년	증감률 (’09/’08)
9 양장	11,064.7 (4,324.2)	16,996.4 (7,467.2)	15,540.4 (7,756.2)	13,616.6 (5,973.2)	6,343.3 (4,256.4)	△53.4 (△28.7)
10 버터	7,656.9 (3,134.9)	3,263.0 (1,315.2)	5,137.1 (2,105.4)	5,024.5 (1,244.8)	6,258.7 (2,572.0)	24.6 (106.6)
11 말	3,492.4 (98.6)	4,234.6 (87.4)	3,857.0 (83.2)	4,588.7 (113.0)	3,483.3 (90.2)	△24.1 (△20.2)
12 카세인	2,856.0 (367.1)	1,334.3 (168.1)	2,268.9 (288.0)	5,423.8 (396.9)	2,948.9 (405.3)	△45.6 (2.1)
13 유장	2,967.0 (3,042.3)	5,858.2 (4,544.7)	2,995.6 (1,196.8)	1,568.4 (306.1)	2,770.7 (1,403.8)	76.7 (358.6)
14 전지분유	3,710.7 (1,495.0)	3,670.4 (1,522.8)	3,165.0 (1,074.5)	5,338.7 (1,129.3)	2,751.2 (929.8)	△48.5 (△17.7)
15 육즙	528.6 (150.1)	486.8 (144.0)	996.9 (240.6)	1,950.2 (392.0)	2,398.0 (548.5)	23.0 (39.9)
16 로얄제리	5,164.8 (496.0)	5,844.5 (600.9)	7,883.8 (739.0)	9,422.3 (839.9)	1,767.7 (24.8)	△81.2 (△97.0)
17 산양고기	496.4 (153.6)	620.9 (153.5)	665.3 (177.6)	752.5 (220.8)	1,412.8 (455.7)	87.7 (106.4)
<임산물>	83,086.7 (729,812.7)	79,022.5 (664,467.1)	112,120.1 (855,028.8)	119,642.4 (803,536.7)	61,098.2 (501,446.5)	△48.9 (△37.6)
1 침엽수원목	40,595.3 (405,518.0)	39,866.7 (375,109.4)	60,971.3 (461,146.1)	44,666.9 (336,730.0)	29,311.2 (279,627.5)	△34.4 (△17.0)
2 칩	23,618.5 (264,240.0)	17,749.7 (219,119.0)	31,004.1 (344,588.0)	50,849.8 (407,558.1)	16,900.5 (180,552.3)	△66.8 (△55.7)
3 섬유판	16,498.0 (54,314.3)	15,554.6 (49,336.1)	13,475.0 (34,281.8)	18,250.3 (44,076.5)	5,024.2 (16,580.0)	△72.5 (△62.4)
4 침엽수제재목	444.3 (735.6)	1,293.3 (3,871.7)	3,322.2 (9,544.2)	3,596.0 (11,583.5)	3,408.1 (12,461.7)	△5.2 (7.6)
5 파티클보드	48.8 (195.2)	1,743.2 (6,354.4)	760.4 (2,677.0)	647.5 (1,688.7)	2,230.4 (8,144.1)	244.5 (382.3)
6 펄프	— (—)	— (—)	— (—)	— (—)	1,627.0 (2,674.2)	— (—)

다. 주요국가별 세부수입실적

(단위 : 천불(톤), %)

구 분	2005년	2006년	2007년	2008년	2009년	증감률 (‘09/’08)
<수산물>	1,242.2 (159.0)	1,400.1 (130.4)	1,930.8 (174.0)	73,807.8 (1,671,017.6)	102,339.8 (1,600,677.7)	38.7 (△4.2)
1 소금	— (—)	— (—)	— (—)	71,456.9 (1,670,833.3)	99,302.7 (1,600,476.6)	39.0 (△4.2)
2 어류유지	362.5 (19.5)	223.7 (7.3)	285.2 (5.9)	558.6 (10.0)	1,011.0 (36.1)	81.0 (262.0)

4) 브라질

□ 주요 수입품목(상위 30)

(단위 : 천톤, 백만불)

순위	2007년			2008년			2009년		
	품목명	물량	금액	품목명	물량	금액	품목명	물량	금액
	전 체	2,232.7	828.9	전 체	1,489.9	950.6	전 체	2,983.9	1,471.1
1	대두박	719.2	189.1	대두	577.2	323.1	대두박	1,024.0	417.6
2	옥수수	768.3	178.9	대두박	589.0	259.6	대두	505.9	248.0
3	대두	501.8	170.3	에틸알코올	96.5	66.1	옥수수	730.0	165.1
4	닭고기	22.6	44.3	잎담배	10.2	52.7	면	116.4	150.2
5	오렌지	20.9	43.1	닭고기	21.0	51.8	펄프	289.0	141.0
6	에틸알코올	64.9	37.5	커피	14.8	40.9	에틸알코올	111.5	64.0
7	잎담배	6.4	30.8	옥수수	94.0	36.6	닭고기	30.2	61.6
8	커피	12.9	29.7	오렌지	14.2	32.1	잎담배	9.1	60.3
9	대두유	37.2	29.7	대두유	12.6	13.3	커피	17.3	42.0
10	침엽수단판	43.2	18.1	침엽수단판	30.7	13.3	사탕수수당	95.1	37.8
11	침엽수제재목	9.0	10.7	침엽수제재목	7.9	9.7	오렌지	13.9	24.2
12	커피조제품	1.1	8.2	커피조제품	1.3	9.6	대두유	10.6	9.0
13	우황	0.0	5.5	면실유	5.7	7.0	침엽수제재목	8.8	8.9
14	가오리	2.0	4.4	가오리	2.0	5.1	커피조제품	1.2	8.5
15	면실유	3.9	3.2	치즈	1.0	4.7	우황	0.0	4.6
16	치즈	1.0	3.0	우황	0.0	4.4	가오리	1.6	4.0
17	기타단판	1.3	1.8	육류수우프	1.6	2.5	화강암제품	2.4	2.0
18	열대산단판	3.3	1.7	캔디	0.7	1.5	합판	2.6	1.3
19	육류수우프	1.2	1.6	열대산제재목	1.1	1.4	육류수우프	0.6	1.2
20	잎담배부산물	1.1	1.3	성형목재	0.8	1.3	생사	0.0	1.2
21	캔디	0.8	1.3	기타단판	0.3	1.2	성형목재	0.8	1.1
22	열대산제재목	1.0	1.3	사탕수수당	1.5	1.1	침엽수단판	2.8	1.1
23	옥수수유	1.9	1.3	코코아분말	0.9	1.1	펙틴	0.1	1.1
24	코코아분말	1.0	1.1	잎담배부산물	1.0	1.1	기타사료용조제품	0.4	1.1
25	육즙	0.1	1.1	카나버왁스	0.1	0.8	캔디	0.5	1.0
26	성형목재	0.7	0.9	초코렛	0.2	0.7	코코아분말	0.8	1.0
27	초코렛	0.2	0.7	열대산단판	0.4	0.7	카나버왁스	0.2	0.9
28	기타식물성액즙	0.0	0.6	펙틴	0.1	0.7	잎담배부산물	0.7	0.9
29	카나버왁스	0.1	0.6	불활성 효모	0.8	0.6	불활성 효모	0.9	0.8
30	포도	0.3	0.6	기타제재목	0.3	0.5	혼합조제식료품	0.2	0.8

□ 세부 품목별 수입실적

(단위 : 천불(톤), %)

구 분	2005년	2006년	2007년	2008년	2009년	증감률 (’09/’08)
농림수산물 전 체	587,706.8 (1,839,845.9)	605,824.5 (2,154,928.8)	828,869.1 (2,232,749.1)	950,576.9 (1,489,884.2)	1,471,111.5 (2,983,874.7)	54.8 (100.3)
<농산물>	552,497.0 (1,821,875.1)	547,753.3 (2,123,806.5)	732,269.0 (2,146,189.1)	851,590.6 (1,422,330.2)	1,239,430.2 (2,640,479.3)	45.5 (85.6)
1 대두박	224,946.4 (898,796.1)	133,080.6 (593,921.3)	189,083.9 (719,196.6)	259,585.2 (589,039.7)	417,590.5 (1,024,049.7)	60.9 (73.9)
2 대두	135,341.3 (459,392.2)	147,389.7 (560,861.3)	170,319.4 (501,775.1)	323,136.5 (577,150.0)	248,017.4 (505,916.8)	△23.2 (△12.3)
3 옥수수	46,531.8 (301,173.6)	128,591.1 (814,315.3)	178,859.1 (768,274.2)	36,589.6 (94,031.8)	165,058.7 (730,003.3)	351.1 (676.3)
4 면	— (—)	— (—)	— (—)	— (—)	150,155.4 (116,392.6)	— (—)
5 에틸알코올	41,310.5 (82,458.6)	20,537.8 (36,762.6)	37,505.3 (64,949.9)	66,083.6 (96,480.3)	63,993.5 (111,464.5)	△3.2 (15.5)
6 잎담배	17,309.5 (4,428.7)	28,456.8 (6,545.6)	30,818.4 (6,443.4)	52,710.8 (10,222.1)	60,273.8 (9,089.0)	14.3 (△11.1)
7 커피	24,093.5 (11,037.8)	28,482.0 (13,551.8)	29,720.9 (12,899.1)	40,850.1 (14,772.4)	41,976.9 (17,342.9)	2.8 (17.4)
8 사탕수수당	66.7 (108.3)	241.6 (348.5)	540.3 (850.3)	1,098.1 (1,509.5)	37,756.6 (95,090.3)	3,338.5 (6,199.4)
9 오렌지	30,385.9 (29,230.0)	31,341.8 (25,379.3)	43,082.8 (20,922.1)	32,107.1 (14,217.8)	24,214.2 (13,865.0)	△24.6 (△2.5)
10 대두유	10,975.7 (20,587.0)	2,136.6 (3,673.3)	29,677.5 (37,231.0)	13,320.6 (12,559.4)	9,048.2 (10,627.8)	△32.1 (△15.4)
11 커피조제품	6,743.6 (1,083.8)	7,214.9 (1,065.8)	8,207.6 (1,141.5)	9,636.8 (1,262.4)	8,546.4 (1,216.1)	△11.3 (△3.7)
12 생사	— (—)	— (—)	— (—)	— (—)	1,208.4 (42.7)	— (—)
13 펙틴	378.0 (43.2)	375.0 (40.8)	318.4 (37.7)	654.7 (68.3)	1,091.1 (111.2)	66.6 (63.0)

(단위 : 천불(톤), %)

구 분	2005년	2006년	2007년	2008년	2009년	증감률 (’09/’08)
14 기타사료용 조제품	39.7 (18.1)	107.3 (37.0)	130.6 (41.0)	98.9 (32.2)	1,080.9 (361.7)	993.3 (1,022.1)
15 캔디	774.7 (524.2)	874.6 (568.9)	1,270.6 (782.1)	1,471.5 (703.3)	1039.3 (506.8)	△29.4 (△27.9)
16 코코아분말	811.3 (833.7)	1,359.2 (1,292.7)	1,117.5 (1,036.0)	1,089.6 (892.5)	1,031.2 (836.4)	△5.4 (△6.3)
<축산물>	20,039.1 (5,042.2)	43,733.7 (19,214.2)	56,201.7 (24,937.5)	65,049.3 (23,781.4)	68,459.0 (31,013.1)	5.2 (30.4)
1 닭고기	2,430.0 (1,140.0)	31,070.2 (15,846.9)	44,301.6 (22,583.0)	51,819.2 (21,030.3)	61,603.1 (30,160.6)	18.9 (43.4)
2 우황	7,630.8 (0.6)	3,719.6 (0.4)	5,452.4 (0.6)	4,406.2 (0.4)	4,559.9 (0.5)	3.5 (13.3)
3 육류수우프	477.0 (488.5)	970.8 (836.6)	1,616.0 (1,170.0)	2495.9 (1,555.1)	1,246.0 (635.8)	△50.1 (△59.1)
<임산물>	9,572.6 (10,063.7)	9,429.4 (9,501.0)	35,399.3 (59,498.1)	28,094.2 (41,588.2)	158,093.7 (310,503.4)	462.7 (646.6)
1 펄프	- (-)	- (-)	- (-)	- (-)	140,950.8 (288,979.2)	- (-)
2 침엽수제재목	5,425.8 (4,699.5)	5,656.6 (5,237.1)	10,741.7 (8,975.1)	9,663.9 (7,912.9)	8,912.3 (8,798.9)	△7.8 (11.2)
3 화강암제품	- (-)	- (-)	- (-)	- (-)	1,998.9 (2,387.4)	- (-)
4 합판	- (-)	- (-)	7.9 (1.3)	0.4 (0.0)	1,259.3 (2,615.2)	288,737.2 (137,642.21)
5 성형목재	592.0 (577.6)	288.6 (253.3)	878.3 (667.8)	1,345.2 (808.8)	1,137.6 (772.7)	△15.4 (△4.5)
6 침엽수단판	- (-)	- (-)	18,125.9 (43,156.0)	13,284.6 (30,700.6)	1,117.4 (2,815.7)	△91.6 (△90.8)
<수산물>	5,598.1 (2,864.9)	4,908.1 (2,407.0)	4,999.2 (2,124.5)	5,842.9 (2,184.4)	5,128.6 (1,878.9)	△12.2 (△14.0)
1 가오리	- (-)	- (-)	- (-)	5,109.1 (1,986.8)	1,878.9 (1,590.6)	△22.0 (△19.9)

5) 캐나다

□ 주요 수입품목(상위 30)

(단위 : 천톤, 백만불)

순위	2007년			2008년			2009년		
	품목명	물량	금액	품목명	물량	금액	품목명	물량	금액
	전 체	958.7	536.4	전 체	770.0	587.0	전 체	1,277.0	749.1
1	돼지고기	65.1	117.4	돼지고기	59.4	126.6	펄프	529.4	275.2
2	밀	127.1	41.2	밀	172.1	101.0	돼지고기	59.7	102.7
3	침엽수원목	350.8	70.7	침엽수원목	235.2	58.6	밀	165.5	62.6
4	유채유	35.3	30.7	유채유	32.3	46.6	침엽수원목	225.2	60.9
5	침엽수제재목	97.9	47.2	침엽수제재목	86.3	43.7	침엽수제재목	103.5	39.6
6	우지	47.5	25.9	우지	28.8	25.2	유채유	26.1	26.8
7	유장	1.6	2.0	유장	5.8	18.1	우지	43.9	26.5
8	바다가재	0.9	19.6	바다가재	0.8	17.8	유장	8.0	17.4
9	쇼트닝	10.5	5.3	쇼트닝	18.3	14.5	바다가재	0.8	14.5
10	보리	18.3	9.9	보리	24.3	12.2	혼합조제식료품	2.3	10.4
11	감자	6.0	5.4	감자	9.0	9.7	파티클보드	29.8	10.0
12	로얄제리	2.2	9.9	로얄제리	2.0	9.4	보리	14.2	9.5
13	파티클보드	30.9	11.3	파티클보드	17.6	7.3	콜뱅이	1.4	9.0
14	사료용근채류	40.1	12.3	사료용근채류	20.8	7.2	쇼트닝	14.8	8.5
15	섬유관	30.4	10.8	섬유관	17.0	6.4	감자	7.6	8.3
16	성형목재	4.3	3.7	성형목재	7.6	6.3	호밀	6.6	5.8
17	콜뱅이	1.1	7.8	콜뱅이	0.8	5.4	어류유지	0.2	3.5
18	아마인유	3.2	2.7	아마인유	2.3	3.1	해서포유동물유지	0.3	3.4
19	기타계	0.1	0.5	기타계	0.3	3.1	사료용근채류	7.2	2.4
20	기타연체동물	0.2	2.6	기타연체동물	0.2	3.0	떡장어	1.1	2.3
21	기타베이커리제품	1.4	2.9	기타베이커리제품	1.2	2.8	기타어류	1.2	2.2
22	해서포유동물유지	0.1	2.3	해서포유동물유지	0.2	2.7	정어리	1.9	2.2
23	새우	1.8	4.2	새우	0.8	2.5	양장	0.8	2.0
24	떡장어	1.3	2.8	떡장어	1.1	2.4	기타연체동물	0.1	2.0
25	기타사료용조제품	0.2	1.0	기타사료용조제품	0.4	2.4	단풍당	0.2	1.8
26	단풍당	0.2	1.9	단풍당	0.2	2.3	기타계	0.2	1.8
27	양장	0.6	1.3	양장	0.8	2.2	새우	0.6	1.7
28	홍어	0.4	1.8	홍어	0.4	1.8	기타베이커리제품	0.8	1.6
29	강남콩	3.9	1.5	강남콩	3.6	1.8	겨자씨	1.4	1.6
30	기타어류	1.5	3.6	기타어류	0.8	1.7	성형목재	1.3	1.6

□ 세부 품목별 수입실적

(단위 : 천불(톤), %)

구 분	2005년	2006년	2007년	2008년	2009년	증감률 (‘09/’08)
농림수산물	536,030.0	493,358.6	536,382.5	587,017.2	74,9131.1	27.6
합 계	(1,906,014.0)	(1,310,917.2)	(958,694.1)	(769,967.2)	(1,277,035.5)	(65.9)
<농산물>	269,840.4	165,921.8	148,423.0	225,243.9	157,463.9	△30.1
	(1,421,545.6)	(750,620.9)	(292,021.4)	(296,631.6)	(258,880.6)	(△12.7)
1 밀	197,239.7	100,005.8	41,180.8	101,018.2	62,649.8	△38.0
	(1,280,041.9)	(626,301.5)	(127,141.9)	(172,054.2)	(165,491.9)	(△3.8)
2 유채유	13,164.2	13,870.6	30,682.3	46,598.8	26,762.3	△42.6
	(20,365.4)	(21,249.3)	(35,285.0)	(32,316.8)	(26,095.4)	(△19.3)
3 혼합조제식료품	0.1	—	—	48.7	10,388.5	21,252.1
	(—)	(—)	(—)	(5.8)	(2,286.7)	(39,258.5)
4 보리	12,148.6	7,385.4	9,944.8	12,180.5	9,547.3	△21.6
	(36,754.3)	(22,769.5)	(18,260.4)	(24,346.6)	(14,209.5)	(△41.6)
5 쇼트닝	1,680.8	1,958.6	5,329.1	14,543.4	8,519.7	△41.4
	(4,217.0)	(5,290.7)	(10,503.3)	(18,332.6)	(14,781.9)	(△19.4)
6 감자	7,168.8	5,225.6	5,391.0	9,690.2	8,275.3	△14.6
	(9,527.5)	(6,684.2)	(5,988.5)	(8,970.9)	(7,555.2)	(△15.8)
7 호밀	2,223.0	2,488.6	4,817.6	900.0	5,800.9	544.5
	(3,632.0)	(3,737.4)	(7,401.0)	(988.9)	(6,558.0)	(563.2)
8 사료용근채류	10,792.3	11,860.1	12,259.1	7,244.8	2,445.1	△66.3
	(44,773.0)	(43,015.4)	(40,140.3)	(20,784.8)	(7,211.3)	(△65.3)
9 단풍당	345.6	711.1	1,908.8	2,310.1	1,844.5	△20.2
	(57.0)	(94.1)	(216.9)	(228.1)	(161.5)	(29.2)
10 기타베이커리	540.7	539.2	2,889.4	2,791.9	1,630.4	△41.6
제품	(248.1)	(252.7)	(1,350.4)	(1,223.0)	(806.5)	(△34.1)
11 겨자씨	1,283.3	1,064.4	1,199.6	1,405.2	1,623.0	15.5
	(2,344.6)	(2,175.3)	(2,206.1)	(1,802.3)	(1,411.4)	(△21.7)
12 기타사료용	1,436.7	1,022.5	1,035.5	2,356.7	1,555.7	△34.0
조제품	(292.7)	(208.5)	(182.0)	(414.9)	(311.0)	(△25.0)

다. 주요국가별 세부수입실적

(단위 : 톤, 천불, %)

구 분	2005년	2006년	2007년	2008년	2009년	증감률 (’09/’08)
13 초콜렛	1,256.6 (322.8)	818.9 (225.5)	0.3 (0.0)	1,592.0 (241.6)	1,383.2 (283.2)	△13.1 (17.2)
14 강낭콩	1,028.0 (3,092.8)	1,083.4 (3,408.8)	1,476.6 (3,934.7)	1,753.6 (3,644.2)	1,352.8 (2,553.7)	△22.9 (△29.9)
12 기타과실	1,355.4 (429.0)	503.3 (124.7)	505.7 (127.9)	1,643.6 (316.9)	1,083.7 (199.0)	△34.1 (△37.2)
<축산물>	131,359.5 (112,348.7)	164,322.4 (137,631.5)	182,201.6 (125,211.3)	188,002.7 (97,510.3)	151,678.9 (112,692.6)	△19.3 (15.6)
1 돼지고기	84,544.9 (57,544.8)	104,636.2 (63,650.6)	117,385.7 (65,065.4)	126,610.4 (59,412.1)	102,705.7 (59,705.5)	△18.9 (0.5)
2 우지	19,223.6 (45,832.0)	26,910.3 (62,742.5)	25,896.7 (47,474.4)	25,187.6 (28,785.0)	26,458.1 (43,871.4)	5.0 (52.4)
3 유장	201.1 (316.0)	1,165.2 (1,680.6)	1,956.1 (1,622.2)	18,076.0 (5,768.0)	17,423.0 (8,016.1)	△3.6 (39.0)
4 양장	844.8 (417.0)	723.3 (342.4)	1,263.2 (576.7)	2,182.8 (754.2)	2,001.5 (811.4)	△8.3 (7.6)
5 동물정액	547.6 (-)	862.6 (-)	1,571.9 (0.1)	1,565.2 (0.1)	1,438.4 (0.1)	△8.1 (△55.5)
<임산물>	92,356.5 (360,688.7)	112,957.6 (410,593.3)	153,212.3 (530,976.1)	127,415.7 (368,685.6)	392,943.7 (895,501.0)	208.4 (142.9)
1 펄프	- (-)	- (-)	- (-)	- (-)	275,249.9 (529,378.5)	- (-)
2 침엽수원목	43,228.2 (202,197.2)	56,606.5 (263,247.6)	70,666.4 (350,849.0)	58,607.4 (235,182.4)	60,882.2 (225,179.4)	3.9 (△4.3)
3 침엽수제재목	25,806.8 (53,463.5)	35,167.3 (72,761.0)	47,230.3 (97,859.8)	43,668.3 (86,328.9)	39,620.1 (103,489.5)	△9.3 (19.9)
4 파티클보드	3,287.6 (6,660.2)	7,130.6 (16,368.3)	11,348.7 (30,901.3)	7,261.4 (17,587.9)	9,957.0 (29,799.8)	37.1 (69.4)
5 성형목재	944.6 (560.7)	1,701.4 (1,749.4)	3,670.6 (4,339.6)	6,308.0 (7,553.1)	1,604.7 (1,343.6)	△74.6 (82.2)

(단위 : 톤, 천불, %)

구 분	2005년	2006년	2007년	2008년	2009년	증감률 (’09/’08)
6 기타제재목	3,475.6 (3,688.5)	2,106.7 (2,075.8)	2,864.1 (5,385.7)	1,423.1 1,034.6	1,269.2 (1,135.2)	△10.8 (9.7)
<수산물>	42,473.6 (11,431.0)	50,156.9 (12,071.5)	52,545.5 (10,485.3)	46,355.0 (7,139.6)	47,044.7 (9,961.3)	1.5 (39.5)
1 바다가재	17,709.0 (871.3)	18,055.0 (853.1)	19,597.6 (868.8)	17,817.8 (831.3)	14,508.3 (783.2)	△18.6 (△5.8)
2 골뱅이	625.9 (83.5)	3,795.8 (542.7)	7,847.3 (1,102.0)	5,433.7 (754.7)	9,000.1 (1,358.5)	65.6 (80.0)
3 어류유지	1,138.4 (291.0)	1,330.3 (388.2)	740.2 (21.2)	846.5 (39.6)	3,469.6 (165.2)	309.9 (316.8)
4 해서포유동물 유지	1,548.0 (1,291.0)	1015.1 (394.3)	2,308.1 (145.0)	2,677.8 (195.1)	3,374.9 (304.7)	26.0 (56.2)
5 멧장어	2,653.2 (1395.4)	4,633.5 (2,299.3)	2,820.6 (1,326.0)	2,373.3 (1,061.3)	2,342.6 (1,100.4)	△1.3 (3.7)
6 기타어류	1,779.5 (929.9)	2,043.6 (1,199.5)	3,569.3 (1,479.8)	1,741.8 (759.4)	2,194.6 (1,193.7)	26.0 (57.2)
7 정어리	288.2 (231.6)	138.7 (149.0)	117.1 (114.7)	835.6 (680.6)	2,153.4 (1,903.8)	157.7 (179.7)
8 기타연체동물	1,775.3 (224.1)	2,603.5 (210.4)	2,589.5 (164.8)	3,023.6 (163.4)	1,970.1 (95.1)	△34.8 (△41.8)
9 기타게	208.5 (25.7)	62.9 (18.0)	526.8 (63.8)	3,102.2 (298.9)	1,751.8 (181.9)	△43.5 (△39.1)
10 새우	4,355.5 (1,832.1)	5,498.5 (2,261.5)	4,188.8 (1,758.9)	2,497.3 (828.6)	1,718.9 (607.4)	△31.2 (△26.7)
11 홍어	1,375.1 (520.6)	1,895.4 (545.2)	1,834.8 (354.0)	1,784.0 (353.4)	1,095.8 (337.1)	△38.6 (△4.6)

6) 일 본

□ 주요 수입품목(상위 30)

(단위 : 천톤, 백만불)

순위	2007년			2008년			2009년		
	품목명	물량	금액	품목명	물량	금액	품목명	물량	금액
	전 체	196.2	529.8	전 체	172.5	531.7	전 체	234.9	536.2
1	명태	31.3	56.9	명태	19.4	44.8	명태	29.9	54.3
2	갈치	8.1	38.9	뽕	5.9	42.6	혼합조제식료품	3.4	46.6
3	고등어	36.8	35.7	로얄제리	2.3	33.0	뽕	4.3	28.6
4	로얄제리	2.3	30.7	채소종자	0.2	18.2	채소종자	0.2	19.2
5	뽕	3.8	30.0	기타어류	9.5	17.9	펄프	32.8	17.5
6	기타어류	13.1	22.1	갈치	3.5	17.4	기타어류	11.1	17.0
7	채소종자	0.3	18.2	고등어	10.1	15.8	쇼트닝	27.1	16.0
8	배합사료	6.9	13.4	우렁챙이	6.7	12.5	우렁챙이	7.2	15.4
9	우렁챙이	6.5	9.7	기타유지가공품	1.9	11.8	기타소스제품	2.5	12.4
10	기타소스제품	2.5	9.6	커피조제품	2.0	11.2	고등어	8.9	12.0
11	퐁치	10.8	9.1	향미용조제품	0.3	10.4	기타제조담배	0.9	11.9
12	향미용조제품	0.2	9.0	기타소스제품	2.2	10.3	갈치	2.2	11.6
13	기타유지가공품	2.1	8.6	비스킷	0.7	10.2	퐁치	15.0	10.4
14	기타식물성액즙	0.1	6.9	혼합조제식품	1.0	8.8	청주	2.6	9.6
15	기타연체동물	0.8	6.8	기타식물성액즙	0.1	8.5	권련	0.7	9.4
16	떡장어	1.1	6.3	배합사료	3.3	8.5	기타당	1.5	9.2
17	농어	0.1	6.1	퐁치	8.9	7.9	향미용조제품	0.2	9.2
18	기타사료용조제품	1.2	5.6	권련	0.5	7.7	맥주	6.0	7.9
19	혼합조미료	1.0	4.9	초콜릿	0.7	7.5	비스킷	0.5	7.5
20	권련	0.2	4.8	맥주	6.3	7.3	기타식물성액즙	0.1	7.2
21	기타제조담배	0.6	4.8	채종,콜자씨박	19.2	6.7	혼합조미료	1.0	6.9
22	캔디	1.0	4.7	기타연체동물	1.5	6.5	참치	0.6	6.7
23	어류제품	0.5	4.4	청주	1.8	6.1	유아용조제식료품	1.0	6.5
24	참치	0.5	4.4	유아용조제식품	0.8	6.0	카레	0.9	6.5
25	우유조제품	0.8	4.4	떡장어	0.9	6.0	배합사료	2.2	6.5
26	개이지살	0.3	4.3	혼합조미료	0.9	5.8	기타유지가공품	0.5	6.5
27	기타당	1.0	4.2	기타베이커리제품	1.0	5.5	기타베이커리제품	0.9	5.0
28	기타베이커리제품	0.7	4.1	간장	4.4	5.4	에틸알코올	5.9	4.9
29	맥주	3.9	4.1	참치	0.6	5.4	간장	3.4	4.9
30	대구	3.0	3.9	캔디	0.9	5.3	기타연체동물	1.8	4.8

□ 세부 품목별 수입실적

(단위 : 천불(톤), %)

구 분	2005년	2006년	2007년	2008년	2009년	증감률 (‘09/’08)
농림수산물 전 체	373,539.4 (121,794.1)	437,244.7 (159,916.0)	529,806.6 (196,237.3)	531,677.3 (172,536.8)	536,160.7 (234,873.8)	0.8 (36.1)
<농산물>	144,724.0 (31,753.0)	158,815.2 (42,308.7)	201,249.2 (54,439.9)	249,876.5 (70,759.2)	301,311.9 (98,570.6)	20.6 (39.3)
1 혼합조제식품	1,112.0 (141.4)	536.8 (82.0)	434.0 (76.5)	8,772.4 (1,043.3)	46,646.1 (3,366.2)	431.7 (222.6)
2 채소종자	17,232.7 (255.8)	15,779.6 (247.3)	18,193.0 (264.0)	18,188.3 (195.7)	19,193.7 (180.0)	5.5 (△8.0)
3 쇼트닝	2,303.3 (4,127.1)	1,710.9 (2,330.5)	1,735.0 (2,164.7)	1,287.0 (1,257.9)	16,002.6 (27,059.7)	1,143.4 (2,051.2)
4 기타소스제품	5,454.7 (1,451.9)	8,144.4 (2,398.0)	9,636.0 (2,521.2)	10,303.0 (2,208.3)	12,429.6 (2,451.4)	20.6 (11.0)
5 기타제조담배	6.2 (0.6)	1,228.9 (138.6)	4,780.4 (559.4)	4,988.9 (747.7)	11,945.1 (900.9)	139.4 (20.5)
6 청주	1,630.2 (526.3)	2,520.5 (861.1)	3,889.0 (1,274.6)	6,119.5 (1,772.3)	9,565.4 (2,590.5)	56.2 (46.2)
7 권련	2,248.5 (135.7)	583.2 (26.3)	4,837.1 (249.3)	7,675.9 (463.1)	9,350.6 (661.5)	21.8 (42.8)
8 기타당	4,999.9 (1,412.1)	5,157.7 (1,360.2)	4,184.9 (1,026.9)	3,667.4 (1,000.7)	9,202.3 (1,463.5)	150.9 (46.2)
9 향미용조제품	9,460.5 (255.7)	9,160.6 (262.4)	8,960.3 (246.1)	10,358.9 (257.4)	9,191.5 (238.6)	△11.3 (△7.3)
10 맥주	1,821.2 (1,585.8)	2,334.6 (2,172.1)	4,085.7 (3,887.2)	7,324.4 (6,302.9)	7,861.2 (6,028.4)	7.3 (△4.4)
11 비스킷	2,452.9 (273.0)	2,717.8 (294.8)	7,698.3 (646.2)	10,188.5 (726.7)	7,485.4 (466.9)	△26.5 (△35.8)
12 기타 식물성액즙	6,640.0 (72.4)	5,977.2 (73.0)	6,862.7 (86.9)	8,522.3 (87.8)	7,185.7 (84.5)	△15.7 (△3.8)
13 혼합조미료	4,658.7 (784.9)	4,967.6 (882.0)	4,885.2 (900.2)	5,833.1 (933.7)	6,887.1 (1,007.1)	18.1 (7.9)
14 유아용 조제식품	1.4 (-)	0.7 (-)	7.8 (0.3)	6,023.3 (805.9)	6,513.5 (987.6)	8.1 (22.5)

다. 주요국가별 세부수입실적

(단위 : 천불(톤), %)

구 분	2005년	2006년	2007년	2008년	2009년	증감률 (’09/’08)
15 카레	1,670.3 (300.4)	2,313.3 (461.3)	3,282.9 (646.9)	2,779.2 (473.4)	6,493.6 (899.1)	133.6 (89.9)
16 배합사료	8,304.1 (4,673.9)	13,798.0 (8,237.8)	13,419.7 (6,944.3)	8,478.7 (3,302.3)	6,484.4 (2,203.0)	△23.5 (△33.3)
17 기타유지가공품	4,781.1 (1,363.0)	6,683.1 (1,517.5)	8,590.5 (2,054.3)	11,764.2 (1,919.3)	6,476.8 (545.9)	△44.9 (△71.6)
18 기타 베이커리제품	1,223.7 (228.0)	1,454.6 (277.5)	4,094.9 (690.3)	5,486.4 (969.5)	5,030.0 (942.7)	△8.3 (△2.8)
19 에틸알코올	349.2 (2.4)	74.2 (2.8)	1,606.9 (2,702.7)	19.9 (1.2)	4,887.8 (5,942.8)	24,411.5 (476,470.5)
20 간장	1,864.3 (800.1)	2,102.9 (971.8)	2,344.3 (1,320.4)	5,365.8 (4,423.9)	4,878.4 (3,416.1)	△9.1 (△22.8)
21 커피조제품	2,220.3 (133.6)	3,181.9 (164.6)	3,553.7 (192.6)	11,166.1 (1,983.3)	4,820.7 (694.0)	△56.8 (△65.0)
22 캔디	5,811.5 (1,125.8)	4,055.9 (834.3)	4,726.9 (1,031.6)	5,317.0 (918.3)	4654.7 (643.4)	△12.5 (△29.9)
23 기타채소	1,519.0 (354.0)	3,599.1 (493.7)	2,890.8 (479.0)	4,745.6 (565.5)	4,609.5 (515.5)	△2.9 (△8.9)
24 차,마태 조제품	4,816.6 (163.5)	4,052.0 (181.0)	3,875.2 (161.6)	4,074.6 (175.1)	4,167.1 (222.5)	2.3 (27.0)
25 초콜릿	1,721.7 (268.7)	4,260.2 (577.1)	7,598.8 (835.0)	7,520.0 (665.4)	3,258.4 (242.9)	△56.7 (△63.5)
26 기타 사료용조제품	5,895.0 (1,222.5)	5,639.2 (1,148.2)	5,568.6 (1,192.4)	5,263.0 (1,247.0)	3,040.2 (569.3)	△42.2 (△54.3)
27 옥수수유	2.6 (0.3)	1,062.5 (1,674.7)	236.3 (333.0)	1,335.3 (876.9)	2,629.0 (2,845.1)	96.9 (224.5)
28 커피	699.2 (62.0)	1,672.2 (325.9)	1,747.2 (461.0)	1,588.6 (188.3)	2,584.4 (314.9)	62.7 (67.2)
29 텍스트린과 기타변성전분	2,277.6 (1,061.3)	2,729.4 (1,231.7)	2,861.9 (1,049.2)	2,725.3 (1,014.8)	2,563.8 (980.8)	△5.9 (△3.3)
30 베이커리반죽	281.7 (75.9)	317.1 (440.5)	932.6 (1,433.9)	2,437.2 (967.3)	2,474.7 (778.8)	1.5 (△19.5)
31 유채유	32.7 (10.9)	27.2 (9.7)	27.5 (10.0)	34.5 (8.6)	2,384.4 (2,113.0)	6,819.9 (24,579.4)

(단위 : 천불(톤), %)

구 분	2005년	2006년	2007년	2008년	2009년	증감률 (’09/’08)
32 기타음료	2,340.9 (1,704.0)	2,314.2 (1,335.6)	3,160.8 (1,284.2)	3,123.1 (980.7)	2,373.3 (790.4)	△24.0 (△19.4)
33 소화효모	473.1 (13.0)	636.1 (18.8)	1,828.4 (47.2)	2,284.5 (53.9)	2,193.6 (46.7)	△4.0 (△13.4)
34 된장	1,398.6 (908.2)	1,434.4 (999.2)	1,484.1 (1,033.5)	1,791.5 (1,065.0)	1,867.0 (997.9)	4.2 (△6.3)
35 기타조제식품	792.6 (398.0)	1,188.7 (426.6)	1,940.6 (972.4)	2,708.6 (1,150.0)	1,826.9 (526.2)	△32.6 (△54.2)
36 개 사료	1,917.4 (318.1)	1,624.9 (320.2)	1,819.3 (377.2)	2,155.0 (365.5)	1,744.7 (250.2)	△19.0 (△31.5)
37 클로렐라	7,908.8 (311.5)	3,379.7 (130.2)	2,272.3 (88.9)	1,852.6 (60.9)	1,500.4 (45.0)	△19.0 (△26.2)
38 밀기울	— (—)	271.4 (2,100.0)	238.2 (1400.0)	352.8 (1,496.1)	1,499.8 (9,641.9)	325.1 (544.5)
39 소주	88.1 (22.8)	118.0 (42.2)	1,720.8 (1,492.6)	1,048.1 (639.7)	1,458.2 (522.1)	39.1 (△18.4)
40 기타식물성 유지	1,007.3 (70.6)	1,040.5 (109.2)	1,391.7 (162.4)	1,266.0 (148.1)	1,433.0 (106.1)	13.2 (△28.3)
41 기타 비휘발성 유지	669.7 (34.0)	548.3 (28.0)	601.6 (121.1)	814.2 (164.6)	1,404.1 (752.3)	72.5 (357)
42 기타과실	1,324.0 (277.9)	1,536.3 (278.1)	1,469.5 (228.8)	1,825.7 (302.1)	1,339.4 (200.7)	△26.6 (△33.6)
43 음료베이스	1,816.8 (189.2)	1,794.5 (244.1)	1,546.3 (261.8)	1,593.3 (222.5)	1,276.0 (187.9)	△19.9 (△15.5)
44 채종,콜자씨박	— (—)	— (—)	— (—)	6,712.8 (19,170.5)	1,225.5 (3,456.6)	△81.7 (△8.2)
45 자몽	1,020.5 (134.7)	1,024.1 (144.3)	1,068.0 (153.8)	1,210.1 (154.0)	1,158.4 (134.7)	△4.3 (△12.5)
46 카나버왁스	681.6 (95.4)	700.3 (122.0)	952.6 (141.1)	1,126.5 (141.7)	1,111.8 (125.5)	△1.3 (△11.4)
47 화초종자	970.9 (188.8)	1,071.5 (188.7)	1,505.4 (241.5)	1,617.1 (185.5)	1,022.2 (1.0)	36.0 (△0.6)

다. 주요국가별 세부수입실적

(단위 : 천불(톤), %)

구 분	2005년	2006년	2007년	2008년	2009년	증감률 (’09/’08)
<축산물>	48,376.1 (3,438.1)	44,609.8 (3,335.4)	43,403.0 (3,347.0)	42,378.2 (2,523.1)	10,271.0 (489.9)	△75.8 (△80.6)
1 기타 포유류	2,274.5 (22.5)	2,910.3 (27.0)	2,770.0 (29.3)	3,686.3 (30.9)	3,613.7 (35.5)	△2.0 (14.9)
2 펠튼	3,044.3 (123.1)	1,829.6 (75.6)	1,650.6 (49.9)	2,297.0 (47.2)	1,906.3 (43.9)	△17.0 (△6.9)
3 조제분유	1.2 (0.4)	— (—)	— (—)	42.9 (2.1)	1,170.1 (58.5)	2,627.8 (2,748.7)
<임산물>	7,004.8 (5,156.6)	9,294.3 (4,967.6)	11,400.5 (11,190.7)	14,843.6 (19,967.5)	29,515.2 (47,688.8)	98.8 (138.8)
1 펄프	— (—)	— (—)	— (—)	— (—)	17,518.9 (32,762.1)	— (—)
2 침엽수원목	517.6 (2,170.5)	204.6 (1,018.5)	1,237.2 (5,786.4)	2,975.9 (13,942.3)	2,161.0 (10,261.4)	△27.4 (△26.4)
3 기타석제품	— (—)	— (—)	— (—)	— (—)	1,580.3 (76.9)	— (—)
4 건축용목제품	468.3 (109.9)	464.6 (287.6)	884.2 (277.9)	883.8 (363.5)	1,397.3 (373.2)	58.1 (2.7)
5 합판	1,303.6 (499.0)	1,214.2 (445.1)	1,812.0 (465.0)	1,737.9 (502.5)	1,142.0 (355.5)	△34.3 (△29.3)
6 침엽수제제품	81.0 (28.6)	343.7 (238.0)	1,045.4 (767.0)	1,729.8 (1,174.5)	1,132.4 (780.1)	△34.5 (33.6)
<수산물>	173,434.5 (81,446.4)	224,525.4 (109,304.3)	273,754.0 (127,259.7)	224,579.0 (79,286.9)	195,062.6 (88,124.6)	△13.1 (11.1)
1 명태	43,199.4 (25,987.3)	47,827.4 (28,245.5)	56,912.6 (31,298.7)	44,778.8 (19,390.8)	54,285.1 (29,924.2)	21.2 (54.3)
2 돔	23,955.3 (3,775.8)	34,112.0 (4,946.2)	30,038.1 (3,847.2)	42,644.4 (5,916.4)	28,595.7 (4,285.9)	△32.9 (△27.6)
3 기타어류	16,934.7 (15,319.3)	25,127.1 (18,828.9)	22,081.9 (13,137.0)	17,883.4 (9,509.6)	17,022.8 (11,069.4)	△4.8 (16.4)
4 우렁쟁이	4,465.8 (3,004.6)	6,794.9 (4,997.8)	9,693.5 (6,523.4)	12,514.4 (6,662.0)	15,364.0 (7,189.7)	22.8 (7.9)

(단위 : 천불(톤), %)

구 분	2005년	2006년	2007년	2008년	2009년	증감률 (’09/’08)
5 고등어	3,345.1 (5,171.0)	19,838.6 (23,654.3)	35,729.8 (36,766.1)	15,776.2 (10,091.3)	11,953.0 (8,912.0)	△24.2 (△11.7)
6 갈치	22,672.0 (5,725.8)	28,463.0 (6,914.7)	38,855.8 (8,059.2)	17,433.3 (3,498.5)	11,639.6 (2,244.8)	△33.2 (△35.8)
7 꽂치	4,637.2 (4,592.8)	6,272.3 (6,864.7)	9,066.5 (10,762.5)	7,946.6 (8,856.4)	10,402.3 (14,999.4)	30.9 (69.4)
8 참치	5,881.4 (582.0)	3,972.3 (408.2)	4,420.8 (474.1)	5,403.1 (576.7)	6,734.4 (646.9)	24.6 (12.2)
9 기타연체동물	4,772.7 (2,872.9)	3,929.1 (1,045.5)	6,837.6 (828.9)	6,513.9 (1,549.8)	4824.4 (1,751.0)	△25.9 (13.0)
10 떡장어	4,174.2 (660.7)	5,588.1 (1,017.4)	6,296.5 (1,086.8)	6,015.2 (908.2)	4,294.8 (646.2)	△28.6 (△28.8)
11 가리비조개	731.3 (305.9)	1,638.8 (559.2)	2,853.2 (1,035.6)	5,119.6 (1,992.7)	3,761.9 (1,360.7)	△26.5 (△31.7)
12 개아지살	3,864.4 (267.1)	3,575.7 (236.8)	4,329.8 (312.0)	3,925.1 (247.0)	3,074.5 (184.6)	△21.7 (△25.3)
13 방어	986.2 (173.6)	2,258.3 (397.2)	2,735.1 (390.7)	1,829.0 (234.2)	3,015.8 (547.1)	64.9 (133.6)
14 어류제품	2,689.1 (281.1)	3,689.2 (436.3)	4,445.7 (499.4)	4,745.8 (484.2)	2,989.4 (320.9)	△37.0 (△33.7)
15 기타계	1,975.3 (295.5)	2,449.2 (308.3)	3,666.8 (427.3)	4,193.8 (577.1)	2,261.7 (354.8)	△46.1 (△38.5)
16 문어	1,254.8 (327.0)	928.8 (230.2)	3,519.1 (690.9)	2,067.6 (384.4)	1,794.3 (341.1)	△13.2 (△11.3)
17 왕게	236.9 (52.7)	476.9 (82.7)	1,579.9 (327.1)	4,530.5 (1,031.3)	1,523.5 (303.6)	△66.4 (△70.6)
18 대구	909.4 (472.4)	1,419.0 (798.9)	3,896.5 (3,031.6)	1,291.9 (857.1)	1,437.5 (589.3)	11.3 (△31.2)
19 어류유지	1,268.5 (69.4)	1,374.7 (201.3)	1,013.4 (138.3)	1,250.5 (226.7)	1,160.9 (88.1)	△7.2 (△61.1)
24 상어	678.4 (461.8)	1,341.1 (827.6)	1,681.3 (858.8)	1,187.2 (802.8)	1,045.0 (562.3)	△12.0 (△30.0)

7) 아세안

□ 주요 수입품목(상위 30)

(단위 : 천톤, 백만불)

순위	2007년			2008년			2008년		
	품목명	물량	금액	품목명	물량	금액	품목명	물량	금액
	전 체	4,998.0	2,375.2	전 체	6,336.7	3,111.6	전 체	5,823.4	2,758.1
1	합판	603.5	351.9	합판	616.1	349.5	합판	663.1	326.8
2	바나나	307.5	170.1	팜유	203.6	229.4	펄프	370.3	182.8
3	새우	27.4	162.4	타피오카	897.2	200.7	팜유	254.0	178.5
4	팜유	192.7	139.4	바나나	258.1	153.8	바나나	256.6	163.4
5	파티클보드	446.8	101.2	새우	24.4	144.6	새우	23.4	131.0
6	열대산제재목	150.0	93.3	파티클보드	405.8	107.8	타피오카	551.8	96.2
7	파인애플	92.6	66.5	야자,코프라박	517.8	103.4	당밀	578.2	81.7
8	커피	40.1	65.0	커피	48.9	102.7	기타어류	54.8	77.8
9	기타어류	47.8	64.3	팜넛유박	537.1	100.2	파티클보드	336.8	70.0
10	야자, 코프라박	387.2	63.6	기타어류	52.3	98.5	흡연용담배	9.7	68.3
11	문어	25.2	57.8	당밀	749.9	90.6	커피	39.8	66.9
12	팜넛유박	437.5	51.1	야자유	60.2	83.5	혼합조제식품	35.1	66.2
13	야자유	58.6	50.0	사탕수수당	213.6	77.1	야자, 코프라박	379.0	65.5
14	당밀	482.8	48.9	문어	25.4	65.8	문어	24.1	64.6
15	새우살	5.9	45.3	파인애플	83.2	61.9	새우살	9.4	62.1
16	타피오카	299.0	42.1	열대산제재목	89.2	59.2	사탕수수당	176.9	61.7
17	오징어	4.5	39.2	흡연용담배	8.1	58.6	파인애플	67.8	52.0
18	밀기울	222.0	36.9	열대산단판	115.4	57.6	과암넛유박	581.4	50.3
19	목탄	84.2	35.0	밀기울	223.5	51.9	야자유	57.7	45.7
20	쥐치포	8.6	31.1	새우살	7.7	51.9	성형목재	40.4	43.3
21	성형목재	24.0	26.9	칩	378.1	41.6	열대산제재목	69.5	41.4
22	칩	261.7	23.5	쌀	63.2	40.3	목탄	77.9	39.1
23	갭오징어	6.3	21.5	오징어	3.5	35.9	밀기울	210.0	36.1
24	흡연용담배	3.2	21.5	섬유관	91.3	35.1	코코아류	11.3	36.0
25	텍스트린과 기타 변성전분	40.6	21.0	목탄	71.1	33.6	단판	79.1	35.2
26	섬유관	53.8	20.2	혼합조제식품	17.9	29.7	쥐치포	7.4	34.9
27	기타과실	19.6	19.8	쥐치포	6.5	29.6	열대산단판	78.3	34.7
28	과실혼합물	21.9	18.2	성형목재	25.0	28.0	오징어	2.8	29.3
29	사탕수수당	55.4	16.1	건축용목제품	13.6	22.6	기타과실	22.0	22.2
30	참치	4.3	14.7	기타과실	20.1	20.7	칩	285.9	21.1

□ 세부 품목별 수입실적

* 백만불이상 품목

(단위 : 천불(톤), %)

구 분	2005년	2006년	2007년	2008년	2009년	증감률 (’09/’08)
농림수산물 전 체	1,812,103.3 (4,832,178.2)	2,003,342.4 (4,817,726.8)	2,375,245.4 (4,998,041.8)	3,111,628.5 (6,336,715.4)	2,758,103.4 (5,823,371.4)	△ 11.4 (△ 8.1)
<농산물>	782,995.9 (2,941,383.6)	842,679.6 (2,837,463.2)	1,054,188.2 (2,956,589.6)	1,725,880.5 (4,228,360.9)	1,377,152.8 (3,535,999.7)	△ 20.2 (△ 16.4)
1 팜유	105,572.6 (242,048.7)	108,552.7 (231,404.4)	139,375.3 (192,713.2)	229,376.5 (203,550.1)	178,453.2 (254,027.1)	△ 22.2 (24.8)
2 바나나	114,595.6 (253,676.0)	144,671.5 (280,212.7)	170,134.8 (307,501.8)	153,765.9 (258,061.7)	163,370.0 (256,579.0)	6.2 (△ 0.6)
3 타피오카	34,236.1 (259,541.2)	31,698.0 (268,763.4)	42,051.5 (299,008.6)	200,710.1 (897,204.0)	96,165.1 (551,769.1)	△ 52.1 (△ 38.5)
4 당밀	53,252.0 (516,212.3)	59,290.6 (431,592.4)	48,907.4 (482,813.5)	90,611.8 (749,850.6)	81,664.2 (578,154.0)	△ 9.9 (△ 22.9)
5 흡연용담배	17,094.5 (2,388.4)	17,559.6 (2,581.2)	21,478.3 (3,220.5)	58,640.1 (8,071.9)	68,251.3 (9,703.4)	16.4 (20.2)
6 커피	38,544.0 (44,882.0)	51,415.0 (43,771.1)	64,966.9 (40,111.1)	102,692.8 (48,889.4)	66,858.9 (39,791.7)	△ 34.9 (△ 18.6)
7 혼합조제식품	32.9 (23.2)	132.5 (66.2)	67.8 (21.7)	29,666.3 (17,933.5)	66,193.3 (35,135.5)	123.1 (95.9)
8 야자,코프라박	45,161.8 (423,214.4)	40,058.5 (406,298.4)	63,596.2 (387,245.8)	103,407.8 (517,815.7)	65,534.8 (378,985.6)	△ 36.6 (26.8)
9 사탕수수당	35,516.3 (144,681.8)	15,175.7 (37,147.8)	16,135.4 (55,444.7)	77,121.0 (213,562.6)	61,748.6 (176,921.9)	△ 19.9 (△ 17.2)
10 파인애플	48,225.1 (64,969.8)	55,360.7 (74,452.6)	66,487.6 (92,612.9)	61,897.1 (83,173.1)	51,968.9 (67,787.0)	△ 16.0 (△ 18.5)
11 팜넛유박	30,062.1 (413,410.9)	33,365.9 (423,434.1)	51,109.0 (437,538.2)	100,165.9 (537,146.5)	50,319.8 (581,413.8)	△ 49.8 (8.2)
12 야자유	36,512.7 (53,977.4)	34,783.3 (56,778.9)	49,956.2 (58,570.9)	83,462.9 (60,234.6)	45,718.9 (57,667.2)	△ 45.2 (△ 4.3)
13 밀기울	30,642.1 (242,992.0)	30,398.0 (242,081.6)	36,901.9 (222,025.9)	51,868.2 (223,474.3)	36,056.4 (209,954.8)	△ 30.5 (△ 6.0)

다. 주요국가별 세부수입실적

(단위 : 천불(톤), %)

구 분	2005년	2006년	2007년	2008년	2009년	증감률 (’09/’08)
14 기타과실	12,341.5 (13,937.4)	15,085.1 (16,777.4)	19,803.6 (19,638.2)	20,718.9 (20,091.4)	22,224.2 (22,002.0)	7.3 (9.5)
15 텍스트린과 기타변성전분	11,672.0 (25,394.3)	19,015.3 (43,424.7)	21,018.8 (40,620.9)	17,835.0 (27,061.3)	19,629.3 (33,544.7)	10.1 (24.0)
16 캔디	2,258.7 (1,064.8)	2,271.3 (975.1)	2,571.8 (1,048.2)	6,558.4 (1,795.2)	18,670.8 (4,056.4)	184.7 (126.0)
17 쌀	3,755.1 (13,000.0)	13,735.8 (42,749.4)	11,445.2 (35,142.5)	40,316.3 (63,162.5)	15,002.5 (28,262.4)	△62.8 (△55.3)
18 미강유	2,069.8 (2,327.2)	2,409.0 (2,525.7)	5,142.8 (4,880.6)	13,164.1 (8,534.2)	13,320.3 (10,555.8)	1.2 (23.7)
19 기타유지 가공품	369.3 (164.0)	366.6 (345.0)	522.0 (360.9)	4,563.8 (2,483.7)	12,103.3 (5,785.6)	165.2 (132.9)
20 과실혼합물	16,003.5 (19,380.6)	15,267.0 (19,129.5)	18,188.7 (21,911.0)	16,927.4 (19,269.1)	11,378.3 (12,268.5)	△32.8 (△36.3)
21 후추	6,465.4 (3,924.8)	9,399.6 (4,382.9)	10,808.7 (3,059.2)	14,641.9 (3,830.4)	11,096.1 (3,826.4)	△24.2 (△0.1)
22 기타 베이커리제품	5,084.4 (2,990.2)	5,317.0 (2,937.6)	5,931.4 (3,026.5)	7,744.2 (3,432.6)	10,116.3 (4,167.0)	30.6 (21.4)
23 타피오카전분	2,970.1 (11,255.5)	4,625.6 (18,109.3)	10,907.5 (34,989.5)	8,003.4 (20,465.1)	10,056.1 (35,029.9)	25.6 (71.2)
24 해바라기씨유	462.9 (408.1)	621.7 (637.1)	4,081.2 (3,574.6)	8,548.9 (4,278.1)	8,734.2 (6,987.1)	2.2 (63.3)
25 초콜릿	1,867.0 (860.2)	3,517.1 (1,657.4)	6,467.6 (2,469.9)	6,168.5 (2,223.5)	7,822.9 (2,601.0)	26.8 (17.0)
26 코코아버터	2,629.5 (567.9)	4,381.1 (1,026.2)	6,378.2 (1,303.1)	7,214.7 (1,037.2)	7,527.0 (1,258.9)	4.3 (21.4)
27 기타제조담배	3,596.7 (592.2)	4,545.9 (750.5)	4,175.4 (706.1)	6,137.5 (935.1)	7,398.8 (859.7)	20.5 (△8.1)
28 스위트콘	6,252.5 (11,327.5)	9,046.2 (14,489.4)	10,874.5 (15,271.0)	11,297.8 (16,065.6)	7,392.5 (11,220.1)	△34.6 (△30.2)
29 코코아웨이스트	4,707.3 (2,399.7)	3,127.3 (1,755.9)	5,860.9 (1,942.4)	7,553.2 (2,048.9)	7,160.5 (1,727.2)	△5.2 (△15.7)
30 코코아분말	3,525.8 (2,453.9)	3,965.1 (3,250.5)	4,549.6 (3,460.2)	5,099.3 (3,343.1)	6,979.5 (3,373.8)	36.9 (0.9)

(단위 : 천불(톤), %)

구 분	2005년	2006년	2007년	2008년	2009년	증감률 (’09/’08)
31 비스킷	13,628.6 (6,465.8)	13,827.1 (6,523.7)	8,723.0 (3,520.1)	6,401.8 (2,006.7)	6,915.9 (2,000.9)	8.0 (△0.3)
32 기타 코코아조제품	841.8 (334.9)	1,496.9 (635.7)	3,118.9 (1,200.3)	6,243.9 (2,090.7)	6,544.7 (2,295.5)	4.8 (9.8)
33 커피조제품	4,102.6 (2,677.4)	773.8 (169.5)	1,450.0 (233.7)	5,104.2 (955.6)	5,917.9 (1,157.5)	15.9 (21.1)
34 견사	— (—)	— (—)	— (—)	— (—)	5,832.0 (181.3)	— (—)
35 팜핵유	4,383.1 (6,329.4)	3,989.4 (6,301.3)	7,248.9 (7,997.5)	10,992.4 (7,983.5)	5,816.9 (7,711.7)	△47.1 (△3.4)
36 기타소스제품	1,520.7 (1,121.2)	2,496.6 (1,690.9)	4,452.3 (2,572.6)	5,053.7 (2,895.9)	5,302.7 (3,084.5)	4.9 (6.5)
37 개 사료	2,371.7 (1,011.0)	2,569.9 (1,006.4)	4,203.2 (2,296.6)	5,998.4 (2,907.9)	4,538.6 (1,620.7)	△24.3 (△44.3)
38 밀	1,036.5 (7,596.9)	315.4 (1,658.6)	2,129.3 (4,906.6)	5,341.9 (8,176.7)	4,527.7 (9,577.8)	△15.2 (17.1)
39 쇼트닝	835.2 (1,432.6)	582.4 (934.4)	997.3 (1,284.2)	2,255.6 (1,856.6)	4,484.0 (5,047.2)	98.8 (171.9)
40 기타파스타	3,351.7 (3,614.4)	2,835.8 (2,507.1)	4,405.5 (3,717.8)	5,282.7 (3,089.6)	4,251.0 (2,648.7)	△19.5 (△14.3)
41 베이커리반죽	536.1 (371.8)	748.2 (500.4)	2,247.4 (1,671.3)	6,797.4 (2,768.5)	4,208.1 (1,837.3)	△38.1 (△33.6)
42 기타식물성 유지	2,148.9 (1,845.0)	1,798.0 (1,123.2)	2,926.0 (1,228.5)	2,748.4 (1,022.3)	3,797.5 (2,174.8)	38.2 (112.7)
43 기타사료용 조제품	1,250.3 (7,175.0)	1,684.1 (5,927.9)	5,259.9 (7,563.9)	4,260.1 (8,090.1)	3,654.9 (8,495.3)	△14.2 (5.0)
44 비그나 파세러스콩	1,960.4 (5,107.6)	1,946.8 (4,985.0)	2,819.5 (6,115.3)	2,949.2 (5,745.0)	3,596.5 (6,914.0)	21.6 (20.3)
45 에틸알코올	54.9 (22.2)	86.9 (33.0)	2,022.6 (3,025.0)	10,430.0 (15,465.3)	3,507.4 (5,028.4)	△66.4 (△67.5)
46 곡수	903.2 (963.0)	1,685.6 (1,298.1)	1,917.2 (1,690.7)	3,094.9 (2,059.8)	3,420.6 (2,321.3)	10.5 (12.7)
47 고추	1,614.4 (3,489.2)	1,147.7 (2,237.4)	3,788.3 (6,454.6)	4,613.3 (7,513.7)	3,343.3 (6,157.2)	△27.5 (△18.1)

다. 주요국가별 세부수입실적

(단위 : 천불(톤), %)

구 분	2005년	2006년	2007년	2008년	2009년	증감률 (’09/’08)
48 코코넛	1,654.6 (2,152.1)	1,912.9 (2,309.9)	2,419.4 (2,670.0)	3,096.8 (2,959.7)	3,161.1 (3,388.5)	2.1 (14.5)
49 보조사료	4,761.8 (2,158.3)	3,865.6 (1,888.3)	2,732.7 (1,797.9)	2,748.1 (1,413.7)	2,866.6 (1,630.5)	4.3 (15.3)
50 배합사료	2,341.6 (19,723.9)	3,289.6 (27,074.4)	3,788.4 (30,383.0)	4,095.7 (32,247.4)	2,647.7 (21,613.9)	△35.4 (△33.0)
51 향미용조제품	3,023.9 (361.8)	2,883.6 (338.9)	2,880.8 (297.0)	3,450.5 (335.9)	2,560.2 (250.9)	△25.8 (△25.3)
52 대두유	2,902.9 (5,100.0)	174.5 (188.0)	2,399.2 (2,865.1)	4,169.9 (2,917.6)	2,329.7 (2,004.0)	△44.1 (△31.3)
53 껌	1,855.1 (636.4)	1,285.8 (472.7)	1,298.7 (416.9)	1,406.9 (355.1)	2,165.1 (515.8)	53.9 (45.3)
54 기타조제식품	1,495.6 (3,288.6)	1,615.5 (3,410.1)	2,060.3 (3,105.3)	1,997.4 (3,126.2)	1,999.8 (3,811.3)	0.1 (21.9)
55 기타설탕과자	383.3 (97.0)	390.9 (75.6)	614.5 (118.4)	1,524.9 (273.4)	1,965.0 (360.8)	28.9 (32.0)
56 계피	1,064.3 (1,358.8)	1,501.1 (1,823.7)	1,333.1 (1,484.2)	1,742.1 (1,729.3)	1,913.4 (1,845.1)	9.8 (6.7)
57 망고	1,967.0 (720.5)	3,049.8 (1,063.2)	3,407.3 (1,057.1)	3,849.9 (1,112.7)	1,855.1 (492.2)	△51.8 (55.8)
58 마아가린	86.4 (141.0)	122.1 (212.7)	109.8 (121.7)	250.0 (164.6)	1,726.6 (2,231.6)	590.7 (1,255.5)
59 빵	349.7 (161.7)	102.3 (65.1)	679.9 (255.7)	526.8 (168.2)	1,578.9 (522.9)	199.7 (210.9)
60 조물제품	1,570.6 (1,223.8)	2,227.0 (1,363.7)	1,941.4 (1,057.2)	2,080.0 (997.4)	1,573.6 (776.9)	△24.3 (△22.1)
61 솔비톨	— (—)	14.8 (36.3)	207.5 (394.7)	545.4 (942.2)	1,413.9 (2,972.9)	159.2 (215.5)
62 난초	2,765.1 (478.9)	2,374.4 (345.1)	2,332.0 (232.2)	2,255.5 (204.7)	1,396.7 (171.1)	△38.1 (△16.4)
63 채소종자	1,529.8 (35.5)	2,275.7 (44.4)	1,809.3 (30.0)	1,204.7 (28.5)	1,388.0 (34.8)	15.2 (22.0)
64 잎담배	— (—)	— (—)	— (—)	2,524.5 (677.3)	1,334.9 (265.5)	△47.1 (△60.8)

(단위 : 천불(톤), %)

구 분	2005년	2006년	2007년	2008년	2009년	증감률 (’09/’08)
65 기타산식물	5,741.4 (10,921.3)	4,821.4 (9,774.8)	3,667.3 (6,753.6)	3,616.7 (6,188.5)	1,320.0 (2,582.9)	△63.5 (58.3)
66 맥주	1,146.3 (1,534.4)	560.9 (815.7)	978.4 (1,358.1)	1,175.0 (1,524.2)	1,277.1 (1,520.4)	8.7 (△0.2)
67 용안육	544.0 (491.7)	575.7 (397.7)	1,037.3 (485.6)	856.9 (410.2)	1,256.4 (477.7)	46.6 (16.5)
68 사인	1,130.7 (489.4)	673.9 (269.0)	1,176.7 (304.9)	1,174.6 (196.1)	1,233.7 (237.6)	5.0 (21.2)
69 자당	866.7 (3,375.6)	237.6 (516.5)	9,565.7 (24,059.9)	8,780.9 (22,274.2)	1,225.2 (3,026.5)	△86.0 (△86.4)
70 소화효모	19.0 (3.0)	17.1 (2.5)	47.0 (2.8)	186.6 (9.6)	1,029.3 (59.3)	451.6 (521.2)
71 기타음료	674.9 (577.8)	521.8 (718.0)	663.5 (888.0)	1,352.4 (1,886.2)	1,026.9 (1,387.4)	△24.1 (26.4)
72 염료물품과 조제품	1,044.1 (2,390.8)	939.9 (1,840.1)	1,169.3 (1,931.7)	1,124.9 (1,732.2)	1,022.1 (1,867.0)	△9.1 (7.8)
73 기타한약재	536.6 (728.5)	747.6 (827.6)	38.3 (40.4)	912.2 (607.3)	1,004.5 (616.5)	10.1 (1.5)
<축산물>	24,737.7 (12,217.9)	22,696.9 (11,115.6)	29,014.2 (13,435.9)	39,773.2 (15,693.8)	22,918.6 (6,651.2)	△42.4 (57.6)
1 닭고기	12,600.5 (4,869.6)	9,774.8 (3,265.7)	12,246.9 (3,958.8)	19,820.8 (5,785.5)	18,356.2 (5,364.0)	△7.4 (△7.3)
2 기타축산조제품	552.1 (218.7)	1,794.6 (862.2)	4,119.1 (1,737.0)	3,159.9 (679.3)	1,685.5 (663.8)	△46.7 (△2.3)
<임산물>	636,053.8 (1,728,564.3)	702,415.2 (1,815,217.5)	772,873.5 (1,861,448.3)	792,947.4 (1,929,402.3)	843,179.6 (2,110,901.4)	6.3 (9.4)
1 합판	303,107.6 (619,436.7)	311,989.8 (573,694.8)	351,920.5 (603,534.7)	349,516.2 (616,107.3)	326,813.0 (663,125.2)	△6.5 (7.6)
2 펄프	— (—)	— (—)	— (—)	— (—)	182,842.0 (370,342.4)	— (—)
3 파티클보드	76,579.5 (415,802.8)	111,978.7 (540,127.9)	101,241.4 (446,820.6)	107,764.1 (405,803.2)	69,953.4 (336,838.7)	△35.1 (△17.0)
4 성형목재	17,673.4 (19,137.4)	19,279.4 (18,968.2)	26,873.9 (24,012.9)	28,036.3 (24,951.0)	43,288.2 (40,393.9)	54.4 (61.9)

다. 주요국가별 세부수입실적

(단위 : 천불(톤), %)

구 분	2005년	2006년	2007년	2008년	2009년	증감률 (’09/’08)
5 열대산제재목	76,865.6 (142,131.7)	85,009.3 (141,129.6)	93,316.4 (149,962.2)	59,231.6 (89,204.5)	41,374.5 (69,518.5)	△30.1 (△22.1)
6 목탄	26,423.4 (86,570.4)	31,759.2 (86,433.7)	34,998.4 (84,244.3)	33,591.7 (71,124.3)	39,123.3 (77,915.7)	16.5 (9.5)
7 열대산단판	40,633.2 (106,286.4)	38,348.0 (81,575.9)	53,090.1 (102,028.4)	57,606.3 (115,382.3)	34,651.9 (78,258.9)	△39.8 (△32.2)
8 칩	7,523.5 (79,227.5)	12,541.9 (142,266.5)	23,490.8 (261,715.4)	41,584.7 (378,107.1)	21,145.9 (285,910.3)	△49.1 (△24.4)
9 건축용목제품	6,282.3 (4,509.4)	8,500.3 (5,610.2)	10,962.9 (7,135.7)	22,562.8 (13,642.5)	19,411.2 (11,537.5)	△14.0 (△15.4)
10 열대산원목	21,948.0 (115,336.0)	15,957.5 (70,893.6)	13,742.2 (55,352.6)	13,772.9 (51,519.2)	14,304.4 (60,234.4)	3.9 (16.9)
11 섬유판	26,464.2 (89,281.1)	29,443.4 (92,133.9)	20,170.3 (53,809.0)	35,137.6 (91,277.0)	8,396.9 (27,910.0)	△76.1 (△69.4)
12 수지류	1,800.1 (2,924.0)	1,259.3 (1,266.0)	2,841.9 (3,335.9)	5,038.5 (5,324.6)	5,727.0 (6,497.2)	13.7 (22.0)
13 기타임산물	43.2 (7.2)	31.7 (1.9)	2,321.7 (10,365.6)	6,322.8 (25,679.4)	4,064.0 (22,175.6)	△35.7 (△13.6)
14 등나무제품	2,950.1 (1,516.9)	3,419.4 (1,603.6)	4,062.3 (1,698.5)	4,894.6 (1,761.4)	3,824.9 (1,714.4)	△21.9 (△2.7)
15 기타제재목	6,013.0 (10,665.9)	5,419.0 (10,080.7)	5,382.7 (11,070.4)	4,689.6 (9,542.4)	3,458.9 (6,108.1)	△26.2 (△36.0)
16 침엽수제재목	2,295.9 (2,035.7)	2,545.3 (2,184.0)	4,069.4 (3,216.6)	4,747.0 (3,442.6)	3,308.1 (3,357.9)	△30.3 (△2.5)
17 기타 목재 식탁용품	1,921.6 (1,178.9)	2,155.0 (979.0)	2,664.2 (1,149.8)	2,513.4 (1,005.1)	2,870.5 (1,159.3)	14.2 (15.3)
18 신변장식용품 상자	1,772.1 (1,336.1)	2,431.6 (1,970.7)	2,598.6 (1,911.2)	2,917.3 (1,796.7)	2,244.6 (1,509.0)	△23.1 (△16.0)
19 기타석제품	— (—)	— (—)	— (—)	— (—)	1,907.0 (5,165.0)	— (—)
20 기타원목	256.2 (707.5)	1,096.4 (4,711.0)	1,121.1 (5,246.0)	1,294.5 (4,567.5)	1,829.7 (7,610.3)	41.3 (66.6)
21 대나무제품	1,640.9 (824.2)	1,588.8 (748.3)	2,163.0 (1,005.6)	1,942.6 (750.1)	1,409.0 (575.1)	△27.5 (△23.3)

(단위 : 천불(톤), %)

구 분	2005년	2006년	2007년	2008년	2009년	증감률 (’09/’08)
22 기타목제품	1,770.6 (1,682.7)	1,429.1 (1,367.5)	1,047.0 (774.3)	1,102.4 (840.2)	1,253.7 (1,004.1)	13.7 (△19.5)
23 목재틀	833.7 (298.4)	1,060.6 (387.9)	1,693.9 (502.5)	1,446.2 (452.8)	1,186.6 (378.8)	△17.9 (△16.4)
24 고밀도화목재	574.8 (1,550.1)	896.5 (3,469.9)	1,487.4 (4,512.5)	1,103.1 (3,416.0)	1,112.1 (4,547.9)	0.8 (33.1)
25 톱밥	12.2 (116.7)	222.1 (2,574.1)	399.4 (4,476.7)	269.6 (3,247.7)	1,004.8 (9,786.4)	272.7 (201.3)
<수산물>	368,316.0 (150,012.4)	435,550.6 (153,930.4)	519,169.6 (166,568.0)	553,027.4 (163,258.5)	514,825.5 (169,819.1)	△6.9 (4.0)
1 새우	101,278.3 (20,448.5)	129,448.5 (23,189.7)	162,384.9 (27,391.5)	144,619.9 (24,357.9)	131,037.4 (23,422.7)	△9.4 (△3.8)
2 기타어류	64,405.3 (49,372.1)	70,025.0 (51,609.5)	64,270.6 (47,756.9)	98,474.3 (52,267.7)	77,796.3 (54,767.9)	△21.0 (4.8)
3 문어	35,487.0 (18,958.6)	44,691.5 (21,107.4)	57,762.7 (25,209.4)	65,760.1 (25,405.9)	64,613.6 (24,145.4)	△1.7 (△5.0)
4 새우살	22,156.5 (3,265.7)	29,778.0 (4,139.2)	45,337.9 (5,913.7)	51,866.2 (7,686.7)	62,050.4 (9,394.0)	19.6 (22.2)
5 쥐치포	26,381.4 (8,117.8)	32,697.3 (9,621.8)	31,060.9 (8,638.7)	29,600.4 (6,469.5)	34,945.9 (7,436.3)	18.1 (14.9)
6 오징어	29,362.5 (3,649.3)	33,274.9 (3,600.4)	39,243.8 (4,491.0)	35,906.0 (3,536.0)	29,302.0 (2,756.1)	△18.4 (22.1)
7 갑오징어	11,076.6 (3,976.1)	14,013.4 (4,579.3)	21,500.4 (6,296.4)	18,559.8 (5,101.8)	19,707.9 (5,522.3)	6.2 (8.2)
8 참치	5,241.4 (1,925.8)	13,732.1 (3,951.0)	14,675.4 (4,320.6)	16,773.3 (3,234.0)	17,086.4 (3,719.5)	1.9 (15.0)
9 기타연체동물	9,498.1 (2,657.0)	9,111.4 (2,239.4)	12,083.7 (2,311.5)	13,281.8 (2,996.6)	12,453.4 (2,938.4)	△6.2 (△1.9)
10 코토니	5,536.1 (6,317.7)	3,714.3 (4,244.5)	5,318.6 (6,387.0)	11,000.2 (7,730.9)	8,165.6 (6,294.0)	△25.8 (△18.6)
11 갈치	9,521.9 (5,343.7)	4,071.8 (2,190.4)	6,074.9 (3,479.9)	9,523.0 (5,008.0)	7,462.4 (3,470.4)	△21.6 (△30.7)
12 캐비아	1,607.8 (248.9)	5,650.2 (517.6)	9,692.0 (697.5)	10,924.6 (541.1)	7,395.9 (419.8)	△32.3 (△22.4)

다. 주요국가별 세부수입실적

(단위 : 천불(톤), %)

구 분	2005년	2006년	2007년	2008년	2009년	증감률 (‘09/’08)
13 어류유지	850.2 (284.1)	929.3 (433.3)	1,443.8 (701.9)	5,153.1 (2,450.9)	6,711.1 (8,462.1)	30.2 (245.3)
14 해파리	6,128.8 (3,852.4)	6,481.8 (3,923.1)	5,435.8 (2,882.8)	6,420.5 (3,068.9)	6,098.2 (3,330.6)	△5.0 (8.5)
15 어류제품	3,314.8 (5,552.5)	3,817.1 (4,395.1)	3,573.8 (3,043.0)	5,379.2 (2,382.1)	4,187.1 (1,630.6)	△22.2 (△31.6)
16 가오리	2,423.3 (1,467.3)	2,344.3 (1,355.7)	2,973.5 (1,698.2)	2,676.3 (1,323.7)	3,971.9 (1,962.6)	48.4 (48.3)
17 기타계	4,082.8 (1,029.1)	5,320.5 (1,401.1)	4,741.0 (1,159.3)	3,949.1 (853.3)	3,605.9 (836.8)	△8.7 (△1.9)
18 전갱이	8,125.8 (5,968.1)	5,894.3 (4,006.1)	5,218.6 (3,498.9)	2,636.7 (1,753.7)	3,334.2 (2,172.0)	26.5 (23.9)
19 멸치	5,702.6 (2,347.8)	6,031.0 (2,234.7)	6,107.5 (2,307.5)	2,780.9 (905.7)	2,629.4 (846.0)	△5.4 (△6.6)
20 열대어	1,778.2 (115.1)	2,032.5 (110.8)	2,394.7 (130.4)	2,546.5 (126.7)	2,182.5 (69.4)	△14.3 (△45.2)
22 기타수산물분	18.6 (33.0)	421.3 (558.0)	553.1 (776.6)	171.7 (195.2)	1,182.8 (1,556.8)	589.0 (697.4)
23 기타넙치	1,980.2 (162.2)	496.4 (49.5)	1,380.5 (105.3)	1,204.4 (85.2)	1,093.0 (65.9)	△9.2 (△22.6)

8) E U

□ 주요 수입품목(상위 30)

(단위 : 천톤, 백만불)

순위	2007년			2008년			2008년		
	품목명	물량	금액	품목명	물량	금액	품목명	물량	금액
	전 체	855.3	1,980.2	전 체	839.7	2,041.9	전 체	1,096.4	1,713.1
1	돼지고기	150.0	433.3	돼지고기	138.0	399.8	돼지고기	103.5	275.1
2	위스키	22.1	264.7	위스키	22.1	253.3	위스키	20.1	189.0
3	포도주	17.1	91.3	포도주	14.8	103.0	옥수수	355.8	84.1
4	합판	46.7	75.1	합판	48.2	82.4	포도주	11.4	63.8
5	우유조제품	20.2	67.3	유장	23.5	73.1	기타비휘발성유지	18.7	57.8
6	기타비휘발성유지	17.3	53.5	기타비휘발성유지	17.1	56.4	합판	28.1	47.5
7	올리브유	12.3	52.0	올리브유	10.9	48.5	유장	22.3	43.8
8	참치	1.4	35.8	텍스트리링과 기타전분	28.4	37.6	초코렛	4.8	40.9
9	침엽수원목	188.9	35.8	초콜릿	4.3	36.4	잎담배	5.3	39.0
10	초콜릿	4.6	35.5	치즈	4.4	35.8	참치	1.0	38.8
11	치즈	5.3	31.3	잎담배	5.3	35.0	치즈	5.5	38.6
12	텍스트리링과 기타전분	28.9	31.1	카세인	2.7	34.6	혼합조제식료품	8.0	35.1
13	기타 축산조제품	12.0	30.3	참치	0.8	34.6	올리브유	8.9	30.7
14	기타식물성액즙	0.1	29.4	콜뱅이	3.3	29.3	텍스트리링과 기타전분	26.0	30.1
15	콜뱅이	3.2	27.9	기타축산조제품	6.5	29.1	감자전분	36.2	26.4
16	성형목재	28.6	27.9	침엽수원목	124.6	27.1	기타식물성액즙	0.2	24.4
17	로얄제리	5.9	22.3	기타코코아조제품	5.6	25.7	콜뱅이	3.4	23.6
18	잎담배	3.7	21.3	감자전분	30.4	25.6	펄프	29.6	21.5
19	카세인	2.4	20.0	로얄제리	5.3	24.6	기타코코아조제품	5.9	19.3
20	감자전분	27.7	19.9	기타식물성액즙	0.1	21.4	카세인	2.4	17.3
21	기타코코아조제품	5.8	19.7	옥수수	58.4	19.8	기타당	7.7	16.4
22	유장	10.7	18.4	유아용조제식품	4.9	19.1	음료베이스	0.9	16.1
23	포도증류주	1.5	16.7	음료베이스	1.0	17.3	맥주	16.5	14.6
24	음료베이스	0.8	14.4	맥주	17.4	17.2	침엽수제재목	25.7	14.6
25	배합사료	9.3	14.2	성형목재	15.0	16.5	침엽수원목	78.5	14.1
26	캔디	2.4	13.7	기타당	7.3	15.1	웹톤	0.8	13.7
27	침엽수제재목	17.0	13.5	웹톤	0.8	14.9	성형목재	16.2	13.6
28	기타당	7.4	13.4	침엽수제재목	18.6	13.8	파티클보드	59.1	13.5
29	맥주	13.8	12.8	커피	1.5	13.0	커피	1.6	13.4
30	기타베이커리제품	1.9	12.1	캔디	2.2	12.7	기타 축산조제품	3.6	12.3

□ 세부 품목별 수입실적

(단위 : 천불(톤), %)

구 분	2005년	2006년	2007년	2008년	2009년	증감률 (‘09/’08)
농림수산물 전 체	1,552,315.6 (690,136.3)	1,677,348.1 (720,929.1)	1,980,179.2 (855,284.5)	2,041,910.7 (839,654.1)	1,693,731.1 (1,045,786.0)	△ 16.7 (26.6)
<농산물>	824,200.2 (307,036.0)	859,899.5 (322,974.3)	1,006,922.0 (304,880.8)	1,075,550.6 (349,079.9)	1,011,039.1 (662,630.0)	△ 6.0 (89.8)
1 위스키	225,847.5 (20,359.3)	222,791.7 (19,798.2)	264,696.3 (22,055.0)	253,339.6 (22,120.2)	188,981.7 (20,063.4)	△ 25.4 (△ 9.3)
2 옥수수	2,744.2 (7,574.8)	3,151.9 (11,624.9)	2,666.7 (5,460.4)	19,784.3 (58,421.6)	84,138.0 (355,810.5)	325.3 (509.0)
3 포도주	38,157.3 (9,900.3)	49,917.4 (11,334.6)	91,297.9 (17,057.6)	102,975.6 (14,781.1)	63,792.4 (11,387.5)	△ 38.1 (△ 23.0)
4 기타 비휘발성유지	19,041.9 (6,893.9)	42,865.9 (14,910.5)	53,537.3 (17,316.2)	56,392.1 (17,112.5)	57,807.6 (18,657.9)	2.5 (9.0)
5 초콜릿	25,103.3 (3,574.0)	26,960.4 (3,986.6)	35,450.6 (4,585.3)	36,407.4 (4,314.0)	40,915.6 (4,774.8)	12.4 (10.7)
6 잎담배	33,024.1 (5,383.8)	27,866.3 (5,251.6)	21,275.7 (3,712.5)	34,967.2 (5,275.2)	39,012.2 (5,345.4)	11.6 (1.3)
7 혼합조제식품	788.0 (78.8)	874.8 (91.1)	169.4 (18.7)	3,080.8 (1,002.0)	35,126.9 (7,982.8)	1,040.2 (696.7)
8 올리브유	105,797.2 (27,033.4)	85,951.0 (17,066.8)	52,023.1 (12,265.3)	48,461.4 (10,852.5)	30,650.9 (8,945.5)	△ 36.8 (△ 17.6)
9 텍스트린과 기타 변성전분	33,056.6 (35,623.5)	30,258.7 (31,948.0)	31,074.6 (28,897.1)	37,639.9 (28,445.2)	30,073.0 (25,954.8)	△ 20.1 (△ 8.8)
10 감자전분	21,544.7 (34,775.1)	19,406.3 (31,258.1)	19,935.4 (27,715.3)	25,631.6 (30,374.2)	26,361.7 (36,224.3)	2.8 (19.3)
11 기타 식물성액즙	19,499.9 (130.8)	19,127.9 (118.4)	29,376.6 (140.1)	21,400.1 (125.9)	24,359.0 (155.1)	13.8 (23.2)
12 기타 코코아 조제품	12,284.3 (4,707.3)	15,162.9 (5,723.9)	19,684.7 (5,810.3)	25,735.9 (5,553.9)	19,277.8 (5,906.6)	△ 25.1 (6.4)
13 기타당	9,481.3 (5,627.7)	11,643.1 (6,476.2)	13,376.1 (7,383.7)	15,051.3 (7,284.9)	16,407.8 (7,730.0)	9.0 (6.1)

(단위 : 천불(톤), %)

구 분	2005년	2006년	2007년	2008년	2009년	증감률 (’09/’08)
14 음료베이스	12,898.8 (772.6)	14,821.8 (804.4)	14,436.5 (810.0)	17,282.6 (997.1)	16,063.6 (891.3)	△7.1 (△10.6)
15 맥주	4,493.5 (5,821.8)	7,060.0 (9,386.6)	12,794.9 (13,821.9)	17,206.0 (17,372.0)	14,646.4 (16,495.0)	△14.9 (△5.0)
16 커피	5,313.9 (1,145.7)	7,729.4 (1,376.5)	10,407.3 (1,569.3)	12,964.4 (1,478.0)	13,358.9 (1,633.7)	3.0 (10.5)
17 보조사료	5,847.3 (2,455.4)	7,851.1 (3,392.4)	11,803.6 (5,521.8)	11,265.8 (4,042.0)	10,195.5 (4,404.5)	△9.5 (9.0)
18 활성효모	7,331.5 (1,171.1)	9,446.3 (1,599.5)	10,420.5 (1,804.5)	10,758.0 (1,833.6)	9,877.0 (1,565.7)	△8.2 (△14.6)
19 비스킷	5,072.6 (1,709.9)	6,107.9 (1,912.5)	9,314.4 (2,617.8)	10,810.0 (2,629.5)	9,696.5 (2,306.0)	△10.3 (△12.3)
20 개 사료	2,222.4 (988.5)	3,142.6 (1,713.5)	3,508.4 (1,731.4)	6,712.6 (3,018.4)	9,406.3 (3,897.2)	40.1 (29.1)
21 채소종자	6,935.8 (812.8)	7,358.1 (738.2)	9,246.2 (665.7)	8,167.1 (500.6)	9,231.8 (427.7)	13.0 (△14.6)
22 스파게티	4,111.0 (5,398.5)	3,829.6 (5,029.8)	3,649.6 (4,291.2)	8,053.0 (5,984.0)	8,805.9 (6,635.7)	9.3 (10.9)
23 기타파스타	6,885.9 (5,935.7)	7,004.5 (6,065.2)	8,059.5 (7,233.9)	8,833.7 (5,189.1)	8,444.3 (5,566.7)	△4.4 (7.3)
24 코코아분말	7,220.4 (2,931.0)	6,063.3 (3,059.0)	6,720.0 (3,073.5)	7,416.0 (3,008.8)	8,255.7 (2,906.2)	11.3 (△3.4)
25 포도증류주	15,921.7 (1,955.8)	14,823.6 (1,421.8)	16,696.8 (1,531.4)	11,155.4 (1,110.2)	8,010.2 (757.4)	△28.2 (△31.8)
26 유아용 조제식료품	136.9 (22.3)	259.6 (25.6)	187.2 (24.3)	19,141.8 (4,887.5)	7,756.2 (3,028.0)	△59.5 (△38.0)
27 물	3,156.5 (4,774.8)	4,590.3 (6,192.7)	6,246.9 (7,579.6)	6,400.3 (6,913.9)	7,746.8 (8,734.6)	21.0 (26.3)
28 토마토	5,344.9 (6,749.1)	5,024.9 (6,044.7)	6,742.5 (6,861.5)	7,196.3 (6,923.8)	7,232.4 (6,563.4)	0.5 (△5.2)
29 아이스크림	6,235.6 (1,030.2)	7,979.7 (1,402.5)	10,485.7 (1,685.6)	7,950.4 (1,129.3)	7,125.8 (1,135.5)	△10.4 (0.6)
30 배합사료	8,510.3 (7,393.4)	13,055.9 (10,721.9)	14,154.8 (9,293.2)	8,437.2 (4,801.0)	7,082.6 (4,923.1)	△16.1 (2.5)

다. 주요국가별 세부수입실적

(단위 : 천불(톤), %)

구 분	2005년	2006년	2007년	2008년	2009년	증감률 (’09/’08)
31 소화효모	6,033.4 (1,738.7)	5,400.7 (1,404.1)	6,396.5 (1,371.0)	7,826.6 (1,581.7)	7,075.6 (1,327.9)	△9.6 (△16.0)
32 향미용조제품	7,049.4 (714.6)	6,925.2 (689.0)	6,461.1 (599.0)	8,069.1 (704.0)	6,508.7 (553.2)	△19.3 (△21.4)
33 사료첨가제	5,794.3 (626.5)	6,840.6 (586.9)	9,555.3 (1,302.1)	6,539.1 (1,076.8)	6,460.7 (574.8)	△1.2 (△46.6)
34 기타 유지 가공품	2,648.9 (413.4)	4,113.9 (708.3)	4,957.5 (693.3)	5,143.6 (670.1)	6,283.8 (944.7)	22.2 (41.0)
35 캔디	11,262.8 (2,235.7)	10,999.4 (1,967.7)	13,686.9 (2,402.6)	12,728.7 (2,158.3)	6,141.6 (1,159.7)	△51.8 (△46.3)
36 밀	245.1 (394.6)	3,698.8 (27,979.8)	278.2 (374.5)	3,030.9 (4,933.2)	6,092.7 (14,179.1)	101.0 (187.4)
37 기타사료용 조제품	5,894.8 (3,161.6)	8,584.2 (4,746.0)	10,247.7 (5,144.5)	7,897.2 (4,138.4)	6,017.5 (3,500.1)	△23.8 (△15.4)
38 코코아웨이스트	2,641.9 (939.1)	4,106.3 (1,438.8)	6,441.2 (1,921.8)	4,175.0 (937.9)	5,797.7 (1,216.5)	38.9 (29.7)
39 기타과실	3,675.1 (867.9)	4,286.9 (1,064.0)	4,394.7 (948.5)	6,281.0 (1,197.3)	5,488.7 (1,052.6)	△12.6 (△12.1)
40 기타식물성 점질물	3,682.5 (117.2)	3,965.1 (119.0)	4,565.3 (127.6)	5,423.3 (123.3)	5,391.6 (119.2)	△0.6 (△3.3)
41 포도	10,381.8 (8,519.2)	7,587.2 (5,996.8)	7,557.0 (5,325.8)	859.8 (427.7)	5,289.2 (2,784.5)	515.2 (551)
42 백합	5,233.8 (1,219.5)	5,767.9 (1,144.7)	5,953.5 (1,598.2)	6,069.6 (1,794.8)	5,189.0 (1,624.8)	△14.5 (△9.5)
43 기타 베이커리제품	5,013.8 (1,309.4)	6,745.0 (1,558.5)	12,066.5 (1,850.5)	8,162.2 (1,386.9)	5,034.5 (1,173.3)	△38.3 (△15.4)
44 채소주스	129.9 (15.9)	133.6 (14.0)	3,725.2 (535.7)	4,449.9 (722.9)	4,675.4 (722.6)	5.1 (-)
45 기타 식물성유지	6,443.0 (2,838.2)	6,228.4 (2,788.1)	4,527.8 (1,113.6)	3,648.7 (304.6)	4,042.3 (379.0)	10.8 (24.4)
46 펙틴	3,248.2 (306.9)	3,484.8 (337.4)	3,837.4 (365.3)	3,817.2 (336.4)	3,854.0 (299.4)	1.0 (△11.0)
47 빵	194.8 (83.2)	147.7 (36.8)	1,604.2 (213.6)	3,681.0 (535.4)	3,823.5 (583.7)	3.9 (9.0)

(단위 : 천불(톤), %)

구 분	2005년	2006년	2007년	2008년	2009년	증감률 (’09/’08)
48 커피조제품	3,381.4 (782.7)	3,513.6 (657.4)	4,061.4 (609.8)	6,454.3 (961.1)	3,335.1 (346.5)	△48.3 (△63.9)
49 밀 글루텐	1,902.8 (2,003.8)	1,773.5 (1,701.9)	2,794.0 (1,989.6)	3,530.9 (1,885.0)	3,326.6 (1,799.4)	△5.8 (△4.5)
50 균질화채소	1.2 (0.2)	— (—)	— (—)	0.5 (—)	3,058.8 (84.0)	600,848.1 (350,045.8)
51 해바라기씨유	1,348.1 (855.4)	3,091.4 (2,209.8)	8,145.9 (4,965.7)	7,333.3 (3,511.8)	2,848.9 (1,369.5)	△61.2 (△61.0)
52 기타설탕과자	1,560.4 (624.2)	2,444.2 (873.0)	2,384.5 (767.3)	2,404.8 (663.2)	2,837.3 (800.7)	18.0 (20.7)
53 균질화담배	1,952.9 (651.9)	2,397.5 (813.5)	2,519.5 (672.0)	4,915.9 (1,077.2)	2,770.5 (597.9)	△43.6 (△44.5)
54 리큐르	1,732.1 (389.7)	2,088.1 (393.8)	1,825.1 (354.2)	2,707.5 (402.1)	2,724.3 (440.9)	0.6 (9.7)
55 곡류조제품	658.2 (211.1)	575.6 (193.2)	1,206.1 (340.0)	2,142.0 (587.1)	2,690.5 (845.5)	25.6 (44.0)
56 감자	1,181.9 (862.4)	1,105.0 (877.7)	980.3 (661.8)	1,152.9 (733.7)	2,613.4 (1,561.4)	126.7 (112.8)
57 포도당	2,174.9 (2,210.6)	2,689.4 (2,385.3)	3,443.8 (2,454.5)	3,730.5 (2,980.2)	2,508.5 (2,487.7)	△32.8 (△16.5)
58 베이커리반죽	2,234.6 (1,234.4)	2,008.4 (1,066.2)	1,976.8 (1,007.4)	2,477.4 (1,021.5)	2,507.7 (1,035.5)	1.2 (1.4)
59 올리브	1,266.1 (1,107.9)	2,100.1 (1,528.2)	2,386.6 (1,348.1)	2,589.9 (1,266.0)	2,505.2 (1,397.0)	△3.3 (10.4)
60 설탕박	39.4 (207.4)	— (—)	— (—)	9.2 (2.9)	2,350.8 (11,001.8)	25,513.7 (373,095.6)
61 로우커스트 점질물	1,563.1 (202.0)	1,460.1 (182.9)	1,883.7 (242.0)	1,539.0 (156.0)	2,103.5 (176.2)	36.7 (12.9)
62 과실혼합물	1,260.7 (298.9)	1,274.4 (312.7)	1,484.7 (333.7)	2,135.1 (469.8)	2,084.7 (464.1)	△2.4 (△1.2)
63 식초	1,003.8 (388.1)	1,478.4 (590.3)	1,599.3 (495.7)	1,929.8 (490.4)	2,065.3 (597.4)	7.0 (21.8)
64 보드카	888.1 (390.6)	1,212.5 (451.1)	1,363.5 (456.6)	2,038.2 (592.1)	2,035.5 (600.1)	△0.1 (1.3)

다. 주요국가별 세부수입실적

(단위 : 천불(톤), %)

구 분	2005년	2006년	2007년	2008년	2009년	증감률 (’09/’08)
65 호프	1,096.3 (152.6)	1,134.2 (182.3)	1,436.1 (224.3)	2,290.8 (166.1)	1,987.0 (190.3)	△13.3 (14.5)
66 당시럽	1,068.1 (308.5)	1,024.8 (281.0)	1,882.4 (457.4)	2,074.2 (424.9)	1,787.4 (420.5)	△13.8 (△1.0)
67 아마인유	1,867.3 (1,478.0)	1,091.8 (1,205.0)	680.9 (706.4)	1,699.3 (954.4)	1,657.4 (1,307.0)	△2.5 (△36.9)
68 대두유	243.5 (72.9)	252.3 (57.1)	300.6 (65.4)	694.3 (101.0)	1,528.8 (671.8)	120.2 (565.0)
69 기타 단백질 농축물	2,017.3 (2,507.2)	3,088.3 (3,660.0)	3,195.5 (3,423.8)	3,246.2 (2,945.8)	1,527.2 (1,289.4)	△53.0 (△56.2)
70 과당	169.3 (65.6)	333.6 (269.7)	357.8 (194.4)	979.6 (528.6)	1,429.2 (942.3)	45.9 (78.3)
71 호프액즙	726.6 (48.2)	894.0 (44.0)	736.8 (38.2)	2,537.0 (62.1)	1,405.0 (48.0)	△44.6 (△22.7)
72 면	- (-)	- (-)	- (-)	- (-)	1,384.5 (1,020.7)	- (-)
73 튜립	- (-)	953.3 (218.1)	1,416.9 (267.6)	1,417.1 (279.1)	1,351.8 (319.0)	△4.6 (14.3)
74 보리	5,659.7 (14,161.7)	1,244.5 (2,966.6)	1,045.6 (1,175.8)	1,450.9 (1,291.7)	1,321.4 (1,565.6)	△8.9 (21.2)
75 기타조제식품	773.4 (684.2)	598.5 (574.3)	751.0 (708.2)	1,311.4 (871.7)	1,278.2 (906.2)	△2.5 (4.0)
76 기타채소	1,094.0 (184.9)	2,760.3 (380.6)	2,632.5 (377.3)	1,894.7 (366.0)	1,277.5 (231.7)	△32.6 (△36.7)
77 코코아버터	2,878.1 (594.5)	3,541.4 (806.7)	5,751.6 (1,141.3)	1,477.4 (224.1)	1,191.0 (192.8)	△19.4 (△14.0)
78 스위트콘	1,777.0 (1,227.5)	4,383.6 (2,984.9)	4,508.9 (2,774.0)	4,828.5 (2,672.3)	1,184.2 (718.4)	△75.5 (△73.1)
79 아라비아검	1,915.7 (385.2)	1,258.1 (257.7)	1,083.6 (242.3)	1,135.4 (235.6)	1,182.4 (274.1)	4.1 (16.3)
80 기타소스제품	935.9 (241.4)	320.4 (70.1)	755.9 (145.8)	800.6 (166.8)	1,152.1 (228.6)	43.9 (37.0)
81 알콜성합성 조제품	1,518.9 (1,410.8)	748.2 (563.4)	643.8 (198.0)	959.0 (238.8)	1,116.2 (282.8)	16.4 (18.4)
72 기타화초	1,010.3 (36.0)	1,151.7 (41.4)	1,059.0 (33.2)	1,506.7 (42.8)	1,096.9 (42.9)	△27.2 (0.1)

(단위 : 천불(톤), %)

구 분	2005년	2006년	2007년	2008년	2009년	증감률 (’09/’08)
<축산물>	527,784.6 (201,961.6)	593,317.2 (211,120.7)	688,319.8 (220,943.4)	674,321.0 (197,096.2)	452,126.7 (152,917.9)	△33.0 (△22.4)
1 돼지고기	300,153.0 (120,463.7)	387,785.3 (145,194.8)	433,326.4 (150,022.0)	399,834.5 (138,000.2)	275,104.8 (103,476.2)	△31.2 (△25.0)
2 유장	7,320.8 (6,548.9)	11,151.2 (8,372.6)	18,353.7 (10,722.6)	73,063.9 (23,484.1)	43,814.8 (22,251.5)	△40.0 (△5.2)
3 치즈	16,143.7 (3,319.0)	23,086.2 (4,386.3)	31,324.6 (5,316.3)	35,787.6 (4,449.3)	38,556.9 (5,488.6)	7.7 (23.4)
4 카세인	18,306.7 (2,502.2)	19,942.7 (2,856.5)	19,972.3 (2,364.9)	34,626.1 (2,746.0)	17,286.5 (2,402.6)	△50.1 (△12.5)
5 펩톤	10,276.4 (1,864.4)	9,863.7 (1,389.7)	10,761.0 (1,011.0)	14,930.7 (770.4)	13,660.5 (767.9)	△8.5 (△0.3)
6 기타축산조제품	26,646.5 (10,398.1)	31,366.7 (12,688.9)	30,322.6 (12,005.5)	29,143.1 (6,484.8)	12,329.5 (3,636.5)	△57.7 (△43.9)
7 난백	5,724.7 (506.7)	7,379.4 (621.8)	9,682.7 (743.9)	10,912.9 (552.1)	9,527.3 (599.9)	△12.7 (8.7)
8 양장	4,732.6 (2,610.2)	3,694.3 (2,228.7)	3,433.6 (2,136.5)	6,944.3 (3,006.8)	4,823.9 (2,186.6)	△30.5 (△27.3)
9 닭고기	48,725.6 (24,603.5)	6,905.9 (4,376.6)	3,187.9 (1,637.4)	5,753.7 (2,592.3)	4,456.7 (2,065.1)	△22.5 (△20.3)
10 유당	2,124.1 (2,047.0)	2,921.2 (2,467.4)	10,259.8 (3,609.6)	6,400.7 (3,769.9)	4,336.2 (4,547.2)	△32.3 (20.6)
11 젤라틴	3,775.0 (576.0)	4,280.9 (548.5)	4,453.7 (581.3)	5,786.0 (820.7)	3,844.5 (487.1)	△33.6 (△40.6)
13 말	4,627.3 (46.4)	2,558.1 (44.8)	4,643.5 (54.3)	4,509.4 (32.7)	3,543.2 (23.9)	△21.4 (△26.9)
14 탈지분유	2,903.0 (1,122.1)	2,100.4 (832.1)	3,049.4 (650.1)	4,425.3 (1,023.1)	3,227.3 (1,239.2)	△27.1 (21.1)
15 닭	2,667.4 (21.5)	3,594.1 (21.0)	1,659.9 (16.3)	1,988.5 (12.8)	3,008.5 (21.4)	51.3 (67.1)
16 오리	1,227.0 (11.3)	1,940.0 (17.1)	2,099.9 (16.7)	2,350.5 (16.8)	2,600.1 (24.9)	10.6 (48.3)
17 버터	1,261.7 (461.5)	1,480.6 (568.9)	2,116.3 (636.4)	2,049.7 (320.5)	1,602.0 (338.2)	△21.8 (5.5)

다. 주요국가별 세부수입실적

(단위 : 천불(톤), %)

구 분	2005년	2006년	2007년	2008년	2009년	증감률 (’09/’08)
18 소시지	725.7 (159.7)	766.7 (198.3)	1,422.0 (325.2)	1,826.4 (382.4)	1,409.4 (275.5)	△ 22.8 (△ 27.9)
<임산물>	113,514.9 (146,812.9)	139,555.0 (166,779.3)	196,159.0 (314,114.8)	203,541.3 (277,647.9)	160,800.7 (258,658.3)	△ 21.0 (△ 6.8)
1 합판	32,835.9 (23,156.5)	50,544.1 (33,602.1)	75,091.5 (46,737.4)	82,354.8 (48,178.7)	47,530.6 (28,095.9)	△ 42.3 (△ 41.7)
2 펄프	— (—)	— (—)	— (—)	— (—)	21,468.5 (29,594.8)	— (—)
3 침엽수제재목	9,681.6 (16,088.0)	12,060.1 (19,854.3)	13,527.8 (17,020.5)	13,772.4 (18,594.8)	14,558.2 (25,672.5)	5.7 (38.1)
4 침엽수원목	2,539.3 (16,849.0)	3,777.9 (24,128.5)	35,778.7 (188,927.9)	27,140.4 (124,571.2)	14,131.6 (78,478.8)	△ 47.9 (△ 37.0)
5 성형목재	17,573.8 (21,593.1)	20,985.7 (27,418.1)	27,881.8 (28,574.0)	16,467.5 (15,049.6)	13,571.4 (16,210.0)	△ 17.6 (7.7)
6 파티클보드	10,613.2 (38,570.1)	8,316.9 (29,735.3)	1,244.6 (4,131.7)	12,309.9 (45,288.6)	13,549.4 (59,093.2)	10.1 (30.5)
7 고밀도화목재	3,685.0 (1,487.6)	4,767.5 (2,667.5)	6,697.3 (1,757.7)	10,758.0 (2,105.6)	5,906.5 (1,355.6)	△ 45.1 (△ 35.6)
8 기타제재목	1,039.0 (779.5)	1,568.8 (1,074.5)	982.5 (783.9)	2,058.0 (1,323.4)	5,242.1 (2,773.6)	154.7 (109.6)
9 건축용목제품	2,745.1 (1,215.4)	3,225.9 (1,012.3)	4,136.7 (1,302.5)	4,502.0 (1,061.0)	4,367.1 (1,317.5)	△ 3.0 (24.2)
10 섬유판	13,528.9 (14,168.7)	12,707.4 (11,896.8)	8,925.4 (8,534.4)	8,633.6 (7,076.6)	3,371.8 (5,441.3)	△ 60.9 (△ 23.1)
11 열대산단판	1,563.2 (466.8)	2,069.7 (441.7)	1,185.8 (157.7)	1,810.8 (233.2)	2,595.1 (313.1)	43.3 (34.3)
12 기타목제품	1,273.4 (298.3)	748.1 (349.1)	861.0 (277.2)	2,275.3 (343.4)	1,679.4 (289.4)	△ 26.2 (△ 15.7)
13 화장암제품	— (—)	— (—)	— (—)	— (—)	1,524.7 (1,557.8)	— (—)
14 깔판류	4,768.3 (3,936.3)	2,837.1 (4,614.8)	4,028.2 (5,907.9)	3,698.6 (4,846.8)	1,463.0 (1,567.9)	△ 60.4 (△ 67.7)
15 코르크	1,615.6 (265.8)	1,635.2 (268.0)	1,833.8 (286.6)	2,277.2 (419.4)	1,414.0 (399.9)	△ 37.9 (△ 4.7)

(단위 : 천불(톤), %)

구 분	2005년	2006년	2007년	2008년	2009년	증감률 (‘09/’08)
16 신변장식 용품상자	1,295.1 (109.8)	1904.2 (169.8)	1,682.5 (162.3)	949.7 (96.2)	1,179.4 (68.5)	24.2 (△28.8)
17 목모와 목분	1,186.7 (3,809.5)	1,668.5 (5,194.3)	1,937.6 (5,042.7)	2,123.9 (4,521.8)	1,173.3 (2,610.2)	△44.8 (△42.3)
18 기타단판	3,653.9 (967.6)	5,123.9 (1,204.9)	4,208.2 (962.0)	5,970.6 (973.1)	1,047.6 (215.2)	△82.5 (△77.9)
<수산물>	86,815.9 (34,325.8)	84,576.4 (20,054.8)	88,778.5 (15,345.6)	88,496.7 (15,830.0)	89,099.5 (22,219.7)	0.7 (40.4)
1 참치	14,570.4 (618.1)	27,346.5 (1,229.2)	35,802.5 (1,356.7)	34,616.9 (765.9)	38,762.0 (962.6)	12.0 (25.7)
2 골뱅이	35,625.1 (4,435.9)	27,834.5 (3,489.7)	27,927.6 (3,248.4)	29,269.3 (3,337.8)	23,618.2 (3,368.6)	△19.3 (0.9)
3 기타 수산물분	6,974.0 (7,409.8)	8,645.3 (6,553.9)	6,397.5 (4,388.3)	7,168.4 (5,757.6)	6,736.4 (5,279.1)	△6.0 (△8.3)
4 기타연체동물	2,067.8 (444.2)	4,276.2 (747.7)	5,670.0 (871.7)	4,358.0 (588.1)	4,474.4 (739.5)	2.7 (25.7)
5 기타어류	805.6 (1,441.9)	344.5 (392.3)	978.2 (199.6)	3,174.0 (535.3)	3,356.1 (1,243.2)	5.7 (132.2)
6 기타넙치	4,104.0 (2,738.5)	2,661.3 (1,291.3)	1,898.7 (885.6)	2,127.6 (1,352.9)	2,951.5 (1,753.8)	38.7 (29.6)
7 불락	2,170.1 (2,021.6)	3,936.3 (2,587.6)	2,333.5 (1,840.6)	1,283.4 (1,253.0)	2,395.7 (2,319.6)	86.7 (85.1)
8 고등어	10,766.6 (5,336.0)	4,785.9 (2,057.6)	1,350.6 (726.2)	1,568.7 (791.6)	1,698.5 (1,047.7)	8.3 (32.4)
9 소금	- (-)	- (-)	- (-)	74.8 (17.2)	1,411.7 (3,863.9)	1,787.6 (22,322.7)

1. 농림수산물 무역수지 현황
2. 연도별 농림수산물 수출입실적(1970~2009)
3. 농림수산물 부류별 수출실적(1994~2009)
4. 주요 전략품목(30대 품목) 수출실적(1994~2009)
5. 주요 수출국별 수출실적(1993~2009)
6. 연도별 상위 수출품목 현황
7. '09 지역별 농림수산물 수출실적
8. 농림수산물 수출기업 현황
9. 전 세계 국가별 농림수산물 수출입 순위
10. 주요국 통화의 연도별 평균환율

1. 농림수산물 무역수지 현황

(단위 : 천톤, 백만불, %)

구 분		2007년		2008년(A)		2009년(B)		증감률 (B/A)	
		물 량	금 액	물 량	금 액	물 량	금 액	물 량	금 액
수 출	국가전체	-	371,489.1	-	422,007.3		363,533.6		△13.9
	농림수산물	2,051.0	3,759.3	2,211.2	4,496.5	2,634.3	4,809.3	19.1	7.0
	○ 농 식 품	1,514.0	2,531.8	1,625.9	3,048.2	1,982.1	3,298.1	21.9	8.2
	- 농산물	1,336.5	2,222.5	1,450.3	2,714.6	1,753.7	2,990.8	20.9	10.2
	- 축산물	93.0	181.0	98.3	215.1	59.7	139.6	△39.3	△35.1
	- 임산물	84.5	128.3	77.3	118.5	168.7	167.7	118.2	41.6
○ 수산물	537.0	1,227.5	585.3	1,448.3	652.2	1,511.2	11.4	4.3	
수 입	국가전체	-	356,845.7	-	435,274.7		323,084.5		△25.8
	농림수산물	38,025.3	19,242.3	41,751.8	23,198.6	43,519.0	21,240.9	4.2	△8.4
	○ 농 식 품	36,619.9	16,182.5	37,728.0	20,120.3	39,438.7	18,346.5	4.5	△8.8
	- 농산물	25,973.9	10,089.0	27,842.8	13,904.6	25,978.5	11,753.6	△6.7	△15.5
	- 축산물	1,092.3	3,235.3	1,004.3	3,352.1	956.5	2,485.1	△4.8	△25.9
	- 임산물	9,553.7	2,858.2	8,880.9	2,863.6	12,503.7	4,107.8	40.8	43.4
○ 수산물	1,405.4	3,059.8	4,023.8	3,078.3	4,080.3	2,894.4	1.4	△6.0	
수 지	국가전체	-	14,643.4	-	△13,267.4		40,449.1		
	농림수산물	-	△15,483.0	-	△18,702.1		△16,431.6		
	○ 농 식 품	-	△13,650.7	-	△17,072.1		△15,048.4		
	○ 수산물	-	△1,832.3	-	△1,630.0		△1,383.2		

2. 연도별 농림수산물식품 수출입실적('70년~'09년)

(단위 : 백만불)

연도별	수 출					수 입				
	계	농산물	축산물	임산물	수산물	계	농산물	축산물	임산물	수산물
1970	217	25	0	110	82	469	331	10	128	-
1971	285	30	1	151	103	598	423	13	162	-
1972	376	35	7	197	137	531	379	10	142	-
1973	680	87	7	352	234	939	605	19	315	-
1974	683	145	18	270	250	1,242	873	22	347	-
1975	937	219	36	294	388	1,294	1,005	15	274	-
1976	1,181	167	35	460	519	1,192	741	24	427	-
1977	1,592	326	48	549	669	1,443	838	65	540	-
1978	1,764	381	36	657	690	1,842	1,008	163	671	-
1979	1,994	354	46	738	856	2,859	1,600	212	1,047	57
1980	1,930	515	26	629	760	3,127	2,149	66	912	37
1981	2,134	547	24	631	932	3,879	3,006	144	729	58
1982	1,671	397	12	401	861	2,599	1,657	243	699	58
1983	1,584	392	12	353	827	2,812	1,849	266	697	52
1984	1,620	427	15	300	878	2,784	1,937	144	703	65
1985	1,543	363	25	264	891	2,420	1,727	64	629	83
1986	2,044	406	23	333	1,282	2,419	1,725	70	624	112
1987	2,610	491	38	461	1,620	2,797	1,868	85	844	203
1988	3,157	628	77	541	1,911	4,009	2,576	140	1,293	292
1989	3,132	682	99	661	1,690	5,163	3,311	341	1,511	322
1990	2,918	727	68	610	1,513	5,416	3,305	446	1,665	368
1991	2,986	697	59	587	1,643	6,354	3,729	691	1,934	576
1992	2,837.0	678.8	95.9	575.5	1,486.8	6,484.1	3,368.2	815.3	1,893.5	407.1
1993	2,645.4	694.7	89.1	450.0	1,411.6	7,788.4	3,870.3	701.1	2,697.7	519.3
1994	3,012.6	835.2	116.0	508.4	1,552.9	8,708.5	4,493.3	932.4	2,562.8	720.0
1995	3,418.8	1,081.5	155.5	499.8	1,682.0	10,504.8	5,674.6	1,224.4	2,778.1	827.7
1996	3,412.9	1,156.3	260.0	404.1	1,592.5	11,959.6	6,911.7	1,240.3	2,788.0	1,019.6
1997	3,346.9	1,187.9	319.9	344.9	1,494.2	11,253.6	6,336.0	1,283.0	2,583.9	1,050.7
1998	2,999.0	1,002.2	388.5	244.4	1,363.9	6,990.7	4,696.6	726.9	982.8	584.4
1999	3,198.2	1,003.4	407.8	268.7	1,518.4	8,546.6	4,682.2	1,245.2	1,460.2	1,159.0
2000	3,012.4	1,133.5	121.0	254.5	1,503.3	9,835.2	5,104.5	1,678.7	1,667.0	1,385.0
2001	2,851.5	1,251.9	117.8	210.0	1,271.9	10,093.7	5,325.3	1,466.5	1,671.0	1,630.9
2002	2,801.3	1,374.5	98.5	166.9	1,161.3	11,471.5	5,701.5	1,948.5	1,934.3	1,887.2
2003	2,990.6	1,563.2	119.5	177.1	1,130.8	12,185.2	6,212.7	2,115.6	1,892.8	1,964.1
2004	3,365.2	1,758.5	162.7	163.8	1,280.2	13,484.0	7,444.6	1,755.3	2,019.9	2,264.2
2005	3,415.8	1,898.8	172.7	150.0	1,194.3	14,275.6	7,397.3	2,360.5	2,130.7	2,387.1
2006	3,394.8	2,008.2	172.2	124.0	1,090.4	16,100.9	8,117.2	2,748.5	2,461.6	2,773.6
2007	3,759.3	2,222.5	181.0	128.3	1,227.5	19,242.3	10,089.0	3,235.3	2,858.2	3,059.8
2008	4,496.5	2,714.6	215.1	118.5	1,448.3	23,198.6	13,904.6	3,352.1	2,863.6	3,078.3
2009	4,809.3	2,990.8	139.6	167.7	1,511.2	21,240.9	11,753.6	2,485.1	4,107.8	2,894.4

※ 1979년 이전 수산물실적은 자료부재

2. 연도별 농림수산물 수출입실적('70년~'09년)

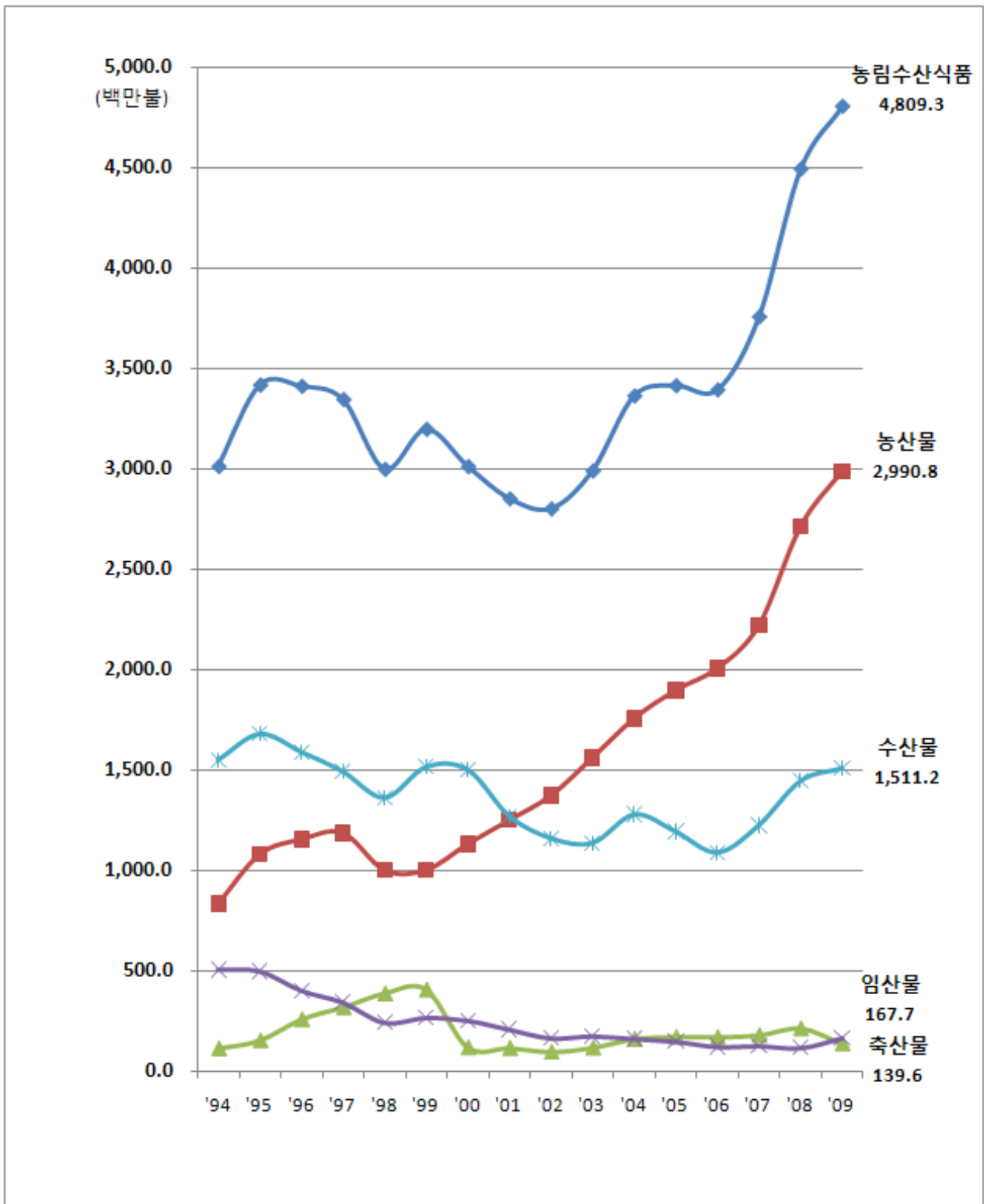

3. 농림수산물식품 부류별 수출실적('94~'09)

(단위 : 천톤, 백만불)

구 분	1994년		1995년		1996년		1997년		1998년		1999년		2000년		2001년	
	물량	금액	물량	금액	물량	금액	물량	금액	물량	금액	물량	금액	물량	금액	물량	금액
<국가 전체>		96,013		125,058		129,715		136,164		132,313		143,685		172,268		150,439
<농림수산물>	1,599.7	3,012.6	1,640.8	3,418.8	1,735.1	3,412.9	1,893.4	3,346.9	2,026.0	2,999.0	1,830.0	3,198.2	1,860.2	3,012.4	1,880.4	2,851.5
□ 농 식 품	1,242.4	1,459.7	1,208.1	1,736.8	1,288.4	1,820.4	1,383.2	1,852.7	1,434.8	1,655.1	1,354.3	1,679.8	1,326.7	1,509.1	1,445.2	1,579.7
○ 신선농식품	295.9	547.8	270.9	641.8	233.3	635.4	245.7	632.1	222.4	668.5	222.7	791.2	153.1	528.6	220.6	522.4
- 채 소	13.1	34.8	43.1	59.5	20.8	45.2	12.4	38.4	38.7	59.4	38.2	86.0	40.8	107.1	70.2	121.1
- 김 치	11.1	44.2	12.5	50.9	10.7	39.1	12.1	39.7	15.9	43.7	24.6	78.8	23.4	78.8	23.8	68.7
- 인 삼	2.6	113.6	2.5	140.0	2.4	112.7	2.2	89.2	2.5	82.0	2.0	84.3	2.1	79.0	2.0	74.8
- 화 혜	0.4	5.5	0.4	6.4	0.4	4.5	0.7	5.3	2.1	11.5	6.7	19.8	7.6	28.9	8.3	31.8
- 과 실	64.0	60.4	56.5	60.0	63.9	62.5	71.7	63.8	46.5	39.4	29.3	35.5	35.1	45.1	51.7	56.3
- 버 섯	(0.1)	(1.7)	(0.1)	(1.2)	(0.1)	(1.3)	(0.1)	(1.0)	(0.2)	(1.8)	(0.2)	(4.3)	(0.2)	(5.6)	(0.2)	(6.9)
- 돼지고기	11.2	64.9	14.9	90.4	38.1	194.0	57.4	242.3	98.5	312.7	102.4	339.9	23.6	52.2	41.6	46.0
- 가 금 육	0.2	0.4	0.3	1.0	0.3	1.0	0.6	1.5	0.9	1.7	1.2	2.2	2.2	4.5	2.1	4.7
- 산림부산물	193.3	224.0	140.7	233.6	96.7	176.4	88.6	151.8	17.3	118.1	18.3	144.7	18.3	133.0	20.9	119.0
○ 가공농식품	946.5	911.9	937.2	1,065.0	1,055.1	1,185.0	1,137.5	1,220.6	1,212.4	966.6	1,131.6	888.6	1,173.6	980.5	1,224.6	1,057.3
- 가공식품	845.8	801.5	813.2	977.9	928.4	1,063.3	996.1	1,105.0	1,012.2	840.3	945.7	764.6	994.6	859.0	1,088.5	966.3
- 목재류	100.7	110.4	124.0	117.1	126.8	121.8	141.4	115.6	200.3	126.3	185.9	124.0	179.0	121.5	136.1	91.0
□ 수산식품	357.3	1,552.9	432.7	1,682.0	446.7	1,592.5	510.3	1,494.2	591.2	1,363.9	475.7	1,518.4	533.5	1,503.3	435.2	1,271.8
- 어 류	236.8	759.9	254.3	809.2	274.0	810.2	256.2	820.9	356.8	757.4	263.9	797.3	280.5	787.2	230.1	659.7
- 연체동물	50.9	356.6	98.8	402.3	95.9	396.6	183.0	372.9	156.3	332.6	127.2	355.5	176.2	403.0	132.0	359.9
- 갑각류	6.9	85.0	8.1	101.7	7.9	81.3	7.5	77.5	7.4	53.0	5.5	50.9	4.5	48.3	5.2	37.8
- 해조류	28.2	147.7	24.6	130.2	21.9	102.7	22.4	98.7	26.1	108.5	29.1	111.9	26.1	104.7	24.6	104.9
- 기타	34.5	203.7	46.9	238.7	47.0	201.7	41.2	124.1	44.6	112.4	50.1	202.9	46.1	160.2	43.4	109.5

3. 농림수산물 부류별 수출실적('94~'09)

(단위 : 천톤, 백만불)

구 분	2002년		2003년		2004년		2005년		2006년		2007년		2008년		2009년	
	물 량	금 액	물 량	금 액	물 량	금 액	물 량	금 액	물 량	금 액	물 량	금 액	물 량	금 액	물 량	금 액
<국가 전체>		162,471		193,817		253,845		284,419		325,465		371,489		422,007		363,534
<농림수산물>	1,855.4	2,801.3	1,874.8	2,990.6	1,898.8	3,365.2	1,894.4	3,415.8	1,802.0	3,394.8	2,051.0	3,759.3	2,211.2	4,496.5	2,634.3	4,809.3
□ 농 식 품	1,435.2	1,639.9	1,449.6	1,859.8	1,491.0	2,085.0	1,481.5	2,221.5	1,433.5	2,304.4	1,514.0	2,531.8	1,625.9	3,048.2	1,982.1	3,298.1
○ 신선농식품	194.4	462.6	189.0	509.5	205.6	550.9	220.8	608.2	184.0	535.5	198.4	597.1	252.5	675.0	309.2	739.3
- 채 소	50.1	89.5	36.2	100.6	55.8	127.0	56.7	138.5	46.3	133.6	42.7	121.1	67.8	148.6	78.8	161.5
- 김 치	29.2	79.3	33.1	93.2	34.8	102.7	32.3	93.0	25.6	70.3	26.5	75.3	26.9	85.3	28.5	89.4
- 인 삼	2.2	55.0	1.9	66.6	2.2	89.2	2.1	82.5	1.9	88.6	1.9	92.1	2.1	97.2	3.1	108.9
- 화 훼	7.7	32.1	10.5	45.3	8.3	48.5	10.0	52.1	8.1	40.4	10.0	58.1	12.6	76.2	10.9	77.2
- 과 실	66.3	82.8	62.2	70.5	67.7	85.7	80.6	120.9	65.6	98.4	79.0	144.9	95.8	154.9	118.0	172.6
- 버 섯	(0.5)	(6.8)	(0.4)	(10.5)	(0.3)	(3.1)	(0.5)	(2.8)	(1.6)	(4.2)	(3.2)	(8.6)	8.7	23.2	16.2	33.0
- 돼지고기	19.6	22.2	27.3	31.3	15.8	27.3	14.7	34.3	12.2	23.9	12.6	25.6	10.4	17.7	12.5	11.6
- 가 금 육	2.5	6.6	2.3	5.8	2.2	3.5	3.1	9.5	3.2	8.5	5.7	9.0	9.4	12.9	12.4	18.4
- 산림부산물	16.8	95.1	15.5	96.1	18.8	67.0	21.3	77.4	21.1	71.8	20.0	71.0	18.8	59.0	28.8	66.7
○ 가공농식품	1,240.8	1,177.3	1,200.6	1,350.3	1,285.4	1,534.1	1,260.7	1,613.3	1,249.5	1,768.9	1,315.6	1,934.7	1,373.4	2,373.2	1,672.9	2,558.8
- 가공식품	1,144.5	1,105.5	1,162.0	1,299.4	1,157.8	1,437.2	1,189.9	1,540.7	1,188.1	1,716.7	1,251.2	1,877.5	1,315.0	2,313.7	1,533.0	2,457.8
- 목 재 류	96.3	71.8	98.6	80.9	127.6	96.9	70.8	72.6	61.4	52.2	64.4	57.2	58.4	59.5	139.9	101.0
□ 수산식품	430.3	1,161.4	425.2	1,130.8	407.7	1,280.2	412.9	1,194.3	368.5	1,090.4	537.0	1,227.5	585.3	1,448.3	652.2	1,511.2
- 어 류	241.4	652.9	232.9	591.2	211.3	653.0	222.3	615.9	216.8	589.1	271.4	717.6	322.0	864.7	407.6	929.3
- 연체동물	118.6	271.5	105.0	268.9	110.9	322.0	95.6	273.3	63.8	202.4	178.5	254.1	178.3	280.2	133.7	284.6
- 갑각류	9.1	37.3	10.4	52.6	7.5	58.2	10.6	54.5	18.3	65.7	15.3	59.1	17.0	76.3	16.0	71.0
- 해조류	23.4	101.6	27.9	112.6	37.2	125.1	36.6	125.5	25.3	125.1	18.4	113.7	23.9	145.4	21.8	139.4
- 기타	37.7	98.1	49.1	105.4	40.9	122.0	47.8	125.0	44.2	108.1	53.4	83.0	44.1	81.8	73.1	86.9

4. 주요 전략품목(30대 품목) 수출실적('94~'09)

4. 주요 전략품목(30대 품목) 수출실적('94~'09)

(단위 : 천불,톤)

구분	'94년	'95년	'96년	'97년	'98년	'99년	'00년	'01년	'02년	'03년	'04년	'05년	'06년	'07년	'08년	'09년
인삼	113,606 (2,621)	139,982 (2,527)	112,665 (2,393)	89,210 (2,245)	82,007 (2,467)	84,326 (1,996)	78,986 (2,078)	74,766 (1,983)	55,086 (2,163)	66,643 (1,949)	89,160 (2,168)	82,475 (2,098)	88,598 (1,893)	92,075 (1,937)	97,229 (2,128)	108,916 (3,106)
김치	44,192 (11,090)	50,910 (12,476)	39,138 (10,700)	39,692 (12,080)	43,743 (15,939)	78,840 (24,561)	78,847 (23,433)	68,731 (23,785)	79,318 (29,213)	93,195 (33,064)	102,726 (34,827)	92,965 (32,307)	70,328 (25,600)	75,309 (26,470)	85,295 (26,897)	89,386 (28,505)
파프리카	331 (55)	510 (107)	1,288 (266)	1,557 (318)	4,786 (1,276)	12,005 (3,547)	23,628 (6,830)	34,114 (12,645)	31,728 (13,627)	44,358 (15,560)	43,401 (16,019)	53,145 (17,845)	45,732 (14,604)	47,154 (14,185)	54,166 (17,057)	53,280 (17,725)
채종자	7,331 (306)	9,130 (289)	11,753 (329)	12,767 (400)	10,672 (309)	15,914 (393)	16,695 (435)	16,057 (433)	16,648 (434)	14,402 (438)	15,833 (341)	15,823 (399)	18,340 (408)	21,482 (430)	22,522 (453)	21,899 (453)
딸기	4,803 (2,896)	4,856 (2,420)	4,656 (2,204)	2,743 (1,468)	4,083 (2,967)	7,835 (4,398)	9,531 (3,470)	11,084 (4,706)	5,846 (2,863)	4,497 (1,740)	4,166 (1,217)	4,406 (957)	5,863 (1,039)	6,947 (986)	11,667 (1,596)	19,190 (2,872)
토마토	1,214 (787)	3,523 (2,069)	4,649 (2,562)	3,742 (2,388)	7,586 (3,901)	17,480 (8,070)	22,949 (12,678)	15,402 (9,538)	8,634 (5,107)	9,112 (4,251)	10,603 (4,069)	8,828 (4,314)	5,764 (2,661)	4,563 (1,775)	4,797 (1,745)	3,886 (1,736)
멜론	290 (182)	1,692 (1,227)	181 (54)	36 (11)	166 (79)	880 (276)	931 (355)	1,008 (500)	1,129 (566)	2,175 (726)	4,598 (1,425)	4,599 (1,703)	3,083 (1,018)	2,176 (721)	2,384 (996)	5,299 (2,412)
배	6,553 (2,724)	7,090 (2,817)	9,730 (3,865)	9,133 (3,471)	7,727 (3,957)	11,801 (4,927)	17,104 (8,746)	19,568 (11,488)	34,060 (17,427)	30,087 (16,207)	35,243 (16,915)	56,087 (25,171)	36,651 (16,316)	49,180 (19,982)	47,384 (23,668)	53,770 (27,236)
유지차	0 (0)	0 (0)	0 (0)	2,563 (417)	885 (297)	1,203 (381)	1,447 (613)	2,947 (1,257)	4,387 (1,875)	7,984 (3,327)	14,665 (5,878)	24,834 (9,957)	30,830 (10,284)	25,275 (8,359)	27,148 (9,847)	26,843 (10,464)
사과	4,319 (2,550)	13,594 (5,691)	10,300 (6,224)	6,391 (4,597)	3,524 (3,946)	1,674 (1,966)	2,339 (2,860)	3,235 (3,890)	14,383 (7,907)	7,711 (4,737)	5,179 (2,654)	7,798 (3,237)	2,501 (1,228)	3,404 (1,582)	9,363 (4,744)	19,633 (10,118)
단감	82 (30)	87 (26)	28 (9)	30 (17)	939 (679)	2,596 (1,890)	3,922 (3,060)	4,385 (4,107)	4,592 (4,177)	2,285 (1,991)	3,607 (2,931)	5,590 (4,273)	4,941 (3,591)	6,196 (4,683)	7,404 (7,389)	10,884 (10,255)
포도	2,018 (849)	1,690 (670)	1,094 (458)	1,309 (562)	679 (483)	860 (545)	184 (77)	560 (315)	618 (201)	522 (288)	604 (293)	915 (268)	1,539 (593)	1,610 (475)	1,986 (644)	2,320 (748)
감귤	1,053 (1,028)	1,285 (1,055)	1,232 (801)	2,955 (3,185)	5,045 (6,075)	6,577 (6,311)	4,493 (2,482)	4,855 (4,660)	5,660 (8,763)	4,323 (8,355)	5,618 (5,562)	3,396 (3,300)	3,186 (2,579)	2,908 (3,345)	1,893 (2,527)	2,903 (2,755)
장미	112 (5)	47 (2)	99 (3)	48 (5)	3,419 (424)	6,624 (866)	10,324 (1,197)	10,220 (2,112)	7,113 (1,359)	10,401 (1,849)	11,596 (2,195)	10,570 (2,065)	8,847 (2,564)	8,025 (1,931)	11,811 (1,884)	20,132 (3,203)

4. 주요 전략품목(30대 품목) 수출실적('94~'09)

(단위 : 천불,(톤))

구분	'94년	'95년	'96년	'97년	'98년	'99년	'00년	'01년	'02년	'03년	'04년	'05년	'06년	'07년	'08년	'09년
백합	2,463 (124)	2,318 (120)	1,212 (71)	2,054 (197)	3,388 (335)	3,061 (436)	4,395 (563)	4,868 (718)	6,951 (905)	9,477 (1,173)	13,337 (1,390)	10,484 (1,191)	9,716 (1,212)	15,886 (1,899)	19,051 (2,555)	24,742 (2,691)
선인장	2,310 (171)	3,312 (247)	2,613 (259)	2,459 (295)	2,266 (528)	2,942 (1,057)	2,736 (866)	2,528 (677)	2,419 (402)	2,257 (346)	2,147 (361)	1,881 (210)	2,179 (229)	1,806 (201)	2,523 (210)	2,606 (218)
국화	101 (10)	152 (14)	74 (6)	28 (3)	272 (39)	2,101 (351)	4,682 (1,009)	7,252 (1,954)	7,177 (2,068)	8,394 (2,208)	9,270 (2,157)	8,503 (1,928)	6,971 (1,717)	5,926 (1,430)	6,018 (1,410)	8,004 (1,587)
양란	133 (9)	216 (8)	331 (27)	358 (80)	959 (277)	2,925 (2,926)	4,422 (3,078)	4,743 (2,295)	6,098 (2,055)	12,341 (3,406)	10,175 (1,865)	18,744 (4,249)	11,413 (2,156)	25,057 (4,366)	25,976 (4,334)	16,519 (2,540)
삼계탕	0 (0)	0 (0)	573 (133)	946 (249)	786 (213)	1,200 (291)	1,282 (303)	1,459 (405)	1,802 (486)	1,924 (476)	1,946 (470)	3,520 (830)	4,056 (960)	3,732 (881)	4,712 (1,111)	6,144 (1,367)
돼지고기	64,880 (11,241)	90,355 (14,880)	194,018 (38,120)	242,259 (57,389)	312,666 (98,546)	339,882 (102,438)	52,219 (23,648)	46,049 (41,586)	22,241 (19,561)	31,324 (27,277)	27,333 (15,790)	34,290 (14,738)	23,863 (12,216)	25,619 (12,612)	17,716 (10,405)	11,625 (12,513)
팽이버섯	0 (0)	0 (0)	0 (0)	12 (6)	140 (37)	36 (18)	62 (15)	140 (60)	560 (263)	361 (162)	305 (129)	262 (141)	1,747 (1,045)	3,449 (1,915)	11,259 (6,221)	21,277 (12,662)
새송이버섯	0 (0)	0 (0)	0 (0)	0 (0)	0 (0)	0 (0)	0 (0)	0 (0)	122 (1)	164 (15)	229 (66)	948 (223)	1,631 (362)	3,455 (932)	7,298 (1,989)	9,667 (3,177)
표고버섯	11,612 (467)	14,659 (728)	9,414 (356)	8,292 (329)	8,703 (376)	7,711 (417)	5,012 (228)	4,376 (261)	4,306 (291)	6,403 (374)	4,583 (235)	4,870 (351)	3,399 (198)	5,772 (347)	6,065 (287)	5,183 (241)
밤	140,707 (18,466)	114,770 (15,537)	112,872 (16,323)	88,393 (14,532)	65,284 (14,238)	85,261 (15,777)	89,044 (15,615)	78,432 (17,186)	62,855 (14,530)	66,784 (13,579)	41,718 (16,744)	38,121 (16,834)	33,296 (15,603)	28,194 (12,756)	26,533 (12,550)	29,858 (12,889)
고추장	4,342 (2,111)	4,251 (2,002)	5,708 (2,596)	6,636 (3,146)	5,199 (2,758)	6,732 (3,455)	8,228 (3,812)	7,391 (4,305)	6,230 (3,750)	7,869 (4,481)	10,327 (5,291)	12,005 (5,906)	11,350 (5,591)	11,105 (5,221)	9,358 (4,483)	14,591 (7,086)
간장	2,749 (2,093)	2,657 (2,035)	3,660 (2,558)	3,969 (3,008)	3,272 (2,746)	3,399 (3,461)	4,109 (3,759)	3,990 (4,326)	5,498 (6,447)	5,659 (5,401)	7,071 (7,155)	7,460 (6,464)	9,184 (7,451)	10,681 (7,354)	11,717 (8,924)	11,733 (9,933)
된장	1,671 (1,044)	1,549 (788)	1,891 (991)	2,614 (1,462)	2,406 (1,475)	2,155 (1,283)	2,239 (1,365)	2,504 (1,726)	2,535 (1,711)	4,074 (2,541)	4,370 (2,818)	7,759 (3,942)	8,945 (4,753)	10,147 (5,177)	9,080 (4,824)	5,583 (3,482)
전통주	3,006 (1,716)	5,954 (4,133)	4,746 (3,135)	4,594 (3,706)	3,480 (2,788)	4,227 (2,837)	4,737 (3,007)	4,521 (2,958)	5,208 (3,301)	7,058 (4,302)	8,157 (4,858)	9,607 (6,333)	10,136 (6,964)	10,383 (7,316)	12,508 (8,409)	13,381 (10,070)
낙농품	2,539 (1,485)	7,976 (8,450)	6,783 (4,358)	8,590 (5,989)	8,971 (6,078)	6,753 (4,381)	11,440 (7,331)	15,012 (11,601)	15,421 (11,229)	22,453 (16,887)	26,486 (18,591)	30,249 (18,481)	31,214 (17,796)	33,934 (15,727)	49,130 (17,251)	54,233 (19,621)
천일염	153 (223)	124 (298)	254 (784)	287 (400)	464 (532)	226 (250)	382 (459)	343 (403)	980 (3,340)	632 (3,778)	339 (499)	751 (2,177)	587 (2,257)	534 (1,728)	399 (1,228)	911 (2,171)

5. 주요 수출국별 수출실적('93~'09)

(단위 : 천톤, 백만불)

구분	일본		중국		미국		러시아		홍콩		대만		아세안		EU	
	물량	금액	물량	금액	물량	금액	물량	금액	물량	금액	물량	금액	물량	금액	물량	금액
'93년	775	1,768	34	34	56	189	40	39	179	150	30	46	148	135	61	141
'94년	833	1,981	72	70	60	185	75	105	190	165	24	62	146	130	51	159
'95년	740	2,086	159	160	65	187	107	150	196	227	52	103	191	170	52	174
'96년	691	2,000	147	156	68	188	176	251	215	217	42	88	227	162	51	166
'97년	717	1,836	239	201	64	177	235	351	260	222	40	70	192	167	55	161
'98년	730	1,679	259	175	72	178	120	174	259	180	90	74	244	125	137	230
'99년	724	2,100	197	149	79	201	40	61	187	143	65	69	333	150	71	135
'00년	666	1,822	271	202	92	224	51	79	197	147	46	73	352	151	50	105
'01년	640	1,563	221	164	107	254	90	131	211	141	36	64	367	183	67	109
'02년	632	1,414	206	178	121	292	106	137	202	115	53	82	294	166	68	101
'03년	613	1,398	246	237	120	304	108	160	188	114	43	79	283	170	77	133
'04년	654	1,564	298	338	128	366	110	180	193	135	52	91	218	171	62	133
'05년	621	1,455	267	340	129	368	110	208	176	133	96	123	247	219	59	126
'06년	555	1,311	246	336	130	378	105	215	177	159	49	110	298	267	47	106
'07년	528	1,220	375	452	137	401	117	251	186	154	51	121	334	344	67	162
'08년	574	1,438	376	539	158	449	123	293	169	172	66	126	331	451	117	246
'09년	688	1,580	415	565	176	467	101	226	178	196	86	155	487	521	133	259

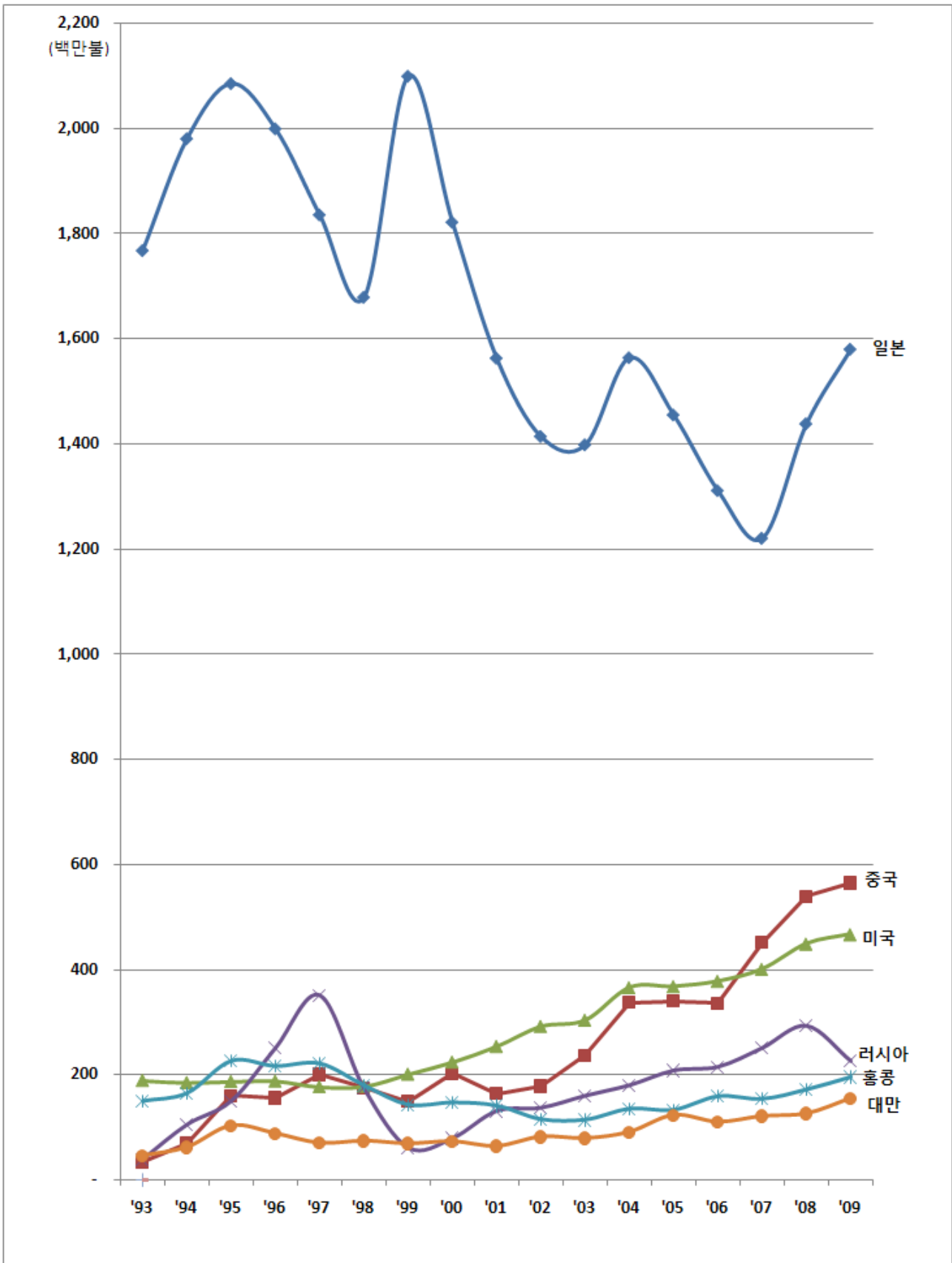

6. 연도별 상위 수출품목 현황

(단위 : 천불)

구 분	순 위	1985년		1990년		1995년		2005년	
		품 목	금 액	품 목	금 액	품 목	금 액	품 목	금 액
신선 농산물	1	인삼	67,635	인삼	160,921	인삼	139,982	김치	92,965
	2	자당	57,263	밤	94,282	밤	114,770	인삼	82,475
	3	밤	24,387	송이버섯	53,337	돼지고기	90,355	배	56,087
	4	양고기	21,848	돼지고기	31,236	송이버섯	64,528	밤	38,121
	5	표고버섯	17,615	표고버섯	23,260	김치	50,910	돼지고기	34,290
가공 농식품	1	잎담배	91,435	잎담배	77,289	자당	92,979	권런	254,148
	2	합판	39,701	자당	122,445	검	70,218	라면	135,880
	3	제재목	17,966	제재목	48,540	라면	68,285	소주	116,246
	4	면류	15,900	면류	40,409	합판	46,690	커피조제품	108,871
	5	건축용목제품	8,297	합판	36,867	빵	38,573	자당	94,004
수산 식품	1	참치	143,509	참치	294,976	참치	283,469	참치	233,006
	2	어육	99,441	어육	155,398	굴	115,144	오징어	102,131
	3	피조개	66,366	피조개	81,859	피조개	86,200	넙치	63,684
	4	오징어	39,483	미역	73,051	오징어	74,609	굴	61,204
	5	미역	37,840	새우	31,510	붕장어	74,533	캐비아	56,741

구 분	순 위	2006년		2007년		2008년		2009년	
		품 목	금 액	품 목	금 액	품 목	금 액	품 목	금 액
신선 농산물	1	인삼	88,598	인삼	92,075	인삼	97,229	인삼	108,916
	2	김치	70,327	김치	75,309	김치	85,295	김치	89,386
	3	파프리카	45,732	배	49,180	파프리카	54,166	배	53,770
	4	배	36,651	파프리카	47,154	배	47,384	파프리카	53,280
	5	밤	33,296	밤	28,194	유자차	27,148	밤	29,858
가공 농식품	1	자당	92,979	권런	397,127	권런	453,034	권런	466,948
	2	검	70,218	커피조제품	158,732	커피조제품	196,043	커피조제품	193,842
	3	라면	68,285	자당	137,848	라면	129,518	자당	149,073
	4	합판	46,690	라면	115,665	자당	127,715	라면	141,910
	5	빵	38,573	소주	112,359	소주	124,108	소주	112,931
수산 식품	1	참치	283,469	참치	293,458	참치	293,189	참치	314,373
	2	굴	115,144	오징어	123,768	오징어	126,536	오징어	108,052
	3	피조개	86,200	김	59,728	김	75,313	김	81,507
	4	오징어	74,609	넙치	44,154	굴	46,260	넙치	51,812
	5	붕장어	74,533	굴	40,145	삼치	45,464	삼치	45,361

7. '09 지역별 농림수산물 수출실적

(단위 : 백만불)

구 분	전체	서울	경기	인천	강원	충북	충남	대전
농림수산물	4,809.3	917.2	390.1	240.8	162.7	226.7	222.1	486.9
○ 신선농식품	739.3	76.8	81.4	6.4	12.2	36.2	142.9	7.1
- 채 소	161.5	22.3	30.0	1.8	8.0	5.3	3.0	0.4
- 김 치	89.4	20.1	0.9	0.3	0.0	7.5	3.6	0.0
- 인 삼	108.9	4.1	14.5	1.9	1.2	3.9	70.8	6.2
- 화 훼	77.2	6.4	7.1	0.4	0.3	0.0	5.8	0.0
- 과 실	172.6	15.8	16.5	0.4	0.0	12.4	36.1	0.0
- 버 섯	33.0	0.6	1.2	0.0	1.2	3.4	1.3	0.0
- 돼 지 고 기	11.6	2.0	1.2	0.3	0.6	0.7	1.9	0.3
- 가금육(닭,오리)	18.4	0.6	4.9	0.1	0.6	0.6	1.6	0.0
- 산림부산물	66.7	4.9	5.2	1.2	0.3	2.5	18.8	0.1
○ 가공농림식품	2,558.8	415.3	265.6	221.3	119.9	185.7	68.5	472.0
- 가 공 식 품	2,457.8	397.2	254.2	209.8	118.7	184.6	67.8	472.0
- 목 재 류	101.0	18.1	11.4	11.5	1.3	1.1	0.7	0.0
○ 수산물	1,511.2	425.2	43.1	13.0	30.5	4.8	10.7	7.8

구 분	전북	전남	광주	경북	대구	울산	경남	부산	제주
농림수산물	235.9	162.9	78.8	151.2	26.3	169.3	469.5	796.0	72.6
○ 신선농식품	46.5	59.3	1.8	86.8	13.9	4.5	127.3	15.2	20.9
- 채 소	11.0	11.9	1.0	10.6	8.4	0.1	34.2	11.3	2.2
- 김 치	0.4	3.4	0.0	10.3	0.0	0.0	42.0	0.8	0.0
- 인 삼	2.6	0.2	0.0	2.7	0.0	0.0	0.3	0.5	0.0
- 화 훼	17.7	4.0	0.3	3.8	0.0	0.0	18.9	1.1	11.5
- 과 실	9.7	25.0	0.5	34.7	0.8	1.4	12.9	0.5	5.5
- 버 섯	0.0	2.0	0.0	17.5	0.0	1.9	3.6	0.2	0.0
- 돼 지 고 기	0.3	0.0	0.0	0.5	0.5	0.0	1.6	0.1	1.6
- 가금육(닭,오리)	4.1	4.8	0.0	0.7	0.0	0.0	0.1	0.3	0.0
- 산림부산물	0.5	7.9	0.0	6.0	4.1	1.1	13.8	0.4	0.0
○ 가공농림식품	172.7	15.1	72.2	22.7	2.9	160.0	221.6	138.0	5.3
- 가 공 식 품	168.3	14.7	72.2	21.4	2.5	117.3	219.6	132.4	5.3
- 목 재 류	4.3	0.4	0.0	1.3	0.4	42.7	2.0	5.6	0.0
○ 수산물	16.8	88.6	4.8	41.7	9.5	4.7	120.6	642.9	46.4

* 자료원 : www.ctradeworld.com

8. 농림수산물식품 수출기업 현황

(단위 : 업체(개))

	전체		5천만불 초과		5천만불 ~천만불		천만불 ~5백만불		5백만불 ~백만불		백만불 ~10만불		10만불 미만	
	'07	'08	'07	'08	'07	'08	'07	'08	'07	'08	'07	'08	'07	'08
농림수산물식품	2,884	3,743	7	13	47	56	66	71	366	445	849	1,045	1,549	2,113
○ 농식품	2,298	3,066	5	8	34	42	45	48	223	258	634	769	1,357	1,941
- 신선식품	841	1,129	-	1	7	7	13	18	101	115	283	338	437	650
인삼	103	124	-	1	2	1	1	2	16	21	58	68	26	31
채소	240	358	-	-	-	1	5	6	18	18	67	94	150	239
김치	42	46	-	-	1	2	1	2	12	10	23	32	5	-
과실	229	330	-	-	1	2	3	2	25	32	70	92	130	202
화훼	54	72	-	-	1	1	-	3	13	13	24	33	16	22
버섯	10	13	-	-	-	-	-	-	-	-	-	1	10	12
축산물	99	118	-	-	2	-	-	1	2	6	28	23	67	88
산림부산물	310	435	-	-	-	-	3	2	14	19	68	74	225	340
- 가공식품	1,295	1,559	5	7	24	33	32	30	111	126	328	385	795	978
- 목재류	448	776	-	-	-	-	3	1	18	21	84	133	343	621
○ 수산물식품	756	921	2	5	16	17	20	23	142	187	260	344	316	345

* 자료원 : 관세무역개발원

9. 전 세계 국가별 농림수산물 수출입 순위

(단위 : 백만불)

수 출					수 입				
순위	국 가	2006	2007	2008	순위	국 가	2006	2007	2008
1	미 국	81,842	103,668	129,377	1	미 국	93,534	107,641	111,425
2	네덜란드	56,998	75,893	88,219	2	독 일	67,503	87,797	100,111
3	독 일	56,220	74,941	87,935	3	일 본	61,136	70,448	81,269
4	프랑스	54,505	66,110	75,774	4	영 국	52,053	65,619	68,847
5	브라질	38,770	48,100	61,067	5	프랑스	44,198	56,782	65,699
6	중 국	32,591	48,000	51,597	6	중 국	34,117	45,414	62,648
7	캐나다	39,812	45,567	49,408	7	네덜란드	36,192	49,412	60,780
8	벨기에	30,326	39,008	45,063	8	이태리	41,672	50,799	54,637
9	스페인	30,239	37,233	42,743	9	스페인	30,244	39,163	42,890
10	이태리	28,926	35,545	40,387	10	벨기에	27,906	36,689	42,872
11	아르헨티나	20,772	28,791	37,522	11	러시아	20,276	27,292	34,860
12	영 국	21,758	25,860	27,569	12	캐나다	22,737	28,215	30,913
13	태 국	15,636	21,407	25,964	13	멕시코	17,047	20,875	25,124
14	말레이시아	12,471	17,182	25,887	14	대한민국	15,183	19,499	23,288
15	인도네시아	12,692	17,129	24,182	15	폴란드	8,637	13,120	17,300
16	호 주	19,959	19,956	23,974	16	덴마크	11,809	15,166	17,062
17	덴마크	17,959	21,062	23,456	17	스웨덴	11,103	14,847	16,894
18	인 도	12,232	16,206	21,442	18	오스트리아	11,058	14,426	16,492
19	폴란드	12,444	17,450	20,823	19	홍 콩	10,473	12,523	15,299
20	오스트리아	12,166	16,532	18,302	20	스위스	8,902	11,448	13,405
21	뉴질랜드	12,790	16,097	18,067	21	포르투갈	8,037	10,756	12,165
22	멕시코	14,096	15,190	17,623	22	*UAE	376	8,339	12,109
23	러시아	10,542	17,118	16,219	23	말레이시아	7,314	9,124	11,972
24	칠 레	8,744	11,982	13,801	24	인도네시아	6,392	9,083	11,144
25	아일랜드	11,042	13,035	12,846	25	터 키	5,325	8,025	11,098
26	스웨덴	9,484	11,971	12,687	26	대 만	8,191	9,093	10,762
27	우크라이나	5,081	6,461	11,548	27	그리스	7,416	9,587	10,688
28	터 키	8,170	9,738	11,517	28	호 주	6,918	9,244	10,563
29	헝가리	4,588	6,885	8,442	29	태 국	6,328	7,990	10,323
30	체 코	4,717	6,690	8,347	30	싱가포르	6,603	8,290	9,911
31	노르웨이	5,204	7,469	8,050	31	인 도	6,368	7,783	9,660
32	스위스	4,668	6,129	7,857	32	아일랜드	7,328	9,228	9,535
33	포르투갈	4,850	6,638	7,457	33	이집트	4,548	6,020	9,332
34	싱가포르	4,561	5,667	6,749	34	체코	5,401	7,391	8,819
35	콜롬비아	3,850	5,774	6,643	35	노르웨이	5,302	7,722	8,767
36	남아공	4,336	4,829	6,180	36	브라질	4,383	6,158	8,250
37	그리스	4,650	5,112	5,852	37	베네수엘라	3,069	4,275	7,612
38	홍 콩	3,810	4,662	5,668	38	핀란드	4,727	6,271	7,580
39	핀란드	3,829	5,676	5,275	39	우크라이나	3,136	4,092	6,479
40	페 루	3,412	4,006	5,187	40	필리핀	3,635	4,213	6,219
41	필리핀	3,137	3,850	4,680	41	헝가리	3,479	4,685	5,683
42	리투아니아	2,403	3,704	4,492	42	남아공	3,444	4,865	5,321
43	일 본	3,397	4,059	4,469	43	슬로바키아	2,571	3,964	4,808
44	대한민국	3,162	3,768	4,346	44	칠 레	2,619	3,511	4,671
45	파라과이	1,490	2,460	4,051	45	콜롬비아	2,425	3,283	4,329
46	우루과이	2,340	2,726	3,996	46	리투아니아	1,955	2,975	3,953
47	*UAE	118	2,888	3,941	47	슬로베니아	1,926	2,912	3,423
48	슬로바키아	2,454	3,370	3,703	48	페루	1,691	2,370	3,333
49	이집트	1,067	1,462	3,537	49	뉴질랜드	2,116	2,661	3,121
50	라트비아	1,863	2,899	3,208	50	아르헨티나	1,211	2,077	3,095

* 자료원 : Global Trade Atlas

10. 주요국 통화의 연도별 평균환율

통 화 명	2009년	2008년	2007년	2006년	2005년
미국 달러 (USD)	1275.82	1,104.76	929.18	954.97	1,024.03
일본 엔(100) (JPY)	1363.55	1,079.83	789.81	821.2	930.11
유로통화 (EUR)	1773.54	1,610.08	1,273.12	1,199.04	1,274.18
영국 파운드 (GBP)	1992.04	2,016.78	1,860.16	1,758.66	1,862.61
스위스 프랑 (CHF)	1174.64	1,017.49	775.02	762.26	823.13
캐나다 달러 (CAD)	1118.64	1,030.27	868.18	842.02	846.68
호주 달러 (AUD)	1004.11	922.73	779.10	719.37	780.67
스웨덴 크로나 (SEK)	167.03	167.10	137.67	129.64	137.38
덴마크 크로네 (DKK)	238.16	215.96	170.88	160.75	171.06
노르웨이 크로네 (NOK)	203.13	195.36	158.92	149.09	159.16
뉴질랜드 달러 (NZD)	805.18	773.27	683.99	620.31	721.99
홍콩 달러 (HKD)	164.59	141.94	119.10	122.94	131.68
태국 바트 (THB)	37.23	33.44	28.93	25.24	25.47
싱가포르 달러 (SGD)	876.48	778.28	617.06	601.18	615.54
인도 루피 (INR)	26.33	25.25	22.58	21.14	23.27
인도네시아 루피아(100) (IDR)	12.33	11.41	10.21	10.47	10.58
말레이시아 링기트 (MYR)	361.85	329.85	270.39	260.46	270.43
사우디 리얄 (SAR)	340.19	294.50	247.96	254.65	273.04
아랍연방 디르함 (AED)	347.36	300.79	253.03	260.01	278.83
쿠웨이트 디나르 (KWD)	4424.61	4,106.43	3,268.75	3,290.34	3,506.17
바레인 디나르 (BHD)	3384.24	2,931.30	2,466.01	2,533.28	2,716.54
중국 란민비 (CNY)	186.76	159.44	122.20	119.8	125.03
대만 달러 (NTD)	38.59	34.95	28.30	29.4	31.88
파키스탄 루피 (PKR)	15.67	15.61	15.31	15.85	17.2
방글라데시 타카 (BDT)	18.59	16.15	13.52	14.04	15.99
필리핀 페소 (PHP)	26.78	24.70	20.22	18.65	18.62
이집트 파운드 (EGP)	229.82	203.36	164.90	166.57	177.29
멕시코 페소 (MXN)	94.41	98.64	85.03	87.67	94.12
브라질 레알 (BRL)	642.14	602.47	478.53	439.29	423.25
브루나이 달러 (BND)	876.23	778.15	616.74	600.89	615.2
이스라엘 셰켈 (ILS)	324.99	307.88	226.37	214.56	228.47
요르단 디나르 (JOD)	1803.77	1,562.17	1,312.77	1,348.67	1,446.6

※ 자료원 : 외환은행 평균 환율(매매기준율, 종가기준)



함께하는 청렴혁신, 신뢰받는 aT

2009 농림수산물식품 수출입동향 및 통계

발 행 처 : 농림수산물식품부·농수산물유통공사

발 간 일 : 2010년 4월

문 의 처 : 농수산물유통공사

[수출] 수출기획팀(02-6300-1337)

[수입] 해외시장분석팀(02-6300-1836)

주 소 : 서울특별시 서초구 양재동232 aT센터

홈페이지 : www.at.or.kr

인 쇄 처 : 고려문화(02-2279-5676)

10. 주요국 통화의 연도별 평균환율
