

19915901

행정간행물등록번호

31000-51160-26-37

<http://www.maf.go.kr>

1998년

農水產物都賣市場統計年報

1999. 9

農 林 部

“국민을 움직여야 농업이 산다”



이용자를 위하여

1. 본 통계연보는 농수산물유통및가격안정에관한법률 제12조 및 제39조에 의거 개설·운영되고 있는 농수산물도매시장과 공판장을 대상으로 각 시·도에서 보고된 자료와 유관기관에서 보유하고 있는 자료를 정리하였습니다.
2. 편제(編制)는 제1부 총괄, 제2부 도매시장 일반현황, 제3부 도매시장 거래동향, 제4부 공판장으로 구분하고, 부록에는 그래프로 보는 도매시장거래동향과 도매시장별 현황 및 전국 도매시장의 시장명·소재지·시설현황 등과 도매시장관련 단체현황을 수록하였으며,

특히, 이번에는 도매시장별, 법인별 거래동향 등에 대해 '86~'98년까지 시계열 통계자료를 수록하였으며, 또한 거래동향을 그래프로 나타내어 이해를 돕고자 하였습니다.
3. 자료의 생산기간에 있어서 기간(期間)을 요하는 자료는 '98. 1. 1~'98. 12. 31(1년간)까지의 실적을, 시점(時點)을 요하는 자료는 '98. 12. 31일 현재를 기록으로 작성하였으며, 통계수치는 합계와 세목(細目)이 각각 반올림되었으므로 세목의 합이 합계란의 수치와 일치되지 않는 경우도 있습니다. 또한, 부록에 수록된 단체현황 자료 등은 '99년 8월말 현황임을 유의하시기 바랍니다.
4. 통계연보의 주요 용어의 정의는 다음과 같습니다.

가. “공영도매시장”이라 함은 지방자치단체가 농수축산물의 도매거래를 위해 중앙 및 지방정부의 공공투자에 의해 도시지역에 개설한 시장을 말합니다.

나. “일반법정도매시장”이라 함은 지방자치단체가 민간의 투자로 농수축산물의 도매거래를 위해 도시지역에 개설한 시장을 말합니다.

다. “공판장”이라 함은 농·수·축협조합 및 그 중앙회가 농수축산물을 판매하기 위하여 개설, 운영하는 사업장을 말합니다.
5. 표중 부호는 다음과 같습니다.

가. “-” : 해당없거나 미상(未詳)임

나. “△” : 증감(增減)에서 음(-)을 나타냄
6. 본 자료의 이용은 자유로우나 인용 또는 복제시 출처를 명시하기 바라며, 자료의 이용도를 높이기 위하여 유관기관에서 보유하고 있는 자료를 활용하여 시계열 통계자료를 수록하였기 때문에 다른 자료와 다소 차이가 있을 수 있다는 점에 유의하시기 바랍니다.
7. 수록된 자료에 대하여 문의사항이 있을 때에는 우리부 농산물유통국 시장과 (TEL : 02-504-9415~6, FAX : 503-7277)로 문의하시기 바랍니다.

목 차

제1부 총괄	7
1. 시장종류별 시장수·종사자·거래실적	9
2. 부류별 종사자·거래실적	9
3. 부류별·시장종류별 거래실적과 물량비	10
4. 시도별 시장수·거래실적	11
5. 종사자 현황	12
가. 부류별 도매시장법인 임직원	12
나. 경매사	12
다. 중도매인	12
라. 매매참가인	13
마. 수집상	13
 제2부 도매시장 일반 현황	 15
I. 도매시장 현황	17
1. 전국 농수산물 도매시장 수	17
2. 연도별·부류별 도매시장 수	18
3. 공영도매시장 현황	18
4. 일반법정도매시장 현황	19

II. 도매시장 유통종사자 현황	20
1. 시장별, 부류별 종사자 현황	20
2. 연도별 도매시장 종사자 현황	21
3. 공영도매시장별 종사자 현황	22
III. 도매시장법인 현황	23
1. 도매시장별 법인현황	23
2. 거래금액 규모별 도매시장법인 수	25
3. 도매시장법인의 거래선별 금액 및 물량비율	27
4. 도매시장법인 재무분석	28
5. 도매시장법인 출하촉진자금 지원실적	30
IV. 중도매인 · 매매참가인	31
1. 중도매인 · 매매참가인수의 연도별 추이	31
2. 거래금액 규모별 중도매인 수	32
V. 시장별, 법인별 수수료현황	33
1. 청과부류	33
2. 수산부류	36
3. 축산부류	37
4. 양곡부류	37
5. 한약재	37

제3부 도매시장 거래동향	39
I. 연도별 거래동향	41
1. 부류별 · 시장형태별 거래실적	41
2. 공영도매시장 거래실적	44
3. 일반법정도매시장 거래실적	46
II. 도매시장 법인(도매시장공판장)별 거래동향	48
1. 공영도매시장의 연도별 거래실적	48
가. 부류별 거래물량	48
나. 부류별 거래금액	56
2. 일반법정도매시장의 연도별 거래실적	63
가. 부류별 거래 물량	63
나. 부류별 거래 금액	68
III. 주요 품목별, 연도별 거래실적	73
1. 부류별 거래물량	73
2. 부류별 거래금액	76
IV. 청과부류 월별 평균가격동향	79
1. 채소류	79
2. 과실류	79

V. 출하선별 유통량	80
1. 부류별 유통량(물량)	80
가. 청과부류	80
나. 수산부류	81
다. 축산부류	82
2. 부류별 유통량(금액)	83
가. 청과부류	83
나. 수산부류	84
다. 축산부류	85
VI. 도매시장의 수입농산물 거래실적	86
1. 시장별, 연도별 수입농산물 거래동향	86
가. 시장종류별, 부류별('98)	86
나. 연도별, 시장별	87
2. 주요 품목별, 연도별 거래실적	89
제4부 공 판 장	91
1. 시도별 농·수·축협 공판장 수	93
2. 농협공판장 현황	93
가. 시설 및 종사인원	93
나. 거래동향	94

〈부 록〉	95
부록 1) 그래프로 보는 도매시장 거래동향	97
부록 2) 공영도매시장별 현황	105
<input type="checkbox"/> 가락동 농수산물도매시장	105
<input type="checkbox"/> 부산 농수산물도매시장	122
<input type="checkbox"/> 대구 농수산물도매시장	124
<input type="checkbox"/> 인천 농수산물도매시장	126
<input type="checkbox"/> 광주 농수산물도매시장	128
<input type="checkbox"/> 대전 농수산물도매시장	130
<input type="checkbox"/> 울산 농수산물도매시장	132
<input type="checkbox"/> 수원 농수산물도매시장	134
<input type="checkbox"/> 구리 농수산물도매시장	136
<input type="checkbox"/> 안양 농수산물도매시장	138
<input type="checkbox"/> 안산 농수산물도매시장	140
<input type="checkbox"/> 춘천 농수산물도매시장	142
<input type="checkbox"/> 청주 농수산물도매시장	144
<input type="checkbox"/> 충주 농수산물도매시장	146
<input type="checkbox"/> 천안 농수산물도매시장	148
<input type="checkbox"/> 전주 농수산물도매시장	150
<input type="checkbox"/> 익산 농수산물도매시장	152
<input type="checkbox"/> 창원 농수산물도매시장	154
부록 3) 공영도매시장 건설추진 현황	156
부록 4) 전국도매시장 시장명, 소재지, 개설일, 시설현황	157
1) 공영도매시장	157
2) 일반법정도매시장	160
부록 5) 협회 현황	162
1) (사)한국농수산물도매시장법인협회	162
2) (사)한국농산물중도매인조합연합회	164
3) (사)전국농산물산지유통인중앙연합회	166

여 백

제1부 총괄

여 백

제1부 총괄

1. 시장종류별 시장수 · 종사자 · 거래실적

(단위 : 톤, 억원, %)

구분	시장수	도매 법인수	종사자 (명)			거래실적					
			도매 법인 임직원	중 도매인	매매 참가인	'97년			'98년		
						물량	금액	물량비	물량	금액	물량비
계	49	106	3,542	7,472	556	5,732,210	60,244	100	5,604,815	58,649	100
공영 도매시장	18	74	2,390	6,381	292	5,046,889	45,809	88.0	5,012,775	46,116	89.4
일반법정 도매시장	31	32	1,152	1,091	264	685,321	14,435	12.0	592,040	12,533	10.6

주) 도매시장내 공판장 포함

2. 부류별 종사자 · 거래실적

(단위 : 톤, 억원, %)

구분	시장수	도매 법인수	종사자			거래실적					
			도매 법인	중 도매인	매매 참가인	'97년			'98년		
						물량	금액	물량비	물량	금액	물량비
계	49	106	3,542	7,472	556	5,732,210	60,244	100	5,604,815	58,649	100
청과류		69	2,067	5,774	207	4,880,737	37,959	85.1	4,791,196	37,901	85.5
수산물		25	571	1,277	81	447,245	8,819	7.8	446,652	9,006	8
축산물		9	862	256	85	307,262	11,248	5.4	280,743	9,807	5
양곡류		2	28	126	183	96,291	2,169	1.7	85,610	1,899	1.5
한약재		1	14	39	-	675	49	-	614	36	-

주) 도매시장내 공판장 포함

3. 부류별 · 시장종류별 거래실적과 물량비

(단위 : 톤, 억원, %)

구 분		'97년			'98년		
		물 량	금 액	물량비	물 량	금 액	물량비
청과류	공영도매시장	4,645,668	36,001	95.2	4,607,251	36,308	96.2
	일반법정도매시장	235,069	1,958	4.8	183,945	1,593	3.8
수산물	공영도매시장	301,186	5,740	67.3	313,998	6,081	70.3
	일반법정도매시장	146,059	3,079	32.7	132,654	2,925	29.7
축산물	공영도매시장	100,035	4,068	32.6	91,526	3,727	32.6
	일반법정도매시장	207,227	7,180	67.4	189,217	6,080	67.4
양곡류	공영도매시장	-	-	-	-	-	-
	일반법정도매시장	96,291	2,169	100	85,610	1,899	100
한약재	공영도매시장	-	-	-	-	-	-
	일반법정도매시장	675	49	100	614	36	100

주) 도매시장내 공판장 실적 포함

4. 시도별 시장수·거래실적

(단위 : 톤, 억원)

구 분	공영도매시장			일반법정도매시장			유시도매시장
	시장수 (개소)	'98 거래실적		시장수 (개소)	'98년 거래실적		시장수 (개 소)
		물 량	금 액		물 량	금 액	
계	18	5,012,775	46,116	31	592,040	12,533	38
서 울	1	2,324,534	24,563	5	271,721	6,494	5
부 산	1	363,424	2,471	6	56,260	1,255	2
대 구	1	429,846	2,810	2	30,322	914	4
인 천	1	256,663	2,011	1	36,505	821	2
광 주	1	316,479	2,516	1	9,534	244	2
대 전	1	261,084	1,866	1	12,016	605	4
울 산	1	93,959	872	-	-	-	1
경 기	4	573,390	5,673	-	-	-	4
강 원	1	11,972	130	1	13,113	117	1
충 북	2	108,711	976	-	-	-	2
충 남	1	66,209	481	-	-	-	1
전 북	2	152,532	1,325	1	23,336	107	2
전 남	-	-	-	3	39,537	317	4
경 북	-	-	-	7	40,177	442	2
경 남	1	53,972	422	3	59,519	1,217	2
제 주	-	-	-	-	-	-	-

주) 도매시장내 공판장 실적 포함

5. 종사자 현황

가. 도매시장법인 임직원

(단위 : 명)

구 분	계	정 과	수 산	축 산	양 곡	한약재
계	3,542(3,044)	2,067(1,713)	571(489)	862(815)	28(22)	14(5)
공영도매시장	2,390(2,038)	1,783(1,500)	417(348)	190(190)	-	-
법정도매시장	1,152(1,006)	284(213)	154(141)	672(625)	28(22)	14(5)

주) 도매시장내 공판장 임직원이 포함되었으며, ()는 직원수

나. 경매사

(단위 : 명)

구 분	계	정 과	수 산	축 산	양 곡	한약재
계	772	611	130	27	1	3
공영도매시장	675	566	103	6	-	-
일반법정도매시장	97	45	27	21	1	3

주) 도매시장내의 공판장 포함

다. 중도매인

(단위 : 명)

구 분	계	정 과	수 산	축 산	양 곡	한약재
계	7,472	5,774	1,277	256	126	39
공영도매시장	6,381	5,277	1,058	46	-	-
일반법정도매시장	1,091	497	219	210	126	39

주) 도매시장내의 공판장 포함

라. 매매참가인

1) 구성별·부류별 현황

(단위 : 명)

구 분	계	청과	수산	축산	양곡	한약재
계	556	207	81	85	183	-
가공업자	30	3	-	27	-	-
소매업자	510	193	81	53	183	-
수출업자	1	1	-	-	-	-
소매업자협동조합	10	5	-	5	-	-
소비자단체	5	5	-	-	-	-

주) 도매시장내의 공판장 포함

2) 시장별·부류별 현황

(단위 : 명)

구 분	계	청과	수산	축산	양곡	한약재
계	556	207	81	85	183	-
공영도매시장	292	203	77	12	-	-
일반법정도매시장	264	4	4	73	183	-

마. 수집상

(단위 : 명)

구 분	계	청과	수산	축산	양곡	한약재
계	8,976	6,817	1,905	254	-	-
공영도매시장	7,874	6,386	1,365	123	-	-
일반법정도매시장	1,102	431	540	131	-	-

여 백

제2부 도매시장 일반 현황

여 백

제2부 도매시장 일반 현황

I. 도매시장 현황

1. 전국 농수산물도매시장 수

(단위 : 개)

시도	합계 (개소)	법 정 도 매 시 장								유사 도매 시장	농협 공판장
		계	공영 도매 시장	일반법정도매시장							
				소계	청과	수산	축산	양곡	약용	청과	청과
계	177	49	18	31	18	3	8	1	1	38	89
서울	14	6	1	5	1	1	2	1	-	5	3
부산	12	7	1	6	5	-	1	-	-	2	3
대구	11	3	1	2	-	-	1	-	1	4	3
인천	7	2	1	1	-	-	1	-	-	2	3
광주	7	2	1	1	-	-	1	-	-	2	3
대전	8	2	1	1	-	-	1	-	-	4	2
울산	3	1	1	-	-	-	-	-	-	1	1
경기	14	4	4	-	-	-	-	-	-	4	6
강원	5	2	1	1	1	-	-	-	-	1	2
충남	4	1	1	-	-	-	-	-	-	1	3
충북	8	2	2	-	-	-	-	-	-	2	4
전남	10	3	-	3	3	-	-	-	-	4	7
전북	12	3	2	1	1	-	-	-	-	2	7
경남	21	4	1	3	2	-	1	-	-	2	15
경북	35	7	-	7	5	2	-	-	-	2	26
제주	1	-	-	-	-	-	-	-	-	-	1

2. 연도별, 부류별 도매시장 수

시 장 별		'85	'90	'95	'96	'97	'98
계		60	53	47	48	51	49
공영도매시장		1	5	13	14	17	18
일 반 법 정 도 매 시 장	계	59	48	34	34	34	31
	청과류	39	32	19	19	19	18
	수산물	12	7	5	5	5	3
	축산물	8	8	8	8	8	8
	양곡류	-	1	1	1	1	1
	한약재	-	1	1	1	1	1

3. 공영도매시장 현황

시장	소재지	개장일	법인수 (공판장)	중도매인 (명)	규모(m ²)		관리공사 (사무소)전화
					부지	건물	
서울	송파구 가락동 600	'85. 6. 19	10	2,145	542,920	261,731	(02) 405-9528
부산	사상구 임궁동 650	'93. 12. 21	3	485	144,235	92,106	(051) 328-6763
대구	북구 매천동 527-3	'88. 10. 7	8	499	181,760	93,428	(053) 312-8402
인천	남동구 구월동 1446	'94. 1. 11	4	403	62,286	25,909	(032) 426-8303
광주	북구 각화동 437-3	'91. 2. 27	4	481	56,206	35,329	(062) 265-0031
대전	대덕구 오정동 705	'87. 11. 2	5	423	70,218	27,623	(042) 622-3387
울산	남구 삼산동 904-10	'90. 3. 20	5	224	41,011	25,108	(052) 265-7433
수원	권선구 권선동 58-3	'93. 2. 27	5	214	56,926	21,221	(0331) 229-2711
구리	인창동 191	'97. 6. 9	5	467	186,575	122,908	(0346) 60-5100
안양	동안구 평촌동 934-1	'97. 9. 6	3	319	83,207	63,640	(0343) 380-9608
안산	이동 528	'97. 11. 25	3	93	42,499	21,693	(0345) 419-2001
춘천	사농동 133-1	'96. 9. 2	2	42	31,384	10,331	(0361) 250-3546
천안	홍덕구 봉명동 2210	'88. 11. 10	2	74	43,593	14,447	(0417) 557-1600
청주	목행동 426-4	'95. 11. 15	2	123	34,380	20,066	(0431) 66-4112
충주	신당동 488-1	'95. 7. 18	2	88	28,278	8,456	(0441) 853-8296
전주	덕진구 송천동2가 492-36	'93. 10. 29	4	150	59,578	24,292	(0652) 254-9774
익산	목천동 916-4	'98. 1. 7	3	84	109,047	14,575	(0653) 840-3766
창원	창원시 팔용동 7	'95. 10. 14	2	67	56,884	30,724	(0551) 265-0976

주) 도매시장내공판장 포함

4. 일반법정도매시장 현황

시 장 명	개장일	입주 법인	중도매인 (명)	규 모(m ²)	
				부 지	건 물
서울 양재동 양곡도매시장	'88. 8. 3	대한양곡 농협(공)	126	30,048	17,018
서울 노량진 청과도매시장	'79. .	서울수산청과	36	5,000	5,520
서울 노량진 수산도매시장	'73. .	노량진수산	167	22,134	19,855
서울 마장동 축산도매시장	'65. 3.17	우성농역	58	20,130	7,675
서울 독산동 축산도매시장	'69. 7. 8	태강산업	29	7,809	6,580
부산 범천 청과도매시장	'68. 5.25	부산진중앙청과	37	3,357	4,897
부산 한진 청과도매시장	'84. 3. 9	한진청과	29	3,338	3,702
부산 거제 청과도매시장	'83.10.26	거제합동청과	19	3,682	4,743
부산 광안 청과도매시장	'75. 2.25	남부산청과	29	3,380	4,732
부산 명륜 청과도매시장	'68.5. 25	동부산청과	17	3,507	4,359
부삼 모라 축산도매시장	'81.10. 2	동원산업	30	13,457	5,225
김해 주촌 축산도매시장	'81. 1. 2	태강산업	26	47,113	13,700
대구시 축산도매시장	'81. 4. 1	신흥산업	19	12,456	5,818
대구시 한약재도매시장	'82. 7. 1	대구한약재	39	2,776	3,444
인천시 축산도매시장	'89.11.11	삼성식품	23	8,758	7,636
광주시 축산도매시장	'71.10.26	삼호축산	14	22,737	6,455
대전시 축산도매시장	'80. 1. 9.	대양식품	11	11,807	957
원주시 청과도매시장	'81. 4.27	원주합동청과	44	4,959	3,181
정읍시 청과도매시장	'75.11. 5	정일청과	28	3,330	1,000
목포시 연산동 청과도매시장	'97. 4. 3	목포농산물	33	10,626	3,129
목포시 상동 청과도매시장	'97. 5.26	목포농수산	54	10,000	3,510
여수시 농산도매시장	'64. 4. 7	여수중앙청과	29	1,557	1,206
포항시 농산도매시장	'83. 5. 1	포항청과	27	3,155	1,782
경주시 농산도매시장	'63. 9.30	경주중앙청과	19	1,173	1,182
김천시 농산도매시장	'77. 6. 3	김천청과	15	3,505	1,943
안동시 농산도매시장	'82. 2.22	안동청과	23	25,090	6,732
영천시 농산도매시장	'81.10.30	영천농산물	18	8,643	2,226
포항시 수산도매시장	'68. 9.20	포항수산	34	2,205	1,865
경주시 수산도매시장	'63.10.18	경주수산	18	1,268	1,886
북마산 청과도매시장	'82. 9.21	북마산청과	-	2,460	2,902
마산시 청과도매시장	'38. 9. 1	마산청과	40	4,830	4,560

II. 도매시장 유통종사자 현황

1. 시장별 · 부류별 종사자현황('98)

(단위 : 명)

시 장 명	합 계	법인임직원 (경매사)	중도매인	매 매 참가인	직판상인 및 관련상인	하역인	수집상	
계	계	17,432	3,542(772)	7,472	556	5,612	250	8,976
	청과류	11,863	2,067(611)	5,774	207	3,621	194	6,817
	수산물	3,784	571(130)	1,277	81	1,816	39	1,905
	축산물	1,395	862(27)	256	85	175	17	254
	양곡류	337	28(1)	126	183	-	-	-
	한약재	53	14(3)	39	-	-	-	-
공영도매시장	계	13,267	2,390(675)	6,381	292	4,063	141	7,874
	청과류	10,638	1,783(566)	5,277	203	3,266	109	6,386
	수산물	2,206	417(103)	1,058	77	622	32	1,365
	축산물	423	190(6)	46	12	175	-	123
일반법정도매시장	계	4,165	1,152(97)	1,091	264	1,549	109	1,102
	청과류	1,225	284(45)	497	4	355	85	431
	수산물	1,578	154(27)	219	4	1,194	7	540
	축산물	972	672(21)	210	73	-	17	131
	양곡류	337	28(1)	126	183	-	-	-
	한약재	53	14(3)	39	-	-	-	-

주) 합계에 수집상은 제외

2. 연도별 도매시장 종사자 현황

(단위 : 명)

연도	시장명	합 계	도매시장 법 인 임 직 원	중도매인	매 매 참가인	직관상인 및 관련상인	하역인	수집상
'94	계	14,547	3,985	6,110	657	-	3,795	-
	공영	10,085	2,313	4,655	368	-	2,749	-
	일반법정	4,462	1,672	1,455	289	-	1,046	-
'95	계	14,979	3,778	6,501	725	-	3,975	10,869
	공영	10,697	2,247	5,194	279	-	2,977	9,217
	일반법정	4,282	1,531	1,307	446	-	998	1,652
'96	계	15,124	3,897	6,660	696	-	3,871	14,261
	공영	10,908	2,413	5,360	274	-	2,861	12,493
	일반법정	4,216	1,484	1,300	422	-	1,010	1,768
'97	계	13,213	4,375	7,715	541	-	582	8,019
	공영	10,212	3,013	6,547	225	-	427	6,901
	일반법정	3,001	1,362	1,168	316	-	155	1,118
'98	계	17,432	3,542	7,472	556	5,612	250	8,886
	공영	13,267	2,390	6,381	292	4,063	141	7,874
	일반법정	4,165	1,152	1,091	264	1,549	109	1,102

주 1) '97까지는 직관상인 및 관련상인 파악곤란으로 '98부터 수록

2) 합계에 수집상은 제외

3. 공영도매시장별 종사자현황('98)

(단위 : 명)

시장명	합계	관 리 사 무 소 (공사)직원	도매시장 법 인 임 직 원	중도매인	매 매 참가인	직판상인 및 관련상인	하역인	수집상
계	13,779	512	2,390 (675)	6,381	292	4,063	141	7,874
서울가락동	5,377	211	893(265)	2,145	137	1,991	-	1,993
부 산	1,030	31	109(36)	485	23	382	-	1,215
대 구	829	29	241(48)	499	-	-	60	331
인 천	543	21	107(40)	403	12	-	-	378
광 주	638	13	140(32)	481	4	-	-	1,307
대 전	695	13	108(40)	423	1	150	-	492
울 산	295	11	56(17)	224	2	-	2	263
수 원	338	17	97(21)	214	10	-	-	-
구 리	745	68	169(51)	467	23	-	18	260
안 양	518	26	90(21)	319	3	80	-	269
안 산	214	15	63(14)	93	7	-	36	70
춘 천	107	8	31(6)	42	5	8	13	16
천 안	1,118	9	44(9)	74	1	990	-	186
청 주	230	9	59(18)	123	35	-	4	392
충 주	531	6	36(7)	88	11	390	-	104
전 주	241	5	67(22)	150	14	-	5	417
익 산	154	10	55(22)	84	2	-	3	51
창 원	176	10	25(6)	67	2	72	-	130

주 1) 종사자 합계에는 수집상 제외

2) ()내는 경매사 수

Ⅲ. 도매시장법인 현황

1. 도매시장법인 현황

<총괄('98)>

(단위 : 개)

시도	합계	공영도매시장				일반법정도매시장					
		계	청과	수산	축산	계	청과	수산	축산	양곡	약용
계	106(27)	74(26)	51(19)	22(6)	1	32(1)	18	3	8	2(1)	1
서울	16(4)	10(3)	6(1)	3(1)	1	6(1)	1	1	2	2(1)	-
부산	9(1)	3(1)	3(1)	-	-	6	5	-	1	-	-
대구	10(2)	8(2)	6(2)	2	-	2	-	-	1	-	1
인천	5(1)	4(1)	4(1)	-	-	1	-	-	1	-	-
광주	5(1)	4(1)	4(1)	-	-	1	-	-	1	-	-
대전	6(1)	5(1)	3(1)	2	-	1	-	-	1	-	-
울산	5(2)	5(2)	2(1)	3(1)	-	-	-	-	-	-	-
경기	16(7)	16(7)	9(4)	7(3)	-	-	-	-	-	-	-
-수원	5(2)	5(2)	3(1)	2(1)	-	-	-	-	-	-	-
-구리	5(2)	5(2)	3(1)	2(1)	-	-	-	-	-	-	-
-안양	3(1)	3(1)	2(1)	1	-	-	-	-	-	-	-
-안산	3(2)	3(2)	1(1)	2(1)	-	1	1	-	-	-	-
강원	3(1)	2(1)	2(1)	-	-	1	1	-	-	-	-
충남	2(1)	2(1)	2(1)	-	-	-	-	-	-	-	-
충북	6(2)	6(2)	4(2)	2	-	-	-	-	-	-	-
-청주	3(1)	3(1)	2(1)	1	-	-	-	-	-	-	-
-충주	3(1)	3(1)	2(1)	1	-	-	-	-	-	-	-
전남	3	-	-	-	-	3	3	-	-	-	-
전북	8(3)	7(3)	4(2)	3(1)	-	1	1	-	-	-	-
-전주	4(2)	4(2)	2(1)	2(1)	-	-	-	-	-	-	-
-익산	3(1)	3(1)	2(1)	1	-	-	-	-	-	-	-
경남	5(1)	2(1)	2(1)	-	-	3	2	-	1	-	-
경북	7	-	-	-	-	7	5	2	-	-	-

주) ()내는 도매시장내 공판장 수

<시장별·연도별>

(단위 : 개)

시장 \ 연도	'93년	'94년	'95년	'96년	'97년	'98년
공영도매시장	41	47	55	61	71	74
일반법정도매시장	47	38	36	36	36	32

주) 도매시장내 공판장이 포함됨

<부류별>

(단위 : 개)

부류 \ 연도	'93년	'94년	'95년	'96년	'97년	'98년
계	88	85	91	97	107	106
청과	55	52	58	63	68	69
수산	20	20	20	21	26	25
축산	9	9	9	9	9	9
양곡	3	3	3	3	3	2
한약재	1	1	1	1	1	1

주 1) 도매시장내 공판장이 포함됨

주 2) 일반법정도매시장 포함

2. 거래금액 규모별 도매시장법인수

<시장종류별 거래규모>

(단위 : 개소, 억원)

연도	거래규모 계	20억 미만	20 ~ 50	50 ~ 100	100 ~ 300	300 ~ 500	500 ~ 1,000	1,000 ~ 2,000	2,000 억 이상	거래규모			
										평균	최고	최저	
'93	계	88	9	17	14	24	6	4	7	7	452	3,563	7
	공영	41	2	5	5	13	5	3	3	5	590	3,563	7
	일반	47	7	12	9	11	1	1	4	2	321	2,543	9
'94	계	85	6	8	15	21	13	8	7	7	601	4,579	9
	공영	47	-	2	7	13	10	7	3	5	727	4,579	24
	일반	38	6	6	8	8	3	1	4	2	427	2,776	9
'95	계	91	9	8	17	20	13	10	6	8	556	4,227	3
	공영	55	3	5	7	13	10	8	3	6	640	4,227	3
	일반	36	6	3	10	7	3	2	3	2	399	2,865	8
'96	계	97	3	13	17	17	19	14	6	8	585	4,517	3
	공영	61	1	7	9	10	15	10	3	6	645	4,517	3
	일반	36	2	6	8	7	4	4	3	2	477	3,001	21
'97	계	107	4	11	13	27	20	19	6	7	556	4,068	4
	공영	71	2	3	8	18	17	14	3	6	636	4,068	6
	일반	36	2	8	5	9	3	5	3	1	393	2,951	4
'98	계	106	2	10	16	25	18	25	3	7	539	3,727	19
	공영	74	-	3	12	16	18	16	3	6	610	3,727	25
	일반	32	2	7	4	9	-	9	-	1	386	2,814	19

주) 도매시장내 공판장이 포함

<부류별 거래규모>

(단위 : 개소, 억원)

연도	거래규모 계	20억 미만	거래규모								거래규모		
			20 ~ 50	50 ~ 100	100 ~ 300	300 ~ 500	500 ~ 1000	1000 ~ 2000	2000 ~ 이상	평균	최고	최저	
'93	계	84	5	17	14	24	6	4	7	7	452	3,563	7
	청과류	55	3	11	8	21	5	2	1	4	341	2,476	13
	수산물	20	2	6	6	2	-	1	2	1	356	2,543	7
	축산물	9	-	-	-	1	1	1	4	2	1,343	3,563	255
'94	계	81	2	8	15	21	13	8	7	7	601	4,579	9
	청과류	52	-	5	6	18	12	6	1	4	524	3,392	20
	수산물	20	2	3	9	2	-	1	2	1	388	2,776	9
	축산물	9	-	-	-	1	1	1	4	2	1,516	4,579	298
'95	계	87	5	8	17	20	13	10	6	8	556	4,227	3
	청과류	58	3	4	9	17	12	7	1	5	488	3,009	3
	수산물	20	2	4	8	2	-	1	2	1	403	2,865	8
	축산물	9	-	-	-	1	1	2	3	2	1,335	4,227	291
'96	계	93	3	12	17	17	19	11	6	8	587	4,517	3
	청과류	63	1	9	8	13	17	9	1	5	527	3,576	15
	수산물	21	2	3	9	3	-	1	2	1	408	3,001	3
	축산물	9	-	-	-	1	2	1	3	2	1,413	4,517	294
'97	계	107	4	11	13	27	20	19	6	7	556	4,068	4
	청과류	68	-	7	7	18	17	13	1	5	548	3,742	20
	수산물	26	4	3	6	8	1	1	2	1	353	2,951	4
	축산물	9	-	-	-	1	-	4	3	1	1,250	4,068	269
	양곡류	3	-	-	-	-	2	1	-	-	504	406	699
	한약재	1	-	1	-	-	-	-	-	-	49	49	49
'98	계	106	2	10	16	25	18	25	3	7	539	3,727	19
	청과류	69	2	5	7	17	18	14	1	5	544	3,552	19
	수산물	25	-	4	9	7	-	2	2	1	358	2,814	25
	축산물	9	-	-	-	1	-	7	-	1	1,090	3,727	244
	양곡류	2	-	-	-	-	-	2	-	-	671	835	507
	한약재	1	-	1	-	-	-	-	-	-	36	36	36

주 1) 도매시장내의 공판장이 포함되었으며

2) '93~'96 양곡, 한약재류 법인 파악곤란으로 제외됨

3. 도매시장법인의 거래선별 금액 및 물량비율

<시장종류별>

(단위 : %)

지역 \ 항목	중도매인	매매참가인	제3자판매
공영도매시장	95.7(96.9)	4.2(3)	0.1(0.1)
일반법정도매시장	92.7(93.1)	7.3(6.9)	(-)

주) 도매시장내의 공판장이 포함되었으며, ()안은 물량비율임

<부류별>

(단위 : %)

부류 \ 항목	중도매인	매매참가인	제3자판매
청과류	97.5(97.4)	2.4(2.5)	0.1(0.1)
수산물	98.3(98.2)	1.6(1.7)	0.1(0.1)
축산물	89.3(87.6)	10.7(12.4)	(-)
양곡	61(67.4)	39(32.6)	(-)
한약재	100(100)	(-)	(-)

주) 도매시장내의 공판장이 포함되었으며, ()안은 물량비율임

4. 도매시장법인 재무분석

<자본금 규모별 법인 수>

(단위 : 업체수)

규모별 \ 부류별	계	청과	수산	축산	양곡	한약재
계	79	50	19	8	1	1
5천만원미만	3	1	1	1	-	-
5천만원~1억원	10	8	1	1	-	-
1억원~3억원	16	7	6	3	-	-
3억원~10억원	22	16	5	-	-	1
10억원~30억원	14	8	2	3	1	-
30억원이상	14	10	4	-	-	-
평균(백만원)	1,585	1,451	1,121	3,671	1,450	401

<부류별·시장종류별 자기자본 비율 및 유동비율>

(단위 : %)

구분		자기자본비율			유동비율		
		'96년	'97년	'98년	'96년	'97년	'98년
청과	평균	33.3	40.5	39.9	157.1	165.7	184.4
	공영도매시장	32.7	41.6	40.9	164.6	174.1	196.7
	일반법정도매시장	39.7	29.4	28.6	114.2	103.3	97.2
수산	평균	23.4	33.0	36.8	172.5	192.1	179.9
	공영도매시장	31.2	42.6	48.2	190.2	216.6	205.5
	일반법정도매시장	11.2	9.6	11.7	148.7	147.6	137.1
축산	일반법정도매시장	18.9	16.4	37.1	81.9	68.9	69.6
양곡	일반법정도매시장	40.9	21.3	78.9	252.1	297.2	440.1
한약재	일반법정도매시장	-	86.2	89.9	-	22,325	79,000

주 1) 자기자본비율=(자기자본/총자본)×100

2) 유동비율=(유동자본/유동부채)×100

<부류별 · 시장종류별 수익성 비율>

(단위 : %)

구 분		총자본순이익율			자기자본순이익율			매출액순이익율 ^{주)}		
		'96	'97	'98	'96	'97	'98	'96	'97	'98
청과	평균	9.4	3.1	2	28.3	7.6	5	10.9	4.2	3.4
	공영도매시장	9.2	3.1	2.3	28.3	7.4	5.7	12.0	4.6	3.9
	일반법정도매시장	11.3	2.7	△1.6	28.4	9.3	△5.6	5.9	2.0	△3.4
수산	평균	2.3	0.1	2.7	9.9	0.4	7.4	3.6	0.3	6.6
	공영도매시장	2.7	△0.2	2.6	8.8	△0.4	5.4	5.4	△0.5	7.6
	일반법정도매시장	16.5	0.9	2.9	14.7	9.4	25	1.9	1.3	5.2
축산	일반법정도매시장	2.4	△0.8	0.3	12.5	△5	0.8	0.9	△3.3	1.9
양곡	일반법정도매시장	△5.8	△12.4	△1.8	△14.3	△58.2	△2.3	△7.9	△23.1	△3.3
한약재	일반법정도매시장	-	2.7	△7.4	-	3.1	△8.2	-	17.5	△50.9

주) 매출액은 위탁상장수수료임(단, 자기계산으로 매매한 경우의 이익금, 부대사업수익도 포함됨)

<부류별 · 시장종류별 성장성 비율>

(단위 : %)

구 분		자기자본증가율			매출액증가율		
		'96	'97	'98	'96	'97	'98
청과	평균	△0.6	7.4	1.4	11.8	10	△8.7
	공영도매시장	△1.8	6.4	1.5	16.0	14	△8.6
	일반법정도매시장	12.0	23.8	0	△4.4	△6.4	△10.4
수산	평균	2.6	20.2	10.4	4.8	6.2	3.3
	공영도매시장	0.03	21.5	8.6	4.9	13.5	8.8
	일반법정도매시장	15.0	7.5	29.9	4.6	△1.1	△3.3
축산	일반법정도매시장	24.8	135.8	86.2	19.8	△7.8	△4.7
양곡	일반법정도매시장	-	△36.8	△2.2	△17.4	8.1	25.3
한약재	일반법정도매시장	-	3.3	△7.6	-	5.4	△29.7

5. 도매시장법인 출하촉진자금 지원실적

<연도별>

(단위 : 억원)

구 분	'85년	'93년	'94년	'95년	'96년	'97년	'98년
도매시장법인	28	373	432	550	619	793	666
총출하촉진자금	81	545	668	1,030	1,091	1,507	1,099

<'98년 부류별·용도별 지원실적>

(단위 : 백만원)

용도 부류	계			선 도 금			대금결제자금		
	계	상반기	하반기	계	상반기	하반기	계	상반기	하반기
총 계	109,939	40,453	69,486	37,535	15,805	21,730	72,404	24,648	47,756
청과부류	91,070 (43,326)	30,253 (13,627)	60,817 (29,699)	35,366 (21,320)	15,805 (9,379)	19,941 (11,941)	55,704 (22,006)	14,448 (4,248)	41,256 (17,758)
수산부류	18,869	10,200	8,669	2,169	-	2,169	16,700	10,200	6,500

<'98년 지역별·용도별 지원실적>

(단위 : 백만원)

용도 부류	계			선 도 금			대금결제자금		
	계	상반기	하반기	계	상반기	하반기	계	상반기	하반기
총 계	109,939	40,453	69,486	37,535	15,805	21,730	72,404	24,648	47,756
서 울	39,312	12,051	27,261	14,622	5,100	9,522	24,690	6,951	17,739
광역시	39,451	17,941	21,510	11,628	6,154	5,474	27,823	11,787	16,036
기 타	31,176	10,461	20,715	11,285	4,551	6,734	19,891	5,910	13,981

IV. 중도매인 · 매매참가인

1. 중도매인 · 매매참가인수의 연도별 추이

<시장종류별>

(단위 : 명)

구 분	중 도 매 인			매 매 참 가 인		
	'97년(A)	'98년(B)	증감(B-A)	'97년(A)	'98년(B)	증감(B-A)
계	7,715	7,472	△243	541	556	15
공영도매시장	6,547	6,381	△166	225	292	67
일반법정도매시장	1,168	1,091	△77	316	264	△52

주) 도매시장내 공판장이 포함됨

<부류별>

(단위 : 명)

구 분	중 도 매 인			매 매 참 가 인		
	'97년(A)	'98년(B)	증감(B-A)	'97년(A)	'98년(B)	증감(B-A)
계	7,715	7,472	△243	541	556	15
청과부류	5,972	5,774	△198	161	207	46
수산부류	1,290	1,277	△13	61	81	20
축산부류	273	256	△17	95	85	△10
양곡부류	132	126	△6	224	183	△41
한 약 재	48	39	△9	-	-	-

주) 도매시장내 공판장이 포함됨

2. 거래금액 규모별 중도매인 수

(단위 : 명)

구 분		계	1억원 미 만	1~3 억 원	3~5 억 원	5~10 억 원	10~20 억 원	20~30 억 원	30억원 이 상
계	계	7,472	877	2,081	1,416	1,657	974	248	219
	공영도매시장	6,381	723	1,790	1,279	1,464	820	183	122
	일반법정도매시장	1,091	154	291	137	193	154	65	97
청과	계	5,774	727	1,651	1,103	1,319	744	160	70
	공영도매시장	5,277	633	1,405	1,030	1,263	722	155	69
	일반법정도매시장	497	94	246	73	56	22	5	1
수산	계	1,277	115	404	273	243	163	45	34
	공영도매시장	1,058	90	385	249	200	98	22	14
	일반법정도매시장	219	25	19	24	43	65	23	20
축산	계	256	6	13	18	29	37	39	114
	공영도매시장	46	-	-	-	1	-	6	39
	일반법정도매시장	210	6	13	18	28	37	33	75
양곡	일반법정도매시장	126	-	5	20	66	30	4	1
한약재	일반법정도매시장	39	29	8	2	-	-	-	-

주) 도매시장내 공판장이 포함됨

V. 시장별, 법인별 수수료현황

1. 청과부류

(단위 : %, 백만원)

시도	법 인 명	수수료율				수수료금액			
		상 장 수수료	출 하 장려금	판 매 장 려 금	시 장 사용료	상 장 수수료	공 제 수수료	시 장 사용료	하역비
서울	서울청과	4	0.5	0.5	0.4	11,834	2,387	1,194	3,351
	중앙청과	4	0.5	0.5	0.4	14,175	3,143	1,372	4,069
	동화청과	4	0.5	0.5	0.4	13,655	2,958	1,351	4,120
	한국청과	4	0.5	0.5	0.4	15,860	3,740	1,392	4,617
	대아청과	4	0.5	0.5	0.4	7,589	1,205	654	3,259
	농협가락(공)	4	0.45~0.5	0.5	0.4	9,851	3,416	982	2,905
	서울수산청과	6	1	1	-	409	76	-	76
부산	부산청과	6	0.5	0.9	0.5	5,290	1,264	402	1,638
	향도청과	6	0.4	1.1	0.5	4,003	936	388	1,276
	농협부산(공)	6	0.5~0.7	1.3	0.5	5,857	1,852	462	1,253
	부산진중앙청과	4	-	1.2	-	372	106	-	-
	한전청과	6	1	1.3	-	415	165	132	-
	거제합동청과	6	1	1	-	210	36	76	71
	남부산청과	6	1	1	-	729	143	71	156
	동부산청과	6	1	1	-	200	28	42	38
대구	대구중앙청과	6	0.7	1	0.5	4,475	1,164	352	755
	영남청과	6	0.7~1.2	0.7~2	0.5	3,005	1,049	338	319
	대한청과	6	0.5~1	1~1.5	0.5	1,951	784	150	93
	대구제일청과	6	0.7~2	0.7~1.75	0.5	1,355	370	132	297
	농협북대구(공)	6	0.5~0.9	0.5~1.9	0.5	3,085	974	277	508
	대구경북원협(공)	6	0.7~1	1	0.5	1,180	209	97	188
	인천	인천농산물	6	0.7~1.5	0.7~1	0.5	2,769	987	321
덕풍청과		6	0.7~2	0.7~1	0.5	3,290	669	263	764
대인농산		6	0.7~2	0.7	0.5	2,623	553	207	653
인천원협(공)		6	0.7	0.7	0.5	2,573	613	212	672

(단위 : %, 백만원)

시도	법 인 명	수수료율				수수료금액			
		상 장 수수료	출 하 장려금	관 매 장 려 금	시 장 사용료	상 장 수수료	공 제 수수료	시 장 사용료	하역비
광주	광주청과	6	0.7	0.7	0.4	3,964	1,057	276	1,015
	광주중앙청과	6	0.7	0.7	0.4	3,244	675	213	793
	호남농산물	6	0.7	0.7	0.4	2,169	797	-	545
	광주원협(공)	6	0.7	0.7	0.4	5,849	1,491	378	1,215
대전	대전청과	6	0.5~2	0.7~1	0.5	2,587	610	206	549
	대전중앙청과	6	0.5~1.5	0.8	0.5	3,444	717	275	1,032
	농협대전(공)	6	0.9	1.5	0.5	4,307	1,541	350	987
울산	울산중앙청과	6	0.9	1	0.5	1,838	551	156	515
	울산배원협(공)	6	1~1.5	1	0.5	2,220	377	179	614
경기	수원청과	6.5	0.7~1	1	0.5	2,092	641	182	601
	세류청과	6.5	0.7	0.4~1.5	0.5	2,683	768	188	676
	수원원협(공)	6.5	0.7~1	1	0.5	1,892	502	156	509
	태원농산	7	0.3~0.8	0.5~1.2	0.5	3,055	334	223	782
	안양원협(공)	7	0.3~2	0.5~1.1	0.5	2,898	249	225	496
	구리청과	7	0.6	0.3	0.5	6,826	856	402	1,098
	고려청과	7	0.5	0.3	0.5	1,441	147	209	225
	농협구리(공)	7	0.8	0.5	0.5	4,011	777	294	633
	안산농협(공)	7	0.6	0.5	0.5	2,024	331	137	400
강원	호반농산	7	1	1	0.5	240	64	35	75
	춘천원협(공)	7	1~1.2	0.7~1	0.5	426	41	34	83
	원주합동청과	7	1~1.5	1.5	0.2	758	255	23	176
충북	청주청과	6.5	1	2	0.5	2,820	888	200	555
	충북원협청주(공)	6.5	1.2~1.4	2	0.5	1,772	756	150	404
	충주청과물	6.5	1.2~2	1.5	0.5	592	151	46	85
	충북원협충주(공)	6.5	1	1.5	0.5	482	62	97	114

(단위 : %, 백만원)

시도	법 인 명	수수료율				수수료금액			
		상 장 수수료	출 하 장러금	관 매 장 러 금	시 장 사용료	상 장 수수료	공 제 수수료	시 장 사용료	하역비
충남	천안청과	6.5	0.8	1~2	0.4	1,982	439	161	430
	천안농협(공)	6.5	1	1.5~2.2	0.4	1,066	388	80	228
전북	전주청과	6.5	0.7	0.9	0.5	2,554	430	192	468
	전주원협(공)	6.5	0.7	0.8	0.5	1,986	339	156	454
	이리청과	7	1~2	1	0.5	742	134	71	132
	익산원협(공)	7	1	1	0.5	2,236	444	149	399
	정일청과	7	0.75	1	-	749	909	-	-
전남	목포농산물	7	1	1	-	150	42	-	-
	목포농수산	7	1	1	-	1,426	319	-	455
	여수중앙청과	7	0.7	1	-	466	74	-	163
경북	포항청과	6	1	1.5	-	628	195	-	-
	경주중앙청과	6.5	1.5	0.7	0.365	144	2	1	47
	김천청과	7	0.5	1.5	0.2	212	60	6	28
	안동청과	6	0.3~0.6	1~1.5	0.4	821	363	72	433
	영천농산물	7	0.5	1.5	0.5	346	77	20	48
경남	경남청과	6.5	0.5~0.7	0.8	0.5	1,405	283	105	339
	농협창원(공)	6.5	1	1.5	0.5	1,326	337	133	381
	마산청과	7	1	1	-	1,830	339	-	488

2. 수산부류

(단위 : %, 백만원)

시도	법 인 명	수수료율				수수료금액			
		상 장 수수료	출 하 장려금	판 매 장려금	시 장 사용료	상 장 수수료	공 제 수수료	시 장 사용료	하역비
서울	강동수산	3	-	0.45	0.5	6,213	916	790	2,070
	서울건해산물	3	-	0.3	0.5	3,602	360	642	1,179
	수협가락(공)	3~4	-	0.45~0.6	0.5	1,721	160	332	682
	노량진수산	4.3	-	0.06	1.5	12,100	1,130	5,271	2,104
대구	대구수산	1~5	0.4	0.4	0.5	516	5	56	24
	대구종합수산	3~5	0.8	0.4~1	0.5	526	6	63	32
대전	대전수산	5	-	0.75~1	0.5	822	156	91	126
	한밭건해산물	4	-	-	0.5	124	-	14	4
울산	울산수협(공)	5	-	0.1	0.5	261	5	26	28
	울산중앙수산	4	-	-	0.5	358	-	45	21
	울산건해산물	2~6	0.5~2	0.5	0.5	329	66	33	34
경기	수원수산	5.5	-	1	0.5	671	123	123	94
	경기남부수협 수원(공)	4.5	0.2~0.3	0.2~0.3	0.5	512	23	58	114
	동안수산	4~5	-	-	0.5	1,217	-	128	248
	수협구리(공)	5	-	0.4	0.5	2,854	227	256	457
	강북수산	5	-	0.4	0.5	1,456	64	199	378
	경기남부수협 안산(공)	5	-	0.3	0.5	356	15	38	26
	안산수산	5	0.5	0.5	0.5	458	38	43	11
충북	청주수산	4~5.5	-	-	0.5	447	-	44	53
	충주수산	5	-	-	0.5	126	-	13	-
전북	전주수산	5	-	-	0.5	331	-	52	31
	수협전주(공)	4	-	-	0.5	267	-	45	22
	이리수산	3.5~5	-	-	0.5	93	-	13	-
경북	포항수산	5	-	-	0.5	362	-	42	-
	경주수산	5	-	-	0.5	191	-	2	20

3. 축산부류

(단위 : %, 백만원)

시도	법 인 명	수수료율				수수료금액			
		상 장 수수료	출 하 장려금	판 매 장 려 금	시 장 사용료	상 장 수수료	공 제 수수료	시 장 사용료	하역비
서울	축협가락(공)	1.5	-	-	0.5	5,580	373	1,641	-
	우성농역	1.5	-	-	-	1,223	-	-	-
	태강산업	1.5	0.015	-	-	1,400	14	-	-
부산	동원산업	1.5	-	-	-	1,356	-	-	-
	태강산업	1.5	-	-	-	6,736	-	-	-
대구	신흥산업	1.5	-	-	-	1,315	-	-	-
인천	삼성식품	1.5	-	-	-	1,225	-	-	-
광주	삼호축산	1.5	-	-	-	408	-	-	-
대전	대양식품	1.5~2	-	-	-	1,001	-	-	-

4. 양곡부류

(단위 : %, 백만원)

시도	법 인 명	수수료율				수수료금액			
		상 장 수수료	출 하 장려금	판 매 장 려 금	시 장 사용료	상 장 수수료	공 제 수수료	시 장 사용료	하역비
서울	대한양곡	1.5	-	0.23	0.2	268	41	-	41
	농협(공)	1.5	-	-	0.2	193	72	-	72

5. 한약재

(단위 : %, 백만원)

시도	법 인 명	수수료율				수수료금액			
		상 장 수수료	출 하 장려금	판 매 장 려 금	시 장 사용료	상 장 수수료	공 제 수수료	시 장 사용료	하역비
대구	대구한약재	3	-	-	0.3	104	-	13	-

여 백

제3부 도매시장 거래동향

여 백

제3부 도매시장 거래동향

I. 연도별 거래동향

1. 부류별, 시장형태별 거래실적

(단위 : 천톤, 억원)

구분	'86		'87		'88		'89		
	물량	금액	물량	금액	물량	금액	물량	금액	
계	공영	1,251	4,696	1,316	5,889	1,531	7,264	1,882	9,528
	일반정	-	-	809	8,300	939	10,017	1,115	11,090
	총계	-	-	2,125	14,189	2,470	17,281	2,997	20,618
청과	공영	1,109	2,227	1,146	2,731	1,318	3,398	1,610	4,264
	일반정	-	-	457	1,250	479	1,274	528	1,517
	소계	-	-	1,603	3,981	1,797	4,672	2,138	5,781
수산	공영	124	1,871	124	1,838	154	1,962	170	2,280
	일반정	-	-	150	1,428	155	1,593	173	1,736
	소계	-	-	274	3,266	309	3,555	343	4,016
축산	공영	18	598	46	1,320	59	1,904	102	2,984
	일반정	-	-	201	5,589	207	6,224	234	5,955
	소계	-	-	247	6,909	266	8,128	336	8,939
양곡	공영	-	-	-	-	-	-	-	-
	일반정	-	-	-	-	97	885	179	1,840
	소계	-	-	-	-	97	885	179	1,840
한약재	공영	-	-	-	-	-	-	-	-
	일반정	-	-	1	33	1	41	1	42
	소계	-	-	1	33	1	41	1	42

주) '86 일반법정도매시장 거래실적 파악곤란으로 수록 제외됨

(단위 : 천톤, 억원)

구분	'90		'91		'92		'93		
	물량	금액	물량	금액	물량	금액	물량	금액	
계	공영	2,222	12,106	2,829	17,130	3,323	20,303	3,594	24,172
	일반 법정	1,259	14,419	1,072	16,017	1,090	15,280	1,047	16,130
	총계	3,481	26,525	3,901	33,147	4,413	35,583	4,641	40,302
청과	공영	1,946	6,038	2,544	10,227	3,007	12,855	3,261	16,265
	일반 법정	620	2,194	487	2,758	522	2,634	493	2,464
	소계	2,566	8,232	3,031	12,985	3,529	15,489	3,754	18,729
수산	공영	182	2,773	197	3,382	229	3,742	245	4,344
	일반 법정	190	2,001	179	2,242	191	2,622	174	2,785
	소계	372	4,774	376	5,624	420	6,364	419	7,129
축산	공영	94	3,295	88	3,521	87	3,706	88	3,563
	일반 법정	211	7,313	237	8,718	234	7,789	246	8,529
	소계	305	10,608	325	12,239	321	11,495	334	12,092
양곡	공영	-	-	-	-	-	-	-	-
	일반 법정	237	2,860	168	2,239	142	2,177	133	2,309
	소계	237	2,860	168	2,239	142	2,177	133	2,309
한약재	공영	-	-	-	-	-	-	-	-
	일반 법정	1	51	1	60	1	58	1	43
	소계	1	51	1	60	1	58	1	43

(단위 : 천톤, 억원)

구분	'94		'95		'96		'97		'98		
	물량	금액	물량	금액	물량	금액	물량	금액	물량	금액	
계	공영	3,938	34,020	4,461	35,354	4,541	40,904	5,047	45,809	5,013	46,116
	일반법정	1,069	17,135	966	15,954	933	16,573	685	14,435	592	12,533
	총계	5,007	51,155	5,427	51,308	5,474	57,477	5,732	60,244	5,605	58,649
청과	공영	3,597	24,814	4,119	26,187	4,188	31,315	4,646	36,001	4,607	36,308
	일반법정	495	2,458	456	2,260	427	2,379	235	1,958	184	1,593
	소계	4,092	27,272	4,575	28,447	4,615	33,694	4,881	37,959	4,791	37,901
수산	공영	238	4,775	239	4,940	245	4,930	301	5,740	314	6,081
	일반법정	159	2,994	146	3,114	156	3,250	146	3,079	133	2,925
	소계	397	7,769	385	8,054	401	8,180	447	8,819	447	9,006
축산	공영	103	4,431	103	4,227	108	4,659	100	4,068	92	3,727
	일반법정	239	9,066	224	7,787	216	8,206	207	7,180	189	6,080
	소계	342	13,497	327	12,014	324	12,865	307	11,248	281	9,807
양곡	공영	-	-	-	-	-	-	-	-	-	-
	일반법정	175	2,574	139	2,754	133	2,693	96	2,169	85	1,899
	소계	175	2,574	139	2,754	133	2,693	96	2,169	85	1,899
한약재	공영	-	-	-	-	-	-	-	-	-	-
	일반법정	1	43	1	39	1	45	1	49	1	36
	소계	1	43	1	39	1	45	1	49	1	36

2. 공영도매시장 거래실적

<연도별, 부류별>

(단위 : 천톤, 억원)

연도	청과		수산물		축산물		합계	
	물량	금액	물량	금액	물량	금액	물량	금액
'86	1,109	2,227	124	1,871	18	598	1,251	4,696
'87	1,146	2,731	124	1,838	46	1,320	1,316	5,889
'88	1,318	3,398	154	1,962	59	1,904	1,531	7,264
'89	1,610	4,264	170	2,280	102	2,984	1,882	9,528
'90	1,946	6,038	182	2,773	94	3,295	2,222	12,106
'91	2,544	10,227	197	3,382	88	3,521	2,829	17,130
'92	3,007	12,855	229	3,742	87	3,706	3,323	20,303
'93	3,261	16,265	245	4,344	88	3,563	3,594	24,172
'94	3,597	24,814	238	4,775	103	4,431	3,938	34,020
'95	4,119	26,187	239	4,940	103	4,227	4,461	35,354
'96	4,188	31,315	245	4,930	108	4,659	4,541	40,904
'97	4,646	36,001	301	5,740	100	4,068	5,047	45,809
'98	4,607	36,308	314	6,081	92	3,727	5,013	46,116

<'98년도 시장별 거래실적>

(단위 : 톤, 백만원)

시장	청과		수산		축산		합계	
	물량	금액	물량	금액	물량	금액	물량	금액
계	4,607,251	3,630,851	313,998	608,098	91,526	372,682	5,012,775	4,611,631
서울	2,069,519	1,725,152	163,489	358,454	91,526	372,682	2,324,534	2,456,288
부산	363,424	247,137	-	-	-	-	363,424	247,137
대구	419,306	257,261	10,540	23,783	-	-	429,846	281,044
인천	256,663	201,109	-	-	-	-	256,663	201,109
광주	316,479	251,563	-	-	-	-	316,479	251,563
대전	249,486	167,261	11,598	19,357	-	-	261,084	186,618
울산	83,543	67,029	10,416	20,199	-	-	93,959	87,228
수원	116,041	106,790	12,330	23,692	-	-	128,371	130,482
구리	208,611	184,181	69,988	91,081	-	-	278,599	275,262
안양	111,944	89,627	12,712	25,542	-	-	124,656	115,169
안산	33,150	30,006	8,614	16,343	-	-	41,764	46,349
춘천	11,972	12,942	-	-	-	-	11,972	12,942
청주	85,102	69,866	4,371	8,702	-	-	89,473	78,568
충주	17,544	16,522	1,694	2,521	-	-	19,238	19,043
천안	66,209	48,128	-	-	-	-	66,209	48,128
전주	84,932	69,756	7,181	15,856	-	-	92,113	85,612
익산	59,354	44,287	1,065	2,568	-	-	60,419	46,855
창원	53,972	42,234	-	-	-	-	53,972	42,234

3. 일반법정도매시장 거래실적

<연도별, 부류별>

(단위 : 천톤, 억원)

연도	청과		수산		축산		양곡		한약재		합계	
	물량	금액	물량	금액	물량	금액	물량	금액	물량	금액	물량	금액
'87	457	1,250	150	1,428	201	5,589	-	-	1	33	809	8,300
'88	479	1,274	155	1,593	207	6,224	97	885	1	41	939	10,017
'89	528	1,517	173	1,736	234	5,955	179	1,840	1	42	1,115	11,090
'90	620	2,194	190	2,001	211	7,313	237	2,860	1	51	1,259	14,419
'91	487	2,758	179	2,242	237	8,718	168	2,239	1	60	1,072	16,017
'92	522	2,634	191	2,622	234	7,789	142	2,177	1	58	1,090	15,280
'93	493	2,464	174	2,785	246	8,529	133	2,309	1	43	1,047	16,130
'94	495	2,458	159	2,994	239	9,066	175	2,574	1	43	1,069	17,135
'95	456	2,260	146	3,114	224	7,787	139	2,754	1	39	966	15,954
'96	427	2,379	156	3,250	216	8,206	133	2,693	1	45	933	16,573
'97	235	1,958	146	3,079	207	7,180	96	2,169	1	49	685	14,435
'98	184	1,593	133	2,925	189	6,080	85	1,899	1	36	592	12,533

<'98년도 시장별 거래실적>

(단위 : 톤, 백만원)

시·도	시 장	법인(공판장)	물 량	금 액
계	31개소	32개	592,040	1,253,322
서울 (5개소)	서울시 양재동 양곡 도매시장	대한양곡 농협(공)	85,610	189,895
	서울시 노량진 청과도매시장	서울수산청과	9,190	7,915
	서울시 노량진 수산도매시장	노량진수산	127,673	281,397
	서울시 마장동 축산도매시장	우성농역	21,427	80,591
	서울시 독산동 축산도매시장	태강산업	27,821	89,583
부산 (6개소)	부산시 범천 청과도매시장	부산진중앙청과	8,532	10,633
	부산시 한전 청과도매시장	한전청과	5,299	7,226
	부산시 거제 청과도매시장	거제합동청과	2,998	3,207
	부산시 광안 청과도매시장	남부산청과	10,008	12,775
	부산시 명륜 청과도매시장	동부산청과	3,141	3,010
	부산시 모라 축산도매시장	동원산업	26,282	88,702
대구 (2개소)	대구시 축산 도매시장	신흥산업	29,708	87,779
	대구시 한약재 도매시장	대구한약재	614	3,604
인천	인천시 축산도매시장	삼성식품	36,505	82,073
광주	광주시 축산도매시장	삼호축산	9,534	24,364
대전	대전시 축산도매시장	대양식품	12,016	60,541
강원도	원주시 청과도매시장	원주합동청과	13,113	11,714
전북	정읍시 청과도매시장	정일청과	23,336	10,702
전남 (3개소)	목포시 연산도매시장	목포농산물	2,963	2,451
	목포시 상동도매시장	목포농수산	29,654	22,445
	여수시 농산물도매시장	여수중앙청과	6,920	6,842
경북 (7개소)	포항시 농산물도매시장	포항청과	9,410	10,794
	경주시 농산물도매시장	경주중앙청과	2,062	1,907
	김천시 농산물도매시장	김천청과	2,977	3,025
	안동시 농산물도매시장	안동청과	15,150	12,436
	영천시 농산물도매시장	영천농산물	5,597	4,948
	포항시 수산도매시장	포항수산	3,623	7,244
	경주시 수산도매시장	경주수산	1,358	3,823
경남 (3개소)	북마산 청과도매시장	북마산청과	-	-
	마산시 청과도매시장	마산청과	33,595	27,256
	김해시 주촌 축산도매시장	태강산업	25,924	94,440

주) 북마산청과법인 휴업으로 파악 불가

Ⅱ. 도매시장법인(도매시장공판장)별 거래동향

1. 공영도매시장의 연도별 거래실적

가. 부류별 거래물량

<청과부류>

(단위 : 톤)

도매시장	법인명	'85	'86	'87	'88	'89	'90	'91
전국 : 51개소 (법인 : 32, 공판장 : 19)	계	421,600	1,108,986	1,146,043	1,317,754	1,610,419	1,945,696	2,544,200
	도매시장법인	392,164	1,013,423	1,048,060	1,168,001	1,441,664	1,732,459	2,099,693
	공판장	29,436	95,563	97,983	149,753	168,755	213,237	444,507
	상장예외	-	-	-	-	-	-	-
서울가락동 (‘85.6.19)	서울청과	93,328	229,713	250,479	307,502	293,075	322,837	395,322
	중앙청과	70,450	134,209	146,410	130,987	216,043	255,110	262,930
	동와청과	104,978	316,808	306,416	307,519	389,282	453,230	538,846
	한국청과	123,408	332,693	311,437	333,702	400,539	509,826	594,253
	대아청과	-	-	-	-	-	-	-
	농협가락(공)	29,436	95,563	97,983	114,190	127,271	163,422	245,810
	상장예외	-	-	-	-	-	-	-
서울소계	421,600	1,108,986	1,112,725	1,193,900	1,426,210	1,704,425	2,037,161	
부산 (‘93.12.21)	부산청과	-	-	-	-	-	-	-
	항도청과	-	-	-	-	-	-	-
	농협부산(공)	-	-	-	-	-	-	-
	상장예외	-	-	-	-	-	-	-
부산소계	-	-	-	-	-	-	-	
대구 (‘88.10.7)	대구중앙청과	-	-	-	4,483	14,137	25,270	33,316
	영남청과	-	-	-	14,573	46,697	69,438	7,548
	대한청과	-	-	-	-	-	-	-
	제일청과	-	-	-	-	-	-	-
	농협북대구(공)	-	-	-	-	-	-	19,077
	대구경북원협(공)	-	-	-	-	-	-	-
	상장예외	-	-	-	-	-	-	-
대구소계	-	-	-	19,056	60,834	94,708	127,941	
인천 (‘4.1.11)	인천농산	-	-	-	-	-	-	-
	대인농산	-	-	-	-	-	-	-
	덕풍청과	-	-	-	-	-	-	-
	인천원협(공)	-	-	-	-	-	-	-
	인천소계	-	-	-	-	-	-	-
광주 (‘91.2.27)	광주청과	-	-	-	-	-	-	45,356
	광주중앙청과	-	-	-	-	-	-	20,170
	호남농산	-	-	-	-	-	-	6,170
	광주원협(공)	-	-	-	-	-	-	75,793
	광주소계	-	-	-	-	-	-	148,029

(단위 : 톤)

도매시장	법인명	'92	'93	'94	'95	'96	'97	'98
전국 : 51개소 (법인 : 32, 공판장 : 19)	계	3,006,834	3,261,315	3,596,614	4,119,464	4,187,685	4,645,668	4,607,251
	도매시장법인	2,485,036	2,651,158	2,951,534	3,383,357	3,414,894	3,690,340	3,541,660
	공판장	521,798	610,157	710,086	829,309	855,980	1,052,684	1,147,069
	상장예외	-	-	-	11,439	32,027	43,299	61,834
서울 (‘85.6.19)	서울청과	416,539	450,001	441,958	319,701	323,542	316,501	272,344
	중앙청과	318,513	336,604	317,453	323,082	314,123	320,296	296,693
	동와청과	562,328	583,885	488,118	420,378	388,042	353,591	343,422
	한국청과	621,547	581,357	533,427	480,608	457,272	445,062	416,155
	대아청과	-	-	-	433,729	485,735	491,431	455,925
	농협가락(공)	256,034	215,044	213,722	252,840	238,743	221,328	227,943
	상장예외	-	-	-	11,439	32,027	40,848	57,037
	서울소계	2,174,961	2,166,891	1,994,678	2,241,777	2,239,484	2,199,057	2,069,519
부산 (‘93.12.21)	부산청과	-	3,491	97,248	118,494	121,068	116,061	108,207
	항도청과	-	1,506	105,326	129,009	118,305	115,022	109,580
	농협부산(공)	-	-	65,006	104,641	115,216	140,655	143,312
	상장예외	-	-	-	-	-	2,451	2,325
	부산소계	-	4,997	267,580	352,144	354,589	374,189	363,424
대구 (‘88.10.7)	대구중앙청과	39,031	52,172	61,230	75,785	70,240	72,943	79,160
	영남청과	135,465	89,522	96,124	116,250	103,307	139,153	130,584
	대한청과	12,548	79,189	92,723	88,700	68,033	66,265	67,627
	제일청과	-	-	-	-	9,086	49,187	49,060
	농협북대구(공)	34,528	37,098	44,996	51,562	52,711	58,675	59,159
	대구경북원협(공)	-	-	-	-	3,596	62,066	33,068
	상장예외	-	-	-	-	-	-	648
	대구소계	221,572	257,981	294,073	332,297	306,973	448,289	419,306
인천 (‘4.1.11)	인천농산	-	-	55,460	74,874	85,657	89,816	89,135
	대인농산	-	-	45,341	46,505	47,282	56,642	51,935
	덕풍청과	-	-	60,083	60,792	65,083	69,044	66,009
	인천원협(공)	-	-	31,703	40,219	45,458	50,821	49,584
	인천소계	-	-	192,587	222,390	243,480	266,323	256,663
광주 (‘91.2.27)	광주청과	66,894	70,160	69,483	82,516	84,004	85,191	84,745
	광주중앙청과	51,620	53,018	53,835	74,505	69,116	64,697	66,343
	호남농산	45,212	42,467	48,364	53,379	52,668	50,820	53,142
	광주원협(공)	90,546	105,026	109,746	108,726	106,156	110,078	112,249
	광주소계	254,272	270,671	281,428	319,126	311,944	310,786	316,479

(단위 : 톤)

도매시장	법인명	'85	'86	'87	'88	'89	'90	'91
대전 ('87.11.2)	대전청과	-	-	33,318	46,673	55,166	50,144	74,254
	대전중앙청과	-	-	-	-	-	-	-
	농협대전(공)	-	-	-	35,563	41,484	38,671	59,305
	대전소계	-	-	33,318	82,236	96,650	88,815	133,559
울산 ('90.3.20)	울산중앙청과	-	-	-	-	-	20,052	22,835
	울산배원협(공)	-	-	-	-	-	11,144	15,987
	울산소계	-	-	-	-	-	31,196	38,822
수원 ('93.2.27)	수원청과	-	-	-	-	-	-	-
	세류청과	-	-	-	-	-	-	-
	수원원협(공)	-	-	-	-	-	-	-
	수원소계	-	-	-	-	-	-	-
구리 ('97.6.9)	구리청과	-	-	-	-	-	-	-
	고려청과	-	-	-	-	-	-	-
	농협구리(공)	-	-	-	-	-	-	-
	상장예외 구리소계	-	-	-	-	-	-	-
안양 ('97.9.6)	태원농산	-	-	-	-	-	-	-
	안양원협(공)	-	-	-	-	-	-	-
	안양소계	-	-	-	-	-	-	-
안산 ('97.11.25)	농협안산(공)	-	-	-	-	-	-	-
	안산소계	-	-	-	-	-	-	-
춘천 ('96.9.2)	호반농산	-	-	-	-	-	-	-
	춘천원협(공)	-	-	-	-	-	-	-
	춘천소계	-	-	-	-	-	-	-
청주 ('88.11.10)	청주청과	-	-	-	22,562	26,725	26,552	30,153
	충북사과원협청주(공)	-	-	-	-	-	-	28,535
	청주소계	-	-	-	22,562	26,725	26,552	58,688
충주 ('95.11.15)	충주청과	-	-	-	-	-	-	-
	충북사과원협충주(공)	-	-	-	-	-	-	-
	충주소계	-	-	-	-	-	-	-
천안 ('95.7.18)	천안청과	-	-	-	-	-	-	-
	천안농협(공)	-	-	-	-	-	-	-
	천안소계	-	-	-	-	-	-	-
전주 ('93.10.29)	천안청과	-	-	-	-	-	-	-
	천안농협(공)	-	-	-	-	-	-	-
	전주소계	-	-	-	-	-	-	-
익산 ('98. 1. 7)	이리청과	-	-	-	-	-	-	-
	익산원협(공)	-	-	-	-	-	-	-
	익산소계	-	-	-	-	-	-	-
창원 ('95.10.14)	창원청과	-	-	-	-	-	-	-
	경남청과	-	-	-	-	-	-	-
	농협창원(공)	-	-	-	-	-	-	-
	창원소계	-	-	-	-	-	-	-

(단위: 톤)

도매시장	법인명	'92	'93	'94	'95	'96	'97	'98
대전 (‘87.11.2)	대전청과	124,190	132,522	40,758	30,633	42,441	52,011	49,428
	대전중앙청과	-	-	97,885	121,677	122,191	122,959	113,373
	농협대전(공)	85,778	89,236	91,582	88,196	86,849	97,038	86,685
	대전소계	209,968	221,758	230,225	240,506	251,481	272,008	249,486
울산 (‘90.3.20)	울산중앙청과	28,544	29,848	32,074	36,695	38,392	40,104	37,710
	울산배원협(공)	21,152	27,718	37,824	36,666	37,053	42,515	45,833
	울산소계	49,696	57,566	69,898	73,361	75,445	82,619	83,543
수원 (‘93.2.27)	수원청과	-	23,617	29,540	32,907	35,311	40,882	38,842
	세류청과	-	36,125	35,803	42,157	44,879	46,499	44,944
	수원원협(공)	-	19,226	20,658	25,191	29,575	31,308	32,255
	수원소계	-	78,968	86,001	100,255	109,765	118,689	116,041
구리 (‘97.6.9)	구리청과	-	-	-	-	-	79,508	112,314
	고려청과	-	-	-	-	-	57,583	27,051
	농협구리(공)	-	-	-	-	-	47,421	67,422
	상장애외	-	-	-	-	-	-	1,824
	구리소계	-	-	-	-	-	184,512	208,611
안양 (‘97.9.6)	태원농산	-	-	-	-	-	24,104	53,932
	안양원협(공)	-	-	-	-	-	20,849	58,012
	안양소계	-	-	-	-	-	44,953	111,944
안산 (‘97.11.25)	농협안산(공)	-	-	-	-	-	4,470	33,150
	안산소계	-	-	-	-	-	4,470	33,150
춘천 (‘96.9.2)	호반농산	-	-	-	-	3,957	9,455	5,212
	춘천원협(공)	-	-	-	-	3,456	8,071	6,760
	춘천소계	-	-	-	-	7,413	17,526	11,972
청주 (‘88.11.10)	청주청과	62,605	51,610	53,560	56,805	52,426	55,598	50,757
	충북사과원협청주(공)	33,760	43,106	44,579	47,545	38,240	39,947	34,345
	청주소계	96,365	94,716	98,139	104,350	90,666	95,545	85,102
충주 (‘95.11.15)	충주청과	-	-	-	736	15,311	13,774	8,873
	충북사과원협청주(공)	-	-	-	783	6,572	7,729	8,671
	충주소계	-	-	-	1,519	21,883	21,503	17,544
천안 (‘95.7.18)	천안청과	-	-	-	15,714	34,180	34,444	44,533
	천안농협(공)	-	-	-	8,557	20,986	23,047	21,676
	천안소계	-	-	-	24,271	55,166	57,491	66,209
전주 (‘93.10.29)	천안청과	-	34,064	31,735	36,984	36,452	34,456	32,436
	천안농협(공)	-	73,703	50,270	55,999	48,685	54,533	52,496
	전주소계	-	107,767	82,005	92,983	85,137	88,989	84,932
익산 (‘98. 1. 7)	이리청과	-	-	-	-	-	-	12,070
	익산원협(공)	-	-	-	-	-	-	47,284
	익산소계	-	-	-	-	-	-	59,354
창원 (‘95.10.14)	창원청과	-	-	-	6,101	10,017	-	-
	경남청과	-	-	-	-	1,558	26,586	26,807
	농협창원(공)	-	-	-	8,384	22,684	32,133	27,165
	창원소계	-	-	-	14,485	34,259	58,719	53,972

<수산부류>

(단위 : 톤)

도매시장	법인명	'85	'86	'87	'88	'89	'90	'91	'92
전국22개소 (법인 : 16, 공판장 : 6)	계	53,944	123,665	124,388	153,568	170,025	182,182	197,076	228,967
	도매시장법인	48,715	109,550	108,984	136,498	149,110	155,569	161,733	181,347
	공판장	5,229	14,115	15,404	17,070	20,915	26,613	35,343	47,620
	상장예외	-	-	-	-	-	-	-	-
서울 (‘85.6.19)	강동수산	29,870	63,777	72,413	85,064	93,839	96,908	103,112	110,122
	서울건해	18,845	45,773	36,571	35,595	34,560	34,842	34,821	41,469
	수협가락(공)	5,229	14,115	15,404	17,070	20,915	23,686	32,086	44,083
	상장예외	-	-	-	-	-	-	-	-
	서울소계	53,944	123,665	124,388	137,729	149,314	155,436	170,019	195,674
대구 (‘88.10.7)	대구수산	-	-	-	-	983	699	663	994
	대구종합수산	-	-	-	-	-	-	-	-
	대구소계	-	-	-	-	983	699	663	994
대전 (‘87.11.2)	대전수산	-	-	-	15,839	17,166	15,632	13,426	17,207
	한밭건해산물	-	-	-	-	-	-	-	-
	대전소계	-	-	-	15,839	17,166	15,632	13,426	17,207
울산 (‘90.3.20)	울산중앙수산	-	-	-	-	-	4,475	6,395	7,046
	울산건해산물	-	-	-	-	-	596	716	933
	울산수협(공)	-	-	-	-	-	2,927	3,257	3,537
	울산소계	-	-	-	-	-	7,998	10,368	11,516
수원 (‘93.3.27)	수원수산	-	-	-	-	-	-	-	-
	남부수협수원(공)	-	-	-	-	-	-	-	-
	수원소계	-	-	-	-	-	-	-	-
구리 (‘97.6.9)	수협구리(공)	-	-	-	-	-	-	-	-
	강북수산	-	-	-	-	-	-	-	-
	구리소계	-	-	-	-	-	-	-	-
안양 (‘97.9.6)	동안수산	-	-	-	-	-	-	-	-
	안양소계	-	-	-	-	-	-	-	-
안산 (‘97.11.25)	남부수협안산(공)	-	-	-	-	-	-	-	-
	안산수산	-	-	-	-	-	-	-	-
	안산소계	-	-	-	-	-	-	-	-
청주 (‘88.11.10)	청주수산	-	-	-	-	2,562	2,417	2,600	3,576
	청주소계	-	-	-	-	2,562	2,417	2,600	3,576
충주 (‘95.11.15)	충주수산	-	-	-	-	-	-	-	-
	충주소계	-	-	-	-	-	-	-	-
전주 (‘93.10.29)	전주수산	-	-	-	-	-	-	-	-
	수협전주(공)	-	-	-	-	-	-	-	-
익산 (‘98.1.7)	이리수산	-	-	-	-	-	-	-	-
	익산소계	-	-	-	-	-	-	-	-

(단위 : 톤)

도매시장	법인명	'93	'94	'95	'96	'97	'98
전국22개소 (법인 : 16, 공판장 : 6)	계	245,193	238,046	239,267	244,989	301,186	313,998
	도매시장법인	188,952	186,377	189,131	190,880	216,265	216,592
	공판장	53,241	51,669	50,136	53,387	83,936	96,775
	상장예외	-	-	-	722	985	631
서울 (‘85.6.19)	강동수산	110,922	113,373	113,306	112,269	109,815	98,481
	서울건해	38,789	33,547	38,611	30,881	30,922	27,528
	수협가락(공)	41,239	40,236	40,707	41,082	41,792	36,849
	상장예외	-	-	-	732	895	631
	서울소계	190,950	187,156	192,624	184,954	183,514	163,489
대구 (‘88.10.7)	대구수산	1,274	1,109	919	3,327	7,567	6,107
	대구종합수산	-	-	-	143	4,067	4,433
	대구소계	1,274	1,109	919	3,470	11,634	10,540
대전 (‘87.11.2)	대전수산	16,808	14,327	13,144	13,216	12,195	11,087
	한밭건해산물	139	468	556	621	763	511
	대전소계	16,947	14,795	13,700	13,837	12,958	11,598
울산 (‘90.3.20)	울산중앙수산	9,267	8,859	8,083	8,037	9,202	6,599
	울산건해산물	714	652	482	5,961	855	1,031
	울산수협(공)	3,358	2,635	2,873	3,083	2,591	2,786
	울산소계	13,339	12,146	11,438	17,081	12,648	10,416
수원 (‘93.3.27)	수원수산	5,751	7,850	5,576	6,339	5,305	6,786
	남부수협수원(공)	2,898	3,460	4,882	6,117	5,513	5,544
	수원소계	8,649	11,310	10,458	12,456	10,818	12,330
구리 (‘97.6.9)	수협구리(공)	-	-	-	-	30,874	43,844
	강북수산	-	-	-	-	18,186	26,144
	구리소계	-	-	-	-	49,060	69,988
안양 (‘97.9.6)	동안수산	-	-	-	-	6,978	12,712
	안양소계	-	-	-	-	6,978	12,712
안산 (‘97.11.25)	남부수협안산(공)	-	-	-	-	240	3,458
	안산수산	-	-	-	-	367	5,156
	안산소계	-	-	-	-	607	8,614
청주 (‘88.11.10)	청주수산	3,770	3,872	5,308	6,453	5,524	4,371
	청주소계	3,770	3,872	5,308	6,453	5,524	4,371
충주 (‘95.11.15)	충주수산	-	-	1,179	1,337	2,138	1,694
	충주소계	-	-	1,179	1,337	2,138	1,694
전주 (‘93.10.29)	전주수산	1,518	2,320	1,967	2,296	2,381	2,887
	수협전주(공)	8,746	5,338	1,674	3,105	2,926	4,294
	전주소계	10,264	7,658	3,641	5,401	5,307	7,181
익산 (‘98.1.7)	이리수산	-	-	-	-	-	1,065
	익산소계	-	-	-	-	-	1,065

<축산부류>

(단위: 톤)

도매시장	법인명	'85	'86	'87	'88	'89	'90	'91
전국 1개소 (공판장:1)	계	17,663	17,663	46,091	59,023	102,190	93,646	87,789
	도매시장 법인	-	-	-	-	-	-	-
	공판장	17,663	17,663	46,091	59,023	102,190	93,646	87,789
	상장 예외	-	-	-	-	-	-	-
서울 (85. 6.19)	축협 가락 (공)	17,663	17,663	46,091	59,023	102,190	93,646	87,789

(단위: 톤)

도매시장	법인명	'92	'93	'94	'95	'96	'97	'98
전국 1개소 (공판장:1)	계	87,077	88,353	104,462	102,833	107,843	100,035	91,526
	도매시장 법인	-	-	-	-	-	-	-
	공판장	87,077	88,353	104,462	102,833	107,843	100,035	91,526
	상장 예외	-	-	-	-	-	-	-
서울 (85. 6.19)	축협 가락 (공)	87,077	88,353	104,462	102,833	107,843	100,035	91,526

나. 부류별 거래금액

<청과부류>

(단위 : 백만원)

도매시장	필인명	'85	'86	'87	'88	'89	'90	'91
전국 : 51개소 (법인 : 32, 공판장 : 19)	계	79,875	222,731	273,139	339,761	426,431	603,777	1,022,660
	도매시장법인	71,128	197,406	239,563	280,351	358,897	499,758	800,775
	공판장	8,747	25,325	33,576	59,410	67,534	104,019	221,885
	상장예외	-	-	-	-	-	-	-
서울 (‘85.6.19)	서울청과	18,488	43,449	59,059	76,268	87,232	106,493	175,482
	중앙청과	17,214	41,973	47,953	51,236	70,383	104,139	163,636
	동와청과	15,558	51,870	59,198	65,817	82,759	104,281	141,311
	한국청과	19,868	60,114	64,124	64,134	81,996	106,348	156,348
	대야청과	-	-	-	-	-	-	-
	농협가락(공)	8,747	25,325	33,576	47,002	53,096	72,180	116,288
	상장예외	-	-	-	-	-	-	-
서울소계	79,875	222,731	263,910	304,457	375,466	493,441	753,065	
부산 (‘93.12.21)	부산청과	-	-	-	-	-	-	-
	항도청과	-	-	-	-	-	-	-
	농협부산(공)	-	-	-	-	-	-	-
	상장예외	-	-	-	-	-	-	-
부산소계	-	-	-	-	-	-	-	
대구 (‘88.10.7)	대구중앙청과	-	-	-	1,837	6,211	13,015	30,170
	영남청과	-	-	-	1,111	5,411	6,417	9,088
	대한청과	-	-	-	-	-	-	-
	제일청과	-	-	-	-	-	-	-
	농협북대구(공)	-	-	-	-	-	-	9,555
	대구경북원협(공)	-	-	-	-	-	-	-
	상장예외	-	-	-	-	-	-	-
대구소계	-	-	-	2,948	11,622	19,432	48,813	
인천 (‘4.1.11)	인천농산	-	-	-	-	-	-	-
	대인농산	-	-	-	-	-	-	-
	덕풍청과	-	-	-	-	-	-	-
	인천원협(공)	-	-	-	-	-	-	-
인천소계	-	-	-	-	-	-	-	
광주 (‘91.2.27)	광주청과	-	-	-	-	-	-	34,299
	광주중앙청과	-	-	-	-	-	-	15,307
	호남농산	-	-	-	-	-	-	2,092
	광주원협(공)	-	-	-	-	-	-	43,848
	광주소계	-	-	-	-	-	-	95,546

(단위 : 백만원)

도매시장	법인명	'92	'93	'94	'95	'96	'97	'98
전국 : 51개소 (법인 : 32, 공판장: 19)	계	1,285,458	1,626,490	2,481,414	2,618,733	3,131,488	3,600,128	3,630,851
	도매시장법인	1,007,757	1,293,553	1,977,542	2,060,357	2,430,417	2,757,305	2,683,982
	공판장	277,701	332,937	559,772	615,906	740,205	878,734	949,338
	상장예외	-	-	-	14,828	48,757	63,640	92,671
서울 (‘85.6.19)	서울청과	197,682	238,954	309,191	262,673	304,304	315,359	267,904
	중앙청과	201,080	237,277	282,459	283,227	334,726	352,915	319,689
	동와청과	199,708	247,558	299,753	275,004	315,451	320,905	307,300
	한국청과	194,374	240,885	339,158	300,911	357,666	374,219	355,228
	대아청과	-	-	-	140,876	152,436	158,977	172,911
	농협가락(공)	136,229	146,663	193,497	207,063	225,333	231,300	220,126
	상장예외	-	-	-	14,828	48,757	58,742	81,994
	서울소계	929,073	1,111,337	1,424,058	1,484,582	1,738,673	1,812,417	1,725,152
부산 (‘93.12.21)	부산청과	-	2,645	64,013	74,722	90,001	89,505	82,864
	항도청과	-	1,306	54,806	60,831	65,138	67,043	62,583
	농협부산(공)	-	-	55,900	72,358	87,891	99,551	95,140
	상장예외	-	-	-	-	-	4,898	6,550
	부산소계	-	3,951	174,719	207,911	243,030	260,997	247,137
대구 (‘88.10.7)	대구중앙청과	25,293	33,093	48,182	53,313	58,168	64,712	69,491
	영남청과	16,295	20,464	36,581	37,713	44,959	57,680	65,441
	대한청과	1,023	7,965	25,475	12,859	13,311	22,787	30,146
	제일청과	-	-	-	-	2,453	22,787	22,773
	농협북대구(공)	15,051	18,241	28,463	31,479	38,673	49,493	49,132
	대구경북원협(공)	-	-	-	-	2,795	23,495	19,422
	상장예외	-	-	-	-	-	-	856
	대구소계	57,662	79,763	138,701	135,364	160,359	240,225	257,261
인천 (‘4.1.11)	인천농산	-	-	43,523	45,702	57,667	63,712	64,189
	대인농산	-	-	29,329	27,024	33,324	41,428	41,540
	덕풍청과	-	-	42,328	40,279	48,588	54,120	51,130
	인천원협(공)	-	-	25,267	28,378	37,870	44,293	44,250
	인천소계	-	-	140,447	141,383	177,449	203,553	201,109
광주 (‘91.2.27)	광주청과	41,592	43,970	59,132	62,935	70,356	72,935	69,433
	광주중앙청과	26,590	31,716	41,801	48,185	50,472	50,947	50,447
	호남농산	11,282	14,609	23,765	23,461	29,189	33,627	34,511
	광주원협(공)	55,750	66,679	89,637	90,473	97,040	97,084	97,172
	광주소계	135,214	156,974	214,335	224,954	247,057	254,593	251,563

(단위:백만원)

도폐시장	법인명	'85	'86	'87	'88	'89	'90	'91
대전 (‘87.11.2)	대전청과	-	-	9,229	12,396	14,824	19,360	38,916
	대전중앙청과	-	-	-	-	-	-	-
	농협대전(공)	-	-	-	12,408	14,438	17,863	28,046
	대전소계	-	-	9,229	24,804	29,262	37,223	66,962
울산 (‘90.3.20)	울산중앙청과	-	-	-	-	-	24,846	12,015
	울산배원협(공)	-	-	-	-	-	13,976	11,797
	울산소계	-	-	-	-	-	38,822	23,812
수원 (‘93.2.27)	수원청과	-	-	-	-	-	-	-
	세류청과	-	-	-	-	-	-	-
	수원원협(공)	-	-	-	-	-	-	-
	수원소계	-	-	-	-	-	-	-
구리 (‘97.6.9)	구리청과	-	-	-	-	-	-	-
	고려청과	-	-	-	-	-	-	-
	농협구리(공)	-	-	-	-	-	-	-
	상장예외 구리소계	-	-	-	-	-	-	-
안양 (‘97.9.6)	태원농산	-	-	-	-	-	-	-
	안양원협(공) 안양소계	-	-	-	-	-	-	-
안산 (‘97.11.25)	농협안산(공)	-	-	-	-	-	-	-
	안산소계	-	-	-	-	-	-	-
춘천 (‘96.9.2)	호반농산	-	-	-	-	-	-	-
	춘천원협(공)	-	-	-	-	-	-	-
	춘천소계	-	-	-	-	-	-	-
청주 (‘88.11.10)	청주청과	-	-	-	7,552	10,081	14,859	22,111
	충북사과원협청주(공)	-	-	-	-	-	-	12,351
	청주소계	-	-	-	7,552	10,081	14,859	34,462
충주 (‘95.11.15)	충주청과	-	-	-	-	-	-	-
	충북사과원협충주(공)	-	-	-	-	-	-	-
	충주소계	-	-	-	-	-	-	-
천안 (‘95.7.18)	천안청과	-	-	-	-	-	-	-
	천안농협(공)	-	-	-	-	-	-	-
	천안소계	-	-	-	-	-	-	-
전주 (‘93.10.29)	천안청과	-	-	-	-	-	-	-
	천안농협(공)	-	-	-	-	-	-	-
	전주소계	-	-	-	-	-	-	-
익산 (‘98. 1. 7)	이리청과	-	-	-	-	-	-	-
	익산원협(공)	-	-	-	-	-	-	-
	익산소계	-	-	-	-	-	-	-
창원 (‘95.10.14)	창원청과	-	-	-	-	-	-	-
	경남청과	-	-	-	-	-	-	-
	농협창원(공) 창원소계	-	-	-	-	-	-	-

(단위:백만원)

도/광역시/자치	법인명	'92	'93	'94	'95	'96	'97	'98
대전 (‘87.11.2)	대전청과	51,788	53,477	38,298	32,042	41,330	44,979	42,308
	대전중앙청과	-	-	40,366	40,200	46,161	53,150	54,948
	농협대전(공)	41,662	44,169	57,696	59,873	67,747	73,232	70,005
	대전소계	93,450	97,646	136,360	132,115	155,238	171,361	167,261
울산 (‘90.3.20)	울산중앙청과	15,482	16,859	27,516	28,942	33,676	36,824	34,121
	울산배원협(공)	15,022	16,781	27,633	27,575	31,976	34,085	32,908
	울산소계	30,504	33,640	55,149	56,517	65,652	70,909	67,029
수원 (‘93.2.27)	수원청과	-	17,075	25,906	27,537	31,389	35,685	36,487
	세류청과	-	20,952	30,357	32,896	37,891	42,253	40,277
	수원원협(공)	-	11,451	20,887	22,675	28,320	29,317	30,026
	수원소계	-	49,470	77,145	83,108	97,600	107,255	106,790
구리 (‘97.6.9)	구리청과	-	-	-	-	-	62,595	99,796
	고려청과	-	-	-	-	-	47,066	21,003
	농협구리(공)	-	-	-	-	-	40,106	60,111
	상장예외	-	-	-	-	-	-	3,271
	구리소계	-	-	-	-	-	149,767	184,181
안양 (‘97.9.6)	태원농산	-	-	-	-	-	20,460	44,574
	안양원협(공)	-	-	-	-	-	16,217	45,053
	안양소계	-	-	-	-	-	36,677	89,627
안산 (‘97.11.25)	농협안산(공)	-	-	-	-	-	2,862	30,006
	안산소계	-	-	-	-	-	2,862	30,006
춘천 (‘96.9.2)	호반농산	-	-	-	-	4,648	10,917	5,371
	춘천원협(공)	-	-	-	-	3,111	9,931	7,571
	춘천소계	-	-	-	-	7,759	20,848	12,942
청주 (‘88.11.10)	청주청과	25,568	26,846	35,051	35,846	42,144	44,010	40,947
	충북사과원협청주(공)	13,987	17,843	23,823	24,682	28,102	30,381	28,919
	청주소계	39,555	44,689	58,874	60,528	70,246	74,391	69,866
충주 (‘95.11.15)	충주청과	-	-	-	538	8,011	9,617	7,420
	충북사과원협충주(공)	-	-	-	588	6,018	8,160	9,102
	충주소계	-	-	-	1,126	14,029	17,777	16,552
천안 (‘95.7.18)	천안청과	-	-	-	10,882	28,482	33,171	32,192
	천안농협(공)	-	-	-	5,563	16,900	17,619	15,936
	천안소계	-	-	-	16,445	45,382	50,790	48,128
전주 (‘93.10.29)	천안청과	-	37,902	24,657	25,047	30,080	31,656	29,817
	천안농협(공)	-	11,110	36,969	38,058	44,427	44,578	39,939
	전주소계	-	49,012	61,626	63,105	74,507	76,234	69,756
익산 (‘98. 1. 7)	이리청과	-	-	-	-	-	-	10,603
	익산원협(공)	-	-	-	-	-	-	33,684
	익산소계	-	-	-	-	-	-	44,287
창원 (‘95.10.14)	창원청과	-	-	-	4,454	8,941	-	-
	경남청과	-	-	-	-	1,564	22,422	21,398
	농협창원(공)	-	-	-	7,141	24,002	27,030	20,836
	창원소계	-	-	-	11,595	34,507	49,472	42,234

<수산부류>

(단위 : 백만원)

도매시장	법인명	85	86	87	88	89	90	91	92
전국22개소 (법인 : 16, 공판장 : 6)	계	81,793	187,055	183,768	196,195	227,968	277,330	338,236	374,202
	도매시장법인	78,455	176,143	170,211	181,300	208,218	250,444	287,809	315,123
	공판장	3,338	10,912	13,557	14,895	19,750	26,886	50,427	59,079
서울 (85.6.19)	강동수산	16,701	48,774	60,150	66,328	83,522	99,967	119,782	146,218
	서울건해	61,754	127,369	110,061	105,518	106,239	124,738	137,971	132,686
	수협가락(공)	3,338	10,912	13,557	14,895	19,750	24,259	43,980	52,486
	상장예외	-	-	-	-	-	-	-	-
대구 (88.10. 7)	대구수산	-	-	-	-	4,397	3,179	3,787	4,640
	대구종합수산	-	-	-	-	-	-	-	-
	대구소계	-	-	-	-	4,397	3,179	3,787	4,640
대전 (87.11. 2)	대전수산	-	-	-	9,454	12,037	12,712	13,321	15,617
	한밭건해산물	-	-	-	-	-	-	-	-
	대전소계	-	-	-	9,454	12,037	12,712	13,321	15,617
울산 (90. 3.20)	울산중앙수산	-	-	-	-	-	5,413	6,973	8,009
	울산건해산물	-	-	-	-	-	2,328	3,302	4,174
	울산수협(공)	-	-	-	-	-	2,627	6,447	6,593
	울산소계	-	-	-	-	-	10,368	16,722	18,776
수원 (93. 2.27)	수원수산	-	-	-	-	-	-	-	-
	남부수협수원(공)	-	-	-	-	-	-	-	-
	수원소계	-	-	-	-	-	-	-	-
구리 (97. 6. 9)	수협구리(공)	-	-	-	-	-	-	-	-
	강북수산	-	-	-	-	-	-	-	-
	구리소계	-	-	-	-	-	-	-	-
안양 (97.11.25)	동안수산	-	-	-	-	-	-	-	
안양소계	-	-	-	-	-	-	-	-	
안산 (97.11.25)	남부수협안산(공)	-	-	-	-	-	-	-	-
	안산수산	-	-	-	-	-	-	-	-
	안산소계	-	-	-	-	-	-	-	-
청주 (88.11.10)	청주수산	-	-	-	-	2,023	2,107	2,673	3,779
	청주소계	-	-	-	-	2,023	2,107	2,673	3,779
충주 (93.11.15)	충주수산	-	-	-	-	-	-	-	-
	충주소계	-	-	-	-	-	-	-	-
전주 (93.10.29)	전주수산	-	-	-	-	-	-	-	-
	수협전주(공)	-	-	-	-	-	-	-	-
	전주소계	-	-	-	-	-	-	-	-
익산 (98. 1. 7)	이리수산	-	-	-	-	-	-	-	
익산소계	-	-	-	-	-	-	-	-	

(단위 : 백만원)

도매시장	법인명	93	94	95	96	97	98
전국22개소 (법인 : 16, 공판장 : 6)	계	434,449	477,540	494,001	492,999	573,950	608,098
	도매시장법인	354,845	393,607	413,993	402,205	434,083	447,623
	공판장	79,604	83,933	80,008	86,347	133,240	154,909
	상장예외	-	-	-	4,402	6,627	5,566
서울 (85.6.19)	강동수산	162,913	182,207	198,698	190,982	178,916	172,693
	서울건해	140,557	151,042	151,125	136,810	122,951	120,032
	수협가락(공)	54,620	58,970	60,841	63,315	69,401	60,163
	상장예외	-	-	-	4,402	6,627	5,566
	서울소계	358,090	392,219	410,664	395,509	377,895	358,454
대구 (88.10. 7)	대구수산	4,973	5,124	4,212	6,650	15,179	12,292
	대구종합수산	-	-	-	347	11,712	11,491
	대구소계	4,973	5,124	4,212	6,997	26,891	23,783
대전 (87.11. 2)	대전수산	17,831	17,499	18,014	18,061	16,462	16,598
	한밭건해산물	735	2,440	3,025	3,603	3,055	2,759
	대전소계	18,566	19,939	21,039	21,664	19,517	19,357
울산 (90. 3.20)	울산중앙수산	9,123	9,318	9,949	10,000	11,331	8,970
	울산건해산물	4,064	4,163	3,867	4,823	5,698	6,007
	울산수협(공)	6,967	5,279	5,897	6,016	5,232	5,222
	울산소계	20,154	18,760	19,713	20,839	22,261	20,199
수원 (93. 2.27)	수원수산	6,790	9,715	10,175	11,830	12,255	12,304
	남부수협수원(공)	6,617	8,827	8,977	10,897	10,619	11,388
	수원소계	13,407	18,542	19,152	22,727	22,874	23,692
구리 (97. 6. 9)	수협구리(공)	-	-	-	-	40,567	61,871
	강북수산	-	-	-	-	22,195	29,210
	구리소계	-	-	-	-	62,762	91,081
안양 (97.11.25)	동안수산	-	-	-	-	13,997	25,542
	안양소계	-	-	-	-	13,997	25,542
안산 (97.11.25)	남부수협안산(공)	-	-	-	-	580	7,136
	안산수산	-	-	-	-	600	9,207
	안산소계	-	-	-	-	1,180	16,343
청주 (88.11.10)	청주수산	4,378	5,308	6,887	8,462	9,405	8,702
	청주소계	4,378	5,308	6,887	8,462	9,405	8,702
충주 (93.11.15)	충주수산	-	-	1,294	2,328	2,416	2,521
	충주소계	-	-	1,294	2,328	2,416	2,521
전주 (93.10.29)	전주수산	3,481	6,791	6,747	8,354	7,911	6,727
	수협전주(공)	11,400	10,857	4,293	6,119	6,841	9,129
	전주소계	14,881	17,648	11,040	14,473	14,752	15,856
익산 (98. 1. 7)	이리수산	-	-	-	-	-	2,568
	익산소계	-	-	-	-	-	2,568

<축산부류>

(단위 : 백만원)

도매시장	법인명	'86	'87	'88	'89	'90	'91	'92	'93	'94	'95	'96	'97	'98
전 국 1개소	계	59,793	132,022	190,374	298,378	329,498	352,084	370,648	356,284	443,124	422,683	465,921	406,774	372,682
	공판장	59,793	132,022	190,374	298,378	329,498	352,084	370,648	356,284	443,124	422,683	465,921	406,774	372,682
서울 ('97. 6.19)	축협가락 (공)	59,793	132,022	190,374	298,378	329,498	352,084	370,648	356,284	443,124	422,683	465,921	406,774	372,682

2. 일반법정도매시장 연도별 거래실적

가. 부류별 거래물량

<청과부류>

(단위 : 톤)

도매시장	법인명	'87	'88	'89	'90	'91	'92	'93	'94	'95	'96	'97	'98
전 체 18 (법인 18)	계	456,518	478,760	528,101	620,492	486,813	522,208	492,820	495,215	456,203	427,104	235,069	183,949
	도매시장법인	456,518	478,760	528,101	620,492	486,813	522,208	492,820	495,215	456,203	427,104	235,069	183,949
서울시 용두동 청과도매시장	동부청과	95,271	130,977	135,378	252,693	91,376	103,639	100,960	191,294	199,028	176,510	-	-
서울시 노량진 청과도매시장	서울수산청과	12,541	12,575	13,338	13,980	24,085	20,306	21,942	25,926	19,370	22,145	16,808	9,190
부산	부산청과	23,589	27,325	26,330	24,199	22,561	21,869	21,179	-	-	-	-	-
부산시 범천 청과도매시장	부산진 중앙청과	10,789	11,608	11,229	16,036	16,369	15,727	15,543	14,150	14,649	12,964	11,738	8,532
부산시 한전 청과도매시장	한전청과	2,357	3,339	2,481	2,278	4,803	6,929	6,511	8,196	8,928	6,287	7,529	5,299
부산시 거제 청과도매시장	거제합동청과	2,000	2,559	3,718	3,559	4,821	6,456	8,741	4,286	4,237	3,921	3,681	2,998
부산시 광안 청과도매시장	남부산 청과	2,456	2,626	2,828	2,306	5,526	3,640	5,771	11,433	12,589	17,372	13,684	10,008
부산시 명륜 청과도매시장	동부산 청과	2,670	3,538	3,541	3,181	3,985	4,543	6,853	5,709	4,408	4,090	4,637	3,141
부산시 감천 청과도매시장	새벽청과	21,649	27,400	13,723	10,693	12,559	9,291	13,438	-	-	-	-	-
부산시 부전 청과도매시장	서면청과	3,768	5,567	7,175	6,958	11,058	7,125	4,839	-	-	-	-	-
부산시 부평 청과도매시장	서부산 청과	1,210	1,610	1,780	1,942	3,870	2,768	1,804	-	-	-	-	-
부산시 충무 청과도매시장	한일청과	2,457	2,725	2,700	2,422	3,362	3,878	2,674	-	-	-	-	-
부산시 남천 청과도매시장	영도청과	2,249	2,676	3,295	3,025	9,018	4,901	4,188	-	-	-	-	-
대 구	대구중앙청과	27,500	-	-	-	-	-	-	-	-	-	-	-
인천시 송의 청과도매시장	인천농산물	11,482	11,950	21,582	23,052	28,126	34,359	35,200	-	-	-	-	-
인천시 부평 청과도매시장	건영농산	25,799	23,744	29,982	26,285	29,145	30,953	33,579	-	-	-	-	-
광 주	광주청과	16,980	19,934	23,190	19,660	-	-	-	-	-	-	-	-
광 주	광주중앙청과	8,875	8,830	15,010	16,066	-	-	-	-	-	-	-	-

(단위 : 톤)

도매시장	별인명	'87	'88	'89	'90	'91	'92	'93	'94	'95	'96	'97	'98
울 산	울산중앙청과	10,928	11,578	12,038	-	-	-	-	-	-	-	-	-
수원시 청과 도매시장	수원청과	5,326	4,756	6,664	6,510	8,492	9,249	-	-	-	-	-	-
원주시 농산물 도매시장	원주합동청과	12,396	18,442	17,399	15,519	14,646	5,916	22,647	34,111	39,380	39,120	21,932	13,113
청 주	청주청과	24,570	-	-	-	-	-	-	-	-	-	-	-
천안시 영성 청과도매시장	천안영성청과	20,492	15,533	24,729	29,532	28,296	36,784	48,200	55,000	-	-	-	-
전주시 중앙 청과도매시장	전주중앙청과	11,319	16,416	25,389	24,257	35,751	29,715	-	-	-	-	-	-
이리시 청과 도매시장	이리청과	2,529	2,001	2,202	2,546	2,459	19,884	3,338	4,978	14,191	3,400	6,469	-
전주시 청과물 도매시장	정일청과	10,734	13,269	16,328	16,747	17,634	18,878	18,730	24,907	22,843	24,042	25,825	23,336
목포시 중앙 청과도매시장	목포중앙청과	19,379	6,000	25,791	20,779	17,455	21,890	20,434	19,262	25,901	31,290	-	-
목포시 연산동 청과도매시장	목포농산물	-	-	-	-	-	-	-	-	-	-	10,273	2,963
목포시 상동청 과도매시장	목포농수산	-	-	-	-	-	-	-	-	-	-	24,701	29,654
여수시 농산물 도매시장	여수중앙청과	6,113	6,219	6,188	5,403	6,434	6,647	5,830	5,771	6,370	5,571	7,109	6,920
포항시 농산물 도매시장	포항청과	6,046	7,717	8,026	8,316	7,649	8,724	8,881	8,827	9,428	9,725	10,012	9,410
경주시 농산물 도매시장	경주중앙청과	1,906	12,256	1,993	1,925	1,868	1,947	1,836	2,018	1,707	1,949	1,883	2,062
김천시 농산물 도매시장	김천청과	5,119	6,109	6,837	4,491	4,339	4,389	4,058	3,642	3,871	3,260	3,980	2,977
안동시 농산물 도매시장	안동청과	3,500	7,757	3,861	2,536	6,532	10,504	11,233	12,690	10,492	11,879	19,335	15,154
영천시 농산물 도매시장	영천농산물	6,759	8,281	6,940	7,250	9,803	10,626	8,591	8,694	8,282	9,534	6,601	5,597
마산시 청과 도매시장	마산청과	24,580	34,251	35,223	35,736	43,457	49,298	43,968	45,008	43,853	39,307	36,871	33,595
북마산 청과 도매시장	북마산청과	11,180	11,192	11,213	10,610	11,334	11,373	11,852	9,313	6,676	4,738	2,001	-

<수산물부류>

(단위 : 톤)

도매시장	법인명	'87	'88	'89	'90	'91	'92	'93	'94	'95	'96	'97	'98
전 제 3 (법인 3)	계	151,953	156,412	174,907	189,738	179,354	190,619	173,737	159,475	146,217	155,825	146,059	132,654
	도매시장법인	151,953	156,412	174,907	189,738	179,354	190,619	173,737	159,475	146,217	155,825	146,059	132,654
서울시 노량진 수산물도매시장	노량진수산물	129,665	136,185	156,086	172,044	162,237	173,126	156,256	142,353	132,491	142,397	140,266	127,673
대 구	대구수산물	1,874	1,484	-	-	-	-	-	-	-	-	-	-
광주시 수산물 도매시장	광주수산물	10,458	8,419	7,811	8,754	8,577	8,460	8,946	8,719	6,437	5,988	-	-
울산시 수산물 도매시장	울산중앙수산물	1,904	1,478	1,643	-	-	-	-	-	-	-	-	-
울산시 건어물 도매시장	울산건해산물	329	378	205	-	-	-	-	-	-	-	-	-
포항시 수산물 도매시장	포항수산물	2,139	2,205	2,448	2,322	2,310	2,962	4,236	4,530	4,566	4,517	3,925	3,623
경주시 수산물 도매시장	경주수산물	2,503	3,115	3,250	3,438	2,784	2,421	2,421	2,287	2,088	2,308	1,583	1,358
충주시 수산물 도매시장	충주수산물	645	638	766	948	1,136	1,045	858	-	-	-	-	-
전주시 수산물 도매시장	전주수산물	1,409	1,508	1,616	1,398	1,362	-	-	-	-	-	-	-
이리시 수산물 도매시장	이리수산물	1,027	1,002	1,082	834	789	833	728	645	645	615	285	-

<축산부류>

(단위: 톤)

도매시장	법인명	'87	'88	'89	'90	'91	'92	'93	'94	'95	'96	'97	'98
전체 : 8개소 (법인 8)	계	200,942	207,132	233,916	211,338	237,168	233,835	245,768	239,292	223,825	215,741	207,227	189,217
	도매시장법인	200,942	207,132	233,916	211,338	237,168	233,835	245,768	239,292	223,825	215,741	207,227	189,217
서울시 마장동 축산도매시장	우성농역	60,585	61,157	68,226	59,524	68,191	71,389	68,366	68,503	61,031	54,159	42,588	21,427
서울시 독산동 축산도매시장	유창식품	32,011	39,066	38,512	34,570	34,549	27,226	33,877	29,077	20,667	7,850	24,292	27,821
부산시 모라 축산도매시장	동원산업	23,783	28,606	28,074	28,067	40,851	33,709	34,280	36,389	30,376	35,670	30,311	26,282
부산시 확장 축산도매시장	태강산업	24,006	26,681	26,557	24,268	25,737	29,698	31,348	28,337	31,662	35,890	36,039	25,924
대구시 축산도매시장	신흥산업	28,136	17,603	32,741	26,608	31,336	28,771	33,027	31,904	33,616	32,671	29,389	29,708
인천시 축산도매시장	삼성식품	21,747	21,765	23,923	22,511	19,892	24,502	25,165	25,110	26,647	24,526	21,094	36,505
광주시 축산도매시장	삼호축산	4,987	5,956	7,894	6,996	7,128	8,833	10,260	10,722	11,127	14,263	10,797	9,534
대전시 축산도매시장	대양식품	5,687	6,298	7,989	8,794	9,484	9,707	9,445	9,250	8,699	10,712	12,717	12,016

<양곡부류>

(단위 : 톤)

도매시장	법인명	'88	'89	'90	'91	'92	'93	'94	'95	'96	'97	'98
전체 2개소 (법인 1, 공판장 1)	계	96,653	178,836	237,096	167,794	142,293	133,420	174,624	138,849	133,096	96,291	85,610
	도매시장 법인	16,950	122,541	139,825	120,808	104,628	104,628	101,132	86,456	53,417	25,806	16,320
	공판장	79,703	56,295	97,271	46,986	28,792	28,792	73,492	52,393	48,623	28,865	35,826
	상장예외	-	-	-	-	-	-	-	-	-	31,056	41,620
서울시 양재동 양곡도매시장	거평양곡	10,810	50,134	58,802	52,983	51,852	51,852	49,020	49,020	29,955	13,328	-
	대한양곡	6,140	72,407	81,023	67,825	52,776	52,776	52,112	52,112	23,462	12,478	16,320
	농협양재(공)	79,703	56,295	97,271	46,986	28,792	29,792	73,492	73,492	48,623	28,865	35,826
	상장예외	-	-	-	-	-	-	-	-	-	31,056	41,620

<약용부류>

(단위 : 톤)

도매시장	법인명	'87	'88	'89	'90	'91	'92	'93	'94	'95	'96	'97	'98
전체 1개소 (법인 1)	계	791	817	829	889	820	676	574	598	561	698	675	614
	도매시장 법인	791	817	829	889	820	676	574	598	561	698	675	614
대구시 한약재 도매시장	대구 한약재	791	817	829	889	820	676	574	598	561	698	675	614

나. 부류별 거래금액

<청과부류>

(단위 : 백만원)

도매시장	법인명	'87	'88	'89	'90	'91	'92	'93	'94	'95	'96	'97	'98
전 체 18 (법인 18)	계	125,032	127,440	151,716	219,374	275,817	263,369	246,429	245,826	225,985	237,895	195,823	159,286
	도매시장법인	125,032	127,440	151,716	219,374	275,817	263,369	246,429	245,826	225,985	237,895	195,823	159,286
	공판장	-	-	-	-	-	-	-	-	-	-	-	-
서울시 용두동 청과도매시장	동부청과	12,528	15,033	12,233	53,138	32,976	29,232	29,406	39,600	37,747	38,318	-	-
서울시 노량진 청과도매시장	서울수산청과	5,723	5,723	6,595	6,694	7,859	19,001	14,410	11,350	16,566	10,834	11,051	7,915
부산	부산청과	8,125	8,125	10,201	11,078	13,674	15,908	16,982	14,482	-	-	-	-
부산시 범천 청과도매시장	부산진 중앙청과	3,377	3,498	4,716	8,949	14,562	15,399	13,420	21,045	22,128	18,784	18,404	10,633
부산시 한전 청과도매시장	한전청과	1,112	1,212	1,347	1,590	4,706	6,057	5,322	7,207	9,840	8,263	9,390	7,226
부산시 거제 청과도매시장	거제합동청과	817	1,186	1,389	2,007	4,588	5,031	6,875	4,426	4,426	4,432	4,114	3,207
부산시 광안 청과도매시장	남부산 청과	935	1,180	1,401	1,454	7,574	2,349	4,743	9,424	11,355	19,555	14,922	12,775
부산시 명륜 청과도매시장	동부산 청과	949	1,602	1,903	2,144	4,569	3,409	4,957	4,961	4,274	4,059	4,706	3,010
부산시 감천 청과도매시장	새벽청과	3,474	5,114	6,115	7,150	12,076	9,099	11,521	-	-	-	-	-
부산시 부전 청과도매시장	서면청과	2,258	2,991	3,271	4,281	9,451	6,172	3,796	-	-	-	-	-
부산시 부평 청과도매시장	서부산 청과	750	798	1,100	1,461	4,801	2,531	3,796	-	-	-	-	-
부산시 중무 청과도매시장	한일청과	1,637	2,212	2,339	2,587	3,882	4,360	2,572	-	-	-	-	-
부산시 남천 청과도매시장	영도청과	1,008	1,360	1,799	2,289	9,960	5,033	3,152	-	-	-	-	-
대 구	대구중앙청과	8,052	-	-	-	-	-	-	-	-	-	-	-
인천시 송의 청과도매시장	인천농산물	3,921	4,801	6,045	8,176	13,923	14,643	15,674	-	-	-	-	-
인천시 부평 청과도매시장	건영농산	5,262	6,199	8,109	10,314	14,454	14,504	16,203	-	-	-	-	-
광 주	광주청과	7,198	9,702	12,302	12,808	-	-	-	-	-	-	-	-
광 주	광주중앙청과	3,955	4,997	6,048	6,778	-	-	-	-	-	-	-	-

(단위 : 백만원)

도매시장	법인명	'87	'88	'89	'90	'91	'92	'93	'94	'95	'96	'97	'98
울 산	울산중앙청과	1,297	1,409	2,311	-	-	-	-	-	-	-	-	-
수원시 청과 도매시장	수원청과	2,923	3,058	3,714	5,167	8,507	8,370	-	-	-	-	-	-
원주시 농산물 도매시장	원주합동청과	2,005	2,364	3,505	3,495	3,963	1,255	6,238	12,028	12,788	15,823	14,338	11,714
청 주	청주청과	7,582	-	-	-	-	-	-	-	-	-	-	-
천안시 영성 청과도매시장	천안영성청과	4,223	3,678	4,559	6,627	9,826	9,977	12,585	16,925	-	-	-	-
전주시 중앙 청과도매시장	전주중앙청과	2,664	3,687	4,679	5,990	9,474	8,651	-	-	-	-	-	-
이리시 청과 도매시장	이리청과	892	1,111	1,557	1,798	2,331	7,688	2,338	4,090	8,068	4,114	4,725	-
전주시 청과물 도매시장	정일청과	1,921	2,933	3,677	4,293	5,214	6,160	4,811	8,986	9,038	10,527	11,063	10,702
목포시 중앙 청과도매시장	목포중앙청과	5,263	1,214	7,758	8,216	8,903	10,751	10,997	14,323	18,183	19,910	-	-
목포시 연산동 청과도매시장	목포농산물	-	-	-	-	-	-	-	-	-	-	7,939	2,451
목포시 상동 청과도매시장	목포농수산	-	-	-	-	-	-	-	-	-	-	13,047	22,445
여수시 농산물 도매시장	여수중앙청과	1,900	2,170	2,817	3,139	5,025	4,710	3,981	5,253	5,384	5,847	7,317	6,842
포항시 농산물 도매시장	포항청과	2,775	3,706	4,367	5,497	6,006	7,759	7,666	10,417	11,333	12,909	13,048	10,794
경주시 농산물 도매시장	경주중앙청과	903	1,046	1,044	1,280	1,486	1,508	1,521	1,972	1,681	2,137	2,044	1,907
김천시 농산물 도매시장	김천청과	1,699	2,145	2,402	2,545	2,711	2,859	3,095	3,564	3,669	3,928	4,173	3,025
안동시 농산물 도매시장	안동청과	1,000	1,179	1,311	1,144	3,533	6,064	8,079	10,536	7,564	8,915	13,984	12,436
영천시 농산물 도매시장	영천농산물	2,391	3,230	2,781	4,269	6,546	6,167	5,040	7,438	5,416	8,649	7,407	4,948
마산시 청과 도매시장	마산청과	11,580	12,532	14,005	16,867	24,907	27,272	27,075	37,076	33,123	33,026	31,275	27,256
북마산 청과 도매시장	북마산청과	2,933	3,297	3,340	3,388	5,014	4,967	7,428	9,989	8,634	5,412	2,876	-

<수산부류>

(단위 : 백만원)

도매시장	법인명	'87	'88	'89	'90	'91	'92	'93	'94	'95	'96	'97	'98
전 체 3 (법인 3)	계	145,690	161,443	176,735	200,108	224,234	262,162	278,466	299,435	311,440	325,021	307,924	292,464
	도매시장법인	145,690	161,443	176,735	200,108	224,234	262,162	278,466	299,435	311,440	325,021	307,924	292,464
	공판장	-	-	-	-	-	-	-	-	-	-	-	-
서울시 노랑진 수산도매시장	노랑진수산	123,668	139,427	157,248	182,570	204,619	240,304	254,285	277,578	286,544	300,140	295,143	281,397
대 구	대구수산	4,454	5,791	-	-	-	-	-	-	-	-	-	-
광주시 수산 도매시장	광주수산	6,375	4,722	5,334	5,644	5,718	6,684	7,581	9,030	9,447	9,622	-	-
울산시 수산 도매시장	울산중앙수산	1,900	1,931	2,136	-	-	-	-	-	-	-	-	-
울산시 건어물 도매시장	울산건해산물	983	134	984	-	-	-	-	-	-	-	-	-
포항시 수산 도매시장	포항수산	2,469	2,838	3,268	3,483	3,770	4,857	7,928	6,234	9,085	9,046	7,947	7,244
경주시 수산 도매시장	경주수산	2,809	3,206	3,837	4,261	5,051	5,334	4,586	4,787	5,532	5,471	4,463	3,823
충주시 수산물 도매시장	충주수산	536	484	715	812	783	844	901	903	-	-	-	-
전주시 수산물 도매시장	전주수산	1,540	1,935	2,256	2,462	3,024	3,106	-	-	-	-	-	-
이리시 수산물 도매시장	이리수산	966	975	957	876	1,269	1,033	3,185	832	832	742	371	-

<축산부류>

(단위 : 백만원)

도매시장	법인명	'87	'88	'89	'90	'91	'92	'93	'94	'95	'96	'97	'98
전체 8 (법인 8)	계	558,905	622,360	595,500	731,274	871,778	778,944	852,849	906,558	778,670	820,584	718,057	608,073
	매시장별	558,905	622,360	595,500	731,274	871,778	778,944	852,849	906,558	778,670	820,584	718,057	608,073
	공판장	-	-	-	-	-	-	-	-	-	-	-	-
서울시 마장동 농축산도매시장	우성농역	156,550	164,721	157,264	200,143	256,825	258,309	247,293	270,402	229,407	217,955	152,914	80,591
서울시 독산동 축산도매시장	유창식품	101,589	103,147	97,958	109,116	132,265	75,341	116,135	117,055	59,239	29,479	81,834	89,583
부산시 모라 축산도매시장	동원산업	71,646	93,283	76,881	100,726	128,230	122,501	127,561	142,956	104,572	144,807	108,912	88,702
부산시 확장 축산도매시장	태강산업	68,728	77,956	92,456	94,391	112,755	86,162	110,989	108,224	126,354	141,288	123,830	94,440
대구시 축산 도매시장	신홍산업	81,137	100,126	94,180	111,230	125,340	115,408	116,233	119,496	124,599	118,764	94,789	87,779
인천시 축산 도매시장	삼성식품	57,698	56,363	46,763	68,286	62,227	70,409	77,076	83,041	72,839	71,908	66,732	82,073
광주시 축산 도매시장	삼호축산	9,072	10,857	12,157	19,337	18,972	17,129	25,455	29,779	29,084	47,223	26,901	24,364
대전시 축산 도매시장	대양식품	12,485	15,907	17,841	28,045	35,164	33,685	32,107	35,605	32,576	49,160	62,145	60,541

<양곡부류>

(단위 : 백만원)

도매시장	법인명	'88	'89	'90	'91	'92	'93	'94	'95	'96	'97	'98	
전체 2개소 (법인 1, 공판장 1)	계	88,510	183,981	286,022	223,862	217,710	230,943	257,442	275,394	269,275	216,903	189,895	
	도매시장법인	15,771	124,101	174,721	170,096	170,322	188,920	199,408	182,188	182,188	81,296	50,749	
	공판장	72,739	56,880	111,301	53,766	47,388	42,023	58,034	93,206	93,206	69,893	83,525	
	상장예의	-	-	-	-	-	-	-	-	-	-	65,714	55,621
서울시 양재동 양곡도매시장	거평양곡	10,162	50,516	75,234	79,232	79,597	92,330	94,375	94,402	94,402	40,696	-	
	대한양곡	5,609	76,585	99,487	90,864	90,725	96,590	105,033	87,786	87,786	40,600	50,749	
	농협양재(공)	72,739	56,880	111,301	53,766	47,388	42,023	58,034	93,206	93,206	69,893	83,525	
	비상장	-	-	-	-	-	-	-	-	-	-	65,714	55,621
	계	88,510	183,981	286,022	223,862	217,710	230,943	257,442	275,394	275,394	216,903	189,895	

<약용부류>

(단위 : 백만원)

도매시장	법인명	'87	'88	'89	'90	'91	'92	'93	'94	'95	'96	'97	'98
진체 1개소 (법인 1)	계	3,290	4,133	4,150	5,088	5,958	5,750	4,291	4,281	3,960	4,498	4,851	3,604
	메시장법인	3,290	4,133	4,150	5,088	5,958	5,750	4,291	4,281	3,960	4,498	4,851	3,604
	공판장	-	-	-	-	-	-	-	-	-	-	-	-
대구시 한약재 도매시장	대구한약재	3,290	4,133	4,150	5,088	5,958	5,750	4,291	4,281	3,960	4,498	4,851	3,604

Ⅲ. 주요 품목별, 연도별 거래실적

1. 부류별 거래물량

가. 청과부류

<채소류>

(단위 : 톤)

연도 품목													
	'86	'87	'88	'89	'90	'91	'92	'93	'94	'95	'96	'97	'98
무	190,616	197,443	214,247	248,235	280,819	300,592	302,575	315,057	380,170	445,353	438,395	463,323	465,033
배추	271,785	279,408	304,756	358,803	472,192	538,553	556,675	564,035	646,094	690,065	672,847	726,477	697,256
양배추	42,017	31,406	33,380	50,032	58,681	90,024	102,253	101,158	114,924	150,332	164,442	168,797	157,855
상추	10,217	11,014	9,193	12,553	11,983	18,762	47,374	47,567	58,547	62,101	62,116	66,720	60,342
시금치	4,908	11,490	8,944	11,405	11,039	24,165	29,354	30,368	34,223	51,973	53,086	55,099	50,970
파	41,012	48,996	37,199	53,072	69,520	118,163	129,639	124,909	113,930	141,498	148,049	168,192	185,158
마늘	34,145	37,351	18,727	19,590	41,473	72,960	75,494	73,970	86,684	117,280	88,834	69,412	66,359
풋고추	10,805	12,508	11,079	11,900	26,849	35,898	42,249	43,770	60,089	70,179	69,754	76,094	79,884
건고추	2,199	3,429	2,310	3,120	3,965	2,714	3,028	4,336	4,563	2,545	3,422	4,370	5,012
양파	82,026	78,935	92,645	123,920	135,348	169,079	233,992	239,696	209,154	288,141	273,102	300,789	316,255
수박	53,686	51,704	78,444	78,095	83,965	101,416	147,938	150,054	205,713	271,256	262,174	283,567	283,697
참외	13,534	16,745	21,806	22,052	36,161	38,839	45,312	41,074	70,654	79,872	76,092	92,056	84,277
오이	34,210	32,777	39,661	38,149	64,771	99,599	139,111	154,976	173,012	194,487	198,838	200,102	213,562
토마토	10,705	12,621	14,455	11,229	10,284	19,571	27,662	36,722	47,255	57,287	68,157	85,981	72,660
딸기	5,750	11,803	6,029	6,394	10,353	12,472	16,155	24,525	28,339	33,511	35,851	35,098	34,619
호박	12,109	13,098	20,447	17,208	36,349	60,291	74,381	84,881	98,279	105,428	117,965	122,880	120,223
감자	74,845	40,625	37,049	59,651	83,801	102,046	131,943	148,667	150,115	182,333	208,213	247,020	228,326
고구마	13,815	11,072	13,078	26,192	29,397	37,624	43,814	42,823	48,153	70,888	65,787	83,731	78,861
당근	27,553	41,098	65,493	80,772	58,397	80,774	92,533	80,750	80,910	97,875	98,035	99,553	101,378
벼섯	2,185	4,068	2,827	4,013	2,325	7,508	15,928	18,896	27,397	40,609	40,957	54,706	58,991
기타	52,561	54,076	50,762	65,541	69,776	155,794	249,131	273,935	283,457	314,767	324,103	371,644	406,674

<과실류>

(단위 : 톤)

연도 품목														
	'86	'87	'88	'89	'90	'91	'92	'93	'94	'95	'96	'97	'98	
사과	45,264	41,831	58,653	68,493	80,124	92,628	117,474	139,516	138,831	153,684	166,292	165,064	151,291	
감귤	28,735	31,252	31,152	56,344	68,788	73,417	132,148	137,779	189,647	163,288	203,345	282,770	293,261	
배	10,100	12,027	19,714	25,390	22,718	27,436	35,268	42,964	50,442	54,448	58,276	68,641	96,391	
포도	8,754	4,957	7,526	11,190	9,357	17,200	23,585	32,052	40,153	59,055	66,387	79,790	77,497	
감	7,027	4,510	8,327	13,920	12,487	16,025	34,086	25,678	55,022	50,071	56,013	74,599	82,612	
복숭아	11,228	10,763	14,832	21,931	15,437	27,750	30,891	32,687	33,694	37,046	33,696	43,083	44,078	
바나나	1,117	3,106	4,574	6,375	7,113	146,777	72,468	60,747	64,560	46,219	40,003	54,324	33,821	
오렌지	-	-	-	-	-	-	-	56	88	7,156	13,412	17,332	17,701	
파인애플	229	445	974	2,307	2,363	4,379	3,544	5,132	9,063	10,967	6,562	8,827	5,702	
자두	2,405	1,254	1,089	5,949	2,100	5,193	4,886	9,273	9,894	12,076	9,201	12,435	12,961	
양다래	18	105	176	387	580	1,184	1,558	4,341	3,980	4,265	5,307	6,140	4,020	
자몽	-	-	-	818	456	576	964	2,195	3,037	2,948	2,476	2,704	570	
유자	3	34	17	124	45	214	551	833	1,967	3,534	4,846	4,568	4,114	
레몬	-	-	-	43	84	112	274	532	548	745	817	1,117	697	
밤	676	288	384	661	1,262	1,447	2,638	2,117	2,019	1,641	1,629	3,149	3,605	
모과	111	75	110	350	279	453	453	653	704	1,250	491	692	290	
살구	36	20	26	65	37	63	209	212	304	577	311	395	249	
꽃감	151	54	210	193	217	296	192	206	794	557	268	646	1,109	
호두	3	14	3	7	10	14	13	4	43	229	413	34	46	
버찌	7	12	8	11	7	20	11	2	8	54	16	51	22	
기타	2,439	311	10,267	610	9,718	34,705	32,864	48,324	63,045	6,552	6,178	10,135	9,822	

나. 수산부류

(단위 : 톤)

연도 품목	'86	'87	'88	'89	'90	'91	'92	'93	'94	'95	'96	'97	'98
	갈치	2,970	3,239	3,593	4,590	7,463	6,391	6,939	6,560	8,719	10,383	7,043	10,130
고등어	4,625	7,538	11,448	17,619	10,831	13,679	11,064	18,524	22,034	23,933	30,959	43,956	43,158
꽂치	612	635	399	507	1,049	2,169	5,103	4,796	4,567	5,247	5,121	7,767	10,030
꽃게	2,078	4,154	5,246	3,402	5,117	8,958	7,499	4,754	4,079	8,203	7,031	5,732	3,684
냉태	5,640	6,509	8,242	8,830	10,961	10,476	9,835	10,846	10,070	8,246	11,665	14,214	22,539
대구	277	452	708	827	517	958	1,761	2,332	2,649	2,813	3,131	4,590	2,516
물오징어	3,438	7,349	9,129	9,969	14,286	16,870	30,894	26,967	23,159	29,064	27,518	35,890	28,584
삼치	1,180	1,187	1,382	1,904	2,630	3,666	3,096	2,231	1,467	3,684	2,634	2,578	5,890
생태	2,071	1,484	1,232	1,768	1,778	2,056	1,696	3,860	6,646	8,309	6,308	10,840	6,653
임연수어	976	1,390	1,486	921	807	1,245	1,571	2,292	3,240	3,016	2,846	4,860	5,330
조기	395	845	1,292	1,473	2,093	3,356	5,307	5,878	8,465	8,281	6,649	9,659	12,392
코다리	511	898	1,544	3,237	3,316	3,864	6,089	8,242	6,314	9,047	7,078	8,243	5,091
건멸치	13,120	12,320	10,651	10,818	12,560	14,340	15,498	14,288	15,320	16,486	13,705	13,583	15,307
건오징어	3,090	2,705	1,458	1,626	1,607	1,982	2,633	2,780	2,446	2,360	2,252	2,183	1,843
김	5,483	3,082	3,732	4,150	3,484	3,790	3,741	3,832	3,761	3,738	3,984	3,778	3,444
미역	6,348	6,693	7,588	6,703	7,030	6,208	9,042	5,882	2,249	2,997	2,361	1,656	3,163
고막	10,976	11,079	10,067	10,099	6,687	5,957	5,293	4,016	8,297	11,944	15,292	13,178	11,574
바지락	6,039	6,064	5,052	6,305	6,653	5,178	5,281	7,534	8,062	7,272	8,100	8,665	8,657
우렁	4,227	4,576	7,383	6,137	6,915	6,227	8,415	5,916	5,900	4,548	5,742	5,436	4,169
기타	49,609	42,189	46,097	50,990	60,014	66,280	71,008	76,554	72,902	68,859	70,200	93,638	106,842

2. 부류별 거래금액

가. 청과부류

<채소류>

(단위 : 백만원)

연도 품목	'86	'87	'88	'89	'90	'91	'92	'93	'94	'95	'96	'97	'98
무	15,165	16,940	18,278	22,587	24,242	25,666	39,538	47,603	86,148	106,263	126,799	117,147	122,293
배추	18,015	25,917	27,209	37,415	45,744	44,358	75,694	74,664	152,884	179,533	185,853	205,787	225,888
양배추	4,062	3,524	2,897	4,975	7,615	8,045	9,971	19,377	33,886	27,316	31,730	40,640	49,587
상추	2,211	3,949	3,579	5,287	5,073	9,259	27,476	41,205	49,684	52,373	66,069	67,631	67,895
시금치	1,479	2,083	3,161	4,159	3,468	7,385	9,256	14,873	19,981	34,293	47,914	46,268	47,147
파	7,019	8,384	8,776	9,051	13,512	22,765	23,616	44,635	80,319	65,628	73,300	114,443	141,104
마늘	13,201	11,145	14,035	16,620	18,187	18,196	25,957	50,668	95,162	80,284	64,793	80,527	107,015
풋고추	5,094	8,445	7,959	9,413	22,556	30,784	64,773	78,011	116,729	112,519	141,708	170,239	157,958
건고추	5,161	7,234	7,128	5,241	6,989	7,898	8,746	15,083	17,292	14,790	20,781	15,710	23,753
양파	16,640	11,404	14,388	15,741	29,599	31,466	38,662	73,908	139,671	84,856	148,357	148,772	146,350
수박	12,970	14,272	22,449	26,465	39,322	56,981	72,774	80,790	133,609	170,137	198,948	206,531	198,663
참외	6,391	9,165	11,174	14,234	22,073	33,117	43,414	49,241	74,631	99,708	106,735	120,144	120,539
오이	8,910	11,764	12,449	17,447	26,460	45,800	98,913	106,934	139,915	145,025	161,521	195,956	180,119
토마토	3,527	5,182	5,529	5,160	7,548	12,742	22,632	25,731	38,115	70,092	83,068	103,220	107,256
딸기	4,533	10,372	6,081	7,125	14,501	19,150	34,353	41,397	51,069	80,298	77,070	89,875	85,923
호박	2,925	3,713	4,899	5,554	11,174	20,318	35,195	43,959	55,131	65,975	75,776	84,247	91,194
감자	11,623	8,599	9,829	13,313	21,453	33,145	43,138	43,182	77,190	99,766	102,608	97,100	143,137
고구마	2,427	2,267	3,190	6,334	6,702	13,859	13,519	15,255	24,218	30,629	39,517	44,174	51,939
당근	5,205	7,607	12,693	15,054	15,791	25,909	39,443	27,489	44,832	41,097	60,690	57,452	51,813
버섯	1,765	3,867	3,234	4,646	3,437	9,702	34,191	47,945	68,712	101,327	132,174	168,074	171,720
기타	12,929	17,434	16,477	23,821	27,510	42,540	82,915	141,235	206,513	221,335	277,309	334,094	355,171

<과실류>

(단위 : 백만원)

연도 품목	'86	'87	'88	'89	'90	'91	'92	'93	'94	'95	'96	'97	'98
	사과	23,842	26,238	35,028	45,259	56,057	88,060	101,901	115,059	170,829	150,173	157,114	190,358
감귤	14,547	16,666	19,293	29,099	43,230	70,223	94,497	103,719	192,260	179,220	242,841	271,823	257,996
배	4,441	6,431	10,376	13,634	18,170	32,124	40,024	52,201	77,134	85,450	105,977	140,306	136,485
포도	3,515	2,430	4,214	6,750	9,456	21,459	38,510	49,978	83,835	90,473	111,571	156,090	114,605
감	4,726	3,690	7,127	10,760	15,518	23,079	32,386	38,524	66,117	63,003	83,375	101,525	100,094
복숭아	4,601	4,749	7,028	9,363	11,790	19,732	25,161	25,725	41,368	38,847	52,948	59,451	58,979
바나나	3,307	8,428	10,469	13,850	16,411	200,061	71,703	52,522	52,355	39,375	37,471	51,589	46,291
오렌지	-	-	-	-	-	-	-	215	180	16,446	28,588	41,135	41,659
파인애플	260	473	867	1,827	1,840	4,994	3,952	4,547	6,814	7,661	5,683	8,369	8,189
차두	851	535	437	2,203	1,345	3,599	4,756	5,699	9,406	7,442	11,896	11,260	13,531
양다래	24	148	79	403	789	2,099	2,346	6,403	7,182	7,947	9,613	10,991	8,990
차몽	-	-	-	813	697	713	1,316	2,912	4,086	3,291	2,782	3,426	1,028
유자	6	68	69	249	158	401	1,181	2,083	4,423	4,683	4,691	4,224	3,299
레몬	-	-	-	61	115	210	372	889	907	1,445	1,538	2,722	2,073
밤	460	251	300	483	1,025	1,231	2,111	1,919	2,595	2,309	2,600	4,161	4,687
모과	66	58	88	196	219	420	408	510	567	500	456	513	275
살구	18	20	17	48	35	69	208	187	346	569	374	444	323
곶감	98	62	234	129	187	280	324	512	1,354	1,144	937	1,794	2,288
호두	12	46	20	24	36	33	45	12	109	318	495	72	241
버찌	17	32	14	43	27	53	52	6	35	240	49	202	134
기타	688	318	5,783	662	1,451	22,821	15,249	23,433	49,204	7,189	7,306	15,673	12,206

나. 수산부류

(단위 : 백만원)

품목	연도												
	'86	'87	'88	'89	'90	'91	'92	'93	'94	'95	'96	'97	'98
갈치	2,915	3,636	4,169	5,703	7,823	10,454	12,577	17,223	18,010	26,117	24,570	37,646	29,217
고등어	2,726	3,717	4,169	5,858	7,813	10,450	12,497	17,170	17,906	25,996	25,488	40,830	45,310
꽂치	559	590	508	866	1,470	2,430	4,173	4,131	4,213	5,662	6,893	8,497	10,254
꽃게	1,624	2,912	4,980	6,843	8,316	13,812	14,665	12,528	12,868	19,352	16,680	15,542	11,730
냉태	2,014	2,603	3,033	3,131	4,591	6,847	6,793	6,408	11,101	6,213	9,146	11,316	19,656
대구	297	464	565	836	949	1,472	2,740	3,135	3,290	4,264	4,868	5,948	4,090
물오징어	3,806	7,095	8,085	11,979	16,772	23,458	25,081	28,101	31,530	41,337	39,733	38,168	39,720
삼치	929	1,081	1,420	1,789	2,607	4,501	4,341	3,756	2,988	4,611	4,492	4,963	8,764
생태	1,186	1,096	948	1,149	1,418	1,969	2,394	4,358	6,254	8,250	6,973	10,367	9,157
임연수어	-	-	-	-	-	-	1,596	2,289	2,828	2,640	2,592	3,613	5,128
조기	928	1,518	2,240	3,221	4,867	8,248	10,176	12,776	18,135	17,625	17,189	26,986	32,153
코다리	516	1,012	1,746	3,396	4,210	5,649	8,450	8,777	7,694	7,519	6,886	7,971	6,197
전멸치	31,552	24,507	27,659	37,429	43,198	46,476	51,722	62,378	80,124	83,041	76,471	67,723	63,938
건오징어	18,529	12,968	7,632	11,308	14,269	17,583	17,872	15,778	15,243	15,795	16,011	12,218	12,526
김	50,044	50,801	47,157	35,943	44,570	49,533	32,047	37,332	34,956	36,884	35,431	35,413	40,457
미역	715	1,445	801	992	2,328	2,887	4,944	3,769	5,928	5,798	6,251	5,777	6,734
고막	2,043	2,476	1,916	2,436	2,535	2,976	3,734	3,926	4,748	6,298	6,869	5,982	5,502
바지락	2,312	2,664	1,915	2,894	3,532	3,899	5,403	7,511	9,413	10,319	11,576	11,697	12,558
우렁챙이	2,808	2,977	3,551	2,400	2,348	2,187	3,183	3,436	4,735	5,167	5,829	4,711	3,565
기타	73,106	74,911	81,299	95,150	89,239	110,359	134,557	146,815	161,180	160,286	169,057	217,403	241,442

IV. 청과부류 월별 평균가격동향

1. 채소류(15개)

(단위 : 원/Kg)

품목별	1월	2월	3월	4월	5월	6월	7월	8월	9월	10월	11월	12월	평균
배추	261	281	427	345	329	201	366	578	894	463	324	264	397
상추	1,264	1,033	1,225	941	1,038	730	2,446	4,185	1,770	2,485	2,066	2,145	1,770
양배추	252	250	354	531	651	248	165	259	452	415	418	459	367
마늘	2,152	2,547	2,575	2,837	2,017	1,907	2,228	2,595	2,820	2,938	3,026	2,724	2,367
양파	567	625	673	498	326	337	300	367	438	510	520	530	468
파	715	634	613	725	747	475	438	763	876	802	826	797	705
풋고추	2,819	3,058	4,397	2,586	2,459	1,464	1,380	1,695	2,052	2,064	2,204	2,173	2,312
수박	3,131	1,864	3,057	2,294	1,537	1,159	1,233	1,002	1,184	1,344	2,269	3,088	1,461
참외	1,374	2,585	3,353	2,967	2,468	1,278	1,237	1,126	1,116	934	932	1,131	1,715
오이	1,707	1,516	1,646	1,130	832	602	809	1005	798	1,265	1,342	1,727	1,146
호박	2,047	2,358	2,489	1,568	1,070	674	930	1,610	1,021	1,015	1,595	2,315	1,538
무	202	182	230	302	271	191	228	483	911	471	287	270	372
당근	554	444	360	445	493	541	446	553	1,153	1,431	899	639	648
감자	691	644	650	1,083	938	491	466	611	686	864	893	930	732
고구마	704	772	959	1,185	1,291	1,707	1,230	861	722	682	666	709	925

2. 과실류(10개)

(단위 : 원/kg)

품목별	1월	2월	3월	4월	5월	6월	7월	8월	9월	10월	11월	12월	평균
사과	1,191	1,088	1,272	1,711	2,012	2,980	1,867	1,115	1,644	1,353	1,262	1,429	1,542
배	1,778	1,736	1,739	1,936	1,841	1,759	1,519	1,518	1,620	1,540	1,472	1,634	1,685
감	1,627	1,921	2,340	2,538	1,496	283	411	1,800	1,308	1,293	1,193	1,397	1,620
감귤	720	882	1,177	1,930	3,688	3,043	2,558	2,798	2,181	1,124	1,012	1,022	1,325
자두	-	-	-	1,000	-	1,473	1,578	1,205	2,310	319	-	-	1,477
복숭아	690	1,353	-	2,770	2,783	1,069	1,587	1,585	1,752	1,678	-	-	1,553
포도	1,577	1,454	2,740	3,629	4,004	4,045	4,075	1,913	1,776	1,631	1,040	1,082	2,307
유자	918	957	-	-	-	-	-	-	-	1,487	1,005	850	1,016
양다래	2,331	1,873	2,261	2,756	4,054	4,166	3,791	3,471	3,454	3,133	2,845	2,889	2,896
모과	523	456	527	277	-	1,000	-	-	587	1,234	1,452	1,224	1,335

V. 출하선별 유통량

1. 부류별 유통물량

가. 청과부류

연도별 출하물량

(단위 : 톤)

연도별	출하선	계	생산자 개 인	생 산 자 공동출하	농 협 계통출하	수집상 출 하	기 타
'94		4,091,829	1,723,001	647,196	1,319,234	402,398	-
'95		4,575,667	1,761,075	540,983	1,729,211	404,442	139,956
'96		4,614,789	1,526,460	366,104	1,858,997	686,701	176,527
'97		4,880,737	1,831,813	253,187	2,003,678	676,553	115,506
'98		4,791,196	1,687,853	433,534	1,922,141	673,549	74,119

주) 도매시장내 공판장이 포함됨

'98년도별 출하물량

(단위 : 톤)

시도별	출하선	계	생산자 개 인	생 산 자 공동출하	농 협 계통출하	수집상 출 하	기 타
전 국		4,791,196	1,687,853	433,534	1,922,141	673,549	74,119
서 울		2,078,709	521,362	271,713	884,904	351,626	49,104
부 산		393,402	208,007	11,905	117,101	56,389	-
대 구		419,306	195,442	29,853	149,628	44,019	364
인 천		256,663	121,112	10,203	90,277	33,240	1,831
광 주		316,479	63,237	35,619	163,211	54,412	-
대 전		249,486	84,519	25,200	89,078	48,460	2,229
울 산		83,543	31,355	-	36,076	16,112	-
경 기		469,746	186,070	20,393	227,765	29,051	6,467
강 원		25,085	12,305	-	10,944	102	1,734
충 북		102,646	38,335	8,554	41,822	12,089	1,846
충 남		66,209	20,178	15,587	27,436	3,008	-
전 북		167,622	119,390	158	31,770	11,064	5,240
전 남		39,537	18,528	138	12,863	8,008	-
경 북		35,196	22,085	746	10,557	1,808	-
경 남		87,567	45,928	3,465	28,709	4,161	5,304

주) 도매시장내 공판장이 포함됨

나. 수산부류

연도별 출하물량

(단위 : 톤)

출하선 연도별	계	생산자 개 인	생 산 자 공동출하	수 협 계통출하	수집상 출 하	기 타
'94	397,521	89,992	-	24,792	282,692	45
'95	385,484	269,920	-	11,322	103,549	693
'96	400,814	201,941	-	2,596	175,769	20,508
'97	447,245	127,988	-	5,056	180,399	133,802
'98	446,652	248,911	-	1,497	37,494	1,532

주) 도매시장내 공판장이 포함됨

'98년도별 출하물량

(단위 : 톤)

출하선 시도별	계	생산자 개 인	생 산 자 공동출하	수 협 계통출하	수집상 출 하	기 타
전 국	446,652	248,911	1,497	37,494	157,218	1,532
서 울	291,162	163,604	-	30,447	97,111	-
대 구	10,540	8,298	-	-	1,452	790
대 전	11,598	6,377	-	-	5,221	-
울 산	10,416	3,432	-	-	6,984	-
경 기	103,644	61,142	1,497	3,309	37,630	66
충 북	6,065	1,249	-	1,694	3,122	-
전 북	8,246	-	-	2,044	5,526	676
경 북	4,981	4,809	-	-	172	-

주) 도매시장내 공판장이 포함됨

다. 축산부류

연도별 출하물량

(단위 : 톤)

연도별	출하선 계	생산자 개 인	생 산 자 공동출하	축 협 계통출하	수집상 출 하	기 타
'94	342,754	51,955	-	212,045	15,383	63,371
'95	326,658	46,831	9,741	206,540	5,004	58,542
'96	323,584	36,902	11,324	203,559	6,702	65,097
'97	307,262	52,996	7,768	227,636	8,054	10,808
'98	280,743	92,760	2,330	172,891	6,897	5,865

주) 도매시장내 공판장이 포함됨

'98년도별 출하물량

(단위 : 톤)

시도별	출하선 계	생산자 개 인	생 산 자 공동출하	축 협 계통출하	수집상 출 하	기 타
전 국	280,743	92,760	2,330	172,891	6,897	5,865
서 울	140,774	22,317	-	113,636	660	4,161
부 산	26,282	7,688	-	17,937	-	657
대 구	29,708	3,357	-	23,766	2,338	247
인 천	36,505	31,074	2,330	3,041	60	-
광 주	9,534	5,708	-	-	3,790	36
대 전	12,016	7,099	-	4,917	-	-
경 남	25,924	15,517	-	9,594	49	764

주) 도매시장내 공판장이 포함됨

2. 부류별 유통금액

가. 청과부류

연도별 출하금액

(단위 : 백만원)

연도별 \ 출하선	계	생산자 개 인	생 산 자 공동출하	농 협 계통출하	수집상 출 하	기 타
'95	2,844,718	844,290	317,591	1,398,629	184,175	100,033
'96	3,369,383	929,741	280,648	1,702,240	312,826	143,928
'97	3,795,951	1,128,685	268,175	1,982,277	307,767	109,047
'98	3,790,137	1,112,508	466,156	1,838,804	316,473	56,196

주) 도매시장내 공판장이 포함됨 ('94년도 자료 미비)

'98년도별 출하금액

(단위 : 백만원)

시도별 \ 출하선	계	생산자 개 인	생 산 자 공동출하	농 협 계통출하	수집상 출 하	기 타
전 국	3,790,137	1,112,508	466,156	1,838,804	316,473	56,196
서울	1,733,067	342,324	318,396	882,279	163,634	26,434
부산	283,988	131,470	15,484	124,605	12,429	-
대구	257,261	91,518	21,092	125,616	18,433	602
인천	201,109	79,483	11,100	85,972	20,642	3,912
광주	251,563	50,361	31,163	143,904	26,135	-
대전	167,261	45,791	25,008	76,505	16,543	3,414
울산	67,029	23,664	-	33,016	10,349	-
경기	410,604	131,743	20,888	225,823	20,496	11,654
강원	24,656	12,014	-	11,075	80	1,487
충북	86,388	33,329	7,352	35,334	8,386	1,987
충남	48,128	14,161	11,267	20,820	1,880	-
전북	124,745	87,520	200	26,326	7,292	3,407
전남	31,738	15,300	216	10,162	6,060	-
경북	33,110	19,304	674	11,096	2,036	-
경남	69,490	34,526	3,316	26,271	2,078	3,299

주) 도매시장내 공판장이 포함됨

나. 수산부류

연도별 출하금액

(단위 : 백만원)

출하선 연도별	계	생산자 개 인	생 산 자 공동출하	수 협 계통출하	수집상 출 하	기 타
'95	805,441	595,864	-	16,566	191,280	1,731
'96	818,020	427,820	-	4,875	348,634	36,691
'97	881,874	254,543	-	9,998	346,688	270,655
'98	900,562	512,495	2,974	59,777	322,770	2,546

주) 도매시장내 공판장이 포함됨

'98년도별 출하금액

(단위 : 백만원)

출하선 시도별	계	생산자 개 인	생 산 자 공동출하	수 협 계통출하	수집상 출 하	기 타
전 국	900,562	512,495	2,974	59,777	322,770	2,546
서 울	639,851	369,785	-	48,141	221,925	-
대 구	23,783	19,568	-	-	3,077	1,138
대 전	19,357	12,825	-	-	6,532	-
울 산	20,199	10,101	-	-	10,098	-
경 기	156,658	87,910	2,974	7,405	58,206	163
충 북	11,223	1,539	-	2,521	7,163	-
전 북	18,424	-	-	1,710	15,469	1,245
경 북	11,067	10,767	-	-	300	-

주) 도매시장내 공판장이 포함됨

다. 축산부류

연도별 출하금액

(단위 : 백만원)

출하선 연도별	계	생산자 개 인	생 산 자 공동출하	축 협 계통출하	수집상 출 하	기 타
'95	1,201,353	116,657	24,186	679,365	15,839	365,306
'96	1,286,505	146,180	38,761	712,640	26,679	362,245
'97	1,124,831	183,593	30,267	832,214	21,253	57,504
'98	980,755	271,553	6,422	640,139	33,106	29,535

주) 도매시장내 공판장이 포함됨

'98시도별 출하금액

(단위 : 백만원)

출하선 시도별	계	생산자 개 인	생 산 자 공동출하	축 협 계통출하	수집상 출 하	기 타
전 국	980,755	271,553	6,422	640,139	33,106	29,535
서 울	542,856	66,945	-	439,034	15,817	21,060
부 산	88,702	25,531	-	59,569	-	3,602
대 구	87,779	11,673	-	68,457	7,012	637
인 천	82,073	65,422	6,422	9,854	375	-
광 주	24,364	14,578	-	-	9,600	186
대 전	60,541	35,779	-	24,762	-	-
경 남	94,440	51,625	-	38,463	302	4,050

주) 도매시장내 공판장이 포함됨

VI. 도매시장의 수입농산물 거래실적

1. 도매시장별, 연도별 거래동향

가. 시장종류별, 부류별('98)

(단위 ; 톤, 백만원)

구	분	물	량	금	액
계	계	147,384		315,388	
	청과류	83,793		144,790	
	수산물	52,148		111,591	
	축산물	11,443		59,007	
	양곡류	26,950		84,077	
공영도매시장	계	122,917		241,204	
	청과류	73,645		129,742	
	수산물	43,827		83,445	
	축산물	5,445		28,017	
	양곡류	-		-	
일반법정도매시장	계	24,467		74,184	
	청과류	10,148		15,048	
	수산물	8,321		28,146	
	축산물	5,998		30,990	
	양곡류	26,950		84,077	

주) 도매시장내 공판장 실적 포함

나. 시장별 수입농산물 거래실적

<청과부류>

(단위:톤,백만)

시 장	'97		'98	
	물 량	금 액	물 량	금 액
계	112,735	152,327	73,645	129,742
서울	51,988	76,842	32,511	58,026
부산	11,797	15,782	7,492	12,867
대구	16,726	15,342	8,386	10,976
인천	6,325	9,576	4,362	9,104
광주	2,790	3,885	2,473	4,057
대전	2,994	3,817	2,976	5,090
울산	1,986	2,347	1,367	2,458
수원	2,370	4,380	1,939	4,015
구리	5,205	7,030	3,782	7,542
안양	852	714	1,021	1,779
안산	-	-	384	897
춘천	902	1,134	506	811
청주	2,155	2,238	1,161	1,975
충주	36	20	-	-
천안	1,823	2,226	1,374	2,821
전주	2,891	4,880	1,451	2,831
익산	-	-	837	1,695
창원	1,895	2,114	1,623	2,798

<수산부류>

(단위 : 톤, 백만원)

시 장	'97		'98	
	물 량	금 액	물 량	금 액
계	29,808	56,272	43,827	83,445
서 울	14,216	27,907	13,998	34,702
대 구	360	1,425	492	1,929
대 전	877	1,395	688	1,293
울 산	1,380	2,833	2,200	2,990
수 원	2,140	4,046	2,802	5,183
구 리	6,095	7,307	14,650	19,317
안 양	2,636	4,830	4,893	8,614
안 산	-	-	1,497	2,939
청 주	399	1,025	365	1,237
충 주	-	-	-	-
전 주	1,705	5,504	2,129	4,805
익 산	-	-	113	436

<축산부류>

(단위:톤,백만원)

시 장	'97		'98	
	물 량	금 액	물 량	금 액
계	17,414	97,145	5,445	28,017
서 울	17,414	97,145	5,445	28,017

2. 수입농산물 주요품목별 거래실적

<청과부류>

(단위 : 톤, 백만원)

품목	연도	'97		'98	
		물량	금액	물량	금액
계		112,735	152,327	73,645	129,742
바나나		54,172	51,566	31,654	42,753
오렌지		17,885	42,859	17,168	37,925
파인애플		8,447	7,963	5,342	7,589
키위		3,292	7,193	1,243	3,780
자몽		2,381	2,888	494	897
레몬		921	2,303	580	1,741
양파		8,016	5,792	4,252	2,378
마늘		1,835	2,839	3,886	9,696
건고추		40	101	1,863	7,423
고사리		1,218	2,928	628	1,716
기타		14,528	25,895	6,535	13,844

<수산부류>

(단위 : 톤, 백만원)

품목	연도	'97		'98	
		물량	금액	물량	금액
계		29,808	56,272	43,827	83,4452
명태		5,317	4,865	5,515	6,109
조기		2,080	5,685	5,679	15,040
임연수어		2,984	2,579	2,465	2,397
오징어		2,207	2,141	2,973	3,588
갈치		1,581	6,213	3,294	9,501
대구		2,946	4,009	1,353	2,279
꽂치		974	1,068	2,260	2,186
홍어		275	798	582	1,336
고등어		188	320	173	308
수산 기타		11,256	28,594	19,533	40,701

여 백

제4부 공 판 장

여 백

제4부 공 판 장

1. 시도별 농·수·축협 공판장수

(단위 : 개소)

구 분	계	농 협	수 협	축 협	유통공사
전 국	102(26)	89(19)	7(6)	5(1)	1
서 울	6(3)	3(1)	1(1)	1(1)	1
부 산	3(1)	3(1)	-	-	-
대 구	4(2)	3(2)	1	-	-
인 천	3(1)	3(1)	-	-	-
광 주	3(1)	3(1)	-	-	-
대 전	2(1)	2(1)	-	-	-
울 산	2(2)	1(1)	1(1)	-	-
경 기	9(7)	6(4)	3(3)	-	-
강 원	2(1)	2(1)	-	-	-
충 북	4(2)	4(2)	-	-	-
충 남	3(1)	3(1)	-	-	-
전 북	8(3)	7(2)	1(1)	-	-
전 남	8	7	-	1	-
경 북	27	26	-	1	-
경 남	16(1)	15(1)	-	1	-
제 주	2	1	-	1	-

주) ()내는 도매시장내 공판장수임.

2. 농협 공판장 현황

가. 시설 및 종사인원

(단위 : 개소, 명)

구 분	중앙회공판장	회원조합공판장	계
개 소 수	13	76	89
직원수(경매사)	288(81)	501(204)	789(285)
중도매인수	1,135	2,021	3,156

나. 거래동향

<전체('98)>

(단위 : 천톤, 억원)

구 분	중앙회공판장	회원조합공판장	계
물 량	833	1,165	1,998
금 액	7,363	9,827	17,190

<부류별>

(단위 : 억원)

구 분	중앙회공판장	회원조합공판장	계
계	7,363	9,827	17,190
과 일	2,870	4,728	7,598
채 소	4,390	4,350	8,740
기 타	103	749	852

<연도별>

(단위 : 톤, 백만원)

	중앙회 공판장		회원조합 공판장		계	
	물 량	금 액	물 량	금 액	물 량	금 액
'94	717,651 (432,705)	703,912 (371,772)	956,432 (237,137)	644,716 (208,468)	1,674,083 (669,842)	1,348,628 (580,240)
'95	822,235 (535,491)	763,989 (406,429)	1,027,046 (325,831)	705,832 (245,883)	1,849,281 (861,322)	1,469,821 (652,312)
'96	728,845 (535,833)	699,972 (443,643)	1,200,203 (373,705)	890,107 (297,497)	1,929,048 (909,538)	1,590,079 (741,140)
'97	799,414 (606,278)	721,825 (525,587)	1,241,154 (502,495)	953,400 (373,572)	2,040,568 (1,108,773)	1,675,225 (899,159)
'98	833,160 (646,843)	736,314 (547,150)	1,164,887 (541,503)	982,664 (446,492)	1,998,047 (1,188,346)	1,718,978 (993,642)

주) 상단은 공영도매시장 입주공판장 취급실적임

부

록

여 백

부록1) 그래프로 보는 도매시장 거래동향

1. 연도별 도매시장(공영, 일반법정) 거래물량, 거래금액 동향

(단위 : 백톤, 억원)

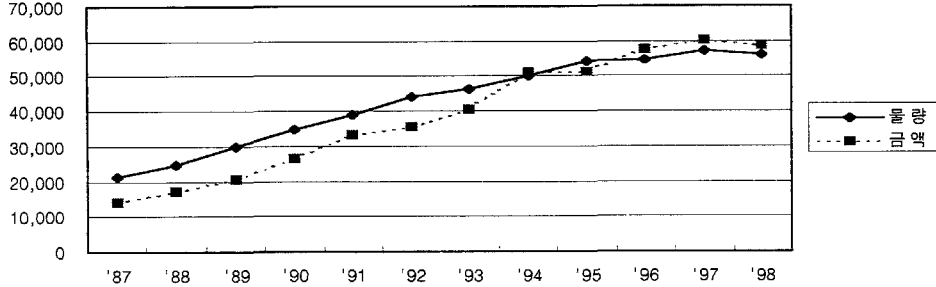

2. 시장종류별, 시도별 거래동향('98)

가. '97, '98 거래물량 대비

< '97, '98 시장종류별 거래물량 대비 >

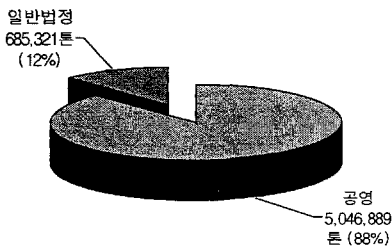

<'97년도>

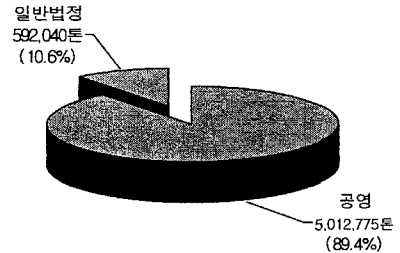

<'98년도>

< '97, '98 부류별 거래물량 대비 >

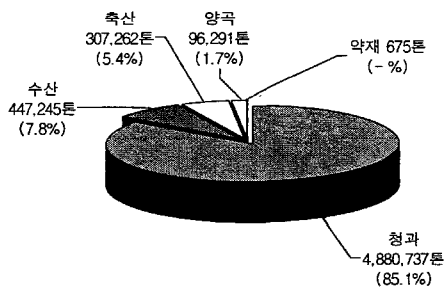

<'97년도 >

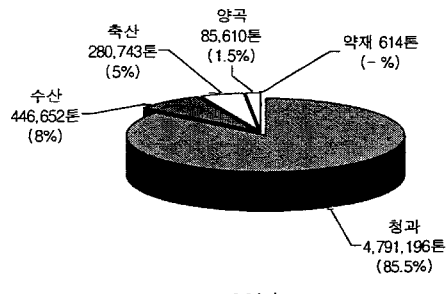

<'98년도 >

나. '98 도매시장 권역별 거래물량

<공영도매시장>

(단위 : 천톤)

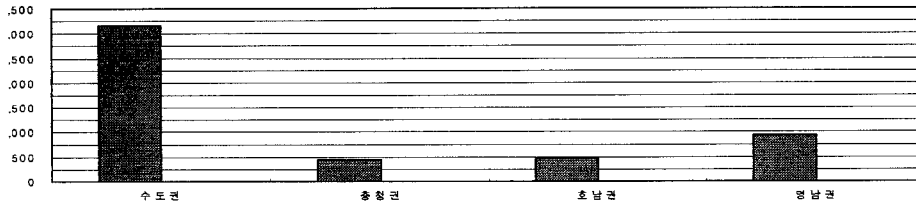

<일반법정도매시장>

(단위 : 천톤)

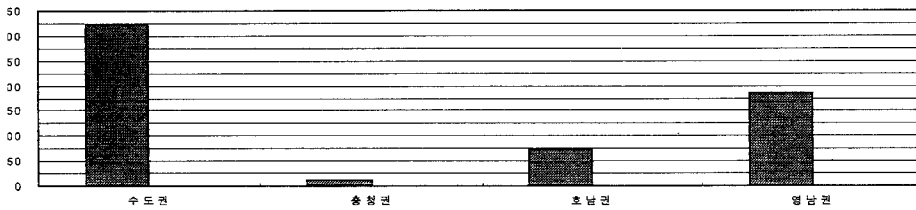

다. '98 도매시장 권역별 거래금액

<공영도매시장>

(단위 : 억원)

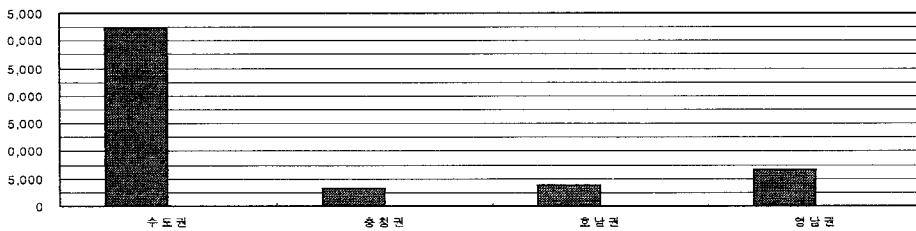

<일반법정도매시장>

(단위 : 억원)

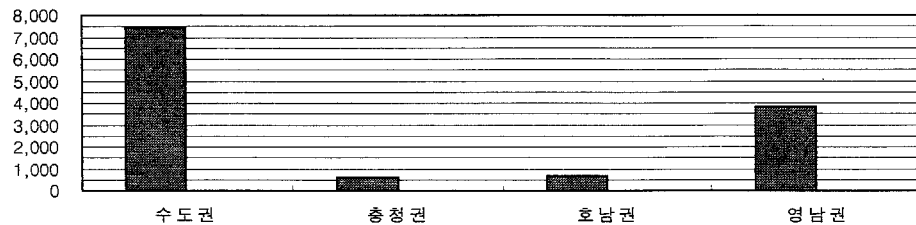

3. 연도별, 시장종류별 거래동향 추이

< 거래물량 >

(단위 : 천톤)

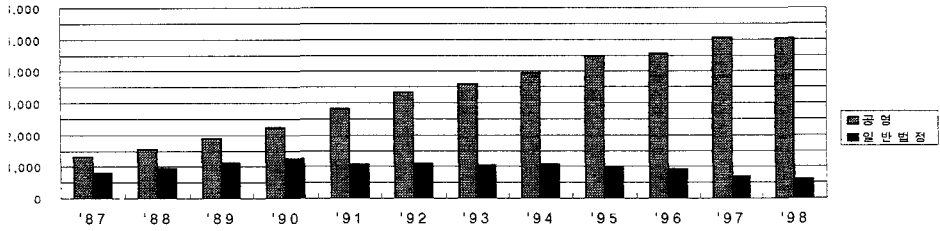

< 거래금액 >

(단위 : 억원)

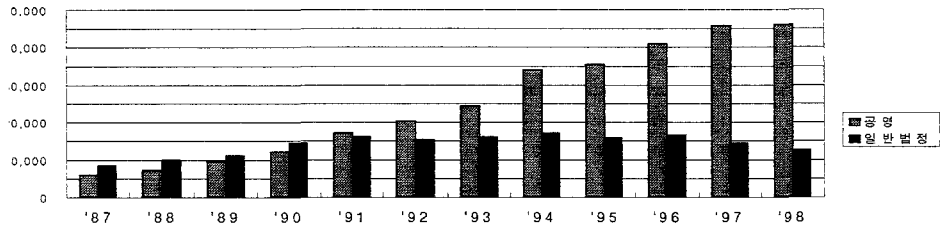

4. 연도별, 부류별 거래동향 추이

< 거래물량 >

(단위 : 천톤)

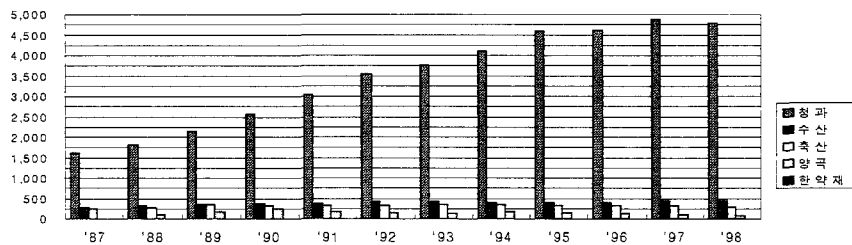

< 거래금액 >

(단위 : 억원)

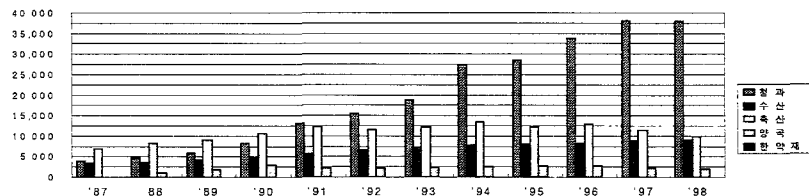

5. 가락시장, 기타 시장 거래동향 비교

< 거래물량 >

(단위 : 천톤)

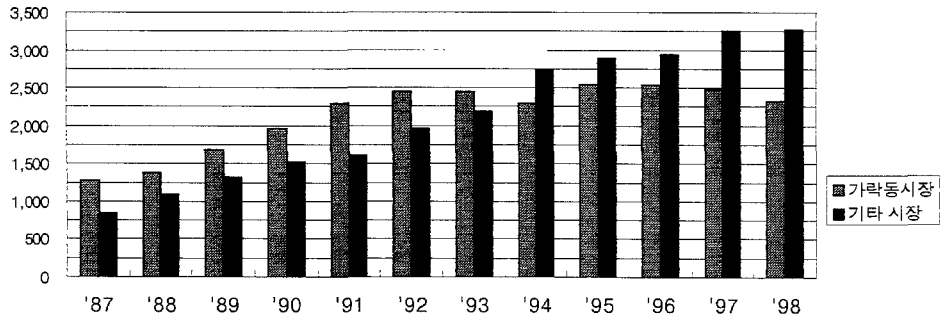

< 거래금액 >

(단위 : 억원)

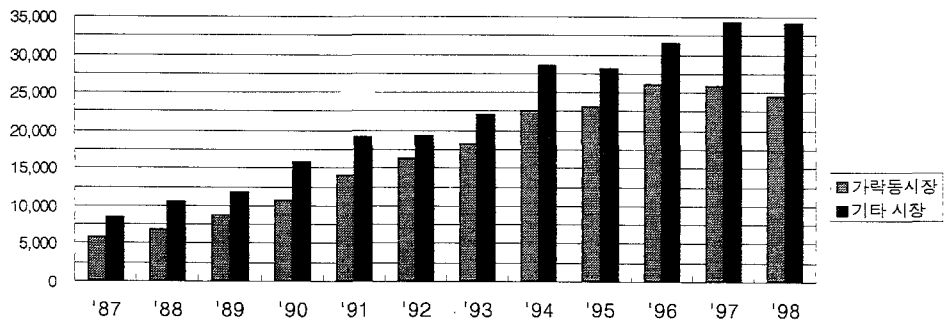

6. 월별, 부류별 평균가격 동향('98)

가. 청과부류 월별 평균가격 동향

< 채소류 >

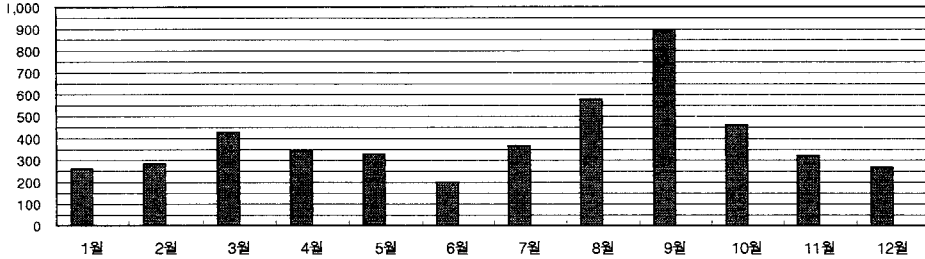

<공영도매시장 배추 월별 평균가격 동향 (단위 : 원/kg)>

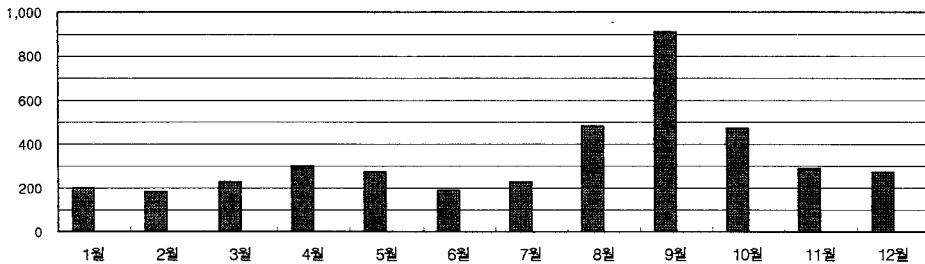

<공영도매시장 무 월별 평균가격 동향 (단위 : 원/kg)>

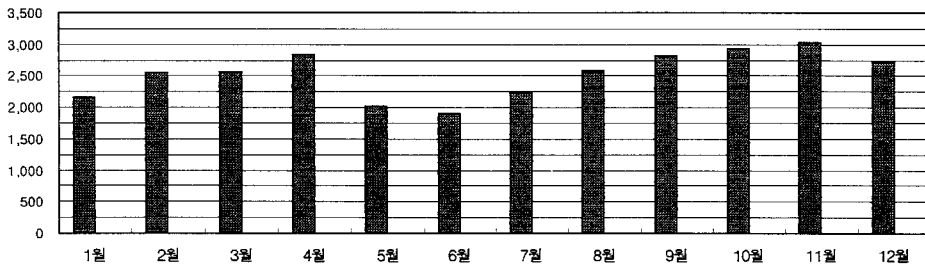

<공영도매시장 마늘 월별 평균가격 동향 (단위 : 원/kg)>

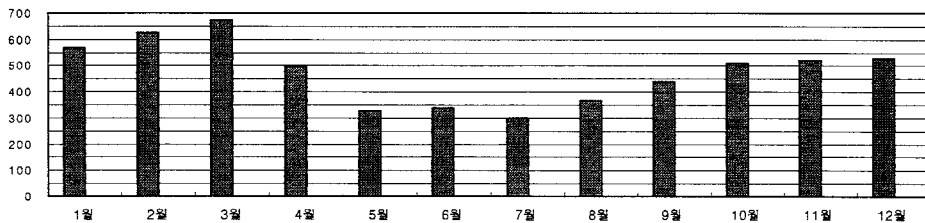

<공영도매시장 양파 월별 평균가격 동향 (단위 : 원/kg)>

< 과실류 >

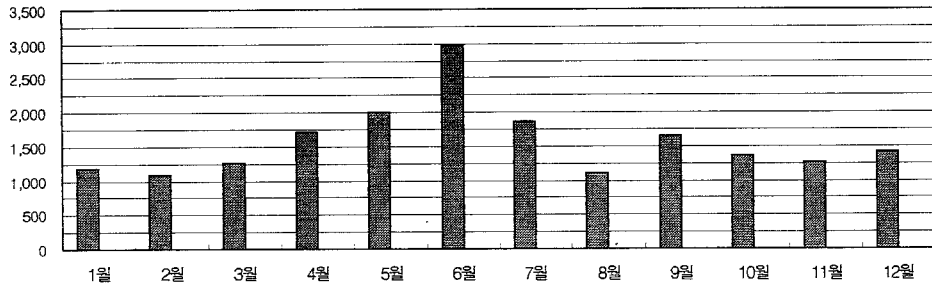

<공영도매시장 사과 월별 평균가격 동향 (단위 : 원/kg)>

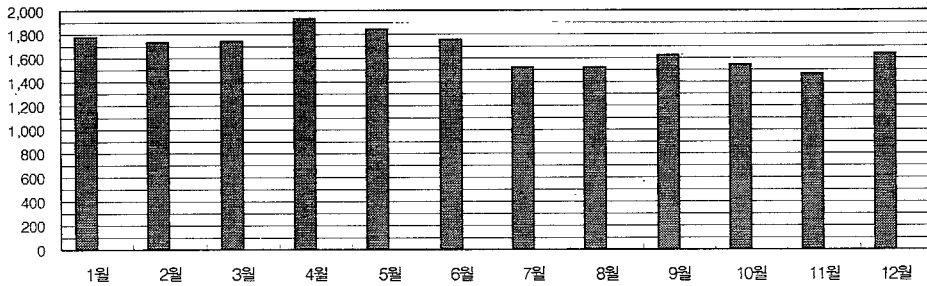

<공영도매시장 배 월별 평균가격 동향 (단위 : 원/kg)>

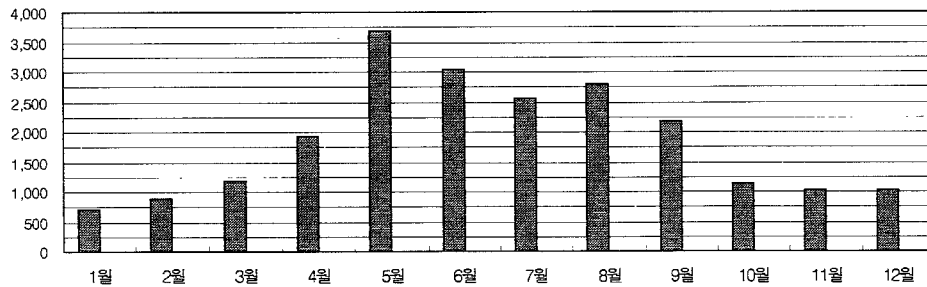

<공영도매시장 감귤 월별 평균가격 동향 (단위 : 원/kg)>

7. 출하선별 거래동향

< 청과부류 >

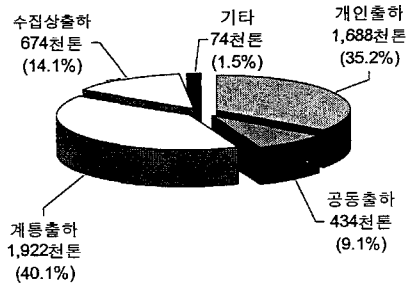

< 출하선별 물량 >

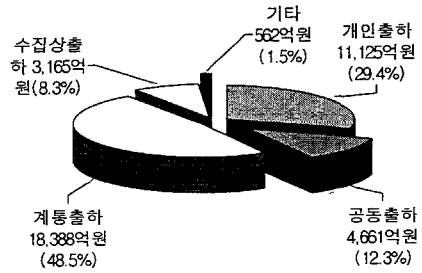

< 출하선별 금액 >

< 수산부류 >

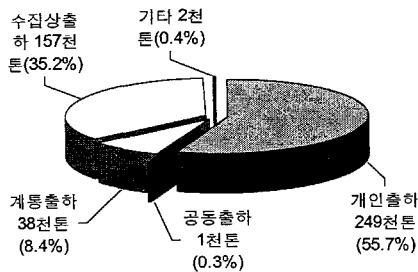

< 출하선별 물량 >

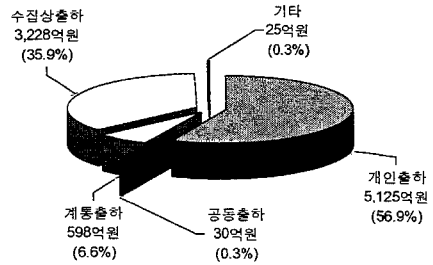

< 출하선별 금액 >

< 축산부류 >

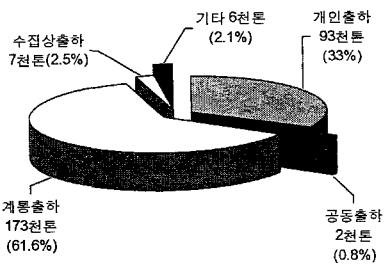

< 출하선별 물량 >

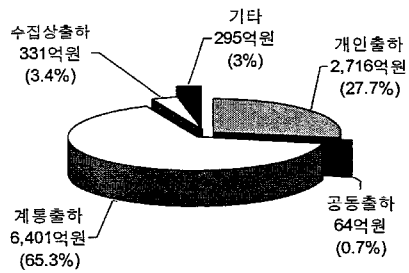

< 출하선별 금액 >

여 백

부록2) 공영도매시장별 현황

서울시 가락동 농수산물도매시장

1. 시장개요

- 위 치 : 송파구 가락동 600
- 개장일 : '85. 6. 19(사업기간 : '79 ~ '85)
- 사업비 : 933억원 (국고 347, 지방비 208, 차관 245, 축협 133)
- 연락처 : 전화 (02) 405-9528, FAX (02) 406-7844

2. 주요시설 규모

	부 지	건 물	경매장	주차장
m ² 단위	542,920	261,731	142,661	152,889
평 단위	164,232	79,173	43,154	46,249

3. 유통종사자 현황

○ 도매시장법인 현황

법인명	대표자	지정기간	자본금	'98 거래실적		연 락 처
				물 량	금 액	
서울청과	신기택	'98.1.1~2000.12.31	5,000	272,344	267,904	(02) 407-2121
중앙청과	박영목	'98.1.1~2000.12.31	5,010	296,693	319,689	(02) 407-3700
한국청과	나경만	'98.1.1~2000.12.31	7,000	416,155	355,228	(02) 407-8141
동화청과	문연식	'98.1.1~2000.12.31	4,900	343,422	307,300	(02) 407-4321
대야청과	오찬동	'98.1.1~2000.12.31	5,450	455,925	172,911	(02) 407-8800
농협가락(공)	여규동	-	-	227,943	220,126	(02) 407-1610
강동수산	홍중표	'98.1.1~2000.12.31	3,000	98,481	172,693	(02) 407-7071
서울건해산물	박상현	'98.1.1~2000.12.31	3,500	27,528	120,032	(02) 407-7871
수협가락(공)	김유복	-	-	36,849	60,163	(02) 407-4465
축협가락(공)	장 호	-	-	91,526	372,682	(02) 408-6200

○ 거래관계자 현황

(단위 : 명)

중도매인	경매사	매매참가인	수집상	비고
2,145	265	137	1,993	

4. 품목별 경매시간

<청과부류>

시 간	주요품목류	장 소	비고
02:00	포도, 복숭아, 앵두, 감귤, 자두, 살구, 매실, 딸기, 멜론, 참외, 토마토, 수박(박스)	과일경매장	
05:00	마늘(한지형)	마늘매장	
08:00	당근(제주산)	당근매장	
09:00	사과, 배, 유자, 꽃감, 단감, 모과, 대추, 수박	과일경매장	
10:00	수입과일(바나나, 파인애플, 키위)	"	
18:00	양채류(양상추, 케일, 셀러리)	채소매장	
19:00	상추, 썩갓, 시금치, 아욱, 근대, 열무, 청경채, 치커리, 얼갈이(박스), 대파	"	
20:00	시금치, 아욱, 근대, 열무, 얼갈이, 봄동(비규격품), 옥수수, 쪽파(산물)	"	
21:30	감자, 고구마, 양배추, 깻잎	"	
22:00	알타리, 버섯, 부추, 미나리, 가지, 오이, 호박, 마늘(난지형)	"	
22:30	쪽파(포장품), 무	"	
23:00	시금치(비규격품), 고추, 배추, 양파	"	

<수산부류>

시 간	주요품목류	장 소	비고
01:00	패류	수산경매장	
01:30	냉동, 선어	"	
02:00	건명태(코다리)	제2경매장	
03:30	활어	수산경매장	
06:00	건오징어, 건멸치	제1경매장	
	건포류	제2경매장	
06:30	김	제1경매장	
	건미역	제2경매장	

5. 매매형태별 운영현황

<청과부류>

(단위 : 톤, 백만원)

구분	지정기간	품목수	주요지정품목	'98 거래량	
				물량	금액
상장예외품목	'98.1.1~'98.12.31	90	호두,밤,토란,도라지,연근 등	57,037	81,994
정가/수의매매품목	-	22	버찌,산딸기,건고추,아욱,갓 등	115,731	158,677
선취거래품목	-	17	딸기,토마토,참외,수박,양상추,양송이 등	-	-

<수산부류>

(단위 : 톤, 백만원)

구분	지정기간	품목수	주요지정품목	'98 거래량	
				물량	금액
상장예외품목	'96.4.1~	7	조미오징어,조미김,봉지미역 등	631	5,566
정가/수의매매품목	'96.4.1~	53	붕어,문어,미역,다시마,굴비 등	36,512	73,755
선취거래품목	-	3	농어,돌류,가자미류	-	-

6. 연도별 거래실적

(단위 : 천톤, 억원)

연도	청과		수산		축산		합계	
	물량	금액	물량	금액	물량	금액	물량	금액
'85	422	799	54	818	-	-	476	1,617
'86	1,109	2,227	124	1,871	18	598	1,250	4,696
'87	1,113	2,639	124	1,838	46	1,320	1,283	5,797
'88	1,194	3,045	138	1,867	59	1,904	1,391	6,816
'89	1,426	3,755	149	2,095	102	2,984	1,678	8,834
'90	1,704	4,934	155	2,490	94	3,295	1,954	10,719
'91	2,037	7,531	170	3,017	88	3,521	2,295	14,069
'92	2,175	9,291	196	3,314	87	3,706	2,458	16,311
'93	2,167	11,113	191	3,581	88	3,563	2,446	18,257
'94	1,995	14,241	187	3,922	103	4,431	2,285	22,594
'95	2,242	14,846	193	4,107	103	4,227	2,537	23,179
'96	2,239	17,387	185	3,955	108	4,659	2,532	26,001
'97	2,199	18,124	184	3,779	100	4,068	2,483	25,971
'98	2,070	17,252	163	3,584	92	3,727	2,325	24,563

7. 연도별 거래현황

가. 거래량·거래금액·경매율

(단위 : 천톤, 억원, %)

구 분	청 파			수 신	계	
	파 실	채 소	계			
'85 (8~12)	거래량	80	342	422	54	476
	거래액	339	459	799	818	1,617
	경매율	62	11	21	60	25
'86	거래량	118	991	1,109	124	1,233
	거래액	615	1,612	2,227	1,871	4,098
	경매율	76	18	22	61	26
'88	거래량	134	1,060	1,194	138	1,332
	거래액	941	2,103	3,045	1,867	4,912
	경매율	79	17	24	63	28
'92	거래량	288	1,887	2,175	196	2,371
	거래액	2,671	6,620	9,291	3,314	12,605
	경매율	100	50	57	72	58
'93	거래량	286	1,881	2,167	191	2,358
	거래액	2,804	8,309	11,113	3,581	14,694
	경매율	100	51	58	75	59
'94	거래량	272	1,723	1,995	187	2,182
	거래액	3,371	10,869	14,241	3,922	18,163
	경매율	100	52	58	76	60
'95	거래량	260	1,982	2,242	193	2,434
	거래액	3,198	11,648	14,846	4,107	18,952
	경매율	100	99	99	77	97
'96	거래량	266	1,973	2,239	185	2,424
	거래액	3,725	13,662	17,387	3,955	21,342
	경매율	100	97	98	83	96
'97	거래량	274	1,925	2,199	184	2,383
	거래액	3,929	14,196	18,124	3,779	21,903
	경매율	97	96	96	81	98
'98	거래량	261	1,809	2,070	163	2,233
	거래액	3,386	13,866	17,252	3,585	20,836
	경매율	92.1	94.7	94.4	77	93

주) 도매시장내 공판장실적이 포함되었으며, 경매율은 물량 기준

나. 전체 공영도매시장 대비 가락시장 점유율

(단위 : %)

기준 \ 연도	'92	'93	'94	'95	'96	'97	'98
물 량	74	68.1	58	56.9	55.8	49.2	46.4
금 액	80.3	75.5	66.4	65.6	63.6	56.7	53.3

주) 도매시장내 공판장실적이 포함됨

8. 일일평균 거래실적

가. 연간 거래일수

(단위 : 일)

부류 \ 연도	'86	'94	'95	'96	'97	'98	
청 과	과 실	357	332	332	336	307	306
	채 소	357	332	332	336	307	306
수 산	선 어	360	332	332	336	307	306
	패 류	360	332	332	336	307	306
	건 어	306	302	303	308	301	306
축 산	소	157	302	303	308	299	306
	돼 지	157	302	303	308	299	306

나. 부류별 일일평균 거래물량

(단위 : 톤)

부류 \ 연도	'86	'94	'95	'96	'97	'98	
합 계	3,585	6,925	7,671	7,575	8,098	7,598	
청 과	계	3,106	6,008	6,752	6,665	7,163	6,763
	과 실	331	820	782	791	893	851
	채소·기타	2,775	5,188	5,970	5,874	6,270	5,912
수 산	계	366	575	580	560	600	536
	선 어	81	219	204	208	218	192
	패 류	135	245	260	249	276	250
	건 어	150	111	116	103	106	94
축 산	계	113	342	339	350	335	299
	소	55	149	128	145	138	118
	돼 지	58	193	211	205	197	181

주) 도매시장내 공판장실적이 포함됨

다. 부류별 일일평균 거래금액

(단위 : 백만원)

부류 \ 연도		'86	'94	'95	'96	'97	'98
합 계		1,587	7,579	7,104	7,858	8,442	8,032
청 과	계	624	4,836	4,472	5,175	5,904	5,638
	과 실	172	1,323	963	1,109	1,280	1,107
	채소·기타	452	3,513	3,509	4,066	4,624	4,531
수 산	계	582	1,227	1,237	1,216	1,238	1,177
	선 어	71	329	335	330	360	345
	패 류	95	398	447	427	448	415
	건 어	416	500	455	459	430	417
축 산	계	381	1,516	1,395	1,467	1,300	1,217
	소	234	1,036	895	967	806	752
	돼 지	147	480	500	500	494	465

주) 도매시장내 공판장 실적이 포함됨

9. 청과부류 주요 품목별 거래실적

가. 거래물량

(1) 과실류

(단위 : 톤)

품목	연도	'86	'94	'95	'96	'97	'98
계		118,303	272,097	259,753	265,799	274,265	260,308
1	사과	45,264	63,941	59,518	59,313	53,532	45,549
2	감귤	28,735	71,107	60,967	68,320	77,695	78,099
3	배	10,100	20,330	20,563	20,401	21,668	27,204
4	복숭아	11,228	16,700	18,660	16,707	17,788	18,458
5	감	7,027	27,202	24,334	25,276	28,617	31,304
6	포도	8,754	15,999	26,245	27,826	28,794	25,853
7	바나나	1,117	37,452	23,394	19,387	18,949	12,388
8	파인애플	229	5,454	5,871	4,241	4,129	2,911
9	자두	2,405	4,519	5,012	3,624	4,285	4,117
10	밤	676	655	556	312	543	1,359
11	양다래	18	3,417	3,717	4,404	3,736	2,226
12	자몽	-	2,891	2,775	2,304	2,173	478
13	모과	111	464	545	317	383	194
14	곶감	151	265	196	100	153	381
15	레몬	-	538	713	772	848	509
16	유자	3	562	907	1,456	1,640	1,637
17	살구	36	187	322	147	159	81
18	오렌지	-	-	4,983	10,271	8,741	7,023
19	호두	3	16	196	347	3	34
20	버찌	7	8	29	11	7	7
21	기타	2,439	390	250	263	422	496

주) 도매시장내 공판장실적이 포함됨

(2) 채소류

(단위 : 톤)

연도		'86	'94	'95	'96	'97	'98
계		990,683	1,722,581	1,982,253	1,973,686	1,924,837	1,809,211
1	배추	271,785	358,313	379,987	361,958	356,777	326,540
2	무	190,616	193,769	234,618	231,034	218,756	202,217
3	양파	82,026	147,067	193,349	180,902	172,253	160,264
4	감자	74,845	88,598	102,621	112,324	115,298	102,110
5	수박	53,686	91,935	104,273	100,307	90,600	80,400
6	파	41,012	60,112	74,423	78,188	80,242	84,886
7	오이	34,210	112,890	121,170	121,244	111,302	109,773
8	당근	27,553	51,339	57,589	57,761	58,081	51,100
9	양배추	42,017	73,829	101,270	113,042	112,014	101,313
10	마늘	34,145	44,299	57,679	48,069	28,310	25,044
11	호박	12,109	67,849	68,688	74,173	67,489	67,240
12	고구마	13,815	25,809	36,431	34,283	33,916	31,530
13	풋고추	10,805	44,140	47,542	47,447	47,283	45,670
14	참외	13,534	40,497	39,920	36,253	37,901	31,584
15	상추	10,217	34,477	38,236	36,500	37,285	31,807
16	시금치	4,908	21,204	35,508	36,505	34,771	32,455
17	딸기	5,750	17,766	18,391	18,109	16,216	14,187
18	토마토	10,705	25,015	26,107	30,165	34,364	28,508
19	건고추	2,199	4,168	1,767	2,594	3,542	3,205
20	버섯	2,185	20,614	28,211	26,619	29,825	33,611
21	기타	52,561	198,891	214,473	226,209	238,612	245,767

주) 도매시장내 공판장 실적이 포함됨

나. 거래금액

(1) 과실류

(단위 : 백만원)

연도		'86	'94	'95	'96	'97	'98
계		61,479	337,145	319,798	372,513	392,874	338,614
1	사과	23,842	74,650	63,591	61,185	65,615	56,688
2	감귤	14,547	77,182	71,867	89,556	83,576	77,273
3	배	4,441	34,191	35,363	39,924	48,733	43,350
4	복숭아	4,601	23,029	21,342	28,653	27,604	26,256
5	감	4,726	34,231	32,078	39,242	41,178	38,901
6	포도	3,515	39,680	40,989	49,030	60,478	41,129
7	바나나	3,307	30,116	19,703	17,922	18,602	17,347
8	파인애플	260	4,090	3,974	3,768	4,354	4,382
9	자두	851	4,452	3,414	5,213	4,271	4,779
10	밤	460	891	691	529	728	2,006
11	양다래	24	6,499	7,138	8,325	7,571	5,403
12	자몽	-	3,852	3,076	2,588	2,607	869
13	모과	66	391	383	285	316	193
14	곶감	98	675	572	422	553	582
15	레몬	-	892	1,372	1,405	2,075	1,514
16	유자	6	1,530	1,824	2,137	1,880	1,574
17	살구	18	225	329	186	178	113
18	오렌지	-	64	11,421	21,286	21,701	15,518
19	호두	12	36	239	366	8	146
20	버찌	17	35	166	35	38	41
21	기타	688	434	266	456	808	550

주) 도매시장내 공판장 실적이 포함됨

(2) 채소류

(단위 : 백만원)

품목	연도	'86	'94	'95	'96	'97	'98
계		161,252	1,086,913	1,164,784	1,366,838	1,419,607	1,386,538
1	배추	18,015	80,292	111,297	108,104	106,011	112,430
2	무	15,165	44,444	62,887	72,217	56,473	57,635
3	양파	16,640	106,751	62,576	107,662	94,689	84,290
4	감자	11,623	42,752	55,399	55,575	45,935	68,332
5	수박	12,970	61,828	62,030	70,130	63,620	54,643
6	파	7,019	45,277	38,408	42,983	65,496	80,833
7	오이	8,910	104,976	100,012	106,501	119,557	100,985
8	당근	5,205	32,746	26,493	35,484	35,328	28,308
9	양배추	4,062	22,156	17,736	20,905	26,218	31,712
10	마늘	13,201	51,229	42,483	39,430	42,026	45,944
11	호박	2,925	43,258	48,448	52,996	54,156	55,796
12	고구마	2,427	11,248	15,354	21,733	19,294	23,722
13	풋고추	5,094	91,696	82,285	103,338	116,186	96,480
14	참외	6,391	48,915	53,450	54,681	55,754	49,894
15	상추	2,211	34,670	35,551	44,225	43,486	40,202
16	시금치	1,479	12,002	26,149	36,505	34,221	33,528
17	딸기	4,533	34,800	45,038	40,419	43,299	36,828
18	토마토	3,527	21,859	35,129	40,700	44,005	42,829
19	건고추	5,161	16,043	12,100	16,700	13,481	14,868
20	버섯	1,765	54,599	72,899	92,541	109,381	104,695
21	기타	12,929	125,372	159,060	204,009	230,991	222,584

주) 도매시장내 공판장 실적이 포함됨

10. 도매시장법인별 경매사 확보현황

(단위 : 명)

품목		연도		'86	'94	'95	'96	'97	'98
		계	소계						
합		계	소계	76	194	275	314	308	265
청과	계	소계	소계	55	140	223	267	267	225
		과채	실소	45	57	71	58	68	48
		채소	소계	10	83	152	209	199	177
	서울청과	소계	소계	17	26	46	50	47	44
		과채	실소	15	14	23	21	25	22
		채소	소계	2	12	23	29	22	22
	농협(공)	소계	소계	15	19	27	25	26	21
		과채	실소	10	9	11	9	10	6
		채소	소계	5	10	16	16	16	15
	중앙청과	소계	소계	3	22	33	39	34	28
		과채	실소	2	9	15	15	17	11
		채소	소계	1	13	18	24	17	17
	동화청과	소계	소계	9	42	54	57	67	50
		과채	실소	8	13	10	7	10	9
		채소	소계	1	29	44	50	57	41
	한국청과	소계	소계	11	31	54	61	55	53
		과채	실소	10	12	12	6	6	6
		채소	소계	1	19	42	55	49	47
대아청과	소계	소계	-	-	9	35	38	29	
	채소	소계	-	-	9	35	38	29	
수산	계	소계	소계	21	44	44	42	36	34
		선패	어류	7	16	16	16	15	15
		패건어	어류	4	5	4	7	7	6
	강동수산	소계	소계	8	17	15	18	17	17
		선패	어류	5	14	13	13	12	12
		패류	어류	3	3	2	5	5	5
	수협(공)	소계	소계	3	4	5	5	5	4
		선패	어류	2	2	3	3	3	3
		패류	어류	1	2	2	2	2	1
	서울건해	건어	10	23	24	19	14	13	
축산	축협(공)	소·돼지	-	5	8	5	5	6	

11. 연도별 도매시장법인 종사자 및 상인 변동현황

(단위 : 개소, 명)

연도 법인 및 상인별		당 초	'86	'94	'95	'96	'97	'98
		계	6,095	4,621	4,811	4,601	4,342	4,444
계	청과	4,922	3,620	3,669	3,462	3,202	3,315	3,180
	수산	1,173	971	897	899	897	893	869
	축산		30	245	240	243	235	234
도매시장 법인 및 공판장	계	8	9	10	10	10	10	10
	청과	5	5	6	6	6	6	6
	수산 축산	3 -	3 1	3 1	3 1	3 1	3 1	3 1
중도매인	계	1,679	1,502	2,441	2,317	2,111	2,231	2,145
	청과	1,220	1,050	1,979	1,861	1,655	1,780	1,698
	수산 축산	459 -	424 28	414 48	408 48	406 50	404 47	401 46
매매참가 인	계	288	274	237	176	145	153	137
	청과	254	249	219	149	116	131	114
	수산 축산	34 -	24 1	1 17	12 15	13 16	9 13	11 12
직판상인	계	3,885	2,616	1,942	1,919	1,897	1,871	1,815
	청과	3,279	2,167	1,337	1,319	1,298	1,271	1,236
	수산 축산	606 -	449 -	426 179	424 176	423 176	425 175	404 175
관련상인	계	235	220	181	179	179	179	176
	청과 수산	164 71	149 71	128 53	127 52	127 52	127 52	126 50

12. 도매시장법인별 · 연도별 시장사용료 징수현황

(단위 : 백만원)

도매법인별		연도	'86	'94	'95	'96	'97	'98
합 계			2,049	9,082	9,667	11,058	11,313	11,090
청과	소 계		1,114	7,121	7,423	8,693	9,064	7,355
	서울청과		217	1,477	1,317	1,530	1,592	1,194
	농협(공)		127	1,063	1,060	1,204	1,233	982
	중앙청과		210	1,452	1,445	1,691	1,772	1,372
	동화청과		259	1,517	1,418	1,641	1,695	1,351
	한국청과		301	1,612	1,418	1,662	1,744	1,392
	대아청과		-	-	690	721	733	654
	기 타 ²⁾		-	-	74	244	295	410
수산	소 계		935	1,961	2,053	1,978	1,890	1,792
	강동수산		244	792	901	862	825	790
	수 협		54	319	354	351	364	332
	서울건해		637	850	799	743	668	642
	기 타 ²⁾		-	-	-	22	33	28
축협	축협(공)		-	-	-	-	-	1,641
양곡 ¹⁾	소 계		-	199	191	387	359	302
	대한양곡		-	103	88	122	81	20
	거평양곡		-	96	94	142	81	102
	농협(공)		-	-	9	27	65	69
	기 타 ²⁾		-	-	-	96	132	111

주) 1) 양곡은 서울 양재동 양곡도매시장임.

2) 기타는 도매시장법인 상장예외품목에 대한 징수실적임.

13. 도매시장법인별 임직원 · 자본금 및 운전자금 규모

(’98. 12. 31 현재)

구분 도매법인별		임 직 원			자 본 금			운전자금 (백만원)
		계(명)	임 원	직 원	금 액 (백만원)	주식수 (천주)	주주수 (명)	
합 계		898	75	823	33,860	4,236	106	100,778
청 과	소 계	565	65	500	27,360	3,236	93	75,921
	서울청과	81	3	78	5,000	1,000	6	12,314
	농협(공)	57	-	57	-	-	-	20,004
	중앙청과	100	15	85	5,010	501	12	23,377
	동화청과	120	11	109	4,900	490	20	5,183
	한국청과	130	18	112	7,000	700	34	8,169
	대아청과	77	18	59	5,450	545	21	6,874
수 산	소 계	143	10	133	6,500	1,000	13	19,783
	강동수산	70	4	66	3,000	300	3	8,329
	수협(공)	19	-	19	-	-	-	7,063
	서울건해	54	6	48	3,500	700	10	4,391
축 산	소 계	190	-	190	-	-	-	5,074
	축협(공)	190	-	190	-	-	-	5,074

주) 운전자금 확보기준 : 전년도 연간 거래금액의 1천분의 15이상

14. 도매시장법인별 수지현황

(단위 : 백만원)

도매법인별		연도		'86	'94	'95	'96	'97	'98
		수익	비용						
합	계	수익	비용	10,999	87,522	94,652	107,057	107,675	116,058
		순손익		10,436	79,649	87,911	96,480	100,061	104,888
				563	7,873	6,741	10,577	7,614	11,170
과	소	계	수익	7,173	67,607	74,613	89,267	90,810	79,763
			비용	6,875	60,039	69,170	79,738	84,119	73,703
			순손익	298	7,568	5,443	9,529	6,691	6,060
	서울청과		수익	1,952	14,823	13,556	15,369	15,890	13,332
			비용	1,717	12,943	11,841	13,280	14,844	12,069
			순손익	235	1,880	1,715	2,089	1,046	1,263
	농협(공)		수익	1,226	8,605	8,044	11,478	11,837	10,271
			비용	1,328	8,111	8,962	12,885	11,087	9,868
			순손익	△102	494	△918	△1,407	750	403
	중앙청과		수익	1,114	15,159	14,692	17,181	18,171	15,813
			비용	1,203	12,779	11,977	13,908	16,662	14,451
			순손익	△89	2,380	2,715	3,273	1,509	1,362
	동화청과		수익	1,176	13,719	14,103	16,436	16,690	14,706
			비용	1,143	12,715	13,616	15,155	15,726	14,393
			순손익	33	1,004	487	1,281	964	313
	한국청과		수익	1,705	15,301	15,904	18,234	19,386	17,498
			비용	1,484	13,491	14,460	15,925	17,478	15,698
			순손익	221	1,810	1,444	2,309	1,908	1,800
	대아청과		수익	-	-	8,314	10,569	8,836	8,143
			비용	-	-	8,314	8,585	8,322	7,224
			순손익	-	-	-	1,984	514	919
수	소	계	수익	3,826	19,915	20,039	17,790	16,865	17,988
			비용	3,561	19,610	18,741	16,742	15,942	16,675
			순손익	265	305	1,298	1,048	923	1,313
	강동수산		수익	1,285	6,833	7,547	7,613	7,470	7,274
			비용	1,062	6,100	6,926	7,336	7,250	6,999
			순손익	223	733	621	277	220	275
	수협(공)		수익	294	8,497	7,721	5,751	5,237	6,108
			비용	407	9,179	7,433	5,241	4,737	5,653
			순손익	△113	△682	288	510	500	455
	서울건해		수익	2,247	4,585	4,771	4,426	4,158	4,606
			비용	2,092	4,331	4,382	4,165	3,955	4,023
			순손익	155	254	389	261	203	583
	축산	축협(공)	수익	-	-	-	-	-	18,307
			비용	-	-	-	-	-	14,510
			순손익	-	-	-	-	-	3,797

15. 도매시장법인별 출하선도금·출하장려금 지급실적

(단위 : 백만원)

도매법인별		연도	'86	'94	'95	'96	'97	'98
합	선도금		14,047	49,822	74,602	61,335	56,094	43,979
	장려금		1,132	21,193	21,576	24,316	24,673	18,349
			-	(11,089)	(11,781)	(12,960)	(13,147)	(10,269)
소	선도금		5,298	46,850	72,830	59,487	55,922	41,974
	장려금		1,132	19,910	20,116	22,599	23,010	16,849
			-	(9,806)	(10,321)	(11,243)	(11,484)	(8,769)
청	선도금		473	5,580	6,210	7,880	7,235	6,120
	장려금		271	3,273	2,785	3,251	3,575	2,387
			-	(1,527)	(1,230)	(1,405)	(1,466)	(1,043)
협(공)	선도금		3,002	23,875	36,862	19,361	17,925	15,814
	장려금		607	5,037	5,496	5,546	4,644	3,416
			-	(2,876)	(3,131)	(2,888)	(2,845)	(2,145)
중	선도금		-	6,405	7,125	8,629	8,924	3,530
	장려금		-	3,909	3,508	4,004	4,510	3,143
			-	(1,959)	(1,735)	(1,991)	(2,110)	(1,497)
동	선도금		764	5,090	7,767	9,619	8,328	5,265
	장려금		89	3,558	3,502	4,031	4,105	2,958
			-	(1,582)	(1,670)	(1,937)	(1,921)	(1,432)
한	선도금		1,041	5,900	8,077	8,550	8,210	6,785
	장려금		165	4,133	3,912	4,577	4,805	3,740
			-	(1,862)	(1,930)	(2,275)	(2,348)	(1,948)
대	선도금		-	-	6,789	5,448	5,300	4,460
	장려금		-	-	913	1,190	1,371	1,205
			-	-	(625)	(747)	(794)	(704)
소	선도금		8,749	2,972	1,772	1,848	172	2,005
	장려금		-	1,283	1,460	1,717	1,663	1,500
			-	(1,283)	(1,460)	(1,717)	(1,663)	(1,500)
강	선도금		40	-	700	-	-	1,500
	장려금		-	634	700	1,057	1,019	909
			-	(634)	(700)	(1,057)	(1,019)	(909)
수	선도금		-	-	-	-	-	-
	장려금		-	196	307	251	275	231
			-	(196)	(307)	(251)	(275)	(231)
서	선도금		8,709	2,972	1,772	1,848	172	505
	장려금		-	453	453	409	369	360
			-	(453)	(453)	(409)	(369)	(360)

주) ()는 판매장려금 지급액이며, 장려금에 포함

16. 하역노조현황

(단위 : 명)

소 속	노 동 조 합	분 회	조합원수	하역계약법인
전 국 항운노동조합	서울·경기 항운노동조합	한국청과 분회	280	한국청과
		농협(공) 과일분회	122	농협(공)
		농협(공) 채소분회	100	농협(공)
		대아청과 분회	108	대아청과
	서울 가락 항운노동조합	중앙청과 과일분회	143	중앙청과
		중앙청과 채소분회	130	중앙청과
		동화청과 분회	314	동화청과
서울종합수산 노 동 조 합	-	171	강동수산, 수협(공)	
전국연합 노동조합	서울청과노동조합	서울청과 과일분회	150	서울청과
		서울청과 채소분회	122	서울청과
	서울건해산물 노 동 조 합	-	93	서울건해산물

17. '98 수입 농수산물 거래현황

(단위 : 톤, 백만원, %)

구 분	거 래 물 량			거 래 금 액		
	총거래 물 량	수입산 거래물량	점유율	총거래 금 액	수입산 거래금액	점유율
계	2,410,144	78,904	3.3	2,646,183	204,752	7.7
청과류	2,069,519	32,512	1.6	1,725,152	58,026	3.4
수산물	163,489	13,998	8.6	358,454	34,702	9.7
축산물	91,526	5,445	5.9	372,682	28,017	7.5
잡곡류	85,610	26,950	31.5	189,895	84,007	44.2

주) 도매시장내 공판장실적이 포함됨

부산 엄궁동 농산물도매시장

1. 시장개요

- 위 치 : 사상구 엄궁동 650
- 개장일 : '93. 12. 21. (사업기간 : '87 ~ '93.)
- 사업비 : 563억원 (국고 123, 지방비 440)
- 연락처 : 전화 (051) 328-6763, FAX (051) 310-8280

2. 주요시설규모

	부 지	건 물	경매장	주차장
m ² 단위	144,235	92,106	30,693	23,067
평 단위	43,631	27,962	9,284	6,978

3. 유통종사자 현황

- 도매시장법인 현황

(단위 : 톤, 백만원)

법인명	대표자	지정기간	자본금	'98 거래실적		연 락 처
				물 량	금 액	
부산청과	김준태	'98.12.4~2003.12.3	3,000	108,207	82,864	(051)320-5000
항도청과	박만식	'98.12.4~2003.12.3	3,000	109,580	62,583	(051)317-6611
농협부산(공)	안영식	-	-	143,312	95,138	(051)314-4989

- 거래관계자 현황

(단위 : 명)

중도매인	경매사	매매참가인	수집상	비 고
485	36	23	1,215	

4. 품목별 경매시간

시 간	주요품목류	장 소	비고
03:00	무, 배추	트럭경매장	
04:00	채소	경매장	
05:00	과일	"	
12:00 14:00 16:00	무, 배추	트럭경매장	
18:00	버섯	"	

5. 매매형태별 운영현황

(단위 : 톤, 백만원)

구 분	지정기간	지정품목수	주요지정품목	'98 거래량	
				물 량	금 액
상장예외품목	'98.4.1~'99.3.31	68	건고추, 건마늘, 생강 등	2,325	6,550
정가/수의매매품목	-	-	-	1,542	1,235
선취거래품목	-	-	-	-	-

6. 연도별 거래실적

(단위 : 톤, 백만원)

연도	청 과		수 산		축 산		합 계	
	물 량	금 액	물 량	금 액	물 량	금 액	물 량	금 액
'93	4,997	3,951	-	-	-	-	4,997	3,951
'94	267,580	174,719	-	-	-	-	267,580	174,719
'95	352,144	207,911	-	-	-	-	352,144	207,911
'96	354,589	243,030	-	-	-	-	354,589	243,030
'97	374,189	260,997	-	-	-	-	374,189	260,997
'98	363,424	247,137	-	-	-	-	363,424	247,137

대구 북부 농수산물도매시장

1. 시장개요

- 위 치 : 북구 매천동 527-3
- 개장일 : '88. 10. 7 (사업기간 : '84 ~ '88)
- 사업비 : 660억원 (국고 40, 지방비 620)
- 연락처 : 전화 (053) 312-8402, FAX (053) 429-3959

2. 주요시설 규모

	부 지	건 물	경매장	주차장	비고
m ² 단위	181,760	93,428	24,944	39,850	
평 단위	54,982	28,262	7,546	12,055	

3. 유통종사자 현황

- 도매시장법인현황

(단위 : 톤, 백만원)

법인명	대표자	지정기간	자본금	'98 거래실적		연 락 처
				물 량	금 액	
대구중앙청과	이용우	'97.5.15~2002.5.14	600	79,160	69,490	053)312-9114
영남청과	김동규	'97.5.15~2002.5.14	1,200	130,584	65,441	053)312-8311
대한청과	이신일김홍수	'97.5.15~2002.5.14	300	67,627	30,146	053)311-3321
대구제일청과	황동천	'99.4.1~2003.5.14	600	49,060	22,773	053)312-1155
농협북대구(공)	이종호			59,159	49,132	053)312-8611
대구경북원협(공)	신주섭			33,068	19,422	053)312-1792
대구수산	박기환	'95.5. ~2000. 5.	500	6,107	12,292	053)311-8001
대구종합수산	유훈중	'96.4.1~'99.3.31	720	4,433	11,492	053)313-1400

- 거래관계자현황

중도대인	경매사	매매참가인	수집상	비 고
499	48	-	331	

4. 품목별 경매시간

시 간	주요품목류	장 소	비고
08:00	오이,당근,호박 등 채소류 및 과채류 규격품, 과일류	농산A,B동 경매장	
11:00 15:00	배추,무,양배추 등 채소류 비규격품	차량단위 경매장	
16:00	오이,당근,호박 등 채소류 및 과채류 규격품	농산A,B동 경매장	
17:00	과일류	농산A,B동 경매장	4.1~추석
18:00	배추,무,양배추 등 채소류 비규격품	차량단위 경매장	
22:00	배추,무,양배추 등 채소류 비규격품	차량단위 경매장	5.1~9.30
04:30	선어류	수산동 경매장	
07:00	건어류	"	

5. 매매형태별 운영현황

(단위 : 톤, 백만원)

구 분	지정기간	지정품목수	주요지정품목	'98 거래량	
				물 량	금 액
상장예외품목	'98.7.1~'99.6.30	54	상추,부추,시금치,생강, 건마늘,아욱,열무,갓,완 두,셀러리,파세리 등	648	856
정가/수의매매품목		4	부추,상추,포도,딸기	58	63
선취거래품목					

6. 연도별 거래실적

(단위 : 톤, 백만원)

연도	청 과		수 산		축 산		합 계	
	물 량	금 액	물 량	금 액	물 량	금 액	물 량	금 액
'88	19,056	2,948	-	-	-	-	19,056	2,948
'89	60,834	11,622	983	4,397	-	-	61,817	16,019
'90	94,708	19,432	699	3,179	-	-	95,407	22,611
'91	127,941	48,813	663	3,787	-	-	128,604	52,600
'92	221,572	57,662	994	4,640	-	-	222,566	62,302
'93	257,981	79,763	1,274	4,973	-	-	259,255	84,736
'94	294,073	138,701	1,109	5,124	-	-	295,182	143,825
'95	332,297	135,364	919	4,212	-	-	333,216	139,576
'96	306,973	160,359	3,470	6,997	-	-	310,443	167,356
'97	448,289	240,225	11,634	26,891	-	-	459,923	267,116
'98	419,306	257,261	10,540	23,783	-	-	429,846	281,044

인천 농산물도매시장

1. 시장개요

- 위 치 : 남동구 구월동 1446
- 개장일 : '94. 1. 11 (사업기간 : '87 ~ '93)
- 사업비 : 141억원 (국고 29, 지방비 112)
- 연락처 : 전화 (032) 426-8303, FAX (032) 426-8305

2. 주요시설규모

	부 지	건 물	경매장	주차장	비고
m ² 단위	62,286	25,909	14,886	12,860	
평 단위	1,841	7,837	4,503	3,890	

3. 유통종사자 현황

- 도매시장법인 현황

(단위 : 톤, 백만원)

법인명	대표자	지정기간	자본금	'98 거래실적		연 락 처
				물 량	금 액	
(주)대인농산	조태진	'97.1.11~2000.1.10	2,000	51,935	41,540	(032)435-1112
인천농산물(주)	조광희	'97.1.11~2002.1.10	1,200	89,135	64,189	(032)421-3766
인천원예농협	천계준	'97.1.11~2001.1.10	-	49,584	44,250	(032)424-2201
덕풍청과(주)	류준혁	'97.1.11~2000.1.10	1,200	66,009	51,130	(032)438-9380

- 거래관계자현황

중도매인	경매사	매매참가인	수집상	비 고
403	40	12	378	

4. 품목별 경매시간

시간	주요품목류	장 소	비고
02:00	엽채류,근채류,양채류,산나물류,버섯류,서류,유지작물류,두채류,과채류 중 오이,호박,가지,고추 등	채소경매장	
04:00	사과,배,감,귤,밤,과채류 중 딸기,토마토,수박,참외,메론,다래,바나나,파인애플 등	과일경매장	

5. 매매형태별 운영현황

(단위 : 톤, 백만원)

구 분	지정기간	지정품목수	주요지정품목	'98 거래량	
				물 량	금 액
상장예외품목	-		-	-	-
정가/수의매매품목	-	20	두채류,우엉,연근,죽순,고들빼기,마,달래,토란줄기,고사리,무말랭이,호박쪼지,깎미늘	3,586	4,029
선취거래품목	-		-	-	-

6. 연도별 거래실적

(단위 : 톤, 백만원)

연도	청 과		수 산		축 산		합 계	
	물 량	금 액	물 량	금 액	물 량	금 액	물 량	금 액
'94	192,587	140,447	-	-	-	-	192,587	140,447
'95	222,390	141,383	-	-	-	-	222,390	141,383
'96	243,480	177,449	-	-	-	-	243,480	177,449
'97	266,323	203,553	-	-	-	-	266,323	203,553
'98	256,663	201,109	-	-	-	-	256,663	201,109

광주 농산물도매시장

1. 시장개요

- 위 치 : 북구 각화동 437-3
- 개장일 : '91. 2. 27 (사업기간 : '85 ~ '90)
- 사업비 : 64억원 (국고 17, 지방비 47)
- 연락처 : 전화 (062) 265-0031, FAX (062) 268-4443

2. 주요시설규모

	부 지	건 물	경매장	주차장	비고
m ² 단위	56,206	35,329	25,956	5,170	
평 단위	17,002	10,687	7,851	1,308	

3. 유통종사자 현황

- 도매시장법인 현황

(단위 : 톤, 백만원)

법인명	대표자	지정기간	자본금	'98. 거래실적		연 락 처
				물 량	금 액	
광주청과	기세원	'96 ~ 2001	501	84,745	69,433	062)528-6116
중앙청과	정갑수	'96 ~ 2001	60	66,343	50,447	062)528-6311
호남농산물	김광희	'96 ~ 2001	1,600	53,142	34,511	062)563-0401
광주원협(공)	박중재	'96 ~ 2001	-	112,249	97,172	062)264-6117

- 거래관계자현황

중도매인	경매사	매매참가인	수집상	비 고
481	32	4	1,307	

4. 품목별 경매시간

시간	주요품목류	장 소	비고
04:00 13:00	채소류	채소경매장	
08:00	청과류	청과경매장	

5. 매매형태별 운영현황

(단위 : 톤, 백만원)

구 분	지정기간	지정품목수	주요지정품목	'98 거래량	
				물 량	금 액
상장예외품목	-	-	-	-	-
정가/수의매매품목	-	-	-	-	-
선취거래품목	-	-	-	-	-

6. 연도별 거래실적

(단위 : 톤, 백만원)

연도	청 과		수 산		축 산		합 계	
	물 량	금 액	물 량	금 액	물 량	금 액	물 량	금 액
'91	148,029	95,546	-	-	-	-	148,029	95,546
'92	254,272	135,214	-	-	-	-	254,272	135,214
'93	270,671	156,974	-	-	-	-	270,671	156,974
'94	281,428	214,335	-	-	-	-	281,428	214,335
'95	319,126	224,954	-	-	-	-	319,126	224,954
'96	311,944	247,057	-	-	-	-	311,944	247,057
'97	310,786	254,593	-	-	-	-	310,786	254,593
'98	316,479	251,563	-	-	-	-	316,479	251,563

대전 농수산물도매시장

1. 시장개요

- 위 치 : 대덕구 오정동 705
- 개장일 : '87. 11. 2 (사업기간 : '84 ~ '87)
- 사업비 : 146억원 (국고 10, 지방비 136)
- 연락처 : 전화 (042) 622-3387, FAX (042) 622-3387

2. 주요시설규모

	부 지	건 물	경매장	주차장	비고
m ² 단위	70,218	27,623	22,446	11,520	
평 단위	20,564	8,356	6,791	744	

3. 유통종사자 현황

- 도매시장법인 현황
(단위 : 톤, 백만원)

법인명	대표자	지정기간	자본금	'98 거래실적		연 락 처
				물 량	금 액	
농협대전(공)	김영준	'97.7.1~2000.6.30		86,685	70,005	042)624-7781
대전청과(주)	남용훈	'97.7.1~2000.6.30	1,950	49,428	42,308	042)622-7750
중앙청과(주)	송성철	'97.7.1~2000.6.30	1,950	113,373	54,948	042)631-6660
대전수산(주)	조성하	'97.7.1~2000.6.30	1,500	11,087	16,598	042)622-7743
한밭건해(주)	전일상	'97.7.1~2000.6.30	200	511	2,759	042)634-5222

- 거래관계자현황

중도매인	경매사	매매참가인	수집상	비 고
423	40	1	492	

4. 품목별 경매시간

시간	주요품목류	장 소	비고
01:30	버섯류	경매장	
02:00	오이,호박,가지,고추,상추,쭈갓,시금치,아욱 등	"	
03:00	감자, 고구마 등	"	
03:30	파,생강,마늘,양파,당근 등	"	
04:00	배추	"	
04:10	햇무	"	
05:30	사과,배,포도 등 과일류	"	
07:00	마대무	"	

5. 매매형태별 운영현황

(단위 : 톤, 백만원)

구 분	지정기간	지정품목수	주요지정품목	'98 거래량	
				물 량	금 액
상장예외품목	-	-	-	-	-
정가/수의매매품목		16	활어	53	653
선취거래품목	-	-	-	-	-

6. 연도별 거래실적

(단위 : 톤, 백만원)

연도	청 과		수 산		축 산		합 계	
	물 량	금 액	물 량	금 액	물 량	금 액	물 량	금 액
'87	33,318	9,229	-	-	-	-	33,318	9,229
'88	82,236	24,804	15,839	9,454	-	-	98,075	34,258
'89	96,650	29,262	17,166	12,037	-	-	113,816	41,299
'90	88,815	37,223	15,632	12,712	-	-	104,447	49,935
'91	133,559	66,962	13,426	13,321	-	-	146,985	80,283
'92	209,968	93,450	17,207	15,617	-	-	227,175	109,067
'93	221,758	97,646	16,947	18,566	-	-	238,705	116,212
'94	230,225	136,360	14,795	19,939	-	-	245,020	156,299
'95	240,506	132,115	13,700	21,039	-	-	254,206	153,154
'96	251,481	155,238	13,837	21,664	-	-	265,318	176,902
'97	272,008	171,361	12,958	19,517	-	-	284,966	190,878
'98	249,486	167,261	11,598	19,357	-	-	262,084	186,618

울산 농수산물도매시장

1. 시장개요

- 위 치 : 남구 삼산동 904-10
- 개장일 : '90. 3. 20 (사업기간 : '86 ~ '90)
- 사업비 : 71억원 (국고 27, 지방비 44)
- 연락처 : 전화 (052) 265-7433, FAX (052) 267-7220

2. 주요시설규모

	부 지	건 물	경매장	주차장	비고
m ² 단위	41,011	25,108	4,461	4,158	
평 단위	12,406	7,595	1,350	1,258	

3. 유통종사자 현황

- 도매시장법인 현황

(단위 : 톤, 백만원)

법인명	대표자	지정기간	자본금	'98 거래실적		연 락 처
				물 량	금 액	
울산배원협(공)	유병평	'95.7.18~2000.7.17	-	45,833	32,908	052)267-5260
울산중앙청과(주)	황세열	'95.7.18~2000.7.17	300	37,710	34,121	052)267-4480
울산수협(공)	오성웅	'95.7.18~2000.7.17	-	2,786	5,222	052)267-9071
울산중앙수산(주)	허남경	'95.7.18~2000.7.17	100	6,599	8,970	052)267-3073
울산건해산물(주)	김일영	'95.7.18~2000.7.17	200	1,031	6,007	052)267-9067

- 거래관계자현황

중도매인	경매사	매매참가인	수집상	비 고
224	17	2	263	

4. 품목별 경매시간

<청과부류>

시간	주요품목류	장 소	비고
05:00	채소류	채소경매장	
07:00	과일류	과일경매장	

<수산부류>

시간	주요품목류	장 소	비고
05:00	냉동어류	수산경매장	
05:30	선어류	수산경매장	
08:30	건해산물	건어물경매장	

5. 매매형태별 운영현황

(단위 : 톤, 백만원)

구 분	지정기간	지정품목수	주요지정품목	'98 거래량	
				물 량	금 액
상장예외품목	-	-	-	-	-
청가/수의매매품목	-	-	-	-	-
선취거래품목	-	-	-	-	-

6. 연도별 거래실적

(단위 : 톤, 백만원)

연도	청 과		수 산		축 산		합 계	
	물 량	금 액	물 량	금 액	물 량	금 액	물 량	금 액
'90	31,196	38,822	7,998	10,368	-	-	39,194	49,190
'91	38,822	23,812	10,368	16,722	-	-	49,190	40,534
'92	49,696	30,504	11,516	18,776	-	-	61,212	49,280
'93	57,566	33,640	13,339	20,154	-	-	70,905	53,794
'94	69,898	55,149	12,146	18,760	-	-	82,044	73,909
'95	73,361	56,517	11,438	19,713	-	-	84,799	76,230
'96	75,445	65,652	17,081	20,839	-	-	92,526	86,491
'97	82,619	70,909	12,648	22,261	-	-	95,267	93,170
'98	83,543	67,029	10,416	20,199	-	-	93,959	87,228

수원 농수산물도매시장

1. 시장개요

- 위 치 : 경기도 수원시 권선구 권선동 1229
- 개장일 : '93. 2. 27 (사업기간 : '85 ~ '92)
- 사업비 : 183억원 (국고 23, 지방비 160)
- 연락처 : 전화 (0331) 229-2711, FAX (0331) 229-3713

2. 주요시설규모

	부 지	건 물	경매장	주차장	비고
m ² 단위	56,926	21,221	10,828	16,849	
평 단위	17,220	6,419	3,275	5,097	

3. 유통종사자 현황

- 도매시장법인 현황

(단위 : 톤, 백만원)

법인명	대표자	지정기간	자본금	'98 거래실적		연 락 처
				물 량	금 액	
세류청과	김용구	'98.2.28~2003.2.28	610	44,944	40,277	0331)236-3700
수원청과	이년웅	'98.2.28~2003.2.28	200	38,842	36,487	0331)232-2253
수원원협(공)	이병철		-	32,255	30,026	0331)233-9773
수원수산	전수근	'98.2.28~2003.2.28	100	6,786	12,304	0331)235-3931
남부수협수원(공)	박학순		-	5,544	11,388	0331)234-3444

- 거래관계자현황

중도매인	경매사	매매참가인	수집상	비 고
214	21	10	-	

4. 품목별 경매시간

<청과부류>

시간	주요품목류	장 소	비고
03:00	채소류(무,배추,오이 등), 과일류(사과,배,포도 등)	경매장	

<수산부류>

시간	주요품목류	장 소	비고
04:00	수산물류(고등어,꽁치, 생대구 등)	경매장	

5. 매매형태별 운영현황

(단위 : 톤, 백만원)

구 분	지정기간	지정품목수	주요지정품목	'98 거래량	
				물 량	금 액
상장예외품목	'96~'98	63	씻은 당근,적환무,우영, 연근,마,더덕,도라지 등	-	-
정가/수의매매품목	-	-	-	7,848	15,448
선취거래품목	'96~'98	4	열무,상치,딸기, 활어류 등	-	-

6. 연도별 거래실적

(단위 : 톤, 백만원)

연도	청 과		수 산		축 산		합 계	
	물 량	금 액	물 량	금 액	물 량	금 액	물 량	금 액
'93	78,968	49,478	8,649	13,407	-	-	87,617	62,885
'94	86,001	77,145	11,310	18,542	-	-	97,311	95,687
'95	100,255	83,108	10,458	19,152	-	-	110,713	102,260
'96	109,765	97,600	12,456	22,727	-	-	122,221	120,327
'97	118,689	107,255	10,818	22,874	-	-	129,507	130,129
'98	116,041	106,790	12,330	23,692	-	-	128,371	130,482

구리 농수산물도매시장

1. 시장개요

- 위 치 : 경기도 구리시 인창동 127
- 개장일 : '97. 6. 9 (사업기간 : '91 ~ '97)
- 사업비 : 1,094억원 (국고 547, 서울시 252, 경기도 186, 구리시 109)
- 연락처 : 전화 (0346) 560-5100, FAX (0346) 556-1420

2. 주요시설규모

	부 지	건 물	경매장	주차장	비고
m ² 단위	186,575	122,908	35,272	124,743	
평 단위	56,439	37,179	10,670	37,735	

3. 유통종사자 현황

- 도매시장법인 현황

(단위 : 톤, 백만원)

법인명	대표자	지정기간	자본금	'98 거래실적		연 락 처
				물 량	금 액	
농협 구리(공)	이현무	-	-	67,422	60,111	0346)566-1600
고려청과	오종수	'97.3.10~2000.3.9	5,000	27,051	21,003	0346)567-8989
구리청과	이영일	'97.3.10~2000.3.9	5,000	112,314	99,796	0346)566-2000
수협구리(공)	이치우	-	-	43,844	61,871	0346)557-7070
강북수산	윤두수	'97.3.10~2000.3.9	4,000	26,144	29,210	0346)551-6000

- 거래관계자 현황

중도매인	경매사	매매참가인	수집상	비 고
467	51	23	260	

4. 품목별 경매시간

<청과부류>

시간	주요품목류	장 소	비고
19:00	상추,깻잎,쑥갓,양채류,파,시금치,당근 등	채소경매장	
21:00	양배추	트럭단위 판매동	
22:00	무,배추,알타리	트럭단위 판매동	
	오이,호박,버섯,감자,고구마	채소경매장	
23:00	부추,미나리 등	채소경매장	
	마늘	마늘판매동	
	양파	트럭단위 판매동	
02:00	포도,복숭아,감귤,참외,토마토	과일경매장	
09:00	사과,배,수박 등	과일경매장	

<수산부류>

시간	주요품목류	장 소	비고
24:00	고등어	수산경매장	
02:00	패류	"	
03:00	대중선어류,건어물류	"	
04:00	냉동어류, 활어류	"	

5. 매매형태별 운영현황

(단위 : 톤, 백만원)

구 분	지정기간	지정품목수	주요지정품목	'98 거래량	
				물 량	금 액
상장예외품목	'98.2~'98.12	54	두채류,더덕,도라지,우영,연근,양채류 등	1,824	3,271
정가/수의매매품목		22	아욱,근대,우영,연근,갓 등	3,271	4,711
선취거래품목		1	딸기	-	-

6. 연도별 거래실적

(단위 : 톤, 백만원)

연도	청 과		수 산		축 산		합 계	
	물 량	금 액	물 량	금 액	물 량	금 액	물 량	금 액
'97	184,512	149,767	49,060	62,762	-	-	233,572	212,529
'98	208,611	184,181	69,988	91,081	-	-	278,599	275,262

안양 농수산물도매시장

1. 시장개요

- 위 치 : 경기도 안양시 동안구 귀인동 934-1
- 개장일 : '97. 9. 6 (사업기간 : '93 ~ '96)
- 사업비 : 722억원 (국고 361, 지방비 361)
- 연락처 : 전화 (0343) 380-9608, FAX (0343) 380-9859

2. 주요시설규모

	부 지	건 물	경매장	주차장	비고
m ² 단위	83,207	63,640	17,150	26,152	
평 단위	25,170	19,251	5,188	7,911	

3. 유통종사자 현황

- 도매시장법인 현황

(단위 : 톤, 백만원)

법인명	대표자	지정기간	자본금	'98 거래실적		연 락 처
				물 량	금 액	
안양원협(공)	한용등	-	-	58,012	45,053	0343)423-0422
(주)태원농산	이재장	'97.7.16~2000.7.15	6,000	53,932	44,574	0343)423-8686
동안수산(주)	박후근	-	5,000	12,712	25,542	0343)423-1400

- 거래관계자 현황

중도매인	경매사	매매참가인	수집상	비 고
319	21	3	269	

4. 품목별 경매시간

<청과부류>

시간	주요품목류	장 소	비고
03:00	과일류	청과동 경매장	
24:00	채소류	청과동 경매장, 차상경매장(B, C동)	

<수산부류>

시간	주요품목류	장 소	비고
05:00	냉태,오징어,고등어,가자미,김 등	수산경매장	
09:00	광어,농어,숭어,우럭,놀래미,도미 등	"	

5. 매매형태별 운영현황

(단위 : 톤, 백만원)

구 분	지정기간	지정품목수	주요지정품목	'98 거래량	
				물 량	금 액
상장예외품목					
정가/수의매매품목			나물류	277	1,292
선취거래품목					

6. 연도별 거래실적

(단위 : 톤, 백만원)

연도	청 과		수 산		축 산		합 계	
	물 량	금 액	물 량	금 액	물 량	금 액	물 량	금 액
'97	44,953	36,677	6,978	13,997	-	-	51,931	50,674
'98	111,944	89,627	12,712	25,542	-	-	124,656	115,169

안산 농수산물도매시장

1. 시장개요

- 위 치 : 경기도 안산시 이동 528
- 개장일 : '97. 11. 25 (사업기간 : '90 ~ '97)
- 사업비 : 213억원 (국고 37, 지방비 176)
- 연락처 : 전화 (0345) 419-2001, FAX (0345) 419-5480

2. 주요시설규모

	부 지	건 물	경매장	주차장	비고
m ² 단위	42,499	21,693	1,068	17,532	
평 단위	12,856	6,562	323	5,303	

3. 유통종사자 현황

- 도매시장법인 현황

(단위 : 톤, 백만원)

법인명	대표자	지정기간	자본금	'98 거래실적		연 락 처
				물 량	금 액	
농협안산(공)	한상복	-	-	33,150	30,006	0345)416-0740
남부수협안산(공)	한준희	-	-	3,458	7,136	0345)416-8140
안산수산(주)	김성문	'97.11.1~2000.10.31	100	5,156	9,207	0345)418-8924

- 거래관계자 현황

중도매인	경매사	매매참가인	수집상	비 고
93	14	7	70	

4. 품목별 경매시간

<청과부류>

시간	주요품목류	장 소	비고
02:00	채소류	경매장	
05:00	과일류	"	

<수산부류>

시간	주요품목류	장 소	비고
05:00	선어, 건어, 활어, 패류, 젓갈류	경매장	

5. 매매형태별 운영현황

(단위 : 톤, 백만원)

구 분	지정기간	지 정 품목수	주요지정품목	'98 거래량	
				물 량	금 액
상장예외품목	-	-	-	-	-
정가/수의매매품목	-	-	-	-	-
선취거래품목	-	-	-	-	-

6. 연도별 거래실적

(단위 : 톤, 백만원)

연도	청 과		수 산		축 산		합 계	
	물 량	금 액	물 량	금 액	물 량	금 액	물 량	금 액
'97	4,470	2,862	607	1,180	-	-	5,077	4,042
'98	33,150	30,006	8,614	16,343	-	-	41,764	46,349

춘천 농산물도매시장

1. 시장개요

- 위 치 : 강원도 춘천시 사농동 133-1
- 개장일 : '96. 9. 3 (사업기간 : '91 ~ '96)
- 사업비 : 105억원 (국고 47, 지방비 58)
- 연락처 : 전화 (0361) 250-3546, FAX (0361) 250-3542

2. 주요시설규모

	부 지	건 물	경매장	주차장	비고
m ² 단위	31,384	10,331	1,677	4,196	
평 단위	9,494	3,125	507	1,269	

3. 유통종사자 현황

- 도매시장법인 현황

(단위 : 톤, 백만원)

법인명	대표자	지정기간	자본금	'98 거래실적		연 락 처
				물 량	금 액	
춘천원협(공)	최우중	-	-	6,760	7,571	0361)243-6101
(주)호반농산	허경석	'98.11.10~2001.11.9	600	5,212	5,371	0361)242-7891

- 거래관계자현황

중도매인	경매사	매매참가인	수집상	비 고
42	6	5	16	

4. 품목별 경매시간

시간	주요품목류	장 소	비고
05:00	과일, 채소류	경매장	

5. 매매형태별 운영현황

(단위 : 톤, 백만원)

구 분	지정기간	지정품목수	주요지정품목	'98 거래량	
				물 량	금 액
상장예외품목	-	-	-	-	-
정가/수의매매품목	-	-	-	-	-
선취거래품목	-	-	-	-	-

6. 연도별 거래실적

(단위 : 톤, 백만원)

연도	청 과		수 산		축 산		합 계	
	물 량	금 액	물 량	금 액	물 량	금 액	물 량	금 액
'96	7,413	7,759	-	-	-	-	7,413	7,759
'97	17,526	20,848	-	-	-	-	17,526	20,848
'98	11,972	12,942	-	-	-	-	11,972	12,942

청주 농수산물도매시장

1. 시장개요

- 위 치 : 충북 청주시 흥덕구 봉명동 2210
- 개장일 : '88. 11. 10 (사업기간 : '85 ~ '88)
- 사업비 : 49억원 (국고 10, 지방비 39)
- 연락처 : 전화 (0431) 266-4112, FAX (0431) 220-6747

2. 주요시설규모

	부 지	건 물	경매장	주차장	비고
m ² 단위	34,380	20,066	7,075	3,606	
평 단위	10,400	6,070	2,140	1,091	

3. 유통종사자 현황

- 도매시장법인 현황

(단위 : 톤, 백만원)

법인명	대표자	지정기간	자본금	'98 거래실적		연 락 처
				물 량	금 액	
청주청과	장세양	'98.7.1~2001.6.30	634	50,757	40,947	0431)266-5813
충북원협청주(공)	변상광	-	-	34,345	28,919	0431)266-3114
청주수산	권태정	'98.7.1~2001.6.30	150	4,371	8,702	0431)266-5812

- 거래관계자현황

중도매인	경매사	매매참가인	수집상	비 고
123	18	35	392	

4. 품목별 경매시간

시간	주요품목류	장 소	비고
03:00 (04:30)	채소류	채소경매장	()는 동절기 경매시각
06:00 (07:00)	과일류	과일경매장	
05:30 (05:30)	수산부류	수산경매장	

5. 매매형태별 운영현황

(단위 : 톤, 백만원)

구 분	지정기간	지정품목수	주요지정품목	'98 거래량	
				물 량	금 액
상장예외품목	-	-	-	-	-
정가/수의매매품목		22	고사리,도라지,생강,간마늘,당근, 건어류,연어,가물치,붕어 등	210	1,032
선취거래품목	-	-	-	-	-

6. 연도별 거래실적

(단위 : 톤, 백만원)

연도	청 과		수 산		축 산		합 계	
	물 량	금 액	물 량	금 액	물 량	금 액	물 량	금 액
'88	22,562	7,552	-	-	-	-	22,562	7,552
'89	26,725	10,081	2,562	2,023	-	-	29,287	12,104
'90	26,552	14,859	2,417	2,107	-	-	28,969	16,966
'91	58,688	34,462	2,600	2,673	-	-	61,288	37,135
'92	96,365	39,555	3,576	3,779	-	-	99,941	43,334
'93	94,716	44,689	3,770	4,378	-	-	98,486	49,067
'94	98,139	58,874	3,872	5,308	-	-	102,011	64,182
'95	104,350	60,528	5,308	6,887	-	-	109,658	67,415
'96	90,666	70,246	6,453	8,462	-	-	97,119	78,708
'97	95,545	74,391	5,524	9,405	-	-	101,069	83,796
'98	85,102	69,866	4,371	8,702	-	-	89,473	78,568

충주 농수산물도매시장

1. 시장개요

- 위 치 : 충북 충주시 목행동 426-4
- 개장일 : '95. 11. 15 (사업기간 : '92 ~ '95)
- 사업비 : 80억원 (국고 24, 지방비 56)
- 연락처 : 전화 (0441) 853-8296, FAX (0441) 850-5840

2. 주요시설규모

	부 지	건 물	경매장	주차장	비고
m ² 단위	28,278	8,456	3,458	658	
평 단위	8554	2,558	1,046	199	

3. 유통종사자 현황

- 도매시장법인 현황

(단위 : 톤, 백만원)

법인명	대표자	지정기간	자본금	'98 거래실적		연 락 처
				물 량	금 액	
충주청과물유통 충북원협충주(공) 충주수산	이은출,유	'98.7.29~2001.7.28	510	8,873	7,420	0441)853-8149
	대형	-	-	8,671	9,102	0441)853-6858
	김은행 김원태	'98.7.29~2001.7.28	500	1,694	2,521	0441)853-7474

- 거래관계자현황

중도매인	경매사	매매참가인	수집상	비 고
88	7	11	104	

4. 품목별 경매시간

시간	주요 품목류	장 소	비고
06:00	수산부류	수산경매장	
06:30	과일류	청과부류 경매장	
16:00	채소류	"	
18:00	과일류	"	

5. 매매형태별 운영현황

(단위 : 톤, 백만원)

구 분	지정기간	지정품목수	주요지정품목	'98 거래량	
				물 량	금 액
상장예외품목	-	-	-	-	-
정가/수의매매품목	-	-	-	-	-
선취거래품목	-	-	-	-	-

6. 연도별 거래실적

(단위 : 톤, 백만원)

연도	청 과		수 산		축 산		합 계	
	물 량	금 액	물 량	금 액	물 량	금 액	물 량	금 액
'95	1,519	1,126	1,179	1,294	-	-	2,698	2,420
'96	21,883	14,029	1,337	2,328	-	-	23,220	16,357
'97	21,503	17,777	2,138	2,416	-	-	23,641	20,193
'98	17,544	16,522	1,694	2,521	-	-	19,238	19,043

천안 농산물도매시장

1. 시장개요

- 위 치 : 충남 천안시 신당동 488-1
- 개장일 : '95. 7. 18 (사업기간 : '93 ~ '95)
- 사업비 : 104억원 (국고 31, 지방비 73)
- 연락처 : 전화 (0417) 557-1600, FAX (0417) 562-0022

2. 주요시설규모

	부 지	건 물	경매장	주차장	비고
m ² 단위	43,593	14,447	4,765	4,851	
평 단위	13,210	4,378	1,444	1,470	

3. 유통종사자 현황

- 도매시장법인 현황

(단위 : 톤, 백만원)

법인명	대표자	지정기간	자본금	'98 거래실적		연 락 처
				물 량	금 액	
천안농협(공)	이종완	-	-	21,676	15,936	0417)584-4855
천안청과(주)	한영수	'98.4.11~2001.4.10	315	44,533	32,192	0417)583-0071

- 거래관계자현황

중도매인	경매사	매매참가인	수집상	비 고
74	9	1	186	

4. 품목별 경매시간

시간	주요품목류	장 소	비고
05:00 (06:00)	과일류	청과물동	
04:00 (05:00)	채소류	채소동	

5. 매매형태별 운영현황

(단위 : 톤, 백만원)

구 분	지정기간	지정품목수	주요지정품목	'98 거래량	
				물 량	금 액
상장예외품목	'98.4.22~12.31	58	아욱, 풋고추, 샐러리 등	-	-
정가/수의매매품목	"	58	"	-	-
선취거래품목	-	-	-	-	-

6. 연도별 거래실적

(단위 : 톤, 백만원)

연도	정 과		수 산		축 산		합 계	
	물 량	금 액	물 량	금 액	물 량	금 액	물 량	금 액
'95	24,271	16,445	-	-	-	-	24,271	16,445
'96	55,166	45,382	-	-	-	-	55,166	45,382
'97	57,491	50,790	-	-	-	-	57,491	50,790
'98	66,209	48,128	-	-	-	-	66,209	48,128

전주 농수산물도매시장

1. 시장개요

- 위 치 : 전북 전주시 덕진구 송천동 2가 492-36
- 개장일 : '93. 10. 29 (사업기간 : '89 ~ '93)
- 사업비 : 162억원 (국고 52, 지방비 110)
- 연락처 : 전화 (0652) 254-9774, FAX (0652) 254-9772

2. 주요시설규모

	부 지	건 물	경매장	주차장	비고
m ² 단위	59,578	24,292	13,396	12,730	
평 단위	18,022	7,348	4,052	3,850	

3. 유통종사자 현황

- 도매시장법인 현황

(단위 : 톤, 백만원)

법인명	대표자	지정기간	자본금	'98 거래실적		연 락 처
				물 량	금 액	
전주원협(공)	복영모	-	-	52,496	39,939	0652)251-5581
전주청과(주)	지춘식	'93.10.29~2003.10.28	340	32,436	29,817	0652)275-0911
수협전주(공)	김용택	-	-	4,294	9,129	0652)254-9111
전주수산	심완택	'93.10.29~2003.10.28	300	2,887	6,727	0652)251-5885

- 거래관계자현황

중도매인	경매사	매매참가인	수집상	비 고
150	22	14	417	

4. 품목별 경매시간

시간	주요품목류	장 소	비고
04:30	채소류	채소경매장	
06:00	과일류	청과물경매장	
07:00	수산부류	수산물경매장	

5. 매매형태별 운영현황

(단위 : 톤, 백만원)

구 분	지정기간	지정품목수	주요지정품목	'98 거래량	
				물 량	금 액
상장예외품목	-	-	-	-	-
정가/수의매매품목	-	-	-	-	-
선취거래품목	-	-	-	-	-

6. 연도별 거래실적

(단위 : 톤, 백만원)

연도	청 과		수 산		축 산		합 계	
	물 량	금 액	물 량	금 액	물 량	금 액	물 량	금 액
'93	107,767	49,012	10,264	14,881	-	-	118,031	63,893
'94	82,005	61,626	7,658	17,648	-	-	89,663	79,274
'95	92,983	83,105	3,641	11,040	-	-	96,624	94,145
'96	85,137	74,507	5,401	14,473	-	-	90,538	88,980
'97	88,989	76,234	5,307	14,572	-	-	94,296	90,806
'98	84,932	69,756	7,181	15,856	-	-	92,113	85,612

익산 농수산물도매시장

1. 시장개요

- 위 치 : 전북 익산시 목천동 916-4
- 개장일 : '98. 1. 5 (사업기간 : '93 ~ '97)
- 사업비 : 192억원 (국고 90, 지방비 102)
- 연락처 : 전화 (0653) 840-3766 , FAX (0653) 842-0140

2. 주요시설규모

	부 지	건 물	경매장	주차장	비고
m ² 단위	109,047	14,575	8,991	38,059	
평 단위	32,987	4,409	2,720	11,513	

3. 유통종사자 현황

- 도매시장법인 현황

(단위 : 톤, 백만원)

법인명	대표자	지정기간	자본금	'98 거래실적		연 락 처
				물 량	금 액	
익산원협(공)	오규삼	-	-	47,284	33,684	0653)841-6113
이리청과	박성준	'98.1.5~2001.1.4	600	12,070	10,603	0653)842-6452
이리수산	조귀남	'98.1.5~2001.1.4	300	1,065	2,568	0653)843-7747

- 거래관계자현황

중도매인	경매사	매매참가인	수집상	비 고
84	22	2	51	

4. 품목별 경매시간

시간	주요품목류	장 소	비고
04:30	채소류	트럭판매동	
06:30	과일류	청과물동	
08:00	수산부류	수산물동	

5. 매매형태별 운영현황

(단위 : 톤, 백만원)

구 분	지정기간	지정품부수	주요지정품목	'98 거래량	
				물 량	금 액
상장예외품목	-	-	-	-	-
정가/수의매매품목	-	-	-	-	-
선취거래품목	-	-	-	-	-

6. 연도별 거래실적

(단위 : 톤, 백만원)

연도	청 과		수 산		축 산		합 계	
	물 량	금 액	물 량	금 액	물 량	금 액	물 량	금 액
'98	59,354	44,287	1,065	2,568	-	-	60,419	46,855

창원 농산물도매시장

1. 시장개요

- 위 치 : 경남 창원시 팔용동 7
- 개장일 : '95. 10. 14 (사업기간 : '91 ~ '95)
- 사업비 : 360억원 (국고 133, 지방비 227)
- 연락처 : 전화 (0551) 265-0976, FAX (0551) 265-0972

2. 주요시설규모

	부 지	건 물	경매장	주차장	비고
m ² 단위	56,884	30,724	23,821	14,865	
평 단위	17,207	9,294	7,209	4,497	

3. 유통종사자 현황

- 도매시장법인 현황

(단위 : 톤, 백만원)

법인명	대표자	지정기간	자본금	'98 거래실적		연 락 처
				물 량	금 액	
(주)경남청과	안병주	'96. 11. ~ '99.10.	2,000	26,807	21,398	0551)276-9191
농협창원(공)	장재철	-	-	27,165	20,836	0551)288-2131

- 거래관계자현황

중도매인	경매사	매매참가인	수집상	비 고
67	6	2	130	

4. 품목별 경매시간

시간	주요품목류	장 소	비고
06:00	과일, 채소류	경매장	

5. 매매형태별 운영현황

(단위 : 톤, 백만원)

구 분	지정기간	지정품목수	주요지정품목	'98 거래량	
				물 량	금 액
상장예외품목	-	-	-	-	-
정가/수의매매품목	-	-	-	-	-
선취거래품목	-	-	-	-	-

6. 연도별 거래실적

(단위 : 톤, 백만원)

연도	청 과		수 산		축 산		합 계	
	물 량	금 액	물 량	금 액	물 량	금 액	물 량	금 액
'95	14,485	11,595	-	-	-	-	14,485	11,595
'96	34,259	34,507	-	-	-	-	34,259	34,507
'97	58,719	49,472	-	-	-	-	58,719	49,472
'98	53,972	42,234	-	-	-	-	53,972	42,234

부록3) 공영도매시장 건설 추진 현황

○ 건설중 농수산물도매시장 현황 (14개소)

(단위 : 백만원)

지역명	규모		건설 기간	착공일	총 사업비		
	부지	건물			국고	지방비	계
서울 서남	43,474	29,345	'94-'01	'97.12.31	53,360	145,446	198,806
부산 동부	45,843	22,100	'94-'00	'96.12.19	33,925	60,116	94,041
인천 삼산	31,502	16,949	'95-'00	'97.12.26	31,413	50,516	81,929
광주 제2	33,505	15,800	'94-'01	'99 하반기	33,392	34,008	67,400
대전 노은	33,974	13,126	'96-'00	'98.5.22	41,040	53,480	94,520
강원 원주	13,760	4,121	'95-'00	'99. 3. 4	12,039	11,758	23,797
강릉	21,010	4,582	'95-'99	'98. 3.20	10,675	8,689	19,364
전북 정읍	19,789	4,254	95-'99	'97.11.27	6,715	6,715	13,430
전남 순천	22,524	7,314	'96-'00	'98. 9.22	18,234	11,666	29,900
경북 포항	25,940	9,009	'95-'01	'98. 4.16	17,984	15,349	33,333
구미	25,122	7,030	'96-'00	'99. 3.17	21,878	13,677	35,555
안동(확장)	5,998	1,712	'97-'99	'98.12.10	2,500	2,500	5,000
경남 마산	25,000	9,980	'97-'01	'99 하반기	26,808	21,992	48,800
진주	18,181	10,945	'95-'99	'96.12.27	19,732	16,490	36,222
합계	365,622	156,267	-	-	329,695	452,402	782,097

부록4) 전국 도매시장 시장명·소재지·개설일·취급부류·입주법인·시설현황

1) 공영도매시장

시 장 명	소 재 지	개 장 일	부류별	입주도매시장법인	시설현황(㎡)			
					대 지	건 물 면 적	경 매 장	주 차 장
서울시 가락동 농수산물 도매시장	송파구 가락동 600	'85. 6. 19	청과 " " " " 수산 " " 축산	서울청과 중앙청과 한국청과 동화청과 대아청과 농협가락(공) 강동수산 서울건해산물 수협가락(공) 축협가락(공)	542,920	261,731	142,661	152,889
부산시 업궁동 농산물 도매시장	사상구 업궁동 650	'93. 12. 21	청과 " "	부산청과 항도청과 농협부산(공)	144,235	92,106	30,693	23,067
대구시 북부 농수산물 도매시장	북구 매천동 527-3	'88. 10. 7	청과 " " " " 수산 "	대구중앙청과 영남청과 농협북대구(공) 대한청과 대구제일청과 대구경북원협(공) 대구수산 대구종합수산	181,760	93,428	24,944	39,850

시 장 명	소 재 지	개 장 일	부 류 평	입주도매시장법인	시 설 현 황 (m ²)			
					대 지	건 물 면 적	정 매 장	주 차 장
인천시 구월동 농산물 도매시장	남동구 구월동 1446	'94. 1 11	청과 " " "	인천농산물 덕풍청과 대인농산 인천원협(공)	62,286	25,909	14,886	12,860
광주시 농산물 도매시장	북구 각화동 437-3	'91. 2. 27	청과 " " "	광주청과 광주중앙청과 호남농산물 광주원협(공)	56,206	35,329	25,956	5,170
대전시 농수산물 도매시장	대덕구 오정동 705	'87. 11. 2	청과 " " 수산 "	대전중앙청과 대전청과 농협대전(공) 대전수산 한밭건해산물	70,218	27,623	22,446	11,520
울산시 농수산물 도매시장	남구 삼산동 904-10	'90. 3. 20	청과 " 수산 " "	울산중앙청과 울산배원협(공) 울산중앙수산 울산건해산물 울산수협(공)	41,011	25,108	4,461	4,158
수원시 농수산물 도매시장	권선구 권선동 58-3	'93. 2. 27	청과 " " 수산 "	수원청과 세류청과 수원원협(공) 수원수산 경기남부수협(공)	56,926	21,221	10,828	16,849
구리시 농수산물 도매시장	인창동 191	'97. 6. 9	청과 " " 수산 "	농협구리(공) 고려청과 구리청과 수협구리(공) 강북수산	186,575	122,908	35,272	124,743

시 장 명	소 재 지	개 장 일	부 류 명	입주도매시장법인	시 설 권 황 (㎡)			
					대 지	건물면적	경매장	주차장
안양시 농수산물 도매시장	동안구 평촌동 934-1	'97. 9. 6	청과 "수산	안양원협(공) 태원농산 동안수산	83,207	63,640	17,150	26,152
안산시 농수산물 도매시장	이동 528	'97. 11. 25	청과 "수산	국제청과 농협안산(공) 경기남부수협(공) 안산수산	42,499	21,693	1,068	17,532
춘천시 농산물 도매시장	사농동 133-1	'96. 9. 2	청과 "	춘천원협(공) 호반농산	31,384	10,331	1,677	4,196
청주시 농수산물 도매시장	홍덕구 봉명동 2210	'88. 11. 10	청과 "수산	청주청과 충북사과원협청주(공) 청주수산	34,380	20,066	7,075	3,606
충주시 농수산물 도매시장	목행동 426-4	'95. 11. 15	청과 "수산	충주청과물유통 충북사과원협충주(공) 충주수산	28,278	8,456	3,458	658
천안시 농산물 도매시장	신당동 488-1	'95. 7. 18	청과 "	천안청과 천안농협(공)	43,593	14,447	4,765	4,851
전주시 농수산물 도매시장	덕진구 송천동2가 492-36	'93. 10. 29	청과 "수산	전주청과 전주원협(공) 전주수산 수협전주(공)	59,578	24,292	13,396	12,730
익산시 농수산물 도매시장	목천동 916-4	'98. 1. 7	청과 "수산	이리청과 익산원협(공) 이리수산	109,047	14,575	8,991	38,059
창원시 농산물 도매시장	창원시 팔용동 7	'95. 10. 14	청과 "	농협창원(공) 경남청과	56,884	30,724	23,821	14,865

2) 일반법정도매시장

시 장 명	소 재 지	개 장 일	부 류 명	입주도매시장법인	시 설 현 황 (㎡)			
					대 지	건물면적	경매장	주차장
서울시 양재동 양곡 도매시장	서초구 양재동 223	'88. 8. 3	양곡	대한양곡 농협(공)	30,048	17,018	677	15,931
서울시 노량진 청과도매시장	동작구 노량진동 16	'79. . .	청과	서울수산청과	5,000	5,520	2,556	1,208
서울시 노량진 수산도매시장	동작구 노량진동 13-8	'73. . .	수산	노량진수산	22,134	19,855	6,962	31,031
서울시 마장동 축산도매시장	성동구 마장동 766-8	'65. 3. 17.	축산	우성농역	20,130	7,675	1,132	7,600
서울시 독산동 축산도매시장	금천구 독산동 1007-13	'69. 7. 8.	축산	태강산업	7,809	6,580	668	1,110
부산시 범천 청과도매시장	진구 범천동 844-67	'68. 5. 25	청과	중앙청과	3,357	4,897	2,136	99
부산시 한전 청과도매시장	진구 부전동 474	'84. 3. 9	청과	한전청과	3,338	3,702	3,181	634
부산시 거제 청과도매시장	연제구 거제3동 486-2	'83. 10. 26	청과	거제청과	3,682	4,743	1,983	195
부산시 광안 청과도매시장	수영구 광안동 120-262	'75. 2. 25	청과	남부산청과	3,380	4,732	2,058	606
부산시 명륜 청과도매시장	동래구 명륜동 647-2	'68. 5. 25	청과	동부산청과	3,507	4,359	2,069	450
김해시 주촌 축산도매시장	주촌면 내삼리 1282	'81. 1. 2	축산	태강산업	47,113	13,700	1,175	6,000
부산시 모라 축산도매시장	사상구 모라동 2702	'81. 10. 2	축산	동원산업	13,457	5,225	84	130
대구시 축산 도매시장	서구 중리동 1136-37	'81. 4. 1	축산	신흥산업	12,456	5,818	561	1,150
대구시 한약재 도매시장	중구 남성로 51-1	'82. 7. 1	한약재	대구한약재	2,776	3,444	1,184	430
인천시 축산도매시장	서구 가좌동 477-4	'89. 11. 11	축산	삼성식품	8,758	7,636	549	
광주시 축산도매시장	북구 양산동 409-5	'71. 10. 26	축산	삼호축산	22,737	6,455	214	1,650
대전시 축산도매시장	대덕구 오정동 705-64	'80. 1. 9	축산	대양식품	11,807	957	270	500

시 장 명	소재지	개 장 일	부 류 명	입주도매시장법인	시 설 현 황 (㎡)			
					대 지	건 물 면 적	경 매 장	주차장
원주시 청과도매시장	단계동 803-1	'81. 4. 27	청과	원주합동청과	4,959	3,181	1,931	495
정읍시 청과도매시장	정읍시 연지동 506-70	'75. 11. 5	청과	정일청과	3,330	1,000	900	830
목포시 연산도매시장	연산동 1048	'97. 4. 3	청과	목포농산물	10,626	3,129	1,960	4,000
목포시 상동도매시장	상동 860	'97. 5. 26	청과	목포농수산	10,000	3,510	2,476	4,505
여수시 농산물도매시장	충무동 614-1	'64. 4. 7	청과	여수중앙청과	1,557	1,206	991	105
포항시 농산물도매시장	북구 죽도2동 57-3	'83. 5. 1	청과	포항청과	3,155	1,782	1,013	360
경주시 농산물도매시장	성건동 339-2	'63. 9. 30	청과	경주중앙청과	1,173	1,182	708	250
김천시 농산물도매시장	모암동 187-11	'77. 6. 3	청과	김천청과	3,505	1,943	2,450	50
안동시 농산물도매시장	풍산읍 노리 953-7	'82. 2. 22	청과	안동청과	25,090	6,732	4,650	2,537
영천시 농산물도매시장	조교동 838-2	'81. 10. 30	청과	영천농산물	8,643	2,226	1,352	738
포항시 수산도매시장	북구 죽도1동 1-8	'68. 9. 20	수산	포항수산	2,205	1,865	564	50
경주시 수산도매시장	성건동 339-2	'63. 10. 18	수산	경주수산	1,268	1,886	660	6
북마산 청과도매시장	합포구 상남동 30-1	'82. 9. 21	청과	북마산청과	2,460	2,902	1,430	92
마산시 청과도매시장	합포구 신포동2가 28	'38. 9. 1	청과	마산청과	4,830	4,560	2,900	-

부록 5) 협회 현황

1. (사) 한국농수산물도매시장법인협회

- 회 장 : 나 경 만 ○ TEL : (02) 3401-4001, FAX : (02) 3401-4002
- 회사 설립일 : 1974. 1. 14 (농림수산부장관 인가)
- 회 원 사 수 : 총 32사 (청과부류 31사, 수산부류 1사)

도시명	회사명	대표자	우편번호	주소	지역번호	전화번호	전송
서울	서울청과(주)	신기택	138-701	송파구 가락동 600번지	02	407-2121	407-2130
	(주)중앙청과	박영목	"	"		407-3700	404-4017
	동화청과(주)	문연식	"	"		407-4321	407-8978
	한국청과(주)	나경만	"	"		407-1110	404-2788
	대아청과(주)	오찬동	"	"		407-8800	406-7961
	서울수산청과(주)	노환진	156-050	동작구 노량진동 16-1		824-6611~5	824-6613
	노량진수산(주)	김영갑	156-051	동작구 노량진1동 13-8	814-2211~5, 2217	812-4940	
부산	부산청과(주)	김준태	617-030	사상구 업궁동 649	051	320-5000, 5114	320-5171
	항도청과(주)	박만식	"	사상구 업궁동 648		317-6611~8	317-6619
대구	대구중앙청과(주)	이용우	702-270	북구 매천동 527-3	053	312-9111~5, 9117	312-9116
인천	(주)대인농산	조태진	405-220	남동구 구월동 1446	032	435-1112, 439-8651~8	439-8659
	인천농산물(주)	정용웅	"	"		421-3769, 421-3764~9	421-3762
	덕풍청과(주)	류준혁	"	"		438-9380	438-9389
광주	광주청과(주)	기세원	500-120	북구 각화동 437-3	062	528-6100~6119	264-3680
	광주중앙청과(주)	정갑수	"	"		528-6311~6, 6300	528-6317
	(주)호남농산물	김광희	"	북구 각화동 340-1		263-0401	263-6277

도 시 명	회 사 명	대 표 자	우편번호	주 소	지역번호	전 화 번 호	전 송
대 전	대전청과(주) 대전중앙청과(주)	송우영 송성철	306-010 "	대덕구 오정동 705 "	042	622-7750~4 631-6660~3	626-7754 631-6664
울 산	울산중앙청과(주)	황세열	680-020	남구 삼산동 904-10	052	267-4480~2, 268-5411	267-4483
수 원	수원청과물(주) 세류청과(주)	이년용 김용구	441-390 "	권선구 권선동 1229 "	0331	232-2253, 2263 236-3700	232-2264 236-9908
안 산	안산국제청과(주)	손영환	425-160	이동 528	0345	417-4400~5	417-4406
원 주	원주합동청과(주)	서옥수	220-100	단계동 803-1	0371	742-2325, 8709	742-8708
춘 천	(주)호반농산	허경석	200-140	사농동 133-1	0361	242-7891~4	242-7895
청 주	청주청과시장(주)	장세량	361-300	홍덕구 봉명동 2210	0431	266-5813, 5815	266-5813
천 안	천안청과(주)	한영수	330-280	신당동 488-1	0417	583-0071~5, 583-0037~9	583-0039
익 산	(합)이리청과	박성준	570-130	익산시 목천동 916-4	0653	855-3202	854-7580
전 주	전주청과물(주)	지춘식	561-300	덕진구 송천동 2가 492-36	0652	276-0178, 275-0911~2	254-3292
정 읍	정일청과(주)	김선현	580-070	연지동 506-70	0681	535-2810, 4453	535-4643
여 수	여수중앙청과(주)	서삼득	550-100	충무동 614-1	0662	663-4860, 5860, 6860	663-2860
창 원	(주)경남청과시장	안병주	641-465	창원시 팔룡동 7번지	0551	276-9191	276-9196
마 산	마산청과시장(주)	김길두	631-442	신포동 2가 27-8	0551	223-7121~3	223 -7131

2. (사)한국농산물중도매인조합연합회

- 연합회 설립일 : '87. 10. 22
- 법인 설립 허가일 : '92. 5. 4
- 지역별현황

조 합 명	조 합 장	주 소	T E L	F A X
연 합 회	한 용 근	서울시 송파구 가락동 600	02)407-3718	443-2115
서울지회	한 용 근	"	02)406-0076	443-2115
한국청과(채)	정 병 길	"	02)407-1131,2	400-8172
동화청과(채)	최 중 우	"	02)407-0021	407-3717
중앙청과(채)	이 성 관	"	02)407-0576	406-9031
농 협(채)	김 영 환	"	02)407-4469	406-9311
서울청과(채)	성 낙 천	"	02)407-8323	407-8323
부산지회	최 수 삼	부산시 북구 엄궁동 649	051)317-0318	317-0319
부산청과	최 수 삼	"	051)320-5161-3	320-5164
항도청과(채)	김 덕 환	"	051)315-0551	
농 협(채)	이 효 순	"	051)314-8381	
광주지회	봉 형 만	광주시 북구 각화동 437-3	062)262-6214	262-6214
광주청과(과)	김 재 봉	"	062)528-6200	
광주청과(채)	김 인 환	"	062)266-5832	
광주중앙(과)	박 문 길	"	062)266-6061	
광주중앙(채)	이 정 식	"	062)265-4269	
광주원협(과)	나 임 채	"	062)262-7902	
광주원협(채)	김 종 만	"	062)264-5938	
호남농산물	김 성 홍	"	062)264-3458	
대구지회	전 성 곤	대구시 북구 매천동 527-3	053)311-4817	311-4818
대한(소채)	손 진 옥	"	053)311-2312	
대한청과(과채)	권 오 생	"	053)311-6011	

조 합 명	조 합 장	주 소	TEL	FAX
대한청과(채소)	이 종 열	"	053)311-9697	
영남청과(과)	김 경 환	"	053)312-7936	
영남청과(채)	정 동 술	"	053)314-7571	
제 일 청 과	강 판 석	"	053)312-0515	
대구농협(채)	김 술 식	"	053)314-8893	
대구농협(과)	장 동 영	"	053)311-8044	
대전중앙청과	고 정 근	대전시 대덕구 오정동 705	042)624-7280	
청 주 청 과	김 봉 진	청주시 흥덕구 봉명동 2210	0431)264-9765	
청 주 원 협	정 상 길	"	0431)273-3869	
천 안 청 과	김 환 무	천안시 신당동 488-1	0417)554-6487	
전 주 청 과	조 영 호	전주시 덕진구 송천2가 492-36	0652)277-5985	
경 기 지 회	임 경 문	수원시 권선구 권선동 58-3	0331)235-1392	
수원청과(채)	김 홍 렬	"	0331)232-0548	
세류청과(채)	곽 수 열	"	0331)235-5331	
수 원 원 협	김 연 태	"	0331)236-1918	

3. (사)전국농산물산지유통인증양연합회(수집상 연합회)

- 연합회 설립일 : 1995. 6. 22
- 법인 설립 허가일 : 1997. 7. 4
- 지역별 현황

연 합 회 명	회장명	주 소	전 화	FAX
중 앙 연 합 회	나채문	서울시 송파구 가락동 600 청과동 3층 101호	02)3401-2870-4	3401-2874
서울경기연합회	최한복	서울시 송파구 가락동 600 청과동 3층 29호	02)404-6680	
부 산 연 합 회	송현수	부산시 사상구 엄궁동 644 농협공판장 2층	051)313-0480	315-0628
대구경북연합회	정상문	대구시 북구 매천동 527-3 농산물도매시장 농산B동 원예농협중2층	053)312-8237	312-8239
인 천 연 합 회	노기조	인천시 남동구 구월동 1146 건영농산 2층	032)435-7634	
광주전남연합회	김종석	광주시 북구 문흥동 108-5	062)267-8095	267-8094
대전연합회	김삼근	대전시 대덕구 오정동 73-3	042)636-8947	636-0213
강원도연합회	전영대	강원도 평창군 진부면 송정택지 2517-2	0374)36-5353	36-5354
충청남도연합회	조성훈	천안시 신당동 488-1	0417)584-2088	584-3344
충청북도연합회	이홍수	청주시 흥덕구 봉명2동 2210	0431) 67-1588	69-1588
전라북도연합회	김태식	전북전주시덕진구송천동2가 527-13	0652)251-9241	251-9242
경상남도연합회	하창규	창원시 팔용동7 경남청과내 2F	0551)88-4171	65-4834