

630.951

L2937

농가경제
농산물생산비
양곡소비량

조사결과보고

Report on the Results Farm Household Economy Survey
Production Cost Survey of Agricultural Products
Food Grain Consumption Survey

1986

寄贈	
1986年	8月19日
寄贈本	

농수산부

Ministry of Agriculture & Fisheries
Republic of Korea

국 민 교 육 헌 장

우리는 민족중흥의 역사적 사명을 띠고 이 땅에 태어났다.

조상의 빛난 얼굴을 오늘에 되살려, 안으로 자주독립의 자세를 확립하고, 밖으로 인류 공영에 이바지 할 때다.

이에, 우리의 나아갈 바를 밝혀 교육의 지표로 삼는다.

성실한 마음과 튼튼한 몸으로 학문과 기술을 배우고 익히며, 타고난 저마다의 소질을 제발하고, 우리의 처지를 약진의 발판으로 삼아, 창조 의 힘과 개혁의 정신을 기른다.

공익과 질서를 앞세우며 능률과 실질을 숭상하고, 경애와 신의에 뿌 리박은 상부상조의 전통을 이어받아, 명량하고 따뜻한 협동정신을 복돋 운다.

우리의 창의와 협력을 바탕으로 나라가 발전하며, 나라의 융성이 나 의 발전의 근본임을 깨달아, 자유와 권리에 따르는 책임과 의무를 다하 며, 스스로 국가건설에 참여하고 봉사하는 국민정신을 드높인다.

반공 민주정신에 투철한 애국애족이 우리의 삶의 길이며, 자유세계의 이상을 실현하는 기반이다. 길이 후손에 물려줄 영광된 통일조국의 앞 날을 내다보며, 신념과 긍지를 지닌 근면한 국민으로서, 민족의 슬기를 모아 즐기찬 노력으로 새 역사를 창조하자.

1968년 12월 5일

머 리 말

이 보고서는 농수산부가 통계법에 의한 지정통계로서 매년 실시하고 있는 농가경제 조사, 농산물생산비조사, 양곡소비량 조사결과에 대한 1985년도 종합보고서입니다.

본 조사의 주요목적은 농촌경제와 농업경영 구조파악, 농산물의 수익성 분석, 농가 및 비농가의 양곡소비 실태를 파악하여 농업정책수립 및 국민소득 추계를 위한 기초자료를 제공하고 나아가서는 농업문제 연구의 실증적 기초자료를 제공하는데 있습니다.

농업을 둘러싸고 있는 제반환경이 급격하게 변화하고 농업기술발전이 현저한 이때 본 보고서는 농가경제의 구조와 순환을 파악하는 유일하고도 귀중한 자료로 이용되고 있음을 인식하여 자료이용에 대한 시제열 분석이 가능하도록 1976년부터 1985년까지의 자료를 계열화하여 수록하였으며, 농촌 영농구조의 다양화에 따라 1983년부터 전국 농가를 경지구모별 외에도 도시근교, 평야, 중간 및 산간지대로 구분하여 자료를 수록하고 있습니다.

본 조사결과가 한국 농업발전에 일부나마 기여하기를 바라며 다양한 통계수요에 대응할 수 있도록 타당성과 신뢰성을 갖춘 통계를 작성하기 위하여 끊임없이 노력할 뿐만 아니라 매년 생산된 통계자료는 계속적이고도 즉각적으로 이용될 수 있도록 데이터 베이스(Data Base)에 축적하고 있습니다.

끝으로 본 조사에 적극 협조하여 주신 표본가구 여러분과 자료수집을 위하여 애써 주신 일선 조사원에게 깊은 감사를 드리는 바이며, 본 조사의 개선 발전에 이용자 여러분의 아낌없는 조언을 바랍니다.

1986. 6.

농 수 산 통 계 관

안 성 불

P R E F A C E

This is the report containing the results of the 1985 Farm Household Economy Survey, the Production Cost Survey of Agricultural Products and the Food Grain Consumption Survey, conducted by the Bureau of Agricultural and Fisheries Statistics, Ministry of Agriculture and Fisheries.

The purpose of these surveys is to grasp the farm economy and the agricultural management structure, analyze the profit of agricultural products, measure the grain consumption of the farm households as well as non-farm households, necessary for the formulation of agricultural policies, the estimation of national income, and for providing information for the study of the agricultural sector.

These data are useful for obtaining information on the structure and circulation of the farm household economy while the environment surrounding the agriculture is rapidly changing and the agricultural techniques is remarkably improving.

This report contains the data from 1976 to 1985 for time series analyses with the data being classified into not only five strata by scale of farming land but also four strata by zone.

We make considerable and continuous efforts to produce the agricultural statistics which are valid and reliable in response to the various demands. We maintain all the produced statistics in Data Base for immediate and continuous utilization.

I would like to express my sincere gratitude to all of the individuals and the agencies concerned who have contributed to these surveys. Any comments on this report will be greatly appreciated.

June, 1986

Sung-Bong Ahn

Director - General
Bureau of Agricultural
and Fisheries Statistics

차 례

CONTENTS

1. 농가경제조사결과보고 3
Report on the Results of
Farm Household Economy Survey

2. 농산물생산비 조사결과보고 265
Report on the Results of Production Cost Survey of
Agricultural Products

3. 양곡소비량 조사결과보고 431
Report on the Results of
Food Grain Consumption Survey

승인번호 : 126-11-02

농가경제조사결과보고

Report on the Results of Farm Household Economy Survey

1986

목 차

Contents

제 목	Subjects	Page
제 1 부 조사개요 및 동향	Chapter 1 { Outline of Survey & Annual Trend }	
I. 조 사 개 요	Outline of the Survey	
1. 조 사 목 적	Purpose of the Survey	11
2. 조 사 기 구 및 업 무	Organization	11
3. 조 사 연 령	Background of the Survey	12
4. 조 사 대 상	Scope of the Survey	13
5. 표 본 설 계	Sampling Design	13
6. 조 사 사 항	Survey Items	15
7. 조 사 방 법	Survey Methodology	16
8. 조 사 항 목 분 류	Classification of Items	17
9. 주 요 항 목 해 설	Explanation for Major Items	24
10. 이 용 상 주 의 사 항	Note for the Users	27
11. 조 사 지 구 일 략 표	List of Enumeration Districts	30
II. 능 가 경 제 동 향	Annual Trend of Farm Household Economy	
1. 총 팔	Summary	35
2. 농 업 조 수 입	Agricultural Gross Receipts	36
3. 농 업 경 영 비	Agricultural Management Expenditures	38
4. 농 의 소 득	Non - Agricultural Income	40
5. 가 계 비	Living Expenses	42
6. 농 가 자 산	Farm Household Assets	43
7. 농 가 부 채	Farm Household Liabilities	44
제 2 부 통계표 I (년도별)	Chapter 2 { Table of Statistics I (By year) }	
1. 표 본 능 가 개 황	Outline of Sample Farm Household	
1-1 표 본 농 가 개 황	Outline of Farm Household	70
1-2 가 구 원 상 황	Status of Family	72
1-2-1 가 구 원 교 육 상 황	Education status of Family	74
1-2-2 가 구 원 취 업 상 황	Employment status of Family	74
1-3 경 지 면 적 상 황	Status of Cultivated Land	76
2. 능 가 경 제 주 요 지 표	Major Indicators of Farm Household Economy	

제 목	Subjects	Page
3. 농 업 수 지	Agricultural Receipts & Expenditures	
3-1 농 업 조 수 입	Agricultural Gross Receipts	80
3-2 농 업 경 영 비	Agricultural Management Expenditures	82
3-3 농 업 수 지	Agricultural Receipts & Expenditures	84
4. 겸 업 수 지	Side Business Receipts & Expenditures	
4-1 겸 업 수 입	Side Business Receipts	86
4-2 겸 업 지 출	Side Business Expenditures	87
5. 사 업 이 외 수 지	Non-Business Receipts & Expenditures	
5-1 사 업 이 외 수 입	Non -Business Receipts	88
5-2 사 업 이 외 지 출	Non -Business Expenditures	89
6. 이 전 수 입	Transferred Receipts	89
7. 가 계 비	Living Expenses	90
8. 농 가 자 산	Farm Household Assets	92
9. 농 가 차 입 금	Farm Household Liabilities	
9-1 용 도 별 차 입 금	F. H. Liabilities by Using	94
9-2 차 입 처 별 차 입 금	F. H. Liabilities by Borrowing	94
10. 농 업 생 산 성 지 표	Indicators of Agricultural Productivity	96
11. 농 가 노 동 투 하 량	Farm Household Labor Hours	
11-1 농 가 노 동 투 하 량	Farm Household Labor Hours	98
11-2 작 물 별 노 동 투 하 량	F. H. Labor Hours by Crops	100
제 3 부 통 계 표 Ⅱ		
(경지규모별, 지대별)		
Chapter 3		
{ Table of Statistics Ⅱ		
(By size of Cultivated Land & By Zone)}		
1. 농 업 조 수 입	Agricultural Gross Receipts	104
2. 농 업 경 영 비	Agricultural Management Expenditures	106
3. 농 업 소 득	Agricultural Income	106
4. 겸 업 수 입	Side Business Receipts	108
5. 겸 업 지 출	Side Business Expenditures	108
6. 겸 업 소 득	Side Business Income	108
7. 사 업 이 외 수 입	Non -Business Receipts	110
8. 사 업 이 외 지 출	Non -Business Expenditures	110
9. 사 업 이 외 소 득	Non -Business Income	110
10. 이 전 수 입	Transferred Receipts	112
11. 농 외 소 득	Non -Agr. Income	112
12. 농 가 소 득	F. H. Income	112

제 목	Subjects	Page
13. 조 세 공 과	Taxes & Public charges	112
14. 가 처 분 농 가 소 득	Disposable F. H. Income	112
15. 가 계 비	Living Expenses	114
16. 분 가 지 출	Branch Family Exp.	116
17. 농 가 경 제 잉 여	Surplus of F. H. Economy	116
18. 재 산 적 수 입	Receipts from Disposal of Property	118
19. 재 산 적 지 출	Disbursement for Procurement of Property	120
20. 토 지 소 유 상 황	Status of Land Ownership	122
21. 건 물	Building	128
22. 대 농 구	Agricultural Implements	132
23. 동 물	Livestock and Poultry	136
24. 대 식 물	Tree and Vines	140
25. 재 고 농 산 물 평 가 액	Value of Agricultural products Inventory	144
26. 재 고 생 산 자 재 평 가 액	Value of Agricultural Materials Inventory	146
27. 현 금 및 준 현 금	Cash and Quasi-cash	148
28. 농 가 차 입 금	Farm Household Liabilities	152

제 4 부 통 계 표 Ⅲ (월별)

Chapter 4

{ Table of statistics Ⅲ (By month) }

1. 농 가 경 제 주 요 지 표	Major Indicators of F.H.Economy	160
2. 농 업 조 수 입	Agricultural Receipts	168
3. 농 업 경 영 비	Agricultural Management Expenditures	176
4. 곁 업 수 입	Side Business Receipts	184
5. 곁 업 지 출	Side Business Expenditures	188
6. 사 업 이 외 수 입	Non-Business Receipts	192
7. 사 업 이 외 지 출	Non-Business Expenditures	196
8. 이 전 수 입	Transferred Receipts	200
9. 가 계 비	Living Expenses	204
10. 재 산 적 수 입	Receipts from Disposal of Property	224
11. 재 산 적 지 출	Disbursement for Procurement of Property	232
12. 농 가 노 동 투 하 량	Labor Hours of Farm Household	240
13. 작 물 별 노 동 투 하 량	Labor Hours of F. H. by Crops	256

농가경제조사
FARM HOUSEHOLD ECONOMY SURVEY

제 1 부
Chapter 1

조사개요 및 동향
Outline of Survey
& Annual Trend

<일 러 두 기>

1. 세목의 합계가 "합계숫자"와 일치하지 않는 것은
사사오입 하였기 때문입니다.
2. 사용된 부호의 뜻은
 - : 단위미만
 - : 해당사항 없음
 - … : 미 상
 - △ : 감 소

[Notice]

1. Owing to rounding the figures to the nearest unit the sum of the individual entries may not equal the total figure
2. The key to the symbols are
 - : Less than the unit value.
 - : Data not available.
 - … : Data unknown or unreported.
 - △ : Decreased.

제 1 부 조사개요 및 동향

I. 개 요

1. 조 사 목 적

본 조사는 우리나라 농가경제 및 경영의 실태를 파악하여 농업행정 및 농업문제 연구의 기초자료를 제공할 목적으로 1953년부터 농수산부가 조사하고 있다. 그러므로 본 조사는 농업의 재생산구조를 파악함과 동시에 농가경제의 동향과 경제사회의 제변천에 따르는 농업산업의 구조변화를 파악하므로서 농업경영의 개선, 농촌소비 수준의 측정, 농가경제지표 및 패리티지수의 산출등 제자료를 획득하여 농업정책 수립과 국민소득 추제를 위한 기초자료를 제공하고 나아가서는 농업문제 연구의 실증적 기초자료를 제공하는데 있다.

2. 조사기구 및 업무

본 조사를 위한 조사기구는 중앙에 농수산부 농수산 통계관실 유통경제 통계담당관실이 있고 지방에는 주재 조사원 및 표본농가의 체계로 되어있으며 담당업무는 다음과 같다.

가. 농수산부 농수산 통계관실 유통경제 통계담당관실

중앙담당기관인 농수산부 농수산 통계관실 유통경제통계담당관실은 조사기획, 조사원의 교육훈련 및 근무동태파악, 조사원의 제반 지도감독, 보고서의 검토 및 결과분석과 공표등 제반업무를 담당하고 있다.

나. 농수산 통계 도사무소 및 시·군출장소

농수산통계 도사무소 및 시·군출장소는 조사원에 대한 지도, 감독 및 조사표의 검토를 하므로써 조사의 정확성을 기하고 있다.

다. 지방주재 조사원

전국 200개 조사지구에서는 각 1명의 조사원이 주재하여 일제부의 배부, 기장지도 및 회수, 일제부의 검토 및 입력, 조사원부의 정리보고 및 기타 자료수집업무에 종사하고 있다.

라. 표본농가

전국 200개 지구에는 총 2,000호의 표본농가가 있어 매일매일의 거래상황을 일제부에 자계식 방법에 의하여 직접 기장하고 있다.

3. 조 사 연 혁

가. 초기의 농가경제 조사

전화와 재해로 인해 피폐한 농가경제 실태를 파악할 목적으로 1953년 7월 1일부터 한국은행(조사부)과 합동으로 조사를 시작하였다. 당시 조사명칭은 「농촌실태조사」라 하고 조사대상은 유의선정방법으로 전국 300호의 농가를 선정하였다.

나. 1954년의 개편

한국은행과 합동으로 착수한 본 조사는 1954년 7월 1일을 기하여 각각 분리하여 조사하기 시작하였는데, 농수산부에서는

(1) 유의 표본 선정 방법으로 전국 33개 조사지구와 대상농가 330호(매지구 10호)를 선정하고 매조사 지구에 1명의 조사원을 주재시켜 본 조사업무를 담당케 하였으며, 33개 조사지구중 17개 조사지구(170호)는 농가경제조사를, 나머지 16개 조사지구(160호)는 농산물 생산비 조사를 실시하였다.

(2) 지대별과 규모별의 특성을 파악하기 위하여 평야, 중간, 산간의 3개지대와 세농(0.5ha미만), 소농(0.5~1.0ha), 중농(1.0~2.0ha), 대농(2.0ha이상)의 4계층으로 구분조사하였다.

다. 1961년의 개편·보완

이상과 같은 초기의 본 조사는 표본수가 모집단에 비하여 지나치게 적어서 대표치로서의 신뢰도가 낮았으며, 표본설계에 있어 유의 표본선정 방법을 사용하였으므로 추정오차를 계산하지 못하였을 뿐만 아니라 조사내용 및 방법에 있어서도 미비한 점이 허다하여 1961년 7월 1일을 기하여 표본선정, 조사내용과 방법을 다음과 같이 개편 보완하였다.

(1) 표본선정 방법은 임의표본 추출방법에 의한 층화 3단 확률 비례 추출법을 사용하여 전국에 80개 층을 설정하였고 전농가의 1,917분의 1의 표본농가를 Random원칙에 의하여 추출하였으며, 추출단위는 농가수에 비례하여 확률적으로 추출하였다.

(2) 종래 각각 분리 조사하던 농가경제와 생산비의 조사지구 및 표본농가를 일원화시켜 80개지구 1,200호 표본농가에 대하여 동시에 조사토록 조사 내용과 방법을 개편하였다.

(3) 조사내용에 있어서는 종래의 농가 생계비 조사를 위주하던 내용을 지양하고 경영단위인 동시에 소비단위인 농가의 성격을 수입과 지출의 양면에서 종합적으로 파악할 수 있도록 조사내용을 개편하였다.

(4) 농가의 규모별 특징을 더욱 상세히 비교 파악하기 위하여 종래의 4계층을 더욱 세분하여 0.5ha미만, 0.5~1.0ha, 1.0~1.5ha, 1.5ha~2.0ha, 2.0ha 이상의 5계층으로 구분하여 각계층의 특성을 분석 비교할 수 있도록 하였다.

(5) 농가경제 조사는 1962년 1월 15일 법률 제 980호로서 공포 실시하게된 통계법에 의하여 통계위원회의 심의를 거쳐 1962년 12월 8일자 저정통계 제 8호로서 지정되었다.

라. 1973년 및 1977년 표본변경

1970년 농업센서스 결과를 기초로 하여 1973년에 새로운 표본을 설계 하였으며, 기본적인 표본설계 방법은 1961년과 동일하나 지역별 통계를 생산하기 위하여 표본수를 종전의 전국 80개 조사지구, 1,182호의 표본농가를 전국 160개 조사지구, 2,518호의 표본농가로 확장하였으며 그후 1977년에 225개 조사지구, 3,375호 표본농가로 재확장하였다.

마. 1982년 표본변경

1980년 농업센서스결과를 기초로하여 1982년에 새로운 표본을 설계하였다. 기본적인 표본설계 방법은 종래의 활용도가 적었던 지역별 통계대신 지대별, 영농형태별 통계를 생산할 수 있는 전국 단일 모집단으로 전국 200개 조사지구 2,000호 표본농가를 선정하였다.

4. 조 사 대 상

본 조사는 1980년 농업센서스자료를 사용하여 표본설계를 하였기 때문에 1980년 농업센서스 당시에 규정 한 농가정의에 부합되도록 조사대상을 정하였다. 즉 경지(논·밭·수원지) 10a 이상을 가지고 직접 농사를 짓는 가수와 경지가 없더라도 대가축 1마리 이상이거나 중가축 3마리 이상 또는 소가축 40마리 이상, 가금 30마리 이상이거나 풀벌 5통 이상을 사육하는 축산농가를 그 대상으로 하였다. 위에 해당하는 경우 일지라도 시험장, 학교, 종교단체 등의 준농가를 그 대상에서 제외하였다. 계통확을 추출방법에 의하여 선정된 표본농가가 기장 능력이 없더라도 대표성, 객관성을 살리기 위하여 조사 대상에서 제외시키지 아니하고 조사원으로 하여금 대리 기장토록 하였다.

5. 표 본 설 계

본 조사의 설계에 있어서는 예산과 조사원수, 조사원의 부담능력등 제약조건을 감안하여 표본의 크기를 2,000호로 하였다. 즉 200개 조사지구에 각 조사지구당 10호의 표본농가를 선정하고 조사원 1명이 조사지구에서 주재 근무토록 하였다.

가. 모 집 단

1980년 농업센서스에서 기록된 전국 2,157,555호의 농가를 모집단으로 하여 농촌의 영농구조 변화에 따른 지대별, 영농형태별 농가소득을 추계하고 농산물 생산비조사, 영농실태, 주요 농산물 소비량 및 재고량, 식부의향 조사등 각종의 농정자료를 제공할 수 있도록 전국 단일 모집단의 다목적 표본설계를 하였다.

나. 표본의 크기

표본오차를 모집단 표준편차의 4% 이내로 하고, 표본설계의 설계효과(design effect)를 3.2로 보아 아래 공식에 의거 표본 크기를 계산하였다.

$$\alpha_{\bar{x}} = \frac{\alpha}{\sqrt{n}} = 0.04 \alpha$$

$$\text{표본크기} = 625 \times 3.2 = 2,000 \text{ 개}$$

$$\left[\begin{array}{l} \alpha : \text{모집단의 표준편차} \\ \alpha_{\bar{x}} : \text{표본의 표준편차(표본오차)} \end{array} \right]$$

표본의 크기가 종전보다 줄어든 것은 종전의 도별 모집단 설계에서 전국 단일 모집단으로 표본을 설계한 결과이며, 조사 지구수는 225개 지구에서 200개 지구로 거의 변동이 없으며 각 지구당 표본 농가수를 15호에서 10호로 감축하여 조사원에게 적절한 업무량을 부과함으로써 비표본 오차를 줄일 수 있도록 노력하였다. 그 결과 전국 200개 조사 지구 각 지구당 10호의 표본 농가를 추출하였다.

다. 총 화 지 표

아래의 지대별, 영농형태별 구분을 총화지표로 사용하여 총화확률 비례추출법에 의거 표본설계를 하였다.

(1) 지 대 구 분

아래의 기준과 부락주민의 판단을 참조하여 4개의 지대구분을 하였다.

- 도시근교 : 시·군청소재지 및 도시에 인접한 지역
- 평 야 : 지역내의 들이 75% 정도 또는 이상인 지역
- 중 간 : 지역내의 산과 들이 약 50% 정도인 지역
- 산 간 : 지역내의 산이 75% 정도 또는 이상인 지역

(2) 영농형태구분

- 담 작 : 전경지 면적중 논·밭의 면적이 65% 이상인 부락
- 전 작 : 전경지 면적중 밭의 면적이 65% 이상인 부락
- 과 수 : 전경지 면적중 과수재배 면적이 50% 이상인 부락
- 채 소 : 전경지 면적중 채소재배 면적이 50% 이상인 부락
- 특 작 : 전경지 면적중 특용작물재배 면적이 50% 이상인 부락
- 축 산 : 농가당 평균 소 10마리 혹은 돼지 20마리 혹은 닭 200마리 이상을 사육하는 부락
- 양 잡 : 전경지 면적중 뽕밭 면적이 50% 이상인 부락
- 기 타 : 이상에 속하지 아니한 부락

라. 표 본 추 출

각 도별 농가수에 비례하고 지대별, 영농형태별 층화지표를 사용한 층화확률 추출법으로 표본 농가를 선정하였다.

(1) 1차 추출단위 : 리·동(조사지구)

지대별, 영농형태별 층화지표를 이용하여 전국의 부락을 분류하고 확률비례 추출하였다.

(2) 2차 추출단위 : 농 가

1차 추출된 조사 지구내의 전농가를 대상으로 추출간격 1/10의 계통 확률 추출법을 사용하였으며 농가의 규모별 분포를 고려하여 각 조사지구 부락의 영농형태별 구분에 따라 우선 순위를 정하고 규모가 큰 농가에서 작은 농가 순으로 배열토록 하였다.

마. 표본조사지구 현황

(1) 지대별, 영농형태별 조사지구 현황

구 분	계	도 시 근 교	평 야	중 간	산 간
계	200	25	46	74	55
답 작	88	10	31	32	15
전 작	2	1	-	-	1
과 수	7	5	1	-	1
채 소	3	-	-	3	-
특 작	4	4	-	-	-
축 산	11	2	2	4	3
기 타	85	3	12	35	35

(2) 도별 조사지구 현황

	계	경 기	강 원	충 북	충 남	전 북	전 남	경 북	경 남	제 주
지구수	200	25	17	17	26	23	30	30	27	5

6. 조 사 사 항

본 조사는 농가경제의 실태를 파악하는데 필요한 주요사항을 조사하는 것으로 조사 항목은 다음과 같다.

가. 표본농가의 개황

표본농가의 상주가구원 또는 동거인에 대한 경영주와의 관계, 연령, 직업, 교육상태, 노동능력 및 경지 개황과 취업관계를 조사하였다. 여기서 가구원 또는 동거인이라 함은 3개월 이상 항시 동거하는 자로서 가족이라도 3개월 이상 출타 하였을 경우에는 가구원에서 제외하였다.

그리고 노동능력은 당해 지방의 실일꾼을 표준으로 가구원의 성별, 연령, 농업노동의 숙련도 및 건강 상태를 참고로 실노동능력을 평가하였으며, 경지 개황은 자작 경지와 차용 경지에 한하여 조사하였다.

노동능력은 특별한 이상이 없는 한 개개인의 1월 1일 현재의 노동능력이 12월 말까지 계속되는 것으로 간주하였다.

나. 표본농가의 수입 및 지출

농가 일체의 수입과 지출은 복식부기의 원리를 이용한 단식부기의 기장방법에 의하였다.

(1) 수입을 농업수입, 겸업수입 및 사업의 수입인 노임, 급료, 임대료 및 이자수입과 사례금, 송금보조 및 피증보조 등으로 구성된 이전수입 및 재산적 수입으로 구분 조사하였다.

(2) 지출은 농업지출, 겸업지출 및 사업의 지출인 차입금이자, 조세공과금과 가계비, 분가지출 및 재산적 지출로 구분 조사하였다.

다. 노동 시간

가구원의 노동시간 및 노동일수, 노동시간은 노동종별 및 작물별로 조사하였으며 또한 축력 시간과 사용 일수도 조사하였다. 가구원의 노동시간은 소득적 노동에 대하여만 조사하였으며, 가계소비노동에 대하여는 조사하지 않았다.

라. 표본농가의 재산

표본농가가 소유하고 있는 자산 및 부채를 대상으로 하나, 다음 재산에 대하여는 조사 대상에서 제외하였다.

(1) 가구, 가재, 의료품 등의 가재용 자산

(2) 농업 이외에 전용되는 건물, 기계, 선박 등의 농외 고정자산과 겸업의 원료와 상업자본이 되는 재화 등 농외유동자산

(3) 소식물 및 소농기구

(4) 자가의 경영 내부에서 생산되어 다시 농업생산 내부에 투하되는 사료, 퇴비, 녹비, 종묘 등의 중간생산물과 농업 생산물의 부산물인 짚, 보릿짚, 계분 및 가계의 폐잔물인 초목회, 인분노 등의 부산물

7. 조 사 방 법

가. 조사장부의 종류

(1) 일 계 부

본 조사의 근간이 되는 일계부는 농가에 비치하여 그날 그날의 농가경제의 동태를 농가에서 직접 기장하는 조사 장부이다.

(2) 농가경제 조사원부(재산매장)

이원부는 연 2회(연초와 연말) 조사원이 직접 실제로 조사하여 기장하는 조사부로서 농가재산의 이용실태 및 변동상태등을 파악한다.

나. 자료 수집 방법

(1) 조사 농가 기장 지도

조사원은 농가를 방문하여 일제부 기장을 검토 지도하며, 기장 능력이 없는 농가는 조사원이 직접 면접하여 대리 기장한다.

(2) 일제부의 회수

매일 기장된 일제부는 월말에 조사원이 회수한다.

(3) 일제부의 검토 및 항목 분류

월말에 각 농가에서 회수한 일제부는 조사원이 일괄적으로 재검토하여 완전한 일제부를 작성한 후 소정란에 수입원천과 지출용도에 따라 항목부호를 기입한다.

(4) 중간 집계표 작성 및 보고

항목 분류 기호의 기입이 끝나면 조사원은 조사지구별로 T.T.S 보고체제를 이용하여 익월 15일까지 도사무소로 송신하며, 연 2회 조사하는 농가경제 조사원부는 익년 1월 말까지 송신한다.

8. 조사항목의 분류

가. 집계항목의 분류

항목 분류는 농가의 모든 경제활동을 복식부기의 원리에 따라 각 거래 교환과정에서 포착하여 조사표에 기장토록 하였다. 그러므로 분류는 일반적으로 상품분류, 수입원천분류, 종류별 및 용도 분류 방법 등에 의하였으나 현 여건과 조사 결과의 이용을 감안하여 다소 편리주의를 채택하였다.

(1) 수입부문

수입부문은 수입원천 및 종류별로 사업수입, 사업외 수입, 이전수입 및 재산수입으로 분류하여 각각 항목을 설정하였다.

(가) 사업수입

사업수입은 자가에서 경영하는 사업의 성과인 수입을 계산하는 것으로 농업 수입과 농외 수입으로 분류하였으며, 농업 수입은 생산부문인 작물 및 동물과 축산물 및 부산물의 가공 등으로 세분하여 각각 수입원천별로 항목을 설정하였다. 그러므로 상기 농산물이 처분되었을 때 그 가치를 당해 항목의 수입으로 기장한다. 농외 수입은 수입원천별로 항목을 각각 설정하여 기장하도록 하였다.

(나) 사업외의 수입

사업외의 수입은 자가 경영 이외의 수입으로서 이것도 수입원천별로 항목을 각각 설정하였다. 즉, 본 수입은 소득계산에 참여할 각종 임대료, 지대, 노임 및 이자 등에 대한 항목을 설정하므로써 각 부분의 거래가 발생하였을 때 기장토록 하였다.

(다) 이전수입

이전수입은 농가의 비경제 활동으로 인한 수입으로서 사채금, 송금보조 및 피증 보조 등으로 구분하여 기장하도록 한다.

(라) 재산수입

재산수입은 종류별로 분류하여 각각 항목을 설정하였다. 즉 고정자산 및 유동자산의 수입과 차입금에 대하여 거래가 발생하였을 때 해당금액을 각각 해당 항목에 계산토록 하였다.

(2) 지출부문

지출부문은 용도분류 및 종류별로 사업지출, 사업의 지출, 가계비, 조세공과금, 분가지출 및 재산적 지출로 각각 분류하여 항목을 설정하였다.

(가) 사업지출

사업지출은 자가에서 경영하는 사업의 비용을 산출하기 위하여 용도에 따라 농업지출, 농업외 지출로 분류하였으며, 농업 지출은 농업을 경영하므로써 지출되는 자재 및 동물비, 노임, 수리비 및 임차료와 기타 농업 지출 등 용도별로 각각 항목을 설정하여 거래가 발생하였을 때 그 가치를 계산토록 하였다. 그리고 농외 지출은 농외 사업을 위한 제 비용 및 용품 구입비등 일체를 계산토록 하였다.

(나) 사업외의 지출

사업외의 지출은 농업지출이나 농외지출에 계산하기 곤란한 비용을 분리하여 사업 외의 수입을 얻기 위하여 지출하는 비용과 차입금 이자로 구분, 각각 항목을 설정하여 계산토록 한다.

(다) 조세공과금

농가에서 부담하고 있는 각종 세금과 공과금을 구분 계산토록하여 농가의 가치분 소득 계산에 활용하도록 한다.

(라) 분가지출

농가에서 분가시에 드는 비용을 분리하여 계산하도록 한다.

(마) 재산적 지출

재산적 지출은 종류별로 분류하여 각각 항목을 설정하였다. 즉 재산적 지출은 고정자산 및 유동자산의 지출과 채무상환에 의한 차입금의 감소 등으로 거래가 발생하였을 때 그 금액을 각각 해당 항목에 계산토록 하였다.

(바) 가 계 비

가계비는 농가의 생계에 필요한 농산물 소비량, 구입용품 및 기타 잡비용으로서 분류하였으며 항목 분류 방법으로는 개별 항목 분류법과 가구원 공동으로 소비하는 공동 항목 분류법으로 분류하는 방법과 상품별 및 용도별로 분류 기장하는 방법이 있으나 농립정책 및 농업문제의 기초 연구 자료를 위하여 다소 편리 주의를 가미하였다.

농가경제조사항목분류표

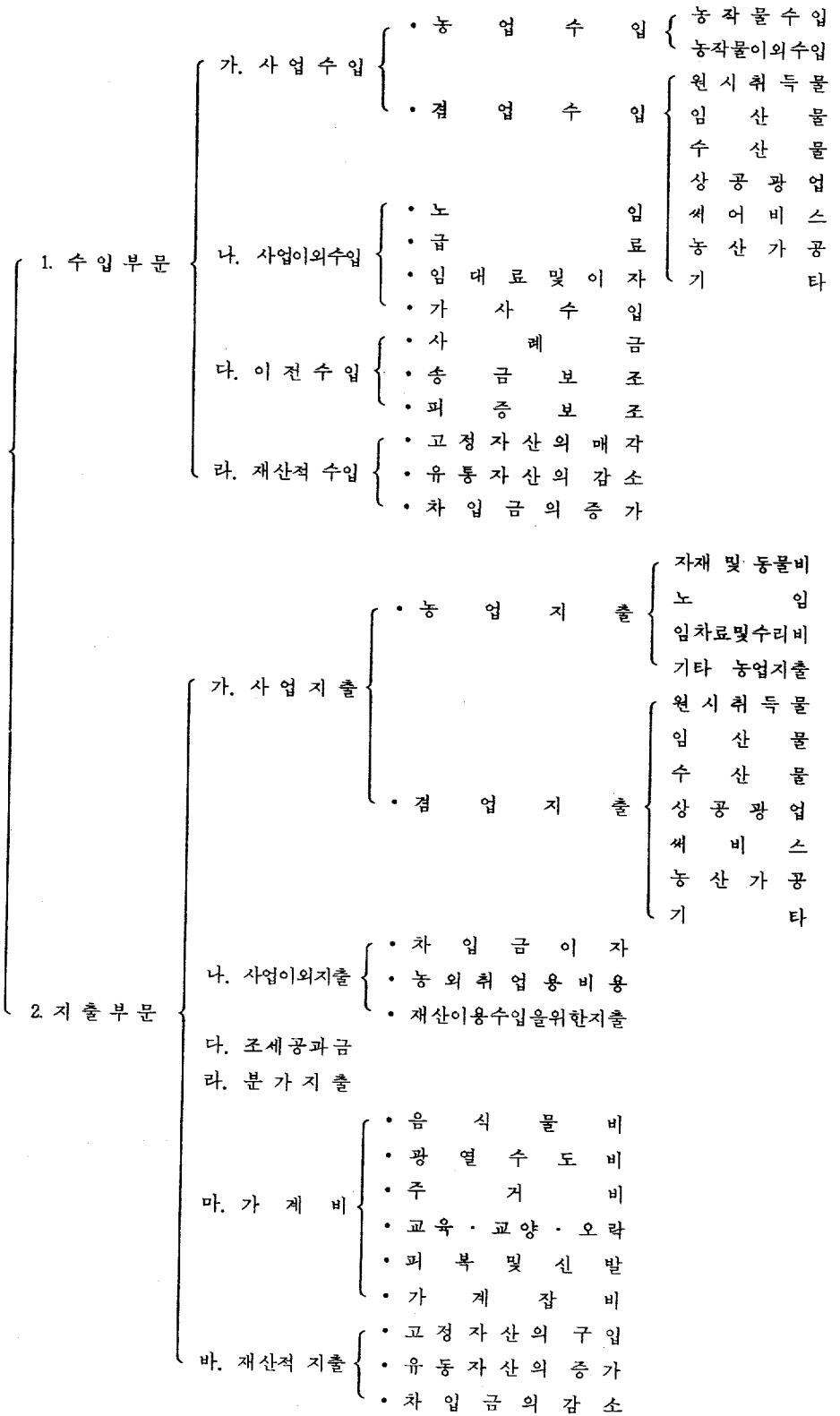

나. 농가재산의 조사내용과 평가

농가재산은 연도초 및 연도말 2회에 걸쳐 농가가 소유한 자산 및 부채에 대하여 조사하는 정태 조사로서 그 내용을 대별하면 다음과 같다.

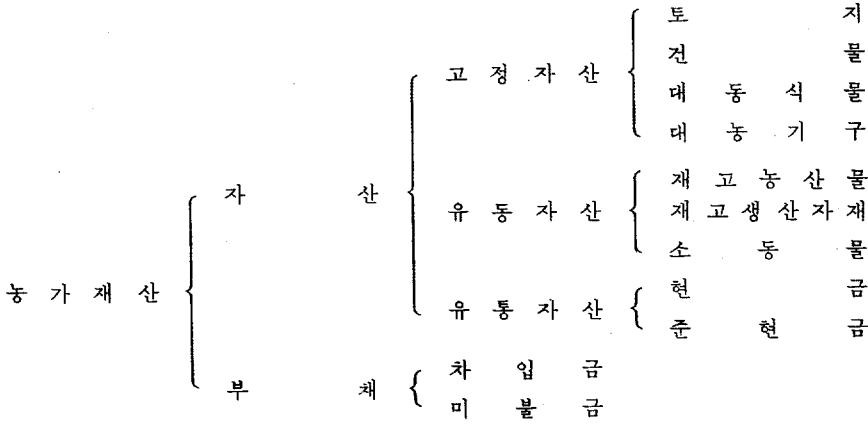

다. 재산의 평가

농가의 재산 평가는 원칙적으로 조달원가에 의거하였으며, 이미 조달된 고정자산에 대하여는 재조달 시가에 의거 평가하는 방법을 병행하였다. 재산의 평가는 연도초 현재로 평가하므로 연도말에 재평가를 하지 않는 전진법을 적용하였다. 즉, 고정자산의 평가는 조달원가 또는 재조달 시가에 의하였으며 내용 연수에 대하여는 농수산부 농수산통계관실에서 잠정적으로 정한 기준에 의거 적용하였으며, 이미 전 내용 연수를 초과한 고정자산에 대하여는 안분법에 의한 수정방법을 채택하였다.

$$\text{연도초현재가} = \text{연도초(재조달가)} - \text{당해년도의 감가상각비} \times \text{경과연수}$$

$$\text{연도말평가액} = \text{연도초 현재가} + \text{연내 증가액} - \text{연내 감소액}$$

$$\text{감가상각비} = \frac{\text{연도초 재조달 시가} - \text{잔존가액}}{\text{내용년수}}$$

라. 잠정적 고정자산의 내용년수 기준

영농 시설물 부호 및 내용년수

구분	부호	내용년수										기타	잔존가액율	
		목와단	조가층	목와2	조가층	목초단	조가층	목초2	조가층	목합단	조석층			목합2
건물(영농시설물)	주택	01	60	60	50	50	40	40	80	70	30	신조가의 10%		
	헛간	02	50	50	40	40	30	30	70	60	20	"		
	창고	03	60	60	50	50	30	30	80	70	20	"		
	축사	04	40	-	35	-	-	-	60	50	30	"		
	퇴비사	05	30	-	25	-	-	-	60	50	20	"		

수리구축물 부호 및 내용년수

구축물명		구분	부호	내용년수	잔존가격율
보		철근콘크리트 콘크리트 진부	07	30	없음
				25	
				25	
				7	
명	거	콘크리트 목조	08	15 5	없음
암	거	토관 철제 목조	09	15 10 7	없음
소류지 용 및 수 정		철근콘크리트 콘크리트 석조	10	60	없음
				50	
				50	
기	타	싸이로(콘크리트) 분뇨통(콘크리트)	11	50	없음
				30	
과지	수주	콘크리트 목조 (죽)재 목조철재	12	15	없음
				5	
				8	

대동물 부호 및 내용년수

구	분	부호	내용년수	성숙연령	잔존가격율
한우	농업사역용 (한우및비육우포함)	01	6	3	50
젖소	젖짜는용	02	6	2	20
고기소	비육용	03	없음	없음	없음
말	화물운반용	04	6	4	20
	경주용	04	4	2	20
양(염소)	일반용	05	5	2	10
돼지	돼지	06	없음	없음	없음
꿀벌	꿀벌	07	없음	없음	없음
기타	기타	08	-	-	-

대식물 부호 및 내용년수

구 분	부 호	경제수령	결과연령	성숙연령	내용년수	잔존가격율
사 과	01	40	7	15	25	없 음
(왜성사과)	-	(30)	(3)	(7)	(23)	"
배	02	40	4	15	25	"
복 송 아	03	20	3	7	13	"
포 도	04	25	3	7	18	"
앵 두	05	30	4	15	15	"
감	06	40	3	15	25	"
밤	07	40	3	15	25	"
살 구	08	50	4	15	35	"
감 꺾	09	50	5	20	30	"
자 두	10	20	3	15	5	"
뽕 나 무	11	-	-	-	-	"
(낮추베기)	-	30	3	10	20	"
(가운데베기)	-	20	3	10	15	"
(높이베기)	-	20	3	10	10	"
기 타	12	-	-	-	-	"

대농기구 부호 및 내용년수

구 분	기 계 명	부 호	내용년수	잔존가격율	비 고
원 동 기	전기모타 (2줄)	01	12년	신조가의 10%	
	전기모타 (3줄)	02	14	"	
	디젤엔진	03	10	"	
	석유 발동기	04	10	"	
	가소린 석유(공냉)엔진	05	6	"	
	가소린 석유(수냉)엔진	06	7	"	
	목탄가스 발생기	07	7	"	
	동력경운기	08	8	"	
	트랙터	09	10	"	
	물레방아	10	7	"	
경운정지	경운기 쟁기	11	6	"	
	트랙터 쟁기	12	10	"	
	디스크해로우	13	10	"	
	트랙터 로타리	14	8	"	
	경운기 로타리	15	6	"	
	뿌라우	16	10	"	
	비닐피복기(소형경운기 부착함)	17	5	"	

구 분	기 계 명	부 호	내 용 년수	잔존가격율	비 고
양 수	양 수 기	18	10	신조가의 10%	
	손 펌 프(인력)	19	10	"	
	발 펌 프(인력)	20	10	"	
	양수기 호수	21	3(5)	"	
시 비 파종	메뉴어 스프레이어	22	10	"	
	라임 쏘우어	23	10	"	
	부로드 캐스터	24	10	"	
	그레인 드릴	25	10	"	
	견인형 파종기(경운기 부착용)	26	5	"	
	로타리 파종기(보리파종용)	27	5	"	
	동력 비료살포기(석회규산질 시비용)	28	5	"	
	육묘 파종기(육묘상자에 파종하는 기계)	29	6	"	
	벼짚 절단기(퇴비용)	30	7	"	
이 앙	동력 이앙기	31	6	"	
방 제	동력 분무기	32	8	"	
	동력 살분무기	33	6	"	
	인력 분무기	34	5	"	
	고성능 분무기(수도용)	35	8	"	
	동력 스피드 스프레이어(과수전용)	36	8	"	
제 초	동력 중경제초기(논에 사용)	37	5	"	
	인력제초기(논에 사용)	38	5	"	
수확조제	바 인 더	39	7	"	
	콤 바 인	40	8	"	
	휴대용 동력 예취기	41	5	"	
	동력 자동 탈곡기	42	8	"	
	반자동 탈곡기	43	8	"	
	족탑 탈곡기	44	10	"	
	순환식 건조기	45	8	"	
	평면식 건조기(석유 바나 형태)	46	10	"	
풍 구	47	5	"		
운 반	경운기 트레일러	48	8	"	
	트랙터 트레일러	49	12	"	
	우 마 차	50	12	"	
	손 수 례	51	5	"	
	배	52	8	"	
작은화물 자동차	53	5	"		
농 산 가 공 용	동력 제승기(새끼용)	54	5	"	
	인력 제승기	55	12	"	
	인력 가마니틀	56	12	"	
	동력고구마 마쇄(절단)기	57	5	"	
	동력 사료분쇄기	58	5	"	
	동력 서강사료기	59	5	"	
	인력 밀봉 분리기	60	10	"	
축산용구	알 까 기	61	18	"	
	병아리 키우는 기	62	8	"	
계 량 용 구	말	63	10	"	
	저 울	64	15	"	
기 타	스프링 클러헤드	65	7	"	
	육묘상자	66	6	"	
	기타 쇠붙이 농구	67	12	"	
	기타 나무 대농구	68	7	"	

9. 주요항목해설

가. 농 가 수 지

(1) 농업조수입

농가가 당해년도의 농업경영 결과로서 얻은 총수입으로서 농산물 판매 현금 수입, 현물 지출 평가액(지대, 노임 등), 자가생산 농산물의 자가소비 평가액, 대동식물 증식액 및 미처분 농산물 재고 증감액을 합제한 총액

(2) 농업경영비

농업조수입을 획득하기 위해서 외부에서 구입, 투입한 일체의 비용을 말하는 것으로서 농업지출 현금, 농업지출 현물 평가액(지대, 노임 등), 농업용 고정자산의 감가상각액, 농업생산자재 재고 증감액을 합제한 총액, 자가생산한 농산물중 농업경영에 재 투입한 사료, 퇴비등의 중간 생산물은 농업경영비에 계상하지 않았음.

(3) 농업 소득

농업조수입에서 농업경영비를 차감한 잔액으로서 농가의 농업 생산활동의 성과임. 농업소득은 투입된 자가생산 요소에 대한 총보수로서 토지, 노동 및 자본에 귀속될 보수와 경영보수로 이루어져 있음.

(4) 겸 업 수 지

겸업수입은 농가가 농업외에 경영한 겸업으로서의 임업, 수산업, 농산가공, 상공공업, 서어비스업등에서 획득되는 수입과 산나물, 들나물, 버섯류 등의 원시취득물 판매수입을 말하며, 겸업지출은 이를 얻기 위하여 지출되는 일체의 소모적 비용을 말함.

(5) 겸 업 소 득

겸업수입에서 겸업지출을 차감한 잔액으로서 농가의 농외사업활동의 성과임.

(6) 사업이의 수지

사업이의 수입은 농업이나 타산업에 고용되어 얻은 노임 및 급여수입, 임대료·배당이자 등의 재산수입, 가계폐품 등을 매각하여 얻은 가사잡수입을 말하며, 사업이의 지출은 그를 얻기 위하여 지출되는 비용으로서 차입금 이자 및 농외취업용 비용을 말함. 차입금 이자는 농업, 농외, 가계등의 사용 용도별로 파악하는 것이 곤란하므로 편의상 일괄적으로 사업이의 지출로 계상했음.

(7) 사업이의 소득

사업이의 수입에서 사업이의 지출을 차감한 잔액

(8) 이 전 수 입

농가의 비경제 활동으로 인한 수입으로서 사례금, 송금보조 및 피증보조등을 말함.

(9) 농 외 소 득

겸업소득, 사업이외소득, 이전수입을 가산한 합계액

(10) 농 가 소 득

농업소득과 농외소득(겸업소득, 사업이외소득, 이전수입)을 가산한 합계액

(11) 조세공과금 및 제부담금

소득세·교육세·방위세·상속세 등 국세와 농지세·재산세·주민세·도축세 등의 지방세, 제조합비·적십자회비·이장수고비·각종 부락공동 부담금 등 연간 농가에 부과된 일체를 말함.
(고정자산을 구입할시 지불하는 취득세, 등기세, 등록세는 이에 계상하지 않고 재산적 지출의 건물, 토지, 농구등 해당 항목에 계상)

(12) 가치분 농가소득

농가소득에서 조세공과금을 차감한 잔액으로서 농가가 임의로 처분할 수 있는 소득을 말하는데 가치분 농가소득은 가계비등의 소비지출, 고정자산에 대한 투자 및 다음 년도의 농업 및 농외사업을 위한 저축등으로 사용된다.

(13) 가 계 비

가계를 유지하기 위하여 지불되는 소모적 비용으로서 음식물비, 주거비, 광열수도비, 피복비, 교육·교양 오락비, 가계잡비등의 합계액으로서 현금 지출외에 자가생산 및 지대·노임등 현물수입의 가계지출평가액, 주거용 건물의 감가상각비를 포함하였음.

(14) 분 가 지 출

농가에서 분가시에 소요되는 일체의 경상적 비용을 말함.

(15) 농가경제 잉여

가치분 소득에서 가계비 및 분가지출 비용을 차감한 잔액으로서 연간 농가의 농업생산활동 및 농외소득 활동 결과로부터 얻는 잉여를 말함. (플러스인 경우는 농가경제 흑자, 마이너스인 경우는 농가경제 적자를 의미함)

나. 농 가 재 산**(1) 농 가 재 산**

농가의 자산과 부채를 말하는데 농가는 이들 재산으로 경영활동과 소비활동을 함.

(2) 자 산

농업경영에 용역편익을 제공하고 화폐단위로 측정될 수 있는 농가소유의 일체의 경제적인 자원을 말함. 농가는 경영과 가계가 미분리 상태에 있기 때문에 건물이나 현금같은 자산은 가계용, 경영용으로 겸용되는 경우가 있음. 농가자산은 용역제공 횟수에 따라 고정자산, 유동자산, 유통자산으로 분류됨.

(3) 고 정 자 산

1회의 사용으로 그 가치 전부가 소모되지 않고 용역편익을 수년도에 걸쳐 제공하는 자산을 말하며, 이 기간을 내용년수라 함.

고정자산에는 농업경영의 생산수단으로서 사용한 토지, 건물, 대농기구, 대동물, 대식물이 해당되는데 토지는 그 내용년수가 영구하므로 감가상각을 하지 않음.

(4) 유 동 자 산

처분하기가 쉽고 유동성(liquidity)이 높으며, 그의 용역편익 제공이 보통 1회에 한하는 자산을 말하며 소동물, 재고농산물, 재고생산자재가 해당됨.

(5) 유통 자 산

필요에 따라 언제라도 다른 자산을 구입할 수 있고 채무를 상환할 수 있는 자산으로서 농가가 보유하고 있는 현금, 예·저금, 대부금, 보험금, 유가증권, 계, 미수입금이 해당됨.

(6) 부 채

농가가 타인에 대하여 지불해야 할 의무로서 차입금, 미불금이 있음.

(7) 농 업 자 본 액

농가경영 규모의 척도로서 농업생산에 투하된 자본재중 재생산 가능한 자본재를 평가한 금액이며, 농업 고정자본액과 농업유동 자본액으로 되어 있음.

- 고정자본액(개량·간척된 토지, 농업용 시설물, 대농구, 대동식물)
- 유동자본액(소동물, 재고농산물, 재고생산자재, 경상적 농업지출)

농 가 경 제 의 구 성

○ 농업조수입 = 농업현금수입 + 생산현물 가계소비

+ 재고농산물 증감액 + 대동식물 증감액

○ 농업경영비 = 농업현금지출 + 농업현물 지출

+ 재고생산자재 증감액 + 감가상각비

○ 농업소득 = 농업조수입 - 농업경영비

○ 겸업소득 = 겸업수입 - 겸업지출

○ 사업이외소득 = 사업이외수입 - 사업이외지출

○ 농외소득 = 겸업소득 + 사업이외소득 + 이전수입

○ 농가소득 = 농업소득 + 농외소득

○ 가치분 농가소득 = 농가소득 - 조세공과금

○ 가계비 = 가계현금지출 + 현물가계소비 + 감가상각비

○ 농가경제잉여 = 가치분 농가소득 - 가계비 - 분가지출

원 부

→

농가재산상황

다. 생산성 및 기타 분석지표

(1) 노동생산성

투하된 노동량과 그 결과로서 얻은 생산량의 비율을 말하는데 농가경제조사에서는 농업소득을 영농시간으로 나누어 산출하고 있음. 노동생산성 지표는 자본생산성 지표와 함께 농업과 타산업 또는 농가 상호간의 경제적 능률을 비교하는 주요 지표임.

(2) 자본생산성

투하된 자본에 대한 생산량을 말하며, 자본계수와는 역수의 관계에 있음. 농가경제 조사에서는 농업소득을 농업자본액으로 나누어 산출하고 있음.

(3) 토지생산성

토지면적 단위당의 생산량을 말하는데 농가경제 조사에서는 농업소득을 경지면적(10a)으로 나누어 산출하고 있음. 토지생산성은 그 토지의 경제성을 타토지와 비교하는데 사용됨.

(4) 자본구성도(자본장비율)

일반적으로 노동자 1인당 자본액을 말하는데 농업의 경우 가족노동이 많고 노동의 계절성 때문에 제조업의 경우와 같이 노동자 1인당 자본장 비율을 표시하지 않고 농업자본액을 영농시간으로 나누어 산출하고 있음.

(5) 자본집약도

일정 경지면적에 대하여 투하되었던 농업자본액을 말함. 경영규모를 확대시키는 방법에는 두가지가 있는데 하나는 경지의 외연적 확대에 의한 것이고 또 하나는 노동과 자본의 추가투입에 의한 내연적인 것이다. 경영규모의 내연적 확대를 표시하는 집약도 지표로서는 자본집약도와 노동집약도로 나누어 고찰할 수 있음.

(6) 노동집약도

일반적으로 단위 생산물에 대한 투하노동량의 비율임. 농가경제 조사에서는 영농시간을 경지면적으로 나누어 계산하고 있음.

10 이용상 주의 사항

가. 본 자료는 연간농가 호당 평균치를 수록한 것임.

나. 본 보고서에는 1985년 연간농가경제 주요지표를 분석하여 수록하였음.

다. 면적단위는 미터법에 의하여 수록하였음.

○ 1 ha = 1정보 (3,025 평)

○ 10 a = 1단보 (302.5 평)

라. 수록된 자료의 단위 미반은 반올림 하였기 때문에 합계 숫자와 내용의 합계가 일치하지 않을 수도 있음.

다. 이 책에서 사용한 부호의 뜻은 다음과 같음.

- : 단위미만
- : 해당사항 없음
- … : 미 상
- △ : 감 소

바. 1983 년도 부터 조사 항목 조정으로 다음과 같이 개정되었음.

(1) 수입부문

종	전	현	행
농업수입	<ul style="list-style-type: none"> 농작물 수입 농작물외수입 <ul style="list-style-type: none"> 양 축 가 금 축 산 양 잠 농산가공 기 타 	<ul style="list-style-type: none"> 농작물 수입 농작물외수입 <ul style="list-style-type: none"> 축산물 가 금 양 잠 기 타 	
결업수입	<ul style="list-style-type: none"> 임 산 물 수 산 물 농업서비스 상공광업 일반서비스 기 타 	<ul style="list-style-type: none"> 원시취득물(신설) 임 산 물 수 산 물 상공광업 서비스(농업과 일반 합병) 농산가공(농작물외수입에서 항목조정) 기 타 	
사업외수입	<ul style="list-style-type: none"> 노 임 급료 및 사례금 임대료 및 이자 보 조 <ul style="list-style-type: none"> 송금보조 피증보조 가 사 수입 <ul style="list-style-type: none"> 가사수입 기타잡수입 	<ul style="list-style-type: none"> 노 임 급 료 임대료 및 이자 가사수입 	
		이 전 수 입 (신설)	<ul style="list-style-type: none"> 사 례 금 송금보조 피증보조 퇴 직 금

(2) 지출부문

종	전	현	행
결업지출	<ul style="list-style-type: none"> 임 산 물 수 산 물 농업서비스 상공광업 일반서비스 기 타 	<ul style="list-style-type: none"> 원시취득물(신설) 임 산 물 수 산 물 상공광업 서비스(농업과 일반합병) 농산가공 기 타 	

종 전	개 정
기타 지출 { 분가 기타 (도난, 분실, 재해손실등)	사업외 지출 (신설) { 차입금이자 농외취업비용 재산이용수입을 위한 수리비·수수료 분가지출 (기타는 가계비에 계상)

(3) 가계비 지출

종 전	개 정
음식물비 { 주식물 부식물 조미료 주류 다과류 외식비	음식물비 { 주식물 부식물 조미료 주류 과실비 기호품비 외식비
광열비	광열수도비 { 수도비 가계광열비
주거비 { 주택비 가구·가재비 기타주거비	주거비 { 주택비 가구비 가정용기구 침구류 가사소모품
학교교육비	교육·교양·오락 { 교육비 (중·고교의 문화비중 교과서 및 참고서 포함) 신문·도서비 문방구비 오락비 (교양·오락은 가계잡비에서 항목변경)
피복비 { 의복류 신발 장신구 기타 (장신구비는 가계잡비에 계상)	의복 및 신발 { 의의류 내의류 의복류 { 샤쓰류 직물류 및 실 기타 피복류 신발류 피복 및 신발케어비
가계잡비 { 미용·위생비 의료비 문방구비 문화비 (교과서 및 참 교서비 포함) 오락비 교통·통신비 교제증여 관혼상제 연초 기타	가계잡비 { 미용·위생비 보건의료비 교통비 통신비 교제증여 관혼상제 연초 장신구 (피복비에서 분류) 기타

※ 기타에는 도난·분실·재해손실등 포함

11. 조사지구 일람표

○ 지대구분 및 영농형태구분

지대구분	부호	영농형태구분	부호
도시근교	1	답전과채특축기 작작수소작산타	1
평야	2		2
중간지대	3		3
산간	4		4

조사지구번호	표본조사지구	지대별	영농형태별	출장소명
경기(31)	25개			
" 01	인천시 북부평동	1	1	인천출장소
" 02	성남시 북부평동	1	1	광주출장소
" 03	김포시 계양면 방축리	1	6	"
" 04	안양시 평촌동 가좌리	1	6	안양출장소
" 05	이천시 군부발면 가좌리	2	1	"
" 06	평택군 오성면 숙성3리	2	1	평택출장소
" 07	안성군 일죽면 오방리	2	1	"
" 08	김포군 양촌면 학운5리	2	1	김포출장소
" 09	화성군 반월면 일북1리	2	1	"
" 10	고양군 원당읍 원응1리	3	1	고양출장소
" 11	화성군 태안면 기간1리	3	1	"
" 12	강화군 양도면 도장2리	3	1	강화출장소
" 13	연천군 군남면 진상2리	3	4	"
" 14	고양군 원당읍 식사2리	3	6	고양출장소
" 15	용인군 내사면 평창2리	3	6	용인출장소
" 16	파주군 교하면 야당4리	3	7	파주출장소
" 17	여주군 여주읍 교리	3	7	"
" 18	양평군 주내면 고음리	3	7	양주출장소
" 19	가평군 가평읍 하색리	3	7	"
" 20	양평군 단원면 보통2리	4	1	가평출장소
" 21	평택군 고덕면 문곡2리	4	1	"
" 22	남양주군 화도면 차산2리	4	6	남양주출장소
" 23	포천군 창수면 가양2리	4	7	포천출장소
" 24	가평군 북이곡1리	4	7	"
" 25	이천군 내월면 대대리	4	6	이천출장소
강원(32)	17개			
" 01	원성군 소초면 장양4리	1	1	원주출장소
" 02	춘성군 동면 만천리	1	3	"
" 03	철원군 김화읍 학사2리	1	7	춘천출장소
" 04	속초시 도문동	1	5	"
" 05	강릉시 죽현동	1	5	강릉출장소
" 06	삼척군 근덕면 방림리	2	1	"
" 07	고성군 거진읍 대대1리	3	1	고성출장소
" 08	영월군 서면 신천2리	3	7	영월출장소
" 09	양구군 양구읍 공리	3	7	양구출장소
" 10	삼척시 사직동	3	7	삼척출장소
" 11	파천군 상서면 장촌리	4	1	파천출장소
" 12	홍천군 내면 장울리	4	2	홍천출장소

조사지구번호	표 본 조 사 지 구	지 대 별	영농형태별	출 장 소 명
" 13	인제군 남면 어론 1리	4	7	인제출장소
" 14	정선군 정선읍 용탄 2리	4	7	정선출장소
" 15	명주군 강동면 정동진 2리	4	7	명주출장소
" 16	평창군 평창읍 약수리	4	7	평창출장소
" 17	횡성군 횡성읍 영영포리	4	7	횡성출장소
총 북(33)	17개			
" 01	충주시 연수동	1	3	충주출장소
" 02	청주시 내덕동	1	3	청주출장소
" 03	진천군 진천읍 성석리 2구	2	1	진천출장소
" 04	옥천군 안내면 현리	2	7	옥천출장소
" 05	영동군 양강면 양정리	2	7	영동출장소
" 06	음성군 소이면 갑산 1리	3	1	음성출장소
" 07	괴산군 도안면 광덕 1구	3	7	괴산출장소
" 08	음성군 맹동면 두성 1리	3	7	음성출장소
" 09	제원군 금성면 구룡 2구	3	7	제원출장소
" 10	진천군 이월면 노원리서원	3	7	진천출장소
" 11	보은군 삼송면 소상 1리	3	7	보은출장소
" 12	보은군 영춘면 상동정리	3	7	보은출장소
" 13	보은군 수한면 동사곡리	4	7	보은출장소
" 14	제원군 금성면 신효 1리	4	7	제원출장소
" 15	충원군 노은면 신화신리	4	7	충원출장소
" 16	영동군 영동읍 화신리	4	7	영동출장소
" 17	괴산군 괴수면 옥현리	4	7	괴산출장소
총 남(34)	26개			
" 01	홍성군 홍성읍 대교 2리	1	1	홍성출장소
" 02	대전시 동구 구효동 2리	1	3	대전출장소
" 03	천안시 종성면 구룡 2리	1	7	천안출장소
" 04	천안시 신성동 천내 1리	1	5	천안출장소
" 05	금산군 계원면 천내 1리	2	1	금산출장소
" 06	예산군 삼교읍 하포 1구	2	1	예산출장소
" 07	공주군 이인면 태봉 1구	2	1	공주출장소
" 08	청양군 비봉면 강정리	2	1	청양출장소
" 09	아산군 안주면 밀두리 1구	2	1	아산출장소
" 10	서천군 마서면 죽산 2리	2	7	서천출장소
" 11	보령군 주포면 신대 3리	3	1	보령출장소
" 12	예산군 고덕면 상궁리 3구	3	1	예산출장소
" 13	아산군 염치면 석두 1리	3	1	아산출장소
" 14	서천군 서천읍 남산리	3	1	서천출장소
" 15	부여군 내사면 천보 3리	3	1	부여출장소
" 16	당진군 순성면 본 1리	3	6	당진출장소
" 17	홍성군 갈산면 운정리	3	7	홍성출장소
" 18	당진군 송악면 금곡리	3	7	당진출장소
" 19	서산군 태안읍 상옥 1구	3	7	서산출장소
" 20	논산시 진면 교촌 1구	3	7	논산출장소
" 21	부여군 내산면 저동 2리	4	1	부여출장소
" 22	공주군 반포면 공암 2구	4	1	공주출장소
" 23	논산시 양촌면 채광 2리	4	7	논산출장소
" 24	연기군 서면 청타 1리	4	7	연기출장소
" 25	금산군 금성면 마수 2리	4	7	금산출장소
" 26	서산군 서산읍 갈산리 3구	4	7	서산출장소

조사지구번호	표 본 조 사 지 구	지 대 별	영농형태별	출 장 소 명
전 북(35)	23개			
" 01	군 산 서 구 암 동	1	1	군 산 출 장 소
" 02	이 리 시 북 일 동	1	7	이 리 " "
" 03	순창계곡군금월과촌면	2	1	순창계곡 " "
" 04	김제계곡군월촌면	2	1	김제계곡 " "
" 05	김제계곡군황산면	2	1	김제계곡 " "
" 06	익산군합열읍	2	1	익산리 " "
" 07	부안군주산면	2	1	부안 " "
" 08	부안군동진면	2	1	부안 " "
" 09	임실군관촌면	2	7	임실 " "
" 10	진안군백운면	3	1	진안 " "
" 11	진안군마평면	3	1	진안 " "
" 12	장수군장수읍	3	1	장수 " "
" 13	순창군구림면	3	1	순창 " "
" 14	무주군무주읍	3	1	무주 " "
" 15	정읍군감곡면	3	4	정읍 " "
" 16	고창군해리면	3	7	고창 " "
" 17	임실군신대면	3	7	임실 " "
" 18	남원군원장면	4	1	남원 " "
" 19	남원군심원면	4	1	남원 " "
" 20	고창군심원면	4	7	고창 " "
" 21	완주군용진면	4	7	완주 " "
" 22	정읍군복죽면	4	7	정읍 " "
" 23	장수군장수읍	4	7	장수 " "
전 남(36)	30개			
" 01	진천군읍동	1	1	진천 출 장 소
" 02	순창군읍동	1	1	순창 " "
" 03	광양군옥곡면	2	1	광양 " "
" 04	광산군대촌면	2	1	광산 " "
" 05	고흥군두원면	2	1	고흥 " "
" 06	장흥군장흥읍	2	1	장흥 " "
" 07	함평군야곡면	2	1	함평 " "
" 08	해남군계곡면	2	1	해남 " "
" 09	보성군교읍	2	7	보성 " "
" 10	영암군도포면	2	7	영암 " "
" 11	해남군황산면	2	7	해남 " "
" 12	담양군금성면	3	1	담양 " "
" 13	담양군대덕면	3	1	담양 " "
" 14	곡성군옥과면	3	1	곡성 " "
" 15	나주군남평면	3	1	나주 " "
" 16	나주군공산면	3	1	나주 " "
" 17	장성군삼계면	3	1	장성 " "
" 18	구례군계곡면	3	7	구례 " "
" 19	화순군춘양면	3	7	화순 " "
" 20	장흥군안양면	3	7	장흥 " "
" 21	영암군서호면	3	7	영암 " "
" 22	무안군해례면	3	7	무안 " "
" 23	무안군현경면	3	7	무안 " "
" 24	화순군도곡면	4	1	화순 " "
" 25	강진군병영면	4	1	강진 " "
" 26	광산군본양면	4	1	광산 " "

조사지구번호	표 본 조 사 지 구				지 대 별	영농형태별	출 장 소 명
" 27	영광군	불갑면	근무리		4	7	영광출장소
" 28	합평군	신광면	가덕리		4	7	합평 "
" 29	진도군	지산면	관마리		4	7	진도 "
" 30	보성군	벌교면	심장리		4	7	보성 "
경 북(37)	30 개						
" 01	영천시	금노2리			1	1	영천출장소
" 02	김천시	지좌2동			1	3	김천 "
" 03	달성군	화원면	실화동		2	1	김대경주동 "
" 04	별성군	천북면	설모아1리		2	1	경영덕 "
" 05	영덕군	영해면	내령리		2	1	영신산 "
" 06	선산군	선산읍	내노상동		2	1	선청도 "
" 07	청도군	이서면	고철1리		2	7	상주 "
" 08	상주군	공성면	금제1리		2	7	영천 "
" 09	영천군	금호읍	금호남동		3	1	성주 "
" 10	성주군	용암면	본리3구		3	1	청송 "
" 11	청송군	진보면	진안2동		3	1	영덕 "
" 12	영덕군	병곡면	각리3구		3	1	영일 "
" 13	영일군	영일면	자명2동		3	1	울진 "
" 14	울진군	북면	고목1리		3	4	고령 "
" 15	고령군	성산면	고탄동		3	7	칠곡 "
" 16	칠곡군	약목면	무림1동		3	7	경산 "
" 17	경산군	와촌면	막사동		3	7	영주 "
" 18	영풍군	단산면	병산1리		3	7	예천 "
" 19	예천군	지보면	상월리		3	6	문경 "
" 20	월성군	외동읍	패룡리		3	7	의성 "
" 21	문경군	산양면	형천1리		3	1	경산 "
" 22	의성군	가음면	귀천2동		4	3	군위 "
" 23	경산군	남천면	홍산1동		4	7	봉화 "
" 24	군위군	군위읍	광현2리		4	7	상주 "
" 25	봉화군	물야면	광복지1리		4	7	영양 "
" 26	상주군	청리면	마공리		4	7	안동 "
" 27	영양군	영양읍	상원리		4	7	안동 "
" 28	안동군	남후면	고상동		4	7	안동 "
" 29	안동군	와룡면	감애2리		4	7	안동 "
" 30	의성군	안평면	피산2동		4	7	의성 "
경 남(38)	27 개						
" 01	삼천포시	노재동			1	1	사천출장소
" 02	김해시	지내2리			1	1	김해 "
" 03	충무시	인평2동			1	2	고성 "
" 04	고성군	고성읍	무량동		2	1	울주 "
" 05	울주군	농소면	수동		2	1	함안 "
" 06	함안군	가야읍	도동		2	1	의창 "
" 07	의창군	동면	도합산리		2	1	밀양 "
" 08	밀양군	상동면	포평동		2	7	울주 "
" 09	울주군	농소면	병천리		2	6	함양 "
" 10	함양군	안의면	월림리		3	1	거창 "
" 11	거창군	주상면	도평2구		3	1	거창 "
" 12	거제군	신현읍	제산리		3	1	창녕 "
" 13	창녕군	창녕읍	탕하리		3	1	밀양 "
" 14	밀양군	단장면	경리		3	1	

조사지구번호	표 본 조 사 지 구	지 대 별	영농형태별	출 장 소 명
" 15	합천군 적중면 옥두리	3	1	합천출장소
" 16	하동군 횡천면 내기리	3	7	하동출장소
" 17	창녕군 마면상미곡리	3	7	창녕출장소
" 18	남해군 상동면 영봉리	3	7	남해출장소
" 19	진양군 대곡면 봉어평리	3	7	진양출장소
" 20	양산군 물국면 어곡화통	4	1	양산출장소
" 21	의령군 칠곡면 내조리	4	1	의령출장소
" 22	산청군 산청읍 묵곡동	4	1	산청출장소
" 23	김해군 진례면 중리	4	1	김해출장소
" 24	양산군 동면 사배리	4	6	양산출장소
" 25	합양군 수도면 상백리	4	7	합양출장소
" 26	남해군 설천면 강압리	4	7	남해출장소
" 27	의창군 북면 신읍리	4	7	마산출장소
제 주 (39)	5개			
" 01	제주시 아라동	1	5	북제주출장소
" 02	남제주군 남원면 남원1리	2	3	남제주출장소
" 03	북제주군 조천면 함덕리	2	7	북제주출장소
" 04	남제주군 대정읍 보성리	2	7	남제주출장소
" 05	북제주군 애월면 어도리	3	7	북제주출장소

II. 농가 경제 동향

1. 총괄

- '85년 호당 평균 농가소득은 5,736천원으로 전년대비 3.4% 증가하였는데 쌀, 채소, 과수등 농산물수입과 농외소득은 전반적으로 증가되었으나 쌀다음으로 소득비중이 큰 소의 가격하락으로 축산물수입의 감소와 농업경영비의 증가로 농가소득증가율이 예년에 비해 둔화되었음. 농가소득중 농업소득은 64.5%, 농외소득은 35.5%를 점하고 있음.
- 가계비는 4,691천원으로 전년대비 9.8% 증가하였는데 특히 교육비, 교제증여비, 관혼상제비등 문화생활비가 큰폭의 증가율을 보이고 있음.
- 농가자산은 28,378천원으로 농지 및 농기계 구입등으로 전년대비 5.5% 증가하였으나 소 등 가축은 22.8% 감소
- 농가부채는 2,024천원으로 각종 정책자금 지원 확대와 용자금 상환연기조치등으로 전년대비 13.5% 증가

농가 경제 주요 지표

(단위 : 천원)

	'82	'83	'84	'85	증 감 율			
					'83/'82	'84/'83	'85/'84	년 평균 ('82-'85)
1. 농 업 소 득	3,031 ^{천원}	3,331	3,699	3,699	9.9%	11.0	0	6.9
○ 농업조수입	3,998	4,702	5,277	5,477	17.6	12.2	3.8	11.1
○ 농업경영비	966	1,371	1,578	1,778	41.9	15.0	12.7	22.6
2. 농 외 소 득	1,434	1,797	1,850	2,037	25.3	2.9	10.1	12.4
○ 겸 업 소 득	71	183	192	214	157.7	4.9	11.5	44.5
○ 사 업 외 소 득	706	730	763	846	3.4	4.5	10.9	6.2
○ 이 전 수 입	657	884	895	977	34.5	1.2	9.2	14.1
3. 농 가 소 득	4,465	5,128	5,549	5,736	14.8	8.2	3.4	8.7
4. 조 세 공 과 금	72	77	82	46	6.9	6.5	△43.9	△13.9
5. 가 처 분 소 득	4,294	5,051	5,467	5,690	17.6	8.2	41.1	9.8
6. 가 계 비	3,258	4,054	4,272	4,691	24.4	5.4	9.8	12.9
7. 농 가 경 제 잉 여	968	923	1,163	962	△ 4.6	26.0	△17.3	△ 0.2
○ 자 산	18,804	24,532	26,894	28,378	30.5	9.6	5.5	14.7
○ 부 채	830	1,285	1,784	2,024	54.8	38.8	13.5	34.6
* 농촌물가								
○ 농가판매 가격지수 ('80=100)	137.1	140.3	139.1	138.2	2.3	△ 0.9	△ 0.6	0.3
○ 농가구입 가격지수	144.6	156.2	150.1	146.4	8.0	△ 3.9	△ 2.5	0.4

2. 농업 조 수입

○ 농업조수입은 호당평균 5,477천원으로 전년대비 3.8% 증가하였음.

- 쌀 : 생산량은 전년대비 1% 감소되었으나 정부수매가 5% 인상 및 시중시세 상승으로 6.1% 증가
- 기타곡물 : 맥류를 비롯한 잡곡, 두류등 기타곡물의 생산량 감소로 전년대비 8.1% 감소
- 채소 : 고추, 마늘, 양파등 조미채소의 생산량 증가와 적정가격유지로 전년대비 22.6% 증가
- 특작 : 참깨, 담배등의 감소으로 전년대비 6.6% 감소
- 과수 : 사과, 감귤등의 증산으로 전년대비 11.6% 증가
- 축산 : 주종을 이루고 있는 소의 사육두수는 증가하였으나 가격하락으로 전년대비 8.9% 감소

농업 조 수입 추 이

(단위 : 천원)

	'82		'83		'84		'85		증 감 율			
		구성비		구성비		구성비		구성비	'83/ 82	'84/ 83	'85/ 84	년평균 ('82-'85)
		%		%		%		%	%			
농업 조 수입	3,998	100.0	4,702	100.0	5,277	100.0	5,477	100.0	17.6	12.2	3.8	11.1
쌀	1,960	49.0	2,080	44.2	2,477	46.9	2,628	48.0	6.1	19.1	6.1	10.3
기 타 곡 물	285	7.1	337	7.2	344	6.5	316	5.8	18.2	2.1	△ 8.1	3.5
채 소	476	11.9	552	11.7	775	14.7	950	17.3	16.0	40.4	22.6	25.9
특 작	163	4.1	194	4.1	241	4.6	225	4.1	19.0	24.2	△ 6.6	11.3
과 수	183	4.6	276	5.9	311	5.9	347	6.3	50.8	12.7	11.6	23.8
축 산	863	21.6	1,193	25.4	1,023	19.4	932	17.0	38.2	△14.2	△ 8.9	2.6
기 타	68	1.7	70	1.5	106	2.0	79	1.5	2.9	50.0	△25.5	5.1
* 참고 ○ 농가판매가 격지수 ('80 = 100)	137.1		140.3		139.1		138.2		2.3	△ 0.9	△ 0.6	0.3

○ 경지규모별로는 경지규모가 클수록 농업조수입이 많을뿐 아니라 미곡의존도가 높으며 0.5 ha 미만은 축산의존도가 높음.

'85 경지규모별 농업조수입

(단위 : 천원)

	전국평균		0.5 ha 미만		0.5 ha - 1.0 ha		1.0 ha - 1.5 ha		1.5 ha - 2.0 ha		2.0 ha 이상	
	수입	구성비	수입	구성비	수입	구성비	수입	구성비	수입	구성비	수입	구성비
농업조수입	5,477	100.0	2,339	100.0	3,778	100.0	5,822	100.0	7,814	100.0	10,715	100.0
식량작물	2,944	53.8	825	35.3	1,925	51.0	3,161	54.3	4,349	55.7	6,479	60.5
(미곡)	(2,628)	(48.0)	(719)	(30.7)	(1,698)	(44.9)	(2,845)	(48.9)	(3,962)	(50.7)	(5,701)	(53.2)
경제작물	1,522	27.8	488	20.9	1,090	28.9	1,658	28.5	2,241	28.7	2,756	25.7
축산물	932	17.0	975	41.7	700	18.5	922	15.8	1,127	14.4	1,369	12.8
기타	79	1.4	51	2.1	63	1.6	81	1.4	97	1.2	111	1.0

○ 지대별로는 중간지대가 미곡수입과 축산수입이 높아 5,560 천원으로 가장 높으며 평야지대는 미곡수입이 타지대에 비해 높아 5,462 천원, 산간지대는 경제작물과 축산의존도가 높으나 축산가격의 하락으로 5,453 천원, 도시근교는 축산물 수입이 높으나 식량작물 및 경제작물 수입이 낮아 4,936천원으로 나타났으며, 주로 농외취업과 축산에 의존하고 있음을 알 수 있음.

'85 지대별 농업조수입

(단위 : 천원)

	전국평균		도시근교		평야		중간		산간	
	수입	구성비	수입	구성비	수입	구성비	수입	구성비	수입	구성비
농업조수입	5,477	100.0	4,936	100.0	5,462	100.0	5,560	100.0	5,453	100.0
식량작물	2,944	53.8	2,180	44.2	3,408	62.4	2,967	53.4	2,650	48.8
(미곡)	(2,628)	(48.0)	(2,014)	(40.8)	(3,130)	(57.0)	(2,633)	(47.4)	(2,317)	(42.5)
경제작물	1,522	27.8	1,227	24.9	1,365	25.0	1,417	25.5	1,826	33.5
축산물	932	17.0	1,392	28.2	615	11.3	1,096	19.7	894	16.4
기타	79	1.4	137	2.7	74	1.3	80	1.6	73	1.3

3. 농업경영비

○ 농업경영비는 호당평균 1,778 천원으로 전년대비 12.7% 증가함

- 영농자재비 : 호당 경지면적 증가에 따른 비료소비량의 증가, 농촌인력 부족에 의한 제초제 수요 증가 및 가을 벼 멸구 발생에 의한 농약살포회수 증가, 농기계 동급대수 증가에 따른 수리·유지비와 감가상각비 증가로 12.9% 증가

- 양 축 비 : 사료가격은 상승하지 않았으나 가축두수 증가에 따른 사료량의 증가로 9% 증가

- 노 임 비 : 고용노동량은 전년과 비슷한 수준이나 농업노임의 상승으로 7.8% 증가

- 임차료 및 수리비 : 호당 임차면적증가('84 : 950평 → '85 : 1,050평) 및 쌀값 상승으로 인한 현물지급 임차료 증가

농업경영비추이

(단위 : 천원)

	'82		'83		'84		'85		증 감 율			
	총액	구성비	총액	구성비	총액	구성비	총액	구성비	'83/'82	'84/'83	'85/'84	년 평. 균 ('82~'85)
농업경영비	967	100.0	1,371	100.0	1,577	100.0	1,778	100.0	41.8	15.1	12.7	22.6
영농자재비	388	40.1	542	39.5	605	38.4	683	38.4	39.7	11.7	12.9	20.7
(비료)	(122)	(12.6)	(163)	(11.9)	(177)	(11.2)	(192)	(10.8)	(33.6)	(8.6)	(8.5)	(16.3)
(농약)	(57)	(5.9)	(88)	(6.4)	(96)	(6.1)	(124)	(7.0)	(54.4)	(9.1)	(29.2)	(29.6)
(농구)	(73)	(7.5)	(123)	(9.0)	(139)	(8.8)	(158)	(8.9)	(68.5)	(13.0)	(13.7)	(29.4)
(기타)	(136)	(14.1)	(168)	(12.2)	(193)	(12.3)	(209)	(11.7)	(23.5)	(14.9)	(8.3)	(15.4)
양 축 비	152	15.7	297	21.7	334	21.2	364	20.5	95.4	12.6	9.0	33.8
노 임 비	143	14.8	184	13.4	192	12.2	207	11.6	28.7	4.4	7.8	13.1
임차료 및 수리비	210	21.7	246	17.9	335	21.2	396	22.3	17.1	36.2	18.2	23.5
기 타	74	7.7	102	7.5	111	7.0	128	7.2	37.8	8.7	15.3	20.0
* 참고												
○ 농업용품구입 가격지수 ('80=100)	165.0		187.7		164.1		145.6		13.8	△2.6	△11.3	△ 4.1
○ 농촌임요금 지 수 ('80=100)	128.9		136.5		142.1		149.7		5.9	4.1	5.3	5.1

- 경지규모별로는 경지규모가 클수록 농업경영비가 높으나 소농일수록 경종농업보다는 축산의존도가 높아 양축비의 비중이 높음

'85 경지규모별 농업경영비

(단위:천원)

	전국평균		0.5ha 미만		0.5ha~1.0ha		1.0ha~1.5ha		1.5ha~2.0ha		2.0ha이상	
		구성비		구성비		구성비		구성비		구성비		구성비
농업경영비	1,778	100.0	1,017	100.0	1,207	100.0	1,847	100.0	2,383	100.0	3,508	100.0
영농자재비	683	38.4	200	19.7	458	37.9	728	39.4	1,019	43.8	1,414	40.3
양축비	364	20.5	589	57.9	249	20.6	248	18.8	322	13.5	503	14.3
노임비	207	11.6	69	6.8	140	11.6	211	11.4	262	11.0	505	14.4
임차료및수리비	396	22.3	100	9.8	265	22.0	432	23.4	608	25.5	833	33.7
기타	128	7.2	59	5.8	95	7.9	128	7.0	172	7.2	253	7.3

- 지대별로는 도시근교가 양축비의 비중이 높아 가장 많으며 평야지대는 경종농업의존이 커 영농자재비와 임차료 및 수리비의 비중이 큼

'85 지대별 농업경영비

(단위:천원)

	전국평균		도시근교		평야		중간		산간	
		구성비		구성비		구성비		구성비		구성비
농업경영비	1,778	100.0	2,061	100.0	1,791	100.0	1,832	100.0	1,656	100.0
영농자재비	683	38.4	523	25.4	739	41.3	657	35.9	701	42.4
양축비	364	20.5	727	35.3	205	11.4	435	23.7	341	20.6
노임비	207	11.6	278	13.5	219	12.2	213	11.6	178	10.7
임차료및수리비	396	22.3	419	20.3	495	27.7	397	21.7	315	19.0
기타	128	7.2	114	5.5	133	7.4	130	7.1	121	7.3

4. 농 외 소 득

○ 농외소득은 2,037천원으로 전년대비 10.1% 증가하여 농가소득에서 차지하는 비중도 33.3%에서 35.5%로 높아졌음. 겸업소득은 214천원으로 전년대비 11.5% 증가하였으며 사업외소득은 농업노임 및 급료, 임대료가 인상되었으나 지급이자가 사채차입의 둔화로 전년수준에 그쳐 10.9% 증가 하였음. 이전수입은 송금보조가 증가하여 전년대비 9.2% 증가함. 농외소득의 구성비를 보면 겸업소득 10.5%, 사업외소득 41.5% 이전수입 48%로서 특히 노임 및 급료수입과 피증보조가 큰 비중을 차지하고 있음

농 외 소 득 추 이

(단위:천원)

	'82	'83	'84	'85	증 감			년평균 ('82~'85)
					'83/'82	'84/'83	'85/'84	
1. 겸업소득	71	183	192	214	%			
○ 겸업수입	248	379	422	565	52.8	11.3	33.9	31.6
○ 겸업지출	177	196	230	351	10.7	17.3	52.6	25.6
2. 사업외소득	706	730	763	846	3.4	4.5	10.9	6.2
○ 사업외외수입	706	889	978	1,068	25.9	10.0	9.1	14.8
(노임·급료)	(524)	(670)	(716)	(791)	(27.9)	(7.0)	(10.3)	(14.7)
(임대료·이자)	(97)	(130)	(156)	(182)	(34.0)	(19.2)	(17.4)	(23.3)
(기 타)	(85)	(89)	(106)	(95)	(4.7)	(19.6)	(△11.2)	(3.8)
○ 사업외외지출	-	159	216	222	-	35.7	2.8	-
(지급이자)	(-)	(155)	(211)	(218)	(-)	(35.8)	(3.3)	(-)
(기 타)	(-)	(4)	(5)	(4)	(-)	(25.0)	(△20.0)	(-)
3. 이전수입	657	884	895	977	34.5	1.2	9.2	14.1
(송금보조)	(181)	(220)	(248)	(270)	(21.5)	(12.9)	(8.9)	(14.3)
(피증보조등)	(476)	(664)	(647)	(707)	(39.5)	(△2.6)	(9.3)	(14.1)
4. 농외소득(1+2+3)	1,434	1,797	1,850	2,037	25.3	2.9	10.1	12.4

주: '83부터 사업외외 지출란 신설 ('82년까지는 사업외외수입=사업외외소득)

○ 경지규모별로는 경지규모가 클수록 농업이 전업화되어 농외소득이 낮으며 0.5 ha 미만 농가는 특히 사업외의 소득이 높게 나타남.

'85 경 지 규 모 별 농 외 소 득

(단위 : 천원)

	전국평균		0.5 ha 미만		0.5 ha - 1.0 ha		1.0 ha - 1.5 ha		1.5 ha - 2.0 ha		2.0 ha 이상	
		구성비 %		구성비		구성비		구성비		구성비		구성비
농 외 소 득	2,037	100.0	2,756	100.0	2,331	100.0	1,805	100.0	1,551	100.0	1,315	100.0
겸 업 소 득	214	10.5	375	13.6	204	8.8	192	10.6	174	11.2	47	3.3
사업외의소득	846	41.5	1,393	50.5	1,103	47.3	644	35.7	491	31.7	395	27.9
이 전 수 입	977	48.0	988	35.9	1,024	43.9	969	53.7	886	57.1	973	68.8

○ 지대별로는 도시근교가 농외취업기회와 겸업기회가 많아 3,724 천원으로 타지대에 비해 월등히 높으며 산간지대는 이러한 기회가 적어 농외소득이 가장 낮으며 이전수입은 각지대가 거의 비슷한 수준임.

'85 지 대 별 농 외 소 득

(단위 : 천원)

	전국평균		도시근교		평야		중간		산간	
		구성비 %		구성비		구성비		구성비		구성비
농 외 소 득	2,037	100.0	3,724	100.0	2,029	100.0	2,038	100.0	1,807	100.0
겸 업 소 득	214	10.5	550	14.8	237	11.7	221	10.8	142	7.9
사업외의소득	846	41.5	1,973	53.0	853	42.0	803	39.4	738	40.8
이 전 수 입	977	48.0	1,201	32.2	939	46.3	1,014	49.8	927	51.3

5. 가 계 비

- 가계비는 호당평균 4,691천원으로 전년대비 9.8% 증가하였는데 이는 농촌 가계용품 구입가격지수는 2.8% 증가하였음에도 교육비, 교제증여비, 보건의료비, 관혼상제비등 문화생활비가 10%이상의 증가율을 보인데 기인함
- 가계비중 음식물비가 28.4%, 교제증여비 18.8%, 교육·교양오락비 13%, 관혼상제비가 10.4%, 주거비가 7.7%, 광열수도비가 4.1%를 차지하고 있는데 전체 가계비중 음식물비가 차지하는 비중(=엔젤계수)은 해마다 낮아지고 있으며 문화생활비는 계속 증가하는 추세에 있음

가 계 비 추 이

(단위 : 천원)

	'82		'83		'84		,85		증 감 율			
	액	구성비 %	액	구성비 %	액	구성비 %	액	구성비 %	'83/'82 %	'84/'83	'85/'84	년평균 ('82~'85)
가 계 비	3,258	100.0	4,054	100.0	4,272	100.0	4,691	100.0	24.4	5.4	9.8	12.9
음 식 물 비	1,086	33.3	1,233	30.4	1,258	29.4	1,333	28.4	13.5	2.0	6.0	7.1
주 거 비	208	6.4	307	7.6	315	7.4	359	7.7	47.6	2.6	14.0	20.0
피 부 비	140	4.3	183	4.2	178	4.2	190	4.1	30.7	△2.7	6.7	10.7
광 열 수 도 비	168	5.1	170	4.5	179	4.2	192	4.1	1.2	5.3	7.3	4.6
교육·교양오락비	405	12.4	500	12.3	547	12.8	609	13.0	23.5	9.4	11.3	14.6
교 제 증 여 비	547	16.8	700	17.3	771	18.1	882	18.8	28.0	10.1	14.4	17.3
관 혼 상 제 비	295	9.1	399	9.9	431	10.1	487	10.4	35.3	8.0	13.0	18.2
보 건 의 료 비	166	5.1	213	5.3	219	5.1	246	5.2	28.3	2.8	12.3	14.0
기 타	243	7.5	349	8.5	374	8.7	393	8.9	43.6	7.2	5.1	17.4
* 참 고												
○ 가계용품구 입 가격지수 ('80 = 100)	134.2		139.2		142.3		146.3		3.7	2.2	2.8	3.1

6. 농 가 자 산

○ 농가자산은 28,378 천원으로 소 및 농기계 구입등 고정자산에 대한 투자 저조와 농가경제 잉여 감소로 전년 대비 5.5%증가에 그쳤는데 이중 고정자산은 24,810 천원으로 6%증가하였는데 특히 대동물이 사육두수의 증가에도 불구하고 가격하락으로 감소추세이며 유동자산은 1,806 천원, 유통자산은 1,762 천원인데 유통자산은 농가 현금보유의 감소로 전년대비 1% 감소하였음.

농 가 자 산 추 이

(단위 : 천원)

		'82	'83	'84	'85	증 감 율			년 평 균 ('82~'85)
						'83/'82	'84/'83	'85/'84	
농 가 자 산		18,804	24,532	26,894	28,378	30.5 %	9.6	5.5	14.7
고 정 자 산	토 지	12,694	15,854	17,357	18,995	24.9	9.4	9.4	14.4
	건 물	2,166	3,177	3,283	3,459	46.7	3.3	5.4	16.9
	농 기 구	293	550	590	620	87.7	7.3	5.1	28.4
	대 동 물	1,229	2,236	1,931	1,490	81.9	△ 13.7	△ 22.8	6.6
	대 식 물	173	236	242	246	36.4	2.5	1.7	12.5
	소 계	16,555	22,053	23,403	24,810	33.2	6.1	6.0	14.4
유 동 자 산	유 소 동 물	41	21	22	40	51.2	0	81.8	0
	재 고 농 산 물	1,266	1,286	1,648	1,721	1.6	28.1	4.4	10.8
	재 고 생 산 자 재	57	45	42	45	△ 21.1	△ 6.7	7.1	△ 7.6
	소 계	1,364	1,352	1,712	1,806	△ 0.9	26.6	5.5	9.8
유통 자 산	현 금	140	107	229	190	△ 23.6	114.0	△ 17.0	10.7
	저 축	412	529	889	924	28.4	68.1	3.9	30.9
	대 부 금	177	311	401	415	75.7	28.9	3.5	32.8
	기 타	156	180	260	233	15.4	44.4	△ 10.4	14.3
	소 계	885	1,127	1,779	1,762	27.3	57.8	△ 1.0	25.8

7. 농 가 부 채

- 농가부채는 2,024 천원으로 전년대비 13.5% 증가하였는데 이는 농가소득증대 및 농촌 생활환경 개선을 위한 정책자금 지원의 확대와 농가의 문화생활비 지출증대에 의함
- 차입처별로는 농협등 금융기관으로부터의 차입이 71.1%, 사채가 28.9%로서 해마다 상환조건이 유리한 금융기관으로부터의 차입이 늘어나고 있음.

차 입 처 별 부 채 추 이

(단위 : 천원)

	'82		'83		'84		'85		증 감 율			
		구성비		구성비		구성비		구성비	'83/'82	'84/'83	'85/'84	년평균 ('82~'85)
농 가 부 채	830	100.0	1,285	100.0	1,784	100.0	2,024	100.0	54.8	38.8	13.5	34.6
○ 금융기관	554	66.7	864	67.2	1,226	68.7	1,440	71.1	56.0	41.9	17.5	37.5
(농협)	(524)	(63.1)	(823)	(64.0)	(1,147)	(64.3)	(1,337)	(66.1)	(57.1)	(39.6)	(16.6)	(36.6)
(기타금융)	(30)	(3.6)	(41)	(3.2)	(79)	(4.4)	(103)	(5.0)	(36.7)	(92.7)	(30.4)	(50.9)
○ 사 채	276	33.3	421	32.8	558	31.3	584	28.9	52.5	32.5	4.7	28.4

- 용도별로는 고정자산의 증식 및 영농비, 경영자금 등을 위한 생산성부채가 64.5% 가계성부채가 35.5%를 차지하고 있는데 특히 고정자산의 증식을 위한 지출이 48.2%를 차지하고 있음.

용 도 별 부 채 추 이

(단위 : 천원)

	'82		'83		'84		'85		증 감 율				
		구성비		구성비		구성비		구성비	'83/'82	'84/'83	'85/'84	년평균 ('82~'85)	
농 가 부 채	380	100.0	1,285	100.0	1,784	100.0	2,024	100.0	54.8	38.8	13.5	34.6	
생 산 성 부 채	토지및건물	143	17.3	238	18.5	369	20.7	419	20.7	66.4	54.9	13.6	43.1
	가 축	122	14.7	215	16.7	311	17.4	290	14.3	76.2	45.9	6.8	33.5
	농 기 계	113	13.6	209	16.2	260	14.6	268	13.2	85.0	24.8	3.1	33.4
	단기영농비	102	12.3	108	8.4	152	8.5	257	12.7	5.9	40.6	69.1	36.1
	점업자금	29	3.4	31	2.5	48	2.7	72	3.6	6.9	52.4	50.0	35.4
소 계	509	61.3	801	62.3	1,140	63.9	1,306	64.5	57.4	42.4	14.6	36.9	
가 계 성 부 채	교 육 비	48	5.8	70	5.4	78	4.4	97	4.8	45.8	12.2	24.4	26.4
	기타가계비	215	25.9	292	22.7	377	21.1	379	18.7	35.8	29.1	0.5	20.8
	채 무 상 환	58	7.0	123	9.6	189	10.6	242	12.0	112.1	53.6	28.0	61.0
	소 계	321	38.7	485	37.7	644	36.1	718	35.5	51.1	33.0	11.5	30.8

OUTLINE OF THE FARM HOUSEHOLD ECONOMY SURVEY

I. Purpose of the Survey

The purpose of the survey is to obtain information on the farm economy, grasp the various changes in the agricultural structure with a view to improving the agricultural management, measure the level and the pattern of rural consumption, estimate the farm income, calculate the parity index and collect other data, which will furnish basic information for the formulation of agricultural policies and for the estimation of national income, while at same time providing factual and explanatory information for the study of the agricultural sector.

II. Organizations

The organizations contributing to the survey consist of the Marketing and Farm Economic Statistics Division, Bureau of Agricultural and Fisheries Statistics, Ministry of Agriculture and Fisheries of the central Government, supervisors, and enumerators of various provinces. Their broad functions are as follows:

A. Marketing and Farm Economic Statistics Division, Bureau of agricultural and Fisheries Statistics, Ministry of Agriculture and Fisheries

Planning the survey, training the enumerators, supervising and guiding their work, reviewing and compiling the reports, conducting analyses and publishing the results, etc.

B. Provincial and Field Offices

There are supervisors in each province and county. Their responsibility is supervising the work of enumerators and providing guidance to them.

C. Locally stationed Enumerators

Distributing and collecting daily logs, preliminary tabulation of data, and other matters concerning data collection

D. Sample farm households

Maintenance and filling out daily logs. Submission of daily logs every month.

III. Background of the Survey

A. Primitive farm household economy survey

For the purpose of grasping the condition of the rural economy weakened by the devastation of war, the Ministry of Agriculture and Fisheries instituted a survey in cooperation with the Bank of Korea, beginning from July 1, 1953. At that time the sample size was 300 farm households from throughout the country selected by the purposive sampling method. This survey was then named the "Rural Condition Survey."

B. Revision in 1954

Beginning from July 1, 1954, the two organizations conducted independent survey. The details the survey conducted by Ministry of Agriculture and Fisheries are as follows :

1. Thirty-three Enumeration Districts(ED) with 330 farm households were selected by the purposive sampling method. One enumerator was assigned to each ED to take charge of this survey. Of the total number of 33 ED's 17 (170 farm households) were utilized for the Farm Household Economy Survey while the remaining 16 (160 farm households) were used for the Production Cost Survey.

2. In order to group the characteristics of areas and scale of farming, areas were classified into three classes : plain, semi-plain and mountainous, while the scale of farming was classified into four classes, ultra-small size(farming less than 0.5 ha), small size(0.5 - 1.0 ha), medium size(1.0 - 2.0 ha) and large size(more than 2.0 ha).

C. Revision and supplementation in 1961

The primitive survey described above contained an inadequate number of samples, and since the purposive method of sample selection was employed, it was not representative of the population also, the reliability of estimates was not possible to be obtained. Consequently, in July 1961, the following modifications were made to the sample design. The contents of the survey and methodology are as follows :

1. As for the sample selection, a three-stratified proportional probability sampling method was employed. Eighty strata were established throughout the country and sample farm households were selected on the basis of 1 out of 1917 households. The sampling units were chosen by the probability method proportional to the number of farm households.

2. The ED's selected for the Farm Household Economy Survey and the Production Cost Survey, formerly surveyed separately, were suitably combined. The survey revised contained 1,200 farm households over 80 ED's.

3. Regarding the contents of the survey, the previous tendency to survey principally the farm household living expenses was revised in order that information on farm household consumption as well as managerial unit could be obtained integrately from the viewpoint of both receipts and expenses.

4. In order to analyze and compare the characteristics of the farm household by size of management,

the four strata formed earlier were further sub-divided into five strata-less than 0.5 ha, 0.5 - 1.0 ha, 1.0 - 1.5 ha, 1.5 - 2.0 ha, and more than 2.0 ha. Such detailed classification made it possible to study the peculiarities of each stratum comprehensively.

5. In accordance with the Statistics Law, which was promulgated on January 15, 1962 (Law No 980), the Farm Household Economy Survey was promulgated on December 8, 1962 as Designated Statistics No 8 after deliberation of the Statistics Committee.

D. Sample Redesigns in 1973 and 1977

To develop the regional statistics, a new sampling method was adopted in 1973 based on the 1970 Agricultural Census, which envisaged an expansion to 160 enumeration districts with 2,517 sample farm households. In 1977, a new sampling method was adopted based on the 1975 Agricultural Census, which envisaged an expansion to 225 enumeration districts with 3,375 sample farm households. The sampling design method employed in 1973 was the same as the one in 1961.

E. Sample Redesign in 1982

A new sampling method was adopted in 1982 based on the 1980 Agricultural Census. The 1982 sample design is one of the three stage stratified sampling methods, the province constitutes the primary sampling unit, the ED (called Ri or Dong) forms the secondary sampling unit, while farm households are the tertiary sampling unit. The number of survey districts is decreased to 200 enumeration districts with 2,000 sample farm households, which produces zone and farming type statistics instead of the former regional statistics.

IV. Scope of the Survey

This Survey covers holdings identified in one of the subcategories of "farm households" prescribed in the 1980 Agricultural Census. The definition of a farm household is as follows :

- 1) A holding directly cultivating farm land of 302.5 pyeong (10 a) or more
- 2) A holding raising more than one head of big animal (e. g. milk cattle, beef cattle, other Korean cattle, etc.)
- 3) A holding raising more than 3 head of medium animal (e. g. pig, goat, sheep, etc.)
- 4) A holding raising more than 40 head of small animal (e. g. rabbit) and/or more than 30 birds of poultry (e. g. chicken, duck, etc.)
- 5) A holding with more than 5 hives of bee colony

However, institutional holdings such as schools, Government and public agencies, religious bodies, etc. are excluded from the scope of this survey.

V. Sampling Procedures

A. Sample size

The sample size is determined by the following formula. It is assumed that the sampling error is within 4 percent of the standard deviation of population and the sampling design effect is 3.2.

$$\alpha_{\bar{x}} = \frac{\alpha}{\sqrt{n}} = 0.04 \alpha$$

$$\therefore n = 625$$

The sample size is determined by multiplying 625 by the sampling design effect of 3.2. Therefore, the sample size is 2,000 farm households.

α : standard deviation of population

$\alpha_{\bar{x}}$: standard deviation of sample or sampling error

B. Stratification index

The fundamental sampling unit is Enumeration District(ED). ED's are named Ri or Dong according to the Korean administrative district system. The ED's are stratified according to following zone and farming-type classification.

1) Zone Classification

- a. Suburban ; city or region which surrounds a large city
- b. Plain ; the area which is more than 75 percent plain
- c. Semi-Plain ; the area which is about 50 percent plain and or hilly
- d. Hilly ; the area which is more than 75 percent hilly

2) Farming Type Classification

- a. Paddy Land farming ; the percentage of area of paddy to the total cultivated area is more than 65 percent
- b. Upland farming ; the upland area to the total cultivated area is more than 65 percent
- c. Orchard farming ; the percentage of area for orchard to the total cultivated area is more than 50 percent
- d. Vegetable farming ; the percentage of area for vegetable to the total cultivated area is more than 50 percent
- e. Special crop farming ; the percentage of area for special crops to the total cultivated area is more than 50 percent
- f. Livestock and poultry farming ; over 10 cows, or over 20 pigs, or over 200 chickens per average farm household
- g. Sericulture farming ; the percentage of mulberry area to the total cultivated area is more than 50 percent
- h. Other ; not specified elsewhere

C. Sample selection

The primary sampling unit (PSU) is the province with probability proportional to the number of farm households.

The secondary sampling unit is the Enumeration District (Ri or Dong). One ED is selected with probability proportional to the number of each stratum selected with PSUs.

The tertiary sampling unit is the farm household. In each selected ED (Ri or Dong) a list is made in cultivated land size order, which is different from other stratum. From this list ten sample farm households are selected by systematic sampling procedures.

VI. Survey Items

The data and information on over 500 items are collected through the survey. The various survey items could be classified broadly into two categories: "dynamic" items and "static" items. The principal items under the two categories are listed below:

A. Dynamic Survey Items

- (1) Composition of farm household members by sex, age, status of employment, and degree of education.
- (2) Status of cultivated land
- (3) Agricultural gross receipts and payments
- (4) Non-agricultural gross receipts and payments
- (5) Farm household income
- (6) Farm household living expenses
- (7) Farm household taxes and public charges
- (8) Surplus or deficit of farm household economy
- (9) Increase or decrease in agricultural property
- (10) Agricultural productivity (land, labor, capital)
- (11) Farm household labor hours by type and crops

B. Static Survey Items

- (1) Assets of farm household (land, building, big plants, big animals, agricultural implements)
- (2) Stock of agricultural products in farm household
- (3) Stock of producer's goods in farm household
- (4) Cash and quasi-cash of farm household
- (5) Liabilities of farm household

VI. Surey Period

The period between January 1 and December 31 of each year is called the "survey year." Compilation and surveys are conducted each month

VI. Survey Methodology

The data on various survey items are collected by the book-keeping method in which a full-time enumerator is permanently stationed in the survey district for keeping a selected group of households under observation, is in a position to see the operations being carried out in these households, and is in close personal contact with the farmers. The procedure for the maintenance and collection of daily logs and ledgers is described below.

A. Daily log

The daily log, which is the backbone of this Survey, is kept at each farm household. The entries in the logs on the daily transactions of the farm households are made by the farm holders themselves.

B. Survey ledger (property book)

The entries in the survey ledger are made by the enumerators twice a year (at the beginning and end of the survey year) by conducting interviews on the farm assets such as buildings, machinery, animals, fruit trees, and inventory of agricultural products and producer's goods, cash, liabilities, etc.

C. Method of collection of data

1. Guidance for making entries in daily logs

The enumerator visits each of the selected farm households in his Jurisdiction, every two or three days checks the daily logs, provides guidance for making entries in them, and also makes entries in the daily logs for households which are incapable of making entries by themselves. One enumerator is responsible for about 10 households.

2. Examination of daily logs, itemization, and submission

The daily logs are collected by the enumerator at the end of each month. After examination of the entries, the daily logs are sent by the enumerator to the Field Office. The entries in the daily logs are re-examined at the Field Office by not later than the 15th of the following month. The survey ledgers completed twice a year are also sent to the Central Office. Data are tabulated at the national level. Furthermore, statistical analyses of data, preparation of various statistical tables and reporting of results are accomplished by the Marketing and Farm Economic Statistics Division, Ministry of Agriculture and Fisheries.

IX. Classification of Items

In classifying the items by application of the principle of double-entry bookkeeping to all economic activities of the farm households, two parts are considered ; receipts and payments. These are described below :

A. Receipt part

1. Business receipts

Business receipts refer to the receipts occurring from the sample farm household, which are further divided into agricultural receipts and side-business receipts. The agricultural receipts are those which occur from crops, livestock, sericulture and so on. In other words, agricultural receipts show the value of agricultural products when they are sold or transferred to others and consumed for themselves.

2. Non-business receipts

Non-business receipts refer to the non-management receipts such as wages and interest. They also include other receipts from the sale of used materials for consumption.

3. Transferred receipts

Transferred receipts refer to the receipts occurring from relatives or transferred by neighbors which are not considered for inclusion in the income such as gifts and subsidies.

4. Property receipts (decrease in property)

This refers to the sale of fixed assets and withdrawal or sale of circular assets such as securities on deposits, stocks and bonds and increases in loans or liabilities.

B. Payment part

1. **Managemental expenditures**

This is divided into agricultural managemental expenditures and non-agricultural managemental expenditures. The agricultural expenditures refer to expenses of agricultural management such as supplies (fertilizer, pesticides, seedling, etc) and depreciation of agricultural equipment, wages, irrigation, etc.

2. **Non-managemental expenditures**

This includes expenses other than managemental expenditures, such as interest on debts and public imposts which include union dues and minor miscellaneous charges.

3. **Living expenses**

Living expenses refer to the expenses on daily living such as food consumption, purchase of household goods, education, clothing, utilities and other miscellaneous expenses.

4. **Property payments (increase in property)**

This is the exact opposite of property receipts.

The detailed classification of items is shown in the following chart.

Chart of Farm Household Economy Survey

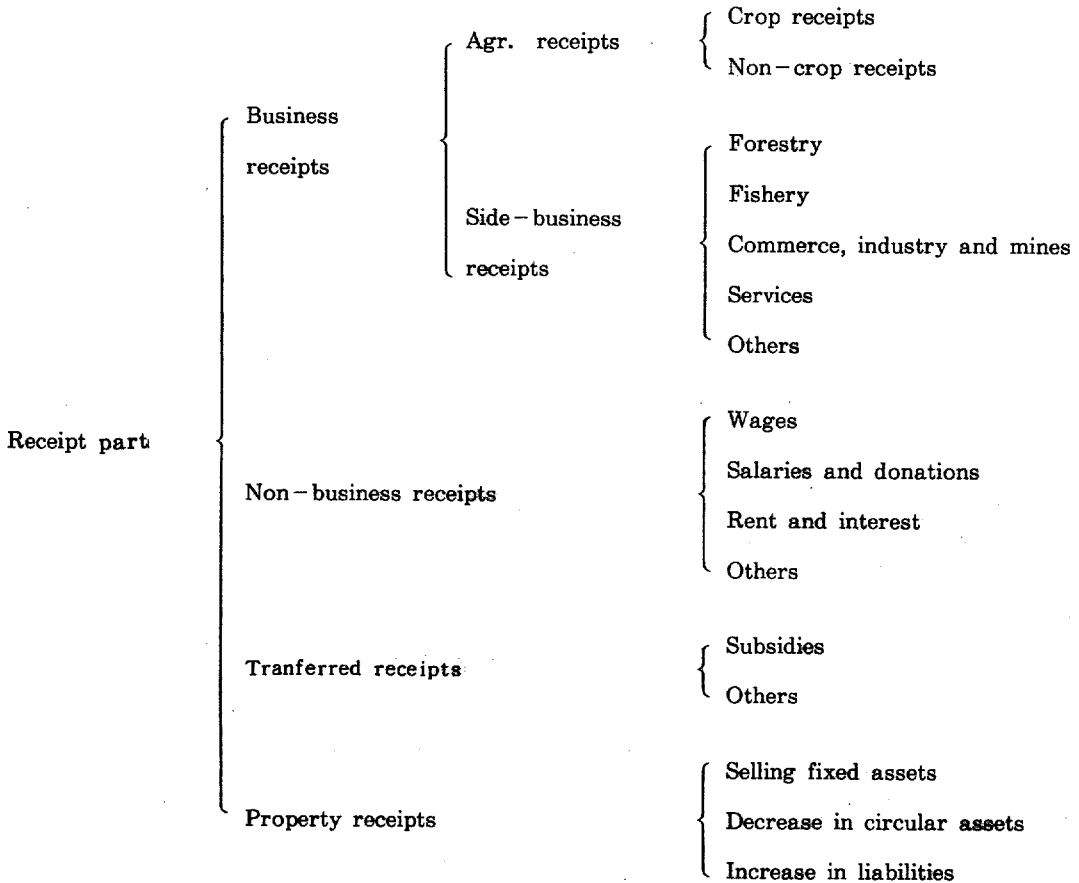

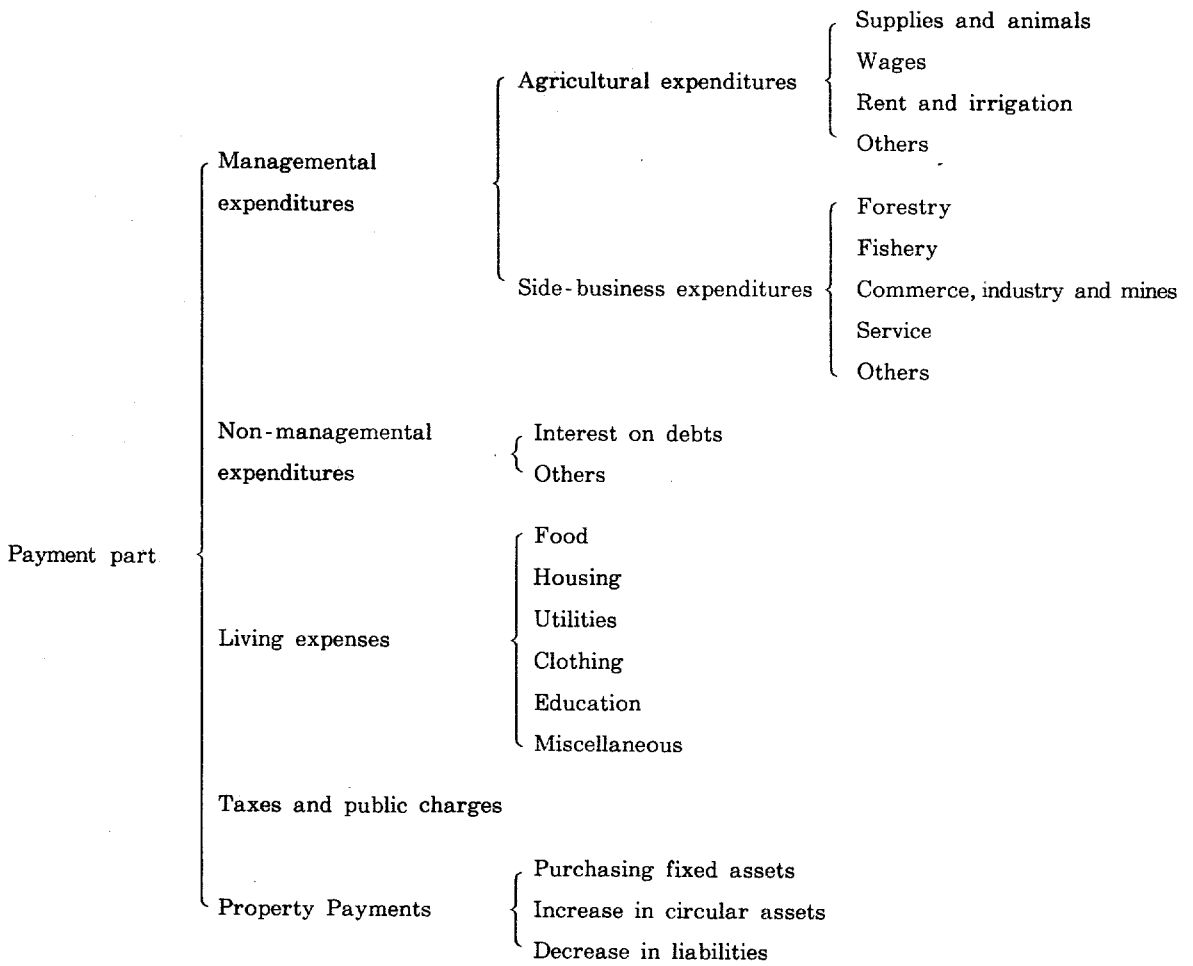

Items of Farm Household Property

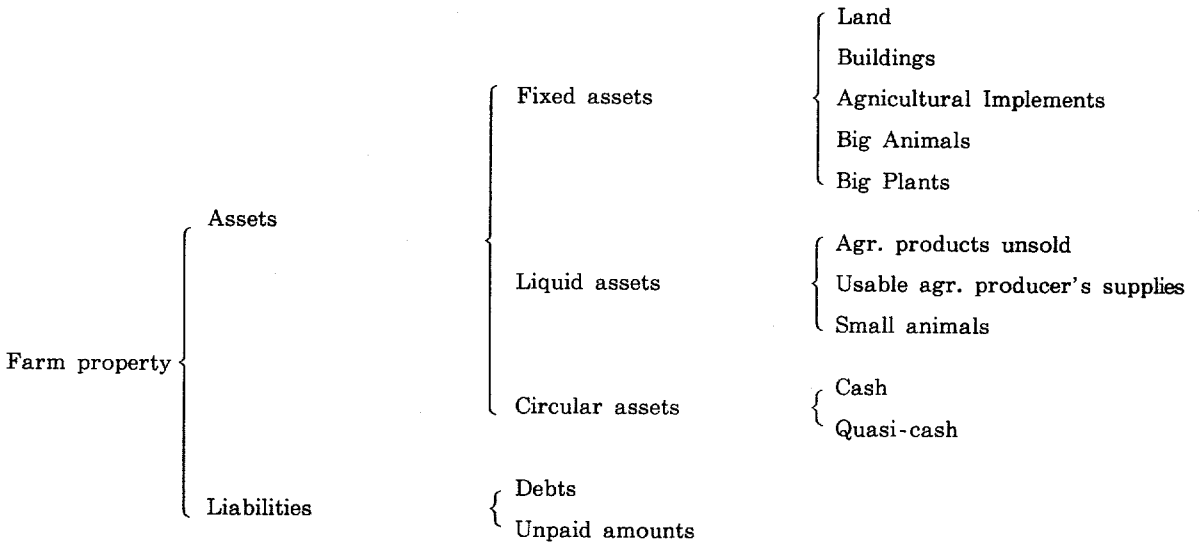

X. Note for the users

A. This book contains the average annual per farm household income and expenses

B. This book contains major indicators of the farm household economy in 1985.

C. The units of measurement used in this book are based on the "Metric System."

(1) 1 ha = 1 Cheongbo(3,025 pyeong)

(2) 10a = 1 Tanbo(302.5 pyeong)

(3) 1 ha = 1 hectare, 1 ha = 100 a

D. Due to rounding of figures to the nearest unit, the sum of the individual entries may not equal the total figure.

E. Key :

○ : Less than the unit value

- : Data not available

... : Data unknown or unreported

△ : Decreased

농가경제조사
FARM HOUSEHOLD ECONOMY SURVEY

제 2 부
Chapter 2

통계 표 I
(년도별)

Table of Statistics(I)
(By Year)

농가소득의 구성

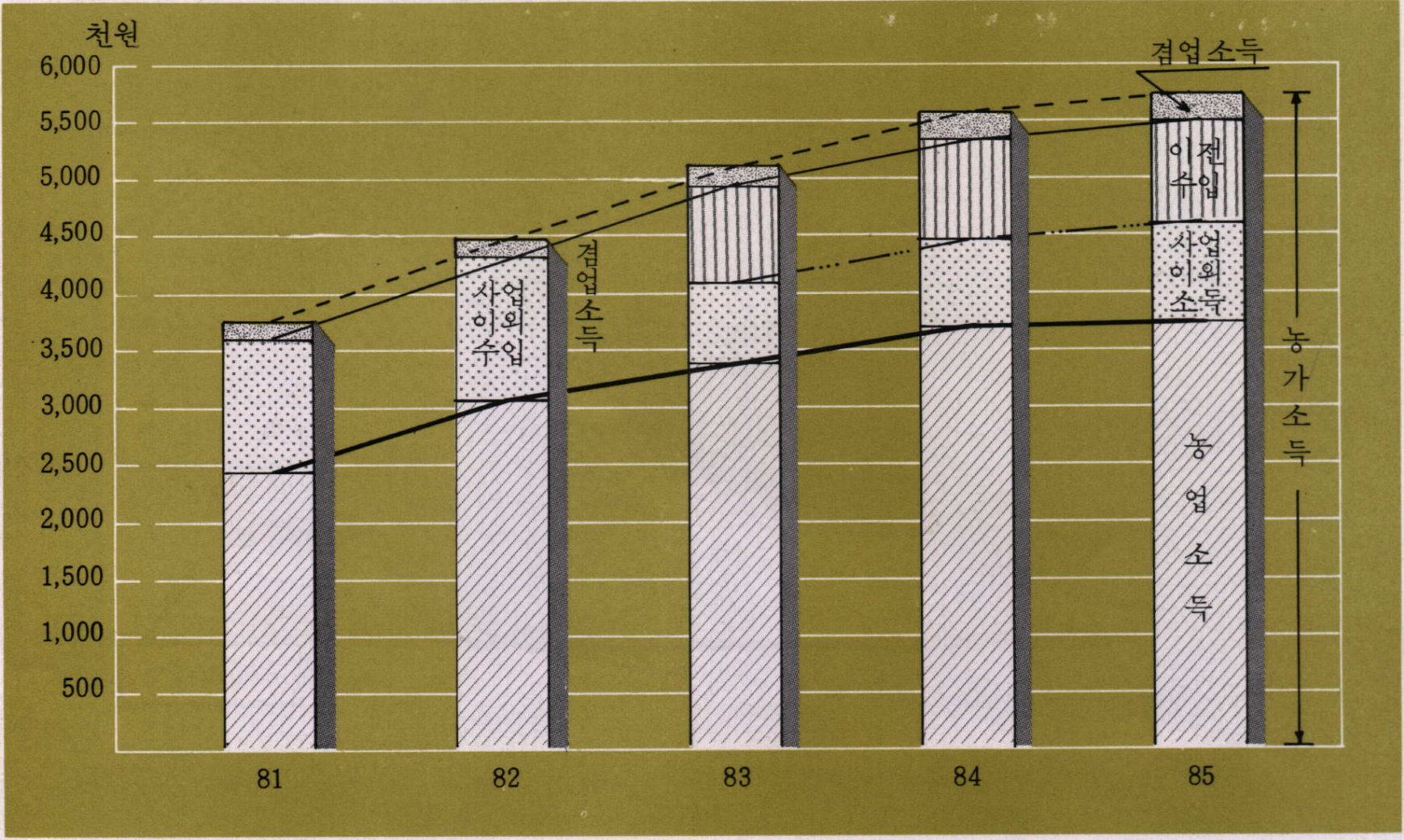

농가소득의 처분

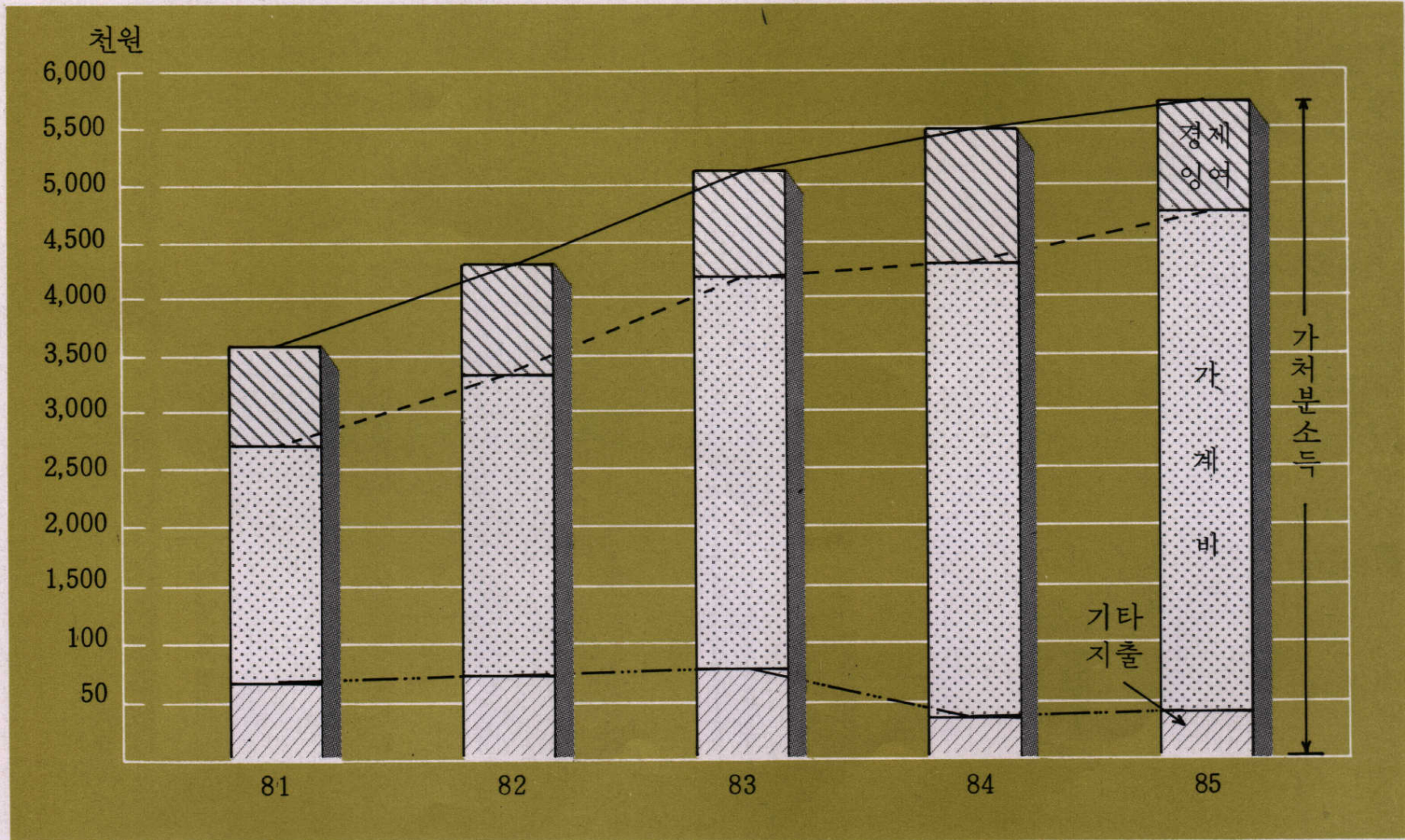

농가소득의 구성

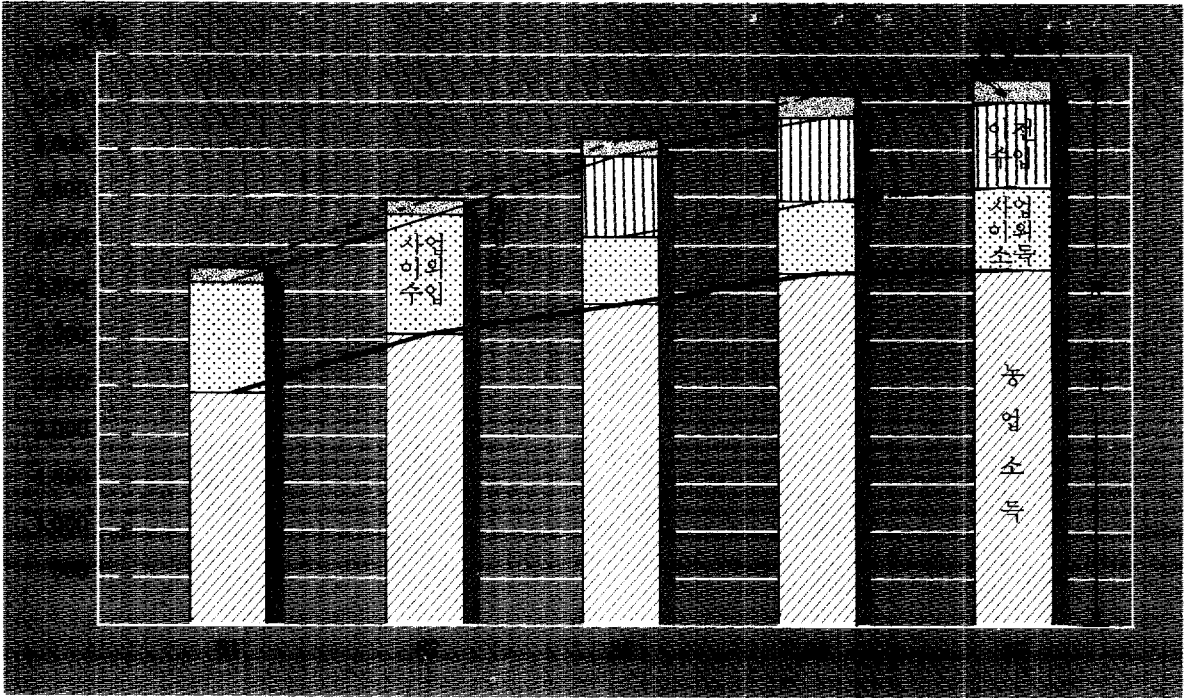

농가소득의 처분

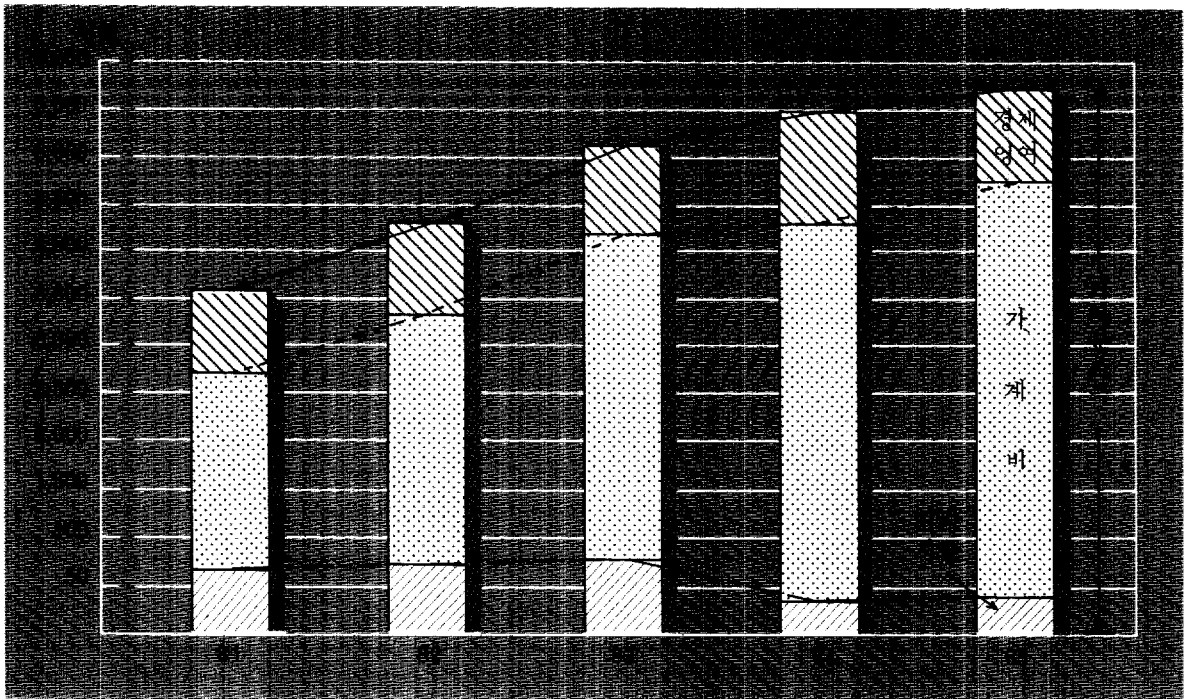

농업소득(연도별)

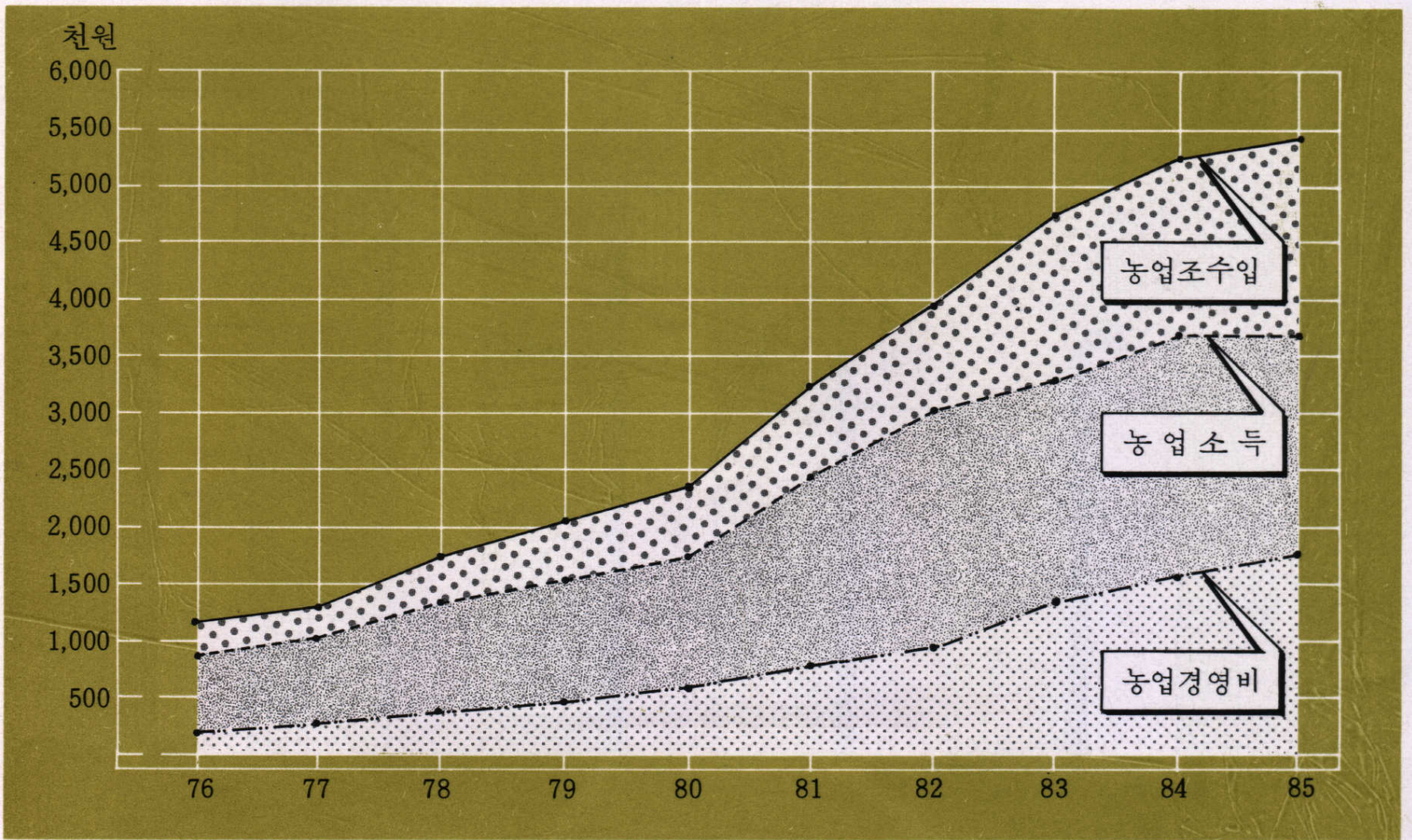

농업소득(경지규모별)

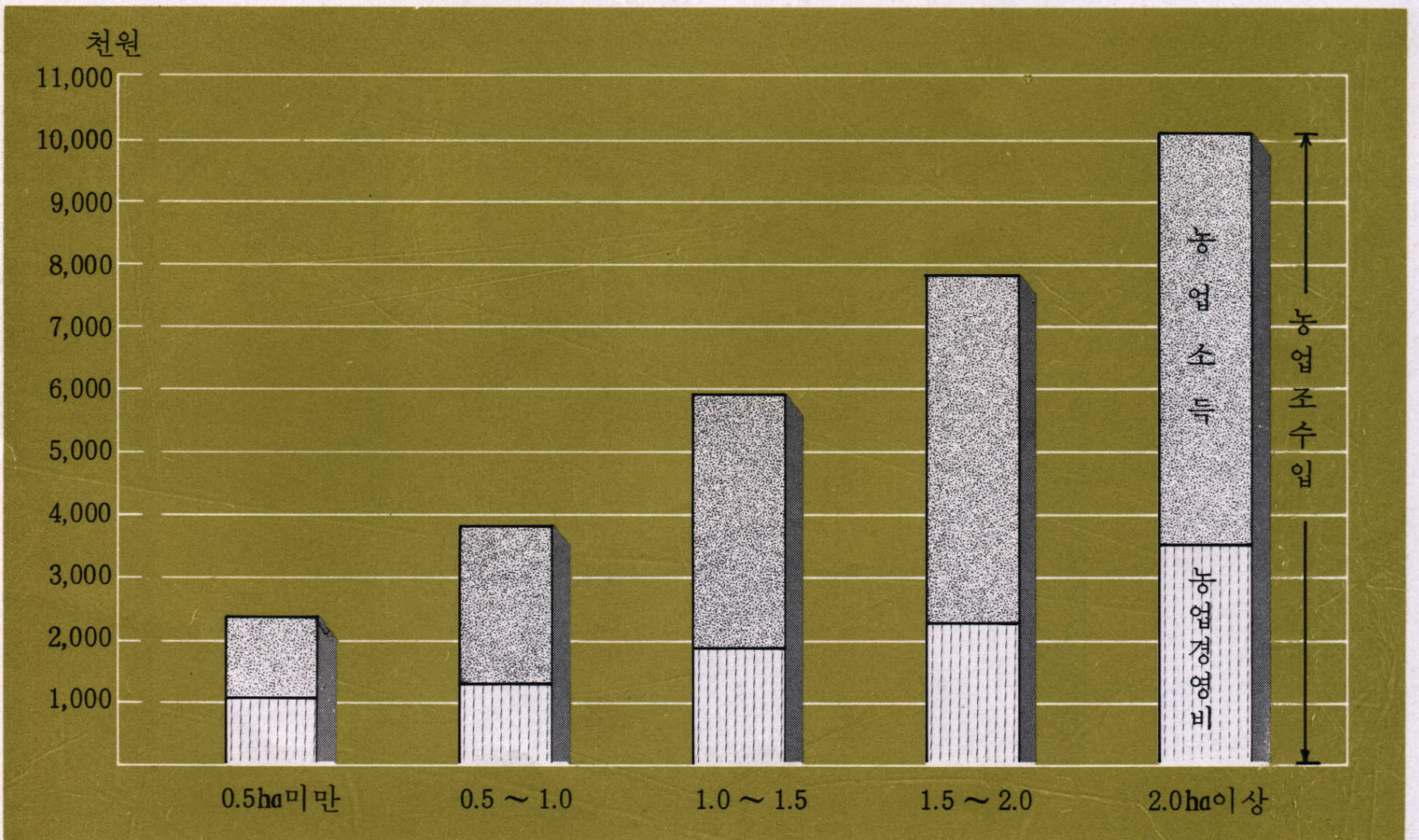

농업소득(연도별)

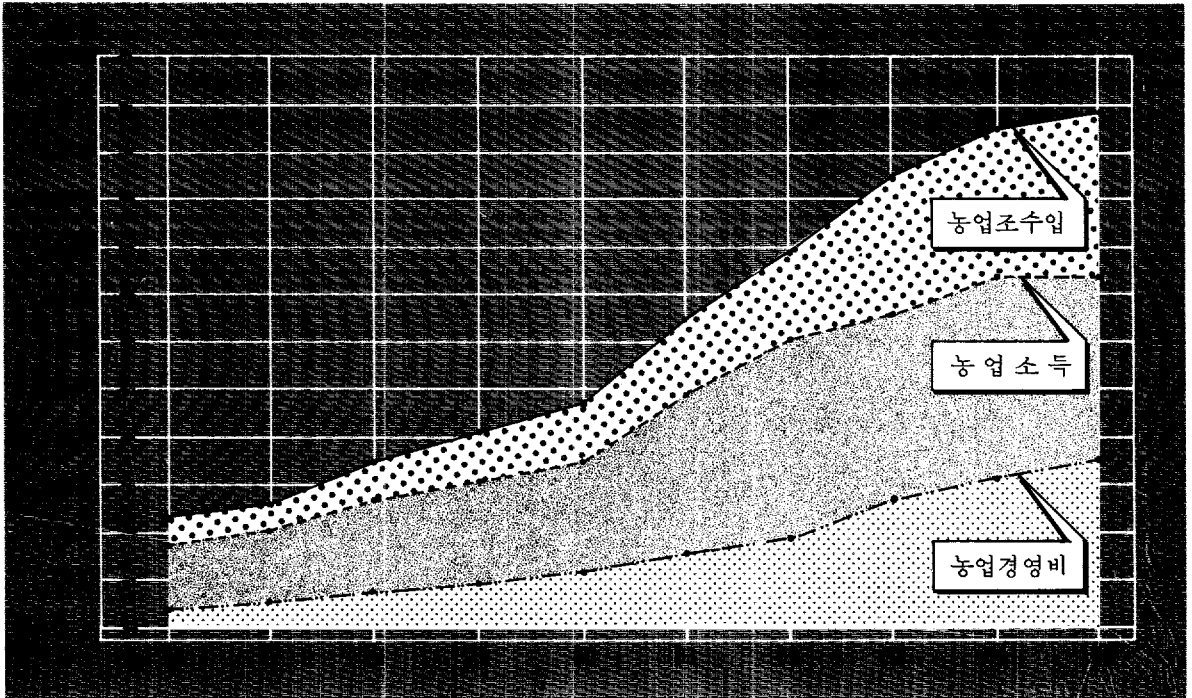

농업소득(경지규모별)

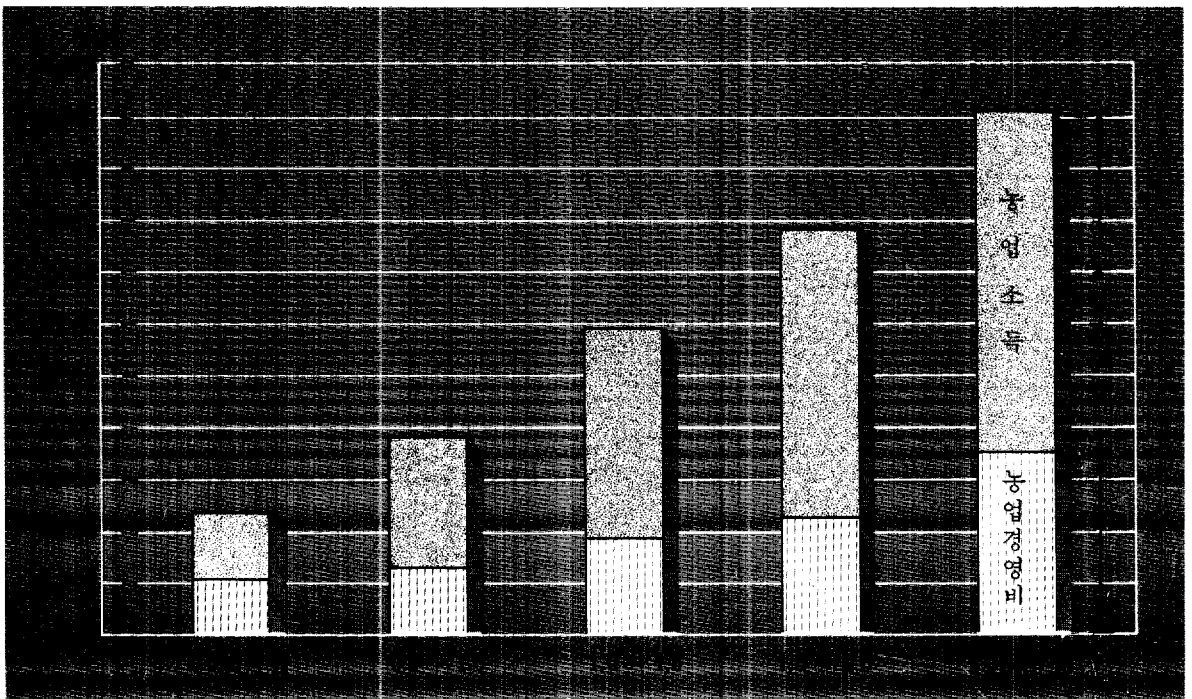

농업소득(지대별)

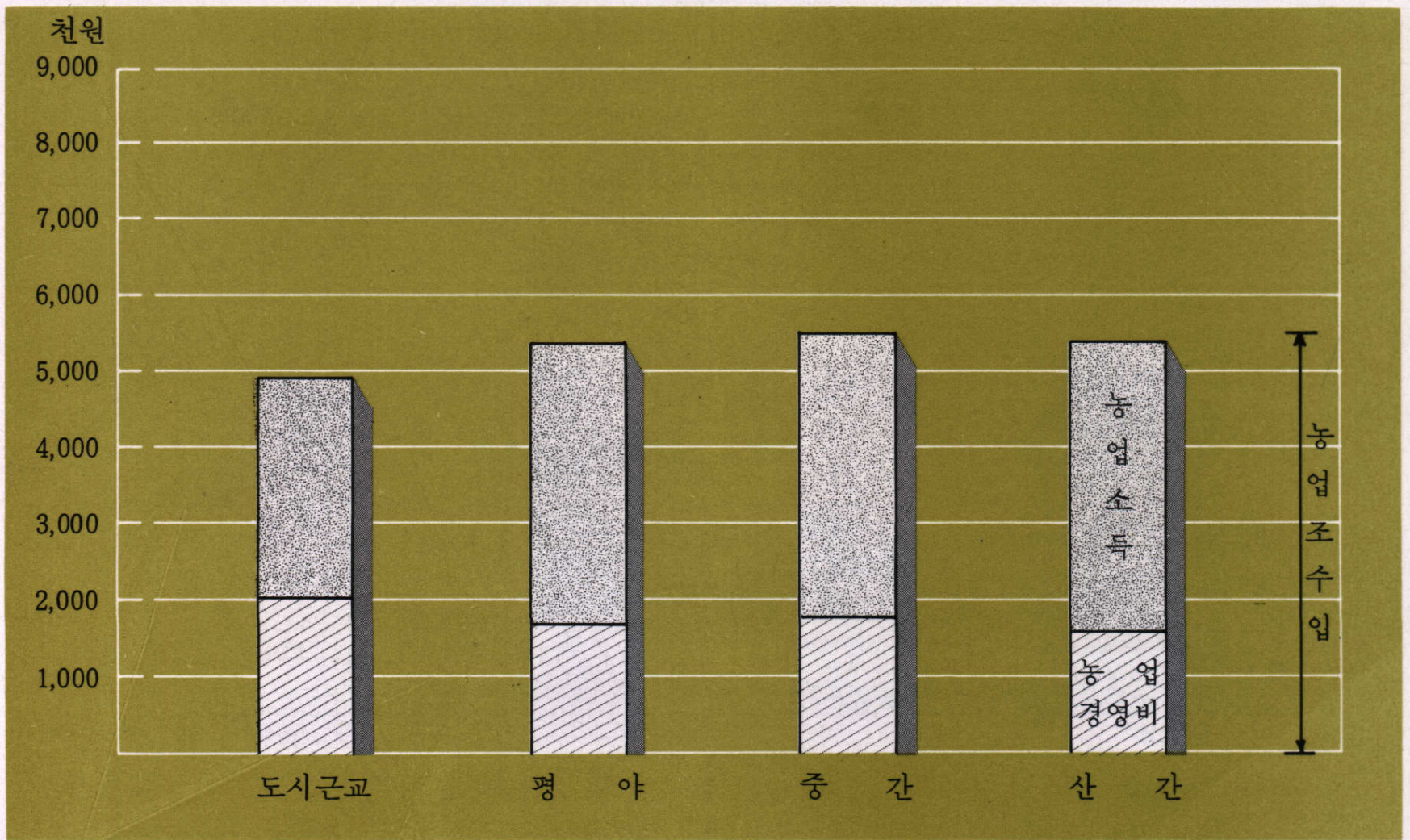

농업소득(월별)

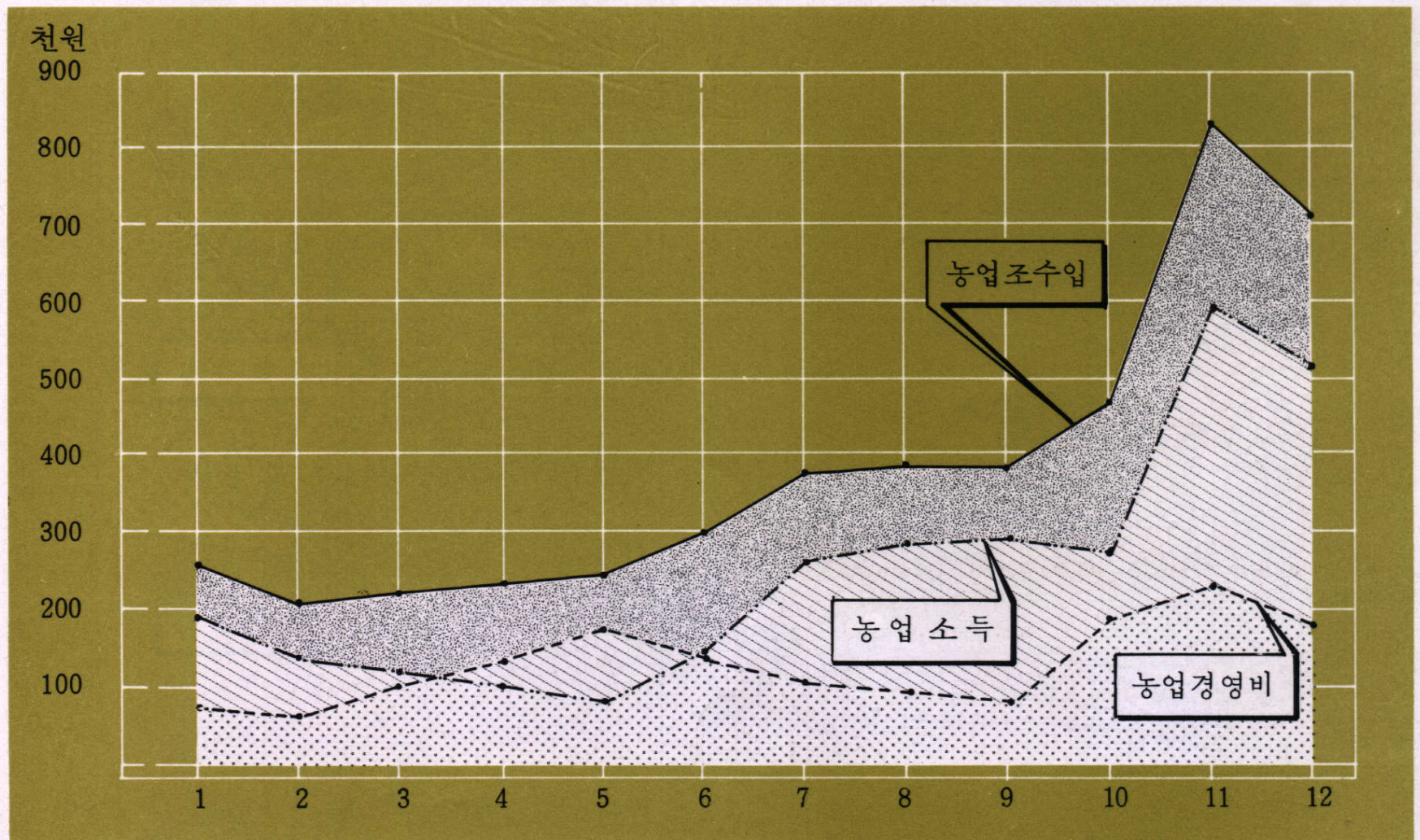

농업소득(지대별)

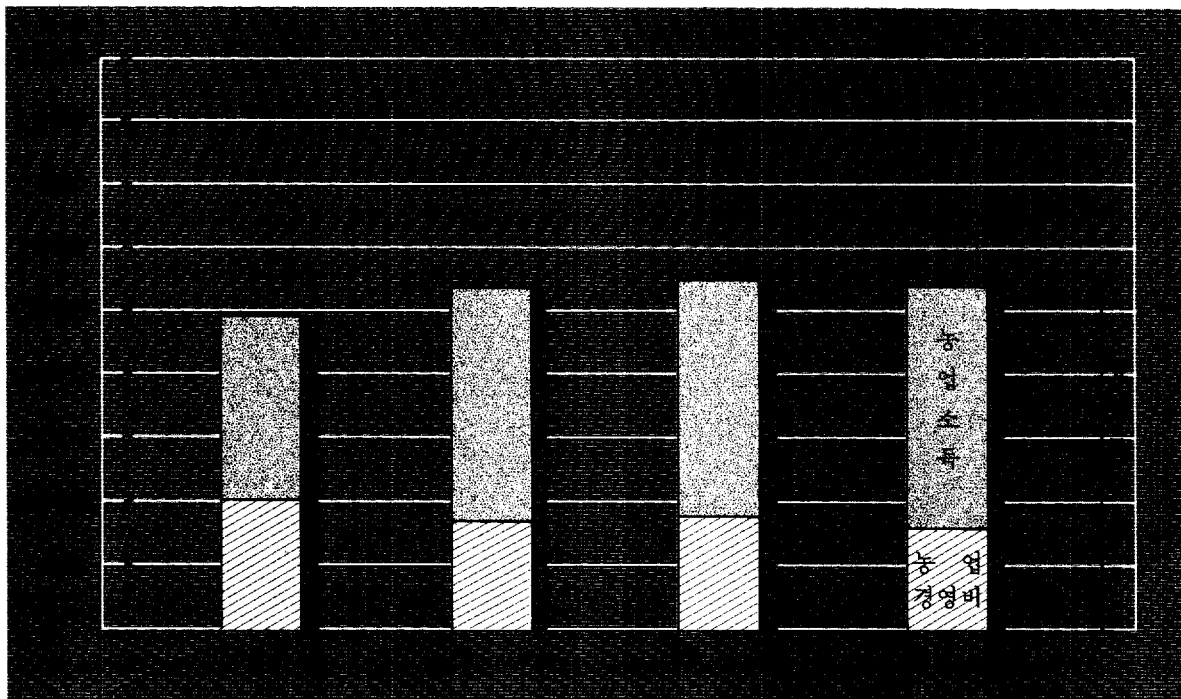

농업소득(월별)

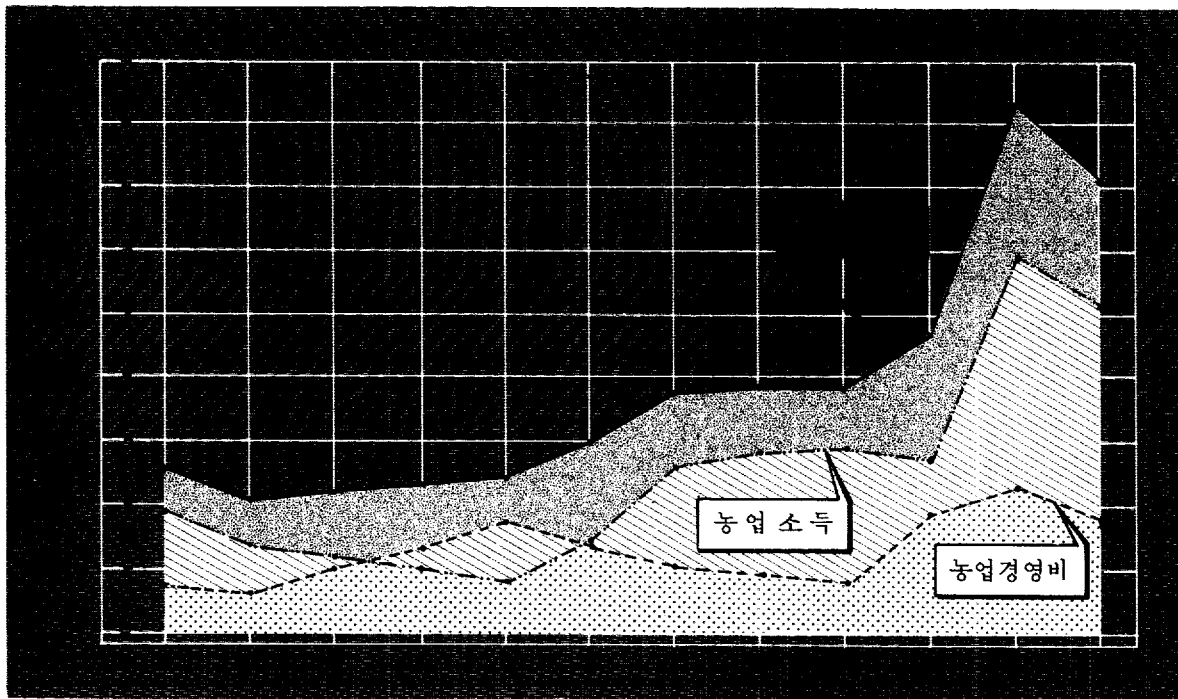

농업조수입의 동향과 구성비의 변화

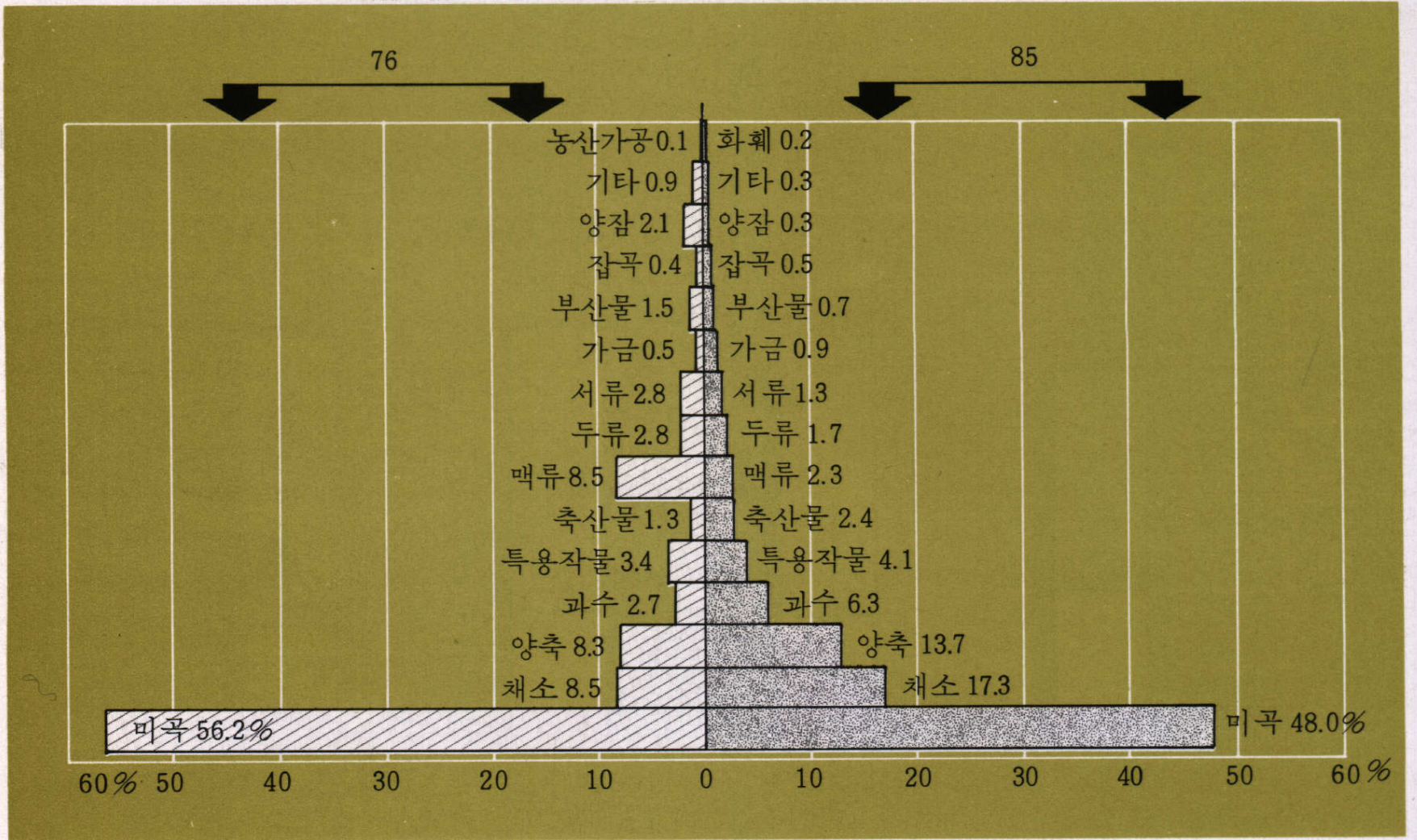

겸업소득(연도별)

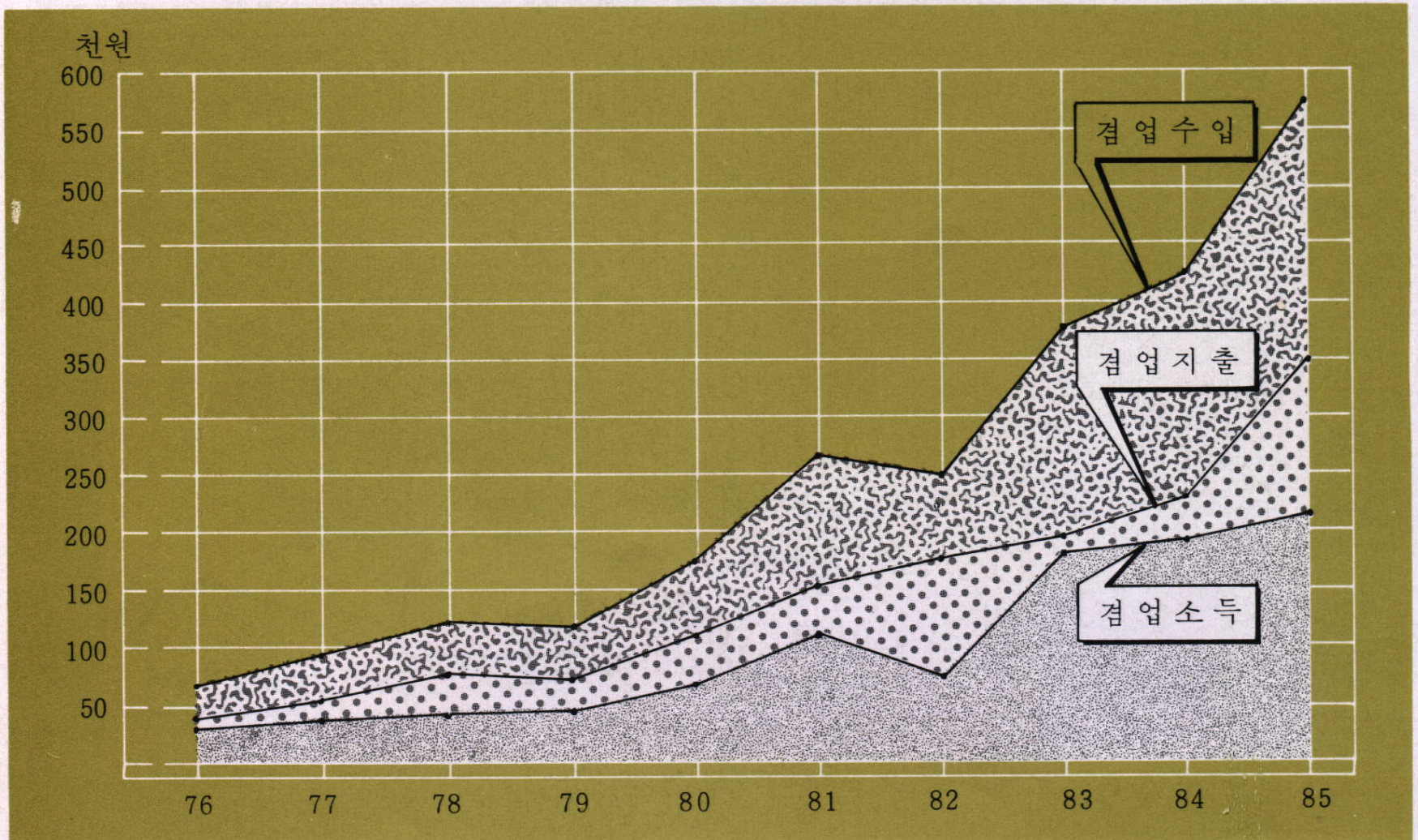

농업조수입의 동향과 구성비의 변화

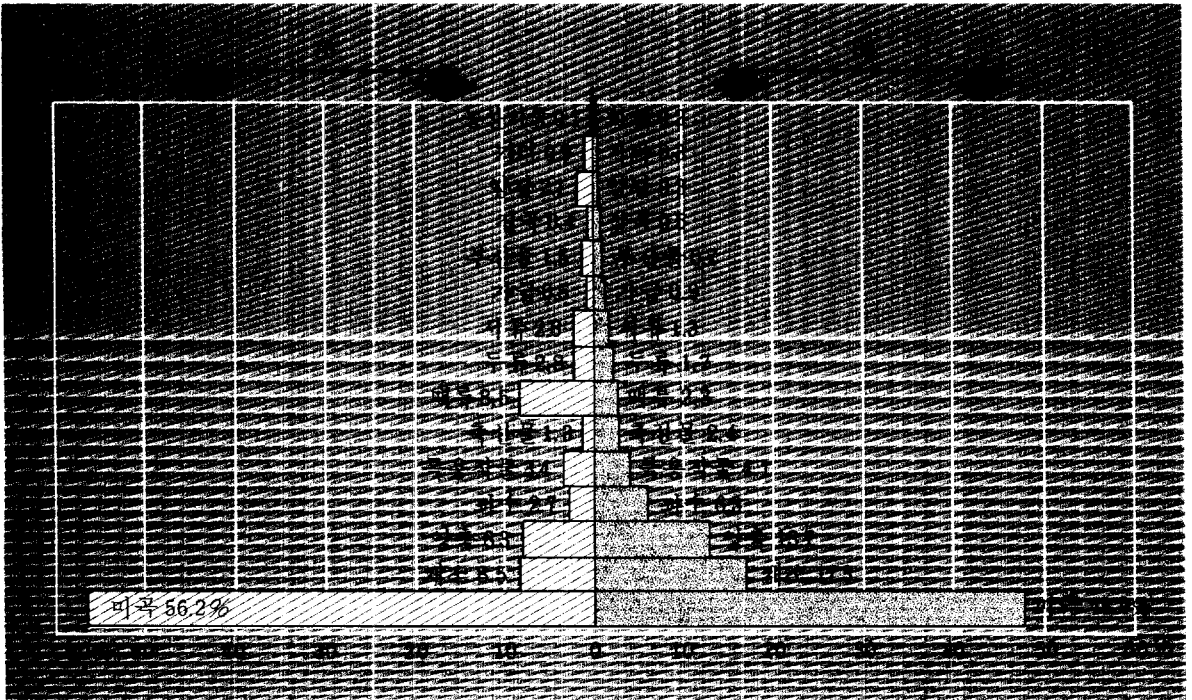

겸업소득(연도별)

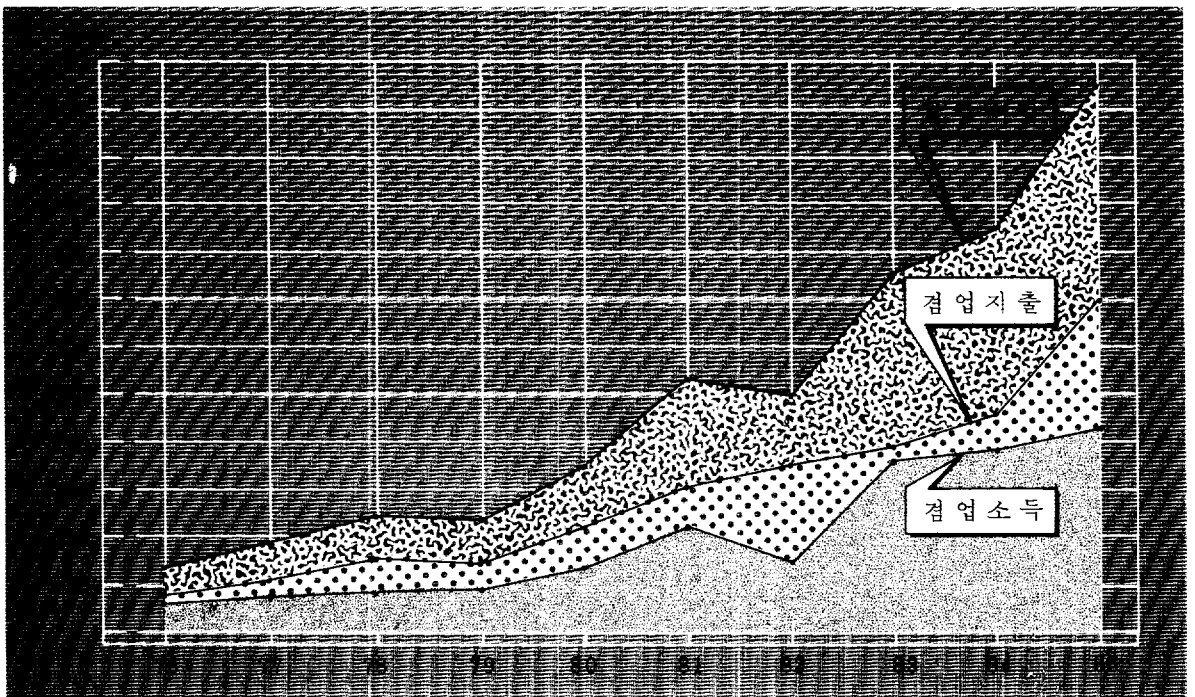

겸업소득(경지구모별)

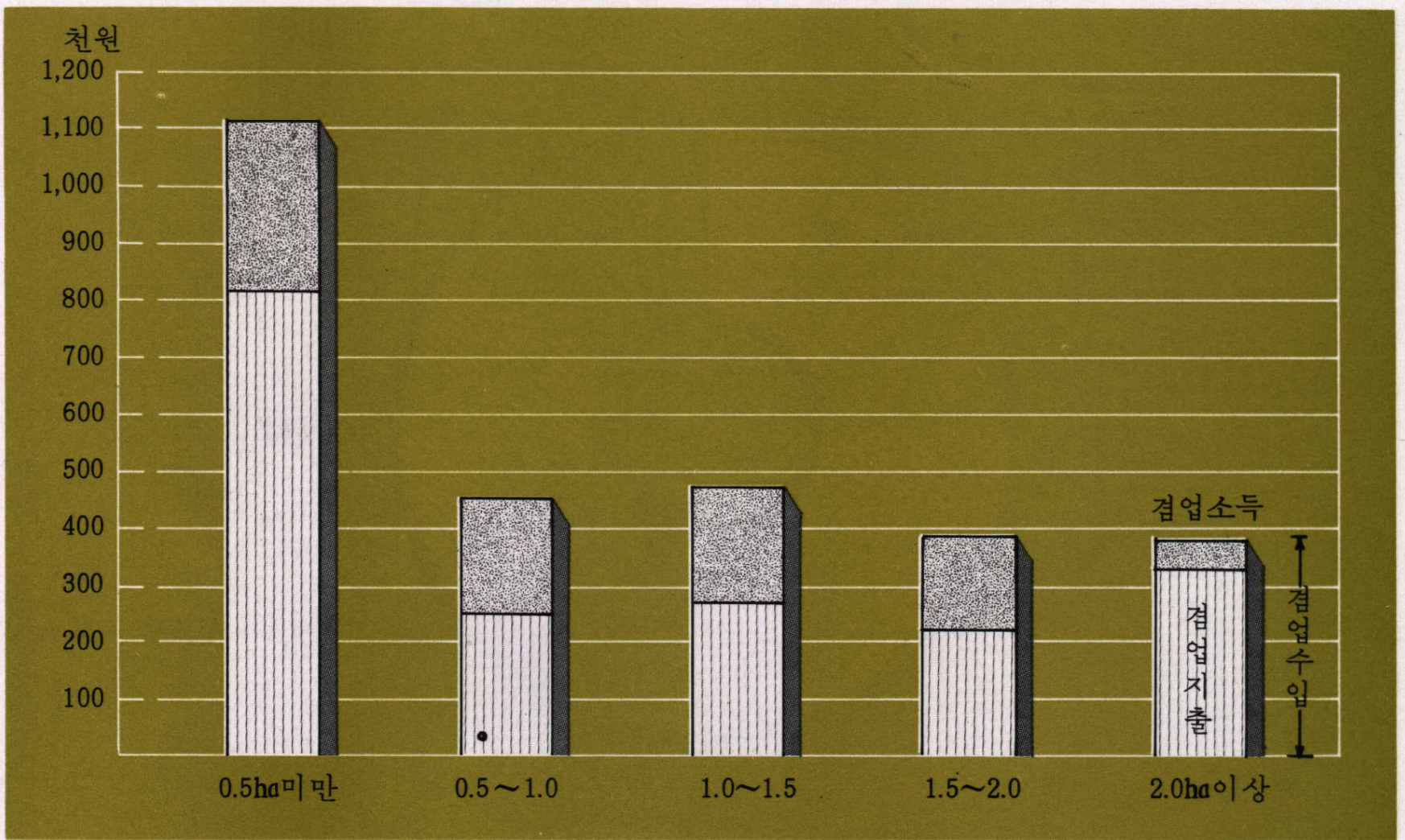

겸업소득(지대별)

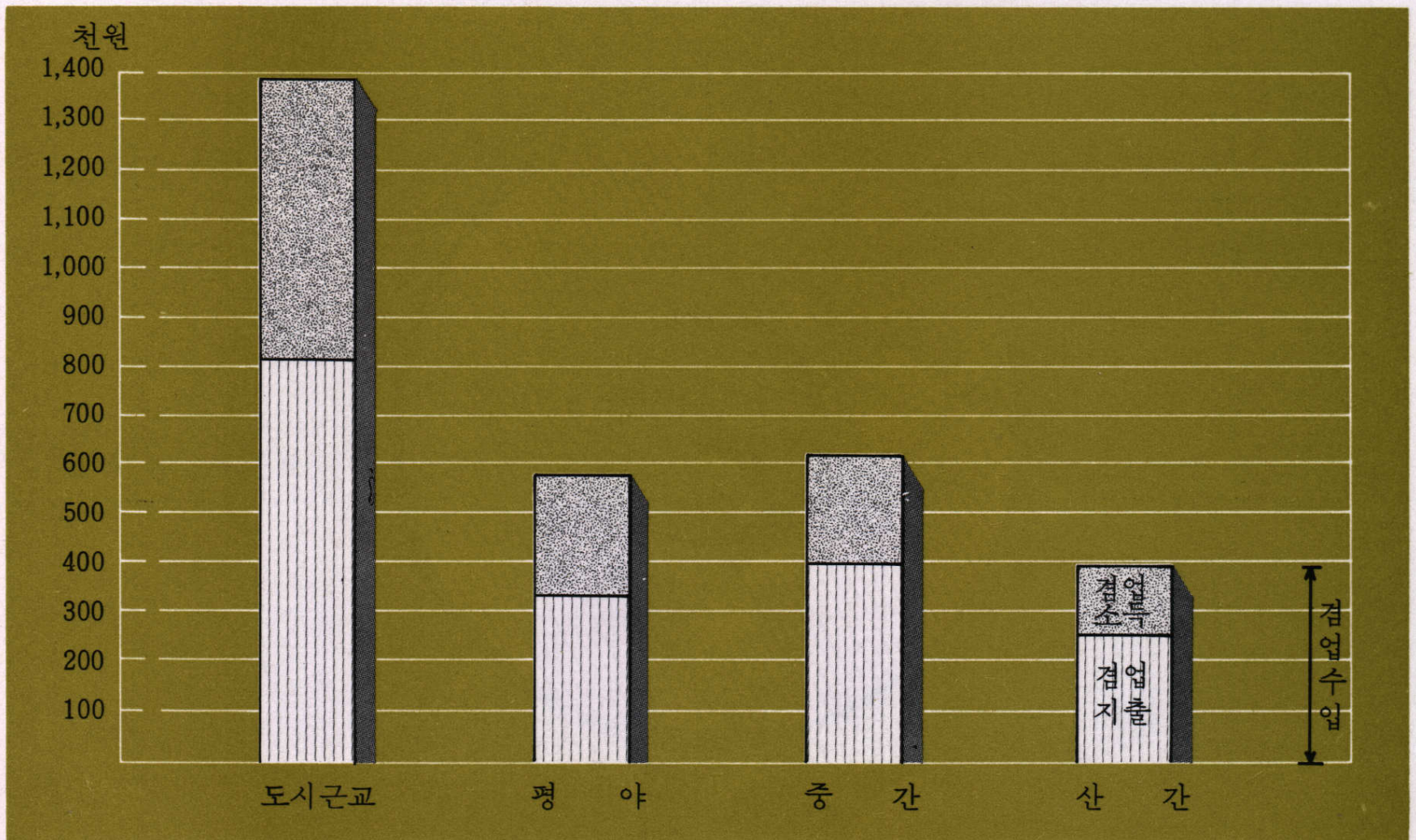

겸 업 소 득(경지규모별)

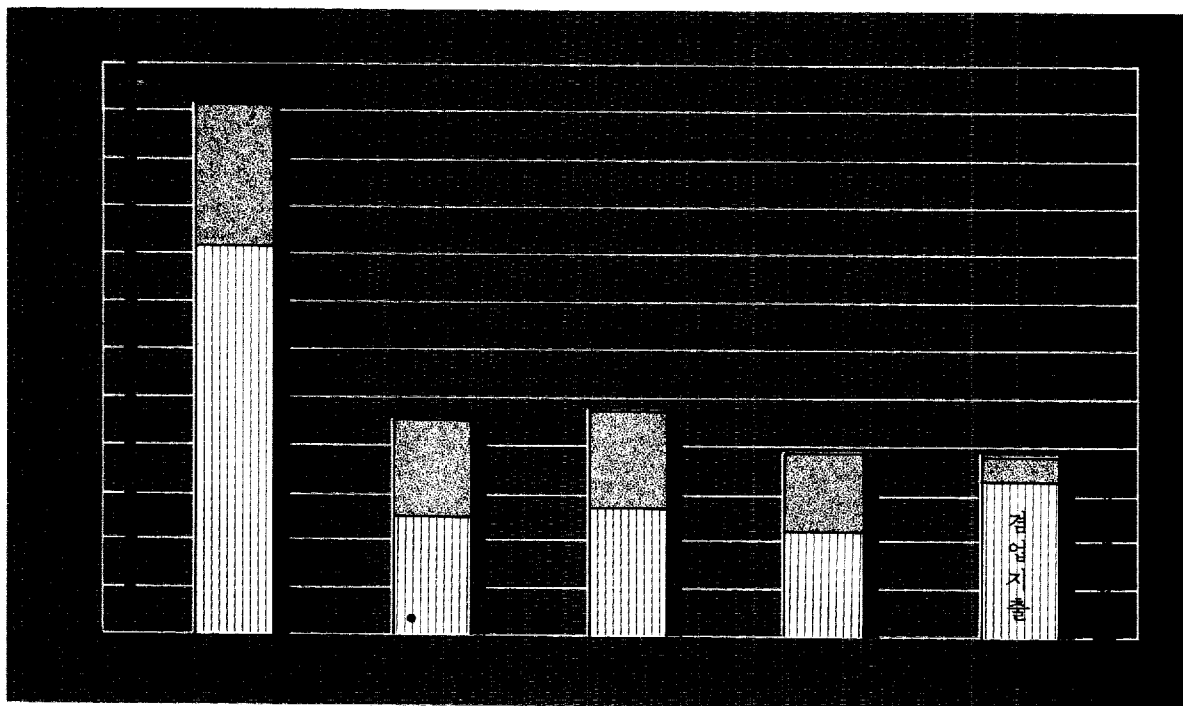

겸 업 소 득(지대별)

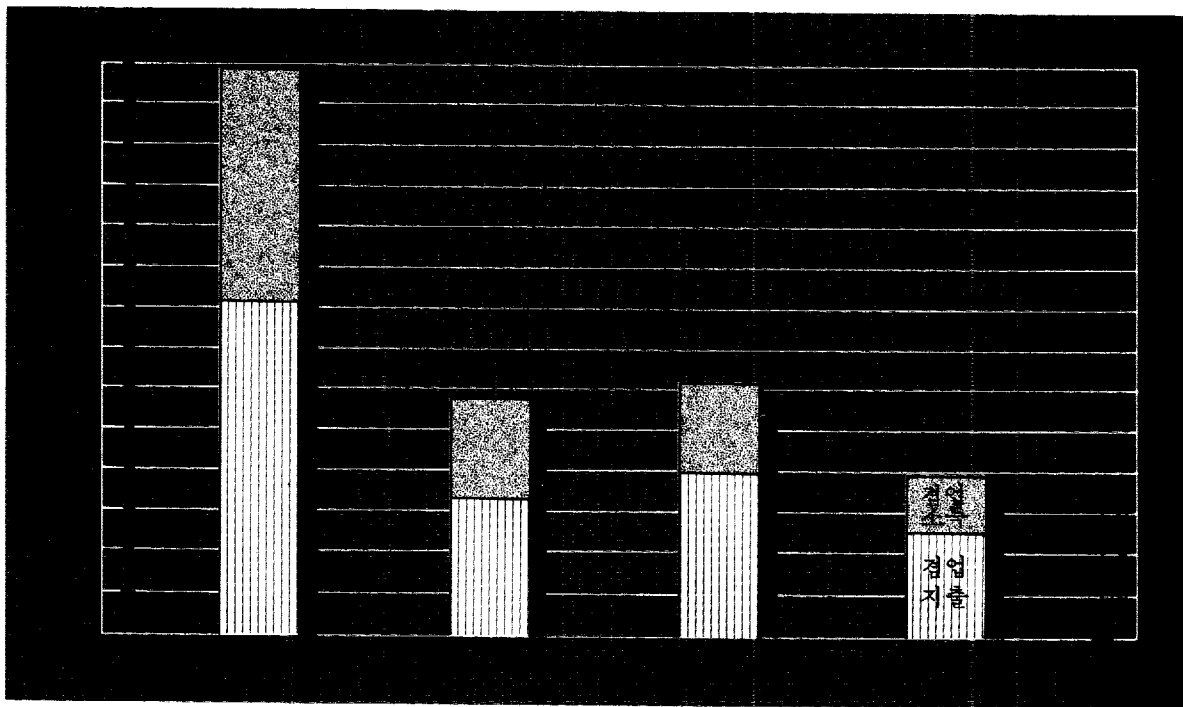

사업이외수입

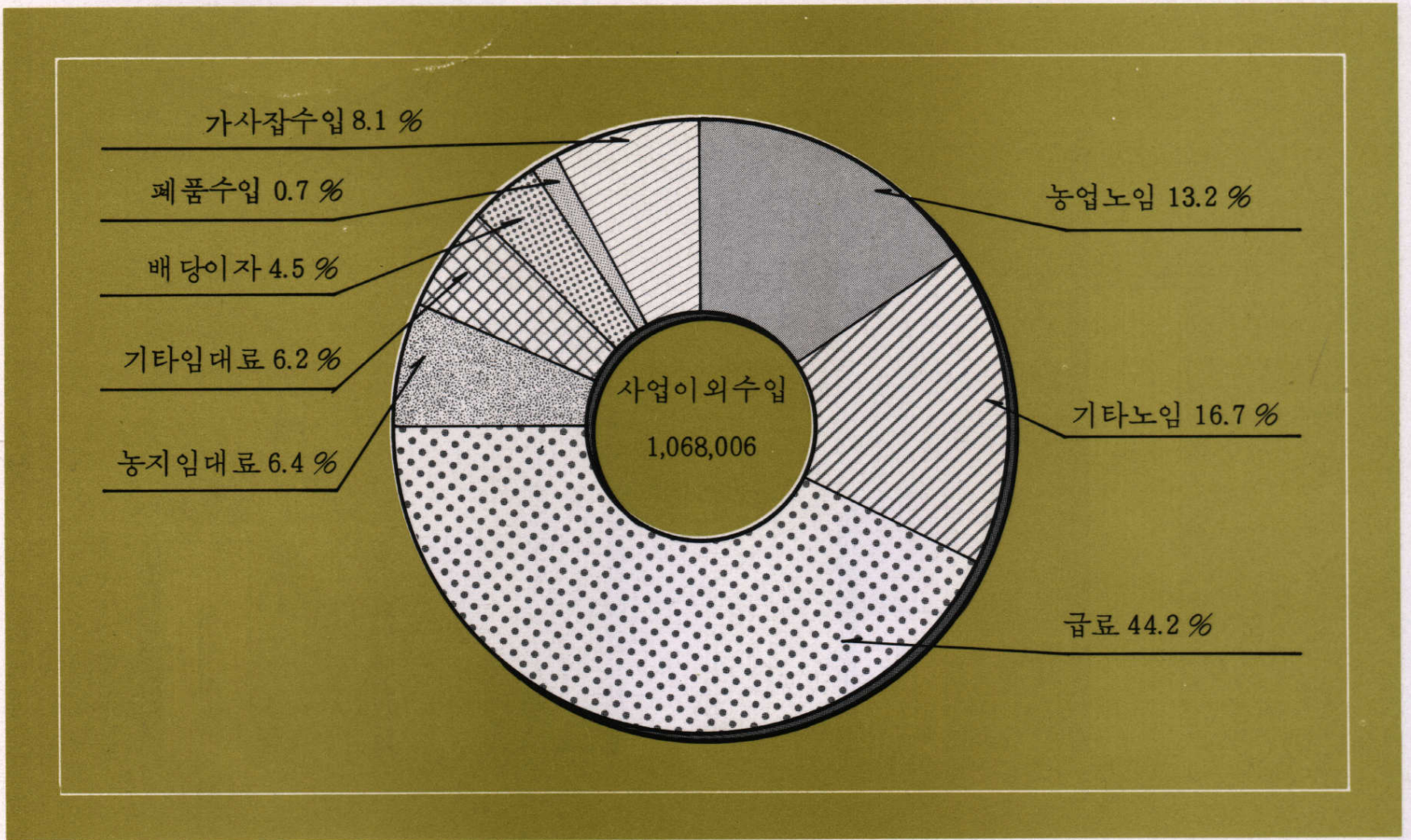

이전수입

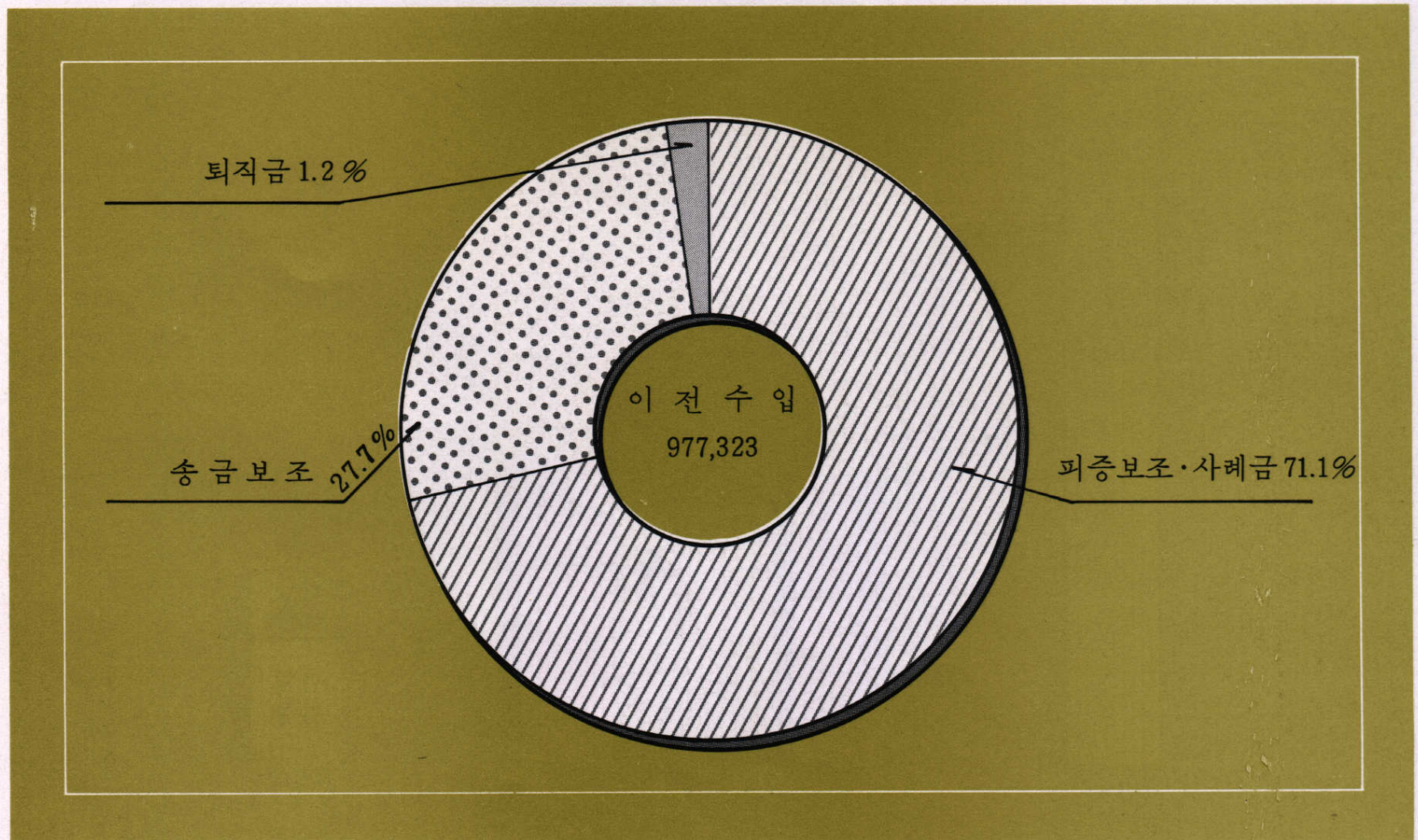

사 업 이 외 수 입

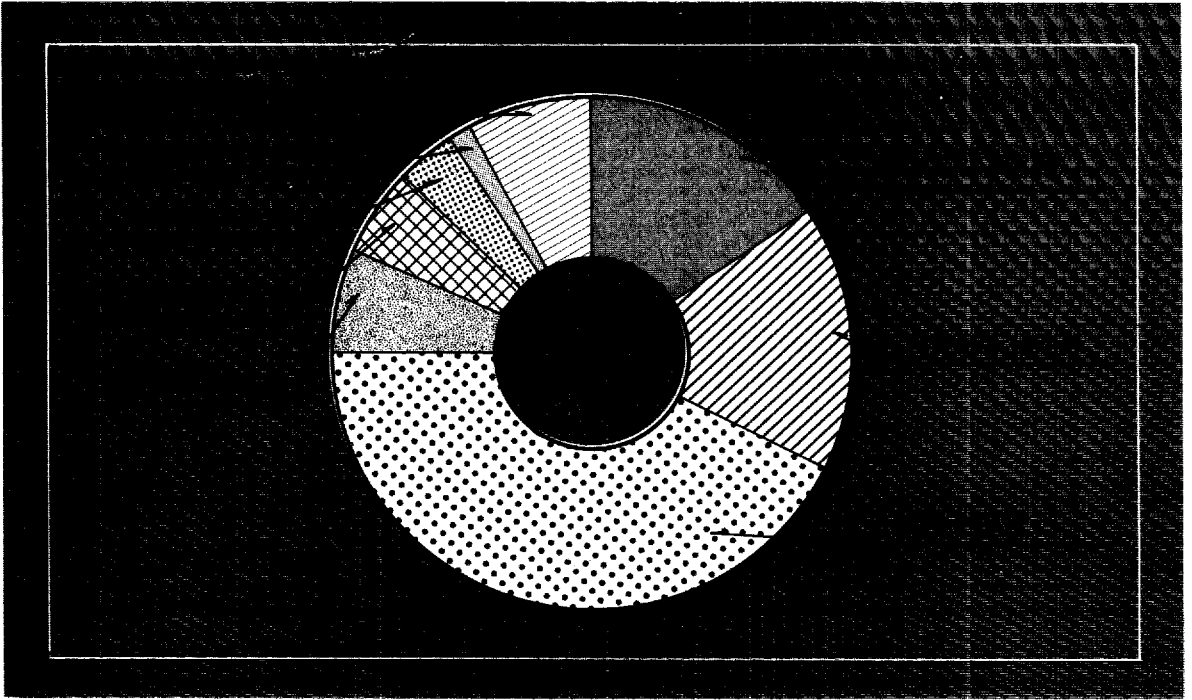

이 전 수 입

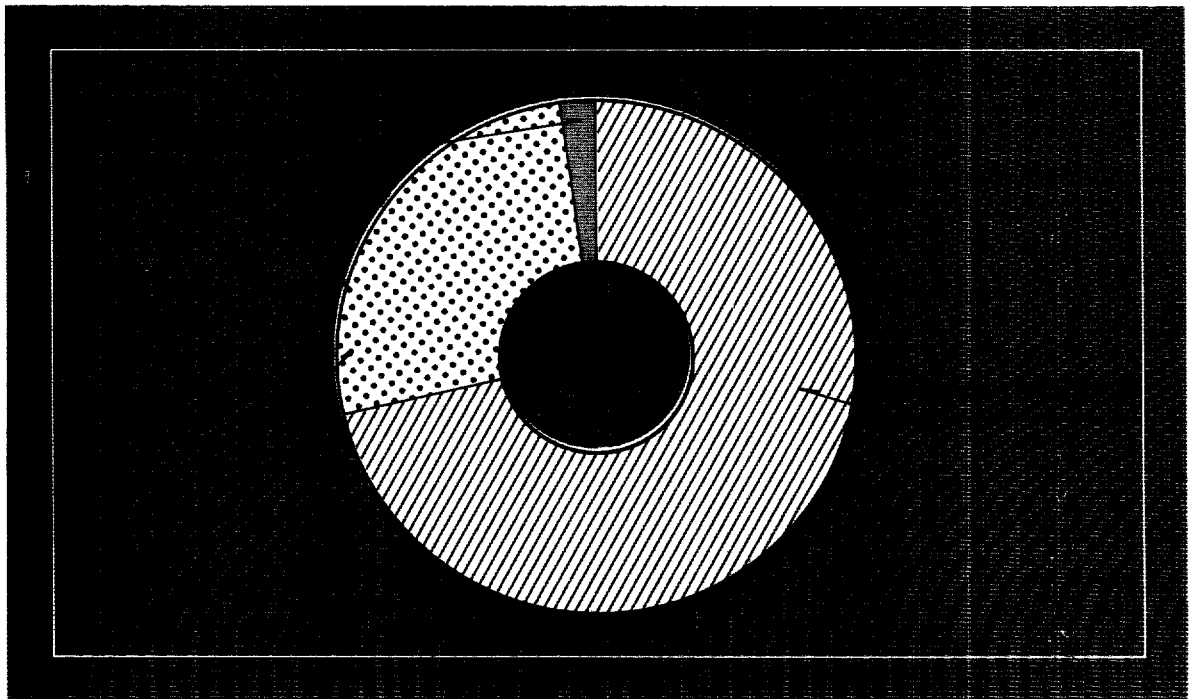

가처분소득 및 가계비(연도별)

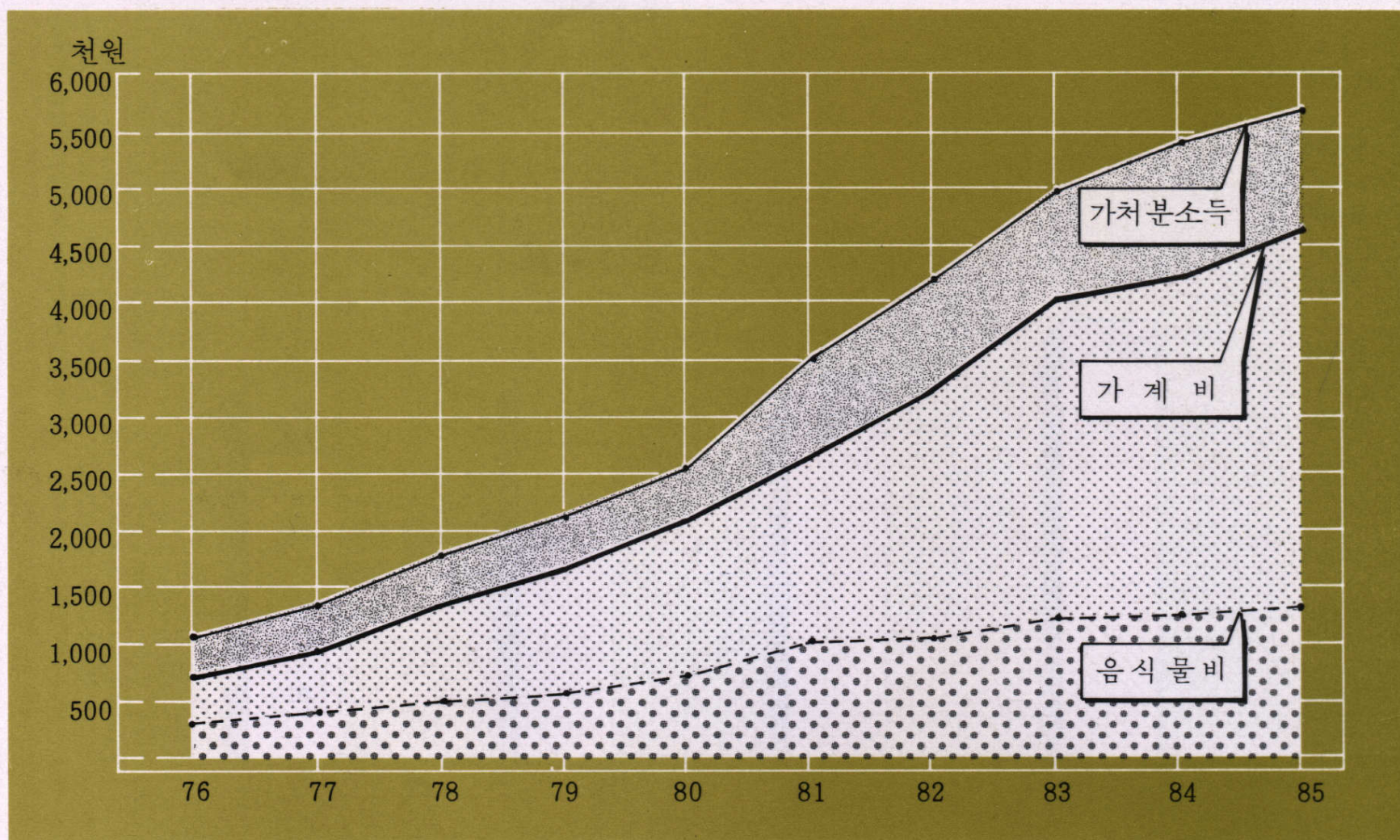

가처분 소득 및 가계비(경지규모별)

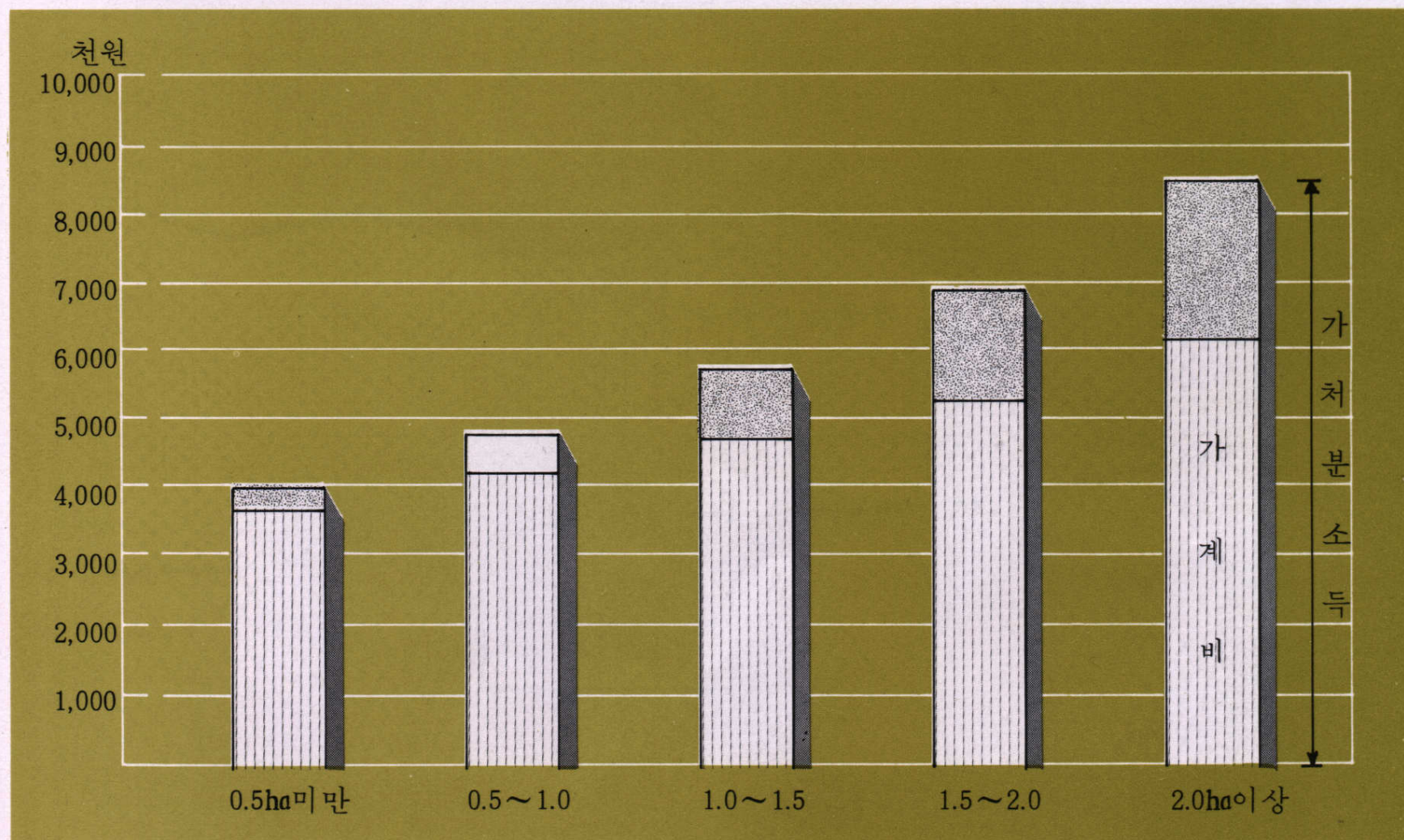

가처분소득 및 가계비(연도별)

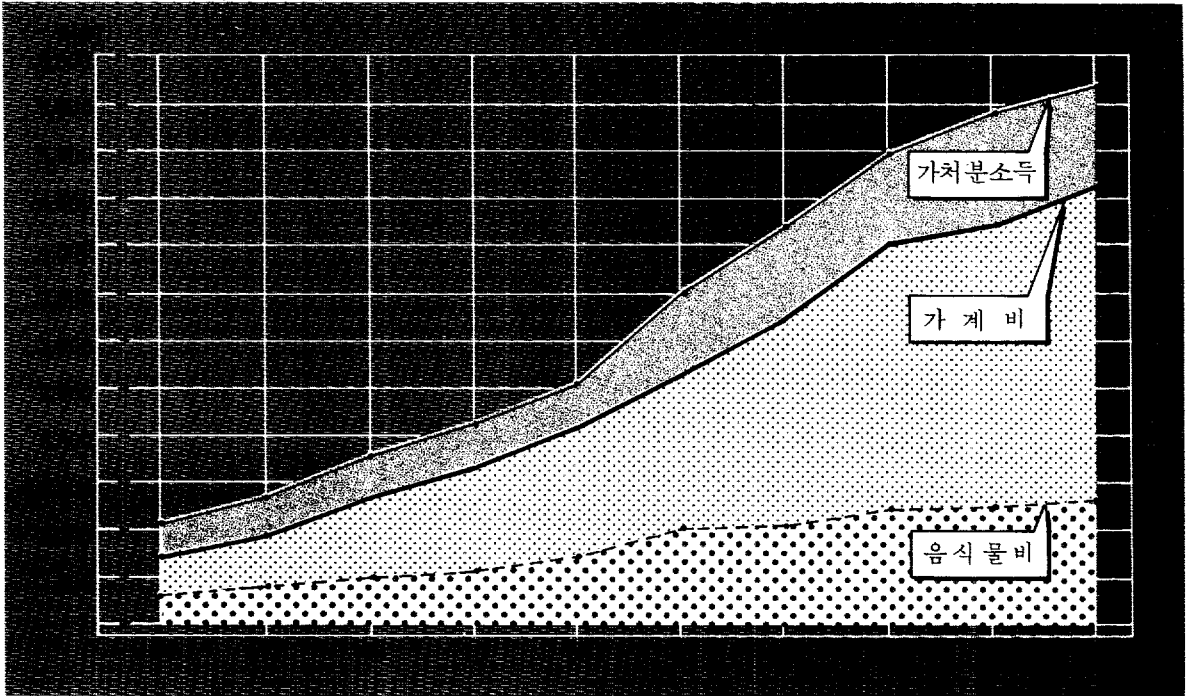

가처분 소득 및 가계비(경지규모별)

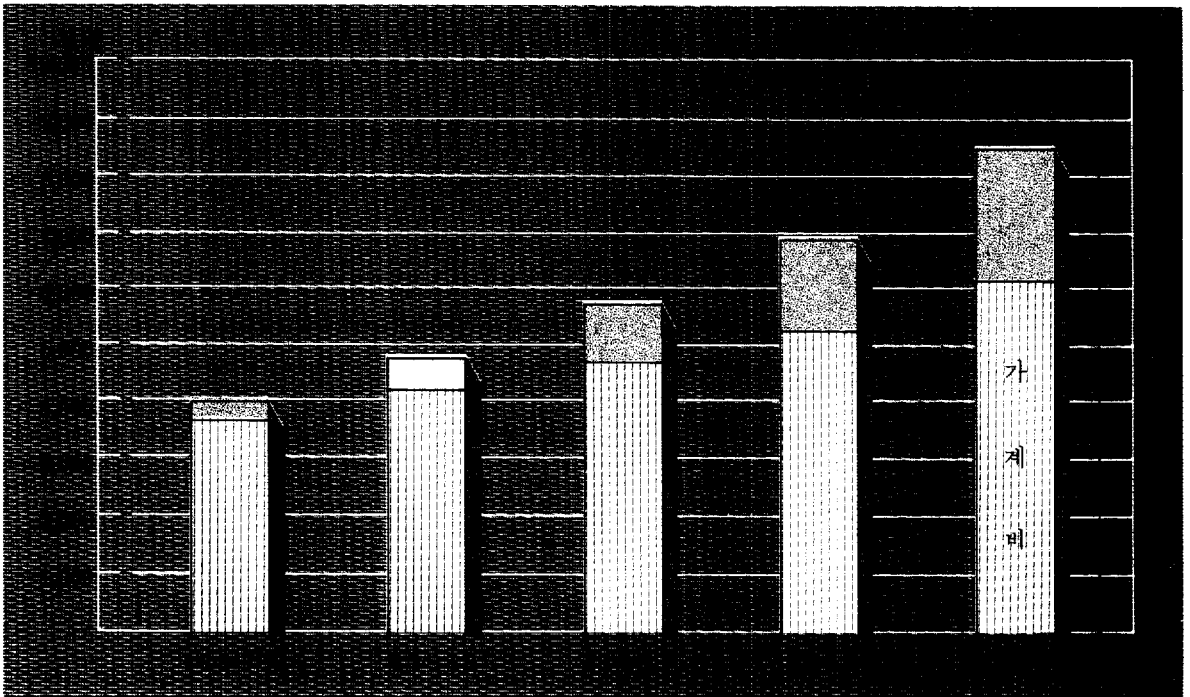

가처분 소득 및 가계비(지대별)

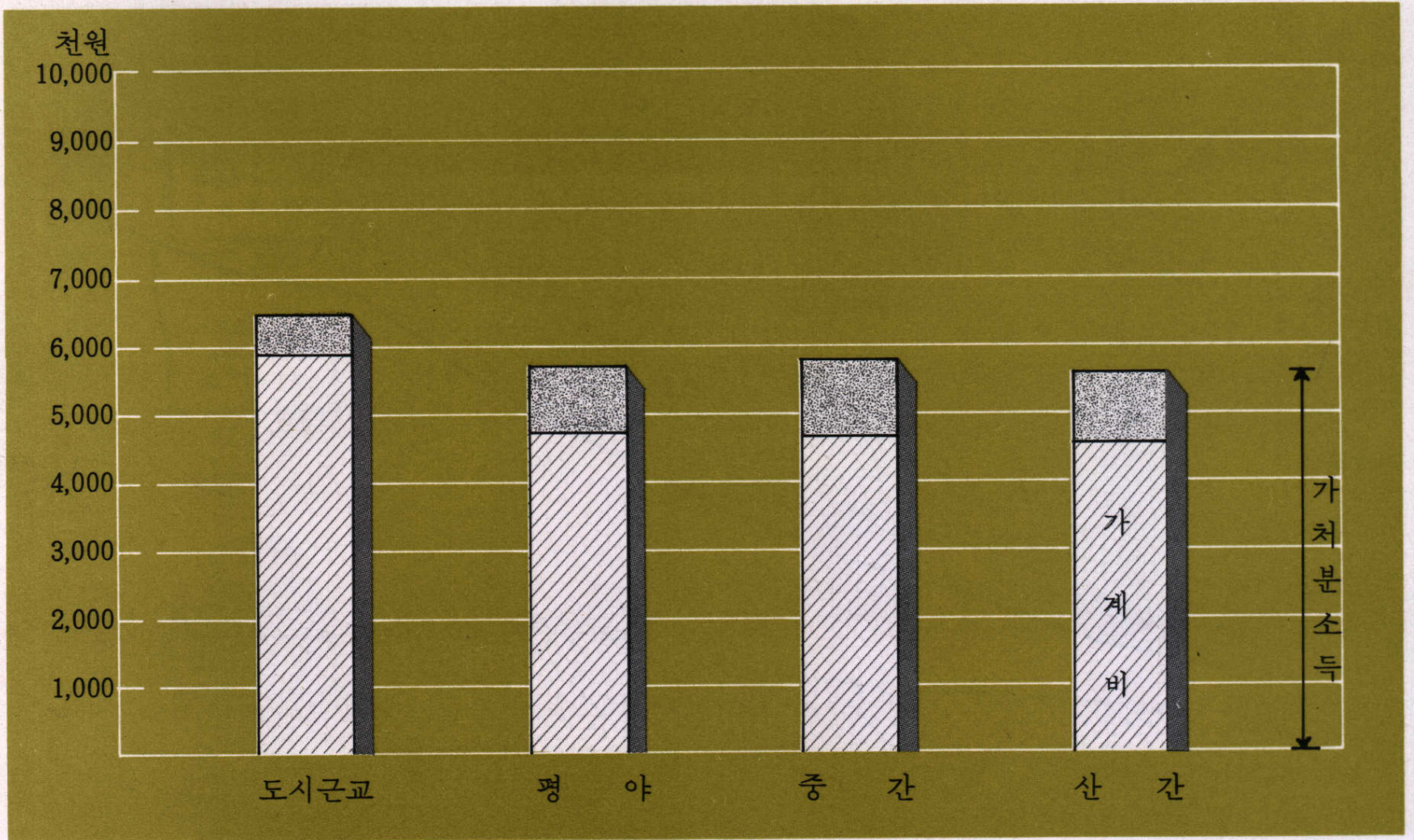

평균소비성향 및 엔겔계수(연도별)

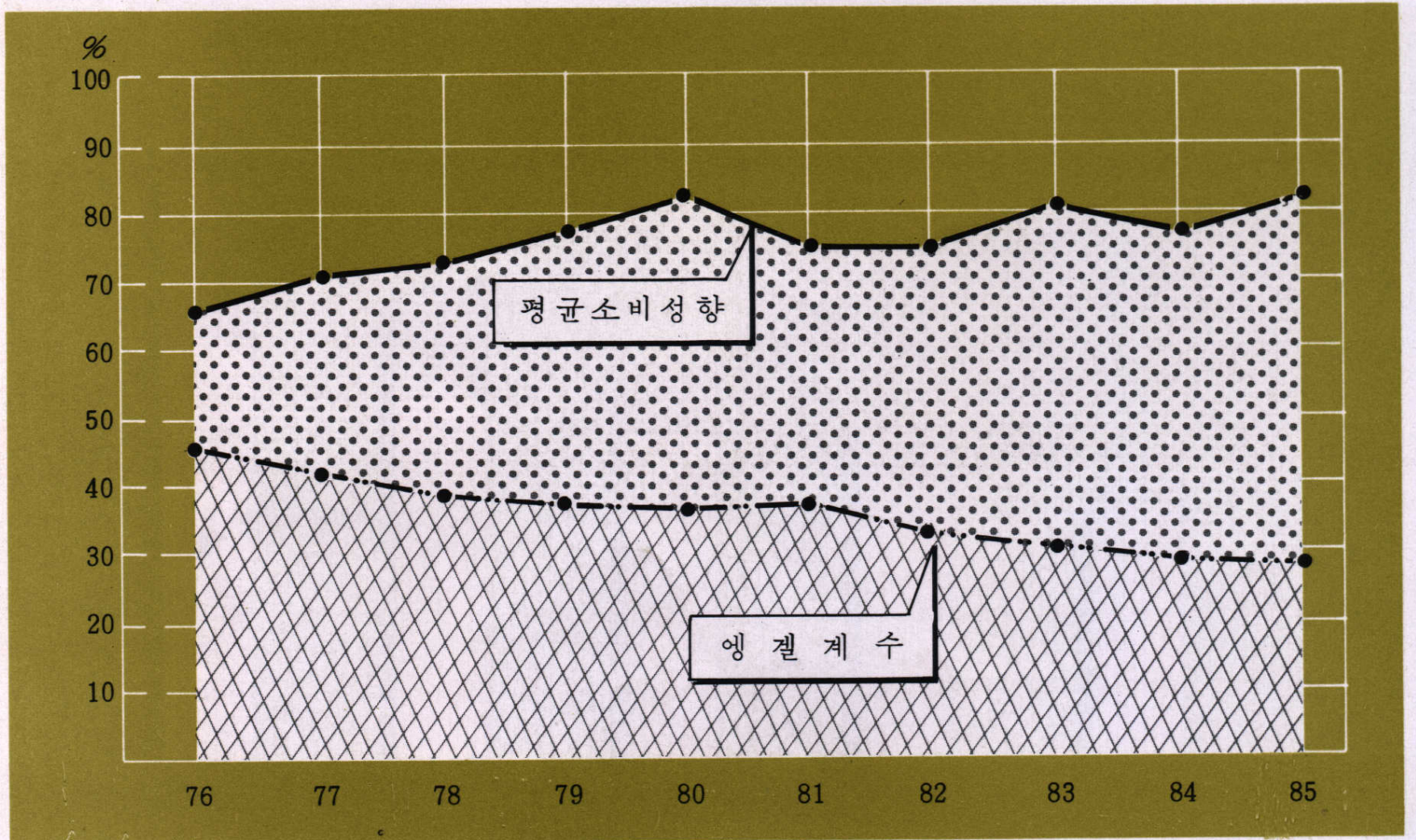

가처분 소득 및 가계비(지대별)

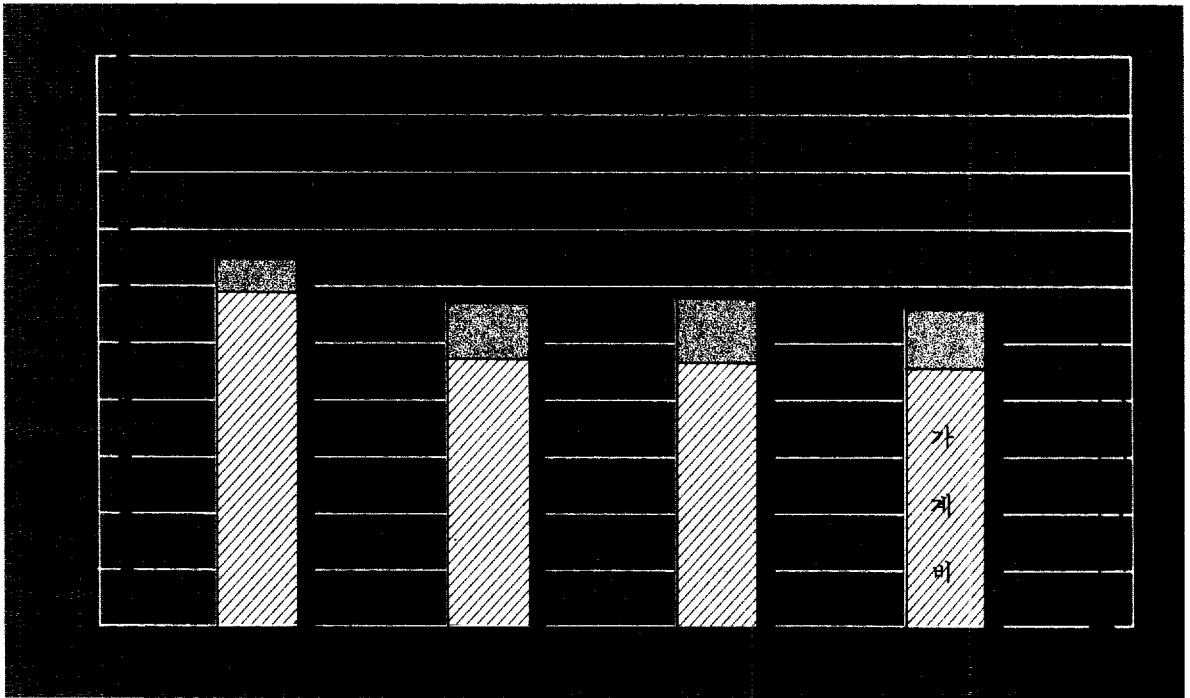

평균소비성향 및 엔겔계수(연도별)

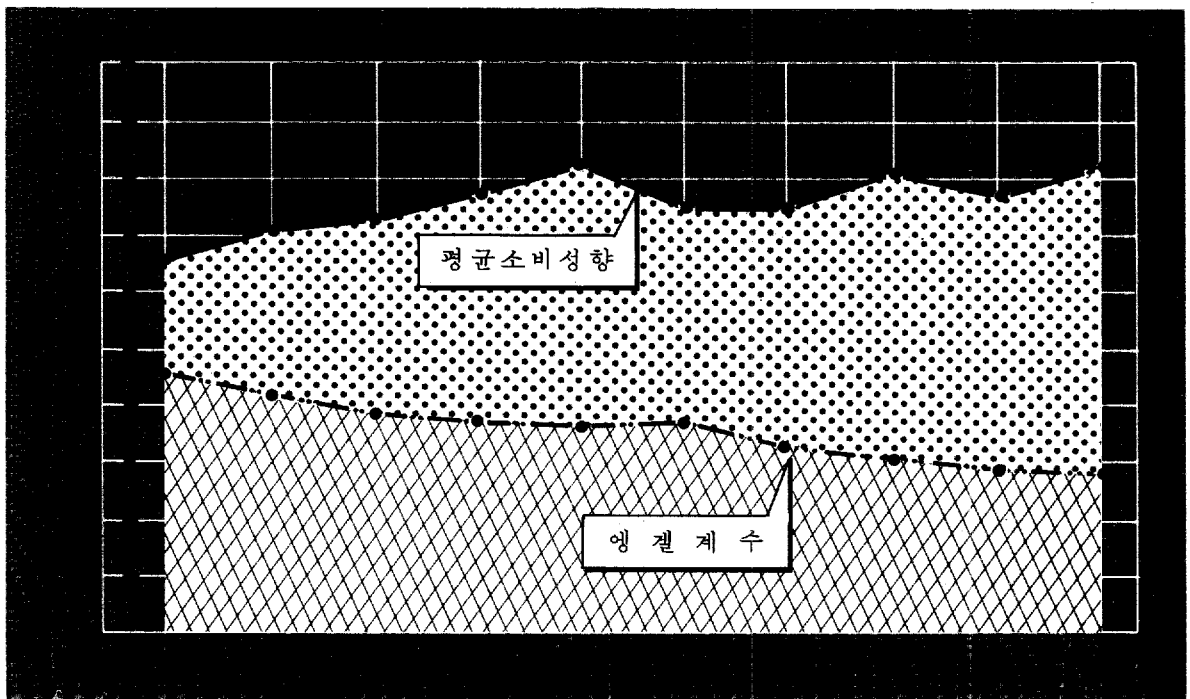

평균소비성향 및 엔겔계수(경지규모별)

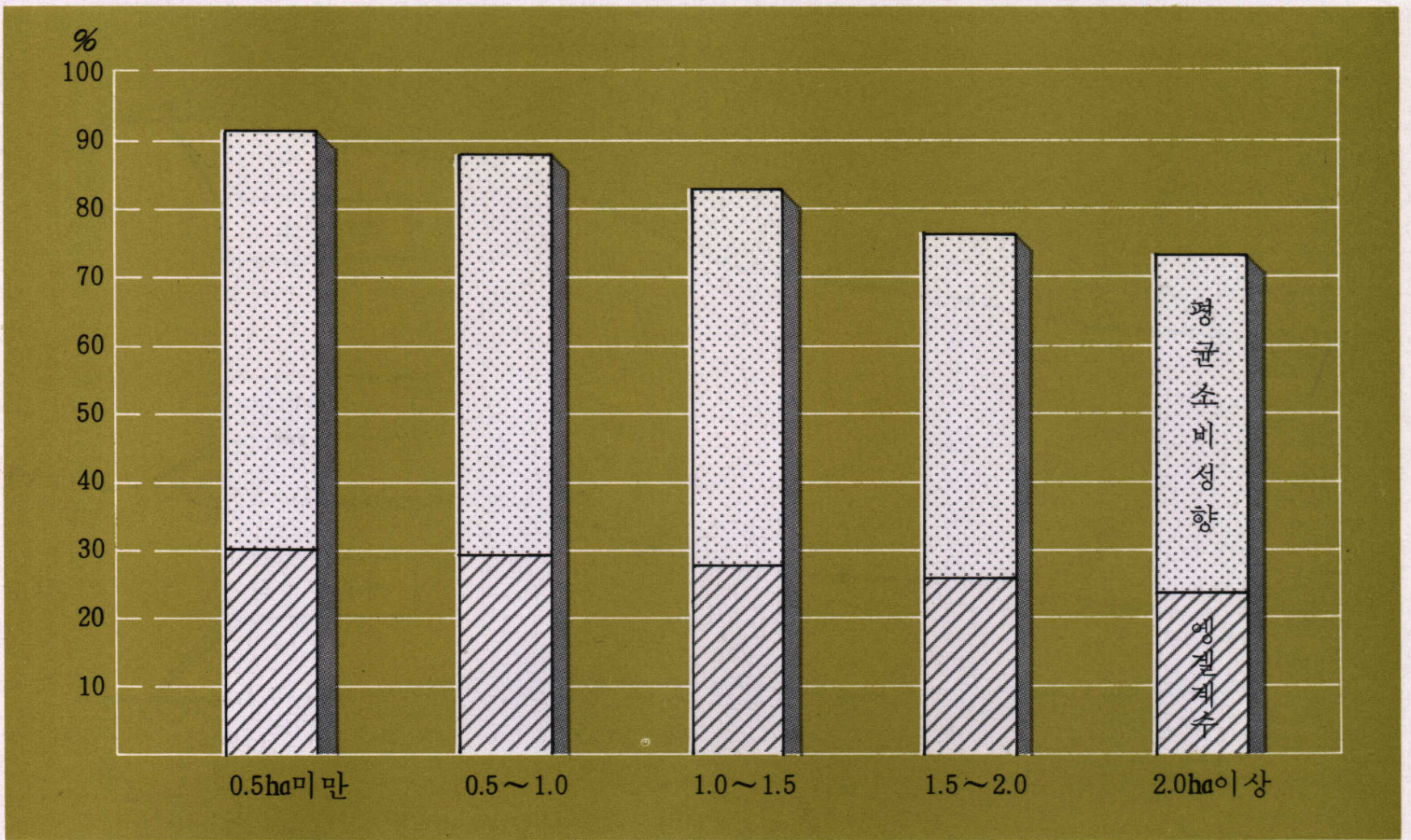

평균소비성향 및 엔겔계수(지대별)

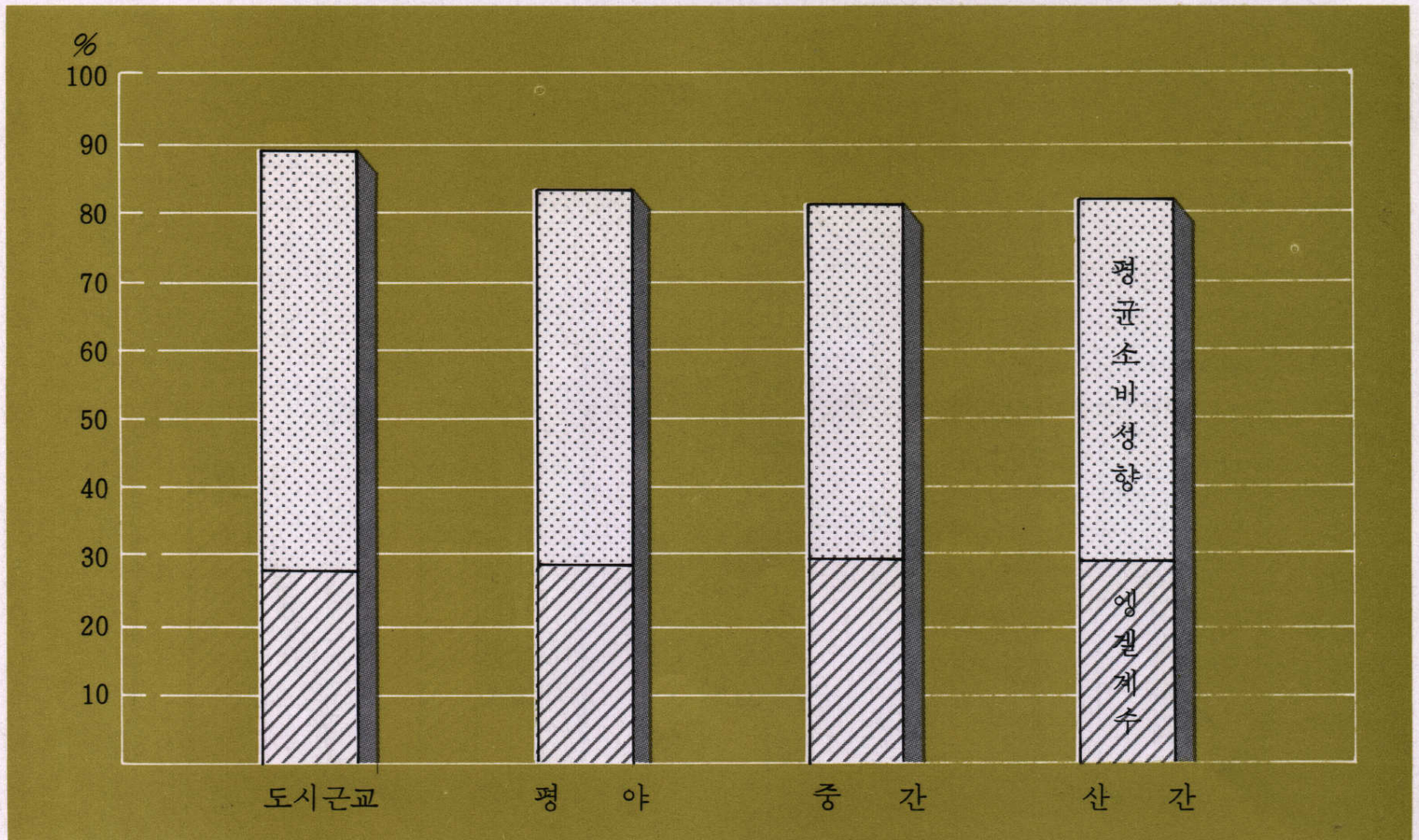

평균소비성향 및 엔겔계수(경지규모별)

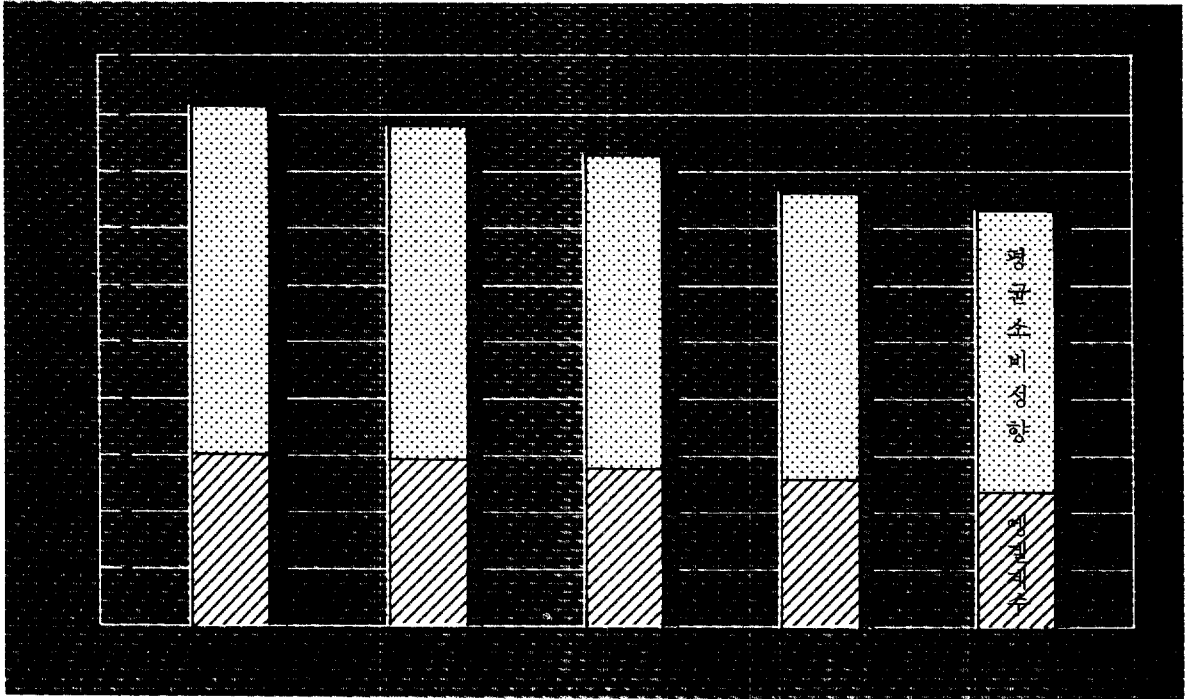

평균소비성향 및 엔겔계수(지대별)

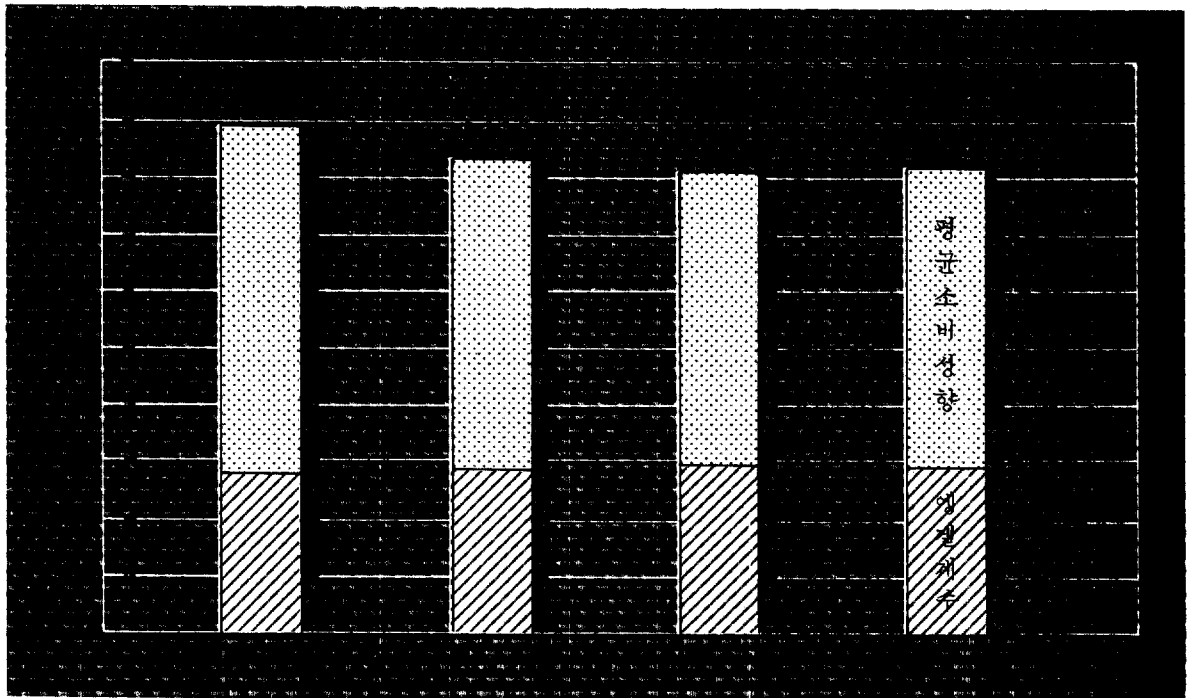

농업생산성(연도별)

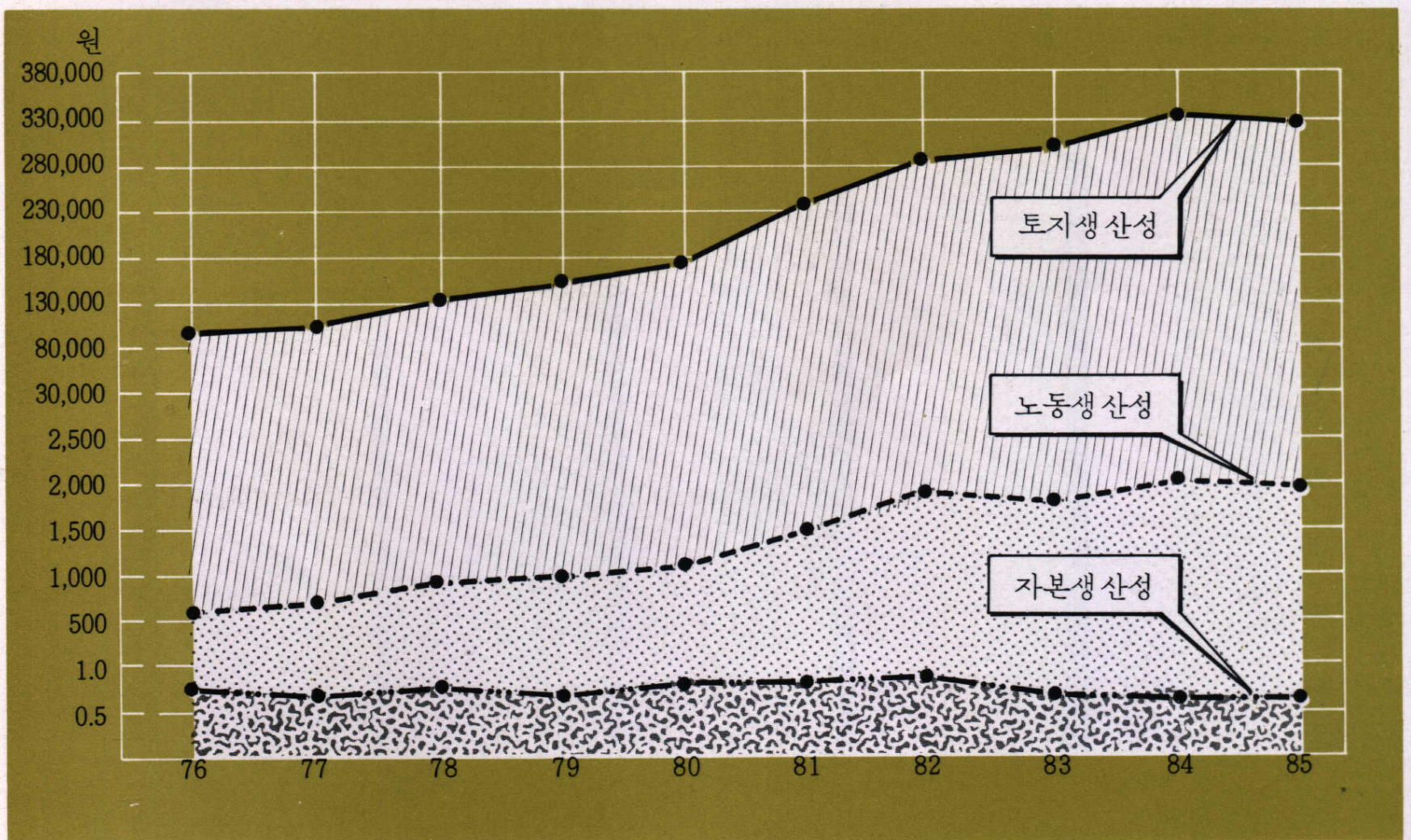

농업생산성(경지규모별)

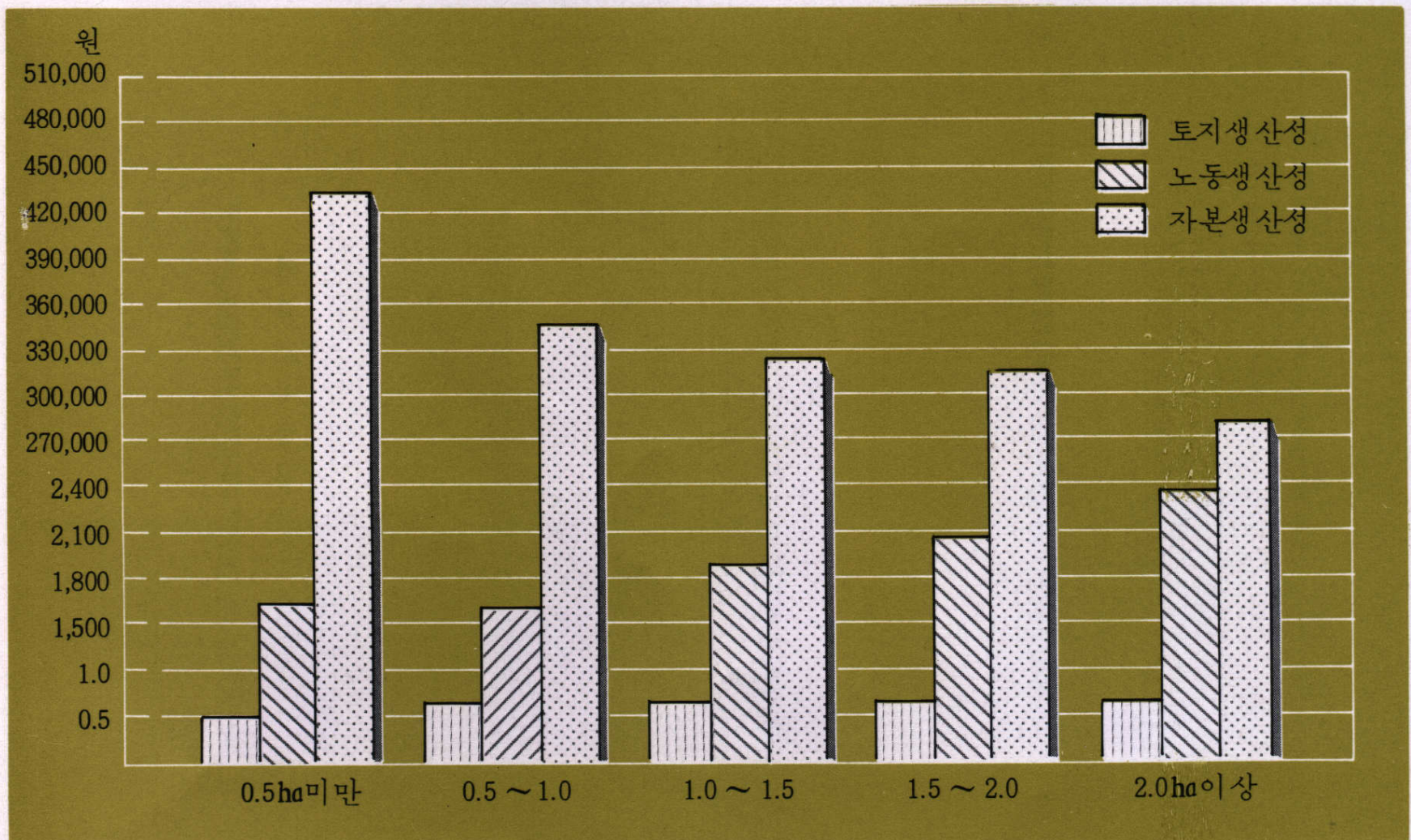

농업생산성(연도별)

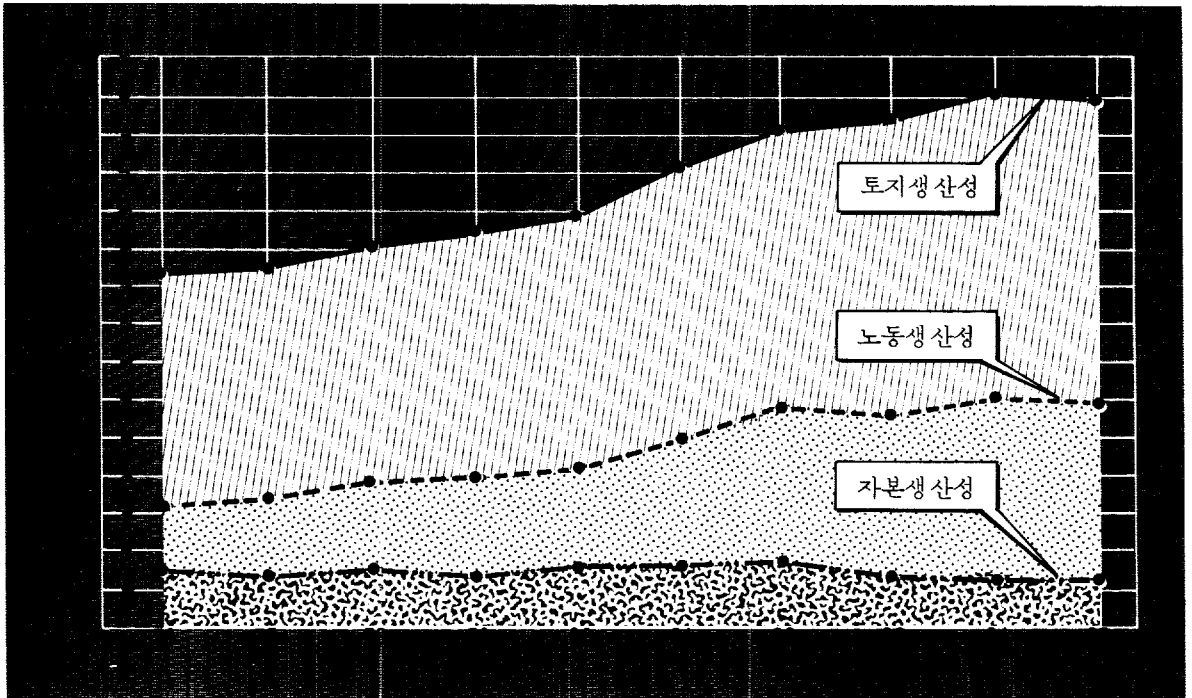

농업생산성(경지규모별)

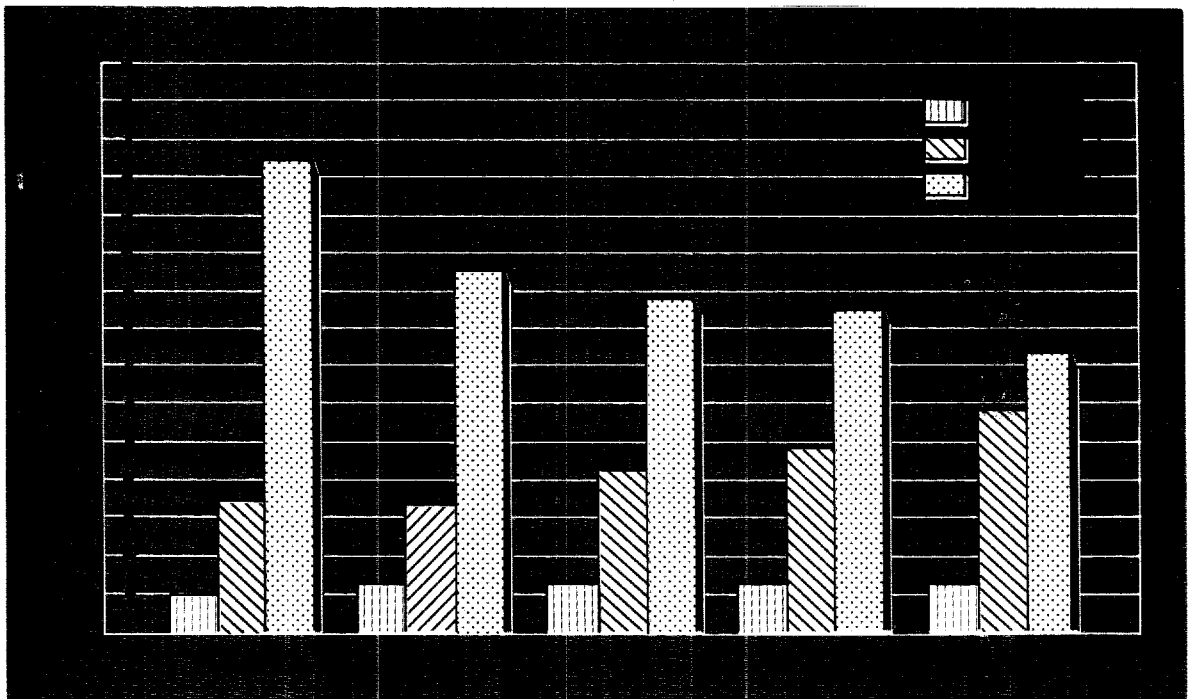

농업생산성(지대별)

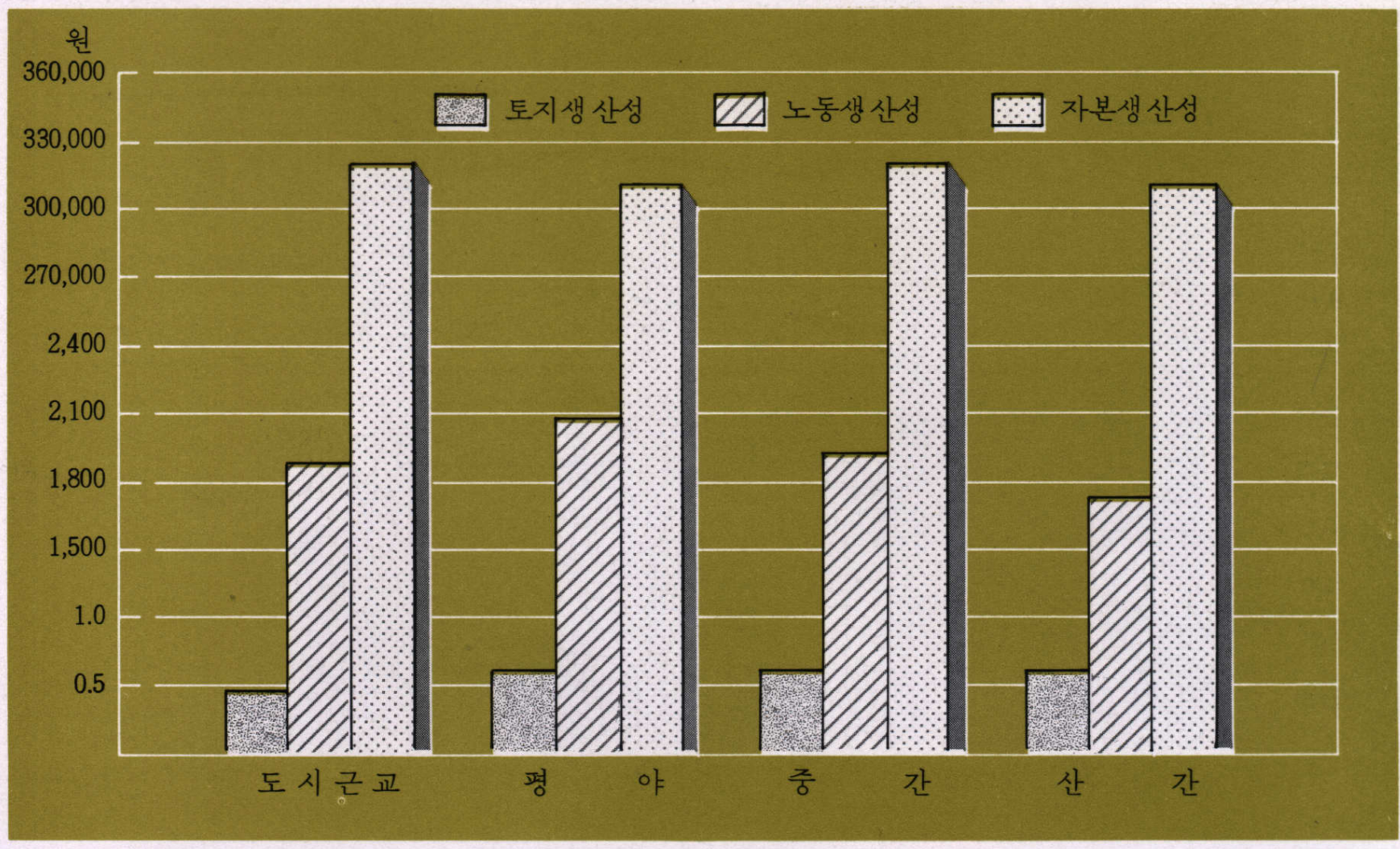

농가노동투하량(형태별)

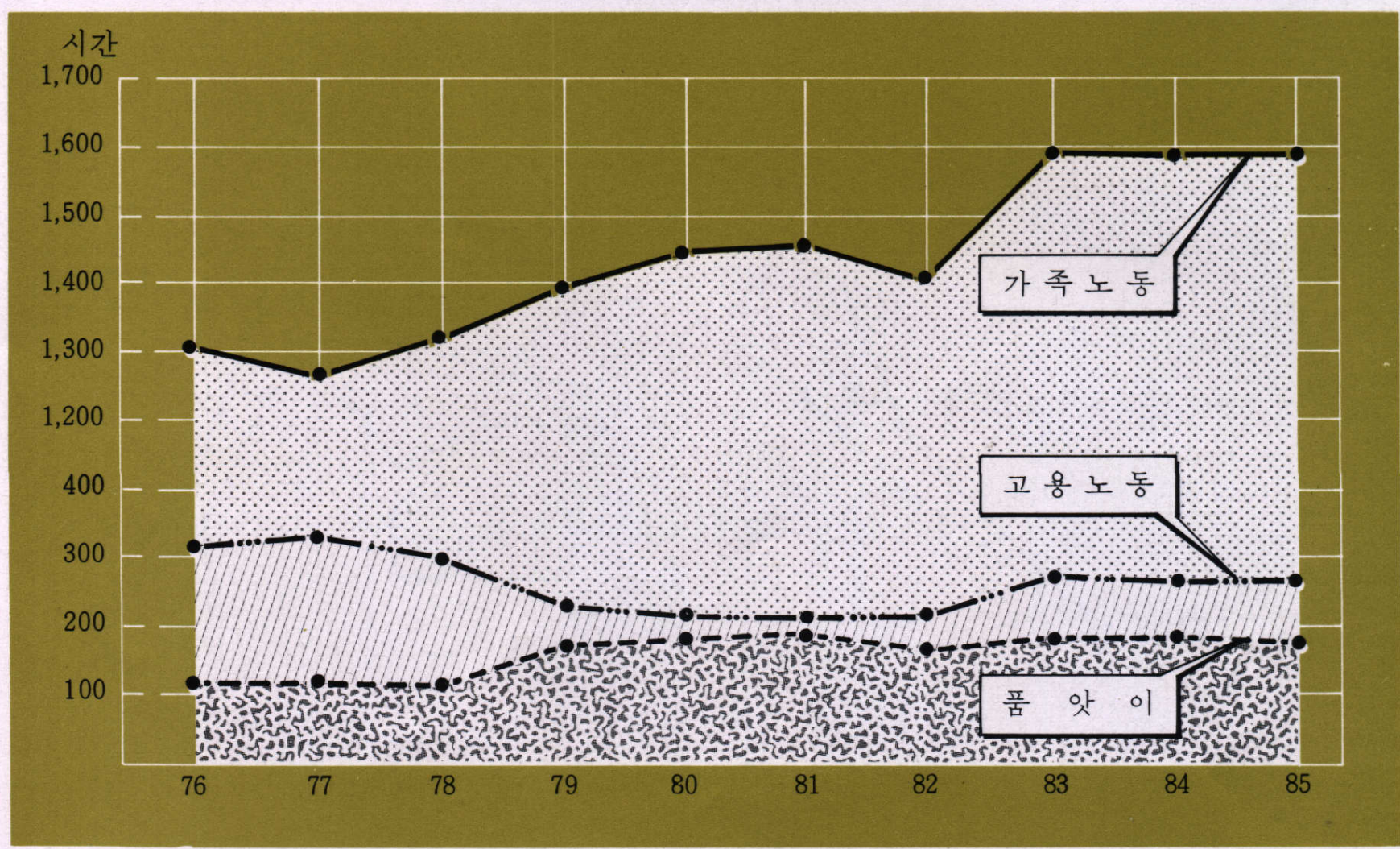

농업생산성(지대별)

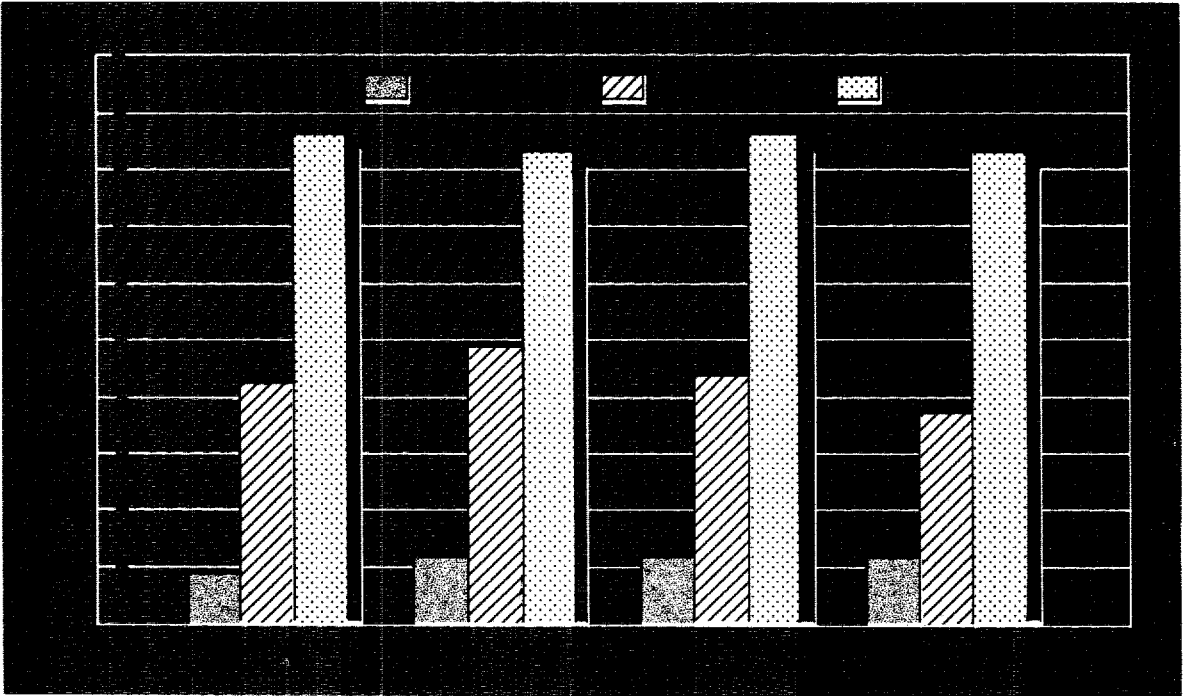

농가노동투하량(형태별)

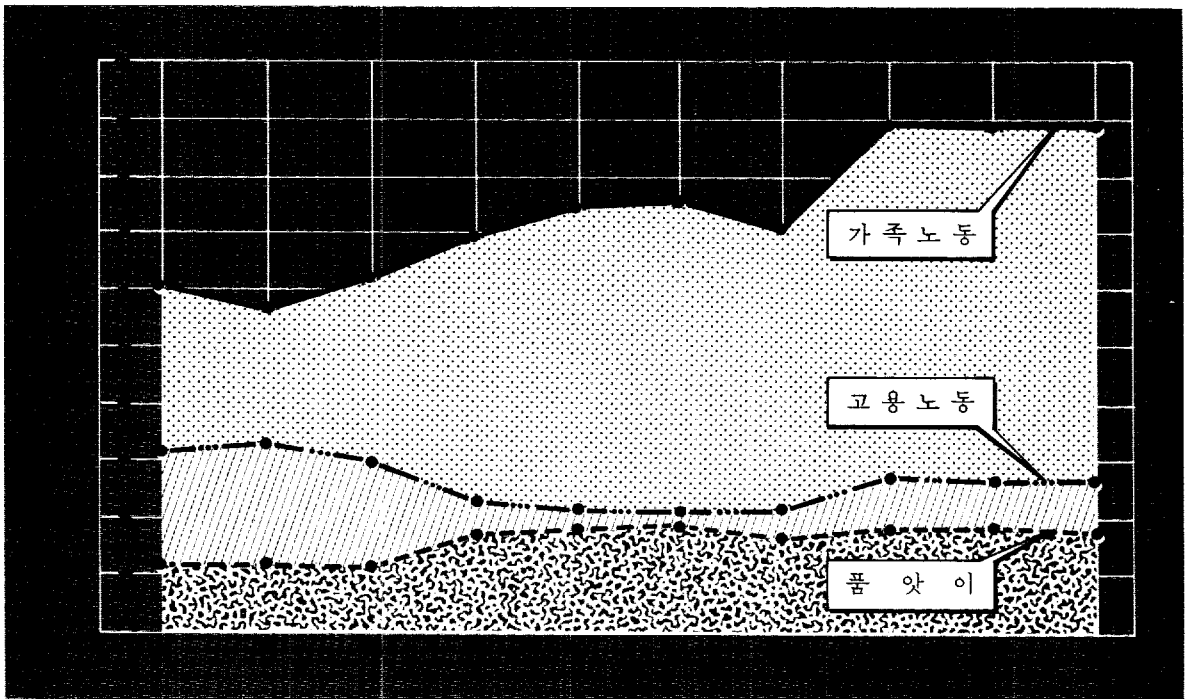

농가노동투하량(성 별)

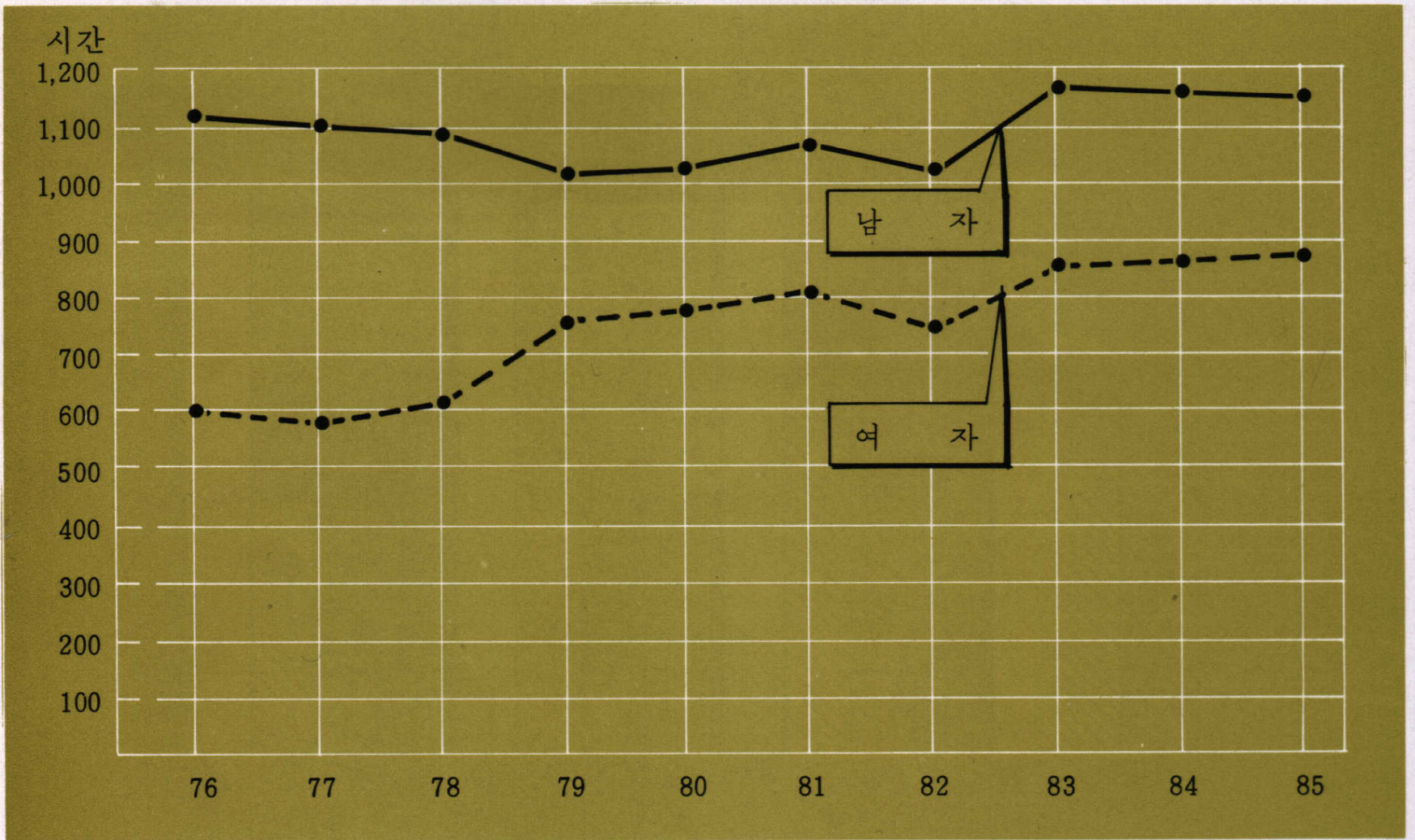

농가노동투하량(월 별)

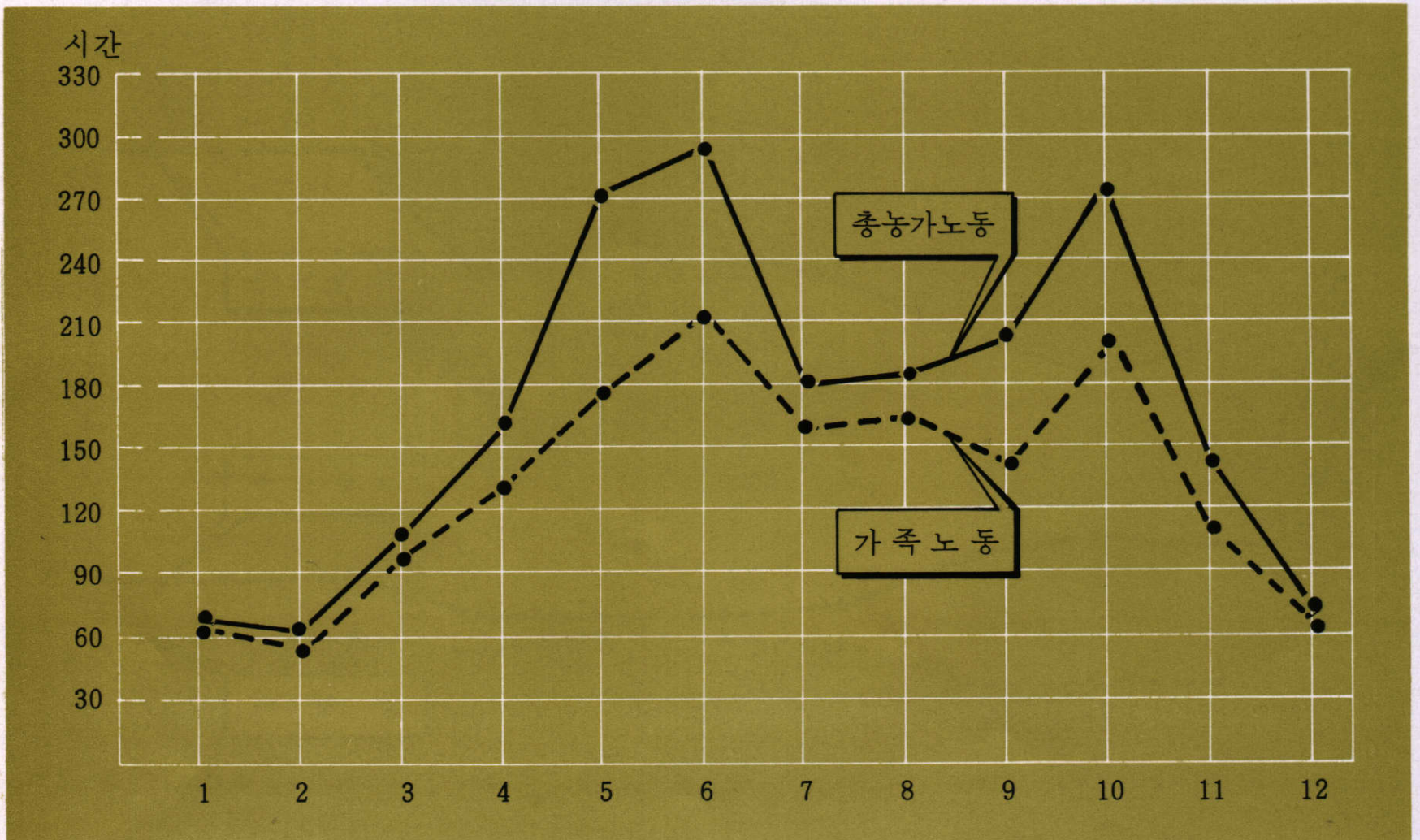

농가경제의 주요지표

1. 농업 의존도 (%) :	$\text{농업소득} / \text{농가소득} \times 100$
2. 가계비충족도 (%) :	$\text{농업소득} / \text{가계비} \times 100$
3. 농업소득율 (%) :	$\text{농업소득} / \text{농업조수입} \times 100$
4. 고정자본장비율(원) :	$\text{농업고정자본액} / \text{농업노동투하시간}$
5. 농기구자본비율(%) :	$\text{농기구자본액} / \text{농업고정자본액} \times 100$
6. 평균소비성향(%) :	$\text{가계비} / \text{가처분소득} \times 100$
7. 노동생산성 :	$\text{농업소득} / \text{영농시간}$
8. 토지생산성 :	$\text{농업소득} / \text{경지면적}$
9. 자본생산성 :	$\text{농업소득} / \text{농업자본액}$
10. 노동집약도 :	$\text{영농시간} / \text{경지면적}$
11. 자본집약도 :	$\text{농업자본액} / \text{경지면적}$
12. 자본구성도 :	$\text{노동생산성} \times \text{자본계수} = \text{농업자본액} / \text{영농시간}$
13. 자본계수 :	$\text{농업자본액} / \text{농업소득}$
14. 자본효율 :	$\text{농업소득} / \text{농업경영비}$
15. 농가소득 :	$\text{농업소득} + \text{겸업소득} + \text{사업이외 소득} + \text{이전수입}$
16. 농외소득 :	$\text{겸업소득} + \text{사업이외소득} + \text{이전수입}$
17. 농업소득 :	$\text{농업수입} - \text{농업지출}$
18. 겸업소득 :	$\text{겸업수입} - \text{겸업지출}$
19. 사업이외소득 :	$\text{사업이외수입} - \text{사업이외지출}$

EXPLANATION OF CALCULATION METHODS

1. Agr. Dependability (%) :	$\text{Agr. Income} / \text{Farm Income} \times 100$
2. Sufficient Degree of Living Cost (%) :	$\text{Agr. Income} / \text{Living Cost} \times 100$
3. Agr. Income Rate (%) :	$\text{Agr. Income} / \text{Agr. Gross Receipts} \times 100$
4. Fixed Capital Equipment(원) :	$\text{Agr. Fixed Capital} / \text{Agr. Labor Hrs. Inputed}$
5. Capital Ratio of Agr. Implements (%) :	$\text{Capital of Agr. Implements} / \text{Agr. Fixed Capital} \times 100$
6. Average Propensity to Consume (%) :	$\text{Living Cost} / \text{Disposal Income} \times 100$
7. Labor Productivity :	$\text{Agr. Income} / \text{Agr. Management Hour}$
8. Land Productivity :	$\text{Agr. Income} / \text{Cultivated Land}$
9. Capital Productivity :	$\text{Agr. Income} / \text{Agr. Capital}$
10. Labor Intensity :	$\text{Agr. Management Hour} / \text{Cultivated Land}$
11. Capital Intensity :	$\text{Agr. Capital} / \text{Cultivated Land}$
12. Capital Component :	$\text{Labor Productivity} \times \text{Capital Co-efficient}$
13. Capital Co-efficient :	$\text{Agr. Capital} / \text{Agr. Income}$
14. Capital Efficiency :	$\text{Agr. Income} / \text{Agr. Mgt. Expenditure}$
15. Farm Income :	$\text{Agr. Income} + \text{Side Busi. Income} + \text{Non-Busi. Transfer Income}$
16. Non-Agricultural Income :	$\text{Side Busi. Income} + \text{Non-Busi. Transfer Income}$
17. Agr. Income :	$\text{Agr. Receipt} - \text{Agr. Exp.}$
18. Side Business Income :	$\text{Side Busi. Receipt} - \text{Side Busi. Exp.}$
19. Non-Business Income :	$\text{Non Business Receipt} - \text{Non Business Exp.}$

1-1. 표 본 농

Outline of Sample

구 분 Classification	조 사 호 수 Sample Size (Household)	가 구 원 No . of Family (인 Person)	영농종사자 Farm Workers (인 Person)	비영농종사자 Non-Farm Workers (인 Person)	농업 취업율 Rate of Farm Workers (%)	경 지 Cultivated	
						계 Total (평 Pyeong)	논 Paddy (평 Pyeong)
연 도 별							
1976	2,516	5.54	2.85	2.69	51.44	2,908.02	1,707.50
1977	3,374	5.52	2.74	2.78	49.64	3,001.36	1,859.86
1978	3,375	5.38	2.66	2.72	49.44	3,048.72	1,921.51
1979	3,375	5.20	2.59	2.61	49.81	3,044.56	1,872.95
1980	3,375	5.11	2.49	2.62	48.73	3,079.76	1,920.10
1981	3,375	5.05	2.49	2.55	49.31	3,138.85	1,967.92
1982	3,373	4.97	2.51	2.46	50.50	3,172.84	2,082.00
1983	1,998	4.99	2.54	2.45	50.90	3,302.41	2,089.43
1984	1,997	4.80	2.48	2.32	51.67	3,357.06	2,145.77
1985	1,998	4.70	2.48	2.22	52.77	3,443.14	2,213.75
경 지 규 모 별							
0.5 ha 미만 Less than 0.5 ha	359	4.13	2.10	2.03	50.85	927.55	521.70
0.5 ~ 1.0	604	4.54	2.36	2.18	51.98	2,278.30	1,481.90
1.0 ~ 1.5	524	4.81	2.53	2.28	52.60	3,754.16	2,452.47
1.5 ~ 2.0	308	5.06	2.75	2.31	54.35	5,182.82	3,420.90
2.0 ha 이상 More than 2.0 ha	203	5.30	2.96	2.34	55.85	7,926.92	4,943.07
지 대 별							
도시근교 Suburban	250	5.06	2.41	2.65	47.63	2,708.67	1,763.12
평 야 Plain	459	4.68	2.53	2.15	54.06	3,519.12	2,528.07
중 간 Semi - Plain	739	4.59	2.47	2.12	53.81	3,496.11	2,262.91
산 간 Hilly	550	4.69	2.48	2.21	52.88	3,642.23	2,090.03

가 개 황

Farm Household

면 적 Land		1 인 당 경 지 면 적 Cultivated Land Per Capita (평 Pyeong)	문 맹 자 Illiterate (인 Person)	사 육 가 축 수 Number of Livestock				
밭 Upland (평 Pyeong)	기 타 Others (평 Pyeong)			소 Cattle	돼 지 Pig	닭 Chicken	산 양 Goat	토 끼 Rabbit

By Year

1,028.12	172.40	524.91	0.53	0.70	0.64	12.34	0.07	0.29
940.14	201.36	543.72	0.50	0.67	0.46	5.06	0.09	0.46
935.44	191.77	566.68	0.48	0.80	0.58	9.83	0.11	0.50
974.05	197.56	585.49	0.47	0.79	0.66	5.20	0.06	0.38
948.04	211.62	602.69	0.45	0.70	0.40	3.64	0.08	0.31
962.21	208.72	621.55	0.44	0.75	0.47	2.04	0.06	0.24
909.57	181.27	638.40	0.41	0.88	0.65	2.67	0.10	0.34
965.88	247.10	661.81	0.33	1.33	1.36	2.04	0.23	0.51
970.22	241.07	699.39	0.32	1.57	0.82	2.54	0.26	0.32
990.61	238.78	732.58	0.31	1.68	0.72	3.93	0.24	0.59

By Size of Cultivated Land

351.48	54.37	224.59	0.32	0.82	1.41	19.67	0.28	1.27
641.33	155.07	501.83	0.30	1.46	0.35	0.72	0.20	0.33
1,072.07	229.62	780.49	0.29	1.82	0.70	2.76	0.24	0.82
1,375.15	386.77	1,024.27	0.32	2.18	0.58	0.75	0.27	0.25
2,369.83	614.02	1,495.65	0.31	2.46	1.29	1.23	0.23	0.58

By Zone

624.39	321.16	535.31	0.24	1.36	1.53	9.19	0.14	1.05
714.74	276.31	751.95	0.25	1.24	0.38	0.78	0.17	0.21
1,048.47	184.73	761.68	0.33	1.72	0.96	7.50	0.35	0.58
1,309.35	242.85	776.59	0.34	1.99	0.55	0.85	0.15	1.34

1-2. 가 구 원

Status of Family

단위 : 인

구 분 Classification	합 계 Total			14 세 이 하 Under 14		
	계 Total	남 Male	여 Female	계 Total	남 Male	여 Female
경 지 규 모 별						
전국평균 Average	4.70	2.34	2.36	1.36	0.69	0.67
0.5 ha 미 만 Less than 0.5 ha	4.13	2.05	2.08	1.16	0.62	0.54
0.5 ~ 1.0	4.54	2.28	2.26	1.30	0.69	0.61
1.0 ~ 1.5	4.81	2.40	2.41	1.41	0.70	0.71
1.5 ~ 2.0	5.06	2.50	2.56	1.42	0.72	0.70
2.0 ha 이 상 More than 2.0 ha	5.30	2.58	2.72	1.61	0.77	0.84
지 대 별						
도시근교 Suburban	5.06	2.52	2.54	1.32	0.65	0.67
평 야 Plain	4.68	2.39	2.29	1.32	0.71	0.61
중 간 Semi-Plain	4.59	2.23	2.36	1.32	0.66	0.66
산 간 Hilly	4.69	2.34	2.35	1.44	0.73	0.71

구 분 Classification	35 ~ 39			40 ~ 44			45 ~ 49		
	계 Total	남 Male	여 Female	계 Total	남 Male	여 Female	계 Total	남 Male	여 Female
경 지 규 모 별									
전국평균 Average	0.24	0.11	0.13	0.28	0.13	0.15	0.37	0.18	0.19
0.5 ha 미 만 Less than 0.5 ha	0.23	0.11	0.12	0.24	0.11	0.13	0.28	0.11	0.17
0.5 ~ 1.0	0.24	0.11	0.13	0.27	0.12	0.15	0.33	0.15	0.18
1.0 ~ 1.5	0.26	0.12	0.14	0.28	0.13	0.15	0.40	0.20	0.20
1.5 ~ 2.0	0.24	0.10	0.14	0.35	0.17	0.18	0.45	0.21	0.24
2.0 ha 이 상 More than 2.0 ha	0.25	0.13	0.12	0.29	0.14	0.15	0.48	0.24	0.24
지 대 별									
도시근교 Suburban	0.30	0.12	0.18	0.36	0.18	0.18	0.36	0.19	0.17
평 야 Plain	0.22	0.11	0.11	0.27	0.11	0.16	0.37	0.17	0.20
중 간 Semi-Plain	0.23	0.11	0.12	0.27	0.13	0.14	0.41	0.19	0.22
산 간 Hilly	0.26	0.12	0.14	0.27	0.13	0.14	0.34	0.16	0.18

상 황 (연령별, 성별)

(Number of Family by Age and Sex) —

In Person

15 ~ 19			20 ~ 24			25 ~ 29			30 ~ 34		
계 Total	남 Male	여 Female	계 Total	남 Male	여 Female	계 Total	남 Male	여 Female	계 Total	남 Male	여 Female

By Size of Cultivated Land

0.57	0.30	0.27	0.25	0.15	0.10	0.23	0.14	0.09	0.20	0.09	0.11
0.52	0.26	0.26	0.27	0.16	0.11	0.20	0.13	0.07	0.16	0.06	0.10
0.54	0.29	0.25	0.25	0.15	0.10	0.22	0.14	0.08	0.20	0.08	0.12
0.60	0.33	0.27	0.24	0.15	0.09	0.20	0.11	0.09	0.21	0.09	0.12
0.62	0.31	0.31	0.25	0.15	0.10	0.27	0.16	0.11	0.21	0.10	0.11
0.53	0.28	0.25	0.27	0.14	0.13	0.31	0.18	0.13	0.26	0.12	0.14

By Zone

0.71	0.40	0.31	0.39	0.18	0.21	0.26	0.18	0.08	0.17	0.06	0.11
0.57	0.31	0.26	0.31	0.18	0.13	0.24	0.16	0.08	0.20	0.08	0.12
0.54	0.26	0.28	0.20	0.13	0.07	0.22	0.13	0.09	0.20	0.09	0.11
0.54	0.29	0.25	0.21	0.13	0.08	0.22	0.12	0.10	0.22	0.10	0.12

50 ~ 54			55 ~ 59			60 ~ 64			65 세이상 Over 65		
계 Total	남 Male	여 Female	계 Total	남 Male	여 Female	계 Total	남 Male	여 Female	계 Total	남 Male	여 Female

By Size of Cultivated Land

0.35	0.17	0.18	0.25	0.12	0.13	0.19	0.09	0.10	0.41	0.17	0.24
0.23	0.10	0.13	0.27	0.12	0.15	0.19	0.10	0.09	0.38	0.17	0.21
0.34	0.16	0.18	0.26	0.12	0.14	0.23	0.11	0.12	0.36	0.16	0.20
0.39	0.20	0.19	0.24	0.13	0.11	0.18	0.09	0.09	0.40	0.15	0.25
0.38	0.19	0.19	0.24	0.13	0.11	0.17	0.09	0.08	0.46	0.17	0.29
0.38	0.18	0.20	0.25	0.14	0.11	0.16	0.06	0.10	0.51	0.20	0.31

By Zone

0.31	0.16	0.15	0.26	0.13	0.13	0.22	0.10	0.12	0.40	0.17	0.23
0.34	0.16	0.18	0.27	0.15	0.12	0.21	0.09	0.12	0.36	0.16	0.20
0.33	0.16	0.17	0.26	0.12	0.14	0.17	0.09	0.08	0.44	0.16	0.28
0.38	0.18	0.20	0.22	0.11	0.11	0.19	0.10	0.09	0.40	0.17	0.23

1-2-1. 가 구 원

Education Status

단위 : 인

구 분 Classification	(A)	(B)	(C)	(D)	(E)
	가 구 원 Family Member	미 취 학 Children	문 맹 Illiterate	국 해 Literate	국 민 교 Primary
경 지 규 모 별					
전 국 평 균 Average	4.70	0.42	0.30	0.36	1.91
0.5 ha 미만 Less than 0.5 ha	4.13	0.36	0.32	0.30	1.57
0.5 ~ 1.0	4.54	0.41	0.30	0.33	1.90
1.0 ~ 1.5	4.81	0.41	0.29	0.38	1.99
1.5 ~ 2.0	5.06	0.42	0.32	0.44	1.98
2.0 ha 이상 More than 2.0 ha	5.30	0.52	0.31	0.38	2.27
지 대 별					
도시근교 Suburban	5.06	0.39	0.24	0.38	1.74
평 야 Plain	4.68	0.43	0.25	0.32	1.89
중 간 Semi-Plain	4.59	0.40	0.33	0.35	1.93
산 간 Hilly	4.69	0.44	0.34	0.38	2.00

1-2-2. 가 구 원

Employment Status

단위 : 인

구 분 Classification	가 구 원 No. of Family	영 농 종 사 자			
		계 Total	자 가 노 동 Self Labor		
			소 계 Sub-Total	상시종사자 Full	임시종사자 Temporary
경 지 규 모 별					
전 국 평 균 Average	4.70	2.48	2.47	2.01	0.46
0.5 ha 미만 Less than 0.5 ha	4.13	2.10	2.09	1.59	0.50
0.5 ~ 1.0	4.54	2.36	2.35	1.92	0.43
1.0 ~ 1.5	4.81	2.53	2.52	2.16	0.36
1.5 ~ 2.0	5.06	2.75	2.74	2.22	0.52
2.0 ha 이상 More than 2.0 ha	5.30	2.96	2.94	2.31	0.63
지 대 별					
도시근교 Suburban	5.06	2.41	2.41	1.82	0.59
평 야 Plain	4.68	2.53	2.52	2.02	0.50
중 간 Semi-plain	4.59	2.47	2.46	2.02	0.44
산 간 Hilly	4.69	2.48	2.47	2.07	0.40

교 육 상 황 of Family

In Person

(F)	(G)	(H)	비 율 Percentage		(%)
			$\frac{B + C}{A}$	$\frac{D + E + F + G + H}{A}$	
중 학 교 Middle School	고 교 High School	대 학 College			$\frac{C}{A}$

By Size of Cultivated Land

0.89	0.73	0.09	15.3	84.7	6.4
0.79	0.66	0.13	16.5	83.5	7.7
0.81	0.70	0.09	15.6	84.4	6.6
0.98	0.71	0.05	14.6	85.4	6.0
0.99	0.81	0.10	14.6	85.4	6.3
0.90	0.84	0.08	15.7	84.3	5.8

By Zone

0.96	1.09	0.26	12.5	87.5	4.7
0.92	0.80	0.07	14.5	85.5	5.3
0.87	0.64	0.07	15.9	84.1	7.2
0.86	0.61	0.06	16.6	83.4	7.2

취 업 상 황 of Family

In Person

Farm Workers			비 영 농 종 사 자 Non-Farm Workers				무 직 자 Unemployment
교 용 노 동 Employed Labor			계 Total	타 직 업 종 사 자 Other Busi. Workers			
소 계 Sub-Total	연 고 용 Full	임 시 고 용 Temporary		소 계 Sub-Total	임 금 노 동 자 Wage	봉 급 자 Salary	

By Size of Cultivated Land

0.01	0.01	0.00	2.22	0.16	0.02	0.14	2.06
0.01	0.01	0.00	2.03	0.25	0.04	0.21	1.78
0.01	0.01	0.00	2.18	0.19	0.02	0.17	1.99
0.01	0.00	0.01	2.28	0.12	0.01	0.11	2.16
0.01	0.01	0.00	2.31	0.10	0.01	0.09	2.21
0.02	0.02	0.00	2.34	0.06	0.00	0.06	2.28

By Zone

0.00	0.00	0.00	2.65	0.35	0.03	0.32	2.30
0.01	0.01	0.00	2.15	0.16	0.01	0.15	1.99
0.01	0.01	0.00	2.12	0.12	0.01	0.11	2.00
0.01	0.01	0.00	2.21	0.12	0.02	0.10	2.09

1-3. 경 지 면

Status of

단위 : 평

구 분 Classification	총 면 적 (A)=(B)+(C) Total Area						자 작 Self-Cultivated	
	계 Total	논 Paddy	밭 Upland	과수원 Orchard	뽕밭 Mulberry	묘포 Nursery	계 Total	논 Paddy
연 도 별								
1976	2,908.02	1,707.50	1,028.12	106.60	64.89	0.91	2,498.81	1,464.22
1977	3,001.36	1,859.86	940.14	130.48	65.84	5.04	2,454.69	1,543.29
1978	3,048.72	1,921.51	935.44	122.26	62.14	7.37	2,444.71	1,547.70
1979	3,044.56	1,872.95	974.05	135.20	56.87	5.49	2,441.40	1,479.92
1980	3,079.76	1,920.10	948.04	159.86	44.98	6.78	2,422.39	1,481.20
1981	3,138.85	1,967.92	962.21	169.77	35.93	3.02	2,439.33	1,504.58
1982	3,172.84	2,082.00	909.57	146.65	30.79	3.83	2,379.75	1,553.20
1983	3,302.41	2,089.43	965.88	216.31	24.21	6.58	2,416.27	1,516.53
1984	3,357.06	2,145.77	970.22	213.37	21.25	6.45	2,407.34	1,505.47
1985	3,443.14	2,213.75	990.61	214.54	17.74	6.50	2,392.67	1,507.05
(구 성 비)								
1976	100.0	58.7	35.4	3.7	2.2	0.0	100.0	58.6
1977	100.0	62.0	31.3	4.3	2.2	0.2	100.0	62.9
1978	100.0	63.0	30.7	4.0	2.0	0.3	100.0	63.3
1979	100.0	61.5	32.0	4.4	1.9	0.2	100.0	60.6
1980	100.0	62.3	30.8	5.2	1.5	0.2	100.0	61.2
1981	100.0	62.7	30.7	5.4	1.1	0.1	100.0	61.7
1982	100.0	65.6	28.7	4.6	1.0	0.1	100.0	65.3
1983	100.0	63.3	29.2	6.6	0.7	0.2	100.0	62.8
1984	100.0	63.9	28.9	6.4	0.6	0.2	100.0	62.5
1985	100.0	64.3	28.8	6.2	0.5	0.2	100.0	63.0
경 지 규 모 별								
0.5 ha 미만 Less than 0.5 ha	927.55	521.70	351.48	45.07	4.45	4.85	709.85	409.41
0.5 ~ 1.0	2,278.30	1,481.90	641.33	136.70	11.67	6.70	1,619.96	1,012.73
1.0 ~ 1.5	3,754.16	2,452.47	1,072.07	196.54	28.10	4.98	2,540.86	1,638.76
1.5 ~ 2.0	5,182.82	3,420.90	1,375.15	354.73	20.67	11.37	3,589.28	2,314.77
2.0 ha 이상 More than 2.0 ha	7,926.92	4,943.07	2,369.83	580.37	28.21	5.44	5,477.39	3,358.39
지 대 별								
도시근교 Suburban	2,708.67	1,763.12	624.39	318.45	0.00	2.71	1,647.15	1,074.83
평야 Plain	3,519.12	2,528.07	714.74	266.42	5.07	4.82	2,471.59	1,759.25
중간 Semi-Plain	3,496.11	2,262.91	1,048.47	158.06	17.79	8.88	2,441.24	1,525.33
산간 Hilly	3,642.23	2,090.03	1,309.35	200.09	36.32	6.44	2,600.27	1,468.43

적 상 황

Cultivated Land

In Pyeong

면 적 (B) Land				차 용 면 적 (C) Borrowed Land						Percentage (%)	
밭 Upland	과 수 원 Orchard	뽕 밭 Mulberry	묘 포 Nursery	계 Total	논 Paddy	밭 Upland	과 수 원 Orchard	뽕 밭 Mulberry	묘 포 Nursery	B / A	C / A
By Year											
874.30	101.09	58.29	0.91	409.21	243.28	153.82	5.51	6.60	0.00	85.9	14.1
746.04	102.57	58.80	3.99	546.67	316.57	194.10	27.91	7.04	1.05	81.8	18.2
724.90	109.55	55.70	6.86	604.01	373.81	210.55	12.71	6.44	0.50	80.2	19.8
778.72	126.50	51.02	5.24	603.16	393.03	195.33	8.70	5.85	0.25	80.2	19.8
747.97	147.91	39.76	5.55	657.37	438.90	200.07	11.95	5.22	1.23	78.7	21.3
741.81	156.90	33.63	2.41	699.52	463.34	220.40	12.87	2.30	0.61	77.7	22.3
669.31	127.27	27.46	2.51	793.09	528.79	240.26	19.39	3.33	1.32	75.0	25.0
688.60	186.28	19.03	5.83	886.14	572.90	277.28	30.03	5.18	0.75	73.2	26.8
689.51	190.92	15.30	6.14	949.72	640.30	280.71	22.45	5.95	0.31	71.7	28.3
687.70	179.55	12.52	5.85	1,050.47	706.70	302.91	34.99	5.22	0.65	69.5	30.5
(Component Ratio)											
35.0	4.1	2.3	0.0	100.0	59.5	37.6	1.3	1.6	0.0	-	-
30.4	4.2	2.4	0.1	100.0	57.9	35.5	5.1	1.3	0.2	-	-
29.7	4.5	2.3	0.2	100.0	61.9	34.9	2.1	1.1	0.0	-	-
31.9	5.2	2.1	0.2	100.0	65.2	32.4	1.4	1.0	0.0	-	-
30.9	6.1	1.6	0.2	100.0	66.8	30.4	1.8	0.8	0.2	-	-
30.4	6.4	1.4	0.1	100.0	66.3	31.5	1.8	0.3	0.1	-	-
28.1	5.3	1.2	0.1	100.0	66.7	30.3	2.4	0.4	0.2	-	-
28.5	7.7	0.8	0.2	100.0	64.7	31.3	3.4	0.5	0.1	-	-
28.6	7.9	0.6	0.4	100.0	67.4	29.6	2.4	0.6	0.0	-	-
28.7	7.5	0.5	0.3	100.0	67.3	28.8	3.3	0.5	0.1	-	-
By Size of Cultivated Land											
251.38	40.48	4.03	4.55	217.70	112.29	100.10	4.59	0.42	0.30	76.5	23.5
467.94	121.32	11.40	6.57	658.34	469.17	173.39	15.38	0.27	0.13	71.1	28.9
725.53	157.15	16.30	3.12	1,213.30	813.71	346.54	39.39	11.80	1.86	67.7	32.3
935.28	314.23	13.63	11.37	1,593.54	1,106.13	439.87	40.50	7.04	0.00	69.3	30.7
1,642.06	452.85	19.43	4.66	2,449.53	1,584.68	727.77	127.52	8.78	0.78	69.1	30.9
By Zone											
365.78	204.73	0.00	1.81	1,061.52	688.29	258.61	113.72	0.00	0.90	60.8	39.2
456.16	247.93	3.67	4.58	1,047.53	768.82	258.58	18.49	1.40	0.24	70.2	29.8
768.96	127.94	10.13	8.88	1,054.87	737.58	279.51	30.12	7.66	0.00	69.8	30.2
917.79	180.57	28.82	4.66	1,041.96	621.60	391.56	19.52	7.50	1.78	71.4	28.6

2. 농 가 경 제

Major Indicators of Farm

구 분 Classification	농 업 소 득 Agr. Income			농 의 소 득 Non-Agricultural				
	농업조수입 Agr. Gross Receipts	농업경영비 Agr. Manage- ment Expenditures	농업순이익 Agr. Net Income	점업소득 Side Business Income			사 업 Income	
				점업수입 side Busine- ss Receipts	점업지출 side Business Exp	순이익 Net Income		
연 도 별								
1 9 7 6	921,193	1,165,956	244,763	235,061	28,523	68,973	40,450	206,538
1 9 7 7	1,036,136	1,333,586	297,450	396,673	39,371	92,768	53,397	357,302
1 9 7 8	1,355,668	1,769,116	413,448	528,526	43,971	121,341	77,370	484,555
1 9 7 9	1,531,275	2,027,162	495,887	696,208	44,177	115,732	71,555	652,031
1 9 8 0	1,754,816	2,342,169	587,353	938,294	66,603	172,235	105,632	871,691
1 9 8 1	2,476,463	3,269,433	792,970	1,211,393	106,133	259,978	153,845	1,105,260
1 9 8 2	3,031,358	3,997,856	966,498	1,433,817	70,547	248,289	177,742	1,363,270
1 9 8 3	3,330,961	4,701,737	1,370,776	1,797,283	182,641	378,512	195,871	729,971
1 9 8 4	3,699,318	5,276,692	1,577,374	1,849,814	192,238	422,056	229,818	762,343
1 9 8 5	3,698,936	5,476,908	1,777,972	2,037,310	214,442	565,577	351,135	845,545
경 지 규 모 별								
0.5ha 미만 Less than 0.5ha	1,322,203	2,339,177	1,016,974	2,756,206	375,336	1,188,605	813,269	1,392,508
0.5 ~ 1.0	2,571,052	3,778,028	1,206,976	2,330,735	203,815	457,107	253,292	1,102,474
1.0 ~ 1.5	3,975,003	5,822,275	1,847,272	1,804,788	192,011	470,085	278,074	643,661
1.5 ~ 2.0	5,431,621	7,814,924	2,383,303	1,550,855	173,750	384,224	210,474	490,642
2.0ha 이상 More than 2.0 ha	7,207,347	10,715,605	3,508,258	1,414,543	47,057	371,508	324,451	395,133
지 대 별								
도시근교 Suburban	2,875,347	4,936,018	2,060,671	3,723,869	549,891	1,376,514	826,623	1,973,111
평 야 Plain	3,670,631	5,461,505	1,790,874	2,028,782	236,695	564,250	327,555	853,143
중 간 Semi - Plain	3,728,569	5,560,274	1,831,705	2,037,635	220,594	610,120	389,526	803,365
산 간 Hilly	3,796,446	5,452,717	1,656,271	1,807,257	141,949	393,247	251,298	738,332

주요지표

Household Economy

Income			농가소득 F.H Income	조세공과 제부담금 Taxes & Pub.Charges	차입금 이자 Interest paid	가처분 농가소득 Disposable Income	가계비 Living Expenses	분가지출 Branch Family Expenditures	농가경제 잉여및손실 Surplus or Deficit
이외소득 Non-Business Income	이전수입 Transferred Income	사업이외지출 Non-Business Exp.							

By Year

206,538	-	-	1,156,254	19,540	9,604	1,127,110	749,183	10,042	367,885
357,302	-	-	1,432,809	26,723	19,345	1,386,741	976,407	9,508	400,826
484,555	-	-	1,884,194	31,590	26,795	1,825,809	1,320,508	20,600	484,701
652,031	-	-	2,227,483	46,862	33,114	2,147,507	1,662,168	34,357	450,982
871,691	-	-	2,693,110	60,865	53,100	2,579,145	2,138,323	35,724	405,098
1,105,260	-	-	3,687,856	69,968	75,902	3,541,986	2,676,090	63,070	802,826
1,363,270	-	-	4,465,175	72,242	98,602	4,294,331	3,257,836	68,975	967,520
889,148	159,177	884,671	5,128,244	77,429	-	5,050,815	4,053,675	74,355	922,785
978,412	216,069	895,233	5,549,132	81,718	-	5,467,414	4,272,220	32,058	1,163,136
1,088,006	222,461	977,323	5,736,246	46,577	-	5,689,669	4,690,854	36,666	962,149

By Size of Cultivated Land

1,512,107	119,599	988,362	4,078,409	33,770	-	4,044,639	3,719,261	14,157	311,221
1,274,801	172,327	1,024,446	4,901,787	34,150	-	4,867,637	4,302,191	23,100	542,346
892,524	248,863	969,116	5,779,791	36,663	-	5,743,128	4,792,940	55,566	894,622
775,038	284,396	886,463	6,982,476	57,396	-	6,925,080	5,269,032	29,485	1,626,563
747,430	352,297	972,353	8,621,890	109,028	-	8,512,862	6,255,513	89,568	2,167,781

By Zone

2,165,124	192,013	1,200,867	6,599,216	63,326	-	6,535,890	5,811,162	188,554	536,174
1,067,444	214,301	938,944	5,699,413	56,982	-	5,642,431	4,700,706	47,974	893,751
1,021,734	218,369	1,013,676	5,766,204	41,898	-	5,724,306	4,665,215	15,446	1,043,645
976,873	238,541	926,976	5,603,703	42,446	-	5,561,257	4,560,723	35,105	965,429

주 : ○ '83부터 차입금이지는 사업이외지출로 항목분류변경

○ '83부터 사업이외수입에서 사례금, 총금 및 피증보조, 퇴직금등의 이전수입을 분리·신설

3-1. 농 업 Agricultural

단위: 원

구 분 Classification	농업조수입 Agr. Gross Receipts	농 작 물 Crop Receipts							
		계 Total	미 곡 Rice	맥 류 Wheat & Barley	잡 곡 Misc. Grain	두 류 Pulses	서 류 Potatoes	채 소 Vegeta- bles	특용작물 Special Crops
연 도 별									
1976	1,165,956	1,012,482	654,842	98,482	5,058	32,171	32,244	99,281	40,127
1977	1,333,586	1,126,235	774,816	37,560	4,842	25,366	23,827	124,277	60,702
1978	1,769,116	1,483,597	911,124	111,188	4,925	42,237	35,494	197,572	84,792
1979	2,027,162	1,838,384	1,154,766	144,529	8,820	36,618	38,668	238,508	90,704
1980	2,342,169	2,019,387	1,140,494	119,953	16,276	59,199	43,894	378,536	101,623
1981	3,269,433	2,707,504	1,697,088	137,097	15,049	65,965	48,338	417,967	132,259
1982	3,997,856	3,102,675	1,959,866	159,525	17,775	61,871	46,246	475,601	162,788
1983	4,701,737	3,484,696	2,080,045	169,357	19,514	83,502	64,836	552,156	193,655
1984	5,276,692	4,232,632	2,477,281	156,003	23,438	101,924	62,956	775,173	241,104
1985	5,476,908	4,524,370	2,927,689	125,211	28,831	92,123	89,424	950,214	224,798
(구 성 비)									
1976	-	100.0	64.7	9.7	0.5	3.2	3.2	9.8	4.0
1977	-	100.0	68.8	3.3	0.4	2.3	2.1	11.0	5.4
1978	-	100.0	61.4	7.5	0.3	2.9	2.4	13.3	5.7
1979	-	100.0	62.8	7.9	0.5	2.0	2.1	13.0	4.9
1980	-	100.0	56.5	5.9	0.8	2.9	2.2	18.8	5.0
1981	-	100.0	62.7	5.1	0.5	2.4	1.8	15.4	4.9
1982	-	100.0	63.2	5.1	0.6	2.0	1.5	15.3	5.2
1983	-	100.0	59.7	4.9	0.5	2.4	1.9	15.8	5.6
1984	-	100.0	58.5	3.7	0.6	2.4	1.5	18.3	5.7
1985	-	100.0	58.1	2.8	0.6	2.0	1.5	21.0	5.0
경 지 규 모 별									
0.5 ha 미만 Less than 0.5 ha	2,339,177	1,355,548	719,315	43,327	11,502	36,044	15,034	373,296	41,260
0.5 ~ 1.0	3,778,028	3,057,620	1,697,728	103,752	17,996	64,485	40,621	744,204	148,027
1.0 ~ 1.5	5,822,275	4,871,809	2,844,860	142,108	27,764	90,472	55,884	1,136,993	216,635
1.5 ~ 2.0	7,814,924	6,666,720	3,962,290	157,002	44,156	116,488	68,630	1,130,629	422,432
2.0 ha 이상 More than 2.0 ha	10,715,605	9,331,049	5,700,570	203,054	64,563	235,411	274,642	1,590,662	418,170
지 대 별									
도시근교 Suburban	4,936,018	3,542,492	2,013,815	68,172	13,188	36,787	47,718	674,234	35,766
평야 Plain	5,461,505	4,839,259	3,130,150	172,886	7,439	58,499	37,778	818,952	183,320
중간 Semi-Plain	5,560,274	4,445,278	2,633,088	107,756	28,612	114,941	82,233	847,208	227,479
산간 Hilly	5,452,717	4,523,909	2,316,892	119,655	47,898	95,317	79,807	1,228,861	279,828

조 수 입

Gross Receipts

In Won

수 입				농 작 물 이 외 수 입						
과 수	화 화	기 타	부 산 물	Non-Crop Receipts						
				계	축 산 물	양 축	가 금	양 잠	농산가공	기 타
Fruits	Floriculture	Others	By-Products	Total	Livestock Products	Lives-tock	Poulties	Sericulture	Handicrafts	Others

By Year

31,849	-	1,283	17,145	153,474	15,291	96,291	6,246	23,992	1,398	10,256
49,738	-	4,164	20,943	207,351	29,109	141,018	7,370	23,270	5,766	818
73,108	-	7,273	15,884	285,519	48,488	191,778	15,428	24,204	4,928	693
92,363	-	7,114	26,294	188,778	43,196	90,960	20,018	27,006	6,434	1,164
121,024	-	10,406	27,982	322,782	45,743	226,219	11,816	28,215	8,804	1,985
153,327	-	8,874	31,540	561,929	96,547	421,040	11,997	24,235	6,121	1,989
183,001	-	11,046	24,956	895,181	161,878	685,551	15,075	26,567	5,014	1,096
276,113	2,471	6,838	36,209	1,217,041	78,722	1,086,932	26,991	21,493	-	2,903
310,874	4,660	7,726	71,493	1,044,060	95,320	897,643	29,626	19,283	-	2,188
347,101	12,805	10,559	35,815	952,538	130,394	750,621	51,198	17,395	-	2,930

(Component Ratio)

3.1	-	0.1	1.7	100.0	10.0	62.7	4.1	15.6	0.9	6.7
4.4	-	0.4	1.9	100.0	14.0	68.0	3.6	11.2	2.8	0.4
4.9	-	0.5	1.1	100.0	17.0	67.2	5.4	8.5	1.7	0.2
5.0	-	0.4	1.4	100.0	22.9	48.2	10.6	14.3	3.4	0.6
6.0	-	0.5	1.4	100.0	14.2	70.1	3.7	8.7	2.7	0.6
5.7	-	0.3	1.2	100.0	17.2	74.9	2.1	4.3	1.1	0.4
5.9	-	0.4	0.8	100.0	18.1	76.6	1.7	3.0	0.5	0.1
7.9	0.1	0.2	1.0	100.0	6.5	89.3	2.2	1.8	-	0.2
7.3	0.1	0.2	1.7	100.0	9.1	86.0	2.8	1.8	-	0.3
7.7	0.3	0.2	0.8	100.0	13.7	78.8	5.4	1.8	-	0.3

By Size of Cultivated Land

73,908	25,681	5,298	10,883	983,629	53,101	685,811	236,360	5,482	-	2,875
198,197	12,043	7,709	22,858	720,408	115,173	574,795	10,119	17,104	-	3,217
303,577	6,700	12,658	34,158	950,466	145,617	760,088	16,096	26,875	-	1,790
688,429	4,082	16,280	56,302	1,148,204	110,497	1,010,913	5,645	20,062	-	1,087
747,496	3,019	10,396	83,066	1,384,556	243,047	1,054,577	71,469	6,097	-	9,366

By Zone

517,083	95,275	3,330	37,124	1,393,526	244,986	964,445	182,609	223	-	1,263
363,282	0	4,898	62,055	622,246	43,672	566,127	5,285	5,293	-	1,869
342,592	19,418	10,482	31,469	1,114,996	146,860	851,178	98,188	15,122	-	3,648
316,808	2,310	16,062	20,471	928,808	159,479	728,749	5,323	32,234	-	3,023

주 : ○ 농산가공은 '83부터 점업수입으로 항목 분류변경
○ 화훼는 '83부터 기타수입에서 항목 분류변경 신설

3-2. 농 업 Agricultural Management

단위 : 원

구 분 Classification	농업경영비 Agr. Management Expenditures	자 재 및 동 물 비 Material & Animals						
		계 Total	종 묘 비 Seeds & Seedlings	비료 비 Fertilizers	농약 비 Pesticides & Other Chemicals	농구 비 Agri. Implement	영농광열비 Electricity, Fuel and Lubricant	동 물 비 Animals
연 도 별								
1976	244,763	130,198	7,907	48,367	14,709	11,312	1,911	33,540
1977	297,450	148,448	13,071	53,056	17,845	19,103	3,671	25,519
1978	413,448	208,538	19,655	63,790	25,427	24,091	6,059	48,456
1979	495,887	257,934	18,179	52,900	33,138	31,996	8,642	82,702
1980	587,353	307,679	26,481	59,084	47,207	42,566	14,857	78,900
1981	792,970	415,778	36,861	94,059	55,219	58,896	21,850	93,221
1982	966,498	539,799	41,646	122,360	57,427	72,781	29,348	152,000
1983	1,370,776	838,887	51,568	163,213	88,042	123,183	38,099	74,028
1984	1,577,374	939,389	63,754	177,336	95,612	138,619	38,169	66,449
1985	1,777,972	1,047,934	71,485	192,266	123,657	158,256	43,274	87,082
(구 성 비)								
1976	--	100.0	6.1	37.1	11.3	8.7	1.5	25.8
1977	--	100.0	8.8	35.7	12.0	12.9	2.5	17.2
1978	--	100.0	9.4	30.6	12.2	11.6	2.9	23.2
1979	--	100.0	7.1	20.5	12.8	12.4	3.4	32.1
1980	--	100.0	8.7	19.2	15.3	13.8	4.8	25.7
1981	--	100.0	8.9	22.6	13.3	14.2	5.3	22.4
1982	--	100.0	7.7	22.7	10.6	13.5	5.4	28.2
1983	--	100.0	6.1	19.5	10.5	14.7	4.5	8.8
1984	--	100.0	6.8	18.9	10.2	14.8	4.1	7.0
1985	--	100.0	6.8	18.3	11.8	15.1	4.1	6.4
경 지 규 모 별								
0.5ha 미 만 Less than 0.5ha	1,016,974	789,469	28,180	52,276	31,449	46,182	8,800	77,047
0.5 ~ 1.0	1,206,976	707,499	50,398	127,909	78,032	95,071	23,096	44,953
1.0 ~ 1.5	1,847,272	1,076,222	69,200	208,830	132,359	161,741	45,011	64,774
1.5 ~ 2.0	2,383,303	1,340,999	118,600	278,412	187,909	241,637	72,627	62,728
2.0ha 이 상 More than 2.0ha	3,508,258	1,916,919	112,487	410,236	268,698	378,104	100,920	135,126
지 대 별								
도시근교 Suburban	2,060,671	1,249,773	98,162	125,292	110,676	107,966	26,729	106,708
야간 Plain	1,790,874	944,085	65,902	208,603	149,192	178,100	34,263	41,763
산간 Semi Plain	1,831,705	1,091,762	55,173	184,030	116,892	155,456	44,600	77,608
산지 Hilly	1,656,271	1,041,362	93,968	200,031	114,759	153,678	50,797	67,038

경 영 비

Expenditures

In won

			노 임 비 Wages	임 차 료 및 수 리 비 Rent & Irrigation				기 타 농 업 지 출 Other Agr. Expenditure			
사 료 비 Purchased Feeds	양 잠 비 Sericult- ture	자 재 및 원 료 비 Material		계 Total	농 지 임 차 료 Rent for Farm Land	기 타 임 차 료 Other Rent	수 리 비 Water & Irrigation Cost	계 Total	도 정 료 Refining Charges	영 농 시 설 비 Agr. Facilities	영 농 잡 지 출 Others

By Year

—	1,430	11,022	48,986	43,015	17,955	18,263	6,797	22,564	16,402	5,663	499
—	1,839	14,344	62,157	61,830	29,397	22,155	10,278	25,015	15,070	9,078	867
—	1,513	19,547	82,393	87,489	41,004	32,938	13,547	35,028	22,192	11,558	1,278
—	1,644	28,733	92,122	108,516	51,518	37,302	19,696	37,315	23,421	12,417	1,477
—	1,710	36,514	107,023	124,357	68,915	36,633	18,809	48,294	29,869	14,745	3,680
—	1,415	54,257	130,041	185,726	102,314	53,985	29,427	61,425	36,965	18,040	6,420
—	1,410	62,827	143,383	209,827	118,768	57,654	33,405	73,489	46,458	21,067	5,964
222,756	1,239	76,759	183,817	245,975	153,687	64,640	27,648	102,097	53,072	40,345	8,680
267,690	1,498	90,262	191,924	335,097	226,235	77,917	30,945	110,964	61,409	37,162	12,393
297,171	1,064	93,879	208,597	398,000	270,650	89,718	35,632	127,441	70,567	42,772	14,102

(Component Ratio)

—	1.1	8.4	48.986	100.0	41.7	42.5	15.8	100.0	72.7	25.1	2.2
—	1.2	9.7	62.157	100.0	47.6	35.8	16.6	100.0	60.2	36.3	3.5
—	0.7	9.4	82.393	100.0	46.9	37.6	15.5	100.0	63.4	33.0	3.6
—	0.6	11.1	92.122	100.0	47.5	34.4	18.1	100.0	62.8	33.3	3.9
—	0.6	11.9	107.023	100.0	55.4	29.5	15.1	100.0	61.9	30.5	7.6
—	0.3	13.0	130.041	100.0	55.1	29.1	15.8	100.0	60.2	29.4	10.4
—	0.3	11.6	143.383	100.0	56.6	27.5	15.9	100.0	63.2	28.7	8.1
26.6	0.1	9.2	183.817	100.0	62.5	26.3	11.2	100.0	52.0	39.5	8.5
28.5	0.1	9.6	191.924	100.0	67.5	23.3	9.2	100.0	55.3	33.5	11.2
28.4	0.1	9.0	208,597	100.0	68.3	22.7	9.0	100.0	55.4	33.8	11.0

By Size of Cultivated Land

512,282	889	32,364	69,294	99,521	52,794	30,812	15,915	58,690	26,223	24,818	7,649
204,144	1,045	82,851	139,725	263,994	169,783	72,677	21,534	95,758	49,986	34,408	11,364
283,218	1,669	109,420	211,009	432,154	299,341	98,197	34,616	127,887	73,048	43,418	11,421
259,616	1,025	118,445	262,134	607,315	431,669	120,971	54,675	172,855	98,306	54,379	20,170
368,041	170	143,137	505,104	832,691	591,188	160,692	80,811	253,544	149,723	73,367	30,454

By Zone

620,121	0	54,119	277,747	419,077	286,100	98,736	34,241	114,074	62,851	35,319	15,904
163,679	608	101,975	219,133	494,546	312,391	115,608	66,547	133,110	78,681	43,836	10,593
357,577	717	99,709	213,087	396,750	289,037	78,557	29,156	130,106	71,252	44,689	14,165
274,360	2,035	84,696	178,203	315,361	211,451	83,362	20,548	121,345	64,439	40,421	16,485

주 : '83 부터 동물비에서 사료비란 발제 신설

3-3. 농 업

Agricultural Receipts

단위 : 원

구 분 Classification	농 업 조 수 입 Agr. Gross Receipts			
	농 업 수 입 Agr. Receipts	재 고 농 산 물 증 감 Changes in Agr. Products Inventory	대 동 물 증 식 Increase in Big Animals	
	연 도 별			
1976	1,165,956	929,118	152,023	76,301
1977	1,333,586	1,088,221	101,732	131,323
1978	1,769,116	1,535,607	39,061	176,229
1979	2,027,162	1,750,999	197,635	61,463
1980	2,342,169	2,063,598	65,362	193,247
1981	3,269,433	2,640,039	228,718	382,282
1982	3,997,856	3,175,757	153,870	646,230
1983	4,701,737	3,610,141	232,451	825,420
1984	5,276,692	4,210,065	357,432	675,575
1985	5,476,908	4,830,517	287,431	551,752
	경 지 규 모 별			
0.5 ha 미 만 Less than 0.5 ha	2,339,177	1,855,583	20,245	458,279
0.5 ~ 1.0	3,778,028	3,239,155	89,030	435,581
1.0 ~ 1.5	5,822,275	5,001,257	253,845	540,481
1.5 ~ 2.0	7,814,924	6,420,122	552,238	786,916
2.0 ha 이 상 More than 2.0 ha	10,715,605	9,090,683	783,957	790,244
	지 대 별			
도시근교 Suburban	4,936,018	4,109,176	172,462	625,604
평 야 Plain	5,461,505	4,707,649	297,732	430,712
중 간 Semi-Plain	5,560,274	4,600,395	291,268	637,843
산 간 Hilly	5,452,717	4,684,168	225,253	519,692

수 지 & Expenditures

In : won

대 식 물 증 식 Increase in Big Plants	농 업 경 영 비 Agr. Management Expenditures			재 고 생 산 자 재 증 감 Changes in Material Producer's Inventory
	농 업 지 출 Agr. Expenditures	감 가 상 각 비 Depreciation		
By Year				
8,514	244,763	229,566	16,615	△ 1,418
12,310	297,450	275,564	26,295	△ 4,409
18,219	413,448	385,317	35,517	△ 7,386
17,065	495,887	459,691	42,956	△ 6,760
19,962	587,353	563,403	49,570	△ 25,620
18,394	792,970	753,865	66,805	△ 27,700
21,999	966,498	863,280	87,130	16,088
33,725	1,370,776	1,204,679	154,346	11,751
33,620	1,577,374	1,404,896	169,859	2,619
27,208	1,777,972	1,592,737	187,777	△ 2,542
By Size of Cultivated Land				
5,070	1,016,974	952,389	65,338	△ 753
14,262	1,206,976	1,088,455	120,762	△ 2,241
26,692	1,847,272	1,654,408	193,976	△ 1,112
55,648	2,383,303	2,085,939	297,582	△ 218
50,721	3,508,258	3,130,665	387,295	△ 9,702
By Zone				
28,776	2,060,671	1,936,950	128,988	△ 5,267
25,412	1,790,874	1,602,007	193,736	△ 4,869
30,768	1,831,705	1,654,090	179,955	△ 2,340
23,604	1,656,271	1,455,003	201,895	△ 627

4-1. 겸업수입

Side Business Receipts

단위: 원

구분 Classification	겸업수입 Side Business Receipts	원시취득물 Naturally Obtained Products	임산물 Forestry Products	수산물 Marine Products	농산가공 Handicrafts	상공공업 Commerce Industry & Mine	서비스업 Services		기타 Others	대동물식 Increases In Animal & Plants
							농업 Related Agr.	일반 General		
연도별 By Year										
1976	68,973	-	3,654	6,693	-	36,807	6,151	10,637	1,020	4,011
1977	92,768	-	4,192	3,958	-	54,555	10,799	10,782	1,562	6,920
1978	121,341	-	4,215	3,718	-	83,213	12,533	11,444	1,982	4,236
1979	115,732	-	5,457	5,113	-	73,277	15,056	12,573	3,006	1,250
1980	172,235	-	11,777	5,549	-	104,301	19,340	17,403	5,813	8,052
1981	259,978	-	16,051	5,758	-	149,576	31,089	19,039	7,916	30,549
1982	248,289	-	12,698	10,093	-	158,883	31,249	21,700	10,803	2,863
1983	378,512	25,462	6,251	39,775	16,947	174,945	96,940		18,192	-
1984	422,056	20,758	4,579	53,000	18,761	210,578	96,572		17,808	-
1985	565,577	18,566	5,185	66,664	14,857	328,369	119,607		12,329	-
(구 성 비 Component Ratio)										
1976	100.0	-	5.3	9.7	-	53.4	8.9	15.4	1.5	5.8
1977	100.0	-	4.5	4.3	-	58.8	11.6	11.6	1.7	7.5
1978	100.0	-	3.5	3.1	-	68.6	10.3	9.4	1.6	3.5
1979	100.0	-	4.7	4.4	-	63.3	13.0	10.9	2.6	1.1
1980	100.0	-	6.8	3.2	-	60.6	11.2	10.1	3.4	4.7
1981	100.0	-	6.2	2.2	-	57.5	12.0	7.3	3.0	11.8
1982	100.0	-	5.1	4.1	-	64.0	12.6	8.7	4.4	1.1
1983	100.0	6.7	1.7	10.5	4.5	46.2	25.6		4.8	-
1984	100.0	4.9	1.1	12.6	4.4	49.9	22.9		4.2	-
1985	100.0	3.3	0.9	11.8	2.6	58.1	21.1		2.2	-
경지규모별 By Size of Cultivated Land										
0.5ha 미만 Less than 0.5 ha	1,188,605	14,694	2,669	153,058	6,566	749,175	229,656		32,787	-
0.5 ~ 1.0	457,107	19,951	4,980	39,531	13,484	268,556	99,632		10,973	-
1.0 ~ 1.5	470,085	17,729	2,700	57,121	14,200	283,877	91,002		3,456	-
1.5 ~ 2.0	384,224	18,726	5,976	7,625	8,840	216,906	123,905		2,246	-
2.0ha 이상 More than 2.0 ha	371,508	18,828	15,781	31,721	44,595	153,854	97,844		8,885	-
지대별 By Zone										
도시근교 Suburban	1,376,514	9,362	1,308	520,951	26,293	728,419	84,297		5,884	-
평야 Plain	564,250	9,082	727	125,433	9,056	305,984	80,696		33,272	-
중간 Semi-Plain	610,120	21,307	5,183	6,517	14,876	418,017	137,497		6,723	-
산간 Hilly	393,247	23,529	9,186	38,193	17,727	169,383	130,707		4,522	-

주: ○ '83부터 대동물증식은 농업수입에 포함 계상됨
 ○ '83부터 농산가공이 농업수입에서 겸업수입으로 항목분류변경
 ○ '83부터 원시취득물란 신설

4-2. 겸업지출 Side Business Expenditures

In : Won

구분 Classification	겸업지출 Side Business Exp.	원시취득물 Naturally Obtained Products	임산물 Forestry Products	수산물 Marine Products	농산가공 Handicrafts	상공공업 Commerce, Industry & Mine	서비스업 Services		기타 Others	감가상각액 Depreciation
							농업 Related Agr.	일반 General		
	연도별 By Year									
1976	40,450	-	29	1,741	-	30,716	2,535	2,586	407	2,436
1977	53,397	-	112	587	-	43,767	3,765	1,353	487	3,326
1978	77,370	-	613	243	-	66,153	4,238	1,321	777	4,025
1979	71,555	-	676	377	-	52,857	5,612	916	3,758	7,359
1980	105,632	-	297	509	-	78,271	6,567	1,358	5,972	12,658
1981	153,845	-	236	550	-	111,059	9,699	4,965	8,991	18,345
1982	177,742	-	796	1,236	-	124,639	11,322	4,440	8,691	26,618
1983	195,871	510	2,367	7,354	7,600	135,428	23,897		18,715	-
1984	229,818	324	392	21,967	4,610	171,959	18,478		12,088	-
1985	351,135	232	773	29,979	3,771	274,391	33,767		8,222	-
	(구성비 Component Ratio)									
1976	100.0	-	0.1	4.3	-	75.9	6.3	6.4	1.0	6.0
1977	100.0	-	0.2	1.1	-	82.0	7.1	2.5	0.9	6.2
1978	100.0	-	0.8	0.3	-	85.5	5.5	1.7	1.0	5.2
1979	100.0	-	0.9	0.5	-	73.9	7.8	1.3	5.3	10.3
1980	100.0	-	0.3	0.5	-	74.1	6.2	1.3	5.6	12.0
1981	100.0	-	0.2	0.4	-	72.2	6.3	3.2	5.8	11.9
1982	100.0	-	0.4	0.7	-	70.1	6.4	2.5	4.9	15.0
1983	100.0	0.3	1.2	3.8	3.9	69.1	12.2		9.5	-
1984	100.0	0.1	0.2	9.6	2.0	74.8	8.0		5.3	-
1985	100.0	0.1	0.2	8.5	1.1	78.1	9.6		2.4	-
	경지규모별 By Size of Cultivated Land									
0.5ha 미만 Less than 0.5ha	813,269	115	164	108,304	460	596,940	93,493		13,793	-
0.5 ~ 1.0	253,292	144	51	15,916	2,062	211,722	21,202		2,195	-
1.0 ~ 1.5	278,074	106	121	14,621	1,183	242,785	18,959		299	-
1.5 ~ 2.0	210,474	710	7	2,371	754	164,967	39,644		2,021	-
2.0ha 이상 More than 2.0ha	324,451	175	6,498	5,285	25,540	211,446	30,110		45,397	-
	지대별 By Zone									
도시근교 Suburban	826,623	1,405	1,328	194,106	1,851	606,902	2,404		18,627	-
평야 Plain	327,555	42	38	52,843	2,020	248,109	15,737		8,766	-
중간 Semi-Plain	389,526	298	2	557	526	343,428	33,568		11,147	-
산간 Hilly	251,298	126	2,303	28,751	9,751	155,545	52,405		2,417	-

주: ○ '83부터 원시취득물란 신설, 농산가공은 농업지출에서 항목분류변경
○ '83부터 감가상각액은 농업지출에 포함계상

5-1. 사업 이외 수입

Non-Business Receipts

단위: 원

In Won

구분 Classification	사업이외수입 Non-Busi-Receipts	농업노임 Agr. Wage	기타노임 Other Wage	급료 Salary & Allowance	농지임대료 Rent for Land	기타임대료 Rent for Others	배당 Inter-est	폐품수입 Waste Articles Receipts	가사잡수입 Dome-estic Receipts	사혜금 Remu-nera-tion	송금 Dona-tion by Family	피증조 Don-ation
연도별 By Year												
1976	206,538	19,315	20,114	62,815	4,895	3,311	2,434	1,057	30,070	8,543	20,870	33,114
1977	357,302	31,489	33,555	94,471	10,430	11,240	5,743	1,876	30,803	19,281	41,443	76,971
1978	484,555	39,549	53,024	120,039	12,394	15,043	7,191	1,998	31,340	21,761	65,407	116,809
1979	652,031	48,279	81,896	164,826	15,690	22,497	11,326	2,362	35,296	21,361	94,686	153,812
1980	871,691	57,680	89,959	217,928	21,457	28,374	17,521	5,269	50,757	24,380	116,359	242,007
1981	1,105,260	72,194	108,367	260,094	37,441	30,269	23,535	4,237	73,282	24,328	153,625	317,888
1982	1,363,270	86,238	126,244	310,731	30,554	42,835	23,974	3,532	81,336	61,384	181,152	415,290
1983	889,148	141,580	147,031	381,321	35,964	55,692	38,256	8,136	81,168	-	-	-
1984	978,412	137,156	184,289	395,113	52,867	57,521	44,468	7,349	99,649	-	-	-
1985	1,068,006	141,000	177,853	471,722	68,517	65,830	48,157	7,845	87,082	-	-	-
(구성비 Component Ratio)												
1976	100.0	9.4	9.7	30.4	2.4	1.6	1.2	0.5	14.6	4.1	10.1	16.0
1977	100.0	8.8	9.4	26.4	2.9	3.2	1.6	0.5	8.6	5.4	11.6	21.6
1978	100.0	8.2	10.9	24.8	2.6	3.1	1.5	0.4	6.4	4.5	13.5	24.1
1979	100.0	7.4	12.6	25.3	2.4	3.4	1.7	0.4	5.4	3.3	14.5	23.6
1980	100.0	6.6	10.3	25.0	2.5	3.3	2.0	0.6	5.8	2.8	13.3	27.8
1981	100.0	6.5	9.8	23.5	3.4	2.8	2.1	0.4	6.6	2.2	13.9	28.8
1982	100.0	6.3	9.3	22.8	2.2	3.1	1.7	0.3	6.0	4.5	13.3	30.5
1983	100.0	15.9	16.5	42.9	4.0	6.3	4.3	0.9	9.2	-	-	-
1984	100.0	14.0	18.8	40.4	5.4	5.9	4.5	0.8	10.2	-	-	-
1985	100.0	13.2	16.7	44.2	6.4	6.2	4.5	0.7	8.1	-	-	-
경지규모별 By Size of Cultivated Land												
0.5 ha 미만 Less than 0.5ha	1,512,107	137,129	261,319	794,041	121,524	77,758	56,168	3,234	60,934	-	-	-
0.5 ~ 1.0	1,274,801	161,239	220,175	598,113	61,063	73,866	53,227	4,414	102,704	-	-	-
1.0 ~ 1.5	892,524	137,340	152,838	377,778	58,340	41,336	35,337	6,656	82,899	-	-	-
1.5 ~ 2.0	775,038	129,243	110,991	263,710	52,363	77,223	52,766	3,025	85,717	-	-	-
2.0 ha 이상 More than 2.0ha	747,430	122,873	65,091	236,512	77,744	70,886	44,701	38,744	90,879	-	-	-
지대별 By Zone												
도시근교 Suburban	2,165,124	122,885	419,380	1,214,677	92,160	164,245	94,140	11,677	45,960	-	-	-
평야 Plain	1,067,444	149,762	206,663	477,044	64,958	56,260	51,308	5,848	55,601	-	-	-
중간 Semi-Plain	1,021,734	153,095	153,256	424,317	72,075	72,868	40,428	11,361	94,334	-	-	-
산간 Hilly	976,873	120,513	154,696	427,154	63,191	50,018	49,648	4,138	107,515	-	-	-

주: 사혜금, 송금보조, 피증보조는 83년부터 이전수입으로 항목 분류변경

5-2. 사 업 이 외 지 출

Non-Business Expenditures

단위 : 원

In Won

구 분 Classification	사업외지출 Non-Business Expenditures	농 협 이 자 Cooperative Interest	개 인 이 자 Individual Interest	기 타 이 자 Other Interest	농외취업비용 Expenditures for Employment	재산수입이용을 위한 지출 Expenditures for Property
연 도 별 By Year						
1983	159,177	92,996	56,819	5,350	1,580	2,432
1984	216,069	120,974	83,155	6,596	2,400	2,944
1985	222,461	133,975	76,499	8,117	2,200	1,870
(구 성 비 Component Ratio)						
1983	100.0	58.4	35.7	3.4	1.0	1.5
1984	100.0	56.0	38.5	3.1	1.1	1.3
1985	100.0	60.2	34.4	3.6	1.0	0.8
경 지 규 모 별 By Size of Cultivated Land						
0.5 ha 미 만 Less than 0.5 ha	119,599	64,392	43,008	8,835	1,993	1,371
0.5 ~ 1.0	172,327	101,822	59,754	7,095	1,258	2,398
1.0 ~ 1.5	248,863	158,691	81,910	6,812	853	597
1.5 ~ 2.0	284,396	179,116	89,511	7,463	7,576	730
2.0 ha 이 상 More than 2.0 ha	352,297	197,822	135,348	12,416	2,037	4,674
지 대 별 By Zone						
도시근교 Suburban	192,013	100,224	59,816	20,747	9,506	1,720
평야 Plain	214,301	108,687	95,669	7,269	2,320	356
중간 Semi-Plain	218,369	142,188	65,876	7,465	1,067	1,773
산간 Hilly	238,541	147,285	78,228	7,881	2,604	2,543

6. 이 전 수 입

Transferred Receipts

단위 : 원

In Won

구 분 Classification	이 전 수 입 Transferred Receipt	증 금 보 조 Donation by family	피증보조·사례금 Donation · Remuneration	퇴 직 금 Retiring Allowance
연 도 별 By Year				
1983	884,671	219,756	657,420	7,495
1984	895,233	248,495	636,519	10,639
1985	977,323	270,495	695,175	11,653
(구 성 비 Component Ratio)				
1983	100.0	24.8	74.3	0.9
1984	100.0	27.7	71.1	1.2
1985	100.0	27.7	71.1	1.2
경 지 규 모 별 By Size of Cultivated Land				
0.5 ha 미 만 Less than 0.5 ha	988,362	300,610	685,186	2,566
0.5 ~ 1.0	1,024,446	304,184	699,966	20,296
1.0 ~ 1.5	969,116	249,663	708,947	10,506
1.5 ~ 2.0	886,463	239,773	637,589	9,101
2.0 ha 이 상 More than 2.0 ha	972,353	196,041	775,434	878
지 대 별 By Zone				
도시근교 Suburban	1,200,867	230,494	942,325	28,048
평야 Plain	938,944	227,485	688,244	23,215
중간 Semi-Plain	1,013,676	310,469	699,305	3,902
산간 Hilly	926,976	255,794	660,387	10,795

7. 가 계 Living

단위 : 원

구 분 Classification	가 계 비 Living Expenses	음 식 물 비 Food								광 열 수 도 비 Fuel, & Light & Water	교 육 · Educat- ion & Rec- -reation
		주 식 물 비 Major Food	부 식 물 비 Side Food	조 미 료 Spices	과 실 류 Fruits	주 류 Liquor	기 호 품 Bread & Confectioneries	외 식 비 Eating out			
연 도 별											
1976	749,183	342,651	253,823	48,283	17,613	-	-	12,522	10,410	46,153	58,404
1977	976,407	418,046	273,945	86,442	21,941	-	-	20,016	15,702	56,498	79,252
1978	1,320,508	505,253	301,341	118,387	35,913	-	-	30,531	19,081	60,875	105,358
1979	1,662,168	628,788	384,444	130,610	51,634	-	-	39,634	22,466	74,280	146,483
1980	2,138,323	787,903	465,349	175,020	63,888	-	-	50,713	32,933	100,695	200,283
1981	2,676,090	1,008,156	587,554	223,447	82,891	-	-	66,408	47,856	125,734	253,348
1982	3,257,836	1,085,896	609,956	243,991	86,383	-	-	77,575	67,991	139,572	345,141
1983	4,053,675	1,232,663	669,863	243,614	101,666	28,418	42,331	29,246	117,525	169,669	500,238
1984	4,272,220	1,257,972	647,019	253,184	124,888	29,334	44,196	31,847	127,504	179,310	547,059
1985	4,690,854	1,332,528	666,824	268,480	147,023	30,051	45,447	34,249	140,454	192,497	609,483
구 성 비											
1976		100.0	74.1	14.1	5.1	-	-	3.7	3.0	-	-
1977		100.0	65.5	20.7	5.2	-	-	4.8	3.8	-	-
1978		100.0	59.6	23.4	7.1	-	-	6.1	3.8	-	-
1979		100.0	61.1	20.8	8.2	-	-	6.3	3.6	-	-
1980		100.0	59.1	22.2	8.1	-	-	6.4	4.2	-	-
1981		100.0	58.3	22.2	8.2	-	-	6.6	4.7	-	-
1982		100.0	56.2	22.5	7.9	-	-	7.1	6.3	-	-
1983		100.0	54.3	19.8	8.3	2.3	3.4	2.4	9.5	-	-
1984		100.0	51.4	20.1	9.9	2.4	3.5	2.5	10.2	-	-
1985		100.0	50.0	20.1	11.0	2.3	3.4	2.6	10.6	-	-
경 지 규 모 별											
0.5 ha 미 만 Less than 0.5ha	3,719,261	1,139,758	552,473	237,222	123,116	27,504	30,897	33,188	135,358	167,636	439,077
0.5 ~ 1.0	4,302,191	1,277,496	636,896	253,893	139,792	26,904	44,749	33,070	142,192	184,262	527,599
1.0 ~ 1.5	4,792,940	1,364,465	691,912	268,490	153,304	29,074	51,076	32,272	138,337	194,997	601,015
1.5 ~ 2.0	5,269,032	1,442,464	736,126	286,138	161,657	33,074	50,668	36,278	138,523	204,307	738,556
2.0 ha 이상 More than 2.0ha	6,255,513	1,544,920	765,866	330,634	165,909	39,802	48,357	41,527	152,825	229,443	935,366
지 대 별											
도시근교 Suburban	5,811,162	1,587,774	713,564	376,347	157,737	52,931	49,543	55,928	181,724	246,078	600,880
평 야 Plain	4,700,706	1,327,866	670,945	276,481	142,674	31,840	40,132	36,572	129,222	182,713	658,407
중 간 Semi - Plain	4,665,215	1,323,608	658,338	263,667	146,556	28,090	46,375	32,252	148,330	188,556	607,033
산 간 Hilly	4,560,723	1,312,373	668,472	253,640	149,525	28,089	47,744	32,090	132,813	197,869	576,048

비

Expenses

In won

교육 Education	교양·오락 Recreation	주거비 Housing	피복및 신발비 Clothing & Footwear	가 계 잡 비 Misc. Expenses								가계비 총족도 Suff. of Liv. Exp.	평균 소비성향 Average Prop. to Consume
				미용 청결비 Sanitation & Beauty	보건 의료비 Medical Care	교통 통신비 Commun- ication	교제및 증여비 Entertai- nment	교양 오락비 Recre at- ion	관혼 상제비 Cere mo- nies	기 타 Others			

By Year

58,404	-	57,184	53,590	191,201	7,689	26,841	16,420	75,569	8,353	38,099	18,230	123.0	66.5
79,252	-	76,977	65,975	279,659	9,193	41,383	27,490	107,682	11,367	58,933	23,611	106.1	70.4
105,358	-	114,183	92,470	442,369	12,062	60,615	38,211	195,118	16,318	90,031	30,014	102.7	72.3
146,483	-	136,063	112,150	564,404	17,210	75,170	49,371	224,364	25,817	128,179	44,293	92.1	77.4
200,283	-	143,895	130,716	774,831	22,516	95,895	72,212	290,757	35,755	197,075	60,621	82.1	82.9
253,348	-	167,342	145,239	976,271	26,479	117,341	94,376	390,095	44,391	234,916	68,673	92.5	75.6
345,141	-	207,661	167,702	1,311,864	32,100	166,335	125,915	547,547	59,821	295,123	85,023	93.0	75.9
444,674	55,564	306,771	183,148	1,661,186	36,795	213,027	169,118	699,970	-	399,303	142,973	82.2	80.3
492,091	54,968	314,679	178,494	1,794,706	40,877	219,271	184,636	771,152	-	430,733	148,037	86.6	78.1
555,338	54,145	358,812	189,702	2,008,032	44,490	246,098	192,151	881,890	-	486,550	156,853	78.9	82.4

Component Ratio

-	-	-	-	100.0	4.0	14.0	8.6	39.5	4.4	19.9	9.6	-	-
-	-	-	-	100.0	3.3	14.8	9.8	38.5	4.1	21.1	8.4	-	-
-	-	-	-	100.0	2.7	13.7	8.6	44.1	3.7	20.4	6.8	-	-
-	-	-	-	100.0	3.1	13.3	8.7	39.8	4.6	22.7	7.8	-	-
-	-	-	-	100.0	2.9	12.4	9.3	37.5	4.6	25.5	7.8	-	-
-	-	-	-	100.0	2.7	12.0	9.7	40.0	4.5	24.1	7.0	-	-
-	-	-	-	100.0	2.4	12.7	9.6	41.7	4.6	22.5	6.5	-	-
-	-	-	-	100.0	2.2	12.8	10.2	42.1	-	24.1	8.6	-	-
-	-	-	-	100.0	2.3	12.2	10.3	43.0	-	24.0	8.2	-	-
-	-	-	-	100.0	2.2	12.3	9.6	43.9	-	24.2	7.8	-	-

By Size of Cultivated Land

394,581	44,496	296,892	166,838	1,509,060	44,934	165,270	161,762	584,282	-	375,702	177,110	35.6	92.0
475,769	51,830	311,697	173,283	1,827,854	41,170	222,077	177,576	792,607	-	453,754	140,670	59.8	88.4
551,379	49,636	376,478	189,898	2,066,087	43,211	256,708	197,361	886,988	-	497,533	184,286	82.9	83.5
674,873	63,683	405,485	217,451	2,260,769	48,675	284,077	211,448	1,050,912	-	529,697	135,960	103.1	76.1
863,647	71,719	493,920	232,421	2,819,443	51,109	368,619	241,038	1,325,183	-	685,759	147,735	115.2	73.5

By Zone

533,217	67,663	487,962	272,233	2,616,235	73,451	296,118	259,028	1,089,215	-	652,932	245,491	49.5	88.9
597,660	60,747	385,945	190,728	1,955,047	46,933	246,503	200,496	836,441	-	484,354	140,320	78.1	83.3
554,980	52,053	352,235	181,028	2,012,755	43,067	246,232	179,836	872,491	-	499,804	171,325	79.9	81.5
526,112	49,936	327,867	188,983	1,957,583	40,451	238,597	192,839	900,702	-	447,160	137,834	83.2	82.0

註: '83 부터 교양오락비는 교육·교양·오락비에 포함시켰음.

8. 농 가 Farm Household

구 분 Classification	합 계 Total	고 정 자 산 Fixed Assets					
		토 지 Land	건 물 Building	대 식 물 Big Plant	대 동 물 Big Animal	대 농 구 Large Agr. Implement	
연 도 별							
1976	6,303,129	5,488,639	4,720,716	487,659	81,109	164,792	34,363
1977	8,745,783	7,733,448	6,608,747	694,363	107,116	258,366	64,856
1978	10,011,014	8,900,577	7,416,796	890,151	120,278	389,998	83,354
1979	11,816,320	10,430,067	8,725,318	1,122,929	140,657	333,739	107,424
1980	13,383,522	11,795,347	9,610,449	1,509,222	139,936	398,614	137,126
1981	16,602,649	14,680,663	11,667,028	1,897,563	183,922	687,213	244,937
1982	18,804,389	16,555,220	12,694,311	2,165,951	172,655	1,229,066	293,237
1983	24,532,157	22,052,623	15,853,530	3,177,130	235,996	2,235,874	550,093
1984	26,893,687	23,402,548	17,356,471	3,283,076	242,648	1,930,609	589,744
1985	28,378,195	24,810,379	18,995,658	3,458,716	246,275	1,490,002	619,728
(구 성 비)							
1976	-	100.0	86.0	8.9	1.5	3.0	0.6
1977	-	100.0	85.5	9.0	1.4	3.3	0.8
1978	-	100.0	83.3	10.0	1.4	4.4	0.9
1979	-	100.0	83.7	10.8	1.3	3.2	1.0
1980	-	100.0	81.5	12.8	1.2	3.4	1.1
1981	-	100.0	79.5	12.9	1.2	4.7	1.7
1982	-	100.0	76.7	13.1	1.0	7.4	1.8
1983	-	100.0	71.9	14.4	1.1	10.1	2.5
1984	-	100.0	74.2	14.0	1.0	8.2	2.6
1985	-	100.0	76.6	13.9	1.0	6.0	2.5
경지규모별							
0.5 ha 미만 Less than 0.5 ha	15,668,251	13,367,364	9,532,039	2,821,796	67,012	761,530	184,987
0.5 ~ 1.0	22,112,744	19,342,393	14,525,684	3,144,091	150,974	1,162,145	359,499
1.0 ~ 1.5	29,215,402	25,732,590	19,622,693	3,581,762	228,461	1,647,295	652,379
1.5 ~ 2.0	36,931,018	32,174,909	24,765,169	3,995,744	427,106	1,986,287	1,000,603
2.0 ha 이상 More than 2.0 ha	51,421,082	45,214,748	36,685,596	4,183,168	507,472	2,440,806	1,397,706
지 대 별							
도시근교 Suburban	50,453,144	45,983,384	38,476,256	5,378,782	241,775	1,459,500	427,071
평 야 Plain	30,943,801	27,157,638	21,303,253	3,899,830	257,022	1,014,571	682,962
중 간 Semi-Plain	26,301,441	22,807,119	17,011,614	3,372,126	248,142	1,554,859	620,378
산 간 Hilly	26,084,336	22,713,493	17,140,782	2,964,015	236,067	1,775,811	596,818

자 산

Assets

유 동 자 산 Liquid Assets				유 통 자 산 Circular Assets				
소 동 물 Small Animal	재고농산물 Agr. Products inventory	재고생산자재 Producer's Materials inventory		현 금 Cash	예 저 금 Deposit	대 부 금 Lent Money	기 타 Others	
By Year								
622,987	8,609	594,698	19,680	191,502	65,450	36,088	41,327	48,637
683,034	13,599	639,280	30,155	329,301	102,219	52,780	50,282	124,020
734,067	24,868	674,561	34,638	376,370	103,367	76,815	63,667	132,521
911,527	19,932	851,379	40,216	474,726	106,351	119,272	81,684	167,419
962,838	22,375	874,262	66,201	625,337	117,197	194,173	125,456	188,511
1,218,847	24,504	1,109,945	84,398	703,139	124,418	230,600	147,757	200,364
1,364,002	40,735	1,266,419	56,848	885,167	140,146	295,458	177,434	272,129
1,352,465	21,805	1,285,716	44,944	1,127,069	107,302	349,062	310,486	360,219
1,711,977	21,617	1,647,861	42,499	1,779,162	229,045	558,289	400,835	590,993
1,805,659	39,970	1,720,818	44,871	1,762,157	190,271	681,271	414,644	475,971
(Component Ratio)								
100.0	1.4	95.4	3.2	100.0	34.2	18.8	21.6	25.4
100.0	2.0	93.6	4.4	100.0	31.0	16.0	15.3	37.7
100.0	3.4	91.9	4.7	100.0	27.5	20.4	16.9	35.2
100.0	2.2	93.4	4.4	100.0	22.4	25.1	17.2	35.3
100.0	2.3	90.8	6.9	100.0	18.7	31.1	20.1	30.1
100.0	2.0	91.1	6.9	100.0	17.7	32.8	21.0	28.5
100.0	3.0	92.8	4.2	100.0	15.8	33.4	20.0	30.8
100.0	1.6	95.1	3.3	100.0	9.5	31.0	27.5	32.0
100.0	1.3	96.3	2.4	100.0	12.9	31.4	22.5	33.2
100.0	2.2	95.3	2.5	100.0	10.8	38.7	23.5	27.0
By Size of Cultivated Land								
659,411	73,297	565,358	20,756	1,641,476	123,709	703,173	376,986	437,608
1,174,324	27,293	1,112,687	34,344	1,596,027	155,915	691,482	356,962	391,668
1,836,146	49,549	1,736,657	49,940	1,646,666	196,606	606,656	381,110	462,294
2,701,030	25,158	2,618,730	57,142	2,055,079	242,141	683,436	555,814	573,688
3,985,832	40,084	3,867,746	78,002	2,220,502	283,842	726,661	496,108	713,891
By Zone								
1,429,109	62,437	1,291,731	74,941	3,040,651	147,322	1,683,447	652,076	557,806
1,955,735	25,492	1,882,900	47,343	1,830,428	214,653	682,158	426,248	507,369
1,754,669	27,365	1,683,857	43,447	1,739,653	193,684	674,233	392,936	478,800
1,810,484	64,962	1,704,868	40,654	1,560,359	172,803	549,658	401,524	436,374

9-1. 용 도 별

F. H. Liabilities

단위 : 원

구 분 Classification	합 계 Total	생 산 성 부 채 Liabilities for						
		농 업 자 금 Agricultural					비 료 비 Fertilizer	농 약 비 Pesticide
		토 지 건물 & Building	대 동 물 Livestock	대 농 구 Farm Implement	농 업 자 금			
연 도 별								
1981	437,143	260,345	240,684	88,436	45,875	41,820	13,268	4,380
1982	829,666	508,676	479,643	143,190	121,926	112,638	18,042	4,182
1983	1,285,125	800,582	769,260	238,077	214,804	208,492	26,653	7,438
1984	1,784,323	1,139,721	1,091,999	368,787	311,260	260,218	28,444	5,833
1985	2,023,922	1,305,712	1,163,320	418,765	290,500	267,539	31,356	9,549
경 지 규 모 별								
0.5 ha 미만 Less than 0.5 ha	1,278,391	758,344	546,761	199,294	129,929	90,802	7,153	2,250
0.5 ~ 1.0	1,753,370	1,120,913	1,000,709	420,773	283,999	148,305	18,426	7,065
1.0 ~ 1.5	2,179,729	1,409,658	1,270,706	511,888	322,383	283,934	34,965	7,765
1.5 ~ 2.0	2,382,898	1,599,198	1,511,527	494,254	327,083	449,537	42,353	22,693
2.0 ha 이상 More than 2.0 ha	3,053,065	1,944,672	1,731,931	355,793	442,901	551,487	79,012	15,099
지 대 별								
도시근교 Suburban	1,982,403	1,293,504	1,027,850	482,638	216,547	144,758	16,280	8,596
평 야 Plain	2,096,138	1,361,402	1,219,435	509,195	207,720	307,073	23,169	10,876
중 간 Semi-Plain	1,961,037	1,269,524	1,159,053	365,631	340,801	269,006	31,444	8,202
산 간 Hilly	2,058,144	1,312,816	1,144,525	411,021	297,529	252,121	39,697	10,464

9-2. 차 입 처 별

F. H. Liabilities

단위 : 원

구 분 Classification	합 계 Total	농 협 Coop.	개 인 Individual	기 타 Others
연 도 별 By Year				
1981	437,143	215,910	210,203	11,030
1982	829,666	523,741	276,193	29,731
1983	1,285,125	822,529	421,177	41,419
1984	1,784,323	1,147,358	558,273	78,692
1985	2,023,922	1,337,100	583,474	103,348
(구 성 비 Component Ratio)				
1981	100.0	49.4	48.1	2.5
1982	100.0	63.1	33.3	3.6
1983	100.0	64.0	32.8	3.2
1984	100.0	64.3	31.3	4.4
1985	100.0	66.1	28.8	5.1

※ '85년부터 재산적지출, 문화용품비 및 관혼상제비 신설
 ※ 재산적지출은 농가가 재산증식을 위해 부동산등을 구입한 것을 말함.

차입금 by Using

Agriculture and Other Business				가계성부채 Liabilities for Living Expenses					차입금상환 및 이자 Payment of Debt Interest
Funds		겸업자금 Side Busi. Funds	재산적지출 Expenditure for increas- ing Property	문화용품비 Household Appliances	관혼상제비 Ceremonies	교육비 Education	기타 Others		
소동물및 사료구입비 Animals & Feeds	기타 Others								
By Year									
6,482	40,423	19,661	-	144,993	-	-	28,246	116,747	31,805
7,770	71,895	29,033	-	262,577	-	-	47,777	214,800	58,413
17,562	56,234	31,322	-	361,346	-	-	69,897	291,449	123,197
24,402	93,055	47,722	-	455,360	-	-	78,386	376,974	189,242
30,150	115,461	72,247	70,145	475,884	19,370	88,911	96,882	270,721	242,326
By Size of Cultivated Land									
27,963	89,370	158,493	53,090	346,945	16,413	68,212	53,052	209,268	173,102
24,441	97,700	63,236	56,968	454,229	11,656	67,035	98,601	276,937	178,228
25,052	84,719	52,747	86,205	461,339	27,941	94,386	87,775	251,237	308,732
21,294	154,313	24,529	63,142	519,866	11,132	96,822	134,400	277,512	263,834
84,193	203,446	97,261	115,480	749,756	35,771	176,387	141,710	395,888	358,637
By Zone									
77,060	81,971	189,547	76,107	420,586	22,890	93,877	90,663	213,156	268,313
21,389	140,013	58,074	83,893	517,462	30,366	91,430	99,938	295,728	217,274
34,508	109,461	28,891	81,580	450,778	11,157	93,091	95,864	250,666	240,735
24,524	109,169	124,987	43,304	485,086	21,374	80,652	96,749	286,311	260,242

차입금 by Borrowing

구분					In Won			
Classification		합계 Total	농협 Coop.	개인 Individual	기타 Others			
경지규모별 By Size of Cultivated Land								
0.5 ha 미만 Less than 0.5 ha		1,278,391	751,270	401,597	125,524			
0.5 ~ 1.0		1,753,370	1,191,175	486,580	75,615			
1.0 ~ 1.5		2,179,729	1,452,228	597,465	130,036			
1.5 ~ 2.0		2,382,898	1,636,957	645,449	100,492			
2.0 ha 이상 More than 2.0 ha		3,053,065	1,925,308	1,033,658	94,099			
지대별 By Zone								
도시근교 Suburban		1,982,403	956,725	721,414	304,264			
평야 Plain		2,096,138	1,204,276	754,143	137,719			
중간 Semi-Plain		1,961,037	1,385,767	502,155	73,115			
산간 Hilly		2,058,144	1,428,036	540,974	89,134			

10. 농 업 생

Indicators of Agricultural

구 분 Classification	농업소득 Agr. Income (원 Won)	농업소득율 Rate of Agr. Income (%)	농업자본액 Agr. Capital (원 Won)	경지면적 Cultivated Land (10 a)	영농시간 Labor Hours of Farming (시간 Hour)	노동생산성 Labor Productivity 원/시간 (Won) (Hour)
연 도 별						
1976	921,193	79.0	1,248,033	9.69	1,602.57	575
1977	1,036,136	77.7	1,549,147	10.00	1,569.38	660
1978	1,355,668	76.6	1,881,586	10.16	1,584.74	855
1979	1,531,275	75.5	2,277,508	10.15	1,654.18	926
1980	1,754,816	74.9	2,497,079	10.27	1,653.74	1,061
1981	2,476,463	75.7	3,203,159	10.46	1,703.44	1,454
1982	3,031,358	75.8	3,793,758	10.58	1,630.05	1,860
1983	3,330,961	70.8	5,701,499	11.01	1,903.61	1,750
1984	3,699,318	70.1	6,541,108	11.10	1,898.36	1,949
1985	3,698,936	67.5	6,488,409	11.38	1,921.44	1,925
경 지 규 모 별						
0.5 ha 미 만 Less than 0.5 ha	1,322,203	56.5	3,215,744	3.07	826.93	1,599
0.5 ~ 1.0	2,571,052	68.1	4,552,879	7.53	1,613.22	1,594
1.0 ~ 1.5	3,975,003	68.3	6,847,578	12.41	2,159.58	1,841
1.5 ~ 2.0	5,431,621	69.5	9,052,518	17.13	2,590.95	2,096
2.0 ha 이 상 More than 2.0 ha	7,207,347	67.3	12,285,525	26.20	3,081.43	2,339
지 대 별						
도 시 근 교 Suburban	2,875,347	58.3	6,481,952	8.95	1,524.41	1,886
평 야 Plain	3,670,631	67.2	6,367,352	11.63	1,763.05	2,082
중 간 Semi - Plain	3,728,569	67.1	6,534,174	11.56	1,961.86	1,901
산 간 Hilly	3,796,446	69.6	6,521,748	12.04	2,179.37	1,742

산 성 지 표

Productivity

노동집약도 Labor Intensity 시간 / 10 a (Hour) (10 a)	토지생산성 Land Productivity 원 / 10 a (Won) (10 a)	자본생산성 Capital Productivity 원 / 원 (Won) (Won)	자본집약도 Capital Intensity 원 / 10 a (Won) (10 a)	자본구성도 Capital Component 원 / 시간 (Won) (Hour)	자본계수 Co-efficient of Capital	자본효율 Capital Efficiency
By Year						
165.38	95,066	0.74	128,796	776	1.35	3.76
156.94	103,614	0.67	154,915	990	1.50	3.48
155.98	133,432	0.72	185,195	1,188	1.39	3.28
162.97	150,865	0.67	224,385	1,380	1.49	3.09
161.03	170,868	0.70	243,143	1,507	1.42	2.99
162.85	236,756	0.77	306,229	1,880	1.29	3.12
154.07	286,518	0.80	358,578	2,327	1.25	3.14
172.90	302,540	0.58	517,847	2,995	1.71	2.43
171.02	333,272	0.57	589,289	3,446	1.77	2.35
168.84	325,038	0.57	570,159	3,377	1.75	2.08
By Size of Cultivated Land						
269.36	430,685	0.41	1,047,474	3,889	2.43	1.30
214.24	341,441	0.56	604,632	2,822	1.77	2.13
174.02	320,306	0.58	551,779	3,171	1.72	2.15
151.25	317,082	0.60	528,460	3,494	1.67	2.28
117.61	275,089	0.59	468,913	3,987	1.70	2.05
By Zone						
170.33	321,268	0.44	724,240	4,252	2.25	1.40
152.00	315,617	0.58	547,494	3,612	1.73	2.05
169.71	322,541	0.57	565,240	3,331	1.75	2.04
181.01	315,319	0.58	541,673	2,992	1.72	2.29

11-1. 농 가 노 동 Farm Household

단위 : 환산시간

구 분 Classification	합 계 Total				가 족 노 동 Family Labor				고 용 Employed
	환산일수 Converted days	환 산 시 간 Converted Hours			환산일수 Converted days	환 산 시 간 Converted Hours			환산일수 Converted days
		계 Total	남자 Male	여자 Female		계 Total	남자 Male	여자 Female	
	연 도 별								
1976	185.27	1,723.52	1,122.25	601.27	141.96	1,304.88	831.99	472.89	31.91
1977	174.32	1,694.08	1,108.06	586.02	132.97	1,261.11	815.25	445.86	30.90
1978	174.80	1,700.11	1,093.26	606.85	137.27	1,307.39	834.10	473.29	27.43
1979	195.91	1,782.49	1,027.36	755.13	154.40	1,388.55	806.55	582.00	24.29
1980	198.16	1,814.00	1,040.94	773.07	158.65	1,440.58	840.13	600.45	21.84
1981	204.90	1,884.22	1,078.32	805.90	164.31	1,499.77	871.69	628.08	22.00
1982	189.91	1,765.56	1,022.67	742.90	151.12	1,397.97	830.13	567.84	22.67
1983	227.02	2,017.99	1,164.98	853.01	179.33	1,580.42	940.85	639.57	29.47
1984	212.96	2,005.28	1,152.42	852.86	168.86	1,578.87	938.15	640.72	26.46
1985	223.54	2,016.95	1,153.26	863.89	178.01	1,594.24	944.66	649.58	27.68
	(구 성 비)								
1976	-	100.0	65.1	34.9	-	100.0	63.8	36.2	-
1977	-	100.0	65.4	34.6	-	100.0	64.6	35.4	-
1978	-	100.0	64.3	35.7	-	100.0	63.8	36.2	-
1979	-	100.0	57.6	42.4	-	100.0	58.1	41.9	-
1980	-	100.0	57.4	42.6	-	100.0	58.3	41.7	-
1981	-	100.0	57.2	42.8	-	100.0	58.1	41.9	-
1982	-	100.0	57.9	42.1	-	100.0	59.4	40.6	-
1983	-	100.0	57.7	42.3	-	100.0	59.5	40.5	-
1984	-	100.0	57.5	42.5	-	100.0	59.4	40.6	-
1985	-	100.0	57.2	42.8	-	100.0	59.3	40.7	-
	경 지 규 모 별								
0.5 ha 미만 Less than 0.5 ha	105.52	896.10	479.01	417.09	88.98	746.37	394.54	351.83	12.25
0.5 ~ 1.0	192.47	1,711.36	945.48	765.88	160.38	1,415.18	803.30	611.88	20.15
1.0 ~ 1.5	251.08	2,272.23	1,339.00	933.23	201.88	1,819.33	1,107.78	711.55	26.50
1.5 ~ 2.0	293.91	2,692.38	1,572.65	1,119.73	233.34	2,121.11	1,295.08	826.03	34.18
2.0 ha 이상 More than 2.0 ha	341.05	3,164.31	1,819.68	1,344.63	240.16	2,218.72	1,371.22	847.50	68.13
	지 대 별								
도시근교 Suburban	169.10	1,559.50	944.87	614.63	130.87	1,198.22	738.05	460.17	30.58
평 야 Plain	218.35	1,838.34	1,005.32	833.02	169.13	1,405.40	819.45	585.95	32.77
중 간 Semi-Plain	224.89	2,057.21	1,176.92	880.29	178.65	1,627.01	960.15	666.86	27.73
산 간 Hilly	250.91	2,319.51	1,339.72	979.79	205.96	1,888.03	1,122.55	765.48	22.28

투 하 량

Labor Hours

In Converted Hours

노동 Labor	품 앓 이 Exchange Labor				축 력 Animal Power			동 력 Motor		
	환산일수 Converted days	환산시간 Converted Hours			합 계 Total	자가사용시간 Owned power -er Hours	차용사용시간 Rented power -er Hours	합 계 Total	자가사용시간 Owned power -er Hours	차용사용시간 Rented power -er Hours
		계 Total	남자 Male	여자 Female						

By Year

307.57	11.40	111.07	69.24	41.83	78.75	52.21	26.54	21.98	-	-
321.59	10.45	111.38	70.02	41.36	67.21	44.54	22.67	30.16	-	-
287.42	10.10	105.30	63.65	41.65	61.11	41.70	19.41	40.97	-	-
224.74	17.22	169.20	87.44	81.76	49.10	35.20	13.90	34.47	-	-
202.40	18.33	171.04	84.66	86.38	46.83	32.35	14.48	34.80	-	-
203.96	19.36	180.50	87.50	93.00	40.54	25.96	14.59	49.26	-	-
213.02	17.55	164.74	76.31	88.43	37.46	23.81	13.66	62.42	-	-
265.13	18.22	172.44	80.87	91.57	36.08	22.73	13.35	72.04	-	-
253.78	17.64	172.63	83.04	89.59	32.15	22.32	9.83	78.55	52.57	25.98
255.01	17.85	167.70	78.66	89.04	28.72	19.96	8.76	80.32	54.75	25.57

(Component Ratio)

-	-	100.0	62.3	37.7	100.0	66.3	33.7	-	-	-
-	-	100.0	62.9	37.1	100.0	66.3	33.7	-	-	-
-	-	100.0	60.4	39.6	100.0	68.2	31.8	-	-	-
-	-	100.0	51.7	48.3	100.0	71.7	28.3	-	-	-
-	-	100.0	49.5	50.5	100.0	69.1	30.9	-	-	-
-	-	100.0	48.5	51.5	100.0	64.0	36.0	-	-	-
-	-	100.0	46.3	53.7	100.0	63.6	36.4	-	-	-
-	-	100.0	46.9	53.1	100.0	69.4	30.6	-	-	-
-	-	100.0	48.1	51.9	100.0	69.4	30.6	100.0	66.9	33.1
-	-	100.0	46.9	53.1	100.0	69.5	30.5	100.0	68.2	31.8

By Size of Cultivated Land

112.09	4.29	37.64	15.57	22.07	6.84	1.81	5.03	18.74	6.59	12.15
184.34	11.94	111.84	47.66	64.18	21.67	12.95	8.72	53.92	29.38	24.54
240.02	22.70	212.88	99.84	113.04	36.82	26.63	10.19	84.36	54.12	30.24
318.87	26.39	252.40	126.03	126.37	38.17	29.33	8.84	124.57	97.83	26.74
635.28	32.76	310.31	151.60	158.71	146.73	40.90	11.65	185.03	146.73	38.30

By Zone

288.07	7.65	73.21	41.53	31.68	11.41	4.35	7.06	63.95	39.71	24.24
285.86	16.45	147.08	64.49	82.59	17.94	11.06	6.88	90.15	59.23	30.92
255.44	18.51	174.76	83.52	91.24	29.68	21.27	8.41	76.20	51.84	24.36
213.26	22.67	218.22	100.78	117.44	44.48	32.82	11.66	85.26	61.71	23.55

11-2. 작물별농가노동투하량

F. H. Labor Hours by Crops

단위 : 환산시간

In converted hours

구 분 Classification	합 계 Total	영 농 투 하 시 간 Labor Hours Farming									농 외 작 업 Non - Agr. Works
		소 계 Sub - Total	미 곡 Rice	맥 류 Barley	잡 곡 Misc. Grain	두 류 Pulses	서 류 Pota - toes	채 소 Vege - table	기타경 종작업 Other Crops	기타농 업작업 Other Agr.	
연 도 별 By Year											
1976	1,723.52	1,602.57	588.07	234.94	20.78	85.76	74.98	185.53	146.59	265.92	120.95
1977	1,694.08	1,569.38	633.29	132.50	15.34	78.04	55.89	197.88	160.27	296.17	124.70
1978	1,700.11	1,584.74	608.23	151.37	10.53	78.25	49.40	190.88	166.35	329.73	115.37
1979	1,782.49	1,654.18	598.33	137.78	16.07	82.34	47.99	246.92	157.94	366.81	128.31
1980	1,814.00	1,653.74	596.30	101.23	19.35	76.52	48.29	285.77	165.85	360.43	160.26
1981	1,884.22	1,703.44	625.50	100.09	20.08	85.82	48.56	321.06	171.07	331.26	180.79
1982	1,765.56	1,630.05	601.20	89.64	17.52	76.56	40.97	299.81	178.92	325.43	133.02
1983	2,017.99	1,903.61	615.98	88.03	17.80	79.64	41.38	387.66	246.58	426.54	114.38
1984	2,005.28	1,898.36	609.90	73.43	19.09	82.89	35.24	378.33	231.98	467.50	106.92
1985	2,016.95	1,921.44	616.57	60.47	20.36	70.48	36.07	418.64	220.53	478.32	95.51
구 성 비 Component Ratio											
1976	100.0	93.0	34.1	13.6	1.2	5.0	4.4	10.8	8.5	15.4	7.0
1977	100.0	92.6	37.4	7.8	0.9	4.6	3.3	11.7	9.4	17.5	7.4
1978	100.0	93.2	35.8	8.9	0.6	4.6	2.9	11.2	9.8	19.4	6.8
1979	100.0	92.8	33.6	7.7	0.9	4.6	2.7	13.8	8.9	20.6	7.2
1980	100.0	91.2	32.9	5.6	1.1	4.2	2.7	15.7	9.1	19.9	8.8
1981	100.0	90.4	33.2	5.3	1.1	4.5	2.6	17.0	9.1	17.6	9.6
1982	100.0	92.4	34.1	5.1	1.0	4.4	2.3	17.0	10.1	18.4	7.6
1983	100.0	94.3	30.5	4.4	0.9	3.9	2.1	19.2	12.2	21.1	5.7
1984	100.0	94.7	30.4	3.7	1.0	4.1	1.8	18.9	11.5	23.3	5.3
1985	100.0	95.3	30.6	3.0	1.0	3.5	1.8	20.8	10.9	23.7	4.7
경 지 규 모 별 By Size of Cultivated Land											
0.5 ha 미 만 Less than 0.5 ha	896.10	826.93	173.36	23.81	7.41	36.09	13.55	192.88	72.84	306.99	69.17
0.5 ~ 1.0	1,711.36	1,613.22	453.47	55.34	14.69	58.52	27.97	375.28	178.67	449.28	98.14
1.0 ~ 1.5	2,272.23	2,159.58	712.44	69.71	22.06	75.55	35.69	491.01	208.00	545.12	112.65
1.5 ~ 2.0	2,692.38	2,590.95	919.41	72.03	29.13	88.60	49.80	497.98	356.23	577.77	101.43
2.0 ha 이 상 More than 2.0 ha	3,164.31	3,081.43	1,143.10	97.93	40.59	121.77	77.68	625.68	425.24	549.44	82.88
지 대 별 By Zone											
도시근교 Suburban	1,559.50	1,524.41	494.37	29.68	9.73	36.15	30.57	307.44	182.82	433.65	35.09
평 야 Plain	1,838.34	1,763.05	643.44	77.55	7.16	53.82	24.31	395.32	216.87	344.58	75.29
중 간 Semi-plain	2,057.21	1,961.86	640.10	56.71	23.48	83.31	40.65	414.11	223.48	480.02	95.35
산 간 Hilly	2,319.51	2,179.37	618.06	65.17	31.91	82.62	42.18	494.49	236.68	608.26	140.14

농가경제조사

FARM HOUSEHOLD ECONOMY SURVEY

제 3 부 Chapter 3

통계표 II
(경지규모별, 지대별)
Table of Statistics(II)
(By Size of Cultivated Land, By Zone)

경지규모별, 지대별

By Size of Cultivated Land & By Zone

1. 농 업 Agricultural

단위 : 원

구 분 Classification	경 지 규 모 별									
	전 국 Average		0.5 ha 미 만 Less than 0.5ha		0.5 ~ 1.0		1.0 ~ 1.5		1.5 ~	
	계 Total	현 금 Cash	계 Total	현 금 Cash	계 Total	현 금 Cash	계 Total	현 금 Cash	계 Total	
농 업 조 수 입 Agr. Gross Receipts	5,476,908	3,236,764	2,339,177	1,189,916	3,778,028	2,059,129	5,822,275	3,467,103	7,814,924	
농 작 물 수 입 Agr. Crop Receipts	4,230,702	2,849,214	1,329,257	673,370	2,958,748	1,790,179	4,591,193	3,067,039	6,058,542	
미 곡 Rice	2,480,096	1,364,763	714,333	224,144	1,663,258	739,026	2,729,495	1,491,074	3,663,304	
맥 Wheat & Barley	126,976	109,844	44,245	34,768	106,155	89,845	143,852	126,567	158,351	
잡 곡 Misc. Grains	27,722	25,264	10,647	9,196	18,032	16,367	27,945	25,413	41,460	
두 Pulses	91,982	61,455	38,551	20,574	64,110	37,449	88,862	55,306	112,975	
서 Potatoes	64,085	47,923	17,202	5,900	40,054	23,888	51,322	33,902	61,579	
채 소 Vegetables	889,802	734,500	357,685	254,675	719,627	570,392	1,038,605	869,623	1,065,255	
특 용 작 물 Special Crops	221,376	197,290	39,691	26,594	144,885	124,912	210,046	184,228	402,095	
과 실 Fruits	278,353	271,577	63,926	61,920	163,531	159,269	257,870	250,785	491,675	
화 Floriculture	12,807	12,805	25,682	25,679	12,044	12,043	6,700	6,700	4,083	
기 타 농 산 물 Others	10,552	10,509	5,299	5,298	7,883	7,831	12,378	12,353	16,281	
부 산 물 By - Products	26,951	13,284	11,996	4,622	19,169	9,157	24,118	11,088	41,484	
농 작 물 이 외 수 입 Agr. Non -Crop Receipts	399,815	387,550	526,326	516,546	280,407	268,950	410,084	400,064	361,580	
양 Livestock	198,803	194,199	227,473	223,124	139,146	135,047	219,537	215,692	223,928	
가 Poulties	51,200	47,439	236,362	233,742	10,121	6,927	16,098	12,902	5,647	
축 산 물 Live. Products	129,495	126,305	54,148	52,507	110,819	107,789	145,769	143,509	110,838	
양 Sericulture	17,386	17,386	5,467	5,466	17,102	17,102	26,868	26,868	20,080	
기 타 Others	2,931	2,221	2,876	1,707	3,219	2,085	1,792	1,093	1,087	
대 동 식 물 증 식 Increase in Animals & Trees	578,960	-	463,349	-	449,843	-	567,173	-	842,564	
재 고 농 산 물 Agr. Products in Inventory	267,431	-	20,245	-	89,030	-	253,845	-	552,238	

조 수 입

Gross Receipts

In won

By Size of Cultivated Land			By Zone							
2.0 ha 이상 More than 2.0ha			지 대		평 야		중 간		산 간	
현 금 Cash	계 Total	현 금 Cash	도 시 근 교 Suburban		계 Total		계 Total		계 Total	
			계 Total	현 금 Cash	계 Total	현 금 Cash	계 Total	현 금 Cash	계 Total	현 금 Cash
4,612,537	10,715,605	6,918,554	4,936,018	2,912,513	5,461,505	3,262,521	5,560,274	3,162,800	5,452,717	3,361,465
4,265,074	8,494,750	6,345,133	3,344,589	2,161,104	4,520,127	3,087,076	4,123,777	2,695,789	4,273,934	2,967,084
2,191,227	5,118,452	3,317,513	1,922,834	926,092	2,901,572	1,712,221	2,483,028	1,328,328	2,227,468	1,205,736
144,936	205,723	174,606	69,746	60,764	174,259	150,317	110,285	93,561	120,734	107,193
38,783	57,913	52,197	13,971	12,590	5,345	4,173	28,912	25,588	45,399	42,952
75,270	241,259	197,611	39,103	19,642	59,461	33,680	111,478	81,077	98,436	62,509
42,956	243,319	225,981	48,394	35,563	37,181	27,433	70,760	52,685	78,184	59,148
881,916	1,482,377	1,304,520	671,578	559,815	790,856	659,477	802,386	638,798	1,114,388	945,563
369,692	445,588	410,079	32,745	18,319	181,285	163,783	212,816	188,431	290,366	260,220
478,939	630,027	619,032	420,474	411,480	317,910	312,157	250,296	243,938	265,432	257,614
4,082	3,020	3,019	95,275	95,255	0	0	19,419	19,418	2,311	2,310
16,161	10,732	10,728	4,902	4,894	4,920	4,907	10,287	10,251	16,064	15,983
21,112	56,340	29,847	25,567	16,690	47,338	18,928	24,110	13,714	15,152	7,856
347,463	595,933	573,421	764,587	751,409	187,522	175,445	476,618	467,011	410,234	394,381
218,030	264,263	257,357	338,788	334,234	135,345	130,018	213,262	208,802	208,989	204,743
789	71,470	64,028	182,610	178,393	5,287	940	98,190	95,679	5,326	405
107,492	244,787	236,739	241,927	237,922	39,726	37,466	146,395	143,766	160,660	156,113
20,079	6,044	6,044	0	0	5,294	5,293	15,122	15,122	32,235	32,234
1,073	9,369	9,263	1,262	860	1,870	1,728	3,649	3,642	3,024	886
-	840,965	-	654,380	-	456,124	-	668,811	-	543,296	-
-	783,957	-	172,462	-	297,732	-	291,268	-	225,253	-

2. 농 업 Agricultural Management

단위 : 원

구 분 Classification	경 지 규 모 별									
	전 국 평 균 Average		0.5ha 미 만 Less than 0.5 ha		0.5 ~ 1.0		1.0 ~ 1.5		1.5	
	계 Total	현 금 Cash	계 Total	현 금 Cash	계 Total	현 금 Cash	계 Total	현 금 Cash	계 Total	현 금 Cash
농 업 경 영 비 Agr. Mgt. Exp	1,777,972	1,235,408	1,016,874	864,112	1,206,976	850,699	1,847,272	1,259,038	2,383,303	
자 재 및 동 물 비 Material & Animal	893,847	879,699	746,254	740,104	614,828	604,517	919,098	905,865	1,078,783	
종 모 비 Seed & Seedling	62,830	58,913	28,040	26,406	46,271	43,483	65,966	63,118	83,121	
비 료 비 Fertilizer	194,575	193,216	51,588	51,383	129,472	129,000	210,772	209,819	279,880	
농 약 비 Pesticide	124,007	123,125	31,159	30,931	78,225	77,907	133,122	132,917	188,367	
농 구 비 Agr. Implements	35,817	35,466	9,336	9,279	21,602	21,511	39,539	39,327	49,896	
영 농 광 열 비 Fuel & Light	43,276	42,791	8,803	8,779	23,099	22,635	45,014	44,490	72,630	
동 물 비 Animal	42,400	41,249	70,677	69,440	28,103	27,054	34,039	32,838	28,098	
사 료 비 Feed	296,399	290,767	513,415	510,689	204,578	199,716	279,765	273,002	257,309	
양 잡 비 Sericulture	1,066	1,064	889	889	1,045	1,045	1,670	1,668	1,026	
기 타 자 재 및 원 료 비 Others	93,477	93,108	32,347	32,308	82,433	82,166	109,211	108,686	118,456	
노 임 Wages	206,598	174,946	89,295	80,129	139,725	118,823	211,010	173,848	262,135	
임 차 료 및 수 리 비 Rent & Irrigation	396,002	154,738	99,525	52,434	263,998	107,044	432,156	160,572	607,318	
농 지 임 차 료 Rent for Farm Land	270,651	68,107	52,796	17,278	169,784	50,566	299,342	75,145	431,670	
기 타 임 차 료 Other for Rents	89,719	51,855	30,813	19,531	72,678	35,627	98,198	51,714	120,972	
수 리 비 Irrigation Charges	35,632	34,776	15,916	15,625	21,536	20,851	34,616	33,713	54,676	
기 타 농 업 지 출 Other Expenditures	96,290	26,025	37,315	11,445	69,904	20,315	92,144	18,753	137,703	
도 정 료 Refining Charges	70,568	535	26,224	365	49,987	480	73,050	272	98,307	
영 농 시 설 비 Agr. facilities	11,621	11,415	3,445	3,431	8,552	8,501	7,673	7,078	19,228	
영 농 잡 지 출 Others	14,101	14,075	7,646	7,649	11,365	11,334	11,421	11,403	20,168	
감 가 상 각 비 Depreciation	187,777	-	86,338	-	120,762	-	193,976	-	297,582	
재 고 생 산 자 재 증 감 Change in Materials on Inventories	△2,542	-	△753	-	△2,241	-	△1,112	-	△218	

3. 농 업 Agricultural

단위 : 원

농 업 소 득 Agr. Income	3,698,936	2,001,358	1,322,203	325,804	2,571,052	1,208,430	3,975,003	2,208,065	5,431,621
------------------------	-----------	-----------	-----------	---------	-----------	-----------	-----------	-----------	-----------

경 영 비

Expenditures

In : Won

By Size Cultivated Land			지 대 별 By Zone							
~ 2.0	2.0 ha 이 상 More than 2.0 ha		도 시 근 교 Suburban		평 야 Plain		중 간 Semi Plain		산 간 Hilly	
현 금 Cash	계 Total	현 금 Cash	계 Total	현 금 Cash	계 Total	현 금 Cash	계 Total	현 금 Cash	계 Total	현 금 Cash
1,527,097	3,508,258	2,407,619	2,080,671	1,585,649	1,790,874	1,220,310	1,831,705	1,272,032	1,656,271	1,148,915
1,059,229	1,584,349	1,556,104	1,154,940	1,147,729	789,951	775,200	944,077	932,919	870,411	851,755
74,249	106,661	100,852	101,056	98,896	65,163	60,923	52,131	49,422	70,026	64,493
278,653	419,638	413,121	126,946	126,910	212,830	211,804	185,136	184,799	202,561	199,389
188,191	268,976	264,169	110,175	109,685	149,896	146,818	117,294	117,172	114,884	114,630
49,643	84,389	82,946	27,154	27,040	38,634	37,661	33,236	33,076	38,309	38,154
71,992	100,923	100,072	26,732	26,537	34,266	34,082	44,603	43,908	50,799	50,318
26,900	92,077	90,798	90,126	88,740	25,441	23,897	53,285	52,421	34,255	33,060
250,333	368,429	361,682	618,633	616,010	161,375	157,810	358,071	351,927	273,176	266,208
1,025	170	170	0	0	608	608	718	717	2,036	2,034
118,243	143,086	142,294	54,118	53,911	101,738	101,597	99,603	99,477	84,365	83,469
219,798	505,104	439,338	277,748	239,900	219,133	186,765	213,088	180,841	178,204	148,774
208,071	832,893	352,204	419,079	175,494	494,551	238,431	396,754	128,600	315,364	122,025
75,949	591,188	160,131	286,100	76,578	312,393	91,824	289,038	57,081	211,452	63,330
79,166	160,693	112,113	98,737	65,382	115,610	81,404	78,558	43,162	83,363	38,721
52,956	80,812	79,960	34,242	33,534	66,548	65,203	29,158	28,357	20,549	19,974
39,999	208,519	59,973	85,183	22,526	98,372	19,914	100,171	29,672	91,024	26,361
738	149,724	1,228	62,852	203	78,682	275	71,253	800	64,439	428
19,166	28,338	28,307	6,426	6,425	9,097	9,094	14,755	14,717	10,099	9,483
20,095	30,457	30,438	15,905	15,898	10,593	10,545	14,163	14,155	16,486	16,450
—	387,295	—	128,988	—	193,736	—	179,955	—	201,895	—
—	△9,702	—	△5,267	—	△4,869	—	△2,340	—	△627	—

소 득

Income

In : Won

3,085,440	7,207,347	4,510,935	2,875,347	1,328,864	3,670,631	2,042,211	3,728,569	1,890,768	3,796,446	2,212,550
-----------	-----------	-----------	-----------	-----------	-----------	-----------	-----------	-----------	-----------	-----------

4. 겸업 Side Business

단위 : 원

구분 Classification	경지규모별 By Size of									
	전국평균 Average		0.5 ha 미만 Less than 0.5ha		0.5 ~ 1.0		1.0 ~ 1.5		1.5	
	계 Total	현금 Cash	계 Total	현금 Cash	계 Total	현금 Cash	계 Total	현금 Cash	계 Total	
겸업수입 Side Business Receipts	565,577	538,207	1,188,805	1,145,221	457,107	433,817	470,085	451,834	384,224	
원시취득물 Naturally obtained Products	18,566	14,570	14,694	12,477	19,951	16,561	17,729	13,885	18,726	
임산물 Forestry Products	5,185	4,904	2,669	2,664	4,980	4,849	2,700	2,550	5,976	
수산물 Marine Products	66,664	65,078	153,058	150,615	39,531	37,946	57,121	55,177	7,625	
농산가공 Handicrafts	14,857	14,668	6,566	6,423	13,484	13,301	14,200	14,075	8,840	
상공광업 Commerce, Industry & Mine	328,369	327,345	749,175	747,995	268,556	265,813	283,877	283,870	216,906	
서비스업 Services	119,607	99,456	229,656	192,710	99,632	84,468	91,002	78,880	123,905	
기타 Others	12,329	12,186	32,787	32,337	10,973	10,879	3,456	3,397	2,246	

5. 겸업 Side Business

단위 : 원

겸업지출 Side Business Exp.	351,135	345,638	813,269	809,485	253,292	250,202	278,074	272,159	210,474
원시취득물 Naturally obtained Products	232	127	115	0	144	39	106	41	710
임산물 Forestry Products	773	771	164	164	51	51	121	121	7
수산물 Marine Products	29,979	29,842	108,304	107,839	15,916	15,887	14,621	14,561	2,371
농산가공 Handicrafts	3,771	3,614	460	460	2,062	1,759	1,183	1,031	754
상공광업 Commerce, Industry & Mine	274,391	274,287	596,940	596,826	211,722	211,686	242,765	242,721	164,967
서비스업 Services	33,767	31,043	93,493	91,613	21,202	18,647	18,959	13,506	39,644
기타 Others	8,222	5,954	13,793	12,583	2,195	2,133	299	178	2,021

6. 겸업 Side Business

단위 : 원

겸업소득 Side Business Income	214,442	192,569	375,338	335,738	203,815	183,615	192,011	179,875	173,750
--------------------------------------	----------------	----------------	----------------	----------------	----------------	----------------	----------------	----------------	----------------

수 입

Receipts

In won

Cultivated Land			지 대 별 By Zone							
~ 2.0	2.0 ha 이상 More than 0.5 ha		도 시 근 교 Suburban		평 야 Plain		중 간 Semi - plain		산 간 Hilly	
현 금 Cash	계 Total	현 금 Cash	계 Total	현 금 Cash	계 Total	현 금 Cash	계 Total	현 금 Cash	계 Total	현 금 Cash
380,775	371,508	320,596	1,376,514	1,359,821	564,250	549,650	610,120	585,943	393,247	350,194
13,712	18,828	12,200	9,362	7,603	9,082	8,724	21,307	17,710	23,529	15,863
4,929	15,781	15,577	1,308	1,060	727	726	5,183	4,786	9,186	8,840
7,619	31,721	30,881	520,951	517,049	125,433	121,404	6,517	6,159	38,193	37,177
8,319	44,595	44,575	26,293	25,317	9,056	9,001	14,876	14,729	17,727	17,488
216,837	153,854	153,744	728,419	727,509	305,984	305,972	418,017	416,772	169,383	167,852
107,113	97,844	54,863	84,297	75,399	80,696	70,919	137,497	119,148	130,707	98,521
2,246	8,885	8,756	5,884	5,884	33,272	32,904	6,723	6,639	4,522	4,453

지 출

Expenditures

In won

209,338	324,451	302,643	826,823	812,237	327,555	321,848	389,526	383,913	251,298	247,365
567	175	71	1,405	5	42	0	298	258	126	67
0	6,498	6,486	1,328	1,328	38	37	2	2	2,303	2,295
2,371	5,285	5,231	194,106	193,243	52,843	52,425	557	557	28,751	28,749
661	25,540	25,446	1,851	67	2,020	2,010	526	441	9,751	9,612
164,648	211,446	211,422	606,902	606,861	248,109	247,966	343,428	343,298	155,545	155,497
39,444	30,110	26,815	2,404	2,404	15,737	11,087	33,568	32,166	52,405	49,018
1,647	45,397	27,172	18,627	8,329	8,766	8,321	11,147	7,191	2,417	2,127

수 득

Income

In won

151,437	47,057	17,953	549,891	547,584	236,695	227,804	220,594	202,030	141,949	102,829
----------------	---------------	---------------	----------------	----------------	----------------	----------------	----------------	----------------	----------------	----------------

7. 사 업 이 Non-Business

단위 : 원

구 분 Classification	경 지 규 모 별									
	전 국 평 균 Average		0.5 ha 미 만 Less than 0.5ha		0.5 ~ 1.0		1.0 ~ 1.5		1.5 ~	
	계 Total	현 금 Cash	계 Total	현 금 Cash	계 Total	현 금 Cash	계 Total	현 금 Cash	계 Total	현 금 Cash
사 업 이 외 수 입 Non-Business Receipts	1,068,006	890,069	1,512,107	1,315,538	1,274,801	1,087,563	892,524	709,259	775,038	
농 업 노 임 Agr. Wages	141,000	102,296	137,129	106,118	161,239	121,660	137,340	95,839	129,243	
기 타 노 임 Other Wages	177,853	169,555	261,319	250,655	220,175	209,904	152,838	144,716	110,991	
급 료 Salary	471,722	461,381	794,041	783,907	598,113	584,128	377,778	367,025	263,710	
농 지 임 대 료 Rent for Land	68,517	27,744	121,524	35,825	61,063	19,576	58,340	20,941	52,363	
기 타 임 대 료 Rent for Other	65,830	59,130	77,758	73,334	73,866	66,519	41,336	34,591	77,223	
배 당 이 자 Interest	48,157	46,893	56,168	56,150	53,227	52,265	35,337	34,615	52,766	
폐 품 수 입 Waste articles	7,845	7,744	3,234	3,203	4,414	4,156	6,656	6,633	3,025	
기 타 잡 수 입 Others	87,082	15,326	60,934	6,344	102,704	29,355	82,899	4,899	85,717	

8. 사 업 이 Non-Business

단위 : 원

사 업 이 외 지 출 Non-Business Exp.	222,461	219,762	119,599	116,892	172,327	171,001	248,863	244,352	284,396
농 협 이 자 Cooperatives Interest Paid	133,975	133,969	64,392	64,392	101,822	101,822	158,691	158,691	179,116
개 인 이 자 Individual Interest	76,499	74,547	43,008	40,810	59,754	58,817	81,910	77,947	89,511
기 타 이 자 Others Interest	8,117	8,116	8,835	8,835	7,095	7,095	6,812	6,808	7,463
농 의 취 업 용 비 용 Non-Agr. Exp.	2,200	2,197	1,993	1,993	1,258	1,258	853	842	7,576
재 산 수 입 이 용 을 위 한 지 출 Disbursement for Procurement of Property	1,670	933	1,371	862	2,398	2,009	597	64	730

9. 사 업 이 Non-Business

단위 : 원

사 업 이 외 소 득 Non-Business Income	845,545	670,307	1,392,508	1,198,644	1,102,474	918,562	643,661	484,907	490,642
--	---------	---------	-----------	-----------	-----------	---------	---------	---------	---------

외 수 입

Receipts

In won

By Size of Cultivated Land			지 대 별 By Zone							
2.0	2.0 ha 이 상 More than 2.0ha		도 시 근 교 Suburban		평 야 Plain		중 간 Semi - Plain		산 간 Hilly	
현 금 Cash	계 Total	현 금 Cash	계 Total	현 금 Cash	계 Total	현 금 Cash	계 Total	현 금 Cash	계 Total	현 금 Cash
823,553	747,430	584,355	2,165,124	2,019,687	1,067,444	936,294	1,021,734	826,532	976,873	781,284
86,340	122,873	86,503	122,885	90,673	149,762	116,033	153,095	108,658	120,513	84,737
105,012	65,091	61,848	419,380	399,401	206,663	200,362	153,256	145,392	154,696	145,904
258,176	236,512	228,289	1,214,677	1,201,747	477,044	465,658	424,317	411,727	427,154	421,004
36,922	77,744	48,261	92,160	53,735	64,958	31,127	72,075	27,010	63,191	22,467
69,732	70,886	63,262	164,245	159,724	56,260	53,453	72,868	63,291	50,018	43,856
52,235	44,701	39,263	94,140	92,868	51,308	46,518	40,428	40,345	49,648	49,534
2,972	38,744	38,730	11,677	10,371	5,848	5,809	11,361	11,311	4,138	4,089
12,164	90,879	18,199	45,960	11,168	55,601	17,334	94,334	18,798	107,515	9,693

외 지 출

Expendiures

In won

282,020	352,297	346,834	192,013	191,229	214,301	208,746	218,369	216,168	238,541	237,121
179,067	197,822	197,822	100,224	100,224	108,687	108,661	142,188	142,188	147,285	147,285
87,480	135,348	133,568	59,816	59,598	95,669	90,443	65,876	64,887	78,228	77,282
7,463	12,416	12,416	20,747	20,747	7,269	7,269	7,465	7,463	7,881	7,881
7,576	2,037	2,037	9,506	9,506	2,320	2,320	1,067	1,059	2,604	2,604
434	4,674	991	1,720	1,154	356	53	1,773	571	2,543	2,069

외 소 득

Income

In won

341,533	395,133	237,521	1,973,111	1,828,458	853,143	727,548	803,365	610,364	738,332	544,163
---------	---------	---------	-----------	-----------	---------	---------	---------	---------	---------	---------

10. 이 전 Transferred

단위 : 원

구 분 Classification	경 지 규 모 별									
	전 국 평 균 Average		0.5 ha 미만 Less than 0.5 ha		0.5 ~ 1.0		1.0 ~ 1.5		1.5	
	계 Total	현 금 Cash	계 Total	현 금 Cash	계 Total	현 금 Cash	계 Total	현 금 Cash	계 Total	현 금 Cash
이 전 수 입 Transferred Receipts	977,323	748,893	988,382	758,991	1,024,446	806,864	969,116	736,496	886,463	
송 금 보 조 Donation by family	270,495	260,242	300,610	290,459	304,184	291,866	249,663	241,986	239,773	
피 증 보 조 · 사 례 금 Donation·Remmuneration	695,175	477,015	685,186	465,969	699,966	494,556	708,947	484,004	637,589	
퇴 직 금 Retirement allowance	11,653	11,636	2,566	2,563	20,296	20,242	10,506	10,506	9,101	

11. 농 외 Non-Agriculture

단위 : 원

농 외 소 득 Non-Agriculture Income	2,037,310	1,611,769	2,756,206	2,293,371	2,330,735	1,906,841	1,804,788	1,381,078	1,550,855
-----------------------------------	-----------	-----------	-----------	-----------	-----------	-----------	-----------	-----------	-----------

12. 농 가 Farm Household

단위 : 원

농 가 소 득 F. H. Income	5,736,246	3,613,125	4,078,409	2,819,175	4,901,787	3,115,271	5,779,791	3,589,143	6,982,476
-------------------------	-----------	-----------	-----------	-----------	-----------	-----------	-----------	-----------	-----------

13. 조 세 Taxes & Public

단위 : 원

조 세 공 과 Taxes & Pub. Charges	46,577	43,798	33,770	31,965	34,150	31,262	36,663	33,817	57,396
조 세 Taxes	33,218	33,169	24,296	24,296	22,575	22,496	25,267	25,261	42,229
공 과 금 Pub. Charges	13,359	10,629	9,474	7,669	11,575	8,766	11,396	8,556	15,167

14. 가 처 분 Disposable Farm

단위 : 원

가 처 분 농 가 소 득 Disposable F. H. Income	5,889,669	3,569,327	4,044,639	2,587,210	4,867,637	3,084,009	5,743,128	3,555,326	6,925,080
--	-----------	-----------	-----------	-----------	-----------	-----------	-----------	-----------	-----------

수 입

Receipts

In Won

By Size of Cultivated Land			지 대 별 By Zone							
~ 2.0	2.0 ha 이상 Less than 2.0 ha		도 시 근 교 Suburban		평 야 Plain		중 간 Semi-plain		산 간 Hilly	
현 금 Cash	계 Total	현 금 Cash	계 Total	현 금 Cash	계 Total	현 금 Cash	계 Total	현 금 Cash	계 Total	현 금 Cash
668,944	972,353	713,483	1,200,867	915,414	938,944	716,830	1,013,676	783,896	926,976	703,452
225,593	196,041	189,651	230,494	222,247	227,485	222,493	310,469	298,142	255,794	243,966
434,250	775,434	522,954	942,325	665,119	688,244	471,122	699,305	481,893	660,387	448,691
9,101	878	878	28,048	28,048	23,215	23,215	3,902	3,861	10,795	10,795

수 득

Income

In Won

1,161,914	1,414,543	968,957	3,723,869	3,291,456	2,028,782	1,672,182	2,037,635	1,596,290	1,807,257	1,350,444
-----------	-----------	---------	-----------	-----------	-----------	-----------	-----------	-----------	-----------	-----------

수 득

Income

In Won

4,247,354	8,621,890	5,479,892	6,599,216	4,618,320	5,699,413	3,714,393	5,766,204	3,487,058	5,603,703	3,562,994
-----------	-----------	-----------	-----------	-----------	-----------	-----------	-----------	-----------	-----------	-----------

공 과

Charges

In Won

54,328	109,028	105,605	63,326	62,175	56,982	54,453	41,898	39,091	42,446	39,282
42,176	81,282	81,114	53,475	53,475	44,862	44,832	26,583	26,499	30,258	30,235
12,152	27,746	24,491	9,851	8,700	12,120	9,621	15,315	12,592	12,188	9,047

농 가 수 득

Household Income

In Won

4,193,026	8,512,862	5,374,287	6,535,890	4,556,145	5,642,431	3,659,940	5,724,306	3,447,967	5,561,257	3,523,712
-----------	-----------	-----------	-----------	-----------	-----------	-----------	-----------	-----------	-----------	-----------

15. 가 계 Living

단위 : 원

구 분 Classification	경 지 규 모 별 By Size of									
	전 국 평 균 Average		0.5 ha 미 만 Less than 0.5 ha		0.5 ~ 1.0		1.0 ~ 1.5		1.5	
	계 Total	현 금 Cash	계 Total	현 금 Cash	계 Total	현 금 Cash	계 Total	현 금 Cash	계 Total	현 금 Cash
가 계 비 Living Expenses	4,890,854	3,190,718	3,719,261	2,582,571	4,302,191	2,888,151	4,792,940	3,213,835	5,269,032	
음 식 물 비 Food	1,332,528	381,087	1,139,758	368,218	1,277,496	369,478	1,364,465	370,729	1,442,464	
주 식 물 비 Major Food	886,924	38,612	552,473	42,426	636,896	44,327	691,912	33,775	736,126	
미 Rice	587,888	12,826	492,690	19,653	558,225	16,179	611,603	10,049	650,548	
백 Wheat & Barley	23,582	5,082	17,564	3,869	22,728	5,957	25,607	5,229	24,622	
잡 곡 Misc. Grains	3,133	1,350	1,310	324	3,464	1,043	1,979	450	1,956	
두 Pulses	22,278	3,381	13,924	2,578	22,457	5,601	22,674	2,480	26,092	
서 Potatoes	14,218	1,274	12,086	2,298	14,355	1,181	14,662	867	15,616	
가 공 주 식 품 Processed Goods	15,725	14,699	14,899	13,704	15,667	14,366	15,387	14,700	17,292	
부 식 물 비 Side Food	268,480	184,043	237,222	170,152	253,893	173,376	268,490	179,676	286,138	
채 소 Vegetables	63,516	18,476	54,970	21,612	60,699	17,942	66,149	17,027	69,278	
육 Meat	82,875	59,239	66,787	47,902	73,316	52,251	82,949	58,783	93,455	
유 란 Milk & Egg	21,542	19,236	20,760	19,489	21,226	18,864	19,797	17,643	21,564	
수 산 Marine Products	71,949	66,529	70,151	62,049	71,506	64,887	70,700	65,903	71,106	
기 타 가 공 부 식 품 Others Side Food	28,598	20,563	24,554	19,100	27,146	19,432	28,895	20,320	30,735	
조 미 료 Spices	147,023	55,509	123,116	58,799	139,792	52,531	153,304	54,723	161,657	
식 염 Salt	5,882	5,798	4,527	4,191	5,876	5,818	6,182	6,146	6,144	
고 추 Red Pepper	69,438	14,277	59,923	20,027	66,911	13,565	71,948	12,183	75,223	
기 타 Others	71,703	35,434	58,666	34,581	67,005	33,148	75,174	36,394	80,290	
과 실 류 Fruits	30,051	18,859	27,504	19,344	26,904	17,706	29,074	17,417	33,074	
주 류 Liquor	45,447	32,281	30,897	22,641	44,749	30,535	51,076	37,185	50,668	
기 호 품 Bread & Confectioneries	34,249	28,214	33,188	27,550	33,070	26,828	32,272	26,727	36,278	
다 과 류 Confectionery	30,904	25,426	30,004	25,001	29,726	24,027	29,243	24,162	32,985	
기 타 기 호 품 Others	3,345	2,788	3,184	2,549	3,344	2,801	3,029	2,565	3,293	
외 식 비 Eating out	140,454	23,769	135,358	27,306	142,192	24,175	138,337	21,226	138,523	
광 열 수 도 비 Light & Water	192,497	108,643	167,636	108,224	184,262	103,068	194,997	105,622	204,307	
교 육 교 양 오락 Education & Recreation	609,483	586,874	439,077	427,194	527,599	512,324	601,015	582,933	738,556	
교 육 Education	555,338	533,950	394,581	383,334	475,769	461,540	551,379	534,482	674,873	
교 양 오락 Recreation	54,145	52,924	44,496	43,860	51,830	50,784	49,636	48,451	63,683	

비 Expenses

In Won

Cultivated Land			지 대 별 By Zone							
~ 2.0	2.0 ha 이 상 More than 0.2 ha		도 시 근 교 Subur ban		평 야 Plain		중 간 Semi - Plain		산 Hilly	
현 금 Cash	계 Total	현 금 Cash	계 Total	현 금 Cash	계 Total	현 금 Cash	계 Total	현 금 Cash	계 Total	현 금 Cash
3,592,892	6,255,513	4,407,196	5,811,162	4,338,414	4,700,706	3,256,454	4,665,215	3,147,732	4,560,723	3,036,698
388,583	1,544,920	441,126	1,587,774	607,315	1,327,866	404,789	1,323,608	364,623	1,312,373	353,128
34,846	765,866	31,475	713,564	51,088	670,945	40,275	658,338	37,583	668,472	36,957
9,327	673,063	4,605	640,959	18,344	596,037	10,897	580,698	14,186	583,788	11,725
5,534	28,023	3,830	16,049	5,415	26,423	6,782	23,769	4,391	22,186	4,644
349	7,223	5,508	1,388	373	5,988	3,546	2,119	702	2,525	658
2,285	27,430	1,577	20,192	5,523	17,684	3,116	20,781	2,665	28,140	4,245
1,052	14,340	1,197	13,776	3,886	9,867	1,588	15,420	937	16,039	1,116
16,299	15,787	14,758	21,200	17,547	14,946	14,346	15,551	14,702	15,794	14,569
194,173	330,634	228,136	376,347	283,692	276,481	198,176	263,667	177,507	253,640	167,910
15,872	69,500	21,561	91,179	41,550	61,325	21,164	63,389	16,625	61,511	15,645
67,680	119,254	84,840	112,037	84,198	85,633	63,571	81,714	58,280	78,214	53,677
19,738	27,902	22,697	35,469	31,902	21,326	19,535	21,727	19,079	19,516	17,444
68,627	78,126	74,779	105,534	96,724	79,888	73,618	67,473	63,793	67,102	60,478
22,256	35,852	24,259	32,128	29,318	28,309	20,288	29,364	19,730	27,297	20,666
53,521	165,909	62,062	157,737	94,004	142,674	65,941	146,556	49,090	149,525	50,649
6,143	6,923	6,903	6,274	6,269	6,129	6,027	5,682	5,561	5,905	5,874
10,481	76,180	16,391	74,112	36,637	69,053	24,757	70,324	9,420	67,893	9,540
36,897	82,806	38,768	77,351	51,098	67,492	35,157	70,550	34,109	75,727	35,235
18,011	39,802	23,262	52,931	37,285	31,840	20,871	28,090	17,259	28,089	16,213
36,274	48,357	34,135	49,543	37,812	40,132	29,718	46,375	32,450	47,744	33,262
29,758	41,527	35,115	55,928	50,172	36,572	30,109	32,252	26,984	32,090	25,318
27,105	37,173	31,276	50,899	45,586	33,550	27,463	29,016	24,076	28,587	22,834
2,653	4,354	3,839	5,029	4,586	3,022	2,646	3,236	2,908	3,503	2,484
22,000	152,825	26,941	181,724	53,262	129,222	19,699	148,330	23,750	132,813	22,819
110,629	229,443	130,208	246,078	209,291	182,713	118,580	188,556	104,966	197,869	91,778
708,850	935,366	874,355	600,880	596,253	658,407	637,140	607,033	579,278	576,048	556,785
647,366	863,647	803,805	533,217	529,846	597,660	577,300	554,980	528,882	526,112	507,720
61,484	71,719	70,550	67,663	66,407	60,747	59,840	52,035	50,396	49,936	49,065

15. 가 계 Living

단위 : 원

구 분 Classification	경 지 규 모 별 By Size of									
	전 국 평 균 Average		0.5 ha 미 만 Less than 0.5ha		0.5 ~ 1.0		1.0 ~ 1.5		1.5	
	계 Total	현 금 Cash	계 Total	현 금 Cash	계 Total	현 금 Cash	계 Total	현 금 Cash	계 Total	현 금 Cash
주 거 비 Housing	358,812	264,786	298,892	206,177	311,897	227,268	376,478	279,589	405,485	
주 택 비 Housing	136,043	67,423	113,103	54,462	117,799	54,836	140,917	71,850	151,856	
가 구 가 재 비 Furniture	201,497	176,778	166,831	135,079	176,036	154,921	213,107	186,015	226,458	
기 타 Others	21,072	20,585	16,958	16,636	17,862	17,511	22,454	21,724	27,171	
피 복 신 발 비 Clothing & Footwear	189,702	166,206	166,838	147,459	173,283	151,257	189,898	163,465	217,451	
의 류 비 Cloth	136,806	116,657	118,636	102,260	124,897	106,209	135,899	112,986	158,821	
기 타 피 복 비 Others Clothing	14,010	12,126	12,946	11,280	12,880	11,062	14,438	12,392	15,279	
신 발 비 Foot Wear	36,503	35,074	32,591	31,451	33,205	31,688	37,445	35,985	40,695	
피복및신발서비스료 Cloth & Foots Services	2,383	2,349	2,665	2,468	2,301	2,298	2,116	2,102	2,656	
가 계 잡 비 Misc. Expenses	2,008,032	1,683,122	1,509,060	1,325,299	1,827,854	1,524,756	2,066,087	1,711,497	2,260,769	
미 용 위 생 비 Sanit & Beauty	44,490	43,047	44,934	43,622	41,170	39,615	43,211	41,951	48,675	
보 건 의 료 비 Health & Medical	246,098	241,452	165,270	161,813	222,077	216,455	256,708	252,292	284,077	
교 통 통 신 비 Communication	192,151	191,371	161,762	160,177	177,576	177,202	197,361	196,829	211,448	
교 제 및 증 여 비 Entertainment	881,890	625,184	584,282	454,845	792,607	552,797	886,988	607,078	1,050,912	
관 혼 상 제 비 Ceremonies	486,550	448,333	375,702	344,535	453,754	421,967	497,533	453,659	529,697	
연 초 비 Tobacco	53,633	46,009	49,919	43,659	51,672	43,657	58,176	49,920	56,330	
장 신 구 비 Luxuries	23,084	14,237	17,657	12,537	18,643	8,954	27,306	16,120	26,593	
기 타 Others	80,136	73,489	109,534	104,111	70,355	64,109	98,804	93,648	53,037	

16. 분 가 Branch

단위 : 원

분 가 지 출 Branch Family Exp.	36,666	30,634	14,157	13,286	23,100	18,452	55,566	54,275	29,485
---------------------------------------	--------	--------	--------	--------	--------	--------	--------	--------	--------

17. 농 가 경 Surplus of Farm

단위 : 원

잉 여 및 손 실 Surplus or Deficits	962,149	347,975	311,221	△ 8,647	542,346	177,406	894,622	287,216	1,626,563
--	---------	---------	---------	---------	---------	---------	---------	---------	-----------

비

Expenses

In won

Cultivated Land			지 대 별 By Zone							
~ 2.0	2.0 ha More than 2.0 ha		도 시 근 교 Suburban		평 야 Plain		중 간 Semi - plain		산 간 Hilly	
현 금 Cash	계 Total	현 금 Cash	계 Total	현 금 Cash	계 Total	현 금 Cash	계 Total	현 금 Cash	계 Total	현 금 Cash
307,766	493,920	379,925	487,962	369,682	385,945	284,350	352,235	258,512	327,867	243,345
75,341	184,804	99,713	201,972	117,956	141,905	67,828	139,816	69,247	117,202	57,584
205,606	282,480	254,206	263,035	229,353	218,358	191,234	192,930	170,296	191,300	166,901
26,819	26,636	26,006	22,955	22,373	25,682	25,288	19,489	18,969	19,365	18,860
192,202	232,421	206,471	272,233	246,367	190,728	168,298	181,028	157,636	188,983	164,856
137,025	169,484	146,973	200,834	178,251	138,551	119,389	130,446	110,347	135,018	114,380
13,484	16,671	14,580	18,177	16,076	13,256	11,696	13,231	11,326	15,054	12,978
39,054	43,790	42,446	49,681	48,502	36,737	35,036	34,895	33,529	36,633	35,296
2,639	2,476	2,472	3,541	3,538	2,184	2,177	2,456	2,434	2,278	2,202
1,884,862	2,819,443	2,375,111	2,616,235	2,309,506	1,955,047	1,643,297	2,012,755	1,682,717	1,957,583	1,626,806
47,022	51,109	49,724	73,451	71,453	46,933	45,182	43,067	41,698	40,451	39,225
279,414	368,619	364,767	296,118	290,237	246,503	243,209	246,232	241,491	238,597	233,203
210,164	241,038	240,148	259,028	258,861	200,496	200,172	179,836	178,412	192,839	192,485
740,497	1,325,183	965,567	1,089,215	877,539	836,441	587,435	872,491	611,326	900,702	637,702
492,449	685,759	636,024	652,932	599,123	484,354	445,415	499,804	461,605	447,160	411,664
48,714	52,635	45,595	83,312	71,755	61,727	55,141	50,007	42,327	48,067	40,264
22,046	27,644	15,454	41,245	28,642	17,889	10,854	24,061	15,959	23,257	12,532
44,556	67,456	57,832	120,934	111,896	60,704	55,889	97,257	89,899	66,510	59,731

지 출

Family Expenditures

In won

26,215	89,568	54,609	188,554	187,879	47,974	47,027	15,446	10,908	35,105	22,375
--------	--------	--------	---------	---------	--------	--------	--------	--------	--------	--------

제 잉 여

Household Economy

In won

573,919	2,167,781	912,482	536,174	29,852	893,751	356,459	1,043,645	289,327	965,429	464,639
---------	-----------	---------	---------	--------	---------	---------	-----------	---------	---------	---------

18. 재 산 Receipts from Disposal

단위 : 원

구 분 Classification	경 지 규 모 별 By Size									
	전 국 평 균 Average		0.5 ha 미만 Less than 0.5ha		0.5 ~ 1.0		1.0 ~ 1.5		1.5	
	계 Total	현 금 Cash	계 Total	현 금 Cash	계 Total	현 금 Cash	계 Total	현 금 Cash	계 Total	현 금 Cash
재 산 적 수 입 Receipts from Disposal of Property	7,001,336	6,800,538	5,603,915	5,353,967	6,089,833	5,924,491	7,228,089	7,025,086	8,008,872	
고 정 자 산 의 매 각 Fixed Assets Disposed	1,315,500	1,303,925	1,324,202	1,320,957	1,236,797	1,225,819	1,371,149	1,365,460	1,494,498	
토 지 Land	363,819	359,500	263,607	263,597	389,045	385,898	447,984	447,984	327,145	
건 물 Building	78,909	78,909	110,738	110,738	57,809	57,809	57,866	57,866	66,751	
대 농 구 Agr. Implement	9,104	9,027	7,486	7,486	12,959	12,959	8,858	8,602	5,444	
대 동 물 Animal	862,695	855,516	942,280	939,045	776,984	769,153	852,037	846,604	1,095,158	
대 식 물 Plant	973	973	91	91	-	-	4,404	4,404	-	
유 통 자 산 의 감 소 Cash & Quasi Cash Disposed	3,701,995	3,523,512	3,065,988	2,822,949	3,184,174	3,040,673	3,752,256	3,561,471	4,300,714	
전 기 이 월 금 Money Carried Over from Prior Term	2,015,097	2,015,097	1,684,182	1,684,182	1,699,328	1,699,328	1,956,058	1,956,058	2,421,634	
유 가 증 권 의 매 각 Securities Sold	7,410	7,410	16,320	16,320	7,008	7,008	5,169	5,169	4,547	
예 저 금 품 인 출 Withdrawal of Deposit	877,874	877,439	638,330	638,330	801,073	801,073	951,499	951,499	1,062,907	
제 및 보 험 금 수 취 Cash & Quasi-Cash Insurance & Install ments Receipts	248,557	215,127	235,918	216,010	214,278	197,635	284,122	223,791	202,066	
대 여 금 품 회 수 Receipts of Lent Money	377,612	367,869	235,949	231,329	312,278	302,390	385,798	375,288	481,306	
용 도 미 정 현 물 인 출 Withdrawal of Deposited mat	175,445	40,570	255,289	36,778	150,209	33,239	169,610	49,666	128,254	
차 입 금 의 증 가 Increase of Debt	1,983,841	1,973,101	1,213,725	1,210,061	1,688,862	1,657,999	2,104,884	2,098,155	2,213,660	
농 협 차 입 Cooperatives	932,203	930,871	535,874	535,374	804,937	803,027	1,025,289	1,024,537	1,039,664	
농 가 차 입 F. Household	628,262	623,827	346,996	346,341	518,691	513,468	688,257	684,480	714,545	
비 농 가 차 입 Non-F. Household	303,583	300,140	208,842	208,021	249,187	248,500	264,882	263,587	359,501	
기 타 차 입 금 Others	101,688	100,321	115,111	113,457	85,233	82,191	107,020	106,574	74,998	
가 수 금 품 Suspense Receipts	18,105	17,942	6,902	6,868	10,814	10,813	19,236	18,977	24,952	

적 수 입

of Property

In Won

of Cultivated Land			지 대 별 By zone							
~ 2.0	2.0 ha 이상 More than 2.0 ha		도 시 근 교 Suburban		평 야 Plain		중 간 Semi-plain		산 간 Hilly	
현 금 Cash	계 Total	현 금 Cash	계 Total	현 금 Cash	계 Total	현 금 Cash	계 Total	현 금 Cash	계 Total	현 금 Cash
7,848,453	9,926,393	9,609,529	9,974,203	9,748,258	7,265,062	6,951,277	6,784,856	6,637,198	6,671,007	6,490,009
1,484,512	1,325,983	1,282,060	2,792,158	2,782,655	1,203,216	1,194,367	1,285,946	1,275,340	1,235,382	1,220,104
327,145	411,339	378,441	1,300,408	1,300,408	409,447	409,441	301,991	299,437	280,238	269,602
66,751	106,650	106,650	502,884	502,884	66,071	66,071	66,523	66,523	46,099	46,099
5,444	7,944	7,944	4,860	4,860	1,283	1,283	9,816	9,629	14,808	14,808
1,085,172	800,050	789,025	984,006	974,503	722,384	713,541	907,583	899,718	894,237	889,595
-	-	-	-	-	4,031	4,031	33	33	-	-
4,168,280	5,219,406	4,969,964	4,909,036	4,693,876	3,988,052	3,706,390	3,698,921	3,567,078	3,315,288	3,159,340
2,421,634	2,921,777	2,921,777	1,725,703	1,725,703	2,056,291	2,056,291	2,079,544	2,079,544	1,937,206	1,937,206
4,547	3,000	3,000	4,451	4,451	12,054	12,054	3,699	3,699	9,205	9,205
1,060,276	1,092,281	1,092,281	2,270,741	2,270,741	994,488	994,488	840,656	840,656	642,325	640,907
173,422	405,947	336,353	290,930	283,145	278,639	188,864	268,340	250,134	192,751	178,980
467,782	558,375	547,086	399,347	395,737	417,638	397,344	360,870	355,617	366,005	357,557
40,619	238,026	69,467	217,864	14,099	228,942	57,349	145,812	37,428	167,796	35,485
2,195,661	3,381,004	3,357,505	2,273,009	2,271,727	2,073,794	2,050,520	1,799,989	1,794,780	2,120,337	2,110,565
1,039,519	1,509,693	1,505,848	934,393	934,393	827,085	824,003	908,453	908,263	1,045,260	1,043,567
705,535	1,108,214	1,102,341	477,545	477,023	794,521	786,843	552,952	549,029	621,549	618,393
351,510	556,978	543,197	603,424	603,004	334,933	325,984	235,441	235,330	328,728	324,658
74,703	164,075	164,075	235,819	235,767	107,587	104,204	81,115	80,277	105,939	105,239
24,394	42,044	42,044	21,828	21,540	9,668	9,486	22,028	21,881	18,861	18,708

19. 재 산 Disbursement for

단위 : 원

구 분 Classification	경 지 규 모 별									
	전 국 평 균 Average		0.5 ha 미 만 Less than 0.5 ha		0.5 ~ 1.0		1.0 ~ 1.5		1.5	
	계 Total	현 금 Cash	계 Total	현 금 Cash	계 Total	현 금 Cash	계 Total	현 금 Cash	계 Total	현 금 Cash
재 산 적 지 출 Disbursements for Proc of Property	7,389,955	7,148,438	5,554,081	5,345,293	6,273,608	6,101,855	7,562,644	7,312,182	8,613,481	
고 정 자 산 의 구 입 Fixed Assets Purchased	1,286,055	1,274,048	955,215	952,424	1,089,915	1,077,190	1,418,441	1,408,127	1,460,085	
토 지 Land	323,401	316,713	192,209	192,167	203,389	198,464	401,296	392,919	435,793	
건 물 Building	344,468	343,118	255,793	253,925	339,068	337,915	375,301	374,194	309,615	
대 농 구 Agr. Implement	161,778	159,884	83,198	83,010	111,980	108,022	179,400	178,693	220,185	
대 동 물 Animal	454,157	452,082	419,584	418,891	434,788	432,100	462,126	462,003	490,822	
대 식 물 Plant	2,251	2,251	4,431	4,431	690	689	318	318	3,670	
유 통 자 산 의 증 가 Increase Cash & Quasi-Cash	4,294,273	4,098,213	3,574,710	3,369,734	3,774,879	3,624,470	4,264,678	4,047,250	4,974,765	
유 가 증 권 매 입 Securities Purchased	11,086	11,086	11,004	11,004	9,381	9,381	11,543	11,543	13,380	
예 저 금 품 예 입 Money Deposited	1,257,160	1,256,617	972,877	972,877	1,163,899	1,163,894	1,302,977	1,302,492	1,466,728	
계 및 보 험 금 불 입 Insurance & Installment Deposited	296,772	258,175	298,248	288,782	264,915	244,422	302,607	252,974	324,928	
대 여 금 품 대 여 Money Lent	472,716	453,402	298,386	290,321	435,780	421,033	475,414	458,289	559,933	
용 도 미 정 현 물 예 입 Deposit of Material	224,045	86,439	320,187	132,742	196,169	81,005	214,062	63,877	158,715	
차 기 이 월 금 Money Carried Over	2,032,494	2,032,494	1,674,008	1,674,008	1,704,735	1,704,735	1,958,075	1,958,075	2,451,081	
차 입 금 의 감 소 Payments on Debt	1,789,627	1,776,177	1,024,156	1,023,135	1,408,814	1,400,195	1,879,525	1,856,805	2,178,631	
농 협 상 환 Cooperatives	791,349	790,893	382,084	382,084	634,021	634,021	893,271	893,271	954,841	
농 가 차 입 금 상 환 F. Household	607,964	598,703	334,699	334,264	522,587	514,619	637,434	618,466	711,077	
비 농 가 차 입 금 상 환 Non-F. Household	299,486	296,249	234,223	233,715	194,156	193,505	263,818	260,465	395,764	
기 타 차 입 금 상 환 Others	73,129	72,819	59,100	59,100	49,894	49,894	68,703	68,671	91,680	
가 수 금 품 상 환 Suspenses Payments	17,699	17,513	14,050	13,972	8,156	8,156	16,299	15,932	25,269	

적 지 출

Procurement of Property

In Won

By Size of Cultivated Land			지 대 별 By zone							
~ 2.0	2.0 ha 이상 More than 2.0 ha		도 시 근 교 Suburban		평 야 Plain		중 간 Semi-Plain		산 간 Hilly	
현 금 Cash	계 Total	현 금 Cash	계 Total	현 금 Cash	계 Total	현 금 Cash	계 Total	현 금 Cash	계 Total	현 금 Cash
8,422,336	10,931,030	10,521,819	9,890,164	9,778,065	7,867,044	7,307,637	7,115,832	6,926,446	7,127,687	6,954,620
1,449,548	1,783,984	1,757,336	1,996,528	1,992,604	1,219,901	1,196,776	1,182,641	1,169,745	1,376,607	1,373,281
435,299	428,292	406,403	518,209	518,209	289,258	277,990	315,058	305,818	333,778	333,130
309,409	512,467	508,918	785,547	783,543	378,965	377,392	303,947	302,649	310,324	309,169
218,205	266,079	265,523	251,032	250,232	180,481	175,086	136,000	135,399	169,370	168,303
482,965	575,693	575,039	414,852	413,732	370,817	365,930	425,757	424,000	562,385	561,929
3,670	1,453	1,453	26,888	26,888	380	378	1,879	1,879	750	750
4,805,314	5,955,451	5,601,921	5,957,986	5,850,531	4,591,398	4,295,062	4,261,686	4,089,982	3,874,637	3,711,219
13,380	12,374	12,374	12,046	12,046	10,748	10,748	9,828	9,828	12,903	12,903
1,464,121	1,603,960	1,603,948	3,153,106	3,153,106	1,311,760	1,311,313	1,230,807	1,230,806	984,643	983,223
267,411	359,898	275,635	356,674	341,507	345,848	287,524	301,646	263,281	243,798	216,899
546,678	668,066	604,597	427,123	425,574	531,274	488,470	442,186	431,435	474,677	459,594
62,643	314,331	108,545	250,088	159,349	301,317	106,556	190,905	68,318	204,966	84,950
2,451,081	2,996,822	2,996,822	1,758,949	1,758,949	2,090,451	2,090,451	2,086,314	2,086,314	1,953,650	1,953,650
2,167,474	3,191,595	3,162,562	1,935,650	1,934,930	1,855,745	1,815,799	1,671,505	1,666,719	1,876,443	1,870,120
953,029	1,382,713	1,381,262	781,664	781,664	712,470	712,470	799,032	799,032	843,545	842,059
705,541	1,010,907	998,268	400,910	400,726	767,882	741,074	531,627	527,926	615,435	611,043
394,604	610,688	595,745	613,620	613,620	295,057	282,061	245,853	245,686	330,898	330,653
89,521	141,051	141,051	117,836	117,836	71,287	71,287	70,938	70,184	71,238	71,238
24,779	46,236	46,236	21,620	21,084	9,049	8,907	24,055	23,891	15,327	15,127

20. 토 지 소

Status of Land

단위 : 면 적...평
평가액...원

구 분 Classification	경 지 규 모 별				0.5	
	Average					
	연 도 초 Beg. of Year		연 도 말 End of Year			연
	면 적 Area	평 가 액 Value	면 적 Area	평 가 액 Value		Beg. Area
소유지 Owned Land	3,979.16	19,220,186	3,975.06	19,995,658	1,687.48	
자작지 Self-Cultivated Land	3,818.71	17,940,456	3,793.02	17,579,037	1,386.48	
경지 Cultivated Land	2,503.30	15,998,842	2,473.80	15,613,325	857.22	
논 Paddy	1,570.05	11,575,246	1,554.22	11,373,719	518.77	
밭 Upland	731.55	3,057,124	728.66	2,934,121	288.11	
수원지 Orchard	201.70	1,366,472	190.92	1,305,485	50.34	
경지외 Non-Cult. Land	1,315.41	1,941,614	1,319.22	1,965,712	529.26	
대지 Building Site	111.88	1,264,358	112.91	1,285,351	84.73	
임야 Forestry	1,146.71	643,194	1,150.10	646,639	439.67	
기타 Others	56.82	34,062	56.21	33,722	4.86	
대부지 Lent Land	160.45	1,279,730	182.04	1,416,621	301.00	
경지 Cultivated Land	149.23	1,238,808	170.77	1,374,130	270.68	
논 Paddy	111.26	980,952	114.98	972,613	206.24	
밭 Upland	37.67	256,720	49.81	382,441	64.44	
수원지 Orchard	0.30	1,136	5.98	19,076	0.00	
경지외 Non-Cult. Land	11.22	40,922	11.26	42,491	30.32	
대지 Building Site	6.55	39,237	6.59	40,149	17.95	
임야 Forestry	4.34	1,039	4.34	1,039	12.37	
기타 Others	0.33	646	0.33	1,303	0.00	
차용지 Borrowed Land	1,006.37	6,380,926	1,070.01	6,841,271	352.01	
경지 Cultivated Land	951.73	6,200,371	1,015.62	6,666,376	325.21	
논 Paddy	648.06	4,804,740	679.06	5,041,687	186.44	
밭 Upland	275.87	1,241,550	303.26	1,430,169	135.79	
수원지 Orchard	27.80	154,081	33.30	194,520	2.98	
경지외 Non-Cult. Land	54.64	180,555	54.39	174,895	26.80	
대지 Building Site	13.73	132,259	13.53	131,533	15.19	
임야 Forestry	38.71	40,040	38.68	35,588	11.55	
기타 Others	2.20	8,256	2.18	7,774	0.06	

주 : 소유지 = 자작지 + 대부지

유 상 황 (계속)

Ownership <Cont'd>

Area in Pyeong
Value in Won

By Size of Cultivated Land						
Less than 0.5 ha			0.5 ~ 1.0			
도 of	초 Year	연 End	도 of	초 Year	연 End	도 Year
평 가	액	면	평 가	액	면	평 가
Value	Area	적	Value	Area	적	Value
10,090,661	1,609.95	9,532,039	2,692.64	14,836,683	2,686.61	14,525,684
7,895,568	1,259.02	6,957,432	2,569.97	14,010,641	2,533.27	13,480,848
6,241,220	728.02	5,242,782	1,688.02	12,162,678	1,637.68	11,610,905
4,142,671	425.29	3,380,086	1,057.37	8,796,609	1,027.45	8,493,670
1,629,451	256.36	1,405,968	508.73	2,250,471	494.66	2,105,767
469,098	46.37	456,728	121.92	1,115,598	115.57	1,011,468
1,654,348	531.00	1,714,650	881.95	1,847,963	895.59	1,849,943
1,342,901	85.67	1,400,998	101.94	1,153,888	103.30	1,146,068
287,596	440.09	287,577	774.30	663,234	786.17	672,023
23,851	5.24	26,075	5.71	30,841	6.12	31,852
2,195,093	350.93	2,574,607	122.67	826,042	153.34	1,064,836
2,122,961	320.61	2,502,475	119.61	803,137	150.16	1,036,943
1,723,542	241.93	2,034,508	88.52	651,374	111.80	793,475
399,119	78.68	467,967	30.44	150,458	33.82	224,527
0	0.00	0	0.65	1,305	4.54	18,941
72,132	30.32	72,132	3.06	22,905	3.18	27,893
69,173	17.95	69,173	2.02	20,844	2.10	23,736
2,959	12.37	2,959	0.00	0	0.00	0
0	0.00	0	1.04	2,061	1.08	4,157
2,084,819	265.52	1,639,568	753.54	4,977,874	689.56	4,900,967
1,914,510	232.89	1,456,725	698.36	4,831,537	635.52	4,760,104
1,305,193	114.45	861,353	495.18	3,876,698	450.99	3,764,471
573,671	114.58	557,533	186.30	876,519	170.26	884,593
35,646	3.86	37,839	16.88	78,320	14.27	111,040
170,309	32.63	182,843	55.18	146,337	54.04	140,863
151,591	17.18	162,731	10.67	114,583	9.58	109,194
17,327	15.40	20,022	44.34	31,329	44.34	31,329
1,391	0.05	90	0.17	425	0.12	340

20. 토 지 소

Status of Land

단위: 면적 ... 평
평가액 ... 원

구 분 Classification	경 지 규 모 별				
	1.0		~ 1.5		
	연 도 초 Beg. of Year		연 도 말 End of Year		연 도 초
	면 적 Area	평 가 액 Value	면 적 Area	평 가 액 Value	면 적 Area
소 유 지 Owned Land	3,841.18	19,777,094	3,847.07	19,622,693	5,445.24
자 작 지 Self-Cultivated Land	3,738.22	18,736,037	3,746.92	18,599,943	5,286.70
경 지 Cultivated Land	2,548.75	16,837,022	2,556.48	16,678,386	3,665.73
논 Paddy	1,640.23	12,446,451	1,661.34	12,428,344	2,343.25
밭 Upland	733.63	3,425,387	730.36	3,308,916	955.16
수원지 Orchard	174.89	965,184	164.78	941,126	367.32
경지이외 Non-Cult.Land	1,189.47	1,899,015	1,190.44	1,921,557	1,620.97
대 지 Building Site	116.49	1,388,857	116.59	1,393,425	125.18
임 야 Foresty	1,068.78	492,311	1,071.19	509,043	1,422.53
기 타 Others	4.20	17,847	2.66	19,089	73.26
대 부 지 Lent Land	102.96	1,041,057	100.15	1,022,750	158.54
경 지 Cultivated Land	99.18	1,010,863	96.32	992,385	146.47
논 Paddy	79.03	667,913	63.00	508,458	97.78
밭 Upland	20.15	342,950	32.19	472,598	48.69
수원지 Orchard	0.00	0	1.13	11,329	0.00
경지이외 Non-Cult.Land	3.78	30,194	3.83	30,365	12.07
대 지 Building Site	3.78	30,194	3.83	30,365	12.07
임 야 Foresty	0.00	0	0.00	0	0.00
기 타 Others	0.00	0	0.00	0	0.00
차 용 지 Borrowed Land	1,124.97	8,554,527	1,194.14	8,803,209	1,401.35
경 지 Cultivated Land	1,096.50	8,370,009	1,169.08	8,635,734	1,324.52
논 Paddy	746.85	6,354,443	776.61	6,544,597	914.95
밭 Upland	304.33	1,814,997	346.80	1,877,753	374.72
수원지 Orchard	45.32	200,569	45.67	213,384	34.85
경지이외 Non-Cult. Land	28.47	184,518	25.06	167,475	76.83
대 지 Building Site	13.92	148,644	13.92	148,644	15.16
임 야 Foresty	12.82	26,543	9.41	9,499	61.67
기 타 Others	1.73	9,331	1.73	9,332	0.00

주: 소유지 = 자작지 + 대부지

유 상 황

Ownership

Area in Pyeong
Value in Won

By Size of Cultivated Land						
1.5 ~ 2.0			2.0 ha 이상 More than 2.0 ha			
Beg. of Year	연 도 말 End of Year		연 도 초 Beg. of Year		연 도 말 End of Year	
평 가 액 Value	면 적 Area	평 가 액 Value	면 적 Area	평 가 액 Value	면 적 Area	평 가 액 Value
24,764,419	5,414.98	24,765,169	9,317.27	36,734,763	9,452.89	36,685,596
23,762,537	5,213.56	23,703,935	9,131.05	35,017,422	9,260.99	34,785,495
21,679,484	3,629.79	21,591,830	5,517.98	32,643,685	5,592.45	32,402,730
16,060,750	2,339.55	16,119,719	3,340.91	22,992,629	3,370.34	23,083,240
3,552,142	956.49	3,528,308	1,717.14	6,184,608	1,772.66	5,923,123
2,066,592	333.75	1,943,803	459.93	3,466,448	449.45	3,396,367
2,083,053	1,583.77	2,112,105	3,613.07	2,373,737	3,668.54	2,382,765
1,081,559	126.96	1,135,246	156.20	1,283,591	157.39	1,300,979
956,654	1,384.90	935,849	3,067.57	1,009,613	3,122.85	1,004,265
44,840	71.91	41,010	389.30	80,533	388.30	77,521
1,001,882	201.42	1,061,234	186.22	1,717,341	191.90	1,900,101
943,932	189.35	1,003,285	183.54	1,681,502	189.21	1,864,262
746,335	97.54	649,634	136.53	1,482,691	98.81	1,122,751
197,597	57.52	267,920	45.83	190,558	90.40	741,511
0	34.29	85,731	1.18	8,253	0.00	0
57,950	12.07	57,949	2.68	35,839	2.69	35,839
57,950	12.07	57,949	2.68	35,839	2.69	35,839
0	0.00	0	0.00	0	0.00	0
0	0.00	0	0.00	0	0.00	0
8,096,830	1,599.15	9,421,932	1,908.74	10,338,935	2,378.56	13,354,836
7,887,795	1,524.66	9,219,469	1,772.75	10,139,785	2,235.38	13,149,509
6,345,706	1,060.17	7,356,907	1,212.41	7,771,401	1,465.96	9,333,181
1,321,696	427.01	1,633,734	513.74	1,993,807	661.79	3,127,799
220,393	37.48	228,828	46.60	374,577	107.63	688,529
209,035	74.49	202,463	135.99	199,150	143.18	205,327
123,577	14.47	120,300	17.91	97,809	17.64	97,270
85,458	60.02	82,163	106.44	66,452	113.90	73,167
0	0.00	0	11.64	34,889	11.64	34,890

20. 토 지 소

Status of Land

단위 : 면 적 ... 평
평가액 ... 원

구 분 Classification	지 대 별						
	도 시 근 교				평		
	Suburban				Plain		
	연 도 초 Beg. of Year		연 도 말 End of Year		연 도 초 Beg. of Year		연 도 End
면 적 Area	평 가액 Value	면 적 Area	평 가액 Value	면 적 Area	평 가액 Value	면 적 Area	
소 유 지 Owned Land	2,260.85	39,629,942	2,189.18	38,476,256	2,893.26	21,471,476	2,883.67
자 작 지 Self-Cultivated Land	1,988.38	34,686,774	1,864.25	32,234,937	2,790.52	20,431,792	2,745.97
경 지 Cultivated Land	1,740.35	29,316,250	1,645.94	26,788,517	2,525.66	18,541,405	2,469.02
논 Paddy	1,125.10	17,129,485	1,072.87	16,309,519	1,795.43	14,444,724	1,769.90
밭 Upland	381.84	5,635,912	363.58	4,622,765	465.72	2,404,700	455.82
수원지 Orchard	233.41	6,550,853	209.49	5,856,233	264.51	1,691,981	243.30
경지이외 Non-Cult. Land	248.03	5,370,524	218.31	5,446,420	264.86	1,890,387	276.95
대 지 Building Site	91.96	5,079,497	92.18	5,136,730	109.00	1,676,717	109.92
임 야 Forestry	153.36	212,888	123.40	225,388	147.13	164,467	158.61
기 타 Others	2.71	78,139	2.73	84,302	8.73	49,203	8.42
대 부 지 Lent Land	272.47	4,943,166	324.93	6,241,319	102.74	1,039,684	137.70
경 지 Cultivated Land	167.82	4,782,745	220.40	6,067,732	100.80	1,033,909	135.57
논 Paddy	122.67	3,263,798	136.27	3,587,112	83.99	923,903	93.16
밭 Upland	45.15	1,518,947	62.09	2,403,477	16.81	110,006	22.91
수원지 Orchard	0.00	0	22.04	77,143	0.00	0	19.50
경지이외 Non-Cult. Land	104.65	160,423	104.53	173,587	1.94	5,775	2.13
대 지 Building Site	3.71	136,265	3.60	149,429	0.58	3,060	0.71
임 야 Forestry	100.94	24,158	100.93	24,158	0.00	0	0.00
기 타 Others	0.00	0	0.00	0	1.36	2,715	1.42
차 용 지 Borrowed Land	891.79	15,267,616	1,042.33	17,468,440	987.09	7,194,076	1,074.01
경 지 Cultivated Land	874.40	14,585,037	1,025.02	16,797,071	937.09	7,033,778	1,024.30
논 Paddy	618.20	11,248,809	665.10	12,116,415	694.44	5,280,329	756.83
밭 Upland	204.62	2,635,085	247.82	3,338,411	234.23	1,674,185	247.32
수원지 Orchard	51.58	701,143	112.10	1,342,245	8.42	79,264	20.15
경지이외 Non-Cult. Land	17.39	681,981	17.31	671,369	50.00	160,298	49.71
대 지 Building Site	17.24	670,002	17.24	670,002	8.94	126,098	8.71
임 야 Forestry	0.00	0	0.00	0	34.19	13,702	34.19
기 타 Others	0.15	11,979	0.07	1,367	6.87	20,498	6.81

주 : 소유지 = 자작지 + 대부지

유 상 황
Ownership

Area in Pyeong
Value in won

By Zone								
말 of Year	중 간 Semi - Plain				산 간 Hilly			
	연 도 초 Beg. of Year		연 도 말 End of Year		연 도 초 Beg. of Year		연 도 말 End of Year	
평 가 액 Value	면 적 Area	평 가 액 Value	면 적 Area	평 가 액 Value	면 적 Area	평 가 액 Value	면 적 Area	평 가 액 Value
21,303,253	3,959.78	17,322,529	3,967.88	17,011,614	5,087.67	17,162,886	5,089.94	17,140,782
20,148,056	3,782.54	16,035,121	3,783.94	15,850,253	4,920.72	16,220,484	4,887.09	16,123,105
18,245,211	2,478.66	14,387,421	2,464.41	13,979,158	2,625.89	14,324,989	2,606.05	14,200,799
14,277,575	1,548.19	10,441,724	1,538.62	10,242,736	1,486.99	10,093,954	1,475.38	9,948,990
2,335,614	783.55	3,156,985	780.88	2,966,352	916.83	3,067,699	921.21	3,118,334
1,632,022	146.92	788,712	144.91	770,070	222.07	1,163,336	209.46	1,133,475
1,902,845	1,303.88	1,647,700	1,319.53	1,671,095	2,294.83	1,895,495	2,281.04	1,922,306
1,681,882	118.05	1,027,505	118.72	1,043,529	108.63	728,173	110.31	763,030
170,754	1,178.38	595,168	1,193.64	603,194	2,018.27	1,139,048	2,004.13	1,132,871
50,209	7.45	25,027	7.17	24,372	167.93	28,274	166.60	26,405
1,155,197	177.24	1,287,408	183.94	1,361,361	166.95	942,402	193.85	1,017,677
1,145,425	168.15	1,245,331	174.85	1,319,283	158.78	892,519	185.64	967,629
904,934	132.18	1,003,341	130.84	942,588	102.73	675,384	107.65	699,176
183,863	35.23	239,232	43.07	371,158	56.05	217,135	77.99	268,453
56,628	0.74	2,758	0.94	5,537	0.00	0	0.00	0
9,772	9.09	42,077	9.09	42,078	8.17	49,883	8.21	50,048
4,297	9.09	42,077	9.09	42,078	8.17	49,883	8.21	50,048
0	0.00	0	0.00	0	0.00	0	0.00	0
5,475	0.00	0	0.00	0	0.00	0	0.00	0
7,759,475	1,036.69	5,369,060	1,077.20	5,614,874	1,036.69	5,369,060	1,077.20	5,614,874
7,602,665	977.24	5,208,970	1,018.32	5,456,401	977.24	5,208,970	1,018.32	5,456,401
5,724,060	601.55	3,949,048	599.47	3,972,335	601.55	3,949,048	599.47	3,972,335
1,768,956	350.01	1,070,521	391.51	1,270,689	350.01	1,070,521	391.51	1,270,689
109,649	25.68	189,401	27.34	213,377	25.68	189,401	27.34	213,377
156,810	59.45	160,090	58.88	158,473	59.45	160,090	58.88	158,473
122,721	20.20	123,019	19.62	121,402	20.20	123,019	19.62	121,402
13,702	37.44	27,747	37.44	27,747	37.44	27,747	37.44	27,747
20,387	1.81	9,324	1.82	9,324	1.81	9,324	1.82	9,324

21. 건 Buil

단위 : 건평 ...평
현재액, 농업자본액 ...원

구분	경 지 규 모 별											
	전 국 평 균				0.5 ha 미 만				0.5 ~			
	연 도 초			연도말 현재액	연 도 초			연도말 현재액	연 도 초			
	전 평	현재액	농 업 자본액		End of Year Value	전 평	현재액		농 업 자본액	End of Year Value	전 평	현재액
Classification	Pyeong	Value	Agr. Capital	Value	Pyeong	Value	Agr. Capital	Value	Pyeong	Value	Agr. Capital	
	건 물 Building	38.04	3,456,384	873,609	3,458,716	28.89	2,742,523	577,396	2,821,796	32.36	3,133,294	726,227
소 계 Sub Total	38.01	3,449,808	867,033	3,450,695	28.81	2,739,819	574,691	2,819,342	31.43	3,128,619	721,552	
주 택 House	18.54	2,698,554	271,215	2,701,310	16.11	2,263,705	199,562	2,324,944	17.43	2,537,167	260,186	
헛 간 Shed	3.78	184,676	127,278	180,086	2.73	135,343	88,952	135,142	3.66	178,535	121,821	
창 고 Ware House	3.16	253,690	171,871	255,106	1.59	128,025	80,725	126,338	2.33	178,495	115,167	
축 사 Animal House	4.22	244,836	234,017	246,528	3.07	173,000	169,954	196,661	3.16	190,686	185,193	
퇴 비 사 Manure House	0.49	19,976	18,630	19,045	0.31	11,266	9,286	10,977	0.40	14,431	14,093	
기 타 Others	5.82	48,076	44,022	48,620	4.80	28,480	26,212	25,280	4.45	29,305	25,092	
소 계 Sub Total	2.03	6,576	6,576	8,021	0.28	2,704	2,705	2,454	0.93	4,675	4,875	
보 DammedPool	0.03	454	454	423	0.00	0	0	0	0.05	482	482	
명 거 Drain	0.00	0	0	198	0.00	0	0	0	0.00	0	0	
암 거 Under Drain	0.02	1,697	1,697	1,446	0.01	815	815	692	0.01	910	910	
소류지 및 용수정 Reservoir	0.20	1,879	1,879	2,013	0.00	0	0	0	0.44	1,991	1,991	
기 타 Others	1.78	2,546	2,546	3,941	0.27	1,889	1,890	1,762	0.43	1,292	1,292	

물
ding

Area in Pyeong
Value in Won

By Size of Cultivated Land

1.0	1.0 ~ 1.5			1.5 ~ 2.0			2.0 ha 이 상 More than 2.0 ha					
	연 도 초 Beg. of Year			연도말 현재액 End of Year Value	연 도 초 Beg. of Year			연도말 현재액 End of Year Value	연 도 초 Beg. of Year			연도말 현재액 End of Year Value
	건 평 Pyeong	현재액 Value	농 업 자본액 Agr. Capital		건 평 Pyeong	현재액 Value	농 업 자본액 Agr. Capital		건 평 Pyeong	현재액 Value	농 업 자본액 Agr. Capital	
3,144,091	45.28	3,592,979	941,817	3,581,762	37.86	3,968,810	1,074,494	3,995,744	51.99	4,376,738	1,308,869	4,183,168
3,137,428	42.49	3,583,747	932,585	3,572,351	36.76	3,961,416	1,067,101	3,983,978	45.54	4,368,261	1,300,391	4,174,302
2,565,300	18.55	2,759,611	278,255	2,758,549	20.45	3,012,231	316,113	3,030,867	22.52	3,169,521	317,154	2,929,037
170,041	3.92	193,891	135,967	190,506	4.49	225,779	160,689	223,018	4.45	205,603	135,954	201,287
176,538	3.21	259,346	174,219	258,521	4.32	350,448	236,512	361,176	6.20	505,332	373,090	516,378
183,450	4.67	279,508	259,421	272,882	5.21	306,181	292,216	300,970	6.84	356,472	349,630	398,062
14,083	0.55	23,654	21,643	22,449	0.64	27,753	26,114	25,220	0.66	29,633	27,953	28,180
28,016	11.59	67,737	63,080	69,444	1.65	39,024	35,457	42,727	4.87	101,700	96,610	101,358
6,663	2.79	9,232	9,232	9,411	1.10	7,394	7,393	11,766	6.45	8,477	8,478	8,866
444	0.04	1,125	1,125	1,057	0.00	0	0	0	0.00	0	0	0
657	0.00	0	0	0	0.00	0	0	0	0.00	0	0	0
806	0.04	2,663	2,663	2,334	0.03	1,687	1,687	1,426	0.06	3,307	3,307	2,645
1,923	0.01	966	966	1,395	0.06	4,464	4,464	4,283	0.55	3,023	3,023	3,600
2,833	2.70	4,478	4,478	4,625	1.01	1,243	1,242	6,057	5.84	2,147	2,148	2,621

21. 건 Buil

단위 : 건평 평
현재액, 농업자본액 원

구 분 Classification	지 대 별							
	도 시 군 교 Suburban				평 야 Plain			
	연 도 초 Beg. of Year			연 도 말 현재액 End of Year Value	연 도 초 Beg. of Year			연 도 말 현재액 End of Year Value
	건 평 Pyeong	현 재 액 Value	농 업 자 본 액 Agr. Capital		건 평 Pyeong	현 재 액 Value	농 업 자 본 액 Agr. Capital	
건 물 Building	32.45	4,833,450	1,038,345	5,378,782	47.41	3,940,245	915,027	3,899,830
소 계 Sub Total	31.16	4,824,141	1,029,036	5,371,551	45.43	3,935,905	910,687	3,894,417
주 택 House	20.45	4,025,240	353,568	4,542,827	18.83	3,149,344	292,077	3,117,522
헛 간 Shed	1.56	106,109	84,208	97,943	3.53	177,404	127,243	171,518
창 고 Ware House	2.58	298,037	209,224	342,728	3.60	306,999	198,680	315,064
축 사 Animal House	6.40	391,853	380,077	382,752	3.27	207,747	202,013	205,361
퇴 비 사 Manure House	0.06	1,568	1,097	4,227	0.59	30,401	29,202	28,514
기 타 Others	0.11	1,334	862	1,074	15.61	64,010	61,472	56,438
소 계 Sub Total	1.29	9,309	9,309	7,231	1.98	4,340	4,340	5,413
보 Dammed Pool	0.02	1,565	1,565	1,497	0.00	0	0	0
명 거 Drain	0.00	0	0	0	0.00	0	0	0
암 거 Under Drain	0.02	2,776	2,776	2,641	0.04	591	591	532
소 류 지 및 용 수 정 Reservoir	0.00	0	0	0	0.02	530	530	519
기 타 Others	1.25	4,968	4,968	3,093	1.92	3,219	3,219	4,362

물
ding

Area in Pyeong
Value in Won

By Zone							
중 간 Semi - Plain				산 간 Hilly			
연 도 초 Beg. of Year			연 도 말 재 액 End of Year Value	연 도 초 Beg. of Year			연 도 말 재 액 End of Year Value
전 평 Pyeong	현 재 액 Value	농 자 본 액 Agr. Capital		전 평 Pyeong	현 재 액 Value	농 자 본 액 Agr. Capital	
34.28	3,377,471	850,852	3,372,126	36.60	2,994,295	848,965	2,964,015
33.02	3,372,188	845,569	3,365,112	33.38	2,984,835	839,305	2,952,510
18.47	2,638,133	281,551	2,617,857	18.16	2,244,345	229,637	2,232,709
3.95	187,376	126,434	181,795	4.08	197,696	134,470	195,940
2.96	238,736	154,023	234,428	3.17	226,221	169,807	224,101
4.16	245,107	229,989	264,449	4.73	252,633	243,775	235,311
0.42	19,375	16,969	18,725	0.56	15,280	15,120	14,209
3.06	43,461	36,603	47,858	2.68	48,460	46,496	50,240
1.26	5,283	5,283	7,014	3.22	9,660	9,660	11,505
0.01	344	344	325	0.08	796	796	733
0.00	0	0	0	0.00	0	0	646
0.02	2,360	2,360	2,003	0.01	1,515	1,515	1,241
0.02	1,565	1,565	1,797	0.62	3,610	3,610	3,742
1.21	1,014	1,014	2,889	2.51	3,739	3,739	5,143

22. 대 농 Agricultural

단위: 원

구 분 Classification	경 지 규 모 별										
	전 국 평 균 Average				0.5 ha 미 만 Less than 0.5 ha				0.5 ~		
	연 도 초 Beg. of Year		연 도 말 End of Year		연 도 초 Beg. of Year		연 도 말 End of Year		연 도 초 Beg. of Year		연 End
	대 수 Each	현재액 Value	대 수 Each	현재액 Value	대 수 Each	현재액 Value	대 수 Each	현재액 Value	대 수 Each	현재액 Value	대 수 Each
대 농 구 Agr. Implements	1,082,205		619,728		360,381		184,987		629,737		
원 동 기 Engine	0.83	574,583	0.97	329,652	0.20	191,762	0.19	104,438	0.34	340,326	0.71
(동 력 경 운 기) (Power Tiller)	0.38	522,644	0.41	291,887	0.14	186,255	0.13	102,907	0.23	315,543	0.26
(트 랙 터) (Tractor)	0.01	38,097	0.01	31,263	0.00	2,250	0.00	0	0.00	13,104	0.00
경 운 정 자 Power Tiller & Plow	0.13	18,109	0.16	11,407	0.02	2,642	0.02	1,427	0.08	8,482	0.09
양 수 기 Treading	0.58	30,080	0.70	16,843	0.14	8,387	0.15	4,901	0.26	20,741	0.29
시 비 파 종 기 Sower	0.03	2,025	0.03	1,635	0.02	1,340	0.02	978	0.01	2,389	0.01
이 앙 기 Planting Machine	0.04	30,251	0.05	17,087	0.01	6,967	0	194	0.01	1,227	0.01
방 제 기 Prevention & Epidemics	1.15	92,760	1.23	43,377	0.72	34,278	0.74	14,078	1.01	63,036	1.08
(동 력 살 분 무 기) (Power Sprayer)	0.17	27,973	0.17	9,299	0.05	7,702	0.06	3,060	0.12	19,285	0.12
제 초 기 Weeder	0.03	228	0.03	47	0.02	125	0.02	17	0.02	187	0.02
수 화 조 제 기 Harvester & Making	0.71	167,647	0.73	111,462	0.23	40,852	0.20	28,328	0.49	69,398	0.53
(바 인 더) (Binder)	0.03	26,357	0.03	13,562	0.01	9,366	0.00	973	0.01	7,177	0.01
(콤 바 인) (Combine)	0.01	27,705	0.01	29,394	0.01	3,000	0.00	17,189	0.00	0	0.00
운 반 구 Conveyance Implement	0.80	60,599	0.81	23,425	0.57	32,350	0.57	10,016	0.81	52,386	0.81
농 산 가 공 용 구 Handicrafts	0.20	28,126	0.23	18,256	0.07	9,967	0.10	7,900	0.15	22,082	0.16
축 산 용 구 Livestock Implement	0.00	0	0.00	3	0.00	0	0.00	0	0.00	0	0.00
계 량 용 구 Weighing Implement	0.21	5,418	0.23	3,786	0.10	1,855	0.11	1,349	0.12	2,549	0.13
기 타 Others	34.68	72,379	42.94	42,748	6.83	29,856	6.20	11,361	9.53	46,934	11.53

구

Implements

In won

By Size of Cultivated Land												
1.0	1.0 ~ 1.5				1.5 ~ 2.0				2.0 ha 이 상 More than 0.5 ha			
도 말 of Year	연 도 초 Beg. of Year		연 도 말 End of Year		연 도 초 Beg. of Year		연 도 말 End of Year		연 도 초 Beg. of Year		연 도 말 End of Year	
현재액 Value	대 수 Each	현재액 Value	대 수 Each	현재액 Value	대 수 Each	현재액 Value	대 수 Each	현재액 Value	대 수 Each	현재액 Value	대 수 Each	현재액 Value
359,499		1,082,249		652,379		1,670,018		1,000,603		2,635,485		1,397,706
202,835	0.92	597,263	0.95	351,144	0.77	923,090	0.83	528,580	3.51	1,265,285	3.56	692,787
189,036	0.42	578,054	0.45	328,560	0.61	849,970	0.67	481,523	0.74	1,023,949	0.76	514,471
8,681	0.00	3,237	0.00	15,733	0.01	56,469	0.01	37,990	0.04	212,112	0.05	164,140
4,193	0.15	15,440	0.19	15,162	0.23	36,630	0.27	19,281	0.32	48,449	0.38	22,664
11,728	0.55	33,209	0.74	19,614	1.49	44,222	1.73	23,731	1.16	65,407	1.20	34,524
1,288	0.02	753	0.03	987	0.06	3,624	0.06	3,104	0.05	2,450	0.07	2,749
1,691	0.03	16,187	0.03	7,230	0.06	35,654	0.08	28,877	0.17	169,887	0.21	91,078
30,726	1.21	99,864	1.31	44,186	1.41	133,183	1.54	67,536	1.68	196,095	1.82	90,182
6,713	0.17	27,510	0.19	9,584	0.24	41,834	0.24	13,768	0.38	66,611	0.38	20,119
26	0.03	196	0.03	44	0.04	366	0.04	95	0.05	340	0.05	76
48,022	0.74	150,061	0.81	115,545	1.07	274,730	1.14	206,019	1.30	539,653	1.39	284,476
6,107	0.02	16,154	0.03	18,765	0.04	36,715	0.04	18,116	0.11	121,084	0.12	39,644
0	0.00	17,403	0.01	26,285	0.02	51,902	0.02	66,222	0.03	138,256	0.04	97,129
16,336	0.85	61,604	0.88	27,298	0.94	81,798	0.92	35,352	0.85	93,677	0.86	35,541
13,014	0.21	29,779	0.26	22,243	0.29	37,403	0.31	21,598	0.41	58,092	0.44	33,726
0	0.00	0	0.00	9	0.00	0	0.00	0	0.00	0	0.00	0
1,741	0.21	5,531	0.23	4,246	0.34	10,544	0.36	7,117	0.43	11,924	0.45	7,974
27,899	22.82	72,362	30.52	44,671	46.77	88,774	68.15	59,313	160.97	184,226	182.89	101,929

단위 : 원

구 분 Classification	지 대 별						
	도 시 근 교				평 야		
	연 도 초		연 도 말		연 도 초		연 도
	대 수	현 재 액	대 수	현 재 액	대 수	현 재 액	대 수
	Each	Value	Each	Value	Each	Value	Each
대 농 구 Agr. Implements		787,701		427,071		1,194,364	
원 동 기 Engine	0.31	363,961	0.36	224,551	0.51	617,750	0.57
(동 력 경운기) (Power Tiller)	0.27	335,721	0.31	203,522	0.39	531,087	0.43
(트 랙 터) (Tractor)	0.00	18,367	0.00	18,245	0.01	72,909	0.02
경 운 전 기 Power Tiller & Plow	0.18	21,231	0.20	7,407	0.17	20,463	0.19
양 수 기 Treading	1.26	27,827	1.28	13,597	0.54	32,276	0.56
사 비 파 종 기 Sower	0.00	0	0.00	0	0.00	839	0.01
이 앙 기 Planting Machine	0.00	11,020	0.00	2,755	0.06	53,723	0.07
방 제 기 Prevention & Epidemics	1.03	82,976	1.12	42,905	1.21	106,728	1.27
(동 력 살분무기) (Power Sprayer)	0.14	25,445	0.16	10,299	0.17	26,672	0.18
제 초 기 Weeder	0.01	41	0.01	8	0.03	232	0.03
수 확 조 제 기 Harvester & Making	0.36	103,888	0.37	47,805	0.60	201,474	0.66
(바 인 더) (Binder)	0.01	15,013	0.02	10,310	0.04	36,648	0.04
(콤 바 인) (Combine)	0.01	38,110	0.00	7,491	0.02	74,446	0.03
운 반 구 Conveyance Implements	0.84	57,005	0.87	18,028	0.85	60,639	0.85
농 산 가 공 용 구 Handicrafts	0.15	30,827	0.16	15,454	0.15	19,381	0.16
축 산 용 구 Livestock Implement	0.00	0	0.00	0	0.00	0	0.00
계 량 용 구 Weighing Implement	0.18	4,458	0.20	3,044	0.13	5,633	0.15
기 타 Others	13.34	84,467	16.32	51,517	46.88	75,226	66.18

구

Implements

In won

By Zone								
	중 Semi - Plain 간				산 Hilly 간			
말 Year	연 도 초 Beg. of Year		연 도 말 End of Year		연 도 초 Beg. of Year		연 도 말 End of Year	
원 재 액 Value	대 수 Each	원 재 액 Value	대 수 Each	원 재 액 Value	대 수 Each	원 재 액 Value	대 수 Each	원 재 액 Value
682,982		1,079,014		620,378		1,040,788		596,818
338,030	1.35	573,100	1.38	342,829	0.52	572,608	0.87	320,200
277,499	0.38	529,448	0.41	306,674	0.38	533,150	0.41	295,573
53,933	0.01	27,857	0.01	29,029	0.01	27,615	0.01	18,510
8,960	0.12	17,654	0.15	11,377	0.13	16,461	0.17	13,908
17,243	0.42	31,694	0.45	17,893	0.75	26,525	1.03	15,579
573	0.02	1,673	0.02	1,864	0.06	3,699	0.06	2,378
24,207	0.04	23,342	0.05	21,203	0.04	24,020	0.04	8,052
47,116	1.19	96,859	1.26	45,123	1.07	77,800	1.18	38,198
8,313	0.20	33,964	0.20	10,888	0.13	21,295	0.13	7,789
28	0.02	166	0.02	43	0.05	336	0.05	74
164,639	0.71	161,226	0.74	89,236	0.79	158,975	0.84	108,979
21,768	0.03	27,000	0.03	14,490	0.02	19,105	0.02	6,409
99,409	0.00	16,873	0.00	10,510	0.00	4,549	0.00	3,525
21,062	0.82	63,532	0.81	26,443	0.76	57,134	0.78	21,964
10,025	0.24	31,788	0.27	21,574	0.19	29,614	0.22	20,575
0	0.00	0	0.00	0	0.00	0	0.00	9
4,113	0.22	6,059	0.23	4,048	0.24	4,528	0.25	3,286
46,966	36.20	71,921	42.86	38,745	26.17	69,088	28.76	43,616

23. 동 Livestock and

구 분 Classification	단 위 Unit	경 지 규 모 별				
		전 국 평 균				
		연 도 초 Beg. of Year		연 도 말 End of Year		연 Beg.
		수 량 Each	평 가 액 Value	수 량 Each	평 가 액 Value	수 량 Each
대동물 Big Animals	마리 Head	1,366,885		1,490,002		
소 Cattle	"	1.59	1,277,838	1.68	1,371,445	0.89
말 Horse	"	0.00	423	0.00	1,120	0.00
산양 Goat	"	0.26	11,842	0.24	15,910	0.32
돼지 Pig	"	0.81	49,177	0.72	52,493	1.55
꿀벌 Honey Beehives	통 hive	0.38	22,894	0.50	42,525	0.44
기타 Others	마리 Head	0.00	4,711	0.00	6,509	0.00
소동물 Small Animals	마리 head	26,488		39,970		
닭 Chicken	"	2.50	4,717	3.93	6,100	7.03
오리 Duck	"	0.15	504	0.11	366	0.07
토끼 Rabbit	"	0.46	6,146	0.59	14,213	1.35
개 Dog	"	0.69	14,440	0.68	18,648	0.52
기타 Others	"	0.08	681	0.11	643	0.05

구 분 Classification	단 위 Unit	경 지 규 모 별				
		1.0 ~ 1.5				
		연 도 초 Beg. of Year		연 도 말 End of Year		연 Beg.
		수 량 Each	평 가 액 Value	수 량 Each	평 가 액 Value	수 량 Each
대동물 Big Animals	마리 Head	1,599,872		1,647,295		
소 Cattle	"	1.83	1,519,249	1.82	1,555,322	2.09
말 Horse	"	0.00	0	0.00	209	0.00
산양 Goat	"	0.26	12,510	0.24	15,927	0.35
돼지 Pig	"	0.75	53,491	0.70	53,625	0.79
꿀벌 Honey Beehives	통 hive	0.25	14,622	0.30	22,212	0.15
기타 Others	마리 Head	0.00	0	0.00	0	0.00
소동물 Small Animals	마리 head	28,370		49,549		
닭 Chicken	"	3.31	8,058	2.76	7,164	0.91
오리 Duck	"	0.14	463	0.11	353	0.30
토끼 Rabbit	"	0.38	2,302	0.82	20,172	0.36
개 Dog	"	0.79	17,304	0.74	21,258	0.72
기타 Others	"	0.05	243	0.11	602	0.05

물 (계속)
Poultry <Cont'd>

By Size of Cultivated Land						
0.5 ha 미 Less than 0.5 ha			0.5 ~ 1.0			
도 초 of Year	연 도 말 End of Year		연 도 초 Beg. of Year		연 도 말 End of Year	
평 가 액 Value	수 량 Each	평 가 액 Value	수 량 Each	평 가 액 Value	수 량 Each	평 가 액 Value
776,287		761,530		1,066,513		1,162,145
645,332	0.82	599,721	1.32	1,015,649	1.46	1,087,095
0	0.00	289	0.00	0	0.00	0
10,945	0.28	15,777	0.21	10,244	0.20	12,551
89,806	1.41	101,860	0.41	21,628	0.35	26,083
30,204	0.49	43,883	0.32	18,914	0.50	36,416
0	0.00	0	0.00	78	0.00	0
56,726		73,297		17,567		27,293
7,485	19.67	18,901	0.69	2,407	0.72	2,287
259	0.06	239	0.12	375	0.09	324
37,361	1.27	39,439	0.24	661	0.33	7,383
11,434	0.47	14,047	0.63	12,490	0.61	16,494
187	0.12	671	0.13	1,634	0.11	805

By Size Cultivated Land						
1.5 ~ 2.0			2.0 ha 이 상 More than 2.0 ha			
도 초 of Year	연 도 말 End of Year		연 도 초 Bog. of Year		연 도 말 End of Year	
평 가 액 Value	수 량 Each	평 가 액 Value	수 량 Each	평 가 액 Value	수 량 Each	평 가 액 Value
1,778,027		1,986,287		1,882,455		2,440,806
1,707,536	2.18	1,898,554	2.11	1,699,737	2.46	2,116,748
0	0.00	0	0.02	4,725	0.04	11,443
17,753	0.27	24,621	0.20	9,434	0.23	15,310
43,610	0.58	43,100	1.02	58,539	1.29	84,905
9,128	0.24	19,473	1.09	63,042	1.37	147,985
0	0.01	539	0.03	46,978	0.03	64,415
20,840		25,158		26,528		40,084
3,532	0.75	2,963	1.26	4,975	1.23	5,337
1,023	0.16	595	0.28	834	0.21	461
1,337	0.25	970	0.36	2,405	0.58	10,525
14,722	0.72	20,203	0.91	17,849	0.91	23,155
226	0.10	427	0.08	465	0.10	606

23. 동
Livestock and

구 분 Classification	단 위 Unit	지 대 별		
		도 시 근 교 Suburban		
		연 초 Beg. of Year		연 End
		수 량 Each	평 가 액 Value	수 량 Each
대동물 Big Animals	마리 Head	1,419,935		
소 Cattle	"	1.31	1,230,811	1.36
말 Horse	"	0.00	0	0.00
산양 Goat	"	0.15	6,797	0.14
돼지 Pig	"	2.53	178,592	1.53
꿀벌 Honey Beehives	통 hive	0.08	3,735	0.12
기타 Others	마리 Head	0.00	0	0.00
소동물 Small Animals	마리 head	48,576		
닭 Chicken	"	23.73	26,898	9.19
오리 Dock	"	0.09	310	0.07
토끼 Rabbit	"	0.49	3,547	1.05
개 Dog	"	0.71	17,412	0.73
기타 Others	"	0.04	409	0.04

구 분 Classification	단 위 Unit	지 대 별		
		중 간 Semi - Plain		
		연 초 Beg. of Year		연 End
		수 량 Each	평 가 액 Value	수 량 Each
대동물 Big Animals	마리 Head	1,412,309		
소 Cattle	"	1.64	1,310,264	1.72
말 Horse	"	0.00	1,027	0.01
산양 Gost	"	0.33	14,968	0.35
돼지 Pig	"	0.92	57,768	0.96
꿀벌 Honey Beehives	통 hive	0.42	24,803	0.56
기타 Others	마리 Head	0.00	3,479	0.00
소동물 Small Animals	마리 head	20,662		
닭 Chicken	"	2.54	4,656	7.50
오리 Dock	"	0.15	466	0.11
토끼 Rabbit	"	0.29	1,073	0.20
개 Dog	"	0.68	13,716	0.58
기타 Others	"	0.06	751	0.11

물

Poultry

By Zone					
평야			Plain		
도 of Year	말	연	도 초	연	도 말
평 가 액	수	량	평 가 액	수	평 가 액
Value	Each		Value	Each	Value
Beg. of Year		End of Year			
1,459,500			990,661		1,014,571
1,319,702		1.24	920,445	1.24	926,755
893		0.00	0	0.00	242
10,365		0.26	12,375	0.17	13,596
121,841		0.60	31,969	0.38	31,155
6,699		0.36	25,872	0.47	42,534
0		0.00	0	0.00	289
62,437			22,404		25,492
18,843		0.79	3,064	0.79	2,703
273		0.25	854	0.15	520
17,298		0.30	890	0.21	674
25,702		0.81	16,436	0.81	20,993
321		0.15	1,160	0.14	602

By Zone					
산간			Hilly		
도 of Year	말	연	도 초	연	도 말
평 가 액	수	량	평 가 액	수	평 가 액
Value	Each		Value	Each	Value
Beg. of Year		End of Year			
1,554,859			1,590,160		1,775,811
1,408,345		1.84	1,517,975	1.99	1,673,915
2,487		0.00	0	0.00	0
21,865		0.18	7,940	0.15	10,488
66,090		0.59	32,862	0.55	41,073
51,550		0.38	20,707	0.48	35,424
4,522		0.01	10,676	0.01	14,911
27,385			34,381		64,962
8,537		0.81	2,974	0.85	3,678
330		0.10	312	0.09	307
740		0.79	17,394	1.34	42,359
17,043		0.62	13,448	0.69	17,994
715		0.05	253	0.09	624

24. 대 Tree and

단위: 원

구 분 Classification	경 지 규 모 별						
	Average					0.5 ha Less than	
	연 도 초 Beg. of Year			연 도 말 End of Year		연 도 Beg. of	
	재배면적 Cultivated Area	재식주수 Each	평가액 Value	재식주수 Each	평가액 Value	재배면적 Cultivated Area	재식주수 Each
대식물 Tree & Vines	259.84	123.23	245,591	120.30	246,275	72.75	40.10
사과 Apple	75.25	9.64	69,519	8.97	69,238	11.15	2.32
배 Pear	8.15	1.46	15,156	1.32	15,256	3.04	0.47
복숭아 Peach	22.64	3.40	20,446	3.60	19,125	4.53	0.40
포도 Grape	20.99	12.29	36,478	12.33	38,718	5.45	3.09
앵두 Cherry	0.11	0.01	64	0.01	96	0.00	0.00
감 Persimmon	17.80	3.00	14,070	3.03	15,408	3.72	0.79
밤 Chestnut	48.05	7.49	28,642	7.95	27,069	22.74	4.47
살구 Apricot	0.08	0.02	109	0.01	40	0.24	0.05
감귤 Orange	31.37	13.40	28,653	13.34	30,903	10.35	5.25
자두 Plum	11.56	1.87	7,904	1.66	7,901	1.04	0.26
뽕나무 Mulberry	19.55	69.56	19,372	67.05	16,636	7.65	22.45
기타 Others	4.29	1.09	5,178	1.03	5,885	2.84	0.55

구 분 Classification	경 지 규 모 별						
	1.0 ~			1.5		1.5	
	연 도 초 Beg. of Year			연 도 말 End of Year		연 도 Beg. of	
	재배면적 Cultivated Area	재식주수 Each	평가액 Value	재식주수 Each	평가액 Value	재배면적 Cultivated Area	재식주수 Each
대식물 Tree & Vines	233.78	154.38	228,730	139.63	228,461	478.37	153.02
사과 Apple	70.40	9.54	68,336	8.92	74,211	173.05	17.40
배 Pear	15.49	2.59	29,864	2.58	31,160	8.40	1.98
복숭아 Peach	24.52	3.72	17,718	5.04	17,584	47.24	6.52
포도 Grape	25.32	15.05	40,468	14.22	42,680	25.65	12.96
앵두 Cherry	0.22	0.03	95	0.03	194	0.00	0.00
감 Persimmon	18.99	2.79	16,115	2.74	16,714	29.81	6.31
밤 Chestnut	27.04	3.88	9,799	3.07	11,016	113.32	15.00
살구 Apricot	0.00	0.00	0	0.00	0	0.10	0.02
감귤 Orange	14.06	5.81	9,699	2.53	4,010	23.37	9.30
자두 Plum	12.03	2.46	4,953	2.02	4,154	31.15	4.12
뽕나무 Mulberry	25.04	108.36	31,052	97.89	24,636	20.55	76.01
기타 Others	0.67	0.15	631	0.59	2,102	5.73	3.40

식 물 <계속>

Vines (Cont'd)

In Won

By Size of Cultivated Land							
미 0.5 ha 만			0.5 ~ 1.0				
초 Year	연 도 말 End of Year		연 도 초 Beg. of Year			연 도 말 End of Year	
평 가 액 Value	재 식 주 수 Each	평 가 액 Value	재 배 면 적 Cultivated Area	재 식 주 수 Each	평 가 액 Value	재 식 주 수 Each	평 가 액 Value
68,576	36.35	67,012	173.86	98.28	151,863	96.34	150,974
9,816	2.29	11,267	29.84	4.54	25,823	4.45	21,727
3,286	0.40	2,621	4.60	0.83	8,047	0.74	8,537
1,423	0.39	1,423	10.42	1.75	11,376	1.33	9,905
10,023	1.86	5,898	25.16	16.38	37,964	16.80	40,161
0	0.00	0	0.00	0.00	0	0.00	0
3,424	0.79	3,142	6.80	1.22	4,019	1.33	3,970
12,753	5.43	14,210	46.60	7.26	15,828	8.62	18,878
370	0.00	0	0.02	0.02	8	0.02	16
12,490	5.25	13,500	16.48	6.44	15,276	6.03	15,900
851	0.26	985	10.75	1.60	9,926	1.51	9,250
10,468	18.94	10,048	16.15	57.25	15,694	54.50	13,575
3,672	0.74	3,918	7.04	0.99	7,902	1.01	9,055

By Size of Cultivated Land							
~ 2.0			2.0 ha 이 상 More than 2.0 ha				
초 Year	연 도 말 End of Year		연 도 초 Beg. of Year			연 도 말 End of Year	
평 가 액 Value	재 식 주 수 Each	평 가 액 Value	재 배 면 적 Cultivated Area	재 식 주 수 Each	평 가 액 Value	재 식 주 수 Each	평 가 액 Value
431,779	179.34	427,106	492.13	173.17	493,925	152.43	507,472
143,086	15.74	145,500	180.94	24.09	185,394	22.00	169,066
16,643	1.51	14,769	4.35	0.65	6,437	0.53	6,535
44,077	6.68	42,158	39.66	6.09	40,489	6.12	37,533
60,667	14.09	69,345	7.32	2.63	9,324	4.27	10,618
0	0.00	0	0.59	0.07	415	0.07	459
28,222	6.58	32,339	36.61	5.10	22,846	4.97	27,069
74,568	15.93	52,915	38.53	11.14	75,521	11.14	82,115
28	0.00	0	0.21	0.05	409	0.05	482
17,498	10.45	20,711	146.40	62.66	134,132	69.24	157,247
19,924	3.49	21,773	2.13	0.82	1,669	0.85	2,141
18,338	103.11	20,508	31.21	59.40	13,484	31.73	8,699
8,728	1.76	7,088	4.18	0.47	3,805	1.46	5,508

24. 대 Trees and

단위: 원

구 분 Classification	지 대 별				
	도 시 군 교				
	Suburban				
	연 도 초 Beg. of Year			연 도 말 End of Year	
	재 배 면 적 Cultivated Area	재 식 주 수 Each	평 가 액 Value	재 식 주 수 Each	평 가 액 Value
대식물 Tree & Vines	257.34	74.22	242,805	70.75	241,775
사과 Apple	55.93	5.42	33,617	5.27	25,444
배 Pear	10.13	1.03	5,088	1.99	6,314
복숭아 Peach	43.34	5.85	12,083	4.65	13,731
포도 Grape	37.84	23.46	80,908	22.89	84,081
앵두 Cherry	0.61	0.06	53	0.06	61
감 Persimmon	7.65	1.76	5,043	1.80	9,085
밤 Chestnut	15.88	7.92	32,939	7.67	32,518
살구 Apricot	0.12	0.06	429	0.06	520
감귤 Orange	76.84	26.85	68,916	24.12	64,980
자두 Plum	8.60	1.58	2,151	1.84	2,801
뽕나무 Mulberry	0.00	0.00	0	0.00	0
기타 Others	0.40	0.23	1,578	0.40	2,240

구 분 Classification	지 대 별				
	중 간				
	Semi - Plain				
	연 도 초 Beg. of Year			연 도 말 End of Year	
	재 배 면 적 Cultivated Area	재 식 주 수 Each	평 가 액 Value	재 식 주 수 Each	평 가 액 Value
대식물 Tree & Vines	225.59	87.12	232,892	95.91	248,142
사과 Apple	65.65	7.65	88,956	6.85	88,257
배 Pear	11.04	2.45	26,888	2.23	28,613
복숭아 Peach	22.39	2.97	16,028	3.20	16,180
포도 Grape	15.80	9.55	33,171	9.94	38,406
앵두 Cherry	0.20	0.03	149	0.03	226
감 Persimmon	11.55	2.59	7,339	2.54	8,483
밤 Chestnut	68.16	9.99	35,890	11.58	40,374
살구 Apricot	0.03	0.00	28	0.00	30
감귤 Orange	4.83	1.80	2,938	3.06	5,031
자두 Plum	10.45	1.09	8,364	1.02	8,500
뽕나무 Mulberry	11.99	47.35	7,891	54.38	9,244
기타 Others	3.50	1.65	5,250	1.08	4,798

식 물

Vines

In Won

By Zone				
평 야				
Plain				
연 도 초			연 도 말	
Beg. of Year			End of Year	
재 배 면 적	재 식 주 수	평 가 액	재 식 주 수	평 가 액
Cultivated Area	Each	Value	Each	Value
289.04	93.02	255,057	90.28	257,022
56.56	5.49	33,153	4.92	29,506
4.56	0.87	5,753	0.67	5,017
35.61	5.90	43,900	6.78	39,698
9.28	3.70	12,319	3.00	10,524
0.00	0.00	0	0.00	0
22.65	2.98	18,240	3.30	21,040
7.05	1.44	9,050	1.60	12,146
0.28	0.08	335	0.02	21
109.57	48.36	102,855	46.37	109,394
12.72	2.13	4,399	1.50	3,568
5.02	21.25	17,142	21.25	17,737
5.74	0.82	7,911	0.87	8,371

By Zone				
산 간				
Hilly				
연 도 초			연 도 말	
Beg. of Year			End of Year	
재 배 면 적	재 식 주 수	평 가 액	재 식 주 수	평 가 액
Cultivated Area	Each	Value	Each	Value
299.02	201.96	255,686	183.23	236,067
105.32	16.11	76,654	15.46	80,650
6.78	0.66	8,110	0.51	6,521
10.01	1.68	9,363	1.51	7,883
34.67	21.06	53,422	21.28	54,641
0.00	0.00	0	0.00	0
23.84	3.75	21,133	3.64	21,219
57.35	8.77	33,501	8.03	20,021
0.00	0.00	0	0.00	0
0.00	0.00	0	0.00	0
12.58	2.77	10,808	2.61	11,171
43.68	146.57	39,222	128.97	28,035
4.79	0.59	3,473	1.22	5,926

25. 재 고 농 산 Value of Agricultural

단위 : 원

구 분 Classification	경 지 규 모 별				
	전 국 평 균 Average		0.5ha 미 만 Less than 0.5 ha		0.5 ~
	연 도 초 Beg. of Year	연 도 말 End of Year	연 도 초 Beg. of Year	연 도 말 End of Year	연 도 초 Beg. of Year
재고농산물 Agr. Products Inventory	1,453,387	1,720,818	545,112	565,358	1,023,657
미 곡 Rice	1,081,951	1,229,548	403,369	408,355	773,458
맥 류 Wheat & Barley	9,723	7,961	4,386	3,475	10,652
잡 곡 Misc. Grains	5,446	6,557	2,163	3,023	3,452
두 류 Pulses	47,704	47,851	23,375	20,872	36,807
서 류 Potatoes	32,698	38,039	11,253	9,085	18,000
채 소 Vegetables	79,381	139,812	40,325	55,955	69,239
특 용 작 물 Special Crops	48,858	52,287	18,235	19,808	35,909
과 실 Fruits	59,782	101,333	10,801	15,717	18,345
화 껍 Floriculture	0	0	0	0	0
기타농작물 Others Crop	89	97	0	0	199
농산물부산물 Crop by-products	83,702	92,368	29,330	28,219	55,108
축 산 물 Live Products	4,036	4,940	1,868	824	2,470
잠 견 Cocoon	0	0	0	0	0
기타농작물 Others Non-Crop	17	25	7	25	18
이 외 수입 Receipts					

구 분 Classification	지 대 별			
	도 시 근 교 Suburban		평 야 Plain	
	연 도 초 Beg. of Year	연 도 말 End of Year	연 도 초 Beg. of Year	연 도 말 End of Year
재고농산물 Agr. Products Inventory	1,119,269	1,291,731	1,585,189	1,882,900
미 곡 Rice	903,987	994,895	1,281,481	1,510,065
맥 류 Wheat & Barley	5,487	3,918	10,668	9,300
잡 곡 Misc. Grains	3,556	2,775	1,229	3,325
두 류 Pulses	24,626	22,313	32,073	31,117
서 류 Potatoes	14,841	14,167	11,229	11,829
채 소 Vegetables	51,353	54,024	50,594	78,714
특 용 작 물 Special Crops	18,982	22,008	32,696	34,737
과 실 Fruits	41,271	109,110	70,968	90,938
화 껍 Floriculture	0	0	0	0
기타농작물 Others Crop	1,571	0	55	33
농산물부산물 Crop by-products	52,975	64,533	90,945	105,664
축 산 물 Live Products	335	3,399	3,231	7,178
잠 견 Cocoon	0	0	0	0
기타농작물 Others Non-Crop	365	589	0	0
이 외 수입 Receipts				

물 평 가 액

Products Inventory

In Won

By Size of Cultivated Land						
1.0	1.0 ~ 1.5		1.5 ~ 2.0		2.0 ha 이 상 More than 2.0 ha	
연 도 말 End of Year	연 도 초 Beg. of Year	연 도 말 End of Year	연 도 초 Beg. of Year	연 도 말 End of Year	연 도 초 Beg. of Year	연 도 말 End of Year
1,112,687	1,482,813	1,736,657	2,066,492	2,618,730	3,083,789	3,867,746
807,932	1,126,165	1,241,535	1,541,039	1,840,031	2,223,585	2,805,708
8,256	9,804	8,065	8,965	7,622	14,418	11,757
3,418	5,507	5,329	8,818	11,516	11,081	17,793
37,187	46,861	48,475	62,473	65,992	101,705	95,863
18,568	24,132	28,695	29,468	36,524	139,900	171,226
93,838	94,335	192,742	102,476	167,869	95,780	204,086
39,060	50,326	56,926	67,135	87,479	98,095	70,683
38,758	34,915	53,939	114,064	255,179	207,905	274,662
0	0	0	0	0	0	0
25	30	312	0	0	336	0
58,796	89,671	99,713	130,176	144,996	167,490	194,218
6,827	1,054	905	1,838	1,500	23,478	21,740
0	0	0	0	0	0	0
22	13	21	40	22	16	70

By Zone			
평 간 Semi - Plain		산 간 Hilly	
연 도 초 Beg. of Year	연 도 말 End of Year	연 도 초 Beg. of Year	연 도 말 End of Year
1,392,589	1,683,857	1,479,614	1,704,868
1,066,526	1,216,591	972,904	1,062,334
11,338	8,816	7,416	6,343
6,357	6,059	7,757	10,260
52,698	56,168	56,354	53,238
30,416	41,892	54,906	56,532
79,593	124,434	105,340	219,833
38,874	53,549	78,971	68,438
22,605	84,141	103,594	131,376
0	0	0	0
21	217	0	0
81,292	88,651	85,626	90,945
2,869	3,339	6,746	5,569
0	0	0	0
0	0	0	0

26. 재 고 생 산 Value of Agricultural

단위 : 원

구 분 Classification	경 지 규 모 별				
	전 국 평 균 Average		0.5 ha 미 만 Less than 0.5 ha		0.5 ~
	연 도 초 Beg. of Year	연 도 말 End of Year	연 도 초 Beg. of Year	연 도 말 End of Year	연 도 초 Beg. of Year
재고생산자재 Ag. producers Materials Inventory	42,329	44,871	20,003	20,756	32,104
질소질비료 Nitrogen	8,141	8,405	3,774	3,935	7,139
인산질비료 Phosphorus	371	530	33	35	261
가리질비료 Potash	575	465	173	109	394
토양개량제 Land improvement	1,124	1,216	567	191	913
유기질비료 Farm Manure	1,698	1,547	693	235	607
복 합 및 기 타 비 료 Complex & others	8,592	10,646	3,074	3,118	6,573
농 약 Pesticides	6,931	7,280	2,745	2,454	4,921
구 입 종 자 Seed & Bags	1,724	2,585	1,036	1,657	711
구 입 사 료 Feeds	11,089	10,316	6,666	7,799	7,949
고 공 품 Straw & Bags	2,084	1,881	1,242	1,223	2,636

구 분 Classification	지 대 별			
	도 시 근 교 Suburban		평 야 Plain	
	연 도 초 Beg. of Year	연 도 말 End of Year	연 도 초 Beg. of Year	연 도 말 End of Year
재고생산자재 Ag. producers Materials Inventory	69,674	74,941	42,473	47,343
질소질비료 Nitrogen	8,453	7,641	7,962	9,438
인산질비료 Phosphorus	273	964	511	971
가리질비료 Potash	634	732	728	618
토양개량제 Land improvement	517	1,720	967	1,497
유기질비료 Farm Manure	597	1,172	923	2,149
복 합 및 기 타 비 료 Complex & Others	7,647	7,545	8,145	8,789
농 약 Pesticides	7,354	6,851	8,568	9,271
구 입 종 자 Seed & Bags	13,438	19,046	1,723	4,207
구 입 사 료 Feeds	19,768	18,279	10,934	8,629
고 공 품 Straw & Bags	10,993	10,991	2,012	1,774

자 재 평 가 액

Materials Inventory

In Won

By Size of Cultivated Land						
1.0	1.0 ~ 1.5		1.5 ~ 2.0		2.0 ha 이 상 More than 2.0 ha	
연 도 말 End of Year	연 도 초 Beg. of Year	연 도 말 End of Year	연 도 초 Beg. of Year	연 도 말 End of Year	연 도 초 Beg. of Year	연 도 말 End of Year
34,344	48,828	49,940	56,924	57,142	68,299	78,002
7,139	8,818	9,143	10,512	10,280	12,467	13,342
226	244	279	765	713	1,047	2,602
235	453	424	1,130	609	1,233	1,473
788	1,190	1,254	1,818	1,551	1,395	3,352
722	2,705	2,166	1,706	1,519	3,913	3,883
8,340	10,502	12,585	11,392	14,115	13,995	18,797
5,114	6,972	7,734	10,003	10,461	14,889	15,166
1,185	1,697	3,771	2,037	2,631	4,174	3,866
8,382	14,674	11,220	15,231	12,922	12,876	13,266
2,213	1,573	1,364	2,330	2,341	2,310	2,255

By Zone			
중 간 Semi - Plain		산 간 Hilly	
연 도 초 Beg. of Year	연 도 말 End of Year	연 도 초 Beg. of Year	연 도 말 End of Year
41,107	43,447	40,027	40,654
8,233	7,602	8,112	8,789
215	262	483	485
548	358	486	453
1,219	996	1,204	1,222
2,536	1,880	1,327	687
9,058	11,815	8,448	10,951
6,080	6,481	6,745	6,870
889	1,338	1,204	698
10,781	11,275	10,408	9,222
1,548	1,440	1,610	1,277

27. 현 금 및 Cash and

단위 : 원

구 분 Classification	경 지 규 모 별				
	전 국 평 균 Average		0.5 ha 미 만 Less than 0.5 ha		0.5 ~
	연 도 초 Beg. of Year	연 도 말 End of Year	연 도 초 Beg. of Year	연 도 말 End of Year	연 도 초 Beg. of Year
현금및준현금 Cash and Quasi-Cash	1,424,848	1,762,157	1,321,810	1,641,476	1,250,093
현 금 Cash	174,987	190,271	158,055	123,709	140,472
예 금 및 저 금 Deposited Money	480,548	681,271	496,772	703,173	437,886
농협및은행예금 Cooperative	398,910	572,391	407,728	566,903	349,815
우 편 저 금 Post Office	24,061	35,846	17,046	40,674	28,391
기 타 예 금 Others	57,577	73,034	71,998	95,596	59,680
대 부 금 품 Loan	364,859	414,644	310,397	376,986	301,257
현 금 Cash	323,424	370,059	300,623	331,383	299,284
현 물 Non-Cash	31,435	44,585	9,774	45,603	1,973
농 가 { 현금 Cash	256,598	280,874	221,588	210,657	217,629
{ 현물 Non-Cash	29,906	41,207	9,774	45,603	1,895
비 농 가 { 현금 Cash	61,275	80,044	55,255	118,875	76,731
{ 현물 Non-Cash	613	3,182	0	0	0
기 타 { 현금 Cash	5,551	9,141	23,780	1,851	4,924
{ 현물 Non-Cash	916	196	0	0	78
갯 돈 Instalment	186,071	215,011	161,533	223,317	157,499
현 금 Cash	103,016	120,861	113,096	125,658	93,003
현 물 Non-Cash	83,055	94,150	48,437	97,659	64,496
보 험 금 Insurance	130,327	154,675	130,039	157,900	138,040
보 험 금 Insurance	92,793	109,087	104,476	115,696	80,170
적 립 금 Deposit	37,534	45,588	25,563	42,204	57,870
유 가 증 권 Securities	83,130	88,334	55,665	54,155	68,497
국 채 National Bonds	3,412	1,873	12,140	2,715	618
농업금융채권 Agr. Coop. Bonds	47,020	50,936	28,423	31,530	39,583
기타유가증권 Other Bonds	32,698	35,525	15,102	19,910	28,296
미 수 입 금 Credit Money	14,926	17,951	9,349	2,236	6,442
기 타 Other	0	0	0	0	0

준 현 금

Quasi Cash

In won

By Size of Cultivated Land						
1.0	1.0 ~ 1.5		1.5 ~ 2.0		2.0 ha 이 상 More than 2.0 ha	
연 도 말 End of Year	연 도 초 Beg. of Year	연 도 말 End of Year	연 도 초 Beg. of Year	연 도 말 End of Year	연 도 초 Beg. of Year	연 도 말 End of Year
1,596,027	1,353,699	1,646,666	1,657,791	2,055,079	1,868,757	2,220,502
155,915	186,640	196,606	220,812	242,141	222,564	283,842
691,482	462,260	606,656	519,801	683,436	510,237	726,661
573,851	390,646	508,928	452,697	604,479	420,455	623,758
43,699	24,357	33,515	6,827	19,135	56,201	43,235
73,932	47,257	64,213	60,277	59,822	33,581	59,668
356,962	303,695	381,110	444,963	555,814	539,361	496,108
341,521	287,287	353,083	392,938	495,596	396,118	361,697
15,441	16,408	28,027	52,025	60,218	143,243	134,411
252,498	244,509	289,421	323,097	383,726	320,428	278,644
5,291	16,067	27,315	52,025	60,218	127,524	133,333
77,324	42,133	53,472	65,885	98,690	75,690	81,709
10,150	0	346	0	0	6,846	0
11,699	645	10,190	3,956	13,180	0	1,344
0	341	366	0	0	8,873	1,078
164,155	195,264	209,213	204,849	281,350	272,108	286,087
103,176	104,854	116,256	106,984	157,903	116,345	133,645
60,979	90,410	92,957	97,865	123,447	155,763	152,442
146,839	112,603	142,816	122,113	165,147	175,297	205,304
72,640	83,044	111,146	98,436	131,759	138,951	183,042
74,199	29,559	31,670	23,677	33,388	36,346	22,262
74,117	81,942	92,020	106,745	110,966	132,917	139,803
864	565	818	3,139	3,707	1,419	2,180
45,268	48,994	53,322	64,964	67,179	69,367	70,948
27,985	32,383	37,880	38,642	40,080	62,131	66,675
6,557	11,295	18,245	38,508	16,225	16,273	82,697
0	0	0	0	0	0	0

27. 현 금 및

Cash and

단위 : 원

구 분 Classification	지 대 별		
	도 시 근 교 Suburban		평 Plain
	연 도 초 Beg of Year	연 도 말 End of Year	연 도 초 Beg of Year
현금및준 현금 Cash and Quasi - Cash	2,254,953	3,040,651	1,572,028
현 금 Cash	133,291	147,322	184,326
예금및저금 Deposited Money	1,110,176	1,683,447	581,848
농협및은행예금 Cooperatives	945,531	1,439,337	492,426
우 편 지 금 Post Office	45,806	26,057	11,612
기 타 예 금 Others	118,839	218,053	77,810
대 부 금 품 Loan	512,511	652,076	336,125
현 금 Cash	512,016	650,762	281,973
현 물 Non-Cash	495	1,314	54,152
농 가 현금 Cash	253,000	306,566	224,774
현물 Non-Cash	495	1,020	54,152
비 농 가 현금 Cash	259,016	342,155	55,543
현물 Non-Cash	0	294	0
기 타 현금 Cash	0	2,041	1,656
현물 Non-Cash	0	0	0
갯 돈 Instalment	270,474	283,141	216,449
현 금 Cash	231,357	247,420	104,758
현 물 Non-Cash	39,117	35,721	111,691
보 험 금 Insurance	124,022	147,111	160,604
보 험 금 Insurance	80,084	102,770	108,607
적 립 금 Deposit	43,938	44,341	51,997
유 가 증 권 Securities	88,482	103,267	80,054
국 채 National Bonds	1,592	1,596	9,503
농업금융채권 Agr.Coop.Bonds	58,865	71,953	38,618
기 타 Other Bonds	28,025	29,718	31,933
미 수 입 금 Credit Money	15,997	24,287	12,622
기 타 Others	0	0	0

준 현 금

Quasi Cash

In Won

By Zone				
	중 간 Semi-Plain		산 간 Hilly	
연 도 말 End of Year	연 도 초 Beg of Year	연 도 말 End of Year	연 도 초 Beg of Year	연 도 말 End of Year
1,830,428	1,439,227	1,739,653	1,175,180	1,560,359
214,653	193,859	193,684	148,261	172,803
682,158	451,820	674,233	352,381	549,658
574,177	374,589	583,720	282,490	434,373
18,729	23,151	33,904	31,887	53,092
89,252	54,080	56,609	38,004	62,193
426,248	368,741	392,936	328,669	401,524
344,128	333,382	351,154	315,779	376,215
82,120	35,359	41,782	12,890	25,309
287,242	270,704	251,654	262,844	311,553
82,042	31,648	33,658	12,890	25,309
48,409	57,297	89,205	43,358	55,561
11	1,488	7,686	0	0
8,477	5,381	10,295	9,577	9,101
67	2,223	438	0	0
228,614	214,176	241,167	112,981	159,820
114,021	105,939	122,707	79,767	105,959
114,593	108,237	118,460	33,214	53,861
193,919	111,820	136,696	132,844	149,439
126,586	78,056	98,706	102,091	110,337
67,333	33,564	37,990	30,753	39,102
75,862	77,955	87,057	91,709	97,624
1,865	197	602	3,260	3,624
39,640	45,889	48,042	53,391	60,633
34,357	31,869	38,413	35,058	33,367
8,974	21,056	13,880	8,335	29,491
0	0	0	0	0

28. 농 가 Farm Household

단위 : 원

구 분 Classification	경 지 규 모 별 By Size of Cultivated Land					
	전국평균 Average	0.5 ha 미만 Less than 0.5 ha	0.5 ~ 1.0	1.0 ~ 1.5	1.5 ~ 2.0	2.0 ha 이상 More than 2.0 ha
	연 도 초 Beg. of Year					
	(가) 차 입 처 별 By Borrowing					
농가차입금 F. H. Liabilities	1,792,704	1,157,853	1,477,466	1,939,362	2,272,768	2,645,305
농업협동조합 { County Cooperatives Unit Cooperatives	142,781	65,336	115,287	159,882	175,544	269,058
시 중 은행 Bank	7,498	2,425	8,494	11,241	9,556	9,260
새마을금고 Saemaul Fund	11,672	21,215	7,464	12,169	11,106	12,366
신 용 조 합 Trust Fund	4,976	6,166	5,675	594	9,558	1,638
기타금융기관 Others	53,399	43,440	38,242	68,485	65,514	53,211
비 농 가 Non F. Household	200,372	196,814	120,944	166,392	252,535	425,202
농 가 F. Household	357,349	257,021	313,030	390,413	449,497	448,599

구 분 Classification	지 대 별 By Zone			
	도 시 근 교 Suburban	평 야 Plain	중 간 Semi-Plain	산 간 Hilly
농가차입금 F. H. Liabilities	1,660,394	1,880,977	1,773,048	1,769,259
농업협동조합 { County Cooperatives Unit Cooperatives	85,304	125,629	171,141	126,068
시 중 은행 Bank	53,774	10,567	6,191	392
새마을금고 Saemaul Fund	38,082	4,547	12,603	12,247
신 용 조 합 Trust Fund	16,327	6,833	4,821	2,155
기타금융기관 Others	65,913	80,254	46,499	40,087
비 농 가 Non - F. Household	429,690	190,907	163,690	224,817
농 가 F. Household	226,479	514,393	314,146	311,912

차 입 금

Liabilities

In Won

구 분 Classification	경 지 규 모 별 By Size of Cultivated Land					
	전국평균 Average	0.5 ha 미만 Less than 0.5 ha	0.5 ~ 1.0	1.0 ~ 1.5	1.5 ~ 2.0	2.0 ha 이상 More than 2.0 ha
연 도 말 End of Year						
(가) 차 입 처 별 By Borrowing						
농가차입금 F. H. Liabilities	2,023,922	1,278,391	1,753,370	2,179,729	2,382,898	3,053,065
군조합이상 County 농업협동조합 { Cooperatives	145,873	82,076	132,872	148,446	180,170	247,078
단위조합 Unit Cooperatives	1,191,227	669,194	1,058,303	1,303,782	1,456,787	1,678,230
시 중 은행 Bank	16,621	27,046	16,648	16,328	15,655	11,447
새마을금고 Saemaul Fund	15,449	18,140	14,253	10,977	16,284	25,180
신용조합 Trust Fund	7,116	4,998	5,367	2,179	14,832	5,386
기타금융기관 Others	64,162	75,340	39,347	100,552	53,720	52,087
비 농 가 Non-F. Household	205,089	152,745	172,564	164,387	244,317	395,031
농 가 F. Household	378,385	248,852	314,016	433,078	401,133	638,626

구 분 Classification	지 대 별 By Zone			
	도 시 근 교 Suburban	평 야 Plain	중 간 Semi-Plain	산 간 Hilly
농가차입금 F. H. Liabilities	1,982,403	2,096,138	1,961,037	2,058,144
군조합이상 County 농업협동조합 { Cooperatives	81,404	104,028	192,751	124,432
단위조합 Unit Cooperatives	875,321	1,100,248	1,193,016	1,303,604
시 중 은행 Bank	121,832	11,961	9,515	15,033
새마을금고 Saemaul Fund	61,020	12,357	11,346	16,971
신용조합 Trust Fund	37,347	7,422	7,713	1,842
기타금융기관 Others	84,065	105,979	44,540	55,289
비 농 가 Non-F. Household	423,308	206,366	168,484	222,659
농 가 F. Household	298,106	547,777	333,672	318,314

28. 농 가 Farm Household

단위 : 원

구 분 Classification	경 지 규 모 별 By Size of Cultivated Land					
	전국평균 Average	0.5 ha 미만 Less than 0.5 ha	0.5 ~ 1.0	1.0 ~ 1.5	1.5 ~ 2.0	2.0 ha 이상 More than 2.0 ha
	연 . 도 초 End of Year (-) 용 도 별 By Using					
농 가 차 입 금 F. H. Liabilities	1,792,703	1,157,853	1,477,466	1,939,362	2,272,768	2,845,305
토지및건물구입 Land and Building	383,216	217,758	351,294	449,566	468,711	428,087
대 동 물 구 입 Animal Purchased	310,728	137,824	258,084	368,751	389,983	489,033
농 기 구 구 입 Implements	261,204	78,544	133,776	253,532	450,833	634,782
비 료 구 입 Fertilizers	30,442	10,638	23,270	31,865	37,019	67,749
농 약 구 입 Pesticides	6,907	3,439	4,964	4,331	16,478	11,472
소동물및사료구입 Livestock and Feeds	23,369	32,950	18,015	22,831	20,308	25,647
기타농업자금 Others	88,535	73,444	70,325	88,812	123,351	109,101
겸 업 자 금 Side Business Funds	43,681	64,935	51,718	28,383	23,669	46,094
재 산 적 지 출 Expenditure for Increasing Property	56,341	25,989	52,868	61,304	73,869	79,932
문 화 용 품 비 Household Appliances	13,338	11,512	8,474	18,199	10,404	22,512
관 혼 상 제 비 Ceremonies	60,592	52,280	49,723	61,659	80,638	74,837
교 육 비 Education	81,467	58,992	77,576	74,960	107,559	111,794
채무상환및이자 Debt and Interest	201,953	155,748	147,881	238,003	232,056	318,151
기 타 자 금 Other Funds	230,930	233,800	229,498	237,166	237,890	226,114

구 분 Classification	지 대 별 By Zone			
	도 시 근 교 Suburban.	평 야 Plain	중 간 Semi-Plain	산 간 Hilly
농 가 차 입 금 F. H. Liabilities	1,860,394	1,880,877	1,773,048	1,789,259
토지및건물구입 Land and Building	458,730	498,379	334,996	348,073
대 동 물 구 입 Animal Purchased	204,810	231,649	368,890	308,815
농 기 구 구 입 Implements	141,672	288,774	270,005	244,761
비 료 구 입 Fertilizers	20,462	25,740	26,348	40,980
농 약 구 입 Pesticides	7,521	9,148	5,880	6,464
소동물및사료구입 Livestock and Feeds	60,104	12,483	24,576	25,044
기타농업자금 Others	78,384	128,336	78,283	72,858
겸 업 자 금 Side Business Funds	90,633	37,349	23,918	68,538
재 산 적 지 출 Expenditure for Increasing Property	10,530	75,609	70,868	28,326
문 화 용 품 비 Household Appliances	30,569	18,648	8,671	13,070
관 혼 상 제 비 Ceremonies	27,906	66,854	56,064	66,392
교 육 비 Education	92,461	83,401	77,630	83,577
채무상환및이자 Debt and Interest	276,682	155,089	215,945	209,041
기 타 자 금 Other Funds	159,930	249,418	210,974	253,320

차 입 금

Liabilities

In Won

구 분 Classification	경 지 규 모 별 By Size of Cultivated Land					
	전국평균 Average	0.5 ha 미만 Less than 0.5 ha	0.5 ~ 1.0	1.0 ~ 1.5	1.5 ~ 2.0	2.0 ha 이상 More than 2.0 ha
농가차입금 F. H. Liabilities	2,023,922	1,278,391	1,753,370	2,179,729	2,382,898	3,053,065
토지및건물구입 Land and Building	418,765	199,294	420,773	511,888	494,254	355,793
대 동물 구입 Animal Purchased	290,500	129,929	283,999	322,383	327,083	442,901
농기구구입 Implements	267,539	90,802	148,305	283,934	449,537	551,487
비료구입 Fertilizers	31,356	7,153	18,426	34,965	42,353	79,012
농약구입 Pesticides	9,549	2,250	7,065	7,765	22,693	15,099
소동물및사료구입 Livestock and Feeds	30,150	27,963	24,441	25,052	21,294	84,193
기타농업자금 Others	115,461	89,370	97,700	84,719	154,313	203,446
겸업자금 Side Business Funds	72,247	158,493	63,236	52,747	24,529	97,261
재산적지출 Expenditure for Increasing Property	70,145	53,090	56,968	86,205	63,142	115,480
문화용품비 Household Appliances	19,370	16,413	11,656	27,941	11,132	35,771
관혼상제비 Ceremonies	88,911	68,212	67,035	94,386	96,822	176,387
교육비 Education	96,882	53,052	98,601	87,775	134,400	141,710
채무상환및이자 Debt and Interest	242,326	173,102	178,228	308,732	263,834	358,637
기타자금 Other Funds	270,721	209,268	276,937	251,237	277,512	395,888

구 분 Classification	지 대 별 By Zone			
	도시근교 Suburban	평야 Plain	중간 Semi-Plain	산간 Hilly
농가차입금 F. H. Liabilities	1,982,403	2,096,138	1,961,037	2,058,144
토지및건물구입 Land and Building	482,638	509,195	365,631	411,021
대 동물 구입 Animal Purchased	216,547	207,720	340,801	297,529
농기구구입 Implements	144,758	307,073	269,006	252,121
비료구입 Fertilizers	16,280	23,169	31,444	39,697
농약구입 Pesticides	8,596	10,876	8,202	10,464
소동물및사료구입 Livestock and Feeds	77,060	21,389	34,508	24,524
기타농업자금 Others	81,971	140,013	109,461	109,169
겸업자금 Side Business Funds	189,547	58,074	28,891	124,987
재산적지출 Expenditure for Increasing Property	76,107	83,893	81,580	43,304
문화용품비 Household Appliances	22,890	30,366	11,157	21,374
관혼상제비 Ceremonies	93,877	91,430	93,091	80,652
교육비 Education	90,663	99,938	95,864	96,749
채무상환및이자 Debt and Interest	268,313	217,274	240,735	260,242
기타자금 Other Funds	213,156	295,728	250,666	286,311

농가경제조사

FARM HOUSEHOLD ECONOMY SURVEY

제 4 부

Chapter 4

통계표 III
(월 별)

Table of Statistics(III)
(by Month)

월 별

by Month

※ 월별자료는 원부사항의 수입(재고농산물증감액, 대동식물증감액)과 지출(재고생산자재증감액, 감가상각비)이 포함되지 않은 것이므로 농업조수입, 농업경영비, 가계비(주택비)의 월별 합계는 연간자료와 차이가 있음을 유의하여 주시기 바랍니다.

1. 농 가 경 제

Major Indicators of Farm Household

단위 : 원

구 분 Classification	농업소득 Agr. Income			농외소득 Non-Agricultural				
	농업조수입 Agr. Gross Receipts	농업경영비 Agr. Management Expenditures		겸업소득 Side Business Income		사업이외		
				겸업수입 Side Business Receipts	겸업지출 Side Business Expenditures			
	전 국 평 균							
1985	3,037,780	4,630,517	1,592,737	2,037,310	214,442	565,577	351,135	845,545
1	191,496	263,456	71,960	175,271	14,578	31,120	16,542	68,854
2	136,109	203,255	67,146	174,818	15,307	40,129	24,822	57,167
3	120,011	219,856	99,845	188,970	13,811	35,964	22,153	71,331
4	101,829	239,008	137,179	174,681	18,207	45,682	27,475	71,525
5	87,434	251,563	164,129	167,107	18,613	46,087	27,474	80,409
6	150,134	299,329	149,195	166,987	20,168	46,444	26,276	86,013
7	269,188	374,804	105,616	130,618	14,369	37,002	22,633	62,651
8	285,798	383,314	97,516	129,196	9,303	43,854	34,551	60,728
9	293,349	383,407	90,058	177,079	24,193	51,505	27,312	81,877
10	276,749	463,680	186,931	148,887	9,715	53,063	43,348	72,951
11	597,206	834,309	237,103	190,693	25,066	63,978	38,912	77,270
12	528,477	714,536	186,059	213,003	31,112	70,749	39,637	54,769
	0.5 ha 미 만							
1985	903,194	1,855,583	952,389	2,756,206	375,336	1,188,605	813,289	1,392,508
1	36,650	104,083	67,433	224,487	26,711	49,348	22,637	91,681
2	35,597	83,103	47,506	203,745	16,504	55,107	38,603	80,157
3	53,468	122,341	68,873	241,434	22,140	63,166	41,026	109,628
4	12,058	108,822	96,764	220,705	24,008	97,212	73,204	107,616
5	△ 2,624	118,597	121,221	191,280	16,300	108,432	92,132	109,206
6	54,029	157,664	103,635	210,018	15,712	110,480	94,768	127,905
7	109,199	187,909	78,710	195,319	32,600	94,017	61,417	116,319
8	90,892	168,489	77,597	205,611	42,891	126,880	83,989	98,117
9	92,391	153,913	61,522	250,677	51,641	119,732	68,091	125,652
10	125,188	193,402	68,214	234,197	31,417	109,900	78,483	121,841
11	131,676	223,252	91,576	311,224	54,437	137,218	82,781	170,233
12	164,670	234,008	69,338	267,509	40,975	117,113	76,138	134,153
	0.5 ~ 1.0							
1985	2,150,700	3,239,155	1,088,455	2,330,735	203,815	457,107	253,292	1,102,474
1	125,653	172,805	47,152	196,403	16,171	35,535	19,364	85,995
2	81,217	128,450	47,233	195,631	15,121	30,100	14,979	69,311
3	79,421	151,787	72,366	216,200	20,660	33,161	12,501	87,633
4	78,399	172,209	93,810	166,987	19,195	49,546	30,351	77,304
5	125,997	231,682	105,685	191,629	16,664	45,384	28,720	101,374
6	102,262	212,781	110,519	192,389	9,373	22,821	13,448	118,149
7	209,642	283,968	74,326	168,406	13,903	24,180	10,277	82,988
8	179,231	244,330	65,099	150,225	10,485	23,836	13,351	77,539
9	243,430	296,163	52,733	199,138	18,600	34,268	15,668	107,454
10	191,847	341,878	150,031	168,223	3,100	37,303	34,203	90,539
11	392,692	537,786	145,094	224,706	29,646	58,717	29,071	104,975
12	340,909	465,316	124,407	260,798	30,897	62,256	31,359	99,213

주요지표 (경지규모별)

Economy (By Size of Cultivated Land)

In Won								
Income			농가소득 F. H. Income	조세공과 제부담금 Taxes & pub. Charges	가처분 농가소득 Disposable Income	가계비 Living Expenses	분가지출 Branch Family Expenditure	농가경제 잉여및손실 Surplus or Deficit
소득	Non-Business Income	이전수입 Transferred Income						
사업외수입 Non-Business Receipts	사업외지출 Non-Business Expenditures							
Average								
1,068,006	222,461	977,323	5,075,090	46,577	5,028,513	4,623,082	36,767	368,664
85,316	16,462	91,839	366,767	3,070	363,697	370,270	4,205	△ 10,778
66,927	9,760	102,344	310,927	1,048	309,879	425,958	1,249	△ 117,328
79,204	7,873	103,828	308,981	3,429	305,552	419,063	4,128	△ 117,639
80,583	9,058	84,949	276,510	1,041	275,469	369,852	770	△ 95,153
87,754	7,345	68,085	254,541	5,492	249,049	318,464	1,093	△ 70,508
104,503	18,490	60,806	317,121	1,191	315,930	301,712	782	13,436
81,232	18,581	53,598	399,806	2,393	397,413	307,859	326	89,228
70,204	9,476	59,165	414,994	1,010	413,984	360,865	2,573	50,546
93,337	11,460	71,009	470,428	9,144	461,284	397,409	2,772	61,103
85,108	12,157	66,221	425,636	1,894	423,742	322,716	585	100,441
110,565	33,295	88,357	787,899	5,820	782,079	478,945	2,330	300,804
123,273	68,504	127,122	741,480	11,045	730,435	549,969	15,954	164,512
Less than 0.5 ha								
1,512,107	119,599	988,362	3,659,400	33,770	3,625,630	3,661,213	14,252	△ 49,835
102,903	11,222	106,095	261,137	1,690	259,447	280,309	0	△ 20,862
88,071	7,914	107,084	239,342	1,027	238,315	325,188	0	△ 86,873
116,547	6,919	109,666	294,902	4,100	290,802	348,935	611	△ 58,744
113,393	5,777	89,081	232,763	1,248	231,515	328,687	0	△ 97,172
112,182	2,976	65,774	188,656	5,202	183,454	259,573	3,495	△ 79,614
137,351	9,446	66,401	264,047	1,478	262,569	260,594	0	1,975
125,512	9,193	46,400	304,518	2,386	302,132	239,863	536	61,733
107,766	9,649	64,603	296,503	925	295,578	277,043	0	18,535
131,234	5,582	73,384	343,068	6,124	336,944	307,375	0	29,569
131,746	9,905	80,939	359,385	1,446	357,939	271,277	1,021	85,641
178,004	7,771	86,554	442,900	2,444	440,456	344,815	6,420	89,221
167,398	33,245	92,381	432,179	5,700	426,479	417,554	2,169	6,756
0.5 ~ 1.0								
1,274,801	172,327	1,024,446	4,481,435	34,150	4,447,285	4,240,304	23,197	183,784
100,670	14,675	94,237	322,056	2,520	319,536	347,437	248	△ 28,149
76,944	7,633	111,199	276,848	837	276,011	378,863	3,290	△ 106,142
95,895	8,262	107,907	295,621	2,586	293,035	372,605	2,538	△ 82,108
87,784	10,480	70,488	245,386	1,100	244,286	330,476	653	△ 86,843
108,805	7,431	73,591	317,626	5,394	312,232	311,023	145	1,064
130,725	12,576	64,867	294,651	1,420	293,231	274,065	0	19,166
98,450	15,462	71,515	378,048	2,337	375,711	288,261	0	87,450
85,147	7,608	62,201	329,456	1,129	328,327	331,461	19	△ 3,153
115,609	8,155	73,084	442,568	7,575	434,993	368,663	6,818	59,512
98,494	7,955	74,584	360,070	1,334	358,736	303,314	692	54,730
130,323	25,348	90,085	617,398	2,037	615,361	442,530	431	172,400
145,955	46,742	130,688	601,707	5,881	595,826	491,606	8,363	95,857

1. 농 가 경 제

Major Indicators of Farm Household

단위: 원

구 분 Classification	농업소득 Agr. Income			농 외 소득 Non-Agricultural				
	농업조수입 Agr. Gross Receipts	농업경영비 Agr. Management Expenditures		겸업소득 Side Business Income		사업외의		
				겸업수입 Side Business Receipts	겸업지출 Side Business Expenditures			
	1.0 ~ 1.5							
1985	3,346,849	5,001,257	1,854,408	1,804,788	192,011	470,085	278,074	643,661
1	200,221	286,872	86,651	154,818	10,495	26,408	15,913	56,606
2	157,914	230,112	72,198	170,092	13,338	26,845	13,507	44,821
3	134,901	237,912	103,011	185,234	15,082	31,199	16,117	55,267
4	97,493	231,577	134,083	169,745	12,469	33,897	21,428	58,375
5	110,847	279,831	168,984	149,155	17,022	28,529	11,507	69,633
6	192,581	336,956	144,375	148,215	24,880	49,151	24,271	70,568
7	305,947	409,526	103,580	108,535	11,218	34,573	23,355	47,819
8	291,228	382,092	90,864	113,345	12,069	37,779	25,710	48,297
9	324,160	416,860	92,700	138,077	13,655	43,046	29,391	59,461
10	273,594	490,225	216,631	120,020	10,101	40,165	30,064	56,488
11	657,255	887,465	230,210	147,303	13,716	46,877	33,161	57,435
12	600,708	811,829	211,121	200,249	37,966	71,616	33,650	18,891
	1.5 ~ 2.0							
1985	4,334,193	6,420,122	2,085,939	1,550,855	173,750	384,224	210,474	490,642
1	336,298	420,853	84,555	142,690	11,734	14,490	2,756	52,292
2	199,350	287,536	88,186	146,970	23,371	81,293	57,922	43,911
3	154,505	293,368	138,863	111,790	△10,625	28,983	39,608	43,263
4	143,947	320,893	176,946	155,755	12,806	14,548	1,742	71,327
5	59,160	269,399	210,239	121,298	5,483	12,796	7,313	56,394
6	183,605	361,637	178,032	114,776	11,227	14,559	3,332	51,083
7	366,282	491,775	125,493	79,902	5,338	19,254	13,916	30,809
8	389,753	500,973	111,220	117,077	22,524	31,305	8,781	35,007
9	396,682	500,279	103,597	119,025	9,255	14,453	5,198	44,050
10	428,170	654,961	226,791	128,201	16,009	44,974	28,965	49,888
11	878,011	1,266,574	388,563	160,212	23,647	41,685	18,038	24,650
12	798,420	1,051,874	253,454	153,159	42,981	65,884	22,903	△12,032
	2.0 ha 이 상							
1985	5,960,018	9,090,683	3,130,665	1,414,543	47,057	371,508	324,451	395,133
1	416,061	514,025	97,964	136,482	1,511	22,562	21,051	36,824
2	323,724	446,096	122,372	114,054	8,738	18,539	9,801	33,074
3	259,786	428,112	168,326	148,993	9,015	18,939	9,924	44,265
4	229,028	504,972	275,944	158,394	14,426	23,357	8,931	42,664
5	73,603	402,062	328,459	154,273	26,922	33,869	6,947	48,721
6	245,311	532,408	287,097	110,718	10,879	16,930	6,051	33,892
7	438,977	645,789	206,812	73,948	11,644	26,406	14,762	21,248
8	684,744	885,362	200,618	30,250	△52,935	27,693	80,628	33,629
9	485,787	700,566	214,779	192,707	43,221	65,994	22,773	65,599
10	514,779	839,227	324,448	90,110	△6,543	53,086	59,629	38,383
11	1,257,954	1,762,928	504,974	86,589	2,743	40,321	37,578	532
12	1,030,264	1,429,136	398,872	118,025	△22,564	23,812	46,376	△3,698

주요 지표 (경지규모별)

Economy (By Size of Cultivated Land)

In Won								
Income			농가소득 F·H· Income	조세공과 제부담금 Taxes & pub. Charges	가처분 농가소득 Disposable Income	가계비 Living Expenses	분가지출 Branch family Expenditure	농가경제 잉여및손실 Surplus or Deficit
소득 Non-Business Income	이전수입							
	사업이외수입 Non-Business Receipts	사업이외지출 Non-Business Expenditures						
1.0 ~ 1.5								
892,524	248,863	969,116	5,151,637	36,663	5,114,974	4,724,664	55,665	334,645
76,457	19,851	87,717	355,039	2,792	352,247	394,933	0	△ 42,686
58,650	13,829	111,933	328,006	488	327,518	456,529	585	△ 129,596
62,082	6,815	114,885	320,135	2,767	317,368	441,772	4,166	△ 128,570
69,510	11,135	98,901	267,238	708	266,530	382,822	0	△ 116,292
77,906	8,273	62,500	260,002	4,722	255,280	310,430	1,676	△ 56,826
90,513	19,945	52,767	340,796	865	339,931	293,175	3,259	43,497
67,075	19,256	49,498	414,482	2,550	411,932	330,113	0	81,819
56,114	7,817	52,979	404,573	793	403,780	345,265	0	58,515
71,020	11,559	64,961	462,237	9,102	453,135	411,961	1,682	39,492
66,906	10,418	53,431	393,614	1,592	392,022	308,165	0	83,857
95,390	37,955	76,152	804,558	3,004	801,554	462,302	0	339,252
100,901	82,010	143,392	800,957	7,280	793,677	587,197	44,297	162,183
1.5 ~ 2.0								
775,038	284,396	886,463	5,885,038	57,396	5,827,642	5,193,444	29,586	604,612
69,842	17,550	78,664	478,988	5,072	473,916	423,907	0	50,009
53,361	9,450	79,688	346,320	1,182	345,138	471,719	173	△ 126,754
52,919	9,656	79,152	266,295	3,515	262,780	453,312	9,669	△ 200,201
76,368	5,041	71,622	299,702	1,055	298,647	375,299	2,591	△ 79,243
64,486	8,092	59,421	180,458	6,194	174,264	335,204	0	△ 160,940
72,388	21,305	52,466	298,381	982	297,399	312,978	592	△ 16,171
54,204	23,395	43,755	446,184	2,089	444,095	358,218	1,372	84,505
47,421	12,414	59,546	506,830	826	506,004	416,819	774	88,411
56,374	12,324	65,720	515,707	11,602	504,105	457,103	0	47,002
64,275	14,387	62,304	556,371	2,035	554,336	369,363	103	184,870
77,534	52,884	111,915	1,038,223	10,065	1,028,158	590,958	7,977	429,223
85,866	97,898	122,210	951,579	12,779	938,800	628,564	6,335	303,901
More than 2.0 ha								
747,430	352,297	972,353	7,374,561	109,028	7,265,533	6,171,073	89,654	1,004,806
56,767	19,943	98,147	552,543	5,816	546,727	461,562	40,433	44,732
42,785	9,711	72,242	437,778	3,101	434,677	587,755	0	△ 153,078
51,856	7,591	95,713	408,779	6,689	402,090	618,005	3,706	△ 219,621
53,856	11,192	101,304	387,422	1,385	386,037	486,974	1,048	△ 101,985
58,128	9,407	78,630	227,876	7,023	220,853	404,043	0	△ 183,190
73,520	39,628	65,947	356,029	1,343	354,686	452,119	0	△ 97,433
51,953	30,705	41,056	512,925	3,025	509,900	348,339	0	161,561
46,465	12,836	49,556	714,994	1,604	713,390	509,283	16,450	187,657
90,849	25,250	83,887	678,494	14,235	664,259	490,705	607	172,947
63,227	24,844	58,270	604,889	4,633	600,256	414,979	0	185,277
52,590	52,058	83,314	1,344,543	21,303	1,323,240	654,544	0	668,696
105,434	109,132	144,287	1,148,289	38,871	1,109,418	742,765	27,410	339,243

1. 농 가 경 제

Major Indicators of Farm

단위 : 원

구분 Classification	농업소득 Agr. Income			농외소득 Non-Agricultural				
	농업조수입 Agr. Gross Receipts	농업경영비 Agr. Management Expenditures		겸업소득 Side-Business Income			사업이외	
				겸업수입 Side Business Receipts	겸업지출 Side Business Expenditures			
	도 시 군 교							
1985	2,172,226	4,109,176	1,936,950	3,723,869	548,891	1,376,514	826,623	1,973,111
1	108,230	208,106	99,876	285,621	26,677	68,677	42,000	157,137
2	79,897	192,444	112,547	235,236	△ 890	65,731	66,621	145,609
3	95,100	231,917	136,817	309,353	26,316	80,833	54,517	170,637
4	64,770	205,932	141,162	353,566	65,541	119,126	53,585	146,158
5	79,292	264,203	184,911	348,773	78,327	149,912	71,585	182,238
6	68,798	239,612	170,814	461,928	186,233	269,302	83,069	185,750
7	220,875	346,549	125,674	216,302	2,882	62,019	59,137	159,081
8	250,847	422,159	171,312	260,930	29,969	95,983	66,014	143,034
9	249,668	371,573	121,905	353,501	60,372	130,170	69,798	189,840
10	210,713	413,307	202,594	257,487	33,549	146,254	112,705	143,010
11	420,217	636,099	215,882	282,170	25,672	110,646	84,974	172,209
12	323,819	577,275	253,456	359,002	15,243	77,861	62,618	178,408
	평 야							
1985	3,105,842	4,707,649	1,602,007	2,028,782	236,695	564,250	327,555	853,143
1	222,499	300,942	78,443	162,899	17,189	42,342	25,153	55,296
2	151,454	217,847	66,393	153,107	20,844	37,107	16,263	49,640
3	127,745	227,514	99,769	181,336	33,995	54,897	20,902	72,904
4	125,670	255,545	129,875	170,520	17,791	46,718	28,927	76,586
5	115,242	258,578	143,336	157,223	20,366	41,878	21,512	74,886
6	184,936	346,630	161,694	188,640	21,266	39,075	17,809	101,304
7	270,842	384,974	114,132	133,400	15,692	30,576	14,884	64,695
8	287,690	387,037	99,347	133,839	12,196	29,718	17,522	60,966
9	210,777	291,913	81,136	163,363	11,760	35,319	23,559	80,584
10	227,826	376,425	148,599	128,867	△ 13,652	41,802	55,454	74,996
11	585,451	846,415	260,964	186,935	23,167	64,229	41,062	82,168
12	595,510	813,829	218,319	268,653	56,081	100,589	44,508	59,118

주요 지표 (지대별)

Household Economy (By Zone)

Income			In Won					
소득	Non-Business Income	이전수입	농가소득	조세공과 제부담금	가처분 농가소득	가계비	분가지출	농가경제 잉여및손실
사업이외수입 Non - Business Receipts	사업이외지출 Non - Business Expenditures	Transferred Income	F. H. Income	Taxes & Pub.Charges	Disposable Income	Living Expenes	Branch Family Expenditure	Surplus or Deficit
Suburban								
2,165,124	192,013	1,200,867	5,896,095	63,328	5,832,769	5,728,154	198,651	△ 84,036
170,512	13,375	101,807	393,851	4,787	389,064	403,692	0	△ 14,628
152,020	6,411	90,517	315,133	1,505	313,628	481,232	0	△ 167,604
178,907	8,270	112,400	404,453	4,760	399,693	558,378	0	△ 158,685
153,519	7,361	141,867	418,336	2,585	415,751	472,078	0	△ 56,327
191,597	9,359	88,208	428,065	12,533	415,532	420,552	1,192	△ 6,212
199,982	14,232	89,945	530,726	2,726	528,000	366,811	0	161,189
178,432	19,351	54,339	437,177	1,810	435,367	381,356	1,200	52,811
153,428	10,394	87,927	511,777	1,790	509,987	470,429	0	39,558
202,704	12,864	103,289	603,169	17,907	585,262	534,726	0	50,536
156,560	13,550	80,928	468,200	2,361	465,839	448,006	8,359	9,474
202,127	29,918	84,289	702,387	2,532	699,855	618,140	0	81,715
225,336	46,928	165,351	682,821	8,030	674,791	572,754	177,900	△ 75,863
Plain								
1,067,444	214,301	938,944	5,134,424	56,982	5,077,442	4,627,316	48,066	402,060
77,432	22,136	90,414	385,398	5,041	380,357	403,556	0	△ 23,199
61,121	11,481	82,623	304,561	559	304,002	401,358	5,143	△ 102,499
78,132	5,228	74,437	309,081	3,861	305,220	402,088	4,561	△ 101,429
85,805	9,219	76,143	296,190	876	295,314	356,983	1,170	△ 62,839
82,150	7,264	61,971	272,465	6,249	266,216	329,555	3,448	△ 66,787
122,617	21,313	66,070	373,576	901	372,675	316,954	2,858	52,863
82,168	17,473	53,013	404,242	1,776	402,466	303,725	0	98,741
70,329	9,363	60,677	421,529	664	420,865	377,520	10,217	33,128
88,704	8,120	71,019	374,140	10,543	363,597	377,905	9,164	△ 23,472
81,777	6,781	67,523	356,693	1,157	355,536	325,137	0	30,399
109,012	26,844	81,600	772,386	7,100	765,286	447,468	440	317,378
128,197	69,079	153,454	864,163	18,255	845,908	585,067	11,065	249,776

1. 농 가 경 제

Major Indicators of farm-

단위 : 원

구 분 Classification	농 업 소 득 Agr. Income			농 외 소 득 Non - Agricultural				
	농업조수입 Agr. Gross Receipts	농업경영비 Agr. Management Expenditures		겸 업 소 득 Side Business Income				
				겸 업 수입 Side Business Receipts	겸 업 지출 Side Business Expenditures			
	중			간				
1985	2,946,305	4,600,395	1,654,090	2,037,635	220,594	610,120	389,528	803,365
1	182,104	262,246	80,142	188,143	14,836	26,412	11,576	68,729
2	124,314	189,899	65,585	191,592	22,029	54,188	32,159	55,188
3	122,121	218,804	96,683	189,409	5,072	32,608	27,536	67,745
4	79,528	216,948	137,420	169,867	14,420	45,050	30,630	69,095
5	91,238	268,927	177,689	150,004	11,806	49,483	37,677	75,157
6	173,663	328,980	155,317	159,426	22,335	48,120	25,785	73,220
7	253,952	357,492	103,540	126,155	18,354	49,927	31,573	56,091
8	245,006	335,747	90,741	131,780	18,025	53,101	35,076	58,198
9	274,280	366,569	92,289	174,686	21,763	55,009	33,246	77,572
10	277,386	477,520	200,134	149,250	20,918	55,331	34,413	67,965
11	588,400	852,255	263,855	206,370	31,346	73,777	42,431	84,640
12	534,313	725,008	190,695	200,953	19,690	67,114	47,424	49,765
	산			간				
1985	3,229,165	4,684,168	1,455,003	1,807,257	141,949	393,247	251,298	738,332
1	191,729	243,772	52,043	152,131	10,512	23,479	12,967	67,166
2	147,914	211,379	63,465	160,678	4,262	20,018	15,756	53,269
3	114,672	213,644	98,972	177,437	8,141	19,504	11,363	61,013
4	118,464	260,427	141,963	159,314	16,981	35,439	18,458	60,410
5	61,912	221,050	159,138	172,275	18,026	30,251	12,225	77,477
6	102,969	231,232	128,263	119,037	△ 6,851	18,694	25,545	77,358
7	295,120	394,112	98,992	122,448	9,605	21,133	11,528	56,364
8	343,968	438,822	94,854	103,679	△ 7,540	35,102	42,642	52,413
9	389,072	478,590	89,518	166,214	32,024	48,332	16,308	73,534
10	323,072	519,804	196,732	148,707	9,458	45,698	36,240	68,246
11	642,927	828,601	185,674	159,755	18,023	44,097	26,074	50,284
12	497,346	642,735	145,389	165,582	29,308	51,500	22,192	40,798

주요지표(지대별)

Household Economy(By Zone)

Income		이전수입 Transferred Income	농가소득 F. H. Income	조세공과 제부담금 Taxes & Pub. Charges	가처분 농가소득 Disposable Income	가계비 Living Expenses	분가지출 Branch Family Expenditure	In Won 농가경제 잉여및손실 Surplus or Deficit
사업이외소득 Non-Business Income	사업이외지출 Non-Business Expenditures							

Semi - plain

1,021,734	218,369	1,013,676	4,983,940	41,898	4,942,042	4,595,465	15,544	331,033
82,496	13,767	104,578	370,247	2,514	367,733	374,036	484	△ 6,787
65,227	10,039	114,375	315,906	959	314,947	440,241	61	△ 125,355
74,869	7,124	116,592	311,530	3,125	308,405	432,022	3,534	△ 127,151
75,286	6,191	86,352	249,395	1,097	248,298	377,756	295	△ 129,753
82,250	7,093	63,041	241,242	4,687	236,555	295,046	344	△ 58,835
95,000	21,780	63,871	333,089	1,203	331,886	310,298	248	21,340
74,959	18,868	51,710	380,107	2,646	377,461	303,216	4	74,241
63,956	5,758	55,557	376,786	1,094	375,692	338,659	331	36,702
85,486	7,914	75,351	448,966	8,748	440,218	392,744	1,143	46,331
77,800	9,835	60,367	426,636	1,553	425,083	311,471	549	113,063
118,032	33,392	90,384	794,770	4,827	789,943	467,754	1,009	321,180
126,373	76,608	131,498	735,266	9,445	725,821	552,222	7,542	166,057

Hilly

976,873	238,541	926,976	5,036,422	42,446	4,993,976	4,502,095	35,199	456,682
83,277	16,111	74,453	343,860	2,047	341,813	334,730	13,049	△ 5,966
61,791	8,522	103,147	308,592	1,483	307,109	418,120	0	△ 111,011
71,886	10,873	108,283	292,109	3,313	288,796	395,320	5,166	△ 111,690
73,426	13,016	81,923	277,778	879	276,899	354,902	1,205	△ 79,208
84,940	7,463	76,772	234,187	4,997	229,190	326,995	258	△ 98,063
89,841	12,483	48,530	222,006	1,184	220,822	269,254	0	△ 48,432
75,311	18,947	56,479	417,568	2,611	414,957	307,000	892	107,065
66,837	14,424	58,806	447,647	1,055	446,592	362,407	18	84,167
92,147	18,613	60,656	555,286	7,364	547,922	399,557	391	147,974
87,489	19,243	71,003	471,779	2,857	468,922	318,380	0	150,542
88,923	38,639	91,448	802,682	6,619	796,063	498,869	5,898	291,296
101,005	60,207	95,476	662,928	8,037	654,891	516,561	8,322	130,008

2. 농 업 조

Agricultural Gross Receipts

단위 : 원

구 분 Classification	농업조수입 Agr. Gross Receipts	농 작 물 수 Crop Receipts							
		계 Total	미 곡 Rice	맥 류 Wheat & Barley	잡 곡 Misc. Grain	두 류 Pulses	서 류 Potatoes	채 소 Vegetables	특용작물 Special Crops
전 국 평 균									
1985	4,630,517	4,230,702	2,480,096	126,976	27,722	91,982	64,085	889,802	221,376
1	263,456	246,222	168,584	741	865	11,268	3,081	20,955	10,805
2	203,255	187,899	128,477	643	666	5,598	5,113	18,391	7,182
3	219,856	195,540	134,808	731	842	4,425	5,333	22,531	11,610
4	239,008	216,874	134,147	930	373	3,204	8,855	45,985	8,150
5	251,563	226,625	122,440	621	340	3,067	3,012	81,432	5,532
6	299,329	256,132	127,511	7,094	1,081	3,921	5,071	100,580	4,575
7	374,804	332,567	110,497	98,442	3,677	2,835	4,969	89,880	9,631
8	383,314	334,127	139,832	13,031	1,737	2,683	7,929	128,256	13,195
9	383,407	335,104	132,463	1,271	568	4,123	3,093	127,898	22,785
10	463,680	416,921	227,166	1,125	1,028	6,721	2,979	86,518	48,961
11	834,309	806,192	582,688	1,136	2,730	18,945	3,198	95,594	52,452
12	714,536	676,499	471,483	1,211	13,815	25,192	11,452	71,782	26,498
0. 5 ha 미 만									
1985	1,855,583	1,329,257	714,333	44,245	10,647	38,551	17,202	357,685	39,691
1	104,083	88,338	59,571	481	175	4,453	3,318	8,714	1,459
2	83,103	68,358	50,523	407	188	2,508	1,271	7,257	3,266
3	122,341	77,760	52,504	405	1,429	1,800	1,852	11,102	1,162
4	108,822	75,462	43,937	458	44	1,434	1,279	21,321	1,991
5	118,597	79,958	47,670	333	79	1,167	1,157	22,529	1,892
6	157,664	107,453	41,386	3,312	58	1,857	711	48,015	1,043
7	187,909	121,314	34,663	33,379	244	1,622	1,077	40,750	2,427
8	168,489	99,421	40,874	2,637	400	1,408	1,000	42,383	3,624
9	153,913	101,153	44,008	633	203	1,781	1,247	38,083	4,786
10	193,402	111,221	67,343	748	425	2,599	901	26,156	1,843
11	223,252	200,758	117,880	620	1,310	8,932	1,403	56,191	5,280
12	234,008	198,061	113,974	832	6,092	8,990	1,986	35,184	10,918
0. 5 ~ 1. 0									
1985	3,239,155	2,958,748	1,663,258	106,155	18,032	64,110	40,054	719,627	144,885
1	172,805	157,117	118,699	624	419	6,571	3,318	12,831	6,284
2	128,450	115,680	86,176	611	254	4,549	2,213	15,703	3,865
3	151,787	135,079	96,835	513	643	3,362	1,828	21,483	6,759
4	172,209	157,210	89,084	1,188	441	2,327	4,277	51,505	3,020
5	231,682	214,059	91,822	473	281	3,590	3,127	101,375	3,335
6	212,781	182,283	72,217	5,811	202	2,993	2,958	89,002	5,796
7	283,968	258,656	78,537	85,038	4,774	2,122	5,392	64,469	7,461
8	244,330	216,989	88,597	7,353	1,252	2,314	2,363	71,677	15,233
9	296,163	262,304	96,960	1,566	293	3,725	1,873	90,369	29,857
10	341,878	311,126	182,378	990	212	4,909	1,597	70,852	21,550
11	537,786	518,256	379,788	997	1,782	13,379	2,749	66,464	25,342
12	465,316	429,989	282,165	991	7,479	14,269	8,359	63,897	16,383

수 입 (경지규모별)

(By Size of Cultivated Land)

In Won

입				농 작 물 이 외 수 입 Non-Crop Receipts					
과 수 Fruits	화 껍 Floriculture	기 타 Others	부 산 물 By- Products	계 Total	축 산 물 Livestock Products	양 축 Livestock	가 금 Poulties	양 잠 Sericulture	기 타 Others
Average									
278,353	12,807	10,552	26,951	399,815	129,495	198,803	51,200	17,386	2,931
27,601	660	26	1,636	17,234	9,542	5,141	2,428	4	119
19,500	848	0	1,481	15,356	8,139	3,793	2,979	0	445
10,384	2,097	376	2,403	24,316	8,273	9,310	6,504	0	229
12,206	1,240	337	1,447	22,134	8,978	11,940	1,143	0	73
612	1,296	6,633	1,640	24,938	10,281	10,783	3,739	0	135
2,022	1,611	1,319	1,347	43,197	12,586	14,581	5,859	10,121	50
9,845	1,360	108	1,323	42,237	12,337	22,192	7,119	496	93
24,568	1,209	92	1,595	49,187	12,636	31,313	5,070	30	138
40,059	755	376	1,713	48,303	11,646	27,878	4,267	4,398	114
39,561	306	237	2,319	46,759	11,270	23,417	9,392	2,323	357
42,150	796	389	6,114	28,117	11,182	14,615	2,092	8	220
49,845	629	659	3,933	38,037	12,625	23,840	608	6	958
Less than 0.5 ha									
63,926	25,682	5,299	11,996	526,326	54,148	227,473	236,362	5,467	2,876
7,940	1,167	0	1,060	15,745	3,832	1,457	10,271	0	185
341	1,837	0	760	14,745	3,264	1,286	10,109	0	86
815	5,778	38	875	44,581	1,172	5,361	37,843	0	205
50	4,154	0	794	33,360	2,160	28,797	2,329	0	74
96	0	4,235	800	38,639	5,221	9,205	23,716	0	497
4,848	4,624	993	606	50,211	4,403	6,681	35,760	3,285	82
3,727	2,912	0	513	66,595	4,789	31,204	30,016	208	378
6,015	597	32	451	69,068	6,672	33,842	28,207	0	347
8,985	902	1	524	52,760	4,760	39,726	6,864	1,177	233
9,772	307	0	1,127	82,181	8,318	22,177	50,657	796	233
5,542	1,453	0	2,147	22,494	4,610	17,290	321	0	273
15,795	1,951	0	2,339	35,947	4,947	30,447	269	1	283
0.5 ~ 1.0									
163,531	12,044	7,883	19,169	280,407	110,819	139,146	10,121	17,102	3,219
7,178	0	81	1,112	15,688	10,274	3,540	1,770	0	104
1,201	0	0	1,108	12,770	7,875	2,021	1,810	0	1,064
700	0	981	1,975	16,708	6,959	7,772	1,883	0	94
3,864	66	428	1,010	14,999	6,615	7,712	567	0	105
20	3,960	5,021	1,055	17,623	7,541	9,267	659	0	156
56	2,174	208	866	30,498	12,782	8,536	160	8,941	79
8,155	1,734	302	672	25,312	9,120	14,773	451	893	75
24,613	2,847	15	725	27,341	9,789	16,832	550	40	130
35,167	395	29	2,070	33,859	9,171	18,985	400	5,146	157
26,384	465	290	1,499	30,752	9,865	17,721	335	2,047	784
22,767	214	528	4,246	19,530	9,585	9,687	143	28	87
33,426	189	0	2,831	35,327	11,243	22,300	1,393	7	384

2. 농 업 조

Agricultural Gross Receipts

단위 : 원

구 분 Classification	농업조수입 Agr. Gross Receipts	농 작 물 수 Crop Receipts							
		계 Total	미 곡 Rice	맥 류 Wheat & Barley	잡 곡 Misc. Grain	두 류 Pulses	서 류 Potatoes	채 소 Vegetables	특용작물 Special Crops
		1.0 ~ 1.5							
1985	5,001,257	4,591,193	2,729,495	143,852	27,945	88,862	51,322	1,038,605	210,046
1	286,872	270,850	195,026	703	929	7,683	2,912	28,951	9,126
2	230,112	213,217	146,258	688	1,017	5,667	1,638	30,875	11,565
3	237,912	223,254	142,983	1,084	821	4,935	4,822	27,182	14,660
4	231,577	210,930	136,512	775	393	3,451	2,548	53,075	11,131
5	279,831	257,913	130,547	633	384	2,292	3,015	105,727	4,415
6	336,956	287,100	137,038	6,871	2,994	5,676	6,941	116,848	4,058
7	409,526	368,047	110,638	120,775	3,261	3,098	5,309	107,323	5,497
8	382,092	331,639	131,706	7,867	1,159	2,498	4,228	137,532	20,515
9	416,860	363,200	137,831	1,094	618	4,398	4,971	139,869	20,912
10	490,225	444,334	274,127	997	948	7,398	3,989	87,481	36,839
11	887,465	854,989	638,685	1,500	3,011	20,347	2,643	105,486	41,952
12	811,829	765,720	548,144	865	12,410	21,419	8,306	98,256	29,376
		1.5 ~ 2.0							
1985	6,420,122	6,058,542	3,663,304	158,351	41,480	112,975	61,579	1,065,255	402,095
1	420,853	405,379	266,861	719	1,563	10,911	2,643	37,163	32,490
2	287,536	275,037	200,398	463	685	7,905	1,712	19,635	11,490
3	293,368	269,057	188,756	438	800	7,466	4,661	32,509	17,034
4	320,893	307,133	184,634	647	158	4,649	6,082	51,547	18,100
5	269,399	249,950	157,613	542	387	3,845	2,174	64,680	8,749
6	361,637	317,990	183,536	5,112	273	4,787	5,067	103,672	7,359
7	491,775	457,305	168,920	137,431	6,991	3,775	8,806	78,985	29,620
8	500,973	449,101	208,027	8,351	3,507	2,823	9,190	156,857	6,735
9	500,279	455,349	187,338	1,410	1,096	4,178	4,201	174,881	22,935
10	654,961	604,816	273,113	1,487	823	8,359	1,763	128,800	90,630
11	1,266,574	1,244,934	884,274	1,090	3,147	23,711	5,178	135,701	129,057
12	1,051,874	1,022,491	759,834	661	22,030	30,566	10,102	80,825	27,896
		2.0 ha 이 상							
1985	9,090,683	8,494,750	5,118,452	205,723	57,913	241,259	243,319	1,482,377	445,588
1	514,025	484,280	307,319	1,610	2,440	52,674	3,995	17,328	13,596
2	446,096	428,613	253,750	1,213	2,051	10,305	38,948	13,127	4,842
3	428,112	387,522	294,667	1,319	976	6,141	24,696	21,543	25,328
4	504,972	472,169	309,307	1,590	889	5,602	54,031	45,858	6,721
5	402,062	363,865	243,733	1,351	548	5,432	6,753	78,873	14,612
6	532,408	480,688	286,481	16,418	486	3,837	9,683	156,714	3,508
7	645,789	571,508	218,975	123,529	549	4,444	4,615	202,287	4,356
8	885,362	803,363	328,315	51,208	3,930	6,231	41,698	341,706	11,180
9	700,566	614,401	270,264	1,358	760	7,758	2,861	252,643	29,192
10	839,227	792,358	399,215	1,500	4,244	12,592	9,235	144,972	147,283
11	1,762,928	1,705,530	1,248,065	1,227	5,429	37,533	5,067	138,555	113,232
12	1,429,136	1,390,453	958,361	3,400	35,611	88,710	41,737	68,771	71,738

수 입 (경지규모별)

(By Size of Cultivated Land)

In Won

입				농 작 물 이 외 수 입 Non-Crop Receipts					
과 수	화 껍	기 타	부 산 물	계	축 산 물	양 축	가 금	양 잠	기 타
Fruits	Floricul- ture	Others	By - Products	Total	Livestock Products	Livestock	Poulties	Sericulture	Other
1.0 ~ 1.5									
257,870	6,700	12,378	24,118	410,064	145,769	219,537	16,098	26,868	1,792
23,182	759	0	1,579	16,022	9,819	5,598	520	0	85
13,708	499	0	1,302	16,895	8,437	7,863	519	0	76
24,508	455	65	1,739	14,658	10,139	3,808	385	0	326
312	861	360	1,512	20,647	10,510	9,895	201	0	41
1,136	333	7,564	1,867	21,918	11,433	10,305	136	0	44
1,712	484	3,072	1,406	49,856	15,481	15,136	2,364	16,833	42
10,077	1,010	37	1,022	41,479	11,861	28,203	694	669	52
24,048	675	14	1,397	50,453	13,320	33,788	3,124	25	196
50,201	1,245	853	1,208	53,660	11,494	31,349	5,080	5,659	78
29,602	131	413	2,409	45,891	12,673	28,803	576	3,682	157
34,710	139	0	6,516	32,476	13,841	15,779	2,328	0	528
44,674	109	0	2,161	46,109	16,761	29,010	171	0	167
1.5 ~ 2.0									
491,675	4,083	16,281	41,484	361,580	110,838	223,928	5,647	20,080	1,087
49,911	0	0	3,118	15,474	7,733	7,181	345	0	215
30,688	0	0	2,061	12,499	10,258	1,670	464	0	107
14,456	0	0	2,937	24,311	8,300	15,570	265	0	176
39,283	0	85	1,948	13,760	6,696	6,656	273	0	135
34	100	9,696	2,130	19,449	8,016	10,968	465	0	0
5,445	0	1,015	1,724	43,647	8,069	23,709	626	11,209	34
20,785	587	38	1,367	34,470	11,150	22,560	760	0	0
48,822	453	0	4,336	51,872	9,357	41,734	715	66	0
56,917	325	0	2,068	44,930	10,789	27,912	591	5,580	58
97,067	79	130	2,565	50,145	9,033	37,204	348	3,198	362
51,897	1,104	1,324	8,451	21,640	10,923	10,241	476	0	0
76,370	1,435	3,993	8,779	29,383	10,514	18,523	319	27	0
More than 2.0 ha									
630,027	3,020	10,732	56,340	595,933	244,787	264,263	71,470	6,044	9,369
82,626	0	4	2,688	29,745	16,990	11,771	946	38	0
100,639	0	0	3,738	17,483	12,178	3,906	865	0	534
4,785	0	289	7,778	40,590	15,748	24,190	133	0	519
44,609	0	768	2,794	32,803	20,594	11,608	601	0	0
2,381	0	6,948	3,234	38,197	23,813	14,012	372	0	0
74	0	685	2,802	51,720	19,308	27,991	527	3,894	0
8,479	0	23	4,251	74,281	31,385	24,540	18,356	0	0
15,857	0	525	2,713	81,999	28,488	52,448	1,063	0	0
45,762	0	1,007	2,796	86,165	26,439	42,269	15,344	2,112	1
67,052	503	55	5,707	46,869	17,674	11,414	17,781	0	0
142,065	2,516	0	11,841	57,398	15,740	26,559	15,023	0	76
115,698	1	428	5,998	38,683	16,430	13,555	459	0	8,239

2. 농 업 조

Agricultural Gross

단위 : 원

구 분 Classification	농업조수입 Agr. Gross Receipts	농 작 물 수 Crop Receipts							
		미 곡 Rice	맥 류 Wheat & Barley	잡 곡 Misc. Grain	두 류 Pulses	서 류 Potatoes	채 소 Vegetables	특용작물 Special Crops	
도 시 근 교									
1985	4,109,176	3,344,589	1,922,834	69,746	13,971	39,103	48,394	671,578	32,745
1	208,106	179,908	105,339	514	114	3,798	1,494	18,675	4,273
2	192,444	137,375	95,119	314	954	2,461	1,323	8,502	1,243
3	231,917	192,376	114,131	363	127	1,942	1,738	14,318	1,973
4	205,932	158,821	111,950	266	198	2,436	1,667	22,915	1,792
5	264,203	199,550	105,366	306	86	3,270	549	84,362	1,128
6	239,612	161,480	92,320	5,173	99	1,601	1,553	49,182	1,203
7	346,549	282,056	77,243	60,042	604	1,742	17,249	107,295	1,919
8	422,159	354,285	121,270	827	1,680	2,262	11,072	136,790	3,930
9	371,573	243,599	135,305	333	289	2,468	3,199	65,583	4,065
10	413,307	355,511	197,064	447	7	2,315	3,143	61,888	5,830
11	636,099	573,370	417,916	309	1,626	6,287	3,508	51,648	3,535
12	577,275	506,258	349,811	852	8,187	8,521	1,899	50,420	1,854
평 야									
1985	4,707,649	4,520,127	2,901,572	174,259	5,345	59,461	37,181	790,856	181,285
1	300,942	295,881	196,290	905	110	4,014	2,136	16,013	12,024
2	217,847	211,915	151,480	666	152	3,830	886	35,621	4,129
3	227,514	214,451	167,977	662	150	2,250	1,316	33,256	3,112
4	255,545	245,922	172,098	1,102	132	2,052	1,427	60,881	3,822
5	258,578	250,437	138,490	889	140	1,738	308	102,359	2,550
6	346,630	326,579	167,591	10,280	162	3,372	7,779	129,845	3,453
7	384,974	368,344	122,583	112,424	370	2,087	4,820	98,577	6,798
8	387,037	356,793	201,813	40,310	447	1,664	1,384	70,079	18,699
9	291,913	265,095	142,305	1,846	65	2,374	1,000	55,593	27,906
10	376,425	353,410	237,461	1,459	903	5,883	1,005	52,088	20,472
11	846,415	836,745	614,037	1,169	1,173	15,313	2,093	73,893	61,409
12	813,829	794,555	589,447	2,547	1,541	14,884	13,027	62,651	16,911

수 입 (지대별)

Receipts (By Zone)

In Won

입				농 작 물 이 외 수 입					
과 수 Fruits	화 껍 Floriculture	기 타 Others	부 산 물 By- Products	Non-Crop Receipts					
				축 산 물 Livestock Products	양 축 Livestock	가 금 Poultryes	양 잡 Sericulture	기 타 Others	

Sudurban

420,474	95,275	4,902	25,567	764,587	241,927	338,788	182,810	0	1,262
34,043	9,988	0	1,670	28,198	16,534	1,428	9,842	0	394
9,530	16,409	0	1,520	55,069	17,255	5,374	32,010	0	430
14,262	41,880	0	1,642	39,541	15,855	12,820	10,831	0	35
1,925	14,406	400	866	47,111	21,792	4,619	20,676	0	24
0	3	3,844	636	64,653	22,564	38,306	3,584	0	199
3,010	6,326	500	513	78,132	21,483	46,121	10,448	0	80
13,913	1,404	0	645	64,493	17,352	24,784	22,357	0	0
74,665	0	45	1,744	67,874	21,146	34,604	12,124	0	0
26,627	4,000	113	1,617	127,974	21,187	63,777	43,010	0	0
81,154	600	0	3,063	57,796	20,557	36,526	652	0	61
79,948	259	0	8,334	62,729	20,900	32,294	9,496	0	39
81,397	0	0	3,317	71,017	25,302	38,135	7,580	0	0

Plain

317,910	0	4,920	47,338	187,522	39,726	135,345	5,287	5,294	1,870
61,318	0	2	3,069	5,061	3,040	1,511	502	0	8
12,287	0	0	2,864	5,932	2,302	1,792	505	0	1,333
1,787	0	895	3,046	13,063	3,269	9,336	437	0	21
1,590	0	152	2,666	9,623	2,518	6,922	183	0	0
33	0	1,378	2,552	8,141	2,745	5,114	282	0	0
1,090	0	325	2,682	20,051	5,466	10,978	355	3,252	0
17,012	0	17	3,656	16,630	4,128	11,765	682	0	55
18,163	0	363	3,871	30,244	4,563	24,841	753	0	87
29,804	0	0	4,202	26,818	3,165	20,967	592	1,960	134
30,235	0	0	3,904	23,015	2,031	20,353	363	82	186
59,677	0	272	7,709	9,670	3,475	5,900	295	0	0
84,914	0	1,516	7,117	19,274	3,024	15,866	338	0	46

2. 농 업 조

Agricultural Gross

단위 : 원

구 분 Classification	농업조수입 Agr. Gross Receipts	농 작 물 수 입							
		미 곡 Rice	맥 류 Wheat & Barley	잡 곡 Misc. Grain	두 류 Pulses	서 류 Potatoes	채 소 Vegetables	특용작물 Special Crops	
		중 간							
1985	4,600,395	4,123,777	2,463,028	110,285	28,912	111,478	70,760	802,386	212,816
1	262,246	236,928	173,366	950	1,788	17,932	3,302	16,376	7,498
2	189,899	174,498	131,685	731	730	5,545	9,874	10,570	5,678
3	218,804	182,408	126,861	934	587	4,971	5,070	16,817	11,446
4	216,948	186,015	129,803	1,191	543	3,332	2,735	36,671	5,053
5	268,927	239,727	125,356	704	96	3,120	5,433	89,685	3,948
6	328,980	276,467	125,943	6,703	192	5,476	6,254	117,612	3,573
7	357,492	307,527	108,175	88,916	7,184	2,455	4,957	75,335	5,949
8	335,747	282,366	123,827	6,278	1,316	2,970	5,446	105,803	9,510
9	366,569	316,818	128,898	1,236	772	5,220	4,389	107,533	17,611
10	477,520	419,153	219,178	990	1,526	6,217	3,658	83,374	54,096
11	852,255	819,472	616,549	831	4,398	22,071	4,261	75,789	54,798
12	725,008	682,398	473,387	821	9,780	32,169	15,381	66,821	33,656
		산 간							
1985	4,684,168	4,273,934	2,227,468	120,734	45,399	98,436	78,184	1,114,388	290,366
1	243,772	229,484	149,545	365	318	8,995	3,740	31,253	15,215
2	211,379	194,342	111,013	554	939	7,480	2,533	16,914	12,398
3	213,644	198,947	122,655	563	1,823	5,727	9,303	23,036	19,770
4	260,427	243,899	113,664	542	357	4,035	23,833	50,169	16,553
5	221,050	194,373	108,473	346	858	3,996	2,203	53,724	10,584
6	231,232	187,486	103,474	5,420	3,125	2,585	1,878	62,232	7,261
7	394,112	345,511	108,901	105,764	1,964	4,079	3,380	100,218	17,847
8	438,822	383,195	115,860	2,655	3,311	3,147	15,897	202,295	15,171
9	478,590	426,736	129,219	1,003	725	4,237	2,960	220,010	28,380
10	519,804	471,764	234,121	1,144	599	8,666	3,574	120,878	70,196
11	828,601	797,293	536,021	1,635	1,852	19,339	2,585	145,152	49,210
12	642,735	600,904	394,522	743	29,528	26,150	6,298	88,507	27,781

수 입 (지대별)

Receipts (By Zone)

In Won

Crop Receipts				농작물 이외 수입 Non-Crop Receipts					
과 수 Fruits	화 껍 Floriculture	기 타 Others	부 산 물 By-Products	축 산 물 Livestock Products	양 축 Livestock	가 금 Poultry	양 잠 Sericulture	기 타 Others	

Semi - Plain

250,296	19,419	10,287	24,110	476,618	146,395	213,262	98,190	15,122	3,649
13,645	559	27	1,485	25,318	12,327	8,694	4,199	0	98
8,239	346	0	1,100	15,401	9,196	2,866	3,203	0	136
11,756	719	302	2,945	36,396	9,738	12,072	14,256	0	330
4,106	1,345	88	1,148	30,933	11,123	19,503	307	0	0
604	2,821	6,257	1,703	29,200	11,526	9,210	8,328	0	136
3,889	3,250	2,480	1,095	52,513	14,433	15,962	12,612	9,506	0
10,608	3,155	8	785	49,965	14,074	21,577	14,015	211	88
23,225	2,935	0	1,056	53,381	12,974	30,244	10,039	29	95
48,632	1,343	11	1,173	49,751	13,128	28,187	5,125	3,239	72
47,405	496	60	2,153	58,367	12,525	21,165	22,245	2,130	302
33,374	1,226	331	5,844	32,783	11,909	16,820	3,636	7	411
44,813	1,224	723	3,623	42,610	13,442	26,962	225	0	1,981

Hilly

265,432	2,311	16,064	15,152	410,234	160,660	208,989	5,326	32,235	3,024
19,290	0	46	717	14,288	9,866	3,707	507	12	196
41,599	0	0	912	17,037	9,969	6,369	528	0	171
14,663	0	126	1,281	14,697	9,125	5,094	199	0	279
32,744	218	806	978	16,528	9,311	6,704	272	0	241
1,158	436	11,603	992	26,677	12,732	13,435	282	0	228
101	0	647	763	43,746	14,381	11,102	422	17,690	151
2,696	0	326	336	48,601	15,668	30,737	719	1,331	146
24,321	0	14	524	55,627	17,248	37,306	760	60	253
38,383	98	1,195	526	51,854	14,898	27,792	538	8,458	168
30,438	245	691	1,212	48,040	15,449	26,979	369	4,644	599
35,046	909	610	4,934	31,308	14,820	15,937	375	18	158
24,993	405	0	1,977	41,831	17,193	23,827	355	22	434

3. 농 업 경

Agricultural Management

단위 : 원

구 분 Classification	농업경영비 Agr. Management Expenditures	자 재 및 동 물 비 Material & Animals							
		종 묘 비 Seeds & Seedlings	비 료 비 Fertilizers	농 약 비 Pesticides & Other Chemicals	농 구 비 Agr. Implement	영농광열비 Electricity, Fuel and Lubricants	동 물 비 Animals	사 료 비 Purchased Processed Feeds	
전 국 평 균									
1985	1,592,737	893,847	62,830	194,575	124,007	35,817	43,276	42,400	296,399
1	71,960	45,970	2,405	3,074	3,927	1,938	1,694	3,180	26,060
2	67,146	46,215	4,795	8,069	2,181	1,041	962	2,310	20,150
3	99,845	79,115	6,951	28,940	2,469	2,998	1,805	3,766	24,644
4	137,179	106,673	7,805	41,521	6,804	3,949	3,388	3,092	27,908
5	164,129	110,048	8,249	41,368	12,968	4,733	5,000	4,211	27,307
6	149,195	82,328	3,214	16,205	18,641	3,936	3,814	4,324	25,155
7	105,616	75,394	4,744	10,765	22,225	2,582	4,003	4,178	21,500
8	97,516	72,328	6,949	5,524	17,720	2,392	6,782	4,272	23,463
9	90,058	61,754	3,276	6,053	11,262	2,767	4,723	4,686	22,997
10	186,931	64,431	4,470	11,647	3,861	3,386	5,216	3,314	23,214
11	237,103	77,215	6,155	12,327	9,613	3,400	4,171	3,258	25,983
12	186,059	72,376	3,817	9,082	12,336	2,695	1,718	1,809	28,018
0.5 미 만									
1985	952,389	746,254	28,040	51,588	31,159	9,336	8,803	70,677	513,415
1	67,433	59,846	428	610	760	1,910	282	7,431	46,506
2	47,506	39,673	1,645	2,468	328	153	1,034	3,020	29,313
3	68,873	59,103	2,155	7,030	540	716	981	11,374	32,751
4	96,764	82,366	2,773	9,425	1,641	603	444	4,397	57,840
5	121,221	103,968	5,998	10,378	3,266	701	1,023	8,994	70,559
6	103,635	80,051	643	6,211	5,719	1,134	824	7,564	56,717
7	78,710	69,430	1,531	3,928	7,233	656	641	5,510	48,788
8	77,597	66,466	6,552	1,509	5,251	426	1,384	6,965	40,313
9	61,522	52,106	861	724	2,338	815	590	2,528	42,483
10	68,214	35,265	2,228	3,911	666	963	581	3,496	20,547
11	91,576	61,914	2,413	4,345	1,924	416	741	8,026	40,981
12	69,338	36,066	813	1,049	1,501	843	278	1,372	26,617
0.5 ~ 1.0									
1985	1,088,455	614,828	46,271	129,472	78,225	21,602	23,099	28,103	204,578
1	47,152	26,724	2,025	1,562	1,207	1,584	495	2,004	15,387
2	47,233	34,653	2,739	6,094	354	688	386	1,558	16,453
3	72,366	56,759	5,408	18,485	1,605	1,699	1,144	2,476	19,455
4	93,810	73,463	5,563	25,076	5,931	1,967	1,514	2,109	21,534
5	105,685	68,413	6,546	27,693	7,819	2,662	1,858	2,159	15,155
6	110,519	58,722	2,549	11,145	12,334	2,881	2,403	3,176	15,318
7	74,326	52,949	3,225	8,966	15,076	1,505	1,827	3,280	13,092
8	65,099	49,707	4,150	3,830	11,371	1,410	3,770	3,023	17,765
9	52,733	35,322	2,408	3,931	6,678	1,271	2,122	2,702	13,103
10	150,031	46,738	4,210	10,057	3,840	1,925	2,616	2,394	14,975
11	145,094	59,963	4,918	7,906	5,058	2,353	4,085	1,415	20,324
12	124,407	51,415	2,530	4,727	6,952	1,657	879	1,807	22,017

영 비 (경지규모별)

Expenditures (By Size of Cultivated Land)

In Won

양잠비 Sericulture		자재 및 원료비 Material	노임비 Wages	임차료 및 수리비 Rent & Irrigation			기타 농업 지출 Other Agr. Expenditure			
				농지임차료 Rent for Farm Land	기타임차료 Other Rent	수리비 Water & Irrigation Cost	도정료 Refining Charges	영농시설비 Agr. Facilities	영농잡지출 Others	
Average										
1,066	93,477	206,598	396,002	270,651	89,719	35,632	96,290	70,568	11,821	14,101
1	3,691	2,460	17,473	12,622	3,037	1,814	6,057	4,609	497	951
0	6,707	2,861	11,951	9,896	1,543	512	6,119	4,424	575	1,120
2	7,540	5,465	8,881	6,354	1,454	1,073	6,384	4,799	738	847
20	12,186	13,346	10,392	6,731	3,134	527	6,768	4,862	1,085	821
185	6,027	37,388	10,020	4,969	4,750	301	6,673	4,437	370	1,866
269	6,770	43,757	15,009	2,479	12,249	281	8,101	4,341	1,982	1,778
89	5,308	12,820	12,161	4,766	6,765	630	5,241	3,734	722	785
231	4,995	9,549	8,764	6,265	2,352	147	6,875	5,369	401	1,105
249	5,741	12,517	8,230	5,516	2,632	82	7,557	4,953	1,649	955
18	9,305	35,657	76,086	54,152	21,910	24	10,757	7,601	2,206	950
2	12,306	20,323	125,545	104,168	17,760	3,617	14,020	11,791	895	1,334
0	12,901	10,455	91,490	52,733	12,133	26,624	11,738	9,648	501	1,589
Less than 0.5 ha										
869	32,347	69,295	99,525	52,796	30,813	15,916	37,315	26,224	3,445	7,646
0	1,919	2,356	3,027	1,604	1,192	231	2,204	1,786	20	398
1	1,719	1,062	3,332	1,687	1,151	494	3,439	1,840	846	753
0	3,556	2,394	5,308	4,773	448	87	2,068	1,560	5	503
0	5,243	4,579	7,749	5,030	2,288	431	2,070	1,835	99	136
46	3,003	11,201	2,668	683	1,983	2	3,384	1,748	115	1,521
56	1,183	14,077	6,576	608	5,898	70	2,931	1,626	123	1,182
0	1,143	4,129	2,483	247	1,926	310	2,668	1,346	51	1,271
731	3,335	5,364	2,924	1,320	1,581	23	2,843	1,880	443	520
55	1,712	5,590	1,206	433	773	0	2,620	1,938	578	104
0	2,873	11,364	17,422	10,105	7,308	9	4,163	3,104	285	774
0	3,068	5,113	19,885	15,176	3,222	1,487	4,664	4,293	271	100
0	3,593	2,066	26,945	11,130	3,043	12,772	4,261	3,268	609	384
0.5 ~ 1.0										
1,045	82,433	139,725	263,998	169,784	72,678	21,536	69,904	49,987	8,552	11,365
2	2,458	841	14,611	11,540	2,237	834	4,976	3,670	255	1,051
0	6,381	2,356	6,056	4,604	1,264	188	4,168	3,073	205	890
5	6,482	4,577	6,574	5,188	770	616	4,456	3,162	666	628
0	9,769	9,257	6,405	2,805	3,194	406	4,685	3,237	660	788
167	4,354	24,291	6,447	3,070	3,249	128	6,534	3,234	133	3,167
260	8,656	34,921	11,044	1,376	9,373	295	5,832	2,104	2,880	848
155	5,823	10,634	7,101	1,518	5,067	516	3,642	2,761	342	539
153	4,235	6,864	3,363	1,159	2,091	113	5,165	3,377	512	1,276
240	2,867	7,087	3,437	1,265	2,030	142	6,887	3,762	1,990	1,135
57	6,664	22,765	73,772	50,311	23,427	34	6,756	6,270	168	318
6	13,898	11,334	64,384	49,562	13,268	1,554	9,413	8,739	264	410
0	10,846	4,798	60,804	37,386	6,708	16,710	7,390	6,598	477	315

3. 농 업 경

Agricultural Management

단위 : 원

구 분 Classification	농업경영비 Agr. Management Expenditures	자 재 및 동 물 비							
		Material &				Animals			
		종 묘 비 Seeds & Seedlings	비 료 비 Fertilizers	농 약 비 Pesticides & other chemicals	농 구 비 Agr. Implement	영 농 광 열 비 Electricity, fuel and Lubricants	동 물 비 Animals	사 료 비 Purchased Processed Feeds	
1. 0 ~ 1. 5									
1985	1,654,408	919,098	65,966	210,772	133,122	39,539	45,014	34,039	279,765
1	86,651	53,416	3,524	2,617	8,349	2,668	2,053	2,588	28,001
2	72,198	51,835	4,601	10,599	2,011	1,594	1,489	2,087	21,021
3	103,011	82,979	7,624	32,706	2,236	4,725	2,011	2,169	23,069
4	134,083	103,506	6,581	44,872	6,067	4,776	3,408	2,602	21,657
5	168,984	109,156	8,433	42,347	13,352	4,953	5,170	3,523	22,039
6	144,375	76,679	2,218	17,936	18,849	4,072	3,310	3,011	19,922
7	103,580	77,179	6,795	10,708	24,104	2,591	4,336	4,634	18,505
8	90,864	70,127	4,720	5,618	17,302	2,403	7,802	3,390	22,938
9	92,700	62,948	3,900	7,425	10,324	3,236	4,895	3,637	19,792
10	216,631	63,677	3,953	12,437	3,426	2,952	5,614	2,696	23,989
11	230,210	79,496	8,187	13,378	10,250	3,147	3,519	1,737	23,271
12	211,121	88,100	5,430	10,129	16,852	2,422	1,407	1,965	35,561
1. 5 ~ 2. 0									
1985	2,085,939	1,078,783	83,121	279,880	188,367	49,896	72,630	38,098	257,309
1	84,555	47,390	2,532	3,575	4,872	1,283	4,468	2,025	22,087
2	88,186	54,437	8,483	11,624	3,173	1,688	917	3,071	19,152
3	138,863	109,489	9,709	50,160	5,391	4,185	2,544	2,664	25,780
4	176,946	134,763	14,302	63,771	7,819	5,379	5,503	2,059	22,123
5	210,239	129,528	9,002	54,950	19,682	6,572	8,546	2,933	21,090
6	178,032	94,908	4,320	21,200	26,548	5,626	5,875	1,812	22,886
7	125,493	89,083	4,643	13,568	31,205	2,925	7,216	2,953	18,395
8	111,220	87,221	8,896	6,281	30,156	3,840	10,383	2,568	17,990
9	103,597	69,389	1,797	7,451	20,782	4,028	6,865	3,699	16,464
10	226,791	82,902	5,815	16,461	6,623	4,577	9,856	1,355	24,342
11	388,563	90,366	8,570	16,867	15,446	5,635	6,309	1,479	23,083
12	253,454	89,307	5,052	13,972	16,670	4,158	4,148	1,480	23,917
2. 0 ha 이 상									
1985	3,130,865	1,584,349	106,661	419,638	268,976	84,389	100,923	92,077	368,429
1	97,964	54,454	3,531	11,200	3,198	1,579	2,780	4,202	21,359
2	122,372	66,767	8,616	10,594	10,803	1,215	1,454	3,146	19,701
3	168,326	125,812	14,032	55,896	3,948	5,023	3,853	2,742	27,551
4	275,944	211,815	15,242	97,487	16,812	10,279	10,061	7,230	30,759
5	328,459	217,024	12,119	100,467	30,981	13,252	13,613	6,380	33,558
6	287,097	147,833	8,005	32,653	40,181	8,183	9,514	11,243	29,502
7	206,812	126,081	8,563	22,989	45,399	7,851	8,913	6,957	20,875
8	200,618	122,560	9,801	13,552	38,366	5,916	14,396	8,479	26,757
9	214,779	141,296	8,184	13,587	25,083	6,916	14,370	19,666	43,921
10	324,448	128,386	7,140	15,957	6,302	9,601	10,507	10,883	46,312
11	504,974	123,809	6,090	23,032	22,175	8,395	8,181	8,698	34,814
12	398,872	118,512	5,338	22,224	25,728	6,179	3,281	2,451	33,320

영 비 (경지규모별)

Expenditures (By Size of Cultivated Land)

In Won

양잠비 Sericulture		자재 및 원료비 Material	노임비 Wages	임차료 및 수리비 Rent & Irrigation			기타 농업 지출 Other Agr. Expenditure			
				농지임차료 Rent for Farm Land	기타임차료 Other Rent	수리비 Water & Irrigation Cost	도정료 Refining Charges	영농시설비 Agr. Facilities	영농잡지출 Other	
										1. 0
1,670	109,211	211,010	432,156	299,342	98,198	34,616	92,144	73,050	7,873	11,421
2	3,614	2,548	22,853	18,616	2,370	1,867	7,834	5,500	1,214	1,120
0	8,433	2,688	11,439	9,488	1,347	604	6,236	4,675	362	1,199
0	8,439	4,174	9,810	5,354	2,503	1,953	6,048	5,167	514	367
24	13,519	13,292	10,567	7,419	2,959	189	6,718	5,059	670	989
386	8,953	42,533	10,525	4,611	5,434	480	6,770	4,842	449	1,479
393	6,968	43,315	18,453	3,415	14,821	217	5,928	4,584	218	1,126
143	5,363	11,533	9,543	1,699	7,053	791	5,325	3,979	826	520
275	5,679	9,061	5,311	3,123	2,068	120	6,365	5,202	169	994
446	9,293	11,727	10,864	7,314	3,527	23	7,161	4,678	1,626	857
0	8,610	37,092	107,309	80,969	26,340	0	8,553	7,096	537	920
0	16,007	20,344	116,548	93,506	20,112	2,930	13,822	12,007	778	1,037
1	14,333	12,703	98,934	63,828	9,664	25,442	11,384	10,261	310	813
				1. 5	~	2. 0				
1,026	118,456	262,135	607,318	431,670	120,972	54,676	137,703	98,307	19,228	20,168
0	6,548	2,681	26,849	14,106	8,485	4,258	7,635	6,498	133	1,004
0	6,329	1,571	24,172	21,259	2,829	84	8,006	6,419	370	1,217
0	9,056	6,329	10,841	8,303	1,515	1,023	12,204	7,001	2,491	2,712
94	13,713	17,805	14,330	9,762	3,198	1,370	10,048	6,727	2,775	546
161	6,592	53,336	19,737	14,562	4,958	217	7,638	6,026	1,093	519
351	6,290	57,182	12,786	850	11,427	509	13,156	6,588	5,768	800
0	8,178	13,371	15,247	4,015	10,524	708	7,792	5,692	495	1,605
110	6,997	7,855	6,767	2,789	3,927	51	9,377	6,824	496	2,057
304	7,999	14,485	9,310	6,384	2,733	193	10,413	7,205	827	2,381
5	13,868	46,177	85,066	59,853	25,213	0	12,646	8,102	2,804	1,740
0	12,977	30,932	244,809	212,924	23,658	8,227	22,456	17,359	1,708	3,389
1	19,909	10,411	137,404	76,863	22,505	38,036	16,332	13,866	268	2,198
				More than	2. 0	ha				
170	143,086	505,104	832,693	591,188	160,693	80,812	208,519	149,724	28,338	30,457
0	6,605	7,005	27,386	17,927	5,716	3,743	9,119	8,017	160	942
0	11,238	9,673	32,627	28,382	1,991	2,254	13,305	9,480	2,018	1,807
0	12,767	15,246	15,104	10,138	3,175	1,791	12,164	11,181	182	801
0	23,945	32,113	16,992	11,775	4,431	786	15,024	10,728	2,475	1,821
25	6,629	81,674	19,562	5,240	13,595	727	10,199	8,427	57	1,715
145	8,407	90,749	29,216	7,135	21,744	337	19,299	9,924	574	8,801
0	4,534	34,351	36,538	23,023	12,498	1,017	9,842	6,403	3,067	372
0	5,293	25,575	38,592	34,981	3,149	462	13,891	13,030	491	370
0	9,569	35,680	23,750	19,083	4,632	35	14,053	10,132	3,763	158
0	21,684	90,147	74,643	51,752	22,804	87	31,272	17,520	11,847	1,905
0	12,424	52,723	299,175	256,358	35,572	7,245	29,267	23,615	2,318	3,334
0	19,991	30,168	219,108	125,394	31,386	62,328	31,084	21,267	1,386	8,431

3. 농 업 경 Agricultural Management

단위 : 원

구 분 Classifi - cation	농업경영비 Agr. Mangement Expenditures	자 재 및 동 물 비 Material & Animals							
		종 묘 비 Seed & Seedling	비료비 Fertilizers	농약비 Pesticides & Other Chemi- cals	농구비 Agri Implemen	영농광열비 Electricity, Fuel and Lubricants	동 물 비 Animals	사 료 비 Purchased Feeds	
도 시 군 교									
1985	1,898,950	1,154,840	101,056	126,946	110,175	27,154	26,732	90,126	618,633
1	99,876	82,518	973	3,147	2,097	2,959	354	4,809	64,441
2	112,547	81,411	10,034	4,587	375	881	671	10,008	54,167
3	136,817	114,435	7,365	25,308	1,403	1,702	1,224	8,022	62,169
4	141,162	109,879	6,945	26,865	4,422	3,039	3,231	5,862	50,809
5	184,911	108,934	17,855	24,784	10,436	2,963	4,046	6,797	38,054
6	170,814	97,117	1,446	13,653	15,457	3,297	3,087	6,947	51,870
7	125,674	93,793	3,273	7,675	21,132	1,628	2,636	8,459	44,303
8	171,312	143,771	40,748	4,462	23,623	3,405	2,653	11,270	54,010
9	121,905	99,807	1,598	3,544	9,737	1,695	2,024	10,467	67,865
10	202,594	62,683	5,996	4,350	6,838	1,716	2,874	6,036	28,380
11	215,882	82,814	3,213	5,873	4,629	2,836	2,330	6,752	50,123
12	253,456	77,778	1,610	2,698	10,026	1,033	1,602	4,697	52,442
평 야									
1985	1,602,907	789,951	65,163	212,830	149,896	38,634	34,266	25,441	161,375
1	78,443	39,419	1,404	6,881	2,944	1,308	1,117	1,597	21,014
2	66,393	37,203	5,178	10,708	2,590	990	576	1,130	9,891
3	99,769	73,133	6,495	28,467	2,684	3,579	1,559	1,661	21,736
4	129,875	95,467	9,472	43,770	7,288	2,995	3,518	2,308	15,431
5	143,336	95,504	7,735	45,060	15,213	5,431	4,262	2,449	10,245
6	161,694	79,824	3,212	14,036	24,689	5,366	4,872	3,143	12,972
7	114,132	72,122	6,389	11,065	28,244	2,683	3,868	3,419	10,519
8	99,347	67,537	4,780	6,894	27,805	2,494	3,403	2,478	12,688
9	81,136	51,880	5,248	5,107	15,545	2,135	2,378	2,596	10,013
10	148,599	49,705	5,031	11,777	3,069	4,350	3,674	2,174	11,616
11	260,964	75,356	8,544	19,626	8,279	4,786	3,970	1,122	11,878
12	218,319	52,801	1,675	9,439	11,546	2,517	1,069	1,364	13,372

영 비 (지대별)

Expenditures (By Zone)

In Won

양잠비 Sericulture	자재 및 원료비 Material	노임비 Wages	임차료 및 수리비 Rent & Irrigation			기타 농업 지출 Other Agr. Expenditure				
			농지임차료 Rent for Farm Land	기타임차료 Other Rent	수리비 Water & Irrigation Cost	도정료 Refining Charges	영농시설비 Agr. Facilities	영농잡지출 Others		
Suburban										
0	54,118	277,748	419,079	286,100	98,737	34,242	85,183	62,852	6,426	15,905
0	3,738	2,546	11,655	4,742	6,012	901	3,157	2,512	137	508
0	688	1,346	25,282	23,102	1,736	444	4,508	3,018	1,075	415
0	7,242	9,347	7,724	1,800	4,144	1,780	5,311	3,794	953	564
0	8,706	20,059	6,039	1,735	3,898	406	5,185	4,769	215	201
0	3,999	60,619	10,424	603	9,630	191	4,934	3,657	796	481
0	1,360	56,068	13,817	2,216	11,488	113	3,812	3,374	100	338
0	4,687	15,030	12,429	1,560	10,641	228	4,422	2,903	501	1,018
0	3,600	9,166	7,264	4,950	2,314	0	11,111	4,380	221	6,510
0	2,877	11,606	2,679	1,347	1,332	0	7,813	5,184	720	1,909
0	6,493	52,717	76,112	57,355	18,757	0	11,082	8,550	82	2,450
0	7,058	28,055	91,755	71,016	18,507	2,232	13,258	11,545	784	929
0	3,670	11,189	153,899	115,674	10,278	27,947	10,590	9,166	842	582
Plain										
608	101,738	219,133	494,551	312,393	115,610	66,548	98,372	78,682	9,097	10,593
0	3,154	3,180	29,837	21,592	5,120	3,125	6,007	5,456	309	242
0	6,140	3,337	19,086	16,631	1,757	698	6,767	3,945	910	1,912
7	6,945	7,198	13,336	11,687	1,268	381	6,102	5,250	302	550
22	10,663	12,950	15,011	10,532	3,483	996	6,447	5,453	666	328
197	4,912	30,669	11,079	6,466	4,378	235	6,084	5,232	193	659
147	11,387	54,823	21,215	3,309	17,732	174	5,832	5,329	178	325
0	5,935	12,320	25,746	13,041	11,759	946	3,944	3,548	98	298
137	6,858	8,886	14,457	10,819	3,209	429	8,467	7,869	260	338
98	8,760	13,595	8,790	4,542	4,079	169	6,871	4,415	1,808	648
0	8,014	35,722	49,875	36,562	13,259	54	13,297	8,097	3,925	1,275
0	17,151	23,166	147,329	117,293	20,447	9,589	15,113	12,605	318	2,190
0	11,819	13,287	138,790	59,919	29,119	49,752	13,441	11,483	130	1,828

3. 농 업 경 Agricultural Management

단위 : 원

구 분 Classification	농업경영비 Agr. Management Expenditures	자 재 및 동 물 비 Material & Animals							
		종 묘 비 Seeds & Seedlings	비 료 비 Fertilizers	농 약 비 Pesticides & Other Chemicals	농 구 비 Agr. Implement	영농광열비 Electricity, Fuel and Lubricants	동 물 비 Animals	사 료 비 Purchased Proceised Feeds	
중 간									
1985	1,854,090	944,077	52,131	185,136	117,294	33,236	44,603	53,285	358,071
1	80,142	52,539	2,557	1,766	5,755	2,954	2,136	4,939	28,485
2	65,585	47,978	3,881	6,996	1,079	866	1,366	2,428	22,357
3	96,683	78,847	6,122	26,892	2,636	2,055	2,007	5,641	26,346
4	137,420	107,909	5,748	39,101	5,702	3,765	3,269	2,943	34,145
5	177,689	119,651	7,673	43,276	10,786	4,620	4,737	5,234	35,000
6	155,317	86,087	2,760	14,998	16,223	3,133	3,584	5,739	32,937
7	103,540	77,203	3,384	11,265	19,966	2,500	3,410	4,951	25,224
8	90,741	70,174	4,560	5,067	13,883	1,928	5,629	5,107	29,441
9	92,289	62,192	2,515	5,231	9,590	2,961	4,873	5,522	26,857
10	200,134	69,417	3,440	10,345	5,236	2,706	5,835	4,355	28,564
11	263,855	86,858	5,428	9,211	11,173	3,333	5,630	4,526	35,429
12	190,695	85,222	4,063	10,988	15,265	2,415	2,127	1,900	33,286
산 간									
1985	1,455,003	870,411	70,026	202,561	114,884	38,309	50,799	34,255	273,176
1	52,043	37,112	3,178	1,866	2,492	920	1,736	1,816	21,343
2	63,465	45,908	4,990	7,951	3,597	1,337	760	1,989	20,377
3	98,972	79,168	8,360	32,565	2,228	3,994	1,806	2,285	19,360
4	141,963	113,249	9,393	45,076	8,242	5,063	3,470	3,512	26,001
5	159,138	108,594	8,076	38,269	14,510	4,590	6,061	3,842	28,706
6	128,263	77,155	4,073	19,862	17,645	3,995	3,405	2,972	20,416
7	98,992	72,928	5,499	10,294	20,744	2,749	5,095	3,130	21,822
8	94,854	68,924	7,102	5,225	14,222	2,792	11,529	3,564	19,514
9	89,518	63,492	3,004	8,242	10,399	3,145	6,719	4,373	21,600
10	196,732	69,398	5,204	14,316	2,213	3,786	5,908	2,419	24,300
11	185,674	64,929	5,690	11,756	9,249	2,493	2,626	2,724	20,861
12	145,389	69,554	5,457	7,139	9,343	3,445	1,684	1,629	28,876

영 비 (지대별)

Expenditures (By Zone)

In Won

양잠비 Sericulture	자재 및 원료비 Material	노임비 Wages	임차료 및 수리비 Rent & Irrigation			기타 농업 지출 Other Agr. Expenditure			
			농지임차료 Rent for Farm Land	기타임차료 Other Rent	수리비 Water & Irrigation Cost	도정료 Refining Charges	영농시설비 Agr. Fertilizers	영농잡지출 Others	

Semi - Plain

718	99,603	213,088	396,754	289,038	78,558	29,158	100,171	71,253	14,755	14,163
1	3,946	3,051	17,994	13,445	2,928	1,621	6,558	5,174	439	945
0	9,005	3,066	8,068	6,538	1,179	351	6,473	5,008	293	1,172
0	7,148	4,567	6,617	4,854	1,588	175	6,652	4,598	778	1,276
12	13,224	13,255	10,438	6,828	3,385	225	5,818	4,922	354	542
145	8,180	40,607	12,074	6,314	5,474	286	5,357	4,650	143	564
246	6,467	42,235	14,655	3,441	10,924	290	12,340	4,561	4,381	3,398
28	6,475	13,141	7,226	1,572	4,774	880	5,970	3,972	1,002	996
19	4,540	10,419	4,698	2,412	2,177	109	5,450	4,507	447	496
243	4,400	13,252	8,919	6,432	2,446	41	7,926	5,038	2,509	379
23	8,913	36,231	83,875	65,200	18,674	1	10,611	7,110	2,720	781
0	12,128	22,858	139,868	120,269	18,753	846	14,271	11,976	1,154	1,141
1	15,177	10,406	82,322	51,733	6,256	24,333	12,745	9,737	535	2,473

Hilly

2,036	84,365	178,204	315,364	211,452	83,363	20,549	91,024	64,439	10,099	16,486
2	3,759	1,095	8,002	5,666	1,152	1,184	5,834	3,487	771	1,576
0	4,907	2,430	9,763	7,330	1,840	593	5,364	4,207	625	532
0	8,570	4,782	8,630	4,873	1,042	2,715	6,392	4,861	993	538
33	12,459	12,836	7,357	4,354	2,418	585	8,521	4,335	2,512	1,674
256	4,284	35,023	6,387	2,616	3,383	388	9,134	3,645	754	4,735
432	4,355	35,497	10,839	582	9,881	376	4,772	3,414	424	934
252	3,343	12,466	8,219	3,088	5,025	106	5,379	3,675	860	844
620	4,356	8,950	10,014	8,088	1,926	0	6,966	4,728	475	1,763
409	5,601	10,822	7,647	5,627	1,941	79	7,557	5,223	502	1,832
27	11,225	32,446	85,949	52,512	33,402	35	8,939	7,742	482	715
5	9,525	13,634	94,165	77,028	14,238	2,899	12,946	10,944	1,010	992
0	11,981	8,223	58,392	39,688	7,115	11,589	9,220	8,178	691	351

4. 겸업 Side Business Receipts

단위: 원

구분 Classification	겸업수입 Side Business Receipts	원시취득물 Naturally Obtained Products	임산물 Forestry Products	수산물 Marine Products	농산가공 Handicrafts	상공광업 Commerce, Industry & Mine	서비스업 Services	기타 Others
전국평균 Average								
1985	565,577	18,566	5,185	66,664	14,857	328,369	119,607	12,329
1	31,120	894	551	4,443	1,053	14,348	7,388	2,443
2	40,129	1,077	367	4,282	1,262	23,651	7,733	1,757
3	35,964	1,258	389	6,647	1,904	16,193	7,300	2,273
4	45,682	1,896	225	7,204	1,772	24,835	8,744	1,006
5	46,087	2,360	348	5,798	2,191	26,516	8,342	532
6	46,444	1,693	161	12,051	1,090	24,315	6,630	504
7	37,002	1,177	74	2,549	1,351	24,707	6,588	556
8	43,854	700	494	4,859	1,278	27,874	8,096	553
9	51,505	3,173	671	2,656	571	35,574	8,451	409
10	53,063	2,665	82	2,709	350	34,959	12,065	233
11	63,978	677	647	3,416	729	34,138	23,248	1,123
12	70,749	996	1,176	10,050	1,306	41,259	15,022	940
0.5 ha미만 Less than 0.5 ha								
1985	1,188,605	14,694	2,669	153,058	6,566	749,175	229,656	32,787
1	49,348	925	15	4,681	268	24,322	9,929	9,208
2	55,107	541	53	5,506	246	28,468	14,839	5,454
3	63,166	583	0	7,394	750	34,007	12,518	7,914
4	97,212	1,758	105	21,662	461	55,327	16,119	1,780
5	108,432	2,668	0	13,819	573	72,872	18,066	434
6	110,480	1,360	0	28,202	859	64,222	14,927	910
7	94,017	1,148	0	5,781	951	71,375	13,881	881
8	126,880	309	0	26,098	548	75,510	24,098	317
9	119,732	1,155	2,438	5,102	54	84,711	25,639	633
10	109,900	1,867	27	6,340	418	78,194	22,641	413
11	137,218	1,279	3	7,592	419	89,256	34,698	3,971
12	117,113	1,101	28	20,881	1,019	70,911	22,301	872
0.5 ~ 1.0								
1985	457,107	19,951	4,980	39,531	13,484	268,556	99,632	10,973
1	35,535	754	871	6,378	1,982	18,130	6,525	895
2	30,100	912	118	4,787	2,112	13,693	7,334	1,144
3	33,161	1,305	571	6,471	2,518	13,393	7,734	1,169
4	49,546	2,135	104	3,760	1,166	32,038	9,244	1,099
5	45,384	2,143	447	1,715	355	32,781	7,394	549
6	22,821	1,285	156	1,351	495	13,726	5,256	552
7	24,180	952	157	1,489	520	14,064	6,472	526
8	23,836	699	39	1,016	1,678	14,743	4,566	1,095
9	34,268	4,178	219	1,415	744	19,016	8,128	568
10	37,303	3,668	98	2,158	369	22,978	7,768	264
11	58,717	411	1,926	2,113	788	34,961	17,627	891
12	62,256	1,509	274	6,878	757	39,033	11,584	2,221

수 입 (경지규모별)

(By Size of Cultivated Land)

		In Won							
구 분 Classification	겸업수입 Side Business Receipts	원시취득물 Naturally Obtained Products	임산물 Forestry Products	수산물 Marine Products	농산가공 Handicra. -fts	상공광업 Commerce, Industry & Mine	서비스업 Services	기타 Others	
1. 0 ~ 1. 5									
1985	470,085	17,729	2,700	57,121	14,200	283,877	91,002	3,456	
1	26,408	816	463	3,132	828	14,686	5,978	505	
2	26,845	1,160	607	3,913	1,143	13,911	5,787	324	
3	31,199	964	136	9,100	1,780	13,708	5,100	411	
4	33,897	1,566	201	5,542	2,185	17,787	5,995	621	
5	28,529	1,930	196	2,756	1,311	15,348	6,843	145	
6	49,151	1,534	0	8,631	541	33,651	4,633	161	
7	34,573	897	28	1,867	841	25,810	4,820	310	
8	37,779	709	204	2,495	862	28,628	4,596	285	
9	43,046	3,584	258	2,072	543	32,861	3,518	210	
10	40,165	2,245	145	1,972	242	28,762	6,709	90	
11	46,877	982	45	1,762	1,232	28,417	14,221	218	
12	71,616	1,342	417	13,879	2,692	30,308	22,802	176	
1. 5 ~ 2. 0									
1985	384,224	18,726	5,976	7,825	8,840	216,906	123,905	2,246	
1	14,490	970	465	0	957	3,336	8,648	114	
2	81,293	1,436	477	0	901	70,934	7,479	66	
3	28,983	1,547	673	3,955	1,219	13,571	7,894	124	
4	14,548	1,729	736	861	655	3,697	6,838	32	
5	12,796	2,384	667	0	229	4,172	5,304	40	
6	14,559	2,581	642	0	494	2,476	8,272	94	
7	19,254	1,505	50	208	381	11,816	4,957	337	
8	31,305	1,058	271	445	777	19,210	9,147	397	
9	14,453	3,284	840	408	505	4,463	4,644	309	
10	44,974	1,747	91	203	288	25,602	16,783	260	
11	41,685	314	240	360	124	5,784	34,528	335	
12	65,884	171	824	1,185	2,310	51,845	9,411	138	
2.0 ha 이상 More than 2.0 ha									
1985	371,508	18,828	15,781	31,721	44,595	153,854	97,844	8,885	
1	22,562	1,072	613	4,926	773	4,487	9,305	1,386	
2	18,539	1,491	755	3,867	1,192	4,720	4,686	1,828	
3	18,939	2,477	728	2,479	3,213	5,993	2,763	1,286	
4	23,357	1,745	109	1,105	6,135	5,982	7,128	1,153	
5	33,869	2,733	438	1,803	15,026	6,002	6,095	1,772	
6	16,930	1,978	27	707	5,427	4,769	3,226	796	
7	26,406	1,835	48	6,053	7,014	7,394	3,984	78	
8	27,693	594	3,402	3,249	2,838	14,391	2,941	278	
9	65,994	1,180	725	1,545	1,017	57,001	4,428	98	
10	53,086	3,209	30	308	574	32,975	15,891	99	
11	40,321	385	86	2,816	661	4,727	31,618	28	
12	23,812	129	8,820	2,863	725	5,413	5,779	83	

4. 겸업 Side Business

단위 : 원

구분 Classification	겸업수입 Side Business Receipts	원시취득물 Naturally Obtained Products	임산물 Forestry Products	수산물 Marine Products	농산가공 Handi-crafts.	상공광업 Commerce, Industry & Mine	서비스업 Services	기타 Others
도 시 근 교 Suburban								
1985	1,376,514	9,362	1,308	520,951	26,293	728,419	84,297	5,884
1	68,677	85	0	8,605	2,223	50,118	6,686	960
2	65,731	131	0	13,740	1,170	46,481	4,177	32
3	80,833	615	200	14,536	1,135	56,370	7,977	0
4	119,126	1,563	60	55,307	1,136	51,985	8,932	143
5	149,912	747	0	92,448	325	47,430	8,762	200
6	269,302	441	0	219,436	197	43,670	5,558	0
7	62,019	1,461	0	5,502	697	48,493	1,918	3,948
8	95,983	350	0	3,830	1,598	84,798	5,406	1
9	130,170	1,625	0	29,614	1,088	90,787	7,056	0
10	146,254	1,776	660	24,552	795	110,576	7,895	0
11	110,646	306	24	31,686	1,488	63,714	13,428	0
12	77,861	262	364	21,695	14,441	33,997	6,502	600
평 야 Plain								
1985	564,250	9,082	727	125,433	9,056	305,984	80,696	33,272
1	42,342	788	0	14,007	649	13,463	5,432	8,003
2	37,107	341	98	14,313	591	11,543	5,145	5,076
3	54,897	219	0	22,369	1,067	18,238	5,630	7,374
4	46,718	2,169	107	9,723	283	27,630	4,865	1,941
5	41,878	1,967	0	3,608	46	30,613	4,303	1,341
6	39,075	630	217	8,630	786	22,542	4,804	1,466
7	30,576	810	219	4,803	1,524	19,241	3,521	458
8	29,718	155	0	4,554	2,816	18,846	2,783	564
9	35,319	608	0	3,717	146	25,779	4,512	557
10	41,802	911	22	2,385	453	28,444	9,203	384
11	64,229	30	64	4,529	321	41,994	14,133	3,158
12	100,589	454	0	32,795	374	47,651	16,365	2,950

수 입 (지대별)

Receipts (By Zone)

		In Won						
구 분	결 업 수 입	원 시 취 득 물	임 산 물	수 산 물	농 산 가 공	상 공 광 업	서비스업	기 타
Classification	Side Business Receipts	Naturally Obtained Products	Forestry Products	Marine Products	Handicrafts	Commerce, Industry & Mine	Services	Others
		중		간		Semi - Plain		
1985	610,120	21,307	5,183	6,517	14,876	418,017	137,497	6,723
1	26,412	874	690	215	1,395	15,866	6,617	755
2	54,188	1,141	211	105	2,087	39,141	10,774	729
3	32,608	1,523	648	617	2,666	17,741	8,439	974
4	45,050	1,808	177	763	2,219	31,374	7,966	743
5	49,483	2,666	503	640	883	35,555	8,832	404
6	48,120	2,725	9	448	788	35,761	8,118	271
7	49,927	1,220	36	1,191	797	37,431	8,803	449
8	53,101	832	283	615	759	37,528	12,448	636
9	55,009	3,224	83	394	933	40,668	9,190	517
10	55,331	3,610	50	555	232	37,507	13,049	328
11	73,777	877	243	487	1,046	42,686	28,028	410
12	67,114	807	2,250	487	1,071	46,759	15,233	507
		산		간		Hilly		
1985	393,247	23,529	9,186	38,193	17,727	169,383	130,707	4,522
1	23,479	1,118	869	2,118	744	7,986	10,037	607
2	20,018	1,692	836	788	689	9,054	6,156	803
3	19,504	1,799	370	1,447	1,638	6,903	6,973	374
4	35,439	1,849	405	7,158	2,416	10,090	12,771	750
5	30,251	2,482	459	2,281	5,871	8,280	10,757	121
6	18,694	1,308	343	1,227	1,857	7,618	6,198	143
7	21,133	1,363	21	2,211	2,052	8,538	6,647	301
8	35,102	994	1,229	10,934	736	13,945	6,752	512
9	48,332	5,310	2,075	1,093	343	28,596	10,708	207
10	45,698	2,881	91	2,791	365	25,998	13,547	25
11	44,097	961	1,727	2,524	513	12,433	25,276	663
12	51,500	1,772	761	3,621	503	29,942	14,885	16

5. 겸 업

Side Business Expenditures

단위 : 원

구 분 Classification	겸업지출 Side Business Exp.	원시취득물 Naturally Obtained Products	임산물 Forestry Products	수산물 Marine Products	농산가공 Handicra -fts	상공광업 Commerce, Industry & Mine	서비스업 Services	기 타 Others
전국평균 Average								
1985	351,135	232	773	29,979	3,771	274,391	33,767	8,222
1	16,542	6	0	2,345	1,882	11,044	1,023	242
2	24,822	18	0	1,695	638	20,366	1,927	178
3	22,153	9	367	1,260	183	17,308	1,676	1,350
4	27,475	84	24	3,629	296	20,678	2,074	690
5	27,474	43	105	1,633	0	23,881	1,529	283
6	26,276	56	0	6,367	8	17,259	2,364	222
7	22,633	8	3	818	69	18,996	2,522	217
8	34,551	1	0	2,509	453	28,349	3,038	201
9	27,312	6	3	1,516	72	22,986	2,391	338
10	43,348	1	90	2,959	62	33,992	5,906	338
11	38,912	0	66	2,034	52	30,117	6,469	174
12	39,637	0	115	3,214	56	29,415	2,848	3,989
0.5 ha미만 Less than 0.5ha								
1985	813,269	115	164	108,304	460	596,940	93,493	13,793
1	22,637	0	0	662	52	18,428	2,710	785
2	38,603	12	0	3,689	0	25,939	8,720	243
3	41,026	9	0	1,834	7	26,640	6,498	6,038
4	73,204	45	0	12,337	2	50,028	7,974	2,818
5	92,132	49	0	6,616	0	77,787	7,387	293
6	94,768	0	0	40,230	0	48,533	5,735	270
7	61,417	0	1	1,965	6	52,934	6,257	254
8	83,989	0	0	11,762	342	57,428	13,809	648
9	68,091	0	0	3,373	0	56,413	7,279	1,026
10	78,483	0	0	12,889	0	57,614	7,596	384
11	82,781	0	0	5,418	0	65,867	10,907	589
12	76,138	0	163	7,529	51	59,329	8,621	445
0.5 ~ 1.0								
1985	253,292	144	51	15,916	2,062	211,722	21,202	2,195
1	19,364	0	0	5,873	243	12,310	837	101
2	14,979	23	0	282	230	13,078	997	369
3	12,501	11	0	944	155	9,556	1,674	161
4	30,351	34	0	3,333	208	24,540	1,885	351
5	28,720	61	0	225	0	26,899	1,316	219
6	13,448	11	0	337	0	8,585	4,507	8
7	10,277	0	0	205	88	8,889	971	124
8	13,351	0	0	209	770	11,075	1,170	127
9	15,668	0	2	860	47	13,078	1,489	192
10	34,203	3	2	746	41	31,092	1,836	483
11	29,071	1	47	1,183	128	25,437	2,272	3
12	31,359	0	0	1,719	152	27,183	2,248	57

지 출(경지규모별)

(By Size of Cultivated Land)

In Won								
구 분 Classification	겸업지출 Side Business Exp.	원시취득물 Naturally Obtained Products	임산물 Forestry Products	수산물 Marine Products	농산가공 Handicra -fts	상공광업 Commerce, Industry & Mine	서비스업 Services	기타 Others
1. 0. ~ 1. 5								
1985	278,074	106	121	14,621	1,183	242,785	18,959	299
1	15,913	0	0	724	7	13,931	1,148	103
2	13,507	22	0	2,203	5	10,391	865	21
3	16,117	4	0	1,089	157	14,305	543	19
4	21,428	37	5	2,945	140	17,418	870	13
5	11,507	24	0	186	0	10,852	440	5
6	24,271	0	0	1,106	37	22,424	704	0
7	23,355	6	9	405	48	22,522	311	54
8	25,710	2	0	374	564	24,147	616	7
9	29,391	8	10	1,274	103	26,676	1,320	0
10	30,064	2	6	142	111	26,656	3,104	43
11	33,161	1	91	570	6	26,680	5,784	29
12	33,650	0	0	3,603	5	26,783	3,254	5
1. 5 ~ 2. 0								
1985	210,474	710	7	2,371	754	164,967	39,644	2,021
1	2,756	0	0	0	229	2,297	138	92
2	57,922	16	0	45	59	56,270	1,507	25
3	39,608	12	7	2,284	193	36,885	107	120
4	1,742	333	0	0	0	1,362	34	13
5	7,313	54	0	0	0	6,737	220	302
6	3,332	190	0	0	0	2,186	215	641
7	13,916	5	0	0	0	7,372	6,444	95
8	8,781	0	0	0	31	5,304	3,342	104
9	5,198	0	0	1	160	1,680	3,182	175
10	28,965	0	0	0	0	20,060	8,613	292
11	18,038	0	0	41	82	2,006	15,793	116
12	22,903	0	0	0	0	22,808	49	46
2.0ha이상 More than 2.0ha								
1985	324,451	175	6,498	5,285	25,540	211,446	30,110	45,397
1	21,051	55	0	486	17,174	2,662	504	170
2	9,801	0	0	357	5,436	3,546	462	0
3	9,924	0	3,713	195	591	4,195	1,229	1
4	8,931	0	198	514	1,805	3,286	2,182	946
5	6,947	0	1,000	962	0	3,886	590	509
6	6,051	21	0	0	0	4,774	777	479
7	14,762	50	0	154	281	12,273	1,333	671
8	80,628	0	0	187	56	79,971	248	166
9	22,773	35	0	1,371	3	20,452	737	175
10	59,629	0	794	14	180	39,099	19,393	149
11	37,578	14	201	492	0	35,183	1,581	107
12	46,376	0	592	553	14	2,119	1,074	42,024

5. 겸업 Side Business

단위 : 원

구분 Classification	겸업지출 Side Business Exp.	원시취득물 Naturally Obtained Products	임산물 Forestry Products	수산물 Marine Products	농산가공 Handicrafts	상공광업 Commerce, Industry & Mine	서비스업 Services	기타 Others
도 시 근 교 Suburban								
1985	826,623	1,405	1,328	194,106	1,851	606,902	2,404	18,627
1	42,000	0	0	3,453	240	37,306	972	29
2	66,621	0	0	15,707	159	49,994	204	557
3	54,517	168	0	5,473	121	46,816	280	1,659
4	53,585	832	0	10,438	39	40,211	41	2,024
5	71,585	380	0	19,895	0	49,600	0	1,710
6	83,069	1	0	39,612	0	41,697	0	1,759
7	59,137	24	8	14,185	0	43,263	0	1,657
8	66,014	0	0	22,517	153	42,129	10	1,205
9	69,798	0	0	7,702	308	58,844	16	2,928
10	112,705	0	0	13,481	268	96,635	0	2,321
11	84,974	0	0	23,083	305	60,024	4	1,558
12	62,618	0	1,320	18,560	258	40,383	877	1,220
평 야 Plain								
1985	327,555	42	38	52,843	2,020	248,109	15,737	8,766
1	25,153	0	0	8,303	59	14,804	1,435	552
2	16,263	0	0	4,130	35	10,435	1,548	115
3	20,902	0	5	3,407	40	11,727	582	5,141
4	28,927	0	19	3,384	8	24,263	349	904
5	21,512	42	0	1,004	0	19,327	516	623
6	17,809	0	0	1,124	27	15,717	663	278
7	14,884	0	0	597	96	13,519	582	90
8	17,522	0	0	3,185	1,594	12,371	299	73
9	23,559	0	9	4,490	2	17,804	596	658
10	55,454	0	4	9,466	4	43,397	2,553	30
11	41,062	0	1	4,012	155	31,292	5,345	257
12	44,508	0	0	9,741	0	33,453	1,269	45

지 출 (지대별)

Expenditures (By Zone)

								In Won
구 분	겸업지출	원시취득물	임 산 물	수 산 물	농산가공	상공광업	서비스업	기 타
Classification	Side Business Exp.	Naturally Obtained Products	Forestry Products	Marine Products	Handicra - fts	Commerce, Industry & Mine	Services	Others
		중		간		Semi - Plain		
1 9 8 5	389,526	298	2	557	526	343,428	33,568	11,147
1	11,576	0	0	5	74	10,443	863	191
2	32,159	17	0	14	63	30,208	1,588	269
3	27,536	1	0	50	66	26,564	784	71
4	30,630	108	2	225	0	29,097	1,168	30
5	37,677	38	0	48	0	36,721	827	43
6	25,785	122	0	9	4	23,764	1,780	106
7	31,573	1	0	4	112	27,087	4,108	261
8	35,076	0	0	52	37	29,670	5,024	293
9	33,246	8	0	71	93	30,376	2,560	138
10	34,413	3	0	11	65	29,734	4,408	192
11	42,431	0	0	5	4	34,357	7,982	83
12	47,424	0	0	63	8	35,407	2,476	9,470
		산		간		Hilly		
1 9 8 5	251,298	126	2,303	28,751	9,751	155,545	52,405	2,417
1	12,967	18	0	711	5,951	5,258	926	103
2	15,756	35	0	100	1,944	10,706	2,918	53
3	11,363	3	1,190	631	461	5,080	3,917	81
4	18,458	13	58	7,432	953	3,865	4,914	1,223
5	12,225	1	343	1,689	0	6,577	3,469	146
6	25,545	18	0	14,307	0	6,301	4,797	122
7	11,528	19	9	211	0	8,984	2,251	54
8	42,642	2	0	2,480	169	37,035	2,919	37
9	16,308	9	2	283	64	12,064	3,886	0
10	36,240	0	290	398	75	23,642	11,343	492
11	26,074	8	207	276	0	19,328	6,216	39
12	22,192	0	204	233	134	16,705	4,849	67

6. 사 업 이 외 Non-Business Receipts

단위 : 원

구 분	사업외의 수입	농업노임	기타노임	급 료	농 지 임 대 료	기 타 임 대 료	배당이자	폐품수입	가 사 잡 수 입
Classification	Non-Busi. Receipts	Agr. Wage	Other Wage	Salary & Allowance	Rent for Land	Rent for Others	Interest	Waste Articles Receipts	Domestic Receipts
전 국 평 균 Average									
1 9 8 5	1,068,006	141,000	177,853	471,722	68,517	65,830	48,157	7,845	87,082
1	85,316	2,331	17,761	40,857	3,257	4,813	6,484	187	9,626
2	66,927	1,928	11,451	33,133	1,089	4,056	5,375	283	9,612
3	79,204	6,527	10,667	40,942	3,722	3,445	3,412	551	9,938
4	80,583	10,790	17,655	32,816	4,876	3,074	3,412	714	7,246
5	87,754	21,014	15,241	34,447	2,402	4,976	2,811	387	6,476
6	104,503	27,644	14,423	42,598	1,854	7,839	2,255	222	7,668
7	81,232	10,891	14,102	43,290	746	5,988	1,607	750	3,858
8	70,204	7,375	15,999	35,481	1,142	3,538	2,420	563	3,686
9	93,337	9,658	20,011	47,537	987	4,381	2,987	3,555	4,221
10	85,108	18,051	10,336	33,649	9,885	4,217	3,453	214	5,303
11	110,565	14,431	11,502	35,873	23,778	11,851	5,175	174	7,781
12	123,273	10,360	18,705	51,099	14,779	7,652	8,766	245	11,667
0.5 ha 미 만 Less than 0.5 ha									
1 9 8 5	1,512,107	137,129	261,319	794,041	121,524	77,758	56,168	3,234	60,934
1	102,903	1,941	20,077	60,759	4,887	3,475	4,742	135	6,887
2	88,071	2,780	12,737	56,921	2	4,793	2,963	211	7,664
3	116,547	4,260	17,704	70,729	7,650	5,336	3,314	1,317	6,237
4	113,393	9,172	26,229	58,546	3,128	5,246	4,934	110	6,028
5	112,182	20,464	21,895	55,093	406	4,179	3,830	572	5,743
6	137,351	27,509	24,266	72,870	817	4,698	3,356	130	3,705
7	125,512	10,959	26,658	77,043	407	4,407	3,235	5	2,798
8	107,766	7,045	21,026	63,064	5,061	4,030	4,054	461	3,025
9	131,234	8,879	26,501	84,576	1,204	3,772	3,124	26	3,152
10	131,746	19,555	14,935	60,148	21,595	5,350	6,025	135	4,003
11	178,004	12,452	19,541	59,543	49,310	25,504	6,656	11	4,987
12	167,398	12,113	29,750	74,749	27,057	6,968	9,935	121	6,705
0.5 ~ 1.0									
1 9 8 5	1,274,801	161,239	220,175	598,113	61,063	73,866	53,227	4,414	102,704
1	100,670	3,027	20,733	52,751	2,219	6,960	5,441	175	9,364
2	76,944	2,511	13,142	38,238	74	5,677	7,349	267	9,686
3	95,895	10,654	11,860	50,637	2,117	5,172	4,547	450	10,458
4	87,784	12,281	20,894	39,719	212	2,713	3,493	1,096	7,376
5	108,805	21,756	19,198	46,015	4,874	6,532	2,979	892	6,559
6	130,725	31,738	17,628	54,315	3,241	8,189	2,665	50	12,899
7	98,450	13,237	17,018	53,210	719	8,369	1,822	66	4,009
8	85,147	8,969	20,369	45,097	770	3,146	2,383	396	4,017
9	115,609	10,497	28,372	61,892	939	5,576	3,760	284	4,289
10	98,494	19,229	12,745	42,651	10,968	4,355	3,032	457	5,057
11	130,323	17,673	14,961	45,430	23,153	11,146	7,492	62	10,406
12	145,955	9,667	23,255	68,158	11,777	6,031	8,264	219	18,584

수 입 (경지규모별)

(By Size of Cultivated Land)

In won

구 분 Classification	사업외수입 Non-Busi. Receipts	농업노임 Agr. Wage	기타노임 Other Wage	급 료 Salary & Allo- wance	농지임대료 Rent for Land	기타임대료 Rent for Others	배당이자 Interest	폐품수입 Waste Articles Receipts	가사잡수입 Domestic Receipts
				1.0	~	1.5			
1 9 8 5	892,524	137,340	152,838	377,778	58,340	41,336	35,337	6,656	82,899
1	76,457	2,220	17,535	34,062	4,517	1,579	6,348	233	9,963
2	58,650	1,225	12,123	25,670	3,085	2,069	4,263	477	9,738
3	62,082	5,641	10,726	31,241	591	1,722	1,906	837	9,418
4	69,510	11,334	15,335	27,057	3,798	2,067	2,381	64	7,474
5	77,906	23,318	14,174	26,873	1,757	2,878	2,240	45	6,621
6	90,513	25,556	13,798	34,382	3,516	5,496	2,099	559	5,107
7	67,075	8,929	11,117	34,540	904	3,199	1,543	2,464	4,379
8	56,114	6,833	13,252	27,225	92	2,780	1,521	198	4,213
9	71,020	9,712	14,749	36,055	0	2,278	1,922	1,497	4,807
10	66,906	18,577	7,445	28,556	2,084	2,051	2,477	53	5,663
11	95,390	14,114	8,415	30,184	25,476	7,458	3,090	34	6,619
12	100,901	9,881	14,169	41,933	12,520	7,759	5,547	195	8,897
				1.5	~	2.0			
1 9 8 5	775,038	129,243	110,991	263,710	52,363	77,223	52,766	3,025	85,717
1	69,842	2,996	12,579	23,000	1,615	7,885	9,687	200	11,880
2	53,361	2,068	9,421	22,598	0	2,954	6,589	72	9,659
3	52,919	4,125	4,458	24,753	493	2,285	4,315	25	12,465
4	76,368	10,739	11,200	16,524	22,143	3,395	3,851	306	8,210
5	64,486	18,930	7,270	20,312	2,935	6,346	2,209	49	6,435
6	72,388	27,677	6,500	22,547	0	9,928	1,038	131	4,567
7	54,204	9,618	7,352	25,128	1,585	5,915	287	641	3,678
8	47,421	6,371	11,012	18,818	0	3,835	3,068	780	3,537
9	56,374	8,190	12,343	24,373	304	3,667	3,268	23	4,206
10	64,275	15,614	8,599	16,778	6,777	8,359	2,778	100	5,270
11	77,534	14,757	6,420	18,312	11,315	14,965	4,655	360	6,750
12	85,866	8,158	13,837	30,567	5,196	7,689	11,021	338	9,060
				2.0 ha 이 상 More than 2.0 ha					
1 9 8 5	747,430	122,873	65,091	236,512	77,744	70,886	44,701	38,744	90,879
1	56,767	665	10,579	18,658	951	6,243	8,543	52	11,076
2	42,785	1,081	4,435	15,498	2,070	4,113	4,201	132	11,255
3	51,856	4,063	2,620	19,182	11,999	412	2,148	94	11,338
4	53,856	9,025	6,060	17,348	6,728	2,310	2,974	2,757	6,654
5	58,128	19,907	5,729	17,331	2	5,244	2,983	49	6,883
6	73,520	23,572	3,884	22,568	188	13,257	1,909	204	7,938
7	51,953	11,553	4,598	21,689	2	8,319	1,168	929	3,695
8	46,465	6,017	6,089	19,409	2,122	6,111	2,344	1,646	2,727
9	90,849	10,192	7,943	22,834	4,026	8,121	2,229	31,456	4,048
10	63,227	15,045	4,909	14,752	15,774	3,433	2,808	64	6,442
11	52,590	8,054	2,683	20,031	7,518	2,646	2,610	731	8,317
12	105,434	13,699	5,562	27,212	26,364	10,677	10,784	630	10,506

6. 사 업 이 외 Non-Business

단위 : 원

구 분 Classification	사업 이 외 수 입	농 업 임 입	기 타 임 입	급 료	농 지 임 대 료	기 타 임 대 료	배 당 자	폐 수 품 입	가 장 수 입
	Non- Busi. Receipts	Agr. Wage	Other Wage	Salary & Allo- wance	Rent for Land	Rent for Others	Interest	Waste Articles Receipts	Dome stic Receipts
					Suburban				
1985	2,165,124	122,885	419,380	1,214,877	92,160	164,245	94,140	11,677	45,960
1	170,512	2,474	36,234	102,828	7,280	9,276	6,954	965	4,501
2	152,020	1,803	29,506	86,743	908	16,706	8,934	1,592	5,828
3	178,907	9,468	33,926	103,542	2,504	14,580	7,487	2,570	4,830
4	153,519	10,103	32,317	85,026	2,200	11,719	5,036	2,925	4,193
5	191,597	20,367	43,338	94,552	10,300	11,540	7,733	342	3,425
6	199,982	20,403	32,622	117,451	1,200	14,416	10,385	294	3,211
7	178,432	7,649	32,812	110,556	4,108	13,614	7,294	274	2,125
8	153,428	6,650	36,979	87,324	420	11,675	5,696	1,792	2,892
9	202,704	8,100	47,060	125,496	3,600	9,000	7,154	214	2,080
10	156,560	14,595	24,891	86,993	7,155	8,759	9,026	663	4,478
11	202,127	10,771	30,412	88,415	31,220	28,490	10,372	22	2,425
12	225,336	10,502	39,283	125,751	21,265	14,470	8,069	24	5,972
					Plain				
1985	1,067,444	149,762	206,663	477,044	64,958	56,260	51,308	5,848	55,601
1	77,432	2,585	18,419	41,821	791	3,834	4,291	57	5,634
2	61,121	2,926	13,981	30,032	83	2,910	5,606	288	5,295
3	78,132	6,337	11,278	39,727	9,013	3,571	3,454	40	4,712
4	85,805	9,403	21,226	34,025	12,626	1,398	3,015	620	3,492
5	82,150	20,272	16,628	35,410	218	2,441	3,343	281	3,557
6	122,617	33,482	15,314	43,856	3,298	10,237	3,070	261	13,099
7	82,168	12,424	15,639	42,491	780	4,754	1,882	2,152	2,046
8	70,329	8,641	17,579	36,694	326	2,013	2,866	116	2,094
9	88,704	9,169	23,021	45,881	413	3,167	3,158	1,357	2,538
10	81,777	18,981	13,460	34,476	1,196	5,680	4,442	539	3,003
11	109,012	14,694	15,784	37,148	21,933	8,360	6,668	37	4,388
12	128,197	10,848	24,334	55,483	14,281	7,895	9,513	100	5,743

수 입 (지대별)

Receipts (By Zone)

In Won

구 분 Classification	사 업 이 외 수 입 Non - Busi. Receipts	농 업 노 임 Agr. Wage	기 타 노 임 Other Wage	급 료 & Allo - Wance	농 지 임 대 료 Rent for Land	기 타 임 대 료 Rent for Other	배 당 자 Interest	폐 품 수 입 Waste Articles Receipts	가 사 잡 수 입 Dome stic Receipts
	중 간 Semi - Plain								
1985	1,021,734	153,085	153,256	424,317	72,075	72,888	40,428	11,361	94,334
1	82,496	1,802	15,750	38,660	6,160	4,163	6,300	100	9,561
2	65,227	1,419	11,922	32,090	1,066	4,227	4,574	117	9,812
3	74,869	7,207	9,968	38,725	952	3,215	3,148	947	10,707
4	75,286	12,180	16,793	28,469	2,693	3,565	3,507	371	7,708
5	82,250	21,566	13,651	29,594	2,754	5,479	1,803	492	6,911
6	95,000	30,917	11,293	36,668	724	7,776	1,324	240	6,058
7	74,959	12,252	10,972	38,554	931	6,616	981	167	4,486
8	63,956	6,706	13,771	31,142	1,194	4,279	2,216	651	3,997
9	85,486	8,912	15,145	42,645	362	4,166	2,319	7,601	4,336
10	77,800	19,243	7,884	29,209	8,471	5,215	2,131	86	5,561
11	118,032	19,515	9,883	31,690	27,076	16,402	3,617	245	9,604
12	126,373	11,376	16,224	46,871	19,692	7,765	8,508	344	15,593
	산 간 Hilly								
1985	976,873	120,513	154,696	427,154	63,191	50,018	49,648	4,138	107,515
1	83,277	2,825	17,361	34,377	710	5,818	8,365	294	13,527
2	61,791	1,857	6,328	29,427	1,925	2,944	5,772	320	13,218
3	71,886	5,350	7,874	36,093	3,510	2,098	3,163	133	13,665
4	73,426	10,098	13,988	30,401	2,174	2,504	3,365	936	9,960
5	84,940	20,941	12,364	31,795	2,514	5,349	3,061	333	8,583
6	89,841	19,740	15,384	39,098	2,341	5,142	1,734	158	6,244
7	75,311	8,328	14,491	40,843	1	5,035	1,436	513	4,664
8	66,837	7,395	14,824	33,102	1,807	2,585	1,890	619	4,615
9	92,147	11,255	20,418	44,468	1,905	4,965	3,166	297	5,673
10	87,489	16,216	9,166	31,495	18,901	1,106	3,679	70	6,856
11	88,923	7,916	7,708	33,138	19,739	6,119	5,381	207	8,715
12	101,005	8,592	14,790	42,917	7,664	6,353	8,636	258	11,795

7. 사 업 이 외 Non-Business Expenditures

단위 : 원

구 분 Classification	사업이외지출 Non-Business Expenditures	농 협 이 자 Cooperative Interest	개 인 이 자 Individual Interest	기 타 이 자 Others Interest	농외취업비용 Expenditures for Employment	재산수입이용 을 위한 지출 Expenditures for Property
전 국 평 균 Average						
1985	222,461	133,975	76,499	8,117	2,200	1,670
1	16,462	7,633	8,163	523	110	33
2	9,760	3,272	5,834	561	54	39
3	7,873	2,721	4,281	412	96	363
4	9,058	3,548	4,952	352	158	48
5	7,345	3,987	2,677	629	28	24
6	18,490	14,085	3,512	698	59	136
7	18,581	13,637	4,070	748	97	29
8	9,476	5,518	3,162	220	523	53
9	11,460	5,699	5,032	523	44	162
10	12,157	5,486	5,896	466	32	277
11	33,295	21,255	10,311	898	547	284
12	68,504	47,134	18,609	2,087	452	222
0.5 ha 미 만 Less than 0.5 ha						
1985	119,599	64,392	43,008	8,835	1,993	1,371
1	11,222	6,196	4,690	334	2	0
2	7,914	3,687	3,242	984	1	0
3	6,919	1,758	4,753	306	13	89
4	5,777	1,187	4,025	455	52	58
5	2,976	648	1,879	373	76	0
6	9,446	6,403	1,622	987	191	243
7	9,193	6,482	1,764	919	28	0
8	9,649	7,202	1,582	529	177	159
9	5,582	2,261	2,362	710	48	201
10	9,905	3,960	4,786	792	134	233
11	7,771	3,598	2,647	1,151	124	251
12	33,245	21,010	9,656	1,295	1,147	137
0.5 ~ 1.0						
1985	172,327	101,822	59,754	7,095	1,258	2,398
1	14,675	7,098	6,728	674	92	83
2	7,633	1,638	5,450	307	149	89
3	8,262	2,663	4,068	512	191	828
4	10,480	4,882	4,770	295	431	102
5	7,431	3,891	3,002	535	3	0
6	12,576	8,914	3,009	560	52	41
7	15,462	10,432	3,874	1,139	5	12
8	7,608	4,558	2,928	106	0	16
9	8,155	3,251	4,034	501	7	362
10	7,955	3,138	4,412	396	5	4
11	25,348	17,878	6,324	332	235	579
12	46,742	33,479	11,155	1,738	88	282

지 출 (경지규모별)
(By Size of Cultivated Land)

In won

구 분 Classification	사업외지출 Non-Business Expenditures	농 협 이 자 Cooperative Interest	개 인 이 자 Individual Interest	기 타 이 자 Others Interest	농의취업비용 Expenditures for Employment	재산수입이용을 위한 지출 Expenditures for Property
1.0 ~ 1.5						
1985	248,863	158,691	81,910	6,812	853	597
1	19,851	9,292	9,722	552	285	0
2	13,829	4,244	8,807	757	21	0
3	6,815	2,860	3,661	255	5	34
4	11,135	3,691	7,010	360	41	33
5	8,273	5,211	2,499	478	12	73
6	19,945	16,041	3,176	680	31	17
7	19,256	15,382	3,515	295	30	34
8	7,817	5,770	1,683	130	168	66
9	11,559	8,293	2,742	392	89	43
10	10,418	6,084	4,102	202	19	11
11	37,955	25,067	11,717	958	145	68
12	82,010	56,756	23,276	1,753	7	218
1.5 ~ 2.0						
1985	284,398	179,116	89,511	7,463	7,576	730
1	17,550	7,379	9,707	408	1	55
2	9,450	3,797	5,069	584	0	0
3	9,656	3,967	4,423	728	211	327
4	5,041	1,747	3,033	261	0	0
5	8,092	4,777	2,372	843	78	22
6	21,305	19,039	1,523	614	16	113
7	23,395	17,730	4,695	629	341	0
8	12,414	4,854	4,687	175	2,698	0
9	12,324	6,431	5,102	628	51	112
10	14,387	8,482	5,734	125	0	46
11	52,884	33,142	15,229	582	3,916	15
12	97,898	67,771	27,937	1,886	264	40
2.0 ha 이상 More than 2.0 ha						
1985	352,297	197,822	135,348	12,416	2,037	4,674
1	19,943	8,603	10,832	508	0	0
2	9,711	4,536	4,783	177	0	215
3	7,591	1,610	5,799	83	0	99
4	11,192	5,275	5,527	382	0	8
5	9,407	4,720	3,303	1,384	0	0
6	39,628	28,474	9,747	747	19	641
7	30,705	21,298	8,614	363	263	167
8	12,836	6,159	6,324	263	14	76
9	25,250	10,349	14,487	397	0	17
10	24,844	7,142	14,406	936	0	2,360
11	52,058	28,930	20,689	1,917	0	522
12	109,132	70,726	30,837	5,259	1,741	569

7. 사 업 이 외

Non-Business

단위 : 원

구 분 Classification	사업이외지출 Non-Business Expenditures	농 협 이 자 Cooperative Interest	개 인 이 자 Individual Interest	기 타 이 자 Others, Interest	농의취업용비용 Expenditures for Employment	재산수입이용 을 위한 지출 Expenditures for Property
		도 시 근 교 Suburban				
1985	192,013	100,224	59,816	20,747	9,506	1,720
1	13,375	5,056	7,209	1,104	6	0
2	6,411	1,273	3,492	1,374	12	260
3	8,270	2,638	4,125	682	0	825
4	7,361	2,374	3,482	1,361	4	140
5	9,359	5,763	2,745	844	7	0
6	14,232	9,095	4,073	991	20	53
7	19,351	11,326	3,801	4,060	84	80
8	10,394	4,233	4,864	1,285	12	0
9	12,864	6,688	4,991	1,137	48	0
10	13,550	4,087	7,266	1,839	239	119
11	29,918	13,108	5,240	2,425	9,004	141
12	46,928	34,583	8,528	3,645	70	102
		평 야 Plain				
1985	214,301	108,687	95,669	7,269	2,320	358
1	22,136	9,052	12,249	729	106	0
2	11,481	1,842	9,168	461	8	2
3	5,228	1,710	3,323	195	0	0
4	9,219	2,873	5,475	213	647	11
5	7,264	3,430	3,590	217	16	11
6	21,313	14,581	5,724	875	66	67
7	17,473	10,422	6,233	818	0	0
8	9,363	3,829	5,086	148	189	111
9	8,120	2,721	4,810	521	11	57
10	6,781	2,192	4,150	426	11	2
11	26,844	16,698	9,183	546	416	1
12	69,079	39,337	26,678	2,120	850	94

지 출(지대별)

Expenditures(By Zone)

In Won

구 분	사업이외지출	농 협 이 자	개 인 이 자	기 타 이 자	농의취업용비용	재산수입이용을 위한 지출
Classification	Non - Business Expenditures	Cooperative Interest	Individual Interest	Others Interest	Expenditures for Employment	Expenditures for Property
		중	간	Semi - Plain		
1985	218,369	142,188	65,876	7,465	1,067	1,773
1	13,767	6,257	6,854	522	134	0
2	10,039	4,280	5,102	643	14	0
3	7,124	2,320	4,071	469	117	147
4	6,191	3,216	2,651	240	7	77
5	7,093	3,778	2,228	989	48	50
6	21,780	17,923	2,981	516	94	266
7	18,868	15,175	2,940	608	82	63
8	5,758	3,899	1,588	183	74	14
9	7,914	4,487	2,894	428	12	93
10	9,835	4,741	4,341	196	15	542
11	33,392	21,377	11,179	565	119	152
12	76,608	54,735	19,047	2,106	351	369
		산	간	Hilly		
1985	238,541	147,285	78,228	7,881	2,604	2,543
1	16,111	8,740	6,886	283	92	110
2	8,522	3,307	4,561	414	149	91
3	10,873	4,054	5,328	467	157	867
4	13,016	4,682	7,841	467	3	23
5	7,463	4,452	2,563	434	14	0
6	12,483	9,249	2,430	764	11	29
7	18,947	14,389	3,946	416	196	0
8	14,424	9,181	3,543	177	1,455	68
9	18,613	9,495	8,079	565	113	361
10	19,243	9,234	9,146	668	43	152
11	38,639	25,765	10,731	1,406	38	699
12	60,207	44,737	13,174	1,820	333	143

8. 이 전 Transferred Receipts

단위 : 원

구 분 Classification	이 전 수 입 Transferred Receipts	퇴 직 금 Retiring Allowance	송 금 보 조 Donation by family	피증보조·사례금 Donation - Remuneration
		전국평균	Average	
1985	977,323	11,653	270,495	695,175
1	91,839	125	25,374	66,340
2	102,344	1,364	29,470	71,510
3	103,828	0	28,377	75,451
4	84,949	2,064	23,092	59,793
5	68,085	1,169	23,190	43,726
6	60,806	1,845	17,699	41,262
7	53,598	291	15,654	37,653
8	59,165	0	19,702	39,463
9	71,009	685	18,570	51,754
10	66,221	639	20,626	44,956
11	88,357	2,075	19,455	66,827
12	127,122	1,396	29,286	96,440
		0.5 ha미만	Less than 0.5 ha	
1985	988,362	2,566	300,610	685,186
1	106,095	0	31,458	74,637
2	107,084	0	39,218	67,866
3	109,666	0	19,762	89,904
4	89,081	0	29,602	59,479
5	65,774	201	26,663	38,910
6	66,401	0	24,281	42,120
7	46,400	0	16,731	29,669
8	64,603	0	19,874	44,729
9	73,384	5	23,648	49,731
10	80,939	377	29,106	51,456
11	86,554	1,983	19,542	65,029
12	92,381	0	20,725	71,656
		0.5 ~ 1.0	1.0	
1985	1,024,446	20,296	304,184	699,966
1	94,237	16	25,185	69,036
2	111,199	4,200	41,097	65,902
3	107,907	0	33,041	74,866
4	70,488	0	18,736	51,752
5	73,591	1,076	28,567	43,948
6	64,867	5,606	18,409	40,852
7	71,515	417	21,042	50,056
8	62,201	0	20,076	42,125
9	73,084	428	18,125	54,531
10	74,584	1,682	22,291	50,611
11	90,085	5,311	22,729	62,045
12	130,688	1,560	34,886	94,242

수 입 (경지규모별)

(By Size of Cultivated Land)

In Won

구 분 Classification	이 전 수 입 Transferred Receipts	퇴 직 금 Retiring Allowance	송 금 보 조 Donation by family	피 증 보 조 · 사 례 금 Donation · Remuneration
1.0 ~ 1.5				
1985	989,116	10,508	249,663	708,947
1	87,717	559	22,837	64,321
2	111,933	0	22,402	89,531
3	114,885	0	29,400	85,485
4	98,901	7,374	23,690	67,837
5	62,500	2,573	18,095	41,832
6	52,767	0	16,644	36,123
7	49,498	0	11,569	37,929
8	52,979	0	17,045	35,934
9	64,961	0	16,130	48,831
10	53,431	0	17,132	36,299
11	76,152	0	15,635	60,517
12	143,392	0	39,084	104,308
1.5 ~ 2.0				
1985	886,463	9,101	239,773	637,589
1	78,664	0	27,450	51,214
2	79,688	0	16,082	63,606
3	79,152	0	22,524	56,628
4	71,622	0	24,395	47,227
5	59,421	0	23,144	36,277
6	52,466	0	13,183	39,283
7	43,755	1,023	14,668	28,064
8	59,546	0	23,500	36,046
9	65,720	3,146	14,699	47,875
10	62,304	0	16,212	46,092
11	111,915	0	25,258	86,657
12	122,210	4,932	18,658	98,620
2.0ha이상 More than 2.0 ha				
1985	972,353	878	196,041	775,434
1	98,147	0	12,525	85,622
2	72,242	0	13,478	58,764
3	95,713	0	30,484	65,229
4	101,304	0	22,262	79,042
5	78,630	0	14,891	63,739
6	65,947	0	12,861	53,086
7	41,056	0	9,461	31,595
8	49,556	0	14,587	34,969
9	83,887	0	22,632	61,255
10	58,270	0	16,740	41,530
11	83,314	0	9,285	74,029
12	144,287	878	16,835	126,574

8. 이 전
Transferred

단위 : 원

구 분 Classification	이 전 수 입 Transferred Receipts	퇴 직 금 Retiring Allowance	송 금 보 조 Donation by family	피증보조·사례금 Donation · Remuneration
	도 시 군 교 Suburban			
1 9 8 5	1,200,887	28,048	230,494	942,325
1	101,807	0	33,544	68,263
2	90,517	4,800	11,938	73,779
3	112,400	0	20,760	91,640
4	141,867	0	23,692	118,175
5	88,208	8,996	30,901	48,311
6	89,945	0	12,791	77,154
7	54,339	0	10,890	43,449
8	87,927	0	25,543	62,384
9	103,289	0	23,164	80,125
1 0	80,928	3,082	10,845	67,001
1 1	84,289	24	11,500	72,765
1 2	165,351	11,146	14,926	139,279
	평 야 Plain			
1 9 8 5	938,944	23,215	227,485	688,244
1	90,414	502	15,025	74,887
2	82,623	4,870	19,627	58,126
3	74,437	0	13,321	61,116
4	76,143	1,877	18,105	56,161
5	61,971	0	19,132	42,839
6	66,070	6,957	15,287	43,826
7	53,013	0	18,297	34,716
8	60,677	0	26,239	34,438
9	71,019	0	21,201	49,818
1 0	67,523	295	17,439	49,789
1 1	81,600	3,714	16,671	56,215
1 2	153,454	0	27,141	126,313

수 입 (지대별)

Receipts (By Zone)

In Won

구 분 Classification	이 전 수 입 Transferred Receipts	퇴 직 금 Retiring Allowance	송 금 보 조 Donation by family	퇴 증 보 조 · 사 례 금 Donation · Remuneration
	중 간 Semi — Plain			
1985	1,013,676	3,902	310,469	699,305
1	104,579	12	33,211	71,356
2	114,375	0	32,256	82,119
3	116,592	0	37,080	79,512
4	86,352	0	28,602	57,750
5	63,041	0	25,978	37,063
6	63,871	0	23,724	40,147
7	51,710	0	13,868	37,842
8	55,557	0	14,067	41,490
9	75,351	1,664	19,681	54,006
10	60,367	0	20,761	39,606
11	90,383	0	24,751	65,632
12	131,498	2,226	36,490	92,782
	산 간 Hilly			
1985	926,976	10,795	255,794	680,387
1	74,453	0	21,737	52,716
2	103,147	0	35,819	67,328
3	108,283	0	29,437	78,846
4	81,923	5,273	19,478	57,172
5	76,772	2,545	21,513	52,714
6	48,530	615	12,170	35,745
7	56,479	945	16,668	38,866
8	58,806	0	21,379	37,427
9	60,656	0	14,396	46,260
10	71,003	1,416	24,286	45,301
11	91,448	0	15,620	75,828
12	95,476	1	23,291	72,184

9. 가 계

Living Expenses

단위 : 원

구 분 Classification	합 계 Total	음 식 물 비							
		주 식 물 비				Major Food			
		미 곡 Rice	맥 류 Wheat & Barley	잡 곡 Misc Grain	두 류 Pulses	서 류 Potatoes	가공주식품 Processed Goods		
전 국 평 균									
1985	4,623,082	1,332,528	666,824	587,888	23,582	3,133	22,278	14,218	15,725
1	370,270	97,332	54,392	46,628	1,836	596	2,315	1,624	1,393
2	425,958	106,828	55,070	48,130	1,826	211	2,621	1,142	1,140
3	419,063	96,779	53,764	48,629	1,795	200	1,071	1,105	964
4	369,852	100,590	53,116	47,949	2,153	105	647	1,048	1,214
5	318,464	105,032	53,023	48,770	1,711	84	651	528	1,279
6	301,712	103,797	55,349	50,043	2,463	83	560	805	1,395
7	307,859	108,505	57,649	50,788	2,755	187	702	1,416	1,801
8	360,865	110,929	57,747	50,710	2,347	1,168	584	1,225	1,713
9	397,409	121,271	55,257	49,644	2,087	267	876	1,031	1,352
10	322,716	108,565	52,338	47,656	1,482	48	959	1,087	1,106
11	478,945	132,744	56,670	47,640	1,593	70	4,748	1,571	1,048
12	549,969	140,156	62,449	51,301	1,534	114	6,544	1,636	1,320
0. 5 ha 미 만									
1985	3,661,213	1,139,758	552,473	492,690	17,564	1,310	13,924	12,086	14,899
1	280,309	86,636	46,875	40,866	1,435	82	1,684	1,493	1,315
2	325,188	89,694	46,400	41,475	1,464	154	1,294	1,151	862
3	348,935	83,812	44,986	40,777	1,435	134	820	876	944
4	328,687	86,862	44,586	40,710	1,434	39	408	830	1,165
5	259,573	90,679	44,281	40,777	1,361	47	396	642	1,058
6	260,594	90,253	45,433	41,116	1,353	107	340	970	1,547
7	239,863	94,056	48,072	42,609	1,850	164	493	1,275	1,681
8	277,043	95,122	47,588	42,271	2,056	274	455	873	1,659
9	307,375	104,242	45,236	40,642	1,742	65	553	927	1,307
10	271,277	93,608	42,502	38,715	1,182	22	610	716	1,257
11	344,815	110,663	47,221	40,335	1,173	103	3,472	1,187	951
12	417,554	114,131	49,293	42,397	1,079	119	3,399	1,146	1,153
0. 5 ~ 1. 0									
1985	4,240,304	1,277,496	636,896	558,225	22,728	3,464	22,457	14,355	15,667
1	347,437	92,722	52,762	44,147	1,805	1,344	2,225	1,663	1,578
2	378,863	103,043	53,450	45,117	1,796	164	4,139	1,172	1,062
3	372,605	93,255	52,144	46,926	1,971	227	1,071	1,075	874
4	330,476	95,816	50,798	45,938	1,999	104	527	1,004	1,226
5	311,023	99,574	50,194	46,147	1,470	67	527	605	1,378
6	274,065	100,818	52,878	47,787	2,416	44	499	702	1,430
7	288,261	102,775	53,699	47,304	2,513	207	636	1,326	1,713
8	331,461	105,804	54,063	47,938	2,236	441	481	1,204	1,763
9	368,663	117,218	52,672	47,058	1,865	676	781	1,022	1,270
10	303,314	103,022	49,993	45,208	1,440	80	1,035	1,104	1,126
11	442,530	127,330	54,609	45,360	1,743	34	4,500	1,824	1,148
12	491,606	136,119	59,634	49,295	1,474	76	6,036	1,654	1,099

주 : 월별 수치는 주거비의 감가상각비가 포함되지 않았으므로 연간수치와 일치하지 않음.

비 (경지규모별)

(By Size of Cultivated Land)

In Won

Food									
부 식 물 비 Side Food					조 미 료 Spices				
채 소 류 Vegetables	육 류 Meat	유 란 류 Milk & Egg	수 산 물 Marine Products	기 타 가 공 부 식 품 Others side Food	식 염 Salt	고 추 Red pepper	기 타 Others		
Average									
268,480	63,516	82,875	21,542	71,949	28,598	147,023	5,882	69,438	71,713
17,754	1,888	6,443	1,280	6,107	2,036	5,835	84	1,739	4,012
23,479	2,404	9,938	1,707	5,812	3,618	7,826	241	2,046	5,539
16,240	2,771	4,532	1,596	5,651	1,690	8,341	1,157	3,888	3,296
18,889	3,291	5,010	2,019	6,257	2,312	9,834	495	5,539	3,800
19,537	4,532	5,240	2,232	6,075	1,458	8,487	245	3,765	4,477
18,206	4,306	5,796	1,890	5,025	1,189	8,690	155	3,006	5,529
20,520	3,959	8,838	1,695	4,881	1,147	10,360	157	3,246	6,957
20,430	4,425	7,744	1,602	5,382	1,277	11,912	325	5,331	6,256
26,021	5,284	9,689	2,223	6,786	2,039	17,752	527	9,206	8,019
20,717	5,071	6,538	2,084	5,459	1,565	11,986	496	6,109	5,381
31,111	11,596	5,786	1,719	7,209	4,801	23,916	1,223	13,659	9,034
35,576	13,989	7,321	1,495	7,305	5,466	22,084	777	11,904	9,413
Less than 0.5 ha									
237,222	54,970	66,787	20,760	70,151	24,554	123,116	4,527	59,923	58,666
17,063	1,688	5,504	1,423	6,270	2,178	4,637	79	1,330	3,228
19,647	2,147	7,219	1,714	5,686	2,881	5,431	211	1,159	4,061
15,946	2,613	4,378	1,773	5,809	1,373	5,660	711	2,604	2,345
16,687	3,211	4,143	1,753	5,821	1,759	8,450	375	5,009	3,066
17,892	4,059	4,290	2,095	5,889	1,559	7,113	187	3,367	3,559
16,701	4,204	4,688	1,967	4,895	947	8,096	135	2,472	5,489
18,968	3,821	7,373	1,572	5,052	1,150	8,663	129	2,602	5,932
17,894	4,331	5,606	1,548	5,366	1,043	10,182	90	5,508	4,584
22,560	4,911	7,928	2,123	5,799	1,799	16,723	597	9,530	6,596
19,195	4,626	5,762	1,825	5,456	1,526	9,987	549	5,039	4,399
25,259	8,721	4,454	1,580	7,020	3,484	20,283	750	12,146	7,387
29,410	10,638	5,442	1,387	7,088	4,855	17,891	714	9,157	8,020
0.5 ~ 1.0									
253,893	60,699	73,316	21,226	71,506	27,146	139,792	5,876	66,911	67,005
16,218	1,656	5,699	1,178	5,901	1,784	5,468	89	1,491	3,888
22,391	2,272	9,360	1,549	5,643	3,567	7,631	270	2,002	5,359
15,656	2,791	4,121	1,519	5,622	1,603	7,644	1,007	3,607	3,030
17,849	3,151	4,244	2,081	6,342	2,031	8,607	530	4,452	3,625
18,431	4,302	4,486	2,280	6,082	1,281	7,819	223	3,594	4,002
17,191	4,152	5,085	1,873	5,042	1,039	8,469	134	3,059	5,276
19,339	3,800	7,672	1,729	5,056	1,082	9,715	170	3,117	6,428
19,479	4,421	7,154	1,607	5,288	1,009	10,403	318	4,303	5,782
24,782	5,210	8,596	2,150	6,995	1,831	17,484	554	9,322	7,608
19,236	4,819	5,475	1,953	5,399	1,590	10,870	510	5,719	4,641
29,341	10,212	5,371	1,785	6,851	5,122	22,742	1,086	13,244	8,412
33,980	13,913	6,053	1,522	7,285	5,207	22,940	985	13,001	8,954

9. 가 계 Living Expenses

단위 : 원

구 분 Classification	음 식 물 비 Food						광 열 수도비 Light & water	교육 교양 오락	
	과 실 류 Fruits	주 류 Liquor	기 호 품 Bread & Confectioneries		외 식 비 Eating out	교육 Education		교 육 Education	
			다 과 류 Confectionery	기 타 기 호 품 Others					
전 국 평 균									
1985	30,051	45,447	34,249	30,904	3,345	140,454	192,497	609,483	555,338
1	1,745	3,170	2,823	2,649	174	11,613	18,267	34,451	30,071
2	2,821	4,611	3,117	2,987	130	9,904	16,399	78,096	73,165
3	1,163	3,087	2,185	2,081	104	11,999	16,844	77,546	71,182
4	812	3,341	2,951	2,755	196	11,647	14,302	37,697	32,271
5	1,197	3,845	3,539	3,212	327	15,404	11,655	41,415	36,869
6	1,737	3,553	3,215	2,766	449	13,047	11,932	47,783	44,176
7	3,733	3,833	3,020	2,500	520	9,390	10,982	28,502	24,097
8	4,189	3,611	2,960	2,449	511	10,080	12,953	76,422	71,579
9	3,981	5,278	2,925	2,687	238	10,057	15,806	59,039	55,053
10	3,220	3,921	2,712	2,586	126	13,671	19,799	29,256	26,245
11	3,174	3,468	2,193	1,952	241	12,212	21,257	44,019	40,139
12	2,279	3,729	2,609	2,280	329	11,430	22,301	55,257	50,491
0.5 ha 미 만									
1985	27,504	30,897	33,188	30,004	3,184	135,358	167,638	439,077	394,581
1	1,746	2,533	2,591	2,487	104	11,191	16,442	19,407	-16,033
2	2,550	3,153	2,924	2,778	146	9,589	14,055	57,440	53,155
3	1,142	2,473	2,167	2,082	85	11,438	14,135	52,276	47,013
4	851	2,375	3,166	3,031	135	10,747	12,837	25,265	20,635
5	1,180	3,049	3,174	2,874	300	13,990	10,580	39,671	35,796
6	1,666	2,268	3,085	2,726	359	13,004	9,287	44,002	40,288
7	3,609	2,105	2,751	2,304	447	9,888	9,175	19,640	15,894
8	3,615	2,303	2,786	2,261	525	10,754	12,306	59,337	55,416
9	3,710	3,319	2,797	2,579	218	9,897	13,000	33,724	30,896
10	2,821	2,487	2,799	2,736	63	13,817	17,742	24,814	21,950
11	2,647	2,220	2,154	2,040	114	10,879	19,376	30,184	27,665
12	1,967	2,612	2,794	2,106	688	10,164	18,701	33,317	29,840
0.5 ~ 1.0									
1985	26,904	44,749	33,070	29,726	3,344	142,192	184,262	527,599	475,769
1	1,564	2,786	2,745	2,560	185	11,179	17,838	28,546	23,876
2	2,472	4,547	2,826	2,717	109	9,726	15,968	70,278	66,135
3	1,057	3,043	2,018	1,913	105	11,693	16,521	62,984	56,922
4	731	3,399	2,919	2,665	254	11,513	13,975	30,748	25,578
5	1,083	3,732	3,288	3,020	268	15,027	10,822	37,140	32,540
6	1,563	3,587	3,280	2,704	576	13,850	10,383	40,740	37,208
7	3,355	4,050	2,984	2,388	596	9,633	10,011	24,903	20,782
8	4,120	3,574	2,956	2,413	543	11,209	11,921	61,824	56,899
9	3,777	5,056	2,891	2,666	225	10,556	15,325	55,480	51,730
10	2,744	3,821	2,654	2,517	137	13,704	19,172	26,765	23,814
11	2,510	3,380	2,193	2,035	158	12,555	19,875	35,859	32,105
12	1,928	3,774	2,316	2,128	188	11,547	22,451	52,332	48,180

비 (경지규모별)

(By Size of Cultivated Land)

In Won

Education & Recreation	주 거 비 Housing			패 복 비 Clothing & Foot wear					
	주 택 비 Housing	가 구 가 재 비 Furniture	기 타 Others	의 류 비 Cloth	기 타 패 복 비 Others Clothing	신 발 비 Foot Wear	패 복 및 신발 서비스료 Cloth & Foots services		
교 양 오 락									
Recreation									
Average									
54,145	290,840	68,271	201,497	21,072	189,702	136,806	14,010	36,503	2,383
4,380	16,771	3,903	11,162	1,706	18,323	13,995	1,178	2,942	208
4,931	16,684	3,099	12,031	1,554	18,494	13,311	1,619	3,300	264
6,364	20,336	5,211	13,130	1,995	13,723	9,771	1,071	2,658	223
5,426	17,140	4,175	11,429	1,536	14,779	10,634	1,193	2,771	181
4,546	20,320	3,508	15,393	1,419	12,764	8,863	1,027	2,698	176
3,607	26,132	3,358	21,210	1,564	11,462	7,863	748	2,703	148
4,405	31,347	4,609	24,897	1,841	13,239	9,637	745	2,707	150
4,843	29,400	9,077	18,492	1,831	10,083	6,743	650	2,564	126
3,986	36,567	14,063	20,270	2,234	19,192	13,375	1,737	3,922	158
3,011	20,061	5,962	12,653	1,446	10,736	7,469	879	2,179	209
3,880	28,291	6,022	20,411	1,858	19,334	13,866	1,427	3,803	238
4,766	27,791	5,284	20,419	2,088	27,573	21,279	1,736	4,256	302
Less than 0.5 ha									
44,496	238,844	55,055	166,831	16,958	166,838	118,636	12,946	32,591	2,665
3,374	14,118	2,975	9,543	1,600	15,803	12,009	1,015	2,439	340
4,285	15,898	4,650	10,211	1,037	18,446	13,523	1,415	3,237	271
5,263	17,091	5,857	9,852	1,382	11,565	8,034	1,146	2,229	156
4,630	14,576	3,920	9,630	1,026	14,148	10,188	1,279	2,469	212
3,875	17,360	4,943	11,060	1,357	10,955	7,435	973	2,419	128
3,714	25,025	3,074	20,437	1,514	10,221	6,757	519	2,804	141
3,746	18,943	3,385	14,032	1,526	11,360	8,004	595	2,548	213
3,921	23,750	4,893	17,326	1,531	8,841	5,754	741	2,234	112
2,828	27,743	8,087	18,194	1,462	19,054	13,623	1,538	3,715	178
2,864	21,245	5,754	14,108	1,383	11,017	8,019	763	2,095	140
2,519	27,138	3,700	21,928	1,510	15,751	11,274	1,448	2,874	155
3,477	15,957	3,817	10,510	1,630	19,677	14,016	1,514	3,528	619
0.5 ~ 1.0									
51,830	249,810	55,912	176,036	17,862	173,283	124,897	12,880	33,205	2,301
4,670	15,344	3,761	9,976	1,607	18,083	14,103	1,114	2,682	184
4,143	15,417	2,869	11,120	1,428	17,245	12,761	1,353	2,901	230
6,062	21,102	4,308	15,156	1,638	13,562	9,908	1,022	2,449	183
5,170	15,498	3,070	11,217	1,211	12,906	9,014	1,100	2,631	161
4,600	15,911	3,362	11,551	998	11,800	8,075	1,007	2,457	261
3,532	18,298	3,257	13,831	1,210	10,786	7,334	744	2,571	137
4,121	27,496	3,724	22,195	1,577	12,562	9,116	766	2,554	126
4,925	26,124	6,558	17,986	1,580	10,308	7,169	485	2,505	149
3,750	26,528	9,515	15,065	1,948	17,131	11,567	1,707	3,736	121
2,951	17,072	4,671	11,180	1,221	9,815	6,883	771	2,049	112
3,754	27,448	5,631	20,355	1,462	17,027	12,229	1,184	3,193	421
4,152	23,572	5,186	16,404	1,982	22,058	16,738	1,627	3,477	210

9. 가 계

Living Expenses

단위 : 원

구 분 Classification	가 계 잡 비 Misc. Expenses								
	미용위생비 sanit. & Beauty	보건의료비 Health & Medical	교통통신비 Communica-tion	교제및증여비 Entertai-ment	관혼상제비 Ceremonies	연 초 비 Tobacco	장신구비 Luxuries	기 타 Others	
	전 국 평 균 Average								
1985	2,008,032	44,490	246,098	192,151	881,890	486,550	53,633	23,084	80,136
1	185,126	3,623	21,999	16,602	80,267	49,359	5,569	1,868	5,839
2	189,457	4,227	19,963	14,707	77,797	58,262	4,696	2,146	7,659
3	193,835	3,256	23,431	19,263	80,714	50,130	4,051	3,459	9,531
4	185,344	3,308	21,077	19,221	76,575	47,780	4,093	2,233	11,057
5	127,278	2,892	17,374	15,147	53,587	28,627	4,546	933	4,172
6	100,606	3,621	15,166	12,971	39,384	20,430	4,312	1,265	3,457
7	115,284	4,740	19,063	15,336	48,848	15,360	4,400	1,341	6,196
8	121,078	3,496	22,910	15,840	59,071	10,584	4,435	1,664	3,078
9	145,534	3,796	19,980	13,938	61,074	33,405	4,818	2,577	5,946
10	134,299	2,861	15,322	14,142	64,725	27,205	4,377	1,415	4,252
11	233,300	3,888	23,421	16,815	107,975	64,501	4,234	1,506	10,960
12	276,891	4,782	26,392	18,169	131,873	80,907	4,102	2,677	7,989
	0.5 ha 미 만 Less than 0.5 ha								
1985	1,509,080	44,934	165,270	161,762	584,282	375,702	49,919	17,657	109,534
1	127,903	3,679	14,419	12,359	47,389	42,806	4,287	919	2,045
2	129,655	4,240	13,672	12,556	48,637	40,474	5,006	2,336	2,734
3	170,056	3,187	17,916	17,023	62,431	58,231	4,112	1,208	5,948
4	174,999	3,494	16,691	18,367	51,196	35,024	4,008	4,885	41,334
5	90,328	2,799	15,075	12,210	40,573	12,418	3,922	1,296	2,035
6	81,806	4,417	10,312	11,260	26,872	16,027	3,936	581	8,401
7	86,689	4,087	15,799	10,983	26,418	2,634	3,901	1,231	21,636
8	77,687	3,452	13,684	13,135	32,535	8,078	4,222	685	1,896
9	109,612	4,058	12,055	11,310	40,555	24,678	4,249	993	11,714
10	102,851	3,287	10,512	14,980	38,276	25,589	4,064	477	5,666
11	141,703	3,592	13,235	14,491	51,084	50,668	4,119	956	3,558
12	215,771	4,642	11,900	13,088	118,316	59,075	4,093	2,090	2,567
	0.5 ~ 1.0								
1985	1,827,854	41,170	222,077	177,576	792,607	453,754	51,672	18,643	70,355
1	174,904	3,548	16,828	15,649	64,807	59,364	4,208	1,333	9,167
2	156,912	3,791	13,445	13,790	65,024	45,997	4,496	2,371	7,998
3	165,181	3,160	21,668	17,113	60,183	50,011	3,984	3,052	6,010
4	161,533	3,297	19,243	16,945	73,750	39,102	4,058	1,913	3,225
5	135,776	2,796	18,672	14,221	45,591	46,040	4,506	939	3,011
6	93,040	3,179	15,898	11,873	36,197	16,480	4,305	1,437	3,671
7	110,514	4,150	22,013	15,800	40,598	18,836	4,276	993	3,848
8	115,480	3,266	23,843	13,606	60,014	6,944	4,428	1,284	2,095
9	136,981	3,697	20,710	13,122	57,574	30,990	4,973	1,208	4,707
10	127,468	2,406	15,560	13,017	59,431	27,216	4,364	879	4,595
11	214,991	3,498	15,141	16,033	115,732	42,541	4,024	1,339	16,683
12	235,074	4,382	19,056	16,407	113,706	70,233	4,050	1,895	5,345

비 (경지규모별)

(By Size of Cultivated Land)

In Won

구 분 Classification	합 계 Total		음 식 물 비 Food						
			주 식 물 비 Major Food					기 타	
			미 곡 Rice	맥 류 Wheat & Barley	잡 곡 Misc. Grain	두 류 Pulses	서 류 Potatoes	가공주식품 Processed Goods	
1. 0 ~ 1.5									
1985	4,724,864	1,384,465	691,912	611,603	25,607	1,979	22,674	14,662	15,387
1	394,933	99,108	56,731	49,412	1,904	265	2,188	1,621	1,341
2	456,529	110,317	57,016	50,531	2,003	272	1,973	1,067	1,170
3	441,772	98,629	55,241	50,166	1,735	224	1,036	1,190	890
4	382,822	102,481	54,463	49,287	2,203	146	520	1,133	1,174
5	310,430	107,729	54,487	50,294	1,808	77	646	486	1,176
6	293,175	105,302	57,607	52,149	2,664	84	665	809	1,236
7	330,113	112,732	61,142	53,136	3,807	136	746	1,538	1,779
8	345,265	111,220	58,387	52,041	2,421	431	589	1,324	1,581
9	411,961	123,360	57,313	51,903	2,055	83	843	977	1,452
10	308,165	110,728	53,540	49,050	1,508	33	809	1,120	1,020
11	462,302	135,513	59,367	49,505	1,731	90	5,483	1,558	1,000
12	587,197	147,346	66,618	54,129	1,768	138	7,176	1,839	1,568
1. 5 ~ 2. 0									
1985	5,193,444	1,442,464	736,126	650,548	24,622	1,956	26,092	15,616	17,292
1	423,907	105,380	58,352	50,483	1,761	204	2,724	1,824	1,356
2	471,719	115,647	59,795	53,067	1,800	205	2,070	1,242	1,411
3	453,312	104,328	59,780	54,292	1,651	140	1,221	1,313	1,163
4	375,299	109,766	59,841	53,410	2,612	107	1,058	1,233	1,421
5	335,204	115,405	59,945	54,876	1,989	170	976	511	1,423
6	312,978	111,594	61,535	55,105	3,426	110	714	800	1,380
7	358,218	116,725	63,517	56,700	2,127	249	813	1,547	2,081
8	416,819	119,346	63,105	56,177	2,402	420	772	1,426	1,908
9	457,103	128,097	61,722	55,411	2,477	103	1,202	1,226	1,303
10	369,363	118,803	59,083	53,939	1,483	54	1,247	1,211	1,149
11	590,958	143,510	60,795	51,797	1,361	76	4,883	1,542	1,136
12	628,564	153,863	68,656	55,291	1,533	118	8,412	1,741	1,561
2.0ha 이 상 More than 2.0 ha									
1985	6,171,073	1,544,920	765,866	673,063	28,023	7,223	27,430	14,340	15,787
1	461,562	114,020	60,567	51,755	2,349	336	3,317	1,559	1,251
2	587,755	124,421	63,082	55,760	2,118	255	2,315	1,192	1,442
3	618,005	114,346	61,333	55,192	2,190	221	1,468	1,096	1,166
4	486,974	117,325	60,112	54,068	2,743	95	1,053	1,033	1,120
5	404,045	121,976	61,023	56,191	2,186	67	945	332	1,302
6	452,119	117,861	62,730	57,025	2,532	125	623	810	1,615
7	348,339	122,453	65,415	58,156	2,905	211	948	1,449	1,746
8	509,283	133,812	72,376	60,117	2,829	5,543	782	1,327	1,778
9	490,705	140,427	62,797	56,485	2,548	117	1,271	1,026	1,350
10	414,978	125,152	60,400	55,149	1,861	39	1,113	1,275	963
11	654,544	158,617	64,154	54,664	1,757	95	5,275	1,566	797
12	742,764	154,510	71,877	58,501	2,005	119	8,320	1,675	1,257

9. 가 계 Living Expenses

단위 : 원

구 분 Classification	음 식 물 비								
	부 식 물 비 Side Food					조 미 료 Spices			
	채 소 류 Vegetables	육 류 Meat	유 란 류 Milk & Egg	수 산 물 Marine products	기 타 가 품 Others side Food		식 염 Salt	고 추 Red pepper	
	1. 0 ~				1. 5				
1985	268,490	66,149	82,949	19,797	70,700	28,895	153,304	6,182	71,948
1	17,192	1,777	6,491	1,125	5,698	2,101	5,832	54	1,981
2	24,531	2,514	10,670	1,626	6,056	3,665	8,086	313	1,933
3	16,277	2,666	4,510	1,466	5,743	1,892	8,517	1,427	3,458
4	18,953	3,383	5,237	1,831	6,185	2,317	10,516	452	6,170
5	19,528	4,601	5,409	1,955	6,062	1,501	8,431	221	3,818
6	17,287	4,470	5,390	1,573	4,642	1,212	8,941	225	3,152
7	20,618	4,098	8,918	1,672	4,763	1,167	11,345	151	3,367
8	19,875	4,498	7,457	1,425	5,333	1,162	12,939	438	5,397
9	25,892	5,427	9,585	2,107	6,766	2,007	17,949	397	9,360
10	20,686	5,160	6,497	2,155	5,385	1,489	12,542	404	6,413
11	30,271	11,620	5,581	1,494	7,000	4,576	24,729	1,474	14,370
12	37,380	15,935	7,204	1,368	7,067	5,806	23,477	626	12,529
	1. 5 ~				2. 0				
1985	286,138	69,278	93,455	21,564	71,106	30,735	181,657	6,144	75,223
1	19,012	1,932	7,237	1,277	6,542	2,024	7,482	67	2,395
2	24,834	2,806	10,476	1,783	5,525	4,244	9,320	168	2,753
3	16,541	3,104	4,924	1,544	5,183	1,786	10,824	1,246	5,692
4	20,028	3,594	5,592	2,103	6,334	2,405	10,663	503	6,021
5	20,409	5,082	5,513	2,216	5,895	1,703	9,215	296	3,759
6	19,762	4,485	7,071	1,913	4,893	1,400	9,045	63	3,094
7	21,300	3,918	10,413	1,544	4,229	1,196	11,180	168	3,584
8	21,504	4,320	8,708	1,486	5,543	1,447	13,285	347	6,609
9	26,617	5,346	10,213	2,220	6,538	2,300	16,869	552	7,244
10	21,519	5,488	7,279	2,142	4,945	1,665	13,181	614	6,213
11	35,260	14,151	6,667	1,800	7,848	4,794	26,379	1,222	14,467
12	39,352	15,052	9,362	1,536	7,631	5,771	24,214	898	13,392
	2. 0 하 이				상				
1985	330,634	69,500	119,254	27,902	78,126	35,852	185,909	6,923	76,180
1	24,050	3,201	9,533	1,775	6,955	2,586	6,366	149	1,442
2	28,063	2,403	13,493	2,280	5,986	3,901	9,603	176	2,705
3	18,420	2,885	5,888	1,936	5,822	1,889	11,098	1,430	5,691
4	22,608	3,045	6,931	2,550	6,438	3,644	13,390	667	8,036
5	23,761	4,903	7,974	2,880	6,536	1,468	11,706	380	4,834
6	23,214	4,412	8,657	2,692	5,935	1,518	9,164	225	3,143
7	24,772	4,384	11,840	2,104	5,214	1,230	10,626	130	3,632
8	26,163	4,604	11,439	2,293	5,558	2,269	13,309	416	5,893
9	33,185	5,491	14,735	2,831	7,597	2,531	19,489	645	9,777
10	25,647	5,532	9,633	2,583	6,332	1,567	14,570	484	7,452
11	40,296	15,635	7,899	2,149	8,108	6,505	27,875	1,776	14,699
12	40,455	13,005	11,232	1,829	7,645	6,744	18,713	445	8,876

비 (경지규모별)
(By Size of Cultivated Land)

Food							In Won			
기 타 others	과 실 류 Fruits	주 류 liquor	기 호 품 Bread & Confectioneries		외 식 비 Eating out	광 열 수도 비 Light & Water	교 육 교 양 오락 Education & Recreation			
			다 과 류 Confectio nery	기 타 기 호 품 others			교 육 Education	교 양 오락 Recreation		
1. 0 ~ 1. 5										
75,174	29,074	51,076	32,272	29,243	3,029	138,337	194,997	601,015	551,379	49,636
3,797	1,607	3,714	2,722	2,545	177	11,310	17,016	39,436	35,601	3,835
5,840	2,817	5,101	3,017	2,878	139	9,749	16,604	72,430	67,707	4,723
3,632	1,077	3,546	2,329	2,215	114	11,642	16,534	81,315	74,506	6,809
3,894	734	3,662	2,750	2,584	166	11,403	13,939	35,341	30,602	4,739
4,392	1,232	4,140	3,589	3,277	312	16,322	12,206	40,163	35,489	4,674
5,564	1,700	3,865	2,708	2,427	281	13,194	13,655	49,892	46,428	3,464
7,827	3,529	4,189	2,817	2,352	465	9,092	11,300	27,100	23,721	3,379
7,104	4,162	3,766	2,781	2,325	456	9,310	14,385	70,624	66,717	3,907
8,192	3,886	6,229	2,598	2,430	168	9,493	16,275	57,318	53,651	3,667
5,725	3,204	4,426	2,600	2,407	193	13,730	19,367	27,986	25,278	2,708
8,885	2,980	4,153	1,934	1,760	174	12,079	19,725	43,567	40,244	3,323
10,322	2,146	4,285	2,427	2,043	384	11,013	23,991	55,843	51,435	4,408
1. 5 ~ 2. 0										
80,290	33,074	50,668	36,278	32,985	3,293	138,523	204,307	738,556	674,873	63,683
5,020	1,864	3,493	3,070	2,941	129	12,107	20,734	32,567	28,375	4,192
6,399	2,897	5,186	3,788	3,649	139	9,827	17,216	95,061	89,410	5,651
3,886	1,251	2,976	1,904	1,859	45	11,052	18,754	87,549	80,739	6,810
4,139	825	3,507	2,952	2,703	249	11,950	14,081	43,553	36,537	7,016
5,160	1,027	4,616	3,859	3,425	434	16,334	12,213	48,438	43,767	4,671
5,888	1,806	4,099	3,430	2,894	536	11,917	11,761	57,254	53,147	4,107
7,428	4,144	4,575	3,237	2,716	521	8,772	11,672	34,759	28,802	6,061
6,329	4,536	4,637	3,187	2,734	453	9,092	13,017	98,065	92,661	5,404
9,073	4,047	5,771	3,007	2,799	208	10,064	16,866	82,709	72,949	4,760
6,354	3,877	4,524	2,578	2,503	75	14,041	22,044	30,837	27,802	3,035
10,690	3,951	3,604	2,111	1,870	241	11,410	24,382	60,877	55,473	5,404
9,924	2,849	3,680	3,155	2,892	263	11,957	21,567	66,887	60,315	6,572
More than 2. 0 ha										
82,806	39,802	48,357	41,527	37,173	4,354	152,825	229,443	935,366	863,647	71,719
4,775	2,438	3,807	3,263	3,003	260	13,529	22,152	63,215	56,632	6,583
6,722	3,784	5,072	3,781	3,618	163	11,036	19,481	117,726	109,762	7,964
3,977	1,584	3,402	2,757	2,619	138	15,752	19,713	146,035	138,822	7,213
4,687	1,119	3,492	3,050	2,938	112	13,554	17,521	70,768	63,769	6,999
6,492	1,537	3,731	4,336	3,842	494	15,882	13,257	46,997	42,047	4,950
5,796	2,192	3,722	4,123	3,676	447	12,716	16,081	60,441	56,998	3,443
6,864	4,858	3,630	3,605	3,111	494	9,547	14,473	47,345	41,221	6,124
7,000	4,786	3,695	3,459	2,828	631	10,024	13,833	122,293	114,895	7,398
9,067	5,154	5,670	3,713	3,258	455	10,419	19,757	76,585	70,910	5,675
6,634	4,178	4,162	3,183	3,074	109	13,012	20,777	44,518	40,459	4,059
11,400	4946	3,820	3,075	2,220	855	14,451	26,978	61,389	56,537	4,852
9,392	3,226	4,154	3,182	2,986	196	12,903	25,420	78,054	71,595	6,459

9. 가 계

Living Expenses

단위 : 원

구 분 Classification	주 거 비 Housing			의 류 비 Clothing & Footwear					
	주 택 비 Housing	가구가재비 Furniture	기 타 Others	의 류 비 Cloth	기타의류비 Others Clothing	신 발 비 Foot wear	의류 및 신발서비스 Cloth & Foots Services		
1.0 ~ 1.5									
1985	308,202	72,641	213,107	22,454	189,898	135,899	14,438	37,445	2,116
1	17,814	3,935	12,273	1,606	19,872	15,251	1,115	3,385	121
2	16,952	2,985	12,529	1,438	18,863	13,261	1,800	3,523	279
3	20,083	6,087	11,532	2,464	14,634	10,419	1,200	2,646	369
4	13,710	3,391	8,109	2,210	14,933	11,106	1,146	2,547	134
5	21,037	3,153	16,050	1,834	12,813	8,787	1,031	2,864	131
6	19,824	3,886	14,455	1,483	10,686	7,401	825	2,356	104
7	41,472	6,173	33,504	1,795	12,907	9,243	796	2,776	92
8	27,390	6,469	19,060	1,861	8,896	5,525	600	2,686	85
9	52,405	18,066	31,852	2,487	19,494	13,468	1,922	3,950	154
10	18,627	5,736	11,270	1,621	10,055	6,652	969	2,139	295
11	24,372	6,922	15,530	1,920	18,038	12,370	1,426	4,107	135
12	34,516	5,838	26,943	1,735	28,707	22,416	1,608	4,466	217
1.5 ~ 2.0									
1985	329,897	76,268	226,458	27,171	217,451	158,821	15,279	40,895	2,656
1	19,695	4,787	13,107	1,801	19,505	14,746	1,516	2,961	282
2	17,412	2,253	12,873	2,286	18,905	13,355	1,853	3,357	340
3	21,263	6,630	11,325	3,308	13,238	9,387	942	2,776	133
4	22,145	6,876	13,173	2,096	17,799	12,932	1,305	3,334	228
5	27,269	3,184	22,712	1,373	13,783	9,362	1,129	3,154	138
6	28,481	3,785	22,777	1,919	12,549	8,606	747	3,012	184
7	40,076	4,619	32,722	2,735	15,262	11,242	722	3,026	272
8	25,042	5,692	17,121	2,229	12,036	8,223	718	3,021	74
9	40,038	18,332	19,096	2,610	21,018	14,860	1,748	4,087	323
10	22,972	8,374	13,079	1,519	13,533	9,682	1,048	2,542	261
11	32,662	5,319	25,004	2,339	25,237	19,037	1,669	4,417	114
12	32,842	6,417	23,469	2,956	34,586	27,389	1,882	5,008	307
2.0 ha 이상									
1985	409,480	100,364	282,480	26,836	232,421	169,484	16,671	43,790	2,476
1	19,400	4,878	12,154	2,368	18,978	13,882	1,360	3,518	218
2	22,303	2,508	17,493	2,302	20,768	14,667	2,152	3,745	204
3	24,685	4,673	18,269	1,743	16,234	11,133	1,048	3,837	216
4	27,638	6,757	19,524	1,357	16,146	11,574	1,200	3,169	203
5	23,367	636	20,888	1,843	16,673	12,807	1,092	2,620	154
6	64,916	2,141	60,594	2,181	14,754	10,123	968	3,384	279
7	29,775	5,848	22,191	1,736	15,907	12,167	825	2,862	53
8	60,783	36,173	22,023	2,587	11,517	7,898	989	2,344	286
9	40,629	17,786	19,723	3,120	22,662	16,102	1,824	4,645	91
10	25,210	5,868	17,635	1,707	11,184	7,552	991	2,346	295
11	34,161	8,514	22,875	2,772	24,452	17,282	1,661	5,256	253
12	36,613	4,582	29,111	2,920	43,146	34,297	2,561	6,064	224

비 (경지규모별)

(By Size of Cultivated Land)

In Won

가 계 잡 비 Misc. Expenses								
미용위생비	보건의료비	교통통신비	교제및증여비	관혼상제비	연초비	장신구비	기타	
Sanit. & Beauty	Health & Medical	Communication	Entertainment	Ceremonies	Tobacco	Luxuries	Other	
1.0 ~ 1.5								
2,086,087	43,211	256,708	197,361	886,988	497,533	58,176	27,308	98,804
201,687	3,578	26,826	17,054	85,701	48,723	10,224	2,750	6,831
221,363	4,043	29,950	15,171	77,886	76,276	4,630	1,586	11,821
210,577	3,111	26,713	20,519	81,756	56,962	4,008	2,955	14,553
202,418	3,044	21,400	18,986	80,243	68,072	4,082	1,836	4,755
116,482	2,780	16,191	16,119	56,136	11,442	4,496	1,041	8,277
93,816	3,455	12,089	13,067	39,169	17,900	4,167	1,397	2,572
124,602	4,377	16,288	16,283	59,777	14,934	4,395	1,937	6,611
112,750	3,303	24,306	16,791	48,565	9,853	4,314	1,671	3,947
143,109	3,776	20,812	13,359	62,965	27,819	5,092	4,514	4,772
121,402	2,781	15,485	14,094	67,202	13,219	4,352	973	3,296
221,087	4,281	19,192	17,207	101,020	54,603	4,344	2,059	18,381
296,794	4,682	27,456	18,711	126,568	97,730	4,072	4,587	12,988
1.5 ~ 2.0								
2,260,769	48,675	284,077	211,448	1,050,912	529,697	56,330	26,593	53,037
226,026	3,600	32,034	18,489	117,085	43,943	4,677	3,302	2,896
207,478	5,002	21,025	16,077	93,830	57,537	5,248	2,309	6,450
208,180	3,712	22,031	20,005	106,477	39,506	4,060	5,233	7,156
167,955	3,159	23,857	20,371	71,108	37,444	4,233	676	7,107
118,096	3,217	15,440	16,526	56,611	18,259	4,954	611	2,478
91,339	3,753	19,965	13,926	37,257	8,964	4,819	1,118	1,537
139,724	6,348	22,158	16,246	59,886	27,099	5,060	1,248	1,679
149,313	3,896	21,751	19,397	79,545	14,933	4,883	3,133	1,775
168,375	3,777	21,994	15,704	63,563	53,136	4,965	2,187	3,049
161,174	3,271	14,913	14,238	62,074	53,622	4,616	3,135	5,305
304,290	4,100	24,763	18,398	131,345	116,519	4,423	1,638	3,104
318,819	4,840	44,146	22,071	172,131	58,735	4,392	2,003	10,501
More than 2.0 ha								
2,819,443	51,109	368,619	241,038	1,325,183	685,759	52,635	27,644	67,456
223,797	3,948	26,654	23,255	115,063	45,798	4,252	1,585	3,242
283,056	5,164	24,710	18,327	145,876	77,905	4,634	1,978	4,462
296,992	3,501	33,460	25,401	148,197	56,566	4,390	7,065	18,412
237,576	3,945	26,717	26,365	113,094	56,596	4,128	2,894	3,837
181,775	2,998	24,229	17,600	78,832	50,581	5,021	630	1,884
178,066	4,239	22,159	17,340	65,991	60,677	4,325	1,453	1,882
118,386	5,635	20,379	16,163	61,769	6,348	4,495	963	2,634
167,045	4,226	31,519	19,464	83,012	15,973	4,116	1,941	6,794
190,645	3,713	25,411	18,493	91,488	35,237	4,502	3,269	8,532
188,137	3,335	21,299	15,748	111,775	27,223	4,588	2,562	1,607
348,947	4,212	72,414	19,315	138,712	102,639	4,319	1,096	6,240
405,021	6,193	39,668	23,567	171,374	150,216	3,865	2,208	7,930

9. 가 계 Living Expenses

단위 : 원

구 분 Classification	합 계 Total	음 식 물 비							
		주 식 물 비				Major Food			
		미 곡 Rice	맥 류 & Barley Wheat & Barley	잡 곡 Misc Grain	두 류 Pulses	서 류 Potatoes	가공주식물 Processod Goods		
		도 시 근 교							
1985	5,728,154	1,587,774	713,564	640,959	16,049	1,388	20,192	13,776	21,200
1	403,692	117,174	59,082	50,889	1,106	113	1,355	1,124	4,495
2	481,232	125,527	58,166	52,319	1,167	47	2,433	898	1,302
3	558,378	115,088	58,659	53,794	1,365	343	1,052	924	1,181
4	472,078	121,312	56,876	52,781	1,531	78	555	567	1,364
5	420,552	127,391	58,019	54,108	1,214	15	775	587	1,320
6	366,811	123,228	58,370	53,618	1,225	14	776	1,378	1,359
7	381,356	130,629	61,817	56,153	1,302	108	616	1,739	1,899
8	470,429	137,447	62,381	55,828	1,911	455	564	1,486	2,137
9	534,726	155,796	60,247	54,313	1,460	143	1,108	1,322	1,901
10	448,006	130,187	57,962	52,882	1,093	5	1,174	1,349	1,459
11	618,139	151,546	56,921	49,750	960	25	3,749	1,241	1,196
12	572,755	152,449	65,064	54,524	1,715	42	6,035	1,161	1,587
		평 야							
1985	4,627,316	1,327,866	670,945	596,037	26,423	5,988	17,684	9,867	14,946
1	403,556	96,694	55,174	47,343	1,935	1,891	1,864	907	1,234
2	401,358	103,470	53,161	48,288	1,648	111	1,271	704	1,139
3	402,088	98,305	54,521	50,093	2,084	49	617	729	949
4	356,983	97,441	52,333	47,767	2,374	46	381	664	1,101
5	329,555	104,826	53,995	50,108	1,940	23	430	313	1,181
6	316,954	105,113	56,798	50,441	3,457	19	426	952	1,503
7	303,725	106,725	58,173	51,893	2,556	214	610	1,095	1,805
8	377,520	115,837	60,765	51,784	2,600	3,449	506	782	1,644
9	377,905	123,384	55,664	50,696	2,418	46	649	804	1,051
10	325,137	107,371	52,830	48,207	1,540	25	1,204	809	1,045
11	447,468	124,390	57,540	48,089	2,003	53	5,238	1,148	1,009
12	585,067	144,310	59,991	51,328	1,868	62	4,488	960	1,285

비 (지대별)

(By Zone)

In won

Food									
부 식 물 비					조 미 료				
Side Food					Spices				
채 소 류	육 류	유 란 류	수 산 물	기타가공부식품	식 염	고 추	기 타		
Vegetables	Meat	Milk & Egg	Marine Products	Others Side Food	Salt	Red pepper	Others		
Suburban									
376,347	91,179	112,037	35,469	105,534	32,128	157,737	6,274	74,112	77,351
24,910	2,432	8,882	2,239	8,772	2,585	7,395	123	1,991	5,281
32,515	3,412	13,193	2,478	8,781	4,651	7,101	257	1,689	5,155
24,353	3,427	6,858	2,812	8,517	2,739	6,867	804	2,599	3,464
28,371	5,111	7,598	3,507	8,970	3,185	10,753	604	6,087	4,062
30,629	6,620	9,387	3,413	8,631	2,578	9,075	294	3,640	5,141
27,875	6,904	8,705	3,312	7,242	1,712	9,506	332	2,574	6,600
28,627	6,173	10,716	2,717	7,259	1,762	11,892	341	4,246	7,305
28,209	7,194	9,453	2,814	7,084	1,664	14,495	247	7,226	7,022
36,514	8,638	12,255	3,722	9,067	2,832	24,670	917	13,596	10,157
30,457	7,435	9,160	3,070	8,346	2,446	12,957	373	6,147	6,437
40,768	17,123	6,159	2,734	12,047	2,705	25,788	1,194	15,302	9,292
43,119	16,710	9,671	2,651	10,818	3,269	17,238	788	9,015	7,435
Plain									
276,481	61,325	85,633	21,326	79,888	28,309	142,674	6,129	69,053	67,492
17,980	1,626	6,131	1,249	7,185	1,789	5,717	112	1,633	3,972
23,109	2,356	9,415	1,644	6,323	3,371	7,342	448	1,787	5,107
18,102	3,123	5,237	1,571	6,502	1,669	7,086	1,041	3,385	2,660
18,850	3,139	4,936	2,093	7,068	1,614	8,868	425	4,774	3,669
19,689	4,281	5,654	2,119	6,405	1,230	8,051	179	3,709	4,163
19,120	4,323	6,292	1,722	5,745	1,038	9,565	213	3,205	6,147
21,143	3,951	8,863	1,818	5,318	1,193	9,397	197	2,578	6,622
21,799	4,234	8,313	1,729	5,840	1,683	13,529	415	7,346	5,768
26,209	5,097	9,521	1,933	7,547	2,111	20,463	383	12,607	7,473
21,053	4,578	6,704	2,172	5,984	1,615	10,789	416	5,458	4,915
27,942	8,779	6,295	1,719	7,431	3,718	18,870	1,097	10,464	7,309
41,485	15,838	8,272	1,557	8,540	7,278	22,997	1,203	12,107	9,687

9. 가 계 Living Expenses

단위 : 원

구 분 Classification	음 식 물 비 Food						광 열 수도비 Light & Water	교육 교양 오락 Education	
	과 실 류 Fruits	주 류 Liquor	기 호 품 Bread & Confectioneries		외 식 비 Eating Out	교 육 Education			
			과 다 류 Confectionery	기 타 기 호 품 Others					
	도 시 근 교								
1985	52,931	49,543	55,928	50,899	5,029	181,724	246,078	600,880	533,217
1	2,954	3,218	5,096	4,553	543	14,519	19,579	32,358	25,687
2	5,852	4,594	4,424	4,172	252	12,875	16,843	76,125	70,464
3	2,316	3,273	3,700	3,555	145	15,920	28,872	75,424	68,357
4	1,543	4,111	4,994	4,613	381	14,664	18,250	32,485	26,215
5	2,806	4,020	6,030	5,362	668	16,812	14,095	47,730	41,218
6	3,555	4,031	5,194	4,645	549	14,697	12,096	43,956	38,821
7	5,911	4,216	4,783	4,089	694	13,383	14,125	26,773	21,426
8	7,093	4,476	4,836	4,078	758	15,957	13,947	83,354	78,470
9	7,159	6,079	4,555	4,153	402	16,572	28,479	72,375	67,366
10	5,170	4,371	4,309	4,201	108	14,961	32,217	21,580	16,426
11	4,711	3,485	3,830	3,597	233	16,043	21,512	45,394	40,244
12	3,861	3,669	4,177	3,881	296	15,321	26,063	43,326	38,523
	평 야								
1985	31,840	40,132	36,572	33,550	3,022	129,222	182,713	658,407	597,660
1	1,687	2,792	2,740	2,620	120	10,604	15,656	43,190	39,052
2	2,614	4,134	3,108	2,969	139	10,002	14,277	87,593	81,371
3	1,182	2,887	2,451	2,253	198	12,076	14,772	81,465	74,421
4	803	2,986	3,133	2,998	135	10,468	13,105	41,953	34,349
5	1,153	3,557	4,075	3,778	297	14,306	11,316	44,394	39,276
6	1,787	3,338	3,123	2,734	389	11,382	13,512	50,601	47,224
7	4,108	2,991	3,185	2,724	461	7,728	10,391	27,954	22,242
8	4,843	3,442	3,239	2,629	610	8,220	15,232	89,032	83,686
9	3,787	4,500	3,347	3,030	317	9,414	14,277	53,248	49,687
10	3,569	3,349	2,833	2,736	97	12,948	20,898	32,568	28,899
11	3,560	2,905	2,484	2,336	148	11,089	18,514	45,934	41,526
12	2,747	3,251	2,854	2,743	111	10,985	20,763	60,475	55,927

비 (지대별)

(By Zone)

In won

& Recreation 교양오락	주 거 비 Housing				피 복 비 Clothing & Footwear				
	주 택 비 Housing	가구가재비 Furniture	기 타 Others	의 류 비 Cloth	기타피복비 Others Clothing	신 발 비 Foot Wear	피 복 및 신발서비스 Cloth & Foods Services		
Suburban									
67,663	404,954	118,964	263,035	22,955	272,233	200,834	18,177	49,681	3,541
6,671	22,404	3,423	17,518	1,463	26,813	20,448	1,501	4,178	686
5,661	26,710	2,598	22,056	2,056	23,957	17,689	1,811	4,031	426
7,067	33,238	11,843	19,665	1,730	23,780	17,549	1,651	4,172	408
6,270	27,323	12,284	13,833	1,206	26,478	20,259	1,770	4,221	228
6,512	46,103	20,671	23,900	1,532	21,214	15,644	1,861	3,513	196
5,135	32,781	5,243	25,441	2,097	20,055	15,053	1,031	3,809	162
5,347	40,699	10,109	28,795	1,795	16,956	12,162	1,007	3,711	76
4,884	36,051	7,500	26,253	2,298	13,895	9,621	578	3,605	91
5,009	44,386	22,671	19,427	2,288	21,100	13,640	2,125	5,152	183
5,154	32,627	10,623	20,219	1,785	16,998	12,713	955	3,166	164
5,150	19,368	5,648	11,982	1,738	24,328	18,117	1,349	4,682	180
4,803	43,264	6,351	33,946	2,967	36,659	27,939	2,538	5,441	741
Plain									
60,747	312,555	68,515	218,358	25,682	190,728	138,551	13,256	36,737	2,184
4,138	20,908	4,320	14,600	1,988	18,555	14,489	1,048	2,850	168
6,222	17,913	2,821	13,010	2,082	18,651	13,558	1,282	3,538	273
7,044	19,466	5,522	10,706	3,238	12,769	8,812	948	2,817	192
7,604	18,078	3,870	11,734	2,474	15,054	11,157	1,004	2,713	180
5,118	17,376	4,078	11,696	1,602	13,522	9,568	1,007	2,831	116
3,377	23,166	2,604	18,695	1,867	11,193	7,490	763	2,815	125
5,712	37,140	5,571	29,405	2,164	13,522	9,666	805	2,911	140
5,346	23,837	6,797	15,009	2,031	10,085	7,025	679	2,265	116
3,561	46,919	14,549	29,998	2,372	18,197	12,103	1,593	4,217	284
3,669	21,395	6,207	13,391	1,797	11,326	7,909	884	2,298	235
4,408	35,481	6,915	26,638	1,928	17,938	12,954	1,404	3,406	174
4,548	30,876	5,261	23,476	2,139	29,916	23,820	1,839	4,076	181

9. 가 계 Living Expenses

단위 : 원

구 분 Classification	가 계 잡 비 Misc. Expenses									
	미용위생비 Sanit & Beauty	보건의료비 Health & Medical	교통통신비 Communication	교대및증여비 Entertainment	관혼상제비 Coremonies	연 초 비 Tobacco	장신구비 Luxuries	기 타 Others		
					도	시	군	교	Suburban	
1985	2,616,235	73,451	296,118	259,028	1,089,215	652,932	83,312	41,245	120,934	
1	185,364	6,700	28,968	21,863	86,157	29,971	6,462	2,804	2,439	
2	212,070	6,652	20,437	20,635	86,139	63,199	6,865	4,413	3,730	
3	281,976	6,540	25,163	20,894	98,123	102,767	6,603	6,258	15,628	
4	246,230	5,492	24,076	26,404	68,291	63,707	6,385	3,038	48,837	
5	164,019	4,920	21,499	24,542	83,550	18,826	6,981	1,704	1,997	
6	134,695	6,147	21,713	19,356	56,095	19,045	6,489	3,161	2,689	
7	152,174	6,592	22,269	20,585	62,396	23,959	6,731	4,223	5,419	
8	185,735	5,898	27,423	23,966	70,132	43,437	7,489	2,949	4,441	
9	212,590	5,881	24,812	19,600	91,618	49,778	9,291	4,664	6,946	
10	214,397	5,223	24,524	18,637	79,309	72,211	6,240	2,753	5,500	
11	355,991	6,103	25,606	21,150	220,106	57,196	6,991	2,028	16,811	
12	270,994	7,303	29,628	21,396	87,299	108,836	6,785	3,250	6,497	
					평					야 Plain
1985	1,955,047	48,933	246,503	200,496	836,441	484,354	61,727	17,889	60,704	
1	208,553	3,969	24,420	18,028	81,731	63,436	9,982	2,049	4,938	
2	159,454	4,483	20,639	15,623	64,734	41,368	4,981	1,919	5,707	
3	175,311	3,260	32,332	19,132	71,438	39,251	4,635	1,641	3,622	
4	171,352	3,482	18,404	21,069	78,192	36,671	4,581	1,574	7,379	
5	138,121	3,231	16,336	15,857	58,275	35,740	4,866	507	3,309	
6	113,369	3,793	13,712	12,910	41,209	33,229	4,634	1,242	2,640	
7	107,993	5,328	17,056	15,327	49,509	10,035	4,735	1,283	4,720	
8	123,497	3,377	29,773	15,746	60,039	6,266	4,716	1,081	2,499	
9	121,880	3,845	15,153	13,614	45,124	34,367	4,845	2,212	2,720	
10	131,579	2,815	14,139	14,488	62,843	29,123	4,666	765	2,740	
11	205,211	4,172	17,652	17,868	87,326	61,484	4,573	718	11,418	
12	298,727	5,178	26,887	20,834	136,021	93,384	4,513	2,898	9,012	

비(시대별)
(By Zone)

In Won

구분 Classification	합계 Total	음식물비 Food							
		주식물비 Major Food						기공주식품 Processed Food	
		미곡 Rice	맥류 & Wheat & Barley	잡곡 Misc. Grain	두류 Pulses	서류 Potatoes	가공주식품 Processed Food		
중간 Semi-Plain									
1985	4,595,465	1,323,608	658,338	580,698	23,769	2,119	20,781	15,420	15,551
1	374,036	98,309	54,448	46,690	1,910	180	2,490	1,835	1,343
2	440,241	106,585	54,458	48,441	1,697	186	1,829	1,232	1,073
3	432,022	95,147	53,277	48,150	1,838	170	1,005	1,165	949
4	377,756	101,994	53,654	48,288	2,289	97	662	1,093	1,225
5	295,046	103,530	51,557	47,408	1,671	64	643	490	1,281
6	310,298	103,890	55,073	49,939	2,483	66	508	771	1,306
7	303,216	107,518	56,869	49,888	2,907	193	641	1,510	1,730
8	338,659	107,683	56,347	49,989	2,383	365	613	1,372	1,625
9	392,744	118,868	54,379	48,196	2,143	528	895	1,125	1,492
10	311,471	107,937	51,313	46,558	1,537	39	895	1,247	1,037
11	467,754	134,071	55,883	46,836	1,415	71	4,727	1,754	1,080
12	552,222	138,076	61,080	50,315	1,496	160	5,873	1,826	1,410
산간 Hilly									
1985	4,502,095	1,312,373	668,472	583,788	22,186	2,525	28,140	16,039	15,794
1	334,730	93,735	53,055	45,393	1,762	219	2,563	1,968	1,150
2	418,120	107,139	56,938	47,005	2,230	347	4,756	1,396	1,204
3	395,320	95,221	53,145	47,414	1,573	337	1,513	1,341	967
4	354,902	98,244	52,474	46,958	1,887	164	846	1,354	1,265
5	326,995	104,077	53,537	48,815	1,656	168	816	739	1,343
6	269,254	99,928	54,172	49,373	1,837	166	702	657	1,437
7	307,000	108,109	57,707	50,389	2,910	170	866	1,492	1,880
8	362,407	107,765	56,637	50,128	2,165	578	609	1,336	1,821
9	399,557	118,023	55,422	50,120	1,842	106	993	1,041	1,320
10	318,380	107,306	52,544	47,969	1,417	85	823	1,050	1,200
11	498,869	134,807	57,016	48,076	1,604	89	4,538	1,698	1,011
12	516,561	138,019	65,825	52,148	1,303	96	9,115	1,967	1,196

9. 가 계

Living Expenses

단위 : 원

구 분 Classification	음 식 물 비								
	부 식 물 비 Side Food						조 미 료 Spices		
	채 소 류 Vegetables	육 류 Meat	유 란 류 Milk & Egg	수 산 물 Marine Products	기 타 가 공 품 부 식 품 Others Side Food		식 염 Salt	고 추 Red Pepper	
	중 간								
1985	263,667	83,389	81,714	21,727	67,473	29,364	146,556	5,882	70,324
1	18,269	2,109	7,112	1,372	5,609	2,067	5,752	69	1,692
2	23,468	2,477	10,190	1,722	5,571	3,508	7,763	209	1,986
3	14,902	2,672	4,013	1,533	5,105	1,579	8,688	1,063	4,183
4	19,044	3,277	5,463	2,020	5,837	2,447	9,724	457	5,601
5	18,825	4,428	5,156	2,314	5,507	1,420	8,548	261	3,817
6	17,578	4,182	5,692	1,923	4,610	1,171	8,502	151	3,135
7	19,715	3,894	8,486	1,642	4,556	1,137	10,389	144	3,483
8	19,700	4,496	7,310	1,582	5,147	1,165	10,863	324	4,832
9	25,464	5,235	9,557	2,230	6,488	1,954	16,559	568	8,179
10	20,435	5,369	5,988	2,194	5,335	1,549	12,239	459	6,470
11	32,130	11,817	5,584	1,815	6,881	6,033	24,121	1,320	14,014
12	34,137	13,433	7,163	1,380	6,827	5,334	23,408	657	12,932
	산 간								
1985	253,640	61,511	78,214	19,516	67,102	27,297	148,525	5,905	67,893
1	15,886	1,719	5,444	1,047	5,566	2,110	5,819	75	1,848
2	22,514	2,203	9,551	1,627	5,323	3,810	8,388	121	2,378
3	15,455	2,539	4,358	1,531	5,323	1,704	9,055	1,421	4,063
4	17,384	3,171	4,096	1,752	5,811	2,554	10,603	586	5,972
5	18,821	4,574	4,450	2,043	6,225	1,529	8,661	267	3,757
6	16,985	4,091	5,143	1,775	4,716	1,260	8,151	89	2,738
7	19,983	3,742	9,030	1,527	4,646	1,038	10,854	116	3,304
8	19,258	4,091	7,645	1,360	5,103	1,059	11,705	268	4,174
9	25,152	5,026	9,637	2,227	6,276	1,986	16,282	528	7,332
10	19,472	4,722	6,780	1,731	4,815	1,424	12,439	624	6,125
11	30,847	12,711	5,611	1,449	6,800	4,276	27,292	1,194	15,429
12	31,883	12,922	6,469	1,447	6,498	4,547	20,276	616	10,773

비 (지대별)
(By Zone)

In Won										
Food							광열수도비 Light & Water	교육 교양 오락 Education & Recreation		
기 타 Others	과 실 류 Fruits	주 류 liquor	기 호 품 Bread & Confectioneries			외 식 비 Eating out		교육 Education	교양 Recreation	오락 Recreation
			다 과 류 Confectionery	기타기호품 Others						
Semi - Plain										
70,550	28,090	46,375	32,252	29,016	3,236	148,330	188,556	607,033	554,980	52,053
3,991	1,686	3,290	2,672	2,519	153	12,192	18,737	32,522	27,504	5,018
5,568	2,708	4,706	3,030	2,905	125	10,452	15,890	74,877	70,558	4,319
3,442	1,063	3,053	2,077	2,007	70	12,087	15,382	78,059	71,930	6,129
3,666	737	3,457	2,778	2,638	140	12,600	13,702	37,341	32,226	5,115
4,470	1,267	3,854	3,076	2,847	229	16,403	11,491	40,092	35,350	4,742
5,216	1,664	3,664	3,161	2,627	534	14,248	12,241	47,902	43,807	4,095
6,762	3,498	3,965	2,955	2,474	481	10,127	10,935	31,405	27,376	4,029
5,707	3,834	3,471	2,851	2,409	442	10,617	13,299	71,673	67,141	4,532
7,812	3,807	5,425	2,758	2,508	250	10,476	16,434	64,661	60,981	3,680
5,310	2,872	4,088	2,593	2,420	173	14,397	17,947	29,701	27,506	2,195
8,787	3,070	3,638	2,136	1,697	439	13,093	21,592	44,294	40,644	3,650
9,819	1,884	3,764	2,165	1,965	200	11,638	20,906	54,506	49,957	4,549
Hilly										
75,727	28,089	47,744	32,090	28,587	3,503	132,813	197,869	576,048	526,112	49,936
3,896	1,701	3,295	2,770	2,583	187	11,209	19,479	30,560	27,168	3,392
5,889	2,707	4,855	3,057	2,944	113	8,680	18,666	75,329	70,680	4,649
3,571	1,122	3,261	1,910	1,843	67	11,273	18,729	74,115	68,064	6,051
4,045	818	3,352	2,758	2,463	295	10,855	15,483	35,604	31,569	4,035
4,637	911	4,032	3,395	2,960	435	14,720	11,796	39,998	36,433	3,565
5,324	1,541	3,503	3,080	2,713	367	12,496	10,269	45,976	43,058	2,918
7,434	3,454	4,255	2,732	2,140	592	9,124	11,062	25,273	21,509	3,764
7,263	3,752	3,808	2,626	2,134	492	9,979	10,582	72,047	67,183	4,864
8,422	3,919	5,573	2,593	2,457	136	9,082	14,373	54,117	49,534	4,583
5,690	3,142	4,079	2,556	2,466	90	13,074	19,692	27,168	23,873	3,295
10,669	2,798	3,672	1,814	1,765	49	11,368	22,898	41,972	38,372	3,600
8,887	2,224	4,059	2,799	2,119	680	10,953	24,840	53,889	48,669	5,220

9. 가 계 Living

단위 : 원

구 분 Classification	주 거 비 Housing				피 복 비 Clothing & Footwear				
	주 택 비 Housing	가 구 가 재 비 Furniture	기 타 Others		의 류 비 Cloth	기 타 피 복 비 Others Clothing	신 발 비 Foot Wear	피 복 및 신 발 세 비 스 료 Cloth & Foots services	
	예 간								
1985	282,485	70,066	192,930	19,489	181,028	130,446	13,231	34,895	2,456
1	15,767	4,524	9,493	1,750	17,749	13,605	1,134	2,824	186
2	16,119	2,823	11,947	1,349	17,551	12,590	1,762	3,058	141
3	22,594	4,858	16,148	1,588	13,712	9,833	1,038	2,693	148
4	13,795	4,015	8,561	1,219	13,653	9,528	1,190	2,774	161
5	20,769	2,782	16,659	1,328	11,680	8,107	803	2,590	180
6	28,610	3,189	24,191	1,230	11,207	7,800	655	2,535	217
7	28,720	3,523	23,295	1,902	12,980	9,599	686	2,477	218
8	31,245	12,860	16,648	1,737	9,761	6,695	587	2,315	164
9	31,454	11,604	17,523	2,327	18,020	12,599	1,680	3,614	127
10	18,671	7,008	10,340	1,323	8,618	5,905	758	1,788	167
11	28,102	7,012	19,416	1,674	19,731	14,137	1,336	3,906	352
12	26,639	5,868	18,709	2,062	26,366	20,048	1,602	4,321	395
	산 간								
1985	269,239	58,574	191,300	19,365	188,983	135,018	15,054	36,633	2,278
1	14,123	2,814	9,846	1,463	17,723	13,232	1,295	2,999	197
2	15,086	3,754	9,980	1,352	18,874	13,473	1,661	3,338	402
3	16,171	4,516	10,044	1,611	13,069	9,337	1,130	2,277	325
4	19,475	3,492	14,706	1,277	14,438	10,359	1,262	2,611	206
5	18,388	1,637	15,371	1,380	12,447	8,380	1,226	2,627	214
6	24,175	3,905	18,568	1,702	10,810	7,230	822	2,686	72
7	29,071	4,550	23,009	1,512	12,848	9,313	742	2,716	77
8	30,304	5,988	22,578	1,738	9,980	6,184	722	2,985	89
9	34,309	15,780	16,536	1,993	21,268	15,364	1,872	3,933	99
10	19,133	3,716	14,125	1,292	12,242	8,491	1,025	2,474	252
11	24,221	4,052	18,097	2,072	19,183	13,615	1,577	3,849	142
12	24,783	4,370	18,440	1,973	26,101	20,040	1,720	4,138	203

비 (지대별)

Expenses (By Zone)

In won

가 계 잡 비				Misc Expenses				
미용위생비	보건의료비	교통통신비	교 제 및 증 여 비	관혼상제비	연 초 비	장 신 구 비	기 타	
Sanit & Beauty	Health & Medical	Communica- tion	Entertain- ment	Ceremonies	Tobacco	Luxuries	Others	
Semi - Plain								
2,012,755	43,067	246,232	179,836	872,491	499,804	50,007	24,081	97,257
190,952	3,305	21,106	15,706	86,932	49,597	4,116	2,013	8,177
209,219	4,088	18,566	13,604	84,443	71,361	4,509	2,240	10,408
207,128	3,024	22,106	19,829	86,975	52,463	3,720	4,010	15,001
197,271	3,257	20,847	17,355	83,096	52,559	3,879	2,526	13,752
107,484	2,574	19,004	13,350	44,285	17,250	4,230	865	5,926
106,448	3,515	16,322	12,608	40,703	22,895	4,124	866	5,415
111,658	4,808	15,411	14,655	48,059	20,465	4,254	1,172	2,834
104,998	3,511	19,982	14,816	48,191	10,287	4,184	1,695	2,332
143,307	3,814	20,162	13,007	58,098	34,254	4,764	2,693	6,515
128,597	2,741	16,501	13,468	57,443	28,024	4,321	870	5,229
219,964	3,759	27,040	15,220	98,919	55,654	4,160	1,866	13,346
285,729	4,671	29,185	16,218	135,347	84,995	3,746	3,245	8,322
Hilly								
1,957,583	40,451	238,597	192,839	900,702	447,160	48,067	23,257	66,510
159,110	3,351	20,346	15,963	69,363	40,841	3,973	1,402	3,871
183,026	3,874	21,247	14,645	77,838	53,089	4,422	1,878	6,033
178,015	3,104	18,067	18,374	77,064	48,061	3,686	3,738	5,921
171,658	2,935	23,038	19,288	67,728	47,748	3,681	2,238	5,002
140,289	2,773	15,412	15,690	58,240	39,754	4,380	1,248	2,792
78,096	3,277	13,824	12,611	33,857	7,393	4,009	1,552	1,573
120,637	3,934	25,073	15,522	47,497	11,433	4,009	1,210	11,959
131,729	3,232	20,888	16,148	71,371	9,729	4,124	1,895	4,342
157,467	3,440	22,801	14,646	73,155	29,228	4,244	2,410	7,543
132,839	2,728	13,368	14,148	73,915	18,317	3,968	2,463	3,932
255,788	3,531	22,731	17,529	120,431	79,735	3,685	1,562	6,584
248,929	4,272	21,802	18,275	130,243	61,832	3,886	1,661	6,958

10. 재 산 적

Receipts from Disposal of

단위 : 원

구 분 Classification	합 계 Total	고 정 자 산 매 각 Fixed Assets Disposed					유 통 자 산		
		토 지 Land	건 물 Building	내 농 구 Agr. Implement	대 동 물 Big Animal	대 식 물 Big Plant	전 기 이 월 금 Money Carried over from prior Term		
전 국 평 균									
1985	7,001,336	1,315,500	363,819	78,909	9,104	862,695	973	3,701,995	2,015,097
1	679,891	171,203	53,104	6,123	335	111,641	0	341,426	172,089
2	738,235	152,484	63,588	5,598	954	82,344	0	338,862	161,348
3	676,042	123,912	30,726	4,869	169	88,148	0	327,556	161,828
4	660,085	152,014	43,120	11,127	617	97,150	0	269,120	155,850
5	550,678	117,148	27,661	18,089	366	71,032	0	260,585	169,344
6	412,816	68,513	9,202	2,932	134	56,245	0	225,248	140,467
7	445,143	81,672	6,985	4,366	1,414	68,907	0	249,260	151,168
8	483,276	74,154	2,322	4,971	900	65,961	0	280,697	166,530
9	505,963	93,959	30,517	3,378	194	59,870	0	288,374	160,779
10	444,093	56,422	11,366	1,321	1,758	41,977	0	275,353	167,832
11	517,518	71,519	20,581	1,672	575	48,691	0	308,104	173,025
12	887,596	152,500	64,647	14,463	1,688	70,729	973	537,410	234,837
0.5 ha 미 만									
1985	5,603,915	1,324,202	263,607	110,738	7,486	942,280	91	3,065,988	1,684,182
1	472,060	102,579	6,467	3,811	0	92,301	0	248,670	134,688
2	494,345	67,639	941	1,697	0	65,001	0	237,057	126,290
3	577,757	157,593	14,010	9,558	0	134,025	0	264,238	130,478
4	603,576	261,481	119,502	17,592	785	123,602	0	227,984	145,271
5	486,525	177,831	7,007	46,739	527	123,558	0	224,622	142,880
6	359,944	64,446	22,960	717	795	39,974	0	204,856	144,977
7	348,083	81,862	174	242	5,064	76,382	0	229,660	129,025
8	413,054	63,436	11,349	7,949	0	44,138	0	272,531	164,620
9	460,988	162,516	48,617	7,701	197	106,001	0	216,031	122,296
10	406,376	60,327	9,830	3,283	0	47,214	0	265,580	153,849
11	391,548	51,110	888	2,940	118	47,164	0	279,020	143,810
12	589,659	73,382	21,862	8,509	0	42,920	91	395,739	145,998
0.5 ~ 1.0									
1985	6,089,833	1,236,797	389,045	57,809	12,959	776,984	0	3,184,174	1,699,328
1	634,104	183,512	80,170	1,649	423	101,270	0	307,807	144,957
2	603,923	134,409	69,964	10,885	0	53,560	0	262,914	129,112
3	564,189	101,321	21,321	2,961	0	77,039	0	278,519	128,682
4	597,869	164,793	52,511	18,590	1,350	92,342	0	233,155	132,131
5	476,658	127,406	54,144	2,715	526	70,021	0	227,152	144,096
6	351,403	47,441	2,385	156	0	44,900	0	207,164	122,927
7	402,943	87,702	59	6,670	190	80,783	0	225,660	132,610
8	440,105	57,600	144	643	0	56,813	0	240,810	146,307
9	480,447	94,527	50,158	434	0	43,935	0	263,194	134,735
10	380,695	54,188	9,997	0	5,361	38,830	0	232,386	151,646
11	465,783	67,841	8,927	0	67	58,847	0	268,883	134,204
12	691,714	116,057	39,265	13,106	5,042	58,644	0	436,530	197,921

수 입 (경지규모별)

Property (By Size of Cultivated Land)

In won

의 감 소 Cash & Quasi-Cash Disposed					차 입 금 의 증 가 Increase of Debt					
유가증권의 매각 Securities Sold	예저금품 인출 withdrawal of deposit cash & Quasi-cash	계및보험금 수취 Insurance & Installment Receipts	대여금품 회수 Receipts of Lent Money	용도미정 현물인출 withdrawal of Deposited material						
					농협차입 cooperat- ives	농가차입 F. House- hold	비농가차입 Non-F. Household	기타차입금 Others	가수금품 Suspense Receipts	
Average										
7,410	877,874	248,557	377,612	175,445	1,983,841	932,203	628,262	303,583	101,688	18,105
279	70,246	35,710	47,120	15,982	167,262	50,084	77,834	27,742	11,004	598
1,044	85,120	33,949	43,395	14,006	246,889	143,443	63,951	24,473	14,391	631
727	96,482	22,929	33,417	12,173	224,574	108,090	65,646	37,165	12,539	1,134
528	49,231	15,706	36,183	11,622	238,951	158,167	43,717	26,195	9,917	955
111	56,834	5,593	17,961	10,742	172,945	105,678	37,296	23,804	5,406	761
76	50,397	5,952	16,432	11,924	119,055	50,126	40,118	17,139	9,578	2,094
2,125	50,164	9,843	22,885	13,075	114,211	51,343	37,780	19,873	3,688	1,527
627	68,294	10,925	21,356	12,965	128,425	58,974	36,296	21,224	10,868	1,063
289	66,195	13,527	32,058	15,526	123,630	51,000	44,081	21,805	5,819	925
498	68,436	6,895	18,711	12,981	112,318	53,096	32,338	22,651	3,050	1,183
698	76,315	10,558	32,642	14,866	137,895	41,539	59,894	27,367	5,052	4,043
408	140,160	76,970	55,452	29,583	197,686	60,663	89,311	34,145	10,376	3,191
Less than 0.5 ha										
16,320	638,330	235,918	235,949	255,289	1,213,725	535,874	346,996	208,842	115,111	6,902
0	30,483	41,222	25,313	16,964	120,811	34,396	27,216	29,468	29,050	681
752	51,682	16,930	24,106	17,297	189,649	101,264	54,494	20,494	11,671	1,726
1,529	63,150	21,200	31,468	16,413	155,926	87,297	37,741	21,795	8,949	144
986	26,784	8,465	27,324	19,154	114,111	62,616	20,180	19,250	11,800	265
0	45,938	9,921	6,033	19,850	84,072	37,001	25,800	17,702	3,343	226
48	21,145	12,162	6,691	19,833	90,642	50,424	20,660	6,216	12,812	530
10,046	21,732	19,316	30,402	19,139	36,561	13,288	13,079	7,597	1,504	1,093
1,188	49,956	25,545	6,323	24,899	77,087	38,123	18,243	14,839	5,850	32
539	51,413	6,048	9,879	25,856	82,441	33,547	30,853	15,910	1,955	176
0	62,312	9,765	19,829	19,825	80,469	52,507	18,265	7,529	2,149	19
770	76,782	12,028	16,867	28,763	61,418	4,804	28,350	19,101	8,550	613
462	136,953	53,316	31,714	27,296	120,538	20,607	52,115	28,941	17,478	1,397
0.5 ~ 1.0										
7,008	801,073	214,278	312,278	150,209	1,668,862	804,937	518,691	249,187	85,233	10,814
322	86,816	31,595	33,798	10,319	142,785	38,067	81,159	10,542	12,367	650
2,768	75,609	14,163	31,545	9,717	206,600	125,895	49,188	19,336	11,821	360
204	85,937	19,842	30,635	13,219	184,349	93,496	55,332	27,956	6,859	706
626	50,871	12,778	26,296	10,453	199,921	143,724	31,397	19,002	4,566	1,232
0	50,057	7,818	15,509	9,672	122,100	62,559	30,180	25,752	3,077	532
0	51,967	6,235	14,518	11,517	96,798	50,142	27,578	13,474	5,301	303
355	58,108	5,849	16,472	12,266	89,581	36,481	35,371	14,295	2,540	894
461	60,081	4,567	17,922	11,472	141,695	65,046	42,989	15,530	17,107	1,023
482	66,345	18,520	24,869	18,243	122,726	60,938	35,095	22,266	3,841	586
0	42,014	8,423	17,292	13,011	94,121	26,421	30,322	33,749	3,289	340
1,339	75,729	12,177	32,974	12,460	129,059	51,905	42,067	28,291	5,942	854
451	97,539	72,311	50,448	17,860	139,127	50,263	58,013	18,994	8,523	3,334

10. 재 산 적

Receipts from Disposal of

단위 : 원

구 분 Classification	합 계 Total	고정 자산 매각 Fixed Assets Disposed						유동 자산의	
		토 지 Land	건 물 Building	대 농 구 Agr. Implement	대 동 물 Big Animal	대 식 물 Big Plant	전기이월금 Money carried over from Prior term		
1.0 ~ 1.5 ha									
1985	7,228,089	1,371,149	447,984	57,866	8,858	852,037	4,404	3,752,256	1,956,058
1	734,593	178,570	60,261	2,823	667	114,819	0	356,566	190,916
2	770,595	156,253	82,077	0	3,333	70,843	0	365,889	164,728
3	722,254	135,102	51,869	4,980	173	78,080	0	357,290	164,831
4	666,002	119,753	12,780	768	169	106,036	0	276,056	150,603
5	524,693	78,645	11,842	2,764	0	64,039	0	244,048	160,030
6	419,970	85,705	0	2,612	37	83,056	0	220,892	127,708
7	451,121	93,623	28,907	1,899	148	62,669	0	255,234	154,392
8	473,902	64,421	2,350	5,380	1,585	55,106	0	277,466	159,261
9	446,457	59,501	9,157	2,817	128	47,399	0	263,872	150,317
10	396,485	52,161	14,480	1,221	597	35,863	0	254,674	141,822
11	476,996	81,173	39,069	2,687	1,743	37,674	0	261,053	150,352
12	1,145,021	266,242	135,192	29,915	278	96,453	4,404	619,216	241,098
1.5 ~ 2.0									
1985	8,008,872	1,494,498	327,145	66,751	5,444	1,095,158	0	4,300,714	2,421,634
1	748,167	183,763	17,503	18,359	0	147,901	0	401,826	213,774
2	982,515	243,025	32,546	0	0	210,479	0	465,241	192,253
3	843,146	160,796	59,730	0	516	100,550	0	381,755	188,926
4	662,104	112,410	21,016	5,066	0	86,328	0	282,215	162,386
5	625,452	129,012	40,444	21,254	542	66,772	0	312,648	217,152
6	454,482	81,480	28,406	0	0	53,074	0	236,599	163,475
7	540,363	69,032	2,978	629	3,752	61,673	0	310,447	199,331
8	549,555	116,782	0	8,500	0	108,282	0	332,091	211,434
9	603,867	147,151	61,586	7,234	0	78,331	0	345,907	190,020
10	485,220	56,519	7,765	434	0	48,320	0	304,806	186,462
11	600,329	79,246	22,226	2,083	281	54,656	0	363,514	220,264
12	913,672	115,282	32,945	3,192	353	78,792	0	563,665	276,157
2.0 ha 이상									
1985	9,926,393	1,325,983	411,339	106,650	7,944	800,050	0	5,219,406	2,921,777
1	952,556	190,489	61,467	12,694	0	116,328	0	517,600	228,169
2	1,143,963	247,141	164,702	27,001	0	55,438	0	484,040	260,288
3	911,858	113,361	22,844	6,181	682	83,654	0	450,239	264,368
4	919,759	106,248	14,976	12,505	0	78,767	0	387,872	238,118
5	776,028	80,292	3,606	16,227	568	59,891	0	356,733	230,254
6	590,668	52,563	4,512	14,209	0	33,842	0	308,932	186,596
7	574,042	91,979	0	11,601	201	80,177	0	245,294	150,772
8	600,513	88,529	2,227	0	4,559	81,743	0	337,165	181,975
9	675,408	65,306	6,208	0	1,208	57,890	0	415,086	250,968
10	677,067	51,316	364	2,857	0	48,095	0	387,951	250,958
11	812,359	68,662	30,450	1,258	0	36,954	0	492,374	294,010
12	1,292,172	170,097	99,983	2,117	726	67,271	0	836,120	385,301

수 입 (경지규모별) Property (By Size of Cultivated Land)

In won

감 소 유가증권의 매 Sold	Cash & Quasi - Cash Disposed					차 입 금 의 증 가 Increase of Debt				
	예저금품 인출 Withdrawal of Deposit Cash & Quasi - Cash	계 및 보험 금 수 취 Insurance & Install - ments Receipts	대여금품 수취 Receipts of Lent Money	용도미정 인출 Withdrawal of Deposited mat		농협차입 cooperat - ives	농가차입 F. House - hold	비농가차입 Non - F. Household	기타차입금 others	가수금품 Suspense Receipts
1.0 ~ 1.5 ha										
5,169	951,499	284,122	385,798	169,610	2,104,684	1,025,289	688,257	264,882	107,020	19,236
466	65,196	32,059	51,255	16,674	199,457	60,823	91,419	40,530	6,259	426
159	91,464	58,922	40,253	10,363	248,453	148,919	61,123	20,286	17,878	247
777	117,540	26,581	38,647	8,914	229,862	91,178	81,022	35,627	20,347	1,688
179	59,745	16,333	36,176	13,020	270,193	177,789	48,748	24,640	18,300	716
192	47,888	2,916	23,918	9,104	202,000	137,708	39,432	17,981	5,878	1,001
0	50,179	5,586	26,480	10,939	113,373	50,333	40,156	17,691	3,169	2,024
233	59,758	9,014	19,927	11,910	102,264	52,156	30,238	15,057	3,464	1,349
816	80,710	6,701	19,437	10,541	132,015	79,509	32,387	15,741	2,673	1,705
201	63,597	5,596	33,264	10,897	123,084	39,960	52,453	15,175	13,882	1,614
1,040	78,876	4,878	17,560	10,498	89,650	49,255	30,742	5,726	2,007	1,920
236	72,042	6,314	19,889	12,220	134,770	52,004	49,959	28,090	1,135	3,582
870	164,504	109,222	58,992	44,530	259,563	85,655	130,578	28,338	12,028	2,964
1.5 ~ 2.0										
4,547	1,062,907	202,066	481,306	128,254	2,213,660	1,039,664	714,545	359,501	74,998	24,952
201	69,995	29,395	61,028	27,433	162,578	64,704	75,896	11,802	9,309	867
0	146,411	35,109	79,755	11,713	274,249	157,817	80,785	25,228	9,855	564
416	123,990	30,910	26,740	10,773	300,595	151,915	75,744	65,503	6,717	716
699	52,376	31,351	29,750	5,653	267,479	180,182	53,010	25,158	7,477	1,652
327	70,156	1,201	17,801	6,011	183,792	113,539	34,199	29,420	6,321	313
0	51,213	534	13,029	8,348	136,403	51,907	48,996	27,418	3,886	4,196
365	53,647	12,183	35,952	8,969	160,884	77,698	46,856	28,395	4,703	3,232
371	72,411	7,292	32,581	8,002	100,682	30,482	34,822	21,318	13,548	512
0	81,434	15,093	50,017	9,343	110,809	46,858	42,200	18,343	2,801	607
1,691	84,060	796	23,950	7,847	123,895	56,821	37,462	26,716	580	2,316
477	78,258	7,820	45,230	11,465	157,569	41,791	83,689	26,069	1,211	4,809
0	178,956	30,382	65,473	12,697	234,725	65,950	100,886	54,131	8,590	5,168
More than 2.0 ha										
3,000	1,092,281	405,947	558,375	238,026	3,381,004	1,509,693	1,108,214	556,978	164,075	42,044
55	118,834	60,745	89,241	20,556	244,467	67,118	112,853	60,163	3,454	879
0	67,161	60,444	66,223	29,924	412,782	230,977	111,084	48,447	21,748	526
1,599	106,986	25,276	38,260	13,750	348,258	159,184	89,231	60,180	36,116	3,547
113	49,478	12,116	78,461	9,586	425,639	268,077	83,716	61,037	11,389	1,420
0	81,722	4,182	28,715	11,860	339,003	230,438	76,172	21,198	8,923	2,272
537	86,329	6,428	17,694	11,348	229,173	52,340	94,346	29,576	46,466	6,445
336	46,227	12,932	20,360	14,667	236,769	103,770	78,705	44,781	8,157	1,356
0	83,997	25,331	32,445	13,417	174,819	61,815	47,098	53,759	10,528	1,619
0	75,541	29,159	45,213	14,205	195,016	78,192	72,424	39,702	3,231	1,467
0	96,840	10,690	13,385	16,078	237,800	128,926	55,319	45,910	5,703	1,942
360	98,787	23,557	59,149	16,511	251,323	43,528	151,981	32,634	5,173	18,007
0	180,379	135,087	69,229	66,124	285,955	85,328	135,285	59,591	3,187	2,564

10. 재 산 적 Receipts from Disposal of

단위 : 원

구 분 Classification	합 계 Total	고 정 자 산 매 각 Fixed Assets Disposed					유 동 자 Money Carried over from Prior Term		
		토 지 Land	건 물 Building	대 농 구 Agr. Implement	대 동 물 Big Animal	대 식 물 Big Plant			
		도 시 군 교							
1985	9,974,203	2,792,158	1,300,408	502,884	4,860	984,006	0	4,909,036	1,725,703
1	623,909	159,102	72,060	19,720	0	67,322	0	280,645	118,611
2	806,569	210,043	53,867	46,640	0	109,536	0	331,707	108,669
3	921,715	218,831	85,634	17,344	1,200	114,653	0	378,966	128,624
4	848,994	236,500	73,720	5,520	240	157,020	0	317,971	153,865
5	1,267,597	699,528	411,200	154,360	600	133,368	0	405,183	151,384
6	516,623	107,532	0	6,040	600	100,892	0	290,760	151,454
7	700,283	96,204	4,000	30,260	0	61,944	0	467,100	138,824
8	717,169	99,246	0	46,800	1,600	50,846	0	468,037	159,165
9	1,161,867	556,738	491,532	0	160	65,046	0	429,711	135,299
10	643,444	134,210	80,000	0	0	54,210	0	380,307	157,767
11	661,637	69,630	16,000	21,200	460	31,970	0	446,648	137,433
12	1,104,396	204,594	12,395	155,000	0	37,199	0	712,001	184,608
평 야									
1985	7,265,062	1,203,216	409,447	66,071	1,283	722,384	4,031	3,988,052	2,056,291
1	711,698	179,429	50,840	7,926	0	120,663	0	359,630	188,963
2	738,174	117,723	66,875	0	0	50,848	0	373,579	159,552
3	671,555	115,338	42,745	7,647	0	64,946	0	317,824	156,913
4	611,397	150,404	45,116	5,022	652	99,614	0	279,294	157,109
5	537,482	107,966	21,935	12,065	446	73,520	0	284,637	175,124
6	457,115	76,661	35,598	11,111	0	29,952	0	266,326	150,315
7	455,729	84,443	21,739	9,174	0	53,530	0	259,754	159,014
8	482,153	87,264	2,154	4,372	0	80,738	0	284,548	160,503
9	536,290	35,763	2,422	567	0	32,774	0	328,199	160,051
10	460,784	41,941	8,609	2,654	0	30,678	0	279,536	168,563
11	526,091	44,500	14,323	0	0	30,177	0	329,270	177,776
12	1,076,594	161,784	97,091	5,533	185	54,944	4,031	625,455	242,408

수입 (지대별)

Property (By Zone)

In won

산 의 감 소 Cash & Quasi - Cash Disposed					차입 금 의 증 가 Increase of Debt					
유가증권의매각 Securities Sold	예저금품인출 Withdrawal of Deposit Cash & Quasi-cash	계및보험금수취 Insurance & Installments Receipts	대여금품회수 Receipts of Lent Money	용도미정 현물인출 Withdrawal of Deposited mat.	농협차입 Coopera -tives	농가차입 F. Hous- ehold	비농가차입 Non-F. House- hold	기타차입금 Others	가수금품 Suspen- -se Receipts	
Suburban										
4,451	2,270,741	290,930	399,347	217,864	2,273,009	934,393	477,545	603,424	235,819	21,828
772	94,976	13,276	37,007	16,003	184,162	88,426	31,140	59,416	2,400	2,780
0	163,846	8,632	33,480	17,080	264,819	170,915	28,076	41,848	23,020	960
967	134,838	48,422	48,578	17,537	323,918	131,761	75,596	81,241	32,920	2,400
408	102,652	12,125	33,127	15,794	294,523	162,284	49,888	77,447	1,923	2,981
0	203,928	14,292	18,148	17,431	162,886	42,398	27,272	76,948	15,148	1,120
400	90,778	8,168	22,313	17,647	118,331	45,264	24,722	42,106	4,760	1,479
0	224,938	47,094	38,942	17,302	136,979	54,829	37,170	36,941	7,800	239
940	258,380	16,480	14,280	18,792	149,886	42,531	43,484	25,870	37,600	401
0	200,012	39,008	35,243	20,149	175,418	73,093	42,773	37,872	21,200	480
0	175,618	9,591	18,464	18,867	128,927	46,364	36,211	30,385	14,000	1,967
0	246,156	5,722	36,201	21,136	145,359	34,287	33,130	50,451	24,052	3,439
964	374,619	68,120	63,564	20,126	187,801	42,241	48,083	42,899	50,996	3,582
Plain										
12,054	994,488	278,639	417,638	228,942	2,073,794	827,085	794,521	334,933	107,587	9,668
0	73,635	43,420	30,861	22,751	172,639	37,134	108,962	17,790	8,753	0
0	116,268	35,273	37,697	24,789	246,872	149,885	63,267	20,575	11,863	1,282
375	89,889	16,321	35,583	18,743	238,393	90,333	86,662	43,698	17,297	403
343	50,773	6,889	49,546	14,634	181,699	108,318	39,209	20,875	13,203	94
0	75,033	5,326	17,110	12,044	144,879	87,141	33,826	16,975	6,937	0
0	72,242	9,565	20,509	13,695	114,128	49,365	42,027	19,178	2,612	946
8,474	46,794	6,924	24,868	13,680	111,532	36,323	49,293	18,084	6,854	978
209	68,599	9,121	31,496	14,620	110,341	36,618	48,619	20,165	4,211	728
304	101,802	17,811	35,488	12,743	172,328	53,281	60,376	44,077	14,352	242
1,074	66,710	7,811	19,887	15,491	139,307	34,474	38,690	61,224	4,339	580
441	79,716	10,630	47,768	12,939	152,321	53,514	67,463	18,928	11,065	1,351
834	153,027	109,548	66,825	52,813	289,355	90,699	156,127	33,364	6,101	3,064

10. 재 산 적

Receipts from Disposal

단위: 원

구 분 Classification	합 계 Total	고 정 자 산 매 차 Fixed Assets Disposed					유 통 자 산 의		
		토 지	건 물	대 농 구	대 동 물	대 식 물	전기이월금 Money carried over from prior Term		
		Land	Building	Agr. Implement	Big Animal	Big Plant			
		중 간							
1985	6,784,856	1,285,946	301,991	66,523	9,816	907,583	33	3,698,921	2,079,544
1	708,004	179,459	63,406	1,626	172	114,255	0	353,884	186,621
2	733,129	165,336	52,746	0	2,206	110,384	0	347,085	184,029
3	674,302	126,077	23,732	1,359	68	100,918	0	351,623	164,540
4	675,831	160,384	48,128	21,145	79	91,032	0	274,414	156,382
5	508,393	85,725	6,610	20,554	189	58,372	0	256,595	171,436
6	375,050	44,460	1,772	68	135	42,485	0	221,788	145,119
7	421,565	89,888	1,104	784	541	87,459	0	240,325	151,537
8	460,817	68,298	2,162	4,162	1,084	60,890	0	276,004	170,977
9	467,633	93,871	19,082	5,838	0	68,951	0	264,420	167,266
10	439,030	61,475	13,562	1,674	744	45,495	0	278,422	171,179
11	486,867	71,451	21,356	1,169	1,311	47,615	0	305,827	180,707
12	834,235	139,522	48,331	8,144	3,287	79,727	33	528,534	229,751
		산 간							
1985	6,671,007	1,235,382	280,238	46,099	14,808	894,237	0	3,315,288	1,937,206
1	625,345	155,442	38,379	8,855	861	107,347	0	319,108	146,996
2	735,565	154,123	76,951	11,703	146	65,323	0	301,917	139,681
3	647,446	114,359	23,104	5,678	291	85,286	0	295,602	166,649
4	650,236	130,197	30,571	3,200	1,364	95,062	0	247,283	154,436
5	517,238	84,865	6,630	364	509	77,362	0	227,038	164,570
6	414,620	89,012	0	0	171	88,841	0	188,873	125,053
7	432,843	66,464	3,856	1,818	3,882	56,908	0	222,604	146,320
8	481,528	68,334	2,993	664	1,255	63,422	0	257,771	166,266
9	442,022	74,373	3,072	2,727	609	67,965	0	269,851	156,207
10	410,028	49,972	945	0	4,727	44,300	0	253,290	164,184
11	531,820	92,822	25,034	909	49	66,830	0	275,347	164,018
12	782,316	155,419	68,703	10,181	944	75,591	0	456,604	242,826

수 입 (지대별) of Property (By Zone)

						In won				
감 소 Cash & Quasi - Cash Disposed					차 입 금 의 증 가 Increase of Debt					
유가증권의 매각	예저금품인출 Withdrawal of Deposit Cash & Quasi - Cash	계 및 보험 수취 & Install- ments Receipts	대여금품회수 Receipts of Lent Money	용도미정 현물인출 Withdrawal of Deposited mat .						
Securities Sold					농협차입 cooperat- ives	농가차입 F House - hold	비농가차입 Non - F. Household	기타차입금 others	가수금품 suspense Receipts	
Semi - Plain										
3, 699	840, 656	268, 340	360, 870	145, 812	1, 799, 989	908, 453	552, 952	235, 441	81, 115	22, 028
275	62, 916	33, 251	55, 342	15, 479	174, 661	62, 916	80, 216	28, 463	2, 292	774
284	73, 245	34, 815	45, 557	9, 155	220, 708	127, 351	51, 095	29, 183	12, 720	359
1, 026	121, 977	23, 989	31, 070	9, 021	196, 602	105, 622	53, 904	28, 114	8, 176	786
214	51, 784	26, 224	29, 748	10, 062	241, 033	164, 108	44, 099	22, 473	8, 817	1, 536
269	49, 477	5, 449	21, 041	8, 923	166, 073	104, 377	37, 906	18, 381	4, 113	1, 296
0	50, 691	7, 451	8, 686	9, 841	108, 802	41, 773	40, 956	11, 974	11, 663	2, 436
37	40, 368	13, 123	22, 487	12, 773	91, 352	46, 898	27, 875	12, 819	1, 430	2, 330
405	63, 806	14, 434	16, 172	10, 210	116, 515	55, 599	30, 501	12, 604	16, 300	1, 511
378	44, 454	4, 509	32, 237	15, 576	109, 342	54, 484	40, 944	10, 458	2, 232	1, 224
0	75, 614	6, 660	15, 708	9, 261	99, 133	60, 912	29, 981	5, 262	1, 655	1, 323
811	73, 246	8, 013	30, 736	12, 314	109, 589	27, 723	46, 500	28, 951	1, 372	5, 043
0	133, 078	90, 422	52, 086	23, 197	166, 179	56, 690	68, 975	26, 759	10, 345	3, 410
Hilly										
9, 205	642, 325	192, 751	366, 005	167, 796	2, 120, 337	1, 045, 260	621, 549	328, 728	105, 939	18, 861
432	73, 992	36, 174	50, 107	11, 407	150, 795	37, 532	57, 045	30, 049	25, 647	522
3, 018	65, 883	35, 306	46, 299	11, 730	279, 525	156, 196	86, 761	18, 740	17, 385	443
564	62, 004	23, 059	32, 765	10, 561	237, 485	121, 851	63, 717	38, 073	11, 851	1, 993
1, 110	37, 127	8, 926	34, 886	10, 798	272, 756	188, 264	45, 833	28, 136	9, 966	557
0	31, 997	4, 774	14, 462	11, 235	205, 335	130, 657	40, 569	28, 933	4, 592	584
191	27, 412	827	22, 844	12, 546	136, 735	62, 606	39, 671	18, 994	12, 855	2, 609
305	41, 443	2, 487	19, 633	12, 416	143, 775	68, 465	42, 232	28, 336	3, 688	1, 054
1, 204	47, 457	6, 835	21, 442	14, 567	155, 423	83, 138	33, 514	32, 961	4, 997	813
196	49, 025	18, 739	28, 712	16, 972	97, 798	41, 460	35, 843	17, 517	1, 864	1, 114
791	45, 131	6, 122	21, 863	15, 199	106, 766	57, 987	30, 034	15, 000	2, 390	1, 355
844	54, 008	14, 595	22, 976	18, 906	163, 651	51, 811	75, 750	28, 549	2, 667	4, 874
550	106, 846	34, 907	50, 016	21, 459	170, 293	45, 293	70, 580	43, 440	8, 037	2, 943

11. 재 산 적

Disbursement for Procurement of

단위 : 원

구 분 Classification	합 계 Total	고정 자산의 구입 Fixed Assets Purchased					유동 자산의		
		토 지 Land	건 물 Building	대 농 구 Agr. Implement	대 동 물 Big Animal	대 식 물 Big Plant	유가증권매입 Securities Purchased		
전 국 평 균									
1985	7,369,955	1,286,055	323,401	344,468	161,778	454,157	2,251	4,294,273	11,086
1	669,112	162,513	64,297	29,997	9,237	58,980	2	370,872	474
2	620,906	119,286	51,793	19,553	12,261	35,512	167	365,722	544
3	558,404	128,463	28,335	34,606	10,563	54,321	638	320,155	1,336
4	564,917	122,107	29,159	31,592	16,730	44,348	278	330,439	1,159
5	480,170	97,660	18,675	29,673	13,988	35,322	2	291,181	653
6	426,246	66,503	8,416	17,536	12,978	26,540	1,033	283,240	650
7	534,371	91,470	9,212	26,137	14,013	42,092	16	335,387	650
8	533,822	100,333	5,411	20,563	15,264	59,074	21	328,782	831
9	567,048	83,423	7,766	35,985	12,637	27,024	11	353,267	984
10	544,534	81,529	12,353	22,727	17,052	29,344	53	327,070	452
11	818,322	81,581	20,246	30,152	14,335	16,825	23	465,293	1,562
12	1,052,103	151,187	67,738	45,947	12,720	24,775	7	522,865	1,791
0.5 ha 미 만									
1985	5,554,081	955,215	192,209	255,793	83,198	419,584	4,431	3,574,710	11,004
1	451,198	100,901	50,144	36,370	2,151	12,236	0	259,179	59
2	407,472	54,517	20,175	1,096	10,831	21,092	1,323	243,785	205
3	519,012	93,344	2,222	20,288	6,430	64,404	0	329,864	1,691
4	506,403	143,132	48,445	24,027	11,803	58,707	150	305,726	936
5	406,912	101,512	20,239	40,485	8,234	32,554	0	257,283	1,350
6	361,919	38,591	92	11,410	5,062	19,161	2,866	276,355	871
7	409,816	39,960	936	6,977	1,985	30,062	0	289,997	89
8	431,589	113,646	3,130	34,929	11,301	64,286	0	266,616	1,011
9	490,558	64,023	2,158	37,151	436	24,278	0	347,719	1,336
10	492,017	96,892	9,723	6,749	18,519	61,901	0	299,772	22
11	480,769	34,673	209	17,059	2,895	14,419	91	359,858	1,010
12	596,416	74,024	34,736	19,252	3,551	16,484	1	338,556	2,424
0.5 ~ 1.0									
1985	6,273,608	1,089,915	203,389	339,068	111,980	434,788	690	3,774,879	9,381
1	605,954	160,321	48,129	57,407	5,128	49,657	0	335,704	467
2	497,780	76,607	29,001	10,979	7,784	28,843	0	308,748	985
3	482,081	118,033	26,951	46,147	4,138	40,670	127	279,658	700
4	511,026	104,965	19,247	27,942	10,149	47,260	367	270,316	1,319
5	477,725	81,773	3,277	19,118	10,400	48,978	0	312,142	623
6	370,560	58,040	3,321	23,163	6,349	25,207	0	248,707	136
7	490,393	81,670	8,709	28,051	13,902	31,008	0	317,719	362
8	436,952	96,160	3,559	7,835	15,685	69,081	0	271,297	652
9	539,958	89,201	7,003	54,366	5,839	21,956	37	347,629	722
10	435,425	55,669	5,543	9,865	13,661	26,441	159	274,139	24
11	638,184	86,234	31,362	22,403	11,395	21,074	0	366,457	1,854
12	787,570	81,242	17,287	31,792	7,550	24,613	0	442,363	1,537

지 출 (경지규모별)

Property (By Size of Cultivated Land)

In won

증 가 Increase cash & Quasi - cash					차 입 금 의 감 소 Payments on Debt					
예저금품 예 Money Deposited	제 보 험 금 불 입 대 Money Lent	및 보험 금 불 입 대 Money Lent	용 도 미 정 현 물 예 입 Deposit of Material	차 거 이 월 금 Money Carried Over	농 협 상 환 Cooper- atives	농 가 차 입 금 상 환 F. House- old	비 농 가 차 입 금 상 환 Non - F. Household	기 타 차 입 금 상 환 Others	가 수 금 품 상 환 Suspenses Payments	
Average										
1,257,160	296,772	472,716	224,045	2,032,494	1,789,627	791,349	607,964	299,486	73,129	17,699
98,900	47,220	48,347	16,589	159,342	135,727	44,568	62,834	21,783	5,973	569
124,378	25,521	40,358	13,267	161,654	135,898	47,779	55,752	26,779	4,863	725
82,962	19,937	47,316	12,445	156,159	109,786	32,880	45,036	26,735	3,883	1,252
93,780	18,985	38,088	9,420	169,007	112,371	34,613	50,700	22,576	3,664	818
98,736	18,317	25,610	7,410	140,455	91,329	39,103	32,013	15,259	3,669	1,285
77,610	15,611	26,619	10,845	151,905	76,503	27,632	30,127	13,276	3,526	1,942
101,807	19,601	35,169	11,606	166,554	107,514	39,266	43,683	20,265	3,588	712
106,692	17,335	30,872	12,240	160,812	104,707	47,700	32,750	18,695	3,317	2,245
122,570	15,495	35,363	10,832	168,023	130,358	62,804	42,355	16,679	7,758	762
89,128	14,671	26,567	21,447	174,805	135,935	61,295	45,713	21,091	6,735	1,101
123,014	23,433	36,536	44,770	235,978	271,448	148,134	69,255	39,061	11,929	3,069
137,583	60,646	81,871	53,174	187,800	378,051	205,575	97,746	57,287	14,224	3,219
Less than 0.5 ha										
972,877	298,248	298,386	320,187	1,674,008	1,024,156	382,084	334,699	234,223	59,100	14,050
47,164	32,645	46,771	23,503	109,037	91,118	36,180	30,091	22,056	2,123	668
60,521	21,015	15,239	15,587	131,218	109,170	30,708	35,719	34,164	8,177	402
73,552	21,595	60,162	14,283	158,581	95,804	31,798	42,263	14,395	6,270	1,078
101,273	22,119	25,238	17,440	138,720	57,545	7,975	23,727	23,997	1,533	313
53,959	25,816	19,314	14,795	142,049	48,117	11,939	17,020	17,641	1,300	217
92,139	22,334	12,758	14,237	134,016	46,973	21,694	14,567	7,986	2,220	506
70,848	22,740	16,595	16,817	162,908	79,859	19,670	28,054	30,691	918	526
88,998	22,615	7,525	23,359	123,108	51,327	14,368	15,938	12,157	1,057	7,807
130,430	23,205	15,056	20,263	157,429	78,816	28,723	25,027	11,061	13,862	143
83,384	21,738	17,685	33,579	143,364	95,353	37,060	27,401	29,013	1,439	440
81,544	23,505	22,663	79,104	152,032	86,238	46,524	23,758	8,063	7,708	185
89,065	38,921	39,380	47,220	121,546	183,836	95,445	51,134	22,999	12,493	1,765
0.5 ~ 1.0										
1,163,899	264,915	435,780	196,169	1,704,735	1,408,814	634,021	522,587	194,156	49,894	8,156
114,713	35,537	41,703	8,358	134,926	109,929	30,399	59,499	10,559	8,815	657
103,287	28,321	42,950	6,094	127,111	112,425	41,621	51,233	16,716	2,403	452
68,374	19,786	41,565	16,539	132,694	84,390	31,575	38,292	11,342	2,782	399
72,525	18,060	29,009	6,590	142,813	135,745	53,703	48,740	30,127	2,315	860
129,524	18,917	32,364	6,663	124,051	83,810	34,342	34,231	9,652	4,960	625
63,228	18,585	21,933	10,677	134,148	63,813	27,241	25,476	7,563	2,914	619
111,041	16,633	32,704	11,303	145,676	91,004	34,945	39,132	13,136	3,548	243
81,651	18,524	24,832	10,830	134,808	69,495	31,514	25,233	10,116	1,943	689
132,459	19,557	34,785	9,473	150,633	103,128	46,014	38,959	13,523	4,008	624
80,371	15,340	22,201	23,108	133,095	105,617	49,084	37,861	13,680	4,770	222
74,313	20,923	31,762	42,827	194,778	185,493	103,120	54,132	23,021	4,559	661
132,413	34,732	79,972	43,707	150,002	263,965	150,463	69,799	34,721	6,877	2,105

11. 재 산 적

Disbursement for Procurement of

단위 : 원

구 분 Classification	합 계 Total	고정 자산의 구입 Fixed Assets Purchased					유통 자산의		
		토 지	건 물	대 농 구	대 동 물	대 식 물	유가증권 매입 Securities Purchased		
		Land	Building	Agr. Implement	Animal	Plant			
		1.0		~		1.5			
1985	7,562,644	1,418,441	401,296	375,301	179,400	462,126	318	4,264,678	11,543
1	691,908	160,582	76,481	5,916	14,685	63,500	0	387,694	1,146
2	640,999	123,090	71,444	15,348	9,245	27,053	0	376,522	288
3	593,684	153,305	30,785	26,812	10,898	84,501	309	328,010	1,106
4	549,710	112,098	36,906	20,436	17,390	37,357	9	321,068	1,147
5	467,867	101,131	33,669	23,253	18,743	25,466	0	269,444	434
6	463,452	73,358	3,687	28,738	13,151	27,782	0	296,272	137
7	532,941	119,019	2,511	29,394	20,446	66,668	0	322,958	1,269
8	532,417	92,639	2,145	40,499	12,074	37,921	0	326,739	1,281
9	485,876	70,870	1,923	22,331	13,503	33,113	0	300,559	1,397
10	480,342	79,904	22,017	30,072	11,580	16,235	0	284,700	980
11	816,248	105,536	24,572	41,316	22,833	16,815	0	438,636	927
12	1,307,200	226,909	95,156	91,186	14,852	25,715	0	612,076	1,431
		1.5		~		2.0			
1985	8,613,481	1,460,085	435,793	309,615	220,185	490,822	3,670	4,974,765	13,380
1	798,177	203,594	79,132	11,113	6,824	106,505	20	447,843	283
2	855,762	236,980	94,349	74,430	18,362	49,839	0	459,635	563
3	642,946	153,414	53,023	28,208	17,972	51,675	2,536	344,540	1,504
4	582,863	114,301	31,796	25,402	18,236	37,986	881	374,483	1,442
5	464,512	49,972	3,054	12,144	12,263	22,504	7	303,843	603
6	438,311	81,110	23,656	2,819	18,650	35,985	0	309,160	1,695
7	624,868	100,771	27,317	29,943	15,408	28,103	0	407,640	940
8	637,966	105,581	1,823	10,273	19,631	73,735	119	397,163	546
9	650,869	129,458	33,363	31,072	28,703	36,320	0	360,640	1,535
10	670,090	97,699	6,655	43,852	31,952	15,240	0	402,405	856
11	1,029,552	67,043	16,351	21,667	21,335	7,659	31	555,734	1,243
12	1,217,565	120,162	65,274	18,692	10,849	25,271	76	611,679	2,170
		2.0 ha		이		상			
1985	10,931,030	1,783,984	428,292	512,467	266,079	575,693	1,453	5,955,451	12,374
1	997,288	217,246	74,659	37,722	20,208	84,657	0	510,464	7
2	990,885	171,452	53,490	17,604	24,197	76,161	0	597,177	118
3	692,237	146,519	28,655	59,194	22,334	35,039	1,297	387,361	2,786
4	817,629	189,667	3,289	96,010	35,787	54,581	0	493,816	515
5	592,836	128,983	6,693	48,415	22,507	51,368	0	323,580	411
6	493,234	86,369	24,474	5,984	28,250	27,661	0	262,996	1,262
7	735,603	115,449	8,447	33,132	8,990	64,724	156	399,120	1,090
8	788,170	111,791	21,084	18,550	17,460	54,697	0	477,607	0
9	848,341	83,657	14,193	29,014	23,699	16,751	0	482,111	38
10	862,338	98,252	126	31,716	15,756	50,654	0	502,277	277
11	1,481,054	103,492	15,369	56,334	9,533	22,256	0	813,927	3,676
12	1,631,415	331,107	177,813	78,792	37,358	37,144	0	705,015	2,194

지 출 (경지규모별)

Property (By Size of Cultivated Land)

In won

증가 Increase cash & Quasi - Cash					차입금의 감소 Payment on Debt					
예저금품 입 Money Deposited	계및보험 입 Insurance & install- ments Deposited	대여금품 대 Money Lent	용도미 정입 Deposit of Material	차기이월금 Money Carried over	농협상환 Cooperat- ives	농가차입금 상환 F. House- hold	비농가 차입금상환 Non - F. Household	기타 차입금상환 Others	타 차입금상환 Others	가수금품 상환 Suspenses Payments
1.0 ~ 1.5										
1,302,977	302,607	475,414	214,062	1,958,075	1,879,525	893,271	637,434	263,818	68,703	16,299
109,595	60,807	38,442	17,710	159,994	143,632	40,736	81,263	17,362	4,134	137
127,648	23,601	46,915	12,293	165,777	141,387	48,364	68,094	19,052	5,369	508
95,313	21,022	54,125	9,276	147,168	112,369	37,962	41,837	28,509	2,609	1,452
99,223	21,449	25,399	8,463	165,387	116,544	34,436	57,660	15,771	7,922	755
104,393	14,886	17,721	5,499	126,511	97,292	42,662	30,061	17,350	5,831	1,388
90,572	11,528	30,478	11,859	151,698	93,822	47,821	28,932	11,508	3,520	2,041
107,570	18,561	26,052	9,017	160,489	90,964	39,739	29,626	16,647	4,297	655
104,659	15,276	46,475	9,739	149,309	113,039	61,103	29,516	16,237	4,251	1,932
100,684	11,253	36,593	8,823	141,809	114,447	66,141	33,462	10,743	3,260	841
81,703	15,483	17,660	11,886	156,988	115,738	67,445	29,265	12,646	5,715	667
107,720	19,224	33,676	42,309	234,780	272,076	154,625	75,502	33,697	5,448	2,804
173,897	69,517	101,878	67,188	198,165	468,215	252,237	132,216	64,296	16,347	3,119
1.5 ~ 2.0										
1,466,728	324,928	559,933	158,715	2,451,081	2,178,631	954,841	711,077	395,764	91,680	25,269
117,908	56,842	53,881	28,733	190,196	146,740	68,313	60,118	12,725	5,462	122
192,450	25,357	37,124	12,570	191,571	159,147	58,198	49,141	43,982	6,682	1,144
121,647	16,969	36,291	7,890	160,239	144,992	30,857	66,322	40,554	6,392	867
102,858	15,816	30,947	6,964	216,456	94,079	23,953	47,811	19,445	1,690	1,180
82,339	16,525	33,849	4,440	166,087	110,697	61,692	29,153	15,837	1,911	2,104
59,497	10,582	31,394	6,588	199,404	48,041	10,613	28,720	5,764	861	2,083
105,953	24,027	55,112	9,010	212,598	116,457	48,210	44,821	16,789	5,144	1,493
147,998	12,645	35,497	8,536	191,941	135,222	54,729	51,083	25,128	3,373	909
109,020	9,556	46,450	7,726	186,353	160,771	79,747	49,887	24,528	4,973	1,636
106,767	6,193	48,527	17,179	222,883	169,986	69,446	58,061	30,823	7,954	3,702
170,215	32,529	49,118	24,993	277,636	406,775	217,090	98,097	59,201	29,337	3,050
150,076	97,887	101,743	24,086	235,717	485,724	231,993	127,863	100,988	17,901	6,979
More than 2.0 ha										
1,603,960	359,898	668,066	314,331	2,996,822	3,191,595	1,382,713	1,010,907	610,688	141,051	46,236
77,560	72,504	89,227	11,856	259,310	269,578	88,619	85,522	83,911	8,926	2,600
213,232	28,980	54,328	35,026	265,493	222,256	85,303	87,641	43,363	3,666	2,283
53,434	19,172	53,070	11,458	247,441	158,357	30,618	61,623	57,313	4,408	4,395
114,083	17,130	120,025	10,147	231,916	134,146	35,376	73,453	18,816	5,026	1,475
83,410	17,042	26,066	8,342	188,309	140,273	57,372	51,653	25,271	2,768	3,209
50,771	15,343	31,505	12,720	151,395	143,869	28,123	60,584	39,671	8,249	7,242
125,698	20,412	56,244	13,701	181,975	221,034	72,771	103,672	37,651	5,856	1,084
161,251	19,447	34,171	12,660	250,078	198,772	90,880	55,017	41,723	9,127	2,025
166,241	11,726	42,678	10,470	250,958	282,573	140,083	82,160	29,571	29,767	992
129,322	13,210	32,076	33,574	293,818	261,809	101,399	109,931	30,699	18,772	1,008
289,739	27,986	53,415	48,073	391,038	563,635	297,919	116,438	110,679	21,714	16,885
139,219	96,946	75,261	106,304	285,091	595,293	354,250	123,213	92,020	22,772	3,038

11. 재 산 적

Disbursement for Procurement

단위: 원

구분 Classification	합계 Total	고정 자산의 구입 Fixed Assets Purchased						유 통 자 유가증권 매입 Securities Purchased	
		토 지 Land	건 물 Building	대 농 구 Agr. Implement	대 동 물 Big Animal	대 식 물 Big Plant			
도 시 군 교									
1985	9,890,164	1,996,528	518,209	785,547	251,032	414,852	26,888	5,957,986	12,046
1	609,278	80,013	42,796	2,703	332	34,182	0	396,811	988
2	638,965	101,658	33,580	9,788	29,634	28,656	0	408,914	888
3	763,030	154,202	8,560	56,329	15,087	73,902	324	454,874	3,264
4	792,667	202,723	56,091	40,876	50,552	52,640	2,564	414,125	1,695
5	1,261,386	437,476	169,740	227,594	19,042	21,100	0	716,715	184
6	677,811	144,644	4,880	32,532	52,124	31,108	24,000	408,598	659
7	753,094	200,443	0	132,743	4,180	63,520	0	407,784	1,955
8	756,727	157,041	19,024	62,513	40,848	34,656	0	492,154	1,076
9	1,212,404	202,486	102,887	60,826	9,758	29,015	0	820,204	198
10	652,918	135,452	76,000	22,993	3,852	32,607	0	387,296	28
11	743,353	68,929	1,852	53,673	7,288	6,116	0	483,458	139
12	1,028,531	111,461	2,799	82,977	18,335	7,350	0	567,053	972
평 야									
1985	7,667,044	1,219,901	289,258	378,985	180,481	370,817	380	4,591,398	10,748
1	688,499	135,447	68,662	7,193	8,336	51,245	11	390,331	749
2	635,672	92,103	14,069	25,214	13,070	39,750	0	405,194	559
3	570,126	140,772	23,406	42,506	13,268	61,592	0	315,113	1,496
4	548,559	88,780	17,143	25,095	10,665	35,842	35	355,520	295
5	470,695	72,413	8,573	11,321	23,749	28,770	0	313,858	194
6	509,977	70,339	25,461	20,740	8,821	15,317	0	318,590	542
7	554,470	71,788	15,280	21,565	12,829	22,114	0	353,834	1,437
8	515,281	85,731	16,130	24,766	3,530	41,305	0	341,300	699
9	512,745	95,497	287	57,623	12,253	25,334	0	338,417	2,498
10	491,183	62,348	176	16,151	33,336	12,465	220	334,734	348
11	843,470	86,893	17,312	40,101	17,474	11,935	71	489,861	1,450
12	1,326,367	217,790	82,759	86,690	23,150	25,148	43	634,646	481

지 출 (지대별)

of Property (By Zone)

In won

산 의 증 가 Increase cash & Quasi - cash					차 입 금 의 감 소 Payments on Debt						
예저금품 예입 Money Deposited	계및보험금 불입 Insurance & Instal-ment Deposited	대여금품 대여 Money Lent	용도미정 현물예입 Deposit of Material	차기이월금 Money Carried over	농협상환 Cooper- atives	농가차입금 상환 F. Househ - old	비농가차 입금상환 Non-F. Household	기 차입금상환 Others	기 차입금상환 Others	기 차입금상환 Others	기 차입금상환 Others
Suburban											
3 153,106	356,674	427,123	250,088	1,758,949	1 935,650	781,664	400,910	613,620	117,836	21 620	
176,213	45,999	47,240	14,459	111,912	132,454	36,897	41,636	45,953	5,768	2 200	
210,458	31,094	27,680	11,072	127,722	128,393	49,210	22,854	48,853	7,036	440	
211,263	31,896	39,095	14,429	154,927	153,954	41,492	47,782	54,148	8,372	2 160	
197,578	24,217	23,748	15,123	151,764	175,819	32,138	32,306	98,078	10,213	3 084	
477,042	28,077	47,301	12,657	151,454	107,195	33,950	27,444	30,452	13,909	1 440	
215,532	26,008	11,987	15,588	138,824	124,569	42,888	33,194	33,509	14,898	80	
176,404	30,605	22,999	16,676	159,145	144,867	54,614	34,966	48,293	6 673	321	
279,963	30,459	29,224	16,036	135,396	107,532	58,217	24,992	19,300	4 395	628	
578,910	25,414	39,088	18,827	157,767	189,714	115,576	23,137	43,851	4 381	2 769	
185,625	21,031	21,436	21,067	138,109	130,170	43,502	30,775	49,691	6,042	160	
187,137	22,397	36,524	52,410	184,851	190,966	95,959	36,844	40,164	16,863	1 136	
256,981	39,477	80,801	41,744	147,078	350,017	177,221	44,980	101,328	19,286	7 202	
Plain											
1 311,760	345,848	531,274	301,317	2 090,451	1 855,745	712,470	767,882	295 057	71 287	9 049	
91,433	55,588	57,160	24,624	160,777	162,721	41,449	92,737	20 808	7 678	49	
131,965	33,618	54,845	27,978	156,229	138,375	21,099	80,404	30 167	6 522	183	
83,097	18,678	37,301	17,111	157,430	114,241	30,361	47,736	32 031	2 840	1 273	
107,318	19,647	40,920	12,569	174,771	104 259	27 360	53 765	18 560	4 481	93	
110,432	16,919	26,158	9,840	150,315	84 424	31 389	41 794	8 002	3 239	0	
97,108	16,710	31,406	12,166	160,658	121 048	55 420	40 842	21 352	2 062	1 372	
118 794	15 787	47 255	10 045	160 516	128 848	39 229	65 395	17 770	5 801	653	
118 939	16 358	32 504	12 618	160 182	88 250	33 580	35 629	14 996	3 708	337	
91 640	17 790	47 666	10 303	168 520	78 831	31 440	28 414	15 032	3 659	286	
99 591	14 423	25 825	16 870	177 677	94 101	34 122	45 066	9 895	4 619	399	
141 438	27 850	36 623	34 961	247 539	266 716	133 692	82 573	33 284	14 745	2 422	
120 005	92 480	93 611	112 232	215 837	473 931	233 329	153 527	73 160	11 933	1 982	

11. 재 산 적 Disbursement for Procurement

단위 : 원

구 분 Classification	합 계 Total	고정자산의 구입 Fixed Assets Purchased						유통자산의 유가증권매입 Securities Purchased	
		토 지 Land	건 물 Building	대 농 구 Agr. Imprement	대 동 물 Big Animal	대 식 물 Big Plant			
		중			간				
1985	7, 115, 832	182, 641	315, 058	303, 947	136, 000	425, 757	1, 879	4, 261, 686	9, 828
1	701, 217	147, 159	68, 028	16, 771	9, 285	53, 075	0	410, 892	152
2	607, 774	103, 627	40, 050	23, 437	14, 341	25, 799	0	383, 489	279
3	547, 151	128, 359	43, 382	25, 948	8, 012	49, 596	1, 421	317, 906	1, 647
4	546, 043	118, 796	18, 892	35, 999	19, 123	44, 428	354	319, 316	315
5	449, 559	80, 783	12, 506	28, 662	6, 697	32, 915	3	275, 946	1, 001
6	396, 372	58, 388	3, 923	18, 224	13, 485	22, 756	0	274, 723	282
7	495, 806	76, 522	11, 797	20, 625	5, 015	39, 046	39	339, 592	431
8	497, 519	100, 390	1, 064	15, 013	17, 121	67, 141	51	303, 535	45
9	513, 964	67, 976	7, 444	30, 167	15, 198	15, 167	0	325, 970	566
10	552, 091	98, 613	21, 272	35, 622	7, 765	33, 954	0	333, 289	169
11	808, 047	72, 900	20, 049	25, 269	12, 394	15, 177	11	461, 239	1, 956
12	1, 000, 289	129, 128	66, 651	28, 210	7, 564	26, 703	0	515, 789	2, 985
		산			간				
1985	7, 127, 687	1, 376, 607	333, 778	310, 324	169, 370	562, 385	750	3, 874, 637	12, 903
1	619, 379	215, 658	58, 917	69, 249	11, 118	76, 374	0	298, 449	621
2	624, 554	163, 843	99, 349	11, 321	6, 409	46, 222	542	305, 230	840
3	535, 756	115, 454	14, 730	37, 058	11, 257	52, 283	126	308, 209	525
4	571, 028	141, 094	48, 481	29, 413	13, 482	49, 673	45	314, 200	2, 888
5	419, 178	92, 285	13, 627	17, 536	15, 498	45, 624	0	234, 446	609
6	366, 187	63, 475	1, 729	12, 030	10, 038	39, 678	0	249, 703	1, 226
7	539, 908	111, 525	2, 330	22, 148	28, 384	58, 663	0	305, 304	150
8	565, 695	103, 635	1, 029	18, 878	18, 284	65, 444	0	330, 079	1, 954
9	589, 996	78, 116	672	23, 539	9, 900	43, 968	37	336, 011	483
10	560, 571	65, 918	909	10, 483	18, 739	35, 787	0	304, 347	971
11	823, 115	90, 885	25, 360	25, 700	15, 494	24, 331	0	449, 142	1, 320
12	912, 320	134, 719	66, 645	32, 969	10, 767	24, 338	0	439, 517	1, 316

지 출 (지대별) of Property (By Zone)

In won

증가 Incerase case & Quasi -case					차입금의 감소 Payment on Debt					
예저금품예입 Money Deposited	계 및 보험금 대입 Insurance & Install-ments Deposited	대여금품 여 Money Lent	용도미정 현물예입 Deposit of Material	차기이월금 Money Carried over	농협상환 Cooperati ves	농가차입 금환 Farm Household	비농가차입 금환 Non -F. Household	기타차입 금환 Others	가수금 품환 Suspenses Payments	
Semi - Plain										
1,230,807	301,646	442,186	190,905	2,086,314	1,671,505	799,032	531,627	245,853	70,938	24,055
117,399	52,220	40,856	17,359	182,906	143,166	56,665	57,957	20,226	7,508	810
143,215	25,833	43,250	7,283	163,629	120,658	54,053	44,755	18,683	2,434	733
79,174	21,298	48,339	10,312	157,136	100,886	34,268	40,511	22,514	2,631	962
93,183	18,071	29,305	7,422	171,020	107,931	39,354	44,731	19,465	3,096	1,285
77,763	21,481	25,107	5,477	145,117	92,830	39,432	27,869	19,366	3,644	2,519
69,584	15,875	26,716	9,820	152,446	63,261	21,891	27,136	9,458	2,650	2,126
98,582	22,303	35,775	11,524	170,977	79,692	32,842	28,445	16,472	1,331	602
82,855	16,314	27,024	10,032	167,265	93,594	44,935	24,258	15,937	3,953	4,511
108,363	14,134	21,849	9,390	171,668	120,018	59,412	40,729	9,701	9,186	990
86,376	11,632	32,405	17,613	185,094	120,189	61,085	36,478	15,686	5,055	1,885
117,257	23,895	38,445	50,160	229,526	273,908	156,624	64,635	34,712	13,987	3,950
157,056	58,590	73,115	34,513	189,530	355,372	198,471	94,123	43,633	15,463	3,682
Hilly										
984,643	243,798	474,677	204,966	1,953,650	1,876,443	843,545	615,435	330,898	71,238	15,327
69,034	34,194	51,725	9,623	133,252	105,272	31,827	49,164	21,242	2,621	418
81,159	18,046	27,020	10,203	167,962	155,481	59,842	56,006	31,924	6,533	1,176
69,969	17,411	54,858	11,413	154,033	112,093	31,763	48,630	24,454	5,743	1,503
69,547	18,965	49,689	8,859	164,252	115,734	34,222	58,912	19,290	2,876	434
64,827	13,788	22,824	7,382	125,016	92,447	45,364	30,631	13,245	2,602	605
53,948	12,949	24,829	10,527	146,224	53,009	11,656	25,405	9,306	4,245	2,397
82,517	17,391	26,691	12,218	166,337	123,079	45,764	48,523	23,362	4,470	960
104,919	17,625	35,002	14,377	156,202	131,981	60,883	43,002	25,180	2,009	907
101,696	14,154	43,439	12,055	164,184	175,869	84,278	58,035	23,516	9,492	548
71,194	18,052	20,028	30,191	163,911	190,306	85,133	60,701	33,019	10,727	726
107,477	19,535	33,909	44,065	242,836	283,088	155,243	69,670	49,221	6,292	2,662
108,356	41,688	84,663	34,053	169,441	338,084	197,570	66,756	57,139	13,628	2,991

12. 농 가 노 동 Labor Hours of Farm Household

구 분 Classification	가 족 노 동 Family Labor					
	남 자 Male		여 자 Female		소 계 Sub-Total	
	환산시간 Conv't. Hours	환산일수 Conv't. Days	환산시간 Conv't. Hours	환산일수 Conv't. Days	환산시간 Conv't. Hours	환산일수 Conv't. Days
	전 국 평 균					
1985	944.66	105.63	649.58	72.38	1 594.24	178.01
1	44.65	5.59	19.73	2.47	64.38	8.06
2	39.45	4.93	18.48	2.33	57.93	7.26
3	60.46	7.47	35.98	4.38	96.44	11.85
4	82.11	9.44	51.39	5.94	133.50	15.38
5	107.10	11.68	71.84	7.93	178.94	19.61
6	121.80	12.16	89.96	9.03	211.76	21.19
7	90.17	9.55	68.09	7.37	158.26	16.92
8	91.24	9.75	71.66	7.58	162.90	17.33
9	82.29	8.86	64.12	6.95	146.41	15.81
10	113.70	12.33	88.37	9.63	202.07	21.96
11	65.27	8.02	45.99	5.75	111.26	13.77
12	46.42	5.85	23.97	3.02	70.39	8.87
	0.5 ha 미 만					
1985	394.54	47.75	351.83	41.23	746.37	88.98
1	25.03	3.14	14.89	1.88	39.92	5.02
2	22.09	2.77	13.50	1.70	35.59	4.47
3	27.79	3.82	20.15	2.44	47.94	6.26
4	31.08	3.61	26.97	3.10	58.05	6.71
5	37.06	4.90	36.26	4.51	73.32	9.41
6	46.71	4.70	44.90	4.71	91.61	9.41
7	35.26	4.02	36.68	4.36	71.94	8.38
8	36.03	4.97	36.12	4.27	72.15	9.24
9	32.54	3.37	34.43	3.64	66.97	7.01
10	45.75	5.22	43.51	4.89	89.26	10.11
11	29.60	4.04	25.79	3.40	55.39	7.44
12	25.60	3.19	18.63	2.33	44.23	5.52
	0.5 ~ 1.0					
1985	803.30	91.07	611.88	69.31	1 415.18	160.38
1	43.19	5.41	21.08	2.66	64.27	8.07
2	38.05	4.76	18.99	2.38	57.04	7.14
3	54.45	6.87	36.19	4.35	90.64	11.22
4	67.17	7.70	49.65	5.70	116.82	13.40
5	86.19	10.08	67.80	8.16	153.99	18.24
6	101.30	10.01	83.48	8.28	184.78	18.29
7	72.67	8.32	62.01	7.25	134.68	15.57
8	75.70	7.98	64.86	6.84	140.56	14.82
9	70.58	7.63	58.81	6.48	129.39	14.11
10	97.01	10.37	80.93	8.72	177.94	19.09
11	54.83	6.58	42.62	5.26	97.45	11.84
12	42.16	5.36	25.46	3.23	67.62	8.59

투 하 량<계속>(경지규모별)
 <Cont'd>(By Size of Cultivated Land)

고 용 노 동		Employed Labor		소 계		
연 Annual	고 Workers	임 시 Temporary Workers		Sub - Total		
환 산 시간 Conv't. Hours	환 산 일 수 Conv't. Days	환 산 시 간 Conv't Hours		환 산 일 수 Conv't. Days	환 산 시 간 Conv't. Hours	환 산 일 수 Conv't. Days
		남 Male	여 Female			

Average

11.80	1.26	118.14	125.07	26.42	255.01	27.68
0.60	0.07	1.38	0.78	0.26	2.76	0.33
0.50	0.06	1.02	1.20	0.27	2.72	0.33
0.76	0.09	4.68	3.68	0.97	9.12	1.06
0.86	0.10	9.72	7.58	1.93	18.16	2.03
1.35	0.13	23.23	26.30	5.32	50.88	5.45
1.75	0.18	17.91	28.89	4.84	48.55	5.02
1.24	0.11	4.65	7.71	1.32	13.60	1.43
1.07	0.12	5.11	10.20	1.57	16.38	1.69
1.05	0.12	8.14	10.60	2.02	19.79	2.14
1.26	0.13	27.36	18.16	4.96	46.78	5.09
0.88	0.09	12.98	7.77	2.46	21.63	2.55
0.48	0.06	1.96	2.20	0.50	4.64	0.56

Less than 0.5 ha

12.71	1.34	56.19	43.19	10.91	112.09	12.25
0.63	0.08	1.25	0.16	0.18	2.04	0.26
0.00	0.00	0.80	0.36	0.14	1.16	0.14
0.01	-	3.03	1.12	0.51	4.16	0.51
0.12	0.01	5.43	2.54	0.88	8.09	0.89
1.82	0.19	9.16	8.04	2.00	19.02	2.19
1.91	0.19	7.23	10.57	1.84	19.71	2.03
1.73	0.17	2.46	2.49	0.50	6.68	0.67
1.65	0.16	6.59	5.64	1.22	13.88	1.38
1.41	0.16	5.52	2.82	0.87	9.75	1.03
1.41	0.15	9.62	6.14	1.75	17.17	1.90
1.35	0.15	3.74	2.38	0.73	7.47	0.88
0.67	0.08	1.36	0.93	0.29	2.96	0.37

0.5 ~ 1.0

5.58	0.58	88.94	89.82	19.57	184.34	20.15
0.32	0.04	0.65	0.98	0.21	1.95	0.25
0.30	0.04	0.68	1.73	0.31	2.71	0.35
0.40	0.04	3.27	3.27	0.79	6.94	0.83
0.34	0.04	6.80	5.76	1.36	12.90	1.40
0.46	0.05	16.52	15.27	3.44	32.25	3.49
0.81	0.07	17.73	24.05	4.44	42.59	4.51
0.66	0.06	2.99	6.58	1.10	10.23	1.16
0.51	0.05	3.92	7.53	1.17	11.96	1.22
0.43	0.04	5.74	6.07	1.26	12.24	1.30
0.55	0.06	20.35	12.25	3.53	33.15	3.59
0.38	0.04	8.94	5.15	1.66	14.47	1.70
0.42	0.05	1.35	1.18	0.30	2.95	0.35

12. 농 가 노 동

Labor Hours of Farm Household

구 분 Classification	품 앗 이 Exchange Labor				농 가 Farm	
	환 산 시 간 Converted Labor				환 산 시 간 Converted	
	남 Male	여 Female	소 계 Sub-Total	환 산 일 수 Conv't. Days	남 Male	여 Female
	전 국 평 균					
1985	78.66	89.04	167.70	17.85	1 153.26	863.69
1	0.28	0.28	0.56	0.07	46.91	20.79
2	0.21	0.27	0.48	0.05	41.18	19.95
3	1.53	3.30	4.83	0.56	67.43	42.96
4	8.17	7.17	15.34	1.70	100.86	66.14
5	20.70	23.91	44.61	4.63	152.38	122.05
6	12.14	23.38	35.52	3.63	153.60	142.23
7	2.85	5.16	8.01	0.82	98.91	80.96
8	2.54	4.06	6.60	0.66	99.96	85.92
9	3.86	4.24	8.10	0.86	95.34	78.96
10	18.77	12.69	31.46	3.41	161.09	119.22
11	6.77	4.17	10.94	1.31	85.90	57.93
12	0.84	0.41	1.25	0.15	49.70	26.58
	0.5 ha 미 만					
1985	15.57	22.07	37.64	4.29	479.01	417.09
1	0.00	0.27	0.27	0.03	26.91	15.32
2	0.02	0.07	0.09	0.01	22.91	13.93
3	0.49	1.02	1.51	0.17	31.32	22.29
4	1.35	0.90	2.25	0.27	37.98	30.41
5	3.68	5.04	8.72	1.22	51.72	49.34
6	3.10	7.07	10.17	1.04	58.95	62.54
7	0.60	1.71	2.31	0.22	40.05	40.88
8	1.26	1.58	2.84	0.27	45.53	43.34
9	0.56	0.60	1.16	0.13	40.03	37.85
10	3.06	2.58	5.64	0.60	59.84	52.23
11	0.79	1.01	1.80	0.22	35.48	29.18
12	0.66	0.22	0.88	0.11	28.29	19.78
	0.5 ~ 1.0					
1985	47.66	64.18	111.84	11.94	945.48	765.88
1	0.27	0.40	0.67	0.08	44.43	22.46
2	0.23	0.22	0.45	0.06	39.26	20.94
3	1.03	2.39	3.42	0.39	59.15	41.85
4	5.57	3.82	9.39	1.02	79.88	59.23
5	11.54	14.71	26.25	2.84	114.71	97.78
6	9.86	22.51	32.37	3.32	129.70	130.04
7	1.67	2.73	4.40	0.43	77.99	71.32
8	1.52	1.99	3.51	0.33	81.65	74.38
9	2.09	2.20	4.29	0.45	78.84	67.08
10	9.93	9.82	19.75	2.13	127.84	103.00
11	3.21	3.06	6.27	0.77	67.36	50.83
12	0.74	0.33	1.07	0.12	44.67	26.97

투 하 량<계속>(경지규모별)
<Cont'd>(By Size of Cultivated Land)

노동 동		축 력			동 력		
Labor		Animal Power			Motor		
간 Hours	환 산 일 수	자가사역시간	차용사역시간	합 계	자가사용시간	차용사용시간	합 계
소 계 Sub-Total	Conv's Days	Owned Power Hours	Rented Power Hours	Total	Owned Power Hours	Rented Power Hours	Total
Average							
2 016.95	223.54	19.96	8.76	28.72	54.75	25.57	80.32
67.70	8.46	0.01	0.02	0.03	0.56	0.15	0.71
61.13	7.64	0.07	0.04	0.11	0.63	0.10	0.73
110.39	13.47	0.96	0.27	1.23	2.36	0.61	2.97
167.00	19.11	5.02	2.21	7.23	6.39	2.25	8.64
274.43	29.69	6.32	3.65	9.97	9.17	5.03	14.20
295.83	29.84	3.39	1.33	4.72	8.82	4.07	12.89
179.87	19.17	0.80	0.33	1.13	5.00	1.42	6.42
185.88	19.68	0.60	0.22	0.82	5.96	1.44	7.40
174.30	18.81	0.25	0.07	0.32	3.14	1.28	4.42
280.31	30.46	0.98	0.17	1.15	6.39	5.55	11.94
143.83	17.63	1.42	0.41	1.83	5.18	3.26	8.44
76.28	9.58	0.14	0.04	0.18	1.15	0.41	1.56
Less than 0.5 ha							
896.10	105.52	1.81	5.03	6.84	6.59	12.15	18.74
42.23	5.31	0.00	0.00	0.00	0.23	0.10	0.33
36.84	4.62	0.00	0.01	0.01	0.19	0.02	0.21
53.61	6.94	0.12	0.32	0.44	0.41	0.39	0.80
68.39	7.87	0.49	1.33	1.82	0.53	1.08	1.61
101.06	12.82	0.43	1.62	2.05	0.62	2.15	2.77
121.49	12.48	0.40	0.81	1.21	1.32	2.40	3.72
80.93	9.27	0.03	0.17	0.20	0.72	0.81	1.53
88.87	10.89	0.10	0.18	0.28	0.75	0.98	1.73
77.88	8.17	0.04	0.09	0.13	0.41	0.65	1.06
112.07	12.61	0.12	0.15	0.27	0.63	2.31	2.94
64.66	8.54	0.06	0.32	0.38	0.50	1.18	1.68
48.07	6.00	0.02	0.03	0.05	0.28	0.08	0.36
0.5 ~ 1.0							
1 711.36	192.47	12.95	8.72	21.67	29.38	24.54	53.92
66.89	8.40	0.00	0.00	0.00	0.40	0.08	0.48
60.20	7.55	0.01	0.00	0.01	0.52	0.07	0.59
101.00	12.44	0.77	0.28	1.05	1.51	0.56	2.07
139.11	15.82	3.17	2.30	5.47	3.20	2.21	5.41
212.49	24.57	3.27	3.36	6.63	3.26	4.41	7.67
259.74	26.12	2.77	1.53	4.30	5.24	4.58	9.82
149.31	17.16	0.27	0.25	0.52	2.72	1.36	4.08
156.03	16.37	0.38	0.20	0.58	3.44	1.42	4.86
145.92	15.86	0.22	0.07	0.29	1.80	1.05	2.85
230.84	24.81	0.98	0.25	1.23	3.78	5.57	9.35
118.19	14.31	1.06	0.45	1.51	2.72	2.83	5.55
71.64	9.06	0.05	0.03	0.08	0.79	0.40	1.19

12. 농 가 노 동

Labor Hours of Farm Household

구 분 Classification	가 족 노 동 Family Labor					
	남 자 Male		여 자 Female		소 계 Sub- Total	
	환 산 시 간 Conv't. Hours	환 산 일 수 Conv't. Days	환 산 시 간 Conv't. Hours	환 산 일 수 Conv't. Days	환 산 시 간 Conv't. Hours	환 산 일 수 Conv't. Days
	1.0 ~ 1.5					
1985	1 107.78	123.13	711.55	78.75	1 819.33	201.88
1	53.09	6.68	21.41	2.69	74.50	9.37
2	45.12	5.65	19.59	2.50	64.71	8.15
3	72.57	8.68	39.46	4.80	112.03	13.48
4	98.84	11.85	59.43	7.03	158.27	18.88
5	126.08	13.27	78.74	8.37	204.82	21.64
6	143.26	14.51	100.28	10.19	243.54	24.70
7	104.37	10.95	73.80	7.79	178.17	18.74
8	108.40	11.29	79.70	8.38	188.10	19.67
9	96.61	10.32	69.91	7.50	166.52	17.82
10	130.67	14.16	96.34	10.50	227.01	24.66
11	74.65	8.91	48.37	5.91	123.02	14.82
12	54.12	6.86	24.52	3.09	78.64	9.95
	1.5 ~ 2.0					
1985	1 295.08	142.44	826.03	90.90	2 121.11	233.34
1	56.10	7.03	22.34	2.81	78.44	9.84
2	50.26	6.31	20.41	2.57	70.67	8.88
3	80.18	10.08	43.20	5.49	123.38	15.57
4	115.31	13.05	61.66	7.16	176.97	20.21
5	150.63	15.35	90.81	9.30	241.44	24.65
6	169.25	16.72	116.53	11.61	285.78	28.33
7	129.16	12.98	88.44	9.00	217.60	21.98
8	127.10	13.02	93.31	9.62	220.41	22.64
9	112.19	12.24	84.93	9.32	197.12	21.56
10	154.60	16.72	117.34	12.79	271.94	29.51
11	91.60	11.60	61.06	7.95	152.66	19.55
12	58.70	7.34	26.00	3.28	84.70	10.62
	2.0 ha 이 상					
1985	1 371.22	148.66	847.50	91.50	2 218.72	240.16
1	47.50	5.72	16.42	1.99	63.92	7.71
2	47.09	5.81	20.59	2.57	67.68	8.38
3	82.14	9.40	46.14	5.34	128.28	14.74
4	126.76	13.80	64.72	7.11	191.48	20.91
5	173.68	18.10	98.05	10.13	271.73	28.23
6	181.33	17.91	118.25	11.72	299.58	29.63
7	139.37	13.94	93.75	9.40	233.12	23.34
8	132.36	14.13	98.39	10.26	230.75	24.39
9	119.06	12.71	83.99	8.97	203.05	21.68
10	172.58	18.84	122.11	13.40	294.69	32.24
11	91.96	11.15	60.67	7.55	152.63	18.70
12	57.39	7.15	24.42	3.06	81.81	10.21

투 하 량<계속>(경지규모별)
<Cont'd>(By Size of Cultivated Land)

연 고		고 용 노 동				소 계	
Annual Workers		임 시 고				Sub- Total	
환 산 시 간 Conv't. Hours	환 산 일 수 Conv't. Days	환 산 시 간 Converted Hours		환 산 일 수 Conv't. Days	환 산 시 간 Conv't. Hours	환 산 일 수 Conv't. Days	
		남	여				
		Male	Female				

1.0 ~ 1.5

9.92	1.07	121.46	108.64	25.43	240.02	26.50
0.43	0.06	0.73	0.32	0.13	1.48	0.19
0.84	0.11	1.24	0.94	0.30	3.02	0.41
0.87	0.10	4.72	2.52	0.84	8.11	0.94
0.93	0.09	11.05	4.79	1.80	16.77	1.89
0.79	0.08	24.86	25.35	5.70	51.00	5.78
1.85	0.19	16.54	26.02	4.48	44.41	4.67
1.39	0.13	4.27	4.96	1.05	10.62	1.18
0.70	0.07	4.38	8.14	1.27	13.22	1.34
0.60	0.06	7.61	10.93	1.99	19.14	2.05
0.75	0.08	30.86	15.09	4.99	46.70	5.07
0.58	0.08	13.28	6.74	2.29	20.60	2.37
0.19	0.02	1.92	2.84	0.59	4.95	0.61

1.5 ~ 2.0

10.22	1.13	141.32	167.33	33.05	318.87	34.18
0.57	0.08	4.24	1.03	0.65	5.84	0.73
0.50	0.06	0.64	0.30	0.12	1.44	0.18
0.60	0.08	4.16	4.78	1.04	9.60	1.12
0.94	0.11	9.26	10.05	2.11	20.25	2.22
1.02	0.11	28.79	40.45	7.06	70.26	7.17
1.19	0.12	19.30	41.28	6.05	61.77	6.17
0.79	0.07	5.36	7.66	1.32	13.81	1.39
0.71	0.08	4.68	10.00	1.51	15.39	1.59
0.91	0.10	9.17	10.53	2.26	20.61	2.36
1.73	0.18	33.96	26.70	6.56	62.39	6.74
0.72	0.08	18.59	12.56	3.73	31.87	3.81
0.48	0.06	3.17	1.99	0.64	5.64	0.70

More than 2.0 ha

34.88	3.86	261.98	338.42	64.28	635.28	68.13
1.99	0.25	1.88	2.26	0.48	6.13	0.72
1.30	0.17	2.51	3.23	0.73	7.04	0.90
3.10	0.36	12.81	11.28	2.77	27.19	3.13
3.19	0.35	22.75	24.51	5.27	50.45	5.62
4.92	0.52	53.57	69.92	12.76	128.41	13.28
4.63	0.48	36.98	61.45	9.97	103.06	10.45
2.33	0.24	12.64	25.83	3.81	40.80	4.05
3.11	0.32	8.37	30.11	3.97	41.59	4.29
3.34	0.37	18.81	34.97	5.79	57.12	6.16
3.65	0.40	57.91	49.39	11.63	110.95	12.03
2.30	0.28	30.55	19.39	5.96	52.24	6.24
1.02	0.12	3.20	6.08	1.14	10.30	1.26

12. 농 가 노 동 Labor Hours of Farm Household

구 분 Classification	품 약 이 Exchange Labor			농 가 Farm		
	환 산 시 간 Converted Hours			환 산 일 수 Conv't. Days	환 산 Converted	
	남 Male	여 Female	소 계 Sub- Total		남 Male	여 Female
1.0 ~ 1.5						
1985	99.84	113.04	212.88	22.70	1 339.00	933.23
1	0.32	0.10	0.42	0.05	54.57	21.83
2	0.18	0.34	0.52	0.07	47.38	20.87
3	1.56	4.37	5.93	0.69	79.72	46.35
4	9.63	7.56	17.19	2.02	120.45	71.78
5	28.38	32.36	60.74	6.25	180.11	136.45
6	15.74	29.29	45.03	4.62	177.39	155.59
7	3.55	6.22	9.77	1.01	113.58	84.98
8	3.41	6.10	9.51	0.97	116.89	93.94
9	4.56	5.76	10.32	1.09	109.38	86.60
10	24.28	15.97	40.25	4.31	186.56	127.40
11	6.88	4.36	11.24	1.38	95.39	59.47
12	1.35	0.61	1.96	0.24	57.58	27.97
1.5 ~ 2.0						
1985	126.03	126.37	252.40	26.39	1 572.05	1 119.73
1	0.19	0.44	0.63	0.07	61.10	23.81
2	0.30	0.17	0.47	0.05	51.70	20.88
3	3.12	3.67	6.79	0.80	88.12	51.65
4	14.02	12.68	26.70	2.89	139.53	84.39
5	35.65	38.17	73.82	7.28	216.09	169.43
6	15.74	28.53	44.27	4.43	205.48	186.34
7	4.27	5.98	10.25	1.04	139.58	102.08
8	2.48	5.36	7.84	0.81	134.97	108.67
9	5.56	6.38	11.94	1.28	127.83	101.84
10	31.86	18.45	50.31	5.48	222.15	162.49
11	12.32	6.20	18.52	2.14	123.23	79.82
12	0.52	0.34	0.86	0.12	62.87	28.33
2.0 ha 이 상						
1985	151.60	158.71	310.31	32.76	1 819.68	1 344.63
1	0.85	0.24	1.09	0.15	52.22	18.92
2	0.41	0.73	1.14	0.15	51.31	24.55
3	2.85	7.23	10.08	1.16	100.90	64.65
4	15.83	19.19	35.02	3.79	168.53	108.42
5	34.79	40.28	75.07	7.37	266.96	208.25
6	19.14	30.44	49.58	5.06	242.08	210.14
7	6.03	13.68	19.71	1.98	160.37	133.26
8	5.42	7.05	12.47	1.27	149.26	135.55
9	9.99	9.24	19.23	2.01	151.20	128.20
10	37.44	21.23	58.67	6.48	271.58	192.73
11	18.18	8.99	27.17	3.22	142.99	89.05
12	0.67	0.41	1.08	0.12	62.28	30.91

투 하 량 (경지규모별)

(By Size of Cultivated Land)

노 Labor 간 Hours 소 Sub-Total	동 환 산 일 수 Conv's Days	축 Animal Power 력			동 Motor 력		
		자가사역시간 Owned Power Hours	차용사역시간 Rented Power Hours	합 계 Total	자가사용시간 Owned Power Hours	차용사용시간 Rented Power Hours	합 계 Total

1.0 ~ 1.5

2 272.23	251.08	26.63	10.19	36.82	54.12	30.24	84.36
76.40	9.61	0.02	0.08	0.10	0.57	0.17	0.74
68.25	8.63	0.08	0.09	0.17	0.57	0.11	0.68
126.07	15.11	1.41	0.22	1.63	2.49	0.74	3.23
192.23	22.79	6.81	2.66	9.47	6.10	2.91	9.01
316.56	33.67	7.96	4.25	12.21	8.15	5.90	14.05
332.98	33.99	4.40	1.52	5.92	9.36	4.42	13.78
198.56	20.93	0.90	0.28	1.18	4.82	1.82	6.64
210.83	21.98	0.84	0.26	1.10	6.35	1.76	8.11
195.98	20.96	0.37	0.05	0.42	3.11	1.49	4.60
313.96	34.04	1.36	0.21	1.57	6.29	6.58	12.87
154.86	18.57	2.28	0.51	2.79	5.16	3.81	8.97
85.55	10.80	0.20	0.06	0.26	1.15	0.53	1.68

1.5 ~ 2.0

2 692.38	293.91	29.33	8.84	38.17	97.83	26.74	124.57
84.91	10.64	0.01	0.00	0.01	0.88	0.29	1.17
72.58	9.11	0.02	0.03	0.05	0.98	0.02	1.00
139.77	17.49	1.17	0.34	1.51	3.96	0.66	4.62
223.92	25.32	8.08	2.26	10.34	11.83	1.97	13.80
385.52	39.10	10.24	4.39	14.63	17.50	5.84	23.34
391.82	38.93	4.61	0.89	5.50	15.07	3.68	18.75
241.66	24.41	1.19	0.22	1.41	8.97	1.27	10.24
243.64	25.04	0.76	0.19	0.95	10.75	1.29	12.04
229.67	25.20	0.29	0.06	0.35	5.36	1.40	6.76
384.64	41.73	0.83	0.06	0.89	10.99	5.90	16.89
203.05	25.50	1.87	0.37	2.24	9.87	4.02	13.89
91.20	11.44	0.26	0.03	0.29	1.67	0.40	2.07

More than 2.0 ha

3 164.31	341.05	40.90	11.65	52.55	146.73	38.30	185.03
71.14	8.58	0.05	0.02	0.07	1.30	0.45	1.75
75.86	9.43	0.41	0.17	0.58	1.37	0.55	1.92
165.55	19.03	1.63	0.12	1.75	6.06	0.68	6.74
276.95	30.32	9.60	2.34	11.94	18.78	3.27	22.05
475.21	48.88	15.07	5.36	20.43	30.63	8.39	39.02
452.22	45.14	5.68	1.91	7.59	20.80	4.94	25.74
293.63	29.37	2.81	1.06	3.87	13.06	1.96	15.02
284.81	29.95	1.26	0.24	1.50	13.85	1.72	15.57
279.40	29.85	0.46	0.11	0.57	8.19	2.29	10.48
464.31	50.75	1.68	0.05	1.73	16.83	7.87	24.70
232.04	28.16	2.04	0.24	2.28	12.85	5.42	18.27
93.19	11.59	0.21	0.03	0.24	3.01	0.76	3.77

12. 농 가 노 동

Labor Hours of Farm

구 분 Classification	가 족 노 동 Family Labor					
	남 자 Male		여 자 Female		소 계 Sub - Total	
	환 산 시 간 Conv't. Hours	환 산 일 수 Conv't. Hours	환 산 시 간 Conv't. Hours	환 산 일 수 Conv't. Hours	환 산 시 간 Conv't. Hours	환 산 일 수 Conv't. Hours
	도 시 근 교					
1985	738.05	80.54	460.17	50.33	1 198.22	130.87
1	31.62	3.99	14.08	1.82	45.70	5.81
2	32.81	4.16	14.22	1.82	47.03	5.98
3	48.66	5.66	26.24	3.13	74.90	8.79
4	66.09	7.36	39.30	4.47	105.39	11.83
5	92.38	9.42	58.07	6.05	150.45	15.47
6	91.05	9.16	58.87	6.02	149.92	15.18
7	72.96	7.39	47.15	4.74	120.11	12.13
8	69.76	7.09	47.72	4.85	117.48	11.94
9	60.31	6.32	41.16	4.31	101.47	10.63
10	84.15	9.19	57.59	6.29	141.74	15.48
11	51.51	6.19	35.89	4.31	87.40	10.50
12	36.75	4.61	19.88	2.52	56.63	7.13
	평 야					
1985	819.45	99.09	585.95	70.04	1 405.40	169.13
1	38.45	4.79	17.60	2.19	56.05	6.98
2	33.13	4.25	17.69	2.28	50.82	6.53
3	51.21	7.78	34.60	4.55	85.81	12.33
4	68.17	7.56	46.16	5.15	114.33	12.71
5	93.08	12.85	62.42	9.00	155.50	21.85
6	109.30	11.50	82.46	8.60	191.76	20.10
7	78.76	10.13	61.10	8.29	139.86	18.42
8	75.55	9.57	60.16	7.15	135.71	16.72
9	71.04	7.55	55.56	5.91	126.60	13.46
10	103.69	11.49	82.16	9.07	185.85	20.56
11	58.07	6.76	42.99	4.97	101.06	11.73
12	39.00	4.86	23.05	2.88	62.05	7.74

투 하 량<계속>(지대별)

Household<Cont'd>(By Zone)

연		고		임		시		고		Employed Labor	
Annual Workers		Temporary Workers		Conv't Hours		Conv't Hours		Conv't Hours		Sub -Total	
환 산 시 간	환 산 일 수	환 산 시 간		환 산 일 수		환 산 일 수		환 산 일 수		환 산 일 수	
Conv't. Hours	Conv't. Days	남	여	Conv't. Hours		Conv't. Hours		Conv't. Hours		Conv't. Days	
		Male	Female								
Suburban											
8.42	0.92	156.87	122.78	29.66	288.07	30.58					
0.84	0.11	2.02	0.09	0.26	2.95	0.37					
0.00	0.00	1.23	0.24	0.19	1.47	0.19					
0.04	0.01	7.73	1.96	1.12	9.73	1.13					
0.18	0.02	12.59	7.13	2.27	19.90	2.29					
1.04	0.10	37.24	36.68	7.57	74.96	7.67					
1.42	0.14	14.82	33.18	4.79	49.42	4.93					
1.13	0.11	5.25	7.63	1.25	14.01	1.36					
0.96	0.10	5.18	6.50	1.14	12.64	1.24					
0.97	0.11	7.89	3.60	1.19	12.46	1.30					
0.96	0.11	42.17	16.02	6.30	59.15	6.41					
0.58	0.11	18.05	6.46	2.83	25.39	2.94					
-	-	2.70	3.29	0.75	5.99	0.75					
Plain											
3.00	0.30	118.38	164.48	32.47	285.86	32.77					
0.05	0.00	0.99	2.02	0.36	3.06	0.36					
0.08	0.01	1.18	3.11	0.57	4.37	0.58					
-	-	4.96	6.13	1.38	11.09	1.38					
0.22	0.02	8.18	10.68	2.15	19.08	2.17					
0.58	0.06	20.23	29.51	6.30	50.32	6.36					
0.54	0.06	20.60	37.48	6.47	58.62	6.53					
0.39	0.03	4.66	9.84	1.74	14.89	1.77					
0.30	0.04	4.47	13.47	1.84	18.24	1.88					
0.17	0.01	8.34	13.77	2.33	22.28	2.34					
0.48	0.05	26.83	22.37	5.41	49.68	5.46					
0.16	0.02	16.74	10.83	3.11	27.73	3.13					
0.03	-	1.20	5.27	0.81	6.50	0.81					

12. 농 가 노 동 Labor Hours of Farm

구 분 Classification	품 약 이 Exchange Labor				농 가 Farm	
	환 산 시 간 Converted Hours			환 산 일 수 Conv't. Days	환 산 시 Converted	
	남 Male	여 Female	소 계 Sub -Total		남 Male	여 Female
	도 시 근 교					
1985	41.53	31.68	73.21	7.65	944.87	614.63
1	0.12	0.01	0.13	0.01	34.60	14.18
2	0.36	0.12	0.48	0.07	34.40	14.58
3	1.43	0.29	1.72	0.18	57.86	28.49
4	3.36	1.15	4.51	0.49	82.22	47.58
5	14.09	13.12	27.21	2.71	144.75	107.87
6	4.75	9.49	14.24	1.43	112.04	101.54
7	1.45	0.75	2.20	0.23	80.79	55.53
8	0.74	0.64	1.38	0.12	76.64	54.86
9	2.83	0.54	3.37	0.33	72.00	45.30
10	9.73	3.97	13.70	1.54	137.01	77.58
11	1.68	1.05	2.73	0.33	72.12	43.40
12	0.99	0.55	1.54	0.21	40.44	23.72
	평 야					
1985	64.49	82.59	147.08	16.45	1 005.32	833.02
1	0.61	0.30	0.91	0.10	40.10	19.92
2	0.25	0.28	0.53	0.07	34.64	21.08
3	1.46	3.47	4.93	0.59	57.63	44.20
4	6.15	7.53	13.68	1.48	82.72	64.37
5	11.04	17.48	28.52	3.67	124.93	109.41
6	10.47	22.54	33.01	3.44	140.91	142.48
7	2.04	3.34	5.38	0.60	85.85	74.28
8	3.12	2.25	5.37	0.55	83.44	75.88
9	2.78	3.54	6.32	0.66	82.33	72.87
10	17.17	15.29	32.46	3.43	148.17	119.82
11	8.86	6.10	14.96	1.73	83.83	59.92
12	0.54	0.47	1.01	0.13	40.77	28.79

투 하 량<계속>(지대별)
Household<Cont'd>(By Zone)

노동		축력			동력		
간	환산일수	자가사역시간	차용사역시간	합계	자가사용시간	차용사용시간	합계
소계	Conv's Days	Owned Power Hours	Rented Power Hours	Total	Owned Power Hours	Rented Power Hours	Total
Sub - Total							

Suburban

1 559.50	169.10	4.35	7.06	11.41	39.71	24.24	63.95
48.78	6.19	0.00	0.00	0.00	0.25	0.40	0.65
48.98	6.24	0.00	0.00	0.00	0.38	0.15	0.53
86.35	10.10	0.32	0.19	0.51	1.71	0.44	2.15
129.80	14.61	1.14	2.02	3.16	4.45	2.26	6.71
252.62	25.85	1.85	2.86	4.71	7.93	6.68	14.61
213.58	21.54	0.36	1.11	1.47	7.36	3.45	10.81
136.32	13.72	0.06	0.17	0.23	5.32	1.19	6.51
131.50	13.30	0.21	0.16	0.37	3.55	1.28	4.83
117.30	12.26	0.08	0.11	0.19	1.99	1.16	3.15
214.59	23.43	0.14	0.05	0.19	3.99	4.26	8.25
115.52	13.77	0.16	0.39	0.55	2.05	2.78	4.83
64.16	8.09	0.03	-	0.03	0.73	0.19	0.92

Plain

1 838.34	218.35	11.06	6.88	17.94	59.23	30.92	90.15
60.02	7.44	0.00	0.00	0.00	0.82	0.07	0.89
55.72	7.18	0.01	0.02	0.03	0.75	0.06	0.81
101.83	14.30	1.02	0.21	1.23	3.05	0.74	3.79
147.09	16.36	1.94	1.10	3.04	5.70	2.44	8.14
234.34	31.88	3.39	3.22	6.61	10.15	6.43	16.58
283.39	30.07	1.77	0.97	2.74	10.05	5.15	15.20
160.13	20.79	0.39	0.23	0.62	5.46	2.01	7.47
159.32	19.15	0.33	0.18	0.51	5.51	1.85	7.36
155.20	16.46	0.14	0.10	0.24	3.17	1.75	4.92
267.99	29.45	0.92	0.18	1.10	6.95	6.07	13.02
143.75	16.59	1.14	0.62	1.76	6.38	4.20	10.58
69.56	8.68	0.01	0.05	0.06	1.24	0.15	1.39

12. 농 가 노 동 Labor Hours of Farm

구 분 Classification	가 족 노 동 Family Labor					
	남 자 Male		여 자 Female		소 계 Sub-Total	
	환 산 시 간 Conv't. Hours	환 산 일 수 Conv't. Days	환 산 시 간 Conv't Hours	환 산 일 수 Conv't Days	환 산 시 간 Conv't Hours	환 산 일 수 Conv't Days
	중 간					
1985	960.15	105.31	666.86	73.34	1 627.01	178.05
1	46.93	5.92	22.37	2.81	69.30	8.73
2	40.34	5.00	19.67	2.43	60.01	7.43
3	57.44	6.65	35.30	4.06	92.74	10.71
4	84.53	9.29	51.75	5.70	136.28	14.99
5	109.73	11.18	75.74	7.80	185.47	18.98
6	126.07	12.47	93.49	9.38	219.56	21.85
7	92.37	9.41	69.17	7.09	161.54	16.50
8	93.55	9.68	74.72	7.75	168.27	17.43
9	84.53	9.28	66.80	7.38	151.33	16.66
10	115.09	12.48	89.37	9.79	204.46	22.27
11	65.16	8.39	45.58	6.25	110.74	14.64
12	44.41	5.56	22.90	2.90	67.31	8.46
	산 간					
1985	1 122.55	122.81	765.48	83.15	1 888.03	205.96
1	52.74	6.52	20.57	2.56	73.31	9.08
2	46.58	5.78	19.44	2.43	66.02	8.21
3	77.68	9.13	42.51	5.17	120.19	14.30
4	97.82	12.16	60.75	7.59	158.57	19.75
5	121.97	12.34	80.68	8.14	202.65	20.48
6	140.46	13.61	105.55	10.34	246.01	23.95
7	104.59	10.31	81.95	8.18	186.54	18.49
8	110.94	11.21	88.00	8.97	198.94	20.18
9	98.68	10.49	78.18	8.39	176.86	18.88
10	133.66	14.21	106.20	11.43	239.86	25.64
11	77.69	9.40	53.63	6.43	131.32	15.83
12	59.74	7.65	28.02	3.52	87.76	11.17

투 하 량<계속>(지대별)

Household<Cont'd>(By Zone)

연 고		용 노 동			Employed Labor	
Annual Workers		임 시 고			소 계	
환 산 시 간 Conv't Hours	환 산 일 수 Conv't Days	환 산 시 간 Converted Hours		환 산 일 수 Conv't Days	환 산 시 간 Conv't Hours	환 산 일 수 Conv't Days
		남 Male	여 Female			

Semi - Plain

19.21	2.12	114.04	122.19	25.61	255.44	27.73
1.01	0.13	0.82	0.39	0.16	2.22	0.29
0.73	0.10	0.80	0.62	0.19	2.15	0.29
1.30	0.14	3.89	2.53	0.73	7.72	0.87
1.29	0.13	9.80	6.95	1.84	18.04	1.97
2.13	0.23	23.26	24.62	4.92	50.01	5.15
2.68	0.28	17.65	27.62	4.60	47.95	4.88
2.16	0.22	3.81	7.59	1.18	13.56	1.40
1.60	0.16	4.05	10.61	1.57	16.26	1.73
1.69	0.19	8.71	12.37	2.35	22.77	2.54
1.94	0.23	26.07	19.26	5.03	47.27	5.26
1.50	0.17	12.72	8.53	2.61	22.75	2.78
1.18	0.14	2.46	1.10	0.43	4.74	0.57

Hilly

10.69	1.12	105.70	96.87	21.16	213.26	22.28
0.42	0.05	2.17	0.59	0.34	3.18	0.39
0.79	0.08	1.09	0.85	0.26	2.73	0.34
0.96	0.12	4.08	3.92	0.89	8.96	1.01
1.10	0.11	9.58	6.01	1.73	16.69	1.84
1.12	0.11	19.37	21.13	4.06	41.62	4.17
1.66	0.18	17.41	21.41	3.84	40.48	4.02
0.81	0.08	5.45	6.11	1.14	12.37	1.22
1.06	0.10	7.00	8.61	1.56	16.67	1.66
0.91	0.09	7.28	8.68	1.70	16.87	1.79
1.16	0.12	22.78	14.14	3.82	38.08	3.94
0.59	0.07	7.91	4.80	1.54	13.30	1.61
0.11	0.01	1.58	0.62	0.28	2.31	0.29

12. 농 가 노 동 Labor Hours of Farm

구 분 Classification	품 앗 이 Exchange Labor				농 가 Farm	
	환 산 시 간 Converted Hours			환 산 일 수 Conv't Days	환 산 시 간 Converted	
	남 Male	여 Female	소 계 Sub-Total		남 Male	여 Female
	중 간					
1985	83.52	91.24	174.76	18.51	1 176.92	880.29
1	0.20	0.24	0.44	0.05	48.96	23.00
2	0.08	0.24	0.32	0.03	41.95	20.53
3	0.86	3.55	4.41	0.49	63.49	41.38
4	8.97	7.84	16.81	1.83	104.59	66.54
5	23.84	27.55	51.39	5.22	158.96	127.91
6	12.19	21.89	34.08	3.47	158.59	143.00
7	2.24	4.56	6.80	0.67	100.58	81.32
8	2.00	4.16	6.16	0.63	101.20	89.49
9	3.72	4.86	8.58	0.93	98.65	84.03
10	20.74	12.54	33.28	3.70	163.84	121.17
11	7.90	3.54	11.44	1.36	87.28	57.65
12	0.78	0.27	1.05	0.13	48.83	24.27
	산 간					
1985	106.76	117.44	218.22	22.67	1 339.72	979.79
1	0.19	0.47	0.66	0.07	55.52	21.63
2	0.25	0.37	0.62	0.08	48.71	20.66
3	2.57	4.19	6.76	0.82	85.29	50.62
4	10.95	8.71	19.66	2.26	119.45	75.47
5	27.55	29.30	56.85	5.44	170.01	131.11
6	16.79	32.36	49.15	4.97	176.32	159.32
7	4.95	9.43	14.38	1.43	115.80	97.49
8	3.59	6.95	10.54	1.04	122.59	103.56
9	5.40	5.72	11.12	1.18	112.27	92.58
10	21.60	14.71	36.31	3.84	179.20	135.05
11	5.82	4.81	10.63	1.34	92.01	63.24
12	1.12	0.42	1.54	0.20	62.55	29.06

투 하 량 (지대별)

Household (By Zone)

노동		축력			동력		
Labor		Animal Power			Motor		
시간 Hours	환산일수	자가사용시간	차용사용시간	합계	자가사용시간	차용사용시간	합계
소계 Sub - Total	Conv't Days	Owned Power Hours	Rented Power Hours	Total	Owned Power Hours	Rented Power Hours	Total

Semi - Plain

2 057.21	224.89	21.27	8.41	29.68	51.84	24.36	76.20
71.96	9.07	0.00	0.00	0.00	0.45	0.18	0.63
62.48	7.75	0.02	-	0.02	0.56	0.08	0.64
104.87	12.07	0.81	0.25	1.06	1.89	0.58	2.47
171.13	18.79	5.19	2.15	7.34	6.61	2.13	8.74
286.87	29.35	7.06	3.96	11.02	9.13	4.95	14.08
301.59	30.20	4.02	1.20	5.22	8.30	3.72	12.02
181.90	18.57	0.77	0.14	0.91	4.67	1.19	5.86
190.69	19.79	0.57	0.21	0.78	5.50	1.21	6.71
182.68	20.13	0.31	0.06	0.37	2.71	1.17	3.88
285.01	31.23	0.95	0.16	1.11	5.31	5.66	10.97
144.93	18.78	1.46	0.27	1.73	5.58	3.24	8.82
73.10	9.16	0.11	0.01	0.12	1.13	0.25	1.38

Hilly

2 319.51	250.91	32.82	11.66	44.48	61.71	23.55	85.26
77.15	9.54	0.04	0.09	0.13	0.67	0.13	0.80
69.37	8.63	0.20	0.13	0.33	0.70	0.18	0.88
135.91	16.13	1.40	0.38	1.78	2.73	0.57	3.30
194.92	23.85	9.13	3.33	12.46	7.54	2.30	9.84
301.12	30.09	9.81	3.96	13.77	8.95	3.26	12.21
335.64	32.94	5.22	1.96	7.18	9.15	3.92	13.07
213.29	21.14	1.56	0.70	2.26	4.85	1.39	6.24
226.15	22.88	1.03	0.29	1.32	8.10	1.47	9.57
204.85	21.85	0.40	0.05	0.45	4.18	1.12	5.30
314.25	33.42	1.47	0.24	1.71	8.49	5.55	14.04
155.25	18.78	2.25	0.46	2.71	5.04	2.70	7.74
91.61	11.66	0.31	0.07	0.38	1.31	0.96	2.27

13. 작 물 별 노 동 Labor Hours of Farm Household by

구 분 Classification	미 곡 Rice		맥 류 Wheat & Barley		잡 곡 Misc. Grain		두 류 Pulses		서 류 Potatoes	
	시 간 Hours	일 수 Days	시 간 Hours	일 수 Days	시 간 Hours	일 수 Days	시 간 Hours	일 수 Days	시 간 Hours	일 수 Days
	전 국 평 균									
1985	616.57	66.12	60.47	6.61	20.36	2.02	70.48	7.41	36.07	3.95
1	0.13	0.02	0.37	0.05	-	-	-	-	0.05	-
2	0.18	0.02	1.08	0.14	0.07	-	0.01	-	0.17	0.02
3	5.65	0.68	9.12	1.11	0.31	0.03	0.25	0.02	2.43	0.28
4	52.27	5.90	3.73	0.40	1.93	0.20	1.68	0.18	5.98	0.76
5	129.14	13.69	3.34	0.36	1.91	0.19	5.16	0.53	3.58	0.37
6	114.08	11.67	27.62	2.80	3.43	0.32	11.36	1.11	5.87	0.59
7	45.51	4.75	0.65	0.08	2.95	0.29	17.21	1.82	6.59	0.68
8	32.15	3.43	0.03	-	2.80	0.28	7.82	0.80	2.12	0.22
9	49.65	5.32	0.01	-	1.60	0.16	4.95	0.52	0.99	0.11
10	158.63	17.23	4.25	0.45	3.25	0.34	17.99	1.95	5.03	0.55
11	28.29	3.30	10.14	1.21	1.73	0.18	3.48	0.41	3.18	0.37
12	0.89	0.11	0.13	0.01	0.38	0.03	0.57	0.07	0.08	-
	0.5 ha 미 만									
1985	173.36	20.00	23.81	2.61	7.41	0.74	36.09	4.04	13.55	1.45
1	0.05	-	0.18	0.02	-	-	-	-	-	-
2	0.01	-	0.72	0.10	-	-	-	-	0.02	-
3	1.88	0.23	3.57	0.52	0.08	-	0.10	0.02	1.09	0.11
4	15.03	1.69	1.29	0.14	0.38	0.04	0.88	0.10	2.48	0.28
5	31.42	4.26	2.13	0.22	0.56	0.06	3.00	0.31	1.48	0.15
6	35.58	3.71	11.68	1.14	0.63	0.06	6.73	0.70	2.53	0.25
7	13.96	1.60	0.06	-	1.52	0.15	9.64	1.18	2.09	0.21
8	11.08	1.37	0.01	-	1.12	0.12	3.95	0.42	0.66	0.07
9	14.23	1.48	-	-	0.51	0.05	2.42	0.25	0.58	0.08
10	46.24	5.19	1.12	0.12	1.86	0.20	8.26	0.93	1.55	0.17
11	3.75	0.46	2.93	0.34	0.49	0.04	1.01	0.11	1.07	0.13
12	0.13	0.01	0.12	0.01	0.26	0.02	0.10	0.02	-	-
	0.5 ~ 1.0									
1985	453.47	48.63	55.34	6.12	14.69	1.37	58.52	6.19	27.97	2.98
1	0.16	0.02	0.52	0.06	-	-	-	-	0.03	-
2	0.16	0.02	0.45	0.06	0.21	0.02	0.03	-	0.22	0.02
3	3.96	0.50	7.77	0.98	0.59	0.06	0.32	0.03	2.48	0.27
4	37.40	4.18	3.18	0.36	1.45	0.14	1.33	0.15	4.61	0.53
5	83.76	8.92	2.58	0.32	1.68	0.17	3.97	0.41	2.64	0.26
6	100.24	10.40	25.96	2.64	3.00	0.24	9.77	0.95	4.47	0.44
7	33.91	3.66	0.22	0.02	1.82	0.17	13.98	1.52	5.60	0.59
8	25.67	2.72	-	-	1.84	0.17	6.63	0.69	1.71	0.18
9	35.42	3.79	0.03	-	0.98	0.10	4.76	0.51	0.67	0.07
10	118.59	12.73	5.42	0.57	1.94	0.18	14.80	1.59	3.47	0.38
11	13.93	1.66	9.09	1.10	0.99	0.10	2.40	0.28	2.06	0.24
12	0.27	0.03	0.12	0.01	0.19	0.02	0.53	0.06	0.01	-

투 하 량<계속>(경지규모별)
Crops<Cont'd>(By Size of Cultivated Land)

채 소 Vegetables		기 타 경 종 작 업 Other Crops		기 타 농 업 작 업 Other Agr.		농 외 작 업 Non - Agr.		합 계 Total	
시 간 Hours	일 수 Days	시 간 Hours	일 수 Days	시 간 Hours	일 수 Days	시 간 Hours	일 수 Days	시 간 Hours	일 수 Days
Average									
418.64	46.08	220.53	25.31	478.32	54.51	95.51	11.53	2,016.95	223.54
8.67	1.10	1.90	0.22	35.02	4.39	21.56	2.68	67.70	8.46
12.81	1.62	3.17	0.40	32.39	4.03	11.25	1.41	61.13	7.64
29.04	3.61	16.22	2.01	37.11	4.40	10.26	1.33	110.39	13.47
40.09	4.52	19.67	2.38	37.42	4.31	4.23	0.46	167.00	19.11
59.78	6.19	28.29	3.72	39.79	4.29	3.44	0.35	274.43	29.69
55.34	5.56	32.83	3.26	42.93	4.29	2.37	0.24	295.83	29.84
34.70	3.53	29.02	3.52	41.14	4.29	2.10	0.21	179.87	19.17
60.51	6.23	33.50	3.52	43.67	4.87	3.28	0.33	185.88	19.68
43.87	4.72	19.11	2.10	48.61	5.30	5.51	0.58	174.30	18.81
27.74	3.04	19.08	2.05	41.40	4.54	2.94	0.31	280.31	30.46
33.39	4.35	12.94	1.53	42.10	5.17	8.58	1.11	143.83	17.63
12.70	1.61	4.80	0.60	36.74	4.63	19.99	2.52	76.28	9.58
Less than 0.5 ha									
192.88	21.55	72.84	9.81	306.99	36.50	69.17	8.82	896.10	105.52
4.44	0.57	0.98	0.12	23.61	2.97	12.97	1.63	42.23	5.31
5.28	0.66	0.96	0.12	22.07	2.77	7.78	0.97	36.84	4.62
11.22	1.39	5.84	0.69	23.43	2.84	6.40	1.14	53.61	6.94
16.22	1.87	4.51	0.59	23.81	2.74	3.79	0.42	68.39	7.87
25.06	2.67	7.21	1.50	27.80	3.38	2.40	0.27	101.06	12.82
24.99	2.56	9.55	0.62	29.12	2.97	0.68	0.06	121.49	12.48
16.08	1.64	8.92	1.02	27.60	2.92	1.06	0.11	80.93	9.27
28.18	2.94	10.10	0.50	27.95	3.89	5.82	0.58	88.87	10.89
22.22	2.32	5.73	1.03	28.05	2.94	4.14	0.43	77.88	8.17
15.63	1.70	9.26	1.46	25.98	3.05	2.17	0.23	112.07	12.61
16.89	2.37	4.48	1.50	25.38	3.27	8.66	1.32	64.66	8.54
6.67	0.86	5.30	0.66	22.19	2.76	13.30	1.66	48.07	6.00
1.5 ~ 1.0									
375.28	41.56	178.67	22.31	449.28	51.29	98.14	12.02	1,711.36	192.47
10.95	1.40	0.98	0.12	31.20	3.90	23.05	2.90	66.89	8.40
15.20	1.97	1.91	0.24	30.23	3.75	11.79	1.47	60.20	7.55
29.37	3.65	13.56	1.65	34.13	4.05	8.82	1.25	101.00	12.44
36.86	4.19	16.76	1.86	33.31	3.96	4.21	0.45	139.11	15.82
52.53	5.50	23.18	4.30	37.90	4.25	4.25	0.44	212.49	24.57
46.66	4.65	26.28	2.53	39.90	3.93	3.46	0.34	259.74	26.12
29.19	2.97	22.75	3.74	39.94	4.29	1.90	0.20	149.31	17.16
45.45	4.68	29.30	2.98	43.28	4.70	2.15	0.25	156.03	16.37
35.91	3.88	15.78	1.70	47.20	5.24	5.17	0.57	145.92	15.86
29.07	3.18	15.21	1.62	39.16	4.22	3.18	0.34	230.84	24.81
32.16	3.97	9.70	1.16	38.70	4.66	9.16	1.14	118.19	14.31
11.93	1.52	3.26	0.41	34.33	4.34	21.00	2.67	71.64	9.06

13. 작 물 별 노 동 Labor Hours of Farm Household by

구 분 Classification	미 곡 Rice		맥 류 Wheat & Barley		잡 곡 Misc. Grain		두 류 Pulses		서 류 Potatoes		
	시 간 Hours	일 수 Days	시 간 Hours	일 수 Days	시 간 Hours	일 수 Days	시 간 Hours	일 수 Days	시 간 Hours	일 수 Days	
	1.0 ~ 1.5				1.5 ~ 2.0				2.0 ha 이 상		
1985	712.44	78.78	69.71	7.63	22.08	2.28	75.55	7.97	35.69	4.08	
1	0.17	0.02	0.46	0.06	-	-	-	-	0.02	-	
2	0.28	0.03	0.81	0.11	0.01	-	-	-	0.13	0.02	
3	6.58	0.78	9.81	1.20	0.26	0.03	0.30	0.03	2.81	0.31	
4	60.30	7.10	4.27	0.47	2.62	0.29	1.59	0.18	6.77	0.96	
5	153.76	16.44	2.63	0.25	1.98	0.19	5.35	0.54	3.37	0.35	
6	129.16	13.30	32.36	3.33	3.39	0.34	11.78	1.17	5.93	0.61	
7	52.18	5.45	1.16	0.15	3.34	0.34	18.63	1.96	6.67	0.73	
8	37.20	3.92	0.06	-	3.04	0.31	8.62	0.90	2.31	0.25	
9	57.59	6.16	0.01	-	2.23	0.23	5.58	0.58	0.75	0.08	
10	184.69	20.01	5.84	0.59	3.12	0.34	19.28	2.09	4.04	0.45	
11	28.93	3.38	12.15	1.45	1.55	0.15	3.88	0.45	2.75	0.32	
12	1.60	0.19	0.15	0.02	0.52	0.06	0.54	0.07	0.14	-	
1985	919.41	98.78	72.03	7.89	29.13	3.00	88.60	9.21	49.80	5.50	
1	0.17	0.02	0.05	-	-	-	-	-	0.03	-	
2	0.19	0.02	0.82	0.10	0.01	-	0.03	-	0.10	0.02	
3	9.23	1.05	10.46	1.24	0.36	0.04	0.16	0.02	2.38	0.28	
4	78.06	8.58	4.12	0.47	3.29	0.34	2.04	0.21	9.66	1.32	
5	200.88	20.31	3.03	0.31	2.77	0.27	7.00	0.71	5.24	0.52	
6	155.94	15.62	33.90	3.45	5.21	0.46	15.18	1.46	10.13	0.99	
7	68.79	6.94	0.59	0.05	4.04	0.38	22.10	2.25	9.27	0.95	
8	46.10	4.76	-	-	3.06	0.32	8.55	0.87	2.85	0.30	
9	73.28	7.95	-	-	2.51	0.25	4.80	0.51	1.08	0.13	
10	235.84	25.65	3.50	0.38	3.97	0.41	21.66	2.33	4.81	0.50	
11	49.54	5.70	15.50	1.88	3.33	0.46	6.67	0.80	4.19	0.49	
12	1.39	0.18	0.06	0.01	0.58	0.07	0.41	0.05	0.06	-	
1985	1,143.10	121.88	97.93	10.43	40.59	4.09	121.77	12.64	77.68	8.12	
1	0.05	0.01	0.45	0.06	-	-	-	-	0.36	0.05	
2	0.18	0.02	4.95	0.62	-	-	-	-	0.57	0.07	
3	10.58	1.21	20.27	2.31	0.01	-	0.25	0.02	3.82	0.42	
4	104.11	11.44	7.64	0.81	2.56	0.28	3.70	0.41	8.83	0.95	
5	257.13	26.58	9.56	0.96	3.33	0.32	8.98	0.90	7.87	0.79	
6	183.82	18.55	37.59	3.67	6.67	0.63	16.89	1.65	9.07	0.91	
7	80.49	8.16	1.65	0.16	5.87	0.56	28.32	2.80	12.59	1.26	
8	52.60	5.67	0.07	-	7.15	0.71	14.22	1.45	4.09	0.42	
9	94.36	10.05	-	-	2.23	0.23	8.18	0.87	2.99	0.31	
10	281.99	30.88	3.26	0.36	8.44	0.91	34.36	3.74	17.88	1.88	
11	76.28	8.93	12.21	1.45	3.90	0.41	5.05	0.59	9.31	1.03	
12	1.51	0.18	0.28	0.03	0.43	0.04	1.82	0.21	0.30	0.03	

투 하 량 (경지규모별)

Crops (By Size of Cultivated Land)

채 소 Vegetables		기 타 경 종 작 업 Other Grops		기 타 농 업 작 업 Other Agr.		농 의 작 업 Non - Agr.		합 계 Total	
시 간 Hours	일 수 Days	시 간 Hours	일 수 Days	시 간 Hours	일 수 Days	시 간 Hours	일 수 Days	시 간 Hours	일 수 Days
1.0 ~ 1.5									
491.01	53.71	208.00	23.60	545.12	61.62	112.65	13.41	2272.23	251.08
8.73	1.10	1.63	0.21	39.77	4.98	25.62	3.24	76.40	9.61
15.54	1.99	3.02	0.41	36.38	4.54	12.08	1.53	68.25	8.63
36.69	4.49	14.48	1.77	41.85	4.97	13.29	1.53	126.07	15.11
48.71	5.44	19.64	2.73	42.90	5.03	5.43	0.59	192.23	22.79
71.01	7.35	25.94	3.10	47.14	4.90	5.38	0.55	316.56	33.67
64.02	6.48	32.39	3.29	51.25	5.19	2.70	0.28	332.98	33.99
37.06	3.80	30.56	3.40	45.52	4.75	3.44	0.35	198.56	20.93
71.95	7.37	35.70	3.65	48.86	5.26	3.09	0.32	210.83	21.98
51.31	5.46	16.72	1.82	55.76	5.99	6.03	0.64	195.98	20.96
31.77	3.48	14.60	1.61	46.72	5.06	3.90	0.41	313.96	34.04
38.25	4.73	11.05	1.33	46.78	5.62	9.52	1.14	154.86	18.57
15.97	2.02	2.27	0.28	42.19	5.33	22.17	2.83	85.55	10.80
1.5 ~ 2.0									
497.98	55.18	356.23	39.00	577.77	65.17	101.43	12.18	2692.38	283.91
10.46	1.32	3.39	0.41	47.83	6.01	22.98	2.88	84.91	10.64
12.45	1.55	5.84	0.75	40.12	5.02	13.02	1.65	72.58	9.11
32.25	4.30	26.57	3.65	46.15	5.50	12.21	1.41	139.77	17.49
46.88	5.28	31.57	3.73	45.15	5.04	3.15	0.35	223.92	25.32
73.21	7.44	49.60	5.05	42.47	4.37	1.32	0.12	385.52	29.10
65.68	6.53	53.96	5.32	49.38	4.87	2.44	0.23	391.82	38.93
42.05	4.29	43.33	4.35	49.27	4.98	2.22	0.22	241.66	24.41
80.66	8.26	48.64	5.01	50.45	5.19	3.33	0.33	243.64	25.04
51.47	5.60	29.64	3.41	58.82	6.51	8.07	0.84	229.67	25.20
29.61	3.27	34.10	3.66	48.52	5.25	2.63	0.28	384.64	41.73
40.66	5.74	22.08	2.71	53.87	6.69	7.21	1.03	203.05	25.50
12.60	1.60	7.51	0.95	45.74	5.74	22.85	2.84	91.20	11.44
More than 2.0 ha									
625.68	67.86	425.24	44.92	549.44	61.85	82.88	9.46	3164.31	341.05
6.55	0.80	5.31	0.67	38.52	4.77	19.90	2.22	71.14	8.58
12.43	1.54	8.44	1.10	37.85	4.69	11.44	1.39	75.86	9.43
37.46	4.41	34.30	3.94	47.39	5.47	11.47	1.25	165.55	19.03
59.93	6.71	37.78	4.07	48.83	5.30	3.57	0.35	276.95	30.32
90.94	9.38	53.15	5.38	43.10	4.46	1.15	0.11	475.21	48.88
92.86	9.27	59.91	5.98	44.36	4.39	1.05	0.09	452.22	45.14
64.07	6.44	55.29	5.44	44.48	4.46	0.87	0.09	293.63	29.37
98.98	10.19	56.75	5.79	48.27	5.46	2.68	0.26	284.81	29.95
72.45	7.83	40.99	4.40	54.33	5.76	3.87	0.40	279.40	29.85
31.37	3.43	35.33	3.83	50.01	5.55	1.67	0.17	464.31	50.75
41.31	5.67	26.98	2.98	50.46	6.27	6.54	0.83	232.04	28.16
17.33	2.19	11.01	1.34	41.84	5.27	18.67	2.30	93.19	11.59

13. 작 물 별 노 동 Labor Hours of Farm Household

구 분 Classification	미 곡 Rice		맥 류 Wheat & Barley		잡 곡 Misc. Grain		두 류 Pulses		서 류 Potatoes	
	시 간 Hours	일 수 Days	시 간 Hours	일 수 Days	시 간 Hours	일 수 Days	시 간 Hours	일 수 Days	시 간 Hours	일 수 Days
	도 시 근 교									
1985	494.37	51.58	29.88	3.21	9.73	1.07	36.15	3.78	30.57	3.26
1	0.10	0.01	-	-	-	-	-	-	-	-
2	0.14	0.02	0.43	0.06	-	-	-	-	-	-
3	7.07	0.81	3.46	0.43	0.05	-	0.10	0.02	1.12	0.13
4	39.32	4.25	0.54	0.06	0.78	0.09	0.96	0.12	6.83	0.77
5	127.59	12.89	4.58	0.46	1.04	0.12	4.00	0.40	4.10	0.42
6	77.59	7.70	12.98	1.31	1.66	0.18	6.99	0.70	5.94	0.61
7	31.88	3.17	0.21	0.02	0.57	0.06	7.97	0.77	5.88	0.61
8	23.35	2.35	-	-	1.62	0.16	3.50	0.37	1.79	0.20
9	37.01	3.88	0.01	-	0.71	0.07	2.49	0.26	1.53	0.15
10	126.61	13.80	1.81	0.19	1.84	0.20	7.20	0.79	2.10	0.22
11	22.83	2.59	5.61	0.67	1.42	0.18	2.81	0.33	1.28	0.15
12	0.88	0.11	0.05	0.01	0.04	0.01	0.13	0.02	-	-
	평 야									
1985	643.44	73.30	77.55	8.54	7.16	0.75	53.82	6.11	24.31	2.70
1	0.13	0.01	0.25	0.03	-	-	-	-	0.14	0.01
2	0.22	0.03	1.93	0.24	-	-	-	-	0.22	0.04
3	4.18	0.55	13.40	1.76	0.02	-	0.07	0.01	2.24	0.26
4	51.86	5.82	5.26	0.56	0.51	0.05	0.98	0.11	2.27	0.26
5	119.95	15.00	3.28	0.41	0.27	0.03	2.90	0.31	1.99	0.21
6	125.20	13.69	34.55	3.44	0.66	0.06	8.66	0.91	4.02	0.42
7	51.57	5.98	0.46	0.08	1.31	0.13	14.67	1.86	5.86	0.67
8	34.64	4.06	0.02	-	1.80	0.20	6.01	0.66	1.38	0.15
9	51.62	5.48	-	-	0.12	0.01	3.72	0.40	0.70	0.06
10	163.37	17.94	5.00	0.45	2.21	0.24	14.65	1.59	2.81	0.31
11	40.07	4.66	13.28	1.56	0.26	0.03	1.75	0.21	2.64	0.31
12	0.63	0.08	0.12	0.01	-	-	0.41	0.05	0.04	-

투 하 량<계속>(지대별)
by Crops<Cont'd>(By Zone)

채 소 Vegetables		기 타 경 종 작 업 Other Crops		기 타 농 업 작 업 Other Agr.		농 외 작 업 Non-Agr.		합 계 Total	
시 간 Hours	일 수 Days	시 간 Hours	일 수 Days	시 간 Hours	일 수 Days	시 간 Hours	일 수 Days	시 간 Hours	일 수 Days
Suburban									
307.44	33.86	182.82	19.44	433.65	48.82	35.09	4.08	1559.50	169.10
7.00	0.94	0.40	0.05	35.44	4.46	5.84	0.73	48.78	6.19
9.34	1.25	2.15	0.27	34.26	4.31	2.66	0.33	48.98	6.24
18.95	2.32	15.93	1.83	37.12	4.27	2.55	0.29	86.35	10.10
27.71	3.27	11.92	1.32	39.04	4.41	2.70	0.32	129.80	14.61
44.57	4.72	25.53	2.60	37.05	3.81	4.16	0.43	252.62	25.85
39.78	4.11	31.65	3.16	36.72	3.75	0.27	0.02	213.58	21.54
33.93	3.43	16.81	1.66	37.35	3.82	1.72	0.18	136.32	13.72
44.00	4.41	20.97	2.12	35.06	3.56	1.21	0.13	131.50	13.30
30.58	3.17	9.59	0.98	33.10	3.52	2.28	0.23	117.30	12.26
18.55	2.03	19.21	2.09	36.12	3.98	1.15	0.13	214.59	23.43
23.84	2.95	18.43	2.13	37.88	4.60	1.42	0.17	115.52	13.77
9.19	1.26	10.23	1.23	34.51	4.33	9.13	1.12	64.16	8.09
Plain									
395.32	44.90	216.87	30.09	344.58	42.31	75.29	9.65	1838.34	218.35
12.49	1.55	3.63	0.44	25.79	3.21	17.59	2.19	60.02	7.44
18.89	2.48	2.52	0.33	23.69	3.01	8.25	1.05	55.72	7.18
30.31	4.37	19.03	2.52	26.25	3.39	6.33	1.44	101.83	14.30
37.82	4.24	18.20	1.98	26.67	2.96	3.52	0.38	147.09	16.36
48.85	5.41	26.79	6.41	27.72	3.81	2.59	0.29	234.34	31.88
51.10	5.30	29.93	3.07	28.09	3.04	1.18	0.14	283.39	30.07
29.42	3.09	25.75	5.22	29.64	3.61	1.45	0.15	160.13	20.79
46.59	4.98	32.73	3.75	33.63	5.08	2.52	0.27	159.32	19.15
42.13	4.53	15.44	1.61	35.64	3.76	5.83	0.61	155.20	16.46
26.69	2.85	17.65	1.94	31.86	3.74	3.75	0.39	267.99	29.45
32.17	3.75	16.35	1.71	29.85	3.49	7.38	0.87	143.75	16.59
18.86	2.35	8.85	1.11	25.75	3.21	14.90	1.87	69.56	8.68

13. 작 물 별 노 동 Labor Hours of Farm

구 분 Classification	미 곡 Rice		맥 류 Wheat & Barley		잡 곡 Misc. Grain		두 류 Pulses		서 류 Potatoes	
	시 간 Hours	일 수 Days	시 간 Hours	일 수 Days	시 간 Hours	일 수 Days	시 간 Hours	일 수 Days	시 간 Hours	일 수 Days
	중 간									
1985	640.10	67.80	56.71	6.09	23.48	2.36	83.31	8.75	40.65	4.33
1	0.06	0.01	0.73	0.08	-	-	-	-	-	-
2	0.12	0.01	1.33	0.17	0.03	-	0.03	-	0.29	0.04
3	5.26	0.61	7.82	0.89	0.51	0.06	0.46	0.05	3.69	0.39
4	54.34	6.00	2.92	0.32	2.50	0.28	2.38	0.27	7.09	0.75
5	135.85	13.86	4.24	0.43	2.46	0.24	6.04	0.62	3.98	0.41
6	114.45	11.47	26.36	2.67	3.68	0.34	13.60	1.35	6.37	0.64
7	48.49	4.96	0.95	0.09	3.99	0.38	19.71	2.00	7.03	0.72
8	34.47	3.62	0.03	-	3.01	0.32	9.61	0.99	2.60	0.27
9	49.52	5.39	0.02	-	2.48	0.26	6.10	0.64	0.57	0.09
10	164.11	17.97	3.46	0.38	3.17	0.33	21.27	2.33	4.61	0.51
11	32.66	3.80	8.70	1.04	1.61	0.15	3.65	0.44	4.26	0.49
12	0.77	0.10	0.15	0.02	0.04	-	0.46	0.06	0.16	0.02
	산 간									
1985	618.06	64.39	65.17	7.26	31.91	3.21	82.62	9.44	42.18	4.74
1	0.26	0.03	0.15	0.02	-	-	-	-	0.07	0.01
2	0.21	0.02	0.34	0.04	0.22	0.02	-	-	0.06	-
3	6.74	0.77	9.84	1.20	0.44	0.05	0.17	0.01	1.45	0.18
4	55.70	6.57	4.99	0.58	2.90	0.29	1.63	0.18	7.17	1.16
5	128.58	12.70	1.60	0.17	2.92	0.30	6.35	0.61	4.13	0.40
6	120.85	12.07	30.15	3.12	6.17	0.54	12.59	1.20	6.71	0.66
7	42.66	4.16	0.58	0.06	3.95	0.38	20.22	2.03	6.89	0.69
8	30.92	3.12	0.03	-	3.85	0.39	8.83	0.88	2.20	0.23
9	53.91	5.72	0.02	-	2.05	0.20	5.52	0.60	1.54	0.15
10	161.86	17.20	5.80	0.66	4.88	0.50	21.26	3.24	8.87	0.92
11	15.08	1.86	11.51	1.39	3.26	0.41	5.01	0.58	3.04	0.34
12	1.29	0.17	0.16	0.02	1.27	0.13	1.04	0.11	0.05	-

투 하 량 (지대별)

Household by Crops (By Zone)

채 소 Vegetables		기 타 경 종 작 업 Other Crops		기 타 농 업 작 업 Other Agr.		농 외 작 업 Non-Agr.		합 계 Total	
시 간 Hours	일 수 Days	시 간 Hours	일 수 Days	시 간 Hours	일 수 Days	시 간 Hours	일 수 Days	시 간 Hours	일 수 Days
Semi-Plain									
414.11	45.74	223.48	24.14	480.02	54.01	95.35	11.67	2057.21	224.89
8.88	1.12	1.53	0.18	35.52	4.49	25.24	3.19	71.96	9.07
12.03	1.51	2.95	0.36	33.05	4.09	12.65	1.57	62.48	7.75
28.32	3.29	12.74	1.46	38.03	4.39	8.04	0.93	104.87	12.07
39.54	4.34	21.00	2.30	37.66	4.14	3.70	0.39	171.13	18.79
61.01	6.22	28.96	3.02	41.66	4.28	2.67	0.27	286.87	29.35
55.66	5.55	36.69	3.76	42.49	4.19	2.29	0.23	301.59	30.20
29.90	3.04	29.93	3.11	40.34	4.11	1.56	0.16	181.90	18.57
62.45	6.47	33.57	3.46	43.20	4.48	1.75	0.18	190.69	19.79
45.83	4.98	23.17	2.64	49.75	5.58	5.24	0.55	182.68	20.13
26.42	2.90	18.50	2.06	41.23	4.50	2.24	0.25	285.01	31.23
32.00	4.78	11.29	1.41	42.34	5.41	8.42	1.26	144.93	18.78
12.07	1.54	3.15	0.38	34.75	4.35	21.55	2.69	73.10	9.16
Hilly									
494.49	52.06	236.68	25.51	608.26	67.96	140.14	16.34	2,319.51	250.91
5.95	0.75	1.61	0.20	41.95	5.21	27.16	3.32	77.15	9.54
10.26	1.26	4.54	0.62	37.95	4.68	15.79	1.99	69.37	8.63
33.60	4.01	18.69	2.35	44.96	5.33	20.02	2.23	135.91	16.13
48.32	5.52	22.61	3.23	45.41	5.66	6.19	0.66	194.92	23.85
74.14	7.48	29.90	2.95	48.60	4.99	4.90	0.49	301.12	30.09
65.49	6.44	30.54	2.80	58.75	5.70	4.39	0.41	335.64	32.94
45.90	4.60	36.07	3.53	53.51	5.33	3.51	0.36	213.29	21.14
77.01	7.79	39.78	3.99	56.59	5.78	6.94	0.70	226.15	22.88
48.69	5.17	21.06	2.28	64.99	6.98	7.07	0.75	204.85	21.85
34.56	2.84	20.93	2.14	52.04	5.51	4.05	0.41	314.25	33.42
40.60	4.94	9.75	1.26	53.92	6.45	13.08	1.55	155.25	18.78
9.97	1.26	1.20	0.16	49.59	6.34	27.04	3.47	91.61	11.66

승인번호 : 126-11-03

농산물생산비조사결과보고

Report on the Results of Production Cost Survey of Agricultural Products

1986

차 례

I.	조 사 개 요	273
II.	'85년산 농산물 생산비 조사결과 해설	283
III.	조 사 결 과	293
1.	쌀 생산비	299
1-1	쌀 생산비 조사농가 경영개황(호당 평균)	302
1-2	쌀 생산비(10a 당, 토지용역비 임차료 기준)	304
1-3	쌀 생산비(10a 당, 토지용역비 지가 기준)	310
1-4	쌀 생산비(정곡 80kg 당, 토지용역비 임차료 기준)	314
1-5	쌀 생산비(정곡 80kg 당, 토지용역비 지가 기준)	318
1-6	쌀 주요 투입 물량(10a 당)	320
1-7	쌀 주요 투입 물량(정곡 80kg 당)	324
1-8	쌀 소득분석(토지용역비 임차료 기준)	326
1-9	쌀 소득분석(토지용역비 지가 기준)	328
1-10	쌀 도수분포	330
2.	겉보리 생산비	335
2-1	겉보리 생산비 조사농가 경영 개황(호당 평균)	338
2-2	겉보리 생산비(10a 당, 토지용역비 임차료 기준)	340
2-3	겉보리 생산비(10a 당, 토지용역비 지가 기준)	346
2-4	겉보리 생산비(정곡 76.5kg 당, 토지용역비 임차료 기준)	350
2-5	겉보리 생산비(정곡 76.5kg 당, 토지용역비 지가 기준)	354
2-6	겉보리 주요 투입물량(10a 당)	356
2-7	겉보리 주요 투입물량(정곡 76.5kg 당)	360
2-8	겉보리 소득 분석(토지용역비 임차료 기준)	362
2-9	겉보리 소득 분석(토지용역비 지가 기준)	364
3.	쌀보리 생산비	367
3-1	쌀보리 생산비 조사농가 경영개황(호당 평균)	370
3-2	쌀보리 생산비(10a 당, 토지용역비 임차료 기준)	372
3-3	쌀보리 생산비(10a 당, 토지용역비 지가 기준)	378
3-4	쌀보리 생산비(정곡 76.5kg 당, 토지용역비 임차료 기준)	382
3-5	쌀보리 생산비(정곡 76.5kg 당, 토지용역비 지가 기준)	386
3-6	쌀보리 주요 투입물량(10a 당)	388
3-7	쌀보리 주요 투입물량(정곡 76.5kg 당)	392
3-8	쌀보리 소득 분석(토지용역비 임차료 기준)	394

3-9	쌀보리 소득 분석(토지용역비 지가 기준)	396
4.	밀 생산비	399
4-1	밀 생산비 조사농가 경영개황(호당 평균)	402
4-2	밀 생산비(10a 당, 토지용역비 임차료 기준)	404
4-3	밀 생산비(10a 당, 토지용역비 지가 기준)	410
4-4	밀 생산비(정곡 76.5 kg 당, 토지용역비 임차료 기준)	414
4-5	밀 생산비(정곡 76.5 kg 당, 토지용역비 지가 기준)	418
4-6	밀 주요 투입물량(10a 당)	420
4-7	밀 주요 투입물량(정곡 76.5 kg 당)	424
4-8	밀 소득분석(토지용역비 임차료 기준)	426
4-9	밀 소득분석(토지용역비 지가 기준)	428

CONTENTS

I.	Outline of Survey	273
II.	Summary of Results of the Survey in 1985	283
III.	Results of Survey	293
1.	The Production Cost of Rice	299
1-1	Outline of Management of Rice Production Cost Survey Farm (Per F. Household)	302
1-2	Production Cost of Rice (Per 10 a: Application of Rent or Estimated Rent in Land Service)	304
1-3	Production Cost of Rice (Per 10a : Application of Land Price in Land Service)	310
1-4	Production Cost of Rice (Per Hulled Grain 80 <i>kg</i> : Application of Rent or Estimated Rent in Land Service).....	314
1-5	Production Cost of Rice (Per Hulled Grain 80 <i>kg</i> : Application of Land Price in Land Service).....	318
1-6	Quantity of Major Input of Rice (Per 10 a)	320
1-7	Quantity of Major Input of Rice (Per Hulled Grain 80 <i>kg</i>)	324
1-8	Income Analysis of Rice (Application of Rent or Estimated Rent in Land Service)	326
1-9	Income Analysis of Rice (Application of Land Price in Land Service)	328
1-10	Frequency Distribution of Rice	330
2.	The Production Cost of Common Barley	335
2-1	Outline of Management of Common Barley Production Cost Survey Farm (Per F. Household)	338
2-2	Production Cost of Common Barley (Per 10 a : Application of Rent or Estimated Rent in Land Service)	340
2-3	Production Cost of Common Barley (Per 10 a : Application of Land Price in Land Service)	346
2-4	Production Cost of Common Barley (Per Hulled Grain 76.5 <i>kg</i> : Application of Rent or Estimated Rent in Land Service)	350
2-5	Production Cost of Common Barley (Per Hulled Grain 76.5 <i>kg</i> : Application of Land Price in Land Service)	354
2-6	Quantity of Major Input of Common Barley (Per 10 a)	356

2-7	Quantity of Major Input of Common Barley (Per Hulled Grain 76.5 kg)	360
2-8	Income Analysis of Common Barley (Application of Rent or Estimated Rent in Land Service).....	362
2-9	Income Analysis of Common Barley (Application of Land Price in Land Service)	364
3.	The Production Cost of Naked Barley	367
3-1	Outline of Management of Naked Barley Production Cost Survey Farm (Per F. Household)	370
3-2	Production Cost of Naked Barley (Per 10 a ; Application of Rent or Estimated Rent in Land Service)	372
3-3	Production Cost of Naked Barley (Per 10 a ; Application of Land Price in Land Service)	378
3-4	Production Cost of Naked Barley (Per Hulled Grain 76.5 kg ; Application of Rent or Estimated Rent in Land Service)	382
3-5	Production Cost of Naked Barley (Per Hulled Grain 76.5 kg ; Application of Land Price in Land Service)	386
3-6	Quantity of Major Input of Naked Barley (Per 10a)	388
3-7	Quantity of Major Input of Naked Barley (Per Hulled Grain 76.5 kg)	392
3-8	Income Analysis of Naked Barley (Application of Rent or Estimated Rent in Land Service)	394
3-9	Income Analysis of Naked Barley (Application of Land Price in Land Service)	396
4.	The Production Cost of Wheat	399
4-1	Outline of Management of Wheat Production Cost Survey Farm (Per F. Household)	402
4-2	Production Cost of Wheat (Per 10a ; Application of Rent or Estimated Rent in Land Service)	404
4-3	Production Cost of Wheat (Per 10a ; Application of Land Price in Land Service)	410
4-4	Production Cost of Wheat (Per Hulled Grain 76.5 kg ; Application of Rent or Estimated Rent in Land Service)	414
4-5	Production Cost of Wheat (Per Hulled Grain 76.5 kg ; Application of Land Price in Land Service).....	418
4-6	Quantity of Major Input of Wheat (Per 10a)	420

4-7	Quantity of Major Input of Wheat (Per Hulled Grain 76.5 <i>kg</i>)	424
4-8	Income Analysis of Wheat (Application of Rent or Estimated Rent in Land Service)	426
4-9	Income Analysis of Wheat (Application of Land Price in Land Service)	428

I. 조 사 개 요

1. 조사목적 및 법적근거

본 조사는 농산물의 적정가격 결정 및 농업경영개선 등 농업정책수립의 기초 자료를 제공하는데 목적이 있으며 통계법에 의하여 지정통계 제 126-11-03 호(1962. 12. 8)로 지정되어 있음.

2. 조 사 기 간

전년산 조사작물 수확 이후부터 당년산 조사작물 수확기까지의 1년간을 조사함.

쌀 : 전년 12.1 ~ 당년 11.30.

보리 : 전년 8.1 ~ 당년 7.31.

3. 표 본 선 정

표본농가의 선정은 당부에서 조사하고 있는 농가경제조사의 대상 농가중에서 농산물생산비 조사대상작물을 재배하는 농가를 표본농가로 선정하였음.

4. 조 사 방 법

표본농가에서 매일 기장하는 일제부에 농산물 생산비 관계사항을 직접 기장조사하며 통계조사원이 농가를 방문하여 일제부 기장을 검토 지도하고 기장 능력이 없는 농가에 대해서는 조사원이 직접 면접하여 대리 기장 조사함.

5. 생산비 조사의 일부 개편

가. 기본방향

농촌여건의 변화에 상응하는 생산비 조사의 현실화 및 농정수요에 대응하는 생산비 조사의 체계화, 전산화 작업에 의한 일관시스템의 확립, 다양한 결과 분석 및 활용에 이바지하기 위하여 생산비 조사 비목상의 문제점을 일부 수정 개편하여 83년부터 적용하였다.

나. 개편내용

(1) 기존생산비 구성비목중 일부 제외

조세공과금 부담금은 생산비 구성비목으로 되어 있었으나 원가성 유무, 생산비 구성요소 여부, 이중계산 여부, 해당비목별 별도계산 여부, 외국의 사례 등을 검토하여 본 결과 조세공과금 및 부담금은 생산비와는 관계가 없는 항

목이므로 1983 년부터는 생산비에서 제외하였다.

단, 참고자료 및 가격결정시의 보완자료로 활용하기 위해 조사는 실시하기로 한다.

(2) 영농광열비의 신설

제재료비에 포함시켜서 계상되고 있는 유류대를 검토한 결과 농업의 기계화, 영농의 과학화에 따라 이의 비중이 점점 커지고 있으며, 외국의 사례 등을 고려하여 1983 년부터는 기존 제재료비에서 분리하여 영농광열비 비목으로 분리하였다. 이에는 생산을 위해 사용된 기계 동력재료, 기계운전 소모재료, 가온재료, 전력요금등이 포함된다.

(3) 비목의 명칭변경

(가) 방제비 → 농약비

조사작물의 병충해 예방 및 구제에 사용한 살균제, 살충제 등의 비용인 방제비에 제초제, 전착제등의 비용을 포함한 농업용 약제의 구입을 위한 일체의 비용의 의미로 1983 년부터 농약비로 개칭하였다.

(나) 제재료비 → 기타 제재료비

조사작물의 생산을 위해 사용한 제재료중 종묘, 비료, 방제용 농약을 제외하는 개념에서 기타 제재료비로 변경하고 내용년수가 1년이상인 제재료에 대하여는 투입비용÷사용년수로 산출계산하도록 하였음.

(다) 농사비 → 영농시설비

생산비 조사작물의 생산비 조사기간 중에 사용한 주택, 농구사, 창고 등의 비용에서 영농에 관련있는 즉, 농업용 사용비율이 있는 시설물만을 조사토록 하는 뜻에서 영농시설비로 변경하였다.

(4) 내급비와 자급비의 구분폐지

현재 자기소유의 생산요소의 사용비용인 내급비를 분리하고 있으나 사실상 구별의 실익이 없으며, 구분이 어렵고 조사상의 편의를 위해 내급비를 자급비에 포함시켜서 계산토록 하였다.

(5) 조사요령상의 불합리점 수정

(가) 노동능력환산표의 수정

연령별, 남녀별로 구분되어 있는 노동능력환산표를 단순화하고, 남녀 구별없이 18 ~ 65 세 까지의 노동능력을 100 으로 보고 그외는 연령, 남녀, 건강상태 등을 고려하여 조사원이 적절히 판정토록 하였다.

(나) 토지용역비의 계산방법 변경

지가의 5%로 되어 있는 토지용역비의 평가액을 지가의 차이, 금리의 변동 등을 고려하여 1983 년 부터 임차료 또는 추정임차료를 적용하도록 하고 있다.

(다) 자본용역비의 적용이율 변경

종전 자본용역비의 적용이율을 연 12%로 하여 월별 소계액을 산출하여 왔으나 1983 년부터 유동자본의 경우는 시중은행 금리(현행 10%)를 적용한후 차입금의 평균개념을 도입하여 산출계수 0.5를 곱하여 산출하고, 고정자본의 경우는 이자율 5%를 '84 년 보리생산비까지 적용하고 '84 년 쌀생산비부터 10%의 이자율을 적용, 실세화하였다.

6. 조 사 항 목

가. 기 초 항 목

(1) 경 영 경 지

농가에서 작물의 생산을 위하여 경영하는 경지를 자작지와 차용지로 구분하고 이를 다시 논, 밭, 수원지

로 세분하였다. 자작지는 소유지로서 스스로 경작하는 경지를 말하며 차용지는 임차료의 지불여부, 경작권 취득의 합법여부, 소유권자의 공사를 불문하고 자작지 이외의 모든 경지를 이에 포함하였으며 조사 시점은 조사작물 생산비 조사개시 시점에서 조사하였고 그 이후의 경지 변경은 감안하지 않았다.

(2) 식 부 지

식부지는 표본농가에서 조사대상 작물을 식부한 경지를 자작지와 차용지로 구분하고 이를 다시 논, 밭으로 세분하였다. 식부지의 면적조사는 토지대장을 중심으로 조사하였다.

(3) 생 산 량

생산량은 해당 곡종을 생산한 양(量)을 주산물과 부산물(벼짚, 밀짚, 보릿짚)로 구분하고 주산물은 조곡 2등급(농산물검사 표준품)을 기준하여 용량으로 조사하였으며 부산물은 퇴적할 수 있을 정도의 건조도를 기준하여 중량으로 조사하였다.

나. 생산비 구성비목

(1) 기술적 성질에 의한 분류

종 묘 비 : 파종한 종자, 식부한 묘등 일체의 비용.

비 료 비 : 무기질 비료비와 유기질 비료비로 구분하여 조사.

농 약 비 : 병충해 및 재해의 예방 또는 구제에 소요된 재료의 비용.

영농광열비 : 생산을 위해서 사용한 기계동력재료, 기계운전소모재료, 가온재료와 광열재료, 생산을 위해 사용한 전기료 등 일체의 비용.

기타제재료비 : 종자, 비료 및 방제관계의 재료를 제외한 기타의 모든 재료의 비용.

수 리 비 : 수세나 수리구축물에 대한 경상수리유지 및 감가상각비, 기타 물대는데 투입된 비용.

농 구 비 : 영농에 이용되는 각종 농기구의 비용을 말하며 대농구와 소농구로 구분하고 소농구는 대체계산법에 의하였으며 각 농기구의 부담비율(조사기간중 총식부면적에 대한 조사작물 식부면적 비율)을 적용하여 계상.

영농시설비 : 각종 영농시설물(지상건물)에 관한 비용을 말하며 농구비와 같은 부담 비율을 적용하여 계상.

축 력 비 : 역축의 용역비용.

노 력 비 : 노동의 용역비용.

토지용역비 : 토지용역의 비용을 말하며 자작지의 경우는 추정임차료(유지임차료), 차용지의 경우는 지불임차료를 적용한 후 해당식부지에서 1년간 생산한 작물 총조수익에 대한 조사작물 조수익의 부담 비율을 적용하여 계상.

자본용역비 : 자본용역의 비용을 말하고 고정자본은 대농구, 영농시설비, 수리구축물 등 고정자산의 부분원재가에 부담비율을 적용한 후 연이율 10%를 곱하여 계상하며, 유동자본은 투하한 달부터 조사완료일까지의 총투입액에 연이율 10%와 산출계수 0.5를 곱하여 계상.

(2) 농가의 내부 경제적 관제에서의 분류

순 비 : 농가경제가 조사작물의 생산을 위하여 외부경제로부터 구입, 획득하여 소비한 물재나 용역의 경제가치로서 비용이라는 면에서 보면 농가경제의 외부에 지불되는 비용이다. 순비의 내용은 감가상각비와 구입지불비로 구분되며 감가상각비는 농가 소유의 농업용 상각재산을 조사개시 시점에서 각각 신조

가로 재평가하여 해당 고정자산의 표준내용년수 및 잔존가격을 감안하여 감가상각비를 산출하였다. 상각재산중 자급역측은 역측 임차료로 평가하므로 감가상각을 하지 않았으며 소농구는 대체계산법을 채택하였으므로 감가상각하지 않았다. 그리고 구입 또는 임차한 물재나 용역은 그 구입가액 또는 지불 임차료에 구입이나 임차에 소요한 비용(구입비용)을 합산하여 계상하였으며 무상으로 입수한 물재나 용역은 시가로 평가하여 계상하였다.

자 급 비 : 농가의 내부경제에서 볼 때 그 경영내부의 다른 생산부문에서 생산된 생산재(중간생산재)를 해당조사 작물의 생산을 위하여 소비한 물재나 용역의 경제가치를 말하며, 비용이라는 면에서 보면 농가내부의 그 물재나 용역을 생산한 부문에 의례적으로 지불되는 비용을 말하며 소비경제부문에서 산출되는 인분료, 회류 및 잔재물 등은 자급비로 취급하였다.

자급물재나 용역의 가액평가는 원칙적으로 시가로 평가한다. 단, 시가가 없는 경우에는 비용가(제조원가)로 평가하였다.

내 급 비 : 농가는 생산의 원천으로서 노동력(가족 노동력), 자본(고정자본, 유동자본) 및 토지(자작지)를 소유하고 있으며 이 생산 요소를 조사작물의 생산을 위하여 제공하였을 경우에 그 소비가치를 말하며 비용이라는 면에서 보면 농가경제 내부에 지불되는 비용이다.

7. 생산비의 종류

본 조사에 있어서의 생산비는 다음과 같이 분류하여 여러가지 용도로 이용할 수 있도록 하였다.

가. 생 산 비

농가에서 조사작물의 일정단위를 생산하기 위하여 소비한 경제적 희생을 의미하며 그 경제적 희생은 반드시 화폐지출의 형태로 포착하였다.

나. 기초생산비와 생산비

(1) 기초생산비는 본래의 의미의 생산비이다. 이를 식으로 표시하면

$$\text{기초생산비} = \text{종묘비} + \text{비료비} + \text{영농광열비} + \text{기타제재료비} + \text{수리비} + \text{농구비} + \text{영농시설비} + \text{축력비} \\ + \text{농약비} + \text{노력비}$$

(2) 생 산 비

$$\text{생 산 비} = \text{기초생산비} + \text{토지용역비} + \text{자본용역비}$$

다. 경 영 비

생산비를 농가의 내부경제적 관점에서 분류하였을 경우에 순비와 자급비를 합산한 비용 즉 생산비에서 농가의 소득으로 되는 비용부분인 내급비를 공제한 경영학상의 생산비를 의미한다. 이를 식으로 표시하면,

$$\text{경 영 비} = \text{순비} + \text{자급비} = \text{생산비} - \text{내급비}$$

라. 부산물 생산비 공제생산비와 부산물 생산비 불공제생산비

부산물 생산비 공제 생산비는 생산비에서 부산물 생산비를 공제한 생산비이며, 부산물 생산비 불공제 생산비는 부산물 생산비를 공제하지 않은 생산비를 말한다.

마. 부산물 생산비

부산물 생산비는 다음식에 의하여 산출한다.

$$\frac{\text{부산물 평가액}}{\text{주·부산물 평가액}} \times \text{생산비}$$

8. 생산비 산출방법

가. 집계 제외 농가

- (1) 조사도중 변경된 농가
- (2) 조사는 했으나 수확량이 전혀 없는 농가

9. 이용상의 주의사항

가. 면적 단위계산

- (1) 1 ha = 1 정보 (3,025 평)
- (2) 10 a = 1 단보 (302.5 평)

나. 토지용역비 계산

1973년까지는 조사작물의 조사개시 시점에서 지가를 조사하여 지가의 10% 이자율을 적용하였고 1974년 이후에는 지가의 5% 이자율을 적용하여 계산하였으나 1983년부터 임차료 또는 추정임차료를 적용한 후 해당 식부지에서 1년간 생산한 작물총조수익에 대한 조사작물 조수익의 부담비율을 적용하여 계상하고 있음.

다. 부산물 생산비

1973년까지는 부산물 가액을 산출하여 기초 생산비 산출시 부산물 가액을 공제하여 계산하였으나 1974년부터는 부산물 생산비 ($\frac{\text{부산물 평가액}}{\text{주·부산물 평가액}} \times \text{생산비}$)를 산출하여 생산비에서 공제하여 계산하고 있다.

라. 노력시간 환산

(1) 1978년까지는 노력시간을 다음의 노동능력 환산기준에 따라 남자성인 1.0, 여자성인 0.8로 환산하였으나 1979년부터 1982년까지는 여자 노동능력 환산에서 여자 성인을 100%로 환산하여 계산되었다. 예를 들어 18세 여자가 1시간 노력을 했을 경우 노동능력 환산방법을 비교하면 다음과 같다.

1978년 까지	1979년부터 1982년까지
1시간 × 60% = 0.6시간	1시간 × $\frac{60}{80}$ = 0.75시간

성별 \ 연령	10~14세	15~16세	17~19세	20~55세	56~60세	61~65세	65세이상
남	30%	60%	80%	100%	80%	60%	30%
여	20	60	60	80	60	60	20

(2) 1983년부터는 연령별, 남녀별로 구분되어 있는 노동능력 환산표를 단순화하여 남녀구별없이 18~65세까지의 노동능력을 100으로 보고 그 외는 연령, 남녀, 건강상태 등을 고려하여 조사원이 적절히 판정한다.

OUTLINE OF THE PRODUCTION COST SURVEY OF AGRICULTURAL PRODUCTS

I. Background and Purpose of the Survey

This Survey is Designated Statistics No 126-11-03 in accordance with the Statistical Law. The purpose of the survey is to provide data on the parity price of agricultural products and on the agricultural managerial improvement. The cost of production in respect of rice, barley, naked barley and wheat is obtained from the survey data.

II. Survey Period

The survey period covers one year commencing from just after the harvest of rice or barley in the previous year to the harvest of these crops in the current year.

III. Sample Selection

The samples of the FarmHousehold Economy Survey growing rice, barley, naked barley or wheat are used for the production cost survey.

IV. Survey Method

The data on the various survey items are collected by the daily logs, in which the farmers of the selected farm households write down everyday about their running farm households.

The enumerator visits each of the selected farm household in his survey district and inspects the daily logs and provides guidance for making entries in them and also makes entries in daily logs for such of the households who are incapable of making entries by themselves.

V. Revision in part of the Survey

A. Purpose of the revision

In accordance with the varying farming situations and with the new need for the agricultural policy, MAF revises the cost items in part for a more realistic cost survey and for establishment of a consistent

computer system.

B. Contents

1. Delete Taxes and Public Charges from cost items.

In reviewing the cost components of production, double counting and foreign cases, Taxes and Public Charges turn out to be irrelevant to the production cost, so are deleted from 1983.

But for complementary data when determining the parity price, and for reference, we will continue the survey on Taxes and Public Charges as before.

2. Add Farming Light and Fuels cost to cost items.

As farming becomes more mechanized, the Light and Fuels cost ratio grows rapidly, therefore, we have separated it from Materials cost as of 1983.

3. Change in name of cost items.

(1) Disease Prevention cost → cost of Agricultural Medicines.

(2) Cost of Materials → cost of Other Materials.

(3) (cost of using) Agricultural Building → (cost of using) Farming Building.

4. Integrate the cost of Self-service to Self-support.

5. Remove the unreasonable part from the survey method.

(1) Revise the Converted Table of Labor Hours.

Simplifying the on-going table classified by sex and age, we regard the labor force between the ages of 16 and 65 as 100, and the residual may be judged by the enumerators.

(2) Change the calculation method of Land Service

Land Service had been estimated at 5% of the price of land assessed at the beginning of the survey period since 1974, but in view of the difference of the land price at other locations and changes in public interest rate, MAF decided to apply rent or estimated rent as from 1983.

(3) Change the rate of assessing Capital Service

The interest rate on Capital input had been 12% per year, but from 1983 We separated Capital into fixed and liquid, one applying 5% to fixed Capital and 10% to liquid Capital each.

Beginning from 1984 production cost survey of rice we adopt 10% rate to the fixed Capital reflecting the real burden of interest.

VI. Items of the Survey

A. General Items

1. Cultivated land

It refers to land operated by the household to produce crops. It is divided into owned land and borrowed land and classified further into paddy, upland and orchard.

Owned land refers to land which is owned and operated by the holder and borrowed land means all land (except the owned land) regardless of payment of rent, right of cultivation and private or public status of the owner.

2. Planted area

Planted area refers to the actual area under the survey crop and is divided into owned land, borrowed land and paddy or upland. Planted area was obtained from the land ledger.

3. Yield

Yield is divided into main products (grain) and by-products (straw)

The amount of the grain surveyed by quantity and straw surveyed by weight, are obtained by the interviewing method.

B. Component Items of Cost

1. Technical Classification

Seed — Value of sowed seed

Fertilizer — Fertilizer purchased and farm manure.

Agricultural Medicines — Expenses and charges incurred to control disease and insect attack or damages due to other causes.

Light and Fuels — Expenses for Farming Light and Fuels.

Other Materials — Charges for materials except seed, fertilizer and agricultural medicines.

Irrigation charges — Irrigation charges include expenses for maintaining or repairing the irrigation structures and the depreciation cost of them.

Agricultural implements — All expenses on the agricultural implements.

It is divided into large and small ones.

Depreciation of large machine and purchasing cost of small tools are taken as cost for a certain year.

Farming Buildings — All expenses on maintenance of the agricultural buildings.

Animal — Service charges of animal used for agricultural power.

Labor — Service charges of labour used for agricultural power.

Land — Service charges of planting area.

Capital — Service interest on the capital input.

2. Economical classification

Net expenses — Cost of purchasing and other charges to provide materials and services for the production of a crop, from outside the farm household. It consists of depreciation of the depreciable assets and purchasing and disbursement.

Self-support — It means the economical value of the imputed intermediate producers' goods, which were produced in the other part within the same managerial unit.

Self-service — Farm household as a management unit consists of labor (self labor), capital (owned fixed and liquid capital) and land (owned) which are basic factors for production of crops.

VI. Classification of Production Cost

A. Production cost

All economical values converted into money values incurred of the production of crops.

B. Relation between basic production cost and production cost

Basic Production Cost = Seed + Fertilizer + Farming Light and Fuels + Agricultural Medicines
+ Other Materials + Irrigation + Agricultural Implements + Farming
Buildings + Labor + Animal

Production Cost = Basic production cost + Land service + Capital service.
= Management expenditure + Self-service

C. Management expenditure

It refers to the production cost regarding management. In other words it means that the cost of self-service (which would return to farm household income) is subtracted from the total production cost.

Managerial expenditures = Net expenses + Self-support.
= Production cost - Self-service.

D. Two kinds of production cost

One is the production cost subtracted cost of by-products; the other is the one not subtracted cost of by-products.

VII. Method of Calculation

The method of aggregated simple mean is applied. But those farm households which were not surveyed continuously on account of following reasons were excluded.

- a) Samples changed during survey period.
- b) No products.

XI. For the User

A. Area Calculation Unit

- (1) 1 ha = 1 Cheongbo (3,025 pyeong)
- (2) 10 a = 1 Tanbo (302.5 pyeong)

B. Calculation of Land Service

Land service of owned land had been estimated at 5% of the price of land assessed at the beginning

of the survey period since 1974, until 1973 it had been estimated at 10%, but as 1983, we decided to apply rent or estimated rent.

The calculation formula is followed as below;

$$(\text{estimated}) \text{ rent} \times \frac{\text{Receipts of concerned crop.}}{\text{Gross Receipts}}$$

C. Production Cost of the By-Products

We have calculated the production cost of By-Products instead of sub-income from 1974.

The calculation formula is followed as below;

$$\frac{\text{Value of By-products}}{\text{Value of Main and By-products}} \times \text{Production Cost}$$

D. Calculation Method of Converted Labor

(1) Until 1978, we calculated labor hour on the basis of the converted table of labor hour, but from 1979 to 1982 the female labor hour had been calculated as follow,

For example, a female is 18 years old.

Until 1978	From 1979 to 1982
1 hour \times 60% = 0.6 hour	1 hour \times $\frac{60}{80}$ = 0.75 hour

The Converted Table of Labor Hour

Age \ Sex	10 ~ 14	15 ~ 16	17 ~ 19	20 ~ 55	56 ~ 60	61 ~ 65	More than 66
male	30%	60%	80%	100%	80%	60%	30%
female	20	60	60	80	60	60	20

(2) Simplifying the on-going table classified by sex and age, we regarded the labor force between the ages of 16 and 65 as 100, and the residual might be judged by enumerators as from 1983.

II. '85년산농산물생산비조사결과해설

1. 쌀

가. 생산비

'85년산 쌀 생산비 조사결과 10 a 당 평균생산비는 '84년의 239,421 원에 비해 5.3% 늘어난 252,140 원으로 나타났다.

이중 직접생산비는 생육기중 잦은 호우와 태풍등 기상조건이 불량하여 병충해 예방 및 방제를 위한 농약비가 증가하였고, 영농기계화의 진전에 따른 대농구비 증가와 농업노임 상승으로 인한 노력비 증가등에 의하여 전년대비 5.0% 증가한 124,512 원으로 나타났으며, 간접생산비는 127,628 원으로 전년대비 5.6% 증가하였는데 이는 생산비의 대종을 이루는 토지용역비가 토지임차료 상승으로 증가하였기 때문이다.

가마당 평균생산비는 단수감소('84: 463 kg/10a → '85: 456 kg)로 인하여 10 a 당 평균생산비 증가율보다 다소 높은 6.5% 증가한 41,675 원으로 나타났다.

쌀 생산비 주요지표의 연도별 추이

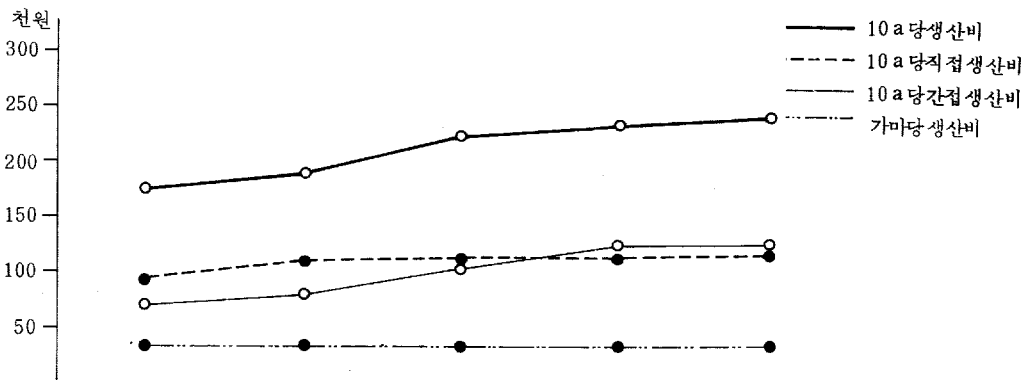

구분	연도별	'81	'82	'83	'84 (A)	'85 (B)	전년대비(B/A)
10 a 당	직접생산비	96,092	106,612	117,453	118,605	124,512	105.0
	비료비	11,943	13,989	15,030	15,330	15,586	101.7
	농약비	5,523	5,263	9,056	8,525	9,368	109.9
	대농구비	10,165	12,231	14,787	15,249	16,506	108.2
	노력비	53,145	57,431	60,759	62,614	66,871	106.8
	기타비목	15,316	17,698	17,821	16,887	16,181	95.8
당	간접생산비	75,113	85,547	109,991	120,816	127,628	105.6
	토지용역비	66,681	75,850	101,143	108,790	115,594	106.3
	자본용역비	8,432	9,697	8,848	12,026	12,034	100.1
생산비계		178,169	199,993	227,444	239,421	252,140	105.3
가마당생산비 (정곡 80 kg)		36,033	36,853	39,158	39,124	41,675	106.5

※ 1) '83년도부터 토지용역비는 임차료 기준으로 조사
 2) '81 ~ '82 까지 직접생산비에서 조세공과금 및 제부담금 제외

나. 비목별 구성비

주요 비목별 구성비의 연도별 추이를 보면 직접생산비는 '81년의 53.9%에서 '82년 53.3%, '83년 51.6%, '84년 49.6%, '85년 49.4%로 점차 감소를 보이며 간접생산비는 '81년의 42.1%에서 해마다 증가하여 '85년에는 전체생산비의 50.6%를 점유하고 있다.

직접생산비중 비료비는 '82년까지 점차 증가하다가 '83년부터 점차 감소하여 '85년에는 6.2%를 나타내고 있으며, 대농구비는 농업기계화 추진에 따라 점차 증가 추세를 나타내고 있으며 '85년에는 6.5%를 점유하고 있다.

노력비와 축력비의 비중은 농업기계화로 점차 감소하여 '85년에는 26.5%, 0.7%를 각각 나타내고 있다.

토지용역비는 '81년의 37.4%에서 점차 높아져 '85년에는 45.8%를 보이고 있으며 자본용역비의 구성비는 '82년까지 증가하다가 '83년에는 공급리하락, 자금사용기간의 단축 및 사채의존도가 낮아진데 힘입어 3.9%로 낮아졌으나 '84년부터는 고정자본용역비의 연이율을 10%로 상향조정함에 따라 5.0%로 높아졌으며 '85년에는 4.8%로 나타났다.

주요비목별 구성비 추이

단위 : %

구 분	'81	'82	'83	'84	'85
직 접 생 산 비	53.9	53.3	51.6	49.6	49.4
비 료 비	6.7	7.0	6.6	6.4	6.2
농 약 비	3.1	2.6	4.0	3.6	3.7
대 농 구 비	5.7	6.1	6.5	6.4	6.5
노 령 비	29.8	28.7	26.7	26.2	26.5
축 령 비	1.4	1.2	1.0	0.8	0.7
간 접 생 산 비	42.1	42.8	48.4	50.4	50.6
토 지 용 역 비	37.4	37.9	44.5	45.4	45.8
자 본 용 역 비	4.7	4.9	3.9	5.0	4.8
생 산 비 계	100.0	100.0	100.0	100.0	100.0

※ '81 ~ '82 까지 직접생산비에서 조세공과금 및 제부담금 제외

다. 수익성

10a당 수익성은 '85년의 경우 10a당 조수입 372,748원, 생산비 252,140원으로서 순수익은 120,608원으로 32.4%의 수익율을 보이며, 생산비에서 자기노력비와 자기소유 토지용역비를 뺀 경영비는 113,909원이며, 조수입에서 경영비를 뺀 소득은 258,839원으로 69.4%의 소득율을 나타내고 있다.

연도별 10 a 당 수익성 추이

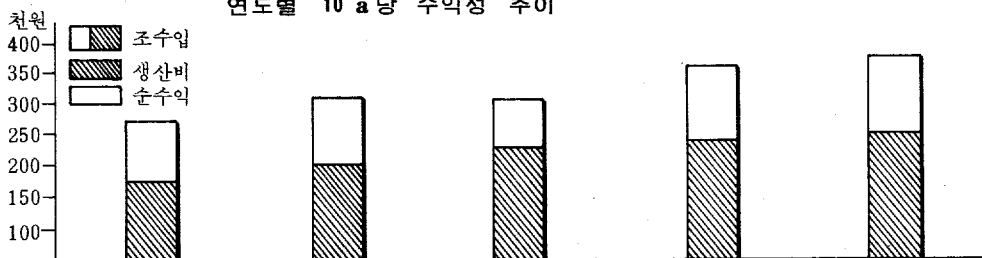

구 분	'81	'82	'83	'84	'85
조 수 입	266,532	308,917	306,571	355,658	372,748
생 산 비	178,169	199,993	227,444	239,421	252,140
순 수 익	88,363	108,924	79,127	116,237	120,608
수 익 율 (%)	33.2	35.3	25.8	32.7	32.4
경 영 비	78,550	91,124	102,096	106,286	113,909
소 득	187,982	217,793	204,475	249,372	258,839
소 득 율 (%)	70.5	70.5	66.7	70.1	69.4

라. 영농규모별 생산비

영농규모별 생산비의 연도별 추이를 보면 '82년까지는 0.5~1.5 ha의 영농규모가 평균생산비 이하로서 최적규모임을 보이거나 영농기계화가 진전됨에 따라 '84년 이후의 최적 영농규모는 1.5 ha 이상으로 나타남으로서 규모의 경제가 작용함을 보여주고 있다.

영농규모별 생산비 추이

단위 : 원/10a당

구 분	전 국 평 균	0.5 ha 미 만	0.5 ~ 1.0	1.0 ~ 1.5	1.5 ~ 2.0	2.0 ha 이 상
'81	178,169 (100.0)	186,570 (104.7)	176,434 (99.0)	175,477 (98.5)	178,623 (100.3)	181,339 (101.8)
'82	199,993 (100.0)	211,350 (105.7)	199,249 (99.6)	197,195 (98.6)	202,011 (101.0)	200,001 (100.0)
'83	227,444 (100.0)	257,324 (113.1)	233,067 (102.5)	223,960 (98.5)	228,277 (100.4)	226,734 (99.7)
'84	239,421 (100.0)	246,964 (103.2)	247,365 (103.3)	239,450 (100.0)	237,111 (99.0)	237,622 (99.2)
'85	252,140 (100.0)	270,356 (110.8)	262,850 (104.2)	253,313 (100.5)	245,373 (97.3)	247,757 (98.3)

마. 비목별 생산비 (변동요인 : 전년대비)

○ 종 묘 비

전체 생산비의 1.4%를 차지하는 종묘비는 종자가격상승과 종자투입량증가('84 : 10.7ℓ/10a → '85 : 10.8ℓ)로 인하여 '84년의 3,237원에서 '85년에는 3,440원으로 6.3% 증가하였다.

○ 비 료 비

전체 생산비의 6.4%에 해당하는 비료비는 '84년의 15,330원에서 '85년에는 15,586원으로 1.7% 증가하였다. 이중 유기질 비료비는 투입량증가('84 : 50.4 kg/10a → '85 : 52.4 kg)로 '84년의 11,072원에서 '85년에는 11,386원으로 2.8% 증가한 반면, 유기질비료비는 투입량감소('84 : 285.2 kg → '85 : 266.4 kg)로 '84년의 4,258원보다 1.4%가 감소한 4,200원으로 나타났다.

○ 농 약 비

농약비는 '84년의 18,525원에서 '85년에는 9,368원으로 9.9% 증가하였는데 이는 생육기중 잦은 호우와 태풍등 기상조건 불량으로 병충해 예방 및 방제를 위한 농약살포량이 증가한데 기인한 것이다.

○ 영농광열비

'85년 영농광열비는 1,448원으로 전년대비 4.0% 감소하였는바 이는 우량 농기계의 보급확대가 주된 요인인 것으로 본다.

○ 기타 제재료비

기타 제재료비는 '84년의 2,980 원에서 '85년에는 2,449 원으로 감소하였는데, 이는 주로 농용비닐 가격 하락 ($\Delta 3.6\%$) 및 자재류 구입가격지수 하락 ($\Delta 1.4\%$) 등에 기인한 것으로 본다.

○ 농 구 비

영농기계화가 진전됨에 따라 전체 생산비에서 차지하는 비중이 점차 커져가고 있는 추세로서, '85년 농구비는 전체생산비의 6.6%에 해당하는 16,850 원으로 전년에 비해 8.4% 증가하였으며, 이중 대농구비가 16,506 원, 소농구비는 344 원으로 전년에 비해 각각 8.3%, 15.8%가 증가한 것으로 나타났다.

○ 영농시설비

전체생산비의 0.4%를 차지하는 영농시설비는 '84년의 1,118 원에서 '85년에는 1,086 원으로 2.9% 감소하였는데 이는 주로 자재류 구입가격지수 하락 ($\Delta 1.4\%$) 과 복합영농으로 인한 영농시설물의 수도작에 대한 사용비율이 낮아진데 기인한 것으로 본다.

○ 수 리 비

수리비는 '84년의 5,844 원에서 '85년에는 5,725 원으로 2.0% 감소하였는데 이는 일부 수해피해농가에 대한 농지개량조합비 감면에 기인한 것으로 본다.

○ 노 력 비

전체생산비의 26.5%에 해당하는 노력비는 '84년의 62,614 원에서 '85년에는 66,871 원으로 6.8% 증가하였는데, 이는 농업노임상승(5.5%)에 기인한 것으로 본다.

○ 축 력 비

축력비는 영농기계화의 진전에 따라 점차 감소추세를 보이고 있어 '84년의 1,902 원에서 '85년에는 1,689 원으로 11.2% 감소하였는데 이는 축력사용시간의 감소(12.5%)에 기인한 것이다.

○ 토지용역비

토지용역비는 '84년의 108,790 원에서 '85년에는 115,594 원으로 6.3% 증가하였는데 이는 임차료의 주된 지불 수단인 쌀(벼)의 가격이 올랐기 때문인 것으로 본다.

○ 자본용역비

전체생산비의 4.8%에 해당하는 자본용역비는 '84년의 12,026 원에서 '85년에는 12,034 원으로 0.1% 증가하였다.

2. 보 리

가. 생 산 비

'85년산 보리생산비 조사결과 10a당 평균생산비는 겉보리가 107,938 원으로 '84년의 97,910 원에 비해 10.2% 증가하였고, 쌀보리는 114,088 원으로 '84년의 111,814 원에 비해 2.0% 증가하였으나, 밀은 96,125 원으로 '84년의 99,791 원에 비해 3.7%가 감소한 것으로 나타났다.

이중 직접생산비는 겉보리의 경우 종묘비, 농약비, 영농광열비, 기타제재료비, 농구비 등의 증가로 전년대비 1.9%가 증가한 70,140 원, 쌀보리는 종묘비, 비료비, 영농광열비, 노력비등이 증가하여 전년대비 0.6%가 증가한 81,042 원으로 집계되었으나, 밀은 제비목이 감소를 보임으로써 전년보다 7.2% 감소한 70,535 원으로 나타났으며, 간접생산비는 겉보리가 37,798 원, 쌀보리는 33,046 원, 밀은 25,590 원으로 전년대비 각각 29.9%, 5.6%, 7.6%의 증가율을 보였다.

보리생산비 주요지표의 연도별 추이

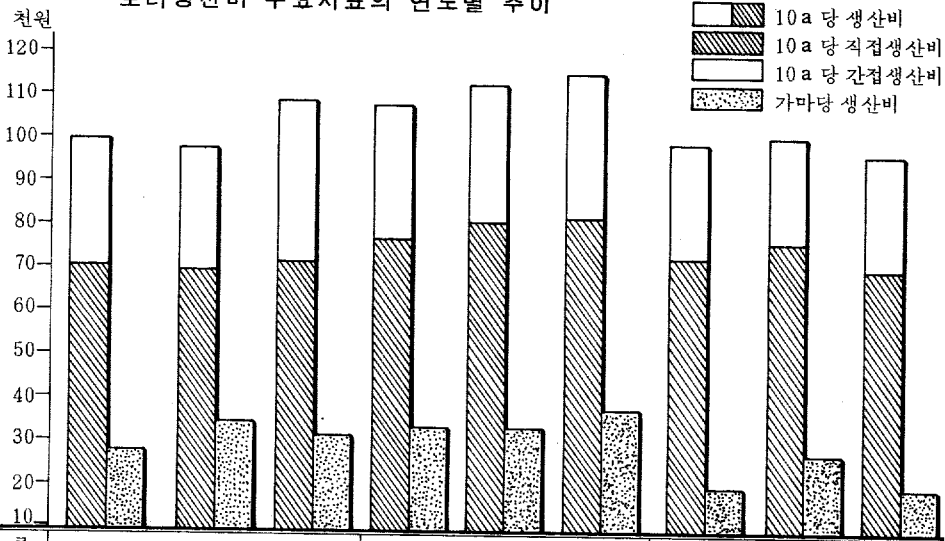

구분	종류 연도별	겉 보 리			쌀 보 리			밀		
		'83	'84	'85	'83	'84	'85	'83	'84	'85
10a	직접생산비	69,755	68,807	70,140	75,407	80,529	81,042	72,212	76,004	70,535
	비료비	16,336	18,339	18,223	19,129	20,466	20,854	16,779	17,971	16,981
	대농구비	10,991	9,254	10,499	11,003	11,808	11,712	10,152	9,244	6,559
	노력비	32,646	31,496	31,548	34,744	37,890	38,559	34,906	38,017	37,206
	기타비목	9,782	9,718	9,870	10,531	10,365	9,917	10,375	10,772	9,789
당	간접생산비	30,476	29,103	37,798	30,768	31,285	33,046	26,160	23,787	25,590
	토지용역비	24,191	23,560	29,494	24,449	25,014	24,396	19,994	18,213	17,989
	자본용역비	6,285	5,543	8,304	6,319	6,271	8,650	6,166	5,574	7,601
생 산 비 계		100,231	97,910	107,938	106,175	111,814	114,088	98,372	99,791	96,125
가마당생산비(정곡 76.5kg)		28,832	33,532	31,079	33,155	33,378	37,593	19,026	27,214	20,617

나. 비목별 구성비

주요 비목별 구성비를 보면 직접생산비는 겉보리 65.0%, 쌀보리 71.0%, 밀 73.4%로서 전년대비 각각 5.3%, 1.0%, 2.8%가 줄었고, 자본용역비는 겉보리 7.7%, 쌀보리 7.6%, 밀 7.9%로 각각 2.1%, 2.0%, 2.3%가 늘어난 것으로 나타났는데, 이는 종전 연 5%를 적용하던 고정자본용역비를 연 10%로 상향 조정함에 따른 것이다.

10 a 당 주요비목별 구성비 추이

단위 : %

구 분	연 도 별			겉 보 리			쌀 보 리			밀		
	'83	'84	'85	'83	'84	'85	'83	'84	'85			
직 접 생 산 비	69.6	70.3	65.0	71.0	72.0	71.0	73.4	76.2	73.4			
비 료 비	16.3	18.7	16.9	18.0	18.3	18.3	17.1	18.0	17.7			
대 농 구 비	11.0	9.5	9.7	10.4	10.6	10.2	10.3	9.3	6.8			
노 력 비	32.6	32.2	29.2	32.7	33.9	33.8	35.5	38.1	38.7			
축 력 비	1.4	1.7	1.2	0.9	1.0	0.8	1.9	2.3	2.4			
간 접 생 산 비	30.4	29.7	35.0	29.0	28.0	29.0	26.6	23.8	26.6			
토 지 용역 비	24.1	24.1	27.3	23.0	22.4	21.4	20.3	18.2	18.7			
자 본 용역 비	6.3	5.6	7.7	6.0	5.6	7.6	6.3	5.6	7.9			
생 산 비 계	100.0	100.0	100.0	100.0	100.0	100.0	100.0	100.0	100.0			

다. 수익성

'85 년산 보리의 10 a 당 수익성을 보면 순수익에 있어서는 겉보리가 23,409 원, 쌀보리 3,737 원, 밀 23,841 원으로 각각 17.8%, 3.2%, 19.9%의 수익율을 보이며, 조수입에서 경영비를 뺀 소득은 겉보리가 81,520 원, 쌀보리 62,186 원, 밀 73,748 원으로 각각 62.1%, 52.8%, 61.5%의 소득율을 보임으로서 수익율에 있어서는 밀이, 소득율은 겉보리가 가장 높았으며, 쌀보리는 수익율과 소득율이 상대적으로 가장 낮게 나타났는데 이는 지난해의 10 a 당 생산량이 쌀보리가 가장 적었던데 기인한 것으로 본다.

※ '85 년 10 a 당 생산량 : 겉보리 254 kg, 쌀보리 222 kg, 밀 343 kg

연도별 10a 당 조수입 및 생산비 추이

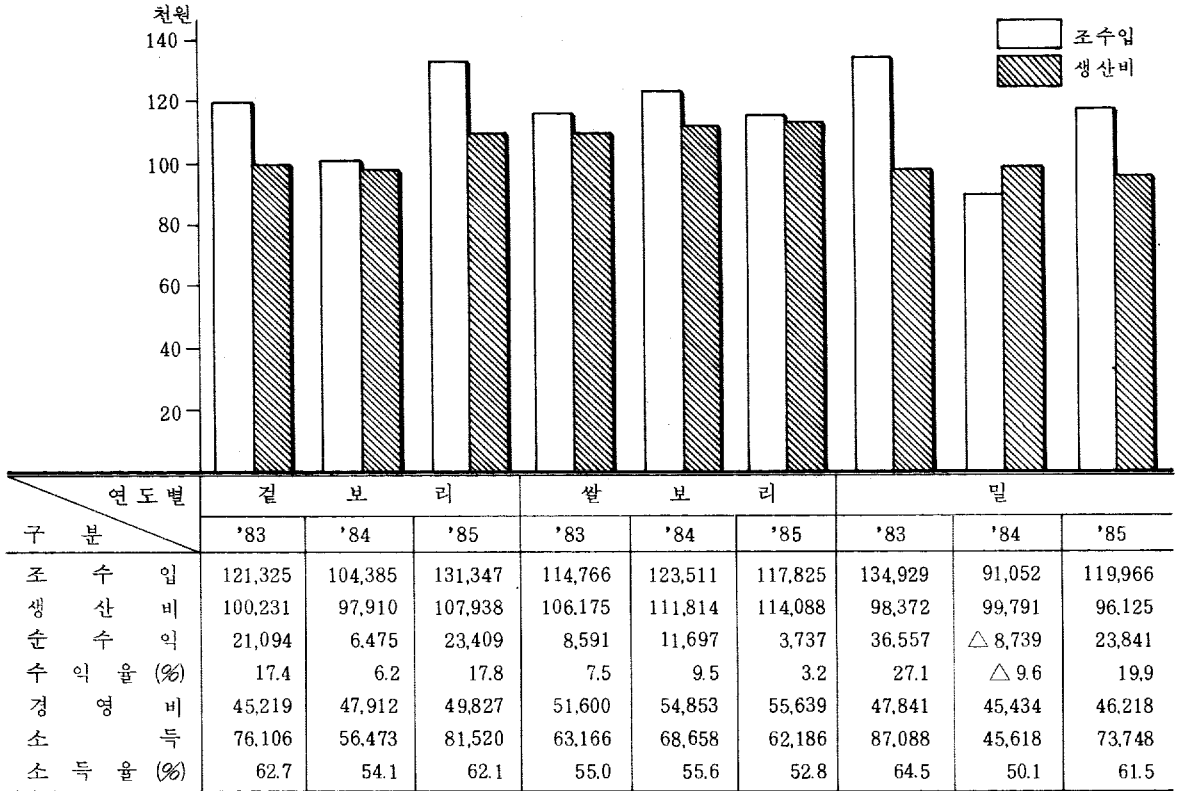

라. 영농규모별 생산비

영농규모별 생산비를 보면 경지규모가 적은 소규모 경영농가일수록 생산비가 많이 들고, 영농규모가 클수록 기계화영농등에 의한 대규모 경영의 이점으로 생산비가 적게 드는 것으로 나타나 규모의 경제가 작용함을 보인다.

영농규모별 생산비

단위 : 원/10a당

종류	연도별	규모별	전국 평균	0.5 ha 미만	0.5 ~ 1.0	1.0 ~ 1.5	1.5 ~ 2.0	2.0 ha 이상
겉보리	'83		100,231 (100.0)	107,228 (107.0)	102,095 (101.9)	103,029 (102.8)	95,682 (95.5)	92,623 (92.4)
	'84		97,910 (100.0)	110,006 (112.4)	100,425 (102.6)	97,232 (99.3)	98,351 (100.5)	86,614 (88.5)
	'85		107,938 (100.0)	122,313 (113.3)	108,092 (100.1)	107,435 (99.5)	101,494 (94.0)	114,791 (106.3)
쌀보리	'83		106,175 (100.0)	112,658 (106.1)	109,900 (103.5)	104,549 (98.5)	104,923 (98.8)	99,570 (93.8)
	'84		111,814 (100.0)	118,828 (106.3)	113,157 (101.2)	112,991 (101.1)	110,664 (99.0)	104,296 (93.3)
	'85		114,088 (100.0)	113,632 (99.6)	115,568 (101.3)	118,002 (103.4)	112,254 (98.4)	104,052 (91.2)
밀	'83		98,372 (100.0)	116,257 (118.2)	98,113 (99.7)	101,181 (102.9)	94,918 (96.5)	97,169 (98.8)
	'84		99,791 (100.0)	109,817 (110.0)	98,396 (98.6)	104,290 (104.5)	99,764 (100.0)	86,380 (86.6)
	'85		96,125 (100.0)	103,838 (108.0)	91,621 (95.3)	98,297 (102.3)	94,586 (98.4)	98,929 (102.9)

마. 비목별 생산비(변동요인 : 전년대비)

○ 종 묘 비

- 1) 결보리 : 종자 사용량 증가와 종자가격 상승으로 전년에 비해 3.0% 증가하였다.
- 2) 쌀보리 : 종자사용량은 감소하였으나 종자가격이 상승하여 전년대비 1.8% 증가하였다.
- 3) 밀 : 종자사용량은 증가하였으나 종자가격이 하락하여 전년에 비해 0.4% 감소하였다.

	결 보 리			쌀 보 리			밀		
	'84	'85	전년대비	'84	'85	전년대비	'84	'85	전년대비
종 묘 비	원 4,297	4,425	3.0 %	4,977	5,066	1.8 %	5,006	4,986	△ 0.4 %
종 자 사 용 량	ℓ 25.6	25.8	0.8	18.9	18.8	△0.5	19.4	20.5	5.7
종 자 가 격	원 31,098	33,903	9.0	30,281	32,905	8.7	21,681	19,946	△ 8.0

○ 비 료 비

- 1) 결보리 : 무기질비료비는 투입량 감소로 2.9% 감소한 반면 유기질비료비는 투입량은 감소하였으나 단가상승으로 2.8%가 증가하여 전체 비료비는 0.6% 감소하였다.
- 2) 쌀보리 : 무기질비료비는 투입량 증가로 2.7% 증가하였고, 유기질비료비도 투입량은 감소하였으나 단가상승으로 0.8%가 증가하여 전체 비료비는 1.9% 증가하였다.
- 3) 밀 : 무기질과 유기질 비료의 투입량이 모두 감소하여 무기질 비료비는 3.5%, 유기질비료비는 8.3%, 전체비료비는 5.5%가 각각 감소한 것으로 나타났다.

	결 보 리			쌀 보 리			밀			
	'84	'85	전년대비	'84	'85	전년대비	'84	'85	전년대비	
비 료 비	18,339	18,223	△ 0.6 %	20,466	20,854	1.9 %	17,971	16,981	△ 5.5 %	
무 기 질	11,057	10,738	△ 2.9	11,973	12,293	2.7	10,351	9,992	△ 3.5	
유 기 질	7,282	7,485	2.8	8,493	8,561	0.8	7,620	6,989	△ 8.3	
투입량 (kg)	무 기 질	52.8	48.8	△ 7.6	59.7	61.1	2.3	48.0	44.8	△ 6.7
	유 기 질	609.2	565.6	△ 7.2	518.2	500.4	△ 3.4	594.1	427.6	△ 28.0

○ 농 약 비

- 1) 결보리의 경우 전체 생산비의 1.1%에 해당하는 농약비는 '84년의 1,168원에서 '85년에는 1,284원으로 9.9%가 증가하였는데 이는 주로 제초제 사용량이 증가한데 기인한 것이다.
- 2) 쌀보리는 '84년 1,702원에서 '85년에는 1,468원으로 13.7%가 감소하였고, 밀은 '84년의 723원에서 '85년에는 599원으로 17.2%가 감소하였는데 이는 병충해발생이 적어 농약사용량이 감소하였기 때문인듯 하다.

○ 노력비

겉보리의 경우 전체 생산비의 29.2%를, 쌀보리와 밀은 각각 33.8%, 38.7%를 차지하며, 전체 비목중 가장 비중이 큰 노력비는 기계화영농에 의해 노동투하시간이 감소하였음에도 불구하고 겉보리와 쌀보리에서 각각 0.2%, 1.8%의 증가를 보였는데 이는 농업노임의 상승에 기인한 것으로 본다.

	겉 보 리			쌀 보 리			밀		
	'84	'85	전년대비	'84	'85	전년대비	'84	'85	전년대비
노 력 비	31,496	31,548	0.2 %	37,890	38,559	1.8 %	38,017	37,206	△ 2.1 %
노동투하시간	46.3	43.2	△ 6.7	57.0	56.4	△ 1.1	55.2	53.5	△ 3.1
농업노임지수	136.2	143.3	5.2	136.2	143.3	5.2	136.2	143.3	5.2

○ 토지용역비

계비목중 노력비 다음으로 비중이 큰 토지용역비는 임차료를 적용한 후 해당 식부지에서 1년간 생산한 작물 총 조수익에 대한 조사작물 조수익의 “부담비율”을 적용하여 계상하는데 겉보리는 조수익이 25.8% ('84:104,385원/10a → '85:131,347원)로 크게 증가하여 부담비율이 커짐으로써 '84년의 23,560원에서 '85년에는 29,494원으로 25.2%가 증가한 반면, 쌀보리는 조수익이 4.6% ('84:123,511/10a → '85:117,825원) 감소하여 부담비율이 낮아짐으로써 '84년의 25,014원보다 2.5%가 감소한 24,396원으로 나타났다.

○ 자본용역비

겉보리는 '84년의 5,543원에서 '85년에는 8,304원으로 쌀보리는 '84년의 6,271원에서 '85년에는 8,650원으로, 밀은 '84년의 5,574원에서 '85년에는 7,601원으로 늘어나 각각 49.8%, 37.9%, 36.4%의 큰 증가율을 보였는데 이는 종전 연 5%를 적용하던 고정자본용역비를 연 10%로 상향 조정하였음에 따른 것이다.

III. 조 사 결 과

Results of Survey

쌀 10 a 당 생산 비

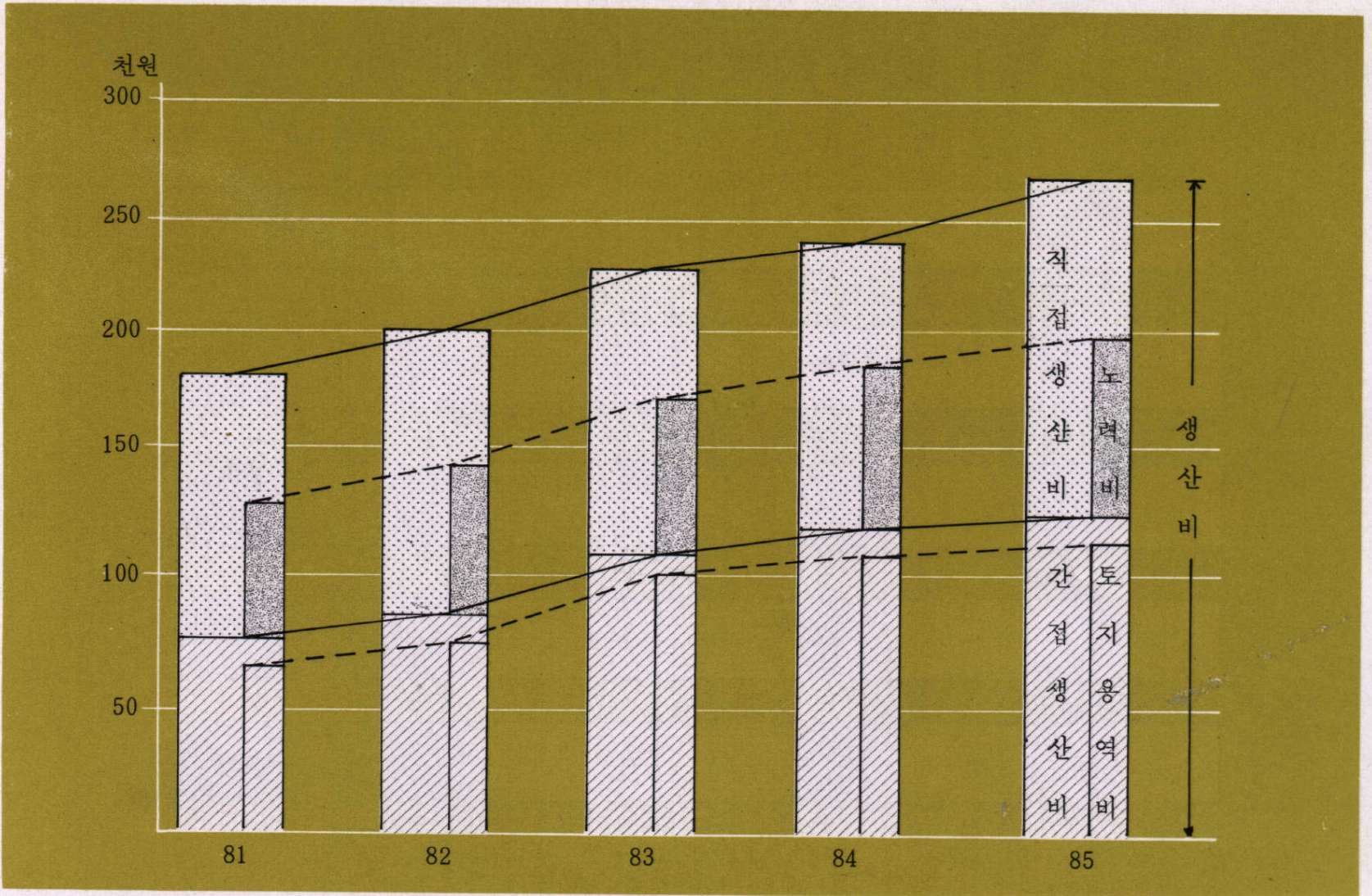

쌀 10 a 당 수익 성

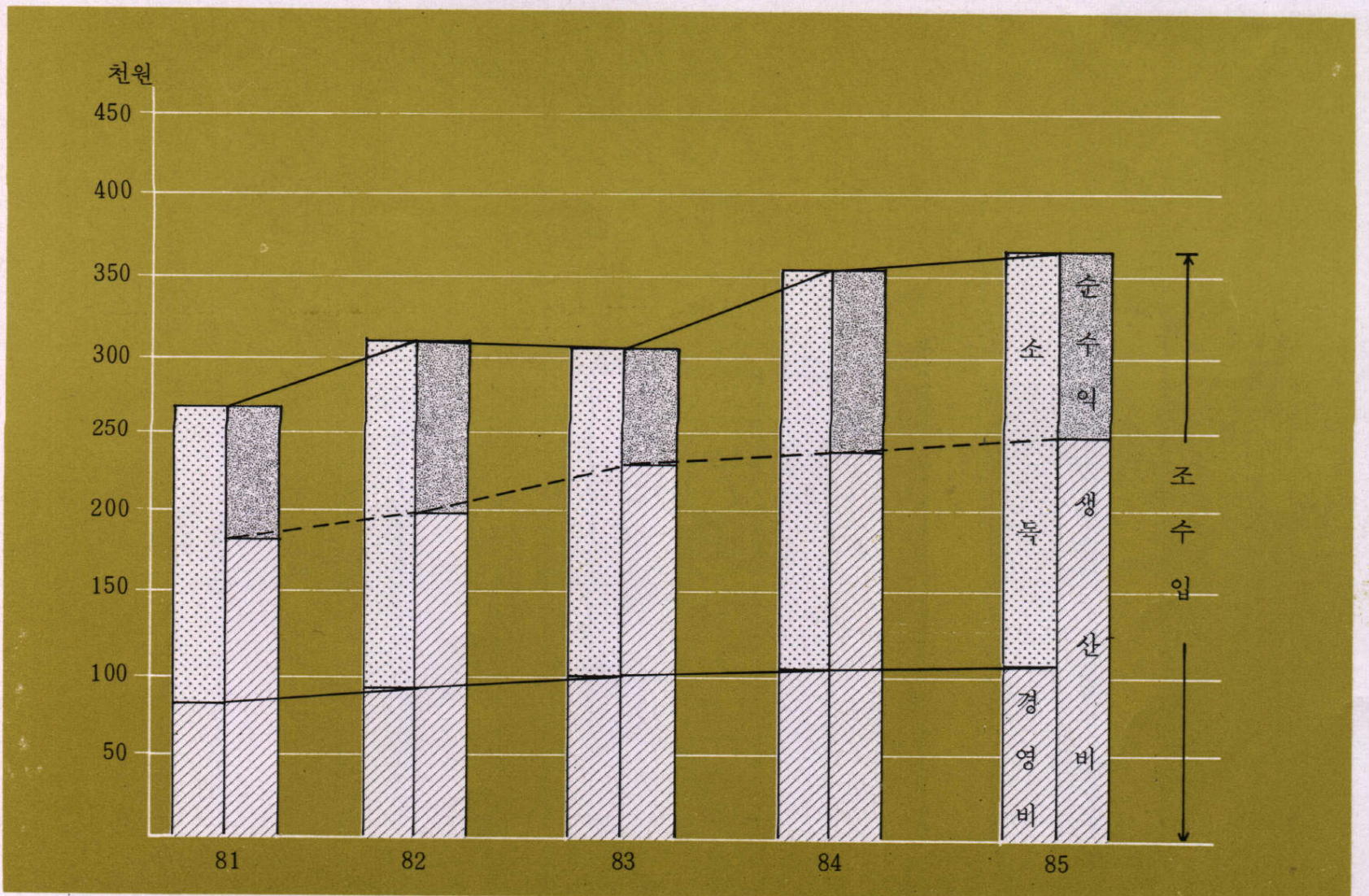

쌀 10 a 당 생산 비

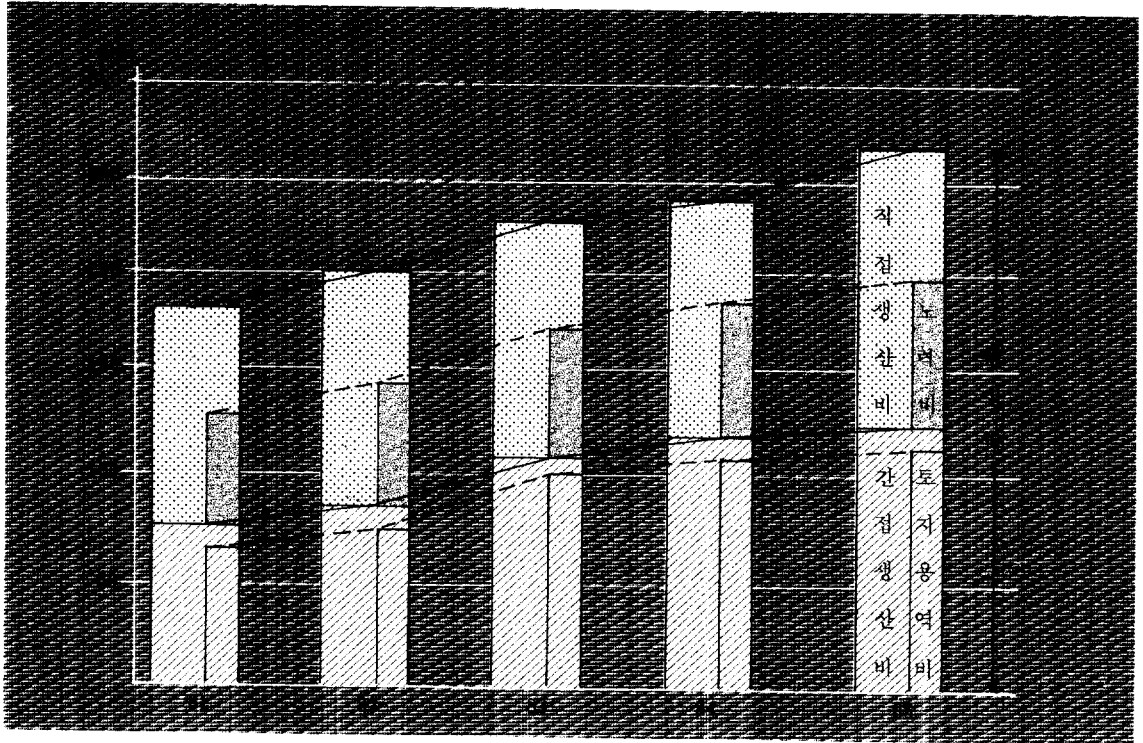

쌀 10 a 당 수익성

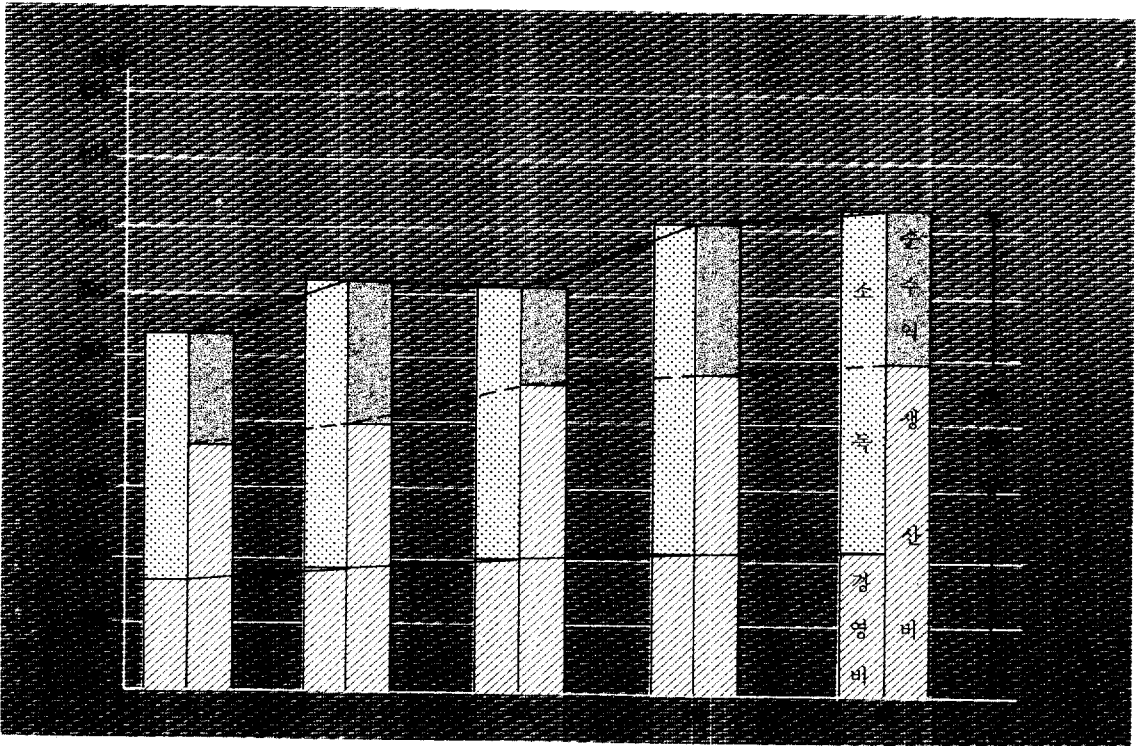

쌀 생산비비목별 구성비

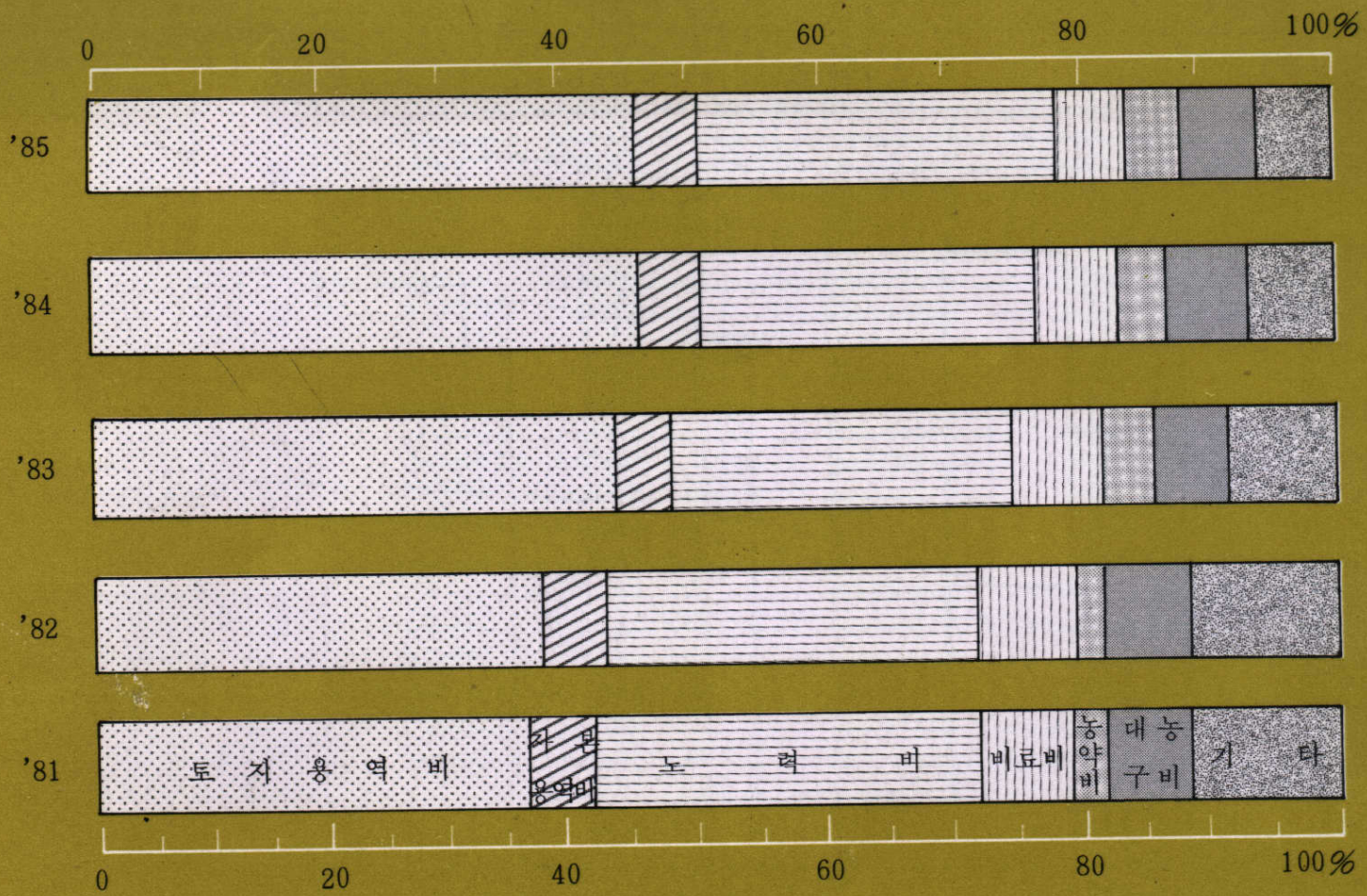

쌀 영농 규모별 생산비

(10a 당)

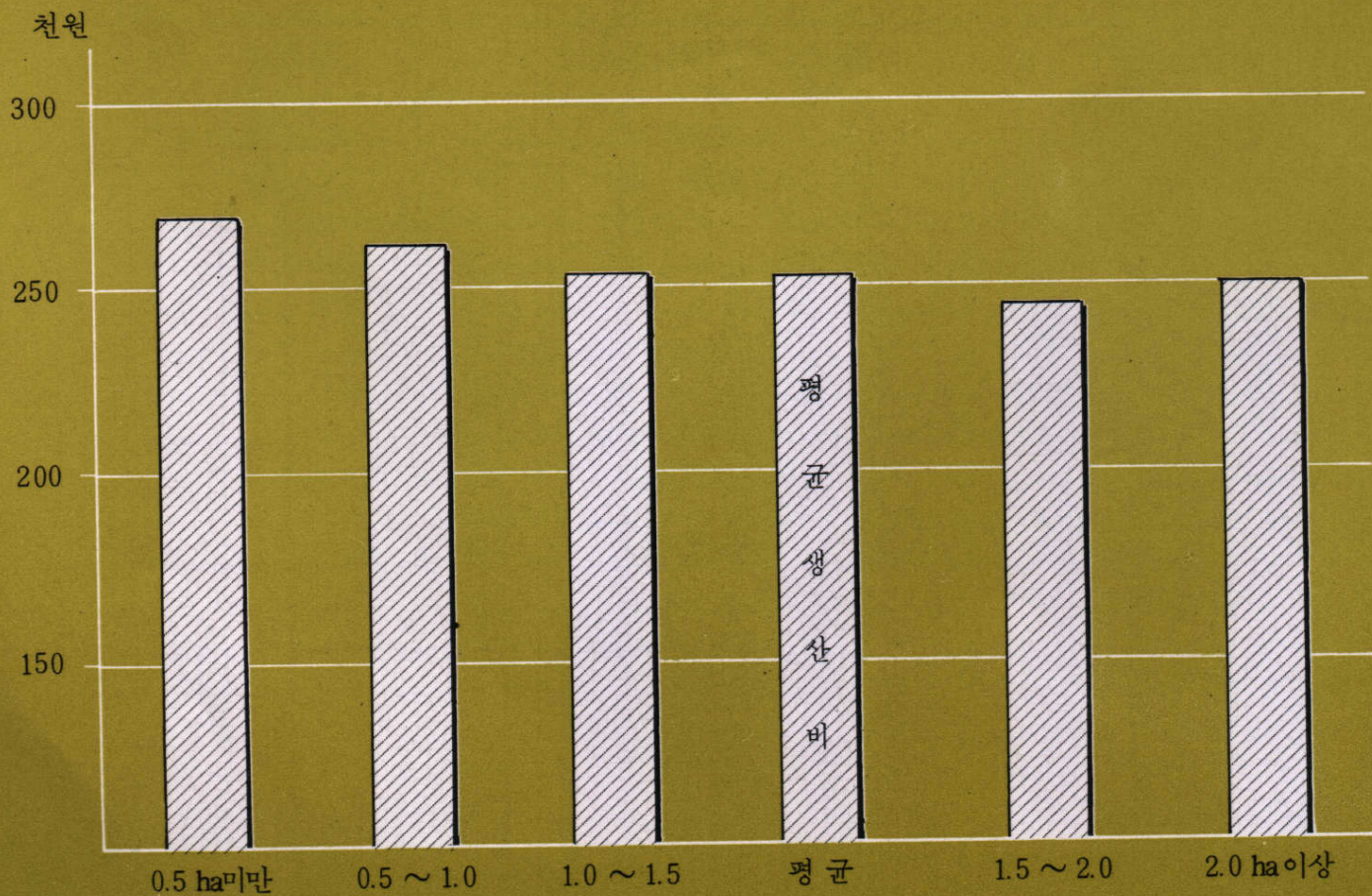

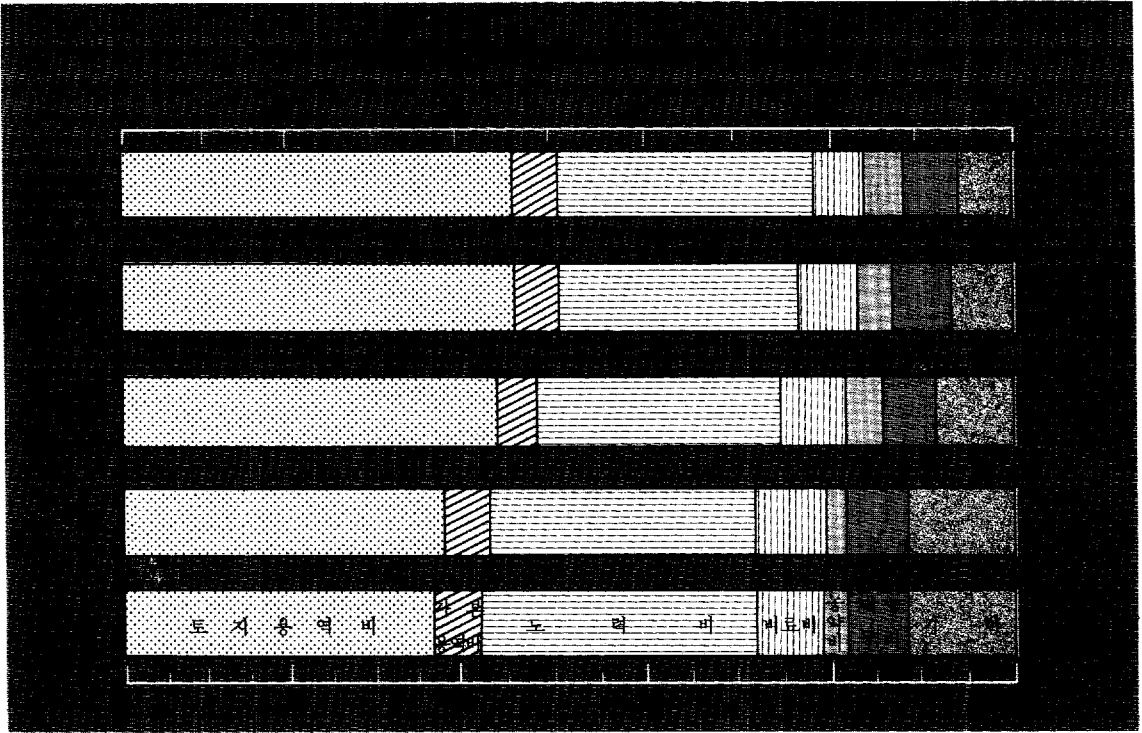

쌀영농규모별생산비

(10a 당)

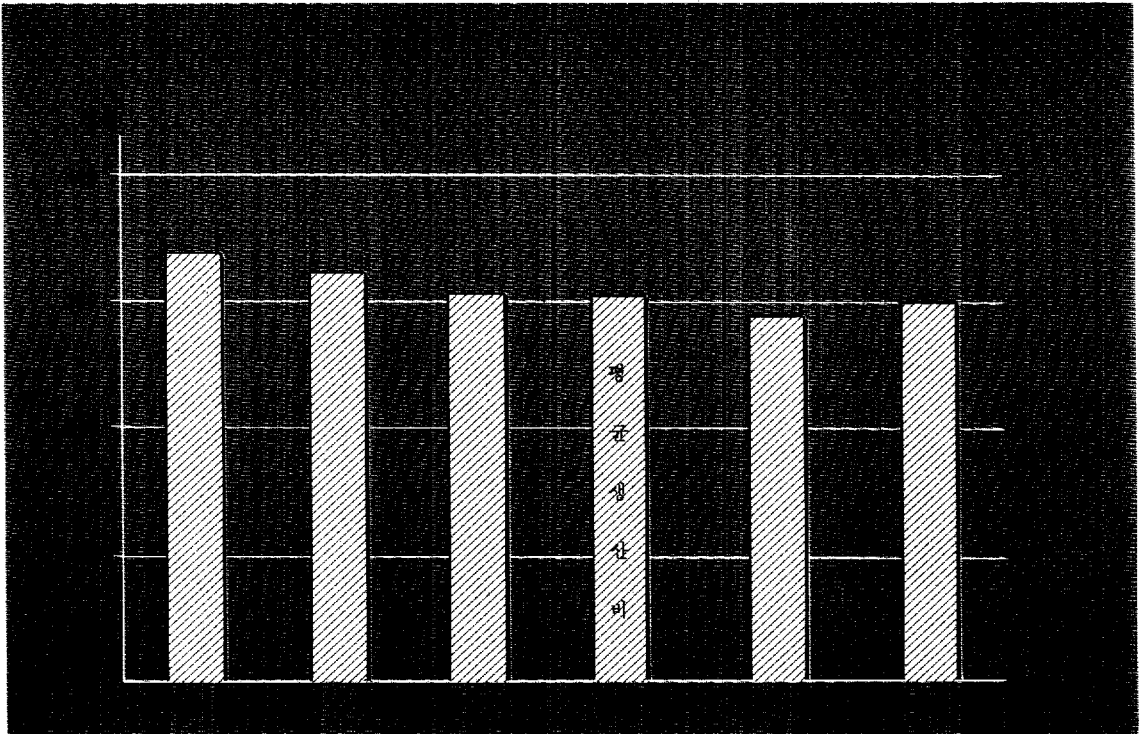

보리 10 a 당 생산비

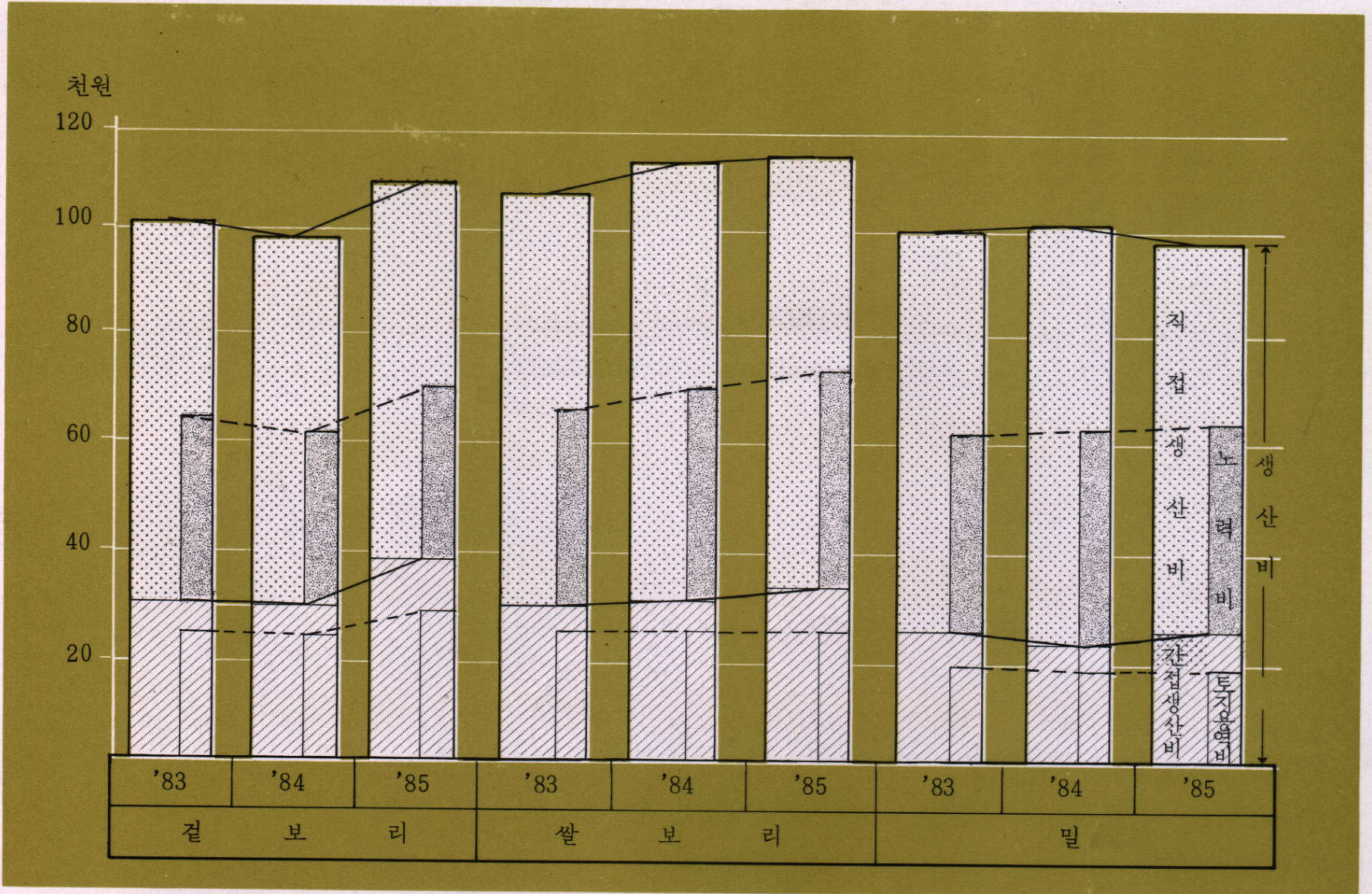

보리 10a 당 조수입 및 생산비

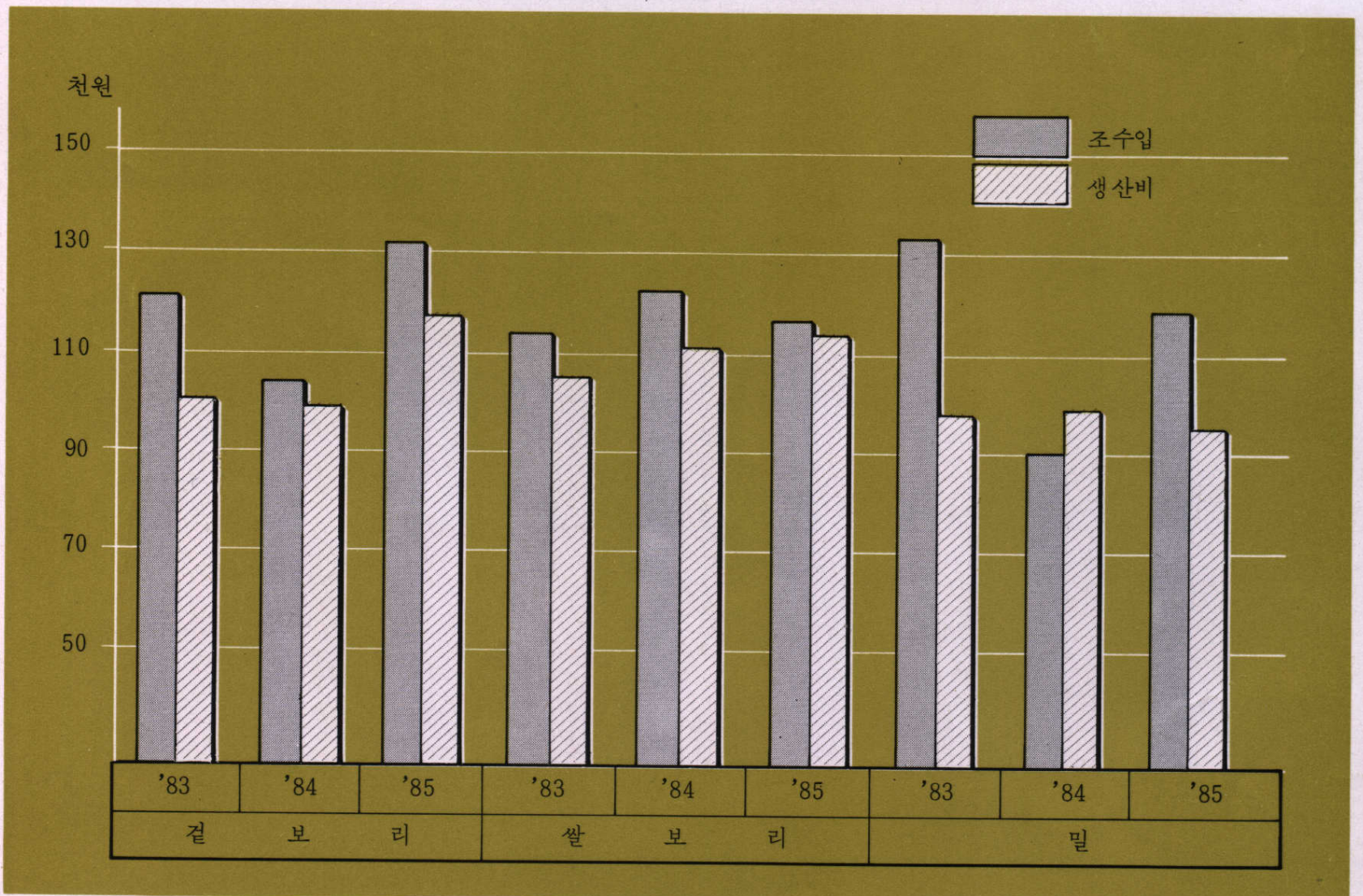

보 리 10 a 당 생 산 비

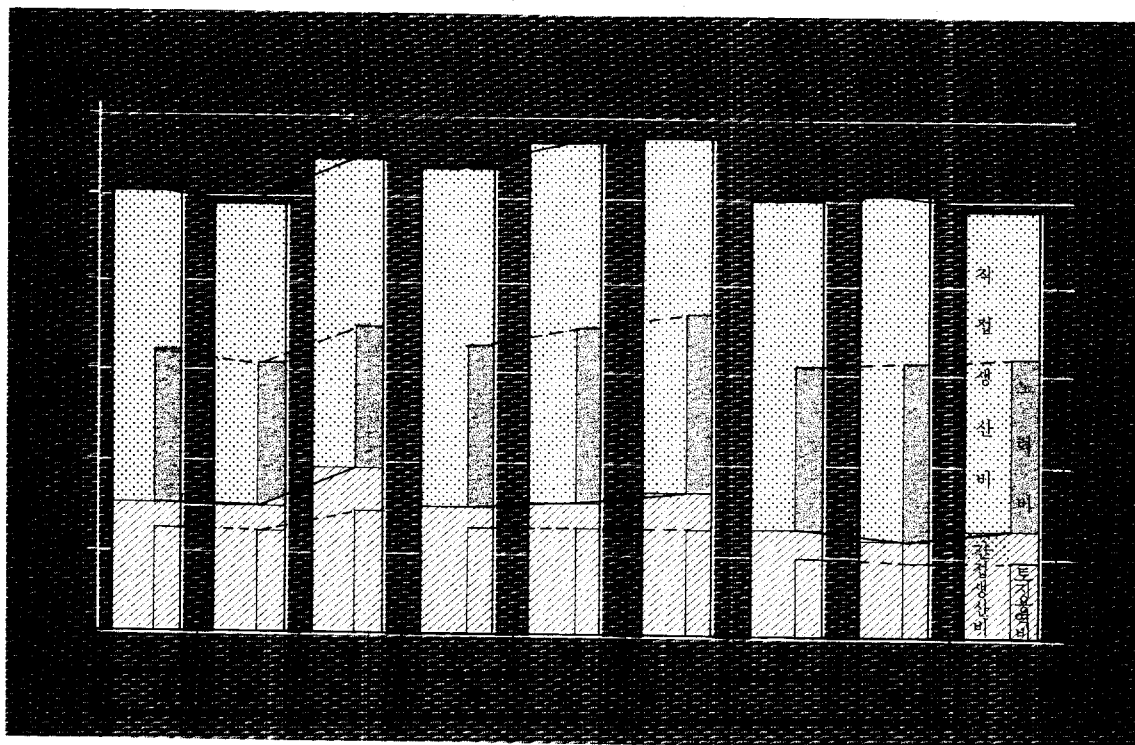

보리10a당조수입및생산비

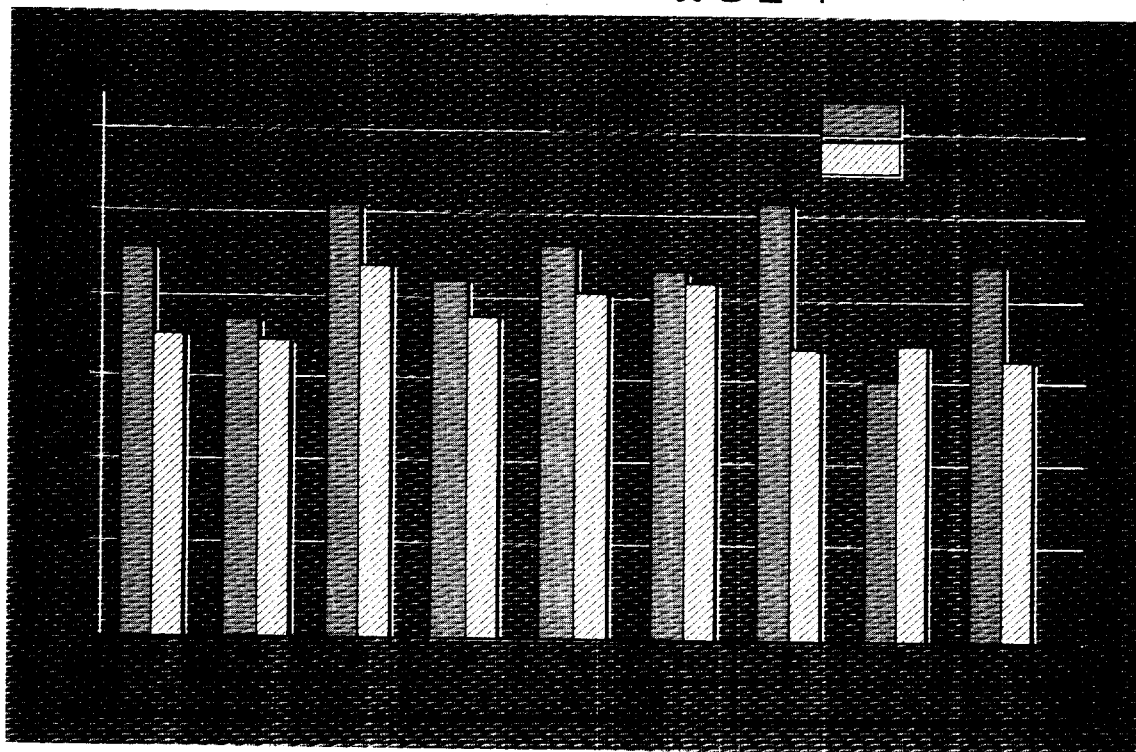

1. 쌀 생산비

The Production Cost of Rice

쌀 생산비 (10a당)

The Production Cost of Rice (Per 10a)

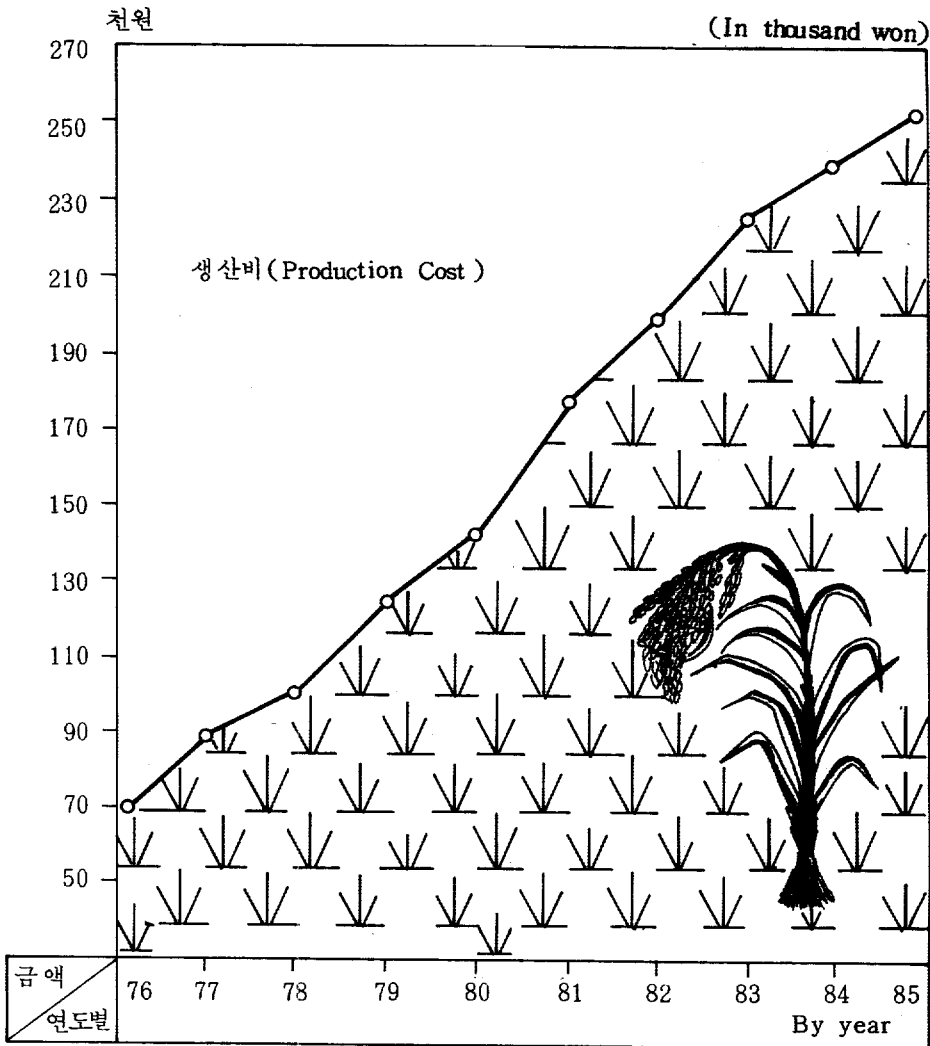

1-1. 쌀 생산비조사 Outline of Management of Rice Production

연도별 By year	조사호수 Sample Size	경 영 경 지 (평)							
		합 Total				차 용 지 Borrowed Land			
		계 Total	논 Paddy	밭 Upland	수원지 Orchard	소계 Sub- Total	논 Paddy	밭 Upland	수원지 Orchard
		전				국			
'76	2 137	3 097	1 943	992	162	412	260	143	9
'77	2 937	3 136	2 100	850	186	534	348	149	37
'78	2 873	3 201	2 178	855	168	578	405	159	14
'79	2 767	3 219	2 213	847	159	617	445	159	13
'80	2 328	3 261	2 306	797	158	677	498	164	15
'81	2 563	3 290	2 345	794	151	719	534	171	14
'82	2 534	3 394	2 419	830	145	824	601	203	20
'83	845	4 619	3 517	931	171	1 093	853	225	15
'84	926	4 622	3 469	974	179	1 285	992	271	22
'85	1 246	4 353	3 207	957	189	1 257	945	286	26
		경 지 규 모 별							
0.5 ha미만 Less than 0.5 ha	28	1 359	1 200	148	11	344	288	56	0
0.5 ~ 1.0	309	2 408	1 901	433	74	712	570	130	12
1.0 ~ 1.5	429	3 787	2 818	845	124	1 147	887	242	18
1.5 ~ 2.0	271	5 174	3 797	1 150	227	1 536	1 151	358	27
2.0 ha이상 More than 2.0 ha	209	7 727	5 438	1 820	469	2 047	1 439	543	65

농가경영개황(호당평균)

Cost Survey Farm(Per F.Household)

Cultivated Land (Pyeong)				식부지(평) Planting(Pyeong)			생산량(조곡) Yield (Unhulled Grain)				
자작지				계	차용지	자작지	주산물		부산물		가액계원
Owned Land							Main Products	By-Products		Total Value	
소계	논	밭	수원지	Total	Borrowed Land	Owned Land	수량(㏄)	가액(원)	수량(㏄)	가액(원)	Total Value (Won)
Sub-Total	Paddy	Upland	Orchard	Total	Borrowed Land	Owned Land	Quantity	Value (Won)	Quantity	Value (Won)	Total Value (Won)

Average

2 685	1 683	849	153	1 831	244	1 587	3 230.0	676 038	3 687	43 645	719 683
2 602	1 752	701	149	1 979	321	1 658	4 024.3	922 996	3 952	55 769	978 765
2 623	1 773	696	154	2 044	376	1 668	3 575.5	974 016	3 888	57 393	1 031 409
2 602	1 768	688	146	2 094	430	1 664	3 712.5	1 255 183	3 843	66 014	1 321 197
2 584	1 808	633	143	2 205	488	1 717	2 725.6	1 208 190	3 869	80 248	1 288 438
2 571	1 811	623	137	2 234	521	1 713	3 878.5	1 882 230	4 340	102 130	1 984 360
2 570	1 818	627	125	2 191	555	1 636	4 161.3	2 132 092	4 258	104 826	2 236 918
3 526	2 664	706	156	2 675	706	1 969	5 428.7	2 578 921	5 427.1	132 290	2 711 211
3 337	2 477	703	157	2 717	821	1 896	5 769.3	3 017 852	5 939.6	176 531	3 194 383
3 096	2 262	671	163	2 499	819	1 680	5 226.5	2 898 132	5 476.7	181 241	3 079 373

By Size of Cultivated Land

1 015	912	92	11	1 749	801	948	3 730.7	2 085 938	3 970.5	125 416	2 211 354
1 696	1 331	302	63	1 841	680	1 161	3 831.4	2 131 494	4 074.9	134 769	2 266 263
2 640	1 931	603	106	2 224	785	1 439	4 613.4	2 557 116	4 894.5	157 440	2 714 556
3 638	2 646	792	200	2 764	887	1 877	5 742.4	3 174 693	6 052.8	202 017	3 376 710
5 680	3 999	1 277	404	3 794	1 011	2 783	8 078.7	4 481 768	8 199.3	279 343	4 761 111

1-2. 쌀 생 Production Cost

단위: 원

연도별 By Year	종묘비 Seed & Seedling			비료 Fertilizer				
	소계 Sub-Total	구입 Purchase	자급 Self-Supply	소계 Sub-Total	무기질 Gov't Fert.	유기질 Farm Manure		
						구입 Purchase	자급 Self-Supply	
	전 국							
'82	3 062	-	-	13 989	10 115	3 874	-	-
'83	3 174	722	2 452	15 030	10 784	4 246	256	3 990
'84	3 237	568	2 669	15 330	11 072	4 258	253	4 005
'85	3 440	543	2 897	15 588	11 286	4 200	192	4 008
	경 지 규 모 별							
0.5ha미만 Less than 0.5ha	3 677	1 088	2 589	15 023	12 328	2 695	308	2 387
0.5 ~ 1.0	3 458	476	2 982	15 322	11 078	4 244	162	4 082
1.0 ~ 1.5	3 437	528	2 909	15 813	11 384	4 429	208	4 221
1.5 ~ 2.0	3 470	636	2 834	15 325	11 170	4 155	149	4 006
2.0ha이상 More than 2.0ha	3 388	487	2 901	15 779	11 753	4 026	225	3 801

※ 토지용역비 인차료 기준
(Production Cost of Which the item of Land Service has been estimated at rent or estimated rent)

산 비 (10a당)
of Rice (Per 10a)

농 약 비 Agricultural Medicines	기 타 제 재 료 비 Other Materials			영 농 광 열 비 Light & Fuels	수 리 비 Irrigation		
	소 계	구 입	자 급		소 계	감 가 상 자 비	수 리 · 유 지 임 차 료
	Sub -Total	Purchase	Self-Supply		Sub-Total	Depreciation	Repair, Main- tenance & Hire

Average

5 263	4 742	-	-	-	6 189	-	-
9 056	3 273	2 947	326	1 540	5 691	17	5 674
8 525	2 980	2 666	314	1 509	5 844	19	5 825
9 368	2 449	2 157	292	1 448	5 725	31	5 694

By Size of Cultivated Land

12 975	2 297	2 019	278	368	6 947	-	6 947
9 286	2 482	2 169	313	915	5 733	58	5 675
9 000	2 643	2 313	330	1 200	4 981	33	4 948
9 668	2 491	2 193	298	1 577	5 677	18	5 659
9 365	2 162	1 933	229	2 079	6 583	24	6 559

1-2. 쌀 생
Production Cost

단위: 원

연도별 By Year	농구비 Agricultural Implements							영농
	소계 Sub-Total	대 Large	중 농구		소 Small	중구 농구		소계 Sub-Total
			감가상각비 Depreciation	수리·유지·임차료 Repair, Maintenance & Hire		구입 Purchase	자급 Self-Supply	
전 국								
'82	12 537	12 231	-	-	306	-	-	968
'83	15 301	14 787	5 583	9 204	514	509	5	1 359
'84	15 546	15 249	5 926	9 323	297	294	3	1 118
'85	16 850	16 506	6 090	10 416	344	344	-	1 086
경 지 규 모 별								
0.5 ha 미만 Less than 0.5 ha	17 408	16 778	3 733	13 045	630	630	-	1 452
0.5 ~ 1.0	18 037	17 606	4 623	12 983	431	431	-	1 541
1.0 ~ 1.5	16 513	16 160	4 943	11 217	353	353	-	1 114
1.5 ~ 2.0	15 238	14 896	6 001	8 895	342	342	-	937
2.0 ha 이상 More than 2.0 ha	17 891	17 636	8 750	8 886	255	255	-	846

* 토지용역비 일차로 기준

산 비 (10a당)
of Rice (Per 10a)

시설비		축력비			노력비			In Won
Buildings		Animal			Labor			
감가상각비	수리·유지 임차료 Repair, Main- tenance & Hire	소 계	자 가	고 용	소 계	사 가	고 용	
Depreciation		Sub-Total	Self- Supply	Hired	Sub-Total	Self- Service	Hired	

Average

-	-	2 431	1 466	965	57 431	45 388	12 043
1 125	234	2 270	1 439	831	60 759	42 822	17 937
1 079	39	1 902	1 304	598	62 614	45 309	17 305
1 050	36	1 689	1 154	535	66 871	48 473	18 398

By Size of Cultivated Land

1 371	81	2 191	1 200	991	77 263	54 573	22 690
1 514	27	1 707	910	797	73 244	52 405	20 839
1 073	41	1 971	1 336	635	69 902	52 374	17 528
905	32	1 599	1 159	440	65 195	48 057	17 138
808	38	1 388	1 102	286	59 595	40 974	18 621

1-2. 쌀 생 Production Cost

단위 : 원

연 도 별 By Year	비목합계 Item Total	부산물생산비 Cost of By-Products	기초생산비 Basic Prod. Cost	토 지 용 역 비 Land Service			자 본 Capital	
				소 계 Sub-Total	자 가 Self-Service	차 용 Hired	소 계 Sub-Total	유동자본 Liquid Capital
전 국								
'82	106 612	9 378	97 234	104 250	-	-	9 697	-
'83	117 453	11 098	106 355	101 143	73 677	27 466	8 848	5 537
'84	118 605	13 231	105 374	108 790	75 800	32 990	12 026	5 579
'85	124 512	14 840	109 672	115 594	77 724	37 870	12 034	5 867
경 지 규 모 별								
0.5 ha미만 Less than 0.5 ha	139 601	15 843	123 758	127 194	65 791	61 403	12 561	6 724
0.5 ~ 1.0	131 725	15 631	116 094	118 092	72 971	45 121	13 033	6 276
1.0 ~ 1.5	126 574	14 691	111 883	114 800	74 215	40 585	11 938	6 026
1.5 ~ 2.0	121 177	14 679	106 498	112 644	77 769	34 875	11 551	5 713
2.0 ha이상 More than 2.0 ha	119 076	14 536	104 540	116 826	86 049	30 777	11 855	5 474

* 토지용역비 임차료 기준

산 비 (10a당) <계속>

of Rice (Per 10a)

In Won

용역비 Service	생 산 비 Production Cost					조세공과금 Taxes & Public Charges	제 부담금 Other Charges	생 산 량 (조곡) Yield (Unhulled Grain)	
	고정자본 Fixed Capital	부산물생산비 공 Subtracted Cost of By-Products	부산물생산비 Not Subtracted Cost of By-Products					주 산 물 Main Prod (kg)	부 산 물 By-Prod (kg)
			소 계 Sub-Total	내 급 비 Self-Service	경 영 비 Management Expenditures				

Average

-	211 181	220 559	129 434	91 125	7 222	612	575	588
3 311	216 346	227 444	125 347	102 097	9 278	1 509	614	614
6 447	226 190	239 421	133 135	106 286	9 378	666	643	661
6 167	237 300	252 140	138 231	113 909	2 713	800	632	662

By Size of Cultivated Land

5 837	263 513	279 356	132 925	146 431	2 146	749	645	686
6 757	247 219	262 850	138 409	124 441	1 796	900	629	669
5 912	238 621	253 312	138 527	114 785	1 980	624	627	665
5 838	230 693	245 372	137 377	107 995	3 226	502	628	662
6 381	233 221	247 757	138 878	108 879	3 804	438	644	653

1-3. 쌀 생
Production Cost

단위 : 원

연 도 별 By Year	종 묘 비 Seed & Seedling	비 료 비 Fertilizer			농 약 비 Agricultural Medicines	기타계재료비 Other Materials	영농광열비 Light & Fuels
		소 계 Sub-Total	무 기 질 Gov't Fert.	유 기 질 Farm Manure			
			전	국			
'74	602	2 009	1 356	653	722	416	-
'75	797	3 633	2 581	1 052	1 780	667	-
'76	975	6 339	5 170	1 169	1 898	1 121	-
'77	1 197	6 537	5 210	1 327	2 077	1 729	-
'78	1 359	6 857	5 178	1 679	2 865	2 277	-
'79	1 593	7 277	5 011	2 266	3 899	2 479	-
'80	2 010	8 610	5 981	2 629	5 325	3 164	-
'81	2 747	11 943	8 635	3 308	5 523	3 830	-
'82	3 062	13 989	10 115	3 874	5 263	4 742	-
'83	3 174	15 030	10 784	4 246	9 058	3 273	1 540

※ 토지용역비 지가기준
(Production Cost of Which the item of Land Service has been estimated at 5% of the price of Land)

산 비 (10a당)
of Rice (Per 10a)

In Won

수 리 비 Irrigation	농 구 비 Agr. Implement			영농시설비 Buildings	축 력 비 Animal			노 소 계 Sub-Total
	소 계 Sub-Total	대 농 구 Large	소 농 구 Small		소 계 Sub-Total	자 급 Self-Supply	차 용 Hired	

Average

987	1 222	1 161	61	353	1 053	634	419	12 172
1 089	1 858	1 774	84	391	1 160	694	466	16 631
1 401	2 739	2 632	107	505	1 476	921	555	18 793
2 190	4 139	4 008	131	711	1 425	841	584	21 472
2 438	5 416	5 274	142	754	1 765	1 140	625	26 552
3 284	6 798	6 581	217	864	2 058	1 417	641	37 070
3 728	7 506	7 273	233	720	2 517	1 573	944	44 863
5 221	10 447	10 165	282	804	2 432	1 393	1 039	53 145
6 189	12 537	12 231	306	968	2 431	1 466	965	57 431
5 691	15 301	14 787	514	1 359	2 270	1 439	831	60 759

1-3. 쌀 생

Production Cost

단위: 원

연 도 별 By Year	력 비 Labor		비 목 합 계 Item Total	부 산 물 생 산 비 Cost of By-Products	기 초 생 산 비 Basic Prod. Cost	토 지 용 역 Land Service	
	자 가 Self- Service	고 용 Hired				소 계 Sub-Total	식 부 지 Planting
			전		국		
'74	8 061	4 111	20 174	2 048	18 126	16 260	16 046
'75	9 790	6 841	29 041	3 681	25 360	22 775	22 547
'76	10 986	7 807	36 970	4 377	32 593	31 655	31 385
'77	14 097	7 375	44 080	5 123	38 957	42 365	41 992
'78	17 630	8 922	52 983	6 057	46 926	47 456	47 047
'79	27 434	9 636	69 197	6 306	62 891	50 576	50 096
'80	35 139	9 724	84 235	9 440	74 795	52 874	52 561
'81	42 208	10 937	103 056	9 221	93 835	66 681	66 302
'82	45 388	12 043	114 446	9 378	105 068	75 850	75 457
'83	42 922	17 937	117 453	11 107	106 346	101 328	101 326

* 토지용역비 지가기준

산 비 (10a당)
of Rice (Per 10a)

In Won

비 식부지의 Other Planting	자본용역비 Capital Service	생 산 비 Production Cost				조세공과금 Taxes & Public Charges	제 부 담 금 Other Charges	생 산 량(조 곡) Yield (Unhulled Grain)	
		부산물생 비 Subtracted Cost of By- Products	부산물생 산 비 불공제 Not Subtracted Cost of By-Products					주 산 물 Main Prod. (kg)	부 산 물 By-Prod (kg)
			소 계 Sub-Total	내 급 비 Self- Service	경 영 비 Management Expenditures				

Average

214	1 210	35 596	37 644	22 039	15 605	442	196	455.4	571
228	1 475	49 610	53 291	31 389	21 902	832	203	443.4	549
270	2 010	66 258	70 635	39 780	30 855	1 440	283	530.0	604
373	2 475	83 797	88 920	51 596	37 324	2 169	434	613.8	599
409	3 164	97 546	103 603	60 082	43 521	2 267	433	524.5	570
480	5 657	119 124	125 430	73 794	51 636	3 285	590	532.0	551
313	6 643	134 312	143 752	82 333	61 419	5 273	519	370.9	526
379	8 432	168 948	178 169	99 619	78 550	6 276	688	520.9	583
393	9 697	190 615	199 993	108 869	91 124	7 222	612	574.7	588
-	8 848	216 520	227 627	124 466	103 161	9 406		613.9	614

1-4. 쌀 생
Production Cost of

단위: 원

연도별 By Year	종묘 및秧苗 Seed & Seedling			비 비	
	소계	구입	자급	소계	무기질
	Sub - Total	Purchase	Self-Supply	Sub - Total	Gov't Fert
'83	548	125	423	2 585	1 841
'84	529	93	436	2 505	1 809
'85	569	90	479	2 576	1 882

연도별 By Year	자급 Self-Supply	영농광열비 Light & Fuels	수리비 Irrigation		
			소계	감가상각비	수리·유지·임차료
			Sub - Total	Depreciation	Repair, Maintenance & Hire
'83	54	274	979	3	976
'84	51	246	955	3	952
'85	48	239	946	5	941

* 토지용역비 임차료기준
(Production Cost of Which the item of Land Service has been estimated at rent or estimated rent)

산 비 (정곡80kg당)
Rice (Per Hulled Grain 80kg)

				In Won	
료 비 Fertilizer			농 약 비 Agricultural Medicines	기 타 제 재 료 비 Other Materials	
유 기 질 Farm Manure	구 입 Purchase	자 급 Self - Supply		소 계 Sub - Total	구 입 Purchase
744	45	699	1 566	548	494
696	41	655	1 393	487	436
694	32	662	1 548	405	357

농 구 비 Agricultural Implements					
소 계 Sub - Total	대 농 구 Large	감 가 상 자 비 Depreciation	수 리 · 유 지 · 임 차 료 Repair, Maintenance & Hire	소 농 구 Small	구 입 Purchase
2 624	2 545	961	1 584	79	78
2 540	2 491	968	1 523	49	49
2 786	2 729	1 007	1 722	57	57

1-4. 쌀 생
Production Cost of

단위: 원

연도별 By Year	영농시설비 Buildings			수리·유지·임차료 Repair, Maintenance & Hire	축 소계 Sub - Total
	자급 Self - Supply	소계 Sub - Total	감가상각비 Depreciation		
'83	1	235	194	41	392
'84	-	183	177	6	311
'85	-	179	173	6	279

연도별 By Year	비목합계 Item Total	토지용역비 Land Service			자본 소계 Sub - Total
		소계 Sub - Total	자가 Self - Service	차용 Hired	
'83	20 206	17 425	12 693	4 732	1 527
'84	19 381	17 777	12 386	5 391	1 966
'85	20 580	19 106	12 847	6 259	1 989

* 토지용역비·임차료기준

산 비 (정곡80kg당)
Rice (Per Hulled Grain 80kg)

In Won

역 Animal		노 력 Labor		
자 가	고 용	소 계	자 가	고 용
Self-Supply	Hired	Sub-Total	Self-Service	Hired

248 144 10 455 7 369 3 086

213 98 10 232 7 404 2 828

191 88 11 053 8 012 3 041

용 Service		생 산 비 Production Cost	조 세 공 과 금 Taxes & Public Charges	제 부 담 금 Other Charges
유 동 자 본 Liquid Capital	고 정 자 본 Fixed Capital			

955 572 39 158 1 697 276

912 1 054 39 124 1 532 109

970 1 019 41 675 449 99

1-5. 쌀 생 Production Cost of

단위 : 원

연 도 별 By Year	종 묘 비 Seed & Seedling	비 료 비 Fertilizer			농 약 비 Agricultural Medicines	기타제재료비 Other Materials
		소 계 Sub- Total	무 기 질 Gov't Fert.	유 기 질 Farm Manure		
'74	147	490	331	159	176	101
'75	200	911	647	264	448	167
'76	205	1 331	1 085	246	398	236
'77	217	1 183	943	240	376	313
'78	288	1 453	1 097	356	607	482
'79	333	1 520	1 047	473	814	518
'80	603	2 579	1 792	787	1 595	948
'81	586	2 547	1 842	705	1 178	817
'82	592	2 705	1 956	749	1 018	917
'83	548	2 585	1 841	744	1 588	548

연 도 별 By Year	노 력 비 Labor	비 목 합 계 Item- Total	부산물생산비 Cost of By-Products	기초생산비 Basic Prod. Cost	토
					소 계 Sub- Total
'74	2 970	4 920	500	4 420	3 968
'75	4 171	7 281	924	6 357	5 707
'76	3 944	7 759	933	6 826	6 643
'77	3 887	7 980	927	7 053	7 670
'78	5 625	11 223	1 283	9 940	10 054
'79	7 742	14 452	1 317	13 135	10 562
'80	13 440	25 235	2 828	22 407	15 841
'81	11 335	21 981	1 967	20 014	14 220
'82	11 103	22 127	1 813	20 314	14 665
'83	10 455	20 206	-	20 206	17 456

※ 토지용역비 지가기준
(Production Cost of Which the item of Land Service has been estimated at 5% of the Price of Land)

산 비 (정곡80kg당)

Rice (Per Hulled Grain 80kg)

In Won

영농광열비 Light & Fuels	수리비 Irrigation	농구비 Agr. Implements			영농시설비 Buildings	축력비 Animal
		소계 Sub- Total	대농구 Large	소농구 Small		
-	240	297	282	15	86	257
-	272	465	444	21	97	291
-	294	575	553	22	106	309
-	396	749	725	24	129	258
-	516	1 147	1 117	30	160	373
-	686	1 419	1 374	45	181	430
-	1 117	2 249	2 179	70	216	754
-	1 113	2 228	2 168	60	172	519
-	1 197	2 424	2 365	59	187	469
274	979	2 624	2 545	79	235	392

지용역비 Land Service		자본용역비 Capital Service	생산비 Production Cost	조세공과금 Taxes & Public Charges	세부담금 Other Charges
식부지 Planting	식부지의외 Other Planting				
3 916	52	295	8 683	108	48
5 650	57	370	12 434	208	51
6 586	57	422	13 891	302	59
7 602	68	448	15 171	393	79
9 967	87	670	20 664	480	92
10 462	100	1 181	24 878	686	123
15 747	94	1 990	40 238	1 579	155
14 140	80	1 799	36 033	1 339	147
14 589	76	1 874	36 853	1 397	118
17 456	-	1 527	39 189	1 697	276

1-6. 쌀 주 요 Quantity of Major Input

연 도 별 By Year	종 자 Seed & Seedling (ℓ)	무 기 질 비 료							
		계 Total	질 소 질 Nitrogen				인 산 Phosphorus		
			소 계 Sub- Total	요 소 Urea	유 안 Am. Sul.	기 타 Other	소 계 Sub- Total	중 과 석 Triple Sup. Phos.	용 성 인 비 Phos. Tused
전 국									
'76	9.1	49.9	22.6	21.8	0.6	0.2	3.3	1.4	1.3
'77	9.7	52.4	20.6	19.7	0.7	0.2	6.0	1.1	3.0
'78	9.8	51.3	18.8	18.0	0.6	0.2	4.3	0.2	2.5
'79	9.6	48.6	15.9	15.4	0.4	0.1	2.7	0.3	1.6
'80	8.4	48.6	16.1	15.7	0.3	0.1	2.1	0.2	1.1
'81	9.9	45.9	14.9	14.6	0.2	0.1	1.1	-	0.5
'82	10.4	46.7	14.2	14.0	0.1	0.1	0.4	-	0.1
'83	10.4	49.7	16.0	15.5	0.5	-	0.6	-	0.1
'84	10.7	50.4	14.7	14.3	0.4	-	0.2	-	0.1
'85	10.8	52.4	14.8	14.2	0.5	0.1	0.4	-	0.3
경 지 규 모 별									
0.5 ha 미만 Less than 0.5 ha	11.2	55.7	17.2	16.2	1.0	-	-	-	-
0.5 ~ 1.0	10.8	51.1	13.5	13.1	0.4	-	0.3	-	0.1
1.0 ~ 1.5	10.9	52.2	14.9	14.3	0.5	0.1	0.3	-	0.2
1.5 ~ 2.0	10.8	51.0	14.2	13.6	0.6	-	0.1	-	0.1
2.0 ha 이상 More than 2.0 ha	10.6	54.9	16.1	15.2	0.7	0.2	1.0	0.1	0.7

투 입 물 량 (10a당)
of Rice (Per 10a)

Gov't Fertilizer (kg)								토양개량제 Land Fert. Imp.(kg)		
가 리 질 Potash				복 합 비 료 Complex Fert				석 회 질 Lime	규 산 질 Silicic Manure	기 타 Other
기 타 Other	소 계 Sub-Total	염화가리 Pot Chloride	기 타 Other	소 계 Sub-Total	21-17-17	17-21-17	기 타 Other			

Average

0.6	3.4	3.4	-	20.6	18.3	2.2	0.1	0.2	3.7	-
1.9	3.7	3.4	0.3	22.1	19.6	2.4	0.1	0.4	3.7	-
1.6	2.5	2.3	0.2	25.7	21.1	2.0	2.6	-	1.9	-
0.8	2.4	2.0	0.4	27.6	19.6	2.1	5.9	0.3	3.0	-
0.8	1.7	1.6	0.1	28.7	11.9	2.2	14.6	-	2.7	-
0.6	1.5	1.5	-	28.4	14.7	7.3	6.4	0.3	4.6	-
0.3	1.0	1.0	-	31.1	22.1	7.3	1.7	0.4	4.6	-
0.5	1.0	0.9	0.1	32.1	24.2	6.3	1.6	1.3	5.2	0.2
0.1	0.9	0.8	0.1	34.6	25.5	7.3	1.8	1.6	10.9	2.2
0.1	0.9	0.9	-	36.3	29.4	3.7	3.2	1.1	10.5	0.3

By Size of Cultivated Land

-	1.2	1.2	-	37.3	35.7	0.6	1.0	-	15.1	-
0.2	0.6	0.6	-	36.7	30.3	3.9	2.5	0.7	8.2	-
0.1	0.8	0.8	-	36.2	30.8	2.8	2.6	1.9	11.1	0.4
-	0.9	0.9	-	35.8	29.5	3.0	3.3	1.2	10.5	0.5
0.2	1.2	1.2	-	36.6	26.7	5.3	4.6	0.2	11.3	0.5

1-6. 쌀 주 요

Quantity of Major Input

연 도 별 By Year	유 기 질 비 료 Farm Manure (kg)						
	계 Total	퇴 구 비 Barn Yard	녹 비 Green Manure	산 야 초 Grasses	회 류 Ashes	인 분 뇨 Night Soil	기 타 Other
	전			국			
'76	270.7	244.2	6.1	4.1	10.7	1.3	4.3
'77	246.2	230.8	0.6	-	9.3	1.6	3.9
'78	281.3	269.3	0.3	0.1	8.7	0.9	2.0
'79	302.2	289.0	1.0	1.7	5.9	2.9	1.7
'80	284.0	273.2	0.1	1.0	5.4	2.6	1.7
'81	277.9	266.4	0.2	0.6	4.6	1.6	4.5
'82	272.4	262.1	0.1	0.9	3.4	1.4	4.5
'83	294.8	272.0	0.2	0.2	6.7	0.7	15.0
'84	285.2	268.4	0.2	0.1	4.7	0.7	11.1
'85	286.4	249.5	0.8	0.1	4.2	0.8	11.4
	경 지 규 모 별						
0.5 ha 미만 Less than 0.5 ha	198.9	174.8	-	-	12.4	-	11.7
0.5 ~ 1.0	275.7	256.2	0.3	0.1	3.4	0.6	15.1
1.0 ~ 1.5	278.6	257.5	0.9	-	4.2	1.0	15.0
1.5 ~ 2.0	263.0	249.9	1.1	-	3.5	0.7	7.8
2.0 ha 이상 More than 2.0 ha	252.6	239.3	0.1	0.4	4.7	0.2	7.9

투 입 물 량 (10a당)
of Rice (Per 10a)

계	노 력 (시 간) Labor (Hrs)						축 력 (시간) Animal (hrs)	동 력 (시간) Motor (hrs)
	자 가 Self - Service			고 용 Hired				
	소 계 Sub - Total	남 자 Male	여 자 Female	소 계 Sub - Total	남 자 Male	여 자 Female		

Average

103.7	61.0	46.9	14.1	42.7	33.1	9.6	8.0	2.3
96.8	64.8	49.8	15.0	32.0	24.4	7.6	6.5	3.5
93.7	62.1	46.0	16.1	31.6	23.6	8.0	5.6	4.8
92.4	69.4	47.7	21.7	23.0	15.0	8.0	4.9	4.2
92.8	74.2	50.7	23.5	18.6	11.9	6.7	4.6	4.0
92.5	74.1	50.5	23.6	18.4	11.4	7.0	3.9	5.5
94.5	75.6	50.7	24.9	18.9	12.3	6.6	3.5	7.3
90.3	64.1	44.5	19.6	26.2	15.8	10.4	2.8	7.0
85.5	62.4	43.1	19.3	23.1	13.4	9.7	2.4	7.1
85.5	62.8	43.0	19.8	22.7	13.6	9.1	2.1	6.9

By Size of Cultivated Land

92.9	66.9	45.3	21.6	26.0	18.3	7.7	2.0	4.6
90.9	66.2	44.5	21.7	24.7	14.8	9.9	2.0	6.6
90.0	68.1	46.4	21.7	21.9	12.7	9.2	2.6	6.5
85.3	63.7	43.1	20.6	21.6	12.5	9.1	1.9	7.1
75.9	52.8	37.5	15.3	23.1	14.5	8.6	1.7	7.5

1-7. 쌀 주 요

Quantity of Major Input

연 도 별 By Year	종 자 Seed & Seedling (ℓ)	무 기 질 비 료								
		계 Total	질 소 질 Nitrogen				인 산 질 Phosphorus			
			소 계 Sub- Total	요 소 Urea	유 안 Am. Sul.	기 타 Other	소 계 Sub- Total	중 과 석 Triple Sup.	용 성 인 비 Phos. Used	기 타 Other
'76	1.9	10.4	4.7	4.6	0.1	-	0.7	0.3	0.3	0.1
'77	1.8	9.4	3.7	3.6	0.1	-	1.1	0.2	0.6	0.3
'78	2.1	10.6	3.9	3.8	0.1	-	0.9	0.1	0.5	0.3
'79	2.0	10.1	3.3	3.2	0.1	-	0.5	0.1	0.3	0.1
'80	2.5	14.6	4.8	4.7	0.1	-	0.6	-	0.3	0.3
'81	2.1	9.8	3.2	3.1	0.1	-	0.2	-	0.1	0.1
'82	2.0	9.0	2.7	2.7	-	-	0.1	-	-	0.1
'83	1.9	9.1	2.9	2.8	0.1	-	0.1	-	-	0.1
'84	1.8	8.2	2.4	2.3	0.1	-	-	-	-	-
'85	1.8	8.7	2.5	2.4	0.1	-	0.1	-	0.1	-

연 도 별 By Year	유 기 질 비 료 Farm Manure (kg)						
	계 Total	퇴 구 비 Barn Yard	녹 비 Green Manure	산 야 초 Grasses	회 류 Ashes	인 분 뇨 Night Soil	기 타 Other
'76	56.8	51.2	1.3	0.9	2.2	0.3	0.9
'77	44.6	41.8	0.1	-	1.7	0.3	0.7
'78	59.6	57.1	-	-	1.9	0.2	0.4
'79	63.1	60.4	0.2	0.4	1.2	0.6	0.3
'80	85.1	81.9	-	0.3	1.6	0.8	0.5
'81	59.3	56.8	-	0.1	1.0	0.4	1.0
'82	52.7	50.6	-	0.2	0.7	0.3	0.9
'83	53.9	49.7	0.1	0.1	1.2	0.1	2.7
'84	46.6	43.9	-	-	0.8	0.1	1.8
'85	44.0	41.2	0.1	-	0.7	0.1	1.9

투 입 물 량 (정곡80kg당)
of Rice.(Per 80kg)

Gov't Fertilizer (kg)								토양개량제 (kg) Land Fert. Imp.		
가 리 질 Potash			복 합 비 료 Complex Fertilizer					석회질	규산질	기 타
소 계 Sub- Total	염화가리 Pot. Chloride	기 타 Other	소 계 Sub- Total	21-17-17	17-21-17	18-18-18	기 타 Other	Lime	Silicic Manure	Other
0.7	0.7	-	4.3	3.8	0.5	-	-	0.1	0.8	-
0.6	0.6	-	4.0	3.6	0.4	-	-	0.1	0.6	-
0.5	0.5	-	5.4	4.5	0.4	0.3	0.2	-	0.4	-
0.5	0.4	0.1	5.8	4.1	0.4	0.1	1.2	0.1	0.6	-
0.5	0.4	0.1	8.7	3.6	0.7	0.1	4.3	-	0.8	-
0.3	0.3	-	6.1	3.2	1.5	0.4	1.0	-	1.0	-
0.2	0.2	-	6.0	4.3	1.4	0.2	0.1	0.1	0.9	-
0.2	0.2	-	5.9	4.4	1.2	0.1	0.2	0.2	1.0	-
0.1	0.1	-	5.7	4.2	1.2	0.1	0.2	0.3	1.8	0.4
0.2	0.2	-	5.9	4.9	0.6	0.2	0.2	0.2	1.7	-

계	노 력 (시 간) Labor (hrs)						축 력 (시 간) Animal (hrs)	동 력 (시 간) Motor (hrs)
	자 가 Self - Service			고 용 Hired				
	소 계 Sub- Total	남 자 Male	여 자 Female	소 계 Sub- Total	남 자 Male	여 자 Female		
Total								
21.8	12.8	9.8	3.0	9.0	7.0	2.0	1.7	0.6
17.5	11.7	9.0	2.7	5.8	4.4	1.4	1.2	0.7
19.8	13.1	9.7	3.4	6.7	5.0	1.7	1.2	1.0
19.3	14.5	10.0	4.5	4.8	3.1	1.7	1.0	0.9
27.8	22.2	15.2	7.0	5.6	3.6	2.0	1.4	1.2
19.7	15.8	10.8	5.0	3.9	2.4	1.5	0.8	1.2
18.3	14.6	9.8	4.8	3.7	2.4	1.3	0.7	1.4
16.5	11.7	8.1	3.6	4.8	2.9	1.9	0.5	1.3
14.0	10.2	7.0	3.2	3.8	2.2	1.6	0.4	1.2
14.2	10.4	7.1	3.3	3.8	2.3	1.5	0.3	1.1

1-8. 쌀 소

Income Analysis

단위: 원

연도별 By Year	호 당 Per F. Household				
	조수익 Gross Receipts	생산비 Prod. Cost	순수익 Net Income	경영비 Agr. Mgt. Expenditures	소득 Income
	전 국				
'83	2 711 211	2 011 436	699 775	902 901	1 808 310
'84	3 194 383	2 150 389	1 043 994	954 614	2 239 769
'85	3 079 373	2 083 001	996 372	941 042	2 138 331
	경 지 규 모 별				
0.5 ha 미만 Less than 0.5 ha	2 211 354	1 614 890	596 464	846 483	1 364 871
0.5 ~ 1.0	2 266 263	1 599 526	666 737	757 274	1 508 989
1.0 ~ 1.5	2 714 556	1 862 350	852 206	843 900	1 870 656
1.5 ~ 2.0	3 376 710	2 242 028	1 134 682	986 784	2 389 926
2.0 ha 이상 More than 2.0 ha	4 761 111	3 107 233	1 653 878	1 365 494	3 395 617

주: ○ 조수익 및 생산비는 부산물을 공제하지 않았음.

○ 토지용역비 입차료기준

(Production Cost of Which the item of Land Service has been estimated at rent or estimated rent)

득 분 석

of Rice

10 a 당 Per 10 a					In Won
조 수 익 Gross Receipts	생 산 비 Prod. Cost	순 수 익 Net Income	경 영 비 Agr. Mgt. Expenditures	소 득 Income	정곡 80 kg 당 생산비 (Per Hulled Grain 80 kg Prod. Cost) (부산물공제)

Average

306 571	227 444	79 127	102 096	204 475	39 158
355 658	239 421	116 237	106 286	249 372	39 124
372 748	252 140	120 608	113 909	258 839	41 675

By Size of Cultivated Land

382 537	279 356	103 181	146 431	236 106	45 366
372 416	262 850	109 566	124 441	247 975	43 626
369 230	253 314	115 916	114 785	254 445	42 250
369 556	245 373	124 183	107 995	261 561	40 784
379 631	247 758	131 873	108 879	270 752	40 226

Note : Gross Receipts and Production Cost Included Value of By - Products.

1-9. 쌀 소

Income Analysis

단위: 원

연도별 By Year	호 당 Per F. Household				
	조수익 Gross Receipts	생산비 Prod. Cost	순수익 Net Income	경영비 Agr. Mgt. Expenditures	소득 Income
	전 국				
'74	408 735	222 977	185 758	87 799	320 936
'75	499 425	317 152	182 273	130 348	369 077
'76	719 683	431 221	288 462	189 727	529 956
'77	978 765	585 298	393 467	245 138	733 627
'78	1 031 409	706 328	325 081	296 709	734 700
'79	1 321 197	875 296	445 901	360 334	960 863
'80	1 288 438	1 056 464	231 974	451 382	837 056
'81	1 984 360	1 326 488	657 872	584 815	1 399 545
'82	2 236 918	1 448 185	788 733	659 849	1 577 069
'83	2 711 211	2 013 062	698 149	912 325	1 798 886

주: ○ 조수익 및 생산비는 부산물을 공제하지 않았음

○ 토지용역비 지가기준

(Production Cost of Which the item of Land Service has been estimated at 5% of the Price of Land)

득 분 석

of Rice

In Won

10 a 당		Per 10 a			정곡 80 kg 당 생산비 (Per Hulled Grain 80 kg Prod. Cost) (부 산 물 공 제)
조 수 익 Gross Receipts	생 산 비 Prod. Cost	순 수 익 Net Income	경 영 비 Agr. Mgt. Expenditures	소 득 Income	

Average

68 999	37 644	31 355	15 605	53 394	8 683
83 918	53 291	30 627	21 902	62 016	12 434
117 886	70 635	47 251	30 855	87 031	13 891
149 328	88 920	60 408	37 324	112 004	15 171
151 285	103 603	47 682	43 521	107 764	20 664
189 328	125 430	63 898	51 636	137 692	24 878
175 316	143 752	31 564	61 419	113 897	40 238
266 532	178 169	88 363	78 550	187 982	36 033
308 917	199 993	108 924	91 124	217 793	36 853
306 571	227 627	78 944	103 161	203 410	39 189

Note : Gross Receipts and Production Cost Included Value of By - Products

1-10. 쌀 도 수 분 포

Frequency Distribution of Rice

구 분 ¹⁾ 정곡 80 kg 당 생산비(단위: 원) ²⁾	호 No. of Household		
	도 수 Frequency	상 대 도 수 (%) Relative Frequency	누 계 상 대 도 수 (%) Cumulative Frequency
81 년 산			
19 600 원 미 만	2	0.1	0.1
19 600 ~ 23 200	31	1.2	1.3
23 200 ~ 26 800	138	5.4	6.7
26 800 ~ 30 400	328	12.8	19.5
30 400 ~ 34 000	462	18.0	37.5
34 000 ~ 37 600	469	18.3	55.8
37 600 ~ 41 200	409	16.0	71.8
41 200 ~ 44 800	278	10.8	82.6
44 800 ~ 48 400	202	7.9	90.5
48 400 ~ 52 000	92	3.6	94.1
52 000 ~ 55 600	64	2.5	96.6
55 600 ~ 59 200	36	1.4	98.0
59 200 ~ 62 800	29	1.1	99.1
62 800 ~ 66 400	12	0.5	99.6
66 400 원 이 상	11	0.4	100.0
계	2 583	100.0	-

Note : 1) Classification

2) Production Cost Per hulled Grain 80 kg (in won)

1-10. 쌀 도 수 분 포

Frequency Distribution of Rice

구 분) 경곡 80 kg 당 생산비(단위: 원) ²⁾	호 수		
	도 수 Frequency	상 대 도 수 (%) Relative Frequency	누 적 상 대 도 수 (%) Cumulative Frequency
82 년 산			
23 000 원 미 만	9	0.4	0.4
23 000 ~ 26 600	72	2.8	3.2
26 600 ~ 30 200	296	11.7	14.9
30 200 ~ 33 800	428	16.9	31.8
33 800 ~ 37 400	469	18.5	50.3
37 400 ~ 41 000	387	15.3	65.6
41 000 ~ 44 600	292	11.5	77.1
44 600 ~ 48 200	213	8.4	85.5
48 200 ~ 51 800	148	5.9	91.4
51 800 ~ 55 400	92	3.6	95.0
55 400 ~ 59 000	48	1.9	96.9
59 000 ~ 62 600	41	1.6	98.5
62 600 ~ 66 200	21	0.8	99.3
66 200 원 이 상	18	0.7	100.0
계	2 534	100.0	-

Note : 1) Classification

2) Production Cost per hulled Grain 80 kg (in won)

1-10. 쌀 도 수 분 포

Frequency Distribution of Rice

구 분 ¹⁾ 정곡 80 kg 당 생산비(단위: 원) ²⁾	호 수 No. of Household		
	도 수 Frequency	상 대 도 수 (%) Relative Frequency	누 적 상 대 도 수 (%) Cumulative Frequency
83 년 산			
25 290 원 미 만	13	1.5	1.5
25 290 ~ 27 920	24	2.8	4.3
27 920 ~ 30 550	57	6.7	11.0
30 550 ~ 33 180	79	9.4	20.4
33 180 ~ 35 810	118	14.0	34.4
35 810 ~ 38 440	133	15.7	50.1
38 440 ~ 41 070	106	12.6	62.7
41 070 ~ 43 700	92	10.9	73.6
43 700 ~ 46 330	70	8.3	81.9
46 330 ~ 48 960	61	7.2	89.1
48 960 ~ 51 590	32	3.8	92.9
51 590 ~ 54 220	29	3.4	96.3
54 220 ~ 56 850	10	1.2	97.5
56 850 원 이 상	21	2.5	100.0
계	845	100.0	-

Note : 1) Classification
2) Production Cost per hulled Grain 80 kg (in won)

1-10. 쌀 도 수 분 포

Frequency Distribution of Rice

구 분 ¹⁾ 정곡 80 kg 당 생산비(단위: 원) ²⁾	호 수 No. of Household		
	도 수 Frequency	상 대 도 수 (%) Relative Frequency	누 적 상 대 도 수 (%) Cumulative Frequency
84 년 산			
25 000 원 미 만	7	0.8	0.8
25 000 ~ 27 320	18	1.9	2.7
27 320 ~ 29 640	29	3.1	5.8
29 640 ~ 31 960	59	6.4	12.2
31 960 ~ 34 280	91	9.8	22.0
34 280 ~ 36 600	122	13.2	35.2
36 600 ~ 38 920	130	14.0	49.2
38 920 ~ 41 240	126	13.6	62.8
41 240 ~ 43 560	111	12.0	74.8
43 560 ~ 45 880	93	10.0	84.8
45 880 ~ 48 200	58	6.3	91.1
48 200 ~ 50 520	34	3.7	94.8
50 520 ~ 52 840	21	2.3	97.1
52 840 ~ 55 160	17	1.8	98.9
55 160 원 이 상	10	1.1	100.0
계	926	100.0	-

Note : 1) Classification
 2) Production Cost per hulled Grain 80 kg (in won)

1-10. 쌀 도 수 분 포

Frequency Distribution of Rice

구 분 ¹⁾ 정곡 80 kg 당 생산비(단위: 원) ²⁾	호		수
	도	수	상 대 도 수 (%) Relative Frequency
	Frequency		누 계 상 대 도 수 (%) Cumulative Frequency
85 년 산			
26 000 원 미 만	14	1.1	1.1
26 000 ~ 29 200	25	2.0	3.1
29 200 ~ 32 400	68	5.5	8.6
32 400 ~ 35 600	140	11.2	19.8
35 600 ~ 38 800	206	16.5	36.3
38 800 ~ 42 000	220	17.7	54.0
42 000 ~ 45 200	172	13.8	67.8
45 200 ~ 48 400	163	13.1	80.9
48 400 ~ 51 600	108	8.7	89.6
51 600 ~ 54 800	44	3.5	93.1
54 800 ~ 58 000	27	2.2	95.3
58 000 ~ 61 200	25	2.0	97.3
61 200 ~ 64 400	19	1.5	98.8
64 400 ~ 67 600	5	0.4	99.2
67 600 원 이 상	10	0.8	100.0
계	1 246	100.0	-

Note : 1) Classification
2) Production Cost per hulled Grain 80 kg (in won)

2. 겉보리 생산비

The Production Cost of Common Barley

겉보리 생산비 (10a당)

The Production Cost of Common Barley (Per 10a)

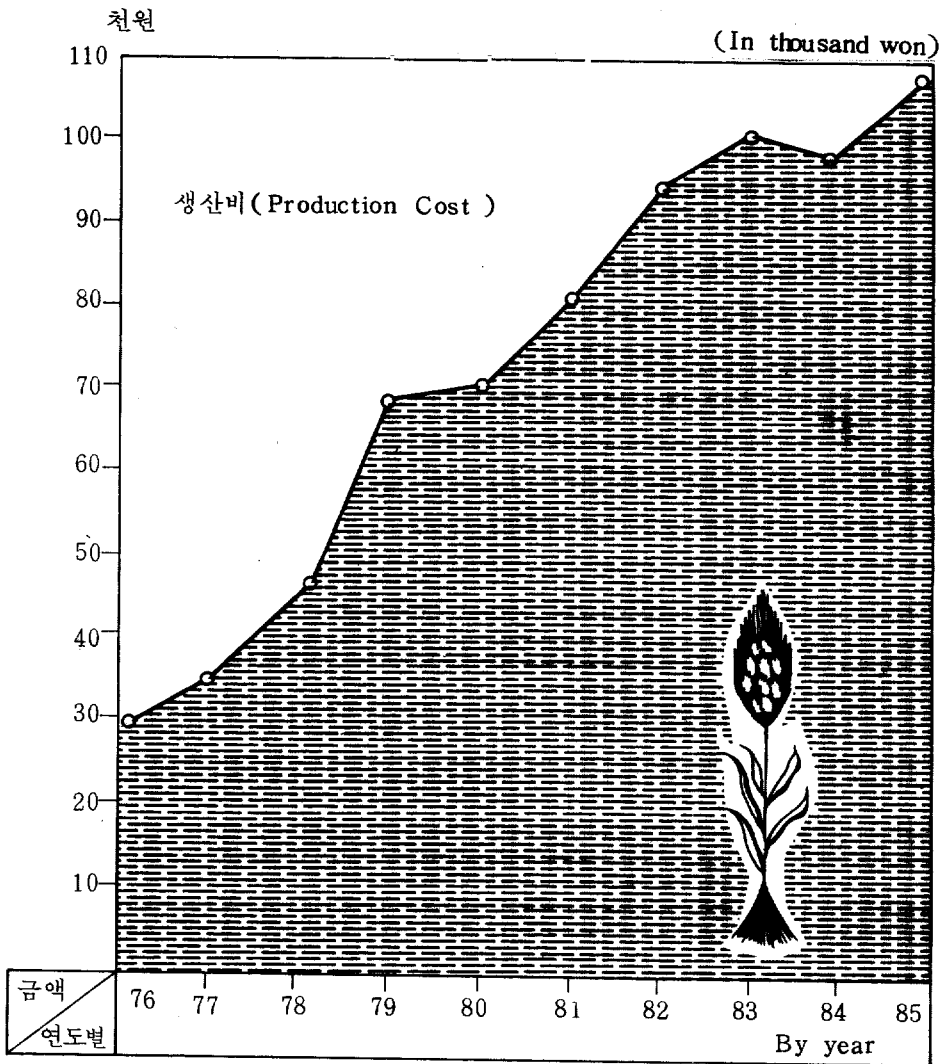

2-1. 겉보리 생산비조사 Outline of Management of Common Barley

연 도 별 By Year	조사호수 Sample Size	경 영 경 지 면 Cultivated Land							
		합 계 Total				차 용 지 Borrowed Land			
		계 Total	논 Paddy	밭 Upland	수원지 Orchard	소 계 Sub- Total	논 Paddy	밭 Upland	수원지 Orchard
전 국									
'76	832	3 085	1 866	1 021	198	362	222	129	11
'77	804	3 294	2 036	1 048	210	487	306	157	24
'78	989	3 269	2 044	984	241	524	349	153	22
'79	511	3 228	2 118	862	248	532	406	119	7
'80	403	3 447	2 380	828	239	660	526	116	18
'81	260	3 573	2 505	741	327	664	548	88	28
'82	355	3 538	2 419	815	304	703	556	125	22
'83	175	3 547	2 293	712	542	698	519	159	20
'84	169	3 710	2 425	864	421	1 066	734	297	35
'85	104	3 719	2 548	757	414	1 080	762	262	56
경 지 규 모 별									
0.5 ha 미만 Less than 0.5 ha	10	1 366	773	551	42	204	50	154	0
0.5 ~ 1.0	32	2 421	1 616	624	181	620	447	129	44
1.0 ~ 1.5	27	3 744	2 663	838	243	1 209	788	374	47
1.5 ~ 2.0	24	5 089	3 491	905	693	1 186	868	310	3
2.0 ha 이상 More than 2.0 ha	11	6 583	4 526	811	1 246	2 668	2 027	359	282

농가경영개황(호당평균)

Production Cost Survey Farm (Per F. Household)

(Pyeong)				식 부 지 영 (Pyeong)			생 산 량 (조 곡) Yields (Unhulled Grain)				
자 작 지 Owned Land				계	차 용 지 Borrowed Land	자 작 지 Owned Land	주 산 품 Main Products		부 산 품 By-Products		가액계(원) Total Value (Won)
소 계 Sub-Total	논 Paddy	밭 Upland	수원지 Orchard				수 량 (kg) Quantity (kg)	가액 (원) Value (Won)	수 량 (kg) Quantity (kg)	가액 (원) Value (Won)	

Average

2 723	1 644	892	187	1 005	103	902	841.0	93 586	1 114	5 420	99 006
2 807	1 730	891	186	723	91	632	409.2	56 893	549	3 989	60 882
2 745	1 695	831	219	832	122	710	701.3	121 798	857	6 877	128 675
2 696	1 712	743	241	829	129	700	988.0	192 162	1 172	10 345	202 507
2 787	1 854	712	221	829	134	695	841.3	185 938	944	8 373	194 311
2 909	1 957	653	299	923	128	795	798.5	216 975	898	10 974	227 949
2 835	1 863	690	282	875	180	695	830.0	251 858	889	11 734	263 592
2 849	1 774	553	522	969	194	775	1 255.5	372 298	1 265	16 399	388 697
2 644	1 691	567	386	1 105	311	794	1 198.5	363 953	1 324.0	17 404	381 357
2 639	1 786	495	358	1 021	257	764	1 322.0	424 805	1 328.9	18 678	443 483

By Size of Cultivated Land

1 162	723	397	42	795	155	640	1 215.0	389 328	1 227.6	17 299	406 627
1 801	1 169	495	137	982	303	679	1 303.6	420 894	1 238.1	19 050	439 944
2 535	1 875	464	196	958	289	669	1 166.7	377 741	1 180.7	18 736	396 477
3 903	2 623	590	690	1 213	127	1 086	1 516.4	483 988	1 622.7	19 599	503 587
3 915	2 499	451	965	1 080	418	662	1 429.7	454 828	1 408.1	16 702	471 530

2-2. 결 보 리

Production Cost of

단위 : 원

연 도 별 By Year	종 묘 비 Seed & Seedling			비 료 비 Fertilizer				
	소 계 Sub-Total	구 입 Purchase	자 급 Self-Supply	소 계 Sub-Total	무 기 질 Gov't Fert.	유 기 질 Farm Manure		
						구 입 Purchase	자 급 Self-Supply	
전 국								
'83	3 923	393	3 530	16 336	10 002	6 334	105	6 229
'84	4 297	983	3 314	18 339	11 057	7 282	180	7 102
'85	4 425	461	3 964	18 223	10 738	7 485	353	7 132
경 지 규 모 별								
0.5 ha 미만 Less than 0.5 ha	4 110	721	3 389	18 731	11 680	7 051	-	7 051
0.5 ~ 1.0	4 384	365	4 019	18 528	10 739	7 789	366	7 423
1.0 ~ 1.5	4 323	681	3 642	17 646	10 101	7 545	561	6 984
1.5 ~ 2.0	4 599	411	4 188	18 201	10 758	7 443	364	7 079
2.0 ha 이상 More than 2.0 ha	4 540	178	4 362	18 386	11 443	6 943	76	6 867

※ 토지용역비 임차료기준
(Production Cost of Which the item of Land Service has been estimated at rent or estimated rent.)

생 산 비 (10a당)

Common Barley (Per 10a)

In Won

농 약 비 Agricultural Medicines	기 타 제 재 료 비 Other Materials			영 농 광 열 비 Light & Fuels	농 구 Agricultural		
	소 계 Sub-Total	구 입 Purchase	자 급 Self-Supply		소 계 Sub-Total	대 농 구 Large	감가상각비 Depreciation

Average

1 386	427	175	252	1 117	11 179	10 991	4 580
1 168	369	282	87	928	9 430	9 254	3 692
1 284	515	394	121	1 097	10 695	10 499	4 460

By Size of Cultivated Land

1 238	445	286	159	44	11 007	10 841	1 258
1 254	538	413	125	892	11 437	11 191	4 399
1 303	395	244	151	839	10 747	10 551	4 792
1 410	679	592	87	1 741	8 569	8 370	5 029
1 047	360	253	107	1 336	13 621	13 546	4 649

2-2. 결 보 리

Production Cost of

단위 : 원

연 도 별 By Year	비 Implements				영 농 시 설 비 Buildings		
	수리,유지,임차료 Repair, Maint- & Hire	소 농 구			소 계 Sub-Total	감가상각비 Depreciation	수리,유지,임차료 Repair, Maint- & Hire
		Small	구 입 Purchase	자 급 Self-Supply			
전 국							
'83	6 411	188	186	2	1 335	1 075	260
'84	5 562	176	169	7	1 092	978	114
'85	6 039	195	187	8	1 051	1 023	28
경 지 규 모 별							
0.5 ha미만 Less than 0.5 ha	9 583	166	166	-	1 641	1 641	-
0.5 ~ 1.0	6 792	246	234	12	985	965	20
1.0 ~ 1.5	5 759	196	179	17	1 067	1 007	60
1.5 ~ 2.0	3 341	199	199	-	994	973	21
2.0 ha이상 More than 2.0 ha	8 897	75	75	-	929	919	10

※ 토지용역비 임차표기준

생 산 비 (10a당)

Common Barley (Per 10a)

In Won

축 력 비			노 력 비			비목합계	부산물생산비
Animal			Labor				
소 계	자 가	고 용	소 계	자 가	고 용	Item Total	Cost of By-products
Sub-Total	Self-Supply	Hired	Sub-Total	Self-Service	Hired		

Average

1 406	1 207	199	32 646	28 686	3 960	69 755	4 229
1 688	1 466	222	31 496	27 342	4 154	68 807	4 468
1 302	1 166	136	31 548	27 283	4 265	70 140	4 546

By Size of Cultivated Land

1 378	715	663	39 931	30 588	9 343	78 525	5 203
1 056	965	91	31 718	27 577	4 141	70 792	4 680
1 884	1 719	165	33 741	30 127	3 614	71 945	5 076
1 158	1 104	54	28 360	25 352	3 008	65 711	3 950
983	950	33	28 526	22 832	5 694	69 728	4 066

2-2. 결 보 리

Production Cost of

단위: 원

연 도 별 By Year	기초생산비 Basic Prod. Cost	토 지 용 역 비 Land Service			자 본 용 역 비 Capital Service		
		소 계 Sub-Total	자 가 Self-Service	차 용 Hired	소 계 Sub-Total	유 동 자 본 Liquid Capital	고 정 자 본 Fixed Capital
전 국							
'83	65 526	24 191	20 041	4 150	6 285	3 206	3 079
'84	64 339	23 560	17 113	6 447	5 543	3 207	2 336
'85	65 594	29 484	22 524	6 970	8 304	3 233	5 071
경 지 규 모 별							
0.5 ha 미만 Less than 0.5 ha	73 322	35 287	30 092	5 195	8 501	3 782	4 719
0.5 ~ 1.0	66 112	29 276	20 796	8 480	8 024	3 271	4 753
1.0 ~ 1.5	66 869	27 210	19 787	7 423	8 280	3 307	4 973
1.5 ~ 2.0	61 761	27 082	24 229	2 853	8 701	2 985	5 716
2.0 ha 이상 More than 2.0 ha	65 662	37 074	23 808	13 266	7 989	3 207	4 782

※ 토지용역비 임차료 기준

생 산 비 (10a당) <계속>

Common Barley (Per 10a)

In Won

생 산 비 Production Cost				조세공과금 Taxes & Public Charges	제부담금 Other Charges	생 산 량 (조곡) Yield (Unhulled Grain)	
부산물생산비공제 Subtracted Cost of By-Products	부 산 물 생 산 비 불 공 제 Not Subtracted Cost of By-Products					주 산 물 Main Prod (kg)	부 산 물 By -Prod (kg)
	소 계 Sub-Total	내 급 비 Self-Service	경 영 비 Management Expenditures				

Average

96 002	100 231	55 012	45 219	397	229	392	395
93 442	97 910	49 998	47 912	324	208	328	362
103 392	107 938	58 111	49 827	532	219	391	393

By Size of Cultivated Land

117 110	122 313	69 181	53 132	1 675	280	462	467
103 412	108 092	56 397	51 695	460	269	401	381
102 359	107 435	58 194	49 241	357	185	368	372
97 544	101 494	58 281	43 213	503	186	378	404
110 725	114 791	54 627	60 164	405	206	400	394

2-2. 결 보 리

Production Cost of

단위: 원

연 도 별 By Year	종 묘 비 Seed & Seedling	비 료 비 Fertilizer			농 약 비 Agricultural Medicines	기타제재료비 Other Materials	영농광열비 Light & Fuels
		소 계 Sub-Total	무 기 질 Gov't Fert.	유 기 질 Farm Manure			
전 국							
'74	654	2 701	1 366	1 335	1	103	-
'75	771	3 526	1 794	1 732	1	121	-
'76	1 106	5 562	3 539	2 023	5	191	-
'77	1 382	7 277	4 396	2 881	18	248	-
'78	1 759	7 464	4 525	2 939	24	432	-
'79	2 054	8 452	4 502	3 950	109	527	-
'80	1 909	9 472	4 990	4 482	64	1 084	-
'81	3 122	11 711	6 657	5 054	113	1 435	-
'82	3 508	15 021	8 923	6 098	148	1 995	-
'83	3 923	16 336	10 002	6 334	1 386	427	1 117

※ 토지용역비 지가기준

(Production Cost of Which the item of Land Service has been estimated at 5% of the price of Land)

생 산 비 (10a당)

Common Barley (Per 10a)

In Won

농 구 비 Agr. Implements			영농시설비 Buildings	축 력 비 Animal			노 소 계 Sub-Total
소 계 Sub-Total	대 농 구 Large	소 농 구 Small		소 계 Sub-Total	자 급 Self-Support	차 용 Hired	

Average

963	957	6	288	462	353	109	7 038
1 869	1 809	60	293	600	469	131	7 651
2 372	2 285	87	398	797	638	159	9 891
2 372	2 296	76	611	876	672	204	10 476
3 767	3 666	101	653	1 264	1 015	249	15 200
6 544	6 334	210	899	1 798	1 565	233	24 279
5 936	5 740	196	471	1 654	1 449	205	27 665
7 129	6 904	225	606	1 674	1 446	228	29 652
9 184	8 920	264	916	1 699	1 339	360	33 455
11 179	10 991	188	1 335	1 406	1 207	199	32 646

2-3. 결 보 리

Production Cost of

단위 : 원

연 도 별 By Year	력 비 Labor		비무합계 Item Total	부 산 물 생 산 비 Cost of By-Products	기 초 생 산 비 Basic Prod- Cost	토 지 용 역 비 Land service		
	자 가 Self- Service	고 용 Hired				소 계 Sub-Total	식 부 지 Planting	식부지의 Other Planting
	전 국							
'74	6 011	1 027	12 446	979	11 467	3 057	2 980	77
'75	6 253	1 398	15 121	1 373	13 748	4 657	4 337	320
'76	8 142	1 749	20 739	1 636	19 103	7 197	6 867	330
'77	8 995	1 481	23 698	2 433	21 265	9 875	9 509	366
'78	13 118	2 082	31 250	2 693	28 557	13 887	13 516	371
'79	21 831	2 448	45 897	3 498	42 399	18 358	17 812	546
'80	25 415	2 250	48 996	3 139	45 857	15 726	15 336	390
'81	27 021	2 631	56 084	3 922	52 162	18 436	17 899	537
'82	30 324	3 131	66 498	4 391	62 107	21 494	20 901	593
'83	28 686	3 960	69 755	4 479	65 276	30 121	30 121	-

* 토지용역비 지가기준

생 산 비 (10a당)

Common Barley (Per 10a)

In Won

자 본 용 역 비 Capital Service	생 산 비 Production Cost				조세공과금 Taxes & Public Charges	제부담금 Other Charges	생 산 량 (조곡) Yield (Unhulled Grain)	
	부 산 물 생 산 비 공 제 Subtracted Cost of By Products	부 산 물 생 산 비 공 제 Not Subtracted Cost of By-Products					주 산 물 Main Prod. (kg)	부 산 물 By-Prod (kg)
		소 계 Sub-Total	내 급 비 Self- Service	경 영 비 Management Expenditures				

Average

746	15 270	16 249	9 733	6 516	140	96	197.5	329
863	19 268	20 641	11 510	9 131	192	97	235.4	372
1 337	27 637	29 273	16 592	12 681	271	146	251.0	232
1 872	33 012	35 445	19 350	16 095	307	131	168.3	226
2 299	44 743	47 436	28 319	19 117	484	203	252.8	309
4 223	64 980	68 478	41 692	26 786	935	300	357.4	424
5 726	67 309	70 448	44 964	25 484	379	362	304.5	341
6 492	77 090	81 012	49 626	31 386	394	248	259.6	292
8 520	92 121	96 512	55 766	40 746	358	214	286.9	307
6 285	101 682	108 161	59 993	46 168	397	229	392	395

2-4. 결 보 리

Production Cost of Common

단위: 원

연 도 별 By Year	종 묘 & 비 Seed & Seedling			비	
	소 계 Sub-Total	구 입 Purchase	자 급 Self-Supply	소 계 Sub-Total	무 기 질 Gov't Fert.
'83	1 129	113	1 016	4 699	2 877
'84	1 472	337	1 135	6 281	3 787
'85	1 274	133	1 141	5 248	3 092

연 도 별 By Year	제 재 료 비 Materials		영 농 광 열 비 Light & Fuels	농	
	구 입 Purchase	자 급 Self-Supply		소 계 Sub-Total	대 Large
'83	50	72	321	3 215	3 161
'84	97	30	318	3 228	3 168
'85	113	35	316	3 079	3 023

※ 토지용역비 임차료기준
(Production Cost of Which the item of Land Service has been estimated at rent or estimated rent)

생 산 비 (정곡76.5kg당)
Barley (Per Hulled Grain 76.5kg)

					In Won	
료 비 Fertilizer			농 약 비 Agricultural Medicines		기 타 Other	
유 기	질 Farm Manure		소 Small	구 Purchase	자 Self-Supply	소 계 Sub-Total
	구 Purchase	입 Self-Supply				
1 822	30	1 792				122
2 494	62	2 432				127
2 156	102	2 054				148

구 비 Agricultural Implements				
농 각 비 Depreciation	구 수리, 유지, 임차료 Repair, Maintenance & Hire	소 Small	구 구 Purchase	구 자 Self-Supply
1 317	1 844	54	53	1
1 264	1 904	60	58	2
1 284	1 739	56	54	2

2-4. 결 보 리

Production Cost of Common

단위 : 원

연 도 별 By Year	영 농 시 설 비 Buildings			축 려 Animal	
	소 계 Sub-Total	감 가 상 각 비 Depreciation	수 리, 유 지, 임 차 료 Repair, Main- tenance & Hire	소 계 Sub-Total	자 가 Self-Supply
'83	385	310	75	404	347
'84	374	335	39	578	502
'85	302	294	8	375	336

연 도 별 By Year	토 지 용 역 비 Land Service			자 본 Capital
	소 계 Sub-Total	자 가 Self-Service	차 용 Hired	소 계 Sub-Total
'83	6 959	5 765	1 194	1 808
'84	8 069	5 861	2 208	1 898
'85	8 492	6 485	2 007	2 391

※ 토지용역비 임차료기준

생 산 비 (정곡76.5kg당)

Barley(Per Hulled Grain 76.5kg)

In Won

비 고 용 Hired	노 역 Labor			비 고 용 Hired	비 목 합 계 Item Total
	소 계 Sub-Total	자 가 Self-Service	고 용 Hired		

57	9 391	8 252	1 139	20 065
76	10 787	9 364	1 423	23 565
39	9 084	7 856	1 228	20 196

용 역 Service		생 산 비 Production Cost	조 세 공 과 금 Taxes & Public Charges	제 부 담 금 Other Charges
유 동 자 본 Liquid Capital	고 정 자 본 Fixed Capital			

922	886	28 832	114	66
1 098	800	33 532	111	71
931	1 460	31 079	153	63

2-5. 길 보 리

Production Cost of Common

단위 : 원

연 도 별 By Year	종 묘 비 Seed & Seedling	비 료 비 Fertilizer			농 약 비 Agricultural Medicines
		소 계 Sub-Total	무 기 질 Gov't Fert.	유 기 질 Farm Manure	
'74	378	1 562	790	772	-
'75	374	1 711	871	840	-
'76	503	2 530	1 610	920	2
'77	937	4 931	2 979	1 952	12
'78	794	3 371	2 044	1 327	11
'79	656	2 700	1 438	1 262	34
'80	716	3 552	1 871	1 681	24
'81	1 373	5 151	2 928	2 223	50
'82	1 439	6 161	3 660	2 501	61
'83	1 129	4 699	2 877	1 822	399

연 도 별 By Year	축 력 비 Animal	노 력 비 Labor	비 목 합 계 Item Total	부산물생산비 Cost of By-Products	기초생산비 Basic prod. Cost
'74	267	4 069	7 197	566	6 631
'75	291	3 712	7 336	668	6 668
'76	363	4 500	9 436	744	8 692
'77	594	7 099	16 061	1 652	14 409
'78	571	6 866	14 116	1 217	12 899
'79	574	7 756	14 661	1 118	13 543
'80	620	10 375	18 374	1 177	17 197
'81	736	13 041	24 665	1 725	22 940
'82	697	13 723	27 277	1 801	25 476
'83	404	9 391	20 065	-	20 065

※ 토지용역비 지가기준
(Production Cost of Which the item of Land Service has been estimated at 5% of the Price of Land)

생 산 비 (정곡76.5kg 당)

Barley (Per Hulled Grain 76.5kg)

In Won

기타재료비 Other Materials	영농광열비 Light & fuels	농 구 비 Agr. Implements			영농시설비 Buildings
		소 계 Sub-Total	대 농 구 Large	소 농 구 Small	
60	-	557	553	4	167
59	-	907	878	29	142
87	-	1 080	1 040	40	181
168	-	1 609	1 557	52	414
192	-	1 702	1 656	46	295
168	-	2 090	2 023	67	288
406	-	2 226	2 153	73	177
631	-	3 135	3 037	98	266
818	-	3 767	3 659	108	376
122	321	3 215	3 161	54	385

토 지 용 역 비 Land Service			자본용역비 Capital Service	생 산 비 Production Cost	조세공과금 Taxes & Public Charges	제 부 담 금 Other Charges
소 계 Sub-Total	식 부 지 Planting	식 부 지 외 Other Planting				
1 767	1 723	44	432	8 830	81	56
2 260	2 104	156	419	9 347	93	47
3 274	3 124	150	608	12 574	123	67
6 691	6 443	248	1 269	22 369	208	89
6 272	6 105	167	1 039	20 210	222	92
5 865	5 690	175	1 349	20 757	299	96
5 897	5 751	146	2 147	25 241	142	136
8 110	7 873	237	2 855	33 905	173	109
8 817	8 574	243	3 495	37 788	147	88
8 665	8 665	-	1 808	30 538	114	66

2-6. 결 보 리 주 요 Quantity of Major Input

연 도 별 By Year	종 자 Seed & Seedling (ℓ)	무 기 질 비 료							
		계 Total	질 소 질 Nitrogen				인 산 질 Phosphorus		
			소 계 Sub-Total	요소 Urea	유 안 Am. Sul.	기 타 Other	소 계 Sub-Total	중 과 석 Triple Sup.	용 정 인 비 Phos Tused
전 국									
'76	19.2	41.2	20.3	18.2	2.1	-	6.8	5.3	0.9
'77	19.0	41.0	20.8	20.0	0.8	-	2.6	1.0	0.7
'78	22.8	43.2	20.7	19.1	1.2	0.4	3.6	1.0	1.7
'79	23.2	41.0	18.2	17.7	0.5	0.0	1.1	0.1	0.2
'80	21.6	40.6	17.6	17.5	0.1	-	0.9	0.1	-
'81	23.6	39.6	17.4	17.2	0.2	-	0.2	-	0.1
'82	23.7	42.2	19.2	19.2	-	-	0.2	-	0.1
'83	23.7	45.3	20.7	20.7	-	-	0.4	-	0.3
'84	25.6	51.2	21.4	21.3	0.1	-	-	-	-
'85	25.8	48.5	19.9	19.8	0.1	-	-	-	-
경 지 규 모 별									
0.5 ha 미 만 Less than 0.5 ha	23.8	52.7	24.2	22.3	1.9	-	-	-	-
0.5 ~ 1.0	25.5	48.2	20.1	20.1	-	-	-	-	-
1.0 ~ 1.5	24.9	46.2	17.1	17.1	-	-	-	-	-
1.5 ~ 2.0	27.1	48.7	18.8	18.8	-	-	-	-	-
2.0 ha 이 상 More than 2.0 ha	27.0	50.7	25.4	25.4	-	-	-	-	-

투 입 물 량 (10a당)
of Common Barley (Per 10a)

Gov't Fertilizer (kg)									토 양 개 량 제 (kg)		
가 리 질 Potash			복 합 비 료 Complex Fert.						식 회 질	규 산 질	기 타
기 타	소 계	염화加里	기 타	소 계	21-17-17	17-21-17	18-18-18	기 타	Lime	Silicic Manure	기 타
Other	Sub-Total	Pot. Chloride	Other	Sub-Total				Other			

Average

0.6	1.2	1.2	-	12.9	9.9	3.0	-	-	0.5	-	-
0.9	0.8	0.7	0.1	16.8	14.1	2.6	0.1	-	0.3	0.2	-
0.9	0.5	0.4	0.1	18.4	15.0	3.3	-	0.1	-	0.3	-
0.8	0.3	0.3	-	21.4	15.9	3.3	-	2.2	0.1	0.0	-
0.8	0.2	0.2	-	21.9	12.1	0.7	-	9.1	0.3	0.3	-
0.1	0.1	0.1	-	21.9	6.8	10.1	2.7	2.3	-	0.3	-
0.1	0.1	0.1	-	22.7	7.2	12.6	1.4	1.5	-	-	-
0.1	0.1	-	0.1	24.1	13.7	9.4	0.3	0.7	0.7	0.2	-
-	-	-	-	29.8	12.0	9.1	0.3	8.4	0.8	0.8	-
-	-	-	-	28.6	20.4	5.7	0.3	2.2	-	0.3	-

By Size of Cultivated Land

-	-	-	-	28.5	25.7	-	-	2.8	-	3.8	-
-	-	-	-	28.1	24.2	3.7	-	0.2	-	-	-
-	-	-	-	29.1	19.5	6.9	-	2.7	-	-	-
-	-	-	-	29.9	18.6	7.0	0.9	3.4	-	-	-
-	-	-	-	25.3	13.7	8.8	-	2.8	-	-	-

2-6. 결 보 리 주 요

Quantity of Major Input

연 도 별 By Year	유 기 질 비 료 Farm Manure <small>kg</small>					노
	계 Total	퇴 구 비 Barn Yard	회 류 Ashes	인 분 노 Night Soil	기 타 Other	계 Total
	전 국					
'76	668.8	465.8	18.8	184.1	0.1	71.1
'77	637.8	465.3	34.7	130.9	6.9	56.5
'78	606.3	471.6	30.6	103.7	0.4	66.2
'79	696.8	546.1	24.1	122.8	3.8	63.9
'80	593.9	521.3	10.8	61.0	0.8	57.5
'81	631.4	579.4	3.3	48.5	0.2	53.3
'82	645.2	594.9	13.0	27.8	9.5	52.5
'83	569.9	539.3	19.5	10.4	0.7	48.4
'84	609.2	590.0	14.2	4.0	1.0	46.2
'85	565.6	552.9	5.9	5.8	1.0	43.2
	경 지 규 모 별					
0.5 ha 미 만 Less than 0.5 ha	549.1	549.1	-	-	-	54.3
0.5 ~ 1.0	544.9	534.0	5.3	5.6	-	45.4
1.0 ~ 1.5	525.4	499.0	12.9	9.8	3.7	45.8
1.5 ~ 2.0	620.9	610.1	4.6	6.2	-	37.4
2.0 ha 이 상 More than 2.0 ha	583.5	582.9	-	-	0.6	38.1

투 입 물 량 (10a당)
of Common Barley (Per 10a)

자 (시 간) Self - Service 가			고 용 Labor (Hrs)			축 력 (시 간) Animal (Hrs)	동 력 (시 간) Motor (Hrs)
소 계 Sub-Total	남 자 Male	여 자 Female	소 계 Sub-Total	남 자 Male	여 자 Female		

Average

58.4	36.4	22.0	12.7	8.7	4.0	5.2	1.6
48.6	31.6	17.0	7.9	5.3	2.6	4.4	1.6
57.6	36.5	21.1	8.6	6.2	2.4	5.0	2.4
58.2	32.6	25.6	5.7	4.2	1.5	4.7	2.6
53.3	30.4	22.9	4.2	3.0	1.2	3.8	3.0
49.2	29.1	20.1	4.1	2.7	1.4	3.2	3.1
47.9	28.5	19.4	4.6	3.5	1.1	3.0	4.2
42.7	26.2	16.5	5.7	4.0	1.7	2.2	4.6
40.0	24.0	16.0	6.2	4.0	2.2	2.6	4.0
37.3	21.9	15.4	5.9	3.8	2.1	2.0	4.3

By Size of Cultivated Land

42.8	23.2	19.6	11.5	7.4	4.1	1.9	2.5
39.1	21.2	17.9	6.3	3.5	2.8	1.7	3.9
40.9	25.6	15.3	4.9	3.4	1.5	3.0	4.1
33.5	20.6	12.9	3.9	2.7	1.2	1.6	5.5
30.3	18.4	11.9	7.8	5.9	1.9	1.6	4.5

2-7. 결 보 리 주 요 Quantity of Major Input

연 도 별 By Year	종 자 Seed & Seedling (t)	무 기							
		계 Total	질 소 질 Nitrogen				인 산 Phosphorus		
			소 계 Sub-Total	요 소 Urea	유 안 Am.Sul	기 타 Other	소 계 Sub-Total	중 과 석 Triple Sup	용 성 인 비 Phos. Tused
'76	8.7	18.8	9.3	8.3	1.0	-	3.1	2.4	0.4
'77	12.9	28.0	14.2	13.6	0.6	-	1.8	0.7	0.5
'78	10.3	19.5	9.3	8.6	0.5	0.2	1.6	0.4	0.8
'79	7.4	13.1	5.8	5.6	0.2	-	0.4	-	0.1
'80	8.1	15.2	6.6	6.5	0.1	-	0.3	-	-
'81	10.4	17.4	7.6	7.5	0.1	-	0.1	-	0.1
'82	9.7	17.3	7.9	7.9	-	-	0.1	-	0.1
'83	6.8	13.0	5.9	5.9	-	-	0.1	-	0.1
'84	8.8	17.5	7.3	7.2	0.1	-	-	-	-
'85	7.4	14.0	5.8	5.7	0.1	-	-	-	-

연 도 별 By Year	유 기 질 비 료 Farm Manure (t)					계 Total
	계 Total	퇴 구 비 Barn Yard	회 류 Ashes	인 분 뇨 Night Soil	기 타 Other	
'76	304.3	211.9	8.6	83.7	0.1	324
'77	432.2	315.3	23.5	88.7	4.7	383
'78	273.9	213.0	13.8	46.9	0.2	299
'79	222.6	174.5	7.9	39.2	1.0	20.4
'80	222.7	195.5	4.0	22.9	0.3	21.6
'81	277.7	254.8	1.5	21.3	0.1	23.4
'82	264.7	244.0	5.4	11.4	3.9	21.5
'83	164.0	155.2	5.6	3.0	0.2	13.9
'84	208.6	202.1	4.8	1.4	0.3	15.8
'85	162.9	159.2	1.7	1.7	0.3	12.4

투 입 물 량 (정곡76.5kg당)
of Common Barley (Per 76.5kg)

질 Gov't Fertilizer (kg)									토 양 개 량 계 (kg) Land Fert. Imp.		
기 타 Other	질 Potash			복 합 비 료 Complex Fert.					석 회 질 Lime	규 산 질 Silicic Manure	기 타 Other
	소 계 Sub-Total	염 화 가 리 Pot. Chloride	기 타 Other	소 계 Sub-Total	21-17-17	17-21-17	18-18-18	기 타 Other			
0.3	0.5	0.5	-	5.9	4.5	1.4	-	-	0.2	-	-
0.6	0.5	0.5	-	11.5	9.6	1.8	0.1	-	0.2	0.1	-
0.4	0.3	0.2	0.1	8.3	6.8	1.5	-	-	-	0.1	-
0.3	0.1	0.1	-	6.8	5.1	1.0	-	0.7	-	-	-
0.3	0.1	0.1	-	8.2	4.5	0.3	0.1	3.3	0.1	0.1	-
-	0.1	0.1	-	9.6	3.0	4.4	1.2	1.0	-	-	-
-	-	-	-	9.3	2.9	5.2	0.6	0.6	-	-	-
-	0.1	-	0.1	6.9	3.9	2.7	0.1	0.2	0.2	0.1	-
-	-	-	-	10.2	4.1	3.1	0.1	2.9	0.3	0.3	-
-	-	-	-	8.2	5.9	1.8	0.1	0.6	-	0.1	-

력 (시 간) Labor (hrs)							축 력 (시 간) Animal (hrs)	동 력 (시 간) Motor (hrs)
자 가 Self - Service			고 용 Hired					
소 계 Sub-Total	남 자 Male	여 자 Female	소 계 Sub-Total	남 자 Male	여 자 Female			
26.6	16.6	10.0	5.8	4.0	1.8	2.4	0.7	
33.0	21.5	11.5	5.3	3.6	1.7	3.0	0.7	
26.0	16.5	9.5	3.9	2.8	1.1	2.2	1.1	
18.6	10.4	8.2	1.8	1.3	0.5	1.5	0.8	
20.0	11.4	8.6	1.6	1.1	0.5	1.4	1.1	
21.6	12.8	8.8	1.8	1.2	0.6	1.5	1.4	
19.6	11.7	7.9	1.9	1.4	0.5	1.2	1.7	
12.2	7.5	4.7	1.7	1.2	0.5	0.6	1.3	
13.7	8.2	5.5	2.1	1.4	0.7	0.9	1.4	
107	6.3	4.4	1.7	1.1	0.6	0.6	1.3	

2-8. 결 보 리

Income Analysis

단위: 원

연 도 별 By Year	호 당 Per F. Household				
	조 수 익 Gross Receipts	생 산 비 Prod. Cost	순 수 익 Net Income	경 영 비 Agr. Mgt. Expenditures	소 득 Income
	전 국				
'83	388 697	321 116	67 581	144 874	243 823
'84	381 357	357 702	23 655	175 042	206 315
'85	443 483	364 443	79 040	168 239	275 244
	경 지 규 모 별				
0.5 ha 미만 Less than 0.5 ha	406 627	321 454	85 173	139 636	266 991
0.5 ~ 1.0	439 944	350 766	89 178	167 753	272 191
1.0 ~ 1.5	396 477	340 176	56 301	155 918	240 559
1.5 ~ 2.0	503 586	407 026	96 560	173 294	330 292
2.0 ha 이상 More than 2.0 ha	471 530	409 971	61 559	214 870	256 660

주: ○ 조수익 및 생산비는 부산물을 공제하지 않았음.

○ 토지용역비 임차료 기준

(Production Cost of Which the item of Land Service has been estimated at rent or estimated rent)

소 득 분 석

of Common Barley

In Won

10 a 당 Per 10 a					정곡 76.5 kg 생산비 (Per Hulled Grain 76.5 kg Prod Cost) (부산물공제)
조 수 익	생 산 비	순 수 익	경 영 비	소 득	
Gross Receipts	prod. Cost	Net Income	Agr. Mgt. Expenditures	Income	

Average

121 325	100 231	21 094	45 219	76 106	28 832
104 385	97 910	6 475	47 912	56 473	33 532
131 347	107 938	23 409	49 827	81 520	31 079

By Size of Cultivated Land

154 723	122 313	32 410	53 132	101 591	29 815
135 574	108 092	27 482	51 695	83 879	30 296
125 217	107 435	17 782	49 241	75 976	32 694
125 572	101 494	24 078	43 213	82 359	30 361
132 028	114 791	17 237	60 164	71 864	32 553

Note : Gross Receipts and Production Cost Included Value of By-Products

2-9. 결 보 리

Income Analysis

단위: 원

연 도 별 By Year	호 당 Per F. Household				
	조 수 익 Gross Receipts	생 산 비 Prod. Cost	순 수 익 Net Income	경 영 비 Agr. Mgt. Expenditures	소 득 Income
	전 국				
'74	46 581	51 524	△ 4 943	20 635	25 946
'75	79 742	65 954	13 788	29 179	50 563
'76	99 006	98 152	854	42 526	56 480
'77	60 882	86 121	△ 25 239	39 105	21 777
'78	128 675	131 685	△ 3 010	53 070	75 605
'79	202 507	189 287	13 220	74 044	128 463
'80	194 311	194 664	△ 353	70 417	123 894
'81	227 949	249 169	△ 21 220	96 535	131 414
'82	263 592	279 201	△ 15 609	117 873	145 719
'83	388 697	340 066	48 631	147 890	240 807

주: ○ 조수익 및 생산비는 부산물을 공제하지 않았음.

○ 토지용역비 지가기준

(Production Cost of Which the item of Land Service has been estimated at 5% of the price of Land)

소 득 분 석

of Common Barley

In Won

10 a 당 Per 10 a					정곡 76.5kg 생산비 (Per Hulled Grain 76.5kg Prod. Cost) (부산물공제)
조 수 익 Gross Receipts	생 산 비 Prod. Cost	순 수 익 Net Income	경 영 비 Agr. Mgt. Expenditures	소 득 Income	

Average

14 682	16 249	△ 1 567	6 516	8 166	8 830
24 954	20 641	4 313	9 131	15 823	9 347
29 530	29 273	257	12 681	16 849	12 574
25 058	35 445	△ 10 387	16 095	8 963	22 369
46 351	47 436	△ 1 085	19 117	27 234	20 210
73 260	68 478	4 782	26 786	46 474	20 757
70 320	70 448	△ 128	25 484	44 836	25 241
74 113	81 012	△ 6 899	31 386	42 727	33 905
91 116	96 512	△ 5 396	40 746	50 370	37 788
121 325	108 181	15 164	46 168	75 157	30 538

Note: Gross Receipts and Production Cost Included Value of By-Products

3. 쌀 보 리 생 산 비

The Production Cost of Naked Barley

쌀보리 생산비 (10a당)

The Production Cost of Naked Barley (Per 10a)

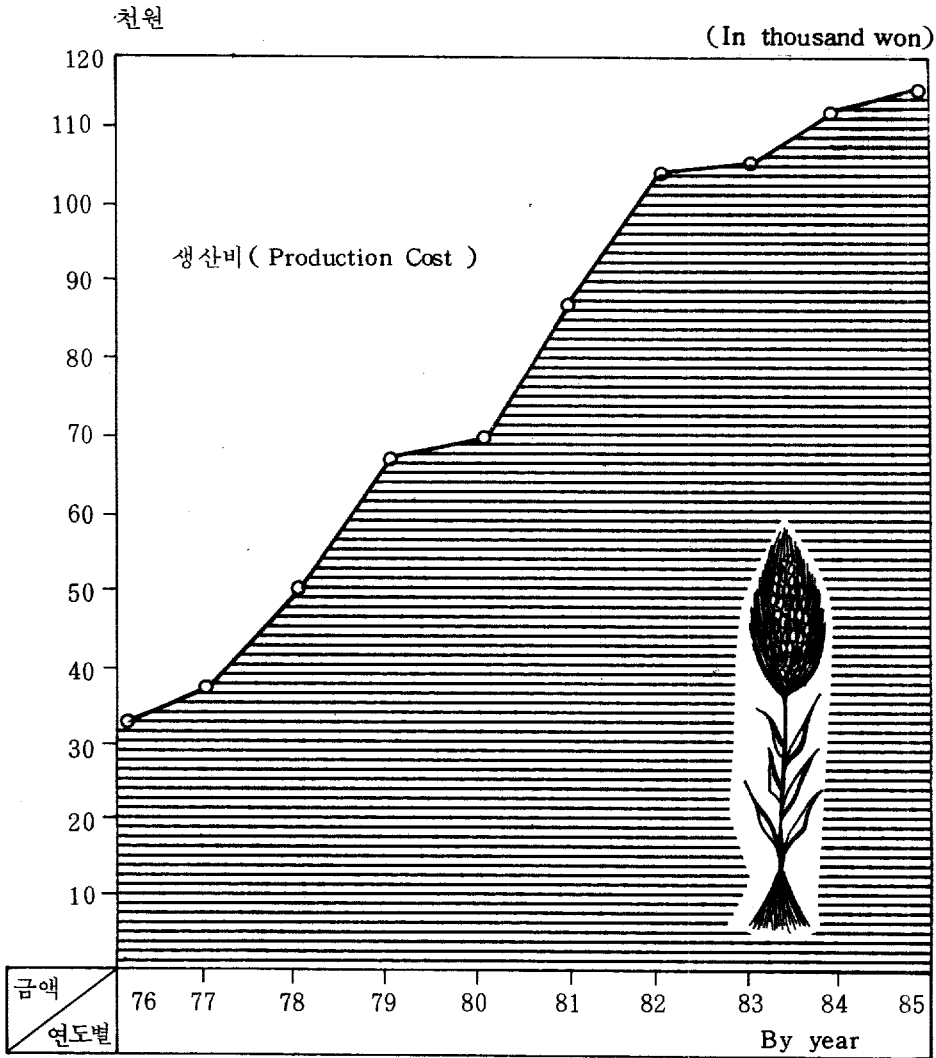

3-1. 쌀보리생산비조사 Outline of Management of Naked Barley

여도별 By Year	조사호수 Sample Size	경 영 경 지 (평) Cultivated Land							
		합 계 Total				차 용 지 Borrowed Land			
		계 Total	논 Paddy	밭 Upland	수원지 Orchard	소 계 Sub-Total	논 Paddy	밭 Upland	수원지 Orchard
		전				국			
'76	995	2 872	1 697	1 064	111	344	224	117	3
'77	1 090	2 922	1 787	1 000	135	419	236	163	20
'78	1 227	2 881	1 958	834	89	427	292	131	4
'79	977	2 890	1 908	872	110	562	382	178	2
'80	751	3 051	2 083	886	82	545	412	131	2
'81	611	3 116	2 142	886	88	618	472	146	-
'82	706	3 212	2 217	908	87	718	539	178	1
'83	327	3 530	2 424	1 012	94	678	529	146	3
'84	314	3 709	2 545	1 047	117	831	627	201	3
'85	206	3 840	2 627	1 084	129	908	679	228	3
		경 지 규 모 별							
0.5 ha 미 만 Less than 0.5 ha	11	1 195	504	681	10	228	-	228	-
0.5 ~ 1.0	60	2 406	1 659	687	60	609	474	125	10
1.0 ~ 1.5	74	3 759	2 705	988	66	1 041	813	227	1
1.5 ~ 2.0	38	5 105	3 408	1 400	297	1 126	832	294	-
2.0 ha 이 상 More than 2.0 ha	23	7 016	4 628	2 104	284	1 227	852	375	-

농가경영개황(호당평균)

Production Cost Survey Farm(Per F. Household)

(Pyeong)				작부지(평) Planting (Pyeong)			생산량(조복) Yields (Unhulled Grain)				
자작지 Owned Land				계 Total	차용지 Borrowed Land	자작지 Owned Land	주산물 Main-Products		부산물 By-Products		가액계(원) Value (Won)
소계 Sub-Total	논 Paddy	밭 Upland	수원지 Orchard				수량(kg) Quantity (kg)	가액(원) Value (Won)	수량(kg) Quantity (kg)	가액(원) Value (Won)	

Average

2 528	1 473	947	108	1 187	127	1 060	1 064.2	117 053	1 324	8 201	125 254
2 503	1 551	837	115	957	136	821	552.8	79 790	708	4 940	84 730
2 454	1 666	703	85	1 027	159	868	1 046.5	194 165	1 095	7 917	202 082
2 328	1 526	694	108	1 081	206	875	1 418.8	270 056	1 406	10 005	280 061
2 506	1 671	755	80	940	149	791	955.1	242 951	1 069	10 485	253 436
2 498	1 670	740	88	1 061	183	878	1 152.9	342 422	1 246	15 900	358 322
2 494	1 678	730	86	1 059	230	829	1 169.6	394 981	1 255	17 249	412 230
2 852	1 895	866	91	1 192	209	983	1 281.7	432 329	1 319	19 746	452 075
2 878	1 918	846	114	1 256	301	955	1 415.5	491 053	1 403	21 711	512 764
2 932	1 948	858	126	1 107	318	789	1 129.6	412 766	1 143.2	18 186	430 952

By Size of Cultivated Land

967	504	453	10	796	199	597	705.9	258 078	867.3	13 702	271 780
1 797	1 185	562	50	929	309	620	981.3	358 433	985.7	15 560	373 993
2 718	1 892	761	65	1 100	320	780	1 123.6	410 671	1 138.7	18 050	428 721
3 979	2 576	1 106	297	1 365	401	964	1 380.9	503 567	1 383.1	22 840	526 407
5 789	3 776	1 729	284	1 310	251	1 059	1 323.3	485 203	1 304.3	19 932	505 135

3-2. 쌀 보 리

Production Cost of

단위 : 원

연 도 별 By Year	종 묘 비 Seed & Seedling			비 료 비 Fertilizer				
	소 계 Sub-Total	구 입 Purchase	자 급 Self-Supply	소 계 Sub-Total	무 기 질 Gov't Fert.	유 기 질 Farm Manure		
						구 입 Purchase	자 급 Self-Supply	
	전 국							
'83	4 805	347	4 458	19 129	11 578	7 551	86	7 465
'84	4 977	641	4 336	20 466	11 973	8 493	308	8 185
'85	5 066	359	4 707	20 854	12 293	8 561	73	8 488
	경 지 규 모 별							
0.5 ha 미 만 Less than 0.5 ha	4 829	677	4 152	19 221	12 234	6 987	-	6 987
0.5 ~ 1.0	5 268	621	4 647	20 655	12 060	8 595	116	8 479
1.0 ~ 1.5	5 064	383	4 681	21 500	12 421	9 079	36	9 043
1.5 ~ 2.0	4 993	161	4 832	21 105	12 659	8 446	-	8 446
2.0 ha 이 상 More than 2.0 ha	4 891	53	4 838	19 515	11 762	7 753	238	7 515

※ 토지용역비 임차료 기준

(Production Cost of Which item of Land Service has been estimated at rent or estimated rent)

생 산 비 (10a당)

Naked Barley(Per 10a)

In Won

농 약 비 Agricultural Medicines	기 타 제 재 료 비 Other Materials			영 농 광 열 비 Light & Fuels	농 구 Agricultural		
	소 계 Sub-Total	구 입 Purchase	자 급 Self-Supply		소 계 Sub-Total	대 농 구	
						Large	감 가 상 각 비 Depreciation

Average

1 740	690	297	393	544	11 275	11 003	2 809
1 702	498	169	329	534	12 019	11 808	2 818
1 468	405	194	211	565	11 945	11 712	3 458

By Size of Cultivated Land

1 189	517	488	29	316	14 326	13 986	5 029
1 443	388	203	185	303	12 217	11 944	2 452
1 621	478	189	289	456	12 861	12 615	3 446
1 350	346	193	153	879	9 650	9 471	3 647
1 390	307	108	199	877	12 231	12 041	4 553

3-2. 쌀 보 리 Production Cost of

단위 : 원

연 도 별 By Year	비 Implements				영 농 시 설 비 Buildings		
	수리, 유지, 임차료 Repair, Maint- enance & Hire	소 농 구 Small		자 급 Self-Supply	소 계 Sub-Total	감가상각비 Depreciation	수리, 유지, 임차료 Repair, Maintenance & Hire
		구 입 Purchase	구 입 Purchase				
	전 국						
'83	8 194	272	270	2	1 550	1 512	38
'84	8 990	211	210	1	1 311	1 291	20
'85	8 256	233	233	-	1 271	1 265	6
	경 지 규 모 별						
0.5ha 미만 Less than 0.5 ha	8 957	340	340	-	1 442	1 407	35
0.5 ~ 1.0	9 492	273	273	-	1 526	1 517	9
1.0 ~ 1.5	9 169	246	246	-	1 300	1 296	4
1.5 ~ 2.0	5 824	179	179	-	1 051	1 051	-
2.0ha 이상 More than 2.0 ha	7 488	190	190	-	1 050	1 046	4

※ 토지용역비 임차료 기준

생 산 비 (10a당)

Naked Barley(Per 10a)

In Won

축 력 비 Animal			노 력 비 Labor			비 목 합 계 Item Total	부 산 물 생 산 비 Cost of By - Products
소 계 Sub-Total	자 가 Self-Supply	고 용 Hired	소 계 Sub-Total	자 가 Self-Service	고 용 Hired		

Average

930	676	254	34 744	28 740	6 004	75 407	4 638
1 132	869	263	37 890	31 912	5 978	80 529	4 734
909	705	204	38 559	33 224	5 335	81 042	4 815

By Size of Cultivated Land

1 151	140	1 011	38 993	31 904	7 089	81 984	5 728
1 154	786	368	38 957	34 786	4 171	81 911	4 808
908	759	149	40 250	34 537	5 713	84 438	4 968
768	716	52	38 608	33 753	4 855	78 750	4 870
630	552	78	33 036	26 257	6 779	73 927	4 105

3-2. 쌀 보 리 Production Cost of

단위 : 원

연 도 별 By Year	기초생산비 Basic Prod. Cost	토 지 용 역 비 Land Service			자 본 용 역 비 Capital Service		
		소 계	자 가	차 용	소 계	유 동 자 본	고 정 자 본
		Sub-Total	Self-Service	Hired	Sub-Total	Liquid Capital	Fixed Capital
전 국							
'83	70 769	24 449	19 516	4 933	6 319	3 555	2 764
'84	75 795	25 014	18 778	6 236	6 271	3 821	2 450
'85	76 227	24 398	16 575	7 821	8 650	3 816	4 834
경 지 규 모 별							
0.5ha미만 Less than 0.5ha	76 256	22 177	18 458	3 719	9 471	3 777	5 694
0.5 ~ 1.0	77 103	24 887	16 844	8 043	8 770	3 897	4 873
1.0 ~ 1.5	79 470	24 502	16 754	7 748	9 062	3 984	5 078
1.5 ~ 2.0	73 880	25 539	15 212	10 327	7 965	3 702	4 263
2.0ha이상 More than 2.0ha	69 822	21 868	17 384	4 484	8 257	3 416	4 841

※ 토지용역비 임차료 기준

생 산 비 (10a당) <계속>

Naked Barley (Per 10a)

In Won

부산물생산비공제 Subtracted Cost of By-Products	생 산 비 Production Cost			조세공과금 Taxes & Public Charges	계부담금 Other Charges	생 산 량 (조 곡) Yield (Unhulled Grain)	
	부산물생산비공제 Not Subtracted Cost of By-Products					주 산 물 Main Prod (kg)	부 산 물 By-Prod (kg)
	소 계 Sub-Total	내 급 비 Self-Service	경 영 비 Management Expenditures				

Average

101 537	106 175	54 575	51 600	469	291	325	335
107 080	111 814	56 961	54 853	426	259	340	338
109 273	114 088	58 449	55 639	487	222	308	312

By Size of Cultivated Land

107 904	113 632	59 832	53 800	1 295	195	268	329
110 760	115 568	60 399	55 169	762	330	319	321
113 034	118 002	60 353	57 649	354	220	308	312
107 384	112 254	56 929	55 325	377	152	306	306
99 947	104 052	51 897	52 155	294	156	305	301

3-3. 쌀 보 리

Production Cost of

단위: 원

연도별 By Year	종묘비 Seed & Seedling	비료비 Fertilizer			농약비 Agricultural Medicines	기타재료비 Other Materials	영농광열비 Light & fuels
		소계 Sub-Total	무기질 Gov't Fert.	유기질 Farm Manure			
전 국							
'74	692	2 858	1 516	1 342	1	154	-
'75	825	4 070	2 272	1 798	3	201	-
'76	1 232	6 770	4 177	2 593	11	304	-
'77	1 642	8 051	5 334	2 717	52	543	-
'78	1 921	8 960	5 518	3 442	44	776	-
'79	2 269	9 070	5 311	3 759	87	873	-
'80	2 447	10 605	5 894	4 711	71	1 133	-
'81	3 562	12 533	7 686	4 847	105	1 433	-
'82	4 194	16 610	10 248	6 362	162	1 838	-
'83	4 805	19 129	11 678	7 551	1 740	690	544

※ 토지용역비 지가기준

(Production Cost of Which the item of Land Service has been estimated at 5% of the Price of Land)

생 산 비 (10a당)
Naked Barley(Per 10a)

In Won

농 구 비 Agr. Implements			영농시설비 Buildings	축 력 비 Animal			노
소 계 Sub-Total	대 농 구 Large	소 농 구 Small		소 계 Sub-Total	자 급 Self-Supply	차 용 Hired	소 계 Sub-Total

Average

1 350	1 344	6	326	427	186	241	7 134
2 542	2 495	47	362	516	253	263	7 784
2 906	2 847	59	524	602	332	270	11 323
2 959	2 902	57	750	555	298	257	11 099
5 265	5 153	112	868	569	356	213	14 671
7 252	7 067	185	1 082	703	422	281	21 966
7 978	7 776	202	778	736	506	230	25 494
10 348	10 075	273	844	936	580	356	30 881
12 257	11 990	267	1 076	898	604	294	34 407
11 275	11 003	272	1 550	930	676	254	34 744

3-3. 쌀 보 리

Production Cost of

단위: 원

연 도 별 By Year	력 비 Labor		비목합계 Item Total	부 산 물 생 산 비 Cost of By- Products	기 생 산 비 Basic Prod. Cost	토 지 용 역 비 Land Service		
	자 가 Self-Service	고 용 Hired				소 계 Sub-Total	식 부 지 Planting	식 부 지 외 Other- Planting
	전 국							
'74	5 665	1 469	13 120	972	12 148	3 319	3 242	77
'75	5 540	2 244	16 591	1 567	15 024	4 901	4 780	121
'76	7 753	3 570	24 094	2 208	21 886	7 382	7 179	203
'77	8 455	2 644	26 081	2 223	23 858	9 281	8 786	495
'78	11 820	2 851	33 822	2 019	31 803	14 150	13 824	326
'79	17 767	4 199	44 384	2 415	41 969	19 446	18 965	481
'80	21 582	3 912	49 969	2 985	46 984	15 682	15 378	304
'81	26 531	4 350	61 513	4 013	57 500	21 855	21 469	386
'82	29 584	4 823	72 179	4 369	67 810	24 142	23 754	388
'83	28 740	6 004	75 407	4 611	70 796	23 829	23 829	-

※ 토지용역비 지가기준

생 산 비 (10a당)

Naked Barley(Per 10a)

In Won

자 용 역 비 Capital Service	생 산 비 Production Cost				조세공과금 Taxes & Public Charges	제 부 담 금 Other Charges	생 산 량 (조 목) Yield(Unhulled Grain)	
	부 산 물 생 산 비 공 세 Cost of By-Products	부 산 물 생 산 비 불 공 세 Not Subtracted Cost of By-Products					주 산 물 Main Prod. (kg)	부 산 물 By-Prod. (kg)
		소 계 Sub-Total	내 급 비 Self- Service	경 영 비 Management Expenditures				

Average

900	16 367	17 339	9 670	7 669	96	82	225.5	273
1 014	20 939	22 506	11 104	11 402	191	97	226.0	353
1 527	30 795	33 003	16 136	16 867	286	136	268.3	130
1 866	35 005	37 228	17 864	19 364	312	118	172.3	221
2 276	48 229	50 248	26 682	23 566	603	145	304.6	319
3 750	65 165	67 580	37 498	30 082	881	201	393.6	390
5 057	67 723	70 708	40 112	30 596	476	251	305.0	341
6 253	85 608	89 621	50 890	38 731	598	273	326.0	352
7 788	99 740	104 109	56 262	47 847	540	197	334.2	359
6 319	100 944	105 555	54 036	51 519	469	291	325	335

3-4. 쌀 보 리 Production Cost of Naked

단위: 원

연 도 별 By Year	종 모 비 Seed & Seedling			비	
	소 계 Sub-Total	구 입 Purchase	자 급 Self-Supply	소 계 Sub-Total	무 기 질 Gov't Fert.
'83	1 500	108	1 392	5 973	3 615
'84	1 486	192	1 294	6 109	3 574
'85	1 669	118	1 551	6 872	4 051

연 도 별 By Year	재 재 료 비 Materials		영 농 광 열 비 Light & Fuels	농	
	구 입 Purchase	자 급 Self-Supply		소 계 Sub-Total	대 Large
'83	93	123	170	3 521	3 436
'84	51	98	159	3 588	3 526
'85	64	70	186	3 937	3 860

※ 토지용역비 임차료기준
(Production Cost of Which the item of Land Service has been estimated at rent or estimated rent)

생 산 비 (정곡 76.5kg당)
Barley(Per Hulled Grain 76.5kg)

료 비 Fertilizer				농 약 비 Agricultural Medicines	In Won 기 타 Other
유 기 질 Farm Manure	구 입 Purchase	자 급 Self - Supply	소 계 Sub - Total		

2 358 27 2 331 543 216

2 4535 92 2 443 508 149

2 821 24 2 797 484 134

구 비 Agricultural Implements				
농 각 비 Depreciation	수리, 유지, 임차료 Repair, Maintenance & Hire	소 Small	농 구 구 입 Purchase	자 급 Self - Supply

877 2 559 85 84 1

842 2 684 62 62 -

1 139 2 721 77 77 -

3-4. 쌀 보 리 Production Cost of Naked

단위 : 원

연 도 별 By Year	영 농 시 설 비 Buildings			축 려 비 Animal		
	소 계 Sub - Total	감 가 상 각 비 Depreciation	수리, 유지, 임차료 Repair, Main- tenance & Hire	소 계 Sub - Total	자 가 Self - Supply	고 용 Hired
'83	484	472	12	290	211	79
'84	391	385	6	338	260	78
'85	419	417	2	299	232	67

연 도 별 By Year	토 지 용 역 비 Land Service			자 본 용 Capital	
	소 계 Sub - Total	자 가 Self - Service	차 용 Hired	소 계 Sub - Total	유 동 자 본 Liquid Capital
'83	7 635	6 094	1 541	1 973	1 110
'84	7 467	5 605	1 862	1 872	1 141
'85	8 038	5 461	2 577	2 850	1 257

※ 토지용역비 임차료기준

생 산 비 (정곡 76.5kg당)
Barley(Per Hulled Grain 76.5kg)

In Won

노 력 비 Labor			비 목 합 계 Item Total
소 계 Sub-Total	자 가 Self-Service	고 용 Hired	
10 850	8 975	1 875	23 547
11 311	9 526	1 785	24 039
12 705	10 948	1 757	28 705

역 비 Service	생 산 비 Production Cost	조 세 공 과 금 Taxes & Public Charges	제 부 담 금 Other Charges
고 정 자 본 Fixed Capital			
863	33 155	146	91
731	33 378	127	77
1 593	37 593	161	73

3-5. 쌀 보 리 Production Cost of Naked

단위 : 원

연 도 별 By Year	종 묘 비 Seed & Seedling	비 료 비 Fertilizer			농 약 비 Agricultural Medicines
		소 계 Sub - Total	무 기 질 Gov't Fert.	유 기 질 Farm Manure	
'74	305	1 260	668	592	-
'75	308	1 521	849	672	1
'76	456	2 504	1 545	959	4
'77	944	4 627	3 066	1 561	30
'78	625	2 917	1 796	1 121	14
'79	572	2 289	1 340	949	22
'80	797	3 454	1 920	1 534	23
'81	1 085	3 819	2 342	1 477	33
'82	1 334	5 281	3 258	2 023	51
'83	1 500	5 973	3 615	2 358	543

연 도 별 By Year	축 려 비 Animal	노 려 비 Labor	비 무 합 계 Item Total	부 산 물 생 산 비 Cost of By - Products	기 초 생 산 비 Basic Prod. Cost
'74	189	3 144	5 783	429	5 354
'75	194	2 910	6 203	593	5 610
'76	223	4 187	8 910	818	8 092
'77	319	6 380	14 995	1 280	13 715
'78	185	4 774	11 006	657	10 349
'79	177	5 543	11 201	609	10 592
'80	240	8 303	16 275	972	15 303
'81	286	9 408	18 741	1 223	17 518
'82	285	10 939	22 948	1 389	21 559
'83	290	10 850	23 547	-	23 547

※ 토지용역비 지가기준
(Production Cost of Which the item of Land Service has been estimated at 5% of the Price of Land)

생 산 비 (정곡 76.5kg당)
Barley(Per Hulled Grain 76.5kg)

In Won

기타제재료비 Other Materials	영농광열비 Light & Fuels	농 구 비 Agr. Implements			영농시설비 Buildings
		소 계 Sub - Total	대 농 구 Large	소 농 구 Small	
67	—	597	594	3	144
76	—	951	933	18	135
112	—	1 074	1 052	22	194
313	—	1 703	1 669	34	432
253	—	1 712	1 676	36	283
220	—	1 831	1 784	47	273
370	—	2 598	2 532	66	253
437	—	3 151	3 069	82	257
585	—	3 896	3 812	84	342
216	170	3 521	3 436	85	484

토 지 용 역 비 Land Service			자본용역비 Capital Service	생 산 비 Production Cost	조세공과금 Taxes & Public Charges	제부담금 Other Charges
소 계 Sub - Total	식 부 지 Planting	식 부 지 외 Other Planting				
1 462	1 428	34	396	7 212	42	35
1 832	1 787	45	379	7 821	71	36
2 731	2 655	76	565	11 388	106	50
5 335	5 051	284	1 073	20 123	179	68
4 604	4 498	106	741	15 694	196	47
4 907	4 786	121	946	16 445	223	51
5 108	5 009	99	1 647	22 058	155	82
6 659	6 541	118	1 905	26 082	182	83
7 676	7 552	124	2 476	31 711	172	63
7 442	7 442	—	1 973	32 962	147	91

3-6. 쌀 보 리 주 요 Quantity of Major Input

연 도 별 By Year	종 자 Seed & Seedling (ℓ)	무 기 질 비 료							
		계 Total	질 소 질 Nitrogen				인 산 질 Phosphorus		
			소 계 Sub- Total	요 소 Urea	유 안 Am. Sul	기 타 Other	소 계 Sub- Total	중 과 석 Triple Sup	용 성 인 비 Phos. Tused
전 국									
'76	15.2	50.6	23.3	22.8	0.5	0.0	8.1	5.2	2.8
'77	17.9	53.7	24.9	24.0	0.4	0.5	6.7	2.5	4.0
'78	17.1	56.6	25.0	23.5	0.8	0.7	7.3	1.5	4.0
'79	17.4	52.1	21.9	20.5	0.3	1.1	5.0	0.7	3.7
'80	17.9	51.3	20.8	20.7	0.1	-	5.8	0.7	4.7
'81	18.1	51.3	19.4	19.2	-	0.2	3.8	-	2.9
'82	18.3	50.4	19.9	19.8	0.1	-	1.9	-	1.6
'83	18.7	52.6	21.2	21.2	-	-	1.7	-	1.1
'84	18.9	55.6	21.9	21.8	0.1	-	0.5	-	0.4
'85	18.8	55.8	21.7	21.7	-	-	1.2	-	0.9
경 지 규 모 별									
0.5ha 미 만 Less than 0.5 ha	18.1	62.8	15.8	15.8	-	-	9.2	-	9.2
0.5 ~ 1.0	19.5	53.9	20.6	20.6	-	-	0.2	-	-
1.0 ~ 1.5	18.7	55.4	23.6	23.6	-	-	0.7	-	-
1.5 ~ 2.0	18.5	58.7	22.5	22.5	-	-	1.6	-	1.6
2.0ha 이 상 More than 2.0 ha	18.3	53.6	19.1	19.1	-	-	1.0	-	1.0

투 입 물 량 (10a당)
of Naked Barley (Per 10a)

Gov't Fertilizer (kg)									토 양 개 량 제 (kg) Land Fert. Imp.		
가 리 질 Potash			복 합 비 료 Complex Fert.						석 회 질	규 산 질	기 타
기 타 Other	소 계 Sub- Total	염 화 가 리 Pot. Chloride	기 타 Other	소 계 Sub- Total	21-17-17	17-21-17	18-18-18	기 타 Other	Lime	Silicic Manure	기 타 Other

Average

0.1	2.2	2.0	0.2	17.0	14.2	2.2	0.3	0.3	1.5	0.4	-
0.2	2.8	2.8	-	19.3	15.3	4.0	-	-	1.9	0.4	-
1.8	1.5	1.3	0.2	22.8	17.5	4.8	0.5	-	1.4	0.8	-
0.6	1.5	0.8	0.7	23.7	14.3	3.5	-	5.9	1.0	1.2	-
0.4	1.3	1.2	0.1	23.4	14.7	2.2	-	6.5	0.1	0.1	-
0.9	0.8	0.8	-	27.3	12.7	3.9	4.8	5.9	1.1	-	-
0.3	0.6	0.6	-	28.0	18.4	6.7	1.5	1.4	1.8	0.3	-
0.6	0.2	0.2	-	29.5	23.3	5.8	0.3	0.1	0.1	2.8	1.0
0.1	0.3	0.3	-	32.9	20.2	3.8	-	8.9	2.3	0.9	0.8
0.3	0.4	0.4	-	32.5	26.0	2.2	0.1	4.2	2.7	1.1	1.5

By Size of Cultivated Land

-	2.4	2.4	-	35.4	27.3	2.6	-	5.5	-	-	-
0.2	-	--	-	33.1	24.7	4.0	0.3	4.1	4.6	0.5	2.2
0.7	0.1	0.1	-	31.0	26.2	1.8	0.2	2.8	3.3	1.3	2.4
-	0.7	0.7	-	33.9	26.2	0.5	-	7.2	-	2.3	0.2
-	0.8	0.8	-	32.7	27.8	2.5	-	2.4	2.8	-	-

3-6. 쌀 보 리 주 요 Quantity of Major Input

연 도 별 By Year	유 기 질 비 료 Farm Manure (kg)					계 Total
	계 Total	퇴 구 비 Barn Yard	회 류 Ashes	인 분 뇨 Night Soil	기 타 Other	
	전 국					
'76	654.2	558.7	42.9	52.6	-	833
'77	492.9	432.8	38.8	21.0	0.3	643
'78	567.6	506.4	44.8	15.6	0.8	75.7
'79	501.5	414.1	51.8	32.1	3.5	72.5
'80	552.3	484.9	35.0	29.2	3.2	66.8
'81	420.6	363.5	41.6	15.2	0.3	63.0
'82	465.5	404.6	46.2	9.7	5.0	62.8
'83	490.5	453.1	28.8	8.1	0.5	60.5
'84	518.2	490.2	22.9	3.4	1.7	56.9
'85	500.4	479.1	16.2	2.6	2.5	56.4
	경 지 규 모 별					
0.5 ha 미 만 Less than 0.5 ha	408.8	403.6	3.5	1.7	-	52.5
0.5 ~ 1.0	544.8	521.6	16.1	1.1	6.0	56.6
1.0 ~ 1.5	535.0	517.0	16.6	0.7	0.7	58.9
1.5 ~ 2.0	469.5	455.0	8.7	3.5	2.3	56.8
2.0 ha 이 상 More than 2.0 ha	404.4	361.5	32.1	9.0	1.8	49.5

투 입 물 량 (10a당)
of Naked Barley (Per 10a)

노 력 (시 간)			Labor (Hrs)			축 력 (시간)	동 력 (시간)
자 Self-Service 가		소 계 Sub-Total	고 Hired 용		Animal (hrs)		
남 자 Male	여 자 Female		남 자 Male	여 자 Female			

Average

57.1	28.7	28.4	262	12.7	13.5	3.9	1.7
49.5	24.5	25.0	14.8	8.2	6.6	2.9	1.6
61.1	31.1	30.0	14.6	9.3	5.3	2.3	2.1
59.9	26.3	33.6	12.6	6.5	6.1	1.9	2.3
57.7	27.2	30.5	9.1	5.3	3.8	1.8	2.3
55.5	25.8	29.7	7.5	4.7	2.8	1.7	2.4
55.1	25.8	29.3	7.7	4.6	3.1	1.6	2.5
50.1	25.3	24.8	10.4	5.4	5.0	1.4	3.0
48.2	24.0	24.2	8.7	5.1	3.6	1.6	3.2
48.7	23.5	25.2	7.7	4.2	3.5	1.3	3.6

By Size of Cultivated Land

45.0	16.0	29.0	7.5	4.6	2.9	1.4	2.5
50.9	23.8	27.1	5.7	4.0	1.7	1.6	3.1
50.4	25.6	24.8	8.5	4.8	3.7	1.3	3.8
50.1	24.0	26.1	6.7	2.8	3.9	1.1	3.7
39.4	18.9	20.5	10.1	4.7	5.4	0.9	3.9

3-7. 쌀 보 리 주 요

Quantity of Major Input

연 도 별 By Year	종 자 Seed & Seedling (t)	무 기 질 비 료							
		계 Total	질 소 질 Nitrogen				인 산 질 Phosphorus		
			소 계 Sub-Total	요 소 Urea	유 안 Am. Sul.	기 타 Other	소 계 Sub-Total	중 과 석 Triple Sup.	용 성 인 비 Phos Tused
'76	56	18.8	8.7	8.5	0.2	0.0	3.0	1.9	1.1
'77	10.3	30.9	14.3	13.8	0.2	0.3	3.9	1.5	2.3
'78	5.6	18.4	8.2	7.7	0.3	0.2	2.4	0.5	1.3
'79	4.4	13.1	5.5	5.2	0.1	0.2	1.3	0.2	0.9
'80	5.8	16.7	6.8	6.7	0.1	-	1.9	0.2	1.5
'81	5.5	15.6	5.9	5.9	-	-	1.2	-	0.9
'82	5.8	16.0	6.3	6.3	-	-	0.6	-	0.5
'83	5.8	16.5	6.6	6.6	-	-	0.5	-	0.4
'84	5.7	16.6	6.5	6.5	-	-	0.2	-	-
'85	6.2	18.4	7.2	7.2	-	-	0.4	-	0.3

연 도 별 By Year	유 기 질 비 료 Farm Manure (kg)					계 Total
	계 Total	퇴 구 비 Barn Yard	회 류 Ashes	인 분 뇨 Night Soil	기 타 Other	
'76	241.9	206.6	15.9	19.4	-	30.8
'77	283.5	248.8	22.3	12.1	0.3	36.9
'78	184.1	164.2	14.6	5.1	0.2	24.7
'79	126.6	104.5	13.2	8.2	0.7	18.3
'80	179.9	157.9	11.4	9.5	1.1	21.7
'81	128.1	110.8	12.7	4.6	-	19.2
'82	148.0	128.6	14.7	3.1	1.6	20.0
'83	153.2	141.5	9.0	2.5	0.2	18.9
'84	154.7	146.3	6.9	1.0	0.5	17.0
'85	164.9	157.9	5.4	0.8	0.8	18.6

투 입 물 량 (정곡 76.5kg당)
of Naked Barley (Per 76.5kg)

Gov't Fertilizer (kg)									토 양 개 량 제 (kg)		
가 리 질 Potash				복 합 비 료 Complex Fert					석 회 질 Lime	규 산 질 Silicic Manure	기 타 Other
기 타 Other	소 계 Sub-Total	염 화 가 리 Pot. Chloride	기 타 Other	소 계 Sub-Total	21-17-17	17-21-17	18-18-18	기 타 Other			
-	0.8	0.7	0.1	6.3	5.3	0.8	0.1	0.1	0.5	0.1	-
0.1	1.6	1.6	-	11.1	8.8	2.3	-	-	1.1	0.2	-
0.6	0.5	0.4	0.1	7.3	5.7	1.6	-	-	0.4	0.3	-
0.2	0.3	0.2	0.1	6.0	3.6	0.9	0.1	1.4	0.3	0.3	-
0.2	0.4	0.4	-	7.6	4.8	0.7	-	2.1	-	0.1	-
0.3	0.2	0.2	-	8.3	3.9	1.2	1.4	1.8	0.3	-	-
0.1	0.2	0.2	-	8.9	5.9	2.1	0.5	0.4	0.6	0.1	-
0.1	0.2	0.1	0.1	9.2	7.3	1.8	0.1	-	0.1	0.9	0.3
0.2	0.1	0.1	-	9.8	6.0	1.1	-	2.7	0.7	0.3	0.3
0.1	0.1	0.1	-	10.7	8.6	0.7	0.1	1.3	0.9	0.4	0.5

노 려 (시간) Labor (hrs)						축 려 (시간) Animal (hrs)	동 려 (시간) Motor (hrs)
자 Self-Service			고 용 Hired				
소 계 Sub-Total	남 자 Male	여 자 Female	소 계 Sub-Total	남 자 Male	여 자 Female		
21.1	10.6	10.5	9.7	4.7	5.0	1.5	0.7
28.4	14.1	14.3	8.5	4.7	3.8	1.8	0.9
19.9	10.1	9.8	4.8	3.0	1.8	0.7	0.7
15.1	6.6	8.5	3.2	1.7	1.5	0.5	0.6
18.8	8.9	9.9	2.9	1.7	1.2	0.6	0.7
16.9	7.8	9.1	2.3	1.5	0.8	0.5	0.7
17.5	8.2	9.3	2.5	1.5	1.0	0.5	0.8
15.6	7.9	7.7	3.3	1.7	1.6	0.4	0.9
14.4	7.2	7.2	2.6	1.5	1.1	0.5	1.0
16.1	7.8	8.3	2.5	1.4	1.1	0.4	1.2

3-8. 쌀 보 리 Income Analysis

단위: 원

연 도 별 By Year	호 당 Per F. Household				
	조 수 익 Gross Receipts	생 산 비 Prod. Cost	순 수 익 Net Income	경 영 비 Agr. Mgt. Expenditures	소 득 Income
전 국					
'83	452 075	418 236	33 839	203 260	248 815
'84	512 764	464 200	48 564	227 725	285 039
'85	430 952	417 282	13 670	203 504	227 448
경 지 규 모 별					
0.5 ha 미 만 Less than 0.5 ha	271 780	298 979	△ 27 199	141 553	130 227
0.5 ~ 1.0	373 993	354 884	19 109	169 409	204 584
1.0 ~ 1.5	428 721	429 316	△ 595	209 738	218 983
1.5 ~ 2.0	526 407	506 432	19 975	249 595	276 812
2.0 ha 이 상 More than 2.0 ha	505 135	450 625	54 510	225 869	279 266

주 : ○ 조수익 및 생산비는 부산물을 공제하지 않았음.

○ 토지용역비 입차료기준

(Production Cost of Which the item of Land Service has been estimated at rent or estimated rent)

소 득 분 석

of Naked Barley

10 a 당					Per 10 a	In won
조 수 익 Gross Receipts	생 산 비 Prod. Cost	순 수 익 Net Income	경 영 비 Agr. Mgt. Expenditures	소 득 Income	정곡 76.5kg당생산비 (Per Hulled Grain 76.5kg Prod. Cost) (부산물공제)	

Average

114 766	106 175	8 591	51 600	63 166	33 155
123 511	111 814	11 697	54 853	68 658	33 378
117 825	114 088	3 737	55 639	62 186	37 593

By Size of Cultivated Land

103 295	113 632	△ 10 337	53 800	49 495	42 733
121 792	115 568	6 224	55 169	66 623	36 828
117 839	118 002	△ 163	57 649	60 190	38 889
116 683	112 254	4 429	55 325	61 358	37 275
116 640	104 052	12 588	52 155	64 485	34 754

Note : Gross Receipts and Production Cost Included Value of By-Products.

3-9. 쌀 보 리

Income Analysis

단위 : 원

연 도 별 By Year	호 당 Per F. Household				
	조 수 익 Gross Receipts	생 산 비 Prod. Cost	순 수 익 Net Income	경 영 비 Agr. Mgt. Expenditures	소 득 Income
	전 국				
'74	64 861	96 371	△ 31 510	30 037	34 824
'75	111 650	88 963	22 687	45 074	66 576
'76	125 254	130 735	△ 5 481	66 816	58 438
'77	84 730	119 194	△ 34 464	62 001	22 729
'78	202 082	172 405	29 677	80 847	121 235
'79	280 061	243 606	36 455	108 437	171 624
'80	253 436	221 447	31 989	95 824	157 612
'81	358 322	316 925	41 397	136 965	221 357
'82	412 230	364 346	47 884	167 447	244 783
'83	452 075	415 939	36 136	203 010	249 065

주 : ○ 조수익 및 생산비는 부산물을 공제하지 않았음.

○ 토지용역비 지가기준

(Production Cost of Which the item of Land Service has been estimated at 5% of the Price of Land)

소 득 분 석

of Naked Barley

In won

		10 a 당	Per 10 a		정곡 76.5kg당생산비 (Per Hulled Grain 76.5kg Prod. Cost) (부산물공제)
조 수 익 Gross Receipts	생 산 비 Prod. Cost	순 수 익 Net Income	경 영 비 Agr. Mgt. Expenditures	소 득 Income	

Average

16 603	17 339	△ 736	7 669	8 934	7 212
28 247	22 506	5 741	11 402	16 845	7 821
31 619	33 003	△ 1 384	16 867	14 752	11 388
26 464	37 228	△ 10 764	19 364	7 100	20 123
58 815	50 248	8 567	23 566	35 249	15 694
77 693	67 580	10 113	30 082	47 611	16 445
80 922	70 708	10 214	30 596	50 326	22 058
101 328	89 621	11 707	38 732	62 596	26 082
117 791	104 109	13 682	47 847	69 944	31 711
114 766	105 555	9 211	51 519	63 247	32 962

Note : Gross Receipts and Production Cost Included Value of By-Products

4 . 밀 생 산 비

The Production Cost of Wheat

밀 생산비 (10a당)

The Production Cost of Wheat (Per 10a)

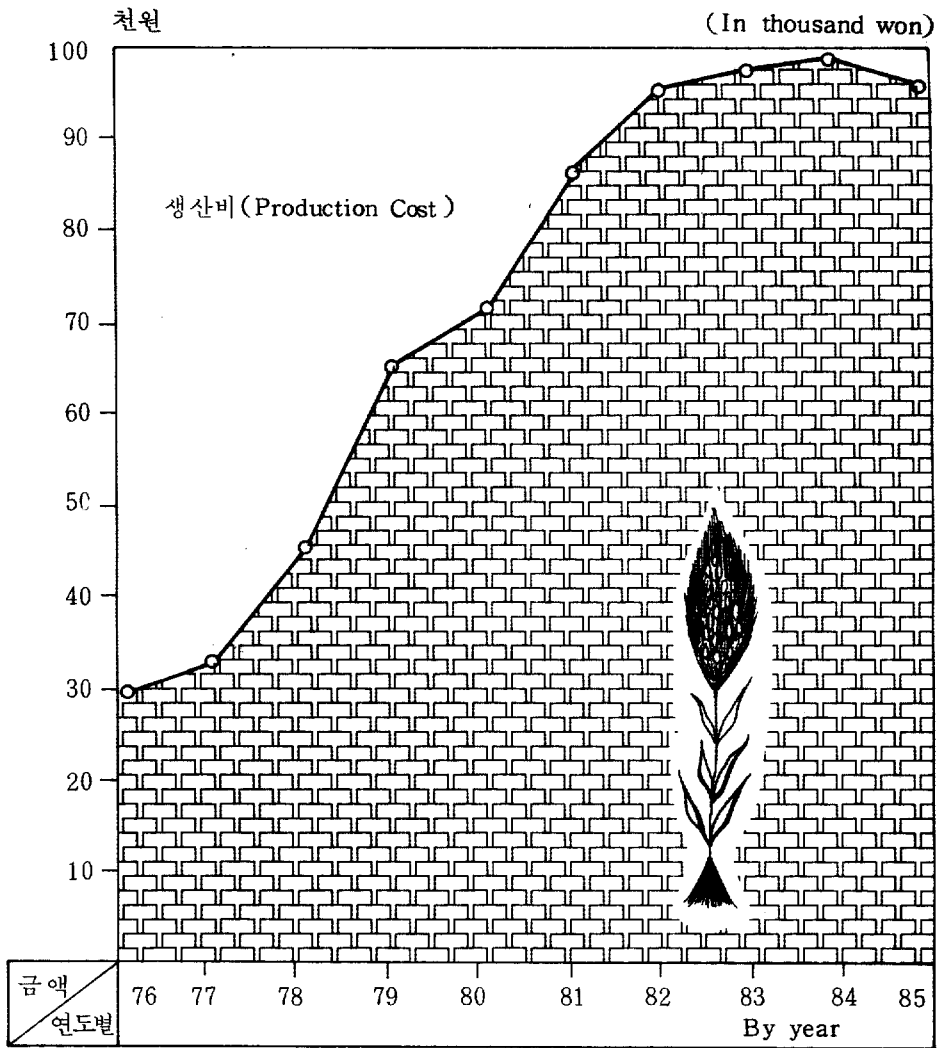

4-1. 밀 생산 비조사 Outline of Management of Wheat production

연 도 별 By Year	조사호수 Sample Size	경 영 경 지 (평) Cultivated Land							
		합 계				차 용 지			
		계 Total	논 Paddy	밭 Upland	수원지 Orchard	소 계 Sub Total	논 Paddy	밭 Upland	수원지 Orchard
전 국									
'76	372	3 346	2 028	1 126	192	434	265	158	11
'77	346	3 470	2 161	1 107	202	459	273	174	12
'78	306	3 520	2 308	969	243	540	368	160	12
'79	76	3 597	2 518	766	313	583	492	85	6
'80	154	3 857	2 880	747	230	634	528	95	11
'81	103	3 507	2 654	664	189	678	590	58	30
'82	170	3 897	2 742	959	196	795	600	182	13
'83	65	4 031	2 604	1 063	364	777	517	252	8
'84	33	3 816	2 606	1 023	187	724	504	186	34
'85	22	3 934	2 666	1 176	92	1 450	898	552	—
경 지 규 모 별									
0.5 ha 미 만 Less than 0.5 ha	1	1 205	—	1 200	5	1 200	—	1 200	—
0.5 ~ 1.0	4	2 063	1 434	629	—	788	308	480	—
1.0 ~ 1.5	10	4 001	2 835	1 084	82	1 477	1 136	341	—
1.5 ~ 2.0	6	5 062	3 244	1 617	201	2 063	1 195	868	—
2.0 ha 이 상 More than 2.0 ha	1	6 706	5 100	1 606	—	400	—	400	—

농가경영개황(호당평균)

Cost Survey Farm(Per F. Household)

(Pyeong)				식부지(평) Planting (Pyeong)			생산량(조곡) Yields(Unhulled Grain)				
자작지 Owned Land				계 Total	차용지 Borrowed Land	자작지 Owned Land	주산물 Main Products		부산물 By-Products		가액계(원) Total Value (Won)
소계 Sub Total	논 Paddy	밭 Upland	수원지 Orchard				수량(kg) Quantity (kg)	가액(원) Value (Won)	수량(kg) Quantity (kg)	가액(원) Value (Won)	

Average

2 912	1 763	968	181	229	27	202	167.1	15 766	201	1 137	16 903
3 011	1 888	933	190	221	30	191	118.8	13 840	146	1 004	14 844
2 980	1 940	809	231	202	23	179	143.8	23 893	173	1 430	25 323
3 014	2 026	681	307	257	32	225	259.0	42 796	300	2 676	45 472
3 223	2 352	652	219	462	40	422	516.3	122 399	537	5 270	127 669
2 829	2 064	606	159	425	61	364	393.0	113 673	420	5 575	119 248
3 102	2 142	777	183	452	99	353	469.5	155 420	439	5 827	161 247
3 254	2 087	811	356	583	197	386	734.9	250 695	676	9 466	260 161
3 092	2 102	837	153	236	40	196	210.1	68 038	203	2 999	71 037
2 484	1 768	624	92	213	122	91	241.8	81 331	193	3 213	84 544

By Size of Cultivated Land

5	-	-	5	150	150	-	225.7	73 848	243	4 869	78 717
1 275	1 126	149	-	187	133	54	207.9	61 491	186	2 023	63 514
2 524	1 699	743	82	205	99	106	222.8	78 958	184	3 438	82 396
2 999	2 049	749	201	274	168	106	315.7	104 702	219	3 491	108 193
6 306	5 100	1 206	-	100	-	100	140.8	51 688	119	2 380	54 068

4-2. 밀 생 Production Cost

단위 : 원

연 도 별 By Year	종 묘 비 Seed & Seedling			비 료 비 Fertilizer				
	소 계 Sub-Total	구 입 Purchase	자 급 Self-Supply	소 계 Sub-Total	무 기 질 Gov't Fert.	유	기 질 Farm Manure	
							구 입 Purchase	자 급 Self-Supply
	전 국							
'83	4 577	1 439	3 138	16 779	10 030	6 749	464	6 285
'84	5 006	374	4 632	17 971	10 351	7 620	—	7 620
'85	4 986	1 710	3 276	16 981	9 992	6 989	—	6 989
	경 지 규 모 별							
0.5 ha 미만 Less than 0.5 ha	5 041	5 041	—	15 306	15 306	—	—	—
0.5 ~ 1.0	4 657	649	4 008	14 206	8 639	5 567	—	5 567
1.0 ~ 1.5	5 284	2 215	3 069	17 513	10 231	7 282	—	7 282
1.5 ~ 2.0	4 670	1 362	3 308	17 688	9 909	7 779	—	7 779
2.0 ha 이상 More than 2.0 ha	6 437	—	6 437	17 648	8 572	9 076	—	9 076

※ 토지용역비 입차료기준
(Production Cost of Which the item of Land Service has been estimated at rent or estimated rent)

산 비 (10a당)
of Wheat (Per 10a)

In Won

농 약 비 Agricultural Medicines	기 타 제 재 료 비 Other Materials			영 농 광 열 비 Light & Fuels	농 구 Agricultural		
	소 계 Sub-Total	구 입 Purchase	자 급 Self-Supply		소 계 Sub-Total	대 농 구 Large	감 가 상 각 비 Depreciation

Average

1 109	274	77	197	924	10 518	10 152	3 134
723	297	12	285	1 090	9 406	9 244	3 473
599	243	57	186	476	6 782	6 559	3 001

By Size of Cultivated Land

—	—	—	—	—	10 408	10 408	1 333
—	273	—	273	—	6 280	6 239	1 190
798	194	129	65	430	7 944	7 498	2 916
713	313	—	313	670	4 866	4 809	3 645
—	273	—	273	2 513	12 813	12 705	10 109

4-2. 밀 생
Production Cost

단위 : 원

연도별 By Year	비 Implements				영농시설비 Buildings		
	수리, 유지, 임차료 Repair Maint- enance & Hire	소 Small	농구 구입 자급 Purchase Self-Supply		소계 Sub-Total	감가상각비 Depreciation	수리, 유지, 임차료 Repair, Maintenance & Hire
			Purchase	Self-Supply			
전 국							
'83	7 018	366	364	2	1 256	1 235	21
'84	5 771	162	158	4	1 203	964	239
'85	3 558	223	223	—	964	900	64
경 지 규 모 별							
0.5 ha 미 만 Less than 0.5 ha	9 075	—	—	—	1 481	1 481	—
0.5 ~ 1.0	5 049	41	41	—	1 141	1 033	108
1.0 ~ 1.5	4 582	446	446	—	1 013	941	72
1.5 ~ 2.0	1 164	57	57	—	773	729	44
2.0 ha 이상 More than 2.0 ha	2 596	108	108	—	1 017	1 017	—

※ 토지용역비 임차료기준

산 비 (10a당)
of Wheat (Per 10a)

In Won

축 려 비 Animal			노 려 비 Labor			비 목 합 계 Item Total	부 산 물 생 산 비 Cost of By-Products.
소 계 Sub-Total	자 가 Self-Supply	고 용 Hired	소 계 Sub-Total	자 가 Self-Service	고 용 Hired		

Average

1 869	1 511	358	34 906	30 850	4 056	72 212	3 580
2 291	1 485	806	38 017	34 680	3 337	76 004	4 212
2 298	1 829	469	37 206	34 138	3 068	70 535	3 653

By Size of Cultivated Land

2 691	—	2 691	57 214	45 615	11 599	92 141	6 422
1 823	541	1 282	35 249	30 237	5 012	63 629	2 918
1 802	1 391	411	35 971	33 479	2 492	70 949	4 102
3 232	3 232	—	37 265	34 951	2 314	70 190	3 051
—	—	—	46 068	46 068	—	86 769	4 354

4-2. 밭 생
Production Cost

단위: 원

연 도 별 By Year	기초생산비 Basic Prod. Cost	토 지 용 역 비 Land Service			자 본 용 역 비 Capital Service		
		소 계 Sub-Total	자 가 차 Self-Service	차 용 Hired	소 계 Sub-Total	유 동 자 본 Liquid Capital	고 정 자 본 Fixed Capital
전 국							
'83	68 632	19 994	13 515	6 479	6 166	3 393	2 773
'84	71 792	18 213	14 103	4 110	5 574	3 579	1 995
'85	66 882	17 989	8 168	9 821	7 601	3 332	4 269
경 지 규 모 별							
0.5 ha 미만 Less than 0.5 ha	85 719	3 830	—	3 830	7 867	4 466	3 401
0.5 ~ 1.0	60 711	22 505	7 095	15 410	5 487	3 071	2 416
1.0 ~ 1.5	66 847	18 839	10 621	8 218	8 509	3 354	5 155
1.5 ~ 2.0	67 139	17 115	6 688	10 427	7 281	3 290	3 991
2.0 ha 이상 More than 2.0 ha	82 415	2 535	2 535	—	9 625	3 781	5 844

※ 토지용역비 임차료기준

산 비 (10a당) <계속>
of Wheat (Per 10a)

In Won

생 산 비 Production Cost				조세공과금 Taxes & Public Charges	제부담금 Other Charges	생 산 량 (조곡) Yield (Unhulled Grain)	
부산물생산비공제 Subtracted Cost of By-Products	부 산 물 생 산 비 불 공 제 Not Subtracted Cost of By-Products					주 산 물 Main Prod (kg)	부 산 물 By - Prod (kg)
	소 계 Sub-Total	내 급 비 Self-Service	경 영 비 Management Expenditures				

Average

94 792	98 372	50 531	47 841	340	278	381	350
95 579	99 791	54 357	45 434	558	298	269	260
92 472	96 125	49 907	46 218	267	272	343	274

By Size of Cultivated Land

97 416	103 838	53 482	50 356	550	959	455	490
88 703	91 621	42 820	48 801	318	469	337	302
94 195	98 297	52 609	45 688	250	220	329	271
91 535	94 586	48 920	45 666	219	175	347	240
94 575	98 929	58 227	40 702	608	444	425	359

4-3. 밀 생

Production Cost

단위 : 원

연 도 별 By Year	종 묘 비 Seed & Seedling	비 료 비 Fertilizer			농 약 비 Agricultural Medicines	기 타 제 제 료 비 Other Materials	영 광 열 비 Light & Fuels
		소 계 Sub-Total	무 기 질 Gov't Fert	유 기 질 Farm Manure			
			전				
			국				
'74	615	2 394	1 285	1 109	6	63	-
'75	794	3 381	2 019	1 362	11	106	-
'76	1 104	5 664	3 664	2 000	10	149	-
'77	1 345	6 580	4 168	2 412	3	212	-
'78	1 701	8 263	4 667	3 596	7	353	-
'79	2 069	7 528	4 218	3 310	15	599	-
'80	2 377	9 402	4 641	4 761	42	1 255	-
'81	3 433	11 395	6 415	4 980	128	1 702	-
'82	4 042	14 479	8 724	5 755	46	2 199	-
'83	4 577	16 779	10 030	6 749	1 109	274	924

※ 토지용역비 지가기준
(Production Cost of Which the item of Land Service has been estimated at 5% of the price of Land)

산 비 (10a당)
of Wheat (Per 10a)

In Won

농 구 비 Agr. Implements			영농시설비 Buildings	축 력 비 Animal			노 Sub-Total
소 계 Sub-Total	대 농 구 Large	소 농 구 Small		소 계 Sub-Total	자 급 Self-Supply	차 용 Hired	

Average

751	713	38	290	538	414	124	5 760
1 403	1 345	58	311	613	464	149	8 286
1 579	1 494	85	437	815	611	204	11 655
2 012	1 938	74	510	964	761	203	11 369
3 160	3 033	127	749	1 408	1 131	277	15 747
5 344	5 192	152	759	2 112	1 914	198	26 125
7 567	7 271	296	590	1 341	1 093	248	26 189
9 119	8 873	246	692	1 449	1 108	341	30 953
8 483	8 199	284	851	1 943	1 659	284	33 473
10 518	10 152	366	1 256	1 869	1 511	358	34 906

4-3. 밀 생 Production Cost

단위 : 원

연 도 별 By Year	력 비 Labor		비목합계 Item Total	부 산 물 비 Cost of By-Products	기 생 산 초 비 Basic Prod. Cost	토 지 용 역 비 Land Service		
	자 가 Self-Service	고 용 Hired				소 계 Sub-Total	식 부 지 Planting	식 부 지 외 Other Planting
	전 국							
'74	4 913	847	10 533	1 200	9 333	3 600	3 088	512
'75	7 092	1 194	15 129	1 692	13 437	4 721	4 280	441
'76	9 951	1 704	21 738	2 168	19 570	6 698	6 421	277
'77	10 004	1 365	23 394	2 333	21 061	8 013	7 680	333
'78	14 341	1 406	32 026	2 868	29 158	11 650	11 340	310
'79	24 151	1 974	45 685	3 870	41 815	16 085	15 657	428
'80	23 344	2 845	49 562	3 223	46 339	16 267	15 968	299
'81	28 875	2 078	59 598	4 089	55 509	19 893	19 457	436
'82	31 788	1 685	66 250	3 533	62 717	21 318	20 940	378
'83	30 850	4 056	72 212	3 803	68 409	26 144	26 144	

* 토지용역비 지가기준

산 비 (10a당)

of Wheat (Per 10a)

In Won

자본용역비 Capital Service	생 산 비 Production Cost				조세공과금 Taxes & Public Charges	제부담금 Other Charges	생 산 량 (조곡) Yield (Unhulled Grain)	
	부산물생산비 공 제 Subtracted Cost of By-Products	부산물생산비 공 제 Not Subtracted Cost of By-Products					주 산 물 Main Prod. (kg)	부 산 물 By-Prod. (kg)
		소 계 Sub-Total	내 급 비 Self-Service	경 영 비 Management Expenditures				
Average								
687	13 620	14 820	8 636	6 184	64	52	194.0	282
881	19 039	20 731	12 125	8 606	159	65	220.8	312
1 410	27 678	29 846	17 772	12 074	226	99	218.5	263
1 739	30 813	33 146	18 496	14 650	307	92	159.6	196
2 330	43 138	46 006	27 848	18 158	527	111	212.3	256
3 988	61 888	65 758	42 262	23 496	901	233	303.0	350
5 593	68 199	71 422	44 235	27 187	478	321	335.1	349
7 053	82 455	86 544	51 526	35 018	509	218	277.6	296
8 444	92 479	96 012	56 425	39 587	434	300	314.3	294
6 166	100 719	104 522	55 363	49 159	340	278	381	350

4-4. 밀 생
Production Cost of

단위 : 원

연도별 By Year	종묘비 Seed & Seedling			비	
	소계 Sub-Total	구입 Purchase	자급 Self-Supply	소계 Sub-Total	무기질 Gov't Fert.
'83	885	278	607	3 245	1 940
'84	1 365	102	1 263	4 901	2 823
'85	1 089	387	702	3 642	2 143

연도별 By Year	재료비 Materials		영농광열비 Light & Fuels	농	
	구입 Purchase	자급 Self-Supply		소계 Sub-Total	대 Large
'83	15	38	179	2 033	1 963
'84	3	78	297	2 565	2 521
'85	12	40	102	1 455	1 407

※ 토지용역비 임차료 기준
(Production Cost of which the item of Land Service has been estimated at rent or estimated rent)

산 비 (정곡 76.5kg당)
Wheat (Per Hulled Grain 76.5kg)

In Won

료 비 Fertilizer			농 약 비 Agricultural Medicines	기 타 Other
유 기 질 Farm Manure	구 입 Purchase	자 급 Self-Supply		소 계 Sub-Total

1 305 90 1 215 215 53

2 078 - 2 078 197 81

1 499 - 1 499 128 52

구 비 Agricultural Implements						
농 구 감 가 상 각 비 Depreciation		수 리, 유 지, 임 차 료 Repair, Maintenance & Hire	소 농 구 Small		구 입 Purchase	자 급 Self-Supply

606 1 357 70 70 -

947 1 574 44 43 1

644 763 48 48 -

4-4. 밀 생
Production Cost of

단위 : 원

연 도 별 By Year	영 농 시 설 비 Buildings			축 력 Animal	
	소 계 Sub-Total	감 가 상 각 비 Depreciation	수리, 유지, 임차료 Repair, Main- tenance & Hire	소 계 Sub-Total	자 가 Self-Supply
'83	243	239	4	361	292
'84	328	263	65	625	405
'85	207	193	14	493	392

연 도 별 By Year	토 지 용 역 비 Land Service			자 본 용 Capital	
	소 계 Sub-Total	자 가 Self-Service	차 용 Hired	소 계 Sub-Total	유 동 자 본 Liquid Capital
'83	3 867	2 614	1 253	1 193	656
'84	4 967	3 846	1 121	1 520	976
'85	3 858	1 752	2 106	1 631	715

※ 토지용역비 임차료 기준

산 비 (정곡 76.5kg당)
Wheat (Per Hulled Grain 76.5kg)

In Won

비 고 용 Hired	노 력 Labor		비 고 용 Hired	비 목 합 계 Item Total
	소 계 Sub - Total	자 가 Self - Service		

69 6 752 5 967 785 13 966

220 10 368 9 458 910 20 727

101 7 980 7 322 658 15 128

역 Service 고 정 자 본 Fixed Capital	생 산 비	조 세 공 과 금	제 부 담 금
	Production Cost	Taxes & Public Charges	Other Charges

537 19 026 66 54

544 27 214 152 81

916 20 617 57 59

4-5. 밀 생

Production Cost of

단위 : 원

연 도 별 By Year	종 묘 비 Seed & Seedling	비 료 비 Fertilizer			농 약 비 Agricultural Medicines
		소 계 Sub-Total	무 기 질 Gov't Fert.	유 기 질 Farm Manure	
'74	242	943	506	437	2
'75	275	1 170	699	471	4
'76	386	1 983	1 283	700	4
'77	644	3 154	1 998	1 156	2
'78	612	2 971	1 678	1 293	3
'79	523	1 903	1 066	837	4
'80	543	2 147	1 060	1 087	10
'81	946	3 140	1 768	1 372	35
'82	985	3 524	2 123	1 401	11
'83	885	3 245	1 940	1 305	215

연 도 별 By Year	축 려 비	노 려 비	비 목 합 계	부 산 물 생 산 비	기 초 생 산 비
	Animal	Labor	Item Total	Cost of By-Products	Basic Prod. Cost
'74	212	2 269	4 149	473	3 676
'75	212	2 867	5 236	587	4 649
'76	285	4 079	7 609	759	6 850
'77	463	5 450	11 213	1 118	10 095
'78	507	5 663	11 517	1 031	10 486
'79	534	6 604	11 549	978	10 571
'80	307	5 980	11 316	736	10 580
'81	399	8 531	16 425	1 127	15 298
'82	473	8 148	16 127	860	15 267
'83	381	6 752	13 966	-	13 966

* 토지용역비 지가기준
(Production Cost of Which the item of Land Service has been estimated at 5% of the price of Land)

산 비 (정곡 76.5kg당)

Wheat (Per Hulled Grain 76.5kg)

In Won

기타제재료비 Other Materials	영농광열비 Light & Fuels	농구비 implements			영농시설비 Buildings
		소계 Sub-Total	대농구 Large	소농구 Small	
25	-	296	281	15	114
36	-	486	466	20	108
53	-	552	522	30	153
102	-	963	928	35	244
126	-	1 136	1 090	46	269
151	-	1 352	1 313	39	192
286	-	1 726	1 659	67	135
469	-	2 513	2 445	68	191
535	-	2 065	1 996	69	207
53	179	2 033	1 963	70	243

토지용역비 Land Service			자본용역비 Capital Service	생산비 Production Cost	조세공과금 Taxes & Public Charges	제부담금 Other Charges
소계 Sub-Total	식부지 Planting	식부지외 Other Planting				
1 417	1 216	201	271	5 364	25	21
1 634	1 481	153	304	6 587	55	23
2 345	2 247	98	493	9 688	79	35
3 841	3 681	160	833	14 769	147	44
4 191	4 079	112	838	15 515	190	40
4 067	3 958	109	1 008	15 646	227	59
3 714	3 646	68	1 277	15 571	109	73
5 483	5 363	120	1 944	22 725	141	60
5 190	5 098	92	2 056	22 513	106	73
5 057	5 057	-	1 193	20 216	66	54

4-6. 밀 주 요
Quantity of Major Input

연 도 별 By Year	종 자 Seed & Seedling (t)	무 기 질 비 료							
		계 Total	질 소 질 Nitrogen				인 산 질 Phosphorus		
			소 계 Sub- Total	요 소 Urea	유 안 Am. Sul	기 타 Other	소 계 Sub- Total	중 과 석 Triple Sup.	용 성 인 비 Phos. Tused
전 국									
'76	16.8	44.9	20.2	18.6	1.5	0.1	7.5	6.1	0.9
'77	16.2	38.3	17.2	16.6	0.6	-	1.8	1.1	0.3
'78	17.5	44.2	19.8	18.2	1.6	-	3.5	1.3	1.2
'79	17.2	38.8	16.8	16.6	0.2	-	1.6	-	0.3
'80	18.0	40.3	17.9	17.1	0.6	0.2	1.2	0.9	0.2
'81	18.1	40.1	17.1	17.1	-	-	1.8	-	0.3
'82	18.9	41.4	19.8	19.8	-	-	0.4	0.2	-
'83	18.2	45.1	17.8	17.8	-	-	0.2	-	0.2
'84	19.4	48.0	18.7	18.7	-	-	-	-	-
'85	20.5	44.8	18.7	18.7	-	-	-	-	-
경 지 규 모 별									
0.5 ha미만 Less than 0.5 ha	20.2	70.6	20.2	20.2	-	-	-	-	-
0.5 ~ 1.0	21.5	38.6	10.2	10.2	-	-	-	-	-
1.0 ~ 1.5	20.4	45.4	21.1	21.1	-	-	-	-	-
1.5 ~ 2.0	19.8	44.8	19.7	19.7	-	-	-	-	-
2.0 ha이상 More than 2.0 ha	24.2	39.3	15.1	15.1	-	-	-	-	-

투 입 물 량 (10a당)
of Wheat (Per 10a)

Gov't Fertilizer (kg)									토양개량제 (kg) Land. Fert. Imp.		
가 리 질 Potash				복 합 비 료 Complex Fert.					석회질 Lime	규산질 Silicic manure	기 타 Other
기 타 Other	소 계 Sub- Total	염화加里 Pot. Chloride	기 타 Other	소 계 Sub- Total	21-17-17	17-21-17	18-18-18	기 타 Other			

Average

0.5	1.8	1.8	-	15.4	11.3	4.0	-	0.1	0.1	-	-
0.4	0.4	0.4	-	18.9	15.4	3.5	-	-	-	-	-
1.0	0.4	0.3	0.1	20.5	17.2	3.2	0.1	-	-	-	-
1.3	-	-	-	20.4	15.6	1.6	-	3.2	-	-	-
0.1	0.3	0.3	-	20.9	11.8	1.8	-	7.3	-	-	-
1.5	0.7	0.7	-	20.5	8.5	7.2	1.5	3.3	-	-	-
0.2	0.2	0.2	-	21.0	5.2	12.0	2.3	1.5	-	-	-
-	-	-	-	27.1	19.6	6.2	0.2	1.1	0.8	-	-
-	-	-	-	29.3	18.4	2.0	-	8.9	-	-	-
-	-	-	-	28.1	15.2	10.9	-	-	-	-	-

By Size of Cultivated Land Land

-	-	-	-	50.4	50.4	-	-	-	-	-	-
-	-	-	-	28.4	19.5	8.9	-	-	-	-	-
-	-	-	-	24.3	12.1	12.2	-	-	-	-	-
-	-	-	-	25.1	14.7	10.4	-	-	-	-	-
-	-	-	-	24.2	-	24.2	-	-	-	-	-

4-6. 밀 주 요

Quantity of Major Input

연 도 별 By Year	유 기 질 비 료 Farm Manure (kg)					계 Total
	계 Total	퇴 구 비 Barn Yard	회 류 Ashes	인 분 뇨 Night Soil	기 타 Other	
	전 국					
'76	590.2	437.0	51.2	101.2	0.8	81.9
'77	466.2	374.7	47.4	41.0	3.1	61.8
'78	549.0	412.6	82.8	52.1	1.5	72.7
'79	446.9	309.1	69.2	60.9	7.7	77.7
'80	562.5	483.0	26.6	50.3	2.6	63.0
'81	456.2	402.5	21.3	25.5	6.9	60.3
'82	549.8	515.9	16.7	12.1	5.1	54.7
'83	581.5	540.2	24.5	16.2	0.6	52.8
'84	594.1	574.7	19.4	-	-	55.0
'85	427.6	408.8	8.5	4.5	7.7	53.5
	경 지 규 모 별					
0.5 ha 미만 Less than 0.5 ha	-	-	-	-	-	98.8
0.5 ~ 1.0	533.9	513.6	-	20.3	-	55.6
1.0 ~ 1.5	419.5	387.0	14.8	-	17.7	52.7
1.5 ~ 2.0	427.0	423.4	-	3.6	-	47.8
2.0 ha 이상 More than 2.0 ha	453.8	453.8	-	-	-	78.7

투 입 물 량 (10a당)
of Wheat (Per 10a)

노 력 (시 간) Labor (hrs)						추 력 (시 간) Animal (hrs)	동 력 (시 간) Motor (hrs)
자 가 Self - Service			고 용 Hired				
소 계 Sub - Total	남 자 Male	여 자 Female	소 계 Sub - Total	남 자 Male	여 자 Female		

Average

70.5	43.3	27.2	11.4	8.5	2.9	5.8	2.3
54.9	34.2	20.7	6.9	5.8	1.1	5.3	1.7
66.6	39.6	27.0	6.1	4.7	1.4	5.4	2.5
73.6	40.7	32.9	4.1	2.9	1.2	5.0	3.1
57.0	31.6	25.4	6.0	4.6	1.4	3.5	2.9
56.8	31.4	25.4	3.5	3.1	0.4	2.7	3.1
51.7	31.1	20.6	3.0	2.3	0.7	3.2	3.8
46.6	27.5	19.1	6.2	3.7	2.5	2.6	3.7
50.5	28.7	21.8	4.5	3.3	1.2	3.0	4.0
49.2	28.1	21.1	4.3	3.5	0.8	3.1	3.7

By Size of Cultivated Land

78.7	28.3	50.4	20.1	8.0	12.1	4.0	2.0
49.1	18.3	30.8	6.5	6.5	—	2.4	5.7
49.2	29.4	19.8	3.5	2.6	0.9	3.0	3.4
44.8	31.4	13.4	3.0	3.0	—	3.7	2.9
78.7	21.2	57.5	—	—	—	—	9.1

4-7. 밀 주 요 투 Quantity of Major Input of

연 도 별 By Year	종 자 Seed & Seedling	무 기 질 비 료								
		계 Total	질 소 질				인 산 질			
			Nitrogen				Phosphorus			
		소 계 Sub-Total	요 소 Urea	유 안 Am. Sul.	기 타 Other	소 계 Sub-Total	중 과 석 Triple Sub.	용 설 인 비 Phos. Tused	기 타 Other	
'76	5.9	15.8	7.1	6.6	0.5	0.0	2.6	2.1	0.3	0.2
'77	7.8	18.4	8.3	8.0	0.3	-	0.8	0.5	0.1	0.2
'78	6.3	16.3	7.2	6.6	0.6	-	1.4	0.5	0.5	0.4
'79	4.4	9.8	4.3	4.2	0.1	-	0.4	0.1	0.1	0.2
'80	4.1	9.2	4.1	3.9	0.1	0.1	0.2	0.2	-	-
'81	5.0	11.0	4.7	4.7	-	-	0.5	-	0.2	0.3
'82	4.6	10.1	4.8	4.8	-	-	0.1	-	0.1	-
'83	3.5	8.7	3.4	3.4	-	-	0.1	-	0.1	-
'84	5.3	13.1	5.1	5.1	-	-	-	-	-	-
'85	4.4	9.6	4.0	4.0	-	-	-	-	-	-

연 도 별 By Year	유 기 질 비 료 Farm Manure (kg)					계 Total
	계 Total	퇴 구 비 Barn Yard	회 류 Ashes	인 분 뇨 Night Soil	기 타 Other	
'76	206.6	153.0	17.9	35.4	0.3	28.7
'77	223.5	179.6	22.7	19.7	1.5	29.0
'78	197.4	148.4	29.8	18.7	0.5	26.2
'79	112.9	78.1	17.5	15.4	1.9	19.6
'80	128.4	110.3	6.0	11.5	0.6	14.3
'81	125.7	110.9	5.9	7.0	1.9	16.6
'82	133.9	125.6	4.1	2.9	1.3	13.4
'83	112.5	104.5	4.8	3.1	0.1	10.2
'84	162.0	156.7	5.3	-	-	15.0
'85	91.7	87.7	1.4	1.0	1.6	11.5

입 물 량 (정곡 76.5kg당)
Wheat (Per Hulled Grain 76.5kg)

Gov't Fertilizer (kg)								토 양 개 량 제 (kg) Land Fert. Imp.		
가 리 질 Potash			복 합 비 료 Complex Fert.					석 회 질 Lime	규 산 질 Silicic Manure	기 타 Other
소 계 Sub-Total	염화가리 Pot. Chloride	기 타 Other	소 계 Sub-Total	21-17-17	17-21-17	18-18-18	기 타 Other			
0.6	0.6	-	5.5	4.0	1.4	-	0.1	-	-	-
0.2	0.2	-	9.1	7.4	1.7	-	-	-	-	-
0.2	0.1	0.1	7.5	6.2	1.2	0.1	-	-	-	-
-	-	-	5.1	3.9	0.4	0.2	0.6	-	-	-
0.1	0.1	-	4.8	2.7	0.4	-	1.7	-	-	-
0.2	0.2	-	5.6	2.3	2.0	0.4	0.9	-	-	-
-	-	-	5.2	1.3	2.9	0.6	0.4	-	-	-
-	-	-	5.2	3.7	1.2	0.1	0.2	0.2	-	-
-	-	-	8.0	5.0	0.6	-	2.4	-	-	-
-	-	-	5.6	3.3	2.3	-	-	-	-	-

노 력 (시 간) Labor (hrs)						축 력 (시 간) Animal (hrs)	동 력 (시 간) Motor (hrs)
자 Self-Service			고 용 Hired				
소 계 Sub-Total	남 자 Male	여 자 Female	소 계 Sub-Total	남 자 Male	여 자 Female		
24.7	15.2	9.5	4.0	3.0	1.0	2.1	1.0
25.6	15.9	9.7	3.4	2.8	0.6	2.5	0.6
24.0	14.3	9.7	2.2	1.7	0.5	1.9	0.9
18.6	10.3	8.3	1.0	0.7	0.3	1.3	0.8
13.0	7.2	5.8	1.3	1.0	0.3	0.8	0.7
15.7	8.7	7.0	0.9	0.8	0.1	0.7	0.9
12.6	7.6	5.0	0.8	0.6	0.2	0.8	0.9
9.0	5.3	3.7	1.2	0.7	0.5	0.5	0.7
13.8	7.8	6.0	1.2	0.9	0.3	0.8	1.1
10.5	6.0	4.5	1.0	0.8	0.2	0.7	0.8

4-8. 밀 소

Income Analysis

단위: 원

연 도 별 By Year	호 당 Per F. Household				
	조 수 익 Gross Receipts	생 산 비 Prod. Cost	순 수 익 Net Income	경 영 비 Agr. Mgt. Expenditures	소 득 Income
	전 국				
'83	260 161	189 676	70 485	92 245	167 916
'84	71 037	77 854	△ 6 817	35 447	35 590
'85	84 544	67 742	16 802	32 571	51 973
	경 지 규 모 별				
0.5 ha미만 Less than 0.5 ha	78 717	51 490	27 227	24 970	53 747
0.5 ~ 1.0	63 514	56 412	7 102	30 047	33 467
1.0 ~ 1.5	82 396	66 550	15 846	30 932	51 464
1.5 ~ 2.0	108 193	85 832	22 361	41 439	66 754
2.0 ha이상 More than 2.0 ha	54 068	32 704	21 364	13 455	40 613

주: ○ 조수익 및 생산비는 부산물을 공제하지 않았음.

○ 토지용역비 입차료기준

(Production Cost of Which the item of Land Service has been estimated at rent or estimated rent)

득 분 석 of Wheat

In Won

10 a 당		Per 10 a			정곡76.5kg 당생산비 (Per Hulled Grain 76.5 kg Prod. Cost) (부산물 공제)
조 수 익 Gross Receipts	생 산 비 Prod. Cost	순 수 익 Net Income	경 영 비 Agr. Mgt. Expenditures	소 득 Income	

Average

134 929	98 372	36 557	47 841	87 088	19 026
91 052	99 791	△ 8 739	45 434	45 618	27 214
119 986	96 125	23 841	46 218	73 748	20 617

By Size of Cultivated Land

158 746	103 838	54 908	50 356	108 390	16 375
103 157	91 621	11 536	48 801	54 356	20 098
121 703	98 297	23 406	45 688	76 015	21 900
119 229	94 587	24 642	45 666	73 563	20 128
163 556	98 929	64 627	40 702	122 854	16 992

Note : Gross Receipts and Production Cost Included Value of By-Products

4-9. 밀 소

Income Analysis

단위 : 원

연 도 별 By Year	호 당 Per F. Household				
	조 수 익 Gross Receipts	생 산 비 Prod. Cost	순 수 익 Net Income	경 영 비 Agr. Mgt. Expenditure	소 득 Income
	전 국				
'74	11 099	12 193	△ 1 094	5 087	6 012
'75	16 168	16 768	△ 600	6 961	9 207
'76	16 903	22 858	△ 5 955	9 247	7 656
'77	14 844	24 771	△ 9 927	10 947	3 897
'78	25 323	31 255	△ 5 932	12 336	12 987
'79	45 472	56 280	△ 10 808	20 109	25 363
'80	127 669	110 063	17 606	41 895	85 774
'81	119 248	122 523	△ 3 275	49 576	69 672
'82	161 247	143 443	17 804	59 143	102 104
'83	260 161	201 533	58 628	94 786	165 375

주 : ○ 조수익 및 생산비는 부산물을 공제하지 않았음.

○ 토지용역비 지가기준

(Production Cost of Which the item of Land Service has been estimated at 5% of the Price of Land)

특 분 석

of Wheat

In Won

10 a 당		Per 10 a			정곡 76.5 kg 당 생산비 (Per Hulled Grain 76.5 kg Prod. Cost) (부산물공제)
조 수 익 Gross Receipts	생 산 비 Prod. Cost	순 수 익 Net Income	경 영 비 Agr. Mgt. Expenditures	소 득 Income	

Average

13 490	14 820	△ 1 330	6 184	7 306	5 364
19 991	20 731	△ 740	8 606	11 385	6 587
22 070	29 846	△ 7 776	12 074	9 996	9 688
19 864	33 146	△ 13 282	14 650	5 214	14 769
37 276	46 006	△ 8 730	18 158	19 118	15 515
53 130	65 758	△ 12 628	23 496	29 634	15 646
82 847	71 422	11 425	27 187	55 660	15 571
84 231	86 544	△ 2 313	35 018	49 213	22 725
107 930	96 012	11 918	39 587	68 343	22 513
134 929	104 522	30 407	49 159	85 770	20 216

Note : Gross Receipts and Production Cost Included Value of By-Products

승인번호 : 126-21-26

양곡소비량조사결과보고

Report on the Results of Food Grain Consumption Survey

RY '85

목 차

Contents

양곡소비량 조사개요	Outline of the food grain consumption survey	435
1. 1인 1년당 양곡소비량	Food grain consumption per capita and per year	447
1-1 곡류별 (농가, 비농가)	By kind of food grain (Farm, Non-farm)	448
1-2 용도별 (농가, 비농가)	By utilization (Farm, Non-farm)	450
2. 1인 1일당 양곡소비량	Food grain consumption per capita and per day	453
2-1 곡류별 (농가, 비농가)	By kind of food grain (Farm, Non-farm)	454
2-2 용도별 (농가, 비농가)	By utilization (Farm, Non-farm)	456
3. 월별 1인 1일당 양곡소비량	Food grain consumption per capita and per day by month	459
3-1 곡류별 (농가, 비농가)	By kind of food grain (Farm, Non-farm) ...	460
3-2 용도별 (농가, 비농가)	By utilization (Farm, Non-farm)	462
4. 월별 곡류별 용도별 1인 1일당 소비량	Food grain consumption per capita and per day by month, kind of Food grain, utilization	465
5. 월말 곡류별 양곡재고량	Food grain stock at the end of month by kind of food grain	481
6. 참고자료	Reference	483
6-1 양곡 100 ℓ 당중량환산표	Conversion Table (weight per 100 ℓ by grain).....	484
6-2 곡류별 정곡 환산표	Conversion table of grain	485

양곡소비량조사개요

1. 조사목적

양곡소비량조사는 가구부문(농가, 비농가)의 양곡소비실태를 조사 파악함으로써 양곡수급계획, 식생활개선, 식량생산목표설정, 식량문제연구 등 농업정책수립에 필요한 기초자료를 제공하는데 그 목적이 있다.

2. 조사연혁

가. 1962년도 양곡소비량 조사 시작

농림부 양정국에서 1960년 인구센서스자료를 기초로 전국을 30개층으로 분류하여 농가 426호, 비농가 294호 합계 720호의 표본가구를 선정하여 처음으로 양곡소비량 조사를 실시하였다.

나. 1969년도의 개편

1962년도 조사시작 이래 그간의 사회구조변화와 여건변동을 감안하여 조사결과의 신뢰도를 높이기 위하여 1966년의 간이 인구센서스 결과를 이용, 전국 60개 표본지구에서 농가 1,140호, 비농가 660호, 합계 1,800호를 표본가구로 선정 조사하였다.

다. 1971년도의 업무이관

농수산부 직제 개편에 의해 양곡소비량 조사업무를 양정국에서 농업통계관실로 이관하였다.

라. 1973년도의 확장개편

농가와 비농가의 표본을 확장하여 농가양곡소비량 조사는 농가경제조사 표본농가 2,500호를 대상으로 실시하고 비농가 양곡소비량 조사는 1970년 인구센서스 자료를 기초로 표본을 설계하여 60개 표본지구 1,200호를 대상으로 조사를 실시하였다.

마. 1977년도의 개편

농가경제조사 표본을 재설계함에 따라 농가표본수가 2,500호에서 3,375호로 늘어났다.

바. 1978년도의 확장개편

비농가표본을 1975년 간이 인구센서스 결과를 이용하여 다시 설계하여 비농가표본이 1,812호로 확장되었다.

사. 1982년도의 개편

비농가구 표본설계를 1980년 인구주택 센서스자료와 농업센서스 자료를 이용하여 비농가구 표본수를 1,760호로 재설계 확정하였다.

아. 1983 년도의 개편

1982 년 농가경제조사 표본을 재설계함에 따라 농가표본수가 3,375 호에서 2,000 호로 변경되었다.

자. 1984 년도의 개편

가구 이외부문(음식점, 병원, 사회복지시설) 소비량 조사를 실시함에 따라 비농가 표본수를 1,760 호에서 624 호로 축소하였다.

3. 조사기구 및 업무

가. 농수산부 농수산 통계관실 : 조사가획, 조사지도, 보고서의 검토 및 결과분석과 공표, 조사원교육 등

나. 각 도 농수산 통계사무소 : 조사요원지도 감독, 조사자료 검토

다. 시·군 출장소 : 일제부 배부 및 회수, 기장지도

4. 조사대상

조사대상은 전국의 소비자 가구를 대상으로 하였으나 아래 가구 등은 조사대상에서 제외하였다.

가. 외국인 가구

나. 병원, 요양소

다. 집객업소, 기숙사

라. 단독가구(독신자)

마. 구 처 소

바. 병 영

5. 조사기간 (미곡년도 기준)

매년 11 월 1 일부터 10 월 31 일까지 (1 년간)

6. 조사사항

가. 가구개황

(1) 가 구 원 (직업, 연령)

(2) 경지면적 (농가구)

(3) 월소득액 (비농가구)

(4) 출타 가구원 및 출타일수

나. 월초 양곡재고량

다. 월중 수입량 (생산량, 구입량, 기타 수입량)

라. 월중 지출량

(1) 음식용 소비량(주식, 장유, 떡·과자, 기타)

(2) 기타 지출량 (종자용, 사료용, 판매용, 기타)

마. 월말 재고량

바. 외식회수

사. 접대회수

7. 표본설계

1972년까지 양곡소비량 조사는 독립적으로 표본을 설계하여 조사하였으나 예산과 노력의 효율적 운영을 위하여 1973년부터 농가구 양곡소비량 조사는 농가경제조사 표본가구에서 병행조사하도록 하고 비농가구 양곡소비량 조사는 별도로 표본설계를 하였다.

가. 농가구 표본설계 : 농가경제조사 표본설계 참조

나. 비농가구 표본설계

(1) 층화지표

(가) 도시의 층화는 1980년 인구주택센서스 자료와 농업센서스 자료를 이용하여 주택률, 아파트율, 비농가구수 등을 층화지표로 산출하였으며 농촌의 층화는 비농가율, 지대구분, 경지율, 지리조건 등을 층화지표로 산출하였다.

(나) 표본의 층수를 39개로 하였으며 한층에서 2개의 PSU를, 한 PSU에서 8가구씩 총 624가구를 선출하였다.

(2) 표본추출

(가) 표본추출은 층화 3단 확률비례 추출법을 적용하였다.

(나) 도시의 경우 각층에서 2개동을 확률비례추출하였고 추출확률은 비농가구수에 비례하였다. 각 표본동에서 1개반을 등확률로 추출하였고 다시 표본반에서 8가구를 추출하였다.

(다) 읍·면의 경우 각층에서 2개읍·면을 비농가구수에 비례한 확률비례로 추출하고 각 표본읍·면에서 1개리를 선정하였다. 다시 각리에서 8가구를 선출하였다.

8. 이용상 주의사항

가. 수록된 자료의 단위 미만은 반올림하였기 때문에 합계 숫자와 내용의 합계가 일치하지 않을 수도 있음.

나. 사용한 부호의 뜻은

○ : 단위 미만

— : 해당사항 없음

RY : 양쪽년도(전년 11월 1일~당년 10월 31일)를 표시함.

Outline of the Food Grain Consumption Survey

1. Purpose of the survey

The purpose of the survey is to obtain the basic information on grain consumption from the farm households as well as the non-farm households for the formulation of the food grain supply and demand plan, the improvement of food intake, the food grain production plan and other agricultural policies and measures.

2. Background of the survey

A. Primitive Food Grain Consumption Survey

The food problem is an important issue not only to the economy of a country but also to the world economy. Therefore at the FAO's 10th Conference in 1959, it was agreed that "Food consumption survey should be strengthened to supply the basic information to meet the need for the policy formulation on nutrition, economy and society". Accordingly this survey was launched in 1962 by the Bureau of Food Administration, Ministry of Agriculture & Fisheries. The sample size was 426 farm households and 294 non-farm households, 720 in total.

B. First Revision

In 1969, the sample was redesigned by making reference to the three stage stratified sampling method using the results of 1966 simplified population census as a bench mark.

The sample size was 1,800 households in total, 1,140 farm households and 660 non-farm households from the 60 enumeration districts throughout the country.

In 1971 this survey transferred to the Bureau of Agricultural Statistics in accordance with the statistics specialization measure.

C. Second Revision

In 1973, the samples of farm households and non-farm households are drawn from separate, rural and urban area.

The sample of 2,500 households for the Farm Household Economy Survey was used for the Food Grain Consumption Survey in rural area and the urban samples selected newly based on the three stage stratified sampling method, which consisted to 1,200 urban households from 60 EDs. The total sample size, therefore, increased to 3,700 households from 220 EDs throughout the country.

D. Third Revision

In 1977, the sample size of farm households was increased from 2,518 to 3,375 due to redesigning the Farm Household Economy Survey and the urban sample was also increased from 1,200 to 1,812 resulting in 5,187 sample households in total throughout the country.

E. Fourth Revision

In 1982, the sample of non-farm households was redesigned as 1,760 households by using the results of 1980 population and household census.

F. Fifth Revision

In 1983, the sample size of farm households was decreased from 3,375 to 2,000 due to redesigning the Farm Household Economy Survey.

G. Sixth Revision

In 1984, the sample size of non-farm households was decreased from 1,760 to 624 due to Surveying the food grain consumption on the non-household.

3. Survey organization and function

A. Bureau of Agriculture and Fisheries Statistics : Planning and guidance, analysis, education of enumerators.

B. Provincial Office : Supervision, checking the questionnaire.

C. Gun Branch Office : Distribution and acceptance of the questionnaire, collection of data.

4. Scope of the survey

The units of the survey are individual households as a consumption unit throughout the country. Accordingly the following families and establishments are excluded ;

- a. Foreigners families
- b. Hospitals and sanatoriums
- c. Restaurants, hotels and other similar establishments
- d. Dormitories
- e. Penitentiaries
- f. Military camps

5. Survey Period

The period from November 1 to October 31 of each year is a survey year.

6. Survey Item

A. Family status

- 1) Number of the family by occupation and age.
- 2) Cultivated land for farm household.
- 3) Monthly income for non - farm household.
- 4) Number of the family away from home and length of period.

B. Quantity carried in from previous month by grain.

C. Quantity purchased, produced and other incoming.

D. Consumption

- 1) For food such as main food, sauce, cake and other food.
- 2) For other than food such as seed, feed, sales and other.

E. Stock at the end of each month

F. Number of dishes eaten out

G. Number of dishes served to persons other than family

7. Sample Design

The food grain consumption survey had been conducted separately from the farm household economy survey until 1972. But since then, the food grain consumption survey on the farm household in the rural area has been integrated with the farm household economy survey to save the budget and effort and the sample for the urban area was redesigned separately.

A. Sample Design for Farm Household

(Reference to the Sample Design for Farm Household Economy Survey)

B. Sample Design for the Non - farm Household

- 1) Indicators for stratification
 - a) The city area was stratified based on the number of houses, the ratio of apartments and the

number of non-farm households by using the results of 1980 population and household census and the census of agriculture. The rural area was stratified based on the ratio of non-farm household, the ratio of paddy land to cultivated land, the ratio of cultivated land to the total area and geographic status.

- b) To raise the level of sample accuracy, the 39 strata were redesigned, each stratum as 2 P. S. U's (primary sample units) and each P. S. U. as 8 non-farm households, 624 non-farm households in total.

2) Sample Selection

- a) Sample was selected based on the three stage stratified sampling method.
- b) For the city area, 2 Dongs were selected from each stratum by the probability proportional to the size of non-farm household.
Each Ban was selected from each sample Dong by the same probability.
And 8 non-farm households were selected from each Ban.
- c) For Eups or Myeons, 2 Eups or Myeons were selected from each stratum by the probability proportional to the size of non-farm household, 1 Ri from each sampling Eup or Myeon and 8 non-farm households from each Ri.

8. Note for the users

- A. Owing to rounding the figures to the nearest unit, the sum of the individual entires may not equal to the total figure.
- B. O : Less than the unit value
— : Data not available
RY : Rice Year(from November 1, to October 31)

연도별 1인 1년당 쌀 소비량

Rice Consumption per Capita and per year

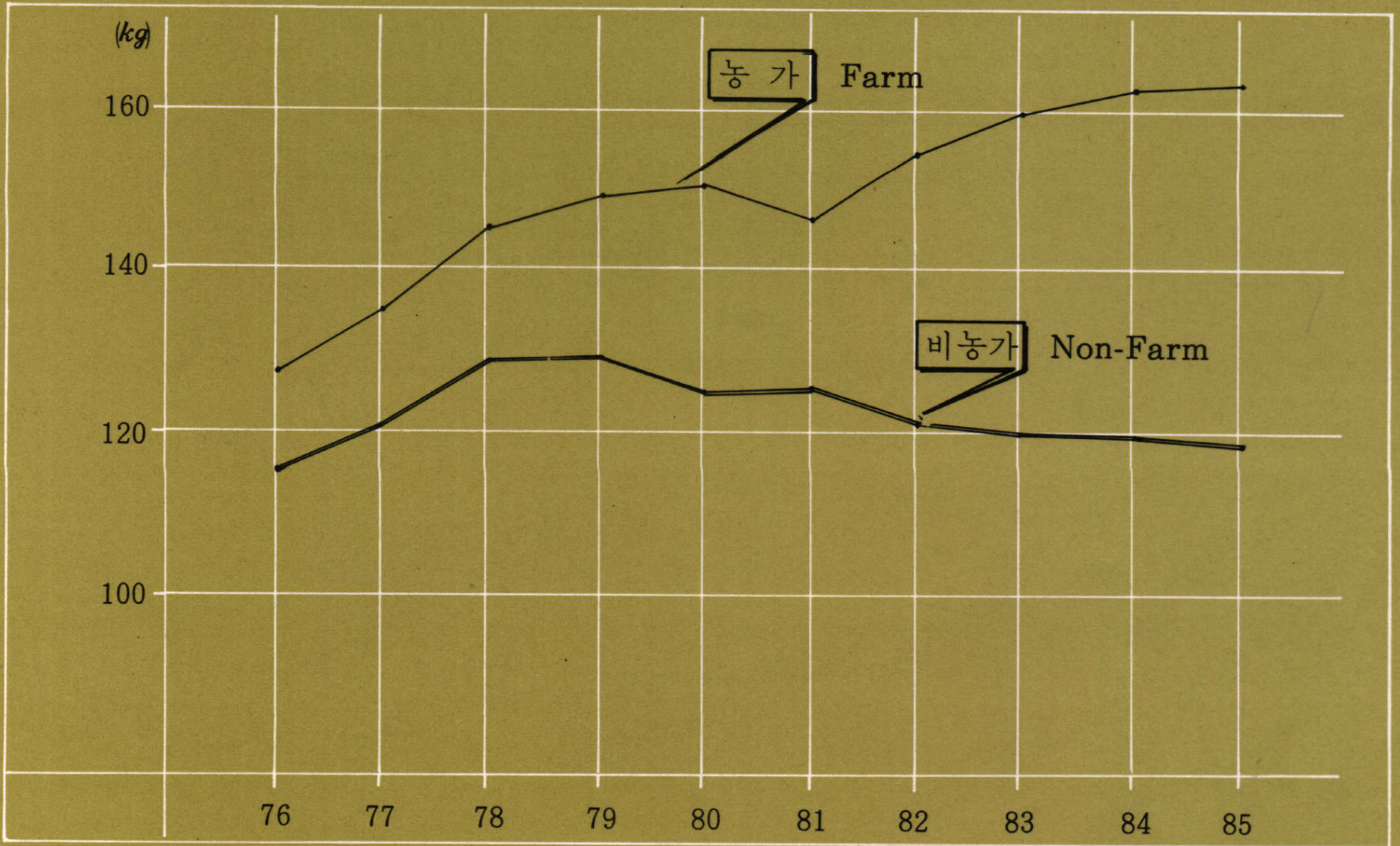

연도별 1인 1년당 보리쌀 소비량

Barley Consumption per Capita and per year

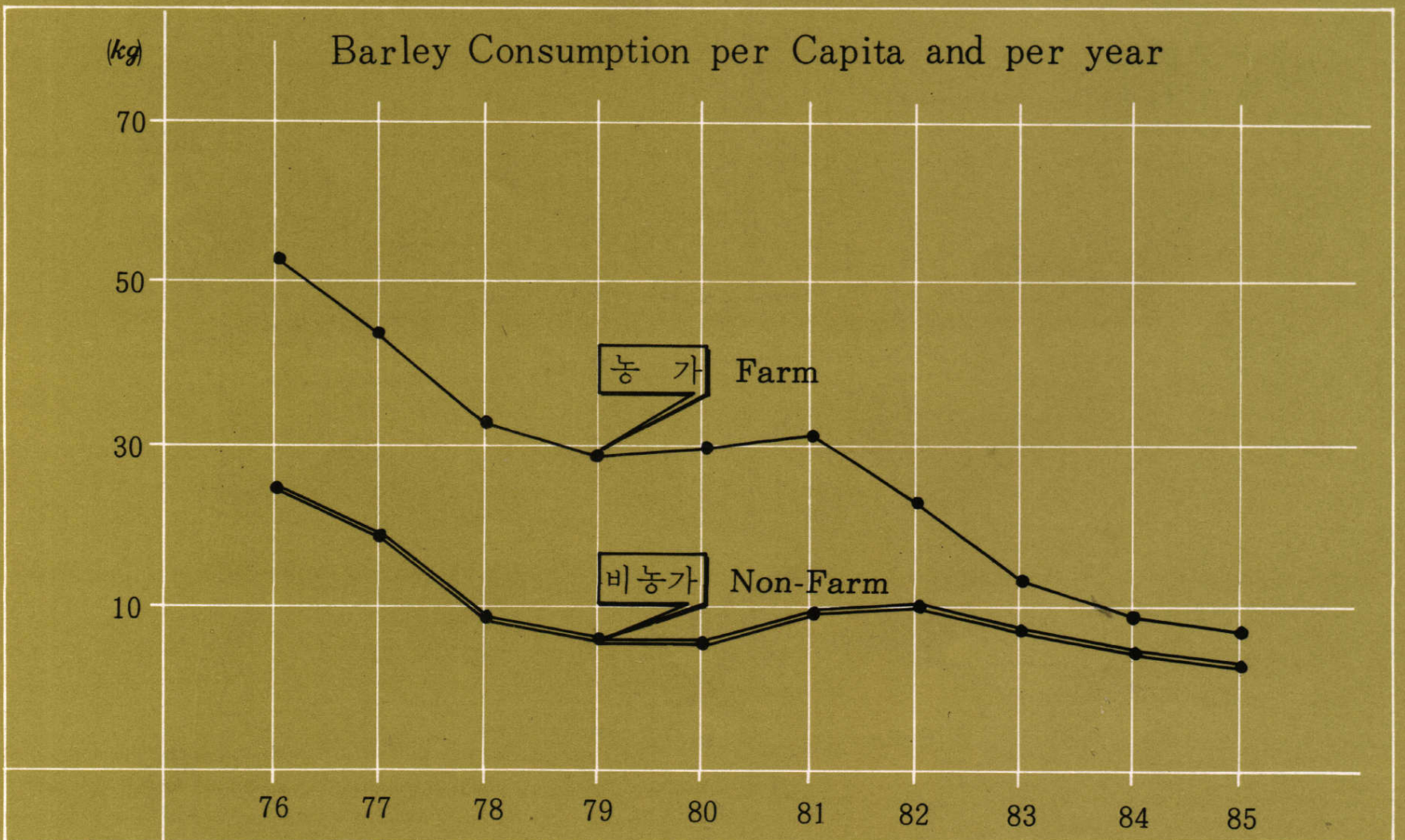

연도별 1인 1년당 쌀 소비량

Rice Consumption per Capita and per year

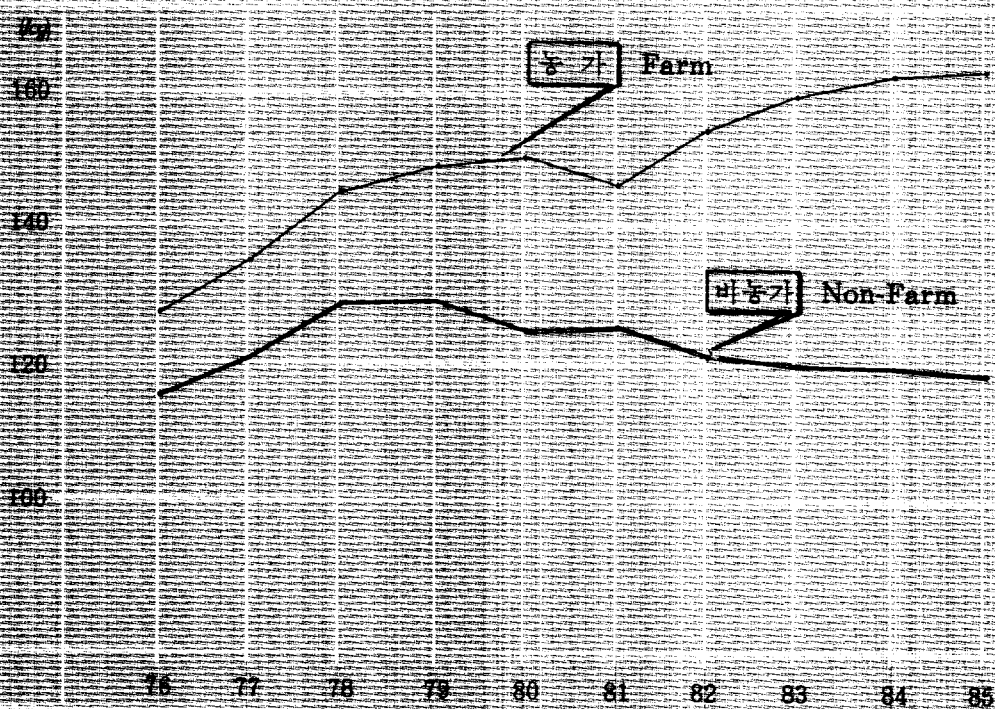

연도별 1인 1년당 보리쌀 소비량

Barley Consumption per Capita and per year

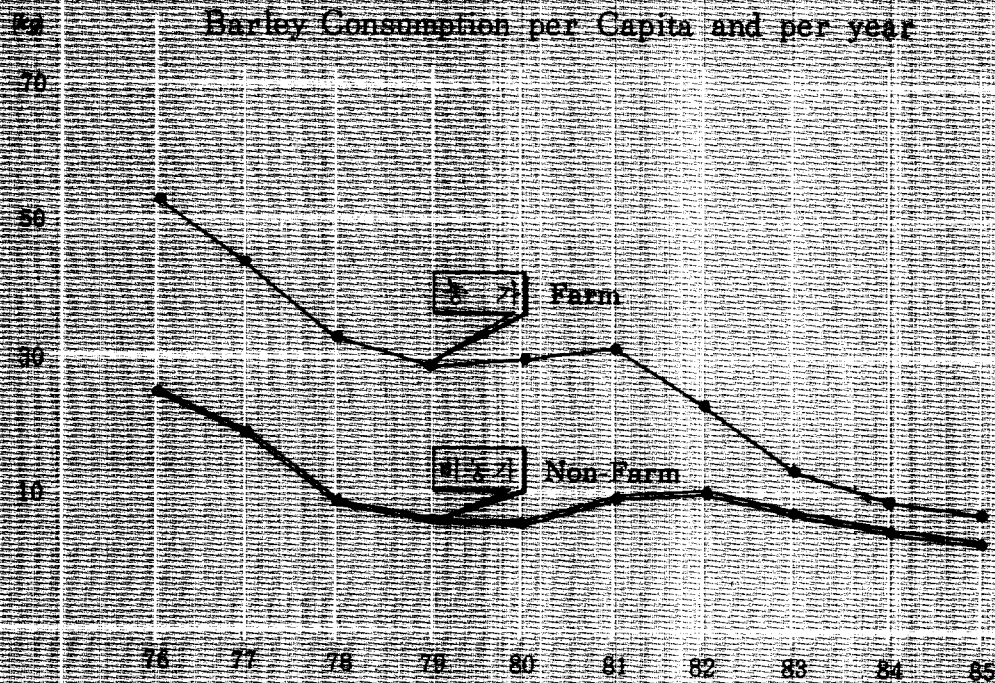

연도별 1인1년당 양곡소비량
Food Grain Consumption per Capita and per year

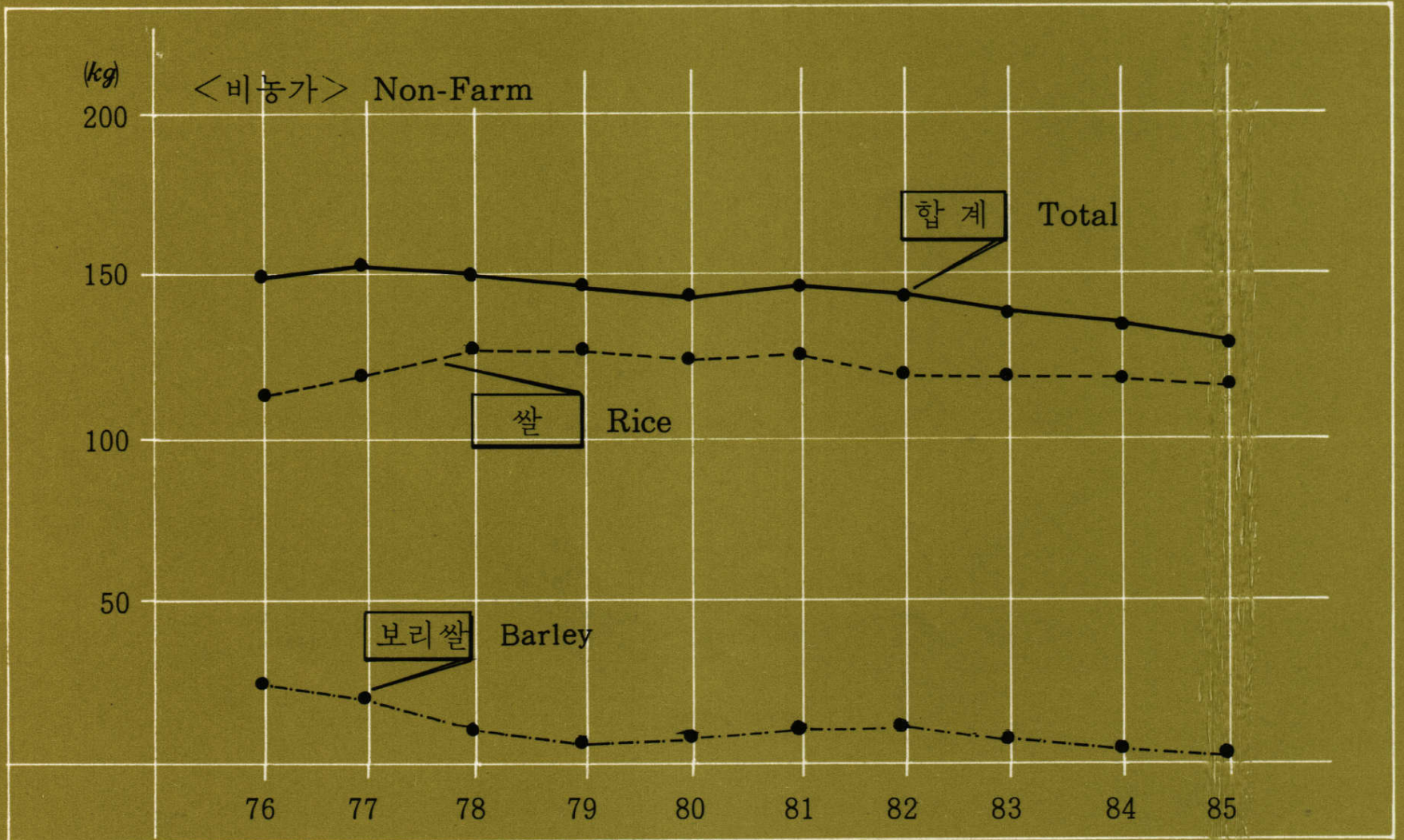
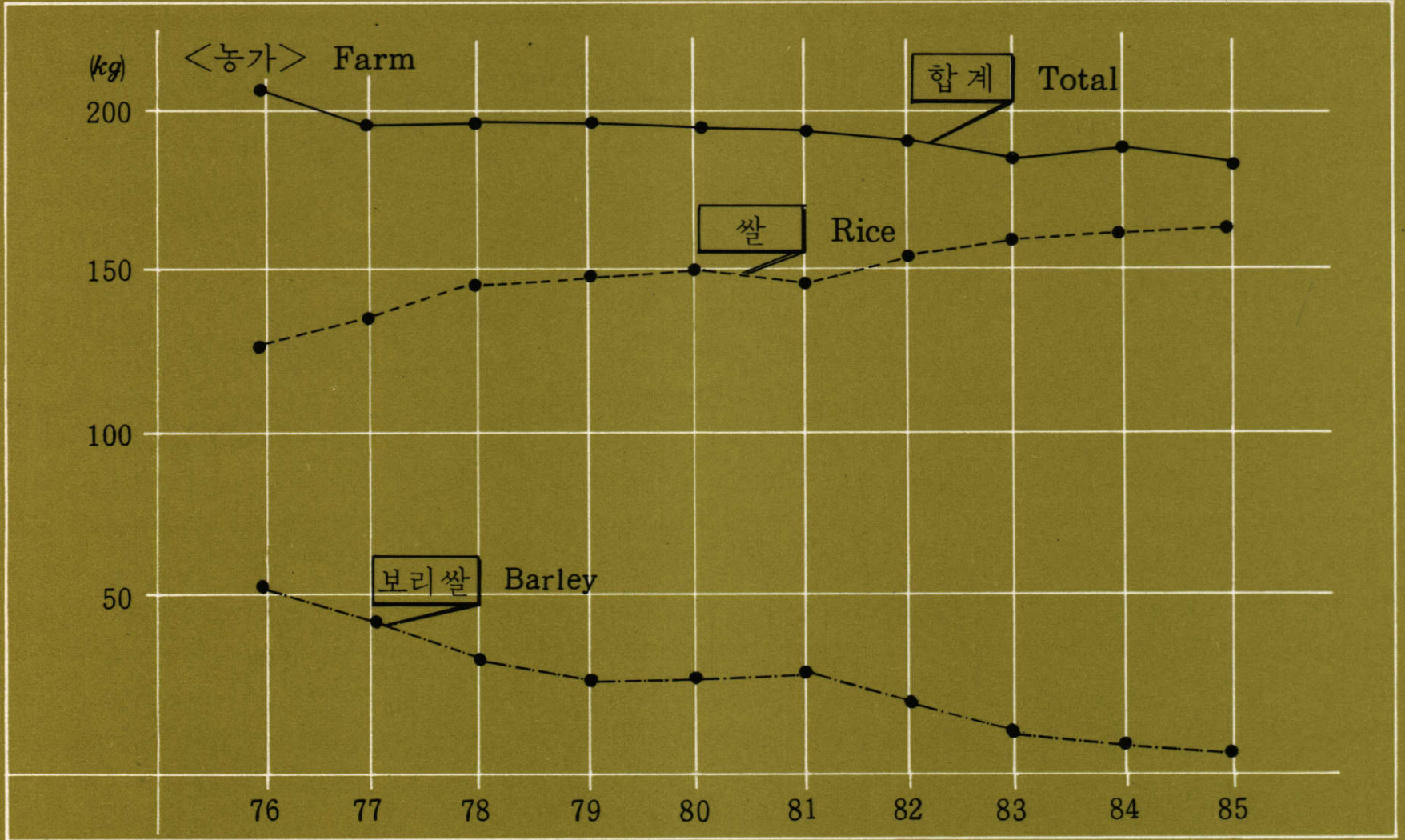

연도별 1인1년당 양곡소비량 Food Grain Consumption per Capita and per year

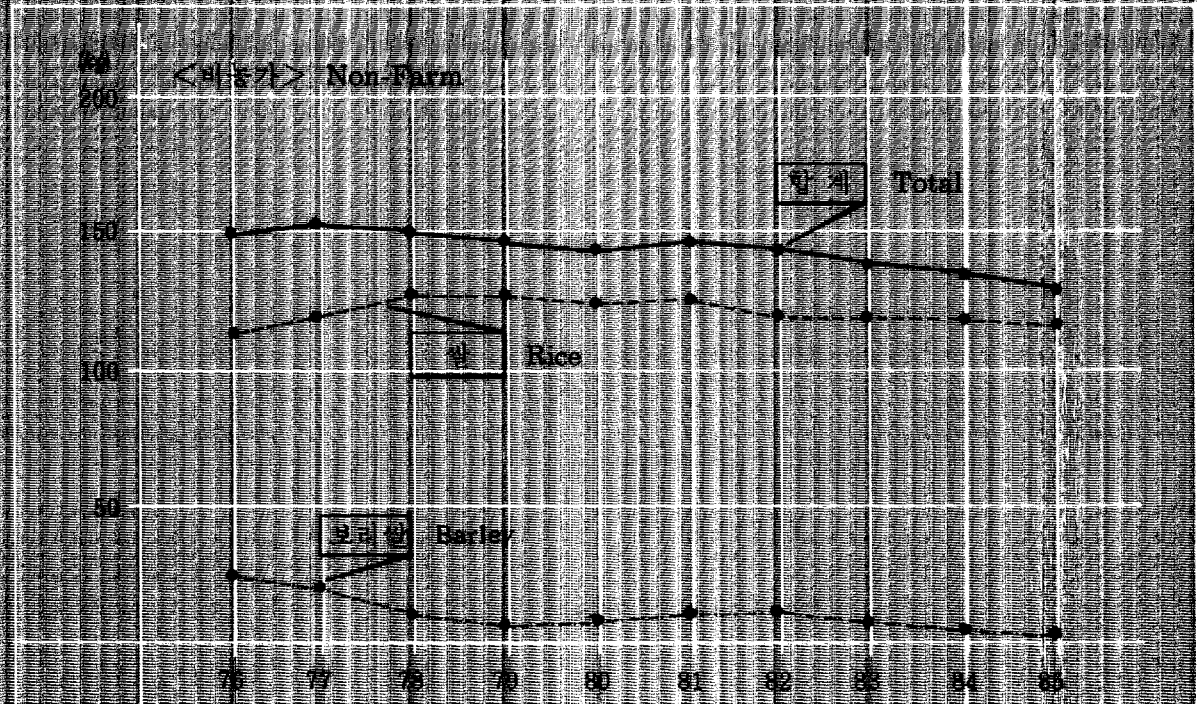
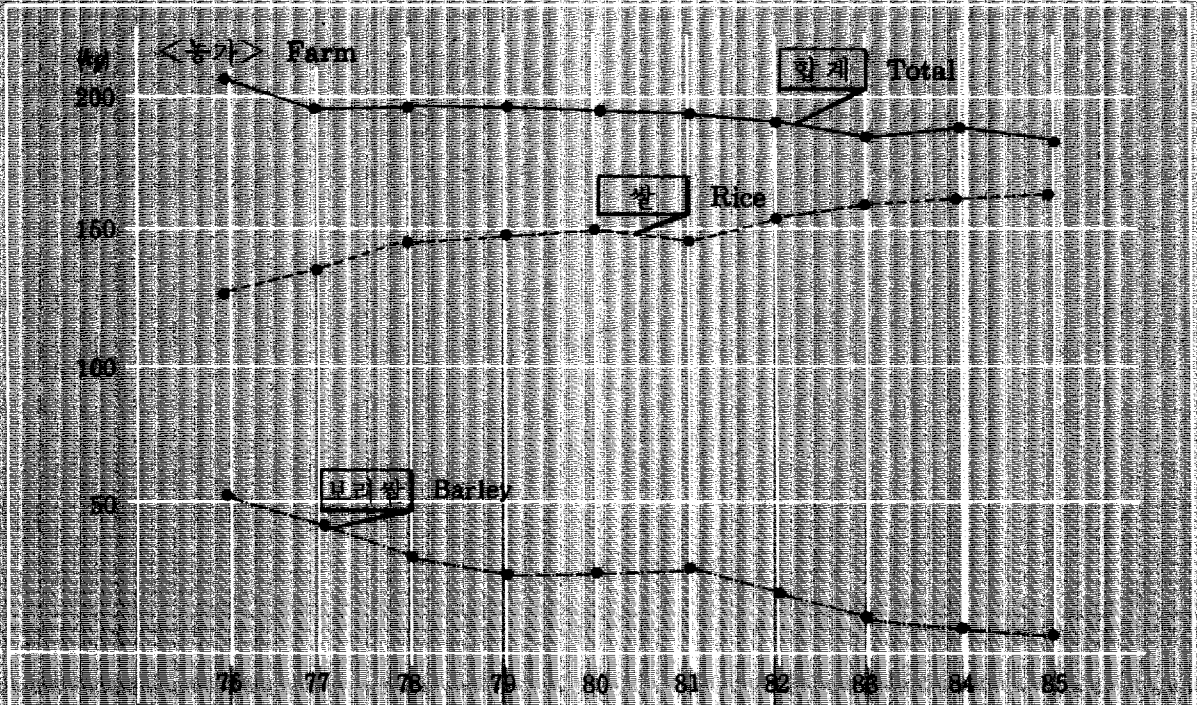

연도별 1인 1일당 양곡소비량

Food Grain Consumption per Capita and per Day

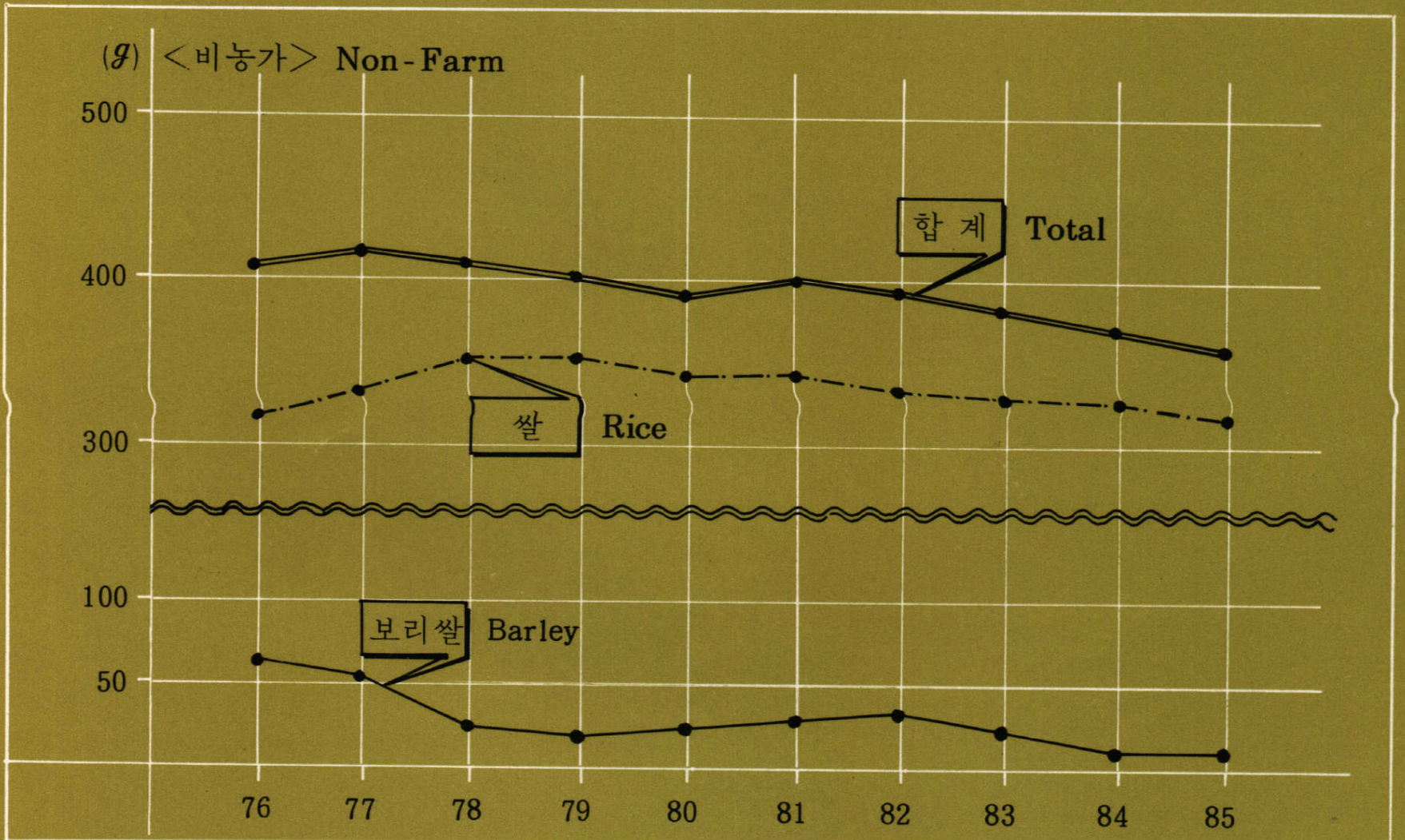
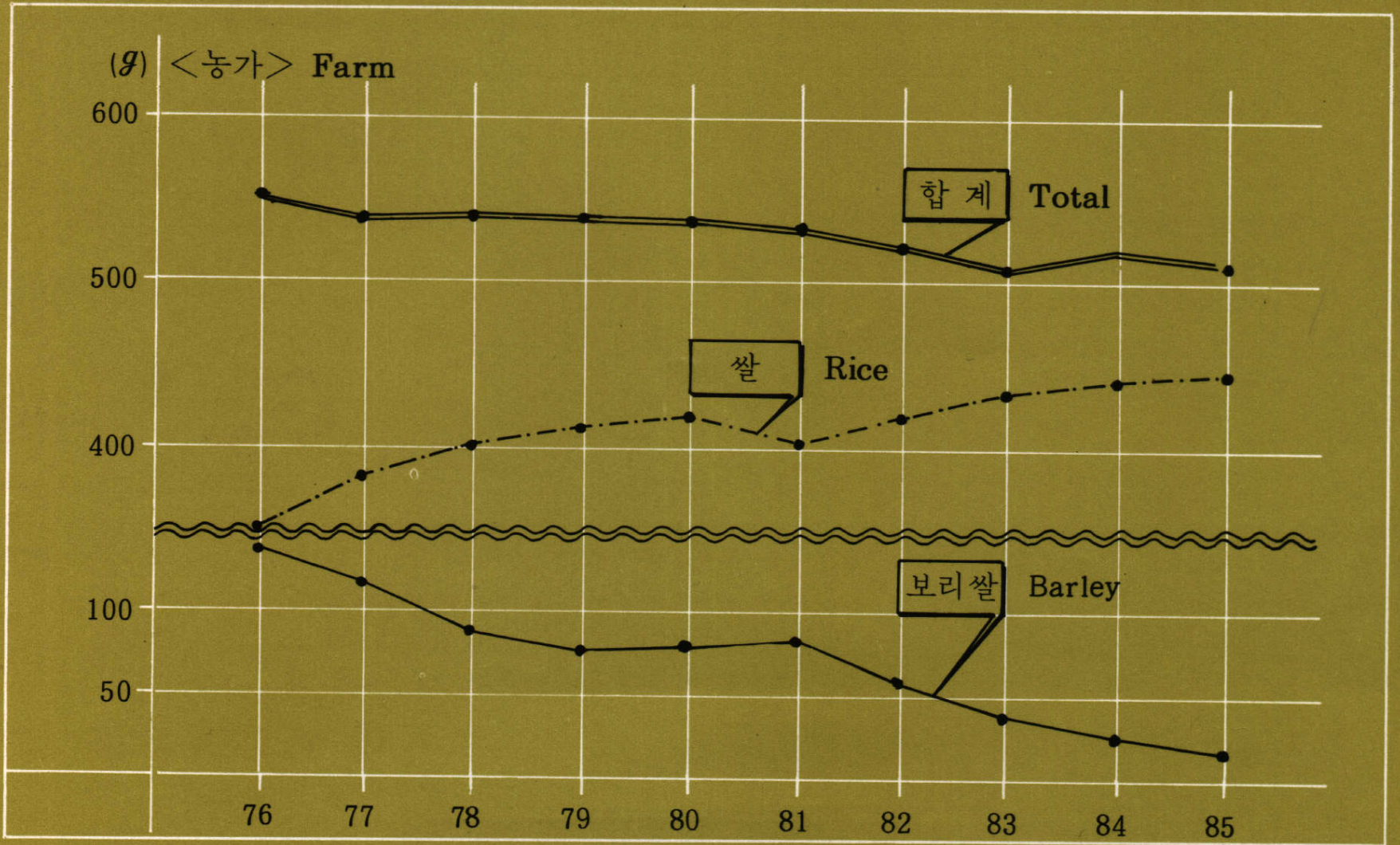

연도별 1인 1일당 양곡소비량

Food Grain Consumption per Capita and per Day

(가) <농가> Farm

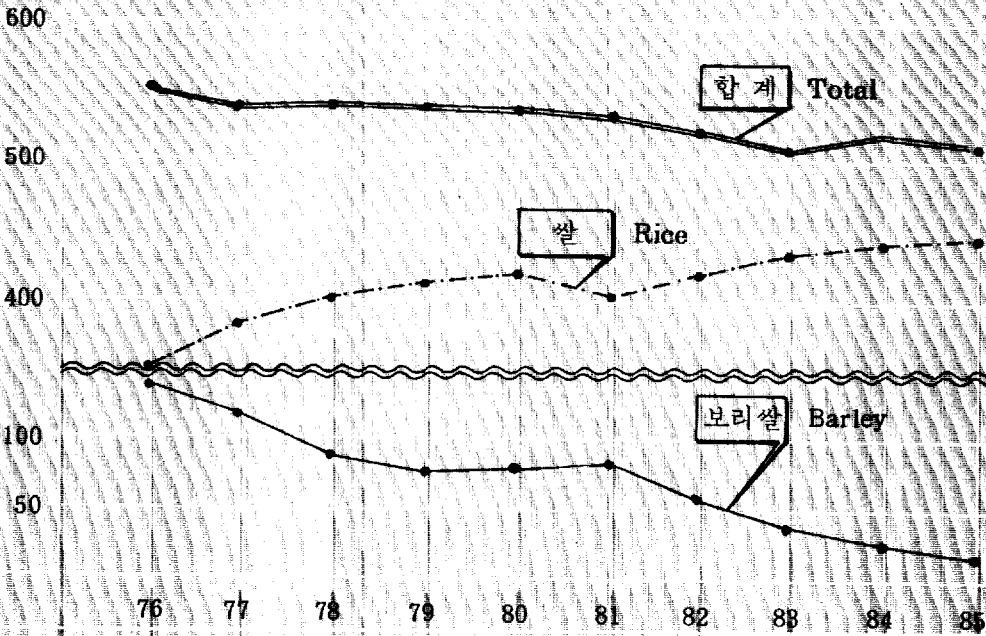

(나) <비농가> Non-Farm

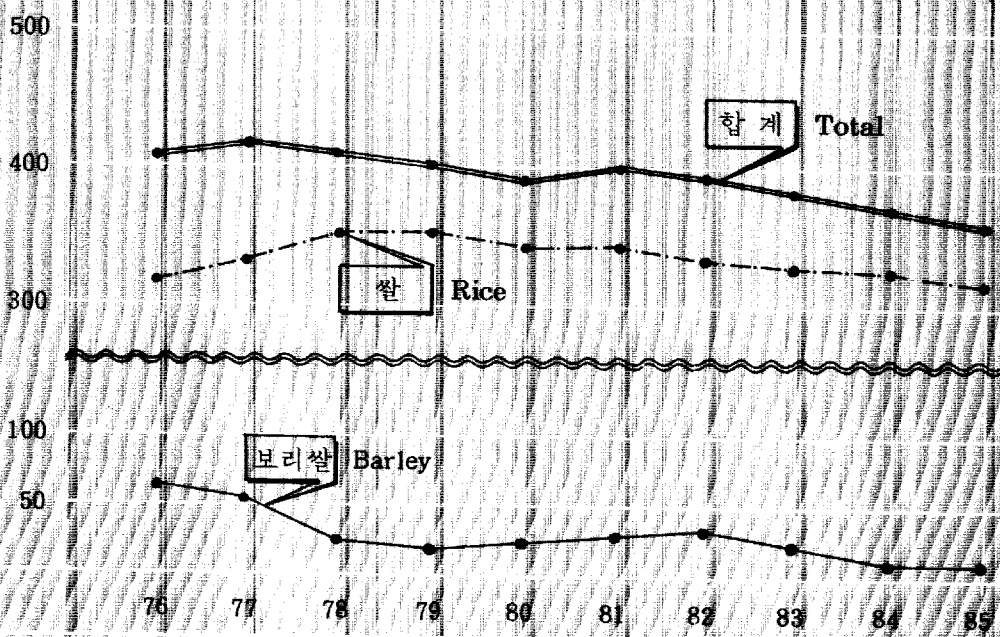

1. 1인 1년당 양곡소비량

Food grain consumption per capita and per year

(RY '76~'85)

1-1. 곡 류 별

By Kind of food grain

1-2. 용 도 별

By utilization

1-1. 1 인 1 년 당

Food Grain Consumption Per Capita

연 도 R Y	농 가						
	합 계 Total	쌀 Rice	보리쌀 Barley	밀 가루 Wheat flour	잡 곡 Misc. grain	콩 류 Pulses	감 자 류 Potatoes
	단위 : l in : l						
1976	262.8	159.2	68.8	6.6	3.3	7.3	17.6
1977	251.5	169.0	58.0	6.2	2.6	6.2	9.5
1978	252.0	182.3	42.7	6.9	2.2	8.1	9.8
1979	250.9	187.4	37.6	7.1	1.0	8.0	9.8
1980	249.9	188.4	38.1	6.8	0.7	7.8	8.1
1981	249.1	184.1	40.5	9.1	0.4	7.7	7.3
1982	246.1	193.9	29.2	8.0	0.7	7.7	6.6
1983	237.5	200.0	18.2	7.3	0.8	6.5	4.7
1984	241.6	204.7	12.7	9.8	0.9	8.1	5.4
1985	239.1	205.4	9.2	9.8	0.7	8.8	5.2
	단위 : kg in : kg						
1976	204.0	127.4	52.6	3.6	2.6	5.5	12.3
1977	197.3	135.3	44.4	3.4	2.0	4.5	7.7
1978	198.0	145.8	32.8	3.8	1.7	6.1	7.8
1979	197.2	149.9	28.8	3.9	0.8	6.0	7.8
1980	196.3	150.7	29.1	3.7	0.5	5.8	6.5
1981	195.4	147.3	30.9	5.1	0.4	5.9	5.8
1982	193.4	155.1	22.4	4.4	0.4	5.8	5.3
1983	187.2	160.0	13.9	4.1	0.6	4.8	3.8
1984	190.0	163.7	9.7	5.4	0.7	6.1	4.4
1985	188.1	164.3	7.1	5.4	0.6	6.6	4.1

양곡 소비량 (곡류별)

Per Year (By Kind of Food Grain)

합 계 Total	비 농 가 Non - Farm					
	쌀 Rice	보리쌀 Barley	밀가루 Wheat flour	잡곡 Misc. grain	콩류 Pulses	감자류 Potatoes
192.5	144.6	32.2	8.8	0.7	2.9	3.3
197.1	152.2	26.3	12.0	0.7	3.3	2.6
194.2	161.3	14.3	11.7	0.7	4.0	2.2
189.4	161.8	10.1	10.0	0.5	3.7	3.3
183.0	156.9	10.3	8.9	0.4	3.6	2.9
188.5	157.4	14.2	9.5	0.4	3.7	3.3
184.4	152.3	14.2	9.9	0.4	4.0	3.6
178.5	150.1	10.7	9.4	0.5	4.2	3.6
172.1	149.8	6.7	7.7	0.5	3.9	3.5
167.2	147.6	5.1	7.3	0.4	3.3	3.5
150.2	115.7	24.6	4.8	0.6	2.2	2.3
153.3	121.7	20.0	6.6	0.5	2.4	2.1
151.7	129.2	10.8	6.4	0.5	2.9	1.9
148.4	129.4	7.7	5.5	0.4	2.8	2.6
143.6	125.5	7.9	4.9	0.3	2.7	2.3
147.3	125.8	10.8	5.2	0.2	2.7	2.6
144.4	121.8	11.0	5.4	0.3	2.9	3.0
139.9	120.1	8.2	5.2	0.4	3.1	2.9
135.3	119.9	5.1	4.3	0.3	2.9	2.8
131.6	118.1	3.9	4.0	0.3	2.5	2.6

1-2. 1 인 1 년 당
Food Grain Consumption Per

년 도 R. Y.	농 가 Farm				
	합 계 Total	주 식 Main Food	장 유 Sauces	떡·과자 Cakes	기 타 Other
	단위 : ℓ				
	in : ℓ				
1976	262.8	250.4	4.0	7.3	1.1
1977	251.5	239.5	2.9	8.4	0.7
1978	252.0	236.7	4.4	9.8	1.1
1979	250.9	237.7	3.7	8.6	0.9
1980	249.9	236.5	3.8	8.3	1.3
1981	249.1	235.6	4.0	8.4	1.1
1982	246.1	229.0	5.8	9.5	1.8
1983	237.5	219.5	5.0	10.2	2.8
1984	241.6	219.8	5.9	11.1	4.8
1985	239.1	217.3	4.8	11.7	5.3
	단위 : kg				
	in : kg				
1976	204.0	194.4	3.1	5.6	0.9
1977	197.3	188.0	2.0	6.7	0.6
1978	198.0	186.5	3.2	7.5	0.8
1979	197.2	186.9	2.8	6.8	0.7
1980	196.3	185.9	2.9	6.5	1.0
1981	195.4	184.6	3.3	6.6	0.9
1982	193.4	181.0	3.5	7.6	1.3
1983	187.2	173.6	3.7	7.9	2.0
1984	190.0	173.7	4.3	8.6	3.4
1985	188.1	171.7	3.6	9.1	3.7

양 곡 소비 량 (용도별)

Capita Per Year(By Utilization)

합	비 농 가			
	계	주 식	장 유	떡 · 과 자
Total	Main Food	Sauces	Cakes	Other
192.5	184.8	1.8	4.8	1.1
197.1	188.7	2.2	5.5	0.7
194.2	185.9	1.8	5.8	0.7
189.4	181.9	1.4	5.6	0.5
183.0	175.2	1.9	5.5	0.4
188.5	180.4	2.2	5.5	0.4
184.4	176.8	2.2	4.7	0.7
178.5	168.7	2.1	6.2	1.5
172.1	162.8	1.9	6.0	1.4
167.2	158.5	1.3	6.0	1.4
150.2	144.4	1.2	3.7	0.9
153.3	147.1	1.4	4.3	0.5
151.7	145.3	1.3	4.6	0.5
148.4	142.5	1.1	4.4	0.4
143.6	137.6	1.4	4.3	0.3
147.3	141.3	1.5	4.2	0.3
144.4	138.1	1.5	4.1	0.7
139.9	132.5	1.5	4.8	1.1
135.3	128.3	1.4	4.6	1.0
131.6	125.1	1.0	4.6	0.9

2. 1인 1일당 양곡소비량

Food grain consumption per capita per day

(RY '76~'85)

2-1. 곡 류 별

By kind of food grain

2-2. 용 도 별

By utilization

2-1. 1 인 1 일 당

Food Grain Consumption Per Capita

년 도 R Y	농 가						
	합 계 Total	쌀 Rice	보 리 쌀 Barley	밀 가 루 Wheat flour	잡 곡 Misc. grain	콩 류 Pulses	감 자 류 Potatoes
	단위 : l						
	in : l						
1976	0.718	0.435	0.188	0.018	0.009	0.020	0.048
1977	0.689	0.463	0.159	0.017	0.007	0.017	0.026
1978	0.690	0.499	0.117	0.019	0.006	0.022	0.027
1979	0.686	0.513	0.103	0.019	0.002	0.022	0.027
1980	0.684	0.516	0.104	0.019	0.002	0.021	0.022
1981	0.682	0.504	0.111	0.025	0.001	0.021	0.020
1982	0.674	0.531	0.080	0.022	0.002	0.021	0.018
1983	0.650	0.548	0.050	0.020	0.002	0.017	0.013
1984	0.661	0.560	0.035	0.027	0.002	0.022	0.015
1985	0.654	0.562	0.025	0.027	0.002	0.024	0.014
	단위 : g						
	in : g						
1976	557.4	348.0	143.8	9.9	7.1	15.0	33.6
1977	540.4	370.6	121.5	9.3	5.5	12.4	21.1
1978	542.1	399.3	89.7	10.5	4.5	16.8	21.3
1979	540.0	410.5	78.8	10.7	2.1	16.4	21.5
1980	537.5	412.5	79.8	10.2	1.4	15.9	17.7
1981	534.9	403.4	84.6	13.9	1.1	16.1	15.8
1982	529.4	424.6	61.2	12.0	1.2	15.8	14.6
1983	512.7	438.1	38.1	11.2	1.7	13.2	10.4
1984	520.1	448.3	26.5	14.9	1.9	16.6	11.9
1985	515.0	449.8	19.3	14.9	1.5	18.1	11.4

양곡소비량 (곡류별)

Per Day (By Kind of Food Grain)

비 농 가						
Non - Farm						
합 계	쌀	보 리 쌀	밀 가 루	잡 곡	콩 류	감 자 류
Total	Rice	Barley	Wheat flour	Misc. grain	Pulses	Potatoes
0.526	0.395	0.088	0.024	0.002	0.008	0.009
0.540	0.417	0.072	0.033	0.002	0.009	0.007
0.532	0.442	0.039	0.032	0.002	0.011	0.006
0.518	0.443	0.028	0.027	0.001	0.010	0.009
0.501	0.430	0.028	0.024	0.001	0.010	0.008
0.516	0.431	0.039	0.026	0.001	0.010	0.009
0.505	0.417	0.039	0.027	0.001	0.011	0.010
0.489	0.410	0.029	0.026	0.002	0.012	0.010
0.471	0.410	0.018	0.021	0.001	0.011	0.010
0.458	0.404	0.014	0.020	0.001	0.009	0.010
410.3	316.0	67.3	13.2	1.5	6.0	6.3
420.0	333.3	54.7	18.2	1.4	6.5	5.9
415.2	353.7	29.8	17.5	1.3	7.9	5.0
406.3	354.2	21.2	15.1	1.0	7.8	7.0
393.2	343.7	21.7	13.4	0.8	7.3	6.3
403.2	344.4	29.5	14.1	0.6	7.4	7.2
395.2	333.5	30.0	14.7	0.9	7.9	8.2
383.1	328.7	22.4	14.4	1.2	8.6	7.8
370.5	328.2	14.0	11.7	1.0	8.0	7.6
360.5	323.3	10.8	11.1	0.8	6.7	7.8

2-2. 1 인 1 일 당
Food Grain Consumption Per

년 도 RY	농 가 Farm				
	합 계 Total	주 식 Main Food	장 유 Sauces	떡·과자 Cakes	기 타 Others
	단위 : l in : l				
1976	0.718	0.684	0.011	0.020	0.003
1977	0.689	0.656	0.008	0.023	0.002
1978	0.690	0.648	0.012	0.027	0.003
1979	0.686	0.651	0.010	0.023	0.002
1980	0.684	0.646	0.011	0.024	0.003
1981	0.682	0.645	0.011	0.023	0.003
1982	0.674	0.627	0.016	0.026	0.005
1983	0.650	0.601	0.014	0.028	0.007
1984	0.661	0.602	0.016	0.030	0.013
1985	0.654	0.595	0.013	0.032	0.014
	단위 : g in : g				
1976	557.4	531.0	8.6	15.4	2.4
1977	540.4	515.0	5.6	18.2	1.6
1978	542.1	510.6	8.7	20.5	2.3
1979	540.0	511.8	7.8	18.6	1.8
1980	537.5	508.8	8.0	17.9	2.8
1981	534.9	505.5	9.0	18.0	2.4
1982	529.4	495.6	9.7	20.7	3.4
1983	512.7	475.3	10.2	21.8	5.4
1984	520.1	475.5	11.9	23.5	9.2
1985	515.0	470.2	9.8	24.9	10.1

양 곡 소 비 량(용도별)
Capita Per Day(By Utilization)

합 Total	비 농 가 Non - Farm			
	주 식 Main Food	장 유 Sauces	떡 · 과 자 Cakes	기 타 Others
0.526	0.505	0.005	0.013	0.003
0.540	0.517	0.006	0.015	0.002
0.532	0.509	0.005	0.016	0.002
0.518	0.501	0.004	0.012	0.001
0.501	0.480	0.005	0.015	0.001
0.516	0.494	0.006	0.015	0.001
0.505	0.484	0.006	0.013	0.002
0.489	0.462	0.006	0.017	0.004
0.471	0.446	0.005	0.016	0.004
0.458	0.434	0.004	0.016	0.004
410.3	394.6	3.3	9.9	2.5
420.0	403.1	3.9	11.8	1.2
415.2	397.8	3.4	12.7	1.3
406.3	390.0	3.2	12.1	1.0
393.2	376.8	3.9	11.7	0.8
403.2	386.8	4.1	11.5	0.8
395.2	378.0	4.2	11.2	1.8
383.1	362.8	4.1	13.3	2.9
370.5	351.4	3.8	12.6	2.7
360.5	342.5	2.8	12.6	2.6

3. 월별 1인 1일당양곡소비량

Food grain consumption per capita per day by month

(RY '85)

3-1. 곡 류 별

By kind of food grain

3-2. 용 도 별

By utilization

3-1. RY '85곡류별 1인 1일당 Food Grain Consumption Per Capita Per

년 월 Year Month	합 계 Total	쌀 Rice	보리쌀 barley	밀가루 Wheat flour	잡곡 Misc grain	콩류 Pulses	감자류 Potatoes
농가 Farm							단위 : ℓ in : ℓ
1984. 11	0.721	0.567	0.027	0.023	0.001	0.081	0.022
12	0.690	0.561	0.024	0.022	0.003	0.058	0.022
1985. 1	0.659	0.552	0.022	0.024	0.003	0.034	0.024
2	0.736	0.632	0.020	0.036	0.004	0.028	0.016
3	0.633	0.555	0.023	0.023	0.001	0.015	0.016
4	0.638	0.559	0.029	0.027	0.001	0.010	0.012
5	0.624	0.562	0.027	0.021	-	0.008	0.006
6	0.621	0.555	0.026	0.023	0.001	0.009	0.007
7	0.621	0.541	0.029	0.027	0.002	0.009	0.013
8	0.623	0.535	0.030	0.035	0.005	0.008	0.010
9	0.660	0.571	0.026	0.036	0.002	0.015	0.010
10	0.629	0.557	0.020	0.024	0.001	0.015	0.012
평균 Average	0.654	0.562	0.025	0.027	0.002	0.024	0.014
							단위 : g in : g
1984. 11	566.0	453.6	20.5	12.9	0.8	60.7	17.5
12	542.4	448.9	18.3	12.4	2.0	43.4	17.4
1985. 1	518.9	441.3	17.0	13.6	2.8	25.2	19.0
2	577.9	505.9	15.3	19.7	3.0	21.1	12.9
3	499.1	443.9	17.8	12.9	1.1	10.9	12.5
4	502.7	446.9	22.4	15.1	0.8	7.9	9.6
5	492.6	449.4	20.4	11.7	0.3	6.2	4.6
6	490.2	444.4	20.0	12.6	0.7	6.4	6.1
7	488.3	433.2	22.2	15.0	1.3	6.4	10.2
8	487.9	427.6	22.7	19.6	3.6	6.1	8.3
9	517.9	457.0	19.8	19.6	1.7	11.5	8.3
10	496.1	445.7	15.6	13.4	0.5	10.9	10.0
평균 Average	515.0	449.8	19.3	14.9	1.5	18.1	11.4

양곡소비량 (농가·비농가)

Day by Month RY'85(Farm·Non-Farm)

합 계	쌀	보리쌀	밀가루	잡곡	콩류	감자류
Total	Rice	barley	Wheat flour	Misc. grain	Pulses	Potatoes
비농가						단위 : <i>ℓ</i>
Non-farm						in : <i>ℓ</i>
0.476	0.412	0.015	0.014	-	0.022	0.013
0.465	0.414	0.012	0.016	0.001	0.015	0.007
0.464	0.410	0.013	0.024	0.001	0.011	0.005
0.494	0.441	0.011	0.027	0.001	0.009	0.005
0.454	0.406	0.014	0.018	0.002	0.011	0.003
0.456	0.408	0.015	0.021	0.001	0.007	0.004
0.450	0.404	0.014	0.020	0.001	0.005	0.006
0.454	0.398	0.015	0.019	0.001	0.006	0.015
0.444	0.385	0.017	0.021	0.002	0.005	0.014
0.436	0.379	0.016	0.022	0.001	0.005	0.013
0.459	0.397	0.014	0.023	0.001	0.007	0.017
0.442	0.395	0.012	0.016	0.001	0.004	0.014
0.458	0.404	0.014	0.020	0.001	0.009	0.010
						단위 : <i>g</i>
						in : <i>g</i>
375.6	329.4	11.1	7.8	0.3	16.7	10.3
367.0	331.4	9.2	8.9	0.4	11.2	5.9
364.4	327.8	10.0	13.0	0.9	8.6	4.1
388.0	352.5	8.9	14.9	1.0	6.9	3.8
357.8	324.9	10.6	9.7	1.9	8.0	2.7
359.0	326.4	11.5	11.9	0.7	5.2	3.3
354.5	323.0	11.2	10.9	0.5	3.9	5.0
358.1	318.8	11.7	10.7	0.5	4.2	12.2
349.1	308.0	12.6	11.8	1.6	4.1	11.0
342.5	303.5	12.5	11.9	1.1	3.4	10.1
360.5	317.8	10.9	12.7	0.4	5.3	13.4
349.2	315.6	9.5	9.0	0.5	3.4	11.2
360.5	323.3	10.8	11.1	0.8	6.7	7.8

3-2. RY'85용도별 1인 1일당 Food Grain Consumption Per Capita Per Day

년 월 Year Month	합 계 Total	주 식 Main food	장 유 Sauces	떡·과자 Cakes	기 타 Others
	농 가				
	Farm				
					단위 : ℓ in : ℓ
1984. 11	0.721	0.611	0.066	0.029	0.015
12	0.690	0.606	0.044	0.026	0.014
1985. 1	0.659	0.595	0.021	0.031	0.012
2	0.736	0.582	0.002	0.122	0.030
3	0.633	0.593	0.004	0.026	0.010
4	0.638	0.597	0.011	0.022	0.008
5	0.624	0.593	0.002	0.020	0.009
6	0.621	0.594	0.001	0.014	0.012
7	0.621	0.591	-	0.016	0.014
8	0.623	0.591	0.001	0.012	0.019
9	0.660	0.587	-	0.053	0.020
10	0.629	0.598	0.006	0.014	0.011
평 균 Average	0.654	0.595	0.013	0.032	0.014
					단위 : g in : g
1984. 11	566.0	483.2	49.2	22.7	10.9
12	542.4	479.4	33.1	20.4	9.5
1985. 1	518.9	470.8	15.5	24.4	8.2
2	577.9	459.7	1.7	95.2	21.3
3	499.1	469.0	2.8	20.1	7.2
4	502.7	472.3	7.3	17.2	5.9
5	492.6	469.3	1.5	15.1	6.7
6	490.2	470.2	0.6	10.8	8.6
7	488.3	466.5	0.1	12.0	9.7
8	487.9	465.8	0.7	9.3	12.1
9	517.9	463.5	0.3	40.8	13.3
10	496.1	472.4	4.7	10.9	8.1
평 균 Average	515.0	470.2	9.8	24.9	10.1

양곡소비량 (농가·비농가)

by Utilization RY'85 (Farm·Non - Farm)

합 계	주 식	장 유	떡·과 자	기 타
Total	Main food	Sauces	Cakes	Others
비 농 가				
Non - farm				
				단위 : ℓ
				in : ℓ
0.476	0.443	0.017	0.014	0.002
0.465	0.439	0.009	0.016	0.001
0.464	0.438	0.004	0.020	0.002
0.494	0.426	0.001	0.059	0.008
0.454	0.435	0.005	0.011	0.003
0.456	0.435	0.006	0.012	0.003
0.450	0.436	0.002	0.009	0.003
0.454	0.443	-	0.007	0.004
0.444	0.430	-	0.008	0.006
0.436	0.425	-	0.007	0.004
0.459	0.427	-	0.026	0.006
0.442	0.430	0.001	0.008	0.003
0.458	0.434	0.004	0.016	0.004
				단위 : g
				in : g
375.6	350.5	12.5	11.2	1.4
367.0	347.1	6.4	12.4	1.1
364.4	344.7	3.2	15.0	1.5
388.0	335.5	0.9	45.9	5.7
357.8	344.1	3.8	8.0	1.9
359.0	343.5	4.1	9.0	2.4
354.5	344.2	1.4	7.0	1.9
358.1	349.4	0.3	5.6	2.8
349.1	338.9	0.1	5.9	4.2
342.5	334.7	-	4.8	3.0
360.5	337.0	0.1	20.0	3.4
349.2	340.2	1.1	6.3	1.6
360.5	342.5	2.8	12.6	2.6

4. 곡류별 용도별 1인당 양곡소비량

Food grain consumption per capita by kind of food
grain and utilization

4-1. 농가 곡류별 용도별 1인당 양곡소비량
Farm

4-2. 비농가 곡류별 용도별 1인당 양곡소비량
Non-Farm

4-1. 농가곡류별용도별 Food Grain Consumption Per Capita by

가. '84. 11월 평균 1인 1일당 소비량

단위: g
in : g

곡류별	용도별		합계	주식	장유	떡·과자	기타
			Total	Mian food	Sauces	Cakes	Others
쌀			453.6	433.2	0.2	18.5	1.7
Rice							
보리	쌀		20.5	18.1	-	-	2.4
barley							
밀가루	루		12.9	9.8	0.1	0.9	2.1
Wheat flour							
잡곡	곡		0.8	0.3	-	0.1	0.4
Misc. grain							
콩	류		60.7	4.3	48.9	3.2	4.3
Pulses							
감자	류		17.5	17.5	-	-	-
Potatoes							
합계			566.0	483.2	49.2	22.7	10.9
Total							

나. '84. 12월 평균 1인 1일당 소비량

단위: g
in : g

곡류별	용도별		합계	주식	장유	떡·과자	기타
			Total	Mian food	Sauces	Cakes	Others
쌀			448.9	430.6	0.0	16.6	1.7
Rice							
보리	쌀		18.3	17.4	-	-	0.9
barley							
밀가루	루		12.4	9.3	-	0.4	2.7
Wheat flour							
잡곡	곡		2.0	0.5	-	0.4	1.1
Misc. grain							
콩	류		43.4	4.2	33.1	3.0	3.1
Pulses							
감자	류		17.4	17.4	-	-	-
Potatoes							
합계			542.4	479.4	33.1	20.4	9.5
Total							

1 인당양곡소비량

Month, Kind of Food Grain, Utilization (Farm)

다. '85. 1월 평균 1인 1일당 소비량

단위 : g
in : g

용도별 곡류별	합계		주식	장유	떡과자	기타
	Total		Mian food	Sauces	Cakes	Others
쌀 Rice	441.3		420.2	0.1	20.3	0.7
보리 barley	17.0		16.8	-	-	0.2
밀가 Wheat flour	13.6		10.3	-	0.8	2.5
잡곡 Misc. grain	2.8		0.5	-	0.8	1.5
콩 Pulses	25.2		4.0	15.4	2.5	3.3
감자 Potatoes	19.0		19.0	-	-	-
합계 Total	518.9		470.8	15.5	24.4	8.2

라. '85. 2월 평균 1인 1일당 소비량

단위 : g
in : g

용도별 곡류별	합계		주식	장유	떡·과자	기타
	Total		Mian food	Sauces	Cakes	Others
쌀 Rice	505.9		415.8	0.0	83.9	6.2
보리 barley	15.3		15.1	-	-	0.2
밀가 Wheat flour	19.7		11.0	-	3.3	5.4
잡곡 Misc. grain	3.0		0.6	-	1.0	1.4
콩 Pulses	21.1		4.3	1.7	7.0	8.1
감자 Potatoes	12.9		12.9	-	-	-
합계 Total	577.9		459.7	1.7	95.2	21.3

4-1. 농가곡류별용도별 Food Grain Consumption Per Capita

마. '85. 3월 평균 1인 1일당 소비량

단위: g
in : g

용도별 곡류별	합계 Total	주식 Main food	장유 Sauces	떡·과자 Cakes	기타 Others
쌀 Rice	443.9	424.5	0.6	16.8	2.0
보리 barley	17.8	17.2	0.5	-	0.1
밀가 Wheat flour	12.9	9.6	0.7	0.5	2.1
잡곡 Misc. grain	1.1	0.4	0.0	0.2	0.5
콩 Pulses	10.9	4.8	1.0	2.6	2.5
감자 Potatoes	12.5	12.5	-	-	-
합 Total	499.1	469.0	2.8	20.1	7.2

바. '85. 4월 평균 1인 1일당 소비량

단위: g
in : g

용도별 곡류별	합계 Total	주식 Main food	장유 Sauces	떡·과자 Cakes	기타 Others
쌀 Rice	446.9	429.4	2.0	14.1	1.4
보리 barley	22.4	20.4	1.7	0.1	0.2
밀가 Wheat flour	15.1	10.1	2.8	0.9	1.3
잡곡 Misc. grain	0.8	0.1	-	0.3	0.4
콩 Pulses	7.9	2.7	0.8	1.8	2.6
감자 Potatoes	9.6	9.6	-	-	-
합 Total	502.7	472.3	7.3	17.2	5.9

1 인당양곡소비량

by Month, Kind of Food Grain, Utilization(Farm)

사. '85. 5월 평균 1인1일당 소비량

단위 : g
in : g

용도별 곡류별	합계		주식 Main food	장유 Sauces	떡·과자 Cakes	기타 Others
		Total				
쌀 Rice		449.4	433.1	0.2	12.7	3.4
보리 barley	쌀	20.4	19.4	0.5	-	0.5
밀가 Wheat flour	루	11.7	8.9	0.7	1.1	1.0
잡 Misc. grain	곡	0.3	0.1	-	0.1	0.1
콩 Pulses	류	6.2	3.2	0.1	1.2	1.7
감자 Potatoes	류	4.6	4.6	-	-	-
합 Total	계	492.6	469.3	1.5	15.1	6.7

아. '85. 6월 평균 1인1일당 소비량

단위 : g
in : g

용도별 곡류별	합계		주식 Main food	장유 Sauces	떡·과자 Cakes	기타 Others
		Total				
쌀 Rice		444.4	432.0	0.2	9.1	3.1
보리 barley	쌀	20.0	18.6	0.1	-	1.3
밀가 Wheat flour	루	12.6	9.6	0.0	0.7	2.3
잡 Misc. grain	곡	0.7	0.2	-	0.1	0.4
콩 Pulses	류	6.4	3.7	0.3	0.9	1.5
감자 Potatoes	류	6.1	6.1	-	-	-
합 Total	계	490.2	470.2	0.6	10.8	8.6

4-1. 농가곡류별용도별 Food Grain Consumption Per Capita

자. '85. 7월 평균 1인1일당 소비량

단위 : g
in : g

곡 류 별	용 도 별	합	주	장	떡·과자	기
		계	식	유	·	타
		Total	Main food	Sauces	Cakes	Others
쌀		433.2	420.1	-	9.8	3.3
Rice						
보리	쌀	22.2	20.3	0.1	0.1	1.7
barley						
밀가	루	15.0	11.2	-	1.2	2.6
Wheat flour						
잡곡	곡	1.3	0.7	-	0.1	0.5
Misc. grain						
콩류	류	6.4	4.0	-	0.8	1.6
Pulses						
감자	류	10.2	10.2	-	-	-
Potatoes						
합계	계	488.3	466.5	0.1	12.0	9.7
Total						

차. '85. 8월 평균 1인1일당 소비량

단위 : g
in : g

곡 류 별	용 도 별	합	주	장	떡·과자	기
		계	식	유	·	타
		Total	Main food	Sauces	Cakes	Others
쌀		427.6	419.0	-	6.8	1.8
Rice						
보리	쌀	22.7	20.8	-	0.1	1.8
barley						
밀가	루	19.6	12.6	-	1.2	5.8
Wheat flour						
잡곡	곡	3.6	2.2	-	0.1	1.3
Misc. grain						
콩류	류	6.1	2.9	0.7	1.1	1.4
Pulses						
감자	류	8.3	8.3	-	-	-
Potatoes						
합계	계	487.9	465.8	0.7	9.3	12.1
Total						

1인당양곡소비량

by Month, Kind of Food Grain, Utilization (Farm)

카. '85. 9월 평균 1인1일당 소비량

단위: g
in : g

용도별 곡류별	합계 Total	주식 Main food	장유 Sauces	떡·과자 Cakes	기타 Others
쌀 Rice	457.0	422.7	-	31.5	2.8
보리 barley	19.8	18.6	0.1	-	1.1
밀가루 Wheat flour	19.6	10.8	0.1	3.2	5.5
잡곡 Misc. grain	1.7	0.7	-	0.1	0.9
콩 Pulses	11.5	2.4	0.1	6.0	3.0
감자 Potatoes	8.3	8.3	-	-	-
합계 Total	517.9	463.5	0.3	40.8	13.3

타. '85. 10월 평균 1인1일당 소비량

단위: g
in : g

용도별 곡류별	합계 Total	주식 Main food	장유 Sauces	떡·과자 Cakes	기타 Others
쌀 Rice	445.7	433.5	-	9.3	2.9
보리 barley	15.6	15.0	-	-	0.6
밀가루 Wheat flour	13.4	10.6	0.1	0.6	2.1
잡곡 Misc. grain	0.5	0.2	-	0.1	0.2
콩 Pulses	10.9	3.1	4.6	0.9	2.3
감자 Potatoes	10.0	10.0	-	-	-
합계 Total	496.1	472.4	4.7	10.9	8.1

4-1. 농가곡류별용도별 1인당양곡소비량
 Food Grain Consumption Per Capita by Month,
 Kind of Food Grain, Utilization(Farm)

파. RY '85. 평균 1인 1일당 소비량

단위: g
 in : g

곡 류 별	용 도 별	합	주	장	떡 · 과자	기
		계	식	유	· 과자	타
		Total	Main food	Sauces	Cakes	Others
쌀		449.8	426.2	0.3	20.8	2.5
Rice						
보리	쌀	19.3	18.2	0.2	0.0	0.9
barley						
밀가	루	14.9	10.3	0.4	1.2	3.0
Wheat flour						
잡곡	곡	1.5	0.5	-	0.3	0.7
Misc. grain						
콩	류	18.1	3.6	8.9	2.6	3.0
Pulses						
감자	류	11.4	11.4	-	-	-
Potatoes						
합	계	515.0	470.2	9.8	24.9	10.1
Total						

하. RY '85. 1인당 연간 소비량

단위: kg
 in : kg

곡 류 별	용 도 별	합	주	장	떡 · 과자	기
		계	식	유	· 과자	타
		Total	Main food	Sauces	Cakes	Others
쌀		164.3	155.7	0.1	7.6	0.9
Rice						
보리	쌀	7.1	6.7	0.1	0.0	0.3
barley						
밀가	루	5.4	3.7	0.1	0.5	1.1
Wheat flour						
잡곡	곡	0.6	0.2	-	0.1	0.3
Misc. grain						
콩	류	6.6	1.3	3.3	0.9	1.1
Pulses						
감자	류	4.1	4.1	-	-	-
Potatoes						
합	계	188.1	171.7	3.6	9.1	3.7
Total						

4-2. 비농가곡류별용도별 1인당양곡소비량
Food Grain Consumption Per Capita by Month,
Kind of Food Grain, Utilization(Non-Farm)

가. '84. 11월 평균 1인1일당 소비량

단위: g
in : g

곡류별	용도별		합계 Total	주식 Main food	장유 Sauces	떡·과자 Cakes	기타 Others
Rice	쌀		3294	319.4	0.2	9.0	0.8
보리 barley	쌀		111	10.9	-	-	0.2
밀가 Wheat flour	루		78	6.7	0.1	0.7	0.3
잡곡 Misc. grain	곡		03	0.2	-	0.1	0.0
콩 Pulses	류		167	3.0	12.2	1.4	0.1
감자 Potatoes	류		103	10.3	-	-	-
합 Total	계		3756	350.5	12.5	11.2	1.4

나. '84. 12월 평균 1인1일당 소비량

단위: g
in : g

곡류별	용도별		합계 Total	주식 Main food	장유 Sauces	떡·과자 Cakes	기타 Others
Rice	쌀		3314	319.8	0.1	10.7	0.8
보리 barley	쌀		9.2	9.1	-	-	0.1
밀가 Wheat flour	루		8.9	8.2	-	0.7	0.0
잡곡 Misc. grain	곡		0.4	0.2	-	0.1	0.1
콩 Pulses	류		11.2	3.9	6.3	0.9	0.1
감자 Potatoes	류		5.9	5.9	-	-	-
합 Total	계		367.0	347.1	6.4	12.4	1.1

4-2. 비농가곡류별용도별 Food Grain Consumption Per Capita

다. '85. 1월 평균 1인 1일당 소비량

단위: g
in: g

용도별 곡류별	합계		주식	장유	떡·과자	기타
	Total	Main food	Sauces	Cakes	Others	
쌀 Rice	327.8	315.6	-	11.4	0.8	
보리 barley	10.0	9.9	-	-	0.1	
밀가루 Wheat flour	13.0	11.0	0.1	1.7	0.2	
잡곡 Misc. grain	0.9	0.4	-	0.3	0.2	
콩류 Pulses	8.6	3.7	3.1	1.6	0.2	
감자 Potatoes	4.1	4.1	-	-	-	
합계 Total	364.4	344.7	3.2	15.0	1.5	

라. '85. 2월 평균 1인 1일당 소비량

단위: g
in: g

용도별 곡류별	합계		주식	장유	떡·과자	기타
	Total	Main food	Sauces	Cakes	Others	
쌀 Rice	352.5	309.0	0.1	40.5	2.9	
보리 barley	8.9	8.8	-	-	0.1	
밀가루 Wheat flour	14.9	11.0	0.2	1.6	2.1	
잡곡 Misc. grain	1.0	0.5	-	0.3	0.2	
콩류 Pulses	6.9	2.7	0.6	3.5	0.1	
감자 Potatoes	3.8	3.5	-	-	0.3	
합계 Total	388.0	335.5	0.9	45.9	5.7	

1 인당양곡소비량

by Month, Kind of Food Grain, Utilization(Non-Farm)

다. '85. 3월 평균 1인1일당 소비량

단위 : g
in : g

용도별 곡류별	합계 Total	주식 Main food	장유 Sauces	떡·과자 Cakes	기타 Others
쌀 Rice	324.9	317.3	0.9	6.2	0.5
보리 barley	10.6	10.1	0.5	-	-
밀가 Wheat flour	9.7	7.2	0.8	0.6	1.1
잡 Misc. grain	1.9	1.6	-	0.1	0.2
콩 Pulses	8.0	5.2	1.6	1.1	0.1
감자 Potatoes	2.7	2.7	-	-	-
합 Total	357.8	344.1	3.8	8.0	1.9

바. '85. 4월 평균 1인1일당 소비량

단위 : g
in : g

용도별 곡류별	합계 Total	주식 Main food	장유 Sauces	떡·과자 Cakes	기타 Others
쌀 Rice	326.4	317.5	1.5	6.8	0.6
보리 barley	11.5	10.8	0.7	-	-
밀가 Wheat flour	11.9	8.2	1.2	1.1	1.4
잡 Misc. grain	0.7	0.4	-	0.1	0.2
콩 Pulses	5.2	3.3	0.7	1.0	0.2
감자 Potatoes	3.3	3.3	-	-	-
합 Total	359.0	343.5	4.1	9.0	2.4

4-2. 비농가곡류별용도별 Food Grain Consumption Per Capita by

사. '85. 5월 평균 1인 1일당 소비량

단위: g
in: g

곡류별	용도별					
		합 계 Total	주 식 Main food	장 유 Sauces	떡·과자 Cakes	기 타 Others
쌀		323.0	316.9	0.4	5.3	0.4
Rice						
보리	쌀	11.2	10.8	0.3	-	0.1
barley						
밀	가루	10.9	8.5	0.3	1.1	1.0
Wheat flour						
잡곡		0.5	0.2	-	0.1	0.2
Misc. grain						
콩	류	3.9	2.8	0.4	0.5	0.2
Pulses						
감자	류	5.0	5.0	-	-	-
Potatoes						
합	계	354.5	344.2	1.4	7.0	1.9
Total						

아. '85. 6월 평균 1인 1일당 소비량

단위: g
in: g

곡류별	용도별					
		합 계 Total	주 식 Main food	장 유 Sauces	떡·과자 Cakes	기 타 Others
쌀		318.8	313.2	0.1	4.4	1.1
Rice						
보리	쌀	11.7	11.3	-	-	0.4
barley						
밀	가루	10.7	9.3	0.2	0.5	0.7
Wheat flour						
잡곡		0.5	0.2	-	0.1	0.2
Misc. grain						
콩	류	4.2	3.2	-	0.6	0.4
Pulses						
감자	류	12.2	12.2	-	-	-
Potatoes						
합	계	358.1	349.4	0.3	5.6	2.8
Total						

1 인당양곡소비량

Month, Kind of Food Grain, Utilization (Non-Farm)

자. '85.7월 평균 1인1일당 소비량

단위: g
in : g

용도별 곡류별	합계		주식	장유	떡·과자	기타
	Total		Main food	Sauces	Cakes	Others
쌀 Rice	308.0		302.2	0.1	4.6	1.1
보리 barley	12.6		11.6	-	-	1.0
밀가루 Wheat flour	11.8		10.2	-	0.7	0.9
잡곡 Misc. grain	1.6		1.0	-	0.1	0.5
콩 Pulses	4.1		2.9	-	0.5	0.7
감자 Potatoes	11.0		11.0	-	-	-
합계 Total	349.1		338.9	0.1	5.9	4.2

차. '85.8월 평균 1인1일당 소비량

단위: g
in : g

용도별 곡류별	합계		주식	장유	떡·과자	기타
	Total		Main food	Sauces	Cakes	Others
쌀 Rice	303.5		299.6	-	3.2	0.7
보리 barley	12.5		12.0	-	-	0.5
밀가루 Wheat flour	11.9		9.9	-	1.1	0.9
잡곡 Misc. grain	1.1		0.6	-	-	0.5
콩 Pulses	3.4		2.5	-	0.5	0.4
감자 Potatoes	10.1		10.1	-	-	-
합계 Total	342.5		334.7	-	4.8	3.0

4-2. 비농가곡류별용도별 Food Grain Consumption Per Capita by

카. '85. 9월 평균 1인1일당 소비량

단위 : g
in : g

용도별 곡류별	합계 Total	주식 Main food	장유 Sauces	떡·과자 Cakes	기타 Others
쌀 Rice	317.8	301.8	-	15.6	0.4
보리쌀 barley	10.9	10.9	-	-	-
밀가루 Wheat flour	12.7	8.7	0.0	1.5	2.5
잡곡 Misc. grain	0.4	0.2	-	-	0.2
콩류 Pulses	5.3	2.2	0.1	2.9	0.1
감자류 Potatoes	13.4	13.2	-	-	0.2
합계 Total	360.5	337.0	0.1	20.0	3.4

타. '85. 10월 평균 1인1일당 소비량

단위 : g
in : g

용도별 곡류별	합계 Total	주식 Main food	장유 Sauces	떡·과자 Cakes	기타 Others
쌀 Rice	315.6	310.7	0.3	4.5	0.1
보리쌀 barley	9.5	9.3	0.1	-	0.1
밀가루 Wheat flour	9.0	6.8	0.2	0.9	1.1
잡곡 Misc. grain	0.5	0.2	-	0.1	0.2
콩류 Pulses	3.4	2.0	0.5	0.8	0.1
감자류 Potatoes	11.2	11.2	-	-	-
합계 Total	349.2	340.2	1.1	6.3	1.6

1 인당양곡소비량

Month, Kind of Food Grain, Utilization (Non-Farm)

파. RY '85. 평균 1인 1일당 소비량

단위 : g
in : g

용도별 품류별	합계 Total	주식 Main food	장유 Sauces	떡·과자 Cakes	기타 Others
쌀 Rice	323.3	311.9	0.3	10.2	0.9
보리 barley	10.8	10.5	0.1	-	0.2
밀가루 Wheat flour	11.1	8.8	0.3	1.0	1.0
잡곡 Misc. grain	0.8	0.5	-	0.1	0.2
콩 Pulses	6.7	3.1	2.1	1.3	0.2
감자 Potatoes	7.8	7.7	-	-	0.1
합계 Total	360.5	342.5	2.8	12.6	2.6

하. RY '85. 1인당 연간 소비량

단위 : kg
in : kg

용도별 품류별	합계 Total	주식 Main food	장유 Sauces	떡·과자 Cakes	기타 Others
쌀 Rice	118.1	114.0	0.1	3.7	0.3
보리 barley	3.9	3.8	0.0	-	0.1
밀가루 Wheat flour	4.0	3.2	0.1	0.4	0.3
잡곡 Misc. grain	0.3	0.2	-	0.0	0.1
콩 Pulses	2.5	1.1	0.8	0.5	0.1
감자 Potatoes	2.8	2.8	-	-	0.0
합계 Total	131.6	125.1	1.0	4.6	0.9

5. 곡류별 월말 양곡재고량

Food grain stock of the end of month by
kind of food grain

(RY '85)

5. RY'85곡류별가구당평균양곡재고량(농가·비농가)

Stock of Grains Per Household by Grain RY'85(Farm·Non-Farm)

월 말 기준
End of the month

년 월 Year Mbnth	합 계 Total	쌀 Rice	보 리 쌀 barley	잡 곡 Misc. grain	콩 류 Pulses	감 자 류 Potatoes
	농 가 Farm					단위 : kg in : kg
1984 11	2,175.4	2,000.2	40.2	24.9	67.8	42.3
12	1,628.2	1,488.6	34.8	14.4	55.6	34.8
1985 1	1,393.7	1,285.5	31.6	8.8	40.4	27.4
2	1,238.9	1,132.4	30.8	6.4	34.8	34.5
3	1,074.7	979.1	31.7	5.6	30.4	27.9
4	868.3	802.1	29.0	4.8	26.5	5.9
5	710.5	658.3	25.9	3.8	20.8	1.7
6	768.7	515.2	229.9	3.2	15.8	4.6
7	491.2	396.2	68.0	2.8	14.0	10.2
8	326.1	243.4	55.4	3.3	15.8	8.2
9	367.9	296.3	50.1	1.7	11.5	8.3
10	2,052.2	1,845.5	43.6	11.8	92.3	59.0
	비 농 가 Non-Farm					단위 : kg in : kg
1984 11	66.9	61.5	3.6	0.1	1.7	-
12	76.2	70.6	3.6	0.1	1.9	-
1985 1	69.7	64.2	3.8	0.1	1.6	-
2	64.8	59.4	3.8	0.1	1.5	-
3	58.6	53.5	3.7	0.1	1.3	-
4	53.9	49.2	3.4	0.1	1.2	-
5	47.3	42.9	3.3	0.1	1.0	-
6	42.9	38.7	3.2	0.1	0.9	-
7	36.8	33.0	3.0	0.1	0.7	-
8	32.5	28.7	3.0	0.1	0.7	-
9	31.4	27.1	3.4	0.1	0.8	-
10	32.8	28.7	2.9	0.1	1.1	-

6. 참 고 자 료

Reference

- 6 - 1. 양곡 100 ℓ 당 중량환산표
Conversion table(weight per 100 ℓ by grain)
- 6 - 2. 곡류 별 정곡 환산표
Conversion table of Grain

6-1. 양곡 100ℓ 당 중량 환산표
Conversion Table (Weight Per 100)

곡 종	100ℓ 당	ℓ 당	곡 종	100ℓ 당	ℓ 당
Grain	per 100ℓ	per ℓ	Grain	per 100ℓ	per ℓ
	kg	g		kg	g
정 조 Unhulled Rice	55.43	(554)	조 (조) Millet (unhulled)	63.19	(632)
현 미 Brown Rice	85.92	(859)	조 (정) Millet (hulled)	78.71	(787)
백 미 Polished Rice	79.82	(798)	피 (조) Barnyard Millet (unhulled)	39.91	(399)
외 미 Foreign Rice	54.88	(549)	피 (정) Barnyard Millet (hulled)	76.50	(765)
대 맥 Common Barley	76.50	(765)	기 장 (조) Glutinous Millet (unhulled)	59.87	(599)
과 맥 Naked Barely	76.50	(765)	기 장 (정) Glutinous Millet (hulled)	79.87	(799)
소 맥 Wheat	76.50	(765)	수 수 (조) Sorghum (unhulled)	73.17	(732)
대 과 맥 (정) Hulled Barlies (hulled)	76.50	(765)	수 수 (정) Sorghum (hulled)	78.16	(782)
맥 주 맥 Beer wheat	64.86	(649)	옥 수 수 Corn	74.83	(748)
호 맥 Rye Hulled	68.74	(687)	보 미 Bomi	59.87	(599)
소 맥 (정) Wheat (hulled)	81.49	(815)	백 씨 미 66.52	(665)	
소 맥 분 Wheat flour	55.43	(554)	대 두 Soy bean	74.83	(748)
호 맥 분 Rye flour	55.43	(554)	소 두 Red bean	83.15	(832)
연 맥 (조) Oat (unhulled)	43.24	(432)	녹 두 Green bean	83.15	(832)
연 맥 (정) Oat (hulled)	76.50	(765)	완 두 Peas	79.82	(798)
압 맥 Pressed Barley	69.84	(698)	채 두 Kidney bean	78.82	(788)
교 맥 (정) Buckwheat	66.52	(665)	낙 화 생 (조) Groundnut (unhulled)	36.59	(366)
교 맥 (조) Buckwheat (unhulled)	53.22	(532)	낙 화 생 (정) Groundnut (hulled)	73.17	(732)

1ℓ = 5.5435 홉 (hop)
1 홉 (hop) = 0.18039 ℓ

1 석 (seok) = 180.39 ℓ
1 석 (seok) = 1.000 홉 (hop)

6-2. 곡류별 정곡 환산표

Conversion Table of Grain

구분 Classification	석당중량 Weight per seok	1톤당석수 Seok per M / T	정곡 환산율 (%) Conversion rate (unhulled hulled)	
			용량 Volume	중량 Weight
정 Unhulled Rice	조 100	석 10.0	50	72
현 Brown Rice	미 155	6.5		
백 Polished Rice	미 144	6.9		
대 Barley	맥 138	10.1	48	65
과 Naked Barley	맥 138	7.2	77	72
소 Wheat	맥 138	7.2	100(분)	72(분)
맥 주 Beer Wheat	맥 117	8.5	68	80
호 Rye	맥 124	8.1	100(분)	81(분)
소 맥 Wheat flour	분 100	10.0		
연 Oat	맥			
(조곡) (Unhulled)	78	12.8	30	53
(정곡) (Hulled)	138	7.2		
조 Millet				
(조곡) (Unhulled)	114	8.7	75	93
(정곡) (Hulled)	142	7.0		
수 Sorghum	수			
(조곡) (Unhulled)	132	7.5	65	69
(정곡) (Hulled)	141	7.0		
교 Buck wheat	맥			
(조곡) (Unhulled)	96	10.4	70	88
(정곡) (Hulled)	120	8.3		

6-2. 곡류별 정곡 환산표

Conversion Table of Grain

구분 Classification	석당중량 Weight per seek	1톤당석수 Seek per M/T	정곡 환산율 (%) Conversion rate (unhulled hulled)	
			용량 Volume	중량 Weight
기장 Glutinous Millet	kg	석		
(조곡) (Unhulled)	108	9.3	60	80
(정곡) (Hulled)	144	6.9		
피 Barnyard Millet				
(조곡) (Unhulled)	72	13.8	28	54
(정곡) (Hulled)	138	7.2		
옥수수 Corn	135	7.4	100	100
대두 Soy bean	135	7.4	100	100
소두 Red bean	150	6.6	100	100
녹두 Green bean	150	6.6	100	100
완두 Peas	144	6.9	100	100
콩 Kidney bean	144	6.9	100	100
낙화생 Groundnut				
(조곡) (Unhulled)	66	15.2	30	50
(정곡) (Hulled Converted)	132	7.5		
고구마 Sweet potato				
(조곡) (Raw)	420	2.4		31
(정곡) (Protein Converted)	130.2	7.7		
감 Potato				
(조곡) (Raw)	611.25	1.6		20
(정곡) (Protein Converted)	122.25	8.2		

농가경제
농산물생산비
양곡소비량

조사결과보고 (1986년판)

1986년 6월 일 인쇄

1986년 6월 일 발행

발행인 : 안 성 봉

편집인 : 김 응 채

Published on June 1986

Report on the Results
Farm Household Economy Survey
Production Cost Survey of Agricultural Products
Food Grain Consumption Survey

Publisher : Ahn, Sung Bong

Editor : Kim, Woong Chae

印刷 : 東洋文化印刷株式會社

☎ 737-2101, 2102, 2105, 2106