

발 간 등 록 번 호

11-1380729-000003-08

인 터 넷 주 소

[www.naqs.go.kr](http://www.naqs.go.kr)

2007. 9. 1 현재

# 가 축 통 계



세계일류의 농식품관리 · 농업정보서비스기관

**국립농산물품질관리원**

## 이용자를 위하여

1. 이 통계는 정부승인통계(승인번호 제11423호)로 3·6·9·12월 1일 기준으로 연 4회 조사하고 있음
2. 이 통계자료는 '00년 농업총조사 결과를 토대로 연세대학교 경제연구소에서 설계한 4,494개 표본조사구내의 가축사육가구와 시·도별 일정 규모이상 사육가구를 대상으로 조사하여 추계한 자료임 ('03년부터 표본개편)
3. 닭에 대한 자료는 '06년부터 표본조사를 폐지하고 3,000수 이상 사육가구를 대상으로 전수 조사한 자료이며, 이에 따라 시·군별 자료를 용도별로 수록하였음
4. 수록된 자료는 사사오입 되었으므로 세목과 그 합계가 일치하지 않는 경우도 있으며, 단위에 따라 증감비율이 다를 수 있음
5. 이 책자에 수록된 자료에 대한 문의사항이 있을 경우에는 국립농산물 품질관리원 농업정보통계팀(031-463-1552)으로 문의하여 주시기 바람

# 목 차

I 조사결과-----	1
1. 총 괘-----	1
2. 축종별 현황 -----	2
가. 한·육우 -----	2
◦ 한 우 -----	6
◦ 육 우 -----	9
나. 젖 소-----	12
다. 돼 지-----	16
라. 닭-----	20
3. 시·도별 현황-----	27
가. 축종별 사육 마리수 및 가구수-----	27
◦ 한·육우-----	28
◦ 젖 소-----	31
◦ 돼 지-----	32
◦ 닭-----	33
나. 전수조사 가구수 및 마리수-----	39
다. 연도별, 시·도별, 축종별 사육현황-----	45
II 조사개요-----	107
III 부 록-----	111

# I. 조사결과

## 1. 총 괄

(단위 : 천두(수), 천가구, %)

구 분	'05.12	'06			'07			증 감		
		6	9	12	3	6	9	전분기	전년동기	
소	총 마리수	2,298	2,430	2,489	2,484	2,504	2,635	2,675	40 (1.5)	186 (7.5)
	- 한육우	1,819	1,959	2,021	2,020	2,043	2,179	2,220	41 (1.9)	199 (9.8)
	·그중한우	1,633	1,783	1,843	1,841	1,871	2,006	2,051	45 (2.2)	208 (11.3)
	·가임암소	777	840	863	871	890	933	944	11 (1.2)	81 (9.4)
	- 젖 소	479	471	468	464	461	456	455	△1 (△0.2)	△13 (△2.8)
	·가임암소	328	324	322	319	317	315	312	△3 (△1.0)	△10 (△3.1)
	사육가구수	201	201	200	198	198	199	196	△3 (△1.5)	△4 (△2.0)
	- 한육우	192	192	191	190	190	191	188	△3 (△1.6)	△3 (△1.6)
	·그중한우	188	188	187	186	186	185	182	△3 (△1.6)	△5 (△2.7)
	- 젖 소	8.9	8.6	8.5	8.3	8.1	7.9	7.8	△0.1 (△1.3)	△0.7 (△8.2)
돼지	총 마리수	8,962	9,032	9,369	9,382	9,345	9,462	9,659	197 (2.1)	290 (3.1)
	- 모 돈	966	999	1,006	1,012	1,006	1,022	1,013	△9 (△0.9)	7 (0.7)
	사육가구수	12.3	11.4	11.4	11.3	10.8	10.5	10.2	△0.3 (△2.9)	△1.2 (△10.5)
닭	총 마리수	109,628	145,279	119,164	119,181	126,257	151,114	121,779	△29,335 (△19.4)	2,615 (2.2)
	- 산란계	53,392	55,200	55,388	57,238	56,525	56,542	55,117	△1,425 (△2.5)	△271 (△0.5)
	- 육 계	50,422	84,279	57,713	55,375	63,350	87,359	59,946	△27,413 (△31.4)	2,233 (3.9)
	사육가구수	136	4.13	3.69	3.56	3.72	4.15	3.63	△0.52 (△12.5)	△0.06 (△1.6)

※ 가구당 사육마리수 : 한육우 11.7두(한우 11.2), 젖소 58.3두, 돼지 944두, 닭33.6천수

주) '06년부터 닭은 3,000수 이상 사육가구를 대상으로 전수 조사한 자료임

## 2. 축종별 현황

### 가. 한·육우

(단위: 천두, 천가구, %)

구 분	'04.12	'05.12	'06			'07			증 감		
			6	9	12	3	6	9	전분기	전반기	
총 마리수	1,666	1,819	1,959	2,021	2,020	2,043	2,179	2,220	41 (1.9)	199 (9.8)	
- 가임암소	705	777	840	863	871	890	933	944	11 (1.2)	81 (9.4)	
품 종 별	한우	1,473	1,633	1,783	1,843	1,841	1,871	2,006	2,051	45 (2.2)	208 (11.3)
	육우	193	185	177	179	178	172	172	169	△3 (△1.7)	△10 (△5.6)
연령 별	1세미만	609	657	702	722	707	699	762	777	15 (2.0)	55 (7.6)
	1~2세	409	452	481	491	498	508	536	552	16 (3.0)	61 (12.4)
	2세이상	648	710	776	808	815	836	881	891	10 (1.1)	83 (10.3)
규모 별	50두미만	1,115	1,228	1,304	1,335	1,324	1,326	1,375	1,391	16 (1.2)	56 (4.2)
	50~100	251	286	313	332	334	334	375	380	5 (1.3)	48 (14.5)
	100두이상	300	305	342	354	362	383	429	449	20 (4.7)	95 (26.8)
사육 가구수	189	192	192	191	190	190	191	188	△3 (△1.6)	△3 (△1.6)	
- 한우	184	188	188	187	186	186	185	182	△3 (△1.6)	△5 (△2.7)	
- 육우	7.7	7.6	7.4	7.3	7.0	6.8	6.5	6.3	△0.2 (△3.1)	△1.0 (△13.7)	
규모 별	50두미만	183	186	185	184	183	182	183	180	△3 (△1.6)	△4 (△2.2)
	50~100	3.9	4.4	4.9	5.1	5.2	5.2	5.6	5.7	0.1 (1.8)	0.6 (11.8)
	100두이상	1.6	1.7	1.9	1.9	2.0	2.1	2.3	2.4	0.1 (4.3)	0.5 (26.3)
가구당마리수 (두/호)	8.8	9.5	10.2	10.6	10.6	10.8	11.4	11.7	0.3 (2.6)	1.1 (10.4)	

※ 사육가구수는 한우·육우 복합사육가구인 경우 1가구로 집계

○ 9.1.현재 한육우 총 사육마리수는 2,220천두로 6월보다 41천두(1.9%),  
전년동기보다 199천두(9.8%) 증가

※ 그 중 한우가 6월보다 45천두, 전년동기보다 208천두 증가

- 육우는 6월보다 3천두, 전년동기보다 10천두 감소

○ 사육가구수는 188천호로 6월과 전년동기보다 3천호 감소

- 6월대비 20두미만 소규모 사육농가에서 3천여호 감소

○ 호당 사육마리수는 11.7두로 6월보다 0.3두, 전년동기보다 1.1두 증가

- ('05.12) 9.5두 → ('06.9) 10.6 → ('07.3) 10.8 → ('07.6) 11.4 → ('07.9) 11.7

\* 한우 산지가격(600kg,♂) : ('06.8) 4,403천원 → ('07.5) 4,598 → ('07.8) 4,763

## 한·육우 사육동향 및 가격 변동추이

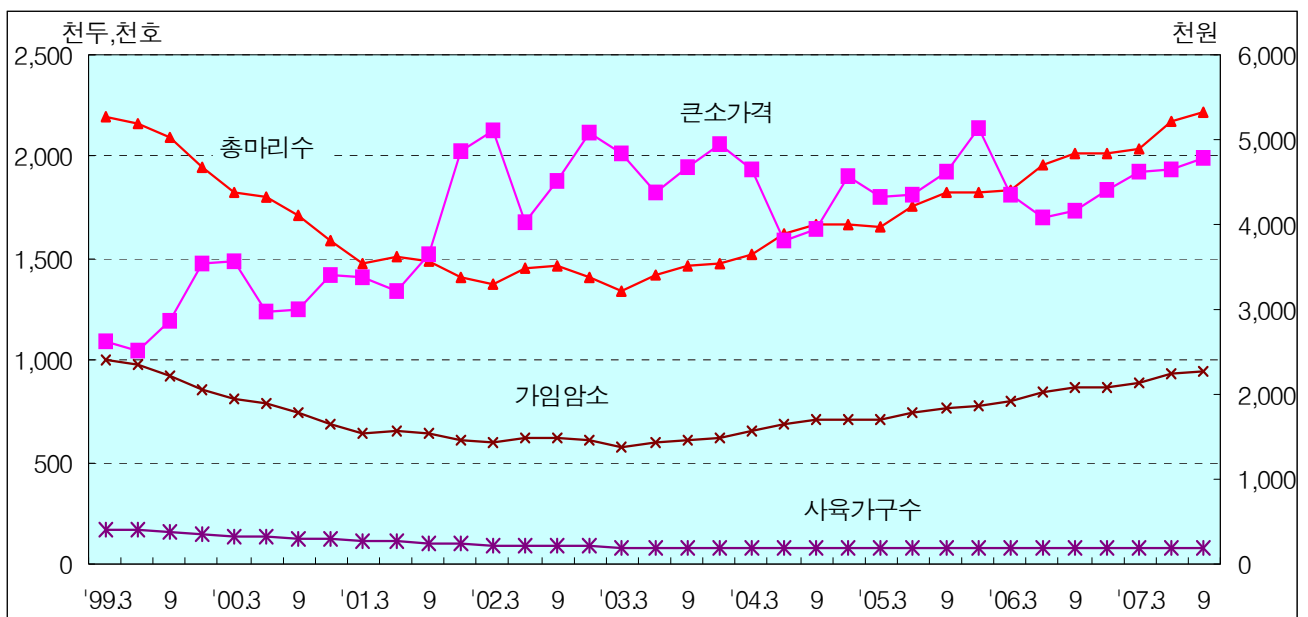

※ 큰소가격(한우 600kg, ♂)은 지난 3개월간 평균 가격임

○ 사육규모별 마리수 및 가구수

(단위 : 천두, 천가구, %)

구 분	마 리 수					가 구 수					
	계	20두 미만	20~50	50~ 100	100두 이상	계	20두 미만	20~50	50~ 100	100두 이상	
'03.12	1,480	649 (43.9)	341 (23.0)	236 (15.9)	254 (17.2)	188	171.9 (91.2)	11.4 (6.1)	3.7 (2.0)	1.4 (0.7)	
'04. 3	1,521	663 (43.6)	359 (23.6)	231 (15.2)	268 (17.6)	189	172.0 (91.0)	11.9 (6.3)	3.6 (1.9)	1.5 (0.8)	
6	1,627	702 (43.1)	386 (23.7)	245 (15.1)	294 (18.1)	189	171.3 (90.5)	12.6 (6.7)	3.8 (2.0)	1.6 (0.8)	
9	1,667	706 (42.4)	399 (23.9)	262 (15.7)	300 (18.0)	189	169.7 (90.0)	13.2 (7.0)	4.0 (2.1)	1.6 (0.9)	
12	1,666	708 (42.5)	407 (24.4)	251 (15.1)	300 (18.0)	189	170.1 (90.0)	13.3 (7.0)	3.9 (2.1)	1.6 (0.9)	
'05. 3	1,654	728 (44.0)	405 (24.5)	242 (14.6)	279 (16.9)	191	172.7 (90.2)	13.5 (7.1)	3.7 (1.9)	1.5 (0.8)	
6	1,757	769 (43.8)	435 (24.8)	256 (14.6)	297 (16.9)	192	172.6 (89.7)	14.3 (7.5)	3.9 (2.0)	1.6 (0.8)	
9	1,825	787 (43.1)	452 (24.8)	274 (15.0)	312 (17.1)	193	171.8 (89.3)	14.7 (7.6)	4.3 (2.2)	1.7 (0.9)	
12	1,819	777 (42.7)	451 (24.8)	286 (15.7)	305 (16.8)	192	171.2 (89.1)	14.8 (7.7)	4.4 (2.3)	1.7 (0.9)	
'06. 3	1,836	777 (42.3)	458 (24.9)	295 (16.1)	306 (16.7)	192	170.9 (89.0)	15.1 (7.9)	4.5 (2.3)	1.6 (0.8)	
6	1,959	822 (42.0)	482 (24.6)	313 (16.0)	342 (17.4)	192	168.9 (88.1)	15.9 (8.3)	4.9 (2.6)	1.9 (1.0)	
9	2,021	840 (41.6)	495 (24.5)	332 (16.4)	354 (17.5)	191	167.3 (87.6)	16.5 (8.7)	5.1 (2.7)	1.9 (1.0)	
12	2,020	825 (40.9)	499 (24.7)	334 (16.5)	362 (17.9)	190	166.8 (87.8)	16.2 (8.5)	5.2 (2.7)	2.0 (1.0)	
'07. 3	2,043	824 (40.3)	502 (24.6)	334 (16.4)	383 (18.7)	190	165.9 (87.5)	16.5 (8.7)	5.2 (2.7)	2.1 (1.1)	
6	2,179	848 (38.9)	527 (24.2)	375 (17.2)	429 (19.7)	191	165.3 (86.7)	17.5 (9.2)	5.6 (2.9)	2.3 (1.2)	
9	2,220	846 (38.1)	545 (24.6)	380 (17.1)	449 (20.2)	188	162.3 (86.2)	17.9 (9.5)	5.7 (3.0)	2.4 (1.3)	
증 감	전분기	41 (1.9)	△2 (△0.2)	18 (3.4)	5 (1.3)	20 (4.7)	△3.0 (△1.6)	△3.0 (△1.8)	0.4 (2.3)	0.1 (1.8)	0.1 (4.3)
	전년 동기	199 (9.8)	6 (0.7)	50 (10.1)	48 (14.5)	95 (26.8)	△3.0 (△1.6)	△5.0 (△3.0)	1.4 (8.5)	0.6 (11.8)	0.5 (26.3)

○ 연령별, 성별 마리수

(단위 : 천두, %)

구 분	'04.12	'05.12	'06			'07			증 감		
			6	9	12	3	6	9	전분기	전년동기	
총 마리수	1,666	1,819	1,959	2,021	2,020	2,043	2,179	2,220	41 (1.9)	199 (9.8)	
암 컷	1,043	1,152	1,239	1,271	1,275	1,295	1,371	1,398	27 (2.0)	127 (10.0)	
수 컷	623	667	720	750	745	748	808	822	14 (1.7)	72 (9.6)	
1세미만	계	609	657	702	722	707	699	762	777	15 (2.0)	55 (7.6)
	암 컷	249	274	290	300	295	291	320	332	12 (3.8)	32 (10.7)
	수 컷	360	383	412	422	412	408	442	445	3 (0.7)	23 (5.5)
1~2세	계	409	452	481	491	498	508	536	552	16 (3.0)	61 (12.4)
	암 컷	177	203	217	216	218	227	235	243	8 (3.4)	27 (12.5)
	수 컷	232	249	264	275	280	281	301	310	9 (3.0)	35 (12.7)
2세이상	계	648	710	776	808	815	836	881	891	10 (1.1)	83 (10.3)
	암 컷	617	675	732	755	762	777	816	823	7 (0.9)	68 (9.0)
	수 컷	31	35	44	53	53	59	65	68	3 (4.6)	15 (28.3)

○ 증감내역

(단위 : 천두, %)

구 분	'04.12	'05.12	'06			'07			증 감		
			6	9	12	3	6	9	전분기	전년동기	
증가요인	생 산	109	117	222	175	128	159	243	184	△59 (△24.3)	9 (5.1)
	구 입	178	165	159	164	183	163	155	147	△8 (△5.2)	△17 (△10.4)
	계	287	282	381	339	311	322	398	331	△67 (△16.8)	△8 (△2.4)
감소요인	출 하	289	281	248	269	303	295	257	280	23 (8.9)	11 (4.1)
	폐 사	4	4	6	8	7	5	6	5	△1 (△16.7)	△3 (△37.5)
	계	293	285	254	277	310	300	263	285	22 (8.4)	8 (2.9)



# □ 한 우

(단위: 천두, 천가구, %)

구 분	'04.12	'05.12	'06			'07			증 감		
			6	9	12	3	6	9	전분기	전년동기	
<b>총 마리수</b>	1,473	1,633	1,783	1,843	1,841	1,871	2,006	2,051	45 (2.2)	208 (11.3)	
- 가임암소	690	762	825	848	856	876	919	931	12 (1.3)	83 (9.8)	
연령구분	1세미만	501	555	608	628	613	608	672	687	15 (2.2)	59 (9.4)
	1~2세	335	379	412	419	425	438	466	485	19 (4.1)	66 (15.8)
	2세이상	637	699	763	796	803	825	868	879	11 (1.3)	83 (10.4)
규모별	50두미만	1,041	1,155	1,231	1,264	1,252	1,259	1,312	1,332	20 (1.5)	68 (5.4)
	50~100	216	251	284	300	301	305	344	350	6 (1.7)	50 (16.7)
	100두이상	216	227	268	279	288	307	350	369	19 (5.4)	90 (32.3)
<b>사육 가구수</b>	184.0	187.7	187.6	186.8	186.4	186.1	184.5	182.4	△2.1 (△1.1)	△4.4 (△2.4)	
규모별	50두미만	179.6	182.8	181.8	180.8	180.3	179.8	177.4	175.0	△2.4 (△1.4)	△5.8 (△3.2)
	50~100	3.2	3.7	4.3	4.5	4.5	4.6	5.2	5.3	0.1 (1.9)	0.8 (17.8)
	100두이상	1.2	1.2	1.5	1.5	1.6	1.7	1.9	2.1	0.2 (10.5)	0.6 (40.0)
<b>가구당마리수 (두/호)</b>	8.0	8.7	9.5	9.9	9.9	10.1	10.9	11.2	0.3 (2.8)	1.3 (13.1)	

○ 사육규모별 마리수 및 가구수

(단위 : 천두, 천가구, %)

구 분	마 리 수					가 구 수					
	계	20두 미만	20~50	50~ 100	100두 이상	계	20두 미만	20~50	50~ 100	100두 이상	
'03. 12	1,277	612 (47.9)	297 (23.3)	194 (15.2)	174 (13.6)	182.6	168.7 (92.4)	10.0 (5.5)	2.9 (1.6)	1.0 (0.5)	
'04. 3	1,315	626 (47.6)	310 (23.6)	193 (14.7)	186 (14.1)	183.1	168.8 (92.2)	10.4 (5.7)	2.9 (1.6)	1.0 (0.5)	
6	1,425	663 (46.5)	343 (24.1)	209 (14.7)	210 (14.7)	183.9	168.2 (91.5)	11.4 (6.2)	3.1 (1.7)	1.2 (0.6)	
9	1,469	673 (45.8)	355 (24.2)	227 (15.4)	214 (14.6)	183.3	167.0 (91.1)	11.8 (6.4)	3.3 (1.8)	1.2 (0.7)	
12	1,473	675 (45.8)	366 (24.8)	216 (14.7)	216 (14.7)	184.0	167.5 (91.0)	12.1 (6.6)	3.2 (1.7)	1.2 (0.7)	
'05. 3	1,480	695 (47.0)	369 (24.9)	211 (14.2)	205 (13.9)	186.7	170.2 (91.2)	12.2 (6.5)	3.1 (1.7)	1.2 (0.6)	
6	1,578	736 (46.6)	397 (25.2)	225 (14.3)	220 (13.9)	187.9	170.2 (90.6)	13.1 (7.0)	3.4 (1.8)	1.2 (0.6)	
9	1,639	756 (46.1)	412 (25.1)	240 (14.7)	231 (14.1)	188.1	169.7 (90.2)	13.6 (7.2)	3.5 (1.9)	1.3 (0.7)	
12	1,633	745 (45.6)	410 (25.1)	251 (15.4)	227 (13.9)	187.7	169.3 (90.2)	13.5 (7.2)	3.7 (2.0)	1.2 (0.6)	
'06. 3	1,659	747 (45.0)	416 (25.1)	264 (15.9)	232 (14.0)	187.9	168.9 (89.9)	13.8 (7.3)	3.9 (2.1)	1.3 (0.7)	
6	1,783	790 (44.4)	441 (24.7)	284 (15.9)	268 (15.0)	187.6	167.2 (89.1)	14.6 (7.8)	4.3 (2.3)	1.5 (0.8)	
9	1,843	808 (43.8)	456 (24.8)	300 (16.3)	279 (15.1)	186.8	165.7 (88.7)	15.1 (8.1)	4.5 (2.4)	1.5 (0.8)	
12	1,841	794 (43.1)	458 (24.9)	301 (16.4)	288 (15.6)	186.4	165.2 (88.6)	15.1 (8.1)	4.5 (2.4)	1.6 (0.9)	
'07.3	1,871	794 (42.4)	465 (24.9)	305 (16.3)	307 (16.4)	186.1	164.6 (88.4)	15.2 (8.2)	4.6 (2.5)	1.7 (0.9)	
6	2,006	819 (40.8)	493 (24.6)	344 (17.1)	350 (17.5)	184.5	161.2 (87.4)	16.2 (8.8)	5.2 (2.8)	1.9 (1.0)	
9	2,051	818 (39.9)	514 (25.0)	350 (17.1)	369 (18.0)	182.4	158.0 (86.7)	17.0 (9.3)	5.3 (2.9)	2.1 (1.1)	
증 감	전분기	45 (2.2)	△1 (△0.1)	21 (4.3)	6 (1.7)	19 (5.4)	△2.1 (△1.1)	△3.2 (△2.0)	0.8 (4.9)	0.1 (1.9)	0.2 (10.5)
	전년 동기	208 (11.3)	10 (1.2)	58 (12.7)	50 (16.7)	90 (32.3)	△4.4 (△2.4)	△7.7 (△4.6)	1.9 (12.6)	0.8 (17.8)	0.6 (40.0)

○ 연령별·성별 마리수

(단위 : 천두, %)

구 분	'04.12	'05.12	'06			'07			증 감		
			6	9	12	3	6	9	전분기	전년동기	
총 마리수	1,473	1,633	1,783	1,843	1,841	1,871	2,006	2,051	45 (2.2)	208 (11.3)	
암 컷	1,011	1,120	1,209	1,242	1,246	1,268	1,345	1,373	28 (2.1)	131 (10.5)	
(번식우)	(1,001)	(1,114)	(1,200)	(1,231)	(1,237)	(1,260)	(1,336)	(1,361)	25 (1.9)	130 (10.6)	
수 컷	462	513	574	601	595	603	661	678	17 (2.6)	77 (12.8)	
1세미만	계	501	555	608	628	613	608	672	687	15 (2.2)	59 (9.4)
암 컷	239	263	282	292	287	284	313	325	12 (3.8)	33 (11.3)	
수 컷	262	292	326	336	326	324	359	362	3 (0.8)	26 (7.7)	
1~2세	계	335	379	412	419	425	438	466	485	19 (4.1)	66 (15.8)
암 컷	163	190	205	205	207	217	226	234	8 (3.5)	29 (14.1)	
수 컷	172	189	207	214	218	221	240	251	11 (4.6)	37 (17.3)	
2세이상	계	637	699	763	796	803	825	868	879	11 (1.3)	83 (10.4)
암 컷	609	667	722	745	752	767	806	814	8 (1.0)	69 (9.3)	
수 컷	28	32	41	51	51	58	62	65	3 (4.8)	14 (27.5)	

○ 증감내역

(단위 : 천두, %)

구 분	'04.12	'05.12	'06			'07			증 감		
			6	9	12	3	6	9	전분기	전년동기	
증가요인	생 산	108	116	219	173	126	157	241	183	△58 (△24.1)	10 (5.8)
	구 입	119	109	116	123	138	124	119	112	△7 (△5.9)	△11 (△8.9)
	계	227	225	335	296	264	281	360	295	△65 (△18.1)	△1 (△0.3)
감소요인	출 하	224	224	203	229	259	250	219	242	23 (10.5)	13 (5.7)
	폐 사	3	3	6	7	6	4	5	4	△1 (△20.0)	△3 (△42.9)
	계	227	227	209	236	265	254	224	246	22 (9.8)	10 (4.2)

# □ 육 우

(단위: 천두, 천가구, %)

구 분	'04.12	'05.12	'06			'07			증 감		
			6	9	12	3	6	9	전분기	전년동기	
<b>총 마리수</b>	193	185	177	179	178	172	172	169	△3 (△1.7)	△10 (△5.6)	
- 가임암소	15	15	16	15	15	14	14	13	△1 (△7.1)	△2 (△13.3)	
연령별	1세미만	108	101	95	94	94	91	90	90	0 (0.0)	△4 (△4.3)
	1~2세	74	73	69	72	72	70	70	67	△3 (△4.3)	△5 (△6.9)
	2세이상	11	11	13	13	12	11	12	12	0 (0.0)	△1 (△7.7)
규모별	50두미만	74	73	73	71	71	67	63	59	△4 (△6.3)	△12 (△16.9)
	50~100	35	35	29	33	32	29	31	30	△1 (△3.2)	△3 (△9.1)
	100두이상	84	77	75	75	75	76	78	80	2 (2.6)	5 (6.7)
<b>사 육 가구수</b>	7.7	7.6	7.4	7.3	7.0	6.8	6.5	6.3	△0.2 (△3.1)	△1.0 (△13.7)	
규모별	50두미만	6.8	6.7	6.6	6.5	6.2	6.0	5.7	5.5	△0.2 (△3.5)	△1.0 (△15.4)
	50~100	0.5	0.5	0.4	0.5	0.5	0.4	0.5	0.5	0.0 (0.0)	0.0 (0.0)
	100두이상	0.4	0.4	0.4	0.3	0.3	0.4	0.3	0.3	0.0 (0.0)	0.0 (0.0)
<b>가구당마리수 (두/호)</b>	24.9	24.3	24.0	24.4	25.5	25.5	26.7	26.8	0.1 (0.4)	2.4 (9.8)	

○ 사육규모별 마리수 및 가구수

(단위 : 천두, 천가구, %)

구 분	마 리 수					가 구 수					
	계	20두 미만	20~50	50~100	100두 이상	계	20두 미만	20~50	50~100	100두 이상	
'03. 12	203	38 (18.7)	43 (21.2)	42 (20.7)	80 (39.4)	8.4	5.9 (70.2)	1.5 (17.9)	0.6 (7.1)	0.4 (4.8)	
'04. 3	205	37 (18.1)	48 (23.4)	38 (18.5)	82 (40.0)	8.6	6.0 (69.8)	1.6 (18.6)	0.6 (7.0)	0.4 (4.6)	
6	202	39 (19.3)	43 (21.3)	36 (17.8)	84 (41.6)	8.3	6.0 (72.3)	1.4 (16.9)	0.5 (6.0)	0.4 (4.8)	
9	198	33 (16.7)	45 (22.7)	35 (17.7)	85 (42.9)	7.9	5.5 (69.6)	1.5 (19.0)	0.5 (6.3)	0.4 (5.1)	
12	193	33 (17.1)	41 (21.3)	35 (18.1)	84 (43.5)	7.7	5.4 (70.1)	1.4 (18.2)	0.5 (6.5)	0.4 (5.2)	
'05. 3	174	33 (19.0)	36 (20.7)	31 (17.8)	74 (42.5)	7.4	5.4 (73.0)	1.2 (16.2)	0.5 (6.8)	0.3 (4.0)	
6	179	33 (18.4)	37 (20.7)	32 (17.9)	77 (43.0)	7.5	5.5 (73.3)	1.2 (16.0)	0.5 (6.7)	0.3 (4.0)	
9	187	32 (17.1)	40 (21.4)	34 (18.2)	81 (43.3)	7.5	5.3 (70.7)	1.3 (17.3)	0.5 (6.7)	0.4 (5.3)	
12	185	32 (17.3)	41 (22.2)	35 (18.9)	77 (41.6)	7.6	5.3 (69.7)	1.4 (18.4)	0.5 (6.6)	0.4 (5.3)	
'06. 3	177	31 (17.5)	41 (23.2)	31 (17.5)	74 (41.8)	7.3	5.2 (71.2)	1.4 (19.2)	0.4 (5.5)	0.3 (4.1)	
6	177	32 (18.1)	41 (23.1)	29 (16.4)	75 (42.4)	7.4	5.2 (70.3)	1.4 (18.9)	0.4 (5.4)	0.4 (5.4)	
9	179	32 (17.9)	39 (21.8)	33 (18.4)	75 (41.9)	7.3	5.2 (71.2)	1.3 (17.8)	0.5 (6.9)	0.3 (4.1)	
12	178	30 (16.9)	41 (23.0)	32 (18.0)	75 (42.1)	7.0	4.8 (68.6)	1.4 (20.0)	0.5 (7.1)	0.3 (4.3)	
'07.3	172	30 (17.4)	37 (21.5)	29 (16.9)	76 (44.2)	6.8	4.7 (69.1)	1.3 (19.1)	0.4 (5.9)	0.4 (5.9)	
6	172	28 (16.3)	35 (20.4)	31 (18.0)	78 (45.3)	6.5	4.5 (69.2)	1.2 (18.5)	0.5 (7.7)	0.3 (4.6)	
9	169	27 (16.0)	32 (18.9)	30 (17.8)	80 (47.3)	6.3	4.5 (71.4)	1.0 (15.9)	0.5 (7.9)	0.3 (4.8)	
증 감	전분기	△3 (△1.7)	△1 (△3.6)	△3 (△8.6)	△1 (△3.2)	2 (2.6)	△0.2 (△3.1)	0.0 (0.0)	△0.2 (△16.7)	0.0 (0.0)	0.0 (0.0)
	전년 동기	△10 (△5.6)	△5 (△15.6)	△7 (△17.9)	△3 (△9.1)	5 (6.7)	△1.0 (△13.7)	△0.7 (△13.5)	△0.3 (△23.1)	0.0 (0.0)	0.0 (0.0)

○ 연령별·성별 마리수

(단위 : 천두, %)

구 분	'04.12	'05.12	'06			'07			증 감		
			6	9	12	3	6	9	전분기	전년동기	
총 마리수	193	185	177	179	178	172	172	169	△3 (△1.7)	△10 (△5.6)	
암 컷	31	31	30	29	28	26	26	25	△1 (△3.8)	△4 (△13.8)	
수 컷	162	154	147	150	150	146	146	144	△2 (△1.4)	△6 (△4.0)	
1세미만	계	108	101	95	94	94	91	90	90	0 (0.0)	△4 (△4.3)
	암 컷	10	10	9	8	8	7	8	8	0 (0.0)	0 (0.0)
	수 컷	98	91	86	86	86	84	82	82	0 (0.0)	△4 (△4.7)
1~2세	계	74	73	69	72	72	70	70	67	△3 (△4.3)	△5 (△6.9)
	암 컷	13	12	11	11	10	10	9	8	△1 (△11.1)	△3 (△27.3)
	수 컷	61	61	58	61	62	60	61	59	△2 (△3.3)	△2.0 (△3.3)
2세이상	계	11	11	13	13	12	11	12	12	0 (0.0)	△1 (△7.7)
	암 컷	8	9	10	10	10	9	9	9	0 (0.0)	△1 (△10.0)
	수 컷	3	2	3	3	2	2	3	3	0 (0.0)	0 (0.0)

○ 증감내역

(단위 : 천두, %)

구 분	'04.12	'05.12	'06			'07			증 감		
			6	9	12	3	6	9	전분기	전년동기	
증가요인	생 산	1.0	1.2	2.4	1.8	1.3	2.5	2.2	1.5	△0.7 (△31.8)	△0.3 (△16.7)
	구 입	59	56	44	40	46	39	36	35	△1 (△2.8)	△5 (△12.5)
	계	60	57	46	42	47	41	38	37	△1 (△2.6)	△5 (△11.9)
감소요인	출 하	65	57	45	39	43	45	38	38	0 (0.0)	△1 (△2.6)
	폐 사	0.9	0.8	0.7	0.7	0.7	0.8	0.4	0.5	0.1 (25.0)	△0.2 (△28.6)
	계	66	58	46	40	44	46	39	39	0 (0.0)	△1 (△2.5)

## 나. 젖 소

(단위 : 천두, 천가구, %)

구 분	'04.12	'05.12	'06			'07			증 감		
			6	9	12	3	6	9	전분기	전반기	
총 마리수	497	479	471	468	464	461	456	455	△1 (△0.2)	△13 (△2.8)	
- 가임암소	342	328	324	322	319	317	315	312	△3 (△1.0)	△13 (△3.1)	
연령별	1세미만	98	96	92	91	92	91	89	91	2 (2.2)	0 (0.0)
	1~2세	113	109	109	109	106	106	104	104	0 (0.0)	△5 (△4.6)
	2세이상	286	274	270	268	266	264	263	260	△3 (△1.1)	△8 (△3.0)
규모별	50두미만	153	136	130	129	121	117	111	110	△1 (△0.9)	△19 (△14.7)
	50~100	261	258	255	251	250	251	251	247	△4 (△1.6)	△4 (△1.6)
	100두이상	83	85	86	88	93	93	94	98	4 (4.3)	10 (11.4)
사육가구수	9.6	8.9	8.6	8.5	8.3	8.1	7.9	7.8	△0.1 (△1.3)	△0.7 (△8.2)	
규모별	50두미만	5.1	4.5	4.2	4.1	3.9	3.7	3.5	3.5	0.0 (0.0)	△0.6 (△14.6)
	50~100	3.9	3.8	3.8	3.7	3.7	3.7	3.7	3.6	△0.1 (△2.7)	△0.1 (△2.7)
	100두이상	0.6	0.6	0.6	0.7	0.7	0.7	0.7	0.7	0.0 (0.0)	0.0 (0.0)
가구당마리수 (두/호)	51.7	53.7	54.6	55.0	56.2	56.6	57.4	58.3	0.9 (1.6)	3.3 (6.0)	

- 9.1.현재 젓소 총 사육마리수는 455천두로 6월보다 1천두(0.2%), 전년동기보다 13천두(2.8%) 감소
  - 가임암소도 6월보다 3천두(0.1%), 전년동기보다 13천두(3.1%) 감소
  - 규모별로는 100두 규모미만 사육농가에서 5천두 감소하였으나, 대규모 (100두이상) 사육농가에서는 4천두 증가
- 사육가구수는 7.8천호로 6월보다 1백호(1.3%), 전년동기보다 7백호 (8.2%) 감소
  - 중규모(50 ~ 100미만) 사육농가수에서 1백호 감소
- 호당마리수는 58.3두로 6월보다 0.9두, 전년동기보다 3.3두 증가
  - ('05.12) 53.7두 → ('06.9) 55.0 → ('07.3) 56.6 → ('07.6) 57.4 → ('07.9) 58.3
- \* 젓소가격(초임만삭우) : ('06.8) 2,614천원 → ('07.5) 2,634 → ('07.8) 2,595

### 젓소 사육동향 및 초임만삭우 가격변동추이

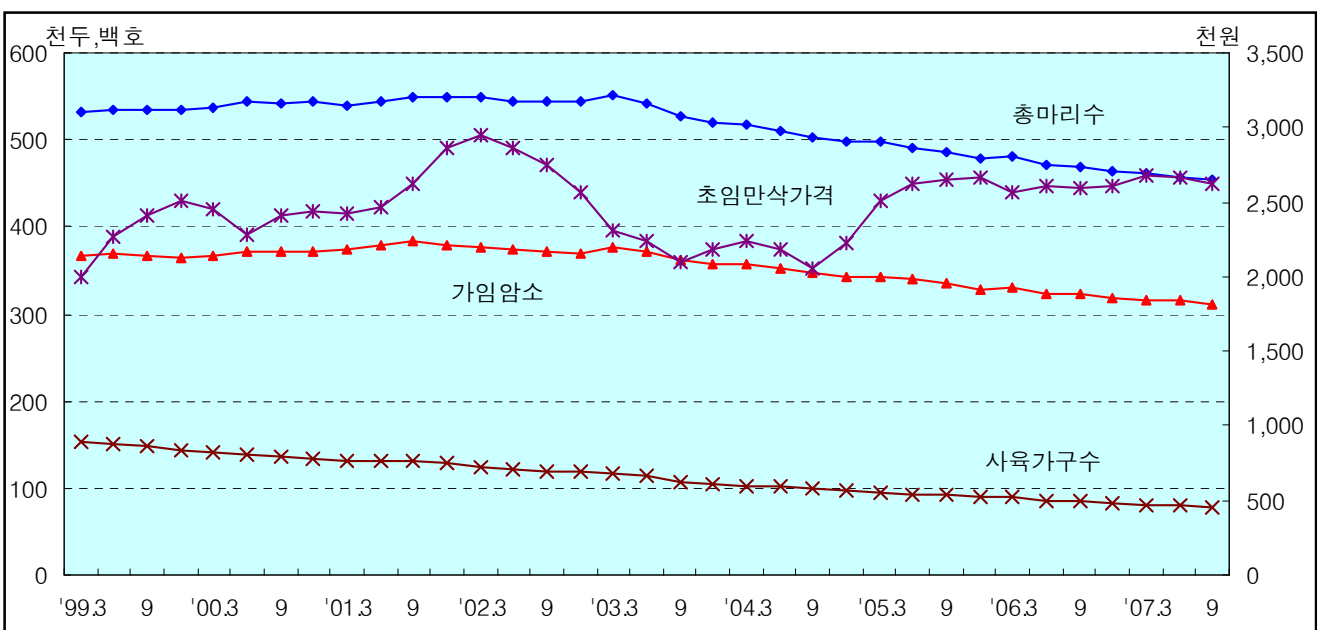

\* 가격은 지난 3개월간 평균 가격임



○ 사육규모별 마리수 및 가구수

(단위 : 천두, 천가구, %)

구 분	마 리 수					가 구 수					
	계	20두 미만	20~50	50~100	100두 이상	계	20두 미만	20~50	50~100	100두 이상	
'03.12	519	16 (3.1)	160 (30.8)	263 (50.7)	80 (15.4)	10.5	1.5 (14.3)	4.5 (42.9)	3.9 (37.1)	0.6 (5.7)	
'04. 3	517	14 (2.7)	157 (30.4)	264 (51.1)	82 (15.8)	10.3	1.4 (13.6)	4.4 (42.7)	3.9 (37.9)	0.6 (5.8)	
6	509	14 (2.7)	154 (30.3)	262 (51.5)	79 (15.5)	10.1	1.3 (12.9)	4.3 (42.6)	3.9 (38.6)	0.6 (5.9)	
9	503	13 (2.6)	148 (29.4)	261 (51.9)	81 (16.1)	10.0	1.3 (13.0)	4.2 (42.0)	3.9 (39.0)	0.6 (6.0)	
12	497	12 (2.4)	141 (28.4)	261 (52.5)	83 (16.7)	9.6	1.1 (11.5)	4.0 (41.7)	3.9 (40.6)	0.6 (6.2)	
'05. 3	497	11 (2.2)	141 (28.4)	263 (53.0)	82 (16.4)	9.5	1.0 (10.5)	4.0 (42.1)	3.9 (41.1)	0.6 (6.3)	
6	491	11 (2.2)	139 (28.3)	259 (52.8)	82 (16.7)	9.3	1.0 (10.8)	3.9 (41.9)	3.8 (40.9)	0.6 (6.4)	
9	485	10 (2.1)	132 (27.2)	261 (53.8)	82 (16.9)	9.2	1.0 (10.9)	3.7 (40.2)	3.9 (42.4)	0.6 (6.5)	
12	479	11 (2.3)	125 (26.1)	258 (53.9)	85 (17.7)	8.9	1.0 (11.2)	3.5 (39.3)	3.8 (42.7)	0.6 (6.8)	
'06.3	482	11 (2.3)	124 (25.7)	259 (53.7)	88 (18.3)	8.9	1.0 (11.2)	3.4 (38.2)	3.8 (42.7)	0.7 (7.9)	
6	471	11 (2.3)	119 (25.3)	255 (54.1)	86 (18.3)	8.6	0.9 (10.4)	3.3 (38.4)	3.8 (44.2)	0.6 (7.0)	
9	468	11 (2.4)	118 (25.2)	251 (53.6)	88 (18.8)	8.5	0.9 (10.6)	3.2 (37.7)	3.7 (43.5)	0.7 (8.2)	
12	464	8 (1.7)	113 (24.4)	250 (53.9)	93 (20.0)	8.3	0.8 (9.6)	3.1 (37.4)	3.7 (44.6)	0.7 (8.4)	
'07. 3	461	8 (1.7)	109 (23.6)	251 (54.5)	93 (20.2)	8.1	0.7 (8.6)	3.0 (37.0)	3.7 (45.7)	0.7 (8.6)	
6	456	6 (1.3)	105 (23.0)	251 (55.1)	94 (20.6)	7.9	0.6 (7.6)	2.9 (36.7)	3.7 (46.8)	0.7 (8.9)	
9	455	7 (1.5)	103 (22.6)	247 (54.3)	98 (21.6)	7.8	0.6 (7.7)	2.9 (37.2)	3.6 (46.1)	0.7 (9.0)	
증	전분기	△1 (△0.2)	1 (16.7)	△2 (△1.9)	△4 (△1.6)	4 (4.3)	△0.1 (△1.3)	0.0 (0.0)	0.0 (0.0)	△0.1 (△2.7)	0.0 (0.0)
감	전년 동 기	△13 (△2.8)	△4 (△36.4)	△15 (△12.7)	△4 (△1.6)	10 (11.4)	△0.7 (△8.2)	△0.3 (△33.3)	△0.3 (△9.4)	△0.1 (△2.7)	0.0 (0.0)

○ 연령별 마리수

(단위 : 천두, %)

구 분	'04.12	'05.12	'06			'07			증감	
			6	9	12	3	6	9	전분기	전년동기
총 마리수	497	479	471	468	464	461	456	455	△1 (△0.2)	△13 (△2.8)
1세미만	98	96	92	91	92	91	89	91	2 (2.2)	0 (0.0)
1~2세	113	109	109	109	106	106	104	104	0 (0.0)	△5 (△4.6)
2세이상	286	274	270	268	266	264	263	260	△3 (△1.1)	△8 (△3.0)
착 유 우	237	227	225	221	220	226	220	217	△3 (△1.4)	△4 (△1.8)
경 산 우	282	271	267	264	263	261	260	258	△2 (△0.8)	△6 (△2.3)

○ 증감내역

(단위 : 천두, %)

구 분	'04.12	'05.12	'06			'07			증감		
			6	9	12	3	6	9	전분기	전년동기	
증 가 요 인	생 산	62	61	49	58	60	54	47	54	7 (14.9)	△4 (△6.9)
	구 입	9	7	6	6	6	5	6	5	△1 (△16.7)	△1 (△16.7)
	계	71	68	55	64	66	59	53	59	6 (11.3)	△5 (△7.8)
감 소 요 인	출 하	71	73	61	63	62	59	51	55	4 (7.8)	△8 (△12.7)
	폐 사	3	3	2	3	2	3	2	2	0 (0.0)	△1 (△33.3)
	계	74	76	63	66	64	62	53	57	4 (7.5)	△9 (△13.6)

## 다. 돼 지

(단위 : 천두, 천가구, %)

구 분	'04.12	'05.12	'06			'07			증감		
			6	9	12	3	6	9	전분기	전반기	
<b>총 마리수</b>	8,908	8,962	9,032	9,369	9,382	9,345	9,462	9,659	197 (2.1)	290 (3.1)	
- 모돈수	935	966	999	1,006	1,012	1,006	1,022	1,013	△9 (△0.9)	7 (0.7)	
월령별	2개월미만	2,713	2,730	2,843	2,952	2,892	2,935	2,956	3,037	81 (2.7)	85 (2.9)
	2 ~ 4	2,866	2,887	2,842	2,948	2,978	2,928	2,986	3,047	61 (2.0)	99 (3.4)
	4 ~ 6	2,358	2,338	2,314	2,430	2,465	2,437	2,461	2,526	65 (2.6)	96 (4.0)
	6 ~ 8	78	87	84	84	85	89	89	82	△7 (△7.9)	△2 (△2.4)
	8개월이상	893	920	949	955	962	956	970	967	△3 (△0.3)	12 (1.3)
규모별	1,000두미만	2,197	1,985	1,958	1,894	1,879	1,793	1,803	1,767	△36 (△2.0)	△127 (△6.7)
	1,000~5,000	5,019	5,185	5,187	5,461	5,406	5,482	5,543	5,654	111 (2.0)	193 (3.5)
	5,000두이상	1,692	1,792	1,887	2,014	2,097	2,070	2,116	2,238	122 (5.8)	224 (11.1)
<b>사육 가구수</b>	<b>13.3</b>	<b>12.3</b>	<b>11.4</b>	<b>11.4</b>	<b>11.3</b>	<b>10.8</b>	<b>10.5</b>	<b>10.2</b>	<b>△0.3</b> <b>(△2.9)</b>	<b>△1.2</b> <b>(△10.5)</b>	
규모별	1,000두미만	10.4	9.3	8.4	8.3	8.2	7.7	7.4	7.1	△0.3 (△4.1)	△1.2 (△14.5)
	1,000~5,000	2.7	2.8	2.8	2.9	2.9	2.9	2.9	2.9	0.0 (0.0)	0.0 (0.0)
	5,000두이상	0.2	0.2	0.2	0.2	0.2	0.2	0.2	0.2	0.0 (0.0)	0.0 (0.0)
<b>가구당 마리수 (두/호)</b>	<b>671</b>	<b>729</b>	<b>795</b>	<b>818</b>	<b>830</b>	<b>868</b>	<b>897</b>	<b>944</b>	<b>47</b> <b>(5.2)</b>	<b>126</b> <b>(15.4)</b>	

- 9.1. 현재 돼지 총 사육마리수는 9,659천두로 6월보다 197천두(2.1%), 전년동기보다 290천두(3.1%) 증가
  - 모든수는 1,013천두로 6월보다 9천두(0.9%)감소, 전년동기보다는 7천두(0.7%) 증가
  - 소규모 사육농가에서 36천두 감소한 반면, 중규모 이상에서 233천두 증가
- 사육가구수는 10.2천호로 6월보다 3백호(2.9%), 전년동기보다 12백호 (10.5%) 감소
  - 1,000두 미만의 소규모 사육농가가 3백여호 감소
- 호당마리수는 944두로 6월보다 47두, 전년동기보다 126두 증가
  - ('05.12) 729두 → ('06.9) 818 → ('07.3) 868 → ('07.6) 897 → ('07.9) 944
- \* 성돈가격(100kg) : ('06.8) 249천원 → ('07.5) 226 → ('07.8) 228

## 돼지 사육동향 및 성돈가격 변동추이

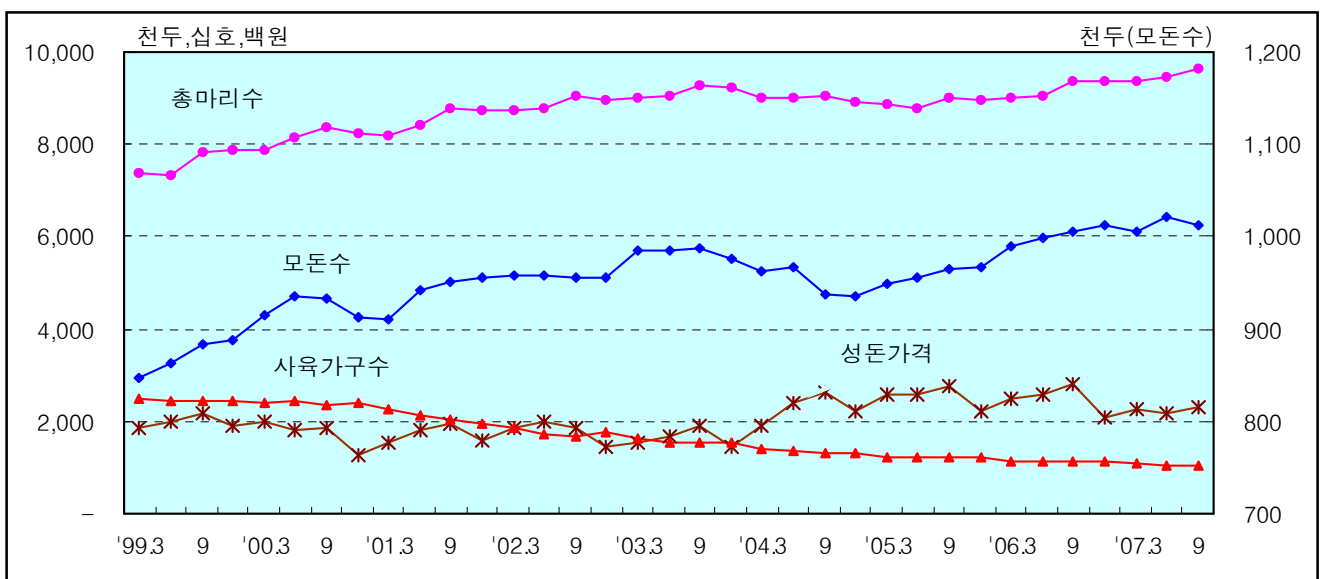

※ 성돈가격은 지난 3개월간 평균 가격임

○ 사육규모별 마리수 및 가구수

(단위 : 천두, 천가구, %)

구 분	마 리 수					가 구 수					
	계	1,000두 미만	1,000~ 5,000	5,000~ 10,000	10,000두 이상	계	1,000두 미만	1,000~ 5,000	5,000~ 10,000	10,000두 이상	
'03.12	9,231	2,525 (27.4)	5,058 (54.8)	871 (9.4)	777 (8.4)	15.24	12.31 (80.8)	2.75 (18.0)	0.13 (0.9)	0.05 (0.3)	
'04. 3	9,006	2,362 (26.2)	5,004 (55.6)	868 (9.6)	772 (8.6)	13.94	11.05 (79.3)	2.71 (19.4)	0.13 (0.9)	0.05 (0.4)	
6	9,017	2,379 (26.4)	4,997 (55.4)	897 (9.9)	744 (8.3)	13.58	10.70 (78.8)	2.70 (19.9)	0.13 (0.9)	0.05 (0.4)	
9	9,046	2,245 (24.8)	5,071 (56.1)	902 (10.0)	828 (9.1)	13.25	10.33 (78.0)	2.73 (20.6)	0.13 (1.0)	0.06 (0.4)	
12	8,908	2,197 (24.7)	5,019 (56.3)	852 (9.6)	840 (9.4)	13.27	10.40 (78.4)	2.68 (20.2)	0.13 (1.0)	0.06 (0.4)	
'05. 3	8,838	2,127 (24.1)	4,967 (56.2)	932 (10.5)	812 (9.2)	12.23	9.38 (76.7)	2.66 (21.7)	0.14 (1.2)	0.05 (0.4)	
6	8,786	2,016 (23.0)	5,098 (58.0)	817 (9.3)	855 (9.7)	12.15	9.25 (76.1)	2.72 (22.4)	0.12 (1.0)	0.06 (0.5)	
9	8,993	2,033 (22.6)	5,207 (57.9)	876 (9.7)	877 (9.8)	12.19	9.22 (75.6)	2.78 (22.8)	0.13 (1.1)	0.06 (0.5)	
12	8,962	1,985 (22.1)	5,185 (57.9)	884 (9.9)	908 (10.1)	12.29	9.34 (76.0)	2.76 (22.4)	0.13 (1.1)	0.06 (0.5)	
'06. 3	9,010	1,970 (21.9)	5,237 (58.1)	891 (9.9)	912 (10.1)	11.53	8.57 (74.4)	2.77 (24.0)	0.13 (1.1)	0.06 (0.5)	
6	9,032	1,958 (21.7)	5,187 (57.4)	912 (10.1)	975 (10.8)	11.36	8.42 (74.1)	2.73 (24.0)	0.14 (1.3)	0.07 (0.6)	
9	9,369	1,894 (20.2)	5,461 (58.3)	1,014 (10.8)	1,000 (10.7)	11.45	8.35 (72.9)	2.88 (25.2)	0.15 (1.3)	0.07 (0.6)	
12	9,382	1,879 (20.0)	5,406 (57.6)	1,105 (11.8)	992 (10.6)	11.31	8.22 (72.7)	2.86 (25.3)	0.16 (1.4)	0.07 (0.6)	
'07. 3	9,345	1,793 (19.2)	5,482 (58.7)	1,042 (11.1)	1,028 (11.0)	10.77	7.68 (71.3)	2.86 (26.6)	0.16 (1.5)	0.07 (0.6)	
6	9,462	1,803 (19.0)	5,543 (58.6)	1,040 (11.0)	1,076 (11.4)	10.55	7.44 (70.5)	2.88 (27.3)	0.16 (1.5)	0.07 (0.7)	
9	9,659	1,767 (18.3)	5,654 (58.5)	1,166 (12.1)	1,072 (11.1)	10.23	7.05 (68.9)	2.93 (28.6)	0.18 (1.8)	0.07 (0.7)	
증 감	전분기	197 (2.1)	△36 (△2.0)	111 (2.0)	126 (12.1)	△4 (△0.4)	△0.32 (△3.0)	△0.39 (△5.2)	0.05 (1.7)	0.02 (12.5)	0.00 (0.0)
	전년 동기	290 (3.1)	△127 (△6.7)	193 (3.5)	152 (15.0)	72 (7.2)	△1.22 (△10.7)	△1.30 (△15.6)	0.15 (1.7)	0.03 (20.0)	0.00 (0.0)

○ 월령별 마리수

(단위 : 천두, %)

구 분	'04.12	'05.12	'06			'07			증 감		
			6	9	12	3	6	9	전분기	전년동기	
총 마리수	8,908	8,962	9,032	9,369	9,382	9,345	9,462	9,659	197 (2.1)	290 (3.1)	
월령별	2개월미만	2,713	2,730	2,843	2,952	2,892	2,935	2,956	3,037	81 (2.7)	85 (2.9)
	2 ~ 4	2,866	2,887	2,842	2,948	2,978	2,928	2,986	3,047	6.1 (2.0)	99 (3.4)
	4 ~ 6	2,358	2,338	2,314	2,430	2,465	2,437	2,461	2,526	65 (2.6)	96 (4.0)
	6 ~ 8	78	87	84	84	85	89	89	82	△7 (△7.9)	△2 (△2.4)
	- 후보모돈	70	73	77	77	77	76	78	72	△6 (△7.7)	△5 (△6.5)
	8개월이상	893	920	949	955	962	956	970	967	△3 (△0.3)	12 (1.3)
	- 모돈	865	893	922	929	935	930	944	942	△2 (△0.2)	13 (1.4)
분만모돈	442	449	463	481	476	469	488	487	△1 (△0.2)	6 (1.2)	
임신모돈	542	558	572	582	579	576	596	589	△7 (△1.2)	7 (1.2)	

○ 증감내역

(단위 : 천두, %)

구 분	'04.12	'05.12	'06			'07			증 감		
			6	9	12	3	6	9	전분기	전년동기	
증가요인	생 산	4,387	4,485	4,633	4,845	4,780	4,728	4,875	4,928	53 (1.1)	83 (1.7)
	구 입	766	762	733	775	756	696	756	751	△5 (△0.7)	△24 (△3.1)
	계	5,153	5,247	5,366	5,620	5,536	5,424	5,631	5,679	48 (0.9)	59 (1.0)
감소요인	출 하	4,808	4,654	4,634	4,582	4,790	4,692	4,749	4,794	45 (0.9)	212 (4.6)
	폐 사	474	571	636	655	690	707	723	708	△15 (△2.1)	53 (8.1)
	계	5,282	5,225	5,270	5,237	5,480	5,399	5,472	5,502	30 (0.5)	265 (5.1)

# 라. 닭

(단위 : 천수, 천가구, %)

구 분	'04.12	'05.12	'06			'07			증 감		
			6	9	12	3	6	9	전분기	전반기	
<b>총 마리수</b>	106,736	109,628	145,279	119,164	119,181	126,257	151,114	121,779	△29,335 (△19.4)	2,615 (2.2)	
용도별	산란계	51,419	53,392	55,200	55,388	57,238	56,525	56,542	55,117	△1,425 (△2.5)	△271 (△0.5)
	육 계	50,122	50,422	84,279	57,713	55,375	63,350	87,359	59,946	△27,413 (△31.4)	2,233 (3.9)
규모별	10천수미만	6,397	6,243	4,421	4,461	4,304	4,377	4,102	4,140	38 (0.9)	△321 (△7.2)
	10~30	23,846	22,547	27,918	27,320	25,883	26,060	28,100	26,304	△1,796 (△6.4)	△1,016 (△3.7)
	30천수이상	76,493	80,838	112,940	87,383	88,994	95,820	118,912	91,335	△27,577 (△23.2)	3,952 (4.5)
<b>사육가구수</b>	131	136	4,132 가구	3,693	3,559	3,722	4,149	3,627	△522 (△12.6)	△66 (△1.8)	
규모별	10천수미만	128.7	133.2	661	668	636	650	619	640	21 (3.4)	△28 (△4.2)
	10~30	1.3	1.2	1,494	1,470	1,393	1,408	1,500	1,411	△89 (△5.9)	△59 (△4.0)
	30천수이상	1.3	1.4	1,977	1,555	1,530	1,664	2,030	1,576	△454 (△22.4)	21 (1.4)
<b>가구당 마리수 (수/호)</b>	813	807	35,160	32,268	33,487	33,922	36,422	33,576	△2,846 (△7.8)	1,308 (4.1)	
(산란계)	25,168	23,113	28,976	28,773	29,596	29,410	30,204	29,939	△265 (△0.9)	1,166 (4.1)	
(육 계)	31,190	32,014	41,805	37,721	39,809	40,924	43,076	38,427	△4,649 (△10.8)	706 (1.9)	

※ 사육가구수는 종계·산란계·육계 복합사육가구인 경우 1가구로 집계  
주) '06년부터는 3,000수 이상 사육가구를 대상으로 전수 조사한 자료임

○ 9.1.현재 닭 총 사육마리수는 121,779천수로 6월보다 29,335천수(19.4%) 감소, 전년동기보다 2,615천수(2.2%) 증가

- 산란계는 55,117천수로 6월보다 2.5%, 전년동기보다는 0.5% 감소
- 육계는 59,946천수로 6월보다 31.4% 감소, 전년동기보다 3.9% 증가

○ 사육가구수는 3,627호로 6월보다 522호(12.6%), 전년동기보다 66호(1.8%) 감소

- 6월보다 산란계, 육계 사육농가 모두 감소
- 산란계 : ('06.9) 1,925호 → ('07.3) 1,922 → ('07.6) 1,872 → ('07.9) 1,841
- 육 계 : ('06.9) 1,530호 → ('07.3) 1,548 → ('07.6) 2,028 → ('07.9) 1,560

○ 호당 사육마리수는 산란계 29.9천수, 육계 38.4천수로 조사됨

※ '06. 3월부터 3,000수 이상 사육가구를 대상으로 전수 조사한 자료임

\* 계란가격(특, 10개) : ('06.8) 859 → ('07.2) 722 → ('07.5) 768 → ('07.8) 761

\* 육계가격(생체1kg) : ('06.8) 1,478 → ('07.2) 1,072 → ('07.5) 1,025 → ('07.8) 1,254

### 산란계·육계 사육동향 및 가격변동 추이

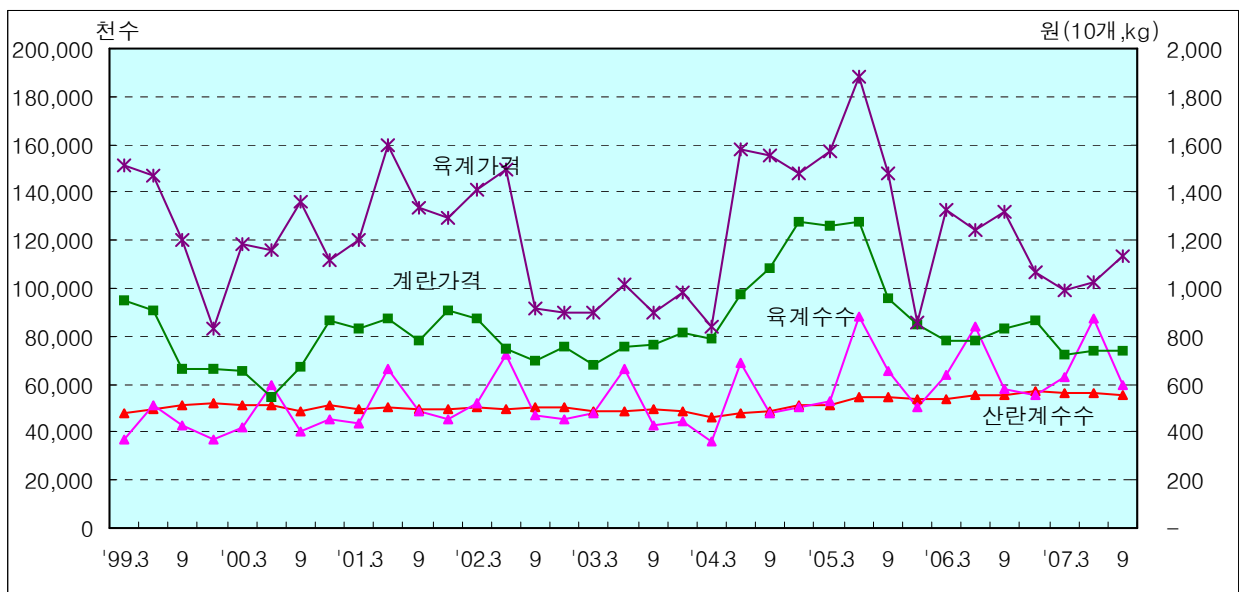

※ 가격은 지난 3개월간 평균 가격임



○ 사육 용도별, 월령별 마리수

(단위 : 천수, %)

구 분	용 도 별				월 령 별			
	산란계	육 계	종 계	겸용계	3개월 미 만	3~6	6개월 이 상	
'03.12	48,351 (48.8)	44,803 (45.2)	4,799 (4.9)	1,066 (1.1)	51,502 (52.0)	7,512 (7.6)	40,005 (40.4)	
'04. 3	46,493 (52.3)	36,493 (41.1)	4,982 (5.6)	854 (1.0)	42,693 (48.1)	6,876 (7.7)	39,253 (44.2)	
6	48,058 (39.2)	68,526 (55.8)	4,723 (3.8)	1,436 (1.2)	75,671 (61.6)	6,334 (5.2)	40,738 (33.2)	
9	49,092 (48.1)	47,714 (46.7)	4,147 (4.1)	1,158 (1.1)	55,179 (54.0)	6,941 (6.8)	39,991 (39.2)	
12	51,419 (48.2)	50,122 (46.9)	4,234 (4.0)	961 (0.9)	57,995 (54.3)	8,228 (7.7)	40,513 (38.0)	
'05. 3	51,371 (46.9)	52,743 (48.1)	4,755 (4.3)	797 (0.7)	60,361 (55.0)	7,696 (7.0)	41,609 (38.0)	
6	54,390 (36.4)	88,137 (59.0)	5,234 (3.5)	1,584 (1.1)	96,621 (64.7)	8,473 (5.7)	44,251 (29.6)	
9	55,017 (43.2)	65,829 (51.6)	5,345 (4.2)	1,300 (1.0)	73,669 (57.8)	9,625 (7.5)	44,197 (34.7)	
12	53,392 (48.7)	50,422 (46.0)	4,716 (4.3)	1,098 (1.0)	56,281 (51.3)	8,057 (7.4)	45,290 (41.3)	
'06. 3	53,517 (43.5)	63,935 (52.0)	5,596 (4.5)	-	70,561 (57.3)	6,195 (5.1)	46,292 (37.6)	
6	55,200 (38.0)	84,279 (58.0)	5,800 (4.0)	-	91,728 (63.1)	7,722 (5.3)	45,829 (31.6)	
9	55,388 (46.5)	57,713 (48.4)	6,063 (5.1)	-	65,520 (55.0)	7,090 (5.9)	46,554 (39.1)	
12	57,238 (48.0)	55,375 (46.5)	6,568 (5.5)	-	62,414 (52.4)	8,258 (6.9)	48,508 (40.7)	
'07. 3	56,525 (44.8)	63,350 (50.2)	6,382 (5.0)	-	70,660 (56.0)	7,290 (5.8)	48,307 (38.3)	
6	56,542 (37.4)	87,359 (57.8)	7,214 (4.8)	-	96,008 (63.5)	7,597 (5.0)	47,508 (31.5)	
9	55,117 (45.3)	59,946 (49.2)	6,715 (5.5)	-	67,600 (55.5)	7,698 (6.3)	46,481 (38.2)	
증 감	전 분 기	△1,425 (△2.5)	△27,413 (△31.4)	△499 (△6.9)	-	△28,408 (△29.6)	101 (1.3)	△1,027 (△2.2)
	전년동기	△271 (△0.5)	2,233 (3.9)	652 (10.8)	-	2,080 (3.2)	608 (8.6)	△73 (△0.2)

주) '06년부터 3,000수 이상 사육가구를 대상으로 전수 조사한 자료임

○ 사육규모별 마리수 및 가구수

< 전 체 >

(단위 : 천수, 천가구, %)

구 분	마 리 수					가 구 수					
	계	10천수 미 만	10~30	30~50	50천수 이 상	계	10천수 미 만	10~30	30~50	50천수 이 상	
'03.12	99,019	6,821 (6.9)	25,140 (25.4)	27,657 (27.9)	39,401 (39.8)	144	141.65 (98.3)	1.41 (0.9)	0.76 (0.5)	0.47 (0.3)	
'04. 3	88,822	6,118 (6.9)	21,116 (23.8)	23,522 (26.5)	38,066 (42.8)	129	126.63 (98.3)	1.16 (0.9)	0.63 (0.5)	0.43 (0.3)	
6	122,743	7,303 (5.9)	26,952 (22.0)	34,035 (27.7)	54,453 (44.4)	139	135.90 (97.4)	1.46 (1.1)	0.92 (0.7)	0.67 (0.5)	
9	102,111	7,021 (6.9)	22,527 (22.0)	29,573 (29.0)	42,990 (42.1)	135	132.51 (98.1)	1.20 (0.9)	0.80 (0.6)	0.51 (0.4)	
12	106,736	6,397 (6.0)	23,846 (22.3)	29,447 (27.6)	47,046 (44.1)	131	128.65 (98.0)	1.29 (1.0)	0.79 (0.6)	0.56 (0.4)	
'05. 3	109,666	5,595 (5.1)	24,697 (22.5)	31,567 (28.8)	47,807 (43.6)	122	119.57 (97.7)	1.33 (1.1)	0.85 (0.7)	0.59 (0.5)	
6	149,345	7,514 (5.0)	28,473 (19.1)	44,594 (29.9)	68,764 (46.0)	139	135.93 (97.5)	1.49 (1.1)	1.19 (0.8)	0.84 (0.6)	
9	127,491	6,732 (5.3)	26,793 (21.0)	38,234 (30.0)	55,732 (43.7)	141	138.00 (97.8)	1.39 (1.0)	1.03 (0.7)	0.68 (0.5)	
12	109,628	6,243 (5.7)	22,547 (20.6)	32,509 (29.6)	48,329 (44.1)	136	133.16 (98.0)	1.22 (0.9)	0.87 (0.7)	0.57 (0.4)	
'06. 3	123,048	4,411 (3.6)	27,324 (22.2)	34,614 (28.1)	56,699 (46.1)	3,720 가구	658 (17.7)	1,457 (39.2)	932 (25.0)	673 (18.1)	
6	145,279	4,421 (3.0)	27,918 (19.2)	40,522 (27.9)	72,418 (49.9)	4,132	661 (16.0)	1,494 (36.1)	1,090 (26.4)	887 (21.5)	
9	119,164	4,461 (3.7)	27,320 (22.9)	34,394 (28.9)	52,989 (44.5)	3,693	668 (18.1)	1,470 (39.8)	920 (24.9)	635 (17.2)	
12	119,181	4,304 (3.6)	25,883 (21.7)	32,599 (27.4)	56,395 (47.3)	3,559	636 (17.9)	1,393 (39.1)	866 (24.3)	664 (18.7)	
'07. 3	126,257	4,377 (3.5)	26,060 (20.6)	34,762 (27.5)	61,058 (48.4)	3,722	650 (17.5)	1,408 (37.8)	929 (25.0)	735 (19.7)	
6	151,114	4,102 (2.7)	28,100 (18.6)	41,259 (27.3)	77,653 (51.4)	4,149	619 (14.9)	1,500 (36.2)	1,097 (26.4)	933 (22.5)	
9	121,779	4,140 (3.4)	26,304 (21.6)	34,995 (28.7)	56,340 (46.3)	3,627	640 (14.9)	1,411 (36.2)	926 (26.4)	650 (22.5)	
증 감	전분기	△29,335 (△19.4)	38 (0.9)	△1,796 (△6.4)	△6,264 (△15.2)	△21,313 (△27.4)	△522 (△126)	21 (3.4)	△89 (△5.9)	△171 (△15.6)	△283 (△30.3)
	전년동기	2,615 (2.2)	△321 (△7.2)	△1,016 (△3.7)	601 (1.7)	3,351 (6.3)	△66 (△1.8)	△28 (△4.2)	△59 (△4.0)	6 (0.7)	15 (2.4)

주) '06년부터 3,000수 이상 사육가구를 대상으로 전수 조사한 자료임

< 산란계 >

(단위 : 천수, 가구, %)

구 분	마 리 수					가 구 수					
	계	10천수 미 만	10~30	30~50	50천수 이 상	계	10천수 미 만	10~30	30~50	50천수 이 상	
'03.12	48,351	5,059 (10.5)	13,409 (27.7)	9,629 (19.9)	20,254 (41.9)	2,129	896 (42.1)	780 (36.6)	264 (12.4)	189 (8.9)	
'04. 3	46,493	4,483 (9.7)	12,612 (27.1)	8,990 (19.3)	20,408 (43.9)	1,911	766 (40.1)	721 (37.7)	241 (12.6)	183 (9.6)	
6	48,058	4,563 (9.5)	13,165 (27.4)	9,572 (19.9)	20,758 (43.2)	2,043	850 (41.6)	746 (36.5)	258 (12.6)	189 (9.3)	
9	49,092	4,912 (10.0)	12,677 (25.8)	10,078 (20.5)	21,425 (43.7)	2,075	883 (42.6)	722 (34.8)	274 (13.2)	196 (9.4)	
12	51,419	4,507 (8.8)	13,219 (25.7)	10,572 (20.5)	23,121 (45.0)	2,043	791 (38.7)	756 (37.0)	285 (14.0)	211 (10.3)	
'05. 3	51,371	4,095 (8.0)	13,609 (26.5)	10,223 (19.9)	23,444 (45.6)	2,069	807 (39.0)	763 (36.9)	273 (13.2)	226 (10.9)	
6	54,390	4,743 (8.7)	13,510 (24.8)	11,778 (21.7)	24,359 (44.8)	2,314	1,038 (44.9)	744 (32.1)	309 (13.4)	223 (9.6)	
9	55,017	4,408 (8.0)	14,418 (26.2)	11,768 (21.4)	24,423 (44.4)	2,364	1,034 (43.7)	795 (33.6)	313 (13.3)	222 (9.4)	
12	53,392	4,346 (8.1)	14,012 (26.2)	11,032 (20.7)	24,002 (45.0)	2,310	993 (43.0)	798 (34.5)	298 (12.9)	221 (9.6)	
'06. 3	53,517	3,704 (6.9)	14,251 (26.6)	10,729 (20.1)	24,833 (46.4)	1,863	543 (29.1)	804 (43.2)	291 (15.6)	225 (12.1)	
6	55,200	3,837 (6.9)	14,113 (25.6)	11,207 (20.3)	26,043 (47.2)	1,905	563 (29.6)	802 (42.1)	302 (15.8)	238 (12.5)	
9	55,388	3,836 (6.9)	14,629 (26.4)	10,724 (19.4)	26,199 (47.3)	1,925	560 (29.1)	831 (43.2)	287 (14.9)	247 (12.8)	
12	57,238	3,806 (6.6)	14,409 (25.2)	11,279 (19.7)	27,744 (48.5)	1,934	550 (28.4)	820 (42.4)	305 (15.8)	259 (13.4)	
'07. 3	56,525	3,750 (6.6)	14,507 (25.7)	11,176 (19.8)	27,092 (47.9)	1,922	552 (28.7)	825 (42.9)	299 (15.6)	246 (12.8)	
6	56,542	3,549 (6.3)	14,048 (24.8)	10,684 (18.9)	28,261 (50.0)	1,872	529 (28.3)	802 (42.8)	288 (15.4)	253 (13.5)	
9	55,117	3,496 (6.3)	13,806 (25.1)	10,678 (19.4)	27,137 (49.2)	1,841	532 (28.9)	786 (42.7)	285 (15.5)	238 (12.9)	
증 감	전 분 기	△1,425 (△2.5)	△53 (△1.5)	△242 (△1.7)	△6 (△0.1)	△1,124 (△4.0)	△31 (△1.7)	△3 (0.6)	△16 (△2.0)	△3 (△1.0)	△15 (△5.9)
	전 년 동 기	△271 (△0.5)	△340 (△8.9)	△823 (△5.6)	△46 (△0.4)	938 (3.6)	△84 (△4.4)	△28 (5.0)	△45 (△5.4)	△2 (△0.7)	△9 (△3.6)

주) '06년부터 3,000수 이상 사육가구를 대상으로 전수 조사한 자료임

< 육 계 >

(단위 : 천수, 가구, %)

구 분	마 리 수					가 구 수					
	계	10천수 미 만	10~30	30~50	50천수 이 상	계	10천수 미 만	10~30	30~50	50천수 이 상	
'03.12	44,803	471 (1.0)	9,168 (20.5)	17,142 (38.3)	18,022 (40.2)	1,611	373 (23.1)	495 (30.7)	473 (29.4)	270 (16.8)	
'04. 3	36,493	645 (1.8)	6,365 (17.4)	13,713 (37.6)	15,770 (43.2)	1,294	371 (28.7)	322 (24.9)	371 (28.7)	230 (17.7)	
6	68,526	711 (1.0)	12,325 (18.0)	23,417 (34.2)	32,073 (46.8)	2,237	504 (22.5)	636 (28.4)	634 (28.4)	463 (20.7)	
9	47,714	788 (1.7)	8,506 (17.8)	18,432 (38.6)	19,988 (41.9)	1,661	460 (27.7)	405 (24.4)	501 (30.2)	295 (17.7)	
12	50,122	844 (1.7)	9,104 (18.2)	17,908 (35.7)	22,266 (44.4)	1,607	359 (22.3)	441 (27.5)	474 (29.5)	333 (20.7)	
'05. 3	52,743	605 (1.1)	9,523 (18.1)	20,430 (38.7)	22,185 (42.1)	1,635	274 (16.8)	475 (29.0)	552 (33.8)	334 (20.4)	
6	88,137	1,095 (1.3)	12,972 (14.7)	31,499 (35.7)	42,571 (48.3)	2,678	604 (22.6)	635 (23.7)	846 (31.6)	593 (22.1)	
9	65,829	775 (1.2)	10,519 (16.0)	25,357 (38.5)	29,178 (44.3)	2,170	569 (26.2)	489 (22.5)	680 (31.4)	432 (19.9)	
12	50,422	679 (1.3)	6,485 (12.9)	20,656 (41.0)	22,602 (44.8)	1,575	386 (24.5)	312 (19.8)	548 (34.8)	329 (20.9)	
'06. 3	63,935	533 (0.8)	10,389 (16.3)	23,205 (36.3)	29,808 (46.6)	1,636	89 (5.4)	505 (30.9)	621 (38.0)	421 (25.7)	
6	84,279	456 (0.5)	11,313 (13.4)	28,469 (33.8)	44,041 (52.3)	2,016	83 (4.1)	550 (27.3)	764 (37.9)	619 (30.7)	
9	57,713	466 (0.8)	9,788 (16.9)	22,431 (38.9)	25,028 (43.4)	1,530	87 (5.7)	478 (31.2)	599 (39.2)	366 (23.9)	
12	55,375	345 (0.6)	8,684 (15.7)	20,052 (36.2)	26,294 (47.5)	1,391	66 (4.7)	416 (29.9)	527 (37.9)	382 (27.5)	
'07. 3	63,350	441 (0.7)	8,619 (13.6)	22,054 (34.8)	32,236 (50.9)	1,548	73 (4.7)	419 (27.1)	588 (38.0)	468 (30.2)	
6	87,359	425 (0.5)	11,251 (12.9)	28,719 (32.9)	46,964 (53.7)	2,028	73 (3.6)	540 (26.6)	759 (37.4)	656 (32.4)	
9	59,946	541 (0.9)	9,838 (16.4)	22,570 (37.7)	26,997 (45.0)	1,560	97 (6.2)	479 (30.7)	595 (38.2)	389 (24.9)	
증	전 분 기	△27,413 (△31.4)	116 (27.3)	△1,413 (△12.6)	△6,149 (△21.4)	△19,967 (△42.5)	△468 (△23.1)	24 (32.9)	△61 (△11.3)	△164 (△21.6)	△267 (△40.7)
감	전년동기	2,233 (3.9)	75 (16.1)	50 (0.5)	139 (0.6)	1,969 (7.9)	30 (2.0)	10 (11.5)	1 (0.2)	△4 (△0.7)	23 (6.3)

주) '06년부터 3,000수 이상 사육가구를 대상으로 전수 조사한 자료임

○ 사육 용도별, 월령별 마리수 및 가구수

(단위 : 천수, 천가구, %)

구 분	'04.12	'05.12	'06			'07			증감		
			6	9	12	3	6	9	전분기	전년동기	
산 란 계	총마리수	51,419	53,392	55,200	55,388	57,238	56,525	56,542	55,117	△1,425 (△2.5)	△271 (△0.5)
	3개월미만	6,891	4,819	6,292	6,417	6,219	6,408	6,739	6,093	△646 (△9.6)	△324 (△5.0)
	3 ~ 6	7,021	7,061	6,388	5,971	6,727	6,046	6,314	6,216	△98 (△1.6)	245 (4.1)
	6개월이상	37,507	41,512	42,520	43,000	44,292	44,071	43,489	42,808	△681 (△1.6)	△192 (△0.4)
	사육가구수	2.04	2.31	1.91	1.93	1.93	1.92	1.87	1.84	△0.03 (△1.6)	△0.09 (△4.7)
육 계	총마리수	50,122	50,422	84,279	57,713	55,375	63,350	87,359	59,946	△27,413 (△31.4)	2,233 (3.9)
	1개월미만	37,085	38,901	62,379	43,178	40,001	47,216	65,502	43,029	△22,473 (△34.3)	△149 (△0.3)
	1개월이상	13,037	11,521	21,900	14,535	15,374	16,134	21,857	16,917	△4,940 (△22.6)	2,382 (16.4)
	사육가구수	1.61	1.58	2.02	1.53	1.39	1.55	2.03	1.56	△0.47 (△23.2)	0.03 (2.0)

○ 계란생산량 및 닭고기 소비량

(단위 : 천개, 천수, %)

구 분	'04.12	'05.12	'06			'07			증 감		
			6	9	12	3	6	9	전분기	전년동기	
1일 식용 계란생산량	29,361	31,047	31,536	32,492	32,887	32,613	32,964	32,375	△589 (△1.8)	△117 (△0.4)	
닭고기 소비량	브로일러	50,066	58,969	-	-	-	-	-	-	-	-
	성계 (폐계)	10,836	11,265	-	-	-	-	-	-	-	-
	계	60,902	70,234	-	-	-	-	-	-	-	-

주) '06년부터 3,000수 이상 사육가구를 대상으로 전수 조사한 자료이며, 닭고기소비량조사는 폐지됨

### 3. 시·도별 현황

#### 가. 축종별 마리수 및 가구수('07년 9월 1일 기준)

(단위 : 두(수), 호)

구 분	한·육우		젖 소		돼 지		닭	
	마리수	가구수	마리수	가구수	마리수	가구수	마리수	가구수
전 국	2,219,887	188,356	455,179	7,810	9,659,228	10,229	121,778,741	3,627
서 울	245	6	103	2	0	0	0	0
부 산	1,596	157	750	17	11,236	59	46,500	4
대 구	18,645	1,313	3,169	63	31,867	91	242,450	8
인 천	16,176	493	3,896	77	66,288	143	947,810	41
광 주	4,581	370	683	12	8,417	18	103,000	4
대 전	6,343	617	26	1	3,356	6	88,000	7
울 산	25,033	2,371	1,108	17	55,683	53	434,400	15
경 기	191,489	8,269	180,403	3,192	1,899,669	1,482	26,195,425	758
강 원	175,928	16,126	18,398	331	461,811	471	4,694,489	151
충 북	163,726	13,319	23,207	470	566,536	450	7,701,052	226
충 남	296,421	22,663	76,473	1,293	1,762,879	1,655	22,927,282	592
전 북	232,369	16,297	36,633	541	1,107,241	1,700	17,597,899	508
전 남	344,355	34,653	33,114	477	916,182	1,488	13,941,764	318
경 북	461,105	37,212	42,944	801	1,153,574	832	18,120,735	690
경 남	256,024	33,610	29,199	458	1,180,953	1,545	7,482,465	251
제 주	25,851	880	5,073	58	433,536	236	1,255,470	54

주) 닭은 3,000수 이상 사육가구를 대상으로 전수 조사한 자료임

○ 한·육우 마리수

(단위 : 두)

구분	'05.12	'06		'07				증 감	
		9	12	3	6	9	%	전분기	전년동기
전국	1,818,549	2,021,318	2,019,516	2,043,272	2,178,775	2,219,887	100	41,112 (1.9%)	198,569 (9.8%)
서울	289	290	333	238	177	245	0.0	68	△45
부산	1,491	1,504	1,382	1,476	1,549	1,596	0.1	47	92
대구	16,611	17,596	17,679	18,230	18,832	18,645	0.8	187	1,049
인천	15,080	14,784	14,926	14,867	14,889	16,176	0.7	1,287	1,392
광주	4,140	4,356	4,319	4,579	4,723	4,581	0.2	△142	225
대전	4,677	5,356	5,166	5,312	6,000	6,343	0.3	343	987
울산	20,942	23,968	23,150	23,662	24,795	25,033	1.1	238	1,065
경기	168,719	182,493	183,945	182,118	189,418	191,489	8.6	2,071	8,996
강원	138,121	158,398	158,688	163,251	174,599	175,928	7.9	1,329	17,530
충북	134,285	147,791	146,827	149,532	160,626	163,726	7.4	3,100	15,935
충남	236,999	263,726	265,497	270,011	286,053	296,421	13.4	10,368	32,695
전북	177,121	203,826	203,417	209,405	225,054	232,369	10.5	7,315	28,543
전남	274,583	306,931	307,525	316,249	340,795	344,355	15.5	3,560	37,424
경북	386,632	426,894	430,300	426,720	456,273	461,105	20.8	4,832	34,211
경남	216,303	237,449	231,516	232,651	248,951	256,024	11.5	7,073	18,575
제주	22,556	25,956	24,846	24,971	26,041	25,851	1.2	△190	△105

- 한우 마리수

(단위 : 두)

구분	'05.12	'06		'07				증 감	
		9	12	3	6	9	%	전분기	전년동기
전국	1,633,263	1,842,632	1,841,143	1,870,794	2,006,398	2,050,593	100	44,195 (2.2%)	207,961 (11.3%)
서울	83	128	144	153	154	176	0.0	22	48
부산	1,404	1,379	1,267	1,365	1,433	1,468	0.1	35	89
대구	14,902	16,216	16,259	16,816	17,279	17,136	0.8	△143	920
인천	6,589	8,525	8,886	9,135	9,535	10,639	0.5	1,104	2,114
광주	3,878	4,221	4,187	4,399	4,590	4,461	0.2	△129	240
대전	4,596	5,323	5,137	5,308	5,997	6,341	0.3	344	1,018
울산	20,522	23,424	22,637	23,175	24,354	24,602	1.2	248	1,178
경기	114,113	127,272	127,331	128,131	136,799	138,570	6.8	1,771	11,298
강원	134,354	154,795	155,085	159,927	171,363	172,890	8.4	1,527	18,095
충북	107,916	121,671	120,979	124,379	134,381	136,494	6.7	2,113	14,823
충남	214,708	240,125	241,497	246,686	262,163	273,325	13.3	11,162	33,200
전북	164,440	192,225	192,563	198,526	213,846	221,526	10.8	7,680	29,301
전남	265,126	298,395	299,453	307,934	332,065	335,878	16.4	3,813	37,483
경북	358,643	401,176	404,520	402,714	432,682	439,385	21.4	6,703	38,209
경남	207,085	229,601	223,778	224,693	241,109	248,975	12.1	7,866	19,374
제주	14,904	18,156	17,420	17,453	18,648	18,727	0.9	79	571



- 육우 마리수

(단위 : 두)

구분	'05.12	'06		'07				증 감	
		9	12	3	6	9	%	전분기	전년동기
전국	185,286	178,686	178,373	172,478	172,377	169,294	100	△3,083 (△1.8%)	△9,392 (△5.3%)
서울	206	162	189	85	23	69	0.0	46	△93
부산	87	125	115	111	116	128	0.1	12	3
대구	1,709	1,380	1,420	1,414	1,553	1,509	0.9	△44	129
인천	8,491	6,259	6,040	5,732	5,354	5,537	3.3	183	△722
광주	262	135	132	180	133	120	0.1	△13	△15
대전	81	33	29	4	3	2	0.0	△1	△31
울산	420	544	513	487	441	431	0.3	△10	△113
경기	54,606	55,221	56,614	53,987	52,619	52,919	31.3	300	△2,302
강원	3,767	3,603	3,603	3,324	3,236	3,038	1.8	△198	△565
충북	26,369	26,120	25,848	25,153	26,245	27,232	16.1	987	1,112
충남	22,291	23,601	24,000	23,325	23,890	23,096	13.6	△794	△505
전북	12,681	11,601	10,854	10,879	11,208	10,843	6.4	△365	△758
전남	9,457	8,536	8,072	8,315	8,730	8,477	5.0	△253	△59
경북	27,989	25,718	25,780	24,006	23,591	21,720	12.8	△1,871	△3,998
경남	9,218	7,848	7,738	7,958	7,842	7,049	4.2	△793	△799
제주	7,652	7,800	7,426	7,518	7,393	7,124	4.2	△269	△676

○ 젓소 마리수

(단위 : 두)

구 분	'05.12	'06		'07				증 감	
		9	12	3	6	9	%	전분기	전년동기
전 국	478,865	467,602	464,056	460,578	456,386	455,179	100	△1,207 (△0.3%)	△12,423 (△2.7%)
서 울	136	126	124	91	103	103	0.0	0	△23
부 산	765	720	726	732	749	750	0.2	1	30
대 구	3,518	3,248	3,372	3,329	3,184	3,169	0.7	△15	△79
인 천	4,418	3,926	3,886	3,996	4,033	3,896	0.9	△137	△30
광 주	738	686	667	649	659	683	0.2	24	△3
대 전	153	0	25	26	26	26	0.0	0	26
울 산	1,455	1,252	1,242	1,240	1,151	1,108	0.2	△43	△144
경 기	186,397	185,285	185,413	184,964	182,236	180,403	39.6	△1,833	△4,882
강 원	18,941	18,640	18,950	18,960	18,631	18,398	4.0	△233	△242
충 북	25,221	24,254	23,583	23,426	23,181	23,207	5.1	26	△1,047
충 남	77,569	78,737	76,845	75,578	75,375	76,473	16.8	1,098	△2,264
전 북	36,718	35,005	35,634	36,018	36,366	36,633	8.0	267	1,628
전 남	36,541	34,261	34,545	33,622	33,157	33,114	7.3	△43	△1,147
경 북	48,383	45,935	43,453	42,734	42,868	42,944	9.4	76	△2,991
경 남	32,601	30,426	30,464	30,065	29,615	29,199	6.4	△416	△1,227
제 주	5,311	5,101	5,127	5,148	5,052	5,073	1.1	21	△28

○ 돼지 마리수

(단위 : 두)

구 분	'05.12	'06		'07				증 감	
		9	12	3	6	9	%	전분기	전년동기
전 국	8,961,505	9,369,336	9,382,039	9,344,511	9,462,383	9,659,228	100	196,845 (2.1%)	289,892 (3.1%)
서 울	0	0	0	0	0	0		0	0
부 산	10,864	11,410	10,997	10,330	10,880	11,236	0.1	356	△174
대 구	33,742	35,760	33,287	32,472	32,145	31,867	0.3	△278	△3,893
인 천	64,155	58,348	56,732	55,369	67,975	66,288	0.7	△1,687	7,940
광 주	8,255	9,485	8,419	7,936	8,279	8,417	0.1	138	△1,068
대 전	2,925	3,053	3,181	3,043	3,179	3,356	0.0	177	303
울 산	56,118	54,009	55,735	57,830	58,192	55,683	0.6	△2,509	1,674
경 기	1,808,771	1,861,698	1,856,919	1,833,755	1,839,525	1,899,669	19.7	60,144	37,971
강 원	422,448	422,493	440,540	442,038	442,289	461,811	4.8	19,522	39,318
충 북	513,432	533,128	522,246	540,361	546,880	566,536	5.9	19,656	33,408
충 남	1,636,243	1,721,419	1,701,936	1,728,732	1,749,245	1,762,879	18.3	13,634	41,460
전 북	965,888	1,077,001	1,092,349	1,072,295	1,081,002	1,107,241	11.5	26,239	30,240
전 남	857,815	900,958	903,112	886,583	900,731	916,182	9.5	15,451	15,224
경 북	1,106,513	1,127,489	1,128,966	1,118,935	1,142,865	1,153,574	11.9	10,709	26,085
경 남	1,073,767	1,130,502	1,142,468	1,129,879	1,153,456	1,180,953	12.2	27,497	50,451
제 주	400,569	422,583	425,152	424,953	425,740	433,536	4.5	7,796	10,953

## ○ 닭 마리수

(단위 : 수)

구분	'05.12	'06		'07				증 감	
		9	12	3	6	9	%	전분기	전년동기
전국	109,627,646	119,164,091	119,180,640	126,256,535	151,113,858	121,778,741	100	△29,335,117 (△19.4%)	2,614,650 (2.2%)
서울	152	0	0	0	0	0	0.0	0	0
부산	107,759	57,400	123,700	75,960	154,200	46,500	0.0	△107,700	△10,900
대구	261,945	452,700	363,000	418,800	411,850	242,450	0.2	△169,400	△210,250
인천	1,160,115	1,017,000	641,780	849,080	1,038,640	947,810	0.8	△90,830	△69,190
광주	284,655	20,000	33,000	175,000	204,000	103,000	0.1	△101,000	83,000
대전	153,804	61,000	110,000	231,000	252,000	88,000	0.1	△164,000	27,000
울산	508,025	565,765	537,100	422,847	502,634	434,400	0.4	△68,234	△131,365
경기	25,335,883	26,784,349	27,261,175	27,339,730	31,540,917	26,195,425	21.5	△5,345,492	△588,924
강원	4,367,176	4,404,894	4,515,245	4,681,601	5,165,853	4,694,489	3.9	△471,364	289,924
충북	7,516,105	8,224,229	8,586,630	7,623,005	9,225,640	7,701,052	6.3	△1,524,588	△523,177
충남	18,414,205	21,188,805	20,326,289	21,586,726	26,227,892	22,927,282	18.8	△3,300,610	1,738,477
전북	14,165,839	16,367,828	15,285,476	19,288,090	24,690,438	17,597,899	14.5	△7,092,539	1,230,071
전남	12,480,937	13,006,873	13,577,197	15,194,090	20,216,921	13,941,764	11.4	△6,275,157	934,891
경북	17,240,525	18,542,567	19,357,840	18,701,645	21,011,438	18,120,735	14.9	△2,890,703	△421,832
경남	6,409,172	7,103,751	7,352,118	8,515,701	9,264,234	7,482,465	6.1	△1,781,769	378,714
제주	1,221,349	1,366,930	1,110,090	1,153,260	1,207,201	1,255,470	1.0	48,269	△111,460

주) '06년부터 3,000수 이상 사육가구를 대상으로 전수 조사한 자료임

- 시·군별, 용도별 닭 사육가구수 및 마리수

	가구수(호)				마리수(수)			
	계	종계	산란계	육계	계	종계	산란계	육계
<b>전국</b>	<b>3,627</b>	<b>250</b>	<b>1,841</b>	<b>1,560</b>	<b>121,778,741</b>	<b>6,715,184</b>	<b>55,117,138</b>	<b>59,946,419</b>
서울	0	0	0	0	0	0	0	0
<b>부산</b>	<b>4</b>	<b>0</b>	<b>1</b>	<b>3</b>	<b>46,500</b>	<b>0</b>	<b>18,500</b>	<b>28,000</b>
기장군	2	0	1	1	28,500	0	18,500	10,000
기장군외	2	0	0	2	18,000	0	0	18,000
<b>대구</b>	<b>8</b>	<b>2</b>	<b>6</b>	<b>0</b>	<b>242,450</b>	<b>43,000</b>	<b>199,450</b>	<b>0</b>
달성군	6	0	6	0	199,450	0	199,450	0
달성군외	2	2	0	0	43,000	43,000	0	0
<b>인천</b>	<b>41</b>	<b>1</b>	<b>22</b>	<b>18</b>	<b>947,810</b>	<b>25,000</b>	<b>340,290</b>	<b>582,520</b>
강화군	25	1	11	13	698,300	25,000	193,100	480,200
강화군외	16	0	11	5	249,510	0	147,190	102,320
<b>광주</b>	<b>4</b>	<b>0</b>	<b>2</b>	<b>2</b>	<b>103,000</b>	<b>0</b>	<b>53,000</b>	<b>50,000</b>
광산구	4	0	2	2	103,000	0	53,000	50,000
광산구외	0	0	0	0	0	0	0	0
<b>대전</b>	<b>7</b>	<b>0</b>	<b>1</b>	<b>6</b>	<b>88,000</b>	<b>0</b>	<b>24,000</b>	<b>64,000</b>
<b>울산</b>	<b>15</b>	<b>0</b>	<b>14</b>	<b>1</b>	<b>434,400</b>	<b>0</b>	<b>431,200</b>	<b>3,200</b>
울주군	14	0	13	1	422,400	0	419,200	3,200
울주군외	1	0	1	0	12,000	0	12,000	0
<b>경기</b>	<b>758</b>	<b>70</b>	<b>393</b>	<b>299</b>	<b>26,195,425</b>	<b>1,627,041</b>	<b>14,438,469</b>	<b>10,129,915</b>
수원시	0	0	0	0	0	0	0	0
성남시	0	0	0	0	0	0	0	0
의정부시	1	0	0	1	21,000	0	0	21,000
안양시	0	0	0	0	0	0	0	0
부천시	0	0	0	0	0	0	0	0
광명시	0	0	0	0	0	0	0	0
평택시	50	8	31	11	2,077,059	275,960	1,395,349	405,750
동두천시	6	0	6	0	180,300	0	180,300	0
안산시	1	0	1	0	3,050	0	3,050	0
고양시	14	0	8	6	307,350	0	121,150	186,200
과천시	0	0	0	0	0	0	0	0
구리시	0	0	0	0	0	0	0	0
남양주시	11	0	10	2	263,327	0	245,230	18,097
오산시	5	2	1	2	102,000	35,000	10,000	57,000
시흥시	0	0	0	0	0	0	0	0
군포시	1	0	1	0	7,850	0	7,850	0

※ 사육가구수는 종계·산란계·육계 복합사육가구인 경우 1가구로 집계

	가구수(호)				마리수(수)			
	계	중계	산란계	육계	계	중계	산란계	육계
의왕시	1	0	1	0	4,420	0	4,420	0
하남시	1	0	1	0	9,850	0	9,850	0
용인시	48	6	12	30	1,755,945	121,031	529,254	1,105,660
파주시	36	3	16	19	964,700	42,340	407,730	514,630
이천시	86	10	44	32	2,806,472	268,102	1,518,250	1,020,120
안성시	33	3	22	8	1,575,945	90,040	1,222,185	263,720
김포시	40	1	32	7	838,306	3,400	619,906	215,000
양주군	49	3	39	7	1,410,991	52,000	1,203,691	155,300
여주군	52	1	27	24	1,991,950	17,000	1,198,350	776,600
화성시	89	24	30	36	2,806,622	492,008	853,814	1,460,800
광주시	14	1	11	2	609,340	23,960	493,580	91,800
연천군	54	1	11	42	1,838,082	14,100	480,540	1,343,442
포천군	104	5	83	16	4,584,946	93,100	3,824,990	666,856
가평군	20	0	1	19	598,340	0	55,100	543,240
양평군	42	2	5	35	1,437,580	99,000	53,880	1,284,700
<b>강원</b>	<b>151</b>	<b>4</b>	<b>99</b>	<b>53</b>	<b>4,694,489</b>	<b>92,150</b>	<b>3,061,209</b>	<b>1,541,130</b>
춘천시	13	0	1	12	632,410	0	39,000	593,410
원주시	46	0	38	9	1,194,910	0	997,410	197,500
강릉시	11	0	8	3	200,070	0	157,650	42,420
동해시	0	0	0	0	0	0	0	0
태백시	1	0	1	0	33,500	0	33,500	0
속초시	0	0	0	0	0	0	0	0
삼척시	4	0	2	2	650,850	0	599,850	51,000
홍천군	8	1	3	4	226,470	21,000	63,470	142,000
횡성군	16	2	14	2	565,030	41,150	433,880	90,000
영월군	4	0	1	4	134,100	0	3,500	130,600
평창군	1	0	1	0	6,500	0	6,500	0
정선군	2	0	2	0	9,100	0	9,100	0
철원군	12	0	10	2	322,669	0	306,669	16,000
화천군	16	1	6	9	391,180	30,000	202,180	159,000
양구군	6	0	6	1	146,000	0	116,000	30,000
인제군	7	0	3	4	149,600	0	63,500	86,100
고성군	4	0	3	1	32,100	0	29,000	3,100
양양군	0	0	0	0	0	0	0	0
<b>충북</b>	<b>226</b>	<b>13</b>	<b>106</b>	<b>107</b>	<b>7,701,052</b>	<b>595,530</b>	<b>3,030,352</b>	<b>4,075,170</b>
청주시	1	0	1	0	6,500	0	6,500	0
충주시	48	1	18	29	1,767,937	38,990	679,192	1,049,755
제천시	10	0	2	8	566,065	0	57,420	508,645
청원군	45	1	29	15	1,057,710	9,840	656,580	391,290

	가구수(호)				마리수(수)			
	계	중계	산란계	육계	계	중계	산란계	육계
보은군	13	2	2	9	603,450	112,700	105,500	385,250
옥천군	8	0	7	1	379,160	0	369,010	10,150
영동군	6	0	3	3	262,540	0	136,940	125,600
진천군	16	2	3	11	712,030	112,000	182,930	417,100
괴산군	21	2	5	14	675,430	26,200	133,090	516,140
음성군	32	3	17	12	1,233,100	262,800	481,030	489,270
단양군	17	0	15	2	232,730	0	146,760	85,970
증평군	9	2	4	3	204,400	33,000	75,400	96,000
<b>충남</b>	<b>592</b>	<b>79</b>	<b>199</b>	<b>317</b>	<b>22,927,282</b>	<b>2,101,650</b>	<b>8,403,762</b>	<b>12,421,870</b>
천안시	76	2	64	11	2,699,237	20,830	2,333,817	344,590
공주시	44	1	18	25	1,866,550	24,000	895,550	947,000
보령시	34	12	1	21	1,616,250	535,850	210,000	870,400
아산시	64	6	35	24	2,159,590	143,000	982,950	1,033,640
서산시	21	4	4	13	799,400	82,500	140,000	576,900
논산시	63	19	10	34	2,102,570	537,600	254,000	1,310,970
금산군	10	2	3	5	318,000	73,500	117,500	127,000
연기군	29	3	22	4	1,952,100	36,000	1,775,600	140,500
부여군	60	7	0	53	2,332,670	126,970	0	2,205,700
서천군	34	1	2	31	1,213,600	22,000	28,000	1,163,600
청양군	27	1	6	20	980,320	37,000	165,820	777,500
홍성군	44	7	22	15	1,341,400	175,000	578,400	588,000
예산군	22	2	5	16	1,162,745	34,000	455,425	673,320
태안군	7	1	1	5	188,500	24,000	17,500	147,000
당진군	57	11	6	40	2,194,350	229,400	449,200	1,515,750
계룡시	0	0	0	0	0	0	0	0
<b>전북</b>	<b>508</b>	<b>53</b>	<b>152</b>	<b>305</b>	<b>17,597,899</b>	<b>1,607,896</b>	<b>3,137,584</b>	<b>12,852,419</b>
전주시	6	0	1	5	166,390	0	7,990	158,400
군산시	9	0	5	4	340,000	0	130,000	210,000
익산시	71	17	5	49	2,501,345	648,900	98,705	1,753,740
정읍시	67	4	4	60	2,754,226	103,226	128,000	2,523,000
남원시	58	4	5	49	2,221,100	115,800	136,000	1,969,300
김제시	129	5	91	33	2,783,969	99,000	1,686,469	998,500
완주군	24	4	3	17	976,100	86,800	31,200	858,100
진안군	22	2	3	17	827,060	68,360	68,200	690,500
무주군	6	0	3	3	105,700	0	24,700	81,000
장수군	9	0	0	9	358,200	0	0	358,200
임실군	18	3	1	14	955,930	172,010	30,000	753,920
순창군	23	2	9	13	1,011,459	35,000	377,000	599,459
고창군	49	6	20	23	2,071,420	110,800	398,320	1,562,300
부안군	17	6	2	9	525,000	168,000	21,000	336,000

	가구수(호)				마리수(수)			
	계	중계	산란계	육계	계	중계	산란계	육계
<b>전남</b>	<b>318</b>	<b>9</b>	<b>121</b>	<b>189</b>	<b>13,941,764</b>	<b>182,100</b>	<b>3,996,014</b>	<b>9,763,650</b>
목포시	0	0	0	0	0	0	0	0
여수시	24	0	19	5	446,500	0	101,500	345,000
순천시	12	0	0	12	500,400	0	0	500,400
나주시	56	3	29	25	2,784,660	66,000	1,220,060	1,498,600
광양시	0	0	0	0	0	0	0	0
담양군	9	1	4	4	316,040	10,000	162,540	143,500
곡성군	22	1	3	18	913,020	32,500	114,870	765,650
구례군	6	1	0	5	274,500	18,000	0	256,500
고흥군	1	0	0	1	40,000	0	0	40,000
보성군	3	0	1	2	77,000	0	40,000	37,000
화순군	21	0	14	7	643,674	0	377,674	266,000
장흥군	6	0	2	4	277,300	0	14,300	263,000
강진군	11	0	2	9	500,000	0	52,000	448,000
해남군	7	0	1	6	442,000	0	30,000	412,000
영암군	18	0	6	12	739,900	0	172,000	567,900
무안군	46	0	18	28	2,112,970	0	465,370	1,647,600
함평군	42	0	11	31	2,777,500	0	875,200	1,902,300
영광군	26	3	5	18	851,800	55,600	165,000	631,200
장성군	6	0	4	2	225,500	0	186,500	39,000
완도군	0	0	0	0	0	0	0	0
진도군	1	0	1	0	4,000	0	4,000	0
신안군	1	0	1	0	15,000	0	15,000	0
<b>경북</b>	<b>690</b>	<b>13</b>	<b>522</b>	<b>159</b>	<b>18,120,735</b>	<b>357,800</b>	<b>12,212,365</b>	<b>5,550,570</b>
포항시	23	0	22	1	467,580	0	457,580	10,000
경주시	144	0	140	4	1,831,040	0	1,681,040	150,000
김천시	98	1	79	19	2,582,940	40,000	1,646,340	896,600
안동시	40	0	5	35	1,121,090	0	139,190	981,900
구미시	12	0	6	6	227,100	0	116,000	111,100
영주시	48	1	44	3	2,339,430	55,000	2,194,730	89,700
영천시	38	7	28	6	1,151,900	73,200	849,700	229,000
상주시	49	1	17	31	1,454,200	30,000	139,800	1,284,400
문경시	19	0	11	8	476,970	0	229,700	247,270
경산시	15	0	10	5	272,000	0	161,000	111,000
군위군	18	0	10	8	837,000	0	552,500	284,500
의성군	38	0	34	4	1,422,810	0	1,259,810	163,000
청송군	5	0	2	3	134,000	0	68,000	66,000
영양군	1	0	1	0	4,100	0	4,100	0



	가구수(호)				마리수(수)			
	계	중계	산란계	육계	계	중계	산란계	육계
영덕군	1	0	1	0	105,000	0	105,000	0
청도군	4	0	3	1	221,000	0	151,000	70,000
고령군	6	0	1	5	189,000	0	5,000	184,000
성주군	19	1	12	6	703,100	130,000	304,100	269,000
칠곡군	69	1	57	11	1,078,350	10,600	757,650	310,100
예천군	7	1	3	3	172,080	19,000	60,080	93,000
봉화군	35	0	35	0	1,315,045	0	1,315,045	0
울진군	1	0	1	0	15,000	0	15,000	0
울릉군	0	0	0	0	0	0	0	0
<b>경남</b>	<b>251</b>	<b>5</b>	<b>165</b>	<b>84</b>	<b>7,482,465</b>	<b>80,017</b>	<b>4,770,733</b>	<b>2,631,715</b>
창원시	1	0	0	1	15,000	0	0	15,000
마산시	1	0	0	1	39,000	0	0	39,000
진주시	10	1	8	2	519,350	10,000	399,350	110,000
진해시	0	0	0	0	0	0	0	0
통영시	0	0	0	0	0	0	0	0
사천시	4	0	3	1	90,900	0	86,900	4,000
김해시	6	0	1	5	165,000	0	58,000	107,000
밀양시	20	1	11	8	528,322	27,017	332,070	169,235
거제시	6	0	2	4	197,600	0	9,500	188,100
양산시	57	0	52	5	1,466,198	0	1,424,568	41,630
의령군	13	0	12	1	278,474	0	201,474	77,000
함안군	14	0	11	3	446,483	0	325,483	121,000
창녕군	26	1	11	15	985,282	5,000	393,592	586,690
고성군	19	0	8	11	382,500	0	166,000	216,500
남해군	1	0	1	0	10,500	0	10,500	0
하동군	7	0	5	2	62,760	0	50,700	12,060
산청군	12	0	3	9	584,800	0	328,000	256,800
함양군	11	0	9	2	227,800	0	172,800	55,000
거창군	30	2	22	7	1,013,300	38,000	764,500	210,800
합천군	13	0	6	7	469,196	0	47,296	421,900
<b>제주</b>	<b>54</b>	<b>1</b>	<b>38</b>	<b>17</b>	<b>1,255,470</b>	<b>3,000</b>	<b>1,000,210</b>	<b>252,260</b>
제주시	46	0	35	11	1,111,010	0	922,310	188,700
서귀포시	8	1	3	6	144,460	3,000	77,900	63,560

주) 3,000수 이상 사육가구수 및 마리수임

## 나. 전수조사 가구수 및 마리수

### ○ 한·육우

(단위 : 호, 두)

구분	전수규모		'07. 6		'07. 9		증 감	
	한우	육우	가구수	마리수	가구수	마리수	가구수	마리수
전국			2,513	364,560	2,550	373,375	37 (1.5%)	8,815 (2.4%)
서울	20두 이상	20두 이상	3	143	3	205	0	62
부산	20	20	18	920	21	986	3	66
대구	25	30	186	11,184	186	11,068	0	△116
인천	60	30	87	9,129	94	9,878	7	749
광주	20	20	64	2,787	66	2,840	2	53
대전	30	40	43	2,695	44	2,780	1	85
울산	50	15	74	5,791	76	5,935	2	144
경기	60	80	604	82,057	623	84,620	19	2,563
강원	60	25	426	51,692	435	53,090	9	1,398
충북	90	120	177	35,413	182	37,349	5	1,936
충남	300	80	61	23,494	59	23,660	△2	166
전북	120	40	229	44,202	222	45,570	△7	1,368
전남	300	40	71	18,595	66	18,336	△5	△259
경북	200	40	205	41,884	202	41,787	△3	△97
경남	180	40	85	15,714	86	16,276	1	562
제주	35	30	180	18,860	185	18,995	5	135

- 한 우

(단위 : 호, 두)

구분	전수 규모	'07. 6		'07. 9		증 감	
		가구수	마리수	가구수	마리수	가구수	마리수
전국		1,792	263,220	1,843	271,972	51 (2.8%)	8,752 (3.3%)
서울	20두 이상	2	122	2	139	0	17
부산	20	16	847	18	891	2	44
대구	25	173	10,274	174	10,261	1	△13
인천	60	41	4,617	46	5,171	5	554
광주	20	61	2,692	62	2,740	1	48
대전	30	43	2,695	44	2,780	1	85
울산	50	64	5,417	67	5,574	3	157
경기	60	441	53,977	453	55,387	12	1,410
강원	60	395	49,605	403	51,045	8	1,440
충북	90	118	17,946	125	19,190	7	1,244
충남	300	15	11,122	14	11,293	△1	171
전북	120	165	37,907	167	39,650	2	1,743
전남	300	25	13,774	25	13,842	0	68
경북	200	74	28,476	75	29,018	1	542
경남	180	33	9,879	38	10,986	5	1,107
제주	35	126	13,870	130	14,005	4	135

- 육 우

(단위 : 호, 두)

구분	전수 규모	'07. 6		'07. 9		증 감	
		가구수	마리수	가구수	마리수	가구수	마리수
전국		721	101,340	707	101,403	△14 (△1.9%)	63 (0.1%)
서울	20두 이상	1	21	1	66	0	45
부산	20	2	73	3	95	1	22
대구	30	13	910	12	807	△1	△103
인천	30	46	4,512	48	4,707	2	195
광주	20	3	95	4	100	1	5
대전	40	0	0	0	0	0	0
울산	15	10	374	9	361	△1	△13
경기	80	163	28,080	170	29,233	7	1,153
강원	25	31	2,087	32	2,045	1	△42
충북	120	59	17,467	57	18,159	△2	692
충남	80	46	12,372	45	12,367	△1	△5
전북	40	64	6,295	55	5,920	△9	△375
전남	40	46	4,821	41	4,494	△5	△327
경북	40	131	13,408	127	12,769	△4	△639
경남	40	52	5,835	48	5,290	△4	△545
제주	30	54	4,990	55	4,990	1	0

○ 젖 소

(단위 : 호, 두)

구분	전수 규모	'07. 6		'07. 9		증 감	
		가구수	마리수	가구수	마리수	가구수	마리수
전국		4,238	332,630	4,242	336,289	4 (0.1%)	3,659 (1.1%)
서울	30두 이상	1	81	1	80	0	△1
부산	20	14	713	14	715	0	2
대구	50	26	2,158	26	2,138	0	△20
인천	40	59	3,414	59	3,444	0	30
광주	20	9	632	9	653	0	21
대전	20	1	26	1	26	0	0
울산	40	14	1,068	14	1,027	0	△41
경기	60	1,155	101,410	1,169	103,267	14	1,857
강원	35	252	16,960	246	16,779	△6	△181
충북	40	298	19,228	294	19,230	△4	2
충남	50	706	57,200	714	58,241	8	1,041
전북	40	410	32,520	415	33,528	5	1,008
전남	45	382	30,555	375	30,412	△7	△143
경북	40	506	35,298	508	35,725	2	427
경남	45	349	26,387	342	26,018	△7	△369
제주	40	56	4,980	55	5,006	△1	26

○ 돼 지

(단위 : 호, 두)

구분	전수 규모	'07. 6		'07. 9		증 감	
		가구수	마리수	가구수	마리수	가구수	마리수
전국		3,544	7,986,067	3,583	8,191,378	39 (1.1%)	205,311 (2.6%)
서울	500두 이상	0	0	0	0	0	0
부산	400	10	6,817	9	6,359	△1	△458
대구	250	26	25,848	26	26,098	0	250
인천	700	30	41,584	29	44,034	△1	2,450
광주	300	5	7,528	5	7,506	0	△22
대전	200	3	2,891	3	3,050	0	159
울산	600	21	48,840	20	48,120	△1	△720
경기	1,100	520	1,371,224	538	1,430,014	18	58,790
강원	700	176	404,676	178	424,531	2	19,855
충북	800	220	492,434	227	505,879	7	13,445
충남	1,000	556	1,467,761	566	1,484,776	10	17,015
전북	600	490	913,407	488	933,824	△2	20,417
전남	500	490	823,414	487	837,307	△3	13,893
경북	1,100	348	977,295	354	999,664	6	22,369
경남	800	470	1,005,928	472	1,036,172	2	30,244
제주	1,000	179	396,420	181	404,044	2	7,624

○ 답

(단위 : 호, 천수)

구분	전수 규모	'07. 6		'07. 9		증 감	
		가구수	마리수	가구수	마리수	가구수	마리수
전국		4,149	151,114	3,627	121,779	△522 (△12.6%)	△29,335 (△19.4%)
서울	3,000수 이상	0	0	0	0	0	0
부산	3,000	9	154	4	47	△5	△107
대구	3,000	13	412	8	242	△5	△170
인천	3,000	40	1,039	41	948	1	△91
광주	3,000	4	204	4	103	0	△101
대전	3,000	13	252	7	88	△6	△164
울산	3,000	18	503	15	434	△3	△69
경기	3,000	865	31,541	758	26,195	△107	△5,346
강원	3,000	167	5,166	151	4,694	△16	△472
충북	3,000	262	9,226	226	7,701	△36	△1,525
충남	3,000	648	26,228	592	22,927	△56	△3,301
전북	3,000	633	24,690	508	17,598	△125	△7,092
전남	3,000	403	20,217	318	13,942	△85	△6,275
경북	3,000	743	21,011	690	18,127	△53	△2,884
경남	3,000	281	9,264	251	7,482	△30	△1,782
제주	3,000	50	1,207	54	1,255	4	48

# 다. 연도별, 시도별, 축종별 사육현황

## 1. 한·육우 사육 규모별 가구수

단위: 가구

	연도별					축종별							
	합 계	1 - 9 마리	10 - 19	20 - 29	30 - 39	40 - 49	50 - 99	100 - 199 1)	200 - 299	300 - 399	400 - 499	500마리 이상	
1996.12	513,319	441,392	47,298	13,993	5,659	2,181	2,276	520	0	0	0	0	
1997.12	464,785	397,181	41,535	12,981	6,020	3,015	3,157	896	0	0	0	0	
1998.12	427,005	373,645	30,106	10,271	5,239	2,729	3,889	920	123	37	16	30	
1999.12	350,222	307,986	22,726	7,864	4,116	2,720	3,542	1,025	150	35	27	31	
2000.12	289,714	256,796	17,477	6,487	3,148	1,745	2,928	893	138	46	24	32	
2001.12	235,415	206,858	14,117	5,784	3,025	1,749	2,774	836	158	55	22	37	
2002.12	212,317	182,928	14,405	5,773	3,407	1,615	2,906	999	155	56	31	42	
2003.12	188,405	156,522	15,423	6,359	3,221	1,840	3,667	1,064	175	50	42	42	
2004.12	188,948	151,848	18,272	6,916	4,078	2,351	3,850	1,294	189	62	32	56	
2005.12	192,124	150,578	20,676	7,668	4,467	2,635	4,445	1,284	214	71	30	56	
2006.12	190,189	143,284	23,508	8,443	4,708	3,088	5,175	1,560	248	68	30	77	
2007.06	190,734	139,042	26,269	9,311	5,144	3,017	5,642	1,811	287	90	41	80	
2007.09	188,356	135,521	26,742	9,618	5,089	3,222	5,720	1,940	284	93	46	81	
서울	6	1	2	0	0	0	3	0	0	0	0	0	
부산	157	128	8	8	3	3	6	1	0	0	0	0	
대구	1,313	800	269	89	46	26	61	19	1	2	0	0	
인천	493	173	103	57	33	26	62	29	6	3	0	1	
광주	370	235	69	25	14	8	16	3	0	0	0	0	
대전	617	463	73	37	10	8	21	5	0	0	0	0	
울산	2,371	1,629	417	174	62	20	59	7	3	0	0	0	
경기	8,269	3,909	1,948	713	438	323	599	261	48	15	5	10	
강원	16,126	11,938	2,292	695	425	195	416	140	14	2	2	7	
충북	13,319	9,625	1,794	650	393	192	496	111	31	8	5	14	
충남	22,663	14,607	4,133	1,748	820	381	748	166	34	12	6	8	
전북	16,297	11,170	2,317	896	492	459	655	232	44	17	6	9	
전남	34,653	26,382	4,308	1,632	655	501	803	322	23	7	8	12	
경북	37,212	25,998	5,798	1,869	1,129	786	1,082	465	40	21	12	12	
경남	33,610	28,030	3,040	951	526	266	604	157	26	5	1	4	
제주	880	433	171	74	43	28	89	22	14	1	1	4	

1)1997.12월까지의 사육규모 100마리 이상인 사육가구수임.



## 2. 한육우 사육 규모별 마리수

단위:마리

	합 계	1 - 9 마리	10 - 19	20 - 29	30 - 39	40 - 49	50 - 99	100 - 199 1)	200 - 299	300 - 399	400 - 499	500마리 이상
1996. 12	2,843,535	1,381,516	614,463	325,771	187,544	93,830	144,796	95,615	0	0	0	0
1997. 12	2,735,432	1,193,846	544,870	305,659	201,191	131,812	200,896	157,158	0	0	0	0
1998. 12	2,383,133	1,007,642	395,923	238,918	175,262	117,519	254,479	118,390	29,375	12,526	6,912	26,187
1999. 12	1,951,989	764,725	298,438	184,333	136,734	119,040	233,015	127,763	35,960	11,734	11,589	28,658
2000. 12	1,590,020	627,130	230,793	152,715	105,562	75,708	193,809	114,879	32,059	15,451	10,474	31,440
2001. 12	1,405,849	505,370	187,658	136,764	101,808	75,466	186,482	109,351	36,967	18,603	9,846	37,534
2002. 12	1,410,228	466,793	189,640	134,382	114,990	70,176	191,848	131,722	36,392	18,910	13,424	41,951
2003. 12	1,480,291	436,687	213,011	153,554	108,600	78,648	235,920	133,503	40,945	17,116	18,218	44,089
2004. 12	1,665,704	457,598	249,805	169,296	137,304	100,792	250,950	162,793	44,584	20,987	14,233	57,362
2005. 12	1,818,549	490,357	287,061	188,148	149,124	113,148	285,888	164,662	49,860	24,440	13,320	52,541
2006. 12	2,019,516	497,386	327,267	205,734	159,453	133,537	333,783	201,081	58,633	22,993	13,201	66,448
2007. 06	2,178,775	492,988	354,461	221,451	172,094	133,844	375,467	240,034	67,129	30,275	18,097	72,935
2007. 09	2,219,887	489,340	356,299	230,014	172,599	142,322	380,166	255,286	67,252	31,724	20,185	74,700
서울	245	3	37	0	0	0	205	0	0	0	0	0
부산	1,596	486	124	187	102	131	426	140	0	0	0	0
대구	18,645	2,883	3,430	2,093	1,563	1,162	4,060	2,532	220	702	0	0
인천	16,176	679	1,434	1,392	1,085	1,147	4,091	3,469	1,373	1,003	0	503
광주	4,581	865	876	613	463	352	1,030	382	0	0	0	0
대전	6,343	1,612	1,075	876	338	357	1,407	678	0	0	0	0
울산	25,033	6,887	5,475	4,006	2,051	866	4,026	965	757	0	0	0
경기	191,489	16,454	26,214	17,004	14,920	14,675	39,850	34,252	11,455	5,074	2,187	9,404
강원	175,928	45,682	29,795	16,565	14,157	8,660	28,002	18,111	3,405	709	918	9,924
충북	163,726	33,918	23,638	15,470	13,498	8,448	32,559	15,178	7,407	2,654	2,080	8,876
충남	296,421	58,466	56,264	41,069	27,318	16,535	47,989	21,299	8,252	4,095	2,751	12,383
전북	232,369	40,108	31,762	21,432	16,551	20,332	45,347	30,376	10,504	5,684	2,429	7,844
전남	344,355	88,577	55,989	39,971	22,446	22,652	53,410	41,691	4,927	2,443	3,455	8,794
경북	461,105	98,447	77,223	44,716	39,081	34,215	72,414	62,409	9,574	7,170	5,422	10,434
경남	256,024	92,182	40,503	22,835	17,603	11,563	39,264	20,944	6,056	1,833	454	2,787
제주	25,851	2,091	2,460	1,785	1,423	1,227	6,086	2,860	3,322	357	489	3,751

1)1997.12월까지의 사육규모 100마리 이상인 사육마리수임.

### 3. 한육우 연령별.성별 마리수

단위:마리

	합 계			1 세 미	
	계	암 컷	수 컷	계	암 컷
1996. 12	2,843,535	1,943,080	900,455	1,130,973	474,593
1997. 12	2,735,432	1,827,924	907,508	1,101,883	471,377
1998. 12	2,383,133	1,602,796	780,337	895,150	393,358
1999. 12	1,951,989	1,283,924	668,065	717,349	302,520
2000. 12	1,590,020	1,017,433	572,587	589,610	236,985
2001. 12	1,405,849	894,242	511,607	505,560	199,108
2002. 12	1,410,228	877,957	532,271	521,034	200,004
2003. 12	1,480,291	913,846	566,445	545,779	213,042
2004. 12	1,665,704	1,042,427	623,277	608,703	248,455
2005. 12	1,818,549	1,151,266	667,283	656,867	273,503
2006. 12	2,019,516	1,274,602	744,914	706,946	294,693
2007. 06	2,178,775	1,371,046	807,729	761,691	320,244
2007. 09	2,219,887	1,397,685	822,202	776,942	332,345
서울	245	82	163	122	24
부산	1,596	1,246	350	536	300
대구	18,645	9,081	9,564	6,057	2,205
인천	16,176	5,256	10,920	6,487	1,362
광주	4,581	3,193	1,388	1,553	832
대전	6,343	5,183	1,160	2,273	1,377
울산	25,033	17,611	7,422	7,607	3,806
경기	191,489	83,766	107,723	79,313	20,630
강원	175,928	116,525	59,403	55,433	26,595
충북	163,726	101,110	62,616	60,643	23,977
충남	296,421	191,698	104,723	110,451	48,137
전북	232,369	153,283	79,086	81,312	38,715
전남	344,355	239,275	105,080	106,494	52,029
경북	461,105	276,511	184,594	164,906	68,628
경남	256,024	178,460	77,564	85,601	40,423
제주	25,851	15,405	10,446	8,154	3,305

만	1 - 2			2 세 이상			
	수 컷	계	암 컷	수 컷	계	암 컷	수 컷
	656,380	488,218	259,242	228,976	1,224,344	1,209,245	15,099
	630,506	535,478	274,714	260,764	1,098,071	1,081,833	16,238
	501,792	555,907	296,410	259,497	932,076	913,028	19,048
	414,829	488,874	255,504	233,370	745,766	725,900	19,866
	352,625	389,772	187,674	202,098	610,638	592,774	17,864
	306,452	351,201	163,272	187,929	549,088	531,862	17,226
	321,030	335,721	146,303	189,418	553,473	531,650	21,823
	332,737	366,665	157,806	208,859	567,847	542,998	24,849
	360,248	409,294	177,118	232,176	647,707	616,854	30,853
	383,364	451,920	202,484	249,436	709,762	675,279	34,483
	412,253	497,576	217,444	280,132	814,994	762,465	52,529
	441,447	536,200	235,277	300,923	880,884	815,525	65,359
	444,597	552,419	242,537	309,882	890,526	822,803	67,723
	98	87	22	65	36	36	0
	236	296	196	100	764	750	14
	3,852	5,461	1,357	4,104	7,127	5,519	1,608
	5,125	6,739	1,238	5,501	2,950	2,656	294
	721	1,096	635	461	1,932	1,726	206
	896	1,205	962	243	2,865	2,844	21
	3,801	5,414	2,765	2,649	12,012	11,040	972
	58,683	60,176	17,312	42,864	52,000	45,824	6,176
	28,838	41,948	20,484	21,464	78,547	69,446	9,101
	36,666	40,639	18,955	21,684	62,444	58,178	4,266
	62,314	80,869	42,006	38,863	105,101	101,555	3,546
	42,597	57,484	29,188	28,296	93,573	85,380	8,193
	54,465	84,799	43,725	41,074	153,062	143,521	9,541
	96,278	110,658	38,536	72,122	185,541	169,347	16,194
	45,178	49,508	22,858	26,650	120,915	115,179	5,736
	4,849	6,040	2,298	3,742	11,657	9,802	1,855

4. 한육우 연령별·성별 마리수(규모)

단위:마리

	합 계			1 세 미		만 수 컷	1 - 2			2 세 이상		
	계	암 컷	숫 컷	계	암 컷		계	암 컷	수 컷	계	암 컷	수 컷
서울	245	82	163	122	24	98	87	22	65	36	36	0
부산	1,596	1,246	350	536	300	236	296	196	100	764	750	14
대구	18,645	9,081	9,564	6,057	2,205	3,852	5,461	1,357	4,104	7,127	5,519	1,608
인천	16,176	5,256	10,920	6,487	1,362	5,125	6,739	1,238	5,501	2,950	2,656	294
광주	4,581	3,193	1,388	1,553	832	721	1,096	635	461	1,932	1,726	206
대전	6,343	5,183	1,160	2,273	1,377	896	1,205	962	243	2,865	2,844	21
울산	25,033	17,611	7,422	7,607	3,806	3,801	5,414	2,765	2,649	12,012	11,040	972
경기	191,489	83,766	107,723	79,313	20,630	58,683	60,176	17,312	42,864	52,000	45,824	6,176
강원	175,928	116,525	59,403	55,433	26,595	28,838	41,948	20,484	21,464	78,547	69,446	9,101
충북	163,726	101,110	62,616	60,643	23,977	36,666	40,639	18,955	21,684	62,444	58,178	4,266
충남	296,421	191,698	104,723	110,451	48,137	62,314	80,869	42,006	38,863	105,101	101,555	3,546
전북	232,369	153,283	79,086	81,312	38,715	42,597	57,484	29,188	28,296	93,573	85,380	8,193
전남	344,355	239,275	105,080	106,494	52,029	54,465	84,799	43,725	41,074	153,062	143,521	9,541
경북	461,105	276,511	184,594	164,906	68,628	96,278	110,658	38,536	72,122	185,541	169,347	16,194
경남	256,024	178,460	77,564	85,601	40,423	45,178	49,508	22,858	26,650	120,915	115,179	5,736
제주	25,851	15,405	10,446	8,154	3,305	4,849	6,040	2,298	3,742	11,657	9,802	1,855
합계	2,219,887	1,397,685	822,202	776,942	332,345	444,597	552,419	242,537	309,882	890,526	822,803	67,723
1~2	89,129	77,846	11,283	24,616	14,864	9,752	13,010	11,856	1,154	51,503	51,126	377
3~4	131,762	111,310	20,452	44,576	26,824	17,752	18,175	15,869	2,306	69,011	68,617	394
5~6	118,346	95,575	22,771	40,168	22,366	17,802	19,252	14,757	4,495	58,926	58,452	474
7~9	150,103	118,675	31,428	52,821	29,387	23,434	25,686	18,426	7,260	71,596	70,862	734
10~14	209,978	157,900	52,078	72,760	38,088	34,672	43,212	27,850	15,362	94,006	91,962	2,044
15~19	146,321	104,447	41,874	52,844	26,349	26,495	31,161	17,801	13,360	62,316	60,297	2,019
20~29	230,014	158,500	71,514	80,763	38,080	42,683	52,976	27,841	25,135	96,275	92,579	3,696
30~39	172,599	109,639	62,960	60,293	25,850	34,443	43,996	19,209	24,787	68,310	64,580	3,730
40~49	142,322	88,417	53,905	49,381	21,080	28,301	39,108	16,390	22,718	53,833	50,947	2,886
50~99	380,166	205,064	175,102	135,967	48,260	87,707	107,480	37,826	69,654	136,719	118,978	17,741
100 OVER	449,147	170,312	278,835	162,753	41,197	121,556	158,363	34,712	123,651	128,031	94,403	33,628

### 5. 한육우 과거 3개월간 변동상황

단위:마리

	증 가		
	계	생 산	구 입
1996.12	497,888	185,340	312,548
1997.12	453,319	152,053	301,266
1998.12	493,053	142,098	350,955
1999.12	378,288	122,638	255,650
2000.12	297,093	91,606	205,487
2001.12	265,198	88,618	176,580
2002.12	238,770	81,785	156,985
2003.12	270,135	91,332	178,803
2004.12	286,637	109,054	177,583
2005.12	282,018	117,223	164,795
2006.12	310,974	127,669	183,305
2007.06	398,225	242,698	155,527
2007.09	331,695	184,332	147,363
서울	112	9	103
부산	163	131	32
대구	2,668	1,267	1,401
인천	3,093	788	2,305
광주	576	348	228
대전	856	656	200
울산	3,425	2,262	1,163
경기	31,964	10,226	21,738
강원	22,786	15,190	7,596
충북	28,203	13,597	14,606
충남	45,656	23,993	21,663
전북	30,483	18,913	11,570
전남	53,167	31,718	21,449
경북	67,481	38,508	28,973
경남	38,377	25,366	13,011
제주	2,685	1,360	1,325

	감 소		
	계	폐 사	출 하
1996.12	537,045	4,458	532,587
1997.12	593,855	3,580	590,275
1998.12	736,174	6,548	729,626
1999.12	492,653	4,467	488,186
2000.12	416,637	4,746	411,891
2001.12	341,724	3,638	338,086
2002.12	287,427	3,208	284,219
2003.12	256,465	3,433	253,032
2004.12	292,869	3,585	289,284
2005.12	284,968	3,752	281,216
2006.12	309,604	6,952	302,652
2007.06	263,156	5,963	257,193
2007.09	285,223	5,076	280,147
서울	44	0	44
부산	127	8	119
대구	2,526	20	2,506
인천	2,115	21	2,094
광주	582	37	545
대전	550	19	531
울산	3,125	95	3,030
경기	27,774	464	27,310
강원	18,293	417	17,876
충북	24,513	957	23,556
충남	36,164	932	35,232
전북	22,407	393	22,014
전남	49,996	583	49,413
경북	60,995	533	60,462
경남	33,106	520	32,586
제주	2,906	77	2,829

## 6. 한우 사육 규모별 가구수

단위: 가구

	사육 규모					사육 규모						
	합 계	1 - 9 마리	10 - 19	20 - 29	30 - 39	40 - 49	50 - 99	100 - 199	200 - 299	300 - 399	400 - 499	500마리 이상
2004.09	183,337	150,116	16,874	6,304	3,456	2,025	3,366	964	139	37	25	31
2004.12	183,982	150,219	17,262	6,299	3,706	2,063	3,216	1,003	121	38	21	34
2005.03	186,722	152,251	17,947	6,382	3,797	2,060	3,130	940	123	39	18	35
2005.06	187,878	150,821	19,357	7,018	3,762	2,383	3,319	978	142	46	16	36
2005.09	188,149	149,494	20,249	7,375	3,691	2,510	3,565	1,018	144	44	24	35
2005.12	187,740	149,152	20,088	7,138	4,045	2,349	3,725	999	143	44	19	38
2006.03	187,851	148,636	20,268	7,412	3,859	2,506	3,924	994	152	38	24	38
2006.06	187,582	144,771	22,491	7,852	4,143	2,562	4,263	1,227	156	51	24	42
2006.09	186,811	142,288	23,396	8,314	4,079	2,709	4,488	1,244	168	58	23	44
2006.12	186,368	142,344	22,867	7,993	4,259	2,819	4,505	1,285	173	52	18	53
2007.03	186,139	140,957	23,596	8,081	4,326	2,845	4,595	1,442	167	53	25	52
2007.06	184,511	135,884	25,269	8,626	4,726	2,867	5,171	1,610	210	65	27	56
2007.09	182,371	132,394	25,658	9,131	4,777	3,046	5,272	1,721	219	67	29	57
서울	4	0	2	0	0	0	2	0	0	0	0	0
부산	144	119	7	6	3	2	6	1	0	0	0	0
대구	1,210	742	244	81	43	23	57	17	1	2	0	0
인천	386	156	76	42	26	22	40	19	4	1	0	0
광주	360	229	69	22	13	8	16	3	0	0	0	0
대전	615	461	73	37	10	8	21	5	0	0	0	0
울산	2,349	1,619	411	172	62	18	58	6	3	0	0	0
경기	6,560	3,064	1,669	542	374	242	459	171	24	7	3	5
강원	15,940	11,817	2,264	687	419	186	407	135	14	2	2	7
충북	12,826	9,431	1,683	615	365	185	441	85	16	3	0	2
충남	21,924	14,240	3,978	1,703	759	368	690	142	30	7	2	5
전북	15,798	10,907	2,227	864	432	451	630	219	38	16	5	9
전남	34,187	26,139	4,164	1,607	642	497	780	315	18	7	6	12
경북	36,257	25,494	5,638	1,755	1,079	760	1,020	436	37	17	10	11
경남	33,290	27,790	3,026	937	522	260	580	146	21	4	0	4
제주	521	186	127	61	28	16	65	21	13	1	1	2

## 7. 한우 사육 규모별 마리수

단위: 마리

	합 계	1 - 9 마리	10 - 19	20 - 29	30 - 39	40 - 49	50 - 99	100 - 199	200 - 299	300 - 399	400 - 499	500마리 이상	
2004.09	1,469,144	446,543	226,491	149,787	116,788	88,157	226,871	124,949	32,527	12,502	11,225	33,304	
2004.12	1,472,947	443,565	231,214	150,008	126,028	90,273	215,605	129,981	28,546	12,778	9,422	35,527	
2005.03	1,480,072	454,273	240,762	151,656	127,539	90,075	210,517	120,741	28,772	13,135	7,825	34,777	
2005.06	1,577,840	474,390	261,409	165,515	127,268	104,723	224,443	128,109	33,423	15,727	7,269	35,564	
2005.09	1,638,610	481,351	274,255	175,654	125,582	110,547	239,952	135,385	33,965	14,950	10,688	36,281	
2005.12	1,633,263	475,620	269,488	169,717	136,411	103,563	250,761	131,718	33,402	15,483	8,453	38,647	
2006.03	1,658,622	475,055	271,408	176,506	130,333	109,439	263,971	134,479	36,084	13,260	10,441	37,646	
2006.06	1,782,628	487,166	302,600	187,081	141,065	112,815	284,395	161,973	36,911	17,257	10,556	40,809	
2006.09	1,842,632	492,991	315,104	197,881	138,588	119,283	300,158	165,429	39,944	19,740	10,177	43,337	
2006.12	1,841,143	484,706	309,518	189,558	143,705	124,978	301,178	171,634	41,051	17,621	7,931	49,263	
2007.03	1,870,794	477,498	316,519	192,976	147,182	124,894	304,833	188,714	39,624	18,127	10,825	49,602	
2007.06	2,006,398	480,136	339,293	206,477	159,353	127,051	344,037	213,022	48,974	22,027	11,865	54,163	
2007.09	2,050,593	477,291	341,062	217,692	161,744	134,128	349,817	225,638	51,994	22,944	12,828	55,455	
서울	176	0	37	0	0	0	139	0	0	0	0	0	
부산	1,468	471	106	138	102	85	426	140	0	0	0	0	
대구	17,136	2,693	3,096	1,915	1,462	1,017	3,807	2,224	220	702	0	0	
인천	10,639	579	1,071	1,025	864	972	2,619	2,288	878	343	0	0	
광주	4,461	845	876	544	432	352	1,030	382	0	0	0	0	
대전	6,341	1,610	1,075	876	338	357	1,407	678	0	0	0	0	
울산	24,602	6,863	5,380	3,953	2,051	781	3,966	851	757	0	0	0	
경기	138,570	13,150	22,470	12,852	12,719	10,625	30,065	21,910	5,694	2,313	1,373	5,399	
강원	172,890	45,275	29,331	16,389	13,926	8,273	27,376	17,364	3,405	709	918	9,924	
충북	136,494	32,987	22,093	14,595	12,553	8,163	28,709	11,454	3,815	979	0	1,146	
충남	273,325	56,958	54,019	39,911	25,227	15,991	44,358	18,224	7,344	2,466	945	7,882	
전북	221,526	39,210	30,532	20,630	14,558	19,973	43,593	28,742	9,037	5,378	2,029	7,844	
전남	335,878	87,732	54,024	39,260	21,984	22,465	51,887	40,821	3,863	2,443	2,605	8,794	
경북	439,385	96,600	74,905	41,866	37,145	33,087	68,273	58,491	8,904	5,771	4,469	9,874	
경남	248,975	91,319	40,287	22,295	17,463	11,286	37,679	19,356	5,020	1,483	0	2,787	
제주	18,727	999	1,760	1,443	920	701	4,483	2,713	3,057	357	489	1,805	

## 8. 한우 연령별·성별 마리수

단위:마리

	합 계			1 세 미		만 수 컷	1 - 2			2 세 이 상		
	계	암 컷	수 컷	계	암 컷		계	암 컷	수 컷	계	암 컷	수 컷
2004.09	1,469,144	1,001,036	468,108	495,653	231,287	264,366	337,742	162,494	175,248	635,749	607,255	28,494
2004.12	1,472,947	1,011,058	461,889	500,863	238,766	262,097	335,027	163,610	171,417	637,057	608,682	28,375
2005.03	1,480,072	1,022,631	457,441	499,837	235,354	264,483	335,825	172,185	163,640	644,410	615,092	29,318
2005.06	1,577,840	1,075,106	502,734	546,153	255,965	290,188	358,823	180,644	178,179	672,864	638,497	34,367
2005.09	1,638,610	1,112,450	526,160	569,061	265,206	303,855	375,511	186,224	189,287	694,038	661,020	33,018
2005.12	1,633,263	1,120,558	512,705	555,328	263,608	291,720	379,080	190,332	188,748	698,855	666,618	32,237
2006.03	1,658,622	1,143,890	514,732	543,958	257,513	286,445	393,257	199,902	193,355	721,407	686,475	34,932
2006.06	1,782,628	1,208,995	573,633	607,298	281,600	325,698	412,118	205,506	206,612	763,212	721,889	41,323
2006.09	1,842,632	1,241,974	600,658	628,381	291,711	336,670	418,514	204,876	213,638	795,737	745,387	50,350
2006.12	1,841,143	1,246,238	594,905	613,092	286,871	326,221	424,973	206,760	218,213	803,078	752,607	50,471
2007.03	1,870,794	1,268,319	602,475	608,079	284,203	323,876	437,736	216,663	221,073	824,979	767,453	57,526
2007.06	2,006,398	1,345,272	661,126	671,512	312,663	358,849	466,351	226,516	239,835	868,535	806,093	62,442
2007.09	2,050,593	1,372,666	677,927	686,747	324,559	362,188	485,401	234,305	251,096	878,445	813,802	64,643
서울	176	80	96	53	22	31	87	22	65	36	36	0
부산	1,468	1,175	293	481	277	204	242	164	78	745	734	11
대구	17,136	8,777	8,359	5,392	2,115	3,277	4,896	1,283	3,613	6,848	5,379	1,469
인천	10,639	4,888	5,751	3,561	1,185	2,376	4,147	1,061	3,086	2,931	2,642	289
광주	4,461	3,106	1,355	1,490	800	690	1,085	626	459	1,886	1,680	206
대전	6,341	5,182	1,159	2,272	1,377	895	1,205	962	243	2,864	2,843	21
울산	24,602	17,397	7,205	7,457	3,762	3,695	5,200	2,661	2,539	11,945	10,974	971
경기	138,570	80,165	58,405	47,982	19,522	28,460	39,700	15,600	24,100	50,888	45,043	5,845
강원	172,890	115,998	56,892	53,822	26,381	27,441	40,853	20,328	20,525	78,215	69,289	8,926
충북	136,494	99,217	37,277	44,708	23,267	21,441	30,099	18,180	11,919	61,687	57,770	3,917
충남	273,325	188,044	85,281	97,695	46,501	51,194	71,804	40,852	30,952	103,826	100,691	3,135
전북	221,526	150,856	70,670	76,111	38,011	38,100	53,053	28,282	24,771	92,362	84,563	7,799
전남	335,878	235,281	100,597	103,052	51,036	52,016	81,789	42,573	39,216	151,037	141,672	9,365
경북	439,385	273,903	165,482	154,466	67,592	86,874	100,586	37,651	62,935	184,333	168,660	15,673
경남	248,975	177,273	71,702	82,485	40,098	42,387	46,320	22,416	23,904	120,170	114,759	5,411
제주	18,727	11,324	7,403	5,720	2,613	3,107	4,335	1,644	2,691	8,672	7,067	1,605

## 9. 한우 연령별·성별 마리수(규모)

단위:마리

	합 계			1 세 미	
	계	암 컷	수 컷	계	암 컷
서울	176	80	96	53	22
부산	1,468	1,175	293	481	277
대구	17,136	8,777	8,359	5,392	2,115
인천	10,639	4,888	5,751	3,561	1,185
광주	4,461	3,106	1,355	1,490	800
대전	6,341	5,182	1,159	2,272	1,377
울산	24,602	17,397	7,205	7,457	3,762
경기	138,570	80,165	58,405	47,982	19,522
강원	172,890	115,998	56,892	53,822	26,381
충북	136,494	99,217	37,277	44,708	23,267
충남	273,325	188,044	85,281	97,695	46,501
전북	221,526	150,856	70,670	76,111	38,011
전남	335,878	235,281	100,597	103,052	51,036
경북	439,385	273,903	165,482	154,466	67,592
경남	248,975	177,273	71,702	82,485	40,098
제주	18,727	11,324	7,403	5,720	2,613
합계	2,050,593	1,372,666	677,927	686,747	324,559
1~2	87,033	77,085	9,948	23,645	14,657
3~4	129,406	110,256	19,150	43,381	26,520
5~6	115,306	94,550	20,756	38,885	22,140
7~9	145,546	117,450	28,096	50,714	29,148
10~14	201,074	155,128	45,946	68,853	37,238
15~19	139,988	102,993	36,995	49,509	25,869
20~29	217,692	156,341	61,351	73,553	37,228
30~39	161,744	108,159	53,585	54,962	25,473
40 ~ 49	134,128	87,085	47,043	44,987	20,670
50~99	349,817	199,782	150,035	119,100	46,753
100 OVER	368,859	163,837	205,022	119,158	38,863

만	1 - 2			2 세 이상			
	수 컷	계	암 컷	수 컷	계	암 컷	수 컷
	31	87	22	65	36	36	0
	204	242	164	78	745	734	11
	3,277	4,896	1,283	3,613	6,848	5,379	1,469
	2,376	4,147	1,061	3,086	2,931	2,642	289
	690	1,085	626	459	1,886	1,680	206
	895	1,205	962	243	2,864	2,843	21
	3,695	5,200	2,661	2,539	11,945	10,974	971
	28,460	39,700	15,600	24,100	50,888	45,043	5,845
	27,441	40,853	20,328	20,525	78,215	69,289	8,926
	21,441	30,099	18,180	11,919	61,687	57,770	3,917
	51,194	71,804	40,852	30,952	103,826	100,691	3,135
	38,100	53,053	28,282	24,771	92,362	84,563	7,799
	52,016	81,789	42,573	39,216	151,037	141,672	9,365
	86,874	100,586	37,651	62,935	184,333	168,660	15,673
	42,387	46,320	22,416	23,904	120,170	114,759	5,411
	3,107	4,335	1,644	2,691	8,672	7,067	1,605
	362,188	485,401	234,305	251,096	878,445	813,802	64,643
	8,988	12,430	11,639	791	50,958	50,789	169
	16,861	17,465	15,505	1,960	68,560	68,231	329
	16,745	18,118	14,531	3,587	58,303	57,879	424
	21,566	23,835	17,948	5,887	70,997	70,354	643
	31,615	39,649	27,268	12,381	92,572	90,622	1,950
	23,640	28,985	17,528	11,457	61,494	59,596	1,898
	36,325	48,908	27,116	21,792	95,231	91,997	3,234
	29,489	39,565	18,750	20,815	67,217	63,936	3,281
	24,317	35,967	15,955	20,012	53,174	50,460	2,714
	72,347	96,197	35,698	60,499	134,520	117,331	17,189
	80,295	124,282	32,367	91,915	125,419	92,607	32,812



10. 한우 과거 3개월간 변동상황

단위:마리

	증 가		
	계	생 산	구 입
2004.09	246,546	133,436	113,110
2004.12	226,600	108,058	118,542
2005.03	237,406	120,922	116,484
2005.06	307,320	188,272	119,048
2005.09	265,535	146,870	118,665
2005.12	224,771	116,026	108,745
2006.03	262,455	143,442	119,013
2006.06	335,264	219,392	115,872
2006.09	296,153	172,678	123,475
2006.12	264,353	126,395	137,958
2007.03	280,958	156,872	124,086
2007.06	359,941	240,517	119,424
2007.09	294,996	182,830	112,166
서울	36	9	27
부산	146	128	18
대구	2,444	1,221	1,223
인천	2,081	787	1,294
광주	534	335	199
대전	856	656	200
울산	3,355	2,257	1,098
경기	19,199	10,130	9,069
강원	22,245	15,162	7,083
충북	20,690	13,555	7,135
충남	40,349	23,720	16,629
전북	28,630	18,722	9,908
전남	51,582	31,358	20,224
경북	63,544	38,394	25,150
경남	37,367	25,310	12,057
제주	1,938	1,086	852

	감 소		
	계	폐 사	출 하
2004.09	200,595	4,003	196,592
2004.12	227,059	2,719	224,340
2005.03	228,197	3,490	224,707
2005.06	204,898	4,756	200,142
2005.09	212,755	3,817	208,938
2005.12	226,520	2,958	223,562
2006.03	233,338	5,444	227,894
2006.06	208,673	5,562	203,111
2006.09	236,469	7,355	229,114
2006.12	265,400	6,219	259,181
2007.03	253,746	4,099	249,647
2007.06	224,386	5,526	218,860
2007.09	246,475	4,558	241,917
서울	14	0	14
부산	122	6	116
대구	2,223	19	2,204
인천	1,098	11	1,087
광주	517	37	480
대전	549	19	530
울산	3,079	94	2,985
경기	15,296	262	15,034
강원	17,605	414	17,191
충북	18,641	907	17,734
충남	30,337	855	29,482
전북	20,462	384	20,078
전남	47,930	544	47,386
경북	55,490	475	55,015
경남	31,226	496	30,730
제주	1,886	35	1,851

# 11. 육우 사육 규모별 가구수

단위:가구

	합 계	1 - 9 마리	10 - 19	20 - 29	30 - 39	40 - 49	50 - 99	100 - 199 1)	200 - 299	300 - 399	400 - 499	500마리 이상
2004.09	7,864	4,114	1,362	722	516	249	521	253	64	26	17	20
2004.12	7,739	4,044	1,381	837	341	239	528	244	68	24	11	22
2005.03	7,436	4,043	1,393	609	371	222	459	227	55	30	7	20
2005.06	7,500	4,108	1,359	616	325	266	471	236	56	34	11	18
2005.09	7,501	3,935	1,331	754	341	261	501	251	69	24	13	21
2005.12	7,630	4,088	1,258	789	384	219	522	244	70	27	11	18
2006.03	7,347	3,943	1,229	693	380	299	455	227	69	24	10	18
2006.06	7,371	3,889	1,348	684	428	249	429	220	66	28	11	19
2006.09	7,315	3,894	1,288	649	440	220	476	227	61	31	14	15
2006.12	7,000	3,542	1,295	677	467	205	472	216	74	16	12	24
2007.03	6,757	3,437	1,279	613	466	186	424	230	70	16	13	23
2007.06	6,452	3,357	1,120	641	380	157	457	200	77	25	14	24
2007.09	6,319	3,328	1,136	533	328	188	455	219	65	26	17	24
서울	2	1	0	0	0	0	1	0	0	0	0	0
부산	14	10	1	2	0	1	0	0	0	0	0	0
대구	106	62	25	7	3	3	4	2	0	0	0	0
인천	112	21	28	15	7	4	22	10	2	2	0	1
광주	10	6	0	3	1	0	0	0	0	0	0	0
대전	2	2	0	0	0	0	0	0	0	0	0	0
울산	22	10	6	2	0	2	1	1	0	0	0	0
경기	1,768	864	288	183	68	94	142	90	24	8	2	5
강원	210	135	37	8	7	9	9	5	0	0	0	0
충북	507	201	111	38	29	7	58	26	15	5	5	12
충남	787	395	169	50	62	12	59	24	4	5	4	3
전북	533	293	91	34	60	8	26	13	6	1	1	0
전남	525	294	143	33	14	4	23	7	5	0	2	0
경북	991	519	166	121	58	26	62	29	3	4	2	1
경남	350	260	16	22	4	6	24	11	5	1	1	0
제주	380	255	55	15	15	12	24	1	1	0	0	2

## 12. 육우 사육 규모별 마리수

단위:마리

	합 계	1 - 9 마리	10 - 19	20 - 29	30 - 39	40 - 49	50 - 99	100 - 199	200 - 299	300 - 399	400 - 499	500마리 이상	
2004.09	198,063	14,649	18,279	16,539	17,203	10,852	35,070	33,940	15,099	8,660	7,678	20,094	
2004.12	192,757	14,033	18,591	19,288	11,276	10,519	35,345	32,812	16,038	8,209	4,811	21,835	
2005.03	173,811	13,813	18,833	14,062	12,203	9,756	31,378	30,303	12,886	10,376	2,992	17,209	
2005.06	179,413	14,422	18,588	14,436	10,872	11,703	31,995	32,068	12,971	11,484	4,827	16,047	
2005.09	186,693	13,720	18,065	17,678	11,218	11,380	33,998	33,804	16,099	7,833	5,766	17,132	
2005.12	185,286	14,737	17,573	18,431	12,713	9,585	35,127	32,944	16,458	8,957	4,867	13,894	
2006.03	177,241	14,377	16,629	16,425	12,517	12,738	30,793	31,162	16,563	8,034	4,511	13,492	
2006.06	176,671	14,231	18,265	15,821	14,081	10,618	29,159	29,901	15,551	9,480	4,771	14,793	
2006.09	178,686	14,022	17,620	15,564	14,296	9,357	32,515	31,331	14,290	10,406	6,377	12,908	
2006.12	178,373	12,680	17,749	16,176	15,748	8,559	32,605	29,447	17,582	5,372	5,270	17,185	
2007.03	172,478	12,417	17,184	14,300	15,212	7,831	29,365	30,938	16,739	5,401	5,669	17,422	
2007.06	172,377	12,852	15,168	14,974	12,741	6,793	31,430	27,012	18,155	8,248	6,232	18,772	
2007.09	169,294	12,049	15,237	12,322	10,855	8,194	30,349	29,648	15,258	8,780	7,357	19,245	
서울	69	3	0	0	0	0	66	0	0	0	0	0	
부산	128	15	18	49	0	46	0	0	0	0	0	0	
대구	1,509	190	334	178	101	145	253	308	0	0	0	0	
인천	5,537	100	363	367	221	175	1,472	1,181	495	660	0	503	
광주	120	20	0	69	31	0	0	0	0	0	0	0	
대전	2	2	0	0	0	0	0	0	0	0	0	0	
울산	431	24	95	53	0	85	60	114	0	0	0	0	
경기	52,919	3,304	3,744	4,152	2,201	4,050	9,785	12,342	5,761	2,761	814	4,005	
강원	3,038	407	464	176	231	387	626	747	0	0	0	0	
충북	27,232	931	1,545	875	945	285	3,850	3,724	3,592	1,675	2,080	7,730	
충남	23,096	1,508	2,245	1,158	2,091	544	3,631	3,075	908	1,629	1,806	4,501	
전북	10,843	898	1,230	802	1,993	359	1,754	1,634	1,467	306	400	0	
전남	8,477	845	1,965	711	462	187	1,523	870	1,064	0	850	0	
경북	21,720	1,847	2,318	2,850	1,936	1,128	4,141	3,918	670	1,399	953	560	
경남	7,049	863	216	540	140	277	1,585	1,588	1,036	350	454	0	
제주	7,124	1,092	700	342	503	526	1,603	147	265	0	0	1,946	

### 13. 육우 연령별.성별 마리수

단위:마리

	합 계			1 세 미	
	계	암 컷	수 컷	계	암 컷
2004.09	198,063	33,423	164,640	106,806	9,971
2004.12	192,757	31,369	161,388	107,840	9,689
2005.03	173,811	28,776	145,035	102,990	10,141
2005.06	179,413	28,740	150,673	100,010	9,351
2005.09	186,693	30,820	155,873	102,456	9,964
2005.12	185,286	30,708	154,578	101,539	9,895
2006.03	177,241	30,719	146,522	96,025	9,945
2006.06	176,671	29,927	146,744	94,944	8,667
2006.09	178,686	28,963	149,723	93,927	8,321
2006.12	178,373	28,364	150,009	93,854	7,822
2007.03	172,478	26,343	146,135	90,931	7,106
2007.06	172,377	25,774	146,603	90,179	7,581
2007.09	169,294	25,019	144,275	90,195	7,786
서울	69	2	67	69	2
부산	128	71	57	55	23
대구	1,509	304	1,205	665	90
인천	5,537	368	5,169	2,926	177
광주	120	87	33	63	32
대전	2	1	1	1	0
울산	431	214	217	150	44
경기	52,919	3,601	49,318	31,331	1,108
강원	3,038	527	2,511	1,611	214
충북	27,232	1,893	25,339	15,935	710
충남	23,096	3,654	19,442	12,756	1,636
전북	10,843	2,427	8,416	5,201	704
전남	8,477	3,994	4,483	3,442	993
경북	21,720	2,608	19,112	10,440	1,036
경남	7,049	1,187	5,862	3,116	325
제주	7,124	4,081	3,043	2,434	692

만	1 - 2			2 세 이상		
	수 컷	계	암 컷	수 컷	계	암 컷
96,835	78,007	13,798	64,209	13,250	9,654	3,596
98,151	74,267	13,508	60,759	10,650	8,172	2,478
92,849	61,434	11,471	49,963	9,387	7,164	2,223
90,659	68,042	10,870	57,172	11,361	8,519	2,842
92,492	72,406	11,410	60,996	11,831	9,446	2,385
91,644	72,840	12,152	60,688	10,907	8,661	2,246
86,080	69,444	11,816	57,628	11,772	8,958	2,814
86,277	68,481	11,290	57,191	13,246	9,970	3,276
85,606	72,208	10,783	61,425	12,551	9,859	2,692
86,032	72,603	10,684	61,919	11,916	9,858	2,058
83,825	70,291	9,883	60,408	11,256	9,354	1,902
82,598	69,849	8,761	61,088	12,349	9,432	2,917
82,409	67,018	8,232	58,786	12,081	9,001	3,080
67	0	0	0	0	0	0
32	54	32	22	19	16	3
575	565	74	491	279	140	139
2,749	2,592	177	2,415	19	14	5
31	11	9	2	46	46	0
1	0	0	0	1	1	0
106	214	104	110	67	66	1
30,223	20,476	1,712	18,764	1,112	781	331
1,397	1,095	156	939	332	157	175
15,225	10,540	775	9,765	757	408	349
11,120	9,065	1,154	7,911	1,275	864	411
4,497	4,431	906	3,525	1,211	817	394
2,449	3,010	1,152	1,858	2,025	1,849	176
9,404	10,072	885	9,187	1,208	687	521
2,791	3,188	442	2,746	745	420	325
1,742	1,705	654	1,051	2,985	2,735	250

14. 육우 연령별.성별 마리수(규모)

	합 계			1 세 미		만 수 컷	1 - 2			2 세 이상		
	계	암 컷	수 컷	계	암 컷		계	암 컷	수 컷	계	암 컷	수 컷
서울	69	2	67	69	2	67	0	0	0	0	0	0
부산	128	71	57	55	23	32	54	32	22	19	16	3
대구	1,509	304	1,205	665	90	575	565	74	491	279	140	139
인천	5,537	368	5,169	2,926	177	2,749	2,592	177	2,415	19	14	5
광주	120	87	33	63	32	31	11	9	2	46	46	0
대전	2	1	1	1	0	1	0	0	0	1	1	0
울산	431	214	217	150	44	106	214	104	110	67	66	1
경기	52,919	3,601	49,318	31,331	1,108	30,223	20,476	1,712	18,764	1,112	781	331
강원	3,038	527	2,511	1,611	214	1,397	1,095	156	939	332	157	175
충북	27,232	1,893	25,339	15,935	710	15,225	10,540	775	9,765	757	408	349
충남	23,096	3,654	19,442	12,756	1,636	11,120	9,065	1,154	7,911	1,275	864	411
전북	10,843	2,427	8,416	5,201	704	4,497	4,431	906	3,525	1,211	817	394
전남	8,477	3,994	4,483	3,442	993	2,449	3,010	1,152	1,858	2,025	1,849	176
경북	21,720	2,608	19,112	10,440	1,036	9,404	10,072	885	9,187	1,208	687	521
경남	7,049	1,187	5,862	3,116	325	2,791	3,188	442	2,746	745	420	325
제주	7,124	4,081	3,043	2,434	692	1,742	1,705	654	1,051	2,985	2,735	250
합계	169,294	25,019	144,275	90,195	7,786	82,409	67,018	8,232	58,786	12,081	9,001	3,080
1~2	2,096	761	1,335	971	207	764	580	217	363	545	337	208
3~4	2,356	1,054	1,302	1,195	304	891	710	364	346	451	386	65
5~6	3,040	1,025	2,015	1,283	226	1,057	1,134	226	908	623	573	50
7~9	4,557	1,225	3,332	2,107	239	1,868	1,851	478	1,373	599	508	91
10~14	8,904	2,772	6,132	3,907	850	3,057	3,563	582	2,981	1,434	1,340	94
15~19	6,333	1,454	4,879	3,335	480	2,855	2,176	273	1,903	822	701	121
20~29	12,322	2,159	10,163	7,210	852	6,358	4,068	725	3,343	1,044	582	462
30~39	10,855	1,480	9,375	5,331	377	4,954	4,431	459	3,972	1,093	644	449
40~49	8,194	1,332	6,862	4,394	410	3,984	3,141	435	2,706	659	487	172
50~99	30,349	5,282	25,067	16,867	1,507	15,360	11,283	2,128	9,155	2,199	1,647	552
100 OVER	80,288	6,475	73,813	43,595	2,334	41,261	34,081	2,345	31,736	2,612	1,796	816

15. 육우 과거 3개월간 변동상황

단위:마리

	증 가		
	계	생 산	구 입
2004.09	63,987	1,289	62,698
2004.12	60,037	996	59,041
2005.03	57,474	1,666	55,808
2005.06	56,944	2,128	54,816
2005.09	63,148	1,265	61,883
2005.12	57,247	1,197	56,050
2006.03	47,140	1,554	45,586
2006.06	45,826	2,354	43,472
2006.09	42,479	1,779	40,700
2006.12	46,621	1,274	45,347
2007.03	40,997	2,497	38,500
2007.06	38,284	2,181	36,103
2007.09	36,699	1,502	35,197
서울	76	0	76
부산	17	3	14
대구	224	46	178
인천	1,012	1	1,011
광주	42	13	29
대전	0	0	0
울산	70	5	65
경기	12,765	96	12,669
강원	541	28	513
충북	7,513	42	7,471
충남	5,307	273	5,034
전북	1,853	191	1,662
전남	1,585	360	1,225
경북	3,937	114	3,823
경남	1,010	56	954
제주	747	274	473

	감 소		
	계	폐 사	출 하
2004.09	66,614	794	65,820
2004.12	65,810	866	64,944
2005.03	71,618	884	70,734
2005.06	53,053	665	52,388
2005.09	54,905	790	54,115
2005.12	58,448	794	57,654
2006.03	51,007	947	50,060
2006.06	45,594	658	44,936
2006.09	40,203	693	39,510
2006.12	44,204	733	43,471
2007.03	45,738	824	44,914
2007.06	38,770	437	38,333
2007.09	38,748	518	38,230
서울	30	0	30
부산	5	2	3
대구	303	1	302
인천	1,017	10	1,007
광주	65	0	65
대전	1	0	1
울산	46	1	45
경기	12,478	202	12,276
강원	688	3	685
충북	5,872	50	5,822
충남	5,827	77	5,750
전북	1,945	9	1,936
전남	2,066	39	2,027
경북	5,505	58	5,447
경남	1,880	24	1,856
제주	1,020	42	978

# 16. 젓소 사육 규모별 가구수

단위:가구

	합 계	1 - 9 마리	10 - 19	20 - 29	30 - 39	40 - 49	50 - 99	100 - 199 1)	200 - 299	300 - 399	400 - 499	500마리 이상	
1996.12	21,129	2,853	5,435	5,742	3,717	1,771	1,454	157	0	0	0	0	0
1997.12	17,419	1,805	3,268	4,422	3,464	2,129	2,116	215	0	0	0	0	0
1998.12	15,671	1,571	2,509	3,422	3,031	2,162	2,715	233	15	4	2	7	7
1999.12	14,392	1,372	1,886	2,971	2,723	2,078	3,059	271	14	7	4	7	7
2000.12	13,348	828	1,656	2,393	2,626	2,112	3,349	353	16	7	1	7	7
2001.12	12,827	946	1,406	2,066	2,281	1,858	3,818	418	20	5	2	7	7
2002.12	11,716	730	984	1,765	1,964	1,773	3,996	469	21	4	3	7	7
2003.12	10,514	525	913	1,234	1,614	1,689	3,942	561	21	5	2	8	8
2004.12	9,612	455	695	1,060	1,372	1,529	3,879	580	28	7	1	6	6
2005.12	8,923	429	570	838	1,268	1,368	3,815	596	28	6	1	4	4
2006.12	8,260	364	422	745	1,005	1,336	3,677	668	32	5	3	3	3
2007.06	7,949	299	315	795	1,010	1,131	3,679	677	32	6	2	3	3
2007.09	7,810	283	349	723	972	1,160	3,578	700	35	5	1	4	4
서울	2	0	0	1	0	0	1	0	0	0	0	0	0
부산	17	1	2	3	2	2	7	0	0	0	0	0	0
대구	63	5	3	12	8	9	19	6	1	0	0	0	0
인천	77	0	3	10	5	21	37	1	0	0	0	0	0
광주	12	2	1	0	1	1	5	2	0	0	0	0	0
대전	1	0	0	1	0	0	0	0	0	0	0	0	0
울산	17	0	1	2	0	2	9	3	0	0	0	0	0
경기	3,192	93	127	333	413	565	1,401	246	11	1	0	2	2
강원	331	16	23	36	27	56	148	21	2	2	0	0	0
충북	470	29	35	56	56	59	214	21	0	0	0	0	0
충남	1,293	58	52	105	210	154	575	131	7	1	0	0	0
전북	541	21	27	19	59	50	289	67	7	1	0	1	1
전남	477	18	12	17	26	53	275	74	2	0	0	0	0
경북	801	27	46	103	117	116	325	64	3	0	0	0	0
경남	458	13	15	25	47	66	236	53	2	0	1	0	0
제주	58	0	2	0	1	6	37	11	0	0	0	1	1

1)1997.12월까지의 사육규모 100마리 이상인 사육가구수임.

# 17.젓소 사육 규모별 마리수

단위:마리

	합 계	1 - 9 마리	10 - 19	20 - 29	30 - 39	40 - 49	50 - 99	100 - 199 1)	200 - 299	300 - 399	400 - 499	500마리 이상
1996.12	551,493	14,252	79,252	138,672	124,925	76,121	89,304	28,967	0	0	0	0
1997.12	544,417	9,464	47,708	108,120	117,339	92,920	132,461	36,405	0	0	0	0
1998.12	538,913	8,197	37,455	83,531	102,566	94,660	173,058	28,875	3,776	1,397	954	4,444
1999.12	534,506	7,069	27,655	73,000	92,669	91,096	197,366	33,592	3,301	2,242	1,846	4,670
2000.12	543,708	4,084	24,369	58,873	89,356	92,928	219,597	43,098	3,865	2,374	423	4,741
2001.12	548,176	4,383	20,343	50,574	77,933	82,006	250,420	50,873	4,613	1,666	883	4,482
2002.12	543,587	3,670	14,733	43,307	67,259	78,027	267,038	57,503	4,798	1,323	1,302	4,627
2003.12	518,645	2,351	13,043	30,048	54,960	75,327	262,525	67,855	4,750	1,735	923	5,128
2004.12	497,261	2,214	10,133	25,797	47,054	67,825	260,801	70,104	6,282	2,425	436	4,190
2005.12	478,865	2,134	8,458	20,744	43,895	60,584	258,027	73,081	6,400	2,125	492	2,925
2006.12	464,056	1,908	6,376	18,325	34,370	59,946	249,778	81,008	7,286	1,708	1,374	1,977
2007.06	456,386	1,620	4,715	19,288	35,061	50,226	251,057	82,101	7,332	2,042	895	2,049
2007.09	455,179	1,453	5,263	17,971	33,923	51,734	246,555	85,385	7,996	1,774	430	2,695
서울	103	0	0	23	0	0	80	0	0	0	0	0
부산	750	9	26	72	70	88	485	0	0	0	0	0
대구	3,169	21	39	301	261	409	1,249	664	225	0	0	0
인천	3,896	0	42	236	174	948	2,386	110	0	0	0	0
광주	683	19	11	0	34	44	370	205	0	0	0	0
대전	26	0	0	26	0	0	0	0	0	0	0	0
울산	1,108	0	14	67	0	86	542	399	0	0	0	0
경기	180,403	456	1,979	8,380	14,424	25,127	95,918	29,950	2,507	333	0	1,329
강원	18,398	93	325	864	973	2,457	9,968	2,517	473	728	0	0
충북	23,207	179	501	1,367	1,930	2,608	14,147	2,475	0	0	0	0
충남	76,473	327	758	2,763	7,440	6,944	40,154	16,060	1,637	390	0	0
전북	36,633	94	451	474	2,086	2,229	20,359	8,494	1,582	323	0	541
전남	33,114	47	166	395	893	2,326	19,607	9,259	421	0	0	0
경북	42,944	135	722	2,388	3,974	5,184	22,116	7,696	729	0	0	0
경남	29,199	73	192	615	1,634	3,018	16,549	6,266	422	0	430	0
제주	5,073	0	37	0	30	266	2,625	1,290	0	0	0	825

1)1997.12월까지의 사육규모 100마리 이상인 사육마리수임.



18. 젓소 연령별.성별 마리수

단위:마리

	합 계			1 세 미	
	계	암 컷	수 컷	계	암 컷
1996.12	551,493	551,493	0	123,964	123,964
1997.12	544,417	544,417	0	119,586	119,586
1998.12	538,913	538,913	0	114,803	114,803
1999.12	534,506	534,506	0	111,283	111,283
2000.12	543,708	543,708	0	112,284	112,284
2001.12	548,176	548,176	0	110,166	110,166
2002.12	543,587	543,587	0	114,820	114,820
2003.12	518,645	518,645	0	102,026	102,026
2004.12	497,261	497,261	0	98,649	98,649
2005.12	478,865	478,865	0	96,328	96,328
2006.12	464,056	464,056	0	92,191	92,191
2007.06	456,386	456,386	0	88,839	88,839
2007.09	455,179	455,179	0	90,537	90,537
서울	103	103	0	27	27
부산	750	750	0	144	144
대구	3,169	3,169	0	676	676
인천	3,896	3,896	0	733	733
광주	683	683	0	135	135
대전	26	26	0	6	6
울산	1,108	1,108	0	228	228
경기	180,403	180,403	0	36,052	36,052
강원	18,398	18,398	0	3,731	3,731
충북	23,207	23,207	0	4,405	4,405
충남	76,473	76,473	0	15,295	15,295
전북	36,633	36,633	0	7,773	7,773
전남	33,114	33,114	0	6,551	6,551
경북	42,944	42,944	0	8,161	8,161
경남	29,199	29,199	0	5,825	5,825
제주	5,073	5,073	0	795	795

만	1 - 2			2 세 이상		
	수 컷	계	암 컷	수 컷	계	암 컷
0	112,011	112,011	0	315,518	315,518	0
0	115,085	115,085	0	309,746	309,746	0
0	116,282	116,282	0	307,828	307,828	0
0	117,710	117,710	0	305,513	305,513	0
0	119,568	119,568	0	311,856	311,856	0
0	120,442	120,442	0	317,568	317,568	0
0	120,406	120,406	0	308,361	308,361	0
0	121,233	121,233	0	295,386	295,386	0
0	112,941	112,941	0	285,671	285,671	0
0	108,856	108,856	0	273,681	273,681	0
0	106,212	106,212	0	265,653	265,653	0
0	104,474	104,474	0	263,073	263,073	0
0	104,362	104,362	0	260,280	260,280	0
0	21	21	0	55	55	0
0	168	168	0	438	438	0
0	679	679	0	1,814	1,814	0
0	817	817	0	2,346	2,346	0
0	137	137	0	411	411	0
0	1	1	0	19	19	0
0	274	274	0	606	606	0
0	41,313	41,313	0	103,038	103,038	0
0	4,225	4,225	0	10,442	10,442	0
0	5,291	5,291	0	13,511	13,511	0
0	17,319	17,319	0	43,859	43,859	0
0	8,254	8,254	0	20,606	20,606	0
0	8,165	8,165	0	18,398	18,398	0
0	9,613	9,613	0	25,170	25,170	0
0	6,698	6,698	0	16,676	16,676	0
0	1,387	1,387	0	2,891	2,891	0

### 19. 젓소 과거 3개월간 변동상황

단위:마리

	경산우 마리수	착 유 마리수	증	
			계	
1996.12	308,930	252,409	85,706	
1997.12	303,856	247,764	81,299	
1998.12	302,609	246,920	89,128	
1999.12	300,126	246,948	87,676	
2000.12	307,387	255,053	78,460	
2001.12	312,393	258,040	83,590	
2002.12	304,681	252,253	79,149	
2003.12	291,211	241,053	73,500	
2004.12	282,398	236,511	70,558	
2005.12	270,808	227,111	68,177	
2006.12	262,903	220,170	65,815	
2007.06	260,221	220,013	52,521	
2007.09	257,621	216,559	59,100	
서울	55	50	5	
부산	423	369	59	
대구	1,806	1,496	407	
인천	2,323	1,928	545	
광주	399	343	74	
대전	19	14	4	
울산	606	492	108	
경기	101,448	86,448	23,683	
강원	10,378	8,743	2,094	
충북	13,249	11,124	2,836	
충남	43,784	36,789	9,859	
전북	20,436	17,198	4,832	
전남	18,341	15,160	4,313	
경북	24,952	20,634	5,969	
경남	16,529	13,623	3,776	
제주	2,873	2,148	536	

가		감 소		
생 산	구 입	계	폐 사	출 하
62,961	22,745	89,470	2,545	86,925
61,029	20,270	85,709	2,000	83,709
64,878	24,250	102,815	4,751	98,064
67,033	20,643	84,173	3,564	80,609
62,393	16,067	77,005	5,456	71,549
69,528	14,062	82,336	3,288	79,048
68,036	11,113	76,037	3,191	72,846
63,301	10,199	77,330	2,903	74,427
61,675	8,883	74,307	2,826	71,481
61,203	6,974	76,548	3,541	73,007
59,802	6,013	63,913	2,421	61,492
46,846	5,675	52,537	1,943	50,594
54,544	4,556	57,302	2,649	54,653
5	0	5	0	5
59	0	58	2	56
375	32	440	16	424
522	23	585	29	556
63	11	51	6	45
4	0	4	2	2
108	0	151	7	144
22,281	1,402	23,288	1,125	22,163
1,964	130	2,215	121	2,094
2,673	163	2,636	42	2,594
8,994	865	9,406	408	8,998
4,102	730	4,131	237	3,894
3,870	443	4,370	265	4,105
5,552	417	5,842	177	5,665
3,488	288	3,616	164	3,452
484	52	504	48	456

20. 돼지 사육 규모별 가구수

단위:가구

	합 계	1 - 19 마리	20 - 49	50 - 99	100 - 299	300 - 499	500 - 999	1,000 - 1,999	2,000 - 2,999	3,000 - 3,999	4,000 - 4,999	5,000 - 9,999	10,000마리 이 상	
								1)	2)	3)	4)			
1996.12	33,276	17,038	2,904	2,534	5,169	1,960	2,373	1,231	0	0	0	43	24	
1997.12	27,131	12,785	2,180	2,038	4,073	1,798	2,594	1,574	0	0	0	62	27	
1998.12	27,002	12,211	2,046	2,259	4,047	1,823	2,684	1,843	0	0	0	62	27	
1999.12	24,444	10,770	1,947	1,511	3,735	1,627	2,703	2,053	0	0	0	63	35	
2000.12	23,841	10,765	1,611	1,498	3,366	1,628	2,633	2,211	0	0	0	94	35	
2001.12	19,531	7,904	1,239	1,426	2,444	1,415	2,370	2,588	0	0	0	102	43	
2002.12	17,437	6,698	955	1,212	2,217	1,275	2,135	2,776	0	0	0	122	47	
2003.12	15,242	5,485	760	960	1,775	1,103	2,231	2,746	0	0	0	130	52	
2004.12	13,268	4,373	793	738	1,686	892	1,918	2,682	0	0	0	128	58	
2005.12	12,290	3,808	877	619	1,452	876	1,707	2,755	0	0	0	133	63	
2006.12	11,309	3,147	601	612	1,433	849	1,579	2,858	0	0	0	165	65	
2007.06	10,546	2,754	530	606	1,246	682	1,624	2,875	0	0	0	156	73	
2007.09	10,229	2,306	666	342	1,450	794	1,491	1,913	640	249	132	175	71	
서울	0	0	0	0	0	0	0	0	0	0	0	0	0	
부산	59	21	2	0	25	5	4	2	0	0	0	0	0	
대구	91	33	0	3	29	9	9	3	5	0	0	0	0	
인천	143	16	40	2	14	35	22	8	2	2	1	1	0	
광주	18	3	2	3	5	0	2	2	1	0	0	0	0	
대전	6	0	1	0	2	1	1	1	0	0	0	0	0	
울산	53	5	3	1	12	9	11	9	1	0	1	0	1	
경기	1,482	51	79	14	167	163	390	361	132	52	26	36	11	
강원	471	141	49	7	36	27	75	74	35	6	7	10	4	
충북	450	63	34	6	23	35	103	113	31	15	12	10	5	
충남	1,655	396	50	88	169	154	232	317	115	61	24	34	15	
전북	1,700	361	64	45	635	78	147	254	51	26	10	23	6	
전남	1,488	556	139	53	198	55	178	209	53	18	9	16	4	
경북	832	134	65	34	45	47	132	205	95	19	23	17	16	
경남	1,545	526	137	80	85	159	159	240	75	43	12	22	7	
제주	236	0	1	6	5	17	26	115	44	7	7	6	2	

## 21. 돼지 사육 규모별 마리수

단위:마리

	합 계	1 - 19 마리	20 - 49	50 - 99	100 - 299	300 - 499
1996.12	6,515,773	68,383	91,000	179,490	960,198	769,084
1997.12	7,095,852	54,605	68,605	143,396	749,423	718,383
1998.12	7,543,777	47,082	64,455	158,029	757,920	711,339
1999.12	7,863,655	41,412	57,893	105,184	668,597	636,237
2000.12	8,214,369	43,143	53,302	102,901	579,371	637,312
2001.12	8,719,851	34,848	41,566	106,170	457,187	548,613
2002.12	8,974,403	26,621	30,778	99,508	396,418	499,732
2003.12	9,230,677	21,316	23,795	74,723	332,982	430,302
2004.12	8,908,456	19,276	25,619	57,504	339,120	353,307
2005.12	8,961,505	17,758	28,028	45,430	293,273	342,874
2006.12	9,382,039	17,043	18,455	47,489	306,904	338,847
2007.06	9,462,383	16,387	16,231	46,999	261,741	271,627
2007.09	9,659,228	13,001	19,899	24,624	279,313	311,699
서울	0	0	0	0	0	0
부산	11,236	260	96	0	3,755	2,117
대구	31,867	365	0	204	5,200	3,471
인천	66,288	107	1,424	186	2,592	13,705
광주	8,417	31	73	199	608	0
대전	3,356	0	40	0	266	329
울산	55,683	39	139	133	2,306	3,595
경기	1,899,669	340	2,308	1,094	30,800	63,625
강원	461,811	836	1,384	577	5,200	10,440
충북	566,536	544	800	527	4,334	13,699
충남	1,762,879	2,332	1,383	6,297	33,363	58,600
전북	1,107,241	1,932	1,937	3,342	120,648	29,871
전남	916,182	4,213	4,018	3,397	44,569	22,678
경북	1,153,574	1,056	2,545	2,823	8,111	17,999
경남	1,180,953	946	3,720	5,278	16,430	63,853
제주	433,536	0	32	567	1,131	7,717

	500 - 999	1,000 - 1,999 1)	2,000 - 2,999 2)	3,000 - 3,999 3)	4,000 - 4,999 4)	5,000 - 9,999	10,000마리 이상
1996.12	1,665,460	2,079,719	0	0	0	292,210	410,229
1997.12	1,849,187	2,638,351	0	0	0	423,485	450,417
1998.12	1,897,396	3,099,803	0	0	0	436,550	371,203
1999.12	1,909,800	3,529,079	0	0	0	434,637	480,816
2000.12	1,855,068	3,819,868	0	0	0	629,293	494,111
2001.12	1,701,293	4,511,772	0	0	0	689,957	628,445
2002.12	1,536,765	4,902,290	0	0	0	807,462	674,829
2003.12	1,642,026	5,057,413	0	0	0	870,827	777,293
2004.12	1,402,434	5,018,593	0	0	0	852,493	840,110
2005.12	1,257,740	5,184,769	0	0	0	883,407	908,226
2006.12	1,150,600	5,406,129	0	0	0	1,104,654	991,918
2007.06	1,190,198	5,543,403	0	0	0	1,039,565	1,076,232
2007.09	1,118,476	2,697,756	1,523,570	848,565	584,023	1,166,321	1,071,981
서울	0	0	0	0	0	0	0
부산	2,617	2,391	0	0	0	0	0
대구	5,728	4,312	12,587	0	0	0	0
인천	17,445	9,408	4,994	6,639	4,066	5,722	0
광주	1,428	3,595	2,483	0	0	0	0
대전	946	1,775	0	0	0	0	0
울산	7,367	10,798	2,691	0	4,115	0	24,500
경기	287,176	506,399	318,304	179,416	113,896	226,793	169,518
강원	55,300	103,749	84,337	20,006	30,136	70,226	79,620
충북	77,494	154,017	70,746	50,789	53,507	68,909	71,170
충남	176,128	451,087	279,235	206,478	104,631	221,418	221,927
전북	111,826	352,630	117,671	86,183	43,201	160,194	77,806
전남	133,349	288,785	123,266	60,477	40,303	110,184	80,943
경북	100,280	296,579	226,210	66,001	104,150	114,041	213,779
경남	121,347	338,091	178,316	149,776	54,962	147,458	100,776
제주	20,045	174,140	102,730	22,800	31,056	41,376	31,942

2007.6월까지는 사육규모 1)에는 2), 3), 4)를 포함함

## 22. 돼지 연령별. 성별 마리수

단위:마리

	합 계	2개월 미만	2-4	4-6	소 계
1996.12	6,515,773	1,911,940	2,222,579	1,506,534	78,546
1997.12	7,095,852	2,060,716	2,386,223	1,719,437	83,034
1998.12	7,543,777	2,165,712	2,539,087	1,935,545	70,258
1999.12	7,863,655	2,287,565	2,672,666	1,964,008	80,043
2000.12	8,214,369	2,412,920	2,764,851	2,070,947	73,838
2001.12	8,719,851	2,594,419	2,889,011	2,231,526	80,209
2002.12	8,974,403	2,682,306	2,940,251	2,347,307	79,978
2003.12	9,230,677	2,847,985	2,988,598	2,378,838	72,349
2004.12	8,908,456	2,712,826	2,865,721	2,358,588	77,925
2005.12	8,961,505	2,730,152	2,886,443	2,338,191	87,254
2006.12	9,382,039	2,891,873	2,978,345	2,464,680	85,102
2007.06	9,462,383	2,955,851	2,986,385	2,460,708	89,325
2007.09	9,659,228	3,037,315	3,047,298	2,526,194	81,324
서울	0	0	0	0	0
부산	11,236	4,207	3,010	2,693	19
대구	31,867	10,531	9,809	7,811	100
인천	66,288	16,975	25,642	17,491	405
광주	8,417	3,165	1,902	2,449	58
대전	3,356	1,114	1,080	805	13
울산	55,683	14,877	17,025	18,131	384
경기	1,899,669	604,010	620,048	470,757	14,927
강원	461,811	138,533	142,378	128,720	5,451
충북	566,536	181,013	172,556	150,083	4,790
충남	1,762,879	564,739	570,026	432,469	14,178
전북	1,107,241	333,140	352,222	303,373	8,020
전남	916,182	304,855	267,852	238,973	8,286
경북	1,153,574	361,519	353,290	314,418	10,788
경남	1,180,953	360,655	369,566	330,202	10,243
제주	433,536	137,982	140,892	107,819	3,662

6 - 8			8 개 월 이 상		
암 컷	그중모돈용	수 컷	계	암 컷	수 컷
70,227	64,960	8,319	796,174	745,224	50,950
76,888	67,636	6,146	846,442	797,077	49,365
65,613	55,152	4,645	833,175	788,001	45,174
75,636	71,597	4,407	859,373	815,256	44,117
67,513	61,893	6,325	891,813	850,211	41,602
75,167	70,753	5,042	924,686	884,696	39,990
73,147	65,572	6,831	924,561	889,117	35,444
69,459	65,386	2,890	942,907	910,093	32,814
74,071	70,116	3,854	893,396	865,013	28,383
79,534	73,037	7,720	919,465	892,633	26,832
81,240	77,121	3,862	962,039	934,946	27,093
81,582	77,551	7,743	970,114	944,185	25,929
76,633	71,859	4,691	967,097	941,601	25,496
0	0	0	0	0	0
19	19	0	1,307	1,217	90
97	97	3	3,616	3,465	151
396	396	9	5,775	5,515	260
58	58	0	843	798	45
13	13	0	344	323	21
384	384	0	5,266	5,170	96
14,722	14,494	205	189,927	185,752	4,175
4,435	2,999	1,016	46,729	45,358	1,371
4,347	4,044	443	58,094	57,079	1,015
13,184	11,874	994	181,467	177,330	4,137
7,992	7,989	28	110,486	107,730	2,756
7,814	7,621	472	96,216	92,928	3,288
10,502	10,325	286	113,559	110,395	3,164
9,389	8,471	854	110,287	107,179	3,108
3,281	3,075	381	43,181	41,362	1,819

2007.6월 까지는 사육규모 1)에는 2), 3), 4)를 포함함

23. 돼지 과거 3개월간 변동상황

단위:마리

	증 가			감
	계	생 산	구 입	계
1996.12	3,551,926	3,154,703	397,223	3,586,766
1997.12	3,790,898	3,357,497	433,401	3,719,401
1998.12	4,080,227	3,524,779	555,448	4,287,714
1999.12	4,407,685	3,778,547	629,138	4,271,065
2000.12	4,622,420	4,014,632	607,788	4,761,521
2001.12	4,903,298	4,259,529	643,769	4,951,011
2002.12	5,068,380	4,390,371	678,009	5,015,918
2003.12	5,319,192	4,589,896	729,296	5,314,869
2004.12	5,152,907	4,386,570	766,337	5,282,409
2005.12	5,246,662	4,484,358	762,304	5,224,454
2006.12	5,535,601	4,779,542	756,059	5,479,508
2007.06	5,631,372	4,875,208	756,164	5,472,152
2007.09	5,679,278	4,927,689	751,589	5,502,197
서울	0	0	0	0
부산	6,687	6,234	453	5,889
대구	16,247	15,800	447	16,021
인천	28,625	25,227	3,398	28,938
광주	4,403	4,386	17	4,267
대전	1,984	1,977	7	1,805
울산	24,693	22,266	2,427	27,462
경기	1,250,899	986,794	264,105	1,208,032
강원	247,346	224,872	22,474	227,872
충북	409,673	302,832	106,841	397,895
충남	1,062,547	945,582	116,965	1,058,317
전북	606,148	514,372	91,776	575,275
전남	525,627	493,851	31,776	512,352
경북	626,436	586,149	40,287	606,084
경남	645,134	588,547	56,587	621,159
제주	222,829	208,800	14,029	210,829

소		분만한 모돈	임 신 모 돈		
폐 사	출 하		2,5,8,11	1,4,7,10	12,3,6,9
255,397	3,331,369	337,554	149,834	149,635	145,524
259,601	3,459,800	360,199	162,636	164,440	159,212
313,220	3,974,494	372,966	159,488	159,954	158,044
303,870	3,967,195	390,244	167,612	167,581	163,889
339,974	4,421,547	413,261	176,257	177,794	174,024
369,550	4,581,461	434,568	182,810	185,329	183,285
386,603	4,629,315	446,426	185,285	188,601	186,284
440,294	4,874,575	462,689	190,080	192,129	191,618
473,733	4,808,676	442,086	181,102	180,404	180,124
570,277	4,654,177	449,330	185,678	186,359	185,527
689,858	4,789,650	476,283	191,742	194,828	192,388
723,374	4,748,778	487,550	197,594	196,802	201,297
708,429	4,793,768	487,461	195,841	196,801	196,683
0	0	0	0	0	0
800	5,089	641	246	252	276
2,133	13,888	1,660	640	679	631
2,781	26,157	2,525	1,124	1,074	1,062
512	3,755	422	159	163	172
121	1,684	188	82	81	76
2,125	25,337	2,259	859	827	806
162,544	1,045,488	97,227	38,621	38,867	38,944
31,734	196,138	22,611	9,656	9,625	9,675
40,433	357,462	30,034	12,852	13,196	13,005
129,044	929,273	93,327	37,524	37,396	37,828
70,510	504,765	52,057	20,830	20,920	20,879
64,599	447,753	48,192	18,619	18,822	18,865
77,977	528,107	58,124	22,659	22,965	22,728
92,511	528,648	56,656	23,074	22,964	22,874
30,605	180,224	21,538	8,896	8,970	8,862

## 24. 닭 사육 규모별 가구수

단위:가구

	합 계	2006년부터 3,000수 이상 사육가구만 전수조사					1997.12월 까지의 사육규모 1)에는 2)를, 3)에는 4)를, 5)에는 6)과 7)을 포함함.					
		1 - 2,999	3,000- 4,999	5,000 - 9,999	10,000 - 19,999 1)	20,000 - 29,999 2)	30,000 - 39,999 3)	40,000 - 49,999 4)	50,000 - 99,999 5)	100,000 - 199,999 6)	200,000 - 마리 이상 7)	
1996.12	187,467	183,500	324	911	2,032	0	479	0	221	0	0	
1997.12	162,423	158,710	204	772	1,891	0	568	0	278	0	0	
1998.12	168,060	164,187	245	1,001	1,093	672	383	198	229	37	15	
1999.12	209,767	205,773	247	984	1,154	615	429	233	268	41	23	
2000.12	217,963	213,981	283	781	1,101	689	502	216	338	44	28	
2001.12	200,954	197,006	332	648	1,157	650	489	256	352	39	25	
2002.12	176,206	172,598	138	635	975	627	499	297	359	55	23	
2003.12	144,297	140,910	121	620	834	579	515	245	392	60	21	
2004.12	131,288	127,973	134	545	709	578	465	320	470	65	29	
2005.12	135,817	132,507	98	551	653	565	533	336	479	66	29	
2006.12	3,559	0	149	487	766	627	502	364	545	87	32	
2007.06	4,149	0	139	480	808	692	639	458	768	126	39	
2007.09	3,627	0	155	485	771	640	535	391	525	94	31	
서울	0	0	0	0	0	0	0	0	0	0	0	
부산	4	0	0	1	3	0	0	0	0	0	0	
대구	8	0	1	2	2	0	0	1	1	1	0	
인천	41	0	3	8	11	8	5	3	2	1	0	
광주	4	0	0	0	0	3	1	0	0	0	0	
대전	7	0	1	3	1	1	1	0	0	0	0	
울산	15	0	1	4	5	0	2	0	2	1	0	
경기	758	0	20	63	182	163	125	92	87	18	8	
강원	151	0	7	17	39	34	23	13	14	3	1	
충북	226	0	10	32	43	42	28	32	32	4	3	
충남	592	0	9	31	95	127	122	79	110	12	7	
전북	508	0	14	44	115	84	77	62	92	19	1	
전남	318	0	16	19	41	40	47	45	93	15	2	
경북	690	0	44	215	153	86	71	42	60	13	6	
경남	251	0	26	39	58	40	29	20	30	7	2	
제주	54	0	3	7	23	12	4	2	2	0	1	

2006년부터 3,000수 이상 사육가구만 전수조사

1997.12월 까지의 사육규모 1)에는 2)를, 3)에는 4)를, 5)에는 6)과 7)을 포함함.

## 25. 닭 사육 규모별 마리수

단위:마리

	합 계	1 -	3,000-	5,000 -	10,000 -	20,000 -	30,000 -	40,000 -	50,000 -	100,000 -	200,000 -
		2,999	4,999	9,999	19,999 1)	29,999 2)	39,999 3)	49,999 4)	99,999 5)	199,999 6)	마리 이상 7)
1996.12	82,829,359	2,484,518	1,197,775	6,807,579	33,474,308	0	17,266,289	0	21,598,890	0	0
1997.12	88,251,130	2,182,939	781,488	5,664,569	32,093,650	0	20,522,684	0	27,005,800	0	0
1998.12	85,847,387	1,835,136	953,161	7,300,500	14,830,996	15,575,875	12,680,917	8,529,379	14,209,653	4,904,700	5,027,070
1999.12	94,587,267	2,633,495	926,735	7,155,068	16,082,234	14,550,963	14,097,464	10,065,377	16,634,348	5,377,813	7,063,770
2000.12	102,546,783	2,327,621	1,061,649	5,593,430	15,718,999	16,222,491	16,555,772	9,330,000	21,208,538	5,557,757	8,970,526
2001.12	102,392,943	2,194,765	1,216,555	4,680,743	16,005,683	15,448,244	16,146,740	11,002,173	22,395,270	5,249,152	8,053,618
2002.12	101,692,903	1,894,206	520,407	4,687,991	13,567,022	14,900,214	16,429,946	12,838,670	22,799,830	6,904,283	7,150,334
2003.12	99,018,605	1,713,567	448,458	4,659,049	11,326,188	13,813,100	17,064,446	10,592,807	24,717,772	7,816,095	6,867,123
2004.12	106,736,000	1,457,225	539,474	4,399,811	10,061,248	13,784,555	15,567,481	13,879,944	29,687,340	8,218,712	9,140,210
2005.12	109,627,646	1,599,670	359,678	4,284,079	9,239,465	13,307,103	17,832,746	14,676,172	30,983,087	8,427,525	8,918,121
2006.12	119,180,640	0	553,310	3,750,573	10,819,607	15,062,881	16,729,245	15,869,738	34,978,543	11,399,474	10,017,269
2007.06	151,113,858	0	533,212	3,568,874	11,615,147	16,484,886	21,287,773	19,971,212	49,709,706	15,652,258	12,290,790
2007.09	121,778,741	0	589,386	3,550,290	10,957,383	15,346,954	17,929,216	17,066,075	34,037,411	12,102,411	10,199,615
서울	0	0	0	0	0	0	0	0	0	0	0
부산	46,500	0	0	8,000	38,500	0	0	0	0	0	0
대구	242,450	0	3,000	18,450	26,000	0	0	40,000	55,000	100,000	0
인천	947,810	0	11,460	54,100	135,790	198,600	183,860	127,000	117,000	120,000	0
광주	103,000	0	0	0	0	73,000	30,000	0	0	0	0
대전	88,000	0	4,000	18,000	12,000	24,000	30,000	0	0	0	0
울산	434,400	0	3,200	25,900	63,000	0	71,000	0	138,000	133,300	0
경기	26,195,425	0	76,837	482,626	2,671,318	3,932,873	4,228,538	4,041,282	5,625,695	2,616,481	2,519,775
강원	4,694,489	0	28,990	125,320	577,100	854,590	775,862	549,964	919,713	323,100	539,850
충북	7,701,052	0	40,762	252,670	603,410	1,005,060	928,925	1,414,840	2,216,115	454,980	784,290
충남	22,927,282	0	34,090	210,340	1,418,370	3,077,457	4,093,370	3,444,660	6,968,245	1,405,750	2,275,000
전북	17,597,899	0	49,550	313,589	1,603,244	1,938,496	2,525,100	2,694,920	5,865,000	2,408,000	200,000
전남	13,941,764	0	56,800	123,540	588,783	950,761	1,553,380	1,992,690	6,256,110	1,857,000	562,700
경북	18,120,735	0	171,170	1,586,217	2,056,485	2,076,860	2,390,981	1,784,399	3,739,623	1,793,000	2,522,000
경남	7,482,465	0	98,357	276,038	818,383	927,657	989,100	891,620	2,025,510	890,800	565,000
제주	1,255,470	0	11,170	55,500	345,000	287,600	129,100	84,700	111,400	0	231,000

2006년부터 3,000수 이상 사육가구만 전수조사

1997.12월 까지는 사육규모 1)에는 2)를, 3)에는 4)를, 5)에는 6)과 7)을 포함함.



## 26. 닭 월령별·용도별 마리수

단위:마리

	월 령 별			
	합 계	3 개월미만	3 - 6	6 개월이상
1996.12	82,829,359	36,452,759	6,928,169	39,448,431
1997.12	88,251,130	41,676,681	7,541,548	39,032,901
1998.12	85,847,387	42,599,791	6,633,119	36,614,477
1999.12	94,587,267	44,859,106	9,689,449	40,038,712
2000.12	102,546,783	54,467,783	7,721,350	40,357,650
2001.12	102,392,943	53,487,619	8,015,356	40,889,968
2002.12	101,692,903	51,980,805	8,628,080	41,084,018
2003.12	99,018,605	51,502,113	7,511,427	40,005,065
2004.12	106,736,000	57,994,633	8,227,765	40,513,602
2005.12	109,627,646	56,280,880	8,056,385	45,290,381
2006.12	119,180,640	62,414,266	8,258,281	48,508,093
2007.06	151,113,858	96,008,358	7,597,289	47,508,211
2007.09	121,778,741	67,599,624	7,697,648	46,481,469
서울	0	0	0	0
부산	46,500	28,000	0	18,500
대구	242,450	11,000	66,000	165,450
인천	947,810	582,520	44,100	321,190
광주	103,000	50,000	0	53,000
대전	88,000	64,000	9,000	15,000
울산	434,400	3,200	50,400	380,800
경기	26,195,425	11,955,740	1,764,801	12,474,884
강원	4,694,489	1,890,573	332,630	2,471,286
충북	7,701,052	4,824,960	489,730	2,386,362
충남	22,927,282	14,273,497	1,723,481	6,930,304
전북	17,597,899	13,312,494	836,155	3,449,250
전남	13,941,764	10,182,250	405,990	3,353,524
경북	18,120,735	7,091,070	1,169,970	9,859,695
경남	7,482,465	2,914,460	614,191	3,953,814
제주	1,255,470	415,860	191,200	648,410

	용 도 별			
	총 계	산 란 계	육 계	검 용 계
	4,795,785	46,334,520	30,380,618	1,318,736
	4,498,520	48,190,182	34,427,104	1,135,324
	4,099,909	45,923,438	34,671,119	1,152,921
	4,397,580	51,933,970	36,557,865	1,697,852
	4,939,879	51,075,781	45,000,255	1,530,868
	5,505,997	49,799,834	45,659,643	1,427,469
	5,254,922	50,191,010	45,004,883	1,242,088
	4,798,423	48,350,700	44,803,165	1,066,317
	4,234,288	51,418,574	50,121,689	961,449
	4,715,612	53,391,534	50,421,787	1,098,710
	6,567,606	57,238,282	55,374,752	0
	7,213,616	56,541,695	87,358,547	0
	6,715,184	55,117,138	59,946,419	0
	0	0	0	0
	0	18,500	28,000	0
	43,000	199,450	0	0
	25,000	340,290	582,520	0
	0	53,000	50,000	0
	0	24,000	64,000	0
	0	431,200	3,200	0
	1,627,041	14,438,469	10,129,915	0
	92,150	3,061,209	1,541,130	0
	595,530	3,030,352	4,075,170	0
	2,101,650	8,403,762	12,421,870	0
	1,607,896	3,137,584	12,852,419	0
	182,100	3,996,014	9,763,650	0
	357,800	12,212,365	5,550,570	0
	80,017	4,770,733	2,631,715	0
	3,000	1,000,210	252,260	0

2006년부터 3,000수 이상 사육가구만 전수조사

27. 산란계 사육 규모별 가구수

단위: 가구

	합 계	2006년부터 3,000수 이상 사육가구만 전수조사					1997.12월 까지의 사육규모 1)에는 2)를, 3)에는 4)를, 5)에는 6)과 7)을 포함함.					
		1 - 2,999	3,000- 4,999	5,000 - 9,999	10,000 - 19,999 1)	20,000 - 29,999 2)	30,000 - 39,999 3)	40,000 - 49,999 4)	50,000 - 99,999 5)	100,000 - 199,999 6)	200,000 - 마리 이상 7)	
1996.12	2,652	436	180	629	1,071	0	203	0	133	0	0	
1997.12	2,460	435	136	500	994	0	230	0	165	0	0	
1998.12	2,685	374	191	803	653	279	162	69	113	29	12	
1999.12	2,899	439	189	808	767	263	178	80	125	31	19	
2000.12	2,601	354	242	642	617	296	196	77	124	28	25	
2001.12	2,394	326	139	533	687	253	184	102	118	31	21	
2002.12	2,317	260	127	552	636	286	180	100	118	37	21	
2003.12	2,129	210	108	578	529	251	182	82	132	37	20	
2004.12	2,043	211	94	486	488	268	180	105	151	33	27	
2005.12	2,310	435	73	485	497	301	199	99	159	34	28	
2006.12	1,934	0	119	431	532	288	197	108	184	49	26	
2007.06	1,872	0	111	418	526	276	190	98	171	52	30	
2007.09	1,841	0	121	411	511	275	181	104	163	47	28	
서울	0	0	0	0	0	0	0	0	0	0	0	
부산	1	0	0	0	1	0	0	0	0	0	0	
대구	6	0	0	2	2	0	0	0	1	1	0	
인천	22	0	2	8	7	1	2	2	0	0	0	
광주	2	0	0	0	0	2	0	0	0	0	0	
대전	1	0	0	0	0	1	0	0	0	0	0	
울산	14	0	0	4	5	0	2	0	2	1	0	
경기	393	0	16	52	116	69	44	32	41	15	8	
강원	99	0	6	13	29	19	12	9	10	0	1	
충북	106	0	9	29	23	16	7	7	10	4	1	
충남	199	0	6	21	42	49	27	10	32	5	7	
전북	152	0	8	25	68	25	12	3	7	4	0	
전남	121	0	13	16	28	13	18	14	14	3	2	
경북	522	0	41	206	133	50	35	11	30	10	6	
경남	165	0	18	31	40	24	18	14	14	4	2	
제주	38	0	2	4	17	6	4	2	2	0	1	

2006년부터 3,000수 이상 사육가구만 전수조사

1997.12월 까지의 사육규모 1)에는 2)를, 3)에는 4)를, 5)에는 6)과 7)을 포함함.

28. 산란계 사육 규모별 마리수

단위:마리

	합 계	1 - 2,999	3,000 - 4,999	5,000 - 9,999	10,000 - 19,999 1)	20,000 - 29,999 2)	30,000 - 39,999 3)	40,000 - 49,999 4)	50,000 - 99,999 5)	100,000 - 199,999 6)	200,000 - 마리 이상 7)
1996.12	46,334,520	496,057	667,246	4,830,884	17,031,298	0	7,554,575	0	15,754,460	0	0
1997.12	48,190,182	511,021	522,608	3,726,277	16,269,114	0	8,396,294	0	18,764,868	0	0
1998.12	45,923,438	407,870	752,282	5,836,863	8,832,050	6,476,796	5,399,942	2,995,643	7,360,152	3,983,770	3,878,070
1999.12	51,933,970	517,545	728,570	5,875,514	10,781,294	6,334,350	5,940,923	3,449,777	8,058,644	4,235,473	6,011,880
2000.12	51,075,781	391,182	956,201	4,743,202	8,844,949	6,957,978	6,505,758	3,379,930	8,052,228	3,503,827	7,740,526
2001.12	49,799,834	391,114	546,525	3,864,698	9,523,882	6,093,094	6,095,428	4,440,323	7,897,660	4,196,952	6,750,158
2002.12	50,191,010	323,007	476,836	4,121,049	8,601,454	6,792,595	6,059,424	4,350,050	7,964,238	4,766,723	6,735,634
2003.12	48,350,700	231,707	409,014	4,417,774	7,334,181	6,074,921	6,055,236	3,573,607	8,685,832	4,954,105	6,614,323
2004.12	51,418,574	229,974	391,081	3,885,706	6,904,427	6,314,969	6,016,512	4,555,406	9,998,717	4,491,472	8,630,310
2005.12	53,391,534	282,049	272,020	3,791,561	6,960,931	7,050,873	6,646,849	4,384,795	10,735,560	4,616,975	8,649,921
2006.12	57,238,282	0	445,290	3,360,758	7,477,082	6,931,631	6,562,557	4,716,768	12,275,403	6,904,674	8,564,119
2007.06	56,541,695	0	433,993	3,115,323	7,404,094	6,643,512	6,392,682	4,290,758	11,536,946	6,993,497	9,730,890
2007.09	55,117,138	0	465,326	3,030,613	7,179,847	6,626,314	6,095,331	4,582,613	11,089,728	6,502,551	9,544,815
서울	0	0	0	0	0	0	0	0	0	0	0
부산	18,500	0	0	0	18,500	0	0	0	0	0	0
대구	199,450	0	0	18,450	26,000	0	0	0	55,000	100,000	0
인천	340,290	0	8,450	54,100	88,790	24,950	77,000	87,000	0	0	0
광주	53,000	0	0	0	0	53,000	0	0	0	0	0
대전	24,000	0	0	0	0	24,000	0	0	0	0	0
울산	431,200	0	0	25,900	63,000	0	71,000	0	138,000	133,300	0
경기	14,438,469	0	62,687	400,409	1,688,166	1,678,646	1,508,358	1,412,730	2,962,777	2,204,921	2,519,775
강원	3,061,209	0	25,390	95,200	433,510	493,230	419,562	385,864	668,603	0	539,850
충북	3,030,352	0	35,842	231,360	320,390	397,110	231,420	312,170	717,590	454,980	329,490
충남	8,403,762	0	22,430	139,820	638,110	1,174,027	913,480	433,250	2,134,795	672,850	2,275,000
전북	3,137,584	0	27,050	190,689	912,635	580,710	370,500	133,000	413,000	510,000	0
전남	3,996,014	0	47,300	101,540	398,483	301,861	586,780	631,380	952,970	413,000	562,700
경북	12,212,365	0	160,670	1,525,867	1,772,985	1,182,040	1,176,281	469,499	1,955,023	1,448,000	2,522,000
경남	4,770,733	0	67,897	217,278	553,778	575,840	611,850	633,020	980,570	565,500	565,000
제주	1,000,210	0	7,610	30,000	265,500	140,900	129,100	84,700	111,400	0	231,000

2006년부터 3,000수 이상 사육가구만 전수조사

1997.12월 까지의 사육규모 1)에는 2)를, 3)에는 4)를, 5)에는 6)과 7)을 포함함.

## 29. 육계 사육 규모별 가구수

단위:가구

	합 계	1 - 2,999	3,000- 4,999	5,000 - 9,999	10,000 - 19,999 1)	20,000 - 29,999 2)	30,000 - 39,999 3)	40,000 - 49,999 4)	50,000 - 99,999 5)	100,000 - 199,999 6)	200,000 - 마리 이상 7)
1996.12	2,060	608	93	205	819	0	256	0	79	0	0
1997.12	1,916	470	34	227	764	0	321	0	100	0	0
1998.12	1,821	459	40	144	369	365	208	121	107	6	2
1999.12	1,895	567	47	124	311	324	231	147	134	6	4
2000.12	2,013	500	55	86	377	365	283	134	198	12	3
2001.12	2,154	501	187	97	356	357	285	143	220	5	3
2002.12	1,963	611	21	64	237	302	293	190	229	15	1
2003.12	1,611	328	12	33	240	255	320	153	250	19	1
2004.12	1,607	270	28	61	154	287	268	206	303	29	1
2005.12	1,575	310	18	58	99	213	313	235	300	28	1
2006.12	1,391	0	29	37	138	278	284	243	344	34	4
2007.06	2,028	0	26	47	180	360	417	342	578	70	8
2007.09	1,560	0	36	61	169	310	325	270	349	38	2
서울	0	0	0	0	0	0	0	0	0	0	0
부산	3	0	0	1	2	0	0	0	0	0	0
대구	0	0	0	0	0	0	0	0	0	0	0
인천	18	0	1	0	4	6	3	1	2	1	0
광주	2	0	0	0	0	1	1	0	0	0	0
대전	6	0	1	3	1	0	1	0	0	0	0
울산	1	0	1	0	0	0	0	0	0	0	0
경기	299	0	3	5	38	79	76	55	41	2	0
강원	53	0	3	6	10	12	10	4	6	2	0
충북	107	0	1	2	16	23	20	24	20	0	1
충남	317	0	2	4	26	61	82	64	74	4	0
전북	305	0	7	17	24	48	59	54	82	13	1
전남	189	0	3	4	7	26	27	31	79	12	0
경북	159	0	4	7	18	34	35	30	29	2	0
경남	84	0	8	8	18	14	11	7	16	2	0
제주	17	0	2	4	5	6	0	0	0	0	0

2006년부터 3,000수 이상 사육가구만 전수조사

1997.12월까지는 사육규모 1)에는 2)를, 3)에는 4)를, 5)에는 6)과 7)을 포함함.

### 30. 육계 사육 규모별 마리수

단위:마리

	합 계	1 - 2,999	3,000 - 4,999	5,000 - 9,999	10,000 - 19,999 1)	20,000 - 29,999 2)	30,000 - 39,999 3)	40,000 - 49,999 4)	50,000 - 99,999 5)	100,000 - 199,999 6)	200,000 - 마리 이상 7)
1996.12	30,380,618	559,926	359,922	1,417,031	14,142,755	0	9,009,474	0	4,891,510	0	0
1997.12	34,427,104	416,180	126,283	1,567,205	13,701,936	0	11,504,640	0	7,110,860	0	0
1998.12	34,671,119	185,367	142,553	1,078,843	5,076,100	8,369,116	6,843,365	5,172,905	6,153,870	719,000	930,000
1999.12	36,557,865	350,227	154,141	860,974	4,231,351	7,548,530	7,497,472	6,346,540	7,912,840	655,100	1,000,690
2000.12	45,000,255	409,177	191,594	567,443	5,441,948	8,614,363	9,287,920	5,729,380	12,064,500	1,463,930	1,230,000
2001.12	45,659,643	321,552	639,602	680,808	4,860,845	8,432,316	9,390,620	6,092,780	13,535,260	605,200	1,100,660
2002.12	45,004,883	284,502	69,041	418,434	3,407,643	7,177,473	9,503,840	8,186,000	14,068,550	1,689,400	200,000
2003.12	44,803,165	248,908	39,800	182,167	3,020,078	6,147,702	10,568,200	6,574,230	15,421,980	2,347,300	252,800
2004.12	50,121,689	211,492	108,705	523,814	2,171,227	6,932,576	8,977,204	8,930,488	18,635,663	3,347,420	283,100
2005.12	50,421,787	185,835	65,833	426,895	1,413,640	5,071,495	10,453,060	10,203,377	19,046,602	3,288,850	266,200
2006.12	55,374,752	0	104,270	240,765	1,937,728	6,746,615	9,475,280	10,576,680	21,471,464	3,976,550	845,400
2007.06	87,358,547	0	93,560	330,880	2,685,153	8,565,814	13,829,220	14,890,184	36,858,975	8,083,561	2,021,200
2007.09	59,946,419	0	132,160	408,967	2,400,864	7,437,508	10,825,665	11,744,702	22,065,553	4,501,700	429,300
서울	0	0	0	0	0	0	0	0	0	0	0
부산	28,000	0	0	8,000	20,000	0	0	0	0	0	0
대구	0	0	0	0	0	0	0	0	0	0	0
인천	582,520	0	3,010	0	47,000	148,650	106,860	40,000	117,000	120,000	0
광주	50,000	0	0	0	0	20,000	30,000	0	0	0	0
대전	64,000	0	4,000	18,000	12,000	0	30,000	0	0	0	0
울산	3,200	0	3,200	0	0	0	0	0	0	0	0
경기	10,129,915	0	10,750	35,717	559,630	1,918,168	2,556,340	2,414,392	2,343,718	291,200	0
강원	1,541,130	0	11,600	44,620	143,590	291,210	311,800	164,100	351,110	223,100	0
충북	4,075,170	0	4,920	11,470	227,820	544,650	658,515	1,060,270	1,338,225	0	229,300
충남	12,421,870	0	8,660	23,950	360,220	1,497,210	2,729,500	2,794,410	4,579,820	428,100	0
전북	12,852,419	0	25,500	102,400	350,099	1,099,100	1,941,600	2,333,720	5,235,000	1,565,000	200,000
전남	9,763,650	0	9,500	28,000	95,700	628,900	899,100	1,361,310	5,297,140	1,444,000	0
경북	5,550,570	0	14,000	47,350	256,900	838,120	1,184,700	1,274,900	1,729,600	205,000	0
경남	2,631,715	0	30,460	58,760	259,605	304,800	377,250	301,600	1,073,940	225,300	0
제주	252,260	0	6,560	30,700	68,300	146,700	0	0	0	0	0

2006년부터 3,000수 이상 사육가구만 전수조사

1997.12월까지는 사육규모 1)에는 2)를, 3)에는 4)를, 5)에는 6)과 7)을 포함함.

### 31. 닭 계란생산량 및 닭고기 소비량

단위:마리

	1일 계란생산량(개)	과거 3개월간 판매 및 소비량		
		계	브로일러	성계(폐계)
1996.12	26,487,587	38,629,738	27,551,858	11,077,880
1997.12	27,057,942	37,637,987	26,709,363	10,928,624
1998.12	25,766,159	39,215,315	27,090,355	12,124,960
1999.12	28,642,738	46,628,746	33,467,535	13,161,211
2000.12	28,651,506	49,674,671	37,922,547	11,752,124
2001.12	29,282,631	54,652,823	41,230,968	13,421,855
2002.12	29,673,347	53,143,596	39,227,922	13,915,674
2003.12	29,568,910	58,420,666	47,340,919	11,079,747
2004.12	29,360,972	60,902,278	50,066,363	10,835,915
2005.12	31,047,241	70,233,836	58,969,035	11,264,801
2006.12	32,886,780	0	0	0
2007.06	32,963,556	0	0	0
2007.09	32,374,691	0	0	0
서울	0	0	0	0
부산	17,000	0	0	0
대구	112,160	0	0	0
인천	211,020	0	0	0
광주	39,500	0	0	0
대전	12,000	0	0	0
울산	303,500	0	0	0
경기	8,508,081	0	0	0
강원	1,879,846	0	0	0
충북	1,752,538	0	0	0
충남	4,368,446	0	0	0
전북	1,948,208	0	0	0
전남	2,394,713	0	0	0
경북	7,385,433	0	0	0
경남	2,964,646	0	0	0
제주	477,600	0	0	0

2006년부터 과거 3개월간 판매 및 소비량은 조사하지 않음

## II. 조사개요

### 1. 조사목적

가축의 사육규모별 가구수와 연령별·성별 마리수를 파악하여 축산정책수립과 축산부문 연구를 위한 기초자료로 활용

### 2. 조사시점 및 기간

- 조사시점 : 2007년 9월 1일 기준
- 조사기간 : 2007. 9. 1 ~ 9. 15 (15일간)

### 3. 표본설계 및 표본수

- '00년 인구주택총조사구 중 가축사육가구가 있는 40,741개를 모집단으로 하여 시·도 단위 지역통계로 생산하도록 설계
- 가축 사육 규모에 따라 2 ~ 18개 층으로 구분하여 4,494개 표본조사구 추출
- 목표오차 : 전국 2%, 도 3%, 특별시·광역시 5% 이내
- 가축사육규모가 점차 규모화·전업화 됨에 따라 전수조사규모 일부 조정

#### < 전수조사 규모 >

	한·육우		젓 소	돼 지	닭	
	한 우	육 우			'05까지	'06부터
서울	20	20	30	500	10,000	3,000
부산	20	20	20	400	5,000	3,000
대구	25	30	50	250	10,000	3,000
인천	60	30	40	700	18,000	3,000
광주	20	20	20	300	10,000	3,000
대전	30	40	20	200	3,000	3,000
울산	50	15	40	600	6,000	3,000
경기	60	80	60	1,100	30,000	3,000
강원	60	25	35	700	15,000	3,000
충북	90	120	40	800	20,000	3,000
충남	300	80	50	1,000	25,000	3,000
전북	120	40	40	600	18,000	3,000
전남	300	40	45	500	25,000	3,000
경북	200	40	40	1,100	11,000	3,000
경남	180	40	45	800	18,000	3,000
제주	35	30	40	1,000	10,000	3,000

## 4. 조사대상

- 한·육우(한우, 육우), 젓소, 돼지, 닭(종계, 산란계, 육계)

## 5. 조사항목

- 사육규모별 가구수·마리수, 연(월)령별·성별 마리수, 번식·비육별 마리수
- 과거 3개월간 변동상황(생산, 구입, 폐사, 출하, 계란생산량, 착유우, 경산우, 분만·임신모돈 등)

## 6. 조사방법

- 면접청취, 전화, FAX, E-mail 등 혼용 조사
  - 표본조사와 전수조사를 병행 실시하여 합산
    - 표본조사 : 가축통계 4,494개 표본조사구에서 전수조사 규모미만 모든 가축사육가구 조사
    - 전수조사 : 시·도별로 일정 규모이상 가축을 사육하는 전 가구 조사
- ※ 닭은 3,000수 이상 사육가구를 대상으로 전수조사만 실시('06부터)

## 7. 가축통계조사 용어해설

### 가. 한·육우(韓·肉牛)

- 한우 : 우리나라 재래종의 고유한 특성을 가진 소
- 육우 : 한우와 젓소 암컷을 제외한 모든 소(교잡우 포함)

### 나. 젓소(乳牛)

- 젓(우유)을 얻기 위하여 사육하는 소로서 홀스타인, 저지, 건지, 기타 유용종의 암컷을 말함(수컷은 육우에 포함 조사)
  - 경산우(經産牛) : 한번이라도 분만을 경험한 건유우(乾乳牛)와 착유우
  - 착유우(搾乳牛) : 조사시점을 기준하여 젓을 짜고 있는 젓소



## 다. 닭

- 사육자의 사육목적에 따라 종계, 산란계, 육계로 구분하여 조사.
  - 단, 애완용 닭은 조사에서 제외
  - 종 계 : 병아리 부화용 종란을 채취하기 위하여 기르는 닭
  - 산란계 : 계란(식용)을 생산하기 위하여 기르는 닭
  - 육 계 : 고기를 이용할 목적으로 기르는 닭(토종닭 포함)

## 라. 과거 3개월간 변동상황

- 한육우, 젓소, 돼지는 조사시점을 기준하여 과거 3개월간 당해 조사가구에서 생산, 구입, 폐사, 출하한 총 마리수 조사
  - 생산 : 사산한 것을 제외한 분만된 마리수를 말하며, 분만후 죽은 경우 생산과 폐사로 모두 조사함
  - 구입 : 사육가구가 매입, 증여 받은 것 등 외부에서 들어온 총 마리수
  - 폐사 : 사육가구에서 사육도중(분만 또는 구입직후 포함) 질병 또는 기타 사유로 죽은 마리수
  - 출하 : 사육가구에서 사육 또는 생산한 가축을 판매, 증여, 자가도축 등으로 감소된 마리수
- ※ 가축상인이 단순히 매매차익금을 노리고 매입한 후 단시일내에 판매한 것은 구입 및 출하마리수에서 제외
- 1일 계란생산량 : 최근의 1일 평균 식용계란 생산량

## 8. 표본오차

### □ 전국

	한·육우	젓소	돼지	닭
추정치	2,219,887	455,179	9,659,228	121,778,741
표준오차	34,096	6,432	69,722	-
상대표준오차(%)	1.536	1.413	0.722	-
신뢰구간	2,153,056	442,573	9,522,538	-
	2,286,718	467,785	9,795,918	

□ 시·도별 표본오차

	한·옥우	젓소	돼지		한·옥우	젓소	돼지
서울	-	-	-	경기	2.82	3.17	2.38
부산	6.06	-	21.87	강원	3.65	1.71	1.22
대구	5.50	3.45	8.76	충북	3.87	2.23	2.37
인천	4.01	1.26	15.69	충남	3.94	2.89	1.69
광주	8.08	1.97	3.78	전북	4.51	2.62	1.15
대전	17.20	-	-	전남	5.09	1.05	1.59
울산	6.52	1.82	8.22	경북	4.15	3.32	1.55
				경남	4.35	1.71	2.46
				제주	6.67	-	1.52

주) '-' 표시는 표본조사구내에서 해당축종을 사육하는 가구가 없거나, 추계율이 1인 조사구내 가구만 있는 경우임

9. 가축통계조사현황

구분	모집단 조사구수	총	표본 조사구수	총 조사가구수		
				계	표본조사	전수조사
서울	68	2	11	8	4	4
부산	298	6	54	141	93	48
대구	508	10	86	793	547	246
인천	490	7	108	572	349	223
광주	333	6	46	224	140	84
대전	262	5	47	250	195	55
울산	513	10	80	985	860	125
경기	5,762	15	737	6,426	3,338	3,088
강원	2,919	12	321	4,110	3,100	1,010
충북	2,693	10	383	4,084	3,155	929
충남	4,874	18	578	7,269	5,338	1,931
전북	3,681	10	412	5,854	4,221	1,633
전남	5,928	15	478	6,181	4,935	1,246
경북	6,567	15	606	8,203	6,449	1,754
경남	5,186	12	450	6,070	4,919	1,151
제주	659	10	97	775	300	475
계	40,741		4,494	51,945	37,943	14,002
한·옥우				36,826	34,276	2,550
젓소				5,642	1,400	4,242
돼지				5,850	2,267	3,583
답				3,627	-	3,627

### Ⅲ. 부 록

#### 1. 가격동향

□ 한우

(단위 : 천원/두)

구분	큰 소(600kg, ♂)					큰 소(600kg, ♀)				
	'03	'04	'05	'06	'07	'03	'04	'05	'06	'07
12	5,160	4,849	4,487	4,606	4,552	5,485	6,061	4,927	5,828	5,214
1	4,776	4,745	4,223	4,198	4,607	5,520	6,143	4,827	5,538	5,480
2	4,558	4,349	4,276	4,241	4,682	5,576	5,830	4,843	5,628	5,468
평균	4,832	4,648	4,329	4,348	4,614	5,527	6,011	4,866	5,665	5,387
3	4,436	4,142	4,327	4,175	4,735	5,659	5,628	5,011	5,645	5,369
4	4,346	3,812	4,360	4,138	4,620	5,728	5,334	5,057	5,686	4,960
5	4,352	3,509	4,378	3,941	4,598	5,856	4,904	5,063	5,444	4,786
평균	4,378	3,821	4,355	4,085	4,651	5,748	5,289	5,044	5,592	5,038
6	4,399	3,500	4,434	3,998	4,782	5,878	4,733	5,067	5,149	4,790
7	4,721	4,049	4,558	4,111	4,814	5,863	4,937	5,111	5,087	4,782
8	4,944	4,280	4,867	4,403	4,763	5,880	5,017	5,322	5,131	4,707
평균	4,688	3,946	4,620	4,171	4,786	5,874	4,896	5,167	5,122	4,760
9	4,955	4,391	5,129	4,302		5,893	4,974	5,603	4,974	
10	4,974	4,646	5,355	4,466		5,939	5,038	5,991	5,057	
11	4,946	4,652	4,963	4,439		6,013	5,003	5,939	5,058	
평균	4,958	4,563	5,149	4,402		5,948	5,005	5,844	5,030	
평균	4,714	4,244	4,613	4,252		5,774	5,300	5,230	5,352	

※ 자료 : 농협중앙회

(단위 : 천원/두)

구분	수송아지					암송아지				
	'03	'04	'05	'06	'07	'03	'04	'05	'06	'07
12	2,452	2,659	2,059	2,125	2,262	2,520	3,667	3,033	2,883	2,795
1	2,466	2,731	2,037	2,056	2,321	2,567	3,792	2,877	2,590	2,878
2	2,506	2,573	2,131	2,241	2,331	2,686	3,601	2,920	2,734	2,857
평균	2,475	2,654	2,076	2,141	2,305	2,591	3,687	2,943	2,736	2,843
3	2,582	2,427	2,216	2,322	2,259	2,864	3,487	3,037	2,840	2,720
4	2,591	2,250	2,316	2,391	2,068	2,990	3,264	3,219	3,049	2,304
5	2,630	1,998	2,343	2,257	2,060	3,211	2,751	3,294	2,812	2,197
평균	2,601	2,225	2,292	2,323	2,129	3,022	3,167	3,183	2,900	2,407
6	2,651	2,068	2,409	2,267	2,158	3,343	2,874	3,372	2,815	2,251
7	2,607	2,205	2,410	2,301	2,167	3,365	3,168	3,414	2,856	2,267
8	2,616	2,165	2,461	2,302	2,055	3,370	3,192	3,492	2,802	2,145
평균	2,625	2,146	2,427	2,290	2,127	3,359	3,078	3,426	2,824	2,221
9	2,630	2,167	2,524	2,205		3,402	3,202	3,543	2,743	
10	2,631	2,178	2,518	2,267		3,453	3,181	3,539	2,747	
11	2,661	2,133	2,319	2,206		3,594	3,165	3,234	2,718	
평균	2,641	2,159	2,454	2,226		3,483	3,183	3,439	2,736	
평균	2,585	2,296	2,312	2,245		3,114	3,279	3,248	2,799	

※ 자료 : 농협중앙회

※ 송아지는 4~5개월령 기준임

□ 짓소

(단위 : 천원/두)

구분	초유떼기(암)					초임만삭				
	'03	'04	'05	'06	'07	'03	'04	'05	'06	'07
12	436	446	375	429	367	2,311	2,226	2,403	2,618	2,657
1	423	456	380	389	374	2,307	2,236	2,543	2,545	2,681
2	415	462	383	381	387	2,311	2,256	2,590	2,532	2,683
평균	425	455	379	399	376	2,310	2,239	2,512	2,565	2,674
3	422	440	403	390	371	2,253	2,229	2,636	2,572	2,710
4	440	411	434	399	354	2,231	2,194	2,630	2,632	2,659
5	438	378	432	396	380	2,231	2,132	2,613	2,606	2,634
평균	433	410	423	395	368	2,238	2,185	2,626	2,603	2,668
6	431	332	448	380	351	2,096	2,018	2,643	2,561	2,650
7	431	339	461	381	349	2,091	2,065	2,615	2,590	2,631
8	437	346	472	380	339	2,117	2,085	2,676	2,614	2,595
평균	433	339	460	380	346	2,101	2,056	2,645	2,588	2,625
9	437	354	478	359		2,150	2,113	2,671	2,579	
10	449	361	483	355		2,175	2,248	2,676	2,623	
11	450	373	462	356		2,210	2,316	2,641	2,622	
평균	445	363	474	357		2,178	2,226	2,663	2,608	
평균	434	392	434	383		2,207	2,177	2,612	2,591	

※ 자료 : 농협중앙회

□ 돼지

(단위 : 천원/두)

구분	성 돈					자 돈				
	'03	'04	'05	'06	'07	'03	'04	'05	'06	'07
12	155	166	251	246	233	52	52	65	92	89
1	152	189	258	254	226	52	57	68	94	90
2	148	214	261	246	221	52	61	87	94	90
평균	152	190	257	249	227	52	57	73	93	90
3	154	228	254	238	213	52	65	93	95	90
4	162	234	247	244	219	53	66	94	95	89
5	189	252	269	291	226	56	68	94	97	89
평균	168	238	257	258	219	54	66	94	96	89
6	205	261	294	316	259	59	68	100	100	87
7	186	259	277	275	243	57	67	100	99	86
8	173	265	261	249	228	56	65	96	96	84
평균	188	262	277	280	229	57	67	99	98	86
9	150	249	247	233		52	64	95	94	
10	134	196	208	185		48	62	91	87	
11	153	216	212	205		50	62	89	86	
평균	146	220	222	208		50	63	92	89	
평균	163	228	253	249		53	63	89	94	

※ 자료 : 농협중앙회

□ 산란계

구분	계란(원/특란10개)					실용계 병아리(원/수)				
	'03	'04	'05	'06	'07	'03	'04	'05	'06	'07
12	688	806	1,201	818	716	650	700	1,200	1,050	1,200
1	694	784	1,276	829	724	650	700	1,200	1,050	1,183
2	652	768	1,293	699	722	650	800	1,200	1,050	1,200
평균	678	786	1,257	782	721	650	733	1,200	1,050	1,194
3	752	989	1,315	773	728	753	977	1,200	1,050	1,200
4	757	948	1,308	789	726	800	1,100	1,200	1,050	1,200
5	754	983	1,206	781	768	800	1,100	1,200	1,050	1,111
평균	754	973	1,276	781	741	784	1,059	1,200	1,050	1,170
6	733	1,032	1,000	816	758	729	1,100	1,200	1,056	1,100
7	734	1,067	989	820	698	700	1,100	1,132	1,139	1,100
8	818	1,163	878	859	761	725	1,100	1,044	1,150	1,100
평균	762	1,087	956	832	739	718	1,100	1,125	1,115	1,100
9	842	1,295	957	949		800	1,200	1,050	1,200	
10	789	1,335	822	860		678	1,200	1,050	1,200	
11	813	1,206	778	787		581	1,200	1,050	1,200	
평균	815	1,279	852	865		686	1,200	1,050	1,200	
평균	752	1,031	1,085	815		710	1,023	1,144	1,104	

※ 자료 : 농협중앙회, 대한양계협회

□ 육계

구 분	육 계(원/생체kg)					실용계 병아리(원/수)				
	'03	'04	'05	'06	'07	'03	'04	'05	'06	'07
12	976	833	1,318	1,337	769	270	220	520	503	620
1	999	659	1,572	1,340	1,132	170	120	598	620	381
2	742	1,029	1,816	1,301	1,072	120	245	620	620	520
평균	906	840	1,569	1,326	991	187	195	579	581	507
3	1,177	1,704	1,883	1,580	1,097	298	614	620	620	331
4	938	1,608	1,901	1,204	961	270	620	620	370	164
5	930	1,432	1,855	945	1,025	147	620	653	153	120
평균	1,015	1,581	1,880	1,243	1,028	238	618	631	381	615
6	693	1,286	1,517	1,151	989	133	620	720	453	120
7	753	1,548	1,611	1,339	1,165	131	446	426	498	176
8	1,246	1,825	1,308	1,478	1,254	310	483	442	578	209
평균	897	1,553	1,479	1,323	1,136	191	516	529	510	168
9	1,042	1,350	857	1,084		364	520	276	620	
10	973	1,520	914	994		170	520	181	553	
11	938	1,557	801	1,120		233	520	170	587	
평균	984	1,476	857	1,066		256	520	209	587	
평균	951	1,363	1,446	1,240		218	462	487	515	

※ 자료 : 농협중앙회, 대한양계협회



## 2. 도축동향

### □ 한육우

(단위 : 천두, %)

구분	총 도축두수					암소 도축두수					암소 도축비율				
	'03	'04	'05	'06	'07	'03	'04	'05	'06	'07	'03	'04	'05	'06	'07
12	46.6	45.3	49.0	50.4	47.7	18.5	14.7	17.3	15.5	17.4	39.7	32.5	35.3	30.8	36.5
1	76.2	44.5	65.5	74.5	56.0	28.2	14.4	21.0	23.5	19.0	37.0	32.4	32.1	31.5	33.9
2	25.8	16.6	45.1	30.0	64.5	10.5	5.8	17.4	10.0	22.8	40.7	34.9	38.6	33.4	35.3
소계	148.6	106.4	159.6	154.9	168.2	57.2	34.9	55.7	49.0	59.2	38.5	32.8	34.9	31.6	35.2
3	36.0	27.4	36.8	40.5	39.7	13.9	9.5	9.5	13.3	14.2	38.6	34.7	25.8	32.8	35.8
4	39.1	36.7	37.2	38.7	43.9	14.0	12.0	12.5	13.7	16.9	35.8	32.6	33.6	35.4	38.5
5	36.6	39.3	38.9	39.7	47.3	13.2	13.4	13.6	14.0	17.9	36.1	34.1	35.0	35.3	37.8
소계	111.7	103.4	112.9	118.9	130.9	41.1	34.9	35.6	41.0	49.0	36.8	33.8	31.5	34.5	37.4
6	34.1	41.4	35.8	40.3	41.1	11.7	13.1	12.5	14.2	16.8	34.3	31.5	34.9	35.2	40.9
7	36.6	39.7	33.7	38.5	43.4	13.4	13.9	12.3	14.8	18.0	36.6	34.9	36.6	38.4	41.5
8	44.9	41.1	45.0	40.7	47.6	15.5	13.4	14.5	15.4	18.9	34.5	32.6	32.2	37.8	39.7
소계	115.6	122.2	114.5	119.5	132.1	40.6	40.4	39.3	44.4	53.7	35.1	33.1	34.3	37.2	40.7
9	47.9	69.5	60.9	75.4		17.8	23.8	21.3	26.7		37.2	34.2	34.9	35.4	
10	35.6	36.4	37.1	38.3		13.1	12.6	11.9	15.0		36.8	34.6	32.0	39.2	
11	35.6	44.0	43.5	45.0		12.6	14.9	13.4	16.7		35.4	33.9	30.9	37.1	
소계	119.1	149.7	141.5	158.7		43.5	51.3	46.6	58.4		36.5	34.2	32.9	36.8	
계	495.0	481.9	528.5	552.0		182.4	161.5	177.2	192.8		36.8	33.5	33.5	34.9	

※ 자료 : 농림부

※ 도축두수는 한우, 육우, 교잡우, 수입소 두수임

□ 돼지

(단위 : 천두, kg)

구 분	도 축 두 수					생 체 중 (두당)				
	'03	'04	'05	'06	'07	'03	'04	'05	'06	'07
12	1,358	1,382	1,305	1,179	1,158	109	106	110	110	111
1	1,397	1,242	1,204	1,097	1,185	108	110	108	111	111
2	1,177	1,170	1,021	1,029	1,047	110	112	110	112	108
소계	3,932	3,794	3,530	3,305	3,390	109	109	109	111	110
3	1,277	1,293	1,207	1,169	1,160	109	108	112	111	110
4	1,287	1,255	1,150	1,049	1,122	109	106	106	111	109
5	1,224	1,157	1,061	993	1,163	108	112	110	112	108
소계	3,788	3,705	3,418	3,211	3,445	109	109	109	111	109
6	1,146	1,119	1,026	965	1,053	105	103	109	110	111
7	1,192	1,122	980	912	1,059	107	108	111	106	110
8	1,233	1,124	1,125	1,037	1,074	107	107	109	109	109
소계	3,571	3,365	3,131	2,914	3,186	106	106	110	108	110
9	1,215	1,136	1,099	1,177		109	105	109	107	
10	1,400	1,347	1,161	1,088		105	107	110	111	
11	1,325	1,348	1,250	1,234		108	108	112	110	
소계	3,940	3,831	3,510	3,499		107	107	110	110	
계	15,231	14,695	13,589	12,929		108	108	110	110	

※ 자료 : 농림부

□ 답

(단위 : 백만수)

구 분	'03	'04	'05	'06	'07
12	37.3	39.1	46.7	41.5	49.2
1	37.1	34.3	40.2	38.8	44.7
2	33.2	28.0	34.9	38.1	41.3
소계	107.6	101.4	121.8	118.4	135.2
3	34.6	28.7	39.9	43.0	48.6
4	39.3	35.1	41.6	47.7	49.2
5	43.4	44.7	50.4	56.1	58.8
소계	117.3	108.5	131.9	136.8	156.6
6	50.5	53.1	58.4	61.7	62.7
7	64.0	63.1	69.3	72.4	79.0
8	42.3	45.5	61.5	53.4	61.0
소계	156.8	161.7	189.2	187.5	202.7
9	35.2	38.8	50.4	51.5	
10	37.9	39.6	44.6	43.5	
11	36.8	42.1	44.3	47.0	
소계	109.9	120.5	139.3	142.0	
계	491.6	492.1	582.2	584.7	

※ 자료 : 농림부

### 3. 배합사료 생산동향

#### □ 한육우

(단위 : 천톤)

구분	총 생산량					비육용					번식용				
	'03	'04	'05	'06	'07	'03	'04	'05	'06	'07	'03	'04	'05	'06	'07
12	253	309	286	318	311	219	249	222	235	226	34.7	59.2	63.8	82.4	85.7
1	251	249	272	296	337	214	200	209	217	244	36.5	48.3	62.4	78.3	93.3
2	212	234	225	271	301	180	188	170	199	214	31.9	46.3	54.8	71.5	86.5
소계	716	792	783	885	949	613	637	601	651	684	103.1	153.8	181.0	232.2	265.5
3	232	295	279	304	318	196	234	212	222	227	35.7	60.6	67.4	81.9	91.5
4	240	238	266	280	299	203	191	203	205	216	37.4	47.7	63.3	74.7	83.0
5	243	246	273	297	330	204	196	209	218	239	39.0	50.1	64.2	78.7	90.8
소계	715	779	818	881	947	603	621	624	645	682	112.1	158.4	194.9	235.3	265.3
6	223	239	260	297	302	187	189	198	218	220	36.2	49.7	61.2	78.5	81.9
7	234	229	249	266	302	196	183	189	197	223	37.7	46.8	59.5	69.1	78.6
8	234	249	276	307	319	195	197	208	225	235	39.0	52.3	68.7	82.6	84.0
소계	691	727	785	870	923	578	569	595	640	678	112.9	148.8	189.4	230.2	244.5
9	243	250	276	322		201	196	206	235		42.4	54.2	70.9	86.6	
10	262	264	280	305		216	206	208	222		45.9	58.1	72.2	83.3	
11	243	266	296	315		199	207	221	229		43.8	58.5	75.4	85.8	
소계	748	780	852	942		616	609	635	686		132.1	170.8	218.5	255.7	
계	2,870	3,078	3,238	3,578		2,410	2,436	2,455	2,622		460.2	631.8	783.8	953.4	

※ 자료 : 농림부

□ 젓소

(단위 : 천톤)

구분	총 생산량					송아지					착유우				
	'03	'04	'05	'06	'07	'03	'04	'05	'06	'07	'03	'04	'05	'06	'07
12	156	162	143	139	127	42	46	38	39	35	79	80	73	69	62
1	156	141	138	133	130	42	38	37	36	36	80	74	70	67	62
2	138	132	118	124	117	36	35	31	33	32	71	69	61	62	56
소계	450	435	399	396	374	120	119	106	108	103	230	223	204	198	180
3	147	156	141	135	124	38	43	38	36	34	77	79	72	68	60
4	151	133	134	127	122	39	34	35	33	32	79	71	69	65	60
5	149	133	135	129	128	39	35	36	34	35	78	70	68	64	61
소계	447	422	410	391	374	116	112	109	103	101	234	220	209	197	181
6	136	132	128	128	114	35	35	34	35	32	72	72	65	62	55
7	140	130	122	118	113	37	34	33	31	31	72	68	60	57	54
8	137	131	131	128	115	37	36	37	36	34	69	69	64	60	54
소계	413	393	381	374	342	109	105	104	102	97	213	209	189	179	163
9	141	133	130	134		39	36	37	38		71	68	64	64	
10	149	134	130	128		41	37	36	36		75	66	63	61	
11	139	135	132	126		37	36	37	36		71	68	65	61	
소계	429	402	392	388		117	109	110	110		217	202	192	186	
계	1,739	1,650	1,582	1,549		462	445	429	423		894	854	794	760	

※ 자료 : 농림부

□ 돼지

(단위 : 천톤)

구분	총 생산량					모든용				
	'03	'04	'05	'06	'07	'03	'04	'05	'06	'07
12	539	532	496	469	467	101	108	99	99	99
1	517	459	438	429	462	103	96	90	95	101
2	437	421	327	400	418	87	90	70	90	93
소계	1,493	1,412	1,261	1,298	1,347	291	294	259	284	293
3	458	481	436	424	445	95	104	95	98	99
4	454	426	414	398	429	95	91	91	92	97
5	456	428	415	399	450	93	89	89	92	101
소계	1,368	1,335	1,265	1,221	1,324	283	284	275	282	297
6	431	422	400	414	413	84	85	85	91	89
7	461	424	396	411	428	87	82	82	88	89
8	448	426	429	420	436	84	81	85	90	89
소계	1,340	1,272	1,225	1,245	1,277	255	248	252	269	267
9	478	460	440	469		87	84	86	96	
10	514	494	464	469		94	87	87	94	
11	477	480	463	460		91	90	92	94	
소계	1,469	1,434	1,367	1,398		272	261	265	284	
계	5,670	5,453	5,118	5,162		1,101	1,087	1,051	1,119	

※ 자료 : 농림부

(단위 : 천톤)

구분	새끼돼지용					육성·비육용				
	'03	'04	'05	'06	'07	'03	'04	'05	'06	'07
12	171	151	146	143	150	252	257	250	225	216
1	162	125	133	127	146	238	225	214	207	214
2	136	117	94	118	132	202	202	161	190	192
소계	469	393	373	388	428	692	684	625	622	622
3	134	140	130	127	138	216	225	209	198	208
4	136	120	125	123	134	208	203	197	183	197
5	143	134	129	127	144	207	204	195	180	204
소계	413	394	384	377	416	631	632	601	561	609
6	139	135	128	135	133	196	202	186	188	190
7	148	136	130	135	139	216	206	183	187	199
8	140	142	142	144	145	214	203	201	186	202
소계	427	413	400	414	417	626	611	570	561	591
9	145	148	144	159		234	227	209	312	
10	147	150	146	153		259	255	230	222	
11	133	142	142	146		239	247	228	219	
소계	425	440	432	458		732	729	667	653	
계	1,734	1,640	1,589	1,637		2,681	2,656	2,463	2,397	

※ 자료 : 농림부

□ 산란계

(단위 : 천톤)

구분	총 생산량					병아리용					산란용				
	'03	'04	'05	'06	'07	'03	'04	'05	'06	'07	'03	'04	'05	'06	'07
12	186	192	192	200	189	27	23	27	22	24	160	169	165	178	165
1	183	172	184	187	199	25	21	23	19	22	158	151	161	168	177
2	158	153	148	170	179	22	17	19	18	22	136	136	129	152	157
소계	527	517	524	557	567	74	61	69	59	68	454	456	455	498	499
3	181	176	191	193	190	23	17	23	21	22	158	159	168	172	168
4	181	162	187	183	183	24	19	23	24	24	157	143	164	159	159
5	184	166	187	189	199	26	22	24	26	26	157	144	163	163	173
소계	546	504	565	565	572	73	58	70	71	72	472	446	495	494	500
6	166	161	180	189	173	26	22	26	26	23	141	139	154	163	150
7	173	160	170	178	172	26	22	26	23	24	147	138	144	155	148
8	168	156	183	179	176	23	20	27	23	22	145	136	156	156	154
소계	507	477	533	546	521	75	64	79	72	69	433	413	454	474	452
9	171	167	188	194		25	21	25	24		146	146	163	170	
10	180	174	183	189		26	23	26	26		154	151	157	163	
11	170	175	187	185		23	25	24	24		147	150	163	161	
소계	521	516	558	568		74	69	75	74		447	447	483	494	
계	2,101	2,014	2,180	2,236		296	252	293	276		1,806	1,762	1,887	1,960	

※ 자료 : 농림부



□ 육계

(단위 : 천톤)

구분	총 생산량					육계전기					육계후기				
	'03	'04	'05	'06	'07	'03	'04	'05	'06	'06	'03	'04	'05	'06	'07
12	122	124	139	124	138	72.2	69.5	80.6	70.0	73.6	50.2	54.0	58.7	53.6	64.0
1	119	99	116	113	129	68.2	54.7	67.7	64.5	76.2	50.8	44.3	48.1	48.4	52.4
2	102	86	100	109	128	59.3	48.8	57.7	66.0	74.6	43.0	37.3	42.0	42.9	53.2
소계	343	309	355	346	395	199.7	173.0	206.0	200.5	224.4	144.0	135.6	148.8	144.9	169.6
3	118	109	127	143	147	71.3	67.3	77.5	88.9	88.7	46.3	41.0	49.2	53.7	57.9
4	133	133	141	156	157	82.0	83.0	86.2	95.3	96.9	51.1	50.1	54.5	61.0	60.1
5	159	164	165	177	190	98.4	102.1	103.7	107.2	118.0	60.3	62.3	61.0	69.4	71.9
소계	410	406	433	476	494	251.7	252.4	267.4	291.4	303.6	157.7	153.4	164.7	184.1	189.9
6	179	188	191	191	209	109.5	113.8	122.2	118.5	127.5	69.6	74.0	69.1	72.4	81.0
7	160	173	185	181	206	90.9	103.3	113.4	105.3	115.1	68.6	69.8	71.8	75.7	90.4
8	110	126	169	138	160	60.0	76.2	94.8	79.2	83.9	49.5	50.2	74.1	59.1	69.2
소계	449	487	545	510	575	260.4	293.3	330.4	303.0	326.5	187.7	194.0	215.0	207.2	240.6
9	110	112	139	129		60.5	64.2	76.6	70.5		49.9	48.1	62.9	58.9	
10	120	121	130	127		68.9	71.4	70.8	72.3		51.2	49.4	59.6	54.3	
11	114	133	124	138		65.8	76.8	68.8	78.6		48.3	56.0	55.0	59.6	
소계	344	366	393	394		195.2	212.4	216.2	221.4		149.4	143.5	177.5	172.8	
계	1,546	1,568	1,726	1,726		907.0	931.1	1,000	1,016.3		638.8	626.5	706.0	709.0	

※ 자료 : 농림부

## 4. 인공수정 실적

### □ 한옥우

(단위 : 천두)

구분	'03	'04	'05	'06	'07
12	39	47	57	53	67
1	36	45	52	54	72
2	37	50	51	56	72
소계	112	142	160	163	211
3	46	60	62	67	80
4	50	59	67	73	85
5	51	69	78	86	97
소계	147	188	207	226	262
6	68	81	89	107	111
7	77	85	96	104	
8	70	80	91	96	
소계	215	246	276	307	
9	63	68	82	86	
10	57	61	75	76	
11	50	50	65	68	
소계	170	179	222	230	
계	644	755	865	926	

※ 자료 : 농림부

□ 젓소

(단위 : 천두)

구분	'03	'04	'05	'06	'07
12	18	19	18	16	16
1	18	18	17	15	16
2	18	19	17	15	15
소계	54	56	52	46	47
3	19	20	18	16	13
4	18	18	18	15	16
5	18	18	21	15	15
소계	55	56	57	46	44
6	18	17	18	15	15
7	19	16	16	14	
8	18	16	16	14	
소계	55	49	50	43	
9	18	18	20	16	
10	18	18	19	16	
11	19	19	18	15	
소계	55	55	57	47	
계	219	216	216	182	

※ 자료 : 농림부

## 5. 기타

### □ 분유재고동향

(단위 : 천톤)

구 분	'03	'04	'05	'06	'07
1월	15.1	8.7	8.4	11.2	6.3
2	17.3	10.2	11.0	12.2	8.1
3	17.5	9.7	11.8	12.2	8.8
4	16.9	9.4	11.4	11.9	9.5
5	17.1	9.0	11.7	11.1	10.1
6	15.0	8.3	11.0	9.4	9.5
7	13.2	7.4	10.8	8.1	9.2
8	12.3	5.5	10.7	6.1	8.5
9	10.2	4.6	9.9	4.9	
10	8.5	4.3	9.3	4.0	
11	7.9	4.6	9.3	3.7	
12	7.9	5.7	9.5	4.4	

※ 자료 : 농림부

## □ 소고기 수입 동향

(단위 : 톤)

구 분	'03		'04		'05		'06		'07	
	냉동	냉장	냉동	냉장	냉동	냉장	냉동	냉장	냉동	냉장
12	24,653	1,735	17,093	1,768	11,170	1,458	9,587	2,323	15,243	2,792
1	26,589	1,976	7,568	589	14,366	1,352	7,355	1,805	19,754	3,237
2	19,052	1,327	6,846	507	9,000	1,079	9,706	1,554	14,933	2,631
소 계	70,294	5,038	31,507	2,864	34,536	3,889	26,648	5,682	49,930	8,660
3	24,468	2,261	11,792	665	13,284	1,469	12,879	2,223	18,163	2,770
4	22,406	2,317	12,453	852	11,299	1,593	9,224	1,859	12,489	2,455
5	21,003	1,904	16,395	1,044	8,208	1,751	12,327	2,139	9,255	2,410
소 계	67,877	6,482	40,640	2,561	32,791	4,813	34,430	6,221	39,907	7,635
6	22,508	1,636	15,874	1,302	7,483	1,652	14,529	2,135	9,244	1,941
7	29,120	1,722	10,928	1,355	7,602	1,521	14,283	2,228	14,221	2,794
8	20,079	2,018	7,145	971	11,535	1,801	15,924	2,812	14,743	3,427
소 계	71,707	5,376	33,947	3,628	26,620	4,974	44,736	7,175	38,208	8,162
9	29,466	1,696	6,844	1,093	10,342	1,709	12,860	3,590		
10	20,119	1,968	6,512	1,023	10,808	1,787	12,808	2,737		
11	18,926	2,184	7,228	1,255	9,572	1,468	14,018	2,375		
소 계	68,511	5,848	20,584	3,371	30,722	4,964	39,686	8,702		
계	278,389	22,744	126,678	12,424	124,669	18,640	145,500	27,780		

※ 자료 : 국립수의과학검역원 (검역기준)

□ 돼지고기 수출·입 동향

(단위 : 톤)

구 분	'03		'04		'05		'06		'07	
	수출	수입	수출	수입	수출	수입	수출	수입	수출	수입
12	164	8,698	1,052	4,933	2	11,111	12	12,947	6	22,352
1	208	5,841	542	5,061	0	16,584	14	13,185	3	28,820
2	474	3,839	248	4,931	0	15,337	12	15,835	5	24,333
소 계	846	18,378	1,842	14,925	2	43,032	38	41,967	14	75,505
3	691	5,043	133	8,585	1	24,160	15	19,830	5	29,450
4	308	6,573	93	12,213	0	20,626	388	18,282	7	26,868
5	369	6,027	117	12,684	5	16,496	14	19,184	29	22,642
소 계	1,368	17,643	343	33,482	6	61,282	417	57,296	41	78,960
6	444	6,474	93	11,755	1	12,719	587	17,216	99	16,598
7	301	4,775	115	8,680	27	10,243	349	15,625	6	16,041
8	508	4,472	101	9,238	2	12,663	8	16,152	6	17,385
소 계	1,253	15,721	309	29,673	30	35,625	944	48,993	111	50,024
9	482	5,091	173	7,737	2	10,524	11	14,225		
10	533	4,239	146	8,513	15	10,137	15	15,957		
11	925	3,506	174	8,324	18	11,120	4	22,713		
소 계	1,940	12,836	493	24,574	35	31,781	30	52,895		
계	5,407	64,578	2,987	102,654	73	171,720	1,429	201,151		

※ 자료 : 국립수의과학검역원 (검역기준)

□ 산란계용 병아리 생산동향

구 분	종 계(천수)					실용계(천수)				
	'03	'04	'05	'06	'07	'03	'04	'05	'06	'07
12	41.0	84.0	28.5	58.1	30.0	2,138	2,498	2,603	2,187	1,989
1	26.0	20.0	10.0	39.2	39.3	1,970	2,462	2,379	2,230	2,063
2	47.0	38.0	76.0	14.0	25.6	1,939	2,299	2,399	2,476	2,055
소계	114.0	142.0	114.5	111.3	94.9	6,047	7,259	7,381	6,893	6,107
3	24.5	75.0	0.0	0.0	68.0	2,499	2,160	2,357	2,633	2,250
4	33.0	28.4	0.0	36.0	62.5	2,513	2,190	2,536	2,758	2,268
5	55.0	0.0	48.0	48.5	15.0	2,683	2,224	2,520	2,455	2,239
소계	112.5	103.4	48.0	84.5	145.5	7,695	6,574	7,413	7,846	6,757
6	12.0	27.8	60.2	52.0	0.0	2,654	2,241	2,877	2,366	2,495
7	0.0	47.4	96.0	33.0	30.5	2,085	3,206	2,725	2,228	2,583
8	78.3	68.0	0.0	34.8	49.3	2,175	2,383	2,599	2,394	2,604
소계	90.3	143.2	156.2	119.8	79.8	6,914	6,830	8,201	6,988	7,682
9	15.0	0.0	32.4	31.7		2,098	2,306	2,520	2,355	2,609
10	52.5	104.0	39.9	59.5		2,300	2,476	2,504	2,246	2,678
11	0.0	21.0	0.0	50.0		2,520	2,687	2,304	2,072	2,825
소계	67.5	125.0	72.3	141.2		6,918	7,469	7,328	6,673	8,112
계	384.3	513.6	391.0	456.8		27,574	28,132	30,323	28,400	28,658

※ 자료 : 대한양계협회(실용계는 종계마리수를 이용하여 추정한 마리수임)

□ 육계용 병아리 생산동향

구 분	종 계(천수)					실용계(천수)				
	'03	'04	'05	'06	'07	'03	'04	'05	'06	'07
12	293.4	194.6	288.7	175.7	287.4	40,909	37,439	35,238	40,867	44,245
1	242.0	245.9	279.0	296.4	344.8	40,889	36,091	34,456	41,227	41,036
2	318.6	443.8	438.2	526.7	581.0	42,144	34,511	36,840	43,601	41,800
소계	854.0	884.3	1,005.9	998.8	1213.2	123,942	108,041	106,534	125,695	127,081
3	409.3	604.6	484.2	540.8	648.0	44,219	35,602	36,555	47,392	45,142
4	399.4	385.6	440.3	414.1	513.0	46,378	37,569	38,176	51,080	48,659
5	413.1	207.2	364.6	376.5	455.0	47,135	38,256	39,126	51,955	50,808
소계	1,221.8	1,197.4	1,289.1	1,331.4	1,616.0	137,732	111,427	113,857	150,427	144,609
6	182.3	213.5	428.5	350.2	467.0	46,400	37,385	39,236	50,271	50,876
7	321.8	368.8	598.5	578.0	575.0	44,460	35,319	38,138	46,206	48,464
8	551.3	460.5	663.7	609.2	647.0	41,385	32,950	35,843	42,275	45,771
소계	1,055.4	1,042.8	1,690.7	1,537.4	1,689.0	132,245	105,644	113,217	138,752	145,111
9	345.0	369.0	563.7	548.1		38,632	32,549	35,635	40,883	45,504
10	349.0	395.0	343.5	446.6		37,521	34,523	37,541	41,968	47,736
11	215.6	296.0	248.9	363.4		37,716	38,197	39,846	42,966	50,311
소계	909.6	1060.0	1,156.1	1,358.1		113,869	105,269	113,022	125,817	143,551
계	4,040.8	4,184.5	5,141.8	5,225.7		508,198	430,381	446,630	540,691	560,752

※ 자료 : 대한양계협회(실용계는 종계마리수를 이용하여 추정한 마리수임)