

발 간 등 록 번 호

11-1541000-000431-14

농수산사업통합정보시스템
Agriculture Integrated Information
eXcellent system

쌀소득등보전직불제 사용자 지침서

2010. 4.

농림수산식품자료실

0003031

농림수산식품부

Ministry for Food, Agriculture, Forestry and Fisheries

발 간 등 록 번 호

11-1541000-000431-14

쌀소득등보전직불제 사용자 지침서

2010. 4.

목 차

I . AGRIX 기초안내

1. AGRIX 기본 사용법	-1
■ 사전준비 및 점검사항	-3
● 사용환경 및 사전 준비사항	-3
● 인증서 발급 - 공무원인 경우	-4
● 인증서 발급 - 공무원이 아닌 경우	-6
■ AGRIX로 들어가기	-10
● 농수산사업 업무처리창구 들어가기	-10
● 신규담당자 신청 방법	-11
● 인증서 로그인 방법	-13
● 사용자별 인증 방법	-14
■ 개인정보 변경	-15
● 사용자 정보관리 요청	-15
■ 메뉴 사용	-16
● 메뉴기능 사용법	-16

II . AGRIX 사용법

1. 쌀소득등보전직접지불제 사업 사용법	II-1
■ 기본 업무처리 절차설명	II-2
● 2009년 대비 2010년 변경 및 추가 기능	II-2
● 전체 업무 처리 흐름도	II-3
● 시스템 업무 흐름도	II-4
● 사용자별 메뉴(기능) 구성도	II-5
■ 세부 업무처리 절차설명	II-6
● 읍면/시군 업무처리	II-6
● 공통 업무처리	II-63

III. 참조 및 안내사항

1. 문제발생시 먼저 확인해 보세요

.....III-1

IV. 이행점검기관용 사용자 지침

1. 한국농어촌공사	IV-2
2. 국립농산물품질관리원	IV-8
3. 농업기술센터	IV-11
4. 이행점검기관 FAQ	IV-14

I. AGRIX 기초안내

1. AGRIX 기본 사용법

■ 기본 업무처리 절차설명

- 사용환경 및 사전 준비사항
- 인증서 발급 - 공무원인 경우
- 인증서 발급 - 공무원이 아닌 경우

■ 세부 업무처리 절차설명

- 농수산사업 업무처리창구 들어가기
- 신규담당자 신청 방법
- 인증서 로그인 방법
- 사용자별 인증 방법

■ 개인정보 변경

- 사용자 정보관리 요령

■ 메뉴 사용

- 메뉴기능 사용법

1. AgriX 기본 사용법

■ 사전준비 및 점검사항

● 사용환경 및 사전 준비사항

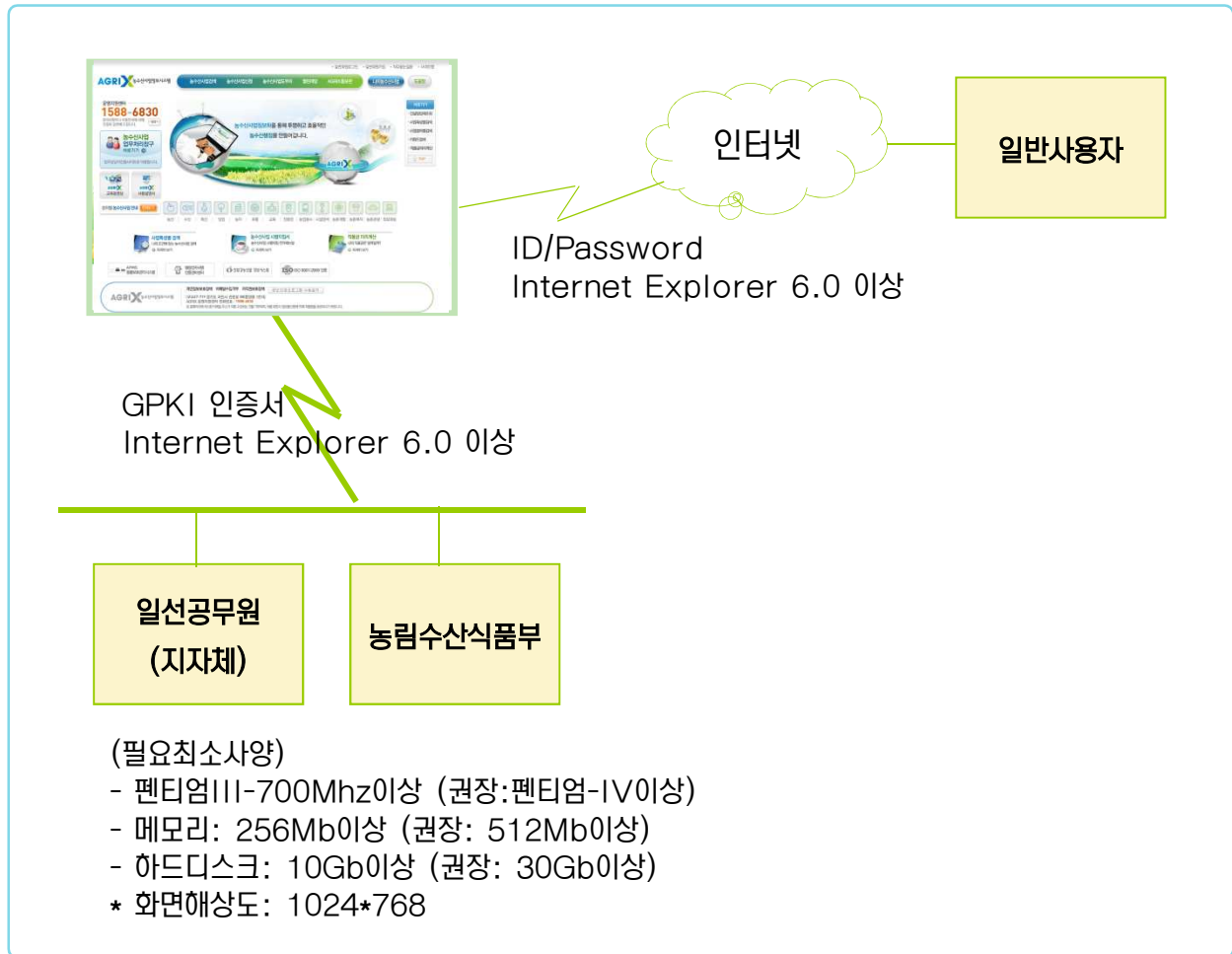

■ 작업에 필요한 PC사양

- ① 최소사양은 펜티엄III-700Mhz이나, 원활한 작동을 위해서는 펜티엄-IV 이상의 PC가 필요합니다.
- ② 모니터의 해상도는 1024*768을 기준으로 작업하면 됩니다.
- ③ 사용자 인증체계에 따라 GPKI(행정전자서명)가 공무원 개인PC에 필요합니다.

1. AgriX 기본 사용법

■ 사전준비 및 점검사항

● 인증서 발급 - 공무원인 경우 (1)

- 1 행정전자서명 인증관리센터 (www.gpki.go.kr)로 접속해서 사이트에서 안내하는 절차를 따라서 인증서를 발급받으시면 됩니다.

■ 참고사항

- ① 행정전자서명(GPKI)은 개인정보 보호를 위해 꼭 필요한 인증 방식이며 G4C (주민정보, 토지대장), 농지원부 조회 등을 위해서도 필요합니다.
- ② AgriX를 사용하시는 공무원은 GPKI인증서가 있어야 AgriX내 “농수산물관리 시스템”을 이용하실 수 있습니다.
- ③ GPKI 인증 방식 외에 일반인을 위한 NPKI 인증 방식과 일부 시스템의 ID/PW 인증 방식이 있으며 자세한 사용자별 인증방법은 본문의 “1. AgriX 기본 사용법”을 참조하시길 바랍니다.

1. AgriX 기본 사용법

■ 사전준비 및 점검사항

● 인증서 발급 - 공무원인 경우 (2)

1

① 사용자: 행정전자서명 신청서작성

② 사용자: 공문발송

③ 등록기관담당자: 가입자 신원확인

④ 등록기관담당자: 행정전자서명 신청접수 확인메일발송

⑤ 사용자: 인증서발급

2

인증 관련 담당자 안내
상담가능시간 평일 09:00~18:00

3

기관명	부서명	성명	전화번호	이메일
경상남도	경상남도 기획관리실 정보회담담당	김태준	211-2464	
경상남도 거제소방서	경상남도 소방본부 방호구조과	박세희	5357	
경상남도 거제시	경상남도 거제시 총무국 정보회추진단	한성종	055-639-3462	
경상남도 거창군	경상남도 거창군 기획감사실	신은경	940-3030	
경상남도 거창소방서	경상남도 소방본부 방호구조과	박세희	5357	
경상남도 고성군	경상남도 고성군 행정과	허현		
경상남도 김해소방서	경상남도 소방본부 방호구조과	박세희	5357	
경상남도 김해시	경상남도 김해시 총무국 전산정보과	이현주	055-330-3253	
경상남도 남해군	경상남도 남해군 행정과	안성종	0558603137	
경상남도 농업기술원	경상남도 농업기술원 시험연구국 작물연구과	김정수	771-6227	
경상남도 통마산소방서	경상남도 소방본부 방호구조과	박세희	5357	
경상남도 마산소방서	경상남도 소방본부 방호구조과	박세희	5357	

■ 참고사항

- ① 행정전자서명(GPKI)은 인증관리센터 홈페이지에서 신청서를 다운로드 받아 작성하여 등록기관 담당자에게 공문으로 신청하면, 등록기관 담당자가 신원을 확인하고 이메일로 발급안내 메일을 발송합니다. 이 안내메일을 참조하여 인증관리센터 홈페이지에서 임시비밀번호를 입력하면 인증서를 발급 받을 수 있습니다.
- ② 등록기관 담당자는 인증관리센터 홈페이지 우측의 ‘인증관련 담당자 안내’ 버튼을 클릭하면
- ③ 각 시군구별 등록기관 담당자를 조회할 수 있습니다.

1. AgriX 기본 사용법

■ 사전준비 및 점검사항

● 인증서 발급 – 공무원이 아닌 경우 (1)

- 공인인증서를 발급받기 위해서는 우선 거래은행에서 인터넷뱅킹을 신청하신 후 인터넷으로 접속해서 발급받으시면 됩니다. 아래는 하나은행을 예로 들어 설명합니다. 다른 은행의 경우에는 해당 은행 홈페이지를 참고해 주시기 바랍니다.

1. 약관 동의

약관의 내용을 확인한 후 동의함을 클릭합니다.

제 2 조 (용어 및 적용범위)

① "등록기관"이라 함은 가입자의 인증서 이용신청 접수 및 신원확인 등의 업무를 수행하기 위한 기관을 말하며, 이용신청은 인증서 등록, 발급, 효력정지, 폐지 신청 등을 말한다.

② "가입자"라 함은 결제원으로부터 인증서를 발급받은 자 또는 yessign서비스를 받고자 등록기관에 인증서 이용신청 접수를 한 자를 말한다.

③ "이용자"라 함은 가입자를 포함하여 결제원이 발급한 인증서를 신뢰하고 사용하는자를 말한다.

고객님으로부터 취득한 공인인증서 관련 개인정보는 정보통신망 이용 촉진 등에 관한 법률 제17조 (개인정보의 이용 및 제공의 제한)의 규정에 따라 제3자에게 제공, 활용 시 고객님의 동의를 얻어야 합니다.

취득한 개인정보는 공인인증서 발급을 위해 금융결제원에 제공되며, 공인인증서 사용 고객 신원에 대한 금융기관 상호 확인을 위해 사용됩니다.

동 법률에 따른 자료제공에 동의하며, 위 "Yessign 공인인증서 이용 약관"에 동의하고 『공인인증서』 발급을 신청하시겠습니까?

2. 인증서 선택

발급받으실 개인용 공인인증서 종류를 선택합니다. 전자거래범용은 신규발급이 불가합니다.

* 발급받으실 개인용 공인인증서 종류를 선택해 주십시오.

인증서구분 (선택해 주십시오)	<input checked="" type="radio"/> 은행/신용카드/보험용	<input type="radio"/> 전자거래범용
발급수수료	무료	4,400원/년(부가가치세 포함)
사용용도	- 모든 은행, 신용카드 및 보험거래 - 전자정부 민원서비스 - 증권 등 타 기관 이용불가	- 모든 인터넷 전자거래에서 사용
사용 유효기간	1년	1년

· 전자거래 범용인증서는 정보통신부 정책에 따라 2006년 6월30일 이전에 금융결제원 범용인증서 발급사실이 있는 고객만 발급받으실 수 있으며 2006년 7월 1일 이후 신규 고객에 대해서는 범용인증서 발급이 제한됩니다.

1. AgriX 기본 사용법

■ 사전준비 및 점검사항

● 인증서 발급 – 공무원이 아닌 경우 (2)

3. 계좌정보입력

주민등록번호와 계좌정보를 입력합니다.

● 본인확인 정보입력

신청구분	인증서 발급
인증서구분	개인 은행/신용카드/보험용
발급수수료	무료

※ 인증서를 유효기간 내에 재발급 받으시는 경우에는 수수료가 부과되지 않습니다.

주민등록번호	<input type="text" value="1234561234567"/> (숫자없이 숫자만 입력)
출금계좌번호	<input type="text" value="12312345612345"/> (숫자없이 숫자만 입력)
출금계좌비밀번호	<input type="text" value="●●●●"/> (숫자 4자리)

4. 자물쇠카드 정보입력

빈칸에 자물쇠카드 정보를 입력한 후 확인을 클릭합니다.

01 자물쇠카드 | 직접 입력

자물쇠카드 일련번호 뒤3자리 *****

17 번째 번호 앞 2자리

25 번째 번호 앞 2자리

직접입력 또는 자물쇠카드에 입력 중 하나를 선택해서 입력하세요.
자물쇠카드 비밀번호는 해당번호에 적혀있는 앞 또는 뒤 2자리수로 무작위로 앞/뒤, 뒤/앞, 뒤/뒤 형식으로 출력됩니다.

02 자물쇠카드 | 카드에 입력

전화번호 1588-1111 NO. ***

1	****	2	****	3	****	4	****	5	****
6	****	7	****	8	****	9	****	10	****
11	****	12	****	13	****	14	****	15	****
16	****	17	●●**	18	****	19	****	20	****
21	****	22	****	23	****	24	****	25	●●**
26	****	27	****	28	****	29	****	30	****
31	****	32	****	33	****	34	****	35	****

● 이 코드는 전화번호, 모바일명칭, 인터넷명칭 서비스에 동일하게 사용됩니다.
● 본 카드를 분실하실 경우 즉시 1588-1111로 분실신고 바랍니다. 044424 829

하나은행 www.hanabank.com

1. AgriX 기본 사용법

■ 사전준비 및 점검사항

● 인증서 발급 – 공무원이 아닌 경우 (3)

5. 개인신상정보입력

신상정보를 입력한 후 확인을 클릭합니다.

● 개인신상정보입력 (* 표시 항목은 필수 입력사항입니다.)

성명	홍길동	주민등록번호	750000-*****
*자택주소	135 - 091 주소찾기 ?		
	서울 강남구 을지로1가 하나아파트 101동 101호		
*자택 전화번호	02 - 123 - 1234		
E-Mail	hana@hanabank.com		
직장전화번호	02 - 123 - 1234		
핸드폰번호	011 - 123 - 1234		

6. 인증서 암호 입력

앞으로 사용하실 인증서 암호를 입력한 후 확인을 클릭합니다.

신청하신 공인인증서를 발급 중입니다.

- 발급완료 후 "인증서를 저장할 매체를 선택하여 주십시오." 라는 메시지가 나올 경우 저장매체를 선택하신 후 반드시 "확인"을 선택하셔야 합니다.
- 인증서 암호는 반드시 기억하시고 타인에 유출되지 않도록 관리하시기 바랍니다.

인증서 암호 입력

인증서 암호를 새롭게 입력하시면 인증서를 발급받습니다.
인증서 암호는 고객님의 직접 정하시는 것으로 영문을 반드시 포함하여, **8자리이상** 입력하셔야 합니다.
인증서 암호는 영문 대소문자를 구분합니다.

암호(P):

암호 확인(C):

1. AgriX 기본 사용법

■ 사전준비 및 점검사항

● 인증서 발급 – 공무원이 아닌 경우 (4)

7. 저장매체선택

인증서를 저장할 매체를 선택하신 후 확인을 클릭합니다.

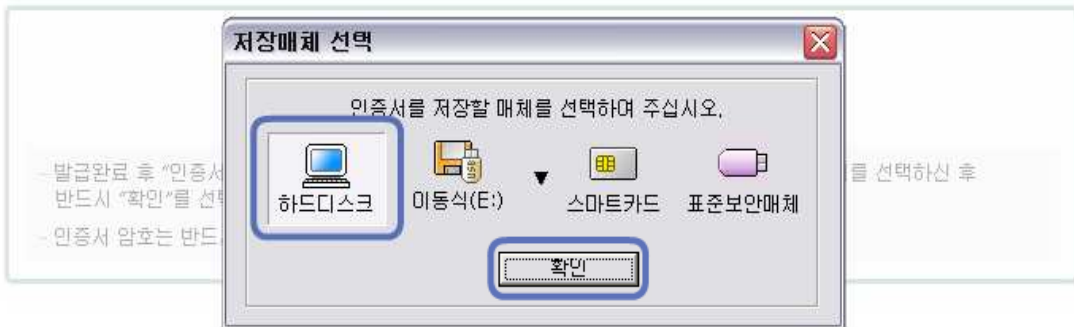

8. 인증서 발급 완료

인증서가 성공적으로 발급되었습니다.

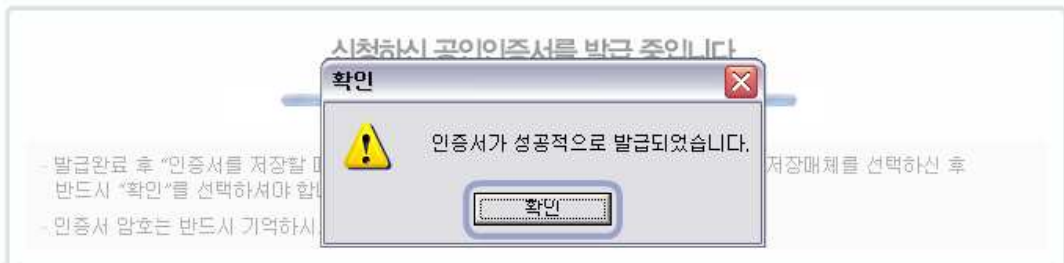

9. 발급 완료

인터넷뱅킹을 정상적으로 이용하실 수 있습니다.

개인 은행/신용카드/보험용 공민인증서가 발급되었습니다.

- 공민인증서는 온라인상에서 본인임을 나타내는 신분증 및 서명 역할을 합니다. 타인에 의해 도용되지 않도록 관리에 주의를 기울여 주시기 바랍니다.
- 발급수수료에 대한 납부확인서 및 세금계산서는 공민인증센터의 [수수료/세금계산서] 메뉴를 이용하시기 바랍니다. 세금계산서는 신청메뉴에서 신청 버튼을 누르고 확인하시면 즉시 이메일로 안내메일이 발송되며, 납부하신 수수료에 대해서는 예외 없이 부가세 신고가 들어가므로 반드시 세금계산서를 출력하시며 부가세 신고를 하시기 바랍니다.

확인

1. AgriX 기본 사용법

■ AgriX로 들어가기

● 농수산물사업 업무처리창구(공무원용) 들어가기

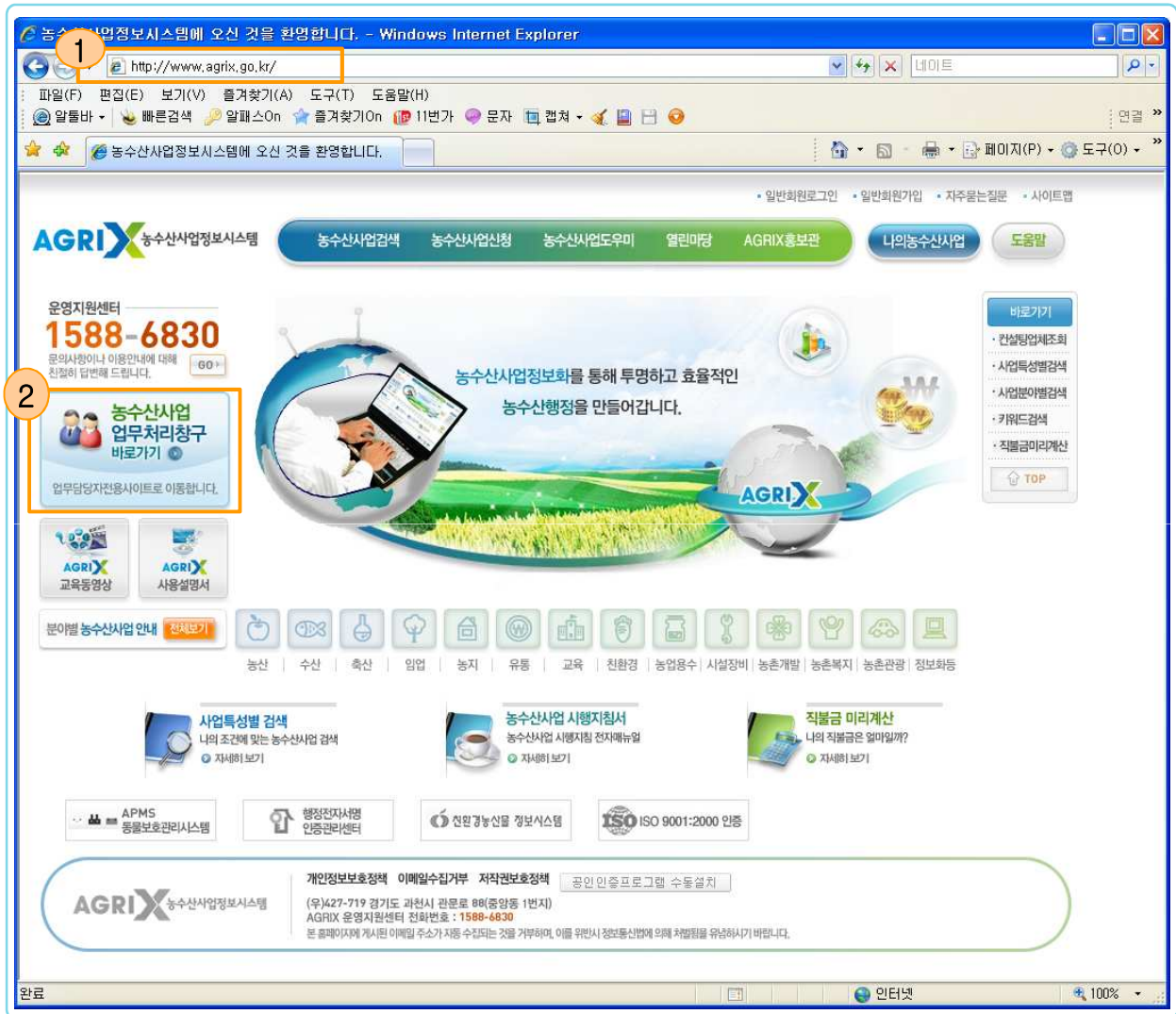

■ 처리 절차

- ① 인터넷 브라우저(Internet explorer)을 클릭하신후 http://www.agrix.go.kr을 입력하고 엔터키를 치면 AgriX에 접속할 수 있습니다.
- ② 사업담당 공무원의 경우는 상기2번의 “농수산물사업업무처리창구바로가기” 를 클릭하면 “농수산물사업관리 시스템” 로그인 화면으로 이동됩니다.

1. AgriX 기본 사용법

■ AgriX로 들어가기

● 신규담당자 신청 방법(1)

AgriX 홈페이지에서 “농수산물업무처리창구” 으로 들어가면 첫 화면에서 신규담당자 신청을 할 수 있습니다.

AGRIX 안내

시스템 점검시 서비스가 중단되며, 19:30 이후에 서비스가 속게 되오니 이점 양해바랍니다.

- 시스템점검일정 : 시스템 점검시 2시간전 사전공지
- 시스템점검시간 : 18:30 ~ 19:30

◆ 로그인에 대해 궁금하시면 > [사업담당자 로그인 관련공지](#) 버튼을 클릭하세요

◆ 기관코드를 수정하시려면 > [정보디렉토리\(LDAP\)사이트 바로가기](#)

◆ GPKI(공무원인증서) 발급받지 않으신 분은 > [GPKI 사이트 바로가기](#)

◆ 보고서가 보이지 않으시는 분은 > [여기](#)를 클릭하여 저장후 설치하여 주십시오.

◆ 보안(DRM)적용 문서의 실행이 되지 않으시는 분은 > [여기](#)를 클릭하여 저장후 설치하여 주십시오.

◆ AGRIX 운영지원센터 바로가기 > [운영시간\(전화문의\)\[평일\] 09:00~18:00](#)

(우)427-719 경기도 과천시 관문로 88 (중앙동 1번지)
agrix@mifaff.go.kr

SecureWeb Control 수동설치

■ 참고사항

① “신규 담당자 신청” 버튼을 클릭하면, 안내에 따라 개인정보를 입력한 후 농림수산물부에 사용승인이 요청됩니다. (이때, 인증서(GPKI, NPKI)는 개인 PC에 설치되어 있어야 합니다.) AgriX 운영지원센터에서는 매일 오전 승인요청 내역을 조회, 확인 후 승인 처리합니다.

② 신규담당자 신청 방법에 대한 자세한 도움말은 “도움말” 버튼을 클릭하시면 됩니다.

1. AgriX 기본 사용법

■ AgriX로 들어가기

● 신규담당자 신청 방법(2)

1. 가입여부확인

회원님의 가입여부 확인 및 개인정보보호를 위해 실명확인 서비스를 실시하고 있습니다.

개인 (선택) / 단체 (선택)

1. 성명 (띄어쓰기 없이 입력해 주십시오)
주민등록번호 (--- 없이 입력해 주십시오)

2. 사업에 사용할 인증서 선택

인증서 위치: 하드 디스크, 이동식 디스크, 스마트 카드, 표준보안매체

구분: 사용자, 만료일, 발급자

2. 일반인증서 034이중군... 2007-04-21 CA131000...

인증서 암호: * (대소문자를 구분합니다.)

인증서 번호: *****

사업에 사용할 인증서를 선택하십시오.

확인, 취소, 인증서 보기/검증

3. 신규담당자 신청

AGRIX에 오신것을 환영합니다. 회원님께서서는 더욱 알찬 서비스를 이용하실 수 있습니다.

3. 기관명 (필수) (영문소문자/숫자, 4~20자 이내)
아이디 (8~10자 이내, 특수문자 사용불가)
비밀번호 (비밀번호 확인을 위해 화면 다 입력해 주십시오)
비밀번호확인 (나의 아이디가 맞습니까?)
성명 (주민등록번호)

5. 사업명선택보기

<input checked="" type="checkbox"/> 조식료생산기반확충	<input type="checkbox"/> 농산물물류포운화
<input type="checkbox"/> 계약재배사업(노지채소)	<input type="checkbox"/> 약장출하사업(시설채소)
<input type="checkbox"/> 산지축산물생산유통지원	<input checked="" type="checkbox"/> 축산업등록지원사업
<input type="checkbox"/> 경관미양적업지원	<input type="checkbox"/> 친환경농업업적지원
<input type="checkbox"/> 논농업업적지원	<input type="checkbox"/> 과실출하지원
<input type="checkbox"/> 경관미양적업지원	<input type="checkbox"/> 조경물리지역적지원
<input type="checkbox"/> 축산물물류보장지원	<input type="checkbox"/> 산지유통지원사업
<input type="checkbox"/> 친환경농업지원	<input type="checkbox"/> 친환경축산업적지원
<input checked="" type="checkbox"/> 축산농가기본DB	<input type="checkbox"/> 농회계
<input type="checkbox"/> 축산농가관리	<input type="checkbox"/> 화훼유통지원사업
<input type="checkbox"/> 농림업생산자수	<input type="checkbox"/> 산지조직조사
<input type="checkbox"/> 두류유제품생산소비	<input type="checkbox"/> 도축업지원
<input type="checkbox"/> 배합사료생산소비	<input type="checkbox"/> 동맹축산농장
<input type="checkbox"/> 축산물품질평가	<input type="checkbox"/> 기타기타지원
<input checked="" type="checkbox"/> 가축분뇨처리시설지원	

4. 소속기관 검색

기관유형분류: 기타기관 | 기관명(Full): 검색

기관코드	기관명(Full)	상태
B998001	한우협사육단	선택
B998004	안성농협 사육연합	선택
B998006	백운농농조합법인	선택
B998007	주성미원	선택
B998008	주(대)상광스프	선택
B998009	도드람양돈농협	선택
B998010	주)산간	선택
B998011	아이포크 영농조합법인	선택
B998012	경기남부 축협연합	선택
B998013	돈문남사업연합	선택

■ 참고사항

1. 앞 페이지 설명에 있는 바와 같이 “신규담당자 신청” 버튼을 클릭하면 가입여부 확인 창이 나타납니다. 성명과 주민등록번호를 입력하여 가입여부를 확인합니다.
2. 미리 설치되어 있는 인증서가 나타나고(반드시 GPKI 인증서를 선택), 암호를 입력합니다.
3. 개인 정보, 특히 개인이 속한 기관명을 정확히 입력하신 후에,
4. 기관명에서 ‘검색’ 버튼을 클릭한 후 본인의 기관명을 입력하여 검색하면 등록되어 있는 목록에서 본인의 소속기관을 선택하실 수 있습니다.
5. ‘사업명선택보기’ 버튼을 눌러서 원하는 사업을 선택하고 저장버튼을 클릭한 후 농림수산물식품부의 승인을 기다립니다. (매일 1회 승인)

1. AgriX 기본 사용법

■ AgriX로 들어가기

● 인증서 로그인 방법

구분	사용자	만료일	발급자
일반인증서	034이중균...	2007-04-21	CA131000...

Below the table, there is a text field for '인증서 암호' (Certificate Password) and a checkbox for '서명에 사용할 인증서를 선택하십시오.' (Select certificate to use for signature). Buttons for '확인' (OK), '취소' (Cancel), and '인증서 보기/검증' (View/Verify Certificate) are at the bottom.

■ 참고사항

- ① 신규담당자 신청이 완료된 후(농림수산식품부 승인 완료 후) “농수산사업 업무처리창구(공무원용)” 첫 페이지에서 “인증서 로그인” 버튼을 클릭하면
- ② PC에 저장되어 있는 인증서가 나타나고, 암호를 입력하면 로그인이 완료됩니다.

1. AgriX 기본 사용법

■ AgriX로 들어가기

● 사용자별 인증방법

부문	사용자	업무구분	인증방식	비고
농림사업관리	공무원	▪ (홈페이지 게시내용) - 조회	GPKI	
	공무원 (행정기관)	▪ (농수산사업관리내 작업) - 조회, 입력, 출력	GPKI	
		▪ (G4C등 연계기관의 정보) - 조회	GPKI	사전에 인가된 범위내에서 활용
	공무원(행정기관 외) 및 이행점검 기관	▪ (농수산사업관리내 작업) - 조회, 입력, 출력	GPKI(농관원) NPKI(민간기관)	
		▪ (G4C등 연계기관의 정보) - 조회	사용불가	
	농림수산물부 공무원	▪ (홈페이지 게시내용) - 조회작업	불필요	-
▪ (홈페이지 게시내용) - 입력작업 ▪ (농수산사업관리내 작업) - 조회, 입력, 출력		GPKI		

■ 참조사항

- ① 공무원(행정기관 외)외의 이행점검기관, 업무담당기관은 은행과 거래할 때 사용하시는 인증서(NPKI)를 사용하면 됩니다.
- ② GPKI발급 대상 사용자는 행정전자서명 인증관리센터 (www.gpki.go.kr)로 접속하시어 발급받으시길 바랍니다.
- ③ 회원가입 시 주민정보와 연계하여 “실명인증” 처리 절차를 거칩니다.

1. AgriX 기본 사용법

■ 개인정보 변경

● 사용자 정보관리 요령

농수산사업담당 공무원은 퇴직, 인사이동, 인적정보변경(이메일, 전화번호)등이 발생시 반드시 사용승인취소 혹은 정보변경을 하시어야 합니다.

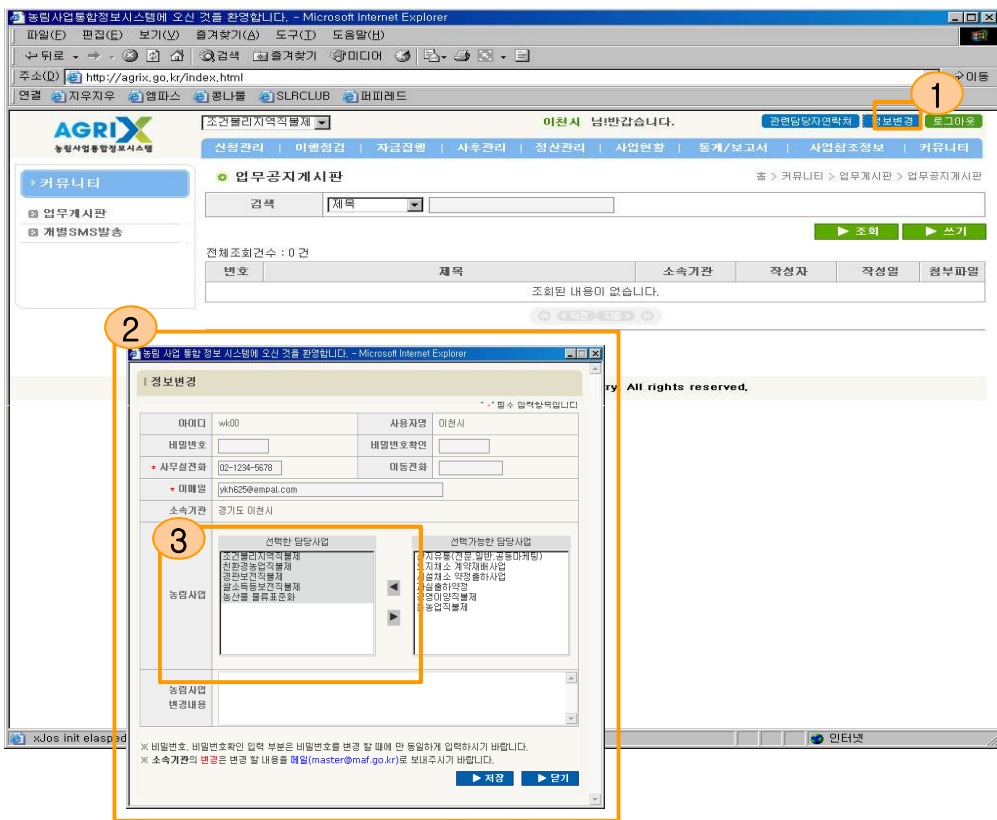

■ 처리설명

- ① 농수산사업관리시스템에서 “정보변경” 을 클릭 후
- ② 표시된 화면에서 필요한 정보를 수정하시고 저장하면 됩니다.
- ③ 승인 취소 시는 “선택한 담당사업” 박스에 담당사업이 전혀 없도록 우측으로 이동시키고 저장하시면 됩니다.

1. AgriX 기본 사용법

■ 메뉴 사용

● 메뉴기능 사용법

각 사업간 메뉴 이동 시 초기화면은 커뮤니티의 업무공지게시판으로 이동 합니다.
(쌀소득등보전직접지불제 사업의 경우 기준정보관리로 이동)

1. 사용자 메뉴 (쌀소득등보전직접지불제)

2. 김삼종(구례군)님 반갑습니다.

3. FAQ | 관련담당자연락처 | 정보변경 | 로그아웃

4. 신청신청관리 | 이행점검관리 | 자금집행관리 | 사업현황 | 통계/보고서 | 사업참조정보 | 커뮤니티 | 기준정보관리

5. 홈 > 기준정보관리 > 사업신청자격조회

기준정보관리

- 사업신청자격조회
- 이행점검기관관리
- 연접기관관리
- 마을관리
- 마감관리자관리

사업신청자격조회

사업년도: 2009

사업년도: 2009 년

사업년도	가격 (원/80kg)		생산단수 가마/10000 (㎡)	고정직불금 단가 (원/㎡)	
	목표	수확기평균		건졸지역	비건졸지역
2009	170,083	140,000	61	74,6	59,7
	최소 지급면적 (㎡)	최대 지급면적 (㎡)		변동직불금 단가 (원/80kg)	경영이양제한면적 (㎡)
		농업인	법인		
1,000	300,000	500,000	48,096	3,000	

Ministry for Food, Agriculture, Forestry and Fisheries. agrix@mifaff.go.kr
Agrix 운영지원센터 전화번호 : (031) 459-6301~5

■ 처리설명

- ① 사업간 메뉴이동 : 사업을 두 개 이상 담당할 경우 별도의 로그인 없이 사업간 이동처리를 합니다.
- ② 관련담당자 연락처확인 : 업무상 필요 시 같은 사업을 담당하시는 공무원들의 연락처를 조회합니다.
- ③ 정보변경 : 본인의 전화번호 등 신청정보가 변경되었거나, 담당 농수산사업을 조정하였을 경우에 사용합니다
- ④ 상단의 메뉴를 클릭하면 왼쪽상단의 하위메뉴가 출력됩니다.
- ⑤ ④의 메뉴를 클릭하면 각각의 기능에 따라 해당 네비게이션을 출력합니다.

II. AGRIX 사용법

1. 쌀소득등보전직접지불제 사업 사용법

■ 기본 업무처리 절차설명

- 2009년 대비 2010년 변경 및 추가 기능
- 전체 업무 처리 흐름도
- 시스템 업무 처리 흐름도
- 사용자별 메뉴(기능) 구성도

■ 세부 업무처리 절차설명

- 읍면/시군 업무처리
- 공통 업무처리

쌀소득등보전직접지불제 사업

■ 기본 업무처리 절차설명

● 2009년 대비 2010년 변경 및 추가 기능

구분	2009년	2010년	비고
일정관리	- 없음	- 사업전체 일정에 대한 공지 - 당면처리업무 파악이 용이 * 농식품부에서 일정등록 * 시도, 시군, 읍면은 일정조회	- 4월중 시스템 반영 예정
이력관리	- 없음	- 변경, 삭제, 승계등 신청이력관리 - 기관별 이행점검의뢰 및 결과전송등의 이행점검이력 관리	- 6월중 시스템 반영 예정
과거자료 활용	- 05~08년 신청 및 지급에 대한 조회만 가능	- 과거자료 집계 및 통계의 다변화 - 과거자료 등록증 출력기능등 기능 보완	- 6월중 시스템 반영 예정
통계/보고서 다변화	- 기본적인 통계/보고서 활용	- 경지규모별 통계 - 연령구간별 통계 - 성별별 통계등 - 다변화된 통계현황 제공	- 4월~9월중 순차적으로 제공
부당신고관리 기능보강	- 신고관리 - 포상관리	- 신고관리, 포상관리 연동 - 부당수령관리와 연동처리	- 시스템반영 완료
전년도 농지이관	- G4C 검증시 전년신청농지 이관처리 - 별도의 필지별 토지대장검증 필요 - 대량검증시 재검증	- 09년 정상신청농지는 검증 완료 상태로 이관 - 대량검증시 검증처리	- 2010년 신청입력 시작전 시스템 반영예정
신규농지심사	- 신규농지심사시 수동심사 필요	- "98~00년 논농업에 이용된 농지임을 증명하는 서류" 체크시 자동으로 정상처리	- 2010년 신청입력 시작전 시스템 반영예정
배정단계 변경	- 농식품부자금배정 → 시도자금배정	- 농식품부고정자금배정 → 시도고정자금배정 - 농식품부변동자금배정 → 시도변동자금배정	- 2010년 신청입력 시작전 시스템 반영예정 - 자금지급단계 체크조건 변경
검증정보 다변화	- 후계농, 농가DB, 과거지급 부당내역 표출	- 후계농, 농가DB, 과거지급 부당내역 표출 - 신청인주소변동이력 - 농업경영체 등록여부	- 2010년 신청입력 시작전 시스템 반영예정

쌀소득등보전직접지불제 사업

■ 기본 업무처리 절차설명

● 전체 업무 처리흐름도

업무 흐름	전산처리흐름	전산처리 주요내용
지침시달 및 홍보 (농식품부, 시도, 시군)		-신청서 전산입력
사업등록신청 (시군, 읍면)	< 신청선정관리 > 신청서등록	-심사선정 결과 전산입력
확인조사 (시군, 읍면)	↓	-심사결과 사업비 조정내역 전산입력 -시군에서 시도로 신청결과보고
대상자선정/등록증교부 (시군, 읍면)	<신청선정관리> 신청서심사/등록증발급	-사업비확정
농지형상 점검 (농어촌공사)	<이행점검관리> 농지형상 이행점검	-자금집행내역 전산입력
지급대상확정 (시군)	<사업진행관리> 배정관리	-시군의 사업변경 승인
고정직불금지급 (시군)	<자금집행관리> 고정직불금지급	-시군의 사업변경내역 전산입력 -시군에서 시도로 결과보고
잔류농약, 토양검사 (농관원, 기술센터)	<이행점검관리> 잔류농약, 토양검사이행점검	-정산정보 전산입력
변동직불금지급 (시군)	<자금집행관리> 변동직불금지급	-지급완료내역 전산입력
정산/사업종료 (시군→시도→농식품부)	<사업진행관리> 신청확정관리	-시군 사업종료 -시도 사업종료 -농림수산식품부 사업종료

쌀소득등보전직접지불제 사업

■ 기본 업무처리 절차설명

● 시스템 업무 흐름도

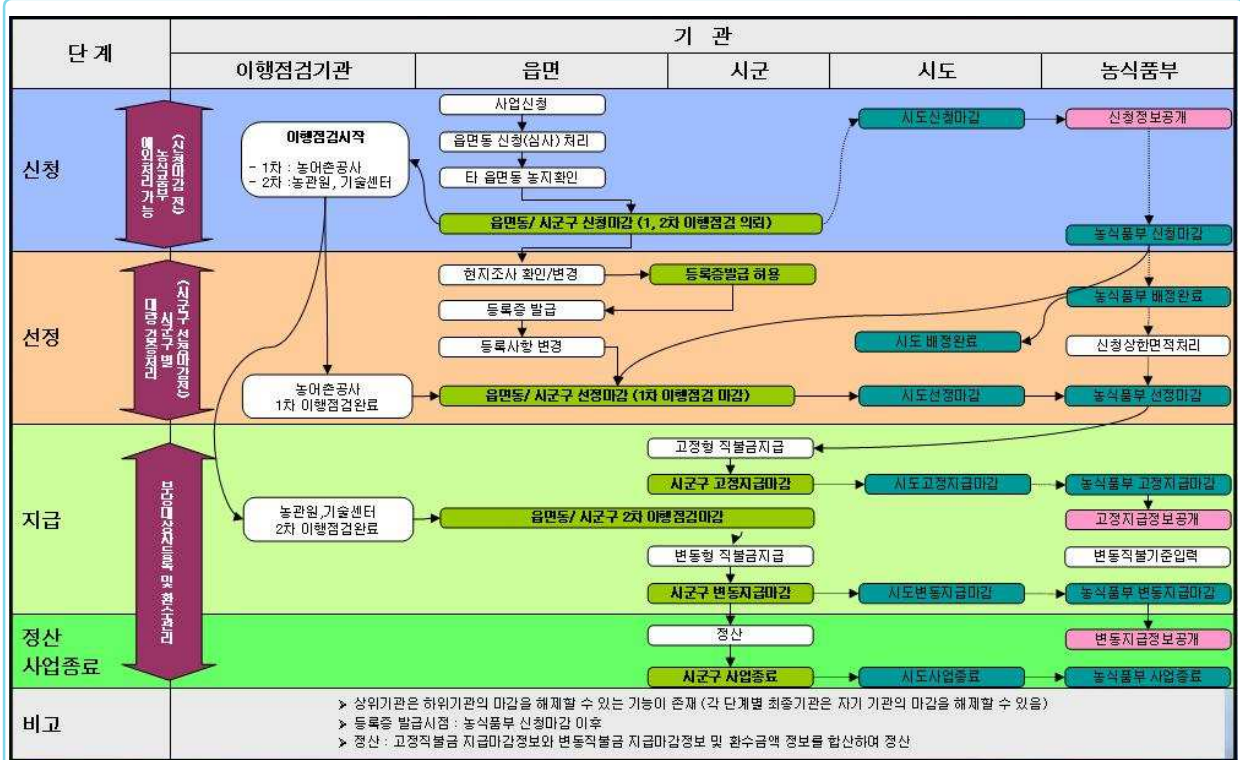

업무단계	행정기관	이행점검기관	비고
1. 신청	1. 읍면신청진행중 2. 읍면신청마감 3. 시군신청마감 4. 시도신청마감 5. 농식품부신청마감	1. 최초 신청시작시 - 읍면 1차이행점검중 - 읍면 2차이행점검중	마감해제는 상위기관에서만 처리가능
2. 선정	1. 읍면선정마감 2. 시군선정마감 3. 시도선정마감 4. 농식품부선정마감	1. 읍면선정마감시 - 읍면 1차이행점검마감 2. 시군선정마감시 - 시군 1차이행점검마감	마감해제는 상위기관에서만 처리가능
3. 지급	1. 시군고정지급마감 2. 시도고정지급마감 3. 농식품부고정지급마감 4. 시군변동지급마감 5. 시도변동지급마감 6. 농식품부변동지급마감	1. 농식품부고정지급마감시 - 읍면 2차이행점검마감 - 시군 2차이행점검마감	마감해제는 상위기관에서만 처리가능
4. 정산 사업종료	1. 시군 사업정산 2. 시군 사업종료 3. 시도 사업종료 4. 농식품부 사업종료		마감해제는 상위기관에서만 처리가능

쌀소득등보전직접지불제 사업

■ 기본 업무처리 절차설명

● 사용자별 메뉴(기능) 구성도

메뉴	읍면	시군	시도	농림수산식품부
신청 선정	-신청서관리 -신청농지관리 -신청변경관리 -등록증발급관리 -다음면농지관리 -사업진행관리 -대량검증관리	-신청서관리 -신청농지관리 -신청변경관리 -등록증발급관리 -다음면농지관리 -사업진행관리 -대량검증관리	-신청확정관리 -배정관리 -상한면적초과농가조회	-신청확정관리 -배정관리 -상한면적초과농가관리 -농식품부예외처리 -선정면적증가자검증 -정보공개조회
이행점검	-이행점검요청관리 -신청인별 이행점검관리	-이행점검요청관리 -신청인별 이행점검관리		
자금 집행	-보조금지급관리 -상한면적초과농가조회 -부당수령관리 -환수관리 -부당수령신고자/포상관리	-보조금지급관리 -상한면적초과농가조회 -부당수령관리 -환수관리 -부당수령신고자/포상관리 -정산관리	-부당수령관리 -환수관리 -부당신고관리 -부당포상관리	-부당수령관리 -환수관리 -부당신고관리 -부당포상관리
사업현황	-사업진행현황조회 -신청정보상세조회 -과거자료조회	-사업진행현황조회 -신청정보상세조회 -과거자료조회	-사업진행현황조회 -신청정보상세조회 -과거자료조회	-사업진행현황조회 -신청정보상세조회 -과거자료조회
통계 /보고서	-통계보고서조회	-통계보고서조회	-통계보고서조회	-통계보고서조회
사업 참조 정보	-토지대장/농지조사조회 -농지원부조회 -주민정보조회(G4C) -대상자사업이력조회 -농지사업이력조회 -쌀소득부당수령자조회 -영농서류정보조회 -경영이양사업대상자조회 -농지전용정보 통합조회 -쌀소득주수지별정보조회 -농업경영체등록농가조회 -농업경영체등록여부검증	-토지대장/농지조사조회 -농지원부조회 -주민정보조회(G4C) -대상자사업이력조회 -농지사업이력조회 -쌀소득부당수령자조회 -영농서류정보조회 -경영이양사업대상자조회 -농지전용정보 통합조회 -쌀소득주수지별정보조회 -농업경영체등록농가조회 -농업경영체등록여부검증	-토지대장/농지조사조회 -농지원부조회 -주민정보조회(G4C) -대상자사업이력조회 -농지사업이력조회 -쌀소득부당수령자조회 -영농서류정보조회 -경영이양사업대상자조회 -농지전용정보 통합조회 -쌀소득주수지별정보조회 -농업경영체등록농가조회 -농업경영체등록여부검증	-토지대장/농지조사조회 -농지원부조회 -주민정보조회(G4C) -대상자사업이력조회 -농지사업이력조회 -쌀소득부당수령자조회 -영농서류정보조회 -경영이양사업대상자조회 -농지전용정보 통합조회 -쌀소득주수지별정보 -농업경영체등록농가조회 -농업경영체등록여부검증
커뮤니티	-업무게시판 -업무담당자에게바란다 -SMS발송	-업무게시판 -업무담당자에게바란다 -SMS발송	-업무게시판 -업무담당자에게바란다 -SMS발송	-업무게시판 -업무담당자에게바란다 -SMS발송
기준 정보	-사업신청자격조회 -이행점검기관조회 -연접기관관리 -마을관리 -마감관리자관리 -심사위원관리	-사업신청자격조회 -이행점검기관조회 -연접기관관리 -마을관리 -마감관리자관리 -심사위원관리	-사업신청자격조회 -이행점검기관조회 -연접기관조회 -마을명조회 -마감관리자조회	-사업신청자격관리 -이행점검기관관리 -연접기관조회 -마을명조회 -마감관리자조회 -쌀소득코드관리
메뉴	한국농어촌공사		국립농산물품질관리원	농업기술센터
이행점검	-이행점검(농지형상)관리		-이행점검(잔류농약)관리	-이행점검(토양검사)관리

쌀소득등보전직접지불제 사업

■ 세부 업무처리 절차설명(읍면)

● **읍면 업무처리**

기준정보관리

- 사업신청자격, 관할이행점검기관을 조회합니다.
- 연접기관정보, 마을정보, 마감관리자, 심사위원 기준정보를 등록/수정/조회합니다.

신청관리

- 읍면에서 신청서를 전산상에 입력합니다.
- 입력한 신청서의 신청/선정 처리를 합니다.
- 읍면의 신청/선정 단계를 마감합니다.

이행점검관리

- 이행점검이 필요한 농지의 이행점검을 재의뢰/관리합니다. (최초의뢰 불가능)
- 신청인별 이행점검내역을 조회합니다.

자금집행관리

- 선정된 사업자에 대한 고정/변동 직불금 지급내역을 조회합니다.
- 상한면적초과농가를 조회합니다.
- 부당수령자/부당수령농지에 대한 내역을 등록/관리합니다.
- 부당수령자의 환수내역을 등록/관리합니다.
- 부당수령자를 신고/포상/관리합니다.

사업공통기능

사업현황

- 사업현황을 확인할 수 있는 통계 조회가 가능합니다.
- 각 기관별 신청인에 대한 신청정보의 상세조회가 가능합니다.

통계/보고서

- 사업에 관련된 각종 보고서를 출력하거나, 보고서를 이용하여 엑셀 혹은 아래한글로 전환하여 재가공할 수 도 있습니다.

사업참조정보

- 대상자의 자격심사나 서류심사에 유용한 ‘대상자사업이력’ 을 조회할 수 있습니다,
- 토지대장/농지조서등을 조회할 수 있습니다.

커뮤니티

- 농수산사업관련 공지나 지침하달 및 내용을 확인할 수 있습니다.
- 업무 및 시스템에 관하여 개선요구사항이 있을 경우 활용합니다.

쌀소득등보전직접지불제 사업

■ 세부 업무처리 절차설명(시군)

● **시군 업무처리**

기준정보관리

- 관할 이행점검기관, 연접기관정보, 마을정보, 마감관리자, 심사의원 기준정보를 등록/관리합니다.
- 사업신청자격을 조회합니다.

신청선정관리

- 시군에서 신청서를 전산상에 입력합니다.
- 입력한 신청서의 신청/선정 처리를 합니다.
- 각 진행단계별 마감처리를 합니다.
- 읍면기능어용여부, 등록증발급가능여부를 조정하고 읍면의 마감을 해제합니다.

이행점검관리

- 이행점검이 필요한 농지의 이행점검을 의뢰/관리합니다.
- 신청인별 이행점검내역을 조회합니다.

자금집행관리

- 선정된 사업자에 대한 고정/변동직불금 지급내역을 등록/관리합니다.
- 상한면적초과농가를 조회합니다.
- 부당수령자/부당수령농지에 대한 내역을 등록/관리합니다.
- 부당수령자의 환수내역을 등록/관리/신고/포상관리를 합니다.
- 해당 사업년도의 지급내역을 정산합니다.

사업공통기능

사업현황

- 사업현황을 확인할 수 있는 통계 조회가 가능합니다.
- 각 기관별 신청인에 대한 신청정보의 상세조회가 가능합니다.

통계/보고서

- 사업에 관련 각종 보고서를 출력하거나, 보고서를 이용하여 엑셀 혹은 아래한글로 전환하여 재가공할 수 도 있습니다.

사업참조정보

- 대상자의 자격심사나 서류심사에 유용한 ‘대상자사업이력’ 을 조회할 수 있습니다,
- 토지대장/농지조서등을 조회할 수 있습니다.

커뮤니티

- 농수산사업관련 공지나 지침하달 및 내용을 확인할 수 있습니다.
- 업무 및 시스템에 관하여 개선요구사항이 있을 경우 활용합니다.

쌀소득등보전직접지불제 사업

■ 세부 업무처리 절차설명(읍면/시군)

신청신청관리 | 이행점검관리 | 자금집행관리 | 사업현황 | 통계/보고서 | 사업참조정보 | 커뮤니티 | 기준정보관리

● 읍면/시군 – 메뉴기능 사용법

AGRI X 농수산사업통합정보시스템

쌀소득등보전직접지불제 김삼종(구례군)님 반갑습니다. FAQ | 관련담당자연락처 | 정보변경 | 로그아웃

신청신청관리 | 이행점검관리 | 자금집행관리 | 사업현황 | 통계/보고서 | 사업참조정보 | 커뮤니티 | 기준정보관리

기준정보관리

- 사업신청자격조회
- 이행점검기관조회
- 연결기관관리
- 마을관리
- 마감관리자관리
- 심사위원관리

사업신청자격조회

사업년도: 2009

사업년도	가격 (원/80kg)		생산단수		고정직불금 단가 (원/㎡)	
	목표	수확기평균	가마/10000 (㎡)	가마/10000 (㎡)	진흥지역	비진흥지역
2009	170,083	140,000	61	61	74.6	59.7
	최소 지급면적 (㎡)		최대 지급면적 (㎡)		변동직불금 단가 (원/80kg)	경영미양재한면적 (㎡)
	1,000	300,000	농업인	법인		

Ministry for Food, Agriculture, Forestry and Fisheries. agrix@mifaff.go.kr
Agrix 운영지원센터 전화번호 : (031) 459-6301~5

[기능알기]

- ① 사업전환 및 전체 기능
 - AgriX 사업별 전환과 이동이 가능하다.
 - AgriX 시스템의 FAQ, 담당자연락처를 확인할 수 있다.
 - 개인정보변경 및 담당사업 변경/추가/삭제를 할 수 있다.
 - AgriX 시스템에서 로그아웃할 수 있다.
- ② 대분류 메뉴
 - 1의 셀렉트박스에서 선택한 해당사업의 대메뉴가 표시된다.
- ③ 대분류의 하위메뉴
 - 2의 대메뉴에서 선택한 메뉴의 하위메뉴가 표시된다.

쌀소득등보전직접지불제 사업

■ 세부 업무처리 절차설명(읍면/시군)

신청신청관리 | 이행점검관리 | 자금집행관리 | 사업현황 | 통계/보고서 | 사업참조정보 | 커뮤니티 | 기준정보관리

● 읍면/시군 – 기준정보관리(사업신청자격조회) 사용법

AGRI X 농수산사업통합정보시스템

쌀소득등보전직접지불제 김삼중(구례군)님 반갑습니다. [FAQ] [관련담당자연락처] [정보변경] [로그아웃]

신청신청관리 | 이행점검관리 | 자금집행관리 | 사업현황 | 통계/보고서 | 사업참조정보 | 커뮤니티 | 기준정보관리

기준정보관리

사업신청자격조회 1

사업년도: 2009 [조회]

사업년도: 2009년 2 엑셀다운로드

사업년도	가격 (원/80kg)		생산단수 가마/10000 (㎡)	고정직불금 단가 (원/㎡)	
	목표	수확기평균		전홍지역	비전홍지역
2009	170,083	140,000	61	74.6	59.7
	최소 지급면적 (㎡)	최대 지급면적 (㎡)		변동직불금 단가(원/80kg)	경영이양제한면적 (㎡)
		농업인	법인		
1,000	300,000	500,000	48,096	3,000	

쌀직불금 신청자격기준

사업년도	가격 (원/80kg)		생산단수 가마/10000 (㎡)	고정직불금 단가 (원/㎡)	
	목표	수확기평균		전홍지역	비전홍지역
2009	170,083	140,000	61	74.60	59.70
	최소 지급면적 (㎡)	최대 지급면적 (㎡)		변동직불금 단가(원/80kg)	경영이양제한면적 (㎡)
		농업인	법인		
1,000	300,000	500,000	12,028.00	3,000	

[기능알기]

- ① 검색할 사업년도를 선택한 후 '조회' 버튼을 클릭하면 조회조건 하단에 해당 사업년도에 맞는 사업기준 정보가 보여진다.
- ② 조회된 내용을 엑셀로 다운받을 수 있다.

[참고사항]

* 읍면/시군에서는 사업신청자격조회만 가능하며, 사업신청자격 등록/수정은 농림수산물부에서만 가능.

쌀소득등보전직접지불제 사업

■ 세부 업무처리 절차설명(읍면/시군)

신청신청관리 | 이행점검관리 | 자금집행관리 | 사업현황 | 통계/보고서 | 사업참조정보 | 커뮤니티 | 기준정보관리

● 읍면/시군 – 기준정보관리(이행점검기관조회) 사용법

AGRI X 농수산사업통합정보시스템

쌀소득등보전직접지불제 김삼종(구례군)님 반갑습니다. FAQ | 관련담당자연락처 | 정보변경 | 로그아웃

신청신청관리 | 이행점검관리 | 자금집행관리 | 사업현황 | 통계/보고서 | 사업참조정보 | 커뮤니티 | 기준정보관리

기준정보관리

이행점검기관조회 홈 > 기준정보관리 > 이행점검기관조회

1 * 사업년도 2009 [조회]

2 엑셀다운로드

시도	시군	농어촌공사	농산물 품질관리원	농업기술센터
전라남도	구례군	구례지사	곡성.구례출장소	전라남도 구례군 농업기술센터

[기능알기]

- ① 검색할 사업년도를 선택한 후 ‘조회’ 버튼을 클릭하면 조회조건 하단에 해당 사업년도에 맞는 이행점검 기관 목록이 보여진다.
- ② 조회된 내용을 엑셀로 다운받을 수 있다.

[참고사항]

* 읍면/시군에서는 이행점검기관조회만 가능하며, 이행점검기관 등록 및 수정은 농림수산식품부에서만 가능.

쌀소득등보전직접지불제 사업

■ 세부 업무처리 절차설명(읍면/시군)

신청선정관리 | 이행점검관리 | 자금집행관리 | 사업현황 | 통계/보고서 | 사업참조정보 | 커뮤니티 | 기준정보관리

● 읍면/시군 – 기준정보관리(연접기관관리) 사용법

Ministry for Food, Agriculture, Forestry and Fisheries.(1) jkdo@korea.kr
Agrix 운영지원센터 전화번호 : 1588-6830

[기능알기]

- ① 검색할 조건을 선택한 후 ‘조회’ 버튼을 클릭하면 조회조건 하단에 해당 조건에 맞는 연접기관 목록이 보여진다.
- ② 연접기관 등록/수정 버튼을 클릭하면 연접기관 등록화면이 나타난다. 연접기관을 추가한 후 등록버튼을 클릭하여 저장한다.
- ③ 전년도 연접기관 내역이 있을 경우 “전년도내역복사” 버튼을 클릭한 후 등록버튼을 클릭하여 저장한다.

쌀소득등보전직접지불제 사업

■ 세부 업무처리 절차설명(읍면/시군)

신청신청관리 | 이행점검관리 | 자금집행관리 | 사업현황 | 통계/보고서 | 사업참조정보 | 커뮤니티 | 기준정보관리

● 읍면/시군 – 기준정보관리(마을관리) 사용법

기준정보관리

마을관리

2009 | 시도 | 전라남도 | 시군 | 구례군 | 읍면 | 전체 | 조회

전체조회건수 : 158 건

시도	시군	읍면동	리동	마을명	비고
전라남도	구례군		파도리	파도	삭제
전라남도	구례군		용두리	용두	삭제
전라남도	구례군		외곡리	기촌	삭제
전라남도	구례군		외곡리	종기	삭제
전라남도	구례군		오미리	하죽	삭제
전라남도	구례군		오미리	오미	삭제
전라남도	구례군		송정리	송정	삭제
전라남도	구례군		내서리	남산	삭제
전라남도	구례군		내동리	평도	삭제

마을 등록

읍면 | 지역 주소 | 주소검색

마을명

등록 | 초기화

Ministry for Food, Agriculture, Forestry and Fisheries. agrix@mifaff.go.kr
Agrix 운영지원센터 전화번호 : (031) 459-6301~5

[기능알기]

- ① 검색할 조건을 선택한 후 '조회' 버튼을 클릭하면 조회조건 하단에 해당 조건에 맞는 마을목록이 보여진다.
- ② 전년도 내역을 복사하여 가져올 경우 '전년내역복사' 버튼을 클릭한다.
- ③ 등록된 마을정보를 삭제할 경우 '삭제' 버튼을 클릭한다.
- ④ 마을정보를 신규 등록할 경우 내역을 입력한 후 '등록' 버튼을 클릭한다.

쌀소득등보전직접지불제 사업

■ 세부 업무처리 절차설명(읍면/시군)

신청선정관리 | 이행점검관리 | 자금집행관리 | 사업현황 | 통계/보고서 | 사업참조정보 | 커뮤니티 | 기준정보관리

● 읍면/시군 – 기준정보관리(마감관리자관리) 사용법

AGRI X 농수산사업통합정보시스템

쌀소득등보전직접지불제 김삼종(구례군)님 반갑습니다. [FAQ] [관련담당자연락처] [정보변경] [로그아웃]

신청선정관리 | 이행점검관리 | 자금집행관리 | 사업현황 | 통계/보고서 | 사업참조정보 | 커뮤니티 | 기준정보관리

> 기준정보관리

● 마감관리자관리 홈 > 기준정보관리 > 마감관리자관리

* 사업년도: 2009 읍면 전체 [조회]

전체 조회건수: 9건 엑셀다운로드

시군	읍면	마감자 구분	마감관리자	주민등록번호	연락처	지급사무소명	지급사무소코드	비고
구례군	-	시군	김삼종	690826-1*****	-	농협	-	수정
구례군	간전면	읍면	이진수	821121-1*****	-	-	-	
구례군	광의면	읍면	이진수	821121-1*****	-	-	-	
구례군	구례읍	읍면	김강철	670806-1*****	-	-	-	
구례군	마산면	읍면	이진수	821121-1*****	-	-	-	
구례군	문척면	읍면	이진수	821121-1*****	-	-	-	
구례군	산동면	읍면	이진수	821121-1*****	-	-	-	
구례군	용방면	읍면	이진수	821121-1*****	-	-	-	
구례군	토지면	읍면	이진수	821121-1*****	-	-	-	

■ 마감관리자 등록

※ 지급사무소명과 지급사무소코드는 변동적불금을 지급하는 은행의 은행명과 온라인코드를 입력하시면 됩니다.

*관리자명: 김삼종 *주민등록번호: 690826-1- *연락처: - - -

*지급사무소명: 농협 *지급사무소코드: -

[등록(수정)] [초기화]

Ministry for Food, Agriculture, Forestry and Fisheries.(1) jkdo@korea.kr
Agrix 운영지원센터 전화번호 : 1588-6830

[기능알기]

- ① 검색할 조건을 선택한 후 ‘조회’ 버튼을 클릭하면 조회조건 하단에 해당 조건에 맞는 마감관리자목록이 보여진다.
- ② 전년도 내역을 복사하여 가져올 경우 ‘전년내역복사’ 버튼을 클릭한다.
- ③ 등록된 마감관리자를 수정할 경우 ‘수정’ 버튼을 클릭한다.
- ④ 마감관리자를 수정하거나 신규 등록할 경우 내역을 입력한 후 ⑤ 번 ‘등록’ 버튼을 클릭한다.

[참고사항]

* 신청선정관리 > 사업진행관리의 마감기능을 사용하기 위해서는 마감관리자로 등록이 되어 있어야 함.

쌀소득등보전직접지불제 사업

■ 세부 업무처리 절차설명(읍면/시군)

신청신청관리 | 이행점검관리 | 자금집행관리 | 사업현황 | 통계/보고서 | 사업참조정보 | 커뮤니티 | 기준정보관리

● 읍면/시군 – 기준정보관리(심사위원관리) 사용법

Ministry for Food, Agriculture, Forestry and Fisheries.(126) jkdo@korea.kr
Agrix 운영지원센터 전화번호 : 1588-6830

[기능알기]

- ① 검색할 조건을 선택한 후 ‘조회’ 버튼을 클릭하면 조회조건 하단에 해당 조건에 맞는 심사위원관리목록이 보여진다.
- ② 심사위원정보를 입력하고 ③ 번 등록(수정) 버튼을 클릭하여 저장한다.
- ④ 심사위원정보를 엑셀로 다운로드 할 수 있다.

쌀소득등보전직접지불제 사업

■ 세부 업무처리 절차설명(읍면/시군)

● 읍면/시군 – 신청서/신청농지 상태의 종류

1. 신청서 (신청인) 상태의 종류

신청서상태	설명	비고
접수대기	-시스템 자동심사 결과 심사기준에 적합하지 않아 담당자가 수동처리 해야하는 상태 → “선정” 또는 “취소” 가 모두 가능함	대기
접수완료(선정)	- 시스템 자동심사 결과가 심사기준을 모두 충족한 상태 - “접수대기” 상태에서 담당자가 수동으로 “선정” 한 상태 * 쌀소득직불제의 지급대상이 되는 신청인임	선정
취소(부적격)	- “접수대기” 상태에서 담당자가 신청인 부적격 건으로 수동취소한 상태	취소
취소(신청취소)	- “접수대기” 상태에서 담당자가 신청인의 신청취소건으로 수동취소한 상태	취소

- 신청인의 자격심사 결과 심사기준에 적합하지 않더라도, 자동으로 “취소” 처리되는 경우는 없음.
자격기준 미달 시 시스템에서는 “접수대기” 처리만 함.
- 신청서를 취소시킬 경우 담당자가 수동으로 직접 “취소” 처리하여야 함.
- 신청서를 취소할 경우 해당 신청서의 신청농지도 모두 취소처리 됨
- * 자격기준 미달이나, 담당자가 수동으로 “선정” 처리 했을 경우 매일 새벽 시스템에서 오류사항을 검증하여 자동으로 “접수대기” 로 변경될 수 있음.

2. 신청농지 상태의 종류

신청서상태	설명	비고
정상	- 시스템 자동심사 결과가 심사기준을 모두 충족한 상태 - “보류” 상태에서 담당자가 수동으로 “정상” 처리한 상태 * 쌀소득직불제의 지급대상이 되는 농지임	정상
취소(부적격)	- “보류” 상태에서 담당자가 농지 부적격 건으로 수동취소한 상태	취소
취소(기타)	- “보류” 상태에서 담당자가 농지의 기타사유로 수동취소한 상태	취소
보류	시스템 자동심사 결과 심사기준에 적합하지 않아 담당자가 수동처리해야 하는 상태 → “정상” 처리 또는 “취소” 가 모두 가능함	보류

- 신청농지의 자격심사 결과 심사기준에 적합하지 않더라도, 자동으로 “취소” 처리되는 경우는 없음.
자격기준 미달시 시스템에서는 “보류” 처리만 함.
- 신청농지를 취소시킬 경우 담당자가 수동으로 직접 “취소” 처리하여야 함.
- * 자격기준 미달이나, 담당자가 수동으로 “정상” 처리 했을 경우 매일 새벽 시스템에서 오류사항을 검증하여 자동으로 “보류” 상태로 변경될 수 있음.

쌀소득등보전직접지불제 사업

■ 세부 업무처리 절차설명(읍면/시군)

● 읍면/시군 - 신청인 심사기준

3. 신청인 심사기준

그룹	순번	항목	기준
A	1	후계농 또는 전업농 인가? (후계농구분)	- 신청구분이 신규일 경우 1,2,3번 3개중 한 개라도 해당인 경우 적격 - 신청구분이 변경(승계)일 경우 변경(승계)증빙서류 체크인 경우 적격
	2	2005년부터 2008년까지 직 불금을 1회이상 받았는가? (2005년이후 직불금수령횟수)	
	3	직전 2년이상 논농업 재배면적 개인1만㎡ 법인5만㎡ 이상 증 명 서류 (신청인서류)	
	4	변경(승계) 증빙 서류 (신청구분)	
B	5	주소지가 농촌인가? (농촌도시구분)	농촌도시구분이 - 농촌일 경우 적격처리 - 도시지역일 경우 신청인서류 아래 3개 중 하나라도 체크 되어 있을 경우 적격 ① 재배면적 개인1만㎡, 법인5만㎡ 이상 증명 서류 (도시) ② 직전 2년 해당 시군 거주 및 논농업 이용면적 1천㎡ 이상 증빙 서류 (도시)(지급대상) ③ 연간 농산물 판매금액 농업인 9백만원, 법인 4천5백만원이상 증빙 서류 (도시)
C	6	논농업이용면적이 1천제곱미터 이상인가?	해당지역과 타지역을 포함한 모든 신청농지 면적중 휴경면적을 제외한 확인면적 합계가 1000㎡ 이상이면 적격
D	7	신청인 서류 관내:1 관외:2 이상	관내관외 구분에 따라 - 신청인제출서류로 체크 카운트 숫자 맞으면 적격

최종결과는 위의 그룹 A, B, C, D 중 하나라도 부적격 (또는 접수대기) 이면 최종결과는
접수대기 → 수동심사 가능. (단, 수동심사시 심사의견 필수)

쌀소득등보전직접지불제 사업

■ 세부 업무처리 절차설명(읍면/시군)

● 읍면/시군 – 신청농지 심사기준 / 제출서류

4. 신청농지 심사기준

그룹	순번	항목	기준
A	1	2005년부터 2008년까지 직불금을 1회이상 받은 농지인가?	과거 참여이력이 없는 농지인 경우 보류 처리 신규 참여 필지를 정상처리 하려면 “98~00년 논농업이용을 증명하는 서류” 항목에 체크 필수
B	2	농지전용여부	농지 세부항목중 농지전용여부가 "아니오" 인 경우 적격 처리
C	3	농지처분대상여부	농지 세부항목중 농지처분대상여부가 "아니오" 인 경우 적격 처리
D	4	개발예정여부	농지 세부항목중 개발예정여부가 "아니오" 인 경우 적격 처리
E	5	서류(농지이용 및 경작확인서)제출	농지서류중 "농지의 이용 및 경작현황 확인서" 를 체크해야 적격 처리
F	6	실제 경작하는 농지인가?	농지 세부항목중 실제경작여부가 "예" 인 경우 적격 처리
<p>최종결과는 위의 A, B, C, D, E, F 중 하나라도 부적격 (또는 보류) 이면 보류처리 → 수동심사 가능 (단, 수동심사시 심사의견 필수)</p>			

5. 제출서류

구분	신청인서류	신청농지서류
1	쌀 등 농산물 판매 증명 서류	농지의 이용 및 경작현황 확인서
2	농자재 구매 증명 서류	농지 매매계약서 또는 임대차계약
3	계약재배를 확인하는 서류	98년 ~ 00년 논농업이용을 증명하는 서류
4	법인등기부등본	기타 논농업 종사를 증명하는 서류
5	재배면적 개인1만㎡, 법인5만㎡ 이상 증명 서류 (도시)(지급대상)	
6	직전 2년 해당 시군 거주 및 논농업 이용면적 1천㎡ 이상 증빙 서류 (도시)	
7	연간 농산물 판매 농업인 9백만원, 법인 4천5백만원이상 증빙 서류 (도시)	
8	변경(승계)임을 증명할 수 있는 서류	
9	기타 논농업 종사를 증명하는 서류	

* 신청농지서류중 “농지의 이용 및 경작현황 확인서” 는 필수서류임
→ 체크가 안되어 있으면 해당 농지는 무조건 보류 처리됨

쌀소득등보전직불제 사업

■ 세부 업무처리 절차설명(읍면/시군)

신청선정관리 > 이행점검관리 > 자금집행관리 > 사업현황 > 통계/보고서 > 사업참조정보 > 커뮤니티 > 기준정보관리

● 읍면/시군 – 신청선정관리(신청서관리) 사용법

신청서관리

※ 업무에 참고하여 주시기 바랍니다.

- 신청서상태나 신청농지상태에 따른 조회는 위의 조회조건에서 선택하여 조회하시면 됩니다.
- 신청서상태의 종류: 접수완료(신청), 접수대기, 취소(부적격), 취소(신청취소)
- 신청농지상태의 종류: 정상, 취소(부적격), 취소(기타), 보류
- 신청서상태가 "취소(부적격)" 이나 "취소(신청취소)" 인 경우 직불금 지급대상지에서 제외됩니다.
- 신청농지상태가 "취소(부적격)", "취소(기타)" 인 경우 직불금 지급대상 농지에서 제외됩니다.

전체 조회건수 : 471 건

기관	마을명	신청자명	신청구분	면적(m ²)		관내 관외	신청서 상태	농촌 도시	비고
				신청면적	선정면적				
구례읍	-	한보람(8307142)	변경(승계)	600	600	관외	접수완료(신청)	도시	수정/심사 삭제
구례읍	-	곽해준(5107061)	신규	8,206	8,206	관내	접수완료(신청)	농촌	수정/심사 삭제
구례읍	-	곽공석(3603241)	신규	5,328	5,328	관내	접수완료(신청)	농촌	수정/심사 삭제
구례읍	-	곽갑동(4207251)	신규	6,929	6,929	관내	접수완료(신청)	농촌	수정/심사 삭제
구례읍	마양	최상용(3709201)	신규	3,332	3,332	관내	접수완료(신청)	농촌	수정/심사 삭제
구례읍	마양	구고분(3902252)	신규	2,588	2,588	관내	접수완료(신청)	농촌	수정/심사 삭제
구례읍	봉북	오한진(3612281)	신규	5,435	5,435	관내	접수완료(신청)	농촌	수정/심사 삭제
구례읍	-	장경재(5603292)	신규	10,831	10,831	관내	접수완료(신청)	농촌	수정/심사 삭제
구례읍	봉동	김강주(6210111)	신규	3,696	0	관내	취소(부적격)	농촌	수정/심사 삭제
구례읍	산수동	유덕순(3703052)	변경(승계)	3,781	3,781	관내	접수완료(신청)	농촌	수정/심사 삭제

[기능알기]

- ① 검색할 조건을 선택한 후 ‘조회’ 버튼을 클릭하면 조회조건 하단에 해당 조건에 맞는 신청서목록이 보여진다
- ② 차년예비신청서출력 버튼을 클릭하면 검색된 목록들의 “차년도 쌀소득등보전직접지불금 등록신청서 (예비)” 신청서를 출력할 수 있다.
- ③ 신규신청서 등록화면으로 이동한다.
- ④ 검색된 목록들의 신청서 상세내역을 신청인 별, 농지 별로 엑셀 다운로드 받을 수 있다.
- ⑤ 기 등록된 신청서에 대한 수정 및 심사화면으로 이동한다.
- ⑥ 기 등록된 신청서를 삭제한다.

쌀소득등보전직접지불제 사업

■ 세부 업무처리 절차설명(읍면/시군)

신청선정관리 | 이행점검관리 | 자금집행관리 | 사업현황 | 통계/보고서 | 사업참조정보 | 커뮤니티 | 기준정보관리

● 읍면/시군 – 신청선정관리(신규신청) 사용법

1. Selecting '관할 읍면' (Jurisdictional Eupmyeon) and '신청자 구분' (Applicant Type).
2. Clicking the 'G4C신청인검증' (G4C Applicant Verification) button.
3. Searching for the applicant in the G4C search window.
4. Clicking the '등록' (Register) button in the search results.
5. Selecting '읍면' (Eupmyeon) in the dropdown menu.
6. Selecting '농업인' (Farmer) in the dropdown menu.
7. Selecting '신규' (New) in the dropdown menu.
8. Selecting '토지대장G4C사용구분' (Land Register G4C Usage Category) in the dropdown menu.
9. Clicking the '신청서 담당자 의견' (Applicant's Comments) field.

[기능알기]

1. 관할읍면, 신청자구분 등을 선택한다.
2. 'G4C신청인검증' 버튼을 클릭하여 G4C 검증화면을 띄운다.
3. G4C 창에서 신청자명 및 주민번호로 검색을 하면 후계농, 농가DB, 과거지급내역, 전년도신청정보, 농업경영체 등록여부, 부정당내역정보 등이 조회된다.
 - G4C 검증을 거치지 않으면 신청서는 무조건 "접수대기" 처리
3. 번에서 내역확인 후 등록버튼을 클릭하면 5번 항목에 해당신청인의 정보가 자동 입력된다.
4. '전년도농지이관' 버튼 클릭 시 전년신청농지까지 자동 입력된다.

쌀소득등보전직접지불제 사업

■ 세부 업무처리 절차설명(읍면/시군)

신청선정관리 > 이행점검관리 > 자금집행관리 > 사업현황 > 통계/보고서 > 사업참조정보 > 커뮤니티 > 기준정보관리

● 읍면/시군 – 신청선정관리(신규신청) 사용법 (계속)

[기능알기]

- ⑤ 농촌도시구분, 임금계좌 등을 입력한다.
- ⑥ 신청인 서류를 체크한다.
- ⑦ 추가버튼을 클릭하여 신청농지를 등록한다.
- ⑧ 신청특이사항을 입력한다.
- ⑨ 타 신청서 입력 시에는 '저장후 계속' 버튼을, 저장 후 목록으로 이동시에는 '저장후 목록' 버튼을 클릭한다.

쌀소득등보전직접지불제 사업

■ 세부 업무처리 절차설명(읍면/시군)

신청선정관리 > 이행점검관리 > 자금집행관리 > 사업연황 > 통계/보고서 > 사업참조정보 > 커뮤니티 > 기준정보관리

● 읍면/시군 – 신청선정관리(신청서내역-농지추가/수정) 사용법

확인이나 취소버튼을 누른 후 저장을 해야 최종저장됩니다. 확인 취소

신청농지상태	이행점검(농촌공사)	이행점검(농관원)	이행점검(기술센터)
정상	이행점검미이뢰	이행점검미이뢰	이행점검미이뢰

1 토지대장 검색 필지 중복 및 면적확인

*지목: *소유(자,타,공유):

가지면여부: N

*필지중복여부: 선택

*농지소유자:

*농지소재지관할읍면: 구례읍

*지적면적(m²): 0

*농촌진흥지역 구분: 선택

다음면진행상태: 해당없음

*실경작여부: 선택

실경작확인여부:

3 농지이용면적(m²)

	배재비(m ²)	배미외(m ²)	휴경(m ²)	합계
*신청면적(m ²)	<input type="text"/> 0	<input type="text"/> 0	<input type="text"/> 0	<input type="text"/> 0
*확인면적(m ²)	<input type="text"/> 0	<input type="text"/> 0	<input type="text"/> 0	<input type="text"/> 0

4 대상농지여부

98~00년재배작물	*농지전용 여부	*개발사업 예정지 여부	97년 이전 논농업기간(년)	*농지처분여부
<input type="text"/> 배	<input type="text"/> 아니오	<input type="text"/> 아니오	<input type="text"/> 0	<input type="text"/> 아니오

과거참여횟수: 과거미참여농지-등록사유:

5 미경작일자: *신청일자: 2009-07-31

농지서류체크

- 각 농지별로 **농지의 이용 및 경작현황 확인서** 선택 필수
(미선택시 보류 처리됨)

농지의 이용 및 경작현황 확인서 *

농지 매매계약서 또는 임대차계약

98~00년 논농업이용을 증명하는 서류

기타 논농업 종사를 증명하는 서류

기타서류:

확인 취소

(+추가)

[기능알기]

- ① 농지소재지를 검색하여 지번 입력 후 필지 중복 및 면적확인 버튼을 클릭하면 필지중복, 토지대장정보, 농지조서, 과거지급내역 등을 조회/등록할 수 있다
- ② 내역확인 후 등록버튼을 클릭하면 2번 항목에 해당농지의 정보가 자동 입력되며, 실경작여부를 선택한다. (실경작여부가 “예” 인 경우 적격)
- ③ 신청면적과 확인면적을 입력한다
- ④ 농지전용여부, 개발사업예정지여부, 농지처분여부가 “아니오” 인 경우 적격 처리.
신규참여필지를 정상처리 하려면 98~00년 논농업이용을 증명하는 서류항목에 체크 필수.
- ⑤ 신청농지서류중 “농지의 이용 및 경작현황 확인서” 미체크시 보류처리 됨

쌀소득등보전직접지불제 사업

■ 세부 업무처리 절차설명(읍면/시군)

- 신청선정관리 | 이행점검관리 | 자금집행관리 | 사업현황 | 통계/보고서 | 사업참조정보 | 커뮤니티 | 기준정보관리

● 읍면/시군 – 신청선정관리(신청서 심사) 사용법

1 신청선정관리

2 신청서 심사

3 신청서 상세

4 수정 삭제

No	소재지 읍면	검증	농지소재지	공부상 면적(m ²)	건조 비전종	신청면적 (m ²)	확인면적 (m ²)	중복 여부	취소 상태	비고
1	구례읍	Y	전라남도 구례군 구례읍 봉남리 000-001	676	비전종	676	676	정상처리	정상	수정 삭제
2	구례읍	Y	전라남도 구례군 구례읍 봉남리 0000-002	676	비전종	676	676	정상처리	정상	수정 삭제

[기능알기]

- 신청내역을 확인한다.
- 신청서 심사버튼을 클릭하여 심사화면 ③을 연다.
- 재심사버튼을 클릭하여 심사를 진행하고, 상세내역을 검토한 후 적용버튼을 클릭한다.
- 수정 또는 삭제버튼을 이용하여 농지정보를 처리한다.

[참고사항]

- 수동심사를 할 경우 먼저 "재심사"를 한 후 수동심사 내역을 입력한다.
("재심사"를 누를시 경우 시스템 자동심사가 되므로 수동심사 한 내역은 모두 사라짐)
- 수동심사 처리방법
"재심사" 클릭 → 수동심사 할 항목 선택 → 심사 의견 기입 → "적용" 클릭
- 심사 이후 하단의 "저장후수정" 또는 "저장후목록" 을 클릭한다.

쌀소득등보전직접지불제 사업

■ 세부 업무처리 절차설명(읍면/시군)

- 신청신청관리 | 이행점검관리 | 자금집행관리 | 사업현황 | 통계/보고서 | 사업참조정보 | 커뮤니티 | 기준정보관리

● 읍면/시군 – 신청서관리(신청농지관리) 사용법

1 신청농지관리

※ 업무에 참고하여 주시기 바랍니다.
- <엑셀다운로드>로 보다 상세한 내역을 확인 할 수 있습니다.
***** 업무처리 절차 안내 *****
1. 신청농지의 진흥/비진흥 구분을 일괄로 변경하기 위한 편의기능로 제공 됩니다.

현재진행단계 : [읍면신청진행중] / 진흥구분 변경등록 : 읍면신청마감전까지 가능
전체조회건수 : 1,837 건

선택	기관	신청자	농지소재지	진흥구분	비고
<input checked="" type="checkbox"/>	구례읍	강광본(421023-1*****)	전라남도 구례군 구례읍 봉서리 1855-0000	비진흥	수정/심사
<input type="checkbox"/>	구례읍	강광본(421023-1*****)	전라남도 구례군 구례읍 봉서리 1855-0002	비진흥	수정/심사
<input type="checkbox"/>	구례읍	강규원(340105-1*****)	전라남도 구례군 구례읍 봉서리 0153-0001	진흥	수정/심사
<input type="checkbox"/>	구례읍	강규원(340105-1*****)	구례읍 봉서리 1359-0004	비진흥	수정/심사
<input type="checkbox"/>	구례읍	강규원(340105-1*****)	구례읍 봉서리 2012-0000	비진흥	수정/심사
<input type="checkbox"/>	구례읍	강규원(340105-1*****)	구례읍 봉서리 2041-0002	비진흥	수정/심사
<input type="checkbox"/>	구례읍	강규원(340105-1*****)	구례읍 봉서리 2061-0001	비진흥	수정/심사
<input type="checkbox"/>	구례읍	강규원(340105-1*****)	구례읍 봉서리 2069-0001	비진흥	수정/심사
<input type="checkbox"/>	구례읍	강규원(340105-1*****)	구례읍 봉서리 2070-0001	비진흥	수정/심사
<input type="checkbox"/>	구례읍	강기원(290411-1*****)	전라남도 구례군 구례읍 봉서리 0170-0002	진흥	수정/심사
<input type="checkbox"/>	구례읍	강기원(290411-1*****)	전라남도 구례군 구례읍 봉서리 0887-0022	진흥	수정/심사

2 신청농지관리

3 진흥구분 선택변경

4 수정/심사

1. 신청농지의 진흥/비진흥 구분을 일괄로 변경하기 위한 편의기능로 제공 됩니다.

※ 업무에 참고하여 주시기 바랍니다.
1. 선택된 농지에 대하여 진흥구분을 일괄변경 합니다.

진흥구분: 선택하세요
선택하세요
진흥
비진흥

저장 | 닫기

[기능알기]

- ① 검색할 조건을 선택한 후 ‘조회’ 버튼을 클릭하면 조회조건 하단에 해당 조건에 맞는 농지목록이 보여진다.
- ② 신청농지의 진흥/비진흥 구분을 변경할 농지를 선택한다.
- ③ 진흥구분 선택변경버튼을 클릭하고 ③ 번에서 진흥구분을 선택하여 저장한다.
- ④ 신청서심사 화면으로 이동한다

[기능알기]

* 읍면신청마감전까지 변경 가능 함.

쌀소득등보전직접지불제 사업

■ 세부 업무처리 절차설명(읍면/시군)

신청선정관리 > 이행점검관리 > 자금집행관리 > 사업현황 > 통계/보고서 > 사업참조정보 > 커뮤니티 > 기준정보관리

● 읍면/시군 – 신청선정관리(신청변경관리) 사용법

AGRIX 농수산사업통합정보시스템

쌀소득등보전직접지불제 김삼중(구례군)님 반갑습니다. [FAO] [관련담당지역목록] [정보변경] [로그아웃]

기준정보관리 | 신청선정관리 | 이행점검관리 | 자금집행관리 | 사업현황 | 통계/보고서 | 사업참조정보 | 커뮤니티

● 신청선정관리 신청변경관리 홈 > 신청선정관리 > 신청변경관리

1. 신청선정관리

2. 신청변경관리

3. 신청서관리

4. 신청농지관리

5. 신청변경관리

6. 등록증 발급관리

7. 다음면농지관리

8. 요청농지관리

9. 접수농지관리

10. 사업진행관리

11. 대량검증관리

12. 신청농지중복검증

13. 토지대장검증

14. 주민정보검증

15. 농외소득검증

16. 농지건용(부담금포함)검증

17. 부정당대상자검증

18. 확인면적(1,000m²)검증

*사업년도: 2009 *기관: 구례읍 마을: 전체

농촌, 도시구분: 전체 관내관외: 전체 신청서상태: 전체

정렬기준: 최근신청일 신청자유형: 전체 신청농지상태: 전체 [조회]

신청자명: 신청구분: 전체 농지검증여부: 전체

과거참여여부: 전체 신청인검증여부: 전체

농식품부신청마감

전체조회건수 : 475 건

2. 엑셀다운로드(신청인별) 3. 엑셀다운로드(변경처리내역)

기관	마을명	신청자명	신청구분	면적(m ²)		관내 관외	신청서 상태	농촌 도시	비고
				신청면적	확인면적				
구례읍	오봉	한보람(8307142)	신규	3,000	3,000	관외	접수완료(선정)	도시	변경처리
구례읍	-	임정순(3712101)	신규	2,063	2,063	관내	접수완료(선정)	농촌	변경처리
구례읍	-	오규선(4111151)	신규	2,235	2,235	관내	취소(부적격)	농촌	변경처리
구례읍	-	박임생(3206052)	신규	2,083	2,083	관내	접수완료(선정)	농촌	변경처리
구례읍	-	김학삼(4007281)	신규	651	651	관내	취소(부적격)	농촌	변경처리
구례읍	-	곽해준(5107061)	신규	8,206	8,206	관내	접수완료(선정)	농촌	변경처리
구례읍	-	곽공석(3603241)	신규	5,328	5,328	관내	접수완료(선정)	농촌	변경처리
구례읍	-	곽갑동(4207251)	신규	6,929	6,929	관내	접수완료(선정)	농촌	변경처리
구례읍	마양	최상용(3709201)	신규	3,332	3,332	관내	접수완료(선정)	농촌	변경처리
구례읍	마양	구고분(3902252)	신규	3,672	3,672	관내	접수완료(선정)	농촌	변경처리

Ministry for Food, Agriculture, Forestry and Fisheries. madmax77@korea.kr
Agrix 운영지원센터 전화번호 : 1588-6830

[기능알기]

- ① 검색할 조건을 선택한 후 ‘조회’ 버튼을 클릭하면 조회조건 하단에 해당 조건에 맞는 신청서목록이 보여진다.
- ② 변경처리한 내역을 엑셀다운로드 할 수 있다.
- ③ 변경처리화면으로 이동한다.

쌀소득등보전직접지불제 사업

■ 세부 업무처리 절차설명(읍면/시군)

신청선정관리 | 이행점검관리 | 자금집행관리 | 사업현황 | 통계/보고서 | 사업참조정보 | 커뮤니티 | 기준정보관리

● 읍면/시군 – 신청선정관리(신청내역변경) 사용법

[기능알기]

- ① 변경처리를 위해 “변경처리” 버튼을 클릭한다.
- ② 변경 받을 사람의 성명과 주민등록번호를 입력한다.
 - 승계처리시 : 신청구분을 “변경(승계)” 로 선택
 - 주민번호정정시 : 신청구분을 “변경(기타)”로 선택
- ③ “등록” 버튼을 클릭하면 기존의 신청서는 삭제되고, 새로운 신청서가 등록된다.
 - 신청서상태는 “접수대기”, 농지상태는 “보류” 처리되니 해당부분의 수정 및 재심사가 필요하다.

쌀소득등보전직접지불제 사업

■ 세부 업무처리 절차설명(읍면/시군)

신청선정관리 | 이행점검관리 | 자금집행관리 | 사업현황 | 통계/보고서 | 사업참조정보 | 커뮤니티 | 기준정보관리

● 읍면/시군 – 신청선정관리(등록증관리) 사용법

1 *사업년도: 2009, 기관: 전체, 마을: 전체, 신청자명: [입력], 정렬기준: 최근신청일, 발급여부: 전체, [조회]

2 **3** **4**

※ 업무에 참고하여 주시기 바랍니다.

- 등록증 발급관리에서의 목록은 신청서 상태가 "접수완료(선정)", 신청농지 상태가 "정상" 인것 만 표시됩니다.
- 직불금 지급대상 제외자에 대한 처리는 신청서관리에서 처리하실 수 있습니다.
- 시군에서 등록증 발급 허용이 되어야 등록증을 발급할 수 있습니다. (등록증 발급허용 가능 시기 : 농식품부 신청마감 이후)
- 등록증발급 허용은 시군업무화면의 사업진행관리(홈 → 신청선정관리 → 사업집행관리)에서 처리할 수 있습니다.
- 지급대상자와 지급제외대상자에 대한 DM 출력은 신청서 관리에서 처리하실 수 있습니다.
- 현재 등록증발급 허용 상태 : 발급미허용

선택	기관	마을명	신청자명	신청일	면적(m ²)		관내 관외	신청서 상태	등록증 발급일자	등록증 발급횟수	비고
					신청면적	확인면적					
<input type="checkbox"/>	마산면	갑대	손종영	2009-08-15	5,799	5,799	관내	접수완료(선정)	2010-01-05	1	내역조회
<input type="checkbox"/>	마산면	갑대	양준호	2009-08-15	1,400	1,400	관내	접수완료(선정)	2010-01-05	1	내역조회
<input type="checkbox"/>	산동면	탑동	이덕재	2009-08-15	33,554	33,554	관내	접수완료(선정)	2010-01-05	1	내역조회
<input type="checkbox"/>	마산면	갑대	최동순	2009-08-15	2,970	2,970	관내	접수완료(선정)	2010-01-05	1	내역조회
<input type="checkbox"/>	마산면	갑대	하영길	2009-08-15	2,942	2,942	관내	접수완료(선정)	2010-01-05	1	내역조회
<input type="checkbox"/>	간전면	상만	이선호	2009-08-14	2,872	2,872	관내	접수완료(선정)	2010-01-05	1	내역조회
<input type="checkbox"/>	마산면	상사	이용원	2009-08-14	2,301	2,301	관내	접수완료(선정)	2010-01-05	1	내역조회
<input type="checkbox"/>	광의면	구만	김일례	2009-08-13	3,779	3,779	관내	접수완료(선정)	2010-01-05	1	내역조회
<input type="checkbox"/>	광의면	지하	김희수	2009-08-13	39,855	39,855	관내	접수완료(선정)	2010-01-05	1	내역조회
<input type="checkbox"/>	마산면	광평	신미남	2009-08-13	4,120	4,120	관내	접수완료(선정)	2010-01-05	1	내역조회

Ministry for Food, Agriculture, Forestry and Fisheries.(1) jkdo@korea.kr
Agrix 운영지원센터 전화번호 : 1588-6830

[기능알기]

- ① 검색할 조건을 선택한 후 '조회' 버튼을 클릭하면 조회조건 하단에 해당 조건에 맞는 신청서목록이 보여진다.
- ② 출력할 신청서를 선택한다.
- ③ 검색된 목록전체를 출력할 경우 '등록증일괄출력' 버튼을, 선택된 신청서만 출력할 경우 '등록증선택출력' 버튼을 클릭한다.
- ④ 신청서 상세내역을 보고자 할 경우 '내역조회' 버튼을 클릭한다.

[참고사항]

* 등록증 발급허용 가능 시기 : '농식품부 신청마감' 이후 발급 가능 함.

쌀소득등보전직접지불제 사업

■ 세부 업무처리 절차설명(읍면/시군)

신청선정관리 | 이행점검관리 | 자금집행관리 | 사업현황 | 통계/보고서 | 사업참조정보 | 커뮤니티 | 기준정보관리

● 읍면/시군 – 신청선정관리(등록내역조회) 사용법

등록내역조회 ▶ 신청선정관리 > 등록내역조회

2009년 쌀소득등보전직접지불금 등록 화면

관할 읍면 : 간전면 마을: 수평리(중평) 진행단계 : 읍면신청마감 신청서상태 : 접수완료(신청)

신청자 구분 : 농업인 신청구분 : 신규 (신규, 변경(승계) 중 택일)

신청인

*성명(법인명) : 김선배 *주민등록번호(법인번호) : 580902*****

전화번호 : []

우편번호 : 542872 휴대전화 : []

*주소 : 전라남도 구례군 간전면 수평리 e-Mail : []

980번지 27호

전입일 : 0000-01-01

휴경제외	확인면적	2,970	해당읍면동	2,970	다음면동	0	면적미달여부	미달아님
휴경포함	합계(m ²)	2,970		2,970		0	면적초과여부	초과아님

*2005년미후적불금수당횟수 : 4 *관내관외구분 : 관내 *후계농구분 : 기타

*농촌도시구분 : 농촌 농외소득초과여부 : - *신청일자 : 2009-07-29

*입금계좌 : 은행명 : 단위농협 예금주 : 김선배 계좌번호 : 607036-52-026583

신청인서류체크

- 관내관외 구분에 따라 "관내" : 1개 이상, "관외" : 2개 이상 선택 필수
- 신청구분이 "변경(승계)" 일 경우 : 승계 증빙서류 선택 필수
- 농촌도시구분이 "도시" 일 경우 : 농업종사 증빙서류 선택 필수
- * 각 항목에 따른 서류 미선택시 접수대기 처리됨
- 쌀 등 농산물 판매 증명 서류
- 농자재 구매 증명 서류
- 계약재배를 확인하는 서류
- 법인등기부등본
- 재배면적 개인 1만㎡, 법인 5만㎡ 이상 증명 서류 (도시)(지급대상)
- 직전 2년 해당 시군 거주 및 농업 이용면적 1천㎡ 이상 증명 서류 (도시)
- 연간 농산물 판매금액 농업인 9백만원, 법인 4천5백만원이상 증명 서류 (도시)
- 변경(승계)임을 증명할 수 있는 서류
- 기타 농업종사 증빙하는 서류

기타서류 : []

신청농지리스트 토지대장G4C사용구분 토지대장

토지대장G4C사용구분을 선택하세요. 미선택시 농지조서로 조회됩니다

No	소재지 읍면	검증	농지소재지	공부상 면적(m ²)	진흥 비진흥	신청면적 (m ²)	확인면적 (m ²)	중복 여부	취소 상태	비고
1	간전면	Y	전라남도 구례군 간전면 삼산리 0086-0009	2,970	진흥	2,970	2,970	정상처리	정상	수정

신청서 담당자 의견 (신청서 전반에 관한 특이사항을 기재합니다.)

신청서담당자의견 : []

신청서심사 | 등록증선택출력 | 목록

[기능알기]

① 접수된 신청서 상세내역을 조회한다.

쌀소득등보전직접지불제 사업

■ 세부 업무처리 절차설명(읍면/시군)

신청선정관리 | 이행점검관리 | 자금집행관리 | 사업현황 | 통계/보고서 | 사업참조정보 | 커뮤니티 | 기준정보관리

● 읍면/시군 – 신청선정관리(타읍면농지관리-요청농지관리) 사용법

1 신청서관리

2 신청농지관리

3 일괄확인요청

4 내역조회

※ **업무에 참고하여 주시기 바랍니다.**

- 신청농지중 신청서를 등록한 읍면과 다른 읍면에 소재한 농지의 **확인 요청**을 처리합니다.
- 타읍면에 소재한 농지이나 목록에 표시되지 않는 농지는 신청농지 입력항목 중 "농지소재지관할읍면" 을 확인하시기 바랍니다.
(신청서관리 → 조회 → 해당신청서 "수정/심사" 클릭 → 신청농지리스트중 해당 농지의 "수정" 클릭 → 내용확인)
- 농지확인이 진행중인 경우 (진행단계가 "미의뢰"가 아닌 경우) 등록기관에서는 농지의 **실경작여부와 확인면적을 수정할 수 없습니다.**
이 경우 해당 요청을 접수한 **농지 소재지 기관에서 수정**하여야 합니다.
- 확인이 완료된 농지에 대하여 **재확인 요청**도 가능합니다.
(진행단계가 "확인완료" 인 농지에 한하여 농지를 선택후 "선택확인요청" 버튼 이용)

현재 진행단계 : 읍면신청마감

선택	소재지 읍면	요청 읍면	신청면	농지소재지	면적(m ²)		변경 여부	진행단계 (요청일) (완료일)	비고
					신청	확인			
총 계					4,120	4,120			
<input type="checkbox"/>	마산면	구례읍	장경채	전라남도 구례군 마산면 방천리 0270-0005	2,698	2,698	-	확인요청 (2010-03-03)	내역조회
<input type="checkbox"/>	마산면	구례읍	장경채	전라남도 구례군 마산면 방천리 0887-0000	1,422	1,422	-	확인요청 (2010-03-03)	내역조회

Ministry for Food, Agriculture, Forestry and Fisheries.(1) jkdo@korea.kr
Agrix 운영지원센터 전화번호 : 1588-6830

[기능알기]

- ① 검색할 조건을 선택한 후 '조회' 버튼을 클릭하면 조회조건 하단에 해당 조건에 맞는 다음면으로 확인 요청할 농지목록이 보여진다.
- ② 다음면으로 확인요청할 농지를 선택한다.
- ③ 선택된 농지에 대하여 다음면으로 확인요청한다.
 - 일괄확인요청 : 조회된 모든 목록을 요청
 - 선택확인요청 : 선택된 목록을 요청
- ④ 농지에 대한 상세내역을 보여준다.

[참고사항]

* 확인이 완료된 농지에 대하여 재확인 요청도 가능.

쌀소득등보전직접지불제 사업

■ 세부 업무처리 절차설명(읍면/시군)

신청선정관리 ▶ 이행점검관리 ▶ 자금집행관리 ▶ 사업현황 ▶ 통계/보고서 ▶ 사업참조정보 ▶ 커뮤니티 ▶ 기준정보관리

● 읍면/시군 – 신청선정관리(타읍면농지-요청농지 내역조회) 사용법

1

신청 기본정보					
사업명	쌀소득등보전직접지불금	사업년도	2009	신청인(법인)	장경재
주민번호(법인)	560329-2*****	전화번호		휴대전화	
주소	전라남도 구례군 마산면 병천리 518번지			신청일	2009-07-30

사업 상세 계획								
지목	구분	관할읍면	요청읍면	농지 소재지	신청면적 (㎡)			진행단계
					내	기타	휴농	
답	진흥	구례읍	마산면	전라남도 구례군 마산면 병천리 0270-0005	2,698	0	0	확인요청
					2,698	0	0	

98~00년재배작물	농지전용등 여부	개발사업예정지등 여부	97년이전 논농업기간	농지처분여부	필지중복확인
벼	아니오	아니오	0년	아니오	정상처리
경작여부	예	담당자 의견			

완료 로컬 인트라넷 100%

[기능알기]

① 타읍면으로 확인요청 할 농지에 대한 정보를 확인할 수 있다.

쌀소득등보전직접지불제 사업

■ 세부 업무처리 절차설명(읍면/시군)

신청선정관리 | 이행점검관리 | 자금집행관리 | 사업현황 | 통계/보고서 | 사업참조정보 | 커뮤니티 | 기준정보관리

● 읍면/시군 – 신청선정관리(타읍면농지-접수농지관리) 사용법

신청선정관리 | 이행점검관리 | 자금집행관리 | 사업현황 | 통계/보고서 | 사업참조정보 | 커뮤니티 | 기준정보관리

접수농지관리

*사업년도: 2009 *소재지읍면: 마산면 요청읍면: 전체 변경여부: 전체

신청인명: 진행단계: 확인요청 정렬순서: 진행단계

※ 업무에 참고하여 주시기 바랍니다.
- 확인요청된 농지에 대하여 실경작여부와 확인면적을 수정할 수 있습니다.
- 진행단계가 "확인요청"인 농지의 경우 요청접수를 하여야 확인내역을 입력할 수 있습니다.
- 처리순서: 확인요청 농지 조회 → 요청접수 → 내역등록 → 내역전송
- 실경작여부와 확인면적에 대해 변경이 필요 없는 농지의 경우 별도의 내역을 등록하지 않으셔도 됩니다.
(변경이 필요한 농지에 대해서만 내역 등록)

현재 진행단계: 읍면신청마감

조회건수: 2 건

선택	소재지 읍면	요청 읍면	신청인	농지소재지	면적 (㎡)		변경 여부	진행단계 (요청일) (완료일)	비고
					신청	확인			
총 계					4,120	4,120			
<input type="checkbox"/>	마산면	구례읍	장경재	전라남도 구례군 마산면 방천리 0887-0000	1,422	1,422	-	확인요청 (2010- -)	내역조회
<input type="checkbox"/>	마산면	구례읍	장경재	전라남도 구례군 마산면 방천리 0270-0005	2,698	2,698	-	확인요청 (2010-03-03) -	내역조회

Ministry for Food, Agriculture, Forestry and Fisheries.(1) jkdo@korea.kr
Agrix 운영지원센터 전화번호 : 1588-6830

[기능알기]

- ① 검색할 조건을 선택한 후 ‘조회’ 버튼을 클릭하면 조회조건 하단에 해당 조건에 맞는 다음면에서 확인 요청 농지목록이 보여진다.
- ② 접수 또는 전송할 농지를 선택한다.
- ③ 선택된 농지에 대하여 요청접수 또는 내역을 전송한다.
- ④ ‘내역조회’ 버튼을 클릭하여 농지의 상세정보를 확인한다.

[참고사항]

• 처리순서 : 확인요청 농지조회 → 요청접수 → 내역등록 → 내역전송

쌀소득등보전직접지불제 사업

■ 세부 업무처리 절차설명(읍면/시군)

신청선정관리 > 이행점검관리 > 자금집행관리 > 사업현황 > 통계/보고서 > 사업참조정보 > 커뮤니티 > 기준정보관리

● 읍면/시군 – 신청선정관리(타읍면농지-접수농지 내역등록) 사용법

1 신청 기본정보

사업년도	2009	사업명	쌀소득등보전직접지불금	신청인(법인)	김창호
주민번호(법인)	581110-1*****	전화번호		휴대전화	
주소	전라남도 구례군 토지면 금내리 285번지			신청일	2009-07-29

2 농지 상세

지목	구분	관할읍면	요청읍면	농지 소재지	신청면적 (㎡)			진행단계
					배	배이외	휴경	
답	비진흥	구례읍	토지면	전라남도 구례군 구례읍 봉동리 0090-0002	0	2,836	0	확인요청
					0	2,836	0	

98~00년재배작물	농지전용등 여부	개발사업예정지등 여부	97년이전 논농업기간	농지처분여부	필지중복확인
배	아니오	아니오	0년	아니오	정상처리

3 확인 결과 등록

담당자	농지 상태	* 경작여부	확인면적 (㎡)			
			배	배이외	휴경	합계
김삼홍	'정상'	예	0	2836	0	2,836

3 등록(수정) 초기화

[기능알기]

- ① 타읍면 신청농지에 대한 기본정보를 확인한다.
- ② 농지에 대한 확인결과를 입력한다.
- ③ 등록버튼을 클릭하여 내역을 저장한다.

[참고사항]

* “*” 표시된 항목은 필수 입력 항목임.

쌀소득등보전직접지불제 사업

■ 세부 업무처리 절차설명(읍면/시군)

신청선정관리 > 이행점검관리 > 자금집행관리 > 사업현황 > 통계/보고서 > 사업참조정보 > 커뮤니티 > 기준정보관리

● 읍면 – 신청선정관리(사업진행관리) 사용법

1 신청서 관리

2 신청서 및 신청농지 처리현황(건)수

신청서 검증			신청농지 검증					
* 접수대기	* 등록증 미발급	* 보류상태	*다음면확인		*1차 이행점검 (농어촌공사)		2차 이행점검 (농관원/농업기술센터)	
			미의리	진행중 (확인요청/확인중)	미의리	진행중 (점검요청/점검중)	미의리	진행중 (점검요청/점검중)
0	0	0	0	0	0	1,843	0	1,843

3 읍면신청마감

4 신청수(건) / 농지수(건)

기관	신청수(건)				농지수(건)				지급대상 (원)	지급(원) (지급율)	진행단계 (실시간)		
	총계	접수 완료	접수 대기	취소	총계	정상	보류	취소					
[]	총계	1,844	1,843	0	1	1,745	0	0/0	98	2,637,222	1,805,377	126,257,110 (100%)	읍면신청진행중 (읍면 1차 이행점검중)
		0	0	1,843	0	0	0	1,843	0	2,634,263	1,803,493	60,032,210 (100%)	
		0	0	1,843	0	0	0	1,843	0	1,913,154	818,240	60,032,210 (100%)	
		0	0	1,843	0	0	0	1,843	0	1,913,154	818,240	60,032,210 (100%)	
[]	구례읍	1,844	1,843	0	1	1,745	0	0/0	98	2,637,222	1,805,377	126,257,110 (100%)	읍면신청진행중 (읍면 2차 이행점검중)
		0	0	1,843	0	0	0	1,843	0	2,634,263	1,803,493	60,032,210 (100%)	
		0	0	1,843	0	0	0	1,843	0	1,913,154	818,240	60,032,210 (100%)	
		0	0	1,843	0	0	0	1,843	0	1,913,154	818,240	60,032,210 (100%)	

[기능알기]

- ① 사업년도를 선택한 후 조회버튼을 클릭하여 읍면단위의 진행관리 목록을 출력한다.
- ② 신청서 및 신청농지 처리현황(건)수를 확인한다.
- ③ 업무기능 버튼별 사용가능 기간 및 방법안내
 - 읍면신청마감 버튼 : 읍면내 모든 신청서가 접수완료 또는 취소되고, 신청농지중 보류 및 다음면확인 진행중이 없을 경우 활성화 됨.
 - 읍면신청마감 버튼 : 1차 이행점검이 모두 완료 되고, 농식품부 신청마감 이후 활성화 됨. (2번 현황에서 “*” 인 항목이 모두 0으로 표시되어야 버튼 활성화)
 - 읍면2차이행점검마감 버튼 : 1차/2차 이행점검이 모두 완료 되고, 농식품부 선정마감 이후 활성화 됨.

쌀소득등보전직접지불제 사업

■ 세부 업무처리 절차설명(읍면/시군)

신청선정관리 > 이행점검관리 > 자금집행관리 > 사업현황 > 통계/보고서 > 사업참조정보 > 커뮤니티 > 기준정보관리

● 시군 – 신청선정관리(사업진행관리) 사용법

AGRIX 농수산사업통합정보시스템

쌀소득등보전직접지불제 김삼중(구례군)님 반갑습니다. [FAQ] [관련담당자연락처] [정보변경] [로그아웃]

신청선정관리 | 이행점검관리 | 자금집행관리 | 사업현황 | 통계/보고서 | 사업참조정보 | 커뮤니티 | 기준정보관리

> 신청선정관리

● 사업진행관리 홈 > 신청선정관리 > 사업진행관리

* 사업년도: 2009 배치구분: 배치통계조회 [조회]

1 신청서 접수대기			2 다음면확인		3 신청농지 검증			
* 접수대기	* 등록증 미발급	* 보류상태	* 다음면확인		* 1차 이행점검 (농어촌공사)		* 2차 이행점검 (농관원/농업기술센터)	
0	0	1	미의뢰	진행중 (확인요청/확인중)	미의뢰	진행중 (점검요청/점검중)	미의뢰	진행중 (점검요청/점검중)
0	0	1	0	4	0	19,463	0	19,463

* 대량검증관리 검증데이터 미검증 데이터(건)수 (* 신청선정관리 > 대량검증관리의 미검증 처리내역을 확인 바랍니다.)

신청농지종류검증	토지대장검증	주민정보검증	농외소득검증	농지전용검증	부정당대상자검증	확인면적검증	비고
0	0	0	0	0	3	0	

* 배치통계조회 갱신 최종일자 : 2010-02-10 04:44:14
* 배치통계 갱신 진행 상태 : 완료

시군선택마감 버튼은 *인 항목이 모두 0으로 표시되고 읍면선정 마감이후 버튼 활성이 됩니다.

[읍면마감해제-읍면별 해제(제크)]
* 읍면의 마감해제 요청이 있을경우 해제요청 읍면별로 체크하여 사용하시기 바랍니다.
[읍면신청마감해제] [읍면신청마감해제] [읍면2차이행점검마감해제]

[읍면가능설정-시군내 읍면동 전체]
* 읍면가능허용/잠금 기능은 마감여부와 관계없이 읍면가능 사용여부를 허용/잠금 가능합니다.
* 등록증발급허용/잠금 기능은 마감여부와 관계없이 시군/읍면의 등록증발급 사용여부를 허용/잠금 가능합니다.
[읍면가능허용] [읍면가능잠금] [등록증발급허용] [등록증발급잠금]

[시군 신청/선정/자금]
* 각 단계별 "시군" 마감처리 가능합니다.
* 각 단계별 "시군" 마감에 대한 해제는 "시도"로 요청하시기 바랍니다.
[시군신청이감] [시군선정이감] [시군고정자금이감] [시군변동자금이감] [시군사업종료]

[시군 이행점검]
* 농관원과 기술센터의 이행점검이 완료되었을 경우 사용하는 기능입니다.
[시군2차이행점검이감] [시군2차이행점검이감해제] [다음페이지]

[기능알기]

- ① 신청서 접수대기와 농지 보류는 “신청서관리” 메뉴에서 처리한다.
 - 접수대기 : “신청서관리” 에서 조회조건 중 “신청서상태” 를 “접수대기” 로 선택 후 조회
 - 보류 : “신청서관리” 에서 조회조건 중 “신청농지상태” 를 “보류” 로 선택 후 조회
 - 등록증미발급 : “등록증 발급관리” 에서 조회조건 중 “등록증발급여부” 를 “미발급” 으로 선택 후 조회
- ② 다음면확인 미의뢰 / 진행중인 농지는 “다음면농지관리 > 요청농지관리” 에서 처리한다.
 - “요청농지관리” 조회조건 중 진행단계를 “미의뢰”, “확인요청”, “확인중” 으로 개별 조회
- ③ 1, 2차 이행점검 진행단계에 대한 조회는 이행점검관리에서 처리한다.
 - “이행점검요청관리” 메뉴에서 조회할 이행점검기관과 진행단계를 선택후 개별 조회
 - * 1차 이행점검 : 농어촌공사 이행점검
 - * 2차 이행점검 : 농관원 / 기술센터 이행점검
- ④ 대량검증 검증데이터는 각 항목별로 대량검증관리에서 조회한다.
 - 대량검증관리 각 메뉴의 조회조건중 검증목록구분을 “검증대상자(미검증) 목록조회” 로 선택 후 조회
 - * 다음 페이지 계속...

쌀소득등보전직접지불제 사업

■ 세부 업무처리 절차설명(시군)

● **시군 – 신청선정관리(사업진행관리) 사용법 (계속)**

[기능알기 (계속)]

⑤ 업무기능 버튼별 사용가능 기간 및 방법안내

[음면마감해제-음면별 해제(체크)]

- 음면신청마감해제 : 시군신청마감 전에 활성화 되며, 클릭 시 음면신청진행중으로 변경된다.
- 음면선정마감해제 : 시군신청마감이후~시군선정마감전에 활성화 되며, 농식품부신청마감으로 변경된다.
- 음면2차이행점검마감해제 : 시군신청마감이후~시군변동직불금지급마감전에 활성화 되며, 2차이행점검중으로 변경된다.

[음면기능설정-시군내 음면동 전체]

- 음면기능허용/해제 : 음면기능허용/잠금 기능은 마감여부와 관계없이 음면기능 사용여부를 허용/잠금 가능.
- 등록증발급허용/해제 : 등록증발급허용/잠금 기능은 마감여부와 관계없이 시군/음면의 등록증발급 사용여부를 허용/잠금 가능.

[시군 신청/선정/지급]

- 시군신청마감 버튼
 - ▶ 음면기능허용시 : 음면신청마감후 활성화 된다.
 - ▶ 음면기능미허용시 : 시군내 모든 신청서가 접수완료(취소포함), 신청농지중 보류 및 타음면확인 진행중이 없을경우 활성화 된다.
- 시군선정마감 버튼
 - ▶ 음면기능허용시 : 음면선정마감후 활성화 된다.
 - ▶ 음면기능미허용시 : 시군내 모든 신청서가 접수완료(취소포함)되고, 신청농지중 보류 및 타음면확인 진행중이 없고, 농식품부신청마감 및 이행점검기관 1차이행점검완료시 활성화 된다.
- 시군고정지급마감 : 농식품부선정마감 이후이며, 시도자금배정완료 이후 활성화 된다.
- 시군변동지급마감 : 농식품부고정지급마감 이후 활성화 된다.
- 시군사업종료 : 농식품부변동직불금지급마감 이후이고, 정산완료시 활성화 된다.

[시군 이행점검]

- 시군2차이행점검마감 버튼
 - ▶ 음면기능허용시 : 음면1,2차 이행점검완료 이후 ~ 시도변동지급마감전에 활성화 된다.
 - ▶ 음면기능미허용시 : 농관원, 기술센터 이행점검 완료 이후 ~ 시도변동지급마감전에 활성화 된다.
- 시군2차이행점검마감해제 버튼
 - ▶ 음면기능허용시 : 음면1,2차 이행점검완료 이후 ~ 시도변동지급마감전에 활성화 된다.
 - ▶ 음면기능미허용시 : 시군 2차이행점검 마감 이후 활성화 되며, 2차이행점검중으로 변경된다.

[참고사항]

* 사업진행관리의 마감기능을 사용하기 위해서는 마감관리자로 등록이 되어 있어야 함.

쌀소득등보전직접지불제 사업

■ 세부 업무처리 절차설명(읍면/시군)

신청선정관리 → 이행점검관리 → 자금집행관리 → 사업현황 → 통계/보고서 → 사업참조정보 → 커뮤니티 → 기준정보관리

● 읍면/시군 – 대량검증관리 메뉴(기능) 구성도

순번	메뉴명	검증내용	처리방법	정보 제공기관
1	신청농지 중복검증	- 중복으로 등록된 신청농지	- 공동경작여부를 확인 후 검증결과 등록 - 공동경작 : 정상 - 공동경작이 아닌 경우(중복신청 등) : 취소	-
2	토지대장검증	- 검증결과 등록된 공부상면적/지목과 검증 데이터의 공부상면적/지목이 상이한 경우 - 토지(임야)대장등록 농지의 확인면적이 공부상면적보다 큰 농지	- 필지 별로 토지대장 재검증후 검증결과 등록 - 개별 재 검증결과 말소 등 : 취소 - 개별 재 검증결과 정상 : 정상 * 필지 별 토지대장 검증결과가 우선임	국토해양부
3	주민정보검증	- 신청주소 와 검증주소의 일치 여부 검증 - 관내 및 관외 이상여부 검증 - 관내 및 관외 제출서류 개수 (관내 1개 이상/관외 2개이상) 검증	- 신청인 별 G4C 재검증후 검증결과 등록 - 개별 재 검증결과 상이 : 취소 또는 재 검증 결과 반영 후 재심사 - 개별 재 검증결과 일치 : 정상 * 신청인 별 G4C 검증결과가 우선임	행정안전부
4	농외소득검증	- 농외소득 3,700만원 이상인 신청인	- 농외소득 3,700만원 이상인 신청인의 경우 직불금 제외대상이므로 취소처리	국세청
5	농지전용 (부담금포함)검증	- 농지전용 및 농지보전부담금 대상농지 여부	- 농지전용 또는 농지보전부담금 대상 확인후 검증결과 등록 - 대상농지 : 취소 - 비대상농지 : 정상	-
6	부정당대상자검증	- 부정당 대상자로 등록된 신청인에 대한 검증	- 부정당 대상자로 등록된 신청인 : 취소	-
7	확인면적 (1,000㎡) 검증	- 전체 확인면적이 1,000㎡ 미만인 신청인에 대한 검증	- 전체 확인면적이 1,000㎡ 미만인 신청인 : 취소 - 확인면적이 1,000㎡ 이상 신청인 : 정상	-

쌀소득등보전직접지불제 사업

■ 세부 업무처리 절차설명(읍면/시군)

신청선정관리 | 이행점검관리 | 자금집행관리 | 사업현황 | 통계/보고서 | 사업참조정보 | 커뮤니티 | 기준정보관리

● 읍면/시군 – 신청선정관리(대량검증-신청농지중복검증) 사용법

1 신청선정관리

2 검색조건 선택

3 검색결과 등록 (신청농지중복검증)

4 검증결과 선택등록

현재진행단계 : [읍면신청진행중] / 대량검증등록 : 시군신청마감전까지 가능
전체조회건수 : 4 건

선택	기관	신청자	농지소재지	공부상 면적 (㎡)	확인면적 (㎡)	신청농지 상태	공동경작 여부	비고
<input type="checkbox"/>	구례읍	구고분 (390225-2*****)	전라남도 구례군 구례읍 백련리 0132-0001	2,168	1,084	정상	공동경작	수정/심사
<input type="checkbox"/>	구례읍	소영순 (370314-2*****)	전라남도 구례군 구례읍 백련리 0132-0001	2,168	1,084	정상	정상처리	수정/심사
<input type="checkbox"/>	구례읍	이학일 (4106-*****)	구례읍					수정/심사
<input type="checkbox"/>	구례읍	유근우 (4106-*****)	구례읍					수정/심사

검증결과 등록 (신청농지중복검증)

※ 업무에 참고하여 주시기 바랍니다.
1. 검증결과를 정상으로 예외처리 하는 경우 <검증사유>는 필수입력 사항입니다.

• 검증결과: 선택하세요
검증사유: _____

[저장] [닫기]

[기능알기]

- ① 검색할 조건을 선택한 후 '조회' 버튼을 클릭하면 조회조건 하단에 해당 조건에 맞는 중복신청 농지목록이 보여진다.
- ② 작업대상을 선택한다.
- ③ 선택된 농지에 대한 팝업창을 띄운다. 팝업화면에서 공동경작 또는 중복처리 후 저장한다.
 - 공동경작 : 정상 / 공동경작이 아닌 경우(중복신청등) : 취소
 - 검증결과와 정상으로 예외처리 하는 경우는 검증사유 필수 입력
- ④ 농지에 대한 수정/심사를 실시한다.

쌀소득등보전직접지불제 사업

■ 세부 업무처리 절차설명(읍면/시군)

신청선정관리 | 이행점검관리 | 자금집행관리 | 사업현황 | 통계/보고서 | 사업참조정보 | 커뮤니티 | 기준정보관리

● 읍면/시군 – 신청선정관리(대량검증-농외소득대량검증) 사용법

1 신청선정관리

농외소득검증

*사업년도: 2009 | 기관: 전체 | 신청자명: | 조회

검증목록 구분: 검증대상자(미검증) 목록조회 검증결과 목록조회 | 전체 | 20년씩 보기

※ 업무에 참고하여 주시기 바랍니다.
 ※ 목록 조회결과에 따른 검증을 실시하여 검증내역에 대한 정상 또는 취소처리 바랍니다.
 - 검증내역 등록(정상/취소)후 처리 결과 검색은 <검증결과 목록조회>를 선택하여 주십시오.
 - <엑셀다운로드>로 보다 상세한 내역을 확인 할 수 있습니다.
 ***** 검증항목 (※ 정보제공 : 국세청) *****
 1. 조회된 내역은 농외소득 3,700만원 이상인 신청인을 모두 표시합니다 - 확인 후 취소여부 등록
 ***** 업무처리 절차 안내 *****
 1. 검증목록 구분을 검증대상자 목록조회(기본선택)로 선택 후 조회
 2. 출력된 항목을 확인 후 대상 목록에 대하여 정상/취소 등록을 위한 목록에 대하여 선택박스 체크
 3. <검증결과 선택등록>버튼 클릭후 검증결과 선택 및 사유 등록 후 저장

현재진행단계 : [읍면신청진행중] / 대량검증등록 : 시군신청마감전까지 가능
 전체조회건수 : 4 건

선택	기관	신청자	신청일	비고
<input type="checkbox"/>	토지면	홍석음 (480401-1*****)	2009-07-13	3 수정/심사
<input type="checkbox"/>	토지면	김강택 (440720-1*****)	2009-07-10	수정/심사

2 엑셀다운로드

3 검증결과 선택등록

4 검증결과 등록 (농외소득검증)

※ 업무에 참고하여 주시기 바랍니다.
 1. 검증결과를 정상으로 예외처리 하는경우 <검증사유>는 필수입력 사항입니다.
 2. 신청인별 검증사유 입력시 <대상제외통보서> 취소사유에 해당 사유가 표시 됩니다.

*검증결과: 선택하세요
 검증사유:

저장 | 닫기

[기능알기]

- ① 검색할 조건을 선택한 후 '조회' 버튼을 클릭하면 조회조건 하단에 해당 조건에 맞는 농외소득대량검증 목록이 보여진다.
- ② 출력된 항목을 확인 후 대상 목록에 대하여 정상/취소 등록을 위한 신청인에 대하여 선택박스 체크
- ③ 선택된 신청인에 대하여 취소선택 시 신청대상에서 제외되며, 정상선택 시에는 쌀 직불금 신청대상으로 적용된다. 정상버튼 클릭 시 뜨는 팝업 창에서 검증사유를 입력한 후 저장버튼을 클릭한다.
- ④ 신청서심사화면으로 이동하여 농지에 대한 수정/심사를 실시한다.

쌀소득등보전직접지불제 사업

■ 세부 업무처리 절차설명(읍면/시군)

신청선정관리 | 이행점검관리 | 자금집행관리 | 사업현황 | 통계/보고서 | 사업참조정보 | 커뮤니티 | 기준정보관리

● 읍면/시군 – 신청선정관리(대량검증-농지전용검증) 사용법

1 신청선정관리

농지전용(부담금포함)검증

*사업년도: 2009 | 기관: 전체 | 신청자명: | 조회

검증목록 구분: 검증대상자(미검증) 목록조회 검증결과 목록조회 | 전체 | 20건씩 보기

※ 목록 조회결과에 따른 검증을 실시하여 검증내역에 대한 정상 또는 취소처리 바랍니다.
- 검증내역 등록(정상/취소)후 처리 결과 검색은 <검증결과 목록조회>를 선택하여 주십시오.
- <엑셀다운로드>로 보다 상세한 내역을 확인 할 수 있습니다.
- 농지전용정보에 관한 상세내역은 새울행정시스템>농촌행정>농지전용업무>농지전용통합현황을 참고하여 주시기 바랍니다.

***** 검증항목 *****
1. 조회된 내역은 농지전용 및 농지보전부담금 대상필지를 모두 표시합니다 - 확인 후 취소여부 등록
- 농지전용필지 여부(시군구 농지과) 및 보전부담금전용필지 여부가 "예"로 표시된 항목을 확인 바랍니다.
***** 업무처리 절차 안내 *****
1. 검증목록 구분을 검증대상자 목록조회(기본선택)로 선택 후 조회
2. 출력된 항목을 확인 후 대상 목록에 대하여 정상/취소 등록을 위한 목록에 대하여 선택박스 체크
3. <검증결과 선택등록>버튼 클릭후 검증결과 선택 및 사유 등록 후 저장

현재진행단계 : [읍면신청진행중] / 대량검증등록 : 시군신청마감전까지 가능

현재조회건수 : 1 건

선택	기관	신청자	농지소재지	농지전용필지 여부	농지보전부담금 전용필지여부	비고
<input type="checkbox"/>	구례읍	김찬규 (260428-1*****)	전라남도 구례군 구례읍 신... 0254-0002	예	아니오	수정/심사

2 검증결과 선택등록

3 엑셀다운로드

4 검증결과 등록 (농지전용(부담금포함)검증)

※ 업무에 참고하여 주시기 바랍니다.
1. 검증결과를 정상으로 예외처리 하는경우 <검증사유>는 필수입력 사항입니다.

*검증결과: 선택하세요

검증사유:

저장 | 닫기

[기능알기]

- ① 검색할 조건을 선택한 후 ‘조회’ 버튼을 클릭하면 조회조건 하단에 해당 조건에 맞는 농지전용검증목록이 보여진다.
- ② 출력된 항목을 확인 후 정상/취소 등록을 위한 농지에 대하여 선택박스 체크
- ③ 선택된 농지에 대하여 취소선택 시 신청대상에서 제외되며, 정상선택 시에는 쌀직불금 신청대상으로 적용 된다. 정상버튼 클릭 시 뜨는 팝업 창에서 검증사유를 입력한 후 저장버튼을 클릭한다.
- ④ 신청서심사화면으로 이동하여 농지에 대한 수정/심사를 실시한다.

쌀소득등보전직접지불제 사업

■ 세부 업무처리 절차설명(읍면/시군)

신청선정관리 | 이행점검관리 | 자금집행관리 | 사업현황 | 통계/보고서 | 사업참조정보 | 커뮤니티 | 기준정보관리

● 읍면/시군 – 신청선정관리(대량검증-부정당대상자검증) 사용법

부정당대상자검증

※ **업무에 참고하여 주시기 바랍니다.**
 ※ **목록 조회결과에 따른 검증을 실시하여 검증내역에 대한 정상 또는 취소처리 바랍니다.**
 - 검증내역 등록(정상/취소)후 처리 결과 검색은 <검증결과와 목록조회>를 선택하여 주십시오.
 - <엑셀다운로드>로 보다 상세한 내역을 확인 할 수 있습니다.
 ***** 검증항목 (※ 정보제공 : AgriX) *****
 1. 조회된 내역은 부정당 대상자로 등록된 신청인을 모두 표시합니다 - 확인 후 취소처리
 ***** **업무처리 절차 안내** *****
 1. 검증목록 구분을 검증대상자 목록조회(기본선택)로 선택 후 조회
 2. 출력된 항목을 확인 후 대상 목록에 대하여 정상/취소 등록을 위한 목록에 대하여 선택박스 체크
 3. <검증결과 선택등록>버튼 클릭후 검증결과 선택 및 사유 등록 후 저장

선택	기관	신청자	신청일	등록제한		위반내역	비고
				시작년도	마감년도		
<input type="checkbox"/>	광의면	여규형 (330309-1*****)	2009-08-03	2009	011	거짓이나 그밖의 부정한 방법으로 통 는 수령	수정/심사
<input type="checkbox"/>	산	양재용 (440423-1*****)	2009-07-06	2009		거짓이나 그밖의 부정한 방법으로 등록 또	수정/심사
<input type="checkbox"/>	마산면						수정/심사

검증결과 등록 (부정당대상자검증)

※ **업무에 참고하여 주시기 바랍니다.**
 1. **검증결과를 정상으로 예외처리 하는 경우 <검증사유>는 필수입력 사항입니다.**
 2. 신청인별 검증사유 입력시 <대상제외통보서> 취소사유에 해당 사유가 표시 됩니다.

*검증결과: 취소
 검증사유:

Ministry

저장 | 닫기

[기능알기]

- ① 검색할 조건을 선택한 후 '조회' 버튼을 클릭하면 조회조건 하단에 해당 조건에 맞는 부정당대상자검증 목록이 보인다.
- ② 출력된 항목을 확인 후 대상 목록에 대하여 정상/취소 등록을 위한 신청인에 대하여 선택박스 체크
- ③ 선택된 신청인에 대하여 취소선택 시 신청대상에서 제외되며, 정상선택 시에는 쌀직불금 신청대상으로 적용 된다. 정상버튼 클릭 시 뜨는 팝업 창에서 검증사유를 입력한 후 저장버튼을 클릭한다.
- ④ 신청서심사화면으로 이동하여 농지에 대한 수정/심사를 실시한다.

쌀소득등보전직접지불제 사업

■ 세부 업무처리 절차설명(읍면/시군)

신청선정관리 | 이행점검관리 | 자금집행관리 | 사업현황 | 통계/보고서 | 사업참조정보 | 커뮤니티 | 기준정보관리

● 읍면/시군 – 신청선정관리(대량검증-확인면적검증) 사용법

AGRI X 농수산사업통합정보시스템

쌀소득등보전직접지불제 | 김삼중(구례군)님 반갑습니다.

신청선정관리 | 이행점검관리 | 자금집행관리 | 사업현황 | 통계/보고서 | 사업참조정보 | 커뮤니티 | 기준정보관리

신청선정관리

확인면적(1,000㎡)검증

*사업년도: 2009 | 기관: 전체 | 신청자명: | 조회

검증목록 구분: 검증대상자(미검증) 목록조회 검증결과 목록조회 | 전체 | 20년씩 보기

※ 업무에 참고하여 주시기 바랍니다.
 ※ 목록 조회결과에 따른 검증을 실시하여 검증내역에 대한 정상 또는 취소처리 바랍니다.
 - 검증내역 등록(정상/취소)후 처리 결과 검색은 <검증결과 목록조회>를 선택하여 주십시오.
 - <엑셀다운로드>로 보다 상세한 내역을 확인 할 수 있습니다.
 ***** 검증항목 (※ 정보제공 : AgriX) *****
 1. 조회된 내역은 확인면적증 배제배면적+배외배면적이 1,000㎡미만인 신청인을 모두 표시합니다. (휴경면적 제외) - 확인 후 취소여부 등록
 ***** 업무처리 절차 안내 *****
 1. 검증목록 구분을 검증대상자 목록조회(기본선택)로 선택 후 조회
 2. 출력된 항목을 확인 후 대상 목록에 대하여 정상/취소 등록을 위한 목록에 대하여 선택박스 체크
 3. <검증결과 선택등록>버튼 클릭후 검증결과 선택 및 사유 등록 후 저장

현재진행단계: [읍면신청진행중] / 대량검증등록: 시군신청마감전까지 가능

전체조회건수: 3 건

선택	기관	신청자	신청일	확인면적(㎡)	비고
<input type="checkbox"/>	간전면	문계남 (370320-2*****)	2009-07-23	835	수정/심사
<input type="checkbox"/>	토지면	미강두 (451213-1*****)	2009-07-30	439	수정/심사
<input type="checkbox"/>	미사면	유연순 (231216-1*****)	2009-09-06	300	수정/심사

검증결과 선택등록 | 엑셀다운로드

Ministry for Food, Agriculture, Forestry and Fisheries

검증결과 등록 (확인면적검증)

※ 업무에 참고하여 주시기 바랍니다.
 1. 검증결과를 정상으로 예외처리 하는 경우 <검증사유>는 필수입력 사항입니다.
 2. 신청인별 검증사유 입력시 <대상제외통보서> 취소사유에 해당 사유가 표시 됩니다.

*검증결과: 선택하세요

검증사유:

저장 | 닫기

[기능알기]

- ① 검색할 조건을 선택한 후 ‘조회’ 버튼을 클릭하면 조회조건 하단에 해당 조건에 맞는 확인면적검증목록이 보여진다.
- ② 출력된 항목을 확인 후 정상/취소 등록을 위한 농지에 대하여 선택박스 체크
- ③ 선택된 농지에 대하여 취소선택 시 신청대상에서 제외되며, 정상선택 시에는 쌀직불금 신청대상으로 적용 된다. 정상버튼 클릭 시 뜨는 팝업 창에서 검증사유를 입력한 후 저장버튼을 클릭한다.
- ④ 신청서심사화면으로 이동하여 농지에 대한 수정/심사를 실시한다.

쌀소득등보전직불제이관구축 사업

■ 세부 업무처리 절차설명(읍면)

신청신청관리 | **이행점검관리** | 자금집행관리 | 사업현황 | 통계/보고서 | 사업참조정보 | 커뮤니티 | 기준정보관리

● 읍면 – 이행점검관리(이행점검요청관리) 사용법

이행점검요청관리

※ 업무에 참고하며 주시기 바랍니다.

- 각 이행점검기관별로 이행점검이 필요한 농지의 이행점검을 의뢰합니다.
- 처리순서 : **이행점검목록 조회** → **점검의뢰할 기관 선택** → **일괄 또는 선택점검의뢰**
- 시군의 경우 **최초 이행점검의뢰**와 **이행점검이 완료된 농지에 한하여 재의뢰**가 모두 가능하고 읍면의 경우 **최초 이행점검의뢰**는 불가능 하고 **이행점검이 완료된 농지에 한하여 재점검의뢰만** 가능합니다.
- **이행점검 재외리시 재의뢰하는 필지의 기존 점검내역은 모두 초기화됩니다. 이행점검 재외리시 주의하시기 바랍니다.**

1차 이행점검 진행단계 (농어촌공사) : 읍면 1차 이행점검중
2차 이행점검 진행단계 (농관원/기술센터) : 읍면 2차 이행점검마감 (사용단계가 아닙니다.)

조회건수 : 1 건

선택	읍면	신청인	신청농지 주소	면적 (㎡)		감면율 (%)		의뢰단계			비고
				신청	확인	고정	변동	농어촌공사 (점검횟수) (요청일) (완료일)	농관원 (점검횟수) (요청일) (완료일)	기술센터 (점검횟수) (요청일) (완료일)	
<input type="checkbox"/>	구례읍	강영실 (450805)	전라남도 구례군 구례읍 계산리 1045 - 0001	3,015	3,015	0	0	점검요청중 (2회) (2010-04-02)	이행점검중 (1회) (2010-01-26) (2010-02-05)	이행점검중 (1회) (2010-02-05)	내역조회

[기능알기]

- ① 검색할 조건을 선택한 후 ‘조회’ 버튼을 클릭하면 조회조건 하단에 해당 조건에 맞는 이행점검요청대상 목록이 보여진다.
- ② 작업대상을 선택한다.
- ③ 선택된 농지에 대하여 이행점검을 요청할 기관을 선택한다.
- ④ 읍면의 경우 최초 이행점검의뢰는 불가능 하며, 이행점검 완료된 농지에 한하여 재점검의뢰만 할 수 있다.
 - * 일괄재점검의뢰 : 사용자가 조회한 목록 중 필지 별 선택여부와 관계없이, 모든 필지가 재 의뢰됨
 - * 선택재의뢰 : 사용자가 조회한 목록 중 왼쪽(선택) 체크박스에 선택한 필지만 재 의뢰됨
- ⑤ 농지에 대한 상세내역을 확인한다.

[참고사항]

- * 이행점검 재 의뢰 시 재 의뢰하는 필지의 기존 점검내역은 모두 초기화 됨. 이행점검 재 의뢰 시 주의 바람.

쌀소득등보전직불제이관구축 사업

■ 세부 업무처리 절차설명(시군)

신청신청관리 | **이행점검관리** | 자금집행관리 | 사업현황 | 통계/보고서 | 사업참조정보 | 커뮤니티 | 기준정보관리

● 시군 – 이행점검관리(이행점검요청관리) 사용법

이행점검요청관리

※ 업무에 참고하여 주시기 바랍니다.

- 각 이행점검기관별로 이행점검이 필요한 농지의 이행점검을 의뢰합니다.
- 처리순서 : **이행점검목록 조회** → **점검의뢰할 기관 선택** → **일괄 또는 선택점검의뢰**
- 시군의 경우 최초 **이행점검의뢰**와 **이행점검이 완료된 농지**에 한하여 **재의뢰**가 모두 가능하고 읍면의 경우 최초 **이행점검의뢰**는 불가능하고 **이행점검이 완료된 농지**에 한하여 **재점검의뢰**만 가능합니다.
- **이행점검 재외시 재의뢰하는 필지의 기존 점검내역은 모두 초기화됩니다. 이행점검 재의뢰시 주의하시기 바랍니다.**

1차 이행점검 진행단계 (농어촌공사) : 읍면 1차 이행점검중
2차 이행점검 진행단계 (농관원/기술센터) : 읍면 2차 이행점검마감

1. **이행점검요청관리** (선택)

2. **이행점검요청관리** (선택)

3. **이행점검요청관리** (선택)

4. **이행점검요청관리** (선택)

5. **이행점검요청관리** (선택)

선택	읍면	신청인명	신청농지 주소	면적 (㎡)		감면율 (%)		의뢰단계			비고
				신청	확인	고정	변동	농어촌공사 (점검횟수) (요청일) (완료일)	농관원 (점검횟수) (요청일) (완료일)	기술센터 (점검횟수) (요청일) (완료일)	
<input type="checkbox"/>	구례읍	강영실 (450805)	전라남도 구례군 구례읍 계산리 1045 - 0001	3,015	3,015	0	0	점검요청중 (2회) (2010-04-02) -	이행점검중 (1회) (2010-01-26) (2010-02-05)	이행점검중 (1회) (2010-01-26) (2010-02-05)	내역조회
<input type="checkbox"/>	구례읍	강영실 (450805)	전라남도 구례군 구례읍 계산리 0903 - 0000	2,116	2,116	0	0	점검완료 (1회) (2010-03-22) (2010-04-01)	이행점검중 (1회) (2010-01-26) (2010-02-05)	이행점검중 (1회) (2010-01-26) (2010-02-05)	내역조회

[기능알기]

- ① 검색할 조건을 선택한 후 ‘조회’ 버튼을 클릭하면 조회조건 하단에 해당 조건에 맞는 이행점검요청대상 목록이 보여진다.
- ② 작업대상을 선택한다.
- ③ 선택된 농지에 대하여 이행점검을 요청할 기관을 선택한다.
- ④ 최초외의 경우 점검의뢰버튼을, 재 의뢰인 경우는 재 의뢰버튼을 클릭한다.
- ⑤ 농지에 대한 상세내역을 확인한다.

[참고사항]

* 이행점검 재 의뢰 시 재 의뢰하는 필지의 기존 점검내역은 모두 초기화 됨.
이행점검 재 의뢰 시 주의해야 함.

쌀소득등보전직접지불제 사업

■ 세부 업무처리 절차설명(시군)

신청신청관리 | 이행점검관리 | 자금집행관리 | 사업연향 | 통계/보고서 | 사업참조정보 | 커뮤니티 | 기준정보관리

● 시군 – 이행점검관리(이행점검요청 상세내역) 사용법

1. 신청인 정보

사업년도	2010	사업명	쌀소득등보전직접지불금	신청인(법인)	강령실
주민번호(법인)	450805-1*****	전화번호		유대전화	
주소	건라남도 구례군 구례읍 계산리 974번지 2호		신청일	2009-07-14	

2. 신청농지 정보

지목	농지 소재지	신청면적 (㎡)			확인면적 (㎡)			적용대부 의뢰단계		
		내	기타	휴농	내	기타	휴농	농어촌공사	농원	기술센터
답	건라남도 구례군 구례읍 계산리 1045 - 0001	3.015	0	0	3.015	0	0	부적격	적격	-
		3.015	0	0	점검완료	점검완료	이행점검중			

3. 한국농어촌공사 점검내역 현황

기관	점검일	담당자	이행점검 결과의견	이행점검 일자수
구례지사	2010-04-05	농어촌공사-건 남구례	토양의 유지 및 관리 위반.	1차 이행점검

4. 국립농산물품질관리원 점검내역 현황

해당 데이터가 존재하지 않습니다.

5. 농업기술센터 점검내역 현황

해당 데이터가 존재하지 않습니다.

6. 감면율

구분	감면율 (%)	부적격 면적 (㎡)			감면 사유	비고
		내	기타	휴농		
고정	100	3.015	0	0	농어촌공사: 위반	수정
변동	100	3.015	-	-		

7. 고정 감면율 등록 / 수정 (고정 감면율 50%와 100%일 때 변동 감면율이 50%, 100%으로 자동 적용됩니다.)

담당자	김삼중	등록일	2010-04-06
고정 직불금		감면률	선택하세요

8. 변동 감면율 등록 / 수정 (고정 감면율에 따라 변동 감면율이 50%일때 변동 50% 추가 감면시 75% 적용 됩니다.)

담당자	김삼중	등록일	2010-04-06
변동 직불금		감면률	선택하세요

[기능알기]

- ① 해당 신청인의 신청 기본정보와 사업 상세 내용을 확인할 수 있다.
- ②~③ 농어촌공사, 농관원, 기술센터의 점검내역 상황이 조회되며, 점검의뢰버튼 클릭 시 해당기관으로 점검 의뢰 또는 재 의뢰된다.
- ③ 선택된 농지에 대하여 이행점검을 의뢰할 기관을 선택한다.
- ④~⑤ 감면율 적용내역이 조회된다. 수정버튼을 클릭하여 감면율을 조정할 수 있다.
- ⑥~⑦ 고정감면율 및 변동 감면율 내역을 입력한 후 등록버튼을 클릭하여 감면율을 적용한다.

[참고사항]

- * 변경하려는 감면율이 이미 적용된 감면율보다 낮을 수 없음.
- * 이미 적용된 감면율보다 높은 감면율을 등록할 경우 감면율을 낮출 수 없음.

쌀소득등보전직접지불제 사업

■ 세부 업무처리 절차설명(시군)

신청신청관리 | **이행점검관리** | 자금집행관리 | 사업현황 | 통계/보고서 | 사업참조정보 | 커뮤니티 | 기준정보관리

● 시군 – 이행점검관리(신청인별 이행점검관리) 사용법

AGRI X 농수산사업통합정보시스템

쌀소득등보전직접지불제 김삼중(구례군)님 반갑습니다. [FAQ] [관련담당자연락처] [정보변경] [로그아웃]

기준정보관리 | 신청신청관리 | **이행점검관리** | 자금집행관리 | 사업현황 | 통계/보고서 | 사업참조정보 | 커뮤니티

> **이행점검관리**

- 이행점검요청관리
- 신청인별 이행점검관리**

● 신청인별 이행점검관리

읍·면: [2009] | 읍·면: [읍·면] | 전체: [전체] | 신청자: [] | [조회]

정렬순서: [읍면]

전체조회건수 : 4056건 읍면 1,2차 이행점검중 [엑셀다운로드]

읍면	신청인 (주민번호)	주소	총 면적 (㎡)		비고
			신청	확인	
총 계			34,553,086	34,549,515	
구례읍	강광분 (421023-1*****)	전라남도 구례군 구례읍 주소상세...	8,926	8,926	내역조회
구례읍	강명자 (431215-2*****)	전라남도 구례군 구례읍 봉북리 71번지 4호 3통 16반	3,610	3,610	내역조회
구례읍	강성태 (500506-1*****)	전라남도 구례군 구례읍 봉남리 100번지 5통 21반	2,288	2,288	내역조회
구례읍	강성환 (490216-1*****)	전라남도 구례군 구례읍 봉남리 100번지 5통 21반	15,183	15,183	내역조회
구례읍	강순덕 (540107-2*****)	전라남도 구례군 구례읍 백런리 365번지 2통 6반	1,339	1,339	내역조회
구례읍	강순임 (411122-2*****)	전라남도 구례군 구례읍 계산리 473번지 13통 2반	1,929	1,929	내역조회
구례읍	강영중 (501218-1*****)	전라남도 구례군 구례읍 봉서리 500번지 5호 9통 3반	8,815	8,815	내역조회
구례읍	강영실 (450805-1*****)	전라남도 구례군 구례읍 계산리 974번지 2호 13통 2반	7,472	7,472	내역조회
구례읍	강영주 (581004-1*****)	전라남도 구례군 구례읍 봉서리 1386번지 6통 1반	17,966	17,966	내역조회
구례읍	강영철 (580405-1*****)	전라남도 구례군 구례읍 봉북리 1439번지 2호 3통 1반	11,653	11,653	내역조회

Ministry for Food, Agriculture, Forestry and Fisheries, agrix@mifaff.go.kr
Agrix 운영지원센터 전화번호 : (031) 459-6301~5

[기능알기]

- ① 검색할 조건을 선택한 후 ‘조회’ 버튼을 클릭하면 조회조건 하단에 해당 조건에 맞는 신청인 별 이행점검 요청대상목록이 보여진다.
- ② 신청인별 상세내역조회 화면으로 이동한다.

쌀소득등보전직접지불제 사업

■ 세부 업무처리 절차설명(시군)

신청신청관리 | **이행점검관리** | 자금집행관리 | 사업현황 | 통계/보고서 | 사업참조정보 | 커뮤니티 | 기준정보관리

● 시군 – 이행점검관리(신청인별 이행점검내역) 사용법

신청인별 이행점검내역

신청 기본정보

사업년도	2009	사업명	쌀소득등보전직접지불금	신청인	강광분
주민등록번호	42102316-1*****	전화번호		휴대전화	
주소	전라남도 구례군 구례읍 주소상세...			신청일	2009-05-25

사업 상세 계획

지목	농지 소재지 (본번 - 부번) (대장)	신청면적 (㎡)			적격여부 의뢰단계			비고
		배	기타	휴농	농촌공사	농관원	기술센터	
총계		8,926	0	0				
답	전라남도 구례군 구례읍 봉서리 (1778 - 0000)	1,676	0	0	-	-	-	내역조회
답	전라남도 구례군 구례읍 봉서리 (1848 - 0000)	1,607	0	0	-	-	-	내역조회
답	전라남도 구례군 구례읍 봉서리 (1855 - 0000)	2,958	0	0	-	-	-	내역조회
답	전라남도 구례군 구례읍 봉서리 (1855 - 0002)	2,685	0	0	-	-	-	내역조회

Ministry for Food, Agriculture, Forestry and Fisheries, agrix@mifaff.go.kr
Agrix 운영지원센터 전화번호 : (031) 459-6301-5

[기능알기]

- ① 신청인 기본정보가 출력된다.
- ② 신청인의 농지 및 이행점검 의뢰정보가 출력된다.
- ③ 농지별 이행점검내역정보 화면으로 이동한다.

쌀소득등보전직접지불제 사업

■ 세부 업무처리 절차설명(음면)

신청관리 | 이행점검관리 | 자금집행관리 | 사업현황 | 통계/보고서 | 사업참조정보 | 커뮤니티 | 기준정보관리

● 음면 – 자금집행관리(보조금지급관리) 사용법

AGRI X 농수산사업통합정보시스템

쌀소득등보전직접지불제 김강현(구례읍)님 반갑습니다. FAQ | 관련담당자연락처 | 정보변경 | 로그아웃

신청관리 | 이행점검관리 | 자금집행관리 | 사업현황 | 통계/보고서 | 사업참조정보 | 커뮤니티 | 기준정보관리

자금집행관리

보조금지급관리 1

상한면적초과농가조회

부당수령관리

환수관리

부당수령 신고자관리

신고포상관리

보조금지급관리

홈 > 자금집행관리 > 보조금지급관리

*사업년도: 2009 읍면: 음면 구례읍 신청자: []

지급률: 전체 정렬방식: 음면 조회

※ 업무에 참고하여 주시기 바랍니다.

- 보조금지급은 실 배정금액을 지급받은 이후에 지급하여 주십시오.

1. 전체 농가에 100% 지급시는 종류별로 **일괄지급**버튼으로 일괄등록 하여주십시오. (단, 일괄등록시 기존 입력된 보조금지급내역은 삭제 됩니다.)

2. **신청건별 보조금지급**은 농가명 우측의 **내역등록**버튼을 이용하여 지급하여 주십시오.

3. 고정형일괄지급은 시도 자금배정이 완료되어야 사용할 수 있습니다.

4. 변동형일괄지급은 시도 자금배정 및, 시군 2차 이행점검이 마감되어야 사용할 수 있습니다.

읍면신청진행중 단계

전체조회건수 : 469건

보조금지급관리대장(신청인별) 보조금지급관리대장(농지별)

읍면	신청인(주민번호)	고정직불금(원)		변동직불금(원)		지급률	비고
		지급대상금액	지급금액	지급대상금액	지급금액		
구례읍	강광분(421023-1*****)	219,990	219,990	270,370	270,370	100% 지급	내역조회
구례읍	강규원(340105-1*****)	1,077,680	1,077,680	885,890	885,890	100% 지급	내역조회
구례읍	강기원(290411-1*****)	306,820	306,820	160,820	160,820	100% 지급	내역조회
구례읍	강명자(431215-2*****)	215,510	215,510	264,860	264,860	100% 지급	내역조회
구례읍	강민중(391207-1*****)	410,480	410,480	0	0	100% 지급	내역조회
구례읍	강병업(621225-1*****)	279,030	279,030	0	0	100% 지급	내역조회
구례읍	강병학(570713-1*****)	223,200	223,200	219,520	219,520	100% 지급	내역조회
구례읍	강보음(490413-2*****)	63,640	63,640	0	0	100% 지급	내역조회
구례읍	강성환(490216-1*****)	500,680	500,680	0	0	100% 지급	내역조회
구례읍	강순덕(540107-2*****)	99,880	99,880	98,240	98,240	100% 지급	내역조회

<< 이전 1 2 3 4 5 6 7 8 9 10 다음 >>

[기능알기]

① 검색할 조건을 선택한 후 ‘조회’ 버튼을 클릭하면 조회조건 하단에 해당 조건에 맞는 보조금지급대상 목록이 보여진다.

[참고사항]

- * 지급내역등록은 시군에서만 가능합니다. (음면에서는 조회만 가능)
- 지급대상액 산정방법 : 필지별 지급대상면적으로 지급대상액 계산후 10원미만 절사하여, 필지별 지급대상액을 합계처리

쌀소득등보전직접지불제 사업

■ 세부 업무처리 절차설명(음면)

신청관리 | 이행점검관리 | 자금집행관리 | 사업현황 | 통계/보고서 | 사업참조정보 | 커뮤니티 | 기준정보관리

● 음면 - 자금집행관리(보조금지급내역등록) 사용법

AGRI X 농수산사업통합정보시스템

쌀소득등보전직접지불제 김강철(구례읍)님 반갑습니다. FAQ | 관련담당자연락처 | 정보변경 | 로그아웃

신청관리 | 이행점검관리 | 자금집행관리 | 사업현황 | 통계/보고서 | 사업참조정보 | 커뮤니티 | 기준정보관리

홈 > 자금집행관리 > 보조금지급내역 > 보조금지급내역 조회

> 자금집행관리

- 보조금지급관리
- 상한면적초과농가조회
- 부당수령관리
- 환수관리
- 부당수령 신고자관리
- 신고포상관리

1

2

보조금지급내역 조회

■ 신청 기본정보

사업년도	2009	신청인	고영태	주민등록번호	490826-1*****
전화번호		휴대전화		신청일	2009-07-02
주소	전라남도 구례군 구례읍 산성리219번지 1호				

■ 상세 계획

지목	소재지	지역	지급대상면적 (㎡)			지급대상금액 (원)		
			고정			변동	고정직불금	변동직불금
			배	배외	휴경			
총계			5,714	0	0	5,714	341,110	419,230
답	전라남도 구례군 구례읍 백련리 0154 - 0000	비진출	2,030	0	0	2,030	121,190	148,940
답	전라남도 구례군 구례읍 백련리 0507 - 0000	비진출	1,349	0	0	1,349	80,530	98,970
답	전라남도 구례군 구례읍 백련리 0510 - 0001	비진출	2,335	0	0	2,335	139,390	171,320

■ 보조금지급현황 (지급예정금액 : 341,110원 / 419,230원)

지급담당자	지급일	구분	지급금액(원)	비고
지급금액 합계 (원)				
			760,340	
구례군	2010-02-04	고정직불금	341,110	
구례군	2010-02-04	변동직불금	419,230	
보조금지급 담당자 의견	-			

목록

Ministry for Food, Agriculture, Forestry and Fisheries.(1) jkdo@korea.kr
Agrix 운영지원센터 전화번호 : 1588-6830

[기능알기]

- ① 신청인에 대한 기본정보가 출력된다.
- ② 농지별 자금상세계획과 보조금지급현황이 출력된다.

[참고사항]

- * 지급내역등록은 시군에서만 가능합니다. (음면에서는 조회만 가능)
- 지급대상액 산정방법 : 필지 별 지급대상면적으로 지급대상액 계산 후 10월미만 절사하여, 필지 별 지급대상액을 합계처리

쌀소득등보전직접지불제 사업

■ 세부 업무처리 절차설명(시군)

신청선정관리 | 이행점검관리 | 자금집행관리 | 사업현황 | 통계/보고서 | 사업참조정보 | 커뮤니티 | 기준정보관리

● 시군 – 자금집행관리(보조금지급관리) 사용법

AGRI X 농수산사업통합정보시스템

쌀소득등보전직접지불제 김삼중(구례군)님 반갑습니다. FAQ | 관련담당자연락처 | 정보변경 | 로그아웃

신청선정관리 | 이행점검관리 | 자금집행관리 | 사업현황 | 통계/보고서 | 사업참조정보 | 커뮤니티 | 기준정보관리

> 자금집행관리

1

보조금지급관리

*사업년도: 2009 읍면: 구례읍 신청자: []

지급률: 전체 정렬방식: 읍면 [] [조회]

※ 업무에 참고하여 주시기 바랍니다.
- 보조금지급은 설 배정금액을 지급받은 이후에 지급하여 주십시오.
1. 전체 농가에 100% 지급시는 종류별로 일괄지급버튼으로 일괄등록 하여주십시오.(단, 일괄등록시 기존 입력된 보조금지급내역은 삭제 됩니다)
2. 신청건별 보조금지급은 농가당 우측의 내역등록버튼을 이용하여 지급하여 주십시오.
3. 고정형일괄지급은 농식품부선정마감후 농식품부 자금배정 및 시도 자금배정이 완료되어야 사용할 수 있습니다.
4. 변동형일괄지급은 농식품부고정지급마감후 시도 변동자금배정 및 시군 2차 이행점검이 마감되어야 사용할 수 있습니다.

** 지급내역등록은 시군에서만 가능합니다. (읍면에서는 불가능)
** 일괄집행시 조회조건에 관계없이 시군내 모든 지급대상에게 지급액이 입력됩니다. (건별로 입력한 지급액은 없어짐)
** 지급대상액 산정방법 : 필자별 지급대상면적으로 지급대상액 계산후 10원미만 절사하여, 필자별 지급대상액을 합계처리

사업전행단계 : 농식품부선정마감
배정자해단계 : 시도배정완료

전체조회건수 : 472건

고정형일괄집행 | 변동형일괄집행 | 보조금지급관리대장(신청인별) | 보조금지급관리대장(농지별)

읍면	신청인(주민번호)	고정직불금(원)		변동직불금(원)		지급률	비고
		지급대상금액	지급금액	지급대상금액	지급금액		
구례읍	강광분(421023-1*****)	219,990	219,990	270,370	270,370	100%	내역등록
구례읍	강규원(340105-1*****)	1,077,680	1,077,680	685,890	685,890	100% 지급	내역등록
구례읍	강기원(290411-1*****)	306,820	306,820	160,820	160,820	100% 지급	내역등록
구례읍	강영자(431215-2*****)	215,510	215,510	264,860	264,860	100% 지급	내역등록
구례읍	강민중(391207-1*****)	410,480	410,480	0	0	100% 지급	내역등록
구례읍	강병엽(621225-1*****)	279,030	279,030	0	0	100% 지급	내역등록
구례읍	강병학(570713-1*****)	223,200	223,200	219,520	219,520	100% 지급	내역등록
구례읍	강보음(490413-2*****)	63,640	63,640	0	0	100% 지급	내역등록
구례읍	강성관(490216-1*****)	500,680	500,680	0	0	100% 지급	내역등록
구례읍	강순덕(540107-2*****)	99,880	99,880	98,240	98,240	100% 지급	내역등록

3

Ministry for Food, Agriculture, Forestry and Fisheries.(1) jkdo@korea.kr
Agrix 운영지원센터 전화번호 : 1588-6830

[기능알기]

- ① 검색할 조건을 선택한 후 ‘조회’ 버튼을 클릭하면 조회조건 하단에 해당 조건에 맞는 보조금지급대상 목록이 보여진다.
- ② 고정직불금 혹은 변동직불금 일괄지급시에 클릭한다. 팝업창에서 지급일을 선택 후 적용하기버튼을 클릭한다.
 - 고정형일괄집행 : 농식품부선정마감/농식품부 자금배정 및 시도자금배정이후
 - 변동형일괄집행 : 농식품부고정지급마감/시도변동자금배정/시군2차이행점검마감 이후
- ③ 신청인별 지급내역 등록 시 클릭한다.

쌀소득등보전직접지불제 사업

■ 세부 업무처리 절차설명(시군)

신청선정관리 | 이행점검관리 | 자금집행관리 | 사업현황 | 통계/보고서 | 사업참조정보 | 커뮤니티 | 기준정보관리

● 시군 - 자금집행관리(보조금지급 내역등록) 사용법

AGRI X 농수산사업통합정보시스템

쌀소득등보전직접지불제 | 한보람(평택시)님 반갑습니다. | FAQ | 관련담당자연락처 | 정보변경 | 로그아웃

신청선정관리 | 이행점검관리 | 자금집행관리 | 사업현황 | 통계/보고서 | 사업참조정보 | 커뮤니티 | 기준정보관리

홈 > 자금집행관리 > 보조금지급내역 등록

> 자금집행관리

- 보조금지급관리
- 상한면적초과농가조회
- 부당수령관리
- 환수관리
- 부당수령 신고자관리
- 신고포상관리
- 정산관리

1 신청 기본정보

사업년도	2009	신청인	가경노	주민등록번호	210217-1*****
전화번호		휴대전화		신청일	2009-08-03
주소	경기도 평택시 평성읍 두정리155번지				

2 상세 계획

지목	소재지	지역	지급대상면적 (㎡)			지급대상금액 (원)		
			고정			변동	고정직불금	변동직불금
			배	배이외	휴경			
총계			3,798	0	0	3,798	283,330	278,660
답	경기도 평택시 평성읍 두정리 0066 - 0002	전출	3,798	0	0	3,798	283,330	278,660

3 보조금지급현황 (지급대상금액 : 고정 : 283,330원/변동 : 278,660원)

지급담당자	지급일	직불금구분	지급금액(원)	비고
지급금액 총계 (원)			561,990	
고정직불금 지급금액 합계 (원)			283,330	
변동직불금 지급금액 합계 (원)			278,660	
김문석	2010-01-22	고정직불금	283,330	수정 삭제
김문석	2010-03-31	변동직불금	278,660	수정 삭제

4

보조금지급내역 등록 * : 필수입력입니다.

* 지급담당자 한보람 * 지급일 2010-04-07 * 지급금액 0 원

* 직불금구분 선택하세요

지급담당자 의견

※전액지급이 아닐 경우 보조금지급 담당자 의견을 반드시 입력하여야 합니다.

5 등록(수정) 초기화 목록

[기능알기]

- ① 신청인에 대한 기본정보가 출력된다.
- ② 보조금 지급담당자 의견을 저장한다. (전액지급이 아닐 경우 담당자 의견을 반드시 입력한다.)
- ③ 농지별 자금상세계획이 출력된다.
- ④~⑤ 지급금액 확인 후 보조금 지급내역을 등록, 수정, 삭제한다.

[참고사항]

- * 지급금액은 지급대상금액보다 초과 입력할 수 없음.
- * 지급액 '0원' 도 입력 가능하나, 지급담당자 의견을 반드시 입력해야 함.

쌀소득등보전직접지불제 사업

■ 세부 업무처리 절차설명(읍면/시군)

신청선정관리 | 이행점검관리 | 자금집행관리 | 사업현황 | 통계/보고서 | 사업참조정보 | 커뮤니티 | 기준정보관리

● 읍면/시군 – 자금집행관리(상한면적초과농가조회) 사용법

상한면적초과농가조회

사업년도: 2009, 신청구분: 전체, 처리구분: 전체

전체조회건수: 4건

신청면(주민번호)	신청면 주소	신청 구분	신청 건수	농지 건수	자금대상면적(㎡)		상한면 적처리	비고
					고정	변동		
미근배(461127-1*****)	전라남도 해남군 삼산면 원진리 479번지 3호	농업인	1	52	300,000	300,000	완료	
양용철(560402-1*****)	전라남도 영암군 군서면 도갈리 381번지 2호	농업인	2	67	300,000	300,000	완료	
김병윤(590305-1*****)	전라남도 해남군 산이면 구성리 237번지 1호	농업인	2	17	300,000	300,000	완료	
지현수(680505-1*****)	전라남도 해남군 문내면 서상리 361번지	농업인	1	70	300,000	300,000	완료	

[기능알기]

- ① 검색할 조건을 선택한 후 ‘조회’ 버튼을 클릭하면 조회조건 하단에 해당 조건에 맞는 상한면적초과농가 조회목록이 보여진다.
- ② 초과자현황을 신청건별, 농지별, 신청일별로 엑셀다운로드 할 수 있다.

쌀소득등보전직접지불제 사업

■ 세부 업무처리 절차설명(읍면/시군)

신청선정관리 | 이행점검관리 | 자금집행관리 | 사업현황 | 통계/보고서 | 사업참조정보 | 커뮤니티 | 기준정보관리

● 읍면/시군 – 자금집행관리(부당수령관리) 사용법

1 Search Filter Section:

사업년도	2009	신청자		정렬방식	기관
시도	전라남도	시군	구례군	읍면	전체
현재년도 등록가능여부	전체				

2 Search Results Table:

사업년도	기관명	등록일	신청자 (주민번호)	등록제한년도	위반내역	비고
2009	전라남도 구례군 구례읍	2010-02-08	고택식(600210-1*****)	2010 ~ 2012	거짓이나 그밖의 부정한 ...	3 상세보기
2009	전라남도 구례군 구례읍	2010-01-19	곽갑동(420725-1*****)	2010 ~ 2012	거짓이나 그밖의 부정한 ...	상세보기
2009	전라남도 구례군 간전면	2010-01-20	고상두(581201-1*****)	-	거짓이나 그밖의 부정한 ...	상세보기
2009	전라남도 구례군 간전면	2010-01-20	기재수(360309-1*****)	-	거짓이나 그밖의 부정한 ...	상세보기
2009	전라남도 구례군 마산면	2010-01-20	강형선(500617-1*****)	2009 ~ 2012	종합소득금액이 3700만...	상세보기
2009	전라남도 구례군 마산면	2010-02-08	공일주(600101-1*****)	-	농업에 이용하는 농지면...	상세보기
2009	전라남도 구례군 광의면	2010-01-07	강도성(680406-1*****)	2010 ~ 2012	종합소득금액이 3700만...	상세보기
2009	전라남도 구례군 광의면	2010-01-18	강정순(420126-1*****)	2010 ~ 2012	종합소득금액이 3700만...	상세보기
2009	전라남도 구례군 광의면	2010-01-20	신덕진(330105-1*****)	-	거짓이나 그밖의 부정한 ...	상세보기
2009	전라남도 구례군 광의면	2010-01-20	양희천(440628-1*****)	2010 ~ 2012	거짓이나 그밖의 부정한 ...	상세보기

[기능알기]

- ① 검색할 조건을 선택한 후 ‘조회’ 버튼을 클릭하면 조회조건 하단에 해당 조건에 맞는 부당수령대상목록이 보여진다.
- ② 2009년 이후 사업에서의 부당대상자 등록은 등록버튼을 클릭한다.
- ③ 상세보기를 클릭하여 부당대상자에 대한 내역을 조회한다.

쌀소득등보전직접지불제 사업

■ 세부 업무처리 절차설명(읍면/시군)

신청신청관리 | 이행점검관리 | 자금집행관리 | 사업현황 | 통계/보고서 | 사업참조정보 | 커뮤니티 | 기준정보관리

● 읍면/시군 – 자금집행관리(부당수령 내역등록) 사용법

1 신청 기본정보

* 사업년도	2009	* 신청인	한보람	주면등록번호	830714-2*****
전화번호		휴대전화		신청일	2009-07-31
주소	경기도 안양시 동안구 호계동 1052번지 3호 목련아파트 302동 1207호				

2 신청인 부당사업등록 내역

등록일	등록 담당자	제재시작년도	위반내역	제재내역	비고
등록된 내용이 없습니다.					

3 부정당사업내역 등록

* 담당자	김삼중	* 등록일	2010-04-06
* 위반내역	거짓이나 그밖의 부정한 방법으로 등록 또는 수령		
* 제재대상	<input checked="" type="checkbox"/> 신청자 <input type="checkbox"/> 농지	신청인 제재내역	지급금액 전액 환수
<input checked="" type="checkbox"/> 등록제한	2010년부터 ~ 2012년까지	등록제한기간	3년
* 사유	부당수령자		
농지선택	선택하세요		

[기능알기]

- ① 신청인 기본정보가 출력된다.
- ② 신청인 및 신청농지에 대하여 등록된 위반내역 및 제재년도 등에 대한 정보가 나타난다.
- ③ 부당신청인 및 농지의 위반내역, 제재내역, 등록제한기간 등을 선택하고 “등록” 버튼을 클릭하여 저장한다.

[참고사항]

* 부당수령내역 등록/수정은 읍면/시군에서 가능하지만, 삭제는 농림수산식품부에서만 가능.

쌀소득등보전직접지불제 사업

■ 세부 업무처리 절차설명(읍면/시군)

신청신청관리 | 이행점검관리 | 자금집행관리 | 사업현황 | 통계/보고서 | 사업참조정보 | 커뮤니티 | 기준정보관리

● 읍면/시군 – 자금집행관리(환수관리) 사용법

AGRI X 농수산사업통합정보시스템

쌀소득등보전직접지불제 김삼종(구례군)님 반갑습니다. FAO 관련담당자연락처 정보변경 로그아웃

신청신청관리 | 이행점검관리 | 자금집행관리 | 사업현황 | 통계/보고서 | 사업참조정보 | 커뮤니티 | 기준정보관리

환수관리 홈 > 자금집행관리 > 환수관리

※ 업무에 참고하여 주시기 바랍니다.
- 환수대상목록은 보조금지급이 등록되어 있고, 부정당으로 등록된 경우 목록에 나타납니다.
- 신청건별 환수내역 등록은 신청자명 우측의 내역등록버튼을 이용하여 등록하여 주십시오.

전체조회건수 : 18건 DM출력 엑셀다운로드

사업년도	기관명	신청자 (주민번호)	적불구분	지급금액 (원)	환수대상금액 (원)	환수금액 (원)	환수진행	비고
총 계				13,763,160	2,508,120	2,508,120		
2009	전라남도 구례군 구례읍	고택식 (600210-1-*****)	고정/변동	279,340	0	0	부	내역등록
2009	전라남도 구례군 구례읍	관감동 (420725-1-*****)	고정/변동	783,280	1,478,060	1,478,060	환수완료	내역등록
2009	전라남도 구례군 간전면	고상두 (581201-1-*****)	고정	1,030,060	1,030,060	1,030,060	환수완료	내역등록
2009	전라남도 구례군 간전면	기재수 (360309-1-*****)	고정/변동	793,250	0	0	부당대상	내역등록
2009	전라남도 구례군 마산면	강형선 (500617-1-*****)	고정/변동	325,180	0	0	부당대상	내역등록
2009	전라남도 구례군 마산면	공일주 (600101-1-*****)	고정	124,320	0	0	부당대상	내역등록
2009	전라남도 구례군 광의면	강도성 (680406-1-*****)	고정/변동	1,261,800	0	0	부당대상	내역등록
2009	전라남도 구례군 광의면	강정순 (420126-1-*****)	고정/변동	242,660	0	0	부당대상	내역등록
2009	전라남도 구례군 광의면	신덕진 (330105-1-*****)	고정/변동	2,081,060	0	0	부당대상	내역등록
2009	전라남도 구례군 광의면	양희천 (440628-1-*****)	고정	383,470	0	0	부당대상	내역등록

Ministry for Food, Agriculture, Forestry and Fisheries.(1) jkdo@korea.kr
Agrix 운영지원센터 전화번호 : 1588-6830

[기능알기]

① 검색할 조건을 선택한 후 ‘조회’ 버튼을 클릭하면 조회조건 하단에 해당 조건에 맞는 환수대상목록이 보여진다.

* 환수대상목록은 보조금지급이 등록되어있고, 부정당으로 등록된 경우 목록에 보여진다.

② 내역등록 버튼을 클릭하여 환수정보를 등록한다.

쌀소득등보전직접지불제 사업

■ 세부 업무처리 절차설명(읍면/시군)

신청선정관리 | 이행점검관리 | 자금집행관리 | 사업현황 | 통계/보고서 | 사업참조정보 | 커뮤니티 | 기준정보관리

● 읍면/시군 – 자금집행관리(환수 내역등록) 사용법

1 신청 기본정보

사업년도	2009	신청연	강규원	주면등록번호	340105-1*****
전화번호	1	휴대전화		신청일	2009-07-08
주소	전라남도 구례군 구례읍 통서리 1380번지				

2 환수처리상태 및 담당자 의견 (특이사항이 있을경우 담당자 의견을 입력하여 주십시오)

환수진행상태: 환수처리중

환수처리 담당자 의견: [입력란]

3 납입통지서 발급현황

발급차수	통지일	납부마감일	환수원금(원)	가산금율	가산금(원)	환수대상금(원)	비고
1 차	2010-04-01	2010-04-21	1,963,570	28%	555,550	2,519,120	수정 삭제

납입통지 내역등록 (자금금액 전액 환수)

납입통지 회수	1 차	환수담당자	김삼종
환수잔액	1,963,570 (원)	가산금	사용자지정 555,550 (원)
납부통지일	2010-04-01	납부마감일	2010-04-21

4 환수현황 (환수처리중)

번호	환수일	담당자	환수원금(원)	가산금(원)	환수대상금(원)	환수금	비고
총계			1,963,570	555,550	2,519,120	0	

환수내역이 존재하지 않습니다.

환수내역 등록

환수담당자	김삼종	납부일	2010-04-06	납부금액	0 (원)
-------	-----	-----	------------	------	-------

[기능알기]

- ① 신청인 기본정보 및 보조금 지급내역이 보여진다.
- ② 환수진행단계 및 환수처리담당자의견을 저장한다.
- ③ 납입통지서 발급현황이 보여지며, 상세내역을 등록, 수정, 삭제 처리한다.
- ④ 환수내역에 대한 현황이 보여지며, 상세내역을 등록, 수정, 삭제 처리한다.

[참고사항]

- * 납입통지 내역을 등록한 이후에 환수내역을 입력해야 한다.
- * 가산금은 기존 발급차수의 가산금이 합산되어 표시된다.
가산금 = 기존가산금 + (현재환수잔액 × 가산율)
- * 가산금은 0%, 1%, 3%, 사용자지정 입력이 가능함.

쌀소득등보전직접지불제 사업

■ 세부 업무처리 절차설명(읍면/시군)

신청신청관리 | 이행점검관리 | 자금집행관리 | 사업현황 | 통계/보고서 | 사업참조정보 | 커뮤니티 | 기준정보관리

● 읍면/시군 – 자금집행관리(부당수령 신고자관리) 사용법

AGRI X 농수산사업통합정보시스템

쌀소득등보전직접지불제 김삼종(구례군)님 반갑습니다. FAQ | 관련담당자연락처 | 정보변경 | 로그아웃

신청신청관리 | 이행점검관리 | 자금집행관리 | 사업현황 | 통계/보고서 | 사업참조정보 | 커뮤니티 | 기준정보관리

홈 > 자금집행관리 > 부당수령 신고자관리

> 자금집행관리

- 보조금지급관리
- 상한면적초과농가조회
- 부당수령관리
- 환수관리
- 부당수령 신고자관리
- 신고포상관리
- 정산관리

부당수령 신고자관리

사업년도: 2009 | 신고자명: | 신고대상자명: | 조회

시도: 전라남도 | 시군: 구례군 | 읍면: 읍면 | 신고 진행상태: 전체

※ 업무에 참고하여 주시기 바랍니다.
- 부당수령 신고자 신규등록은 우측의 등록버튼을 이용하여 주십시오.

전체조회건수 : 9건

등록 | 액셀다운로드 | 부당수령신고서출력 | 부당수령신고자관리매장

신고접수일	등록일	신고자 (주민번호)	신고대상자명	신고내용	진행상태	부당수령 등록여부	비고
2010-02-01	2010-02-08	한보람(830714-2*****)	고택식	고씨아저씨 신고합니다....	부적격(완료)	N	상세보기
2010-01-20	2010-01-29	한보람(830714-2*****)	방순규	방순규를 신고합니다....	적격(완료)	N	상세보기
2010-01-19	2010-01-20	한상국(530513-1*****)	박정님	박정님을 신고합니다....	심사중	N	상세보기
2010-01-13	2010-01-20	한송희(811122-2*****)	박정님	안녕하세요~...	심사중	N	상세보기
2010-01-12	2010-01-19	한보람(830714-2*****)	곽갑동	다 박과장님 때문입니다, ...	부적격(완료)	Y	상세보기
2010-01-11	2010-01-18	한보람(830714-2*****)	심병용	나도 심병용을 신고합니다....	부적격(완료)	Y	상세보기
2010-01-18	2010-01-18	한상국(530513-1*****)	심병용	심병용을 신고합니다. 이사...	부적격(완료)	Y	상세보기
2010-01-14	2010-01-18	한보람(830714-2*****)	강정순	강정순을 신고합니다. 부당...	부적격(완료)	Y	상세보기
2010-01-15	2010-01-18	한송희(811122-2*****)	심병용	심병용을 신고합니다. ㅇㅇ...	부적격(완료)	Y	상세보기

Ministry for Food, Agriculture, Forestry and Fisheries.(1) jkdo@korea.kr
Agrix 운영지원센터 전화번호 : 1588-6830

[기능알기]

- ① 검색할 조건을 선택한 후 ‘조회’ 버튼을 클릭하면 조회조건 하단에 해당 조건에 맞는 환수대상목록이 보여진다.
- ② 2009년 이후 사업에서의 부당수령신고자 신규등록은 등록버튼을 클릭한다.
- ③ 상세보기를 클릭하여 부당수령 신고자에 대한 내역을 조회한다.

쌀소득등보전직접지불제 사업

■ 세부 업무처리 절차설명(읍면/시군)

신청신청관리 | 이행점검관리 | 자금집행관리 | 사업현황 | 통계/보고서 | 사업참조정보 | 커뮤니티 | 기준정보관리

● 읍면/시군 – 자금집행관리(부당수령 신고자관리) 사용법

AGRI X 농수산물통합정보시스템

쌀소득등보전직접지불제 김삼중(구례군)님 반갑습니다. FAQ | 관련담당자연락처 | 정보변경 | 로그아웃

신청신청관리 | 이행점검관리 | 자금집행관리 | 사업현황 | 통계/보고서 | 사업참조정보 | 커뮤니티 | 기준정보관리

● 부당수령 신고자 등록 홈 > 자금집행관리 > 부당수령 신고자관리 > 부당수령 신고자 등록

> 자금집행관리

1. 보조금지급관리

2. 상한면적초과농가조화

3. 부당수령관리

4. 환수관리

5. 부당수령 신고자관리

6. 신고포상관리

7. 정산관리

1. 신고인 기본정보

신고자명 한보람 G4C신고인검증 * 주민등록번호

주소 경기도 안양시 동안구

연락처 010-8888-9999 * 신고일 2010-02-01

2. 신고 대상자 기본정보

신고사업년도 2010 * 신고대상자명 고택식 검색 주민등록번호

전화번호 휴대전화

주소 전라남도 구례군 구례읍 봉서리 1448번지 7호

3. 신고대상자 신고 내역

등록일	관할기관	신고자	신고내용	진행상태
등록된 내용이 없습니다.				

4. 신고대상자 등록 내역

등록일	관할기관	신고내용	담당자의견	진행상태	비고
2010-02-08	구례읍	고씨아저씨 신고합니다.	-	부적격(완료)	수정 삭제

부당수령자 등록기관 등록자 등록일 닫기

등록일	관할기관	등록 농지 소재지	비고
2010-02-08	구례읍	전라남도 구례군 구례읍 봉서리 0137 - 0003	삭제
2010-02-08	구례읍	전라남도 구례군 구례읍 봉서리 0149 - 0000	삭제

(+)추가

[기능알기]

- ① 신고인의 기본정보가 보여진다. (G4C검증 필수)
 - ② 신고대상자의 기본정보가 보여진다. (신고대상자는 신청서정보에서 가져옴)
 - ③ 이미 신고된 신고내역이 있으면 그 정보를 불러온다.
 - ④ 해당건의 신고내역이 보여진다.
- * 농지는 필수입력이며, 신고대상자 등록내역을 삭제하면 해당 신청건과 농지가 모두 삭제된다.

쌀소득등보전직접지불제 사업

■ 세부 업무처리 절차설명(읍면/시군)

신청신청관리 | 이행점검관리 | 자금집행관리 | 사업현황 | 통계/보고서 | 사업참조정보 | 커뮤니티 | 기준정보관리

● 읍면/시군 – 자금집행관리(신고포상관리) 사용법

1 부당수령자 기본정보

부당수령자명	고혁식	주민등록번호	600210-1*****	전화번호	
주소	전라남도 구례군 구례읍 봉북리 1448번지 7호				
농지정보	전라남도 구례군 구례읍 봉서리 0137-0003 답 / 진홀 전라남도 구례군 구례읍 봉서리 0149-0000 답 / 진홀				

※ 업무에 참고하여 주시기 바랍니다.
- 신고포상관리
1. 포상지급완료는 농식품부에서 배정완료이후 농식품부 자금배정 및 시도 자금배정이 완료되어야 사용할 수 있습니다
** 포상지급은 시군에서만 가능합니다. (읍면에서는 불가능)

2 부당수령자 신고 내역

선택	등록일	신고일	관할기관	신고자	신고내용	포상진행	배정진행
<input type="checkbox"/>	2010-02-08	2010-02-01	구례읍	한보람 상세 (830714-2*****)	고쳐야져씨 신고합니다.	포상자선정 (완료)	배정완료

3 신고자 신고내역

신고통계

총신고건수	선정중	선정건수	미선정건수	배정건수	지급건수
2	0	0	1	0	1

신고내역

신고대상자명	주민등록번호	신고진행	포상진행	배정진행
심병홍	290717-1*****	부적격(완료)	포상지미선정(완료)	지급완료
박정남	491102-2*****	심사중	-	-

4 포상지급완료

[기능알기]

- ① 부당수령자 기본정보가 보여진다.
- ② 신고진행상태가 부적격(완료)로 판정된 목록이 보여진다.
- ③ 신고자가 신고한 통계와 내역을 확인할 수 있다.
* 농수산식품부에서 포상자를 선정하고, 시군에서 배정을 받아 지급한다.
- ④ 배정진행단계가 배정완료이후에 포상지급완료버튼이 활성화된다.

쌀소득등보전직접지불제 사업

■ 세부 업무처리 절차설명(시군)

신청선정관리 | 이행점검관리 | 자금집행관리 | 사업현황 | 통계/보고서 | 사업참조정보 | 커뮤니티 | 기준정보관리

● 시군 - 자금집행관리(정산관리) 사용법

AGRI X 농수산사업통합정보시스템

쌀소득등보전직접지불제 김삼중(구례군)님 반갑습니다. FAQ | 관련담당자연락처 | 정보변경 | 로그아웃

신청선정관리 | 이행점검관리 | 자금집행관리 | 사업현황 | 통계/보고서 | 사업참조정보 | 커뮤니티 | 기준정보관리

자금집행관리

정산관리

사업년도: 2009 [조회]

※ 정산등록 업무에 참고하여 주시기 바랍니다.
 1. 이미 등록된 정산내역이 있을 경우 정산을 수정하시려면 정산 목록을 클릭하여 재정산을 하여주십시오.
 2. 배정내역이 등록되어 있어야 정산정보가 조회 됩니다.
 3. 정산등록은 사업진행단계가 농식품부변동지급마감이후이고, 배정진행단계가 시도변동배정완료 상태여야 사용가능합니다.
 4. 시군사업종료는 정산이 완료 되어야 가능합니다.

사업진행단계 : 농식품부변동직불금지급마감 단계
 배정진행단계 : 시도변동배정완료 단계

정산내역 리스트

사업 년도	정산 년도	배정금액 (원)		지급대상금액 (원)		실적금액 (원)			
		고정	변동	고정	변동	집행		환수	행정비
						고정	변동		
2009	2010	6,937,171,540	6,937,171,540	1,602,126,740	869,937,680	1,602,126,740	869,937,680	2,508,120	100

Ministry for Food, Agriculture, Forestry and Fisheries.(1) jkdo@korea.kr
 Agrix 운영지원센터 전화번호 : 1588-6830

[기능알기]

- ① 사업년도를 선택한 후 '조회' 버튼을 클릭하면 조회조건 하단에 해당 조건에 맞는 정산내역목록이 보여진다.
- ② 등록버튼을 클릭하여 새로 정산을 처리한다.

쌀소득등보전직접지불제 사업

■ 세부 업무처리 절차설명(시군)

신청선정관리 | 이행점검관리 | 자금집행관리 | 사업현황 | 통계/보고서 | 사업참조정보 | 커뮤니티 | 기준정보관리

● 시군 – 자금집행관리(정산등록 – 1단계) 사용법

AGRIX 농수산사업통합정보시스템

쌀소득등보전직접지불제 김삼종(구례군)님 반갑습니다. FAQ | 관련담당자연락처 | 정보변경 | 로그아웃

신청선정관리 | 이행점검관리 | 자금집행관리 | 사업현황 | 통계/보고서 | 사업참조정보 | 커뮤니티 | 기준정보관리

홈 > 자금집행관리 > 정산관리 > 정산등록1단계

○ 정산등록 1단계 * * "는 필수항목입니다.

※ 정산등록 업무에 참고하여 주시기 바랍니다.
1. 정산년도는 정산을 전산등록하는 시점의 년도입니다.

* 사업년도	2009	* 정산년도	2010
* 정산일	2010-04-06	* 정산 담당자	김삼종

정산실시

Ministry for Food, Agriculture, Forestry and Fisheries.(1) jkdo@korea.kr
Agrix 운영지원센터 전화번호 : 1588-6830

[기능알기]

- ① 정산을 처리하기 위한 1단계 정보를 입력한다.
- ② 정산실시버튼을 클릭하여 정산계산을 실시한다.

쌀소득등보전직접지불제 사업

■ 세부 업무처리 절차설명(시군)

신청선정관리 | 이행점검관리 | 자금집행관리 | 사업현황 | 통계/보고서 | 사업참조정보 | 커뮤니티 | 기준정보관리

● 시군 - 자금집행관리(정산등록 - 2단계) 사용법

AGRIX 농수산사업통합정보시스템

쌀소득등보전직접지불제 김삼종(구례군)님 반갑습니다. FAQ | 관련담당자연락처 | 정보변경 | 로그아웃

신청선정관리 | 이행점검관리 | 자금집행관리 | 사업현황 | 통계/보고서 | 사업참조정보 | 커뮤니티 | 기준정보관리

홈 > 자금집행관리 > 정산관리 > 정산등록2단계

● 정산등록2단계 * * * * * 는 필수항목입니다.

※ 정산등록 업무에 참고하여 주시기 바랍니다.
1. 행정비가 없는 경우 0원으로 입력합니다.
2. 불용금액 = 배정금액 - (집행금액 + 행정비용) 으로 자동계산됩니다.

사업년도	2009	정산년도	2009
정산일	2009-05-26	정산 담당자	김삼종

(단위 | 원)

배정금액		지급대상금액		집행금액	
고정	변동	고정	변동	고정	변동
2,470,000,000	8,100,000,000	2,464,110,010	8,090,408,800	2,464,110,010	8,090,408,800

(단위 | 원)

환수금액	0	* 행정비용	1,000,000 (원)	불용금액	14,481,190
------	---	--------	---------------	------	------------

2 정산내역등록 목록

Ministry for Food, Agriculture, Forestry and Fisheries. agrix@mifaff.go.kr
Agrix 운영지원센터 전화번호 : (031) 459-6301~5

[기능알기]

- ① 해당 시군의 정산처리 실시결과가 출력되며, 행정비용을 입력하여 불용금액을 계산한다.
- ② 1항에 계산된 결과대로 정산내역을 등록한다.

[참고사항]

- ① 불용금액 = 배정금액 - (집행금액 + 행정비용)
- ② 행정비가 없는 경우 0원으로 입력한다.

쌀소득등보전직접지불제 사업

■ 세부 업무처리 절차설명(시군)

신청선정관리 | 이행점검관리 | 자금집행관리 | 사업현황 | 통계/보고서 | 사업참조정보 | 커뮤니티 | 기준정보관리

● 시군 - 자금집행관리(정산내역조회) 사용법

AGRI X 농수산사업통합정보시스템

쌀소득등보전직접지불제 김삼종(구례군)님 반갑습니다. FAQ | 관련담당자연락처 | 정보변경 | 로그아웃

신청선정관리 | 이행점검관리 | 자금집행관리 | 사업현황 | 통계/보고서 | 사업참조정보 | 커뮤니티 | 기준정보관리

● 정산상세내역조회 홈 > 자금집행관리 > 정산관리 > 정산상세내역조회

※ 정산등록 업무에 참고하여 주시기 바랍니다.
1. 정산내역의 수정은 **재정산** 버튼을 클릭하여 주십시오.(단, 정산년도와 당해년도가 같아야 합니다.)
2. 정산년도와 당해년도가 달라서 재정산이 안되는 경우는 목록보기에서 등록버튼을 이용하여 주십시오.
3. 불용금액 = 배정금액 - (집행금액 + 행정비용)
4. 재정산 및 삭제는 사업진행단계가 농식품부자금배정완료 이후에 가능합니다.

사업년도	2009	정산년도	2009		
정산일	2009-05-26	정산 담당자	구례군		
(단위 원)					
배정금액		자금대상금액		집행금액	
고정	변동	고정	변동	고정	변동
2,470,000,000	8,100,000,000	2,464,110,010	8,090,408,800	2,464,110,010	8,090,408,800
(단위 원)					
환수금액		행정비용		불용금액	
0		1,000,000		14,481,190	

Ministry for Food, Agriculture, Forestry and Fisheries, agrix@mifaff.go.kr
Agrix 운영지원센터 전화번호 : (031) 459-6301~5

[기능알기]

- ① 정산등록 된 내역이 화면이 보여진다.
- ② 재정산버튼을 클릭하여 정산내역을 다시 계산할 수 있으며, 삭제버튼을 클릭하여 정산내역을 삭제할 수 있다.

[참고사항]

- ① 불용금액 = 배정금액 - (집행금액 + 행정비용)
- ② 재 정산 및 삭제는 사업진행단계가 농식품부변동지급마감 이후이고, 배정진행단계가 시도변동자금배정완료 상태여야 한다.

쌀소득등보전직접지불제 사업

■ 세부 업무처리 절차설명(공통)

● **공통 업무처리**

사업공통기능

사업현황

- 각 기관별 사업현황을 확인할 수 있습니다.
- 각 기관별 신청인에 대한 과거자료조회와 신청정보의 상세조회가 가능합니다.

통계/보고서

- 사업에 관련 각종 보고서를 출력하거나, 보고서를 이용하여 엑셀 혹은 아래한글로 전환하여 재가공할 수 도 있습니다.
- 기관별 통계자료를 출력하여 활용 할 수 있습니다.

사업참조정보

- 대상자의 자격심사나 서류심사에 유용한 ‘대상자사업이력’ 을 조회할 수 있습니다.
- 토지대장/농지조서/농지원부/주민정보를 조회할 수 있습니다.
- 대상자의 쌀소득부당수령자조회/영농서류정보조회/경영이양사업대상자 조회를 할 수 있습니다.
- 농지전용정보 통합조회를 할 수 있습니다.
- 신청자 거주지기준으로 쌀소득등직접지불제 신청정보를 확인할 수 있습니다.
- 농업경영체등록농가조회/농업경영체등록여부검증 조회를 할 수 있습니다.

커뮤니티

- 농수산사업관련 공지나 지침하달 및 내용을 확인할 수 있습니다.
- 업무 및 시스템에 관하여 개선요구사항이 있을 경우 활용합니다.

쌀소득등보전직접지불제 사업

■ 세부 업무처리 절차설명(공통)

신청선정관리 | 이행점검관리 | 자금집행관리 | 사업연황 | 통계/보고서 | 사업참조정보 | 커뮤니티 | 기준정보관리

● 공통 - 사업진행현황조회(시도별사업진행현황조회) 사용법

AGRI X 농수산사업통합정보시스템

쌀소득등보전직접지불제 | 이종균(농림수산식품부)님 반갑습니다. | FAQ | 관련담당자연락처 | 정보변경 | 로그아웃

사업진행관리 | 부당관리 | 사업연황 | 통계/보고서 | 사업참조정보 | 커뮤니티 | 기준정보관리

> 사업연황

1

시도별사업진행현황조회 | 홈 > 사업연황 > 사업진행현황조회 > 시도별사업진행현황조회

사업년도: 2009 | 시도: 대전광역시 | 배치구분: 배치통계조회 | 조회

* 배치통계조회 갱신 최종일자 : 2010-03-04 04:10:22
* 배치통계 갱신 진행 상태 : 완료

2

배정액(원) : 0 | 지급대상면적합계(m²) : 11,158,601.13 | 엑셀다운로드

기관	신청 건수 (건)	신청면적(m ²)						지급금액 (원)		진행단계
		지급대상면적(m ²)			면적			고정 변동	고정 변동	
		전용(고정)		휴농	비전용(고정)		휴농			
배	기타	휴농	배	기타	휴농	고정	변동			
총계	2,643	12,422	0	0	12,269.62 7.93	1,126.07 5.27	62,329	-	0	
		3,600	0	0	10,181.09 8.29	923,493.8 4	50,409	10,184.69 8.29	0	
대전광역시	2,643	12,422	0	0	12,269.62 7.93	1,126.07 5.27	62,329	-	0	농식품부선정마감
		3,600	0	0	10,181.09 8.29	923,493.8 4	50,409	10,184.69 8.29	0	

3

Ministry for Food, Agriculture, Forestry and Fisheries.(1) jkdo@korea.kr
Agrix 운영지원센터 전화번호 : 1588-6830

[기능알기]

- ① 검색할 조회조건을 선택해서 ‘조회’ 버튼을 누르면 조회조건 하단에 해당 조건에 맞는 목록이 보여진다.
- ② 리스트의 내용을 엑셀파일로 저장한다
- ③ 시도명을 클릭하면 해당 시도의 하위기관(시군)의 사업진행현황을 조회할 수 있다.

쌀소득등보전직접지불제 사업

■ 세부 업무처리 절차설명(공통)

신청선정관리 | 이행점검관리 | 자금집행관리 | 사업현황 | 통계/보고서 | 사업참조정보 | 커뮤니티 | 기준정보관리

● 공통 - 사업진행현황조회(시군별사업진행현황조회) 사용법

AGRI X 농수산사업통합정보시스템

쌀소득등보전직접지불제 | 이종균(농림수산식품부)님 반갑습니다. | FAQ | 관련담당자연락처 | 정보변경 | 로그아웃

사업현황관리 | 부당관리 | 사업현황 | 통계/보고서 | 사업참조정보 | 커뮤니티 | 기준정보관리

> 사업현황

- 사업진행현황조회
 - 시도별사업진행현황조회
 - 시군별사업진행현황조회
 - 읍면별사업진행현황조회
- 신청정보상세조회
- 과거자료 조회

○ 시군별사업진행현황조회 홈 > 사업현황 > 사업진행현황조회 > 시군별사업진행현황조회

1. 사업연도: 2009 | 시도: 경기도 | 시군: 안양시 | 배치구분: 배치통계조회 | [조회]

* 배치통계조회 갱신 최종일자 : 2010-03-04 04:10:22
* 배치통계 갱신 진행 상태 : 완료

2. [시도선택] 3. [엑셀다운로드]

경기도

배치액(원)	0	지급대상면적합계(m ²)	7,966
--------	---	---------------------------	-------

기관	신청 건수 (건)	신청면적(m ²)						지급금액(원)		진행단계
		지급대상면적(m ²)						고정	변동	
		전용(고정)			비전용(고정)					
배	기타	휴농	배	기타	휴농	고정	변동			
총계	3	0	0	0	7,966	0	0	-	0	
		0	0	0	7,966	0	0	7,966	0	
4. 안양시	3	0	0	0	7,966	0	0	-	0	농식품부선정마감
		0	0	0	7,966	0	0	7,966	0	

Ministry for Food, Agriculture, Forestry and Fisheries.(1) jkdo@korea.kr
Agrix 운영지원센터 전화번호 : 1588-6830

[기능알기]

- ① 검색할 조회조건을 선택해서 ‘조회’ 버튼을 누르면 조회조건 하단에 해당 조건에 맞는 목록이 보여진다.
- ② 해당 시군의 상위 시도의 사업진행현황을 조회 할 수 있다.
- ③ 리스트의 내용을 엑셀파일로 저장한다.
- ④ 시군명을 클릭하면 해당 시군의 하위기관(읍면)의 사업진행현황을 조회할 수 있다.

쌀소득등보전직접지불제 사업

■ 세부 업무처리 절차설명(공통)

신청신청관리 | 이행점검관리 | 자금집행관리 | 사업현황 | 통계/보고서 | 사업참조정보 | 커뮤니티 | 기준정보관리

● 공통 - 사업진행현황조회(읍면별사업진행현황조회) 사용법

쌀소득등보전직접지불제 | 이종균(농림수산식품부)님 반갑습니다. | FAQ | 관련담당자연락처 | 정보변경 | 로그아웃

사업진행관리 | 부당관리 | 사업현황 | 통계/보고서 | 사업참조정보 | 커뮤니티 | 기준정보관리

> 사업현황

1. 사업진행현황조회

2. 사업진행현황조회

3. 시도별사업진행현황조회

4. 시군별사업진행현황조회

5. 읍면별사업진행현황조회

6. 신청정보상세조회

7. 과거자료 조회

읍면별사업진행현황조회

홈 > 사업현황 > 사업진행현황조회 > 읍면별사업진행현황조회

사업년도: 2009 *시도: 경기도 *시군: 안양시 읍면: 비산1동

배치구분: 배치통계조회

* 배치통계조회 갱신 최종일자 : 2010-03-04 04:10:22

* 배치통계 갱신 진행 상태 : 완료

안양시

배정액(원) 0 지급대상면적합계 (m²) 0

기관	신청 건수 (건)	신청면적 (m ²)						지급금액 (원)		진행단계
		지급대상면적 (m ²)						변동 (비재배)	고정 변동	
		진출 (고정)			비진출 (고정)					
배	기타	휴종	배	기타	휴종	고정	변동			
총계	0	0	0	0	0	0	0	0	0	
비산1동	0	0	0	0	0	0	0	0	0	농식품부선정마감

Ministry for Food, Agriculture, Forestry and Fisheries.(1) jkdo@korea.kr
Agrix 운영지원센터 전화번호 : 1588-6830

[기능알기]

- ① 검색할 조회조건을 선택해서 ‘조회’ 버튼을 누르면 조회조건 하단에 해당 조건에 맞는 목록이 보여진다.
- 배치구분 조건 검색을 통해 배치통계 데이터 또는 실시간 통계 데이터를 조회 할 수 있다.
- ② 해당 읍면의 최상위 기관인 시도의 사업진행현황을 조회 할 수 있다.
- ③ 해당 읍면의 상위 기관인 시군의 사업진행현황을 조회 할 수 있다.
- ④ 리스트의 내용을 엑셀파일로 저장한다.

쌀소득등보전직접지불제 사업

■ 세부 업무처리 절차설명(공통)

신청선정관리 | 이행점검관리 | 자금집행관리 | 사업현황 | 통계/보고서 | 사업참조정보 | 커뮤니티 | 기준정보관리

● 공통 - 사업진행현황조회(신청정보상세조회) 사용법

Ministry for Food, Agriculture, Forestry and Fisheries
Agrix 운영지원센터 전화번호 : 1588-6

[기능알기]

- ① 검색할 조회조건을 선택해서 ‘조회’ 버튼을 누르면 조회조건 하단에 해당 조건에 맞는 신청정보상세 목록이 보여진다.
- ② 조회 항목을 클릭하면 해당 신청자의 신청정보상세 항목을 볼 수 있다.
- ③ 리스트의 내용을 엑셀파일로 저장한다.

쌀소득등보전직접지불제 사업

■ 세부 업무처리 절차설명(공통)

- 신청선정관리 | 이행점검관리 | 자금집행관리 | 사업현황 | 통계/보고서 | 사업참조정보 | 커뮤니티 | 기준정보관리

● 공통 - 사업진행현황조회(과거자료조회) 사용법

과거자료 조회

사업년도: 2005 | *시도: 대전광역시 | *시군: 유성구 | 읍면: 운천1동

신청자: | 주민번호: | [조회]

※ 업무에 참고하여 주시기 바랍니다.

- <고정직불지급통계> : 고정직불금에 대한 지급통계화면을 지역별 검색조건에 따라 시도,시군구,읍면동별 통계내역 제공
- <변동직불지급통계> : 변동직불금에 대한 지급통계화면을 지역별 검색조건에 따라 시도,시군구,읍면동별 통계내역 제공
- <부당수령자현황 및 회수실적> : <별지 제22호> 쌀소득등보전직접지불금 부당수령자 현황 및 회수실적을 지역별 검색조건에 따라 시도,시군구,읍면동별 서식 제공

전체조회건수 : 200 건

사업년도	기관	신청자명	신청일	신청면적(m ²)	지급대상면적(m ²)
2005	대전광역시 유성구 운천1동	김훈태	2005-08-19	6,639	6,639
2005	대전광역시 유성구 운천1동	이완식	2005-08-19	7,183	7,183
2005	대전광역시 유성구 운천1동	이응권	2005-08-19	7,663	7,663

신청 기본정보

사업명	쌀소득등보전직접지불금	사업년도	2005	신청일자	20010119
신청자유형	개인	신청자	김현철	주민등록번호	701215-1*****
전화번호		휴대전화번호			
주소	전라남도 구례군 구례읍 논곡리 456번지 1호 14동 1반				
거래은행	농협	예금주	-	계좌번호	625-12-*****

신청농지 내역

순번	지목	농지소재지	신청면적			지급면적			변동면적(배)
			배	기타	휴농	배	기타	휴농	
1	답	전라남도 구례군 구례읍 논곡리 0399-0000	3,349	0	0	3,349	0	0	3,349

자금집행 현황

집행년도	고정집행금액 (원)	변동집행금액 (원)	비고
2005	171,460	320,930	

[기능알기]

- ① 검색할 조회조건을 선택해서 '조회' 버튼을 누르면 조회조건 하단에 해당 조건에 맞는 과거자료 목록이 보여진다.
- ② 조회 항목을 클릭하면 해당 신청자의 과거 신청정보상세 항목을 볼 수 있다.
- ③ 부당수령자 현황 및 회수실적을 확인할 수 있다.
- ④ 리스트의 내용을 엑셀파일로 저장한다.

쌀소득등보전직접지불제 사업

■ 세부 업무처리 절차설명(공통)

- 신청선정관리 | 이행점검관리 | 자금집행관리 | 사업현황 | **통계/보고서** | 사업참조정보 | 커뮤니티 | 기준정보관리

● 공통 - 통계보고서조회 사용법

통계보고서 조회

※ **업무에 참고하여 주시기 바랍니다.**
 - 시군 전체를 실시간으로 조회시 처리시간이 장시간 발생 될 수 있으니 가능한 업무시간에 끝난후 이용 하십시오.
 - 대장의 경우 시군구까지 선택 하십시오.
 - 신청서 형식의 경우 읍면동까지 선택 하십시오.
 - 배치통계가 없는 보고서의 경우 실시간통계로만 조회하실 수 있습니다.
 - 실시간통계가 없는 보고서의 경우 배치통계로만 조회하실 수 있습니다.

※ **"배치구분" 항목 안내**
 - 배치통계 : 통계/보고서의 빠른 조회를 위해 전일 까지의 작업내용을 바탕으로 매일 새벽 통계내역을 미리 구성합니다. 빠르게 조회할 수 있지만, **금일 작업내용은 반영되지 않습니다.**
 - 실시간통계 : 현황조회를 위해 조회 당시의 내역을 실시간으로 조회합니다. **작업내용이 바로 반영되지만, 각 통계수치를 실시간으로 구성해야 함으로, 처리속도가 매우 느립니다.** 실시간통계는 **신내에 많은 부하를 발생 시키고 처리시간이 장시간 수 있더라도, 가능한 업무시간 이후에 사용하시기 바랍니다.**

1. 사업년도: 2009년, 보고서명: (일시 제19호)쌀소득등보전직접지불제 등록증 발급 결과 보고
 시도: 전체, 시군: 전체, 읍면: 전체, 배치구분: 통계조회

2. 보고서출력

3. 통계보고서 제목: 2009년도 쌀소득등보전직접지불제 등록증 발급 결과 보고

시도	시군	읍면	등록원통		농업진흥지역구분						경리원통		일차원통	
			인원 (명)	면적 (ha)	1차	2차	3차	4차	5차	6차	7차	8차	인원 (명)	면적 (ha)
구분합계			1,838.0	30,382.0	28,320.0	6,442.5	31,382.0	28,360.0	6,338.5	31,943.0	2,755.0	23,854.0	0	542.0
전라남도	구례군	간인면	321.0	2,366.7	2,366.7	1,066.0	686.9	2,366.7	1,305.5	424.62	18,400.0	1,529.7	70.0	0
전라남도	구례군	광의면	586.0	7,159.3	7,159.3	6,200.1	856.156	7,159.3	6,133.0	885,705	43,572.0	4,552.2	85.0	0
전라남도	구례군	구례읍	932.0	2,853.0	2,853.0	1,259.8	1,594.1	2,853.0	1,970.0	569,339	85,411.0	1,700.5	87.0	0
전라남도	구례군	마인면	485.0	1,933.8	1,933.8	1,249.5	1,233.3	1,463.5	1,333.3	800,769	38,052.0	2,955.5	0.0	0
전라남도	구례군	분곡면	210.0	1,117.3	1,117.3	886,950	310,412.0	1,117.3	856,005	243,319	12,039.0	620,939.0	140.0	0
전라남도	구례군	산동면	689.0	5,193.0	5,193.0	4,432.2	730,793.0	5,193.0	3,240.3	1,832.0	83,688.0	555.0	4,476.5	0
전라남도	구례군	송학면	440.0	5,819.0	5,819.0	5,397.6	421,466.8	5,397.6	5,399.0	594,176	31,672.0	2,328.0	94.0	0
전라남도	구례군	포지면	423.0	1,132.9	1,132.9	2,286.9	336,807.0	1,132.9	2,026.4	485,347	71,135.0	1,479.5	65.0	0

※ 1ha = 10,000㎡
 ○ 시장·군수·구청장은 관할 읍·면·동별토 자료를 작성하여 시·도지사에게 보고하고 시·도지사는 관할 시·군·구별토 자료를 작성하여 동정부청장에게 보고
 2010년 03월 04일
 보고서: 시장·군수·구청장(시·도지사) (연)
 시·도지사(농림수산식품부장관) 귀하

[기능알기]

- 출력할 보고서의 조회조건을 검색한다.
- "보고서출력" 버튼을 누르면 조회조건에 해당하는 보고서가 화면에 보인다.
- 저장, 인쇄, 화면확대, 축소 엑셀 저장, 아래글 저장할 수 있다.

쌀소득등보전직접지불제 사업

■ 세부 업무처리 절차설명(공통)

- 신청선정관리 > 이행점검관리 > 자금집행관리 > 사업현황 > 통계/보고서 > 사업참조정보 > 커뮤니티 > 기준정보관리

● 공통 – 토지대장/농지조서조회 사용법

AGRI X 농수산사업정보시스템

쌀소득등보전직접지불제 | 한보람(농림수산식품부)님 반갑습니다. | FAQ | 관련담당자연락처 | 정보변경 | 로그아웃

사업현황관리 | 부당관리 | 사업현황 | 통계/보고서 | 사업참조정보 | 커뮤니티 | 기준정보관리

> 사업참조정보

1 토지대장/농지조서조회

2 주민정보조회(G4C)

토지대장/농지조서조회

농지조사지검색 [전라남도 구례군 구례읍 봉동리] [주소검색] 토지대장 [100] [조회]

* 업무관련 조회시 모든 조회 정보는 Agrix 시스템 로그에 등록이 됩니다. 이점 참조하시기 바랍니다.

토지대장정보

소유자	김수진	소재지주소	전라남도 구례군 구례읍 봉동리 100	축적	1:1200
변동일	2009-09-22	변동사유	소유권이전		
변동사유		지목	면적(㎡)	비고	
1971년 12월 30일 구획정리완료		답	1,491.0		
1998년 07월 09일 지목변경		목장용지	1,491.0		

농지조서조회정보

자치단체명	대장구분	농지구분	공부상 지목	지번		농지조서면적(㎡)	최종변동일자
				본	부		
조회된 내용이 없습니다.							

Ministry for Food, Agriculture, Forestry and Fisheries.(127) jkdo@korea.kr
Agrix 운영지원센터 전화번호 : 1588-6830

[기능알기]

- ① 농지소재지를 입력하여 ‘조회’ 버튼을 클릭한다.
- ② 토지대장정보와 농지조서정보를 확인 할 수 있다.

쌀소득등보전직접지불제 사업

■ 세부 업무처리 절차설명(공통)

- 신청선정관리 > 이행점검관리 > 자금집행관리 > 사업현황 > 통계/보고서 > 사업참조정보 > 커뮤니티 > 기준정보관리

● 공통 - 농지원부조회 사용법

AGRI X 농수산사업정보시스템

쌀소득등보전직접지불제 | 한보람(농림수산식품부)님 반갑습니다. | FAQ | 관련담당자연락처 | 정보변경 | 로그아웃

사업현황관리 | 부당관리 | 사업현황 | 통계/보고서 | 사업참조정보 | 커뮤니티 | 기준정보관리

> 사업참조정보

- 토지대장/농지조서조회
- 농지원부조회
- 주민정보조회(G4C)
- 대상자사업이력조회
- 농지사업이력조회
- 쌀소득부당수령자조회
- 영농서류정보조회
- 경영이양사업대상자조회
- 농지전용정보 통합조회
- 쌀소득주소지별정보조회
- 농업경영체등록농가조회
- 농업경영체등록여부검증

농지원부조회 홈 > 사업참조정보 > 농지원부조회

주민/사업자번호 ("-" 없이 입력) 조회

* 업무관련 조회시 모든 조회 정보는 Agrix 시스템 로그에 등록이 됩니다. 이점 참조하시기 바랍니다. 보고서출력

■ 농가주정보

행정기관	대상구분	농가주명	주민등록번호
조회된 내용이 없습니다.			

■ 농가구성원정보

성명	주민등록번호	관계	등거여부	거주지
조회된 내용이 없습니다.				

■ 농가소유지정보

소유자	대장 구분	농지 구분	경작 구분	지목		지번		농지 조서 면적 (㎡)	소유 면적 (㎡)	소유권 변동사유	주제배 작물	소재지
				실재	공부	본	부					
조회된 내용이 없습니다.												

■ 농가임차농지정보

대장 구분	농지 구분	경작 구분	지목		지번		계약일	계약 완료일	농지 조서 면적 (㎡)	임차면 적 (㎡)	주제배 작물	소재지
			실재	공부	본	부						
조회된 내용이 없습니다.												

■ 농가주(중복)등록정보

행정기관	대상구분	농가주명	주민등록번호	거주지
조회된 내용이 없습니다.				

Ministry for Food, Agriculture, Forestry and Fisheries.(127) jkdo@korea.kr
Agrix 운영지원센터 전화번호 : 1588-6830

[기능알기]

- ① 주민번호 또는 사업자 번호를 입력하여 '조회' 버튼을 클릭하면 농가주정보, 농가구성원정보, 농가소유지 정보, 농가임차농지정보, 농가주(중복)등록정보를 확인 할 수 있다.

쌀소득등보전직접지불제 사업

■ 세부 업무처리 절차설명(공통)

- 신청선정관리 > 이행점검관리 > 자금집행관리 > 사업현황 > 통계/보고서 > 사업참조정보 > 커뮤니티 > 기준정보관리

● 공통 - 주민정보조회(G4C)

AGRI X 농수산사업정보시스템

쌀소득등보전직접지불제 | 한보람(농림수산식품부)님 반갑습니다. | FAQ | 관련담당자연락처 | 정보변경 | 로그아웃

사업현황관리 | 부당관리 | 사업현황 | 통계/보고서 | 사업참조정보 | 커뮤니티 | 기준정보관리

> 사업참조정보

주민정보조회(G4C) > 사업참조정보 > 주민정보조회(G4C)

신청인의 성명과 주민번호 13자리를 입력후 검색하세요

*성명 한보람 *주민등록번호 830714-2***** (*-없이 입력) [조회]

* 업무관련 조회시 모든 조회 정보는 Agrix 시스템 로그에 등록이 됩니다. 미접 참조하시기 바랍니다.

* 성명과 주민등록번호로 신청인을 확인후 G4C와 연계하여 신청인의 정보를 가져옵니다.

검색결과

신청인의 주민등록상태 : 거주자

G4C현주소 경기도 안양시

세대주정보

성명	주민등록번호	구성일	구성사유	등록상태	전입일	변동일	변동사유
한	530513-1*****	1980-11-14	분가세대구성	거주	2009-01-09	2009-01-09	통반변경

세대원정보

성명	주민등록번호	세대주관계	세대편입일	변동일	변동사유
한	530513-1*****	본인	1-11-14	1980-11-14	동일번지내전입
마	570518-2*****	처	1981-10-28	1981-11-03	전입
한	011122-2*****	자	1981-11-22	1981-11-20	출생등록
한!	830714-2*****	자	1983-07-14	1983-07-28	출생등록

주민번호정정이력

정정미전주민번호	정정미후주민번호	주민번호정정일자	주민정정사유
정정내역 없음			

성명정정이력

정정미전성명	정정미후성명	성명정정일자	성명정정사유
정정내역 없음			

주소이력 (성명 : 주소지 당시 세대주의 성명)

성명	전입일	변동일	변동사유	주소	비고
한	1983-07-14	1983-07-28	출생등록	서울특별시 강서구 염창동 182-6 (17/4)	-
한	1988-12-15	1988-12-14	전입	서울특별시 강서구 염창동 182-5 (17/4)	-
한	1992-08-29	1992-09-07	전입	경기도 안양시 호계동 (5/4) 평촌택지개발지구10-2브릭 목련아파트 302동 1207호	-
한	1992-10-01	1992-10-01	행정구역변경	경기도 안양시동안구 호계동 (5/6) 평촌택지개발지구10-2브릭 목련아파트 302동 1207호	1992년10월1일행정구역변경(구설치)
한	1993-01-15	1993-01-15	통반변경	경기도 안양시동안구 호계동 (7/6) 평촌택지개발지구10-2브릭 목련아파트 302동 1207호	안양시조례제1246호에의거
한	1994-03-25	1994-03-25	구획정리완료	경기도 안양시동안구 호계동 1052-3 (7/6) 목련아파트 302동 1207호	1994년3월25일구획정리완료
한	1999-02-13	1999-02-13	통반변경	경기도 안양시동안구 호계동 1052-3 (6/3) 목련아파트 302동 1207호	안양시조례제1614호에의거통반변경
한	2009-01-09	2009-01-09	통반변경	경기도 안양시동안구 호계동 1052-3 (3/2) 목련아파트 302동 1207호	-

[기능알기]

- ① 성명과 주민등록번호로 신청인을 확인 후 G4C와 연계하여 신청인의 주민등록상태, 현주소, 세대주정보, 세대원정보, 주민번호정정이력, 주소이력 등 신청인의 정보를 확인 할 수 있다.

쌀소득등보전직접지불제 사업

■ 세부 업무처리 절차설명(공통)

신청선정관리 > 이행점검관리 > 자금집행관리 > 사업현황 > 통계/보고서 > 사업참조정보 > 커뮤니티 > 기준정보관리

● 공통 - 대상자사업이력조회

대상자사업이력조회

주민/사업자번호: [입력] ("-" 없이 입력) [조회]

전체조회건수: 0

사업년도	기관	사업명	대상자	신청일	지급금액(원)	진행상태
2009	경기도 연천군 미산면	쌀소득등보전직접지불제	백말순	2009-07-27	718,700	농식품부신청마감

1. [조회] 버튼 클릭

2. [엑셀다운로드] 버튼 클릭

신청서조회

신청 기본정보

사업년도	2009년	사업명	쌀소득등보전직접지불제	진행단계	농식품부신청마감
신청서상태	접수완료(신청)	신청방식	변경(승계)	신청일자	2009-07-27
신청자	백말순	주민등록번호	531225-2*****		
휴대전화번호		이메일		전화번호	
주소	경기도 연천군 미산면 아미리 218번지				
거래은행	농협	예금주	백말순	계좌번호	223000-51-027695

세부신청정보

공부상 지목	소재지	신청면적 (㎡)			확정면적 (㎡)			전경각 차량
		배재면	배외	휴경	배재면	배외	휴경	
조회된 내용이 없습니다.								
				지급금액	고정형	718,700		
					변동형	0		

신청서담당자의견

신청서담당자의견: 신청인의 남편 왕천식 사망으로 인한 승계

[입기]

[기능알기]

- ① 주민/사업자번호를 입력하고 조회버튼을 누르면 년도별 대상자 사업이력이 조회된다.
- ② 리스트의 내용을 엑셀파일로 저장한다.

쌀소득등보전직접지불제 사업

■ 세부 업무처리 절차설명(공통)

신청선정관리 → 이행점검관리 → 자금집행관리 → 사업현황 → 통계/보고서 → 사업참조정보 → 커뮤니티 → 기준정보관리

● 공통 – 농지사업이력조회 사용법

AGRI X 농수산사업통합정보시스템

쌀소득등보전직접지불제 | 한보람(농림수산물부)님 반갑습니다. | FAQ | 관련담당자연락처 | 정보변경 | 로그아웃

사업현황관리 | 부당관리 | 사업현황 | 통계/보고서 | 사업참조정보 | 커뮤니티 | 기준정보관리

> 사업참조정보

- 토지대장/농지조사조회
- 농지원부조회
- 주민정보조회(G4C)
- 대상자사업이력조회
- 농지사업이력조회
- 쌀소득부당수령자조회
- 영농서류정보조회
- 경영이양사업대상자조회
- 농지전용정보 통합조회
- 쌀소득주조별정보조회
- 농업경영체등록농가조회
- 농업경영체등록여부검증

○ 농지사업이력조회 홈 > 사업참조정보 > 농지사업이력조회

검색기준: 필지검색 대상자검색 지역별검색

사업년도: 전체 | 사업명: 전체

* 농지소재지검색: 전라남도 구례군 구례읍 논곡리 | 주소검색 | 토지대장 | 0714 - 0002 | 조회

■ 사업신청 농지 조회정보

전체조회건수 : 5

기관명	사업년도	사업명	대상자	농지소재지	지목	농지면적(㎡)	신청상태	담당자 의견
구례읍	2009	쌀소득등보전직접지불제	박임생	전라남도 구례군 구례읍 논곡리 (0714 -0002)	답	172	정상	-
구례읍	2008	토양개량제지원사업	오규선	전라남도 구례군 구례읍 논곡리 (0714 -0002)	답	172	정상	-
고달면	2008	쌀소득등보전직접지불제	오규선	전라남도 구례군 구례읍 논곡리 (0714 -0002)	답	172	정상	-
고달면	2007	쌀소득등보전직접지불제	오규선	전라남도 구례군 구례읍 논곡리 (0714 -0002)	답	172	정상	-
고달면	2006	쌀소득등보전직접지불제	오규선	전라남도 구례군 구례읍 논곡리 (0714 -0002)	답	172	정상	-

Ministry for Food, Agriculture, Forestry and Fisheries.(127) jkdo@korea.kr
Agrix 운영지원센터 전화번호 : 1588-6830

[기능알기]

- ① 검색할 조회조건을 선택해서 ‘조회’ 버튼을 누르면 조회조건 하단에 해당 조건에 맞는 농지사업이력 조회 목록이 보인다.
* 필지별, 대상자별, 지역별 검색이 가능함.
- ② 리스트의 내용을 엑셀파일로 저장한다.

쌀소득등보전직접지불제 사업

■ 세부 업무처리 절차설명(공통)

- 신청선정관리 > 이행점검관리 > 자금집행관리 > 사업현황 > 통계/보고서 > 사업참조정보 > 커뮤니티 > 기준정보관리

● 공통 - 쌀소득부당수령자조회 사용법

AGRI X 농수산사업통합정보시스템

쌀소득등보전직접지불제 | 한보람(농림수산식품부)님 반갑습니다. | FAQ | 관련담당자연락처 | 정보변경 | 로그아웃

사업현황관리 | 부당관리 | 사업현황 | 통계/보고서 | 사업참조정보 | 커뮤니티 | 기준정보관리

> 사업참조정보

- 도지대장/농지조사
- 농지원부조회
- 주민정보조회(G4C)
- 대상사업이력조회
- 농지사업이력조회
- 쌀소득부당수령자조회
- 영농서류정보조회
- 경영이양사업대상자조회
- 농지전용정보 통합조회
- 쌀소득주조지별정보조회
- 농업경영체등록농가조회
- 농업경영체등록여부검증

● 쌀소득부당수령자조회 홈 > 사업참조정보 > 쌀소득부당수령자조회

주민번호: 6804061-2***** ("-" 없이 입력) 조회

사업년도	관할기관	신청인명	주민등록번호	위반내역	행정처분	등록제한 (년도)		환수대상 총금액 (원)
						시작	마감	
2009	전라남도 구례군 광의면	강도성	680406-1*****	종합소득금액이 3700만원 이상	고정직불금 전액 환수 및 미지급	2010	2012	0

■ 부당수령 기본정보

신청자명	강도성	주민등록번호	680406-1*****	사업년도	2009
관할기관	전라남도 구례군 광의면				
위반내역	종합소득금액이 3700만원 이상				
행정처분	고정직불금 전액 환수 및 미지급				

등록제한

시작년도	2010	마감년도	2012	제한기간	3
------	------	------	------	------	---

환수정보

환수대상원금	0	환수대상총금액	0	환수총금액	0
환수진행상태	-	환수사유	-		

■ 부당수령 농지정보

순번	농지소재지	농지주소	위반내역	사유	등록제한		
					시작년도	마감년도	기간
조회된 내용이 없습니다.							

■ 부당수령 통지정보

순번	통지횟수	통지일자	환수금액(원)	가산금(원)	가산금적용율(%)	납부마감일
조회된 내용이 없습니다.						

■ 부당수령 환수정보

순번	납부금액(원)	납부일	정산처리구분
조회된 내용이 없습니다.			

[기능알기]

① 주민번호를 입력하고 조회버튼을 클릭하면 부당수령자 내역을 확인할 수 있다.

쌀소득등보전직접지불제 사업

■ 세부 업무처리 절차설명(공통)

- 신청선정관리 > 이행점검관리 > 자금집행관리 > 사업현황 > 통계/보고서 > 사업참조정보 > 커뮤니티 > 기준정보관리

● 공통 - 영농서류정보조회 사용법

AGRI X 농수산사업통합정보시스템

쌀소득등보전직접지불제 | 한보람(농림수산식품부)님 반갑습니다. | FAQ | 관련담당자연락처 | 정보변경 | 로그아웃

사업현황관리 | 부당관리 | 사업현황 | 통계/보고서 | 사업참조정보 | 커뮤니티 | 기준정보관리

영농서류정보조회 홈 > 사업참조정보 > 영농서류정보조회

주민번호 ("-" 없이 입력)

※ **업무에 참고하여 주시기 바랍니다.**
 1. 신청당해년 포함하여 3년내 서류까지 인정 됨.
 2. 관계기관 확인된 항목은 확인(존재) 여부만 표시되며 해당 항목에 대한 영농기록이 몇 건인지는 조회가 불가능 합니다.

※ **관계기관확인 범위**
 A : 공공비축, B : RPC매입, C : 농약, D : 비료, E : 면세유, F : 친환경인증, G : 농산물미력추적, H : 임대차, I : 임대수탁

사업년도	확인 영농기록 총합계	농협					농관원		농촌공사	
		A	B	C	D	E	F	G	H	I
2008	0	-	-	-	-	-	-	-	-	-
2009	1	-	-	-	확인	-	-	-	-	-

Ministry for Food, Agriculture, Forestry and Fisheries.(126) jkdo@korea.kr
 Agrix 운영지원센터 전화번호 : 1588-6830

[기능알기]

① 주민등록번호를 입력하고 조회버튼을 누르면 영농서류정보조회를 할 수 있다.

쌀소득등보전직접지불제 사업

■ 세부 업무처리 절차설명(공통)

신청선정관리 > 이행점검관리 > 자금집행관리 > 사업현황 > 통계/보고서 > 사업참조정보 > 커뮤니티 > 기준정보관리

● 공통 - 경영이양사업대상자조회 사용법

1 주민번호 3608241-2***** ("-" 없이 입력) [조회]

2 [보고서출력]

3 [저장] [인쇄] [화면확대] [축소] [엑셀 저장] [아래한글 저장]

경영이양사업대상자조회

▶ 사업대상자 인적정보

성명	정상	주민번호	360824-1*****	단체구분	개인
거주지	전남 장성군 진원면 상림리 367				
전화번호		휴대전화		이메일주소	-

▶ 사업대상자 농지정보

관리부서	대상구분	농지소재지	면적 (m ²)		약정상태	이양방법
			공부상	농지		
장성지사(전남)	토지대장	전남 장성군 진원면 상림리 0160-0001	답	2,290	2,290	정상 임대수탁
장성지사(전남)	토지대장	전남 장성군 진원면 상림리 0165-0000	답	325	325	정상 임대수탁
장성지사(전남)	토지대장	전남 장성군 진원면 상림리 0165-0001	답	204	204	정상 임대수탁

▶ 사업대상자 인적정보

성명	정상	주민번호	360824-1*****	단체구분	개인
거주지	전남 장성군 진원면 상림리 367				
전화번호	061-394-4734	휴대전화	010-9377-4734	이메일주소	

▶ 사업대상자 농지정보

관리부서	대상구분	농지소재지	지목	면적(m ²)	약정	제도/이양방법	총지면	계약금	이양구분	양수자	일대				
장성지사(전남)	토지대장	전남 장성군 진원면 상림리 0160-0001	답	2,290	2009-08-28	2012-08-15	경상	영세수탁	2,081,000	기타	경상	정병민	021115-*****	2009-08-28	2014-08-25
장성지사(전남)	토지대장	전남 장성군 진원면 상림리 0165-0000	답	325	2009-08-28	2012-08-15	경상	영세수탁	292,500	기타	경상	정병민	021115-*****	2009-08-28	2014-08-25
장성지사(전남)	토지대장	전남 장성군 진원면 상림리 0165-0001	답	204	2009-08-28	2012-08-15	경상	영세수탁	153,600	기타	경상	정병민	021115-*****	2009-08-28	2014-08-25
장성지사(전남)	토지대장	전남 장성군 진원면 상림리 0221-0001	답	955	2009-08-28	2012-08-15	경상	영세수탁	329,200	기타	경상	정병민	021115-*****	2009-08-28	2014-08-25
장성지사(전남)	토지대장	전남 장성군 진원면 상림리 0221-0001	답	1,073	2009-08-28	2012-08-15	경상	영세수탁	970,200	기타	경상	정병민	021115-*****	2009-08-28	2014-08-25
장성지사(전남)	토지대장	전남 장성군 진원면 상림리 0259-0001	답	662	2009-08-28	2012-08-15	경상	영세수탁	538,800	기타	경상	정병민	021115-*****	2009-08-28	2014-08-25
장성지사(전남)	토지대장	전남 장성군 진원면 상림리 0424-0000	답	1,755	2009-08-28	2012-08-15	경상	영세수탁	1,006,500	기타	경상	정병민	021115-*****	2009-08-28	2014-08-25
장성지사(전남)	토지대장	전남 장성군 진원면 상림리 0443-0000	답	2,222	2009-08-28	2012-08-15	경상	영세수탁	1,999,500	기타	경상	정병민	021115-*****	2009-08-28	2014-08-25
장성지사(전남)	토지대장	전남 장성군 진원면 상림리 0671-0001	답	1,305	2009-08-28	2012-08-15	경상	영세수탁	1,174,500	기타	경상	정병민	021115-*****	2009-08-28	2014-08-25
장성지사(전남)	토지대장	전남 장성군 진원면 상림리 0671-0002	답	1,290	2009-08-28	2012-08-15	경상	영세수탁	1,181,000	기타	경상	정병민	021115-*****	2009-08-28	2014-08-25
장성지사(전남)	토지대장	전남 장성군 진원면 상림리 0671-0003	답	1,235	2009-08-28	2012-08-15	경상	영세수탁	1,102,500	기타	경상	정병민	021115-*****	2009-08-28	2014-08-25

[기능알기]

- ① 주민등록번호를 입력하고 조회버튼을 클릭하면, 경영이양사업 내역을 확인할 수 있다.
- ② “보고서출력” 버튼을 클릭하면 리스트의 내용을 보고서로 확인할 수 있다.
- ③ 저장, 인쇄, 화면확대, 축소 엑셀 저장, 아래한글 저장을 할 수 있다.

쌀소득등보전직접지불제 사업

■ 세부 업무처리 절차설명(공통)

- 신청선정관리 | 이행점검관리 | 자금집행관리 | 사업현황 | 통계/보고서 | 사업참조정보 | 커뮤니티 | 기준정보관리

● 공통 - 농지전용정보 통합 조회 사용법

농지전용정보 통합조회

농지소재지검색: 충청북도 괴산군 칠성면 사은리 | 주소검색 | 토지대장 | 0094 | 0006 | 조회

※ 업무에 참고하여 주시기 바랍니다.
농지전용정보에 관한 상세내역은 새올행정시스템>농촌행정>농지전용업무>농지전용통합현황을 참고하여 주시기 바랍니다.

기관	면적 (㎡)					지목		농지구분	주제배작물
	공부상	전용	사용	증가	감소	공부	실제		
충청북도 괴산군	1,220	4	0	0	0	답	답	진홍박	-

부과번호	전용면적 (㎡)
2009209100011101	4

Ministry for Food, Agriculture, Forestry and Fisheries.(127) jkdo@korea.kr
Agrix 운영지원센터 전화번호 : 1588-6830

[기능알기]

- ① 검색할 조회조건을 선택해서 ‘조회’ 버튼을 누르면 조회조건 하단 ②에 해당 조건에 맞는 농지전용정보 및 농지전용 부담금 전용필지정보를 확인 할 수 있다.

쌀소득등보전직접지불제 사업

■ 세부 업무처리 절차설명(공통)

신청신청관리 | 이행점검관리 | 자금집행관리 | 사업현황 | 통계/보고서 | 사업참조정보 | 커뮤니티 | 기준정보관리

● 공통 - 농지사업이력조회 사용법

AGRI X 농수산사업통합정보시스템

쌀소득등보전직접지불제 | 한보람(농림수산식품부)님 반갑습니다. | FAQ | 관련담당지연락처 | 정보변경 | 로그아웃

사업진행관리 | 부당관리 | 사업현황 | 통계/보고서 | 사업참조정보 | 커뮤니티 | 기준정보관리

사업참조정보

● 쌀소득주소지별정보조회 | 홈 > 사업참조정보 > 쌀소득주소지별정보조회

*사업년도: 2009

*거주지(지역): 충청남도 | 연기군 | 소정면

신청인구분: 농업인 | 성명: | 주민번호: | ("-" 없이 입력)

* 배치통계조회 갱신 최종일자 : 2010-01-28 18:53:44 (갱신주기 : 90일) **2** 보고서출력

거주지역	신청인구분	성명	주민번호	신청면적(㎡)			신청농지수
				배	배이외	휴경	
충청남도 연기군 소정면 소정리	농업인	성주철	230205-2*****	6,264	0	0	1
충청남도 연기군 소정면 소정리	농업인	김태성	261130-1*****	2,044	0	0	2
충청남도 연기군 소정면 소정리	농업인	이명수	270101-1*****	5,895	0	0	4
충청남도 연기군 소정면 소정리	농업인	박재서	280118-2*****	1,179	0	0	2
충청남도 연기군 소정면 소정리	농업인	김재윤	320624-1*****	9,101	0	0	10
충청남도 연기군 소정면 소정리	농업인	김태수	321011-1*****	4,096	0	0	3
충청남도 연기군 소정면 소정리	농업인	김순임	330215-2*****	4,082	0	0	2
충청남도 연기군 소정면 소정리	농업인	황달서	340820-1*****	6,210	0	0	5
충청남도 연기군 소정면 소정리	농업인	이성수	350220-1*****	11,878	0	0	10
충청남도 연기군 소정면 소정리	농업인	원영남	350329-1*****	5,733	0	0	3

Ministry for Food, Agriculture, Forestry and Fisheries.(116) jkdo@korea.kr
Agrix 운영지원센터 전화번호 : 1588-6830

[기능알기]

- ① 검색할 조회조건을 선택해서 ‘조회’ 버튼을 누르면 조회조건 하단에 해당 조건에 맞는 쌀소득주소지별 정보 조회 목록이 보인다.
 - * 신청자의 거주지기준으로 대략적인 쌀소득직불제 신청정보를 확인 가능
- ② 리스트의 내용을 엑셀파일로 저장한다.

쌀소득등보전직접지불제 사업

■ 세부 업무처리 절차설명(공통)

- 신청선정관리 > 이행점검관리 > 자금집행관리 > 사업현황 > 통계/보고서 > 사업참조정보 > 커뮤니티 > 기준정보관리

● 공통 - 농업경영체등록농가조회

AGRI X 농수산사업정보시스템

쌀소득등보전직접지불제 | 한보람(농림수산식품부)님 반갑습니다. | FAQ | 관련담당자연락처 | 정보변경 | 로그아웃

사업현황관리 | 부당관리 | 사업현황 | 통계/보고서 | 사업참조정보 | 커뮤니티 | 기준정보관리

> 사업참조정보

1

농업경영체등록농가조회

주면/법인번호: 5509011-2***** ("-" 없이 입력) [조회]

경영주인 농업인 정보

성명	김종명	주민등록번호	550901-1*****	배우자명	최동임	주민등록번호	571008-2*****
실제 거주지	충북 괴산군 괴산읍 동부리 661번지 34호						
경영 또는 경작농지가 1,000㎡ 이상	해당		농산물 연간 판매액이 120만원 이상	해당		1년 중 90일 이상 농업에 종사	미해당
접수일자				등록완료일			
2009-06-12				2009-06-12			

경영주 외의 농업인 정보

※ 업무에 참고하여 주시기 바랍니다.

1. 성명 이외의 정보는 2010년 신설된 항목으로 2010년 이전 등록 정보에는 등록내역이 존재하지 않아 <미해당>으로 표시됩니다.
2. <미해당>항목의 정보변경을 위해서는 농산물품질관리원 농업경영체담당자에게 변경신청이 필요합니다.

성명	경영 또는 경작농지가 1,000㎡ 이상	농산물 연간 판매액이 120만원 이상	1년 중 90일 이상 농업에 종사
----	--------------------------	-------------------------	-----------------------

등록된 경영주 외의 농업인 정보가 없습니다.

Ministry for Food, Agriculture, Forestry and Fisheries.(126) jkdo@korea.kr
Agrix 운영지원센터 전화번호 : 1588-6830

[기능알기]

- ① 주민등록번호를 입력하고 조회버튼을 누르면 경영주인 농업인 정보와 경영주 외의 농업인 정보를 확인할 수 있다.

쌀소득등보전직접지불제 사업

■ 세부 업무처리 절차설명(공통)

신청선정관리 > 이행점검관리 > 자금집행관리 > 사업현황 > 통계/보고서 > 사업참조정보 > 커뮤니티 > 기준정보관리

● 공통 - 농업경영체등록여부검증

농업경영체등록여부검증

※ 업무에 참고하여 주시기 바랍니다.
1. 주민번호 검증결과 및 검증자료는 시스템에 저장하지 않습니다.

검증자료 목록 주민번호('-' 없이 등록)	검증내역	주민번호 검증결과
550901-1*****	검증내역	검증자료 목록 총 1건
	검증오류	※ 아래의 주민번호 목록에 오류가 발생하였습니다. (주민번호가 올바르지 않음) 요청기관에 관련 내역을 확인하여 주시기 바랍니다. 주민번호 검증오류 데이터 : 0건

보고서 > <보고서출력> 버튼을 클릭하여 검증목록에 대한 농업경영체등록여부를 출력합니다.

3

농업경영체등록제 등록여부 검증 결과

순번	주민(법인)등록번호	경영체등록여부
1	550901-1*****	X

[기능알기]

- ① 주민등록번호를 입력하고 등록버튼을 클릭한다.
- ② 보고서 출력버튼을 클릭하면, 농업경영체등록제 등록여부 검증 결과를 확인할 수 있다.

쌀소득등보전직접지불제 사업

■ 세부 업무처리 절차설명(공통)

- 신청선정관리 | 이행점검관리 | 자금집행관리 | 사업연황 | 통계/보고서 | 사업참조정보 | 커뮤니티 | 기준정보관리

● 공통 - 업무게시판 사용법

AGRI X 농수산사업정보시스템

쌀소득등보전직접지불제 | 한보람(농림수산식품부)님 반갑습니다. | FAQ | 관련담당자연락처 | 정보변경 | 로그아웃

사업진행관리 | 부당관리 | 사업연황 | 통계/보고서 | 사업참조정보 | 커뮤니티 | 기준정보관리

> 커뮤니티

- 업무게시판
- 업무담당자에게 바란다
- SMS발송

1

업무공지게시판

검색 | 제목 | 조회

전체 조회건수 : 125 건

번호	제목	소속기관	작성자	작성일	첨부파일	조회수
1	감사관련 시도 또는 행안부 등에서 자료요구시	농림수산식품부	최재용	2010-02-24		265
2	지자체 평가자료(환수율 및 등록율)	농림수산식품부	최재용	2010-02-23		235
3	쌀소득-부당수령관리 시스템 사용중지 공지	운영지원센터	박정훈	2010-02-19		148
4	[메뉴명변경]비축미정보조회 → 쌀소득주조식별정보..	운영지원센터	박정훈	2010-02-02		370
5	[2차 이행점검 완료] 버튼 클릭바랍니다.	농림수산식품부	최재용	2010-02-01		353
6	[면적수정후에는 반드시 고정형일괄지급 클릭!]	농림수산식품부	최재용	2010-01-29		260
7	[쌀변동직불금 단가고시(안)]	농림수산식품부	최재용	2010-01-28		587
8	[신규기능안내]비축미정보 조회	운영지원센터	박정훈	2010-01-27		238
9	[2010년 1월 25일 처리할 일-시군구]	농림수산식품부	최재용	2010-01-22		516
10	기관별 마감처리 관련 안내사항	운영지원센터	박정훈	2010-01-22		304
11	전산정정기간 관련하여 안내사항입니다.	운영지원센터	박정훈	2010-01-21		534
12	[전산정정] 및 변동직불금 지급일정 알림	농림수산식품부	최재용	2010-01-19		810
13	신청서 등록됩니다.	농림수산식품부	최재용	2010-01-14		460
14	[기능추가]직불금 부당수령 신고관리	운영지원센터	박정훈	2010-01-07		604
15	[쌀직불금-정산]다음주부터	농림수산식품부	최재용	2010-01-04		925
16	[올 한해 고생맞으셨습니다]	농림수산식품부	최재용	2009-12-31		495
17	[정보공개]29일부터	농림수산식품부	최재용	2009-12-28		726
18	[수정]직불금 누락자 및 필지 규제방안	농림수산식품부	최재용	2009-12-24		1579
19	[시도, 시군구 필독] 과거자료 잘못집행 추정내..	농림수산식품부	최재용	2009-12-24		657
20	[농사마감후 사망자]	농림수산식품부	최재용	2009-12-17		929

Ministry for Food, Agriculture, Forestry and Fisheries.(126) jkdo@korea.kr
Agrix 운영지원센터 전화번호 : 1588-6830

[기능알기]

- ① 검색 조건에 맞는 공지사항을 조회한다.

쌀소득등보전직접지불제 사업

■ 세부 업무처리 절차설명(공통)

신청선정관리 | 이행점검관리 | 자금집행관리 | 사업현황 | 통계/보고서 | 사업참조정보 | 커뮤니티 | 기준정보관리

● 공통 - 업무게시판 사용법

AGRI X 농수산사업정보시스템

쌀소득등보전직접지불제 | 한보람(농림수산물부)님 반갑습니다. | FAQ | 관련담당자연락처 | 정보변경 | 로그아웃

사업현황관리 | 부당관리 | 사업현황 | 통계/보고서 | 사업참조정보 | 커뮤니티 | 기준정보관리

업무담당자에게 바란다

검색 [제목] [지급내역] [조회]

전체조회건수 : 7 건 [등록]

번호	제목	필요구분	소속기관	공개여부	작성자	등록일자	첨부파일
17537	개인별 보조금 지급내역 인שה가능하게 해주...	가능개선	외동읍	공개	황선희	2009-12-18	
	답변 개인별 보조금 지급내역 인שה가능하게...	가능개선	농림수산 식품부	공개	김동환	2010-01-15	
17430	지급내역등록 관련	가능문의	서천군	비공개	박승미	2009-12-11	
	답변 지급내역등록 관련	가능문의	농림수산 식품부	공개	최재용	2009-12-16	
13710	과거 지급내역이 있는데도 등록이 안됩니다	가능오류	나주시	공개	이윤경	2009-08-12	
12550	과거지급내역오류	가능오류	우성면	공개	노은숙	2009-07-30	
	답변 과거지급내역오류	가능오류	농림수산 식품부	공개	김동환	2009-07-30	

1 2 3 4 5 6 7

제목	사업명
개인별 보조금 지급내역 인שה가능하게 해주세요	쌀소득등보전직접지불제
작성자 김동환	공개구분 공개
필요유형 가능개선	등록일자 2010-01-15 11:26
	삭제구분 정상
	조회건수 2

내용

> 직불금이 지급되고 나서
> 민원인들이 각 지자체로 직불금 지급내역을 많이 물어오시고
> 인שה물로 원하시는 분들도 많으십니다.
> 물론 공무원이 지자체로 다 써드릴수도 있지만
> 자금집행관리- 보조금 지급내역에서 개인별 조회가 가능하던데
> 개인별 인שה도 가능하도록 해주시면 매우 편리할것 같은데요
> 개선 부탁드립니다.

RE: 안녕하세요? AgriX운영지원센터입니다.
집행관리 신청인별, 농지별 지급관리대장을 다운로드 처리하시기 바랍니다.

첨부파일

4 5 6 7

목록 | 답변 | 수정 | 삭제

[기능알기]

- ① 설정한 조건에 맞는 리스트를 조회한다.
- ② 리스트를 클릭하면 게시물의 상세내용을 조회할 수 있다.
- ③ 게시물의 등록할 수 있다.
- ④ 업무공지게시판 목록 화면으로 이동한다.
- ⑤ 해당 게시물의 답변을 등록 할 수 있다.
- ⑥ 해당 게시물을 수정할 수 있다.
- ⑦ 해당 게시물을 삭제 할 수 있다.

쌀소득등보전직접지불제 사업

■ 세부 업무처리 절차설명(공통)

신청신청관리 | 이행점검관리 | 자금집행관리 | 사업현황 | 통계/보고서 | 사업참조정보 | 커뮤니티 | 기준정보관리

● 공통 - SMS발송 사용법

[기능알기]

- ① SMS 발송번호 입력한다. 계속 입력하시려면 ‘발송번호추가’ 버튼을 눌러 추가 한다.
- ② 발송번호 목록에서 전화번호를 ‘전체삭제’ 또는 ‘개별삭제’ 버튼을 눌러 삭제 할 수 있다.
- ③ 회선번호를 입력한다.
- ④ ‘SMS전송’ 버튼을 눌러 SMS를 전송한다.

III. 참조 및 안내사항

1. 문제발생시 먼저 확인해 보세요

- PC에 이상이 있는 경우 주요증상 및 대처요령
- 네트워크 이상 시 체크 및 대처요령
- 보고서, 전자지침서, GPKI 인증처리가 처음 접속 시 정상 작동하지 않을 경우 대처요령
- 자주 묻는 질문
- 시스템으로 질의/응답요령

■ PC에 이상이 있는 경우 주요증상 및 대처요령

사용하시는 PC가 이상이 있을 경우는 우선적으로 소속기관에서 조치를 하시면 됩니다. 아래는 일반적으로 PC가 이상이 있을 경우에 많이 나타나는 증상이므로 참조하시길 바랍니다.

● 갑자기 시스템이 멈춘다(PC가 먹통이 된다)

특정화면에서만 그런 현상이 나타나는지를 확인하고, 옆에 있는 PC에도 테스트를 해본다. 만약 옆의 PC에도 그러한 현상이 나타나면, 응용프로그램 문제일 확률이 높으므로, 응용프로그램 제공한 곳에 연락을 취합니다.

* 만약 AgriX 시스템 사용 도중 상기와 같은 현상 및 점검결과가 나타나면 AgriX 홈페이지상의 연락처로 즉시 연락을 해주시길 바랍니다.

● AgriX사용도중 화면에 이상한 문자와 오류표시가 나타난다.

작업하시고 계신 작업화면 및 처리과정을 기록 후, 즉시 AgriX 홈페이지 상의 연락처로 연락을 해주시길 바랍니다.

● 작업은 되지만, 여타 PC에 비교하여 처리속도가 많이 늦다.

먼저 PC상에 다른 프로그램이 구동되고 있는지를 확인하여, 닫은 후 다시 실행해 봅니다. (정확한 점검을 위해서 리부팅을 한다.) 이렇게 하였는데도 여타 PC보다 처리속도가 현저히 늦다면 PC사양이 낮거나 PC자체에 문제가 있는 경우입니다. PC관리 전문요원의 도움을 받거나 소속기관에 교체를 요청하셔야 합니다.

* 교체시 기준 PC사양은 AgriX 기초 안내편을 참조하시기 바랍니다.

■ PC가 이상 있을 때의 주요증상(계속)

● 다른 PC는 정상인데 내PC만 자주 AgriX화면이 오류가 나고 인터넷(익스플로러)창이 닫힌다

PC의 운영체제(OS: WIN98, WIN2000, WIN XP)가 결함이 있는 경우에 주로 발생 되는 현상으로 아래와 같은 요령을 조치를 취해보고 해결이 되지 않으면, PC관리 전문인력의 도움을 받아야 합니다.

■ 조치 절차

- ① 상기화면의 [도구]-[인터넷옵션]을 클릭하면 아래의 ② 변화면이 나타납니다.
- ② [파일삭제]버튼을 클릭후
- ③ [오프라인 항목을 모두 삭제]를 체크하신후 확인버튼을 누른다(이때 PC에 따라서 약간의 삭제처리 시간이 소요되므로, 잠시 기다렸다가 정상화면을 돌아오는 것을 확인 후, AgriX를 실행하고, 이상여부를 체크한다. 이렇게 하여도 오류가 지속되면, PC관리 전문인력의 도움을 받아야 합니다.

* IE 6.0 기준

■ 네트워크 이상시 체크 및 대처요령

업무처리도중 네트워크 이상이 있을 경우의 몇가지 사례 및 스스로 체크하는 요령을 알려드립니다.

● 평소에는 괜찮은데 가끔 인터넷 속도가 많이 저하되어 AgriX를 원활하게 처리할 수 없다

네트워크에 부하가 많이 걸려있어서 발생하는 경우로 소속기관의 네트워크 부하가 많은 경우와 AgriX에 많이 부하(작업자가 한꺼번에 몰려서)가 걸리는 경우로 나눌 수 있습니다.

먼저 소속기관의 네트워크부하가 많은 경우는 AgriX 이외의 여타 업무도 같이 늦어지는 경우로 소속기관의 전산실에 문의하여 조치를 받아야 하며

AgriX에 부하가 많은 경우는 AgriX이외의 다른 인터넷작업은 정상적으로 잘 작동하는 경우로써, 타 업무에 비교하여 현저하게 느려다면 AgriX홈페이지 상의 연락처로 연락을 주시길 바랍니다.)

● AgriX뿐만 아니라 행정업무처리 프로그램들이 자주 중단된다.

특정한 화면에서만 자주 중단되는 경우는 해당 응용프로그램의 문제일 확율이 높습니다. 하지만, 불규칙적으로 발생된다면, 소속기관의 네트워크가 불안해서 발생하는 문제입니다.

소속기관의 네트워크가 불안한 경우는 전산실에 연락하여 조치를 취하도록 요청해야 합니다.

만일, 자신의 PC에서만 그러한 현상이 발생된다면, 개인PC 점검을 PC관리 전문인력에게 요청하여야 합니다.

● 특정시간대에만(주로 오전) 전반적으로 처리속도가 늦어진다.

한꺼번에 많은 사용자들이 네트워크를 사용하여 부하가 발생한 경우로, 업무처리에 지장을 초래할 경우라면 소속기관의 전산실에 문의를 하시길 바랍니다.

또한 가급적이면 사용자가 많이 몰리는 오전 시간대는 피하여 작업을 하시길 바랍니다.

■ 보고서, 전자지침서, GPKI인증처리가 처음 접속시 정상 작동하지 않을 경우 대처요령

보고서 및 전자지침서는 별도의 전문프로그램(Report Designer, Xiper)을 활용하여 개발 되었고, 사용자 PC에는 처음 사용 시 자동으로 설치됩니다. 그러나, 일부 PC에서는 보안 정책으로 인하여 설치가 원활히 처리되지 않은 경우 혹은 사용자 ‘설치 안함’ 을 선택하였을 경우에는 보고서 및 전자지침서를 볼 수 없게 됩니다. 아래의 요령에 따라 조치를 하면 됩니다.

● [Window XP 환경인 경우]

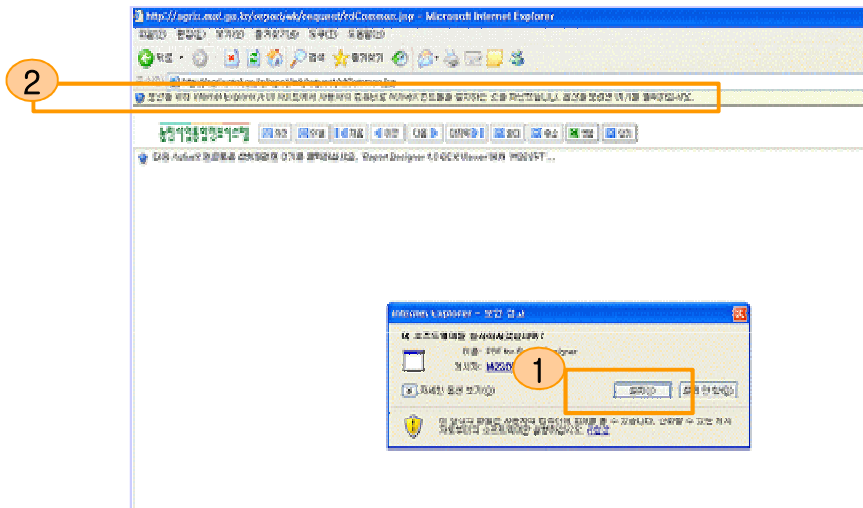

■ 처리 절차(Windows XP 사용자)

- ① 보고서 발행기능(또는 전자지침서 조회)을 처음 사용하면 화면에 상기와 같이 소프트웨어를 설치하겠느냐는 창이 나타납니다. 이때 반드시 ‘설치’ 을 하여야 보고서가 정상적으로 나타납니다.
- ② 만약 실수로 설치 안함을 선택 하시었다면 상기 화면의 상단 2번과 같이 표시된 곳을 클릭하면 다시 설치가 가능합니다.

● [Windows 2000]나 Windows 98 환경인 경우]

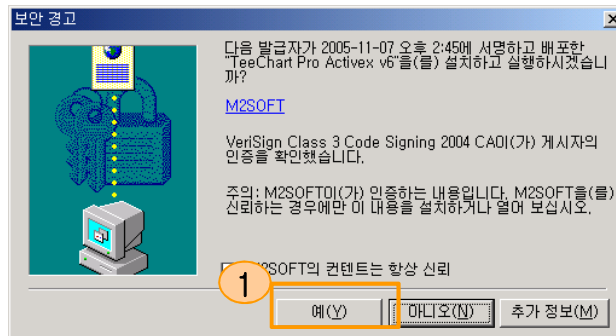

■ 처리 절차

- ① 보고서 발행기능(또는 전자지침서 조회)을 처음 사용하면 화면에 상기와 같이 소프트웨어를 설치하겠느냐는 창이 나타납니다. 이때 반드시 ‘설치’ 을 하시어야 보고서가 정상적으로 나타납니다.
- ② 만약 실수로 설치 안함을 선택하셨다면 보고서 화면을 닫으시고 다시 실행하면 상기 화면이 다시 나타납니다. 이때 설치를 하면 됩니다.

■ 자주 묻는 질문

● 공무원인증서 로그인 암호를 잊어버렸습니다

공무원 인증서의 암호는 행정안전부에서 발급과 관리를 하고 있습니다.
해당 시군 인증관리자 또는 전산담당자에게 문의 하시기 바랍니다.

행정전자서명 인증관리센터(<http://www.gpki.go.kr/>) 의 인증관련 담당자안내 참조

● 시스템에서 보고서 출력이 안되는 경우 또는 메뉴클릭 후 화면 이동이 원활 치 않은경우

보고서 출력이 안되실경우 웹브라우저 상의 도구메뉴 > 인터넷옵션 창에서
"일반" 탭의 "쿠키삭제", "파일삭제" 버튼을 이용하여 캐시를 삭제해 주시기 바랍니다.

● 로그인시 "사업담당자님의 인증서 정보 및 기관코드가 서로 상이 합니다."라는 경고 메시지

농수산사업업무처리창구의 로그인 화면의 [인증서갱신]버튼을 클릭 하십시오.

1. 인증서 갱신 - 기관코드는 변경하지 않으며 새로이 발급 받으신 인증서의 정보만 변경 할 경우 선택 하십시오.
2. 부서 및 기관이동 - 기관 및 부서가동으로 인하여 Ldap.gcc.go.kr(정부디렉토리)사이트의 기관코드가 변경되어 Agrix시스템의 기관코드 및 인증서정보를 변경 할 경우 선택 하십시오.

● 신규담당 신청 또는 로그인 후 담당사업을 추가해야 하는데 어떻게 하면 되나요?

일단 신규담당신청을 하시고 승인처리 후에 정보 변경 창에서 추가 담당사업을 신청하셔야 합니다.
추가 신청 후에는 바로 로그아웃 되고 승인대기 상태가 됩니다. 다시 승인처리에 1일이 소요됩니다.

■ 자주 묻는 질문 (계속)

● 로그인시 승인처리가 안되어 있다고 나옵니다.

신규담당자 신청을 하신후 자동 승인처리가 안되는 분들은 승인처리에 1일이 소요됩니다.
익일 오후에 로그인을 해주시기 바랍니다.

● AgriX에서는 왜 GPKI(행정전자서명)을 필요로 하나요?

AgriX는 토지대장, 주민등록정보, 친환경인증정보 등 높은 수준의 개인 정보를 취급하고 있습니다.
GPKI를 사용하셔야만, 사전에 인가 받은 공무원인지를 확인할 수 있기 때문에 AgriX에서는 반드시 GPKI를 사용하셔야 합니다.

● GPKI(행정전자서명)는 어디에서 받아야 하나요?

GPKI(행정전자서명)는 행정안전부 산하 행정전자서명 인증관리센터에서 발급해드리고 있습니다.
www.gpki.go.kr로 접속하셔서 안내하는 절차를 받으시면 됩니다.

■ 시스템으로 질의/응답요령

AGRI X 농수산사업정보시스템

쌀소득동보전직접지불제 | 한보람(농림수산식품부)님 반갑습니다. | FAQ | 관련담당자연락처 | 정보변경 | 로그아웃

사업진행관리 | 부당관리 | 사업현황 | 통계/보고서 | 사업참조정보 | 커뮤니티 | 기준정보관리

커뮤니티

업무게시판 | 업무담당자에게 바란다 | SMS발송

검색: 제목 | 지급내역 | 조회

전체조회건수 : 7건

번호	제목	질의구분	소속기관	공개여부	작성자	등록일자	첨부파일
17537	개인별 보조금 지급내역 인שה가능하게 해주...	기능개선	외동읍	공개	황선희	2009-12-18	
	답변 개인별 보조금 지급내역 인שה가능하게...	기능개선	농림수산식품부	공개	김동환	2010-01-15	
17438	지급내역등록 관련	기능문의	서천군	비공개	박승미	2009-12-11	
	답변 지급내역등록 관련	기능문의	농림수산식품부	공개	최재용	2009-12-16	
13710	과거 지급내역이 있는데도 등록이 안됩니다	기능요류	나주시	공개	이윤경	2009-08-12	
12550	과거지급내역오류	기능요류	우성면	공개	노은숙	2009-07-30	
	답변 과거지급내역오류	기능요류	농림수산식품부	공개	김동환	2009-07-30	

■ 참조 설명

- ① 본인의 담당업무메뉴에서 ①번의 커뮤니티 버튼을 누르시고, 좌측 메뉴바에서 ②번 박스와 같이 ‘업무담당자에게 바란다’ 를 클릭하고
- ② 나타난 화면에서 ‘쓰기’ 버튼을 클릭하여 요청내역을 입력하시면 됩니다.
 - * 조치결과는 역시 상기의 화면에서 답신형식으로 확인하실 수 있습니다.
 - * 시스템 및 업무상의 불편사항이나 개선사항을 건의하시면 됩니다.

이행점검기관용 사용자 지침

1. 메뉴 구성

권한	단계	메뉴명	비고
농어촌공사	이행점검	이행점검(농지형상)	> 농어촌공사의 이행점검사항 등록 및 전송 - 농지 이행점검의뢰 접수 - 농지 이행점검내역 등록 - 농지 이행점검내역 전송
국립농산물품질관리원		이행점검(잔류농약)	> 국립농산물품질관리원의 이행점검사항 등록 및 전송 - 농지 이행점검의뢰 접수 - 농지 이행점검내역 등록 - 농지 이행점검내역 전송
농업기술센터		이행점검(토양검사)	> 농업기술센터의 이행점검사항 등록 및 전송 - 농지 이행점검의뢰 접수 - 농지 이행점검내역 등록 - 농지 이행점검내역 전송
공통		통계/보고서	> 농어촌공사 - 쌀소득직불금 신청농지 조사대장 - 농지의 형상 및 기능유지 점검결과 보고 - 농지의 형상 및 기능유지 조사결과 (총괄) > 국립농산물 품질관리원 - 잔류농약검사 결과보고 > 농업기술센터 - 토양검사 결과보고

1. 한국농어촌공사

1-2. 한국농어촌공사 지사 (1차 이행점검)

이행점검내역관리 홈 > 이행점검(농지형상) > 이행점검관리 > 이행점검내역관리

1 신청 기본정보

사업년도	2010	사업명	쌀소득등보전직접지불금	신청인(법인)	박중태
주민(법인)번호	490711-1*****	전화번호		휴대전화	
주소	전라남도 구례군 구례읍 봉북리 1438번지 16호 산들주택 1동 102호			신청일	2009-07-06

사업 상세 계획

지목	농지 소재지	신청면적 (㎡)			변동 부정격 면적 (㎡)	요청일	의뢰단계
		확인면적 (㎡)		휴경			
		배	배이외				
답	전라남도 구례군 구례읍 산성리 0272 - 0001	2,811	0	0	0	2010-04-02	이행점검중
		2,811	0	0			
		0	0	0			-

점검내역 현황 (일부적격과 부적격만 내역만 보입니다)

기관	점검일	등록일	담당자	위반항목	담당자 의견	비고
해당 데이터가 존재하지 않습니다.						

2 재배작물 불일치 등록 (재배작물이 불일치 되는 경우에만 등록합니다)

등록기관	재배작물	비고
시군/읍면	배	
농어촌공사	<input checked="" type="radio"/> 배 <input type="radio"/> 배이외 <input type="radio"/> 휴경	등록(수정)

점검내역 등록 - 농어촌공사 (일부적격과 부적격만 등록하세요)

이행 점검일	2010-04-05	담당자	농어촌공사_전남구례
--------	------------	-----	------------

이행점검 항목 농지 형상 점검

① 농작물의 생산이 가능하도록 토양의 유지 및 관리 위반	<input type="checkbox"/>
② 이웃농지와 구분이 가능하도록 경계의 설치 및 관리	<input type="checkbox"/>
③ 농지주변 용·배수로 유지 및 관리	<input type="checkbox"/>
④ 이웃농지의 영농에 지장이 없도록 잡초 제거	<input type="checkbox"/>
⑤ 물을 가두어 벼를 재배하는지 여부 확인	<input type="checkbox"/> [변동 : 체크시 변동직불금만 부적격으로 적용됩니다.]

* 적격여부 [⑥번항목만 체크시 선택하실 필요 없습니다.]

* 이행점검 결과의견

[등록\(수정\)](#) [등록내역삭제](#)

이행점검 담당자 의견 (신청농지에 관한 특이사항을 기재합니다.)

* 이행점검담당자 의견

[등록\(수정\)](#) [목록](#)

<< 이행점검내역등록 세부 안내 >>

- 1번 항목은 신청인의 기본정보와 사업상세계획을 확인
- 2번 항목은 재배작물 불일치 등록
 - * 재배작물 불일치 등록은 참고사항으로 농지의 적격/부적격 여부와 관계없음
- 3번 항목은 일부적격/부적격농지에 대하여 농지형상점검 위반항목을 선택 후 등록버튼을 클릭하여 저장

* 점검항목별 지급제한기준

① 농작물의 생산이 가능하도록 토양의 유지 및 관리위반
(① 번 항목에 체크된 경우)

: 국립농산물품질관리원이나 농업기술센터의 이행점검결과에 관계없이 고정직불금과 변동직불금 모두 미지급

② 이웃농지와 구분이 가능하도록 경계의 설치 및 관리

③ 농지주변 용·배수로 유지 및 관리

④ 이웃농지의 영농에 지장이 없도록 잡초 제거

(②, ③, ④ 번 항목에 체크된 경우)

: 위 항목 중 한 개 체크된 경우 해당 농지의 고정직불금 ½ 감액

: 위 항목 중 두 개 이상 체크된 경우 해당 농지의 고정직불금 미지급

⑤ 물을 가두어 벼를 재배하는지 여부 확인

(⑤ 번 항목에 체크된 경우)

: 국립농산물품질관리원이나 농업기술센터의 이행점검결과에

관계없이 변동직불금 미지급

1-3. 한국농어촌공사 지사 (통계/보고서)

통계/보고서 | 이행점검(농지형상)

통계보고서 조회

※ **업무에 참고하여 주시기 바랍니다.**

- 시군 전체를 실시간으로 조회시 처리시간이 장시간 발생 될 수 있으니 가능한 업무시간이 끝난후 이용 하십시오.
- 대장의 경우 시군구까지 선택 하십시오.
- 신청서 형식의 경우 읍면동까지 선택 하십시오.
- 배치통계가 없는 보고서의 경우 실시간통계로만 조회하실 수 있습니다.
- 실시간통계가 없는 보고서의 경우 배치통계로만 조회하실 수 있습니다.

* **"배치구분" 항목 안내**

- 배치통계 : 통계/보고서의 빠른 조회를 위해 **전일 까지의 작업내용**을 바탕으로 매일 새벽 통계내역을 미리 구성합니다. 빠르게 조회할 수 있지만, **금일 작업내용은 반영되지 않습니다.**
- 실시간통계 : 현황조회를 위해 조회 당시의 내역을 **실시간으로** 조회합니다. **작업내용이 바로 반영**되지만, 각 통계수치를 실시간으로 구성해야 함으로, **처리속도가 매우 느립니다.** 실시간통계는 **서버에 많은 부하를 발생**시키고 처리시간이 장시간 소요되므로, **가능한 업무시간 이후에** 사용하시기바랍니다.

사업년도: 2010년

시도: 전라남도 | 시군: 구례군 | 읍면: 전체 | 배치구분: 배치통계조회

이행점검기관: 구례지사

보고서출력

농림사업통합정보시스템

농지의 형상 및 기능유지 점검결과 보고

기관명 : 전라남도 < 구례군, 이행점검기관 : 구례지사, 배치구분 : 배치통계조회

읍·면·동	중목신장 농가				이삭농가				물이용농가				비고		
	신청수 (농가수)	농지 확인면적(㎡)	신청수 (농가수)	농지 권역면적(㎡)	신청수 (농가수)	농지 부권역면적(㎡)	신청수 (농가수)	농지 권역면적(㎡)	신청수 (농가수)	농지 부권역면적(㎡)	신청수 (농가수)	농지 권역면적(㎡)			
합계	4(4)	19,638	16,398	3,240	0	4(4)	19,638	16,398	3,240	0	0(0)	0	0	0	0
구례읍	3(3)	19,038	15,798	3,240	0	3(3)	19,038	15,798	3,240	0	0(0)	0	0	0	0
문척면	0(0)	0	0	0	0	0(0)	0	0	0	0	0(0)	0	0	0	0
간전면	1(1)	605	605	0	0	1(1)	605	605	0	0	0(0)	0	0	0	0
토지면	0(0)	0	0	0	0	0(0)	0	0	0	0	0(0)	0	0	0	0
마산면	0(0)	0	0	0	0	0(0)	0	0	0	0	0(0)	0	0	0	0
팔의면	0(0)	0	0	0	0	0(0)	0	0	0	0	0(0)	0	0	0	0
송방면	0(0)	0	0	0	0	0(0)	0	0	0	0	0(0)	0	0	0	0
산동면	0(0)	0	0	0	0	0(0)	0	0	0	0	0(0)	0	0	0	0

- 1번 화면의 2번 콤보박스에서 조회하려는 보고서를 선택
 - 3번의 배치구분을 선택
 - 4번의 조회하려는 점검기관을 선택 (선택사항임)
 - 5번의 보고서 출력버튼을 누르면 6번 보고서화면이 출력
- * 배치구분
- 배치통계조회 : 당일 새벽 4시 기준, 조회속도가 빠름
 - 실시간통계조회 : 실시간으로 조회가능하나 속도가 느림

1-3. 한국농어촌공사 지사 (통계/보고서) (계속)

1

쌀소득등보전직접지불제 | 농어촌공사_전남구례(구례지사)님 반갑습니다. | FAQ | 관련담당자연락처 | 정보변경 | 로그아웃

> 통계/보고서

☑ 통계보고서 조회

통계보고서 조회

- ※ **업무에 참고하여 주시기 바랍니다.**
- 시군 전체를 실시간으로 조회시 처리시간이 장시간 발생 될 수 있으니 가능한 업무시간이 끝난후 이용 하십시오.
- 대장의 경우 시군구까지 선택 하십시오.
- 신청서 형식의 경우 읍면동까지 선택 하십시오.
- 배치통계가 없는 보고서의 경우 실시간통계로만 조회하실 수 있습니다.
- 실시간통계가 없는 보고서의 경우 배치통계로만 조회하실 수 있습니다.

* "배치구분" 항목 안내

- 배치통계 : 통계/보고서의 빠른 조회를 위해 전일 까지의 작업내용을 바탕으로 매일 새벽 통계내역을 미리 구성합니다. 빠르게 조회할 수 있지만, 금일 작업내용은 반영되지 않습니다.
- 실시간통계 : 현황조회를 위해 조회 당시의 내역을 실시간으로 조회합니다. 작업내용이 바로 반영되지만, 각 통계수치를 실시간으로 구성해야 함으로, 처리속도가 매우 느립니다. 실시간통계는 서버에 많은 부하를 발생시키고 처리시간이 장시간 소요되므로, 가능한 업무시간 이후에 사용하시기바랍니다.

사업년도: 2010년 | (별지 제12호)농지의 형상 및 기능유지 점검결과 보고

시도: 전라남도 | 시군: 구례군 | 읍면: 전체 | 배치구분: 배치통계조회

이행점검기관: 구례지사

2

3

4

5

보고서출력

농림사업통합정보시스템 | 농장 | 인쇄 | 뒤로 | 이전 | 다음 | 마지막 |

6

농지의 형상 및 기능유지 조사결과(총괄)

(전라남도 < 구례군 < 구례읍, 이행점검기관 : 구례지사)

※ 참고 : 신청수는 신청서의 농지가 존재하는 신청서 숫자만을 표시합니다. (신청필지 없는 신청서 제외)

배치구분 : 실시간통계조회 (면적단위 : m)

시도	시군	읍면	신청농가 (a)		이행농가 (b)=a-c		고정리복합 지류요건 위반농가												변동리복합 지류요건 위반농가									
			신청	필지	신청	필지	계 (c)				경계 미설치				용·배수로 미관리				감초 미제거				신청	필지				
							수	면적	수	면적	수	면적	수	면적	수	면적	수	면적	수	면적	수	면적						
전라남도	구례군	구례읍	2	7	13,399	1	6	10,384	1	1	3,015	1	1	3,015	0	0	0	0	0	0	0	0	0	0	0	1	1	2,811

※ 고정리복합 지류요건 위반농가의 "계" 란은 중복 농가 및 농지 제외(신청농가의 여러 필지 농지 중 1필지만 위반한 경우에는 위반 농가로, 1필지의 농지에 2개 이상 요건을 위반한 경우에는 1필지로 작성)

- 1번 화면의 2번 콤보박스에서 조회하려는 보고서를 선택
 - 3번의 배치구분을 선택
 - 4번의 조회하려는 점검기관을 선택 (선택사항임)
 - 5번의 보고서 출력버튼을 누르면 6번 보고서화면이 출력
- * 배치구분
- 배치통계조회 : 당일 새벽 4시 기준, 조회속도가 빠름
 - 실시간통계조회 : 실시간으로 조회가능하나 속도가 느림

2. 국립농산물품질관리원

2-1. 국립농산물품질관리원 출장소/지원 (2차 이행점검)

농업사업통합정보시스템

농관원_구례출장소(곡성,구례출장소)님
반갑습니다.

FAQ | 관련담당지연박차 | 정보변경 | 로그인

이행점검(잔류농약)

1 > 이행점검(잔류농약)

이행점검관리

2 *이행점검관리

이행점검관리란 농지의 잔류농약점검 내역을 등록합니다.

업무처리 순서

1. 이행점검대상 조회 : 이행점검의뢰된 농지 확인을 위해 조회조건을 설정한 후 조회를 합니다.
2. 의뢰접수 : 점검대상에 관계없이 이행점검 의뢰된 농지는 모두 의뢰접수하여야 합니다.
3. 점검대상농지 등록 : 모든 농지를 의뢰접수하였으면, 실제로 조사할 농지에 대하여 점검대상농지 등록을 합니다.
4. 점검내역 등록 : 점검결과가 부적격인 필지에 한하여, 점검내역을 "부적격"으로 등록합니다.
5. 점검내역전송 : 의뢰접수한 모든 농지에 대하여 점검내역을 전송합니다.

- 의뢰접수후 점검대상농지등록을 하지 않으면 점검내역 등록이 불가능 합니다.
- 점검내역전송후 내역수정이 필요하신 경우 해당 시군 또는 읍면에 유선상 또는 다른방법으로 재의뢰를 요청하셔야 합니다.

3 *이행점검내역관리

이행점검내역관리란 농지의 잔류농약점검 내역을 등록합니다.

신청 기본정보

사업년도	2010	사업명	쌀소득동보전직접지불금	신청인(법인)	박종태
주민(법인)번호	490711-1*****	전화번호	061-782-2824	휴대전화	010-2685-2824
주소	전라남도 구례군 구례읍 봉북리 1438번지 16호 산물주택 1동 102호			신청일	2009-07-06

사업 상세 계획

지목	농지 소재지	신청면적 (㎡)			변동 부적격 면적 (㎡)	요청일	이행단계
		확인면적 (㎡)	고정 부적격면적 (㎡)				
		배	기타	휴종	완료일	적격여부	
답	전라남도 구례군 구례읍 산성리 0272 - 0001	2,811	0	0	2,811	2010-01-26	이행점검중
		2,811	0	0		2010-02-05	-
		0	0	0			

점검내역 현황 (부적격 내역만 보입니다)

기관	점검일	담당자	담당자 의견	비고
해당 데이터가 존재하지 않습니다.				

5 *점검내역 등록 - 농관원 (부적격만 등록하세요)

이행 점검일: 2010-04-05 | 이행점검 담당자: 농관원_구례출장소

*적격여부: 선택하세요

*담당자 의견: [입력란]

이행점검 담당자 의견 (신청농지에 관한 특이사항을 기재합니다.)

*이행점검담당자 의견: [입력란]

4 *이행점검결과관리

이행점검결과관리란 농지의 잔류농약점검 결과를 등록합니다.

이행점검결과관리

선택	시군 읍면	신청인	신청농지 소재지	점검 대상 여부	면적 (㎡)		적격여부 (요청일)	진행단계 (완료일)
					신청	확인		
<input type="checkbox"/>	구례군 구례읍	박종태 (490711)	전라남도 구례군 구례읍 산성리 0272 - 0001	N	2,811	2,811	- (2010-01-26)	이행점검중 (2010-02-05)
<input type="checkbox"/>	구례군 구례읍	강영실 (450805)	전라남도 구례군 구례읍 계산리 1045 - 0001	N	3,015	3,015	- (2010-01-26)	이행점검중 (2010-02-05)

- 1번 화면의 2번 버튼중 “일괄요청접수” 또는 “선택의뢰접수” 버튼을 이용하여 시군 이행점검 요청 농지에 대해 접수처리 (진행단계 : 점검접수대기 → 이행점검중)
- 접수처리 후 3번 버튼을 이용하여 실제 점검할 농지를 점검대상농지로 등록 (점검대상여부 : Y)
- 점검대상농지의 4번 버튼을 이용하여 5번 화면 이동 후 농지별 이행점검결과 등록 (진행단계 : 이행점검중)
- 모든 결과 등록 완료 후 2번 버튼중 “일괄점검내역전송” 또는 “선택점검내역전송” 버튼 이용 하여 점검결과 전송 (진행단계 : 이행점검중 → 점검완료)
- * 부적격 해당 농지 만 전산 입력

2-2. 국립농산물품질관리원 출장소/지원 (통계/보고서)

1 통계/보고서 > 통계보고서 조회

2 배치구분 선택하세요

3 배치통계조회

4 전체

5 보고서출력

6 [별지 제14호 서식] 농약 잔류검사 결과 보고

- 1번 화면의 2번 콤보박스에서 조회하려는 보고서를 선택
- 3번의 배치구분을 선택
- 4번의 조회하려는 점검기관을 선택 (선택사항임)
- 5번의 보고서 출력버튼을 누르면 6번 보고서화면이 출력

* 배치구분

- 배치통계조회 : 당일 새벽 4시 기준, 조회속도가 빠름
- 실시간통계조회 : 실시간으로 조회가능하나 속도가 느림

기관명 : 전라남도 < 구례군 배치구분 : 실시간통계조회

읍·면·동	등록신청농가			점검농가			무적할 농가			비고
	신청수	농지수	확인 비계배 면적 (㎡)	신청수	농지수	확인 비계배 면적 (㎡)	신청수	농지수	확인 비계배 면적 (㎡)	
합계	3	8	11,888.00	1	1	605.00	0	0	0.00	
구례읍	2	7	11,283.00	0	0	0.00	0	0	0.00	
문척면	0	0	0.00	0	0	0.00	0	0	0.00	
간전면	1	1	605.00	1	1	605.00	0	0	0.00	
포지면	0	0	0.00	0	0	0.00	0	0	0.00	
마산면	0	0	0.00	0	0	0.00	0	0	0.00	
광의면	0	0	0.00	0	0	0.00	0	0	0.00	
용방면	0	0	0.00	0	0	0.00	0	0	0.00	
산동면	0	0	0.00	0	0	0.00	0	0	0.00	

3. 농업기술센터

3-1. 농업기술센터 (2차 이행점검)

1 > 이행점검(도양검사)

이행점검관리

신청 기본정보

사업년도	2010	사업명	쌀소득등보전직접지불금	신청인(법인)	박종태	
주민(법인)번호	490711-1*****	전화번호	061-782-2824	휴대전화	010-2695-2824	
주소	전라남도 구례군 구례읍 봉북리 1430번지 16호 산물주택 1동 102호				신청일	2009-07-06

사업 상세 계획

지목	농지 소재지	신청면적 (㎡)			변동 부작격 면적 (㎡)	요청일	의뢰단계
		확인면적 (㎡)					
		배	기타	휴농			
답	전라남도 구례군 구례읍 산성리 0272 - 0001	2,811	0	0	2,811	2010-01-26	이행점검중
		2,811	0	0		2010-02-05	-
		0	0	0			

전년도 점검내역 현황

기관	점검일	담당자	위반 내역	비고
전년도 토양 검사 적합				

점검내역 현황 (부적격 내역만 보입니다)

기관	점검일	담당자	담당자 의견	비고
해당 데이터가 존재하지 않습니다.				

점검내역 등록 - 농업기술센터 (부적격만 등록하세요)

이행 점검일	2010-04-05	이행점검 담당자	기술센터_구례군
적격여부	선택하세요		
담당자 의견			

이행점검 담당자 의견 (신청농지에 관한 특이사항을 기재합니다.)

이행점검담당자 의견

AGRIX 농수산물통합정보시스템

기술센터_구례군(농업기술센터)님 반갑습니다.

이행점검(도양검사)

이행점검관리

*사업년도: 2010, 진행단계: 전체, 적격여부: 전체

*시군/읍면: 구례군, 전체, 신청자: [입력], 점검대상여부: 전체

요청일: 2010-04-05 ~ 2010-04-05, 완료일: 2010-04-05 ~ 2010-04-05

※ 업무에 참고하여 주시기 바랍니다.

- 이행점검의뢰받은 농지의 토양검사결과를 등록합니다.

- 업무처리 순서

1. 이행점검대상 조회 : 이행점검의뢰된 농지 확인을 위해 조회조건을 설정한 후 조회를 합니다.
2. 의뢰접수 : 점검대상에 관계없이 이행점검 의뢰된 농지는 모두 의뢰접수하여야 합니다.
3. 점검대상농지 등록 : 모든 농지를 의뢰접수하였으면, **실제로 조사할 농지에 대하여 점검대상농지** 등록을 합니다.
4. 점검내역 등록 : 점검결과가 부적격인 필지에 한하여, 점검내역을 "부적격"으로 등록합니다.
5. 점검내역전송 : 의뢰접수한 모든 농지에 대하여 점검내역을 전송합니다.

- 의뢰접수후 점검대상농지등록을 하지 않으면 점검내역 등록이 불가능 합니다.

- 점검내역전송후 내역수정이 필요하신 경우, 해당 시군 또는 읍면에 유선상 또는 다른방법으로 재의뢰를 요청하여야 합니다.

3 [이행점검대상농지등록] 4 [일괄의뢰접수] 2 [선택의뢰접수]

선택	시군 읍면	신청인	신청농지 소재지	점검대상여부	신청	확인	면적(㎡)	적격여부(요청일)	진행단계(완료일)	비고
<input type="checkbox"/>	구례군 구례읍	박종태 (490711)	전라남도 구례군 구례읍 산성리 0272 - 0001	Y	2,811	2,811	-	(2010-01-26)	(2010-02-05)	수정/감사
<input type="checkbox"/>	구례군 구례읍	강영실 (450805)	전라남도 구례군 구례읍 계산리 1045 - 0001	N	3,015	3,015	-	(2010-01-26)	(2010-02-05)	수정/감사

5 [등록(수정)] [등록내역삭제]

이행점검담당자 의견 [등록(수정)]

- 1번 화면의 2번 버튼중 “일괄요청접수” 또는 “선택의뢰접수” 버튼을 이용하여 시군 이행점검 요청 농지에 대해 접수처리 (진행단계 : 점검접수대기 → 이행점검중)
- 접수처리 후 3번 버튼을 이용하여 실제 점검할 농지를 점검대상농지로 등록 (점검대상여부 : Y)
- 점검대상농지의 4번 버튼을 이용하여 5번 화면 이동 후 농지별 이행점검결과 등록 (진행단계 : 이행점검중)
- 모든 결과 등록 완료 후 2번 버튼중 “일괄점검내역전송” 또는 “선택점검내역전송” 버튼 이용 하여 점검결과 전송 (진행단계 : 이행점검중 → 점검완료)
- * 부적격 해당 농지 만 전산 입력

4. 이행점검기관 FAQ — 자주 묻는 질문

4. FAQ (1/3)

Q : 접수 / 전송 기능 버튼 중 “일괄” 버튼과 “선택” 버튼의 차이는?

- **일괄의뢰접수** : 사용자가 조회한 목록중 필지별 선택여부와 관계없이, 진행단계가 “점검접수대기” 인 농지를 모두 접수처리함. 처리된 필지의 진행단계가 “점검접수대기” 에서 “이행점검중” 으로 변경됨.
- **선택의뢰접수** : 사용자가 조회한 목록의 왼쪽 체크박스에 선택한 필지만 접수처리함. 선택한 필지의 진행단계가 “점검접수대기” 인 경우만 접수 처리됨. 처리된 필지의 진행단계가 “점검접수대기” 에서 “이행점검중” 으로 변경됨.
- **일괄점검내역전송** : 사용자가 조회한 목록중 필지별 선택여부와 관계없이, 진행단계가 “이행점검중” 인 농지를 모두 전송처리함. 처리된 필지의 진행단계가 “이행점검중” 에서 “이행점검완료” 로 변경됨.
- **선택점검내역전송** : 사용자가 조회한 목록의 왼쪽 체크박스에 선택한 필지만 전송처리함. 선택한 필지의 진행단계가 “이행점검중” 인 경우만 전송 처리됨. 처리된 필지의 진행단계가 “이행점검중” 에서 “이행점검완료” 로 변경됨.

Q : 이행점검결과를 등록하려고 하는데, “등록” 버튼이 활성화 안됨

- **농어촌공사** : 이행점검결과를 등록하려고 하는 필지의 진행단계가 “이행점검중” 이어야 함.
- **농관원 / 기술센터** : 이행점검결과를 등록하려고 하는 필지의 진행단계가 “이행점검중” 이어야 하고, “점검대상농지” 로 등록이 되어 있어야 함.
- **진행단계가 “이행점검중” 이 아닌 경우의 처리**
 - 진행단계가 “점검접수대기” 인 경우 : 의뢰접수를 하면 진행단계가 “이행점검중” 으로 변경됨.
 - 진행단계가 “이행점검완료” 인 경우 : 시군 (또는 읍면) 을 통하여 재의뢰를 요청하고, 해당 기관에서 재의뢰를 하면 해당 필지의 진행단계가 “점검접수대기” 로 변경됨. 이때 의뢰접수하여 처리

4. FAQ-1

Q : 점검의뢰된 모든 필지를 접수하고, 점검대상등록을 하여야 하나? (농관원/기술센터)

- 이행점검의뢰된 모든 필지는 점검대상여부와 관계없이 모두 이행점검의뢰 접수가 되어야 함.
- 농관원 / 기술센터의 경우 이행점검 전수조사가 아닌 샘플조사이므로, 의뢰접수된 필지중 (진행단계가 이행점검중인 필지중) 점검대상농지를 등록하여야 함.
- 점검대상농지로 등록된 필지중 부적격처리할 필지만 점검결과를 “부적격” 으로 등록함. 나머지 필지는 자동으로 “적격” 처리됨.
- 이행점검 완료후 접수된 모든 필지를 점검내역 전송하여야 함.

Q : 통계/보고서의 배치와 실시간의 차이는 무엇인가?

- 배치통계 : 통계/보고서의 빠른 조회를 위해 전일까지의 작업내용을 바탕으로 매일 새벽 4시 통계내역을 미리 구성함. 빠르게 조회할 수 있지만, 금일 작업내용이 반영되지 않음.
- 실시간통계 : 현황조회를 위해 조회 당시의 내역을 실시간으로 조회함. 작업내용이 바로 반영되지만, 각 통계수치를 실시간으로 구성해야 함으로, 처리속도가 매우 느림.
- 실시간 통계의 경우, 서버에 많은 부하를 발생시키고 처리시간이 장시간 소요되므로, 가능한 업무시간 이후에 사용을 권함.

4. FAQ-2

Q : 이행점검결과가 적격인 경우에는 점검결과를 등록할 수 없나?

- 기본적으로 이행점검결과는 부적격 (또는 일부 부적격) 인 경우에만 등록하지만, 이와는 별도로 이행점검 담당자 의견을 등록할 수 있음.
- 이행점검결과에 관계 없이 등록할 수 있는 항목은 다음과 같음.
- 농어촌공사 : 재배작물 불일치 여부. 이행점검담당자 의견
- 농관원 / 기술센터 : 이행점검담당자 의견
- 각 항목별 등록은 해당 항목 우측의 “등록(수정)” 버튼을 이용하여 등록하여야 함.

Q : 이행점검이 완료된 필지인데, 수정이 필요한 경우 처리방법은?

- 시군 (또는 읍면) 을 통하여 재의뢰를 요청하고, 해당 기관에서 재의뢰를 하면 해당 필지의 진행단계가 “점검접수대기” 로 변경됨. 이때 의뢰접수하여 처리
- 시군 (또는 읍면) 에 재의뢰 요청시 별도의 재의뢰 요청기능은 없으므로, 유선이나 문서로 재의뢰 요청을 의뢰하여야 함.
- 시군 (또는 읍면) 에 재의뢰 요청시 재점검이 필요한 필지만 선택하여, “선택재의뢰요청” 이 이루어지도록 요청하여야 함. 행정기관에서 “일괄재의뢰요청” 시 기존의 이행점검내역이 모두 초기화될 수 있음.