

발간등록번호

11-1543000-000862-10



2019 식품외식통계



농림축산식품부



한국농수산물유통공사
Korea Agro-Fisheries & Food Trade Corporation

일러두기

- ◇ 〈2019 식품통계〉 책자의 통계 기준연도는 2017년이며, 책 제목의 연도는 책자 발간연도를 따름
 - ◇ 일반적으로 1년 주기 조사의 경우 전년도를 기준으로 조사를 시행하고, 조사를 시행한 연도 말 또는 그 다음 연도 초에 공표함에 따라 통계의 최신 시점은 1년 이상의 시차가 발생할 수 있음
 - ◇ 한국표준산업분류(KSIC) 10차 개정(2017.7.1.)에 따름
 - 9차 개정 기준으로 기 발표된 자료의 경우, 조사 기관에서 10차 개정 기준으로 연계하여 중분류로 제공함에 따라 중분류 기준으로 수록하였음
- ※ 광업·제조업조사의 경우 세세분류까지 연계하여 제공
- ※ 세세분류(9차개정)는 이전 통계집에서 확인 가능
-

목 차 (국내편)

제 1 장 국가경제와 식품산업	1
<표 1-1> 경제활동인구	3
<표 1-2> 국민계정 주요지표	4
<표 1-3> 국제수지	5
<표 1-4> 산업별 부가가치	6
<표 1-5> 산업별 취업자수	9
<표 1-6> 가구원수별 가구	10
<표 1-7> 지역별 외국인 인구	11
제 2 장 식품제조업의 구조	13
<표 2-1 > 식품제조업 매출액별 현황	15
<표 2-2 > 식품제조업 종업원 규모별 현황	16
<표 2-3 > 식품제조업 품목군별 매출액 현황	17
<표 2-4 > 식품제조업 품목군별 업체수 현황	19
<표 2-5 > 식품제조업 업종별 사업체수	21
<표 2-6 > 식품제조업 업종별 종사자수	22
<표 2-7 > 식품제조업 업종별 급여액	23
<표 2-8 > 식품제조업 업종별 출하액	24
<표 2-9 > 식품제조업 업종별 주요생산비	25
<표 2-10> 식품제조업 업종별 부가가치	26
<표 2-11> 식품제조업 출하액 규모별 사업체수(2017)	27
<표 2-12> 식품제조업 출하액 규모별 종사자수(2017)	31
<표 2-13> 식품제조업 출하액 규모별 급여액(2017)	35
<표 2-14> 식품제조업 출하액 규모별 출하액(2017)	39

<표 2-15> 식품제조업 출하액 규모별 주요생산비(2017)	43
<표 2-16> 식품제조업 출하액 규모별 부가가치(2017)	47
<표 2-17> 식품제조업 종사자 규모별 사업체수(2017)	51
<표 2-18> 식품제조업 종사자 규모별 종사자수(2017)	55
<표 2-19> 식품제조업 종사자 규모별 급여액(2017)	59
<표 2-20> 식품제조업 종사자 규모별 출하액(2017)	63
<표 2-21> 식품제조업 종사자 규모별 주요생산비(2017)	67
<표 2-22> 식품제조업 종사자 규모별 부가가치(2017)	71

제 3 장 가공식품의 생산..... 75

<표 3-1> 산업별 생산지수	77
<표 3-2> 산업별 가동률지수	78
<표 3-3> 가공식품 주요품목별 사업체수	79
<표 3-4> 가공식품 주요품목별 생산액	86
<표 3-5> 가공식품 주요품목별 출하액	93

제 4 장 식품제조업 경영..... 101

<표 4-1> 식품제조업 자산 및 자본규모	103
<표 4-2> 식품제조업 안정성 경영지표	104
<표 4-3> 식품제조업 활동성 경영지표	105
<표 4-4> 식품제조업 수익성 경영지표	106
<표 4-5> 식품제조업 성장성 경영지표	107
<표 4-6> 식품제조업 업종별 생산비(2017)	108
<표 4-7> 식품제조업의 광고 선전비 및 연구개발비	109

제 5 장 가공식품 무역 111

<표 5-1> 식품 업종별 수출.....	113
<표 5-2> 식품 업종별 수입.....	115
<표 5-3> 식품산업 품목별 수출.....	117
<표 5-4> 식품산업 품목별 수입.....	155
<표 5-5> 주요 품목의 국가별 수출.....	196
<표 5-6> 주요 품목의 국가별 수입.....	243

제 6 장 외식산업 253

<표 6-1> 음식점업 업종별 사업체수.....	255
<표 6-2> 음식점업 업종별 종사자수.....	256
<표 6-3> 음식점업 업종별 매출액.....	257
<표 6-4> 음식점업 업종별 영업비용.....	258
<표 6-5> 음식점업 업종별 연간급여액.....	259
<표 6-6> 음식점업 업종별 건물연면적.....	260
<표 6-7> 매출액 규모별 음식점업 사업체수(2017).....	261
<표 6-8> 매출액 규모별 음식점업 종사자수(2017).....	264
<표 6-9> 매출액 규모별 음식점업 매출액(2017).....	267
<표 6-10> 매출액 규모별 음식점업 영업비용(2017).....	270
<표 6-11> 매출액 규모별 음식점업 건물연면적(2017).....	273
<표 6-12> 종사자 규모별 음식점업 사업체수(2017).....	276
<표 6-13> 종사자 규모별 음식점업 종사자수(2017).....	279
<표 6-14> 종사자 규모별 음식점업 매출액(2017).....	282
<표 6-15> 종사자 규모별 음식점업 영업비용(2017).....	285
<표 6-16> 종사자 규모별 음식점업 건물연면적(2017).....	288
<표 6-17> 음식점업 조직형태별 사업체수.....	291
<표 6-18> 음식점업 조직형태별 종사자수.....	295

제 7 장 식품유통업 299

<표 7-1> 식품도매 및 소매업 업종별 사업체수.....	301
<표 7-2> 식품도매 및 소매업 업종별 종사자수.....	302
<표 7-3> 식품도매 및 소매업 업종별 매출액.....	303
<표 7-4> 식품도매 및 소매업 업종별 영업비용.....	304
<표 7-5> 식품도매 및 소매업 업종별 연간급여액.....	305
<표 7-6> 식품도매 및 소매업 업종별 건물연면적.....	306
<표 7-7> 매출액규모별 식품도매 및 소매업 사업체수(2017).....	307
<표 7-8> 매출액규모별 식품도매 및 소매업 종사자수(2017).....	310
<표 7-9> 매출액규모별 식품도매 및 소매업 매출액(2017).....	313
<표 7-10> 매출액규모별 식품도매 및 소매업 영업비용(2017).....	316
<표 7-11> 매출액규모별 식품도매 및 소매업 건물연면적(2017).....	319
<표 7-12> 종사자규모별 식품도매 및 소매업 사업체수(2017).....	322
<표 7-13> 종사자규모별 식품도매 및 소매업 종사자수(2017).....	325
<표 7-14> 종사자규모별 식품도매 및 소매업 매출액(2017).....	328
<표 7-15> 종사자규모별 식품도매 및 소매업 영업비용(2017).....	331
<표 7-16> 종사자규모별 식품도매 및 소매업 건물연면적(2017).....	334
<표 7-17> 소매 업태별 판매액.....	337
<표 7-18> 지역별 대형소매점 판매액.....	338

제 8 장 식품소비구조..... 341

<표 8-1> 전국 가구당 월평균 가계지출.....	343
<표 8-2> 도시 가구당 월평균 가계지출.....	344
<표 8-3> 가구당 식품 소비지출(전국).....	345
<표 8-4> 가구당 식품 소비지출(도시).....	347
<표 8-5> 가구주 연령별 외식비 지출(전국가구).....	349

<표 8-6> 소득분위별 외식비 지출(전국가구)	350
<표 8-7> 국내 연도별 식품공급량	351
<표 8-8> 국내 1인 1일당 식품공급량	357

제 9 장 농수산물 및 가공식품의 가격 363

<표 9-1> 물가지수 총괄	365
<표 9-2> 생산자물가 총괄지수	366
<표 9-3> 농축산식품 생산자물가 유별지수	368
<표 9-4> 전도시 소비자물가 유별지수	369
<표 9-5> 생활물가지수	370

제 10 장 국내농수산업 375

<표 10-1> 농수산업 주요지표	377
<표 10-2> 식량작물 생산량	379
<표 10-3> 과실류 생산량	380
<표 10-4> 채소류 생산량	381
<표 10-5> 유지 및 특용작물 생산량	383
<표 10-6> 가축사육 현황	384
<표 10-7> 축산물 수급실적	385
<표 10-8> 어업 생산량	387

<부 록> 391

<국내 시각화1> 2017년도 음식료품 제조업체 현황	395
<국내 시각화2> 2017년도 외식업체 현황	396
<국내 시각화3> 2017년도 농수산물 생산량 추이	397
<국내 시각화4> 2017년도 식품제조업 생산비 및 부가가치	398
<통계설명자료>	399

국 내 편

1

국가경제와 식품산업

〈표 1-1〉 경제활동인구

단위 : 천명

연도	총인구 (추계 인구)	15세 이상 인구					경제활동 참가율 (%)	실업률 (%)	고용률 (%)
		경제	활동인구		비경제활동 인구				
			취업자	실업자					
1997	45,954	34,851	21,782	21,214	568	13,070	62.5	2.6	60.9
1998	46,287	35,347	21,428	19,938	1,490	13,919	60.6	7.0	56.4
1999	46,617	35,757	21,666	20,291	1,374	14,092	60.6	6.3	56.7
2000	47,008	36,186	22,134	21,156	979	14,052	61.2	4.4	58.5
2001	47,370	36,579	22,471	21,572	899	14,108	61.4	4.0	59.0
2002	47,645	36,963	22,921	22,169	752	14,042	62.0	3.3	60.0
2003	47,892	37,340	22,957	22,139	818	14,383	61.5	3.6	59.3
2004	48,083	37,717	23,417	22,557	860	14,300	62.1	3.7	59.8
2005	48,185	38,300	23,743	22,856	887	14,557	62	3.7	59.7
2006	48,438	38,762	23,978	23,151	827	14,784	61.9	3.5	59.7
2007	48,684	39,170	24,216	23,433	783	14,954	61.8	3.2	59.8
2008	49,055	39,598	24,347	23,577	769	15,251	61.5	3.2	59.5
2009	49,308	40,092	24,394	23,506	889	15,698	60.8	3.6	58.6
2010	49,554	40,825	24,956	23,033	924	15,868	61.1	3.7	58.9
2011	49,937	41,387	25,389	24,527	863	15,998	61.3	3.4	59.3
2012	50,200	41,857	25,781	24,955	826	16,076	61.6	3.2	59.6
2013	50,429	42,304	26,108	25,299	808	16,196	61.7	3.1	59.8
2014	50,747	42,795	26,836	25,897	939	15,959	62.7	3.5	60.5
2015	51,015	43,239	27,153	26,178	976	16,086	62.8	3.6	60.5
2016	51,246	43,606	27,418	26,409	1,009	16,187	62.9	3.7	60.6
2017	51,446	43,931	27,748	26,725	1,023	16,183	63.2	3.7	60.8

자료 : 통계청, 「경제활동인구조사」, 「장래인구추계」

<표 1-2> 국민계정 주요지표

연도	국내총생산 (경상가격)		1인당국내총생산 (경상가격)		국민소득 (경상가격)		1인당국민소득 (경상가격)		GDP 디플레이터 2010년=100
	억원	억\$	만원	\$	억원	억\$	만원	\$	
2007	10,432,578	11,227	2,143	23,062	10,400,918	11,193	2,136	22,992	90.9
2008	11,044,922	10,017	2,252	20,421	11,044,143	10,017	2,251	20,419	93.6
2009	11,517,078	9,023	2,336	18,300	11,489,818	9,002	2,330	18,256	96.9
2010	12,653,080	10,943	2,553	22,083	12,665,798	10,954	2,556	22,105	100.0
2011	13,326,810	12,027	2,669	24,084	13,405,298	12,097	2,685	24,226	101.6
2012	13,774,567	12,224	2,744	24,350	13,915,955	12,349	2,772	24,600	102.6
2013	14,294,454	13,054	2,835	25,886	14,396,440	13,147	2,855	26,070	103.5
2014	14,860,793	14,110	2,928	27,805	14,907,639	14,154	2,938	27,892	104.1
2015	15,641,239	13,824	3,066	27,097	15,683,831	13,861	3,074	27,171	106.6
2016	16,417,860	14,147	3,204	27,607	16,462,089	14,185	3,212	27,681	108.7
2017	17,303,985	15,302	3,363	29,743	17,304,614	15,302	3,364	29,745	111.2

자료 : 한국은행, 「국민계정」, 2010년 기준

〈표 1-3〉 국제수지

단위 : 백만\$

연도	경 상 수 지									자본 금융 계정	대미 환율 (원/\$)
	상품 및 서비스수지							소득 수지			
	상품수지				서비스수지						
	수출	수입	수입	지급							
1997	-10,285.3	-7,577.1	-6,216.8	132,366.7	138,583.5	-1,360.3	28,351.9	29,712.2	-2,708.2	17,785.3	953.6
1998	40,056.9	42,325.2	39,545.7	127,539.0	87,993.3	2,779.5	27,517.5	24,738.0	-2,268.3	-33,527.7	1,395.0
1999	21,608.2	26,190.2	25,254.4	136,030.6	110,776.2	935.8	28,319.6	27,383.8	-4,582.0	-18,314.6	1,188.7
2000	10,444.3	14,658.2	15,630.9	169,523.6	153,892.7	-972.7	32,667.1	33,639.8	-4,213.9	-9,581.3	1,131.1
2001	2,700.2	7,469.6	9,838.7	146,417.1	136,578.4	-2,369.1	30,886.4	33,255.5	-4,769.4	-8,713.9	1,291.0
2002	4,692.6	8,965.7	14,904.5	160,952.2	146,047.7	-5,938.8	31,128.4	37,067.2	-4,273.1	-6,240.3	1,250.7
2003	11,877.4	17,516.2	22,476.9	194,908.3	172,431.4	-4,960.7	35,901.3	40,862.0	-5,638.8	-16,645.8	1,191.9
2004	29,743.4	34,114.8	39,277.5	256,049.9	216,772.4	-5,162.7	45,465.6	50,628.3	-4,371.4	-34,322.6	1,143.7
2005	12,654.8	23,182.2	32,312.5	285,254.1	252,941.6	-9,130.3	50,730.3	59,860.6	-10,527.4	-18,771.3	1,024.1
2006	3,569.2	11,960.5	25,174.1	329,102.5	303,928.4	-13,213.6	57,212.5	70,426.1	-8,391.3	-12,614.5	955.1
2007	11,794.5	19,590.6	32,837.6	382,789.0	349,951.4	-13,247.0	71,650.5	84,897.5	-7,796.1	-17,488.2	929.2
2008	3,189.7	5,654.6	12,197.5	432,894.0	420,696.5	-6,542.9	91,333.3	97,876.2	-2,464.9	6,618.0	1,103.4
2009	33,593.3	38,224.1	47,814.0	363,900.9	316,086.9	-9,589.9	72,752.1	82,342.0	-4,630.8	-27,235.5	1,276.4
2010	28,850.4	33,677.0	47,915.4	463,769.6	415,854.2	-14,238.4	83,260.3	97,498.7	-4,826.6	-23,253.2	1,156.0
2011	18,655.8	16,810.8	29,089.9	587,099.7	558,009.8	-12,279.1	90,900.1	103,179.2	1,845.0	-24,427.8	1,108.0
2012	50,835.0	44,192.4	49,406.0	603,509.2	554,103.2	-5,213.6	103,533.2	108,746.8	6,642.6	-51,624.1	1,126.8
2013	81,148.2	76,281.8	82,781.0	618,156.9	535,375.9	-6,499.2	103,739.2	110,238.4	4,866.4	-80,131.6	1,095.0
2014	84,373.0	85,206.9	88,885.4	613,020.6	524,135.2	-3,678.5	112,105.9	115,784.4	-833.9	-89,334.0	1,053.1
2015	105,939.6	107,352.4	122,269.2	542,881.2	420,612.0	-14,916.8	97,730.6	112,647.4	-1,412.8	-106,299.2	1,131.5
2016	99,243.0	101,158.0	118,895.4	511,947.3	393,051.9	-17,737.4	94,903.4	112,640.8	-1,915.0	-102,566.8	1,160.4
2017	78,460.2	85,416.5	119,888.7	577,381.4	457,492.7	-34,472.2	87,496.6	121,968.8	-6,956.3	87,100.4	1,130.5

자료 : 한국은행, 「국제수지」

주 1) 소득수지 = 본원소득수지 + 이전소득수지

2) 자본금융계정: 종합수지(경상수지+자본수지) 값의 부호와 부호가 반대로 나타남

3) 대미환율: 원/달러(증가)의 평균자료임

<표 1-4> 산업별 부가가치

단위 : 십억원

연도	농림업	광업		제조업				
				음식료품 및 담배	섬유 및 가죽 제품	목재, 종이, 인쇄 및 복제업	석탄 및 석유제품	화학제품
2006	26,036	1,962	242,292	12,386	12,126	7,984	6,472	31,891
2007	25,518	2,034	265,627	12,884	12,088	8,070	6,839	34,767
2008	24,983	2,240	284,940	13,634	13,745	8,441	6,731	36,467
2009	27,033	2,238	300,037	14,482	15,571	9,498	5,305	39,254
2010	28,297	2,199	351,771	14,931	16,985	9,725	7,499	46,520
2011	30,454	2,287	379,521	15,808	18,757	9,977	10,105	50,426
2012	30,775	2,279	388,010	16,101	20,540	10,338	9,752	50,669
2013	30,437	2,471	403,657	17,234	20,935	10,752	10,195	52,939
2014	31,560	2,520	408,510	18,293	20,782	11,258	9,337	54,567
2015	32,612	2,577	423,652	19,811	20,126	11,566	9,108	60,368
2016	31,647	2,802	439,700	21,149	20,421	12,455	10,200	65,909

자료 : 한국은행, 「국민계정」

〈표 1-4〉 산업별 부가가치(계속)

단위 : 십억원

비금속 광물제품	1차 금속 제품	금속제품	기계 및 장비	전기 및 전자기기	정밀기기	운송장비	기타 제조업	전기, 가스 수도업	건설업
7,929	20,934	17,230	20,085	60,860	5,388	34,934	4,075	22,012	54,813
8,148	24,002	19,015	21,862	65,644	6,654	41,282	4,374	22,932	57,994
9,216	27,104	19,875	23,886	71,935	4,568	45,135	4,203	16,619	57,618
10,582	24,735	21,321	24,469	77,365	4,836	47,910	4,710	21,246	59,610
11,014	31,748	24,460	28,971	92,466	5,944	56,451	5,058	25,632	58,634
10,550	35,001	26,721	31,753	98,092	6,637	60,368	5,327	23,994	58,587
10,408	32,587	29,007	33,134	100,575	7,036	62,493	5,372	26,178	59,959
10,823	32,137	29,538	34,426	108,118	7,210	63,643	5,707	30,239	64,251
11,166	31,997	31,201	35,540	107,069	7,474	63,496	6,330	37,374	67,267
12,207	29,957	32,545	37,917	109,926	7,860	65,516	6,745	44,989	74,522
13,449	31,420	33,859	38,375	112,111	8,343	65,111	6,900	49,879	84,374

<표 1-4> 산업별 부가가치(계속)

도소매 및 숙박업	운수 및 보관업	금융 및 보험업	부동산 및 임대업	정보 통신업	사업 서비스	공공 행정 및 국방	교육 서비스 업	보건 및 사회 서비스 업	문화 및 기타 서비스 업	합계
97,228	36,516	55,741	75,499	40,806	54,583	60,466	50,064	29,614	23,493	871,126
104,481	40,359	61,891	80,210	41,961	60,773	64,730	54,303	33,298	25,760	941,872
113,314	42,139	64,928	84,580	42,364	67,758	71,209	59,746	35,947	27,874	996,258
118,141	40,520	65,352	88,208	43,989	70,188	76,178	61,915	40,626	29,286	1,044,566
130,351	44,539	71,670	91,042	45,364	77,950	78,886	63,749	43,925	31,115	1,145,124
140,705	42,459	77,873	94,716	46,827	83,277	83,291	66,560	46,656	32,749	1,209,956
146,808	43,571	75,809	98,924	48,774	88,828	88,655	68,546	50,031	34,309	1,251,455
150,252	46,772	72,478	103,527	50,589	94,758	93,776	71,599	52,852	35,580	1,303,238
152,205	50,307	75,860	109,549	52,511	100,937	98,334	74,008	57,130	36,785	1,354,855
156,363	56,155	78,700	114,619	54,257	106,944	102,848	76,237	61,980	37,191	1,423,647
164,350	59,231	81,076	118,360	56,711	110,894	107,601	77,664	68,101	38,471	1,490,861

〈표 1-5〉 산업별 취업자수

단위 : 천명

연도	총수	농림, 임업 및 어업 ²⁾	광 공업		사회	간접자본 및 기타 서비스업				
			제조업			건설업	사업 개인 공공 서비스업 및 기타	전기,운 수통신, 금융	도매 및 소매업	숙박 및 음식업
2004	22,682	1,905	4,208	4,192	16,570	1,830	6,317	2,557	3,804	2,061
2005	22,831	1,817	4,146	4,129	16,868	1,814	6,644	2,617	3,741	2,053
2006	23,188	1,774	4,087	4,071	17,328	1,838	7,005	2,720	3,716	2,049
2007	23,561	1,720	4,064	4,047	17,778	1,864	7,372	2,798	3,692	2,052
2008	23,775	1,698	4,031	4,008	18,046	1,828	7,681	2,817	3,664	2,056
2009	23,688	1,660	3,899	3,876	18,129	1,735	8,030	2,785	3,628	1,951
2010	24,033	1,586	4,100	4,078	18,347	1,768	8,210	2,858	3,608	1,903
2011	24,527	1,563	4,173	4,156	18,791	1,772	8,476	2,989	3,680	1,874
2012	24,955	1,531	4,186	4,171	19,239	1,797	8,753	3,033	3,729	1,927
2013	25,299	1,513	4,322	4,307	19,464	1,780	8,929	3,077	3,694	1,985
2014	25,897	1,446	4,471	4,459	19,980	1,829	9,131	3,068	3,834	2,118
2015	26,178	1,337	4,618	4,604	20,222	1,854	9,278	3,079	3,816	2,195
2016	26,409	1,273	4,603	4,584	20,534	1,869	9,532	3,088	3,754	2,291
2017	26,725	1,279	4,589	4,566	20,857	1,988	9,734	3,053	3,795	2,288
2018	26,822	1,340	4,529	4,510	20,953	2,034	9,800	3,154	3,723	2,243

자료 : 통계청, 「경제활동인구조사」

주 : 1) 2013년 이후 자료는 2017년 개정된 10차 한국표준직업분류 따른

2) 2004년 이전 자료는 농림 및 어업 수치만 포함(임업제외)

<표 1-6> 가구원수별 가구

단위 : 가구

연도	전체	1인가구	2인	3인	4인	5인	6인이상
2008	16,883,417	3,766,306	3,906,653	3,583,009	4,136,487	1,154,010	336,952
2009	17,167,884	3,963,334	4,036,033	3,654,556	4,059,147	1,125,840	328,974
2010	17,494,884	4,174,073	4,183,385	3,739,037	3,980,465	1,096,730	321,194
2011	17,879,317	4,379,916	4,345,788	3,834,724	3,932,023	1,072,345	314,521
2012	18,118,513	4,563,342	4,481,918	3,888,540	3,841,074	1,037,768	305,871
2013	18,388,488	4,756,220	4,631,438	3,949,195	3,750,597	1,003,450	297,588
2014	18,704,975	4,964,662	4,788,186	4,017,838	3,671,990	972,300	289,999
2015	19,012,895	5,179,573	4,953,724	4,079,862	3,579,707	937,863	282,166
2016	19,284,671	5,381,719	5,112,485	4,130,408	3,492,978	898,033	269,048
2017	19,523,587	5,562,048	5,260,718	4,173,015	3,410,213	860,802	256,791

자료 : 통계청, 「장래가구추계」

〈표 1-7〉 지역별 외국인 인구

연도	전국	서울 특별시	부산 광역시	대구 광역시	인천 광역시	광주 광역시	대전 광역시	울산 광역시	세종 특별 자치시
2002	287,923	73,228	17,244	14,844	18,113	4,073	5,271	5,240	-
2003	437,014	102,882	19,823	15,267	31,084	4,921	6,482	6,059	-
2004	469,183	114,685	17,808	15,026	31,898	5,743	7,279	6,505	-
2005	485,477	129,660	19,547	14,530	31,683	6,361	7,897	7,457	-
2006	632,490	175,036	23,397	17,104	39,463	8,155	9,803	10,494	-
2007	765,429	229,072	27,662	19,409	45,464	10,016	12,177	12,804	-
2008	854,007	255,207	31,499	19,877	48,521	11,923	14,056	14,472	-
2009	870,636	255,749	31,310	19,406	47,852	12,188	14,485	14,961	-
2010	918,917	262,902	32,471	20,401	49,992	13,360	14,876	16,043	-
2011	982,461	279,220	35,116	22,014	50,217	14,106	15,047	18,421	-
2012	932,983	247,108	35,049	21,922	47,305	14,492	14,571	19,247	2,271
2013	985,923	244,410	35,943	23,302	50,382	15,557	14,798	22,427	2,462
2014	1,091,531	266,360	38,315	25,203	55,323	17,064	15,658	25,885	2,719
2015	1,143,087	274,957	39,991	26,141	59,669	18,455	16,416	26,183	3,481
2016	1,161,677	273,441	41,840	26,493	59,103	19,920	17,035	23,457	3,745
2017	1,171,762	267,153	42,837	26,442	62,596	21,279	17,431	20,513	4,125

자료 : 법무부, 「등록외국인 지역별 현황」

<표 1-7> 지역별 외국인 인구(계속)

단위 : 명

경기도	강원도	충청 북도	충청 남도	전라 북도	전라 남도	경상 북도	경상 남도	제주도
72,574	4,945	8,730	10,836	7,726	5,417	19,146	19,057	1,479
154,787	6,297	10,923	17,329	8,437	6,692	21,291	23,173	1,567
165,922	7,265	11,665	19,147	8,932	7,819	22,696	24,920	1,873
155,942	7,989	12,871	19,849	10,165	9,260	23,409	26,679	2,178
200,798	10,252	17,326	26,411	13,475	11,903	29,721	35,953	3,199
234,030	11,994	20,731	30,553	16,151	15,126	33,721	42,389	4,130
256,827	12,892	22,700	35,254	18,749	19,690	35,731	51,707	4,902
266,808	12,672	22,648	37,667	19,919	21,149	35,350	53,222	5,250
285,262	13,737	24,453	42,753	20,152	21,970	36,895	57,718	5,932
302,447	13,332	25,730	48,091	21,851	23,797	39,984	65,960	7,128
288,251	12,901	24,830	46,230	22,030	23,602	40,067	64,371	8,736
314,715	13,409	27,481	49,937	23,067	24,544	43,499	69,126	10,864
352,166	14,443	30,700	54,568	25,086	28,254	47,805	77,778	14,204
369,665	15,108	32,637	56,583	26,194	30,566	49,765	82,316	16,960
373,923	15,833	35,499	60,353	27,320	31,750	51,351	81,021	19,593
381,628	16,949	36,656	64,155	28,588	31,221	53,364	75,136	21,689

2

식품제조업의 구조

〈표 2-1〉 식품제조업 매출액별 현황

단위 : 개소, 억원

매출액 구분	2013		2014		2015		2016		2017	
	업체수	매출액	업체수	매출액	업체수	매출액	업체수	매출액	업체수	매출액
계	25,088	540,281	27,507	537,363	28,489	561,390	28,907	590,005	27,820	611,709
1억 미만	14,360	3,373	16,479	3,429	16,410	3,525	16,509	3,646	14,923	3,642
1-5억	5,405	12,886	5,636	13,493	5,865	14,213	5,943	14,420	6,112	14,641
5-10억	1,870	13,335	1,901	13,496	2,094	14,932	2,145	15,379	2,281	16,196
10-20억	1,319	18,696	1,329	18,940	1,527	21,745	1,581	22,401	1,631	23,084
20-50억	1,161	36,256	1,200	37,846	1,384	43,251	1,451	45,778	1,541	48,043
50-100억	503	35,488	504	35,166	601	41,992	658	46,754	685	48,458
100-300억	284	46,849	276	44,880	394	63,614	396	65,056	406	66,896
300-500억	64	24,861	63	24,133	75	29,412	84	32,503	92	34,551
500-1,000억	54	38,105	53	36,950	74	51,673	68	46,792	82	54,268
1,000-2,000억	26	37,641	27	38,214	29	41,055	32	42,019	28	37,039
2,000-5,000억	26	76,175	23	67,060	20	55,678	23	65,097	21	61,875
5,000억-1조	8	60,423	8	59,427	8	58,079	9	62,548	11	71,045
1조 이상	8	136,188	8	144,330	8	122,222	8	127,613	7	131,972

자료 : 식품의약품안전처, 「식품 및 식품첨가물 생산실적」

주 : 1) 법인업체 기준

2) 축산물가공품, 건강식품 제외

<표 2-2> 식품제조업 종업원 규모별 현황

단위 : 개소, 억원

구 분	2014		2015		2016		2017	
	업체수	매출액	업체수	매출액	업체수	매출액	업체수	매출액
계	27,507	537,363	28,489	561,390	28,907	590,005	27,820	611,709
1-5인	19,364	23,831	19,723	24,876	19,868	24,144	18,813	26,670
6-10인	3,468	38,943	3,628	23,951	3,745	28,553	3,662	29,125
11-20인	2,321	36,725	2,532	37,968	2,707	43,722	2,729	45,389
21-30인	859	28,561	891	24,240	856	24,370	899	27,235
31-50인	773	60,935	864	45,981	837	47,401	785	46,112
51-80인	351	36,454	373	39,290	403	39,943	424	44,571
81-100인	113	20,389	120	21,901	132	18,348	135	17,785
101-150인	121	46,743	149	30,618	145	34,697	145	34,367
151-200인	67	100,763	77	29,185	72	27,927	86	32,278
201-300인	40	71,114	60	32,359	67	31,769	68	32,688
301-500인	18	31,547	34	36,006	35	34,194	32	29,375
501-1000인	8	31,884	20	60,048	20	72,938	21	73,115
1001인이상	4	9,475	18	154,662	20	162,000	21	172,999

자료 : 식품의약품안전처, 「식품 및 식품첨가물 생산실적」

주 : 1) 법인업체 기준

2) 축산물가공품, 건강식품 제외

〈표 2-3〉 식품제조업 품목군별 매출액 현황

단위 : 백만원

구 분	2013	2014	2015	2016	2017
계	54,028,196	53,736,286	56,139,025	59,000,503	61,170,908
과자류	3,344,798	3,572,678	3,737,669	3,408,914	3,466,251
빵 또는 떡류	3,506,586	3,426,403	3,692,164	3,728,443	3,882,548
코코아가공품류 또는 초콜릿류	1,234,612	1,168,263	1,261,457	1,212,536	1,062,184
잼류	135,980	145,038	126,290	121,743	132,271
설탕	1,223,548	1,166,754	1,053,728	1,121,995	1,123,307
포도당	58,174	49,268	52,950	52,180	64,921
과당	281,687	271,870	274,420	260,621	220,915
엿류	320,759	296,893	349,140	299,842	286,700
당시럽류	1,077	2,150	1,962	50,007	48,659
올리고당류	69,847	67,333	63,544	76,193	76,806
식육 또는 알가공품	274,700	208,971	121,049	109,632	113,215
어육가공품	774,752	740,869	816,708	897,763	952,131
두부류 또는 목류	616,975	576,435	698,806	784,887	699,806
식용유지류	1,617,449	1,660,544	1,753,517	1,764,392	1,839,978
면류	2,563,944	2,467,776	2,946,445	2,879,603	3,299,273
다류	874,676	888,167	95,992	1,050,353	1,025,987
커피	2,119,304	2,079,115	2,253,710	2,532,644	2,626,305

자료 : 식품의약품안전처, 「식품 및 식품첨가물 생산실적」

<표 2-3> 식품제조업 품목군별 매출액 현황(계속)

단위 : 백만원

구 분	2013	2014	2015	2016	2017
음료류	3,997,085	4,189,802	4,669,611	5,104,980	4,705,598
특수용도식품	350,712	304,008	329,177	357,722	389,069
장류	1,067,417	1,074,425	1,104,695	1,102,314	1,042,336
조미식품	2,980,827	2,786,268	2,983,020	3,403,025	3,639,924
드레싱	284,764	271,485	249,357	268,660	268,749
김치류	1,094,099	991,275	1,106,914	1,188,943	1,326,424
젓갈류	280,038	276,264	313,914	334,791	366,066
절임식품	550,324	519,975	639,372	702,629	730,632
조림식품	151,720	181,185	260,170	214,336	227,513
진포류	316,139	350,591	407,651	466,089	498,171
기타 식품류	5,308,751	5,279,054	5,282,072	5,207,232	6,997,096
규격 외 일반가공식품	4,047,999	3,900,910	5,489,446	5,317,257	5,430,613
주류	6,635,182	6,707,505	4,606,130	6,442,202	5,738,005
식품첨가물	1,682,742	1,653,734	1,622,590	1,598,599	1,871,132
식품조사처리	256	244	203	170	189
기구 및 용기·포장	6,239,146	6,437,870	6,896,531	6,924,242	7,011,041
용기류	22,110	23,145	14,602	15,562	7,095

〈표 2-4〉 식품제조업 품목군별 업체수 현황

단위 : 개소

구 분	2013	2014	2015	2016	2017
계	35,953	43,245	45,268	47,033	47,507
과자류	1,998	2,404	2,419	2,450	2,418
빵 또는 떡류	2,701	2,991	2,920	2,947	2,851
코코아가공품류 또는 초콜릿류	284	368	425	458	459
잼류	203	321	385	425	454
설탕	19	31	36	37	39
포도당	17	11	11	14	15
과당	11	15	19	17	19
엿류	239	379	431	460	495
당시럽류	18	20	21	30	24
올리고당류	16	23	30	32	38
식육 또는 알가공품	558	624	551	506	472
어육가공품	267	286	285	285	276
두부류 또는 목류	980	1,011	1,012	999	984
식용유지류	674	852	902	987	1,007
면류	665	721	749	752	732
다류	2,775	3,593	3,830	3,982	3,995
커피	1,188	1,682	1,950	2,246	2,387

자료 : 식품의약품안전처, 「식품 및 식품첨가물 생산실적」

주 : 1개 업체에서 2개 이상의 품목군을 생산하는 경우, 각각의 품목군의 생산업체로 중복계상

<표 2-4> 식품제조업 품목군별 업체수 현황(계속)

단위 : 개소

구 분	2013	2014	2015	2016	2017
음료류	1,991	2,280	2,365	2,408	2,454
특수용도식품	116	162	175	183	185
장류	1,644	1,985	2,025	2,048	2,062
조미식품	2,997	3,697	4,046	4,368	4,507
드레싱	142	198	221	256	237
김치류	901	967	956	979	958
젓갈류	659	788	811	820	803
절임식품	1,564	2,143	2,282	2,341	2,423
조림식품	388	563	614	654	655
건포류	330	434	448	456	472
기타 식품류	3,849	4,618	4,826	4,950	4,990
규격 외 일반가공식품	4,956	6,394	6,969	7,401	7,626
주류	1,096	1,004	995	979	1,036
식품첨가물	747	760	776	803	840
식품조사처리	2	2	2	2	4
기구 및 용기·포장	1,916	1,869	1,747	1,724	1,563
용기류	42	49	34	34	27

<표 2-5> 식품제조업 업종별 사업체수

단위 : 개소

산 업	2010	2011	2012	2013	2014	2015	2016	2017
제조업	336,908	351,346	371,906	382,575	409,232	429,531	430,948	433,684
음식료품 제조업	54,050	54,465	54,584	55,432	58,118	58,529	59,171	60,089
식료품 제조업	52,892	53,289	53,338	54,148	56,694	57,048	57,734	58,653
도축,육류 가공 및 저장 처리업	-	-	-	-	-	-	2,371	2,417
도축업	-	-	-	-	-	-	292	311
육류 가공 및 저장 처리업	-	-	-	-	-	-	2,079	2,106
수산물 가공 및 저장 처리업	-	-	-	-	-	-	3,656	3,715
수산동물 가공 및 저장 처리업	-	-	-	-	-	-	2,596	2,669
수산식물 가공 및 저장 처리업	-	-	-	-	-	-	1,060	1,046
과실, 채소 가공 및 저장 처리업	-	-	-	-	-	-	3,620	3,900
동물성 및 식물성 유지 제조업	-	-	-	-	-	-	3,332	3,416
낙농제품 및 식용빙과류 제조업	-	-	-	-	-	-	233	244
곡물가공품 전분 및 전분제품 제조업	-	-	-	-	-	-	5,520	5,581
곡물가공품 제조업	-	-	-	-	-	-	5,272	5,333
전분제품 및 당류 제조업	-	-	-	-	-	-	248	248
기타 식품 제조업	-	-	-	-	-	-	38,168	38,530
떡, 빵 및 과자류 제조업	-	-	-	-	-	-	15,677	15,762
설탕 제조업	-	-	-	-	-	-	4	4
면류, 마카로니 및 유사식품 제조업	-	-	-	-	-	-	539	531
조미료 및 식품첨가물 제조업	-	-	-	-	-	-	4,836	4,861
기타 식료품 제조업	-	-	-	-	-	-	1,340	1,427
도시락 및 식사용 조리식품 제조업	-	-	-	-	-	-	15,772	15,945
동물용 사료 및 조제식품 제조업	-	-	-	-	-	-	834	850
음료 제조업	1,158	1,176	1,246	1,284	1,424	1,481	1,437	1,436
알콜음료 제조업	-	-	-	-	-	-	926	925
발효주 제조업	-	-	-	-	-	-	839	837
증류주 및 합성주 제조업	-	-	-	-	-	-	87	88
비알콜성 음료 및 얼음 제조업	-	-	-	-	-	-	511	511

자료 : 통계청, 「전국사업체조사」

주 : 2017년부터 10차 산업분류로 조사되었으며, 이전 자료는 9차 분류를 10차로 연계하여 재집계된 자료로
과거 제공된 수치와 다를 수 있음(2016년은 세세분류, 2016년 이전은 중분류로 제공)

<표 2-6> 식품제조업 업종별 종사자수

단위 : 명

산 업	2010	2011	2012	2013	2014	2015	2016	2017
제조업	3,422,439	3,625,989	3,718,188	3,825,678	3,981,938	4,085,911	4,097,338	4,103,986
음식료품 제조업	277,331	290,638	298,383	303,950	322,797	332,538	343,247	346,021
식료품 제조업	260,521	273,952	281,523	287,248	305,038	314,244	324,392	327,381
도축,육류 가공 및 저장 처리업	-	-	-	-	-	-	44,718	45,523
도축업	-	-	-	-	-	-	14,881	15,256
육류 가공 및 저장 처리업	-	-	-	-	-	-	29,837	30,267
수산물 가공 및 저장 처리업	-	-	-	-	-	-	40,552	40,362
수산동물 가공 및 저장 처리업	-	-	-	-	-	-	28,673	28,489
수산식품 가공 및 저장 처리업	-	-	-	-	-	-	11,879	11,873
과실, 채소 가공 및 저장 처리업	-	-	-	-	-	-	26,745	27,905
동물성 및 식물성 유지 제조업	-	-	-	-	-	-	7,862	7,906
낙농제품 및 식용빙과류 제조업	-	-	-	-	-	-	10,749	10,503
곡물가공품 전분 및 전분제품 제조업	-	-	-	-	-	-	22,344	22,382
곡물가공품 제조업	-	-	-	-	-	-	20,228	20,279
전분제품 및 당류 제조업	-	-	-	-	-	-	2,116	2,103
기타 식품 제조업	-	-	-	-	-	-	160,646	162,017
떡, 빵 및 과자류 제조업	-	-	-	-	-	-	60,268	60,714
설탕 제조업	-	-	-	-	-	-	413	387
면류, 마카로니 및 유사식품 제조업	-	-	-	-	-	-	8,707	9,259
조미료 및 식품첨가물 제조업	-	-	-	-	-	-	25,158	25,342
도시락 및 식사용 조리식품 제조업	-	-	-	-	-	-	20,415	20,976
기타 식료품 제조업	-	-	-	-	-	-	45,685	45,339
동물용 사료 및 조제식품 제조업	-	-	-	-	-	-	10,776	10,783
음료 제조업	16,810	16,686	16,860	16,702	17,759	18,294	18,855	18,640
알콜음료 제조업	-	-	-	-	-	-	9,331	8,996
발효주 제조업	-	-	-	-	-	-	6,148	5,911
증류주 및 합성주 제조업	-	-	-	-	-	-	3,183	3,085
비알콜성 음료 및 얼음 제조업	-	-	-	-	-	-	9,524	9,644

자료 : 통계청, 「전국사업체조사」

주 : 2017년부터 10차 산업분류로 조사되었으며, 이전 자료는 9차 분류를 10차로 연계하여 재집계된 자료로
과거 제공된 수치와 다를 수 있음(2016년은 세세분류, 2016년 이전은 중분류로 제공)

<표 2-7> 식품제조업 업종별 급여액

단위 : 십억원

산 업	2010	2011	2012	2013	2014	2015	2016	2017
제조업	88,519	93,966	98,612	104,023	110,895	119,575	123,554	128,572
음식료품 제조업	4,153	4,435	4,627	4,884	5,433	5,899	6,327	6,750
식료품 제조업	3,700	3,952	4,121	4,374	4,884	5,285	5,661	6,056
도축,육류 가공 및 저장 처리업	646	720	743	792	889	960	1,048	1,153
도축업	286	301	305	329	373	378	408	463
육류 가공 및 저장 처리업	360	420	438	464	516	582	640	689
수산물 가공 및 저장 처리업	398	404	442	450	531	595	635	665
수산동물 가공 및 저장 처리업	327	324	353	352	422	472	493	513
수산식물 가공 및 저장 처리업	71	80	89	98	109	123	142	153
과실, 채소 가공 및 저장 처리업	245	261	264	297	344	365	388	425
동물성 및 식물성 유지 제조업	72	56	57	60	62	68	66	74
낙농제품 및 식용빙과류 제조업	299	344	357	381	411	424	430	446
곡물가공품 전분 및 전분제품 제조업	211	255	246	252	265	287	304	323
곡물가공품 제조업	161	209	199	199	211	229	240	257
전분제품 및 당류 제조업	50	46	47	52	55	58	64	66
기타 식품 제조업	1,578	1,652	1,712	1,843	2,069	2,255	2,458	2,622
떡, 빵 및 과자류 제조업	501	530	521	563	650	715	767	785
설탕 제조업	31	24	19	25	23
면류, 마카로니 및 유사식품 제조업	202	205	197	224	231	252	277	294
조미료 및 식품첨가물 제조업	278	307	319	364	409	436	468	490
도시락 및 식사용 조리식품 제조업	218	234	286	283	...	360	405	473
기타 식료품 제조업	348	352	373	392	438	472	516	558
동물용 사료 및 조제식품 제조업	249	258	299	298	313	332	332	348
음료 제조업	453	483	506	511	550	613	666	693
알콜음료 제조업	236	265	257	259	274	308	322	315
발효주 제조업	126	151	146	147	148	172	176	179
증류주 및 합성주 제조업	110	114	111	112	126	136	146	136
비알콜성 음료 및 얼음 제조업	217	218	249	252	276	305	343	378

자료 : 통계청, 「광업·제조업조사」

주 : 1) 2016년부터 10차 산업분류로 조사되었으며, 이전 자료는 9차 분류를 10차로 연계하여 집계된 자료로 과거 제공된 수치와 다를 수 있음, 조사대상은 종사자수 10인 이상의 사업체

2) 2010년, 2015년 자료는 「경제총조사」 자료

<표 2-8> 식품제조업 업종별 출하액

단위 : 십억원

산 업	2010	2011	2012	2013	2014	2015	2016	2017
제조업	1,326,114	1,491,351	1,507,834	1,491,736	1,486,574	1,429,715	1,413,485	1,511,760
음식료품 제조업	63,725	70,208	75,150	77,320	79,925	83,937	86,611	89,718
식료품 제조업	55,967	61,633	65,588	67,482	69,518	73,205	75,355	78,164
도축,육류 가공 및 저장 처리업	10,169	11,066	10,820	11,092	12,588	13,483	14,171	15,343
도축업	4,786	4,867	4,893	4,973	5,255	5,337	5,435	5,779
육류 가공 및 저장 처리업	5,383	6,199	5,927	6,119	7,333	8,146	8,736	9,565
수산물 가공 및 저장 처리업	4,287	4,227	4,651	4,541	4,781	5,454	5,919	6,416
수산동물 가공 및 저장 처리업	3,567	3,356	3,711	3,508	3,654	4,163	4,358	4,629
수산식물 가공 및 저장 처리업	721	871	940	1,033	1,127	1,291	1,561	1,787
파식, 채소 가공 및 저장 처리업	2,081	2,311	2,412	2,723	2,803	2,974	3,160	3,451
동물성 및 식물성 유지 제조업	2,475	2,259	2,343	2,168	2,029	2,119	2,165	2,181
낙농제품 및 식용빙과류 제조업	6,111	7,119	7,403	7,544	7,931	8,009	8,079	8,388
곡물가공품 전분 및 전분제품 제조업	4,831	5,626	5,999	6,103	5,675	5,982	5,512	5,577
곡물가공품 제조업	3,687	4,363	4,485	4,565	4,267	4,547	4,168	4,223
전분제품 및 당류 제조업	1,145	1,263	1,513	1,538	1,408	1,434	1,343	1,354
기타 식품 제조업	17,863	19,975	21,221	22,000	23,248	24,837	26,465	27,259
떡, 빵 및 과자류 제조업	5,188	5,716	5,759	5,820	6,324	6,852	6,960	6,637
설탕 제조업	1,356	1,199	873	1,036	786
면류, 마카로니 및 유사식품 제조업	2,365	2,600	2,418	2,656	2,702	2,913	3,115	3,171
조미료 및 식품첨가물 제조업	3,408	4,287	4,769	5,211	5,484	5,713	5,723	5,956
도시락 및 식사용 조리식품 제조업	1,794	2,122	2,614	2,433	...	2,990	3,609	4,117
기타 식료품 제조업	3,751	4,051	4,727	4,914	5,188	5,496	6,022	6,593
동물용 사료 및 조제식품 제조업	8,151	9,051	10,739	11,311	10,464	10,349	9,886	9,549
음료 제조업	7,758	8,575	9,562	9,838	10,407	10,733	11,256	11,554
알콜음료 제조업	3,892	4,557	4,728	4,991	5,408	5,329	5,367	5,447
발효주 제조업	1,840	2,611	2,624	2,776	3,041	2,847	2,832	2,947
증류주 및 합성주 제조업	2,053	1,946	2,105	2,214	2,367	2,482	2,536	2,500
비알콜성 음료 및 얼음 제조업	3,865	4,018	4,834	4,847	4,999	5,403	5,889	6,106

자료 : 통계청, 「광업·제조업조사」

주 : 1) 2016부터 10차 산업분류로 조사되었으며, 이전 자료는 9차 분류를 10차로 연계하여 재집계된 자료로 과거 제공된 수치와 다를 수 있음. 조사대상은 종사자수 10인 이상의 사업체

2) 소분류 카테고리 내 세 분류 간의 합이 일치하지 않을 수 있음. 이는 카테고리 내 사업체 수가 3개 이하로서 사업체 식별이 가능한 경우는 비공개로 처리하기 때문임.

예) 세분류 업종인 '설탕제조업은' 종사자수 10인 이상 사업체수가 3개로서 매출액, 종사자수를 비공개 처리하였으므로 해당 카테고리의 합산이 '기타 식품 제조업'의 매출액, 종사자수와 불일치함

3) 2010년 및 2015년 자료는 「경제총조사」 자료임

<표 2-9> 식품제조업 업종별 주요생산비

단위 : 십억원

산 업	2010	2011	2012	2013	2014	2015	2016	2017
제조업	899,489	1,022,149	1,030,782	1,016,449	1,004,728	933,311	910,788	974,342
음식료품 제조업	41,284	46,808	49,401	50,238	51,146	53,277	54,557	56,314
식료품 제조업	37,401	42,610	45,023	45,843	46,604	48,517	49,592	51,240
도축,육류 가공 및 저장 처리업	7,510	8,425	7,977	8,308	9,482	10,280	10,659	11,490
도축업	3,567	3,799	3,701	3,852	4,010	4,033	4,109	4,340
육류 가공 및 저장 처리업	3,943	4,626	4,276	4,456	5,472	6,246	6,551	7,149
수산물 가공 및 저장 처리업	2,869	2,820	3,051	2,965	3,130	3,499	3,859	4,301
수산동물 가공 및 저장 처리업	2,442	2,248	2,455	2,282	2,380	2,639	2,801	3,041
수산식품 가공 및 저장 처리업	427	571	596	683	750	860	1,058	1,260
과실, 채소 가공 및 저장 처리업	1,325	1,446	1,460	1,649	1,640	1,747	1,929	2,031
동물성 및 식물성 유지 제조업	1,882	1,740	1,825	1,617	1,542	1,525	1,561	1,644
낙농제품 및 식용빙과류 제조업	3,605	4,368	4,532	4,693	5,172	5,167	5,042	5,184
곡물가공품 전분 및 전분제품 제조업	3,496	4,056	4,180	4,250	3,972	4,211	3,749	3,819
곡물가공품 제조업	2,670	3,127	3,181	3,255	3,082	3,326	2,944	2,981
전분제품 및 당류 제조업	825	929	999	996	890	885	806	839
기타 식품 제조업	10,350	12,619	13,234	13,320	13,339	14,002	15,171	15,435
떡, 빵 및 과자류 제조업	2,484	2,869	2,898	2,793	2,861	2,995	3,088	2,881
설탕 제조업	1,135	1,071	674	799	609
면류, 마카로니 및 유사식품 제조업	1,583	1,758	1,658	1,756	1,756	1,798	1,898	1,876
조미료 및 식품첨가물 제조업	2,125	2,919	3,209	3,387	3,292	3,432	3,457	3,567
도시락 및 식사용 조리식품 제조업	1,036	1,278	1,541	1,406	...	1,756	2,293	2,562
기타 식료품 제조업	1,986	2,725	3,147	3,205	3,216	3,347	3,636	3,941
동물성 사료 및 조제식품 제조업	6,365	7,137	8,763	9,042	8,327	8,087	7,620	7,336
음료 제조업	3,883	4,199	4,378	4,396	4,542	4,760	4,965	5,075
알콜음료 제조업	1,854	1,998	1,939	1,948	2,111	2,060	1,907	1,883
발효주 제조업	780	953	932	917	1,047	964	877	861
증류주 및 합성주 제조업	1,074	1,045	1,007	1,031	1,064	1,096	1,030	1,022
비알콜성 음료 및 얼음 제조업	2,029	2,201	2,439	2,448	2,431	2,699	3,058	3,192

자료 : 통계청, 「광업·제조업조사」

주 : 1) 2016년부터 10차 산업분류로 조사되었으며, 이전 자료는 9차 분류를 10차로 연계하여 재집계된 자료로 과거 제공된 수치와 다를 수 있음. 조사대상은 종사자수 10인 이상의 사업체
 2) 2010년, 2015년 자료는 「경제총조사」 자료

<표 2-10> 식품제조업 업종별 부가가치

단위 : 십억원

산 업	2010	2011	2012	2013	2014	2015	2016	2017
제조업	435,344	480,203	480,713	479,281	484,485	495,774	504,295	543,341
음식료품 제조업	22,665	24,078	26,090	27,449	28,852	30,863	32,125	33,583
식료품 제조업	18,766	19,574	20,930	21,976	22,977	24,715	25,853	26,999
도축,육류 가공 및 저장 처리업	2,749	2,707	2,844	2,875	3,089	3,259	3,532	3,822
도축업	1,285	1,087	1,213	1,116	1,258	1,322	1,325	1,428
육류 가공 및 저장 처리업	1,464	1,619	1,631	1,759	1,831	1,937	2,207	2,395
수산물 가공 및 저장 처리업	1,465	1,464	1,627	1,576	1,662	1,967	2,086	2,168
수산물 가공 및 저장 처리업	1,169	1,155	1,281	1,223	1,276	1,533	1,570	1,626
수산식품 가공 및 저장 처리업	295	308	347	352	386	434	516	542
파식, 채소 가공 및 저장 처리업	757	893	962	1,090	1,176	1,247	1,259	1,426
동물성 및 식물성 유지 제조업	587	547	557	539	474	583	608	559
낙농제품 및 식용빙과류 제조업	2,497	2,792	2,917	2,849	2,839	2,808	2,996	3,191
곡물가공품 전분 및 전분제품 제조업	1,332	1,666	1,762	1,868	1,697	1,762	1,769	1,772
곡물가공품 제조업	1,020	1,315	1,252	1,325	1,185	1,219	1,233	1,253
전분제품 및 당류 제조업	313	351	509	543	512	544	537	520
기타 식품 제조업	7,572	7,590	8,270	8,900	9,908	10,828	11,334	11,832
떡, 빵 및 과자류 제조업	2,720	2,884	2,858	3,023	3,487	3,858	3,881	3,765
설탕 제조업	222	184	184	240	178
면류, 마카로니 및 유사식품 제조업	780	855	756	897	945	1,116	1,214	1,300
조미료 및 식품첨가물 제조업	1,295	1,409	1,612	1,824	2,212	2,279	2,282	2,393
도시락 및 식사용 조리식품 제조업	752	854	1,074	1,030	...	1,240	1,329	1,569
기타 식료품 제조업	1,804	1,405	1,857	1,938	1,916	2,150	2,386	2,627
동물용 사료 및 조제식품 제조업	1,808	1,915	1,992	2,280	2,131	2,261	2,269	2,227
음료 제조업	3,899	4,504	5,160	5,474	5,875	6,148	6,272	6,585
알콜음료 제조업	2,037	2,664	2,781	3,058	3,322	3,252	3,468	3,563
발효주 제조업	1,060	1,729	1,681	1,865	2,006	1,875	1,955	2,091
증류주 및 합성주 제조업	977	935	1,100	1,193	1,316	1,377	1,513	1,472
비알콜성 음료 및 얼음 제조업	1,862	1,840	2,379	2,415	2,553	2,896	2,804	3,021

자료 : 통계청, 「광업·제조업조사」

주 : 1) 2016년부터 10차 산업분류로 조사되었으며, 이전 자료는 9차 분류를 10차로 연계하여 재집계된 자료로 과거 제공된 수치와 다를 수 있음. 조사대상은 종사자수 10인 이상의 사업체
2) 2010년, 2015년 자료는 「경제총조사」 자료

〈표 2-11〉 식품제조업 출하액 규모별 사업체수(2017)

단위 : 개

KSIC	산 업	계	5억 미만	5~10억	10~50억	50~100억	100~300억	300~400억	400~1,000억	1,000억 이상
C	제조업	69,458	2,592	5,559	33,646	12,402	9,986	1,307	2,419	1,547
10	식품제조업	5,220	310	381	2,321	929	791	103	232	153
101	도축, 육류 가공 및 저장 처리업	935	24	52	371	188	188	26	57	29
1011	도축업	235	8	12	84	39	48	9	19	16
10111	육류 도축업 (가금류 제외)	144	3	7	51	26	36	6	9	6
10112	가금류 도축업	91	5	5	33	13	12	3	10	10
1012	육류 가공 및 저장 처리업	700	16	40	287	149	140	17	38	13
10121	가금류 가공 및 저장 처리업	244	12	22	112	52	35	5	6	-
10122	육류 포장육 및 냉동육 가공업 (가금류 제외)	337	2	12	112	69	92	10	29	11
10129	육류 기타 가공 및 저장 처리업 (가금류 제외)	119	2	6	63	28	13	2	3	2
102	수산물 가공 및 저장 처리업	965	63	78	491	194	108	7	21	3
1021	수산동물 가공 및 저장 처리업	624	44	37	308	131	82	5	14	3
10211	수산 동물 훈제, 조리 및 유사 조제식품 제조업	179	4	7	78	38	40	2	8	2
10212	수산동물 건조 및 염장품 제조업	224	34	19	119	41	11	-	-	-
10213	수산동물 냉동품 제조업	141	1	6	76	33	19	2	3	1
10219	기타 수산동물 가공 및 저장 처리업	80	5	5	35	19	12	1	3	-
1022	수산식품 가공 및 저장 처리업	341	19	41	183	63	26	2	7	-
10220	수산식품 가공 및 저장 처리업	341	19	41	183	63	26	2	7	-

자료 : 통계청, 「광업·제조업조사」

주 : 1) 표준산업분류 10차 개정에 따른, 조사대상은 종사자수 10인 이상의 사업체

2) … : 미상자료, - : 자료없음

<표 2-11> 식품제조업 출하액 규모별 사업체수(2017)(계속)

단위 : 개

KSIC	산 업	계	5억 미만	5~10억	10~50억	50~100억	100~300억	300~400억	400~1,000억	1,000억 이상
103	과실, 채소 가공 및 저장 처리업	596	40	41	329	104	70	6	5	1
1030	과실, 채소 가공 및 저장 처리업	596	40	41	329	104	70	6	5	1
10301	김치류 제조업	239	8	23	142	38	25	1	2	-
10302	과실 및 그 외 채소 절임식품 제조업	127	16	9	75	17	9	-	1	-
10309	기타 과실·채소 가공 및 저장 처리업	230	16	9	112	49	36	5	2	1
104	동물성 및 식물성 유지 제조업	71	10	1	11	17	20	1	8	3
1040	동물성 및 식물성 유지 제조업	71	10	1	11	17	20	1	8	3
10401	동물성 유지 제조업	22	-	-	-	9	12	-	1	-
10402	식물성 유지 제조업	29	9	-	7	5	5	-	1	2
10403	식용 정제유 및 가공유 제조업	20	1	1	4	3	3	1	6	1
105	낙농제품 및 식용 병과류 제조업	112	3	2	20	13	30	5	10	29
1050	낙농제품 및 식용 병과류 제조업	112	3	2	20	13	30	5	10	29
10501	액상시유 및 기타 낙농제품 제조업	81	1	1	11	9	21	4	10	24
10502	아이스크림 및 기타 식용 병과류 제조업	31	2	1	9	4	9	1	-	5
106	곡물가공품, 전분 및 전분제품 제조업	316	13	12	112	58	83	10	16	12
1061	곡물 가공품 제조업	287	12	12	103	49	80	10	14	7
10611	곡물도정업	102	1	3	11	14	58	8	7	-
10612	곡물제분업	48	1	1	20	10	4	2	4	6
10613	곡물 혼합 분말 및 반죽 제조업	69	-	4	39	13	11	-	1	1
10619	기타 곡물 가공품 제조업	68	10	4	33	12	7	-	2	-

〈표 2-11〉 식품제조업 출하액 규모별 사업체수(2017) (계속)

단위 : 개

KSIC	산 업	계	5억 미만	5~10억	10~50억	50~100억	100~300억	300~400억	400~1,000억	1,000억 이상
1062	전분제품 및 당류 제조업	29	1	-	9	9	3	-	2	5
10620	전분제품 및 당류 제조업	29	1	-	9	9	3	-	2	5
107	기타 식품제조업	1,961	151	187	920	303	244	37	71	48
1071	떡, 빵 및 과자류 제조업	577	60	91	281	62	49	4	17	13
10711	떡류 제조업	123	14	25	69	12	3	-	-	-
10712	빵류 제조업	254	31	49	108	28	22	3	7	6
10713	과자류 및 쿠키아 제품 제조업	200	15	17	104	22	24	1	10	7
1072	설탕 제조업	4	-	-	1	1	-	-	-	2
10720	설탕 제조업	4	-	-	1	1	-	-	-	2
1073	면류, 마카로니 및 유사 식품 제조업	96	6	8	39	19	9	3	4	8
10730	면류, 마카로니 및 유사 식품 제조업	96	6	8	39	19	9	3	4	8
1074	조미료 및 식품첨가물 제조업	381	15	14	181	80	60	7	12	12
10741	식초, 발효 및 화학 조미료 제조업	8	-	-	3	3	-	-	1	1
10742	천연 및 혼합조제 조미료 제조업	226	2	6	107	54	40	4	6	7
10743	장류 제조업	89	11	5	44	12	8	1	5	3
10749	기타 식품첨가물 제조업	58	2	3	27	11	12	2	-	1
1075	도시락 및 식사용 조리식품 제조업	412	32	52	186	53	51	14	20	4
10751	도시락류 제조업	139	22	29	56	8	11	3	9	1
10759	기타 식사용 가공처리 조리식품 제조업	273	10	23	130	45	40	11	11	3
1079	기타 식료품 제조업	491	38	22	232	88	75	9	18	9
10791	커피 가공업	45	5	1	20	7	6	1	2	3
10792	차류 가공업	79	6	6	35	17	11	2	1	1
10793	수프 및 균질화식품 제조업	24	-	3	9	5	3	2	-	2

<표 2-11> 식품제조업 출하액 규모별 사업체수(2017)(계속)

단위 : 개

KSIC	산 업	계	5억 미만	5~10억	10~50억	50~100억	100~300억	300~400억	400~1,000억	1,000억 이상
10794	두부 및 유산 식품 제조업	114	16	4	60	17	15	1	1	-
10795	인삼식품 제조업	64	2	2	29	12	14	-	4	1
10796	건강 보조용 액화식품 제조업	26	3	2	14	5	2	-	-	-
10797	건강기능식품 제조업	96	6	3	47	14	15	2	7	2
10799	그 외 기타 식료품 제조업	43	-	1	18	11	9	1	3	-
108	동물용 사료 및 조제식품 제조업	264	6	8	67	52	48	11	44	28
1080	동물용 사료 및 조제식품 제조업	264	6	8	67	52	48	11	44	28
10801	배합 사료 제조업	212	4	6	41	42	38	11	43	27
10802	단미사료 및 기타 사료 제조업	52	2	2	26	10	10	-	1	1
11	음료 제조업	261	4	28	83	24	54	8	30	30
111	알코올 음료 제조업	96	1	6	31	6	20	4	16	12
1111	발효주 제조업	64	-	6	28	5	14	1	4	6
11111	탁주 및 약주 제조업	39	-	2	16	5	14	1	1	-
11112	맥아 및 맥주 제조업	17	-	3	6	-	-	-	2	6
11119	기타 발효주 제조업	8	-	1	6	-	-	-	1	-
1112	증류주 및 합성주 제조업	32	1	-	3	1	6	3	12	6
11121	주정 제조업	7	-	-	-	-	-	1	6	-
11122	소주 제조업	21	-	-	3	1	4	2	6	5
11129	기타 증류주 및 합성주 제조업	4	1	-	-	-	2	-	-	1
112	비알코올 음료 및 얼음 제조업	165	3	22	52	18	34	4	14	18
1120	비알코올 음료 및 얼음 제조업	165	3	22	52	18	34	4	14	18
11201	얼음 제조업	26	1	10	12	2	1	-	-	-
11202	생수 생산업	45	-	6	17	4	14	1	2	1
11209	기타 비알코올 음료 제조업	94	2	6	23	12	19	3	12	17

〈표 2-12〉 식품제조업 출하액 규모별 종사자수(2017)

단위 : 명

KSIC	산 업	계	5억 미만	5~10억	10~50억	50~100억	100~300억	300~400억	400~1,000억	1,000억 이상
C	제조업	295481	37,326	78,841	647,126	391,126	525,236	112,805	303,279	859,072
10	식품제조업	201,350	4,827	5,313	46,189	30,871	41,397	8,523	26,523	37,707
101	도축, 육류 가공 및 저장 처리업	39,911	350	779	8,174	5,854	7,879	1,937	6,229	8,709
1011	도축업	15,135	113	227	2,597	1,380	2,072	623	2,388	5,735
10111	육류 도축업 (가금류 제외)	6,173	41	137	1,763	902	1,470	437	735	688
10112	가금류 도축업	8,962	72	90	834	478	602	186	1,653	5,047
1012	육류 가공 및 저장 처리업	24,776	237	552	5,577	4,474	5,807	1,314	3,841	2,974
10121	가금류 가공 및 저장 처리업	7,308	182	310	2,132	1,647	1,848	552	637	-
10122	육류 포장육 및 냉동육 가공업 (가금류 제외)	13,602	2,290	2,001	3,245	554	2,629	2,678
10129	육류 기타 가공 및 저장 처리업 (가금류 제외)	3,866	...	66	1,155	826	714	...	575	...
102	수산물 가공 및 저장 처리업	28,813	1,004	1,043	9,538	6,523	6,304	596	2,911	894
1021	수산동물 가공 및 저장 처리업	20,649	733	535	6,444	4,621	5,099	420	1,903	894
10211	수산 동물 훈제, 조리 및 유사 조제식품 제조업	9,323	70	116	1,732	1,629	3,234	...	1,544	...
10212	수산동물 건조 및 얼장품 제조업	5,256	601	253	2,742	1,216	444	-	-	-
10213	수산동물 냉동품 제조업	3,737	...	71	1,341	1,131	781	...	130	...
10219	기타 수산동물 가공 및 저장 처리업	2,333	...	95	629	645	640	...	229	-
1022	수산식품 가공 및 저장 처리업	8,164	...	508	3,094	1,902	1,205	...	1,008	-
10220	수산식품 가공 및 저장 처리업	8,164	...	508	3,094	1,902	1,205	...	1,008	-

자료 : 통계청, 「광업·제조업조사」

주 : 1) 표준산업분류 10차 개정에 따름, 조사대상은 종사자수 10인 이상의 사업체

2) ... : 미상자료, - : 자료없음

〈표 2-12〉 식품제조업 출하액 규모별 종사자수(2017)(계속)

단위 : 명

KSIC	산 업	계	5억 미만	5~10억	10~50억	50~100억	100~300억	300~400억	400~1,000억	1,000억 이상
103	과실, 채소 가공 및 저장 처리업	17,824	...	560	6,583	3,818	4,451	518	1,121	...
1030	과실, 채소 가공 및 저장 처리업	17,824	...	560	6,583	3,818	4,451	518	1,121	...
10301	김치류 제조업	7,890	124	290	2,908	1,678	2,165	-
10302	과실 및 그 외 채소 절임식품 제조업	3,570	...	119	1,509	683	678	-	...	-
10309	기타 과실·채소 가공 및 저장 처리업	6,364	204	151	2,166	1,457	1,608	356
104	동물성 및 식물성 유지 제조업	1,965	149	...	193	303	489	...	441	...
1040	동물성 및 식물성 유지 제조업	1,965	149	...	193	303	489	...	441	...
10401	동물성 유지 제조업	518	-	-	-	...	283	-	...	-
10402	식물성 유지 제조업	772	139	-	127	66	138	-
10403	식용 정제유 및 가공유 제조업	675	66	37	68	...	352	...
105	낙농제품 및 식용 빙과류 제조업	10,409	49	...	405	401	1,750	274	989	5,945
1050	낙농제품 및 식용 빙과류 제조업	10,409	49	...	405	401	1,750	274	989	5,945
10501	액상시유 및 기타 낙농제품 제조업	8,172	160	253	1,124	219	989	5,096
10502	아이스크림 및 기타 식용 빙과류 제조업	2,237	245	148	626	...	-	849
106	곡물가공품, 전분 및 전분제품 제조업	9,330	173	187	1,930	1,512	2,152	222	1,200	1,954
1061	곡물 가공품 제조업	7,869	149	187	1,815	1,288	2,031	222	986	1,191
10611	곡물도정업	1,478	159	188	794	118	165	-
10612	곡물제분업	1,960	341	273	201	...	241	755
10613	곡물 혼합 분말 및 반죽 제조업	2,209	-	54	699	429	355	-
10619	기타 곡물 가공품 제조업	2,222	...	58	616	398	681	-	...	-

〈표 2-12〉 식품제조업 출하액 규모별 종사자수(2017) (계속)

단위 : 명

KSIC	산 업	계	5억 미만	5~10억	10~50억	50~100억	100~300억	300~400억	400~1,000억	1,000억 이상
1062	전분제품 및 당류 제조업	1,461	...	-	115	224	121	-	...	763
10620	전분제품 및 당류 제조업	1,461	...	-	115	224	121	-	...	763
107	기타 식품제조업	84,496	2,442	2,584	18,342	11,468	17,079	4,554	11,421	16,606
1071	떡, 빵 및 과자류 제조업	26,700	...	1,277	6,464	3,123	4,938	526	3,213	4,479
10711	떡류 제조업	2,938	258	328	1,460	489	403	-	-	-
10712	빵류 제조업	13,509	...	708	2,567	1,620	2,846	321	1,314	2,300
10713	과자류 및 코코아 제품 제조업	10,253	185	241	2,437	1,014	1,689	...	1,899	2,179
1072	설탕 제조업	387	-	-	-	-	-	...
10720	설탕 제조업	387	-	-	-	-	-	...
1073	면류, 마카로니 및 유사 식품 제조업	7,827	...	132	714	821	562	518	983	2,840
10730	면류, 마카로니 및 유사 식품 제조업	7,827	...	132	714	821	562	518	983	2,840
1074	조미료 및 식품첨가물 제조업	13,930	...	171	2,933	2,196	2,982	657	1,393	3,110
10741	식초, 발효 및 화학 조미료 제조업	384	-	-	46	78	-	-
10742	천연 및 혼합조제 조미료 제조업	8,257	...	77	1,654	1,367	1,926	464	866	1,614
10743	장류 제조업	3,288	...	51	818	498	461	...	471	751
10749	기타 식품첨가물 제조업	2,001	...	43	415	253	595	...	-	...
1075	도시락 및 식사용 조리식품 제조업	18,347	464	703	3,930	2,367	4,485	2,031	3,568	799
10751	도시락류 제조업	6,078	...	403	1,259	431	1,233	604	1,690	...
10759	가공처리 조리식품 제조업	12,269	145	300	2,671	1,936	3,252	1,427	1,878	660
1079	기타 식료품 제조업	17,305	...	301	4,285	2,914	4,112	822	2,264	1,544
10791	커피 가공업	1,838	105	...	299	171	319	770
10792	차류 가공업	2,287	118	110	680	451	542
10793	수프 및 균질화식품 제조업	969	-	34	171	283	199	...	-	...

〈표 2-12〉 식품제조업 출하액 규모별 종사자수(2017)(계속)

단위 : 명

KSIC	산 업	계	5억 미만	5~10억	10~50억	50~100억	100~300억	300~400억	400~1,000억	1,000억 이상
10794	두부 및 유사 식품 제조업	3,398	263	49	1,120	647	1,037	-
10795	인삼식품 제조업	2,420	542	300	634	-	471	...
10796	건강 보조용 액화식품 제조업	656	43	...	233	250	...	-	-	-
10797	건강기능식품 제조업	4,214	81	39	948	505	915	...	1,005	...
10799	그 외 기타 식품 제조업	1,523	-	...	292	307	356	...	459	-
108	동물용 사료 및 조제식품 제조업	8,602	100	117	1,024	992	1,293	401	2,211	2,464
1080	동물용 사료 및 조제식품 제조업	8,602	100	117	1,024	992	1,293	401	2,211	2,464
10801	배합 사료 제조업	7,406	42	93	573	776	1,021	401	2,128	2,372
10802	단미사료 및 기타 사료 제조업	1,196	451	216	272	-
11	음료 제조업	15,648	53	338	1,439	784	2,613	504	3,187	6,730
111	알코올 음료 제조업	6,979	...	71	524	222	1,049	241	1,444	2,731
1111	발효주 제조업	3,777	-	71	457	172	571	...	477	1,290
11111	탁주 및 약주 제조업	1,195	-	...	262	172	571	-
11112	맥아 및 맥주 제조업	2,244	-	40	90	-	-	-	...	1,290
11119	기타 발효주 제조업	338	-	...	105	-	-	-	...	-
1112	증류주 및 합성주 제조업	3,202	...	-	67	...	478	189	967	1,441
11121	주정 제조업	362	-	-	-	-	-
11122	소주 제조업	2,473	-	-	67	...	303	...	645	1,259
11129	기타 증류주 및 합성주 제조업	367	...	-	-	-	...	-	-	-
112	비알코올 음료 및 얼음 제조업	8,669	...	267	915	562	1,564	263	1,743	3,100
1120	비알코올 음료 및 얼음 제조업	8,669	...	267	915	562	1,564	263	1,743	3,100
11201	얼음 제조업	431	...	122	204	-	-	-
11202	생수 생산업	1,742	-	79	321	111	527
11209	기타 비알코올 음료 제조업	6,496	...	66	390	394	1,000	204	1,628	2,570

〈표 2-13〉 식품제조업 출하액 규모별 급여액(2017)

단위 : 십억원

KSIC	산 업	계	5억 미만	5~10억	10~50억	50~100억	100~300억	300~400억	400~1,000억	1,000억 이상
C	제조업	1285715	488.4	1,718.2	20,311.1	13,840.0	19,854.8	4,486.7	12,741.8	55,130.4
10	식품제조업	6,056.3	43.9	84.9	1,103.3	881.1	1,299.0	278.4	899.2	1,466.5
101	도축, 육류 가공 및 저장 처리업	1,152.6	4.0	15.1	202.2	167.3	245.2	58.4	204.9	255.6
1011	도축업	463.2	1.6	5.6	67.2	42.0	70.9	20.4	74.1	181.6
10111	육류 도축업 (가금류 제외)	194.9	0.6	3.6	47.1	28.3	54.8	15.4	20.9	24.2
10112	가금류 도축업	268.3	1.0	2.0	20.0	13.7	16.1	5.0	53.2	157.3
1012	육류 가공 및 저장 처리업	689.4	2.4	9.5	135.0	125.3	174.3	38.0	130.8	74.0
10121	가금류 가공 및 저장 처리업	176.4	1.4	3.8	44.7	41.2	47.0	16.8	21.3	-
10122	육류 포장육 및 냉동육 가공업 (가금류 제외)	400.0	59.6	60.7	106.9	18.5	86.9	62.5
10129	육류 기타 가공 및 저장 처리업 (가금류 제외)	113.0	...	1.4	30.7	23.3	20.4	...	22.5	...
102	수산물 가공 및 저장 처리업	665.3	6.8	12.8	188.2	163.8	167.0	19.3	80.7	26.7
1021	수산동물 가공 및 저장 처리업	512.8	4.4	8.2	141.3	118.8	139.6	15.1	58.8	26.7
10211	수산 동물 훈제, 조리 및 유사 조제식품 제조업	254.1	0.7	2.3	39.2	42.6	89.6	...	48.6	...
10212	수산동물 건조 및 염장품 제조업	107.1	3.3	3.4	59.4	31.3	9.8	-	-	-
10213	수산동물 냉동품 제조업	93.1	...	1.0	28.2	26.4	22.6	...	6.1	...
10219	기타 수산동물 가공 및 저장 처리업	58.5	...	1.4	14.5	18.5	17.6	...	4.2	-
1022	수산식품 가공 및 저장 처리업	152.5	...	4.6	47.0	45.0	27.5	...	21.8	-
10220	수산식품 가공 및 저장 처리업	152.5	...	4.6	47.0	45.0	27.5	...	21.8	-

자료 : 통계청, 「광업·제조업조사」

주 : 1) 표준산업분류 10차 개정에 따른, 조사대상은 종사자수 10인 이상의 사업체

2) 2... : 미상자료, - : 자료없음

〈표 2-13〉 식품제조업 출하액 규모별 급여액(2017)(계속)

단위 : 십억원

KSIC	산 업	계	5억 미만	5~10억	10~50억	50~100억	100~300억	300~400억	400~1,000억	1,000억 이상
103	과실, 채소 가공 및 저장 처리업	424.6	...	8.5	147.3	104.5	119.7	11.8	17.1	...
1030	과실, 채소 가공 및 저장 처리업	424.6	...	8.5	147.3	104.5	119.7	11.8	17.1	...
10301	김치류 제조업	174.4	0.8	4.3	66.1	44.7	54.2	-
10302	과실 및 그 외 채소 절임식품 제조업	79.6	...	2.0	31.8	18.1	18.6	-	...	-
10309	기타 과실·채소 가공 및 저장 처리업	170.7	2.6	2.2	49.5	41.7	46.9	10.8
104	동물성 및 식물성 유지 제조업	73.8	0.9	...	5.4	11.4	17.1	...	22.0	...
1040	동물성 및 식물성 유지 제조업	73.8	0.9	...	5.4	11.4	17.1	...	22.0	...
10401	동물성 유지 제조업	20.1	-	-	-	...	10.3	-	...	-
10402	식물성 유지 제조업	27.1	0.8	-	3.3	2.6	4.5	-
10403	식용 정제유 및 가공유 제조업	26.7	2.1	1.2	2.3	...	17.9	...
105	낙농제품 및 식용 빙과류 제조업	446.1	0.7	...	12.2	12.3	62.0	12.7	41.7	275.0
1050	낙농제품 및 식용 빙과류 제조업	446.1	0.7	...	12.2	12.3	62.0	12.7	41.7	275.0
10501	액상시유 및 기타 낙농제품 제조업	363.7	4.5	7.7	40.0	9.4	41.7	240.2
10502	아이스크림 및 기타 식용 빙과류 제조업	82.4	7.6	4.5	21.9	...	-	34.8
106	곡물가공품, 전분 및 전분제품 제조업	323.2	1.6	3.2	53.2	45.4	78.0	9.4	51.5	81.0
1061	곡물 가공품 제조업	257.3	1.6	3.2	50.2	38.1	73.9	9.4	39.3	41.6
10611	곡물도정업	54.9	4.7	6.2	32.0	5.6	5.7	-
10612	곡물제분업	82.8	9.9	7.0	9.3	...	12.1	40.5
10613	곡물 혼합 분말 및 반죽 제조업	57.0	-	1.2	20.2	13.5	13.7	-
10619	기타 곡물 가공품 제조업	62.6	...	1.2	15.4	11.5	19.0	-	...	-

〈표 2-13〉 식품제조업 출하액 규모별 급여액(2017)(계속)

단위 : 십억원

KSIC	산 업	계	5억 미만	5~10억	10~50억	50~100억	100~300억	300~400억	400~1,000억	1,000억 이상
1062	전분제품 및 당류 제조업	65.9	...	-	3.0	7.2	4.1	-	...	39.3
10620	전분제품 및 당류 제조업	65.9	...	-	3.0	7.2	4.1	-	...	39.3
107	기타 식품제조업	2,622.2	23.6	42.9	462.9	342.5	560.1	147.0	379.3	664.1
1071	떡, 빵 및 과자류 제조업	785.1	...	20.9	155.8	91.6	171.9	18.1	100.0	152.6
10711	떡류 제조업	69.1	2.0	5.0	37.7	14.7	9.7	-	-	-
10712	빵류 제조업	406.1	...	12.1	57.9	48.5	101.7	12.7	33.4	85.2
10713	과자류 및 쿠키아 제품 제조업	309.9	1.9	3.8	60.2	28.3	60.5	...	66.6	67.4
1072	설탕 제조업	22.6	-	-	-	-	-	...
10720	설탕 제조업	22.6	-	-	-	-	-	...
1073	면류, 마카로니 및 유사 식품 제조업	293.7	...	2.2	18.9	23.8	21.6	16.0	36.7	121.5
10730	면류, 마카로니 및 유사 식품 제조업	293.7	...	2.2	18.9	23.8	21.6	16.0	36.7	121.5
1074	조미료 및 식품첨가물 제조업	489.7	...	4.3	84.8	73.5	114.3	23.9	56.6	120.3
10741	식초, 발효 및 화학 조미료 제조업	13.7	-	-	1.5	2.2	-	-
10742	천연 및 혼합조제 조미료 제조업	295.6	...	1.8	48.7	45.3	72.7	15.5	35.3	65.5
10743	장류 제조업	101.6	...	1.0	22.6	15.3	13.9	...	18.4	27.2
10749	기타 식품첨가물 제조업	78.9	...	1.5	12.0	10.6	27.8	...	-	...
1075	도시락 및 식사용 조리식품 제조업	472.7	4.7	11.1	90.7	63.7	117.7	57.0	103.3	24.5
10751	도시락류 제조업	121.5	...	6.0	28.1	12.1	24.3	9.3	30.3	...
10759	기타 식사용 가공처리 조리식품 제조업	351.2	1.8	5.1	62.6	51.6	93.4	47.7	73.0	16.0
1079	기타 식료품 제조업	558.4	...	4.4	112.2	88.6	134.6	31.9	82.7	75.5
10791	커피 가공업	73.8	1.2	...	8.5	4.8	8.9	42.3
10792	차류 가공업	70.2	1.1	0.6	17.3	15.4	17.3
10793	수프 및 균질화식품 제조업	32.9	-	0.6	4.3	7.3	6.9	...	-	...

〈표 2-13〉 식품제조업 출하액 규모별 급여액(2017)(계속)

단위 : 십억원

KSIC	산 업	계	5억 미만	5~10억	10~50억	50~100억	100~300억	300~400억	400~1,000억	1,000억 이상
10794	두부 및 유사 식품 제조업	105.0	2.0	0.7	28.6	20.8	40.4	-
10795	인삼식품 제조업	82.4	13.3	7.9	20.4	-	17.3	...
10796	건강 보조용 액화식품 제조업	16.7	0.3	...	5.6	6.7	...	-	-	-
10797	건강기능식품 제조업	137.0	0.9	0.9	27.9	17.2	28.6	...	35.0	...
10799	그 외 기타 식품 제조업	40.6	-	...	6.7	8.6	8.7	...	14.6	-
108	동물용 사료 및 조제식품 제조업	348.4	1.9	1.8	32.0	34.0	49.8	18.9	102.0	108.0
1080	동물용 사료 및 조제식품 제조업	348.4	1.9	1.8	32.0	34.0	49.8	18.9	102.0	108.0
10801	배합 사료 제조업	299.6	0.7	1.2	17.6	25.7	37.9	18.9	98.9	98.7
10802	단미사료 및 기타 사료 제조업	48.8	14.4	8.3	11.9	-
11	음료 제조업	693.3	0.9	8.7	40.3	25.6	98.1	27.1	129.7	362.9
111	알코올 음료 제조업	315.2	...	1.5	13.8	7.0	37.7	13.7	58.8	131.3
1111	발효주 제조업	179.2	-	1.5	12.0	5.7	23.3	...	18.3	64.8
11111	탁주 및 약주 제조업	42.9	-	...	6.8	5.7	23.3	-
11112	맥아 및 맥주 제조업	124.2	-	0.9	2.4	-	-	-	...	64.8
11119	기타 발효주 제조업	12.1	-	...	2.8	-	-	-	...	-
1112	증류주 및 합성주 제조업	136.1	...	-	1.8	...	14.4	11.5	40.5	66.5
11121	주정 제조업	20.7	-	-	-	-	-	-
11122	소주 제조업	101.3	-	-	1.8	...	10.5	...	21.9	56.4
11129	기타 증류주 및 합성주 제조업	14.0	...	-	-	-	...	-	-	...
112	비알코올 음료 및 얼음 제조업	378.1	...	7.2	26.4	18.6	60.4	13.4	70.9	166.6
1120	비알코올 음료 및 얼음 제조업	378.1	...	7.2	26.4	18.6	60.4	13.4	70.9	166.6
11201	얼음 제조업	14.6	...	3.2	6.7	-	-	-
11202	생수 생산업	69.1	-	2.1	10.0	3.5	20.4
11209	기타 비알코올 음료 제조업	294.4	...	1.9	9.7	12.8	38.0	10.4	64.4	143.0

〈표 2-14〉 식품제조업 출하액 규모별 출하액(2017)

단위 : 십억원

KSIC	산 업	계	5억 미만	5~10억	10~50억	50~100억	100~300억	300~400억	400~1,000억	1,000억 이상
C	제조업	1,511,709.9	766.8	4,268.2	88,251.4	87,598.4	166,311.1	45,041.8	148,182.5	971,338.8
10	식품제조업	78,164.1	76.8	288.5	6,162.5	6,596.3	13,262.6	3,529.4	14,482.1	33,765.9
101	도축, 육류 가공 및 저장 처리업	15,343.5	9.0	37.9	997.4	1,362.6	3,280.3	877.3	3,502.2	5,276.7
1011	도축업	5,778.7	3.3	9.5	223.1	274.8	812.5	302.5	1,149.5	3,003.6
10111	육류 도축업 (가금류 제외)	2,605.4	1.3	5.1	130.9	181.3	595.3	195.2	536.1	960.2
10112	가금류 도축업	3,173.3	2.0	4.4	92.2	93.5	217.2	107.3	613.4	2,043.3
1012	육류 가공 및 저장 처리업	9,564.8	5.7	28.5	774.3	1,087.8	2,467.8	574.8	2,352.7	2,273.1
10121	가금류 가공 및 저장 처리업	1,757.8	4.1	15.7	283.8	377.0	562.8	162.0	352.5	-
10122	육류 포장육 및 냉동육 가공업 (가금류 제외)	6,555.5	312.5	509.8	1,681.6	349.9	1,745.6	1,947.1
10129	육류 기타 가공 및 저장 처리업 (가금류 제외)	1,251.4	...	4.6	178.0	201.0	223.5	...	254.7	...
102	수산물 가공 및 저장 처리업	6,416.0	16.1	60.6	1,349.9	1,356.8	1,618.9	233.5	1,204.8	575.4
1021	수산동물 가공 및 저장 처리업	4,628.8	10.2	27.7	874.2	926.4	1,227.6	162.8	824.5	575.4
10211	수산 동물 훈제, 조리 및 유사 조제식품 제조업	2,187.9	1.1	5.5	228.1	277.9	623.0	...	514.5	...
10212	수산동물 건조 및 염장품 제조업	740.9	7.7	14.3	310.6	277.7	130.6	-	-	-
10213	수산동물 냉동품 제조업	1,063.1	...	4.6	228.2	233.0	282.6	...	150.8	...
10219	기타 수산동물 가공 및 저장 처리업	636.9	...	3.4	107.3	137.8	191.4	...	159.2	-
1022	수산식물 가공 및 저장 처리업	1,787.3	...	32.9	475.8	430.3	391.3	...	380.3	-
10220	수산식물 가공 및 저장 처리업	1,787.3	...	32.9	475.8	430.3	391.3	...	380.3	-

자료 : 통계청, 「광업·제조업조사」

주 : 1) 표준산업분류 10차 개정에 따른, 조사대상은 종사자수 10인 이상의 사업체

2) ... : 미상자료, - : 자료없음

〈표 2-14〉 식품제조업 출하액 규모별 출하액(2017)(계속)

단위 : 십억원

KSIC	산 업	계	5억 미만	5~10억	10~ 50억	50~ 100억	100~ 300억	300~ 400억	400~ 1,000억	1,000억 이상
103	과실, 채소 가공 및 저장 처리업	3,450.6	...	31.9	856.9	724.3	1,189.6	202.7	314.6	...
1030	과실, 채소 가공 및 저장 처리업	3,450.6	...	31.9	856.9	724.3	1,189.6	202.7	314.6	...
10301	김치류 제조업	1,276.5	1.2	17.8	379.3	264.8	409.7	-
10302	과실 및 그 외 채소 절임식품 제조업	487.1	...	7.9	183.5	114.4	127.4	-	...	-
10309	기타 과실·채소 가공 및 저장 처리업	1,687.1	3.6	6.3	294.1	345.1	652.6	167.8
104	동물성 및 식물성 유지 제조업	2,180.8	1.3	...	36.5	126.6	351.9	...	490.5	...
1040	동물성 및 식물성 유지 제조업	2,180.8	1.3	...	36.5	126.6	351.9	...	490.5	...
10401	동물성 유지 제조업	308.8	-	-	-	...	200.6	-	...	-
10402	식물성 유지 제조업	1,167.6	1.0	-	23.8	38.6	78.7	-
10403	식용 정제유 및 가공유 제조업	704.5	12.6	23.0	72.6	...	404.9	...
105	낙농제품 및 식용 빙과류 제조업	8,387.7	1.3	...	60.9	92.0	521.2	175.8	726.5	5,665.3
1050	낙농제품 및 식용 빙과류 제조업	8,387.7	1.3	...	60.9	92.0	521.2	175.8	726.5	5,665.3
10501	액상시유 및 기타 낙농제품 제조업	6,610.4	30.9	62.8	359.1	143.0	726.5	4,729.3
10502	아이스크림 및 기타 식용 빙과류 제조업	1,777.3	30.0	29.2	162.1	...	-	936.1
106	곡물가공품, 전분 및 전분제품 제조업	5,577.4	2.7	9.3	286.2	401.4	1,362.1	335.5	892.5	2,287.8
1061	곡물 가공품 제조업	4,223.0	2.6	9.3	261.8	341.8	1,322.9	335.5	764.2	1,184.8
10611	곡물도정업	1,722.5	37.6	100.3	970.6	257.9	353.5	-
10612	곡물제분업	1,526.3	49.5	69.1	68.6	...	193.8	1,066.9
10613	곡물 혼합 분말 및 반죽 제조업	526.9	-	3.3	95.8	90.5	164.7	-
10619	기타 곡물 가공품 제조업	447.3	...	3.1	78.8	81.9	119.0	-	...	-

〈표 2-14〉 식품제조업 출하액 규모별 출하액(2017)(계속)

단위 : 십억원

KSIC	산 업	계	5억 미만	5~10억	10~50억	50~100억	100~300억	300~400억	400~1,000억	1,000억 이상
1062	전분제품 및 당류 제조업	1,354.5	...	-	24.4	59.6	39.1	-	...	1,103.0
10620	전분제품 및 당류 제조업	1,354.5	...	-	24.4	59.6	39.1	-	...	1,103.0
107	기타 식품제조업	27,259.4	36.3	140.2	2,373.0	2,143.8	4,095.5	1,269.2	4,452.4	12,748.9
1071	떡, 빵 및 과자류 제조업	6,637.1	...	67.8	675.4	431.1	800.0	143.0	1,077.0	2,419.6
10711	떡류 제조업	346.6	3.3	17.9	180.6	90.6	54.1	-	-	-
10712	빵류 제조업	2,884.8	...	36.6	242.2	188.0	342.2	108.7	417.2	1,038.5
10713	과자류 및 코코아 제품 제조업	3,405.7	3.6	13.2	252.6	152.5	403.7	...	659.8	1,381.1
1072	설탕 제조업	786.3	-	-	-	-	-	...
10720	설탕 제조업	786.3	-	-	-	-	-	...
1073	면류, 마카로니 및 유사 식품 제조업	3,170.8	...	6.6	92.5	141.9	142.6	98.3	281.1	1,244.4
10730	면류, 마카로니 및 유사 식품 제조업	3,170.8	...	6.6	92.5	141.9	142.6	98.3	281.1	1,244.4
1074	조미료 및 식품첨가물 제조업	5,956.0	...	10.9	536.1	571.9	1,002.1	243.1	839.5	2,118.0
10741	식초, 발효 및 화학 조미료 제조업	198.7	-	-	8.2	19.5	-	-
10742	천연 및 혼합조제 조미료 제조업	3,928.4	...	4.5	327.0	386.8	655.4	141.9	463.1	1,317.6
10743	장류 제조업	1,263.6	...	3.8	129.5	86.7	142.6	...	312.6	555.1
10749	기타 식품첨가물 제조업	565.4	...	2.5	71.4	79.0	204.1	...	-	...
1075	도시락 및 식사용 조리식품 제조업	4,116.6	9.2	37.6	439.8	364.0	891.6	488.6	1,139.6	746.1
10751	도시락류 제조업	1,216.0	...	21.2	121.3	54.2	229.7	107.0	487.5	...
10759	기타 식사용 가공처리 조리식품 제조업	2,900.6	2.9	16.4	318.5	309.9	662.0	381.6	652.1	557.2
1079	기타 식료품 제조업	6,592.5	...	17.4	627.4	625.9	1,259.2	296.2	1,115.3	1,878.8
10791	커피 가공업	1,478.3	1.3	...	54.4	47.7	129.6	1,088.0
10792	차류 가공업	642.6	1.6	4.7	88.0	117.4	195.1
10793	수프 및 균질화식품 제조업	502.6	-	2.6	24.7	40.8	49.2	...	-	...

〈표 2-14〉 식품제조업 출하액 규모별 출하액(2017)(계속)

단위 : 십억원

KSIC	산 업	계	5억 미만	5~10억	10~50억	50~100억	100~300억	300~400억	400~1,000억	1,000억 이상
10794	두부 및 유사 식품 제조업	633.9	2.3	3.3	172.0	133.4	238.6	-
10795	인삼식품 제조업	1,339.3	82.4	73.7	228.6	-	188.3	...
10796	건강 보조용 액화식품 제조업	105.5	0.7	...	34.7	37.8	...	-	-	-
10797	건강기능식품 제조업	1,396.1	1.5	2.9	122.0	107.0	256.2	...	496.8	...
10799	그 외 기타 식품 제조업	494.2	-	...	49.1	68.0	131.2	...	210.1	-
108	동물용 사료 및 조제식품 제조업	9,548.6	1.6	5.9	201.7	388.9	843.0	395.6	2,898.7	4,813.3
1080	동물용 사료 및 조제식품 제조업	9,548.6	1.6	5.9	201.7	388.9	843.0	395.6	2,898.7	4,813.3
10801	배합 사료 제조업	8,996.0	1.4	4.3	130.5	311.6	688.6	395.6	2,833.7	4,630.5
10802	단미사료 및 기타 사료 제조업	552.6	71.2	77.3	154.4	-
11	음료 제조업	11,553.8	1.2	21.5	188.2	184.1	955.6	271.0	1,970.8	7,961.5
111	알코올 음료 제조업	5,447.4	...	4.2	62.1	51.4	337.6	142.3	1,108.5	2,609.9
1111	발효주 제조업	2,946.9	-	4.2	57.5	43.7	219.2	...	298.2	1,160.8
11111	탁주 및 약주 제조업	374.9	-	...	34.4	43.7	219.2
11112	맥아 및 맥주 제조업	2,479.9	-	2.3	12.4	-	-	-	...	1,160.8
11119	기타 발효주 제조업	92.1	-	...	10.8	-	-	-
1112	증류주 및 합성주 제조업	2,500.4	...	-	4.6	...	118.4	109.9	810.4	1,449.1
11121	주정 제조업	412.5	-	-	-	-	-
11122	소주 제조업	1,886.9	-	-	4.6	...	77.7	...	429.0	1,289.2
11129	기타 증류주 및 합성주 제조업	200.9	...	-	-	-	...	-	-	...
112	비알코올 음료 및 얼음 제조업	6,106.5	...	17.2	126.1	132.7	618.0	128.6	862.3	3,582.8
1120	비알코올 음료 및 얼음 제조업	6,106.5	...	17.2	126.1	132.7	618.0	128.6	862.3	3,582.8
11201	얼음 제조업	66.9	...	7.9	18.7	-	-	-
11202	생수 생산업	727.9	-	5.1	46.2	30.1	230.0
11209	기타 비알코올 음료 제조업	5,311.7	...	4.2	61.1	87.6	363.1	98.2	732.4	3,326.7

〈표 2-15〉 식품제조업 출하액 규모별 주요생산비(2017)

단위 : 십억원

KSIC	산 업	계	5억 미만	5~10억	10~50억	50~100억	100~300억	300~400억	400~1,000억	1,000억 이상
C	제조업	974323	298.1	1,484.6	45,119.6	52,335.2	106,724	29,526.9	97,619.5	641,231.9
10	식품제조업	51,239.7	35.3	143.5	3,461.3	4,056.6	8,947.8	2,400.1	10,135.5	22,059.7
101	도축, 육류 가공 및 저장 처리업	11,489.6	3.5	14.6	555.9	903.3	2,446.3	607.7	2,657.3	4,301.1
1011	도축업	4,340.4	0.9	1.5	75.2	141.1	555.0	217.7	897.8	2,451.3
10111	육류 도축업 (가금류 제외)	1,888.0	0.5	0.6	25.9	90.0	392.0	143.8	448.6	786.5
10112	가금류 도축업	2,452.4	0.4	0.9	49.3	51.1	163.0	73.9	449.2	1,664.8
1012	육류 가공 및 저장 처리업	7,149.2	2.6	13.0	480.7	762.2	1,891.3	390.0	1,759.6	1,849.8
10121	가금류 가공 및 저장 처리업	1,216.0	1.8	7.5	176.7	271.9	413.1	108.3	236.6	-
10122	육류 포장육 및 냉동육 가공업 (가금류 제외)	5,100.2	200.1	352.5	1,345.0	238.0	1,375.2	1,585.5
10129	육류 기타 가공 및 저장 처리업 (가금류 제외)	833.0	...	2.0	103.9	137.8	133.1	...	147.8	...
102	수산물 가공 및 저장 처리업	4,300.8	8.0	36.0	855.9	885.1	1,123.7	173.4	884.7	334.0
1021	수산동물 가공 및 저장 처리업	3,041.2	4.7	15.8	517.6	600.1	835.4	122.1	611.4	334.0
10211	수산 동물 훈제, 조리 및 유사 조제식품 제조업	1,356.2	0.4	1.8	138.3	174.0	389.2	...	349.6	...
10212	수산동물 건조 및 염장품 제조업	437.3	3.7	9.8	160.1	171.5	92.2	-	-	-
10213	수산동물 냉동품 제조업	806.9	...	2.8	154.0	166.4	229.0	...	129.8	...
10219	기타 수산동물 가공 및 저장 처리업	440.8	...	1.4	65.2	88.2	124.9	...	132.0	-
1022	수산식품 가공 및 저장 처리업	1,259.6	...	20.1	338.3	285.0	288.3	...	273.3	-
10220	수산식품 가공 및 저장 처리업	1,259.6	...	20.1	338.3	285.0	288.3	...	273.3	-

자료 : 통계청, 「광업·제조업조사」

주 : 1) 표준산업분류 10차 개정에 따름, 조사대상은 종사자수 10인 이상의 사업체

2) ... : 미상자료, - : 자료없음

<표 2-15> 식품제조업 출하액 규모별 주요생산비(2017)(계속)

단위 : 십억원

KSIC	산 업	계	5억 미만	5~10억	10~50억	50~100억	100~300억	300~400억	400~1,000억	1,000억 이상
103	과실, 채소 가공 및 저장 처리업	2,031.1	...	16.5	497.6	438.1	740.5	104.1	184.6	...
1030	과실, 채소 가공 및 저장 처리업	2,031.1	...	16.5	497.6	438.1	740.5	104.1	184.6	...
10301	김치류 제조업	751.2	0.3	9.5	223.5	163.1	236.7	-
10302	과실 및 그 외 채소 절임식품 제조업	274.6	...	4.5	106.5	60.8	78.7	-
10309	기타 과실·채소 가공 및 저장 처리업	1,005.3	1.4	2.6	167.6	214.2	425.1	74.8
104	동물성 및 식물성 유지 제조업	1,644.0	0.7	...	23.1	89.1	272.4	...	400.2	...
1040	동물성 및 식물성 유지 제조업	1,644.0	0.7	...	23.1	89.1	272.4	...	400.2	...
10401	동물성 유지 제조업	234.8	-	-	-	...	149.6	-	...	-
10402	식물성 유지 제조업	857.4	0.5	-	16.2	27.5	56.7	-
10403	식용 정제유 및 가공유 제조업	551.8	6.9	16.8	66.1	...	326.2	...
105	낙농제품 및 식용 빙과류 제조업	5,184.0	0.4	...	31.8	52.6	331.0	120.7	430.2	3,559.0
1050	낙농제품 및 식용 빙과류 제조업	5,184.0	0.4	...	31.8	52.6	331.0	120.7	430.2	3,559.0
10501	액상시유 및 기타 낙농제품 제조업	4,228.2	19.4	37.7	246.0	102.4	430.2	3,140.1
10502	아이스크림 및 기타 식용 빙과류 제조업	955.9	12.4	14.9	85.0	...	-	419.0
106	곡물가공품, 전분 및 전분제품 제조업	3,819.3	1.2	4.4	164.1	258.2	1,053.5	320.2	641.6	1,376.1
1061	곡물 가공품 제조업	2,980.8	1.2	4.4	150.2	221.2	1,026.1	320.2	551.2	706.4
10611	곡물도정업	1,469.0	26.7	79.5	832.6	219.9	309.3	-
10612	곡물제분업	971.6	29.8	44.0	40.4	...	131.1	625.6
10613	곡물 혼합 분말 및 반죽 제조업	293.5	-	1.6	48.5	43.3	90.3	-
10619	기타 곡물 가공품 제조업	246.7	...	1.7	45.1	54.4	62.9	-	...	-

〈표 2-15〉 식품제조업 출하액 규모별 주요생산비(2017)(계속)

단위 : 십억원

KSIC	산 업	계	5억 미만	5~10억	10~50억	50~100억	100~300억	300~400억	400~1,000억	1,000억 이상
1062	전분제품 및 당류 제조업	838.5	...	-	13.9	36.9	27.4	-	...	669.8
10620	전분제품 및 당류 제조업	838.5	...	-	13.9	36.9	27.4	-	...	669.8
107	기타 식품제조업	15,435.1	17.3	68.2	1,229.2	1,174.2	2,334.0	741.4	2,642.6	7,228.2
1071	떡, 빵 및 과자류 제조업	2,880.6	...	31.2	316.3	208.9	381.5	71.5	498.3	1,027.9
10711	떡류 제조업	167.1	1.5	8.9	87.5	47.1	22.0	-	-	0.0
10712	빵류 제조업	1,189.5	...	15.6	110.4	79.9	132.4	55.3	184.9	478.1
10713	과자류 및 코코아 제품 제조업	1,524.0	1.5	6.7	118.4	81.9	227.0	...	313.4	549.8
1072	설탕 제조업	609.0	-	-	-	-	-	0.0
10720	설탕 제조업	609.0	-	-	-	-	-	0.0
1073	면류, 마카로니 및 유사 식품 제조업	1,876.2	...	4.1	45.7	76.7	83.3	47.6	166.0	723.6
10730	면류, 마카로니 및 유사 식품 제조업	1,876.2	...	4.1	45.7	76.7	83.3	47.6	166.0	723.6
1074	조미료 및 식품첨가물 제조업	3,567.1	...	4.2	294.9	336.2	595.1	149.4	510.9	1,219.8
10741	식초, 발효 및 화학 조미료 제조업	129.0	-	-	3.6	12.5	-	-	...	0.0
10742	천연 및 혼합조제 조미료 제조업	2,438.3	...	1.5	186.1	236.8	401.4	87.1	306.3	763.7
10743	장류 제조업	689.1	...	1.9	67.9	43.0	82.8	...	169.5	305.7
10749	기타 식품첨가물 제조업	310.6	...	0.9	37.3	43.9	110.9	...	-	0.0
1075	도시락 및 식사용 조리식품 제조업	2,561.7	4.9	18.5	236.4	203.7	546.6	304.4	716.4	531.0
10751	도시락류 제조업	754.2	...	10.4	60.2	26.6	159.8	72.5	346.2	0.0
10759	기타 식사용 가공처리 조리식품 제조업	1,807.5	1.4	8.1	176.2	177.1	386.8	231.9	370.2	455.9
1079	기타 식료품 제조업	3,940.5	...	10.3	334.9	342.7	727.5	168.6	751.0	929.4
10791	커피 가공업	821.9	0.5	...	32.1	27.2	64.5	609.5
10792	차류 가공업	356.7	0.8	3.6	40.5	63.1	114.2	0.0
10793	수프 및 균질화식품 제조업	176.0	-	1.0	10.5	15.2	32.1	...	-	0.0

〈표 2-15〉 식품제조업 출하액 규모별 주요생산비(2017)(계속)

단위 : 십억원

KSIC	산 업	계	5억 미만	5~10억	10~50억	50~100억	100~300억	300~400억	400~1,000억	1,000억 이상
10794	두부 및 유사 식품 제조업	343.9	0.9	1.9	97.9	73.8	132.6	0.0
10795	인삼식품 제조업	1,033.9	48.4	44.4	135.7	-	131.3	0.0
10796	건강 보조용 액화식품 제조업	60.1	0.1	...	16.0	22.1	...	-	-	0.0
10797	건강기능식품 제조업	773.0	0.4	1.4	59.7	52.1	129.5	...	324.7	0.0
10799	그 외 기타 식품 제조업	375.0	-	...	29.8	44.8	98.2	...	177.2	0.0
108	동물용 사료 및 조제식품 제조업	7,335.7	0.8	2.5	103.9	256.0	646.3	301.2	2,294.2	3,731.0
1080	동물용 사료 및 조제식품 제조업	7,335.7	0.8	2.5	103.9	256.0	646.3	301.2	2,294.2	3,731.0
10801	배합 사료 제조업	6,975.5	0.3	1.9	72.4	218.8	542.9	301.2	2,248.5	3,589.6
10802	단미사료 및 기타 사료 제조업	360.1	31.5	37.2	103.4	-	...	0.0
11	음료 제조업	5,074.7	0.5	8.6	91.5	94.5	491.6	150.5	986.4	3,251.0
111	알코올 음료 제조업	1,882.8	...	1.9	25.8	19.6	143.0	76.3	484.2	876.9
1111	발효주 제조업	860.8	-	1.9	23.1	17.2	77.7	...	102.1	370.4
11111	탁주 및 약주 제조업	141.3	-	...	15.8	17.2	77.7	0.0
11112	맥아 및 맥주 제조업	672.1	-	0.8	3.7	-	-	-	...	370.4
11119	기타 발효주 제조업	47.4	-	...	3.6	-	-	-	...	0.0
1112	증류주 및 합성주 제조업	1,022.0	...	-	2.7	...	65.3	62.8	382.2	506.6
11121	주정 제조업	261.3	-	-	-	-	-	0.0
11122	소주 제조업	684.3	-	-	2.7	...	32.2	...	138.8	463.4
11129	기타 증류주 및 합성주 제조업	76.4	...	-	-	-	...	-	-	0.0
112	비알코올 음료 및 얼음 제조업	3,191.9	...	6.7	65.7	74.9	348.6	74.2	502.1	1,810.2
1120	비알코올 음료 및 얼음 제조업	3,191.9	...	6.7	65.7	74.9	348.6	74.2	502.1	1,810.2
11201	얼음 제조업	30.1	...	2.5	8.8	-	-	0.0
11202	생수 생산업	276.6	-	2.0	21.1	10.3	116.2	0.0
11209	기타 비알코올 음료 제조업	2,885.2	...	2.2	35.8	56.1	222.4	56.2	448.1	1,755.3

〈표 2-16〉 식품제조업 출하액 규모별 부가가치(2017)

단위 : 십억원

KSIC	산 업	계	5억 미만	5~10억	10~50억	50~100억	100~300억	300~400억	400~1,000억	1,000억 이상
C	제조업	5433405	506.8	2,844.8	43,699.8	35,704.3	60,398.1	15,730.3	51,384.0	3330725
10	식품제조업	26,998.7	43.8	148.8	2,727.6	2,563.8	4,355.7	1,156.6	4,323.9	11,678.6
101	도축, 육류 가공 및 저장 처리업	3,822.5	5.8	24.0	442.8	461.5	831.8	269.9	834.1	952.4
1011	도축업	1,427.9	2.6	8.0	148.5	134.2	254.2	85.3	250.8	544.4
10111	육류 도축업 (가금류 제외)	716.4	0.9	4.5	104.7	92.0	204.4	51.4	88.4	170.0
10112	가금류 도축업	711.5	1.7	3.5	43.8	42.2	49.7	33.9	162.4	374.3
1012	육류 가공 및 저장 처리업	2,394.6	3.2	16.1	294.3	327.3	577.7	184.5	583.3	408.1
10121	가금류 가공 및 저장 처리업	533.5	2.5	8.4	108.9	104.7	145.7	53.0	110.3	-
10122	육류 포장육 및 냉동육 가공업 (가금류 제외)	1,438.0	109.7	158.9	338.6	112.6	364.6	348.4
10129	육류 기타 가공 및 저장 처리업 (가금류 제외)	423.0	...	2.8	75.7	63.8	93.4	...	108.5	...
102	수산물 가공 및 저장 처리업	2,168.3	7.8	26.1	506.1	481.5	500.6	63.3	328.5	254.4
1021	수산동물 가공 및 저장 처리업	1,626.4	5.4	12.9	364.3	326.7	396.9	44.0	221.8	254.4
10211	수산 동물 훈제, 조리 및 유사 조제식품 제조업	846.0	0.7	3.7	94.0	103.3	236.6	...	163.5	...
10212	수산동물 건조 및 염장품 제조업	308.1	3.9	5.1	153.1	105.3	40.7	-	-	-
10213	수산동물 냉동품 제조업	267.7	...	2.1	76.2	67.2	53.5	...	24.6	...
10219	기타 수산동물 가공 및 저장 처리업	204.6	...	2.0	41.0	50.9	66.1	...	33.8	-
1022	수산식품 가공 및 저장 처리업	541.9	...	13.3	141.8	154.8	103.7	...	106.6	-
10220	수산식품 가공 및 저장 처리업	541.9	...	13.3	141.8	154.8	103.7	...	106.6	-

자료 : 통계청, 「광업·제조업조사」

주 : 1) 표준산업분류 10차 개정에 따른, 조사대상은 종사자수 10인 이상의 사업체

2) ... : 미상자료, - : 자료없음

<표 2-16> 식품제조업 출하액 규모별 부가가치 (2017) (계속)

단위 : 십억원

KSIC	산 업	계	5억 미만	5~10억	10~50억	50~100억	100~300억	300~400억	400~1,000억	1,000억 이상
103	과실, 채소 가공 및 저장 처리업	1,426.2	...	14.9	358.8	288.0	451.1	98.0	134.1	...
1030	과실, 채소 가공 및 저장 처리업	1,426.2	...	14.9	358.8	288.0	451.1	98.0	134.1	...
10301	김치류 제조업	526.8	0.9	8.5	154.8	102.1	174.3	-
10302	과실 및 그 외 채소 절임식품 제조업	214.3	...	3.2	78.2	53.9	49.1	-	...	-
10309	기타 과실·채소 가공 및 저장 처리업	685.2	2.5	3.1	125.8	131.9	227.7	92.4
104	동물성 및 식물성 유지 제조업	559.1	0.7	...	13.7	40.6	85.1	...	95.4	...
1040	동물성 및 식물성 유지 제조업	559.1	0.7	...	13.7	40.6	85.1	...	95.4	...
10401	동물성 유지 제조업	79.7	-	-	-	...	54.5	-	...	-
10402	식물성 유지 제조업	319.5	0.6	-	8.2	12.1	22.5	-
10403	식용 정제유 및 가공유 제조업	160.0	5.5	7.1	8.0	...	81.8	...
105	낙농제품 및 식용 병과류 제조업	3,191.3	1.0	...	30.1	39.8	186.5	54.0	284.5	2,109.4
1050	낙농제품 및 식용 병과류 제조업	3,191.3	1.0	...	30.1	39.8	186.5	54.0	284.5	2,109.4
10501	액상시유 및 기타 낙농제품 제조업	2,371.9	11.6	25.4	109.8	39.3	284.5	1,594.5
10502	아이스크림 및 기타 식용 병과류 제조업	819.3	18.5	14.5	76.7	...	-	514.8
106	곡물가공품, 전분 및 전문제품 제조업	1,772.4	1.7	5.3	123.0	141.7	309.4	28.8	251.7	910.9
1061	곡물 가공품 제조업	1,252.8	1.6	5.3	112.2	120.7	297.0	28.8	213.7	473.4
10611	곡물도정업	258.4	10.6	20.3	138.3	43.5	44.0	-
10612	곡물제분업	557.1	20.2	24.3	28.2	...	62.5	436.2
10613	곡물 혼합 분말 및 반죽 제조업	232.6	-	1.7	47.3	46.9	74.1	-
10619	기타 곡물 가공품 제조업	204.7	...	1.7	34.1	29.2	56.4	-	...	-

〈표 2-16〉 식품제조업 출하액 규모별 부가가치 (2017) (계속)

단위 : 십억원

KSIC	산 업	계	5억 미만	5~10억	10~50억	50~100억	100~300억	300~400억	400~1,000억	1,000억 이상
1062	전분제품 및 당류 제조업	519.7	...	-	10.8	20.9	12.5	-	...	437.5
10620	전분제품 및 당류 제조업	519.7	...	-	10.8	20.9	12.5	-	...	437.5
107	기타 식품제조업	11,831.7	19.9	73.3	1,154.6	975.1	1,789.2	539.6	1,787.2	5,492.7
1071	떡, 빵 및 과자류 제조업	3,765.0	...	37.2	362.2	223.7	426.8	74.2	573.8	1,388.8
10711	떡류 제조업	180.8	2.0	9.3	93.3	44.0	32.2	-	-	-
10712	빵류 제조업	1,709.4	...	20.9	133.1	108.9	218.6	56.1	232.5	561.0
10713	과자류 및 쿠키아 제품 제조업	1,874.8	2.2	7.0	135.8	70.8	176.0	...	341.3	827.8
1072	설탕 제조업	177.8	-	-	-	-
10720	설탕 제조업	177.8	-	-	-	-	-	...
1073	면류, 마카로니 및 유사 식품 제조업	1,299.6	...	2.5	47.6	66.5	59.9	50.7	115.3	520.7
10730	면류, 마카로니 및 유사 식품 제조업	1,299.6	...	2.5	47.6	66.5	59.9	50.7	115.3	520.7
1074	조미료 및 식품첨가물 제조업	2,393.3	...	6.9	241.4	233.6	416.4	98.4	327.2	888.7
10741	식초, 발효 및 화학 조미료 제조업	66.3	-	-	4.7	6.8	-	-
10742	천연 및 혼합조제 조미료 제조업	1,502.0	...	3.2	142.0	148.5	261.3	61.2	157.1	549.5
10743	장류 제조업	571.8	...	2.0	60.6	43.2	60.9	...	142.1	248.2
10749	기타 식품첨가물 제조업	253.2	...	1.7	34.0	35.1	94.2	...	-	...
1075	도시락 및 식사용 조리식품 제조업	1,568.6	4.3	19.2	204.6	162.1	349.3	187.0	424.6	217.5
10751	도시락류 제조업	462.1	...	10.9	61.2	27.6	70.1	34.4	141.4	...
10759	기타 식사용 가공처리 조리식품 제조업	1,106.5	1.7	8.3	143.4	134.5	279.3	152.6	283.2	103.6
1079	기타 식료품 제조업	2,627.5	...	7.6	298.1	286.5	536.8	129.3	346.3	937.5
10791	커피 가공업	643.7	0.5	...	22.7	21.3	62.6	466.7
10792	차류 가공업	283.4	1.0	1.3	47.9	51.0	80.0
10793	수프 및 균질화식품 제조업	326.6	-	1.6	14.4	25.6	16.7	...	-	...

<표 2-16> 식품제조업 출하액 규모별 부가가치 (2017) (계속)

단위 : 십억원

KSIC	산 업	계	5억 미만	5~10억	10~50억	50~100억	100~300억	300~400억	400~1,000억	1,000억 이상
10794	두부 및 유사 식품 제조업	291.6	1.4	1.5	74.7	59.6	107.0	-
10795	인삼식품 제조업	280.0	35.5	27.6	99.4	-	36.6	...
10796	건강 보조용 액화식품 제조업	45.9	0.6	...	19.0	15.8	...	-	-	-
10797	건강기능식품 제조업	631.0	1.5	1.4	64.2	61.8	128.4	...	170.2	...
10799	그 외 기타 식료품 제조업	125.2	-	...	19.9	23.9	32.8	...	36.8	-
108	동물용 사료 및 조제식품 제조업	2,227.1	1.5	3.7	98.5	135.6	201.9	94.3	608.3	1,083.2
1080	동물용 사료 및 조제식품 제조업	2,227.1	1.5	3.7	98.5	135.6	201.9	94.3	608.3	1,083.2
10801	배합 사료 제조업	2,029.2	1.2	2.5	57.8	93.1	150.0	94.3	588.7	1,041.4
10802	단미사료 및 기타 사료 제조업	198.0	40.7	42.5	51.9	-
11	음료 제조업	6,584.6	0.7	14.0	97.8	88.7	461.8	120.2	986.0	4,815.5
111	알코올 음료 제조업	3,563.1	...	2.9	35.5	29.8	191.8	66.0	628.2	1,737.2
1111	발효주 제조업	2,091.0	-	2.9	33.6	24.8	140.2	...	203.3	795.9
11111	탁주 및 약주 제조업	230.6	-	...	18.2	24.8	140.2	-
11112	맥아 및 맥주 제조업	1,817.3	-	1.9	8.3	-	-	-	...	795.9
11119	기타 발효주 제조업	43.1	-	...	7.1	-	-	-	...	-
1112	증류주 및 합성주 제조업	1,472.2	...	-	1.9	...	51.6	47.1	424.9	941.3
11121	주정 제조업	151.7	-	-	-	-	-	-
11122	소주 제조업	1,197.3	-	-	1.9	...	44.0	...	286.6	826.1
11129	기타 증류주 및 합성주 제조업	123.2	...	-	-	-	...	-	-	...
112	비알코올 음료 및 얼음 제조업	3,021.4	...	11.1	62.3	58.9	270.0	54.2	357.8	1,876.5
1120	비알코올 음료 및 얼음 제조업	3,021.4	...	11.1	62.3	58.9	270.0	54.2	357.8	1,876.5
11201	얼음 제조업	37.2	...	5.3	10.2	-	-	-
11202	생수 생산업	451.0	-	3.1	25.5	19.8	113.4
11209	기타 비알코올 음료 제조업	2,533.3	...	2.7	26.6	32.4	141.7	41.8	282.8	1,674.5

〈표 2-17〉 식품제조업 종사자 규모별 사업체수(2017)

단위 : 개

KSIC	산 업	계	1~4명	5~9명	10~19명	20~49명	50~99명	100~299명	300~499명	500~999명	1,000명 이상
C	제조업	433,684	275,223	89,041	34,512	23,903	6,880	3,438	372	192	123
10	식품제조업	58,653	46,880	6,583	2,476	1,819	562	294	25	11	3
101	도축, 육류 가공 및 저장 처리업	2,417	850	628	390	367	113	61	5	2	1
1011	도축업	311	50	33	65	92	43	21	4	2	1
10111	육류 도축업 (가금류 제외)	193	29	25	41	59	27	12	-	-	-
10112	가금류 도축업	118	21	8	24	33	16	9	4	2	1
1012	육류 가공 및 저장 처리업	2,106	800	595	325	275	70	40	1	-	-
10121	가금류 가공 및 저장 처리업	643	222	173	120	96	22	10	-	-	-
10122	육류 포장육 및 냉동육 가공업 (가금류 제외)	730	193	199	140	136	36	25	1	-	-
10129	육류 기타 가공 및 저장 처리업 (가금류 제외)	733	385	223	65	43	12	5	-	-	-
102	수산물 가공 및 저장 처리업	3,715	1,610	1,150	490	338	92	34	1	-	-
1021	수산동물 가공 및 저장 처리업	2,669	1,342	713	277	238	71	27	1	-	-
10211	수산 동물 훈제, 조리 및 유사 조제식품 제조업	536	244	113	57	64	36	21	1	-	-
10212	수산동물 건조 및 염장품 제조업	1,680	972	486	114	94	13	1	-	-	-
10213	수산동물 냉동품 제조업	224	45	45	68	49	14	3	-	-	-
10219	기타 수산동물 가공 및 저장 처리업	229	81	69	38	31	8	2	-	-	-
1022	수산식품 가공 및 저장 처리업	1,046	268	437	213	100	21	7	-	-	-
10220	수산식품 가공 및 저장 처리업	1,046	268	437	213	100	21	7	-	-	-

자료 : 통계청, 「전국사업체조사」

<표 2-17> 식품제조업 종사자 규모별 사업체수(2017)(계속)

단위 : 개

KSIC	산 업	계	1-4명	5-9명	10-19명	20-49명	50-99명	100-299명	300-499명	500-999명	1,000명 이상
103	과실, 채소 가공 및 저장 처리업	3,900	2,475	834	290	232	51	17	1	-	-
1030	과실, 채소 가공 및 저장 처리업	3,900	2,475	834	290	232	51	17	1	-	-
10301	김치류 제조업	970	558	173	122	85	23	9	-	-	-
10302	과실 및 그 외 채소 절임식품 제조업	742	414	202	68	44	10	3	1	-	-
10309	기타 과실·채소 가공 및 저장 처리업	2,188	1,503	459	100	103	18	5	-	-	-
104	동물성 및 식물성 유지 제조업	3,416	3,267	81	30	30	7	1	-	-	-
1040	동물성 및 식물성 유지 제조업	3,416	3,267	81	30	30	7	1	-	-	-
10401	동물성 유지 제조업	35	8	5	8	13	1	-	-	-	-
10402	식물성 유지 제조업	3,331	3,235	69	14	10	2	1	-	-	-
10403	식용 경제유 및 가공유 제조업	50	24	7	8	7	4	-	-	-	-
105	낙농제품 및 식용 빙과류 제조업	244	93	37	19	40	23	28	4	-	-
1050	낙농제품 및 식용 빙과류 제조업	244	93	37	19	40	23	28	4	-	-
10501	액상시유 및 기타 낙농제품 제조업	192	83	26	12	27	18	22	4	-	-
10502	아이스크림 및 기타 식용 빙과류 제조업	52	10	11	7	13	5	6	-	-	-
106	곡물가공품, 전분 및 전분제품 제조업	5,581	4,545	722	194	78	27	15	-	-	-
1061	곡물 가공품 제조업	5,333	4,382	666	180	71	24	10	-	-	-
10611	곡물도정업	2,723	2,208	413	87	11	4	-	-	-	-
10612	곡물제분업	1,478	1,345	86	23	12	7	5	-	-	-
10613	곡물 혼합 분말 및 반죽 제조업	259	136	55	31	32	4	1	-	-	-
10619	기타 곡물 가공품 제조업	873	693	112	39	16	9	4	-	-	-

〈표 2-17〉 식품제조업 종사자 규모별 사업체수(2017) (계속)

단위 : 개

KSIC	산 업	계	1-4명	5-9명	10-19명	20-49명	50-99명	100-299명	300-499명	500-999명	1,000명 이상
1062	전분제품 및 당류제조업	248	163	56	14	7	3	5	-	-	-
10620	전분제품 및 당류 제조업	248	163	56	14	7	3	5	-	-	-
107	기타 식품제조업	38,530	33,677	2,904	947	638	206	133	14	9	2
1071	떡, 빵 및 과자류 제조업	15,762	14,184	1,010	281	175	65	35	9	1	2
10711	떡류 제조업	13,686	13,123	440	70	45	6	2	-	-	-
10712	빵류 제조업	1,005	489	270	126	65	32	16	4	1	2
10713	과자류 및 코코아 제품 제조업	1,071	572	300	85	65	27	17	5	-	-
1072	설탕 제조업	4	-	-	1	1	-	2	-	-	-
10720	설탕 제조업	4	-	-	1	1	-	2	-	-	-
1073	면류, 마카로니 및 유사 식품 제조업	531	334	102	41	26	13	9	1	5	-
10730	면류, 마카로니 및 유사 식품 제조업	531	334	102	41	26	13	9	1	5	-
1074	조미료 및 식품첨가물 제조업	4,861	3,863	618	197	127	31	22	1	2	-
10741	식초, 발효 및 화학 조미료 제조업	165	128	28	5	2	1	1	-	-	-
10742	천연 및 혼합조제 조미료 제조업	3,261	2,753	282	110	84	16	14	1	1	-
10743	장류 제조업	1,169	843	240	49	22	9	6	-	-	-
10749	기타 식품첨가물 제조업	266	139	68	33	19	5	1	-	1	-
1075	도시락 및 식사용 조리식품 제조업	1,427	588	427	205	123	41	41	2	-	-
10751	도시락류 제조업	805	363	302	88	32	8	12	-	-	-
10759	기타 식사용 가공처리 조리식품 제조업	622	225	125	117	91	33	29	2	-	-
1079	기타 식품제조업	15,945	14,708	747	222	186	56	24	1	1	-
10791	커피 가공업	748	598	103	24	17	2	4	-	-	-
10792	차류 가공업	637	433	125	37	31	9	2	-	-	-
10793	수프 및 균질화식품 제조업	171	124	23	9	8	6	1	-	-	-

<표 2-17> 식품제조업 종사자 규모별 사업체수(2017)(계속)

단위 : 개

KSIC	산 업	계	1-4명	5-9명	10~19명	20-49명	50-99명	100-299명	300-499명	500-999명	1,000명 이상
10794	두부 및 유사 식품 제조업	1,672	1,411	147	54	43	13	4	-	-	-
10795	인삼식품 제조업	955	792	99	26	29	4	4	1	-	-
10796	건강 보조용 액화식품 제조업	11,116	10,963	129	15	7	1	1	-	-	-
10797	건강기능식품 제조업	520	332	92	40	31	18	6	-	1	-
10799	그 외 기타 식료품 제조업	126	55	29	17	20	3	2	-	-	-
108	동물용 사료 및 조제식품 제조업	850	363	227	116	96	43	5	-	-	-
1080	동물용 사료 및 조제식품 제조업	850	363	227	116	96	43	5	-	-	-
10801	배합 사료 제조업	543	184	151	86	76	41	5	-	-	-
10802	단미사료 및 기타 사료 제조업	307	179	76	30	20	2	-	-	-	-
11	음료 제조업	1,436	915	264	91	87	38	35	6	-	-
111	알코올 음료 제조업	925	671	157	31	31	17	15	3	-	-
1111	발효주 제조업	837	628	144	27	24	6	6	2	-	-
11111	탁주 및 약주 제조업	648	511	98	14	19	5	1	-	-	-
11112	맥아 및 맥주 제조업	58	24	16	8	3	1	4	2	-	-
11119	기타 발효주 제조업	131	93	30	5	2	-	1	-	-	-
1112	증류주 및 합성주 제조업	88	43	13	4	7	11	9	1	-	-
11121	주정 제조업	9	2	-	-	4	3	-	-	-	-
11122	소주 제조업	38	13	4	3	1	8	8	1	-	-
11129	기타 증류주 및 합성주 제조업	41	28	9	1	2	-	1	-	-	-
112	비알코올 음료 및 얼음 제조업	511	244	107	60	56	21	20	3	-	-
11201	얼음 제조업	511	244	107	60	56	21	20	3	-	-
11202	생수 생산업	109	51	36	17	5	-	-	-	-	-
11209	기타 비알코올 음료 제조업	75	12	18	17	22	5	-	1	-	-

〈표 2-18〉 식품제조업 종사자 규모별 종사자수(2017)

단위 : 명

KSIC	산 업	계	1-4명	5-9명	10-19명	20-49명	50-99명	100-299명	300-499명	500-999명	1,000명 이상
C	제조업	410,286	582,859	603,973	465,406	714,581	473,410	545,202	141,339	128,963	447,853
10	식료품제조업	327,381	87,773	44,732	33,897	55,027	38,462	46,818	9,550	6,997	4,125
101	도축, 육류 가공 및 저장 처리업	45,523	2,193	4,441	5,407	11,196	7,769	9,455	1,973	X	X
1011	도축업	15,256	107	227	896	3,033	3,091	3,148	1,665	X	X
10111	육류 도축업 (가금류 제외)	6,343	58	178	569	1,992	1,858	1,688	-	-	-
10112	가금류 도축업	8,913	49	49	327	1,041	1,233	1,460	1,665	X	X
1012	육류 가공 및 저장 처리업	30,267	2,086	4,214	4,511	8,163	4,678	6,307	X	-	-
10121	가금류 가공 및 저장 처리업	9,390	596	1,316	1,653	2,848	1,439	1,538	-	-	-
10122	육류 포장육 및 냉동육 가공업 (가금류 제외)	14,498	560	1,385	1,978	3,986	2,444	3,837	X	-	-
10129	육류 기타 가공 및 저장 처리업 (가금류 제외)	6,379	930	1,513	880	1,329	795	932	-	-	-
102	수산물 가공 및 저장 처리업	40,362	3,922	8,102	6,529	10,148	6,044	5,312	X	-	-
1021	수산동물 가공 및 저장 처리업	28,489	3,188	4,980	3,785	7,275	4,693	4,263	X	-	-
10211	수산 동물 훈제, 조리 및 유사 조제식품 제조업	10,528	521	841	805	1,939	2,536	3,581	X	-	-
10212	수산동물 건조 및 염장품 제조업	10,955	2,359	3,265	1,478	2,937	806	X	-	-	-
10213	수산동물 냉동품 제조업	4,126	115	351	937	1,498	885	340	-	-	-
10219	기타 수산동물 가공 및 저장 처리업	2,880	193	523	565	901	466	X	-	-	-
1022	수산식품 가공 및 저장 처리업	11,873	734	3,122	2,744	2,873	1,351	1,049	-	-	-
10220	수산식품 가공 및 저장 처리업	11,873	734	3,122	2,744	2,873	1,351	1,049	-	-	-

자료 : 통계청, 「전국사업체조사」

〈표 2-18〉 식품제조업 종사자 규모별 종사자수(2017)(계속)

단위 : 명

KSIC	산 업	계	1-4명	5-9명	10-19 명	20-49 명	50-99 명	100- 299명	300- 499명	500- 999명	1,000명 이상
103	과실, 채소 가공 및 저장 처리업	27,905	5,269	5,651	4,051	6,866	3,302	2,416	X	-	-
1030	과실, 채소 가공 및 저장 처리업	27,905	5,269	5,651	4,051	6,866	3,302	2,416	X	-	-
10301	김치류 제조업	9,445	1,177	1,173	1,724	2,572	1,498	1,301	-	-	-
10302	과실 및 그 외 채소 절임식품 제조업	6,140	962	1,511	962	1,234	661	460	X	-	-
10309	기타 과실·채소 가공 및 저장 처리업	12,320	3,130	2,967	1,365	3,060	1,143	655	-	-	-
104	동물성 및 식물성 유지 제조업	7,906	5,443	588	384	856	468	X	-	-	-
1040	동물성 및 식물성 유지 제조업	7,906	5,443	588	384	856	468	X	-	-	-
10401	동물성 유지 제조업	570	19	31	119	347	X	-	-	-	-
10402	식물성 유지 제조업	6,659	5,374	502	175	294	X	X	-	-	-
10403	식용 경제유 및 가공유 제조업	677	50	55	90	215	267	-	-	-	-
105	낙농제품 및 식용 빙과류 제조업	10,503	226	254	246	1,336	1,640	5,119	1,682	-	-
1050	낙농제품 및 식용 빙과류 제조업	10,503	226	254	246	1,336	1,640	5,119	1,682	-	-
10501	액상시유 및 기타 낙농제품 제조업	8,354	197	174	161	876	1,324	3,940	1,682	-	-
10502	아이스크림 및 기타 식용 빙과류 제조업	2,149	29	80	85	460	316	1,179	-	-	-
106	곡물가공품, 전분 및 전분제품 제조업	22,382	8,799	4,672	2,619	2,264	1,917	2,111	-	-	-
1061	곡물 가공품 제조업	20,279	8,431	4,293	2,440	2,039	1,638	1,438	-	-	-
10611	곡물도정업	8,757	4,449	2,674	1,145	266	223	-	-	-	-
10612	곡물제분업	4,781	2,376	545	330	381	513	636	-	-	-
10613	곡물 혼합 분말 및 반죽 제조업	2,490	304	365	453	916	275	X	-	-	-
10619	기타 곡물 가공품 제조업	4,251	1,302	709	512	476	627	625	-	-	-

〈표 2-18〉 식품제조업 종사자 규모별 종사자수(2017) (계속)

단위 : 명

KSIC	산 업	계	1-4명	5-9명	10-19명	20-49명	50-99명	100-299명	300-499명	500~999명	1,000명 이상
1062	전분제품 및 당류제조업	2,103	368	379	179	225	279	673	-	-	-
10620	전분제품 및 당류 제조업	2,103	368	379	179	225	279	673	-	-	-
107	기타 식품제조업	162,017	61,091	19,437	13,119	19,262	14,312	21,523	5,240	5,639	X
1071	떡, 빵 및 과자류 제조업	60,714	28,515	6,776	3,886	5,311	4,301	5,669	3,206	X	X
10711	떡류 제조업	31,729	26,033	2,738	940	1,325	351	X	-	-	-
10712	빵류 제조업	16,163	1,074	2,068	1,770	1,920	2,201	2,621	1,459	X	X
10713	과자류 및 코코아 제품 제조업	12,822	1,408	1,970	1,176	2,066	1,749	2,706	1,747	-	-
1072	설탕 제조업	387	-	-	X	X	-	X	-	-	-
10720	설탕 제조업	387	-	-	X	X	-	X	-	-	-
1073	면류, 마카로니 및 유사 식품 제조업	9,259	734	683	579	861	877	1,742	X	3,353	-
10730	면류, 마카로니 및 유사 식품 제조업	9,259	734	683	579	861	877	1,742	X	3,353	-
1074	조미료 및 식품첨가물 제조업	25,342	7,377	4,032	2,751	3,808	2,174	3,696	X	X	-
10741	식초, 발효 및 화학 조미료 제조업	862	263	199	81	X	X	X	-	-	-
10742	천연 및 혼합조제 조미료 제조업	15,357	5,032	1,826	1,522	2,523	1,134	2,367	X	X	-
10743	장류 제조업	6,276	1,755	1,550	697	653	616	1,005	-	-	-
10749	기타 식품첨가물 제조업	2,847	327	457	451	573	368	X	-	X	-
1075	도시락 및 식사용 조리식품 제조업	20,976	1,510	2,907	2,823	3,717	2,930	6,317	X	-	-
10751	도시락류 제조업	7,591	973	2,088	1,195	884	546	1,905	-	-	-
10759	기타 식사용 가공처리 조리식품 제조업	13,385	537	819	1,628	2,833	2,384	4,412	X	-	-
1079	기타 식료품 제조업	45,339	22,955	5,039	3,064	5,518	4,030	3,775	X	X	-
10791	커피 가공업	3,631	1,098	675	324	533	X	876	-	-	-
10792	차류 가공업	3,985	829	942	534	888	574	X	-	-	-
10793	수프 및 균질화식품 제조업	1,401	236	161	123	288	475	X	-	-	-

〈표 2-18〉 식품제조업 종사자 규모별 종사자수(2017) (계속)

단위 : 명

KSIC	산 업	계	1-4명	5-9명	10-19명	20-49명	50-99명	100-299명	300-499명	500~999명	1,000명 이상
10794	두부 및 유사 식품 제조업	7,299	2,866	943	720	1,247	1,011	512	-	-	-
10795	인삼식품 제조업	4,438	1,270	660	368	864	288	555	X	-	-
10796	건강 보조용 액화식품 제조업	17,313	15,864	864	200	193	X	X	-	-	-
10797	건강기능식품 제조업	5,445	664	606	553	882	1,251	964	-	X	-
10799	그 외 기타 식품 제조업	1,827	128	188	242	623	238	X	-	-	-
108	동물용 사료 및 조제식품 제조업	10,783	830	1,587	1,542	3,099	3,010	715	-	-	-
1080	동물용 사료 및 조제식품 제조업	10,783	830	1,587	1,542	3,099	3,010	715	-	-	-
10801	배합 사료 제조업	8,609	431	1,027	1,139	2,448	2,849	715	-	-	-
10802	단미사료 및 기타 사료 제조업	2,174	399	560	403	651	X	-	-	-	-
11	음료 제조업	18,640	2,065	1,755	1,229	2,772	2,518	6,146	2,155	-	-
111	알코올 음료 제조업	8,996	1,518	1,047	399	984	1,149	2,779	1,120	-	-
1111	발효주 제조업	5,911	1,426	953	350	699	384	1,412	X	-	-
11111	탁주 및 약주 제조업	2,927	1,156	631	177	555	291	X	-	-	-
11112	맥아 및 맥주 제조업	2,275	64	122	106	94	X	1,109	X	-	-
11119	기타 발효주 제조업	709	206	200	67	X	-	X	-	-	-
1112	증류주 및 합성주 제조업	3,085	92	94	49	285	765	1,367	X	-	-
11121	주정 제조업	359	X	-	-	173	179	-	-	-	-
11122	소주 제조업	2,346	30	32	39	X	586	1,184	X	-	-
11129	기타 증류주 및 합성주 제조업	380	55	62	X	X	-	X	-	-	-
112	비알코올 음료 및 얼음 제조업	9,644	547	708	830	1,788	1,369	3,367	1,035	-	-
11201	얼음 제조업	9,644	547	708	830	1,788	1,369	3,367	1,035	-	-
11202	생수 생산업	720	123	234	219	144	-	-	-	-	-
11209	기타 비알코올 음료 제조업	1,749	31	125	241	685	287	-	X	-	-

〈표 2-19〉 식품제조업 종사자 규모별 급여액(2017)

단위 : 십억원

KSIC	산 업	계	10~19명	20~49명	50~99명	100~199명	200~299명	300~499명	500명 이상
C	제조업	128,571.5	14,794.8	24,393.8	17,257.0	15,240.7	8,037.2	7,144.5	41,703.5
10	식품제조업	6,056.3	829.0	1,497.3	1,223.1	1,143.7	536.8	374.2	452.2
101	도축, 육류 가공 및 저장 처리업	1,152.6	140.3	305.5	228.5	221.1	81.1	55.3	120.9
1011	도축업	463.2	25.7	85.6	100.8	75.8	21.8	55.3	98.2
10111	육류 도축업 (가금류 제외)	194.9	...	60.1	60.8	47.3	...	-	-
10112	가금류 도축업	268.3	...	25.4	40.0	28.5	...	55.3	98.2
1012	육류 가공 및 저장 처리업	689.4	114.6	220.0	127.7	145.3	...	-	...
10121	가금류 가공 및 저장 처리업	176.4	34.2	63.7	...	37.9	...	-	-
10122	육류 포장육 및 냉동육 가공업 (가금류 제외)	400.0	58.0	123.4	72.6	91.9	...	-	...
10129	육류 기타 가공 및 저장 처리업 (가금류 제외)	113.0	22.4	32.9	...	15.5	...	-	-
102	수산물 가공 및 저장 처리업	665.3	115.5	240.4	148.3	108.4	-
1021	수산동물 가공 및 저장 처리업	512.8	80.3	184.0	114.9	86.1	-
10211	수산 동물 훈제, 조리 및 유사 조제식품 제조업	254.1	...	51.2	67.2	70.6	24.8	...	-
10212	수산동물 건조 및 염장품 제조업	107.1	28.2	64.4	14.5	-	-	-	-
10213	수산동물 냉동품 제조업	93.1	21.2	43.4	20.1	8.3	-	-	-
10219	기타 수산동물 가공 및 저장 처리업	58.5	13.3	24.9	13.2	7.1	-	-	-
1022	수산식품 가공 및 저장 처리업	152.5	35.2	56.3	33.3	-	-
10220	수산식품 가공 및 저장 처리업	152.5	35.2	56.3	33.3	-	-

자료 : 통계청, 「광업·제조업조사」

주 : 1) 표준산업분류 10차 개정에 따름, 조사대상은 종사자수 10인 이상의 사업체

2) ... : 미상자료, - : 자료없음

<표 2-19> 식품제조업 종사자 규모별 급여액(2017) (계속)

단위 : 십억원

KSIC	산 업	계	10-19명	20-49명	50-99명	100-199명	200-299명	300-499명	500명 이상
103	과실, 채소 가공 및 저장 처리업	424.6	88.2	166.0	88.6	59.0	-
1030	과실, 채소 가공 및 저장 처리업	424.6	88.2	166.0	88.6	59.0	-
10301	김치류 제조업	174.4	36.4	62.3	39.1	33.3	-
10302	과실 및 그 외 채소 절입식품 제조업	79.6	17.1	29.1	18.6	...	-	...	-
10309	기타 과실·채소 가공 및 저장 처리업	170.7	34.7	74.6	30.9	-	-
104	동물성 및 식물성 유지 제조업	73.8	...	28.0	21.4	...	-	-	-
1040	동물성 및 식물성 유지 제조업	73.8	...	28.0	21.4	...	-	-	-
10401	동물성 유지 제조업	20.1	...	12.9	...	-	-	-	-
10402	식물성 유지 제조업	27.1	4.6	6.6	-	-	-
10403	식용 정제유 및 가공유 제조업	26.7	...	8.5	13.4	...	-	-	-
105	낙농제품 및 식용 병과류 제조업	446.1	6.3	40.6	69.1	126.6	115.4	88.1	-
1050	낙농제품 및 식용 병과류 제조업	446.1	6.3	40.6	69.1	126.6	115.4	88.1	-
10501	액상시유 및 기타 낙농제품 제조업	363.7	4.3	28.0	57.2	107.1	79.0	88.1	-
10502	아이스크림 및 기타 식용 병과류 제조업	82.4	2.0	12.6	11.8	19.5	36.4	-	-
106	곡물가공품, 전분 및 전분제품 제조업	323.2	88.7	66.2	60.6	81.0	-
1061	곡물 가공품 제조업	257.3	82.4	60.2	48.0	50.3	-
10611	곡물도정업	54.9	45.5	-	-	-	-
10612	곡물제분업	82.8	10.1	12.6	25.0	35.1	-	-	-
10613	곡물 혼합 분말 및 반죽 제조업	57.0	14.4	28.7	5.5	-	-
10619	기타 곡물 가공품 제조업	62.6	12.5	...	14.4	15.2	...	-	-

〈표 2-19〉 식품제조업 종사자 규모별 급여액(2017)(계속)

단위 : 십억원

KSIC	산 업	계	10~19명	20~49명	50~99명	100~199명	200~299명	300~499명	500명 이상
1062	전분제품 및 당류 제조업	65.9	6.3	...	12.5	30.7	...	-	-
10620	전분제품 및 당류 제조업	65.9	6.3	...	12.5	30.7	...	-	-
107	기타 식품제조업	2,622.2	320.2	534.4	475.4	491.9	272.0	197.0	331.3
1071	떡, 빵 및 과자류 제조업	785.1	87.6	129.2	131.2	120.5	80.1	105.0	131.4
10711	떡류 제조업	69.1	20.3	33.3	-	-	-
10712	빵류 제조업	406.1	38.8	41.1	69.3	67.5	23.5	60.2	105.6
10713	과자류 및 코코아 제품 제조업	309.9	...	54.7	53.6	45.9	56.6	44.8	...
1072	설탕 제조업	22.6	-	...	-	-	-
10720	설탕 제조업	22.6	-	...	-	-	-
1073	면류, 마카로니 및 유사 식품 제조업	293.7	...	27.1	24.9	32.8	35.3	...	144.0
10730	면류, 마카로니 및 유사 식품 제조업	293.7	...	27.1	24.9	32.8	35.3	...	144.0
1074	조미료 및 식품첨가물 제조업	489.7	81.2	123.5	89.6	80.4	49.3
10741	식초, 발효 및 화학 조미료 제조업	13.7	2.0	-	...	-	-
10742	천연 및 혼합조제 조미료 제조업	295.6	47.1	80.2	51.0	47.2	34.0
10743	장류 제조업	101.6	17.0	20.4	20.1	26.6	-
10749	기타 식품첨가물 제조업	78.9	15.2	21.1	15.7	...	-	-	...
1075	도시락 및 식사용 조리식품 제조업	472.7	58.6	91.7	96.6	161.8	38.2	25.8	-
10751	도시락류 제조업	121.5	21.6	...	22.0	49.9	11.4	...	-
10759	기타 식사용 가공처리 조리식품 제조업	351.2	37.0	76.6	74.6	111.9	26.8	24.3	-
1079	기타 식품류 제조업	558.4	77.5	161.7	133.0	75.5	69.0
10791	커피 가공업	73.8	...	15.4	7.2	...	42.3	-	-
10792	차류 가공업	70.2	15.1	25.1	14.7	15.3	-	-	-
10793	수프 및 균질화식품 제조업	32.9	...	8.8	15.6	...	-	-	-

〈표 2-19〉 식품제조업 종사자 규모별 급여액 (2017) (계속)

단위 : 십억원

KSIC	산 업	계	10-19명	20-49명	50-99명	100-199명	200-299명	300-499명	500명 이상
10794	두부 및 유사 식품 제조업	105.0	13.7	37.2	38.0	16.0	-	-	-
10795	인삼식품 제조업	82.4	...	22.7	11.3	16.0	-	...	-
10796	건강 보조용 액화식품 제조업	16.7	4.4	6.3	-	-	-
10797	건강기능식품 제조업	137.0	16.5	29.9	38.3	15.6	...	-	...
10799	그 외 기타 식료품 제조업	40.6	6.9	16.3	4.9	-	-
108	동물용 사료 및 조제식품 제조업	348.4	56.9	116.2	131.3	44.1	-	-	-
1080	동물용 사료 및 조제식품 제조업	348.4	56.9	116.2	131.3	44.1	-	-	-
10801	배합 사료 제조업	299.6	41.0	95.6	119.0	44.1	-	-	-
10802	단미사료 및 기타 사료 제조업	48.8	...	20.6	...	-	-	-	-
11	음료 제조업	693.3	...	104.6	111.7	139.8	116.5	162.2	...
111	알코올 음료 제조업	315.2	11.0	37.3	43.6	59.4	32.8	131.2	-
1111	발효주 제조업	179.2	...	24.0	12.0	...	32.8	92.4	-
11111	탁주 및 약주 제조업	42.9	...	20.0	9.5	...	-	-	-
11112	맥아 및 맥주 제조업	124.2	2.9	-	...	92.4	-
11119	기타 발효주 제조업	12.1	1.7	...	-	-	...	-	-
1112	증류주 및 함성주 제조업	136.1	...	13.3	31.6	51.3	-	...	-
11121	주정 제조업	20.7	-	10.6	10.2	-	-	-	-
11122	소주 제조업	101.3	1.1	...	21.4	39.0	-	...	-
11129	기타 증류주 및 함성주 제조업	14.0	-	...	-	-	-
112	비알코올 음료 및 얼음 제조업	378.1	23.9	67.4	68.2	80.4	83.6
1120	비알코올 음료 및 얼음 제조업	378.1	23.9	67.4	68.2	80.4	83.6
11201	얼음 제조업	14.6	7.1	7.6	-	-	-	-	-
11202	생수 생산업	69.1	...	25.5	12.9	-	-	-	...
11209	기타 비알코올 음료 제조업	294.4	...	34.3	55.2	80.4	83.6	...	-

〈표 2-20〉 식품제조업 종사자 규모별 출하액(2017)

단위 : 십억원

KSIC	산 업	계	10~19명	20~49명	50~99명	100~199명	200~299명	300~499명	500명 이상
C	제조업	1,511,739.9	107,460.6	196,736.2	159,756.8	165,743.8	99,158.8	91,708.3	691,135.4
10	식품제조업	78,164.1	9,174.0	16,218.6	15,374.5	16,281.6	9,549.5	5,952.8	5,612.9
101	도축, 육류 가공 및 저장 처리업	15,343.5	2,096.1	3,996.0	2,707.1	3,008.3	1,469.9	576.4	1,489.7
1011	도축업	5,778.7	581.3	843.8	1,249.1	1,019.7	510.6	576.4	997.9
10111	육류 도축업 (가금류 제외)	2,605.4	...	627.4	582.7	632.4	...	-	-
10112	가금류 도축업	3,173.3	...	216.4	666.4	387.3	...	576.4	997.9
1012	육류 가공 및 저장 처리업	9,564.8	1,514.8	3,152.2	1,458.0	1,988.6	...	-	...
10121	가금류 가공 및 저장 처리업	1,757.8	331.0	699.8	...	394.4	...	-	-
10122	육류 포장육 및 냉동육 가공업 (가금류 제외)	6,555.5	946.1	2,168.5	977.6	1,213.7	...	-	...
10129	육류 기타 가공 및 저장 처리업 (가금류 제외)	1,251.4	237.7	283.9	...	380.4	...	-	-
102	수산물 가공 및 저장 처리업	6,416.0	1,292.5	2,218.7	1,162.7	962.9	-
1021	수산동물 가공 및 저장 처리업	4,628.8	773.9	1,636.6	798.4	711.4	-
10211	수산 동물 훈제, 조리 및 유사 조제식품 제조업	2,187.9	...	400.4	437.5	490.8	233.9	...	-
10212	수산동물 건조 및 염장품 제조업	740.9	262.8	403.2	74.8	-	-	-	-
10213	수산동물 냉동품 제조업	1,063.1	243.7	504.7	191.5	123.2	-	-	-
10219	기타 수산동물 가공 및 저장 처리업	636.9	116.7	328.3	94.5	97.4	-	-	-
1022	수산식품 가공 및 저장 처리업	1,787.3	518.5	582.0	364.3	-	-
10220	수산식품 가공 및 저장 처리업	1,787.3	518.5	582.0	364.3	-	-

자료 : 통계청, 「광업·제조업조사」

주 : 1) 표준산업분류 10차 개정에 따름, 조사대상은 종사자수 10인 이상의 사업체

2) ... : 미상자료, - : 자료없음

〈표 2-20〉 식품제조업 종사자 규모별 출하액 (2017) (계속)

단위 : 십억원

KSIC	산 업	계	10~19명	20~49명	50~99명	100~199명	200~299명	300~499명	500명 이상
103	과실, 채소 가공 및 저장 처리업	3,450.6	697.6	1,359.5	580.6	472.2	-
1030	과실, 채소 가공 및 저장 처리업	3,450.6	697.6	1,359.5	580.6	472.2	-
10301	김치류 제조업	1,276.5	237.4	413.8	234.5	222.1	-
10302	과실 및 그 외 채소 절인식품 제조업	487.1	113.4	182.6	99.4	...	-	...	-
10309	기타 과실·채소 가공 및 저장 처리업	1,687.1	346.7	763.1	246.7	-	-
104	동물성 및 식물성 유지 제조업	2,180.8	...	564.7	560.1	...	-	-	-
1040	동물성 및 식물성 유지 제조업	2,180.8	...	564.7	560.1	...	-	-	-
10401	동물성 유지 제조업	308.8	...	219.8	...	-	-	-	-
10402	식물성 유지 제조업	1,167.6	63.3	78.8	-	-	-
10403	식용 정제유 및 가공유 제조업	704.5	...	266.1	232.9	...	-	-	-
105	낙농제품 및 식용 병과류 제조업	8,387.7	51.9	471.7	1,366.9	2,142.7	2,622.0	1,732.5	-
1050	낙농제품 및 식용 병과류 제조업	8,387.7	51.9	471.7	1,366.9	2,142.7	2,622.0	1,732.5	-
10501	액상시유 및 기타 낙농제품 제조업	6,610.4	39.3	343.5	1,288.8	1,790.1	1,416.3	1,732.5	-
10502	아이스크림 및 기타 식용 병과류 제조업	1,777.3	12.6	128.2	78.1	352.7	1,205.7	-	-
106	곡물가공품, 전분 및 전분제품 제조업	5,577.4	1,827.9	661.2	728.8	1,626.5	-
1061	곡물 가공품 제조업	4,223.0	1,767.4	612.7	503.9	1,097.3	-
10611	곡물도정업	1,722.5	1,471.6	-	-	-	-
10612	곡물제분업	1,526.3	111.2	143.0	317.5	954.6	-	-	-
10613	곡물 혼합 분말 및 반죽 제조업	526.9	107.7	223.6	23.0	-	-
10619	기타 곡물 가공품 제조업	447.3	76.9	...	89.2	142.8	...	-	-

〈표 2-20〉 식품제조업 종사자 규모별 출하액(2017)(계속)

단위 : 십억원

KSIC	산 업	계	10~19명	20~49명	50~99명	100~199명	200~299명	300~499명	500명 이상
1062	전분제품 및 당류 제조업	1,354.5	60.5	...	224.8	529.2	...	-	-
10620	전분제품 및 당류 제조업	1,354.5	60.5	...	224.8	529.2	...	-	-
107	기타 식품제조업	27,259.4	2,114.9	4,071.3	4,285.9	5,415.6	4,317.6	2,930.8	4,123.3
1071	떡, 빵 및 과자류 제조업	6,637.1	421.1	652.6	992.0	1,036.1	918.9	1,224.4	1,392.0
10711	떡류 제조업	346.6	105.7	160.9	-	-	-
10712	빵류 제조업	2,884.8	164.2	175.9	611.5	654.3	120.6	295.1	863.2
10713	과자류 및 코코아 제품 제조업	3,405.7	...	315.8	339.9	342.5	798.3	929.3	...
1072	설탕 제조업	786.3	-	...	-	-	-
10720	설탕 제조업	786.3	-	...	-	-	-
1073	면류, 마카로니 및 유사 식품 제조업	3,170.8	...	168.6	142.3	277.8	444.9	...	1,960.4
10730	면류, 마카로니 및 유사 식품 제조업	3,170.8	...	168.6	142.3	277.8	444.9	...	1,960.4
1074	조미료 및 식품첨가물 제조업	5,956.0	662.7	984.5	1,017.7	937.4	1,227.6
10741	식초, 발효 및 화학 조미료 제조업	198.7	15.6	-	...	-	-
10742	천연 및 혼합조제 조미료 제조업	3,928.4	410.7	657.3	521.8	683.5	946.6
10743	장류 제조업	1,263.6	122.2	153.4	309.7	224.9	-
10749	기타 식품첨가물 제조업	565.4	114.2	161.7	122.5	...	-	-	...
1075	도시락 및 식사용 조리식품 제조업	4,116.6	363.4	634.2	755.3	1,693.6	393.5	276.6	-
10751	도시락류 제조업	1,216.0	124.3	...	174.5	524.7	225.8	...	-
10759	기타 식사용 가공처리 조리식품 제조업	2,900.6	239.1	532.5	580.8	1,168.9	167.7	211.5	-
1079	기타 식품품 제조업	6,592.5	578.3	1,622.5	1,378.5	695.0	1,332.7
10791	커피 가공업	1,478.3	...	183.6	110.8	...	1,088.0	-	-
10792	차류 가공업	642.6	110.7	200.5	135.6	195.8	-	-	-
10793	수프 및 균질화식품 제조업	502.6	...	251.1	202.5	...	-	-	-

〈표 2-20〉 식품제조업 종사자 규모별 출하액 (2017) (계속)

단위 : 십억원

KSIC	산 업	계	10-19명	20-49명	50-99명	100-199명	200-299명	300-499명	500명 이상
10794	두부 및 유사 식품 제조업	633.9	94.8	258.7	182.6	97.8	-	-	-
10795	인삼식품 제조업	1,339.3	...	226.2	140.0	114.4	-	...	-
10796	건강 보조용 액화식품 제조업	105.5	31.1	37.0	-	-	-
10797	건강기능식품 제조업	1,396.1	100.9	303.9	448.2	160.9	...	-	...
10799	그 외 기타 식료품 제조업	494.2	59.8	161.6	130.5	-	-
108	동물용 사료 및 조제식품 제조업	9,548.6	891.3	2,875.6	3,982.5	1,799.2	-	-	-
1080	동물용 사료 및 조제식품 제조업	9,548.6	891.3	2,875.6	3,982.5	1,799.2	-	-	-
10801	배합 사료 제조업	8,996.0	773.2	2,689.0	3,734.7	1,799.2	-	-	-
10802	단미사료 및 기타 사료 제조업	552.6	...	186.6	...	-	-	-	-
11	음료 제조업	11,553.8	...	1,192.9	1,911.5	2,934.9	2,200.4	2,872.0	...
111	알코올 음료 제조업	5,447.4	66.0	482.6	746.8	980.4	551.1	2,620.5	-
1111	발효주 제조업	2,946.9	...	280.5	174.7	...	551.1	1,821.3	-
11111	탁주 및 약주 제조업	374.9	...	185.9	88.8	...	-	-	-
11112	맥아 및 맥주 제조업	2,479.9	11.8	-	...	1,821.3	-
11119	기타 발효주 제조업	92.1	7.2	...	-	-	...	-	-
1112	증류주 및 합성주 제조업	2,500.4	...	202.0	572.0	912.3	-	...	-
11121	주정 제조업	412.5	-	186.2	226.3	-	-	-	-
11122	소주 제조업	1,886.9	14.5	...	345.7	726.3	-	...	-
11129	기타 증류주 및 합성주 제조업	200.9	-	...	-	-	-
112	비알코올 음료 및 얼음 제조업	6,106.5	120.0	710.3	1,164.8	1,954.5	1,649.3
1120	비알코올 음료 및 얼음 제조업	6,106.5	120.0	710.3	1,164.8	1,954.5	1,649.3
11201	얼음 제조업	66.9	20.5	46.4	-	-	-	-	-
11202	생수 생산업	727.9	...	223.7	209.0	-	-	-	...
11209	기타 비알코올 음료 제조업	5,311.7	...	440.2	955.8	1,954.5	1,649.3	...	-

〈표 2-21〉 식품제조업 종사자 규모별 주요생산비(2017)

단위 : 십억원

KSIC	산 업	계	10~19명	20~49명	50~99명	100~199명	200~299명	300~499명	500명 이상
C	제조업	974,342.3	66,293.2	125,274.1	102,314.5	108,082.9	64,343.4	60,404.7	447,629.5
10	식품제조업	51,239.7	6,363.6	11,008.7	10,091.0	10,695.9	5,925.4	3,796.2	3,358.9
101	도축, 육류 가공 및 저장 처리업	11,489.6	1,559.6	3,025.8	1,885.6	2,241.9	1,078.7	454.8	1,243.2
1011	도축업	4,340.4	435.8	589.8	863.3	757.6	417.3	454.8	821.8
10111	육류 도축업 (가금류 제외)	1,888.0	...	437.6	389.0	469.9	...	-	-
10112	가금류 도축업	2,452.4	...	152.3	474.3	287.7	...	454.8	821.8
1012	육류 가공 및 저장 처리업	7,149.2	1,123.8	2,436.0	1,022.3	1,484.3	...	-	...
10121	가금류 가공 및 저장 처리업	1,216.0	227.2	501.2	...	255.0	...	-	-
10122	육류 포장육 및 냉동육 가공업 (가금류 제외)	5,100.2	740.4	1,758.8	694.8	934.4	...	-	...
10129	육류 기타 가공 및 저장 처리업 (가금류 제외)	833.0	156.3	175.9	...	294.9	...	-	-
102	수산물 가공 및 저장 처리업	4,300.8	899.1	1,537.0	762.0	627.9	-
1021	수산동물 가공 및 저장 처리업	3,041.2	520.0	1,137.7	499.5	460.7	-
10211	수산 동물 훈제, 조리 및 유사 조제식품 제조업	1,356.2	...	256.2	269.8	301.6	166.1	...	-
10212	수산동물 건조 및 염장품 제조업	437.3	178.0	224.6	34.8	-	-	-	-
10213	수산동물 냉동품 제조업	806.9	169.9	405.2	142.3	89.5	-	-	-
10219	기타 수산동물 가공 및 저장 처리업	440.8	66.7	251.7	52.7	69.6	-	-	-
1022	수산식품 가공 및 저장 처리업	1,259.6	379.1	399.2	262.4	-	-
10220	수산식품 가공 및 저장 처리업	1,259.6	379.1	399.2	262.4	-	-

자료 : 통계청, 「광업·제조업조사」

주 : 1) 표준산업분류 10차 개정에 따름, 조사대상은 종사자수 10인 이상의 사업체

2) ... : 미상자료, - : 자료없음

〈표 2-21〉 식품제조업 종사자 규모별 주요생산비(2017) (계속)

단위 : 십억원

KSIC	산 업	계	10-19명	20-49명	50-99명	100-199명	200-299명	300-499명	500명 이상
103	과실, 채소 가공 및 저장 처리업	2,031.1	393.5	856.4	340.7	283.2	-
1030	과실, 채소 가공 및 저장 처리업	2,031.1	393.5	856.4	340.7	283.2	-
10301	김치류 제조업	751.2	140.4	255.5	142.5	123.9	-
10302	과실 및 그 외 채소 절입식품 제조업	274.6	69.2	105.2	56.4	...	-	...	-
10309	기타 과실·채소 가공 및 저장 처리업	1,005.3	183.9	495.7	141.8	-	-
104	동물성 및 식물성 유지 제조업	1,644.0	...	452.7	418.4	...	-	-	-
1040	동물성 및 식물성 유지 제조업	1,644.0	...	452.7	418.4	...	-	-	-
10401	동물성 유지 제조업	234.8	...	170.0	...	-	-	-	-
10402	식물성 유지 제조업	857.4	41.1	59.8	-	-	-
10403	식용 정제유 및 가공유 제조업	551.8	...	222.9	179.7	...	-	-	-
105	낙농제품 및 식용 병과류 제조업	5,184.0	31.7	310.4	659.1	1,259.6	1,727.1	1,196.1	-
1050	낙농제품 및 식용 병과류 제조업	5,184.0	31.7	310.4	659.1	1,259.6	1,727.1	1,196.1	-
10501	액상시유 및 기타 낙농제품 제조업	4,228.2	26.5	244.4	612.5	1,126.3	1,022.3	1,196.1	-
10502	아이스크림 및 기타 식용 병과류 제조업	955.9	5.3	65.9	46.6	133.3	704.8	-	-
106	곡물가공품, 전분 및 전분제품 제조업	3,819.3	1,487.9	432.9	511.1	962.8	-
1061	곡물 가공품 제조업	2,980.8	1,449.9	401.7	355.5	623.0	-
10611	곡물도정업	1,469.0	1,260.7	-	-	-	-
10612	곡물제분업	971.6	81.3	95.1	239.6	555.6	-	-	-
10613	곡물 혼합 분말 및 반죽 제조업	293.5	57.8	116.3	9.6	-	-
10619	기타 곡물 가공품 제조업	246.7	50.1	...	45.6	67.4	...	-	-

〈표 2-21〉 식품제조업 종사자 규모별 주요생산비(2017) (계속)

단위 : 십억원

KSIC	산 업	계	10~19명	20~49명	50~99명	100~199명	200~299명	300~499명	500명 이상
1062	전분제품 및 당류 제조업	838.5	37.9	...	155.6	339.8	...	-	-
10620	전분제품 및 당류 제조업	838.5	37.9	...	155.6	339.8	...	-	-
107	기타 식품제조업	15,435.1	1,195.6	2,213.7	2,399.9	3,302.2	2,461.6	1,746.6	2,115.7
1071	떡, 빵 및 과자류 제조업	2,880.6	216.2	330.0	507.1	455.1	389.1	482.3	500.8
10711	떡류 제조업	167.1	54.3	77.1	-	-	-
10712	빵류 제조업	1,189.5	80.3	77.0	343.4	244.1	54.0	101.7	289.0
10713	과자류 및 코코아 제품 제조업	1,524.0	...	175.9	142.2	196.9	335.1	380.6	...
1072	설탕 제조업	609.0	-	...	-	-	-
10720	설탕 제조업	609.0	-	...	-	-	-
1073	면류, 마카로니 및 유사 식품 제조업	1,876.2	...	94.1	82.2	168.8	229.1	...	1,211.9
10730	면류, 마카로니 및 유사 식품 제조업	1,876.2	...	94.1	82.2	168.8	229.1	...	1,211.9
1074	조미료 및 식품첨가물 제조업	3,567.1	399.2	581.4	554.1	589.4	802.3
10741	식초, 발효 및 화학 조미료 제조업	129.0	7.9	-	...	-	-
10742	천연 및 혼합조제 조미료 제조업	2,438.3	255.2	405.2	283.7	436.7	645.4
10743	장류 제조업	689.1	67.8	85.3	165.7	135.3	-
10749	기타 식품첨가물 제조업	310.6	68.3	82.7	69.6	...	-	-	...
1075	도시락 및 식사용 조리식품 제조업	2,561.7	202.3	382.4	430.6	1,088.6	266.8	191.0	-
10751	도시락류 제조업	754.2	66.5	...	113.5	294.6	158.6	...	-
10759	기타 식사용 가공처리 조리식품 제조업	1,807.5	135.8	315.0	317.1	794.0	108.2	137.4	-
1079	기타 식료품 제조업	3,940.5	333.8	819.9	825.9	398.2	774.3
10791	커피 가공업	821.9	...	103.5	58.3	...	609.5	-	-
10792	차류 가공업	356.7	64.9	108.2	77.5	106.1	-	-	-
10793	수프 및 균질화식품 제조업	176.0	...	53.9	108.3	...	-	-	-

〈표 2-21〉 식품제조업 종사자 규모별 주요생산비(2017) (계속)

단위 : 십억원

KSIC	산 업	계	10~19명	20~49명	50~99명	100~199명	200~299명	300~499명	500명 이상
10794	두부 및 유사 식품 제조업	343.9	56.9	145.2	97.5	44.3	-	-	-
10795	인삼식품 제조업	1,033.9	...	131.9	88.9	78.2	-	...	-
10796	건강 보조용 액화식품 제조업	60.1	15.2	20.3	-	-	-
10797	건강기능식품 제조업	773.0	51.7	142.6	273.1	92.8	...	-	...
10799	그 외 기타 식품 제조업	375.0	38.7	114.3	102.5	-	-
108	동물용 사료 및 조제식품 제조업	7,335.7	647.7	2,179.9	3,114.1	1,394.0	-	-	-
1080	동물용 사료 및 조제식품 제조업	7,335.7	647.7	2,179.9	3,114.1	1,394.0	-	-	-
10801	배합 사료 제조업	6,975.5	586.3	2,068.2	2,927.0	1,394.0	-	-	-
10802	단미사료 및 기타 사료 제조업	360.1	...	111.6	...	-	-	-	-
11	음료 제조업	5,074.7	...	612.6	976.8	1,328.0	1,163.3	850.5	...
111	알코올 음료 제조업	1,882.8	24.9	232.0	323.2	345.2	224.9	732.6	-
1111	발효주 제조업	860.8	...	100.4	47.4	...	224.9	443.9	-
11111	탁주 및 약주 제조업	141.3	...	71.3	32.0	...	-	-	-
11112	맥아 및 맥주 제조업	672.1	3.5	-	...	443.9	-
11119	기타 발효주 제조업	47.4	2.7	...	-	-	...	-	-
1112	증류주 및 합성주 제조업	1,022.0	...	131.6	275.8	319.2	-	...	-
11121	주정 제조업	261.3	-	117.8	143.5	-	-	-	-
11122	소주 제조업	684.3	6.6	...	132.2	255.5	-	...	-
11129	기타 증류주 및 합성주 제조업	76.4	-	...	-	-	-
112	비알코올 음료 및 얼음 제조업	3,191.9	63.6	380.6	653.7	982.8	938.4
1120	비알코올 음료 및 얼음 제조업	3,191.9	63.6	380.6	653.7	982.8	938.4
11201	얼음 제조업	30.1	7.0	23.1	-	-	-	-	-
11202	생수 생산업	276.6	...	110.7	92.1	-	-	-	...
11209	기타 비알코올 음료 제조업	2,885.2	...	246.7	561.5	982.8	938.4	...	-

〈표 2-22〉 식품제조업 종사자 규모별 부가가치(2017)

단위 : 십억원

KSIC	산 업	계	10~19명	20~49명	50~99명	100~199명	200~299명	300~499명	500명 이상
C	제조업	543,340.5	41,756.6	72,563.1	58,236.6	58,709.9	35,321.4	31,732.0	245,020.9
10	식품제조업	26,998.7	2,851.1	5,225.1	5,298.2	5,587.3	3,614.8	2,149.7	2,272.5
101	도축, 육류 가공 및 저장 처리업	3,822.5	544.0	934.9	811.4	761.2	384.7	121.2	265.1
1011	도축업	1,427.9	147.8	254.7	380.8	261.1	81.4	121.2	180.8
10111	육류 도축업 (가금류 제외)	716.4	...	190.2	193.6	164.0	...	-	-
10112	가금류 도축업	711.5	...	64.5	187.2	97.1	...	121.2	180.8
1012	육류 가공 및 저장 처리업	2,394.6	396.2	680.2	430.6	500.1	...	-	...
10121	가금류 가공 및 저장 처리업	533.5	105.8	195.8	...	133.2	...	-	-
10122	육류 포장육 및 냉동육 가공업 (가금류 제외)	1,438.0	208.3	375.1	276.2	283.3	...	-	...
10129	육류 기타 가공 및 저장 처리업 (가금류 제외)	423.0	82.0	109.3	...	83.6	...	-	-
102	수산물 가공 및 저장 처리업	2,168.3	405.1	703.7	410.2	335.0	-
1021	수산동물 가공 및 저장 처리업	1,626.4	260.3	512.5	307.9	250.9	-
10211	수산 동물 훈제, 조리 및 유사 조제식품 제조업	846.0	...	144.5	169.7	188.3	67.9	...	-
10212	수산동물 건조 및 염장품 제조업	308.1	86.5	180.5	41.0	-	-	-	-
10213	수산동물 냉동품 제조업	267.7	76.0	102.5	53.7	35.5	-	-	-
10219	기타 수산동물 가공 및 저장 처리업	204.6	49.0	85.0	43.5	27.2	-	-	-
1022	수산식품 가공 및 저장 처리업	541.9	144.8	191.2	102.4	-	-
10220	수산식품 가공 및 저장 처리업	541.9	144.8	191.2	102.4	-	-

자료 : 통계청, 「광업·제조업조사」

주 : 1) 표준산업분류 10차 개정에 따름, 조사대상은 종사자수 10인 이상의 사업체

2) ... : 미상자료, - : 자료없음

<표 2-22> 식품제조업 종사자 규모별 부가가치 (2017) (계속)

단위 : 십억원

KSIC	산 업	계	10-19명	20-49명	50-99명	100-199명	200-299명	300-499명	500명 이상
103	과실, 채소 가공 및 저장 처리업	1,426.2	304.8	502.9	239.4	194.8	-
1030	과실, 채소 가공 및 저장 처리업	1,426.2	304.8	502.9	239.4	194.8	-
10301	김치류 제조업	526.8	96.0	157.7	93.5	99.1	-
10302	과실 및 그 외 채소 절입식품 제조업	214.3	44.7	78.4	43.2	...	-	...	-
10309	기타 과실·채소 가공 및 저장 처리업	685.2	164.2	266.8	102.7	-	-
104	동물성 및 식물성 유지 제조업	559.1	...	120.4	149.1	...	-	-	-
1040	동물성 및 식물성 유지 제조업	559.1	...	120.4	149.1	...	-	-	-
10401	동물성 유지 제조업	79.7	...	55.0	...	-	-	-	-
10402	식물성 유지 제조업	319.5	23.8	19.6	-	-	-
10403	식용 정제유 및 가공유 제조업	160.0	...	45.8	55.5	...	-	-	-
105	낙농제품 및 식용 병과류 제조업	3,191.3	21.5	156.9	706.1	876.1	894.0	536.7	-
1050	낙농제품 및 식용 병과류 제조업	3,191.3	21.5	156.9	706.1	876.1	894.0	536.7	-
10501	액상시유 및 기타 낙농제품 제조업	2,371.9	12.9	94.6	674.5	655.4	397.9	536.7	-
10502	아이스크림 및 기타 식용 병과류 제조업	819.3	8.6	62.4	31.6	220.7	496.1	-	-
106	곡물가공품, 전분 및 전분제품 제조업	1,772.4	342.3	230.0	229.2	660.6	-
1061	곡물 가공품 제조업	1,252.8	322.0	212.4	156.9	470.3	-
10611	곡물도정업	258.4	216.1	-	-	-	-
10612	곡물제분업	557.1	29.2	48.3	85.1	394.5	-	-	-
10613	곡물 혼합 분말 및 반죽 제조업	232.6	49.6	107.0	13.4	-	-
10619	기타 곡물 가공품 제조업	204.7	27.1	...	45.0	75.8	...	-	-

〈표 2-22〉 식품제조업 종사자 규모별 부가가치 (2017) (계속)

단위 : 십억원

KSIC	산 업	계	10~19명	20~49명	50~99명	100~199명	200~299명	300~499명	500명 이상
1062	전분제품 및 당류 제조업	519.7	20.4	...	72.3	190.4	...	-	-
10620	전분제품 및 당류 제조업	519.7	20.4	...	72.3	190.4	...	-	-
107	기타 식품제조업	11,831.7	929.7	1,874.7	1,878.6	2,122.2	1,851.8	1,167.4	2,007.4
1071	떡, 빵 및 과자류 제조업	3,765.0	206.2	325.6	496.2	583.7	527.0	736.0	890.3
10711	떡류 제조업	180.8	52.0	85.0	-	-	-
10712	빵류 제조업	1,709.4	83.6	99.9	280.1	411.1	66.9	193.4	574.3
10713	과자류 및 코코아 제품 제조업	1,874.8	...	140.7	197.6	147.3	460.1	542.5	...
1072	설탕 제조업	177.8	-	...	-	-	-
10720	설탕 제조업	177.8	-	...	-	-	-
1073	면류, 마카로니 및 유사 식품 제조업	1,299.6	...	75.7	61.7	108.7	214.3	...	751.6
10730	면류, 마카로니 및 유사 식품 제조업	1,299.6	...	75.7	61.7	108.7	214.3	...	751.6
1074	조미료 및 식품첨가물 제조업	2,393.3	265.8	403.8	462.6	347.4	432.3
10741	식초, 발효 및 화학 조미료 제조업	66.3	7.8	-	...	-	-
10742	천연 및 혼합조제 조미료 제조업	1,502.0	158.8	251.2	239.1	247.0	311.0
10743	장류 제조업	571.8	53.5	68.4	143.9	89.2	-
10749	기타 식품첨가물 제조업	253.2	45.7	80.4	51.5	...	-	-	...
1075	도시락 및 식사용 조리식품 제조업	1,568.6	162.1	254.2	328.6	611.1	126.6	86.0	-
10751	도시락류 제조업	462.1	57.9	...	61.0	230.2	67.2	...	-
10759	기타 식사용 가공처리 조리식품 제조업	1,106.5	104.3	219.8	267.6	380.9	59.5	74.5	-
1079	기타 식료품 제조업	2,627.5	250.3	812.9	529.6	296.9	551.6
10791	커피 가공업	643.7	...	78.1	53.3	...	466.7	-	-
10792	차류 가공업	283.4	46.2	90.8	55.9	90.6	-	-	-
10793	수프 및 균질화식품 제조업	326.6	...	197.2	94.2	...	-	-	-

<표 2-22> 식품제조업 종사자 규모별 부가가치 (2017) (계속)

단위 : 십억원

KSIC	산 업	계	10-19명	20-49명	50-99명	100-199명	200-299명	300-499명	500명 이상
10794	두부 및 유사 식품 제조업	291.6	38.5	113.5	85.7	53.9	-	-	-
10795	인삼식품 제조업	280.0	...	106.3	29.0	35.5	-	...	-
10796	건강 보조용 액화식품 제조업	45.9	16.0	17.1	-	-	-
10797	건강기능식품 제조업	631.0	56.4	162.3	173.7	69.2	...	-	...
10799	그 외 기타 식료품 제조업	125.2	21.8	47.6	29.2	-	-
108	동물용 사료 및 조제식품 제조업	2,227.1	247.0	701.5	874.1	404.5	-	-	-
1080	동물용 사료 및 조제식품 제조업	2,227.1	247.0	701.5	874.1	404.5	-	-	-
10801	배합 사료 제조업	2,029.2	187.1	624.9	812.6	404.5	-	-	-
10802	단미사료 및 기타 사료 제조업	198.0	...	76.6	...	-	-	-	-
11	음료 제조업	6,584.6	...	578.4	947.3	1,700.4	1,042.7	2,016.1	...
111	알코올 음료 제조업	3,563.1	40.2	250.6	430.4	629.3	328.4	1,884.3	-
1111	발효주 제조업	2,091.0	...	180.4	133.2	...	328.4	1,374.6	-
11111	탁주 및 약주 제조업	230.6	...	112.8	56.3	...	-	-	-
11112	맥아 및 맥주 제조업	1,817.3	8.4	-	...	1,374.6	-
11119	기타 발효주 제조업	43.1	4.4	...	-	-	...	-	-
1112	증류주 및 합성주 제조업	1,472.2	...	70.2	297.1	587.5	-	...	-
11121	주정 제조업	151.7	-	67.8	83.9	-	-	-	-
11122	소주 제조업	1,197.3	7.4	...	213.2	466.7	-	...	-
11129	기타 증류주 및 합성주 제조업	123.2	-	...	-	-	-
112	비알코올 음료 및 얼음 제조업	3,021.4	57.5	327.8	516.9	1,071.1	714.4
1120	비알코올 음료 및 얼음 제조업	3,021.4	57.5	327.8	516.9	1,071.1	714.4
11201	얼음 제조업	37.2	13.6	23.5	-	-	-	-	-
11202	생수 생산업	451.0	...	111.6	116.9	-	-	-	...
11209	기타 비알코올 음료 제조업	2,533.3	...	192.7	400.1	1,071.1	714.4	...	-

3

가공식품의 생산

〈표 3-1〉 산업별 생산지수

2015=100

연도	제조업	식료품	음료	섬유제품; 의복제외	목재 및 나무제품; 가구제외	화학물질 및 화학제품; 의약품제외	비금속 광물제품	제1차 금속	금속가공 제품; 기계 및 가구제외
1998	33.4	74.9	64.6	182.3	90.9	50.1	70.5	52.9	68.8
1999	41.8	80.0	76.0	194.4	114.8	55.5	75.7	60.4	72.4
2000	49.0	82.5	77.7	192.1	118.7	58.4	80.7	65.5	75.8
2001	49.1	86.3	84.8	172.3	127.3	59.2	82.4	66.4	70.1
2002	53.1	89.2	86.0	162.4	133.9	63.0	84.1	69.7	72.4
2003	56.0	87.6	84.3	144.1	135.2	65.3	88.9	73.3	73.7
2004	62.1	89.5	85.8	132.1	129.5	68.4	87.5	77.0	75.7
2005	66.0	89.3	84.6	115.7	123.9	69.4	81.8	77.3	74.4
2006	71.7	90.8	84.1	115.9	135.8	71.2	86.8	80.1	79.1
2007	76.8	90.9	86.1	114.3	132.7	76.1	91.8	83.8	83.4
2008	79.4	88.7	88.6	105.2	123.5	76.9	92.7	85.0	88.0
2009	79.2	88.4	84.0	99.3	109.3	80.9	91.8	77.0	79.2
2010	92.4	93.7	88.3	111.4	108.1	87.5	96.8	92.5	86.0
2011	98.1	95.6	91.5	113.1	105.5	89.9	97.1	98.3	93.7
2012	99.4	96.9	95.5	110.4	95.1	93.2	92.2	98.8	101.4
2013	100.0	97.2	96.1	108.7	100.4	97.0	97.4	98.1	100.9
2014	100.3	98.2	97.2	106.6	96.4	97.8	93.8	101.8	104.6
2015	100.0	100.0	100.0	100.0	100.0	100.0	100.0	100.0	100.0
2016	102.4	102.4	103.7	98.0	101.6	105.6	109.2	100.7	99.3
2017	104.0	103.0	105.3	94.8	106.2	109.2	111.3	100.6	94.3

자료 : 통계청, 「광업·제조업 동향조사」

〈표 3-2〉 산업별 가동률지수

2015=100

연도	제조업	식료품	음료	섬유 제품	목재 및 나무제품	화학물질 및 화학제품	비금속 광물제품	제1차 금속제품	금속 가공 제품
1998	91.1	89.3	79.7	119.9	74.3	94.1	104.9	90.8	89.1
1999	102.5	95.5	95.9	125.8	98.2	102.4	115.6	95.8	105.8
2000	104.9	96.6	98.5	121.5	105.6	103.9	125.4	100.3	111.9
2001	100.7	99.1	103.9	111.9	107.5	103.3	127.8	101.1	112.5
2002	104.7	103.0	103.0	108.6	112.9	106.2	128.6	102.5	117.1
2003	104.6	100.4	98.6	106.2	111.8	107.1	128.2	104.9	112.1
2004	107.6	98.5	99.3	103.6	106.0	105.6	122.1	107.9	107.4
2005	107.2	94.8	97.7	100.5	103.3	102.1	111.3	105.3	106.8
2006	107.4	93.3	96.7	103.2	112.3	102.6	114.0	104.5	107.6
2007	107.6	93.0	97.0	106.2	101.1	105.1	115.6	103.0	104.8
2008	104.2	93.6	100.7	100.5	93.0	98.4	106.6	102.6	105.5
2009	100.5	94.8	94.7	97.4	84.3	99.4	104.3	90.6	95.2
2010	108.2	100.7	96.6	106.2	93.5	102.7	105.5	101.3	100.7
2011	108.5	100.0	95.3	105.7	93.1	101.7	103.7	101.3	106.8
2012	105.5	100.7	98.5	103.8	90.1	101.8	99.8	100.5	104.3
2013	103.0	102.3	98.9	103.6	94.8	100.9	102.0	99.4	102.8
2014	102.0	100.3	99.5	102.0	96.1	100.1	95.7	101.8	102.8
2015	100.0	100.0	100.0	100.0	100.0	100.0	100.0	100.0	100.0
2016	98.2	102.2	102.2	97.1	100.5	102.2	105.9	100.6	97.5
2017	97.1	103.5	104.5	96.0	103.8	103.5	106.4	100.8	99.6

자료 : 통계청, 「광업·제조업 동향조사」

<표 3-3> 가공식품 주요품목별 사업체수

단위 : 개소

구분		2012	2013	2014	2015	2016	2017
KSIC							
9차 개정	10차 개정						
쇠고기(도축)		30	26	29	33	39	47
돼지고기(도축)		46	54	54	57	66	67
기타 도축고기		1	-	-	-	1	1
원피		1	2	1	2	2	2
도축고기 부산물	육류 도축고기 부산물	34	26	21	17	18	22
가금고기(소동물 포함) 부산물	기타 가금고기 부산물	29	16	7	10	11	8
닭고기		44	46	53	49	60	69
오리고기		15	14	13	13	14	11
가금류 소시지, 통조림 및 병조림		2	2	3	4	3	3
가금류 포장육		124	126	135	150	172	193
기타 가금류 가공품		89	89	86	85	88	77
베이컨		9	10	12	10	13	11
햄(가축)		36	34	38	37	39	34
소시지(축육)		45	40	44	48	50	41
기타 육지동물 소시지 유사 제품		40	47	46	51	49	51
육지동물 포장육		167	181	214	229	232	245
육지동물 통조림 및 병조림		5	5	5	5	5	6
기타 고기가공품		129	118	134	146	153	143
어묵 및 유사가공품		61	67	73	66	70	74
어육 소시지 및 어묵햄		15	16	16	14	10	14
조미오징어		43	37	44	47	48	45
조미취치포		12	17	12	11	11	11
기타 조미조제식품 및 어류혼제품		34	24	30	27	25	23
기타 수산동물 조리가공품		23	25	26	23	20	23
참치통조림		7	8	10	9	9	8
골뱅이통조림		8	6	6	5	5	5
굴 통조림		6	5	7	5	7	7
꽂치통조림		8	6	7	6	6	4
기타 수산동물 통조림		15	14	14	14	14	13

자료 : 통계청, 「광업·제조업 조사」

주 : 1) 2016년부터 10차 산업분류로 조사되었으며, 이전 자료는 9차 분류를 10차로 연계하여 집계된 자료로 과거 제공된 수치와 다를 수 있음, 조사대상은 종사자수 10인 이상의 사업체

2) 2016년에 도축고기 부산물(9차 개정)이 육류 도축고기 부산물(10차 개정), 가금고기(소동물 포함) 부산물(9차 개정)이 기타 가금고기 부산물(10차 개정)로 명칭이 변경되었음

3) 2015년 자료는 「경제총조사」 자료임

4) … : 미상자료, - : 자료없음

<표 3-3> 가공식품 주요품목별 사업체수(계속)

단위 : 개소

구분 K SIC	2012	2013	2014	2015	2016	2017
명태 건제품	52	54	56	56	49	45
멸치 건제품	52	48	53	61	62	64
오징어류 건제품	20	26	19	18	12	14
어류의 체(건조한 것)	22	24	27	29	31	29
기타 소건품	21	11	10	9	14	12
기타 자건품	6	10	11	11	9	7
기타 수산동물 및 부산물 건제품	4	6	5	5	7	8
멸치젓류	13	10	9	11	9	11
명란젓 및 창란젓	25	26	24	21	25	27
기타 젓갈류	37	38	32	34	34	37
어류 염장품	45	45	46	43	45	40
냉동 참치	10	9	10	11	12	10
냉동 고등어	28	26	25	32	35	40
동태	4	6	6	7	13	18
기타 어류 및 부산물의 냉동품	38	37	45	43	44	51
갑각류 냉동품	17	19	19	23	20	25
연체동물 냉동품	47	46	54	62	71	77
어육(신선 및 냉동한 것, 등뼈 제거)	66	74	79	80	79	78
비식용 어분	9	6	6	5	5	4
기타 수산동물 가공품	3	9	9	7	9	9
어류부산물(신선 및 냉동한 것)	9	12	8	8	8	10
김	173	199	235	252	254	272
미역	68	64	55	61	58	58
툫	11	10	10	10	10	11
기타 해조류 가공품	53	40	50	58	43	50
김치	215	238	249	249	263	264
단무지	52	56	63	64	74	72
기타 과일 및 채소 절임식품	73	85	95	93	105	110
오렌지원액	4	3	3	3	3	1
농축 과일즙	21	29	31	32	34	40
농축 채소즙	20	18	26	22	23	31

〈표 3-3〉 가공식품 주요품목별 사업체수(계속)

단위 : 개소

구분	2012	2013	2014	2015	2016	2017		
							KSIC	
							9차 개정	10차 개정
과실주스	17	17	18	21	27	24		
채소주스	5	10	7	10	12	11		
과실 통조림	15	16	15	15	16	14		
잼 및 젤리 통조림	24	26	25	27	25	25		
냉동 과실	12	13	14	14	13	11		
기타 과실가공품	24	32	35	37	35	33		
채소 통조림	4	4	5	5	5	6		
건조 채소	21	25	32	33	34	40		
기타 채소가공품	62	69	69	70	77	83		
건과 가공품	15	20	26	30	31	28		
식용 지방(육지동물의 것)	7	8	8	8	7	6		
비식용 지방(육지동물의 것)	4	-	1	1	2	3		
수산동물 조유(원유)	3	3	3	3	2	3		
동물성 지방 부산물	16	17	17	16	16	15		
참기름	24	25	30	34	36	38		
들기름	10	12	16	19	24	26		
옥수수 원유(압착한 것)	4	4	3	3	3	3		
채종유(유채유)	1	1	1	1	2	3		
기타 식물성 원유(압착한 것)	9	9	7	9	7	8		
대두박	3	3	4	4	4	4		
기타 식물성 유박	3	3	2	4	4	2		
콩기름(대두유)	10	11	12	9	10	13		
옥수수기름	7	5	7	6	8	8		
올리브유	3	3	3	3	4	4		
마아가린	4	3	3	3	4	4		
쇼트닝	4	3	3	3	4	4		
기타 식물성 정제유 및 가공유	20	19	16	20	17	19		
시유	41	39	37	37	38	39		
연유	5	6	5	6	6	5		
조제분유(우유기저)	4	5	5	5	6	7		
분유	21	19	16	13	16	14		
발효유	52	43	48	52	54	54		
버터	6	5	6	6	6	5		
치즈	32	34	35	38	38	36		
기타 낙농제품	24	26	21	28	24	24		

〈표 3-3〉 가공식품 주요품목별 사업체수(계속)

단위 : 개소

구분		2012	2013	2014	2015	2016	2017
KSIC							
9차 개정	10차 개정						
아이스크림		30	27	34	35	36	33
빙과		16	14	15	15	16	18
쌀(도정한 것)		95	82	93	99	96	92
보리쌀(도정한 것)		8	7	11	10	10	9
기타 도정 곡물		11	11	11	11	12	11
도정 부산물		16	12	13	12	15	12
밀가루		17	18	19	20	23	21
콩가루		6	7	8	8	6	6
옥수수가루		6	8	8	7	6	7
기타 곡물가루		44	44	41	43	47	56
소맥피		2	2	2	4	4	4
제분 부산물		2	3	3	2	3	3
제과용 혼합분말 및 반죽	곡물 혼합 분말 및 반죽	60	68	67	75	86	89
(면류 제조용 곡분 페이스트)		-	-	-	-		
선식류		22	22	20	20	22	21
양금류		13	17	18	18	18	14
씨리얼식품		7	6	6	7	10	9
기타 곡물조제식품		28	34	45	49	57	60
고구마전분		5	6	5	7	6	8
옥수수전분		7	9	9	8	10	9
소맥전분		2	3	3	4	2	1
기타 전분제품		12	9	14	16	13	10
포도당		3	3	3	3	3	3
물엿		18	19	20	21	21	21
과당		10	12	12	15	15	15
기타 당류		13	15	8	7	8	8
떡(제조도매)		105	113	115	119	122	121
떡(제조소매)		30	29	29	28	25	28
식빵(제조도매)		30	27	31	31	31	29
도넛(제조도매)		13	17	17	19	15	14
피자(제조도매)		7	8	7	6	4	4
기타 빵류(제조도매)		115	130	155	178	173	203
케이크(제조도매)		44	50	58	61	63	65
빵(제조소매)		22	24	34	-	17	-
코코아 분말		7	7	9	12	10	8
초콜릿류		58	59	57	59	61	58
캔디류		52	53	52	59	64	64

주 : 2016년에 '면류 제조용 곡분 페이스트'가 '제과용 혼합분말 및 반죽'과 함께 <곡물 혼합 분말 및 반죽>으로 통합됨

〈표 3-3〉 가공식품 주요품목별 사업체수(계속)

단위 : 개소

구분	2012	2013	2014	2015	2016	2017
9차 개정	10차 개정					
껌	6	7	7	6	5	5
미과	37	32	35	36	39	33
스낵류	41	42	40	46	47	45
건과자류	41	50	56	62	67	72
기타 곡분과자	30	27	28	28	29	35
원당	-	-	-	1	1	1
정제당	4	6	6	7	8	9
국수	66	63	64	63	68	65
당면	9	9	9	10	10	9
냉면	41	41	42	39	40	42
기타 유사국수	18	18	20	20	19	16
라면	15	14	17	18	19	19
기타 인스턴트면류	8	11	12	12	12	12
글루타민소다	-	2	2	2	2	1
기타 화학조미료	5	5	7	8	6	7
식초	14	13	15	18	15	13
맛소금	3	3	2	2	2	2
고춧가루	38	33	38	42	47	50
후춧가루	12	13	13	13	12	13
혼합 조미료	54	61	74	70	77	77
기타 천연조미료	42	45	44	48	51	51
마요네즈	6	7	8	9	8	8
케찹	5	5	5	5	8	9
카레	6	7	7	7	8	5
기타 혼합조제조미료	135	147	154	166	177	177
간장	50	53	55	54	52	45
된장	58	57	66	58	66	63
고추장	56	51	56	53	53	58
춘장	11	11	9	8	10	8
메주	8	10	9	8	19	15
혼합장	13	20	21	16	18	16
기타 장류	38	39	42	43	45	54
커피 크림어	11	11	13	13	14	13
효모	13	10	9	9	11	14
카라기난	2	2	2	2	2	2
식품용 색소	7	7	8	8	11	12
기타 식품첨가물	56	64	58	56	61	60
김밥(제조도매)	26	20	22	20	15	23
도시락(제조도매)	114	102	99	95	103	126

〈표 3-3〉 가공식품 주요품목별 사업체수(계속)

단위 : 개소

구분 KSIC	2012	2013	2014	2015	2016	2017
냉동만두	38	32	36	41	42	45
기타 냉동조리식품	87	98	110	113	128	135
레토르트 식품	38	40	49	52	52	54
기타 식사용 조리식품(제조도매)	99	105	110	113	109	117
원두커피	20	25	31	33	39	47
인스턴트 커피	11	14	14	15	18	15
커피믹스	20	20	19	19	19	15
녹차	27	23	26	24	24	24
홍차	7	7	6	6	8	8
치커리차, 보리차 및 옥수수차	11	16	17	19	18	17
울무차	15	14	11	9	12	9
유자차	27	22	24	26	29	28
꿀차	4	4	4	3	4	4
기타 가공차	58	57	57	48	60	62
조제수프	18	14	17	16	15	18
이유식(우유기저 제외)	10	8	12	12	13	14
음료 베이스	8	9	12	11	13	14
두부	75	85	92	89	88	100
유부	8	8	8	10	9	9
기타 목 및 유사제품	19	21	23	22	22	26
백삼	12	7	6	4	3	4
홍삼	36	32	39	34	30	26
인삼분말	9	10	10	10	10	12
인삼즙	43	40	41	43	45	45
인삼차	23	22	21	17	16	17
인삼과자	19	18	18	22	16	15
기타 인삼기저 식품	21	20	17	16	17	13
건강원제품	14	10	13	10	13	14
기타 건강보조용 액화식품	24	28	33	27	28	32
스쿠알렌식품	3	3	4	3	4	3
효소식품	23	27	29	26	29	31
정제어유가공식품	4	6	8	6	6	6
알로에식품	4	4	5	5	4	6
기타 건강기능식품	62	64	74	77	75	85
계란 및 새알 가공품	22	23	26	29	27	30
기타 식품	4	8	9	12	17	20

〈표 3-3〉 가공식품 주요품목별 사업체수(계속)

단위 : 개소

구분		2012	2013	2014	2015	2016	2017
K SIC							
9차 개정	10차 개정						
배합사료(양우용)		118	123	123	124	109	112
배합사료(양돈용)		61	66	64	69	66	67
배합사료(양계용)		48	46	50	54	51	53
배합사료(기타 동물)		40	45	47	47	50	49
배합사료(양어용)		7	9	10	11	13	15
애완동물사료		21	22	24	24	21	27
사료첨가제		27	26	27	25	23	23
기타 사료	단미사료	39	36	36	34	18	17
	기타 사료						27
동물용 조제식품		29					8
탁주		5	4	8	8	7	39
약주		46	43	48	47	42	11
청주		6	7	7	8	6	2
맥아		5	6	6	5	3	1
맥주		-	-	-	-	15	17
포도주, 샴페인		7	9	11	11	3	4
복분자주		4	6	7	6	5	6
기타 발효주		13	10	11	7	7	6
주정		9	6	3	4	5	9
소주		10	10	10	10	10	23
위스키		17	21	21	23	23	3
매실주		4	4	4	4	4	2
기타 증류주 및 합성주		2	2	2	2	2	8
얼음		9	9	9	8	9	30
생수		33	31	29	25	27	46
콜라		49	45	47	46	50	4
사이다		4	5	5	5	4	10
기타 탄산음료		9	9	9	9	8	21
알칼리성 이온음료		15	13	14	15	19	6
식물성 섬유음료		9	9	9	8	7	10
인삼음료		12	12	14	11	11	28
과실음료		21	25	23	26	24	49
채소음료		48	43	50	47	46	8
커피 음료		6	6	10	8	5	28
두유		18	19	20	25	26	23
기타 비알콜성음료		20	17	15	18	18	55

주 : 2016년에 '기타 사료'가 '단미사료'와 '기타 사료'로 분리됨

〈표 3-4〉 가공식품 주요품목별 생산액

단위 : 백만원

구분		2012	2013	2014	2015	2016	2017
KSIC							
9차 개정	10차 개정						
쇠고기(도축)		266,447	269,905	353,359	377,236	484,349	466,645
돼지고기(도축)		1,207,441	1,207,136	1,340,160	1,367,495	1,379,487	1,477,955
기타 도축고기		...	-	-	-
원피	
도축고기 부산물	육류 도축고기 부산물	124,215	126,707	92,776	87,710	114,570	224,440
가금고기(소동물 포함) 부산물	기타 가금고기 부산물	197,680	92,706	70,445	71,297	44,079	27,172
닭고기		2,171,092	2,262,010	2,379,726	2,514,740	2,508,427	2,597,073
오리고기		289,371	254,558	117,719	188,105	237,771	231,165
가금류 소시지, 통조림 및 병조림		9,254	10,261	6,885	6,840
가금류 포장육		782,417	854,157	934,374	1,176,472	1,254,309	1,270,441
기타 가금류 가공품		651,721	602,366	468,810	456,678	433,050	429,901
베이컨		90,047	110,339	135,538	146,977	131,323	177,038
햄(가축)		601,849	547,626	628,808	595,648	640,857	730,665
소시지(축육)		547,111	436,675	467,809	509,522	567,676	554,303
기타 육지동물 소시지 유사 제품		128,437	156,796	187,208	215,373	290,879	281,996
육지동물 포장육		13,904	15,350	17,297	11,314	4,172,982	4,480,360
육지동물 통조림 및 병조림		2,195,809	2,737,162	3,560,328	4,103,275	10,241	19,624
기타 고기가공품		620,364	502,348	645,430	670,400	906,331	1,077,271
어묵 및 유사가공품		527,271	465,577	452,628	547,768	660,304	674,667
어육 소시지 및 어묵햄		184,750	220,057	186,881	239,388	160,024	233,355
조미오징어		224,691	192,078	233,588	251,490	298,740	315,672
조미취취포		25,630	31,111	19,451	28,671	33,474	34,369
기타 조미조제식품 및 어류혼제품		120,071	81,118	112,665	115,627	87,184	88,121
기타 수산동물 조리가공품		51,338	84,407	84,937	88,747	95,318	103,560
참치통조림		515,185	492,834	350,921	361,460	500,760	463,371
골뱅이통조림		42,898	53,864	59,958	56,917	54,924	62,456
굴 통조림		16,521	8,981	20,075	10,294	21,992	18,662
멍치통조림		12,917	14,388	16,894	16,404	13,507	16,022
기타 수산동물 통조림		17,932	15,929	21,730	36,502	35,611	37,739

자료 : 통계청, 「광업·제조업 조사」

- 주 : 1) 2016부터 10차 산업분류로 조사되었으며, 이전 자료는 9차 분류를 10차로 연계하여 재집계된 자료로 과거 제공된 수치와 다를 수 있음, 조사대상은 종사자수 10인 이상의 사업체
 2) 2016년에 도축고기 부산물(9차 개정)이 육류 도축고기 부산물(10차 개정), 가금고기(소동물 포함) 부산물(9차 개정)이 기타 가금고기 부산물(10차 개정)로 명칭이 변경되었음
 3) 2015년 자료는 「경제총조사」 자료임
 4) ... : 미상자료, - : 자료없음

<표 3-4> 가공식품 주요품목별 생산액(계속)

단위 : 백만원

구분 KSIC	2012	2013	2014	2015	2016	2017		
							9차 개정	10차 개정
							명태 건제품	105,322
멸치 건제품	107,518	122,706	127,549	137,507	97,520	119,270		
오징어류 건제품	35,110	25,759	23,641	20,388	18,211	16,634		
어류의 채(건조한 것)	47,663	42,343	54,873	64,044	68,379	70,325		
기타 소건품	75,044	10,752	12,328	15,838	25,621	16,513		
기타 자건품	8,761	25,443	26,835	29,856	23,468	18,593		
기타 수산동물 및 부산물 건제품	3,638	5,874	7,335	9,097	7,673	7,992		
멸치젓류	17,281	8,131	8,043	17,686	3,400	6,713		
명란젓 및 청란젓	74,281	76,580	61,847	59,210	67,651	104,632		
기타 젓갈류	109,951	86,130	76,321	106,583	89,118	109,321		
어류 염장품	150,346	142,343	168,100	167,520	175,906	140,749		
냉동 참치	293,459	300,647	255,418	281,168	294,455	289,442		
냉동 고등어	85,291	74,958	83,331	128,276	124,519	120,737		
동태	7,196	17,200	17,951	30,738	24,944	47,521		
기타 어류 및 부산물의 냉동품	149,060	140,330	168,651	158,108	169,095	199,182		
갑각류 냉동품	41,567	47,540	64,705	86,471	74,333	120,086		
연체동물 냉동품	193,334	140,865	184,199	223,453	237,167	280,449		
어육(신선 및 냉동한 것, 등뼈 제거)	342,906	315,029	346,719	400,343	499,643	524,928		
비식용 어분	26,680	23,477	23,540	26,281	28,623	20,907		
기타 수산동물 가공품	6,550	27,316	30,456	33,897	41,662	40,465		
어류부산물(신선 및 냉동한 것)	22,159	20,944	26,976	24,886	27,794	26,025		
김	689,337	817,724	865,702	1,019,196	1,257,556	1,471,191		
미역	139,662	124,172	171,165	160,843	161,345	171,954		
툰	25,268	25,538	21,203	29,665	39,964	41,559		
기타 해조류 가공품	85,431	52,629	75,775	74,994	71,876	96,344		
김치	1,019,285	1,101,610	1,123,120	1,094,249	1,181,245	1,281,631		
단무지	222,294	260,777	286,069	266,756	264,098	268,469		
기타 과실 및 채소 절임식품	188,577	210,142	208,004	213,562	212,930	265,796		
오렌지원액	25,665	10,420	21,104	27,896	12,238	...		
농축 과실즙	94,714	93,899	149,459	137,466	157,685	172,146		
농축 채소즙	128,368	138,160	126,519	138,639	151,380	199,765		

<표 3-4> 가공식품 주요품목별 생산액(계속)

단위 : 백만원

구분	2012	2013	2014	2015	2016	2017		
							KSIC	
							9차 개정	10차 개정
과실주스	118,787	210,680	109,591	102,427	138,450	143,572		
채소주스	64,032	40,866	69,480	50,968	56,123	68,732		
과실 통조림	70,334	65,202	52,038	67,521	64,079	48,074		
잼 및 젤리 통조림	185,832	157,370	166,446	161,457	144,859	168,820		
냉동 과실	48,102	43,646	54,709	52,199	43,233	37,935		
기타 과실가공품	59,564	67,477	70,237	72,340	111,182	95,236		
채소 통조림	15,482	8,225	6,901	12,708	11,994	15,135		
건조 채소	76,661	78,948	68,848	99,834	91,309	121,415		
기타 채소가공품	191,636	239,023	219,518	282,158	347,315	383,346		
건과 가공품	136,269	151,923	191,567	219,597	236,957	277,925		
식용 지방(육지동물의 것)	99,266	91,427	94,800	89,642	67,390	64,549		
비식용 지방(육지동물의 것)	54,046	-	46,942		
수산동물 조유(원유)	12,265	16,079	20,291	27,332	...	19,388		
동물성 지방 부산물	209,368	222,454	199,638	179,689	189,343	179,043		
참기름	137,852	116,543	130,067	148,090	162,441	202,283		
들기름	8,378	8,623	12,950	18,732	20,641	25,883		
옥수수 원유(압착한 것)	11,266	11,455	8,959	9,435	13,001	12,457		
채종유(유채유)	24,523		
기타 식물성 원유(압착한 것)	33,496	28,957	14,632	19,991	13,373	24,804		
대두박	614,817	580,794	524,853	592,882	573,477	502,864		
기타 식물성 유박	5,096	10,276	...	10,013	10,874	...		
콩기름(대두유)	685,762	512,949	543,164	551,838	546,702	594,081		
옥수수기름	63,767	59,811	68,696	82,119	83,929	106,857		
올리브유	48,406	223,406	225,198	225,943	244,095	214,621		
마아가린	75,873	47,047	69,240	70,627	104,075	97,724		
쇼트닝	167,435	77,643	102,261	104,421	105,094	90,995		
기타 식물성 정제유 및 가공유	180,739	287,014	134,715	208,535	175,475	222,238		
시유	2,591,967	2,513,504	2,726,093	2,713,808	2,769,702	2,715,370		
연유	12,882	52,651	19,670	15,544	16,072	20,510		
조제분유(우유기저)	265,857	194,366	326,791	355,107	380,005	311,322		
분유	182,581	189,062	191,189	164,397	222,860	148,726		
발효유	1,479,591	1,590,215	1,635,917	1,637,587	1,666,585	1,593,616		
버터	32,474	23,959	26,901	35,038	51,601	31,912		
치즈	462,322	493,579	543,042	617,876	689,388	706,316		
기타 낙농제품	209,367	205,093	230,121	218,215	192,757	303,103		

〈표 3-4〉 가공식품 주요품목별 생산액(계속)

단위 : 백만원

구분	2012	2013	2014	2015	2016	2017
9차 개정	10차 개정					
아이스크림	997,150	1,046,607	1,148,587	1,097,171	1,033,061	1,026,562
빙과	477,191	476,205	422,096	461,012	550,571	621,385
쌀(도정한 것)	1,570,579	1,512,599	1,574,974	1,832,440	1,553,376	1,535,063
보리쌀(도정한 것)	40,029	48,954	59,189	68,501	55,023	34,375
기타 도정 곡물	122,654	78,319	95,522	90,907	58,907	68,760
도정 부산물	30,771	57,334	28,362	34,303	39,575	52,898
밀가루	1,317,286	1,429,109	1,310,549	1,380,379	1,246,403	1,105,426
콩가루	4,158	5,587	9,813	12,753	4,141	3,030
옥수수가루	62,190	117,418	98,637	101,945	81,747	80,591
기타 곡물가루	119,758	129,771	120,502	126,975	137,734	144,989
소맥피	20,539	20,202	22,193
제분 부산물	...	3,182	4,778	...	12,030	12,779
제과용 혼합분말 및 반죽	711,717	740,520	638,068	584,815	641,856	810,054
(면류 제조용 곡분 페이스트)	-	-	-	-		
선식류	118,442	109,551	100,702	83,000	58,155	92,831
양금류	135,187	115,137	132,748	110,761	106,606	99,976
씨리얼식품	164,136	149,001	130,871	158,305	229,838	216,979
기타 곡물조제식품	63,619	72,689	84,122	131,793	150,267	143,299
고구마전분	9,900	7,333	6,470	13,042	15,916	19,072
옥수수전분	251,562	269,365	337,611	267,834	288,178	305,636
소맥전분	...	63,290	59,553	67,545
기타 전분제품	215,039	153,731	215,978	269,046	145,860	90,857
포도당	81,904	53,702	53,946	67,276	52,168	50,570
물엿	366,252	406,462	398,721	383,783	406,765	396,211
과당	240,421	244,755	246,582	339,600	378,904	366,502
기타 당류	83,656	94,387	59,552	66,260	74,540	68,742
떡(제조도매)	246,446	268,514	303,726	309,215	320,717	341,639
떡(제조소매)	32,245	32,196	27,050	40,374	35,412	49,749
식빵(제조도매)	679,678	826,272	691,886	476,601	436,255	439,918
도넛(제조도매)	41,821	69,763	76,178	74,617	51,750	86,752
피자(제조도매)	20,121	25,343	31,756	26,870	17,841	17,017
기타 빵류(제조도매)	1,207,799	996,080	958,714	1,403,105	1,230,356	1,275,727
케이크(제조도매)	345,531	363,833	510,528	879,196	587,106	677,522
빵(제조소매)	89,090	302,224	378,809	-	168,442	-
코코아 분말	27,231	21,822	35,675	53,591	60,058	53,381
초콜릿류	937,236	919,056	872,215	1,032,755	1,032,096	1,005,183
캔디류	379,462	348,962	363,597	328,074	276,728	357,208

주 : 2016년에 '면류 제조용 곡분 페이스트'가 '제과용 혼합분말 및 반죽'과 함께 <곡물 혼합 분말 및 반죽>으로 통합됨

<표 3-4> 가공식품 주요품목별 생산액(계속)

단위 : 백만원

구분	2012	2013	2014	2015	2016	2017		
							KSIC	
							9차 개정	10차 개정
검	298,013	235,345	248,122	249,888	251,075	224,605		
미과	56,236	61,657	66,909	72,252	82,498	78,144		
스넥류	846,020	867,554	867,002	961,968	1,197,968	1,169,141		
건과자류	334,286	424,268	524,495	581,206	709,114	636,400		
기타 곡분과자	297,083	217,543	216,262	177,350	108,523	116,102		
원당	-	-	-		
정제당	1,131,295	1,190,428	1,044,552	957,309	1,093,550	922,417		
국수	204,448	235,407	265,111	315,311	292,560	293,575		
당면	50,390	48,158	52,460	60,987	59,461	54,212		
냉면	81,724	127,512	151,833	127,085	130,526	140,940		
기타 육사국수	59,348	71,530	76,462	93,085	99,572	65,407		
라면	1,688,174	1,731,180	1,773,720	1,881,793	2,200,908	2,252,999		
기타 인스턴트면류	105,557	139,798	91,229	112,808	102,476	52,905		
글루타민소다	-		
기타 화학조미료	135,857	155,164	114,702	106,062	109,203	117,824		
식초	172,351	118,870	128,040	99,327	134,745	109,618		
맛소금	15,669	14,047		
고춧가루	229,879	158,170	197,633	166,781	217,377	243,698		
후춧가루	27,506	41,293	42,088	43,984	38,748	43,489		
혼합 조미료	776,052	928,882	873,458	923,234	1,108,680	1,263,346		
기타 천연조미료	120,399	110,241	107,987	140,305	148,636	196,778		
마요네즈	277,524	288,139	257,311	246,385	205,214	250,166		
케찹	65,332	66,091	77,218	79,715	110,365	110,628		
카레	70,076	97,513	107,997	102,729	109,335	94,414		
기타 혼합조제조미료	834,329	851,629	831,178	1,000,202	1,108,128	1,047,085		
간장	348,649	318,718	379,937	437,885	317,845	315,404		
된장	145,184	222,204	234,523	168,144	217,258	188,841		
고추장	277,417	257,636	382,516	421,275	355,393	450,093		
춘장	24,879	49,558	33,377	30,964	34,119	37,013		
메주	5,739	7,184	6,298	5,838	7,850	11,704		
혼합장	45,761	62,794	68,068	62,595	32,936	37,038		
기타 장류	71,954	227,091	275,018	244,776	146,513	120,676		
커피 크리머	190,194	186,294	189,520	174,154	106,550	160,272		
효모	57,630	31,521	33,643	35,739	30,151	43,043		
카라기난		
식품용 색소	43,521	40,854	45,915	45,073	54,489	73,207		
기타 식품첨가물	308,712	327,578	348,153	382,004	310,670	376,330		
김밥(제조도매)	204,242	235,107	268,550	271,243	252,741	327,197		
도시락(제조도매)	433,040	450,933	468,429	547,032	706,631	855,396		

〈표 3-4〉 가공식품 주요품목별 생산액(계속)

단위 : 백만원

구분	2012	2013	2014	2015	2016	2017
9차 개정	10차 개정					
냉동만두	388,800	536,033	440,175	583,972	705,107	725,090
기타 냉동조리식품	955,311	984,876	1,111,774	1,112,094	1,390,536	1,499,694
레토르트 식품	612,129	509,175	732,791	777,127	766,908	831,877
기타 식사용 조리식품(제조도매)	330,080	368,124	484,240	514,162	602,324	738,967
원두커피	145,685	92,885	92,085	141,138	203,736	281,916
인스턴트 커피	321,933	359,853	381,806	379,195	507,218	516,127
커피믹스	607,292	791,255	801,124	767,471	792,315	866,996
녹차	172,169	144,903	129,781	117,194	119,496	113,347
홍차	36,818	22,014	16,738	16,686	26,744	19,355
치커리차, 보리차 및 옥수수차	51,832	89,161	88,164	154,742	175,818	175,051
율무차	56,847	60,920	57,990	53,953	57,579	35,349
유자차	64,688	50,937	68,383	78,889	102,255	109,496
꿀차	43,844	47,155	20,922	12,052	13,368	6,649
기타 가공차	87,300	166,150	114,329	136,232	115,720	185,186
조제수프	37,432	65,133	78,829	90,764	104,892	99,800
이유식(우유기저 제외)	128,448	168,891	157,449	130,491	174,982	182,923
음료 베이스	305,138	248,534	190,685	213,247	216,740	253,429
두부	355,456	437,586	462,359	454,516	496,637	523,415
유부	63,060	50,778	59,718	52,750	56,373	65,451
기타 목 및 유사제품	48,551	51,788	58,107	50,267	60,027	59,023
백삼	22,195	10,458	13,093	3,823	3,559	2,827
홍삼	296,849	263,142	325,576	415,863	406,475	363,690
인삼분말	35,418	38,783	25,671	36,656	30,848	33,360
인삼즙	195,573	134,160	196,616	165,164	279,353	294,599
인삼차	152,371	173,158	134,662	122,063	158,642	177,398
인삼과자	134,979	204,635	110,111	147,038	148,962	148,046
기타 인삼기저 식품	26,186	24,179	24,743	27,946	27,053	15,958
건강원제품	85,697	78,441	85,147	49,714	61,591	105,373
기타 건강보조용 액화식품	45,472	35,013	34,163	53,671	49,586	59,443
스쿠알렌식품	99,738	100,876	98,348	67,927	62,003	6,198
효소식품	127,877	129,337	356,044	310,849	204,199	256,572
정제어유가공식품	65,126	56,078	128,707	61,791	59,366	67,773
알로에식품	53,179	44,366	35,578	81,590	50,465	78,685
기타 건강기능식품	506,772	459,697	567,474	689,382	839,109	970,264
계란 및 새알 가공품	210,719	231,520	314,756	359,418	361,499	433,259
기타 식품	35,342	12,855	14,545	23,141	42,470	59,374

〈표 3-4〉 가공식품 주요품목별 생산액(계속)

단위 : 백만원

구분		2012	2013	2014	2015	2016	2017
KSIC							
9차 개정	10차 개정						
배합사료(양우용)		4,239,356	4,331,369	4,040,768	3,803,267	3,134,692	3,156,538
배합사료(양돈용)		2,561,984	2,849,302	2,589,330	2,561,608	2,190,477	2,301,884
배합사료(양계용)		1,615,281	1,800,099	1,499,426	1,872,378	1,975,031	1,708,550
배합사료(기타 동물)		1,401,872	1,162,111	1,278,878	1,210,572	1,527,464	1,367,691
배합사료(양어용)		101,767	102,009	160,563	156,763	203,366	220,097
애완동물사료		166,841	179,464	221,297	226,200	218,953	258,439
사료첨가제		206,834	407,669	342,634	324,621	398,983	352,545
기타 사료	단미사료	584,547	503,328	286,605	182,819	140,940	95,760
	기타 사료						106,450
동물용 조제식품		90,001					31,059
탁주		4,743	17,768	22,240	17,471	19,413	314,025
약주		376,816	350,964	351,927	342,784	333,024	52,152
청주		59,251	50,691	44,154	46,105	46,695	...
맥아		36,397	48,625	60,786	53,932	7,157	...
맥주		-	-	-	-	2,349,985	2,473,317
포도주, 샴페인		2,103,632	2,276,333	2,547,718	2,325,958	62,285	11,644
복분자주		9,656	11,780	11,806	14,504	11,187	28,025
기타 발효주		34,432	45,995	37,782	33,901	33,174	14,670
주정		6,920	4,643	4,783	437,130
소주		420,123	436,688	457,393	486,926	478,135	1,833,774
위스키		1,508,349	1,588,944	1,705,302	1,764,955	1,829,265	176,715
메실주		121,657	125,275	144,032	168,036	160,037	...
기타 증류주 및 합성주		37,535
얼음		31,068	41,235	52,402	55,489	84,765	82,451
생수		43,978	50,066	44,222	48,658	59,877	760,609
콜라		479,126	505,716	584,499	637,691	727,775	521,462
사이다		247,558	427,721	444,374	504,934	497,823	320,485
기타 탄산음료		505,348	504,768	587,481	483,340	226,478	619,276
알칼리성 이온음료		360,078	374,437	380,839	481,521	638,605	113,068
식물성 섬유음료		166,382	208,136	211,978	185,027	132,314	105,210
인삼음료		117,408	91,428	104,207	88,756	91,903	454,962
과실음료		190,896	187,271	213,519	251,756	404,509	947,354
채소음료		1,003,373	902,806	862,900	862,956	916,752	34,854
커피 음료		31,282	27,201	29,663	30,042	16,570	1,010,650
두유		447,943	798,836	844,078	952,671	971,411	405,455
기타 비알콜성음료		613,414	407,119	364,598	364,458	387,094	967,912

주 : 2016년에 '기타 사료'가 '단미사료'와 '기타 사료'로 분리됨

〈표 3-5〉 가공식품 주요품목별 출하액

단위 : 백만원

구분		2012	2013	2014	2015	2016	2017
KSIC							
9차 개정	10차 개정						
쇠고기(도축)		266,988	268,975	359,277	377,282	475,805	463,205
돼지고기(도축)		1,199,885	1,201,911	1,336,176	1,359,747	1,377,920	1,480,520
기타 도축고기		...	-	-	-
원피	
도축고기 부산물	육류 도축고기 부산물	123,702	126,306	93,174	87,893	114,649	224,814
가금고기(소동물 포함) 부산물	기타 가금고기 부산물	198,407	93,267	71,173	71,315	43,928	27,319
닭고기		2,152,759	2,282,184	2,332,345	2,506,845	2,526,507	2,589,867
오리고기		289,147	252,486	132,980	185,851	232,508	245,367
가금류 소시지, 통조림 및 병조림		8,906	10,758	6,864	6,776
가금류 포장육		774,494	845,408	934,871	1,166,077	1,252,351	1,274,275
기타 가금류 가공품		653,172	600,094	471,184	452,276	425,810	434,695
베이컨		89,851	108,899	134,793	147,351	130,390	175,427
햄(가축)		608,334	547,574	616,347	607,659	648,162	720,772
소시지(축육)		552,825	436,440	467,310	509,105	569,501	546,548
기타 육지동물 소시지 유사 제품		128,666	156,321	186,862	214,344	289,492	282,416
육지동물 포장육		13,724	14,907	16,987	11,780	4,161,391	4,510,834
육지동물 통조림 및 병조림		2,211,332	2,712,592	3,557,227	4,080,968	10,208	19,216
기타 고기가공품		618,593	498,907	641,459	666,157	898,269	1,072,246
어묵 및 유사가공품		525,767	464,194	452,830	547,572	659,696	674,986
어육 소시지 및 어묵햄		175,863	222,109	185,102	238,793	159,316	233,514
조미오징어		227,216	195,446	228,238	251,296	294,338	318,456
조미취치포		25,874	30,944	19,711	28,152	32,969	34,334
기타 조미조식제품 및 어류혼제품		119,126	81,109	110,845	116,157	86,170	85,130
기타 수산동물 조리가공품		50,317	84,254	87,192	87,594	94,958	102,682
참치통조림		519,134	490,464	354,655	360,346	501,122	455,366
골뱅이통조림		42,881	55,710	59,724	53,283	53,846	60,794
굴 통조림		11,213	12,641	18,110	15,590	20,013	18,029
멍치통조림		10,774	14,247	17,875	16,424	14,595	15,657
기타 수산동물 통조림		17,443	14,285	22,284	33,863	38,525	37,748

자료 : 통계청, 「광업·제조업 조사」

- 주 : 1) 2016년부터 10차 산업분류로 조사되었으며, 이전 자료는 9차 분류를 10차로 연계하여 재집계된 자료로 과거 제공된 수치와 다를 수 있음, 조사대상은 종사자수 10인 이상의 사업체
 2) 2016년에 도축고기 부산물(9차 개정)이 육류 도축고기 부산물(10차 개정), 가금고기(소동물 포함) 부산물(9차 개정)이 기타 가금고기 부산물(10차 개정)로 명칭이 변경되었음
 3) 2015년 자료는 「경제총조사」 자료임
 4) ... : 미상자료, - : 자료없음

<표 3-5> 가공식품 주요품목별 출하액(계속)

단위 : 백만원

구분 KSIC	2012	2013	2014	2015	2016	2017		
							9차 개정	10차 개정
							명태 건제품	105,983
멸치 건제품	108,505	122,679	128,062	137,682	97,304	119,282		
오징어류 건제품	35,199	24,412	23,551	19,999	17,609	15,913		
어류의 채(건조한 것)	46,732	42,348	53,137	63,073	67,824	70,021		
기타 소건품	75,066	10,857	11,962	15,741	24,347	16,626		
기타 자건품	9,775	25,490	21,742	31,858	24,329	18,451		
기타 수산동물 및 부산물 건제품	3,483	5,727	7,389	8,451	7,701	8,424		
멸치젓류	17,198	8,068	8,026	16,452	3,324	6,745		
명란젓 및 청란젓	73,219	76,234	62,026	60,105	67,562	104,784		
기타 젓갈류	109,491	85,806	75,774	106,772	89,191	108,372		
어류 염장품	150,870	145,575	170,165	166,292	174,358	140,224		
냉동 참치	293,398	299,462	260,138	282,198	295,108	282,806		
냉동 고등어	84,778	75,454	83,913	129,513	123,515	120,558		
동태	7,154	17,309	17,950	30,137	24,737	47,620		
기타 어류 및 부산물의 냉동품	148,471	139,524	168,876	158,097	166,185	195,527		
갑각류 냉동품	41,507	47,223	63,617	86,322	75,312	119,023		
연체동물 냉동품	188,290	139,619	184,149	225,128	234,557	280,678		
어육(신선 및 냉동한 것, 등뼈 제거)	339,592	313,461	349,012	401,584	500,482	515,386		
비식용 어분	26,319	24,031	23,545	25,677	28,531	20,957		
기타 수산동물 가공품	6,469	27,506	29,600	32,656	41,269	41,609		
어류부산물(신선 및 냉동한 것)	22,216	20,757	26,961	24,891	27,047	26,377		
김	688,037	816,029	857,367	1,013,799	1,260,065	1,465,616		
미역	139,665	125,122	169,434	161,369	160,497	169,858		
툰	26,178	24,800	23,157	30,616	40,057	37,818		
기타 해조류 가공품	84,413	53,143	74,809	75,181	72,285	95,630		
김치	1,015,319	1,096,299	1,120,614	1,091,009	1,175,109	1,282,919		
단무지	221,950	259,562	285,725	266,404	262,843	268,203		
기타 과실 및 채소 절임식품	187,928	206,785	207,169	214,600	212,078	263,041		
오렌지원액	27,794	11,706	18,385	22,093	8,462	...		
농축 과실즙	91,761	93,728	149,701	135,921	155,431	170,285		
농축 채소즙	128,025	137,415	126,761	138,718	149,911	201,482		

〈표 3-5〉 가공식품 주요품목별 출하액(계속)

단위 : 백만원

구분	2012	2013	2014	2015	2016	2017		
							KSIC	
							9차 개정	10차 개정
과실주스	118,944	210,707	110,065	102,298	137,459	143,470		
채소주스	62,884	42,277	69,488	52,068	58,456	68,370		
과실 통조림	68,733	64,048	51,243	64,693	64,090	48,622		
캠 및 켈리 통조림	186,218	156,756	165,319	154,086	146,016	168,488		
냉동 과실	46,609	43,178	54,121	58,812	43,013	36,477		
기타 과실가공품	59,071	68,200	69,883	71,860	112,146	94,824		
채소 통조림	12,964	8,392	7,007	12,422	12,015	15,219		
건조 채소	77,209	80,092	70,043	98,585	89,966	122,233		
기타 채소가공품	191,278	239,516	216,935	276,295	347,565	382,426		
건과 가공품	134,898	150,207	186,304	219,016	234,740	277,093		
식용 지방(육지동물의 것)	97,091	94,842	94,369	89,799	68,323	62,747		
비식용 지방(육지동물의 것)	53,317	-	45,892		
수산동물 조유(원유)	11,437	17,158	19,563	26,634	...	20,460		
동물성 지방 부산물	209,276	223,584	200,002	178,766	190,313	176,035		
참기름	131,961	115,110	128,518	146,322	160,324	201,816		
들기름	8,469	8,627	12,899	18,713	20,656	25,643		
옥수수 원유(압착한 것)	11,638	11,489	9,186	9,374	13,014	11,806		
채종유(유채유)	24,654		
기타 식물성 원유(압착한 것)	32,161	28,322	15,550	20,115	14,471	24,104		
대두박	586,276	580,505	524,506	589,888	573,175	500,657		
기타 식물성 유박	5,084	10,229	...	9,983	9,736	...		
콩기름(대두유)	683,941	515,102	542,222	550,208	549,643	589,637		
옥수수기름	64,212	60,923	69,617	81,550	82,880	106,466		
올리브유	47,408	224,677	223,899	225,957	245,063	213,854		
마아가린	76,280	47,009	69,150	70,623	102,922	98,638		
쇼트닝	167,224	77,809	101,975	103,851	113,138	91,666		
기타 식물성 정제유 및 가공유	178,105	294,424	135,319	207,336	177,010	220,697		
시유	2,586,478	2,512,817	2,711,172	2,728,801	2,770,802	2,720,467		
연유	12,865	52,330	19,341	15,077	16,231	20,530		
조제분유(우유기저)	268,336	197,763	331,138	361,330	383,090	312,865		
분유	173,444	167,269	155,967	162,368	232,677	157,026		
발효유	1,480,564	1,587,412	1,636,594	1,633,189	1,666,949	1,592,820		
버터	32,056	24,284	24,939	35,850	51,162	29,563		
치즈	456,365	487,580	545,387	613,564	691,368	703,853		
기타 낙농제품	201,921	203,063	221,619	225,194	204,364	300,763		

〈표 3-5〉 가공식품 주요품목별 출하액(계속)

단위 : 백만원

구분		2012	2013	2014	2015	2016	2017
KSIC							
9차 개정							
10차 개정							
아이스크림		999,513	1,048,448	1,146,514	1,094,739	1,033,094	1,025,218
빙과		481,666	477,083	419,944	462,125	548,979	622,520
쌀(도정한 것)		1,602,180	1,498,974	1,574,314	1,830,336	1,554,723	1,534,725
보리쌀(도정한 것)		40,005	50,247	57,530	69,891	54,789	34,385
기타 도정 곡물		124,446	82,987	95,206	91,750	58,826	69,316
도정 부산물		32,659	57,028	27,944	34,695	39,658	52,136
밀가루		1,320,209	1,429,860	1,309,319	1,378,933	1,244,534	1,102,146
콩가루		4,163	5,685	9,707	12,804	4,099	3,007
옥수수가루		62,543	117,426	99,157	101,662	81,637	80,837
기타 곡물가루		123,272	127,919	119,381	128,958	136,899	146,743
소맥피		20,562	20,295	21,950
제분 부산물		...	3,187	4,775	...	12,593	12,191
제과용 혼합분말 및 반죽		714,273	740,227	636,533	585,277		
(면류 제조용 곡분 페이스트)		-	-	-	-	642,748	813,984
곡물 혼합 분말 및 반죽							
선식류		119,867	106,974	100,508	84,931	56,505	90,777
양금류		135,330	114,387	132,136	110,218	106,261	99,650
씨리얼식품		163,882	148,647	133,082	157,325	227,553	217,282
기타 곡물조제식품		62,957	72,592	83,025	130,768	149,854	142,384
고구마전분		9,964	7,225	6,416	12,929	15,953	17,871
옥수수전분		254,352	269,371	337,993	267,161	288,038	305,660
소맥전분		...	62,067	60,546	66,451
기타 전분제품		215,967	152,943	214,204	270,689	143,914	90,895
포도당		81,810	53,559	53,608	67,626	52,438	50,584
물엿		364,452	409,053	400,251	383,895	406,232	395,805
과당		257,679	252,073	248,804	339,048	378,491	365,077
기타 당류		83,192	93,346	60,386	67,623	74,961	68,874
떡(제조도매)		246,508	263,192	302,978	309,563	319,483	340,974
떡(제조소매)		32,730	32,280	27,004	40,132	35,312	49,201
식빵(제조도매)		680,659	824,416	691,481	475,485	437,325	439,792
도넛(제조도매)		41,790	69,677	76,156	74,364	51,858	86,713
피자(제조도매)		19,808	25,275	31,681	27,095	18,023	16,902
기타 빵류(제조도매)		1,207,865	995,145	953,466	1,400,337	1,230,031	1,273,805
케이크(제조도매)		345,383	363,479	510,353	878,317	587,322	675,479
빵(제조소매)		89,211	302,380	378,871	-	168,562	-
코코아 분말		26,881	21,731	35,815	51,640	62,138	53,505
초콜릿류		938,971	926,706	865,197	1,039,452	1,027,566	1,006,584
캔디류		379,943	352,859	362,161	328,852	275,690	355,458

주 : 2016년에 '면류 제조용 곡분 페이스트'가 '제과용 혼합분말 및 반죽'과 함께 <곡물 혼합 분말 및 반죽>으로 통합됨

〈표 3-5〉 가공식품 주요품목별 출하액(계속)

단위 : 백만원

구분	2012	2013	2014	2015	2016	2017
9차 개정	10차 개정					
검	302,489	237,354	247,873	248,212	251,006	224,824
미과	56,359	61,565	66,960	71,847	81,829	78,107
스낵류	844,046	868,598	868,590	958,977	1,199,318	1,171,104
건과자류	336,380	425,022	522,474	580,458	705,894	636,292
기타 곡분과자	298,162	217,667	213,805	179,075	108,515	115,548
원당	-	-	-
정제당	1,121,541	1,189,789	1,034,289	977,322	1,094,901	920,706
국수	205,760	234,768	263,725	317,740	291,974	292,204
당면	49,066	48,762	54,028	61,476	60,022	52,725
냉면	81,955	126,240	151,648	127,124	131,066	140,971
기타 유사국수	59,407	71,084	77,848	93,885	99,194	65,130
라면	1,689,874	1,732,769	1,771,412	1,878,738	2,201,187	2,253,618
기타 인스턴트면류	104,898	139,778	91,232	112,840	102,029	53,043
글루타민소다	-
기타 화학조미료	132,738	154,819	114,833	106,385	106,494	120,758
식초	172,033	119,479	127,733	104,388	133,711	109,715
맛소금	14,975	14,797
고춧가루	219,087	150,423	198,954	167,930	216,252	242,212
후춧가루	27,230	41,169	41,543	42,811	39,377	44,180
혼합 조미료	775,860	929,478	873,837	921,091	1,108,490	1,254,503
기타 천연조미료	119,923	109,466	107,082	138,537	147,900	190,578
마요네즈	273,318	285,628	257,457	252,125	205,644	249,519
케찹	62,492	66,365	76,585	79,711	110,870	111,117
카레	68,131	97,533	108,579	103,428	110,098	95,119
기타 혼합조제조미료	830,051	851,639	828,022	995,900	1,101,921	1,046,744
간장	348,970	329,726	380,368	437,160	314,258	317,528
된장	145,980	221,646	233,679	167,506	217,387	189,192
고추장	276,390	258,040	380,993	421,030	354,769	448,194
춘장	24,986	49,342	33,287	31,239	34,360	37,039
메주	5,604	7,272	5,896	5,833	8,112	11,623
혼합장	45,642	62,221	68,076	64,171	32,638	36,541
기타 장류	71,409	227,941	277,208	245,610	144,652	120,396
커피 크리머	189,481	186,610	189,882	175,125	107,055	160,876
효모	58,363	31,452	33,338	35,912	30,206	43,135
카라기난
식품용 색소	43,539	40,675	45,469	44,861	54,662	73,143
기타 식품첨가물	306,493	328,550	344,191	383,029	308,094	378,473
김밥(제조도매)	204,158	235,204	267,509	271,169	252,742	327,126
도시락(제조도매)	432,769	450,472	468,071	547,516	706,734	854,995

〈표 3-5〉 가공식품 주요품목별 출하액(계속)

단위 : 백만원

구분	2012	2013	2014	2015	2016	2017
9차 개정	10차 개정					
냉동만두	388,720	537,607	442,039	578,174	701,303	719,595
기타 냉동조리식품	950,059	979,548	1,110,205	1,108,155	1,384,910	1,496,714
레토르트 식품	596,515	510,102	732,393	778,082	762,539	832,084
기타 식사용 조리식품(제조도매)	329,377	367,215	482,763	515,107	600,324	737,202
원두커피	144,890	93,149	89,354	140,688	205,207	285,850
인스턴트 커피	318,605	368,398	372,686	380,922	505,366	516,835
커피믹스	609,954	802,360	801,953	768,742	789,438	870,196
녹차	170,679	144,981	129,012	116,520	117,637	114,378
홍차	37,546	22,244	16,266	16,680	26,848	19,448
치커리차, 보리차 및 옥수수차	51,758	87,310	87,719	154,649	175,786	172,200
율무차	57,411	60,903	57,955	53,682	57,717	34,398
유자차	61,782	51,668	69,652	76,819	102,555	108,675
꿀차	44,060	47,039	30,404	11,962	13,410	6,672
기타 가공차	86,033	174,533	112,079	136,266	115,025	184,296
조제수프	36,310	64,977	78,448	90,880	104,481	99,681
이유식	130,352	159,702	158,184	128,390	176,052	182,819
음료 베이스	309,561	248,421	190,171	212,275	216,811	252,937
두부	355,450	437,381	462,326	454,055	496,164	523,045
유부	62,771	50,813	59,585	52,516	56,151	65,372
기타 묵 및 유사제품	48,197	51,684	58,222	50,136	60,009	58,514
백삼	20,831	7,581	11,871	3,581	3,567	2,625
홍삼	294,226	255,297	308,966	407,154	406,716	365,155
인삼분말	35,033	39,117	33,470	36,398	30,257	33,782
인삼즙	189,974	131,513	199,364	165,060	282,953	298,146
인삼차	147,255	172,293	145,928	120,791	154,666	180,303
인삼과자	130,478	197,016	107,012	146,303	144,875	141,496
기타 인삼기저 식품	27,253	23,578	25,242	26,928	26,940	16,882
건강원제품	85,777	76,420	86,350	49,934	61,587	105,289
기타 건강보조용 액화식품	43,028	34,112	34,581	53,101	49,577	59,005
스쿠알렌식품	100,003	100,873	98,116	67,441	69,117	6,424
효소식품	126,456	130,179	353,530	311,779	204,053	255,960
정제어유가공식품	65,711	55,247	124,549	64,487	58,650	67,040
알로에식품	50,629	42,587	35,224	82,320	50,956	78,374
기타 건강기능식품	506,479	451,383	565,819	683,543	834,924	975,798
계란 및 새알 가공품	211,824	230,173	314,051	354,504	365,239	426,988
기타 식품	34,806	12,590	14,174	23,056	41,438	58,924

〈표 3-5〉 가공식품 주요품목별 출하액(계속)

단위 : 백만원

구분		2012	2013	2014	2015	2016	2017
KSIC							
9차 개정	10차 개정						
배합사료(양우용)		4,234,664	4,330,698	4,034,614	3,804,372	3,130,583	3,155,167
배합사료(양돈용)		2,557,179	2,851,174	2,589,445	2,561,114	2,189,491	2,301,926
배합사료(양계용)		1,612,482	1,799,377	1,500,099	1,872,869	1,974,912	1,709,211
배합사료(기타 동물)		1,401,542	1,156,800	1,294,886	1,208,456	1,528,415	1,365,688
배합사료(양어용)		102,318	101,400	159,611	156,803	204,723	219,040
애완동물사료		165,186	181,018	221,429	225,545	218,024	256,825
사료첨가제		206,215	393,419	348,570	322,602	400,327	351,150
기타 사료	단미사료	581,917	503,217	284,412	182,766	142,380	95,327
	기타 사료					89,135	106,023
동물용 조제식품		5,057	17,548	22,325	16,984	19,677	28,526
たく		376,171	351,173	351,362	343,397	332,494	315,582
약주		60,075	50,884	44,641	44,271	46,846	53,407
청주		35,418	48,535	56,113	58,425	7,148	...
맥아		-	-	-	-	2,341,215	...
맥주		2,109,628	2,274,675	2,543,932	2,333,077	58,840	2,466,683
포도주, 샴페인		10,035	11,454	11,190	14,472	10,888	11,608
복분자주		34,968	45,003	38,402	33,893	29,680	30,386
기타 발효주		7,171	4,446	4,729	14,555
주정		433,541	433,348	462,891	484,897	468,676	437,860
소주		1,504,920	1,585,564	1,698,837	1,773,018	1,824,071	1,835,334
위스키		110,454	128,727	136,419	167,192	158,874	177,733
베실주	
기타 증류주 및 합성주		31,958	40,764	51,723	56,027	82,790	38,760
얼음		44,157	49,340	43,844	49,073	59,539	80,854
생수		482,134	501,720	583,095	635,963	727,238	761,658
콜라		246,772	420,268	443,491	502,973	498,093	521,935
사이다		510,097	500,303	590,093	481,175	225,883	320,415
기타 탄산음료		358,253	373,437	382,268	482,428	636,068	620,579
알칼리성 이온음료		164,631	208,945	213,631	184,976	132,429	111,949
식물성 섬유음료		117,692	92,846	102,821	88,817	93,298	103,731
인삼음료		178,610	200,951	222,783	252,922	398,414	455,666
과실음료		1,012,077	898,494	866,804	858,941	927,452	946,694
채소음료		31,448	27,165	29,525	29,423	15,902	34,945
커피 음료		439,281	795,906	849,048	950,657	969,789	1,008,830
두유		614,230	407,571	366,810	363,447	385,308	407,078
기타 비알콜성음료		1,352,778	796,570	831,229	900,189	1,058,521	969,034

주 : 2016년에 '기타 사료'가 '단미사료'와 '기타 사료'로 분리됨

4

식품제조업 경영

〈표 4-1〉 식품제조업 자산 및 자본규모

단위 : 백만원

구 분		2016		2017	
KSIC	부 문	자산규모	자본규모	자산규모	자본규모
C	제조업	1,912,187,991	1,061,128,311	2,019,645,027	1,141,094,340
1)	(대 기업)	1,366,511,597	832,032,898	1,443,163,180	893,555,322
2)	(중소기업)	545,676,395	229,095,413	576,481,847	247,539,018
C10	식료품	82,065,582	41,424,805	90,727,202	48,116,435
1)	(대 기업)	50,957,059	29,583,922	56,316,692	34,607,969
2)	(중소기업)	31,108,523	11,840,883	34,410,511	13,508,466
C101-4	고기, 과일, 채소 및 유지가공업	20,583,862	8,375,416	22,895,934	9,540,179
C105	낙농제품 및 식용빙과류	5,347,380	3,819,538	4,731,809	3,548,699
C106,8	곡물가공업, 전분제품, 사료 및 조제식품	11,558,261	5,323,097	11,703,437	5,618,215
C107	기타 식품	44,576,078	23,906,753	51,396,022	29,409,342
C11	음료	17,891,347	9,688,256	17,641,153	9,133,211
1)	대기업	15,979,399	8,967,890	15,567,853	8,381,994
2)	중소기업	1,911,948	720,366	2,073,300	751,217
C111	알콜음료	9,577,213	5,216,745	10,120,787	5,589,396
C112	비알콜음료 및 얼음	8,314,134	4,471,511	7,520,366	3,543,816

자료 : 한국은행, 「기업경영분석」

<표 4-2> 식품제조업 안정성 경영지표

단위 : %

구 분		2016			2017		
KSIC	업종별	유동 비율	부채 비율	유동성 부채 비율	유동 비율	부채 비율	유동성 부채 비율
C	제조업	137.71	80.20	53.83	138.82	76.99	52.30
1)	(대 기업)	140.78	64.24	44.53	140.95	61.51	43.58
2)	(중소기업)	132.05	138.19	87.61	134.81	132.89	83.77
C10	식료품	130.15	98.11	61.90	128.43	88.56	54.88
1)	(대 기업)	127.27	72.25	49.49	120.48	62.73	42.34
2)	(중소기업)	133.99	162.72	92.91	138.35	154.73	86.98
C101-4	고기, 과일, 채소 및 유지가공업	124.10	145.77	89.79	132.95	139.99	81.76
C105	낙농제품 및 식용빙과류	239.39	40.00	28.36	239.44	33.34	25.76
C106,8	곡물가공업, 전분제품, 사료 및 조제식품	116.68	117.13	89.60	121.30	108.31	81.46
C107	기타 식품	129.46	86.46	51.32	120.50	74.76	44.59
C11	음료	100.52	84.67	53.23	105.40	93.15	59.58
1)	대기업	104.63	78.18	48.63	110.71	85.73	54.40
2)	중소기업	78.03	165.41	110.52	77.97	175.99	117.40
C111	알콜음료	100.52	83.59	54.90	106.26	81.07	58.60
C112	비알콜음료 및 얼음	100.52	85.94	51.27	104.12	112.21	61.12

자료 : 한국은행, 「기업경영분석」

<표 4-3> 식품제조업 활동성 경영지표

단위 : 회

구 분		2016			2017		
KSIC	업종별	총자산	자 기	경 영	총자산	자 기	경 영
		회전율	회전율	자산회전율	회전율	회전율	자산회전율
C	제조업	0.90	1.63	1.13	0.93	1.66	1.17
1)	(대 기 업)	0.84	1.40	1.13	0.89	1.45	1.19
2)	(중소기업)	1.03	2.48	1.13	1.04	2.44	1.13
C10	식료품	1.17	2.33	1.45	1.11	2.14	1.44
1)	(대 기 업)	1.05	1.84	1.45	0.96	1.61	1.42
2)	(중소기업)	1.35	3.59	1.46	1.35	3.48	1.46
C101-4	고기, 과일, 채소 및 유자가공업	1.60	4.00	1.80	1.60	3.89	1.82
C105	낙농제품 및 식용빙과류	1.25	1.76	1.49	1.14	1.52	1.36
C106,8	곡물가공품, 전분제품, 사료 및 조제식품	1.14	2.58	1.39	1.12	2.39	1.38
C107	기타 식품	0.96	1.79	1.28	0.88	1.58	1.24
C11	음료	0.62	1.15	0.74	0.65	1.23	0.75
1)	대기업	0.61	1.09	0.73	0.64	1.17	0.75
2)	중소기업	0.69	1.89	0.79	0.72	1.95	0.82
C111	알콜음료	0.53	0.99	0.60	0.52	0.95	0.59
C112	비알콜음료 및 얼음	0.73	1.34	0.92	0.82	1.61	0.96

자료 : 한국은행, 「기업경영분석」

<표 4-4> 식품제조업 수익성 경영지표

단위 : %

구 분		2016			2017		
KSIC	업종별	총자산 순 이익률	매출액 순 이익률	매출액 영 업 이익률	총자산 순 이익률	매출액 순 이익률	매출액 영 업 이익률
C	제조업	3.88	4.75	6.26	5.18	5.99	7.59
1)	(대 기 업)	4.28	5.54	7.88	5.56	6.68	9.06
2)	(중소기업)	3.00	3.09	2.76	4.35	4.56	4.44
C10	식료품	2.99	3.57	5.55	4.52	4.72	4.25
1)	(대 기 업)	3.25	4.17	7.88	5.30	5.36	4.61
2)	(중소기업)	2.62	2.78	2.85	3.44	3.87	3.84
C101-4	고기, 과일, 채소 및 유제가공업	2.23	2.12	2.46	2.92	3.17	3.07
C105	낙농제품 및 식용빙과류	3.33	4.55	3.29	4.65	5.73	4.95
C106,8	곡물가공품, 전분제품, 사료 및 조제식품	2.46	2.73	2.62	3.76	3.99	3.43
C107	기타 식품	3.69	4.81	9.35	5.97	5.99	5.41
C11	음료	7.99	6.41	8.30	11.51	10.73	10.56
1)	대기업	8.71	6.93	9.15	12.29	11.50	11.32
2)	중소기업	2.98	2.52	2.28	6.06	4.89	5.21
C111	알콜음료	11.39	10.19	10.94	16.36	15.11	15.66
C112	비알콜음료 및 얼음	5.07	3.22	6.20	7.33	7.01	6.51

자료 : 한국은행, 「기업경영분석」

<표 4-5> 식품제조업 성장성 경영지표

단위 : %

구 분		2016			2017		
KSIC	업종별	총자산	유 형	매출액	총자산	유 형	매출액
		증가율	자 산 증가율	증가율	증가율	자 산 증가율	증가율
C	제조업	5.07	4.44	-0.55	6.49	7.12	9.01
1)	(대 기 업)	3.82	3.14	-2.54	6.34	7.26	9.65
2)	(중소기업)	8.34	7.38	3.90	6.85	6.79	7.66
C10	식료품	6.18	5.23	5.46	12.51	6.94	3.45
1)	(대 기 업)	3.62	1.78	3.39	13.60	4.10	-0.43
2)	(중소기업)	10.65	9.87	8.30	10.78	10.39	8.33
C101-4	고기, 과일, 채소 및 유자가공업	6.74	5.27	6.80	9.35	7.48	6.37
C105	낙농제품 및 식용빙과류	7.09	0.83	3.22	3.00	5.14	2.74
C106,8	곡물가공품, 전분제품, 사료 및 조제식품	-0.44	3.39	-1.32	1.68	4.71	-0.47
C107	기타 식품	7.67	6.13	7.12	17.89	7.33	2.44
C11	음료	3.05	2.66	0.42	-1.48	2.26	6.02
1)	대기업	2.77	2.11	0.02	-2.57	1.44	5.36
2)	중소기업	5.43	6.53	3.56	7.64	7.75	10.91
C111	알콜음료	1.89	-2.06	-0.55	5.66	-1.65	2.83
C112	비알콜음료 및 얼음	4.41	7.22	1.26	-9.68	5.72	8.70

자료 : 한국은행, 「기업경영분석」

〈표 4-6〉 식품제조업 업종별 생산비(2016)

단위 : 백만원

K SIC	산업세분류	생 산 비						
		계	원재료비	연료비	전력비	용수비	외주가공비	수선비
C	제조업	974,342,280	841,204,832	13,554,441	26,761,231	1,833,640	77,138,612	13,849,524
10	식료품 제조업	51,239,731	47,789,031	643,793	923,433	169,708	1,320,977	392,789
101	도축, 육류 가공 및 저장 처리업	11,489,643	10,957,343	63,226	153,591	50,922	206,858	57,703
1011	도축업	4,340,416	4,091,986	28,860	72,375	19,017	95,690	32,488
1012	육류 가공 및 저장 처리업	7,149,227	6,865,357	34,366	81,216	31,905	111,168	25,215
102	수산물 가공 및 저장 처리업	4,300,796	4,032,028	40,189	90,273	10,983	101,372	25,951
1021	수산동물 가공 및 저장 처리업	3,041,164	2,858,871	31,810	64,398	9,091	56,712	20,282
1022	수산식물 가공 및 저장 처리업	1,259,632	1,173,157	8,379	25,875	1,892	44,660	5,669
103	과실, 채소 가공 및 저장 처리업	2,031,109	1,890,794	12,253	37,454	10,041	60,632	19,935
104	동물성 및 식물성 유지 제조업	1,643,999	1,570,171	26,796	15,995	2,585	21,270	7,182
105	낙농제품 및 식용빙과류 제조업	5,184,038	4,932,008	58,054	88,958	17,898	36,202	50,918
106	곡물가공품, 전분 및 전분제품 제조업	3,819,317	3,559,126	84,951	106,602	14,141	25,015	29,482
1061	곡물 가공품 제조업	2,980,811	2,875,427	16,199	51,984	3,862	17,975	15,364
1062	전분제품 및 당류 제조업	838,506	683,699	68,752	54,618	10,279	7,040	14,118
107	기타 식품 제조업	15,435,145	13,851,156	297,328	325,800	55,208	742,900	162,753
1071	떡, 빵 및 과자류 제조업	2,880,591	2,562,462	52,953	90,529	11,735	128,582	34,330
1072	설탕 제조업	608,971	570,141	25,753	6,075	1,093	1,354	4,555
1073	면류, 마카로니 및 유사식품 제조업	1,876,243	1,764,706	43,962	33,556	3,126	10,622	20,271
1074	조미료 및 식품첨가물 제조업	3,567,093	3,331,758	59,131	65,041	11,713	55,100	44,350
1075	도시락 및 식사용 조리식품 제조업	2,561,726	2,249,162	32,237	55,028	13,490	191,537	20,272
1079	기타 식료품 제조업	3,940,521	3,372,927	83,292	75,571	14,051	355,705	38,975
108	동물용사료 및 조제식품제조업	7,335,684	6,996,405	60,996	104,760	7,930	126,728	38,865
11	음료 제조업	5,074,679	4,452,625	116,698	122,648	26,835	279,863	76,010
111	알콜음료 제조업	1,882,787	1,705,422	69,477	51,148	13,563	17,222	25,955
1111	발효주 제조업	860,826	755,155	44,576	35,295	7,038	6,087	12,675
1112	증류주 및 합성주 제조업	1,021,961	950,267	24,901	15,853	6,525	11,135	13,280
112	비알콜음료 및 얼음 제조업	3,191,892	2,747,203	47,221	71,500	13,272	262,641	50,055

자료 : 통계청, 「광업·제조업조사」

주 : 표준산업분류 10차 개정에 따름, 조사대상은 종사자수 10인 이상의 사업체

〈표 4-7〉 식품제조업의 광고선전비 및 연구개발비

단위 : 백만원, %

구 분		2016				
KSIC	업종별	매출액 (A)	광고선전비 (B)	연구개발비 (C)	(B ÷ A) × 100	(C ÷ A) × 100
C	제조업	1,670,375.610	13,712.902	29,757.421	0.82	1.78
1)	(대 기업)	1,129,737.184	11,786.740	25,427.210	1.04	2.25
2)	(중소기업)	540,638.426	1,926.162	4,330.210	0.36	0.80
C10	식료품	92,906.888	1,796.950	208.823	1.93	0.22
1)	(대 기업)	52,807.939	1,560.559	94.951	2.96	0.18
2)	(중소기업)	40,098.949	236.391	113.872	0.59	0.28
C101-4	고기, 파실, 채소 및 유지가공업	31,952.946	231.493	22,703	0.72	0.07
C105	낙농제품 및 식용빙과류	6,486.155	363.042	20,487	5.60	0.32
C106,8	곡물가공품, 전분, 사료 및 조제식품	13,167.286	48.247	18,710	0.37	0.14
C107	기타 식품	41,300.502	1,154.167	146,923	2.79	0.36
C11	음료	10,916.039	725.671	14,053	6.65	0.13
1)	대기업	9,637.032	702.434	10,105	7.29	0.10
2)	중소기업	1,279.007	23.237	3,948	1.82	0.31
C111	알콜음료	5,002.083	474.206	8,887	9.48	0.18
C112	비알콜음료 및 얼음	5,913.956	251.465	5,166	4.25	0.09

구 분		2017				
KSIC	업종별	매출액 (A)	광고선전비 (B)	연구개발비 (C)	(B ÷ A) × 100	(C ÷ A) × 100
C	제조업	1,821,878.190	13,963.197	31,800.558	0.77	1.75
1)	(대 기업)	1,243,862.074	11,914.357	27,196.621	0.96	2.19
2)	(중소기업)	578,016.116	2,048.840	4,603.936	0.35	0.80
C10	식료품	95,112.551	1,737.598	219.090	1.83	0.23
1)	(대 기업)	51,016.020	1,437.897	92.306	2.82	0.18
2)	(중소기업)	44,096.532	299.701	126.784	0.68	0.29
C101-4	고기, 파실, 채소 및 유지가공업	35,106.222	242.223	29,193	0.69	0.08
C105	낙농제품 및 식용빙과류	5,301.467	287.401	17,635	5.42	0.33
C106,8	곡물가공품, 전분, 사료 및 조제식품	13,043.316	50.480	24,772	0.39	0.19
C107	기타 식품	41,661.547	1,157.494	147,491	2.78	0.35
C11	음료	11,601.044	937.328	15,484	8.08	0.13
1)	대기업	10,162.345	912.763	10,742	8.98	0.11
2)	중소기업	1,438.699	24.566	4,742	1.71	0.33
C111	알콜음료	5,137.131	494.081	8,884	9.62	0.17
C112	비알콜음료 및 얼음	6,463.913	443.248	6,600	6.86	0.10

자료 : 한국은행, 「기업경영분석」

5

가공식품 무역

<표 5-1> 식품 업종별 수출

단위 : 천\$, 톤

산업분류	2015		2016		2017	
	금액	증량	금액	증량	금액	증량
음식료품 제조업	4,982,766	2,705,943	5,320,918	2,733,935	5,627,282	2,667,811
식료품 제조업	4,228,364	1,837,987	4,544,207	1,864,868	4,849,834	1,782,528
도축, 육류가공 및 저장 처리업	89,374	37,213	74,675	35,908	31,476	8,862
육류 도축업(가금류 제외)	0	0	0	0	0	0
가금류 도축업	16,635	14,170	14,224	15,495	2,809	2,650
가금류 가공 및 저장 처리업	30,419	15,658	26,351	13,910	13,848	3,642
육류 포장육 및 냉동육 가공업	27,683	4,926	23,894	4,704	4,985	828
육류 기타 가공 및 저장 처리업	14,637	2,459	10,206	1,799	9,834	1,742
수산물 가공 및 저장 처리업	1,621,506	532,588	1,745,277	485,046	1,980,593	410,730
수산동물 훈제,조리 및 유사 조제식품 제조업	205,113	27,851	206,718	28,528	212,862	28,077
수산동물 건조 및 염장품 제조업	27,405	2,737	33,734	3,259	31,804	2,918
수산동물 냉동품 제조업	733,118	435,683	753,150	379,319	786,131	306,376
기타 수산동물 가공 및 저장 처리업	273,410	30,113	311,414	29,907	350,494	31,932
수산식품 가공 및 저장 처리업	382,460	36,204	440,261	44,033	599,302	41,427
과실, 채소 가공 및 저장처리업	218,471	58,188	268,934	64,379	266,563	63,023
김치류 제조업	73,543	23,111	78,900	23,490	81,393	24,311
과실 및 그 외 채소 절임식품 제조업	3,635	1,188	3,727	1,308	3,992	1,367
기타 과실·채소 가공 및 저장처리업	141,293	33,889	186,307	39,581	181,178	37,345
동물성 및 식물성 유지 제조업	80,421	35,994	68,336	39,001	84,248	50,689
동물성 유지 제조업	16,188	9,498	10,379	6,992	8,112	5,481
식물성 유지 제조업	39,808	18,202	38,771	23,820	47,639	37,178
식용 정제유 및 가공유 제조업	24,425	8,294	19,186	8,189	28,497	8,030
낙농제품 및 식용 빙과류 제조업	199,857	43,251	214,410	46,406	170,323	43,312
액상시유 및 기타 낙농제품 제조업	160,253	32,163	169,798	33,650	124,171	29,680
아이스크림 및 기타 식용 빙과류 제조업	39,604	11,088	44,612	12,756	46,152	13,632
곡물가공품, 전분 및 전분제품 제조업	229,131	274,606	225,146	270,296	210,852	248,291
곡물도정업	4,451	1,974	4,398	2,149	4,935	2,514
곡물제분업	26,518	34,372	27,523	35,834	28,079	45,883
곡물 혼합 분말 및 반죽 제조업	40,909	36,542	35,974	32,272	34,310	33,658
기타 곡물 가공품 제조업	71,291	23,097	78,580	26,173	84,820	29,970
전분제품 및 당류 제조업	85,962	178,621	78,671	173,868	58,708	136,266

자료 : 한국무역협회 (www.kita.net)

<표 5-1> 식품 업종별 수출(계속)

단위 : 천\$, 톤

산업분류	2015		2016		2017	
	금액	증량	금액	증량	금액	증량
기타 식품 제조업	1,789,604	856,147	1,947,429	923,832	2,105,779	957,621
빵류 제조업	286,506	51,821	280,737	55,816	244,394	49,571
과자류 및 코코아 제품 제조업	181,038	94,416	177,167	93,379	190,167	99,370
설탕 제조업	151,925	305,529	169,071	324,954	167,620	307,947
면류, 마카로니 및 유사식품 제조업	330,721	104,868	409,642	134,466	514,383	170,180
식초, 발효 및 화학 조미료 제조업	6,621	3,394	11,240	5,727	15,414	7,787
천연 및 혼합 조제 조미료 제조업	131,812	39,635	139,761	41,228	162,441	45,916
장류 제조업	57,814	32,432	62,385	35,148	62,287	36,833
기타 식품 첨가물 제조업	91,654	50,812	87,559	53,461	100,038	56,373
커피 가공업	194,910	29,754	181,092	29,397	181,564	26,897
차류 가공업	16,960	2,447	17,661	2,805	18,617	2,665
수프 및 균질화식품 제조업	12,529	3,659	17,512	4,702	23,730	6,065
두부 및 유사식품 제조업	3,013	1,107	2,181	998	2,588	1,205
인삼식품 제조업	63,683	2,107	73,205	2,311	79,431	2,473
건강기능식품 제조업	5,911	493	5,967	468	9,327	584
그 외 기타 식료품 제조업	254,507	133,673	312,249	138,972	333,778	143,755
음료 제조업	754,402	867,956	776,711	869,067	777,448	885,283
알콜음료 제조업	390,696	486,112	367,413	429,649	382,105	450,417
탁주 및 약주 제조업	13,803	14,290	13,577	13,937	12,909	13,130
맥아 및 맥주 제조업	87,515	138,121	90,944	131,562	112,521	158,261
기타 발효주 제조업	124,582	195,199	109,150	170,495	101,617	163,407
주정 제조업	29,350	42,492	14,760	20,775	15,911	22,743
소주 제조업	87,759	72,136	93,017	69,799	94,734	71,064
기타 증류주 및 합성주 제조업	47,687	23,874	45,965	23,081	44,413	21,812
비알콜음료 및 얼음 제조업	363,706	381,844	409,298	439,418	395,343	434,866
얼음 제조업	2	0	2	0	0	0
생수 생산업	88,670	96,458	107,415	120,256	102,531	117,585
기타 비알콜 음료 제조업	275,034	285,386	301,881	319,162	292,812	317,281

<표 5-2> 식품 업종별 수입

단위 : 천\$, 톤

산업분류	2015		2016		2017	
	금액	중량	금액	중량	금액	중량
음식료품 제조업	15,860,300	12,035,590	16,257,964	12,314,110	18,101,060	12,807,978
식료품 제조업	14,926,290	11,232,076	15,303,164	11,387,128	17,052,940	11,798,620
도축, 육류가공 및 저장 처리업	3,843,691	973,873	4,046,411	1,067,841	4,587,689	1,117,171
육류 도축업(가금류 제외)	56	6	94	11	324	50
가금류 도축업	151	29	168	36	169	30
가금류 가공 및 저장 처리업	319,338	123,711	284,614	133,289	316,920	136,680
육류 포장육 및 냉동육 가공업	3,427,476	815,360	3,658,347	898,572	4,159,620	940,370
육류 기타 가공 및 저장 처리업	96,670	34,767	103,188	35,933	110,656	40,041
수산물 가공 및 저장 처리업	3,402,679	1,159,618	3,448,867	1,197,919	3,809,798	1,222,423
수산동물 혼제, 조리 및 유사 조제식품 제조업	860,512	129,837	892,597	134,985	1,055,266	145,505
수산동물 건조 및 염장품 제조업	161,375	37,844	176,570	41,083	177,034	38,060
수산동물 냉동품 제조업	1,822,334	788,732	1,812,801	824,227	1,932,526	829,657
기타 수산동물 가공 및 저장 처리업	535,086	183,848	547,090	185,191	622,033	197,066
수산식품 가공 및 저장 처리업	23,372	19,357	19,809	12,433	22,939	12,135
과실, 채소 가공 및 저장처리업	2,067,697	1,579,914	1,992,312	1,692,572	2,122,934	1,735,432
김치류 제조업	113,237	224,124	121,485	253,432	128,679	275,631
과실 및 그 외 채소 절임식품 제조업	25,781	24,649	29,925	28,136	30,746	28,395
기타 과실·채소 가공 및 저장처리업	1,928,679	1,331,141	1,840,902	1,411,004	1,963,509	1,431,406
동물성 및 식물성 유지 제조업	970,184	1,009,111	1,004,946	1,041,260	1,183,758	1,164,907
동물성 유지 제조업	31,857	29,946	27,288	22,402	29,085	27,086
식물성 유지 제조업	722,330	850,928	749,626	890,679	887,648	987,874
식용 정제유 및 가공유 제조업	215,997	128,237	228,032	128,179	267,025	149,947
낙농제품 및 식용 빙과류 제조업	857,502	232,443	827,123	258,121	1,019,470	288,300
액상시유 및 기타 낙농제품 제조업	831,045	226,783	797,188	251,813	984,453	280,891
아이스크림 및 기타 식용 빙과류 제조업	26,457	5,660	29,935	6,308	35,017	7,409
곡물가공품, 전분 및 전분제품 제조업	710,554	778,443	691,805	814,663	757,547	968,820
곡물도정업	331,789	404,156	264,883	340,619	298,413	452,301
곡물채분업	97,337	106,304	109,147	111,345	109,911	113,227
곡물 혼합 분말 및 반죽 제조업	37,025	17,694	41,850	20,137	48,057	23,273
기타 곡물 가공품 제조업	41,470	16,832	41,512	16,368	45,842	18,963
전분제품 및 당류 제조업	202,933	233,457	234,413	326,194	255,324	361,056

자료 : 한국무역협회 (www.kita.net)

<표 5-2> 식품 업종별 수입(계속)

단위 : 천\$, 톤

산업분류	2015		2016		2017	
	금액	증량	금액	증량	금액	증량
기타 식품 제조업	3,073,983	5,498,674	3,291,700	5,314,752	3,571,744	5,301,567
빵류 제조업	289,764	68,243	318,297	75,746	367,265	86,489
과자류 및 코코아 제품 제조업	540,818	114,109	587,978	116,177	590,704	117,138
설탕 제조업	181,223	829,154	160,784	771,664	145,016	641,603
면류, 마카로니 및 유사식품 제조업	136,379	104,520	143,005	111,172	154,157	115,259
식초, 발효 및 화학 조미료 제조업	5,913	2,575	6,061	2,938	7,000	3,223
천연 및 혼합 조제 조미료 제조업	199,109	100,466	199,364	99,355	210,428	101,339
장류 제조업	17,520	14,668	18,026	14,114	20,406	15,580
기타 식품 첨가물 제조업	233,998	4,043,880	217,989	3,883,835	209,991	3,956,894
커피 가공업	615,628	143,897	630,713	159,334	728,585	165,623
차류 가공업	32,967	5,717	31,758	5,969	48,423	6,497
수프 및 균질화식품 제조업	29,507	13,583	34,872	14,166	38,022	15,696
두부 및 유사식품 제조업	1,145	517	1,326	534	2,822	974
인삼식품 제조업	3,836	66	4,147	66	3,310	36
건강기능식품 제조업	1,633	88	2,112	105	2,384	134
그 외 기타 식료품 제조업	784,543	57,191	935,268	59,577	1,043,231	75,082
음료 제조업	934,010	803,514	954,800	926,982	1,048,120	1,009,358
알콜음료 제조업	822,827	623,200	816,558	641,461	908,654	749,613
탁주 및 약주 제조업	1	0	0	0	0	0
맥아 및 맥주 제조업	275,301	406,403	273,957	399,364	359,717	515,419
기타 발효주 제조업	213,023	46,240	216,266	47,258	239,761	50,087
주정 제조업	94,850	130,778	108,066	152,834	103,824	143,804
소주 제조업	436	109	567	120	508	106
기타 증류주 및 합성주 제조업	239,216	39,670	217,702	41,885	204,844	40,197
비알콜음료 및 얼음 제조업	111,183	180,314	138,242	285,521	139,466	259,745
얼음 제조업	36	4	5	1	14	0
생수 생산업	65,383	150,227	91,084	252,867	89,346	223,384
기타 비알콜 음료 제조업	45,764	30,083	47,153	32,653	50,106	36,361

〈표 5-3〉 식품산업 품목별 수출

단위 : 천\$

KSIC	구 분		2013	2014	2015	2016	2017
	HSK	품목					
육 류 도축업	020110000	쇠고기(도체와 이분도체: 신선, 냉장)	-	-	-	-	-
	020210000	쇠고기(도체와 이분도체: 냉동)	-	-	-	-	-
	020311000	돼지고기(도체와 이분도체: 신선,냉장)	-	-	-	-	-
	020321000	돼지고기(도체와 이분도체: 냉동)	-	-	-	-	-
	020410000	어린면양의 도체와 이분도체(신선, 냉장)	-	-	-	-	-
	020430000	어린면양의 도체와 이분도체(냉동)	-	-	-	-	-
	020421000	면양의 도체와 이분도체(신선, 냉장)	-	-	-	-	-
	020441000	면양의 도체와 이분도체(냉동)	-	-	-	-	-
가금류 도축업	0207111000	닭고기(비절단: 신선,냉장, 550그램 이하)	2	-	-	-	-
	0207119000	닭고기(비절단: 신선,냉장, 550그램 이상)	3	-	-	-	-
	0207121000	닭고기(비절단: 냉동, 550그램 이하)	119	-	-	-	-
	0207129000	닭고기(비절단: 냉동, 500그램 이상)	16,471	15,537	16,634	14,224	2,806
	0207240000	철면조(비절단: 신선, 냉장)	-	-	-	-	-
	0207250000	철면조(비절단: 냉동)	-	-	-	-	-
	0207410000	오리(비절단: 신선, 냉장)	-	-	-	-	-
	0207420000	오리(비절단: 냉동)	-	-	1	-	3
	0207510000	거위(비절단: 신선, 냉장)	-	-	-	-	-
0207520000	거위(비절단: 냉동)	-	-	-	-	-	
가금류 가 공 및 저 장 처리업	0207131010	닭, 다리(절단육 및 설육: 신선,냉장)	30	-	-	-	-
	0207131030	닭, 날개(절단육 및 설육: 신선,냉장)	8	-	-	-	-
	0207131090	닭, 기타(절단육 및 설육: 신선,냉장)	31	-	-	-	-
	0207141010	닭, 다리(절단, 냉동)	4,742	2,680	5,861	4,043	449
	0207141020	가슴(절단육, 냉동닭)	-	-	1	-	-
	0207141030	날개(절단육, 냉동닭)	4,945	5,570	6,781	5,531	666
	0207141090	닭, 기타(다리, 가슴, 날개를 제외한 나머지 절단육, 냉동)	2,484	1,348	1,672	1,266	236
	0207142090	닭, 기타(설육, 냉동, 간을 제외한 것)	136	10	14	-	-
	0207272010	철면조, 간(냉동)	-	-	-	-	-

자료 : 한국무역협회(www.kita.net)

주 : HS코드 체계 개편에 따라 이전 식품통계와 일부 품목 코드 상이

<표 5-3> 식품산업 품목별 수출(계속)

단위 : 천\$

KSIC	구 분		2013	2014	2015	2016	2017
	HSK	품목					
가금류 가 공 및 저 장 차 리 업	0207451000	오리, 거위 및 기니아새의 절단육(냉동)	1,324	325	3,902	2,089	439
	0207452090	오리, 거위 및 기니아새의 기타(냉동)	2,875	335	939	674	49
	0210991030	가금류의 식용 가루	39	-	50	11	1
	1602311000	철면조 조제품(밀폐용기)	7	-	40	445	90
	1602321090	철면조 조제품(기타)	11	57	158	102	56
	1602321010	삼계탕(밀폐용기에 넣은 것)	7,905	7,497	9,849	11,287	11,024
	1602321090	닭 조제품(밀폐용기)	11	57	158	102	56
	1602329000	닭 조제품(기타)	106	730	736	681	724
	1602391000	기타 가금육 조제품(밀폐용기)	10	1	34	19	24
1602399000	기타 가금육 조제품(기타)	26	250	224	101	34	
육류 포장육 및 냉동육 가공업	0201201000	쇠고기 갈비(뼈제절단: 신선, 냉장)	-	-	3	21	25
	0201209000	기타 쇠고기(뼈제절단: 신선, 냉장)	-	-	38	703	353
	0201300000	쇠고기(뼈없는 것: 신선, 냉장)	2	-	45	2,061	2,053
	0202201000	쇠고기 갈비(뼈제절단: 냉동)	3,406	17,388	18,293	6,661	87
	0202209000	기타 쇠고기(뼈제절단: 냉동)	24	19	14	283	261
	0202300000	쇠고기(뼈없는 것: 냉동)	6,357	2,461	8,172	12,033	1,507
	0203120000	돼지고기(뼈있는 넓적다리, 어깨 및 이들 절단육: 신선, 냉장)	-	-	-	-	-
	0203191000	삼겹살(신선, 냉장)	-	1	40	36	26
	0203199000	기타 돼지고기(신선, 냉장)	-	-	10	47	68
	0203220000	돼지고기(뼈있는 넓적다리살, 어깨살 및 이들 절단육: 냉동)	-	-	-	-	-
	0203291000	삼겹살(냉동)	99	2	60	-	28
	0203299000	기타 돼지고기(냉동)	1,073	636	985	847	298
	0204230000	기타 면양의 고기(뼈없는 것: 신선, 냉장)	-	-	-	-	-
	0204420000	기타 면양의 고기(뼈제절단: 냉동)	-	2	1	1	-
	0204430000	기타 면양의 고기(뼈없는 것: 냉동)	-	-	1	-	-
	0206100000	소의 식용설육(신선, 냉장)	-	-	-	13	-
	0206210000	소의 혀(냉동)	-	-	-	6	-
	0206220000	소의 간(냉동)	-	-	-	-	-
	0206291000	소의 꼬리(냉동)	3	8	-	5	-

〈표 5-3〉 식품산업 품목별 수출(계속)

단위 : 천\$

KSIC	구 분		2013	2014	2015	2016	2017
	HSK	품목					
육류 포장육 및 냉동육 가공업	0206292000	소의 족(냉동)	2	46	-	-	-
	0206299000	기타, 소의 기타 식용설육(냉동)	165	226	21	640	90
	0206410000	돼지의 간(냉동)	-	-	-	405	180
	0206491000	돼지의 족(냉동)	-	-	-	-	-
	0206499000	돼지의 기타 식용설육(냉동)	61	100	-	17	2
	0206800000	양, 말의 식용설육(신선, 냉장)	-	-	-	8	7
	0206900000	양, 말의 식용설육(냉동)	-	-	-	107	-
육류기타 가 공 및 저 장 처리업	0209100000	돼지비계(비탈자: 신선, 냉장, 냉동, 염장, 염수장, 건조, 훈제)	-	1	-	-	-
	0210110000	돼지고기 넓적다리, 어깨 및 이들 절단육(뼈있는 것: 염수장, 염장, 건조, 훈제)	-	-	-	-	-
	0210120000	돼지고기 복부살과 이들 절단육(염장, 염수장, 건조, 훈제)	29	117	86	-	3
	0210190000	기타 돼지고기 식용설육(염장, 염수장, 건조, 훈제)	1	271	516	9	130
	0210201000	쇠고기(건조, 훈제)	20	42	33	48	18
	0210209000	쇠고기(염장, 염수장)	-	-	3	-	3
	0210991010	쇠고기의 식용가루	-	-	-	-	-
	0210991020	돼지고기의 식용가루	-	-	-	-	-
	0210991090	기타 육의 식용가루	-	-	-	24	-
	0210999090	기타 육 또는 식용설육(염장, 염수장, 건조, 훈제)의 분과 조분(기타)	84	21	2	1	1
	1601001000	소시지	2,433	2,738	4,376	1,715	1,830
	1601009000	유사소시지	1,735	3,026	2,250	1,763	1,644
	1602411000	돼지 넓적다리살과 그 절단육(밀폐용기)	567	1,840	610	229	124
	1602419000	돼지 넓적다리살과 그 절단육(기타)	92	1,314	769	648	362
	1602491000	기타 돼지고기 조제품(혼합물 포함: 밀폐용기)	1,937	1,959	3,814	3,277	2,912
	1602499000	기타 돼지고기 조제품(혼합물 포함: 기타)	892	1,594	1,121	1,214	1,049
	1602501000	쇠고기 조제품(밀폐용기)	71	52	62	32	726
1602509000	쇠고기 조제품(기타)	162	532	577	880	666	
1602901000	기타 동물 조제품(동물의 피 조제품 포함: 밀폐용기)	340	235	251	253	292	
1602909000	기타 동물 조제품(동물의 피 조제품 포함: 기타)	173	71	167	113	74	

<표 5-3> 식품산업 품목별 수출(계속)

단위 : 천\$

KSIC	구 분		2013	2014	2015	2016	2017
	HSK	품목					
수산동물 혼제,조리 및 유사조제 식품 제조업	0305100000	어류의 분, 조분, 펠리트(식용에 적합한 것)	40	7	18	11	26
	0305203000	혼제한 어란과 어백	-	-	-	-	-
	0305410000	태평양연어, 대서양연어, 다뉴브연어(혼제)	248	114	131	206	302
	0305420000	청어(혼제)	-	-	-	-	-
	0305430000	송어(혼제)	-	4	1	2	6
	0305491000	멸치(혼제)	133	54	67	42	1,179
	0305492000	명태(혼제)	0	79	3	90	108
	0305499000	기타어류(혼제)	147	322	520	270	273
	0306121010	바닷가재(냉동: 혼제, 밀폐용기)	-	1	2	-	-
	0306121020	바닷가재(냉동: 혼제, 밀폐용기에 넣지 않은 것)	-	-	-	-	-
	0306141011	게살(냉동: 혼제, 밀폐용기)	-	-	-	-	63
	0306141012	게살(냉동: 혼제, 밀폐용기에 넣지 않은 것)	2	-	-	-	-
	0306161090	냉수성 새우류 새우살(냉동: 기타)	5	1	-	-	82
	0306171010	가타 새우류 새우살(냉동: 혼제)	-	-	-	-	-
	0306171090	가타 새우류 새우살(냉동: 기타)	96	358	29	-	452
	0306179010	가타 새우류 새우살 이외(냉동: 혼제)	-	-	-	-	-
	0306199000	가타 갑각류의 식용에 적합한 분, 조분, 펠리트(냉동: 기타)	137	76	24	76	251
	0306934011	게살(혼제: 밀폐용기에 넣은 것)	-	-	-	-	4
	0306934012	게살(혼제: 밀폐용기에 넣지 않은 것)	-	-	-	-	-
	0307494010	감오징어(혼제)	-	-	-	3	16
	0307494011	새조개(혼제: 밀폐용기에 넣은 것)	-	-	-	-	-
	0307494090	기타 오징어(혼제)	-	-	-	-	65
	0307592000	문어(혼제)	449	451	520	681	830
0307794019	새조개(혼제: 밀폐용기에 넣지 않은 것)	0	422	1	-	-	
0307794090	새조개(혼제: 기타)	1,250	3,662	1,328	-	7	
0307994110	굴뎀이(혼제: 밀폐용기에 넣은 것)	39	-	-	8	5	
0307994120	굴뎀이(혼제: 밀폐용기에 넣지 않은 것)	-	-	-	5	-	
0307994900	기타 연체동물(혼제)	11	16	16	21	177	

〈표 5-3〉 식품산업 품목별 수출(계속)

단위 : 천\$

KSIC	구 분		2013	2014	2015	2016	2017
	HSK	품목					
수산물 훈제, 조리 및 유사조제 식품 제조업	1604111000	연어 조제품(원상, 조각: 밀폐용기)	92	384	291	1,069	58
	1604119000	연어 조제품(원상, 조각: 기타)	63	6	11	31	76
	1604129000	참어 조제품(원상, 조각: 기타)	-	78	55	62	93
	1604131000	정어리, 사르디넬라, 스리스팅 또는 스프 렛조제품(원상, 조각: 밀폐용기)	-	-	1	-	1
	1604141011	다랑어 조제품(기름에 담긴 것: 밀폐용기)	14,285	8,900	8,318	7,512	6,787
	1604141012	다랑어 조제품(삶은 것: 밀폐용기)	879	1,403	467	102	244
	1604141019	다랑어 조제품(기타: 밀폐용기)	4,949	2,788	3,541	1,770	2,014
	1604141021	가다랑어 조제품(기름에 담긴 것: 밀폐용기)	83	160	209	254	101
	1604141022	가다랑어 조제품(삶은 것: 밀폐용기)	2	-	-	-	-
	1604141029	가다랑어 조제품(기타: 밀폐용기)	81	92	1	1,229	1,419
	1604141031	버니투우 조제품(기름에 담긴 것: 밀폐용기)	-	-	-	14	20
	1604141032	버니투우 조제품(삶은 것: 밀폐용기)	-	-	-	-	-
	1604141039	버니투우 조제품(기타: 밀폐용기)	23	2	17	16	48
	1604149000	기타 다랑어류 조제품	70	67	299	970	801
	1604151000	고등어 조제품(밀폐용기)	1,508	1,793	1,356	1,184	377
	1604159000	고등어 조제품(기타)	111	21	40	46	117
	1604161000	멸치 조제품(밀폐용기)	238	309	291	481	471
	1604169000	멸치 조제품(기타)	213	142	283	303	1,010
	1604171000	멸장어 조제품(밀폐용기)	-	2	1	28	25
	1604179000	멸장어 조제품(기타)	147	3	16	19	-
	1604191010	붕치 조제품(밀폐용기)	1,674	1,440	1,580	1,260	1,252
	1604191090	기타 어류조제품(밀폐용기)	735	378	317	360	441
	1604199010	퀴치포 조제품(기타)	403	368	387	452	639
	1604199090	기타 어류조제품(기타)	5,385	4,983	3,220	4,952	3,462
	1604201000	생선 페이스트	20	65	58	36	121
	1604202000	생선 마리네이드	-	217	98	-	-
1604203000	생선 소시지	3,956	9,120	14,386	19,697	21,567	
1604204010	게맛 생선묵	11,417	14,127	13,841	14,433	17,697	
1604204090	기타 생선묵	17,531	20,015	19,881	18,234	17,251	
1604209000	기타 조제, 저장처리한 어류	9,833	7,570	7,607	13,128	12,385	

<표 5-3> 식품산업 품목별 수출(계속)

단위 : 천\$

KSIC	구 분		2013	2014	2015	2016	2017
	HSK	품목					
수산물 훈제, 조리 및 유사조제 식품 제조업	1604310000	케비아	57	63	219	108	74
	1604320000	케비아 대용물	22,794	21,141	8,193	5,830	4,241
	1605101010	계살(밀폐용기)	126	168	32	149	101
	1605101091	붉은 대계살(밀폐용기)	57,346	55,126	48,227	50,673	51,780
	1605101099	기타 계살(밀폐용기)	1,653	858	437	1,437	1,901
	1605109000	기타 감각류, 연체동물, 기타 수생 무척추 동물 조제품(밀폐용기)	786	512	982	877	1,282
	1605211000	새우류(브레드)	19	5	4	106	75
	1605219000	새우류(기타)	224	149	271	394	457
	1605290000	새우류(밀폐용기)	184	205	179	216	297
	1605301000	바닷가재(밀폐용기)	-	2	-	-	-
	1605401000	기타 감각류(밀폐용기)	-	3	1	9	3
	1605409000	기타 감각류(조제 또는 보존처리: 기타)	25	23	44	4	32
	1605511000	굴(밀폐용기)	11,179	10,808	15,692	9,935	10,842
	1605519000	굴(조제 또는 보존처리: 기타)	1,165	11,651	15,301	16,338	10,931
	1605531000	홍합(밀폐용기)	276	563	374	1,206	514
	1605539000	홍합(조제 또는 보존처리: 기타)	412	555	891	565	601
	1605541010	갑오징어(밀폐용기)	178	-	-	12	1
	1605541090	갑오징어(조제 또는 보존처리: 기타)	1	17	12	26	28
	1605542010	오징어(밀폐용기)	170	211	233	323	363
	1605542091	조미 오징어	5,642	5,558	5,859	5,618	7,248
	1605542099	기타 오징어(밀폐용기에 넣은 것 제외)	932	647	714	1,165	1,168
	1605561010	바지락(밀폐용기)	1,509	1,449	732	1,085	1,460
	1605561090	바지락(조제 또는 보존처리: 기타)	31	11	3	32	132
1605562010	새조개(밀폐용기)	-	-	1	5	34	
1605562090	새조개(조제 또는 보존처리: 기타)	4,368	6,611	4,954	3,797	6,321	
1605569010	피조개(밀폐용기)	-	-	-	9	18	
1605569090	피조개(조제 또는 보존처리: 기타)	32	111	2	26	14	
1605571000	전복(밀폐용기)	1,233	318	177	381	1,094	
1605579000	전복(조제 및 보존처리: 기타)	160	51	215	335	741	
1605591010	골뱅이(밀폐용기)	4,549	4,860	4,411	4,592	4,293	

〈표 5-3〉 식품산업 품목별 수출(계속)

단위 : 천\$

KSIC	구 분		2013	2014	2015	2016	2017
	HSK	품목					
수산동물 준제, 조리 및 유사조제 식품 제조업	1605591090	골뱅이(조제 및 보존처리: 기타)	1	71	31	18	22
	1605592010	소라(밀폐용기)	22	34	22	7	25
	1605592090	소라(조제 및 보존처리: 기타)	421	195	234	102	239
	1605599010	기타 연체동물(밀폐용기)	259	97	44	65	96
	1605599090	기타 연체동물(조제 및 보존처리: 기타)	1,188	3,748	2,908	2,828	3,533
	1605611000	해삼(밀폐용기)	49	46	44	587	1,081
	1605619000	해삼(조제 및 저장처리: 기타)	16,800	6,703	13,894	8,130	9,090
	1605621000	성게(밀폐용기)	-	-	-	1	-
	1605629000	성게(조제 및 저장처리: 기타)	9	-	5	-	-
	1605639000	해파리(조제 및 저장처리: 기타)	5	11	12	24	4
	1605691000	기타 수생 무척추동물(밀폐용기)	24	11	12	107	11
	1605699000	기타 수생 무척추동물(조제 및 저장처리: 기타)	1,266	715	515	539	392
수산동물 건 조 및 염장품 제조업	0305202000	건조어란	-	-	-	1	6
	0305204010	명태어란(염장, 염수장)	605	482	755	676	733
	0305204020	조기어란(염장, 염수장)	17	-	-	3	15
	0305204030	청어어란(염장, 염수장)	-	-	7	-	-
	0305204090	기타어류의 어란(염장, 염수장)	606	122	54	25	36
	0305311000	틸라피아, बे기, 잉어, 뱀장어, 나일 퍼치 및 가물치의 펠레(건조)	9	-	1	6	-
	0305312000	틸라피아, बे기, 잉어, 뱀장어, 나일 퍼치 및 가물치의 펠레(염장, 염수장)	2	-	-	1	-
	0305321000	브레그마세로티데과, 유클리터데과, 가디데과, 마 크로우리데과, 헬라노니데과, 네르투치데과, 모리 데과 및 무라에놀레피디데과의 어류의 펠레(건조)	-	66	13	-	61
	0305391000	기타 어류의 펠레(건조)	113	124	226	117	39
	0305392000	기타 어류의 펠레(염장, 염수장)	7	87	8	6	78
	0305510000	대구(가두스 모르화, 가두스 오각, 가두스 마크 로 새팔루스)(건조)	170	172	5	36	25
	0305530000	대구(가두스 모르화, 가두스 오각, 가두스 마크 로 새팔루스 이외)(건조)	-	-	-	-	1
	0305549000	청어, 정어리, 고등어, 삼치, 전갱이, 병어, 콩 치 가라지, 열빙어, 새치류(건조)	-	-	-	-	196
	0305541000	멸치(건조)	-	-	-	-	8,295
	0305592000	멸치(건조)	7,824	10,135	7,695	10,344	-

<표 5-3> 식품산업 품목별 수출(계속)

단위 : 천\$

KSIC	구 분		2013	2014	2015	2016	2017
	HSK	품목					
수산동물 건 조 및 염장품 제조업	0305593000	명태(건조)	2,599	2,558	2,180	2,503	2,460
	0305594000	조기(건조)	528	723	723	546	724
	0305595000	복어(건조)	-	3	-	-	-
	0305596000	갯장어(건조)	-	1	-	-	-
	0305597000	까나리(건조)	14	-	2	-	445
	0305598000	실치(건조)	41	45	-	11	23
	0305599000	기타어류(건조)	326	234	187	425	5,315
	0305610000	청어(염장, 염수장)	-	-	-	-	40
	0305620000	대구(염장, 염수장)	-	23	-	3	-
	0305631000	멸치젓	121	214	146	128	135
	0305639000	멸치(멸치젓 이외의 염장, 염수장)	76	63	42	72	70
	0305640000	틸라피아(염장, 염수장)	-	-	-	6	2
	0305691000	연어(염장, 염수장)	38	5	3	-	-
	0305692000	송어(염장, 염수장)	-	3	-	-	-
	0305693000	갈치(염장, 염수장)	426	308	306	246	81
	0305694000	정어리(염장, 염수장)	-	3	-	-	-
	0305695000	고등어(염장, 염수장)	1,931	1,195	1,396	1,004	954
	0305696000	조기(염장, 염수장)	7	109	11	2	20
	0305697000	전갱이(염장, 염수장)	-	-	34	-	1
	0305698000	꽂치(염장, 염수장)	58	30	19	9	51
	0305699000	기타어류(염장, 염수장)	894	1,245	1,527	1,373	366
	0305712000	상어지느러미(건조)	621	869	1,328	1,636	926
	0305713000	상어지느러미(염장, 염수장)	-	-	-	6	-
	0306933000	계(염장, 염수장)	-	-	-	-	12
	0306243000	계(염장, 염수장)	13	9	10	8	-
	0306959020	기타 새우류(건조)	-	-	-	-	139
	0306272000	기타 새우류(건조)	201	322	430	380	-
	0306959030	기타 새우류(염장, 염수장)	-	-	-	-	503
	0306273000	기타 새우류(염장, 염수장)	653	715	628	597	-
	0306951020	냉수성 새우류(건조)	-	-	-	-	24
0306951030	냉수성 새우류(염장, 염수장)	-	-	-	-	-	
0306263000	냉수성 새우류(염장, 염수장)	-	13	44	10	-	

〈표 5-3〉 식품산업 품목별 수출(계속)

단위 : 천\$

KSIC	구 분		2013	2014	2015	2016	2017
	HSK	품목					
수산동물 건 조 및 염장품 제조업	0306992000	기타 갑각류(건조)	-	-	-	-	1
	0306292000	기타 갑각류(건조)	1	2	3	159	-
	0306992000	기타 갑각류(염장, 염수장)	-	-	-	-	1
	0306293000	기타 갑각류(염장, 염수장)	114	103	280	237	-
	0307192000	굴(건조)	16,262	367	35	208	16
	0307193000	굴(염장, 염수장)	9	27	38	91	282
	0307292000	가리비과 조개(건조)	-	1	9	17	-
	0307293000	가리비과 조개(염장, 염수장)	5	7	41	48	27
	0307392000	홍합(건조)	2	4	16	23	85
	0307492010	갑오징어와 오징어(염장, 염수장)	-	-	-	-	939
	0307492000	갑오징어와 오징어(염장, 염수장)	224	117	324	278	-
	0307492090	기타 오징어(염장, 염수장)	-	-	-	-	303
	0307493010	갑오징어와 오징어(건조)	-	-	-	-	388
	0307493000	갑오징어와 오징어(건조)	2,856	2,803	2,254	2,827	-
	0307592000	문어(건조)	449	451	520	681	830
	0307792010	개량조개(건조)	-	-	-	-	1
	0307792020	바지락(건조)	-	-	-	45	1
	0307793020	바지락(염장, 염수장)	7	4	4	3	-
	0307793090	기타패류(염장, 염수장)	4	0	32	-	153
	0307871000	전복(건조)	-	-	-	-	7
	0307992900	기타 연체동물(건조)	102	175	105	353	-
	0307993100	소라(염장, 염수장)	-	-	-	2	3
	0307993900	기타 연체동물(염장, 염수장)	39	73	200	170	202
	0308192000	해삼(건조)	1,198	830	814	1,202	665
	0308193000	해삼(염장, 염수장)	802	2,437	1,150	2,179	1,966
	0308293000	성게(염장, 염수장)	4,610	3,324	3,236	3,421	3,255
	0308303000	해파리(건조)	-	-	1	264	-
	0308304000	해파리(염장, 염수장)	68	1,099	528	1,328	889
	0308903010	우렁챙이(건조)	-	1	-	-	-
	0308903090	기타 수생무척추동물(건조)	7	5	2	5	9
0308904000	기타 수생무척추동물(염장, 염수장)	4	-	33	13	5	

<표 5-3> 식품산업 품목별 수출(계속)

단위 : 천\$

KSIC	구 분		2013	2014	2015	2016	2017
	HSK	품목					
수산동물 냉동 제품	0303110000	소크아이연어 (홍연어, 양코링쿠스넬카: 냉동)	191	-	-	940	3,594
	0303120000	기타 태평양 연어(냉동)	509	3,382	2,121	1,467	5,006
	0303130000	대서양연어, 다뉴브연어(냉동)	46	126	2	195	579
	0303140000	송어(냉동)	52	83	77	1,108	22
	0303190000	기타 연어류(냉동)	124	554	2	37	136
	0303230000	틸라피아(냉동)	-	-	-	-	19
	0303240000	메기(냉동)	419	1	-	-	-
	0303260000	뱀장어(냉동)	32	1	-	26	20
	0303290000	나일피치, 가물치(냉동)	283	8	12	4	10
	0303310000	넙치(냉동)	18,994	11,759	9,453	8,081	4,753
	0303320000	가자미(냉동)	76	155	176	111	803
	0303330000	서대(냉동)	932	630	91	182	77
	0303340000	터벳(냉동)	-	-	-	-	6
	0303390000	기타 넙치류(냉동)	10,176	7,844	5,208	4,997	11,692
	0303410000	날개다랑어, 긴지느러미다랑어(냉동)	8,400	4,292	2,664	3,087	4,475
	0303420000	황다랑어(냉동)	71,114	98,573	65,699	89,991	106,802
	0303430000	가다랑어, 줄머리비니토우(냉동)	168,364	167,701	142,719	172,954	178,468
	0303440000	눈다랑어(터너스오베시스: 냉동)	63,465	48,355	20,788	15,860	15,920
	0303451000	대서양 참다랑어(터너스터너스: 냉동)	1,477	297	751	3,014	99
	0303452000	태평양 참다랑어(터너스 오리엔탈리스: 냉동)	53	1,350	703	91	528
	0303460000	남방참다랑어(터너스백코야: 냉동)	14,576	14,883	13,424	12,597	8,349
	0303490000	기타 다랑어(냉동)	1,636	1,796	1,139	964	546
	0303510000	청어(클루케아 허켄투스, 클루케아 팔라스: 냉동)	15,772	11,814	4,086	2,865	2,410
	0303530000	정어리(냉동)	3,065	4,930	2,714	2,996	722
	0303540000	고등어(냉동)	40,888	23,833	21,953	19,602	16,795
	0303550000	전갱이(냉동)	26,196	28,778	26,594	13,196	16,806
	0303570000	황새치(자이피어스 글래디어스: 냉동)	16,425	21,162	23,582	27,216	27,599
	0303591000	삼치(냉동)	-	-	-	-	39,467
	0303592000	퐁치(냉동)	-	-	-	-	2,247
	0303896000	황풍치(냉동)	11,468	10,412	9,006	7,857	1,953

<표 5-3> 식품산업 품목별 수출(계속)

단위 : 천\$

KSIC	HSK	구 분		2013	2014	2015	2016	2017
			품목					
수산물 냉동 제조업	0303630000		대구(가두스 모르화·가두스 오각·가두스 마크로세팔루스: 냉동)	33,671	32,729	25,190	30,093	47,534
	0303640000		해덕(냉동)	-	6	68	1	1
	0303660000		민대구(냉동)	6,724	7,121	11,892	4,027	3,255
	0303670000		명태(냉동)	53,824	30,919	11,030	15,554	8,596
	0303680000		블루하이팅스(냉동)	16	40	18	161	55
	0303691000		새꼬리 민태(냉동)	13,662	18,413	12,785	656	399
	0303810000		곱상어와 기타상어(냉동)	1,770	1,529	851	395	198
	0303821000		가오리(냉동)	60	138	205	134	370
	0303822000		홍어(냉동)	85	35	25	35	45
	0303830000		이빨고기(디소스티투스종: 냉동)	36,495	32,727	42,574	48,384	60,226
	0303840000		농어(냉동)	1,218	141	1,074	1,503	1,391
	0303891000		은대구(냉동)	14	-	-	257	29
	0303892000		갈치(냉동)	12,478	4,267	3,115	4,332	3,083
	0303893010		옥돔(브랜치오스테거스 지포니커스: 냉동)	61	81	25	20	22
	0303893090		기타 돔(냉동)	26,923	20,333	9,698	1,767	1,019
	0303894000		불장어(냉동)	3,219	2,787	987	670	932
	0303895000		조기(냉동)	1,734	954	546	590	598
	0303896000		황꽂치(냉동)	11,468	10,412	9,006	7,857	1,953
	0303897000		삼치(냉동)	40,505	25,291	35,407	43,163	-
	0303898000		복어(냉동)	38	1	223	8	4
	0303899010		보리멸(냉동)	58	507	872	319	205
	0303899030		달고기(냉동)	501	768	374	-	189
	0303899040		일연수어(냉동)	9,396	10,483	7,062	4,499	9,686
0303899050		볼낙(적어를 포함한다: 냉동)	1,523	2,174	2,351	3,140	2,505	
0303899060		아귀(냉동)	383	369	582	231	139	
0303899070		떡장어(대서양, 태평양: 냉동)	10	75	39	46	29	
0303899080		밀크피쉬(냉동)	202	-	-	-	-	
0303899091		민어(냉동)	2,431	2,338	386	315	383	
0303899092		까나리(냉동)	19	24	24	9	6	
0303899093		이빨고기(디소스티투스종 제외: 냉동)	832	13	-	-	-	

<표 5-3> 식품산업 품목별 수출(계속)

단위 : 천\$

KSIC	구 분		2013	2014	2015	2016	2017
	HSK	품목					
수산물 냉동 제조업	0303899099	기타 어류(냉동)	50,262	49,173	35,526	27,173	48,305
	0306119000	담새우류(냉동)	66	1	2,674	1,839	60
	0306129000	바닷가재(냉동)	721	-	10	298	1
	0306141090	게살(냉동)	572	351	86	523	33
	0306142090	왕게(냉동)	3,922	1,492	4,284	3,061	1,752
	0306143090	꽃게(냉동)	843	485	739	2,305	658
	0306149090	기타 게(냉동)	11,270	11,026	8,646	18,219	24,225
	0306159000	노르웨이 바닷가재(냉동)	-	-	-	44	2
	0307120000	굴(냉동)	-	-	-	-	33,661
	0307191000	굴(냉동)	35,416	37,620	59,011	31,513	-
	0307220000	가리비과 조개(냉동)	-	-	-	-	706
	0307291000	가리비과 조개(냉동)	103	774	3,864	981	-
	0307320000	홍합(냉동)	-	-	-	-	31
	0307391000	홍합(냉동)	9	44	28	117	-
	0307431010	갑오징어(냉동)	-	-	-	-	34
	0307491010	갑오징어(냉동)	2,627	2,316	31	105	-
	0307432010	오징어(냉동)	-	-	-	-	15,294
	0307432090	기타 오징어류(냉동)	-	-	-	-	53,594
	0307491020	오징어(냉동)	128,850	107,004	85,925	102,065	-
	0307521000	문어(냉동)	-	-	-	-	661
	0307591010	문어(냉동)	733	790	594	567	-
	0307522000	낙지(냉동)	-	-	-	-	531
	0307591020	낙지(냉동)	253	484	674	1,642	-
	0307523000	쭈꾸미(냉동)	-	-	-	-	28
	0307591030	쭈꾸미(냉동)	197	252	69	263	-
	0307529000	기타 문어(냉동)	-	-	-	-	30
	0307591090	기타 문어(냉동)	17	-	12	21	-
	0307721000	새조개(냉동)	-	-	-	-	1,426
0307791010	새조개(냉동)	10	2,720	-	1	-	

<표 5-3> 식품산업 품목별 수출(계속)

단위 : 천\$

KSIC	구 분		2013	2014	2015	2016	2017
	HSK	품목					
수산동물 냉 동 품 제 조 업	0307723000	바지락(냉동)	-	-	-	-	5,430
	0307791030	바지락(냉동)	3,401	2,487	183	3,190	-
	0307724000	피조개(냉동)	-	-	-	-	336
	0307791040	피조개(냉동)	758	167	413	301	-
	0307729000	기타패류(냉동)	-	-	-	-	237
	0307791090	기타패류(냉동)	55	54	95	166	-
	0307830000	냉동한 전복	-	-	-	-	2,554
	0307921000	개아지살(냉동)	-	-	-	-	3,020
	0307991100	개아지살(냉동)	620	760	79	49	-
	0307922000	소라(냉동)	-	-	-	-	21
	0307991200	소라(냉동)	294	218	5	17	-
	0308120000	해삼(냉동)	-	-	-	-	369
	0308191000	해삼(냉동)	746	1,301	442	419	-
	0308220000	성게(냉동)	-	-	-	-	6
	0308302000	해파리(냉동)	0	36	3	2	2
	0308902010	우렁쉥이(냉동)	370	238	280	441	195
0308902090	기타 연체동물(냉동)	32	78	72	224	174	
기 타 수산동물 가 공 및 저 장 처리업	0303911000	어류의 간장(냉동)	-	-	-	-	-
	0303901000	어류의 간장(냉동)	30	55	28	-	-
	0303912010	명란(냉동)	-	-	-	-	26,605
	0303902010	명란(냉동)	35,597	28,410	21,673	24,469	-
	0303912090	기타 어류의 어란과 어백(냉동)	-	-	-	-	937
	0303902090	기타어류의 어란(냉동)	1,139	2,954	1,639	2,078	-
	0304320000	메기의 필레(신선, 냉장)	-	1	-	-	-
	0304390000	잉어, 가물치류의 필레(신선, 냉장)	23	3	10	18	38
	0304410000	연어류의 필레(신선, 냉장)	3	-	-	2	2
	0304420000	송어의 필레(신선, 냉장)	-	-	-	1	-
	0304431000	가자미의 필레(신선, 냉장)	5	-	1	15	-
	0304439000	기타 넙치류의 필레(신선, 냉장)	-	8	11	1	1
	0304450000	황새치의 필레(신선, 냉장)	46	150	11	45	48

<표 5-3> 식품산업 품목별 수출(계속)

단위 : 천\$

KSIC	구 분		2013	2014	2015	2016	2017
	HSK	품목					
기 타 수산물 가 공 및 저 장 처리업	0304491000	붕장어의 필레(신선, 냉장)	23,870	20,023	18,153	20,274	18,775
	0304492000	참다랑어의 필레(신선, 냉장)	-	-	-	2	-
	0304499000	기타 어류의 필레(신선, 냉장)	236	10	4	2	3
	0304519000	틸라피아의 기타 어육(신선, 냉장)	-	9	43	44	45
	0304521000	연어류의 연육(신선, 냉장)	-	-	-	-	-
	0304529000	연어류의 기타 어육(신선, 냉장)	6	-	-	-	-
	0304541000	황새치의 연육(신선, 냉장)	-	-	-	2	-
	0304549000	황새치의 기타 어육(신선, 냉장)	-	-	6	-	-
	0304591010	붕장어의 연육(신선, 냉장)	-	-	-	-	-
	0304591090	붕장어의 기타 어육(신선, 냉장)	1	-	23	-	-
	0304593090	참다랑어의 기타 어육(신선, 냉장)	-	-	-	-	6
	0304599010	기타어류의 연육(신선, 냉장)	1	2	-	-	-
	0304599090	기타 어류의 기타 어육(신선, 냉장)	22	-	61	-	-
	0304610000	틸라피아의 필레(냉동)	78	61	-	15	142
	0304710000	대구어 필레(냉동)	31	6	10	55	235
	0304740000	민대구의 필레(냉동)	8	-	-	-	1
	0304750000	명태의 필레(냉동)	1,215	2,255	825	1,231	2,586
	0304810000	연어류의 필레(냉동)	211	6	9	15	183
	0304820000	송어의 필레(냉동)	-	-	-	-	2
	0304831000	가자미의 필레(냉동)	-	-	-	147	220
	0304839000	기타 넙치류의 필레(냉동)	87	242	296	221	81
	0304840000	황새치의 필레(냉동)	3,307	2,112	4,745	6,220	7,561
	0304850000	이빨고기의 필레(냉동)	-	361	-	-	-
	0304860000	청어의 필레(냉동)	-	99	-	-	14
	0304871000	참다랑어의 필레(냉동)	4,275	7,245	10,349	10,029	21,609
	0304879000	기타 다랑어류의 필레(냉동)	180,824	191,955	187,603	218,292	239,700
0304891000	붕장어의 필레(냉동)	11,006	8,112	8,294	10,121	8,841	
0304892000	이빨고기의 필레(냉동)	-	-	-	-	21	
0304899000	기타 어류의 필레(냉동)	14,321	16,704	15,283	15,776	15,304	

〈표 5-3〉 식품산업 품목별 수출(계속)

단위 : 천\$

KSIC	구 분		2013	2014	2015	2016	2017
	HSK	품목					
기 타 수산물 가 공 및 저 장 처리업	0304911000	황새치의 냉동 연육	22	14	-	-	-
	0304919000	황새치의 기타 어육(냉동)	-	-	-	6	-
	0304939000	틸라피아의 기타 어육(냉동)	3	1	-	-	1
	0304941000	명태의 냉동 연육	37	239	325	583	124
	0304949000	명태의 기타 어육(냉동)	174	168	96	13	127
	0304972090	홍어의 기타 어육(냉동)	-	-	-	-	4
	0304991000	기타 어류의 연육(냉동)	328	442	3,512	608	1,889
	0304999000	기타 어류의 기타 어육(냉동)	226	556	400	1,129	5,389
수산식품 가 공 및 저 장 처리업	1212211010	마른 김	68,797	70,232	79,959	115,681	211,672
	1212211090	김(기타)	1,638	734	405	338	766
	1212212010	건조미역	14,760	16,744	15,903	17,550	20,438
	1212212020	염장미역	6,979	4,542	5,763	10,085	8,675
	1212212040	냉동미역	6,371	9,214	7,254	4,881	3,713
	1212212090	기타미역	297	266	115	183	189
	1212213010	건조 톳	20,928	23,287	24,184	27,877	23,927
	1212213030	냉동톳	11	7	2	1	7
	1212213090	기타 톳	53	65	66	97	77
	1212214030	냉동 파래	41	44	121	62	8
	1212214090	기타 파래	231	312	333	1,215	1,091
	1212215010	다시마(염장)	1,556	725	274	775	862
	1212215030	다시마(냉동)	-	4	8	37	61
	1212215090	다시마(기타)	3,555	4,085	3,881	3,999	3,423
	1212216090	우뭇가사리(기타)	4,589	2,244	3,250	2,981	5,247
	1212217019	돌가사리(기타)	59	1	-	10	-
	1212217029	뜬세모가사리(기타)	857	380	511	401	328
	1212217031	불등가사리(냉동)	-	-	-	-	-
1212217039	불등가사리(기타)	155	44	93	85	132	
1212218019	도박(기타)	-	10	22	29	20	

<표 5-3> 식품산업 품목별 수출(계속)

단위 : 천\$

KSIC	구 분		2013	2014	2015	2016	2017
	HSK	품목					
수산식품 가공 및 저장 처리업	1212218039 말(기타)		1	1	11	-	-
	1212219019 코도니 및 스페노잠(기타)		117	510	73	72	90
	1212219091 기타 해초류 및 조류(냉동)		132	7	15	47	15
	1212219099 기타 해초류 및 조류(기타)		3,539	2,411	2,081	1,923	2,459
	1302311000 실한천		4,050	3,258	2,174	3,082	3,341
	1302312000 분한천		9,091	9,438	8,584	8,934	8,478
	1302319000 기타 한천		2	30	51	24	35
	2106904010 조제 김		180,235	202,466	224,272	236,899	300,341
	2106904090 기타 조제 식용해초		5,144	4,761	3,055	2,993	3,907
김치류 제조업	2005991000 김치(냉동)		89,277	84,033	73,543	78,900	81,393
과실 및 그의 채소 절임식품 제조업	2001100000 오이류(식초 조제, 보존처리)		474	676	609	620	724
	2001901000 파실과 견과류(식초 조제, 보존처리)		-	4	3	-	18
	2001909020 토마토(식초 조제, 보존처리)		-	-	-	-	-
	2001909040 스위트콘(식초 조제, 보존처리)		-	1	4	4	19
	2001909050 열교(식초 조제, 보존처리)		10	5	9	2	36
	2001909060 마늘(식초 조제, 보존처리)		159	198	112	118	117
	2001909070 양파(식초조제, 보존처리)		2	-	-	1	4
	2001909090 기타 채소(식초 조제, 보존처리)		3,246	2,911	2,898	2,982	3,074
	기 타 과실·채소 가공 및 저장 처리업	0710100000 감자(냉동)		-	8	83	16
0710220000 콩(비그나종, 파세러스종: 냉동)		-	-	-	-	-	
0710290000 기타 채두류(냉동)		2	-	-	2	-	
0710300000 시금치류(냉동)		-	4	3	-	2	
0710400000 스위트콘(냉동)		-	-	9	18	16	
0710802000 마늘(냉동)		15	122	79	57	18	
0710805000 고사리(냉동)		-	12	42	7	43	
0710806000 송이버섯(냉동)		3	-	1	5	0	
0710807000 고추류(캡시킴속 또는 피멘타속의 열매: 냉동)		43	-	6	18	27	
0710809000 기타 냉동채소		1,014	987	714	627	699	
0710900000 채소류 혼합물(냉동)		23	47	311	354	43	
0711400000 오이류(일시저장처리)		-	126	22	11	19	

〈표 5-3〉 식품산업 품목별 수출(계속)

단위 : 천\$

KSIC	구 분		2013	2014	2015	2016	2017
	HSK	품목					
기 타 과 실 · 채 소 가 공 및 저 장 처 리 업	0711510000	아카리쿠스속의 버섯(일시저장처리)	-	-	-	-	-
	0711599000	송로를 제외한 기타(일시저장처리)	-	-	-	8	-
	0711901000	마늘(일시저장처리)	-	1	-	-	3
	0711903000	죽순(일시저장처리)	-	-	-	-	1
	0711905020	고비(일시저장처리)	-	-	-	-	-
	0711905091	고추류(일시저장처리)	4	-	24	-	8
	0711905099	기타채소(일시저장처리)	29	55	112	105	64
	0711909000	채소류의 혼합물(일시저장처리)	-	-	9	11	4
	0712200000	양파(건조)	-	1	-	-	-
	0712311000	양송이 버섯(아카리쿠스속의 것, 건조)	9	-	-	-	-
	0712319000	아카리쿠스 속의 버섯 중 양송이버섯을 제외한 건조한 채소(건조)	12	-	3	1	18
	0712320000	목이버섯(아우리클라리아종:건조)	1	3	18	132	27
	0712391010	송이버섯(건조)	-	-	-	5	12
	0712391020	표고버섯(건조)	2,810	1,126	1,755	2,636	1,888
	0712391030	영지버섯(건조)	465	416	323	52	84
	0712391040	느타리버섯(건조)	-	8	30	35	30
	0712391050	팽이버섯(건조)	6	-	-	1	16
	0712391090	기타(건조)	136	148	178	74	38
	0712901000	마늘(건조)	23	132	116	162	198
	0712902010	고사리(건조)	178	130	215	207	296
	0712902020	무(건조)	170	270	177	203	249
	0712902030	파(건조)	7	9	-	-	5
	0712902040	당근(건조)	1	1	117	15	-
0712902050	호박(건조)	62	121	207	233	323	
0712902060	양배추(건조)	-	7	4	1	-	
0712902070	토란줄기(건조)	43	42	69	71	82	
0712902080	고구마줄기(건조)	37	87	40	25	46	
0712902093	감자(건조)	20	3	-	23	1	
0712902094	고비(건조)	9	-	-	-	-	

<표 5-3> 식품산업 품목별 수출(계속)

단위 : 천\$

K SIC	구 분		2013	2014	2015	2016	2017
	HSK	품목					
기 타 과실·채소 가공 및 저 장 처리업	0712902099	기타채소(건조)	1,279	540	567	798	638
	0712909000	채소류 혼합물(건조)	73	91	79	174	133
	0713109000	기타 완두(건조)	6	7	7	-	-
	0713319000	기타 녹두(건조)	-	4	41	24	4
	0713329000	팥(건조)	13	29	30	54	23
	0713339000	기타 강낭콩(흰완두콩 포함: 건조)	2	-	9	1	1
	0713390000	기타 콩(건조)	11	26	22	-	7
	0713400000	렌즈콩(건조)	-	481	182	4	-
	0713900000	기타 채두류(건조)	61	25	18	19	10
	0714204000	고구마(냉동할 것)	12	71	9	-	-
	0714209000	고구마(기타)	10	5	32	72	-
	0714901090	쥬뿌리(기타)	31	20	38	9	3
	0714909090	기타 전분 또는 이눌린을 다량 함유한 뿌리(기타)	53	7	20	32	7
	0801110000	코코넛(건조)	-	-	-	-	-
	0802120000	아몬드(탈각: 신선, 건조)	186	188	738	1,813	416
	0802320000	호도(탈각: 신선, 건조)	231	363	323	683	286
	0802420000	밤(탈각: 신선, 건조)	3,510	3,172	1,912	1,851	1,567
	0802901020	잣(탈각: 신선, 건조)	1	9	6	12	4
	0802902020	은행(탈각: 신선, 건조)	16	9	7	108	30
	0806200000	포도(건조)	80	36	16	39	48
0811100000	초본류 딸기(냉동)	1,237	1,703	1,035	1,646	952	
0811200000	나무딸기, 검은 나무딸기, 오디, 로간베리와 흑색, 백색 또는 적색의 커런트 및 구즈베리(냉동)	15	5	3	4	12	
0811901000	밤(냉동)	456	186	163	249	615	
0811909000	기타 냉동과실과 냉동견과류	758	621	762	1,538	458	
0812909000	기타 과실 및 견과류(일시저장처리)	-	-	2	4	1	
0813300000	사과(건조)	19	8	86	257	69	
0813401000	감(건조)	1,032	519	843	1,585	2,306	
0813402000	대추(건조)	57	44	55	254	369	
0813409000	기타 건조과실	260	229	633	721	503	

〈표 5-3〉 식품산업 품목별 수출(계속)

단위 : 천\$

K SIC	구 분		2013	2014	2015	2016	2017
	HSK	품목					
기 타 과실·채소 가공 및 저 장 처리업	0814001000	감귤류 껍질(신선, 냉동, 건조, 일시저장처리)	96	40	58	1	138
	0814002000	벨론의(수박포함) 껍질(신선, 냉동, 건조, 일시저장처리)	43	-	-	-	-
	0904110000	후추(파이프 속의 것에 한함: 비분쇄)	1	151	134	44	354
	0904210000	고추(캡시킴 속 또는 피멘타 속의 열매: 건조, 비분쇄)	11	9	15	14	28
	1105100000	감자의 분, 조분과 분말	393	41	58	9	21
	1105200000	감자의 플레이크, 입 및 펠리트	163	44	46	47	45
	1302120000	감초 액즙과 엑스	240	469	564	527	528
	1302130000	호프 액즙과 엑스	28	-	1	2	3
	1302140000	마황 액즙과 엑스	-	-	-	-	-
	1302199010	알로에 액즙	87	465	162	255	79
	1302199020	콜라 엑스	-	-	-	-	-
	1302199091	바닐라 올레오레진 또는 바닐라추출물	3	1	32	8	67
	1302199099	식물성 원료에서 얻은 한천 등 기타 추출물	10,938	13,028	17,952	20,310	24,123
	2002901000	토마토 페이스트(가용성 고형분이 24% 이상인 것)	107	81	21	3	15
	2002909000	기타 조제 또는 저장처리한 토마토(식초처리 제외)	116	184	21	14	19
	2003104000	양송이버섯(조제 또는 저장처리)	91	180	3	101	127
	2003109000	기타아거리쿠스 속의 버섯(조제 또는 저장처리)	30	28	86	49	15
	2003902000	송이버섯(조제 또는 저장처리)	-	-	182	1	157
	2003909000	기타 버섯(조제 또는 저장처리한 것)	29	5	3	12	5
	2004100000	감자(조제 또는 저장처리: 냉동)	13	1,016	330	39	66
	2004901000	스위트콘(조제 또는 저장처리: 냉동)	-	-	29	-	28
	2004909000	기타 조제 또는 저장처리한 채소(냉동)	1,576	939	1,083	830	845
	2005109000	기타 균질화한 채소(조제 저장처리: 비냉동)	33	6	10	6	57
	2005201000	플레이크로 만든 감자크로켓	-	1	8	20	7
	2005209000	기타감자(조제 또는 저장처리: 비냉동)	313	272	2,087	2,755	1,688
	2005400000	원두(조제 또는 저장처리: 비냉동)	153	145	142	163	128
2005512000	탈각한 팥(조제 또는 저장처리: 비냉동)	1,056	1,779	1,033	1,257	1,229	
2005519000	탈각한 기타 콩(조제 또는 저장처리: 비냉동)	410	373	334	330	394	

<표 5-3> 식품산업 품목별 수출(계속)

단위 : 천\$

K SIC	구 분		2013	2014	2015	2016	2017
	HSK	품목					
기 타 과실·채소 가공 및 저 장 처리업	2005591000	비탈각 녹두(조제 또는 저장처리: 비냉동)	-	-	-	-	3
	2005592000	비탈각 팥(조제 또는 저장처리: 비냉동)	422	564	467	426	356
	2005599000	비탈각 기타 콩(조제 또는 저장처리: 비냉동)	367	267	84	119	91
	2005700000	올리브(조제 또는 저장처리: 비냉동)	-	1	-	-	-
	2005800000	스위트콘(조제 또는 저장처리: 비냉동)	28	37	137	224	138
	2005910000	죽순(조제 또는 저장처리: 비냉동)	1	2	6	2	7
	2005999000	기타 채소(조제 또는 저장처리한 것: 비냉동)	3,849	4,303	5,436	6,489	7,104
	2007100000	균질화한 조제품(잼, 젤리, 마야말레이드)	500	294	29	12	5
	2007911000	감귤류 잼, 젤리, 마야말레이드	42	38	22	360	149
	2007919000	기타 감귤류 조제품(퓨레 및 페이스트)	12	-	3	1	461
	2007991000	기타 과실 잼, 과실젤리, 마야말레이드	2,245	2,333	2,877	2,613	2,684
	2007999000	기타 과실 조제품(퓨레 및 페이스트)	521	1,340	1,060	2,007	1,358
	2008111000	피넛버터	11	4	6	31	2
	2008119000	기타 너희생 조제품	111	47	1,149	1,010	771
	2008191000	밤 조제품	1,944	1,851	2,767	2,892	3,218
	2008192000	코코넛(조제품)	774	752	690	984	827
	2008199000	기타 견과류 조제품	3,157	1,966	9,829	22,412	18,675
	2008200000	과인애플 조제품	54	183	23	29	26
	2008300000	감귤류 과실 조제품	-	-	-	-	-
	2008301000	유자 조제품	43,019	42,950	41,003	41,523	37,004
	2008309000	기타 감귤류 과실 조제품	1,025	1,331	875	1,202	1,774
	2008400000	배 조제품	145	158	129	172	120
	2008600000	버찌 조제품	-	71	-	-	-
	2008701000	복숭아조제품(설탕을 첨가한 밀폐용기의 것: 벡터린 포함)	256	463	374	281	197
	2008709000	기타 복숭아조제품(벡터린 포함)	52	165	50	87	49
	2008800000	딸기 조제품	12	46	15	12	33
	2008971010	과실 카테일(설탕첨가: 밀폐용기)	29	42	19	6	2

〈표 5-3〉 식품산업 품목별 수출(계속)

단위 : 천\$

K SIC	구 분		2013	2014	2015	2016	2017
	HSK	품목					
기 타 과실·채소 가공 및 저 장 처리업	2008979000	기타 과실 혼합물 조제품	10	140	492	1,309	386
	2008991000	포도 조제품	65	89	90	80	77
	2008992000	사과 조제품	156	283	334	329	237
	2008993000	팝콘	3,522	3,689	641	557	254
	2008999000	기타 과실 조제품	11,593	11,262	11,075	14,423	16,258
	2009120000	오렌지주스(비냉동: 브릭스 값이 20을 초과하지 않는 것)	27	56	68	62	62
	2009190000	오렌지주스(기타)	188	104	45	11	140
	2009210000	그레이프프루트주스(브릭스 값이 20을 초과하지 않는 것)	-	-	1	14	21
	2009290000	그레이프프루트주스(기타)	14	17	15	20	101
	2009311000	레몬주스(브릭스값이 20을 초과하지 않는 것)	-	19	2	81	330
	2009319000	기타주스(브릭스값이 20을 초과하지 않는 것)	1,036	2,502	3,786	4,469	5,053
	2009391000	레몬주스(기타)	-	30	-	4	4
	2009399000	기타 단일의 감귤류 주스(기타)	3,767	3,918	1,888	2,633	1,892
	2009490000	파인애플주스(기타)	64	67	18	7	2
	2009500000	토마토주스	166	67	20	25	87
	2009610000	포도주스(브릭스 값이 30을 초과하지 않는 것)	5	27	9	38	57
	2009690000	포도주스(기타)	211	70	125	108	200
	2009710000	사과주스(브릭스 값이 20을 초과하지 않는 것)	7	1	4	27	36
	2009790000	사과주스(기타)	252	65	74	21	252
	2009891010	복숭아주스	96	87	32	50	31
	2009891020	딸기주스	37	16	4	1	27
	2009891090	기타 단일의 과실주스(크랜베리류 이외)	2,370	2,430	2,276	1,793	4,118
	2009892000	단일의 채소주스	946	891	619	691	455
	2009810000	크랜베리 주스	6	2	53	-	-
	2009891010	복숭아 주스	96	87	32	50	31
	2009891020	딸기 주스	37	16	4	1	27
2009892000	채소 주스	946	891	619	691	455	

〈표 5-3〉 식품산업 품목별 수출(계속)

단위 : 천\$

KSIC	구 분		2013	2014	2015	2016	2017
	HSK	품목					
기 타 파실·채소 가공 및 저 처리업	2009901010	파실 혼합주스(오렌지주스를 주기로 한 것)	42	476	356	4	-
	2009901020	파실 혼합주스(사과주스를 주기로 한 것)	4	21	70	34	19
	2009901030	파실 혼합주스(포도주스를 주기로 한 것)	52	35	52	2	-
	2009901090	파실 혼합주스(기타)	3,584	11,772	14,028	30,247	30,787
	2009902000	채소 혼합주스	127	20	90	50	38
	2009909000	기타 혼합주스	533	719	622	1,718	1,759
동물성 유 지 제조업	1501101000	라드(산가 1 이하)	-	-	-	-	-
	1501109000	라드(산가 1 초과)	-	54	698	1	-
	1501200000	기타 돼지지방	-	-	-	-	-
	1501900000	가급지	-	-	-	-	-
	1502101010	우지(산가 2 이하)	-	-	-	-	-
	1502101090	우지(산가 2 초과)	7,797	885	2,109	1,919	1,649
	1502901000	우지(벨로우 이외)	-	-	-	-	-
	1502909000	산양 및 면양의 지방	-	-	-	-	-
	1503002000	라드유	-	929	981	221	191
	1503009000	기타(라드스테아린, 올레오스테아린, 올레오유, 텔로우유)	-	-	1	-	-
	1504101000	상어의 간유와 그 분획물	-	265	1,854	-	-
	1504109000	기타 어류의 간유와 그 분획물	2,375	1,964	3,246	2,555	1,920
	1504200000	어류의 유지와 그 분획물(간유 제외)	1,971	1,962	1,481	1,556	683
	1504301000	고래기름과 그 분획물	-	-	-	-	-
	1504309000	기타 해서포유동물의 유지와 그 분획물	-	-	-	-	-
	1505001000	조상의 올그리스	-	-	-	8	1
	1505009000	기타 올그리스와 이로부터 얻은 지방성 물질	1	-	-	20	17
	1506001000	우각유와 그 분획물	-	-	-	-	-
	1506009000	기타 동물성유지와 그 분획물	2,166	2,611	2,659	2,332	2,089
	1516101000	우지와 그 분획물(정제한 것 포함, 더 이상 가공한 것 제외: 수소 첨가, 인터에스틸화, 리에스틸화한 것)	-	-	-	-	5
1516102000	경유와 그 분획물(정제한 것 포함, 더 이상 가공한 것 제외: 수소 첨가, 인터에스틸화, 리에스틸화한 것)	-	-	-	-	-	
1516109000	기타 동물성 유지와 그 분획물(정제한 것 포함, 더 이상 가공한 것 제외: 수소 첨가, 인터에스틸화, 리에스틸화한 것)	3,954	2,997	3,159	1,765	1,553	

〈표 5-3〉 식품산업 품목별 수출(계속)

단위 : 천\$

KSIC	구 분		2013	2014	2015	2016	2017
	HSK	품목					
식물성 유 지 제조업	1507101000	대두유 조유(식품용)	5,431	1,892	285	61	1,676
	1507109000	대두유 조유(기타)	-	-	-	-	3,772
	1507901090	대두유 정제유(기타)	18	3	5	9	76
	1507909000	기타 대두유와 분획물	1,733	1,727	893	935	976
	1508909000	기타 낙화생유 분획물	1	-	-	4	-
	1509100000	올리브유 버어진	194	480	622	865	550
	1509900000	올리브유와 그 분획물(버어진 이외)	620	954	1,299	953	718
	1510000000	기타 올리브유와 그 분획물	7	22	48	1	20
	1511909000	기타 팜유	41	16	73	83	35
	1512112000	잇꽃유 조유	-	-	-	1	1
	1512299000	기타 면실유	-	1	1	-	-
	1513299000	기타 팜핵유 및 바바수유 분획물	-	-	-	2	-
	1514911000	기타 유채유(레이프유 또는 콜자유) 조유	-	-	-	-	-
	1514912000	겨자유 조유	-	-	1	-	-
	1514991010	기타 유채유(레이프유 또는 콜자유)	-	-	-	2	1
	1514991020	겨자유	-	-	-	-	3
	1514999000	151499호에서 정제유를 제외한 나머지	1	-	-	2	-
	1515110000	아마인유 조유	-	-	-	-	-
	1515190000	기타 아마인유와 그 분획물	43	6	113	89	35
	1515210000	옥수수유 조유	1,067	555	1,736	8,311	14,320
	1515290000	기타 옥수수유와 그 분획물	10,084	12,128	15,197	14,652	15,453
	1515300000	페마자유와 그 분획물	102	369	252	104	171
	1515500000	참기름과 그 분획물	1,450	2,794	2,799	3,670	4,101
	1515901000	들기름과 그 분획물	157	419	12,612	5,538	2,221
1515909010	미강유와 그 분획물	47	45	244	267	92	
1515909020	동백유와 그 분획물	70	153	369	609	420	
1515909030	호호버유와 그 분획물	13	1	26	48	23	
1515909040	동유와 그 분획물	10	-	-	4	-	
1515909090	기타 비휘발성 식물성유지외 그 분획물	3,413	3,830	3,233	2,561	2,975	

<표 5-3> 식품산업 품목별 수출(계속)

단위 : 천\$

K SIC	구 분		2013	2014	2015	2016	2017
	HSK	품목					
식 용 정제유 및 가공유 제조업	1507901010	대두유 정제유(식용용)	11,826	5,341	4,415	3,201	2,646
	1512191010	해바라기씨유 정제유	3	25	16	130	310
	1512291000	면실유 정제유	-	-	-	-	-
	1513191000	야자유 정제유	16	-	68	1	146
	1513291010	팜핵유 정제유	-	-	-	-	-
	1516201030	유채유와 그 분획물(정제한 것 포함, 더이 상 가공한 것 제외: 수소 첨가, 인터에스틸 화, 리에스틸화한 것)	-	-	-	-	1
	1516201040	들기름과 그 분획물(정제한 것 포함, 더이 상 가공한 것 제외: 수소 첨가, 인터에스틸 화, 리에스틸화한 것)	13	50	102	20	4
	1516201050	참기름과 그 분획물(정제한 것 포함, 더이 상 가공한 것 제외: 수소 첨가, 인터에스틸 화, 리에스틸화한 것)	25	133	30	39	19
	1516202010	야자유와 그 분획물(정제한 것 포함, 더이 상 가공한 것 제외: 수소 첨가, 인터에스틸 화, 리에스틸화한 것)	4	2	-	-	10
	1516202020	팜유와 그 분획물(정제한 것 포함, 더 이 상 가공한 것 제외: 수소 첨가, 인터에스 틸화, 리에스틸화한 것)	709	4,565	6,629	6,738	6,937
	1516202030	옥수수유와 그 분획물(정제한 것 포함, 더이 상 가공한 것 제외: 수소 첨가, 인터에스틸 화, 리에스틸화한 것)	6	8	1	-	3
	1516202040	면실유와 그 분획물(정제한 것 포함, 더이 상 가공한 것 제외: 수소 첨가, 인터에스틸 화, 리에스틸화한 것)	-	-	-	-	-
	1516202050	대두유와 그 분획물(정제한 것 포함, 더이 상 가공한 것 제외: 수소 첨가, 인터에스틸 화, 리에스틸화한 것)	191	277	182	242	387
	1516202090	기타 식물성유지와 그 분획물(정제한 것 포함, 더 이상 가공한 것 제외: 수소 첨가, 인터에스틸화, 리에스틸화한 것)	253	198	1,681	1,231	826
	1517100000	마아가린	320	358	191	146	180
	1517902000	쇼트닝	3,014	2,253	2,018	2,488	2,847
1517909000	기타 동·식물성 혼합유지	6,104	8,375	9,092	4,950	14,181	

〈표 5-3〉 식품산업 품목별 수출(계속)

단위 : 천\$

K SIC	구 분		2013	2014	2015	2016	2017
	HSK	품 목					
액상시유 및 기 타 낙농제품 제조업	0401100000	밀크와 크림(비농축, 비감미: 지방분이 전중량의 1% 이하)	2,053	5,748	5,369	2,807	1,579
	0401200000	밀크와 크림(비농축, 비감미: 지방분이 전중량의 1% 초과 6% 이하)	1,089	577	2,479	8,578	11,658
	0401401000	냉동크림(비농축, 비감미: 지방분이 전중량의 6%초과 10% 이하)	-	-	-	-	2
	0401409000	기타 밀크와 크림(비농축, 비감미: 지방분이 전중량의 6% 초과 10% 이하)	67	161	421	700	900
	0401501000	냉동크림(비농축, 비감미: 지방분이 전중량의 10% 초과)	-	-	-	1	-
	0401509000	기타 밀크와 크림(비농축, 비감미: 지방분이 전중량의 10% 초과)	6,222	9,545	9,634	4,464	186
	0402101010	탈지분유(농축, 비감미: 지방분 1.5% 이하)	94	22	130	343	469
	0402101090	밀크와 크림(농축, 비감미: 지방분이 1.5% 이하: 탈지분유 제외)	-	-	-	-	1
	0402109000	기타 분상, 입상 고체상태의 밀크와 크림(농축, 감미: 지방분이 1.5% 이하)	3	186	2	22	9
	0402211000	전지분유(농축, 비감미: 지방분 1.5% 초과)	-	37	54	463	22
	0402219000	기타 분상, 입상 고체상태의 밀크와 크림(농축, 비감미: 지방분이 1.5% 초과)	-	-	307	32	41
	0402290000	기타 분상, 입상 고체상태의 밀크와 크림(농축, 감미: 지방분이 1.5% 초과)	15	198	244	102	178
	0402911000	무가당연유	-	-	-	-	-
	0402919000	밀크와 크림(분상, 입상, 고상 외: 농축, 비감미: 무가당연유 제외)	-	43	74	44	9
	0402991000	가당연유	4	20	1	1	8
	0402999000	밀크와 크림(분상, 입상, 고상 외: 감미, 가당연유 제외)	9,696	11,493	6,536	6,960	6,562
	0403101000	액상 요구르트	3,237	3,349	3,017	3,067	1,560
	0403102000	냉동 요구르트	3,515	3,549	4,494	4,836	5,132
	0403109000	기타 요구르트	592	1,091	1,098	1,523	1,363
	0403901000	버터밀크	-	-	-	-	-
0403902000	응고밀크와 응고크림	-	5	-	-	-	
0403909000	기타 발효 또는 산성화된 밀크와 크림	199	280	35	83	194	
0404101019	기타 유장분말	-	-	1	-	9	
0404102139	변성유장(유장농축 단백질: 기타)	-	-	-	-	-	

<표 5-3> 식품산업 품목별 수출(계속)

단위 : 천\$

KSIC	구 분		2013	2014	2015	2016	2017
	HSK	품목					
액상식유 및 기타 낙농제품 제조업	0404901000	천연밀크 성분 함유 물품(지방분 1.5% 이하)	-	16	11	5	3
	0404902000	천연밀크 성분 함유 물품(지방분 1.5% 초과)	13,625	14,363	11,733	11,325	13,762
	0405100000	버터	52	260	29	26	76
	0406101010	모차렐라 치즈	432	721	297	187	41
	0406102000	카드	42	-	-	-	-
	0406200000	갈았거나 분상으로 한 모든 치즈	15	67	72	71	209
	0406300000	가공치즈(갈았거나 분상치즈 제외)	187	351	582	1,108	1,207
	0406901000	체더 치즈	86	204	190	305	7
	0406909000	기타 치즈(기타)	398	269	399	938	1,190
	1702111000	유당(유당 함유량 99% 이상인 것)	1	40	17	-	1
	1702191000	유당(유당 함유량 99% 미만인 것)	17	9	21	25	2
	1702199000	유당시럽(유당 함유량 99% 미만인 것)	1	34	11	44	1
1901101010	조제분유(소매용)		69,923	91,002	112,558	121,495	77,722
	기타 밀크와 유장 조제식료품(지방분 전중량의 30% 이하)		408	397	437	243	68
아이스크림 및 기타식용 빙과류 제조업	2105001010	아이스크림(코코아 함유하지 않은 것)	1,072	2,702	3,395	2,973	2,795
	2105001090	아이스크림(기타)	31,090	28,815	31,383	35,787	37,406
	2105009010	빙과류(코코아 함유하지 않은 것)	88	168	360	417	670
	2105009090	빙과류(기타)	5,223	4,465	4,466	5,435	5,281
곡물 도정업	1006201000	베렌미	189	284	434	288	167
	1006202000	찰렌미	55	49	41	95	97
	1006301000	렘쌀	2,906	3,204	3,767	3,825	4,427
	1006302000	찰쌀	187	262	209	190	244
곡물 제분업	1101001000	밀가루	12,955	14,757	14,856	16,165	17,403
	1101002000	메슬린가루	-	-	1	-	-
	1102903000	호밀가루	-	12	-	-	2
	1102200000	옥수수가루	59	66	62	55	41
	1102901000	보리가루	-	1	-	3	-
	1102902000	쌀가루	13	22	18	43	21

〈표 5-3〉 식품산업 품목별 수출(계속)

단위 : 천\$

KSIC	구 분		2013	2014	2015	2016	2017
	HSK	품목					
곡 물 제분업	1102909000	기타곡분	1,440	1,525	1,346	1,673	1,635
	1103110000	밀의 분쇄물 및 조분	10	-	-	-	-
	1103130000	옥수수의 분쇄물 및 조분	-	180	201	87	119
	1103191000	보리의 분쇄물 및 조분	-	-	-	-	-
	1103192000	귀리의 분쇄물 및 조분	-	-	-	-	-
	1103193000	쌀의 분쇄물 및 조분	392	596	504	74	123
	1103199000	기타 곡물의 분쇄물 및 조분	7,214	7,077	6,225	7,792	6,882
	1103201000	밀로 만든 펠릿	69	129	19	40	29
	1103202000	쌀로 만든 펠릿	-	-	9	-	-
	1103003000	보리로 만든 펠릿	-	-	-	-	-
	1103209000	기타 곡물 펠릿	11	34	1	9	9
	1104120000	귀리 가공품(압착, 플레이크상)	-	3	33	21	3
	1104191000	쌀 가공품(압착, 플레이크상)	309	152	80	78	96
	1104192000	보리 가공품(압착, 플레이크상)	25	29	5	5	4
	1104199000	기타 곡물 가공품(압착, 플레이크상)	1,752	1,797	2,312	494	357
	1104230000	옥수수 가공품(탈피, 진주상, 얇은 조각 또는 거칠게 빻은 것)	7	-	121	5	2
	1104291000	울무 가공품(탈피, 진주상, 얇은 조각 또는 거칠게 빻은 것)	5	1	3	2	2
	1104292000	보리 가공품(탈피, 진주상, 얇은 조각 또는 거칠게 빻은 것)	27	20	20	4	5
	1104299000	기타 곡물 가공품(탈피, 진주상, 얇은 조각 또는 거칠게 빻은 것)	932	308	92	66	432
	1104301000	쌀의 배아(원상, 압축, 플레이크상, 분쇄한 것에 한함)	25	51	70	11	23
	1104309000	기타 곡물의 배아(원상, 압축, 플레이크상, 분쇄한 것에 한함)	1	3	169	123	14
	1106100000	건조 채두류의 분, 조분과 분말	24	12	71	79	128
	1106201000	퀴퀴리의 분, 조분과 분말	1	-	-	-	1
1106209000	기타 사과, 뿌리 또는 괴경의 분, 조분과 분말	40	39	16	10	11	
1106300000	과실 및 견과류의 분, 조분과 분말	55	107	214	531	669	
1208100000	대두의 분과 조분	58	44	33	57	17	
1208900000	기타 채유용에 적합한 종자와 과실의 분과 조분	6	13	37	96	51	

〈표 5-3〉 식품산업 품목별 수출(계속)

단위 : 천\$

KSIC	구 분		2013	2014	2015	2016	2017
	HSK	품목					
곡물 혼합분말 및 죽 제조업	1806902290	베이커리 제품 제조용 혼합물 및 가루반죽 (코코아함유: 기타)	2	1	-	1	-
	1901201000	베이커리 제품 제조용 혼합물 및 가루반죽 (쌀가루)	57	91	94	738	1,142
	1901209000	베이커리 제품 제조용 혼합물 및 가루반죽 (기타)	37,543	45,557	40,815	35,235	33,168
기타 곡물 가공품 제조업	1806903010	곡물 또는 곡물상품을 팽창 또는 부어서 얻은 조제식료품	90	8	285	100	29
	1806903091	날알상의 쌀(코코아함유 조제식료품)	455	495	437	201	-
	1806903099	기타 곡물의(옥수수 제외) 날알상의 조제 식료품	2	-	-	1	-
	1901909010	오트밀	-	28	127	350	291
	1901909091	기타 분, 조분, 전분의 조제식료품(쌀가루의 것)	11,908	13,205	12,279	13,638	16,032
	1901909092	기타 분, 조분, 전분의 조제식료품(보리가루의 것)	5	88	-	23	46
	1901909099	기타 분, 조분, 전분의 조제식료품(기타)	13,115	15,470	16,518	19,965	22,498
	1904101000	콘플레이크	4,341	7,729	8,156	8,420	9,824
	1904102000	콘칩	42	160	24	119	128
	1904103000	퍼프드 라이스	82	265	164	637	1,525
	1904109000	기타 곡물조제품(팽창 또는 볶은 것)	23,345	29,436	18,849	17,381	13,507
	1904209000	기타 곡물조제품(볶지 않은 것 또는 볶은 곡물플레이크와의 혼합물)	188	353	333	520	536
	1904901010	짜거나 삶은 쌀	2,967	3,947	6,356	10,023	12,435
	1904901090	기타 코코아를 함유하지 않은 날알상의 쌀	263	327	287	196	147
1904909000	기타 날알상의 조제곡물(기타)	7,799	8,999	7,476	7,006	7,822	
전분제품 및 당류 제조업	1108110000	밀 전분	9	19	13	3	127
	1108121000	옥수수 전분(식품용)	26,593	27,178	23,843	20,290	16,739
	1108129000	옥수수 전분(기타)	35	203	51	111	118
	1108130000	감자 전분	52	105	168	226	167
	1108149000	메니옥 전분(기타)	-	-	-	-	1
	1108191000	고구마 전분	220	167	60	145	268
	1108199000	기타 전분	287	464	374	579	363
	1108200000	이눌린	-	-	-	-	-
	1109000000	밀의 글루텐	5,939	6,116	5,294	2,274	-

〈표 5-3〉 식품산업 품목별 수출(계속)

단위 : 천\$

K SIC	구 분		2013	2014	2015	2016	2017
	HSK	품목					
전분제품 및 당 류 제조업	1702202000	단풍당시럽	1	-	-	1	-
	1702301000	포도당(과당 함유량 20% 미만)	3,681	4,730	4,167	4,359	4,265
	1702302000	포도당시럽(과당 함유량 20% 미만)	-	749	1,625	4	72
	1702401000	포도당(과당 함유량 20% 이상 50% 미만)	-	-	1	1	-
	1702402000	포도당시럽(과당 함유량 20% 이상 50% 미만)	19	175	251	201	117
	1702500000	화학적으로 순수한 과당	24	-	-	1	1
	1702601000	과당(50/100초과)	56	25	15	32	14
	1702602000	과당시럽(50/100초과)	29,467	41,806	48,612	49,233	35,125
	2106902000	당시럽(향료, 착색제 첨가)	769	1,082	1,488	1,211	1,331
빵 류 제조업	1905100000	귀리빵	3	-	-	1	21
	1905200000	진저브레드 기타 이와 유사한 것	-	-	-	-	-
	1905310000	스위트 비스킷	3,884	12,116	11,719	12,514	13,095
	1905320000	와플과 웨이퍼	1,474	1,347	2,756	3,171	3,787
	1905400000	러스크, 토스트브레드 기타 이와 유사한 토스트 물품	1,323	1,728	1,464	1,005	963
	1905901010	식빵	1,675	1,632	1,027	954	1,813
	1905901020	건빵	454	39	352	253	89
	1905901030	파이와 케이크	29,327	29,087	21,077	24,421	25,267
	1905901040	비스킷, 쿠키 및 크래커	124,596	132,624	133,923	132,598	103,726
	1905901050	미과	3,549	7,003	3,925	6,929	6,770
	1905901090	기타 베이커리 제품	72,636	90,025	99,311	80,644	76,006
	1905909010	제약용 빈 캡슐	54	31	11	-	4
	1905909020	라이스 페이퍼	63	115	36	124	58
	1905909090	기타 시일링 웨이퍼	17,269	15,693	10,905	18,123	12,795
과자류 및 코코아 제품 제조업	1704100000	쥬잉검	19,278	21,178	17,138	13,907	11,187
	1704901000	감초엑스	4	-	14	-	57
	1704902010	드롭프스	2,880	3,133	3,595	3,426	2,284
	1704902020	캐러멜	454	403	264	230	292
	1704902090	기타 캔디류	15,777	19,559	20,498	23,300	25,234

<표 5-3> 식품산업 품목별 수출(계속)

단위 : 천\$

KSIC	구 분		2013	2014	2015	2016	2017
	HSK	품목					
과자류 및 코코아 제품 제조업	1704909000	기타 설탕과자	98,487	101,847	81,959	79,979	85,431
	1801001000	코코아두(원상 또는 파쇄: 안볶은 것)	-	-	-	-	6
	1803100000	코코아 페이스트(비탈지)	124	164	167	234	225
	1804000000	코코아 버터	127	4	-	10	1
	1805000000	코코아 분말(비감미)	70	64	121	186	165
	1806100000	코코아 분말(감미)	26,417	28,616	32,575	31,726	34,801
	1806201000	초콜릿 및 초콜릿과자(2kg 초과)	8,728	11,379	6,959	2,986	753
	1806209010	코코아 조제품(2kg 초과: 밀크분 함량 50% 이상)	17	109	7	5	2
	1806209090	코코아 조제품(2kg 초과: 기타)	227	161	193	39	137
	1806311000	초콜릿 및 초콜릿과자(속을 채운 것)	5,428	4,183	5,516	6,435	5,991
	1806321000	초콜릿 및 초콜릿과자(속을 채우지 않은 것)	1,693	1,912	2,283	5,033	5,222
	1806329000	기타 초콜릿 및 코코아조제품(속을 채우지 않은 것)	464	271	271	80	109
	1806901000	기타 초콜릿 및 초콜릿과자(기타)	6,665	6,877	7,926	8,122	6,278
	1806902920	밀크와 크림 또는 유장의 조제식품(코코아 함유)	-	-	47	-	96
	1806902999	기타 초콜릿 및 코코아함유 조제품(기타)	127	324	165	2	2
	1806909010	코코아 조제품(기타: 밀크분 함량 50% 이상)	-	3	2	-	-
	1806909090	기타 코코아 조제품(기타)	230	419	946	723	11,086
	2006003000	생강(설탕저장처리)	23	98	232	380	349
	2006004000	연뿌리(설탕저장처리)	7	18	4	11	-
	2006006010	탈각한 콩(설탕저장처리)	-	-	5	98	149
	2006006090	기타 콩(설탕저장처리, 탈각한 콩 제외)	55	9	20	35	29
	2006007000	아스파라거스(설탕저장처리)	-	44	-	-	-
	2006009010	스위트콘(자메이칸준, 카라라: 설탕저장처리)	-	-	-	6	1
	2006009020	죽순(설탕저장처리)	-	-	-	-	20
	2006009030	기타 채소의 것(설탕저장처리)	-	-	-	16	-
	2006009090	기타(죽순, 스위트콘을 제외한 설탕 저장처리한 것)	392	273	131	198	260

〈표 5-3〉 식품산업 품목별 수출(계속)

단위 : 천\$

K SIC	구 분		2013	2014	2015	2016	2017
	HSK	품목					
설 탕 제조업	1701141000	사탕수수당(향미, 착색제가 첨가되지 않은 것: 당도 98.5도 이하)	5	1	251	437	236
	1701142000	사탕수수당(향미, 착색제가 첨가되지 않은 것: 당도 98.5도 초과)	27	65	48	30	38
	1701121000	사탕무당(향미, 착색제가 첨가되지 않은 것: 당도 98.5도 이하)	3	2	8	11	7
	1701122000	사탕무당(향미, 착색제가 첨가되지 않은 것: 당도 98.5도 초과)	-	30	1	-	6
	1701910000	향미, 착색제 첨가된 사탕수수당, 사탕무당	345	254	230	229	176
	1701990000	기타 화학적으로 순수한 자당	202,779	172,747	151,144	168,086	167,124
	1703109000	사탕수수 당밀(기타)	3	1	6	11	31
	1703901000	기타 당밀(주정제조용)	1	2	-	-	-
	1703909000	기타 당밀(기타)	7	1	237	267	2
면류, 마카로니 및 유사식품 제조업	1902111000	스파게티(비조리, 속을 채우지 않은 것, 조란을 넣은 것)	326	368	207	88	56
	1902112000	마카로니(조란을 넣은 것)	1	-	3	3	6
	1902119000	기타 파스타(조리하지 않은 것, 속을 채우지 않은 것, 조란을 넣은 것)	115	59	114	124	130
	1902191000	국수	25,098	28,894	31,602	29,770	28,124
	1902192000	당면	3,752	4,292	4,319	4,349	3,899
	1902193000	냉면	6,458	7,438	5,904	4,971	5,596
	1902199000	기타 파스타(조리하지 않은 것, 속을 채우지 않은 것, 조란을 넣지 않은 것)	8,543	6,761	6,519	9,141	8,662
	1902200000	파스타(속을 채운 것)	19,542	22,202	19,051	21,939	24,920
	1902301010	라면	212,529	208,455	218,799	290,366	380,991
	1902301090	기타 인스턴트 면류	34,182	33,358	35,830	37,803	50,507
	1902309000	기타 파스타(속을 채운 것)	10,267	8,388	8,373	11,088	11,492
식초, 발효 및 화학 조미료 제조업	2209001000	양조식초	1,953	2,269	3,719	7,738	10,261
	2209009000	기타식초 및 식초대용물	4,001	3,166	2,902	3,502	5,153

<표 5-3> 식품산업 품목별 수출(계속)

단위 : 천\$

K SIC	구 분		2013	2014	2015	2016	2017
	HSK	품목					
천 연 및 혼합조제 조미료 제조업	0904120000	후추(파이프 속의 것에 포함: 분쇄)	128	225	271	246	297
	0904220000	고추(케프시킴 속 또는 피멘타 속의 열매; 건조, 분쇄)	11,334	10,944	12,655	12,114	11,738
	0906201000	계피(분쇄)	5	2	2	5	2
	0910911000	카레	224	101	162	175	579
	2103201000	토마토 케첩	3,826	3,523	2,661	2,220	2,155
	2103202000	토마토 소스	13	61	168	391	349
	2103301000	겨자의 분과 조분	413	492	520	283	389
	2103302000	조제한 겨자	339	416	486	352	389
	2103909010	마요네즈	36,597	28,825	13,852	10,668	13,962
	2103909020	인스턴트 커리	3,905	4,259	4,955	5,740	3,722
	2103909030	혼합조미료	32,573	25,303	21,978	22,070	23,645
2103909090	기타 소스제조용 조제품	52,194	68,093	74,102	85,497	105,214	
장 류 제조업	2103100000	간장	15,345	13,469	13,104	13,440	13,971
	2103901010	된장	6,703	7,943	7,586	8,098	7,236
	2103901020	춘장	1,370	1,709	1,978	1,544	1,396
	2103901030	고추장	24,318	28,742	28,273	31,329	31,965
	2103901090	기타 장류	7,220	8,255	6,816	7,916	7,548
	2103909040	메주	21	40	57	58	171
기타 식품 첨가물 제조업	1301200000	아라비아 검	3	13	25	10	66
	1301901000	올레오레진	1	-	-	-	20
	1301902010	셀락	-	-	-	-	-
	1301909000	기타 락, 검, 수지, 올레오레진	2	1	20	3	32
	1302200000	펙틴질, 펙틴닝산업, 펙틴산업	1	4	12	105	85
	1702901000	인조꿀	2,805	29	27	59	31
	1702902000	캐러멜당	41	43	39	7	11
	2102101000	양조효모	618	678	290	678	149

〈표 5-3〉 식품산업 품목별 수출(계속)

단위 : 천\$

KSIC	구 분		2013	2014	2015	2016	2017
	HSK	품목					
기타식품 첨가물 제조업	2102103000	제빵효모	35	38	1	6	1
	2102104000	베이킹효모	321	99	62	106	16
	2102109000	기타 활성효모	46	5	129	40	131
	2102201000	불활성효모	1	79	22	68	77
	2102202000	누룩	99	140	43	49	47
	2102204010	경제상의 스피루리라	51	-	-	23	154
	2102204090	기타 스피루리라	10	-	-	-	105
	2102209000	기타 죽은 단세포 미생물	402	130	173	44	63
	2102300000	조제한 베이킹 파우더	170	207	30	31	16
	2106909010	커피크리머	102,519	94,281	81,621	81,374	94,604
	2106909040	자기소화효모 및 기타 효모엑스	723	1,795	4,145	317	1,294
	2501001020	천일염	1,114	943	1,570	1,570	1,835
	2501009010	식염	2,531	3,007	3,445	3,445	2,802
	3501101000	카페인(커피 크리머 제조용의 것)	1	-	-	-	2
커피 가공업	0901110000	커피(안볶은 것: 카페인 비제거)	4,215	707	805	812	870
	0901120000	커피(안볶은 것: 카페인 제거)	-	7	73	7	1
	0901210000	커피(볶은 것: 카페인 비제거)	1,672	3,339	3,182	2,429	2,673
	0901220000	커피(볶은 것: 카페인 제거)	220	53	80	14	21
	0901901000	커피의 각과 피	-	13	-	-	71
	0901902000	커피를 함유한 커피대용물	2,276	395	59	62	116
	2101111000	인스턴트 커피	72,254	107,317	106,539	102,012	110,198
	2101119000	기타 커피기계 조제품	409	1,958	427	657	1,039
	2101121000	인스턴트 커피의 조제품	48,018	21,650	12,157	12,943	13,620
	2101129010	기타 커피기계 조제품(밀크·크림 또는 이들의 대용물을 함유한 것)	80,346	76,372	69,037	59,314	51,119
	2101129090	기타 엑스와 에센스 농축물 및 커피를 기계로 한 조제품	2,571	1,764	2,551	2,842	1,836

<표 5-3> 식품산업 품목별 수출(계속)

단위 : 천\$

KSIC	구 분		2013	2014	2015	2016	2017
	HSK	품목					
차 류 가공업	0902100000	녹차(비발효: 3kg 이하 포장)	967	814	1,477	1,341	1,050
	0902200000	녹차(비발효: 3kg 초과 포장)	3,148	1,501	1,577	3,284	3,894
	0902300000	홍차(발효차)와 부분발효차(3kg 이하 포장)	279	154	131	55	320
	0902400000	홍차(발효차)와 반발효차(3kg 초과 포장)	2,625	2,519	1,207	1,283	1,374
	2101201000	차 또는 마테 조제품(설탕, 레몬 또는 대용물 함유)	8,159	2,753	1,908	2,066	1,923
	2101209011	차 또는 마테 조제품(곡물 함유, 티백포장)	555	519	382	469	785
	2101209019	차 또는 마테 조제품(곡물 함유, 기타)	340	565	518	201	243
	2101209090	차 또는 마테 조제품(기타)	3,128	2,598	2,859	3,037	4,900
	2101301000	볶은 치커리와 기타 볶은 커피대용물(보리의 것)	611	998	653	746	581
	2101309000	볶은 치커리와 기타 볶은 커피대용물(기타)	4,790	5,616	6,248	5,179	3,547
수프 및 균질화 식 품 제조업	1603001000	육엑스	4	6	17	281	254
	1603002000	육즙	-	2	-	-	-
	1603003000	어류의 엑스	584	426	355	419	843
	1603004000	어류의 즙	434	674	775	749	730
	1603009000	감각류, 연체동물, 기타 수생무척추동물의 엑스	2,848	2,823	3,582	4,253	3,918
	1901109090	기타 유아용 조제식료품(기타)	181	140	100	274	184
	1901901000	백아엑스	3	17	1	9	8
	2104101000	스프, 브로드(육류의 것)	1,316	1,355	750	1,230	2,447
	2104102000	스프, 브로드(어류의 것)	88	115	676	2,282	2,950
	2104103000	스프, 브로드(야채의 것)	1,850	1,853	1,427	1,619	1,283
	2104109000	스프, 브로드(기타)	3,973	4,696	4,547	6,051	10,086
	2104200000	균질화한 혼합조제식료품	606	389	299	345	1,027
두부 및 유사식품 제조업	2106101000	두부	1,055	1,596	3,013	2,181	2,588

〈표 5-3〉 식품산업 품목별 수출(계속)

단위 : 천\$

KSIC	구 분		2013	2014	2015	2016	2017
	HSK	품목					
인삼식품 제조업	1211201210	백삼본삼	7,466	-	-	-	-
	1211201310	홍삼본삼	79,816	-	-	-	-
	1211202110	백삼분	523	255	482	527	221
	1211202120	백삼타브렛 또는 캡슐	1,516	1,466	1,488	1,371	1,453
	1211202190	기타 백삼분말	26	1	9	16	16
	1211202210	홍삼분	2,957	1,877	4,029	1,706	1,852
	1211202220	홍삼타브렛 또는 캡슐	1,750	2,198	1,304	2,284	2,850
	1211202290	기타 홍삼분말	306	479	515	854	363
	1302191110	백삼정	7,315	7,142	5,974	6,565	5,285
	1302191120	백삼정분	744	1,113	425	929	319
	1302191190	기타 백삼의 액즙과 엑스	138	709	735	312	828
	1302191210	홍삼정	18,162	18,855	20,335	24,574	24,367
	1302191220	홍삼정분	828	460	671	928	744
	1302191290	기타 홍삼의 액즙과 엑스	661	520	944	769	2,594
	1302191900	기타 인삼의 액즙과 엑스	302	285	198	350	249
	2106903011	인삼차	3,085	3,556	3,349	3,005	2,584
	2106903019	기타 백삼제품	5,043	3,666	3,106	3,447	4,432
	2106903021	홍삼차	4,856	4,439	4,673	4,945	5,033
	2106903029	기타 홍삼제품	12,000	17,519	15,446	20,623	26,241
	건 강 기능식품 제조업	2102203010	정제상의 클로렐라	522	698	653	634
2102203090		기타 클로렐라	4,977	4,859	4,872	5,124	8,255
2106909091		로얄제리, 벌꿀 조제품의 것	285	443	386	209	310
그외 기타 식품 제조업	0408110000	건조 난황	-	-	143	62	-
	0408190000	기타 난황(신선, 냉동, 기타 저장처리한 것, 건조 제외)	-	-	-	-	-
	0408910000	건조 조란(껍질 안붙은 것)	-	2	3	3	33
	0408991000	기타 조란(껍질 안붙은 것: 닭)	-	-	-	-	-
	2106901010	플라베이스	7	62	16	2	50

〈표 5-3〉 식품산업 품목별 수출(계속)

단위 : 천\$

KSIC	구 분		2013	2014	2015	2016	2017
	HSK	품목					
그외 기타 식료품 제조업	2106901020	과실향의 음료베이스	6,656	4,533	4,468	5,256	15,511
	2106901090	기타 비알콜 음료베이스	1,811	2,624	1,851	2,506	1,888
	2106909030	아이스크림 제조용 조제품	1,040	1,393	2,498	2,763	2,582
	2106909050	향미용 조제품	1,787	1,333	1,352	1,387	1,131
	2106909060	도토리분	30	24	9	7	18
	2106909070	알로에 기제로 한 조제품	1,572	1,283	755	860	1,285
	2106909080	음료 제조용의 조제품(병향성 물질을 기제로 한 것을 제외, 알코올 용량이 전용량의 100분의 0.5를 초과하는 것)	568	749	767	350	325
2106909099	기타 조제식료품	222,864	244,217	242,645	299,053	310,955	
탁주 및 약주 제조업	2206002020	약주	1,196	1,136	901	709	662
	2206002030	탁주	18,862	15,352	12,902	12,868	12,247
맥아 및 맥주 제조업	1107100000	맥아(안북은 것)	129	73	3,036	71	59
	1107209000	맥아(기타 북은 것)	8	6	24	9	14
	2203000000	맥주	72,250	73,181	84,455	90,864	112,448
기 타 발효주 제조업	2206002010	청주	1,269	1,374	1,431	840	726
	2204100000	발포성 포도주	12	6	211	131	17
	2204211000	붉은 포도주(2리터 이하)	31	323	164	114	71
	2204212000	흰 포도주(2리터 이하)	19	76	6	5	29
	2204219000	기타 포도주와 포도즙(2리터 이하)	21	38	10	119	108
	2204221000	붉은 포도주(2리터 초과 10리터 이하)	-	-	-	-	-
	2204222000	흰 포도주(2리터 초과 10리터 이하)	-	-	-	-	-
	2204229000	기타 포도주와 포도즙(2리터 초과 10리터 이하)	-	-	-	-	-
	2204291000	붉은 포도주(2리터 초과)	2	-	15	-	-
	2204292000	흰 포도주(2리터 초과)	2	-	-	-	-
	2204299000	기타 포도주와 포도즙(2리터 초과)	27	19	7	70	33
	2204300000	기타 포도즙	-	5	-	-	-

〈표 5-3〉 식품산업 품목별 수출(계속)

단위 : 천\$

KSIC	구 분		2013	2014	2015	2016	2017
	HSK	품목					
기 타 발효주 제조업	2205100000	베르못과 기타 유사포도주(2l 이하)	-	-	-	-	28
	2205900000	베르못과 기타 유사포도주(2l 초과)	5	-	3	-	-
	2206001020	백술	-	-	-	-	-
	2206001090	기타 과일발효주	2,955	3,212	3,146	3,091	2,716
	2206002090	기타 곡물발효주	139,762	142,169	119,252	104,177	97,395
	2206009010	와인쿨러(감미, 향미한 물과 비알콜음료, 과실 및 채소주스를 첨가한 것에 한함)	36	1	-	-	2
	2206009090	기타 발효주 및 발효주 혼합물	686	371	337	603	492
주 정 제조업	2207109010	주류 제조용 발효주정(80도 이상)	-	2	-	-	-
	2207109090	기타 비변성 에틸알콜(80도 이상)	396	1,599	29,350	14,760	15,911
소 주 제조업	2208904000	소주	107,513	99,513	87,759	93,017	94,734
기 타 증류주 및 합성주 제조업	2208209000	기타 포도찌꺼기로부터 얻어낸 증류주	4	6	-	7	-
	2208301000	스카치 위스키	3,660	3,334	3,051	3,569	2,849
	2208302000	버본 위스키	4,819	4,013	4,736	4,382	5,271
	2208303000	라이 위스키	-	-	-	-	-
	2208309000	기타 위스키류	-	10	8	1	98
	2208400000	럼 및 발효된 사탕수수 제품을 증류하여 얻은 기타 증류주	915	916	759	729	878
	2208500000	진 및 체네바	2,089	2,588	1,628	2,603	3,029
	2208600000	보드카	6,275	4,484	3,796	3,975	3,532
	2208701000	인삼주	1,321	917	560	556	564
	2208702000	오가피주	-	-	-	-	-
	2208709000	기타 리큐르류 및 코디얼	619	13,164	17,434	17,741	16,242
	2208901000	브랜디류(220820류 제외)	6	-	-	-	-
	2208906000	고량주	9	14	-	8	6
	2208907000	테킬라	-	17	246	-	23
	2208909000	기타 비변성 에틸알콜(80도 미만), 증류주, 리큐르 기타 주정음료	19,523	34,171	15,469	12,394	11,921

<표 5-3> 식품산업 품목별 수출(계속)

단위 : 천\$

구 분		2013	2014	2015	2016	2017
KSIC	HSK 품목					
열음 제조업	2201901000 열음과 눈	2	309	2	2	-
생수 생산업	2201100000 광수와 탄산수	5,456	5,497	8,579	6,042	6,848
	2201909000 기타 비감미 물	1,227	453	300	722	301
	2202101000 감미 또는 향미할 물(착색)	27,796	28,562	18,127	23,455	18,284
	2202109000 감미 또는 향미할 물(기타)	39,081	55,502	61,664	77,196	77,098
기타 비알콜 음료 제조업	2202910000 알코올을 함유하지 않은 맥주	-	-	-	-	555
	2202901000 인삼음료	-	-	-	-	18,072
	2202991000 인삼음료	12,207	15,416	12,908	15,427	-
	2202992000 과일주스 음료	-	-	-	327	49,218
	2202902000 과일주스 음료	72,362	75,610	68,336	70,869	-
	2202993000 식혜	-	-	-	3	1,177
	2202903000 식혜	812	1,047	1,058	1,115	-
	2202999000 기타 비알콜음료	-	-	-	-	223,790
2202909000 기타 비알콜음료	157,605	179,340	192,732	214,140	-	

〈표 5-4〉 식품산업 품목별 수입

단위 : 천\$

K SIC	구 분		2013	2014	2015	2016	2017
	HSK	품목					
육 류 도축업	0201100000	쇠고기(도체와 이분도체: 신선, 냉장)	-	-	-	19	-
	0202100000	쇠고기(도체와 이분도체: 냉동)	-	-	-	-	-
	0203110000	돼지고기(도체와 이분도체: 신선, 냉장)	-	-	-	-	39
	0203210000	돼지고기(도체와 이분도체: 냉동)	-	28	23	32	70
	0204100000	어린면양의 도체와 이분도체(신선, 냉장)	-	-	3	-	7
	0204300000	어린면양의 도체와 이분도체(냉동)	5	11	30	42	196
	0204210000	면양의 도체와 이분도체(신선, 냉장)	-	-	-	-	-
	0204410000	면양의 도체와 이분도체(냉동)	129	119	-	1	12
가금류 도축업	0207111000	닭고기(비절단: 신선, 냉장, 550그램 이하)	-	-	-	-	-
	0207119000	닭고기(비절단: 신선, 냉장, 550그램 이상)	-	-	-	-	-
	0207121000	닭고기(비절단: 냉동, 550그램 이하)	-	-	-	-	-
	0207129000	닭고기(비절단: 냉동, 500그램 이상)	1	-	-	-	-
	0207240000	철면조(비절단: 신선, 냉장)	-	-	-	-	-
	0207250000	철면조(비절단: 냉동)	70	153	151	168	169
	0207410000	오리(비절단: 신선, 냉장)	-	-	-	-	-
	0207420000	오리(비절단: 냉동)	20	45	-	-	-
	0207510000	거위(비절단: 신선, 냉장)	-	-	-	-	-
	0207520000	거위(비절단: 냉동)	3	4	-	-	-
	0207601000	기니아새의 것(비절단: 신선, 냉장)	-	-	-	-	-
	0207602000	기니아새의 것(비절단: 냉동)	-	-	-	-	-
가금류 가 공 및 저 장 처리업	0207141010	닭, 다리(절단육: 냉동)	208,581	225,058	198,688	174,185	182,828
	0207141020	닭, 가슴(절단육: 냉동)	8,103	6,546	3,583	3,569	2,839
	0207141030	닭, 날개(절단육: 냉동)	11,881	14,134	8,814	6,766	7,852
	0207141090	닭, 기타(다리, 가슴, 날개를 제외한 나머지 절단육, 냉동)	50	34	4	65	63
	0207142010	닭, 간(설육: 냉동)	2	1	-	-	-
	0207142090	닭, 기타(설육, 냉동, 간을 제외한 것)	1,809	3,442	6,389	5,318	4,187
	0207271000	철면조(절단육: 냉동)	1,963	2,106	2,325	2,482	2,345
	0207272090	철면조, 기타(설육: 냉동)	3	-	-	-	23

자료 : 한국무역협회(www.kita.net)

주 : 주 : HS코드 체계 개편에 따라 이전 식품통계와 일부 품목 코드 상이

<표 5-4> 식품산업 품목별 수입(계속)

단위 : 천\$

KSIC	구 분		2013	2014	2015	2016	2017
	HSK	품목					
가금류 가공 및 저장 처리업	0207441000	오리의 절단육(신선, 냉장)	-	-	-	1	-
	0207442010	오리의 간(신선, 냉장)	16	6	-	-	1
	0207442090	오리, 기타(설육: 신선, 냉장)	-	-	-	-	-
	0207451000	오리의 절단육(냉동)	13	16	17	-	-
	0207452010	오리의 간(냉동)	730	625	618	132	60
	0207552010	거위의 간(냉동)	1	-	-	18	22
	0210999020	기타육 또는 식용설육(염장, 염수장, 건조, 훈제)의 분과 조분(가금류의 것)	1	-	-	-	1
	1602311000	철면조 조제품(밀폐용기)	7	11	1	5	8
	1602319000	철면조 조제품(기타)	1,033	1,268	776	945	1,028
	1602321010	삼계탕(밀폐용기에 넣은 것)	-	-	-	-	-
	1602321090	기타 닭 조제품(밀폐용기)	5,351	2,394	852	152	230
	1602329000	기타 닭 조제품(기타)	59,599	70,387	79,419	76,077	101,604
	1602391000	기타 가금육 조제품(밀폐용기)	53	58	41	60	49
1602399000	기타 가금육 조제품(기타)	13,370	12,264	17,811	14,839	13,780	
육류 포장육 및 냉동육 가공업	0201201000	쇠고기 갈비(뼈제절단: 신선, 냉장)	49,939	60,058	51,675	56,839	73,096
	0201209000	기타 쇠고기(뼈제절단: 신선, 냉장)	1,910	766	4,566	1,696	2,095
	0201300000	쇠고기(뼈없는 것: 신선, 냉장)	277,860	340,931	395,929	488,507	644,701
	0202201000	쇠고기 갈비(뼈제절단: 냉동)	388,024	506,456	477,526	548,640	607,989
	0202209000	기타 쇠고기(뼈제절단: 냉동)	14,987	13,354	13,503	19,818	19,902
	0202300000	쇠고기(뼈없는 것: 냉동)	662,964	751,750	872,501	976,018	915,453
	0203120000	돼지고기(뼈있는 넓적다리, 어깨 및 이들 절단육: 신선, 냉장)	-	-	-	3	-
	0203191000	삼겹살(신선, 냉장)	42,515	56,198	55,483	67,672	81,423
	0203199000	기타 돼지고기(신선, 냉장)	17,996	27,257	29,084	34,484	37,415
	0203220000	돼지고기(뼈있는 넓적다리살, 어깨살 및 이들 절단육: 냉동)	54	279	346	763	1,328
	0203291000	삼겹살(냉동)	335,719	437,803	434,398	459,589	625,959
	0203299000	기타 돼지고기(냉동)	425,828	636,336	800,309	705,484	780,924

〈표 5-4〉 식품산업 품목별 수입(계속)

단위 : 천\$

K SIC	구 분		2013	2014	2015	2016	2017
	HSK	품목					
육류 포장육 및 냉동육 가공업	0204220000	기타 면양의 고기(뼈째 절단: 신선, 냉장)	996	2,959	4,871	10,337	22,148
	0204230000	기타 면양의 고기(뼈없는 것: 신선, 냉장)	131	108	214	337	1,415
	0204420000	기타 면양의 고기(뼈째 절단: 냉동)	13,156	19,743	22,501	29,370	52,962
	0204430000	기타 면양의 고기(뼈없는 것: 냉동)	8,656	12,357	16,280	19,642	31,933
	0204502000	산양(냉동)	4,396	7,608	8,012	9,421	12,501
	0205002000	말·당나귀·노새·버새의 고기(냉동)	-	-	-	-	-
	0206100000	소의 식용설육(신선, 냉장)	15,230	23,539	30,216	32,619	38,976
	0206210000	소의 혀(냉동)	25	24	-	6	72
	0206220000	소의 간(냉동)	6	6	13	14	68
	0206291000	소의 꼬리(냉동)	18,606	21,807	27,082	24,758	21,045
	0206292000	소의 족(냉동)	1,478	544	1,732	2,725	2,412
	0206299000	기타, 소의 기타 식용설육(냉동)	110,399	126,034	130,463	129,508	133,399
	0206300000	돼지의 식용설육(신선, 냉장)	822	885	87	2	7
	0206410000	돼지의 간장(냉동한 것)	-	-	-	-	17
	0206491000	돼지족(냉동)	19,749	24,818	21,050	22,724	24,451
	0206499000	돼지의 기타 식용설육(냉동)	29,586	27,758	28,936	16,467	26,990
	0206800000	양, 말의 식용설육(신선, 냉장)	-	-	-	-	-
	0206900000	양, 말의 식용설육(냉동)	454	287	399	398	480
	0208901000	사슴의 육과 식용설육(신선, 냉장, 냉동)	683	405	22	4	47
0208909010	해양동물(고래 제외)육과 식용설육(신선, 냉장, 냉동)	-	-	-	-	-	
0208909090	기타동물육과 식용설육(신선, 냉장, 냉동)	287	294	278	502	412	
육류기타 가공 및 저장 처리업	0209100000	돼지비계(비탈지: 신선, 냉장, 냉동, 염장, 염수장, 건조, 훈제)	5,886	8,434	12,352	13,301	18,754
	0210110000	돼지고기 넓적다리살, 어깨살과 이를 절단한 것(뼈가 있는 것: 염장, 염수장, 건조, 훈제)	30	49	439	633	736
	0210120000	돼지고기 복부살과 이들을 절단육(염장, 염수장, 건조, 훈제)	8,136	10,900	10,942	9,955	11,408

<표 5-4> 식품산업 품목별 수입(계속)

단위 : 천\$

KSIC	구 분		2013	2014	2015	2016	2017
	HSK	품목					
육류 기타 가 공 및 저 장 처리업	0210190000	기타 돼지고기 식용설육(염장, 염수장, 건조, 훈제)	291	587	804	1,016	1,535
	0210201000	쇠고기(건조, 훈제)	178	193	159	154	132
	0210209000	쇠고기(염장, 염수장)	-	-	-	-	-
	0210991010	쇠고기의 식용 가루	34	40	10	120	30
	0210991020	돼지고기의 식용 가루	-	-	-	-	-
	0210991090	기타 육의 식용 가루	-	89	62	-	-
	0210999010	기타육 또는 식용설육(염장, 염수장, 건조, 훈제)의 분과 조분(면양과 산양의 것)	-	-	-	-	-
	0210999090	기타육 또는 식용설육(염장, 염수장, 건조, 훈제)의 분과 조분(기타)	-	-	8	2	-
	1601001000	소시지	25,926	30,620	30,749	35,687	37,444
	1601009000	유사소시지	775	319	282	394	561
	1602100000	균질화한 육조제품	0	12	8	0	1
	1602201000	동물간장 조제품(밀폐용기)	90	113	91	68	113
	1602209000	동물간장 조제품(기타)	4	12	25	6	71
	1602411000	돼지 넓적다리살과 그 절단육(밀폐용기)	424	885	1,293	2,492	2,618
	1602419000	돼지 넓적다리살과 그 절단육(기타)	3,683	4,438	5,409	5,520	4,551
	1602421000	돼지고기 어깨살과 그 절단육(밀폐용기)	1	0	0	2	50
	1602429000	돼지고기 어깨살과 그 절단육(기타)	0	52	112	97	47
	1602491000	기타 돼지고기 조제품(혼합물 포함: 밀폐용기)	15,706	14,094	17,024	17,289	14,943
	1602499000	기타 돼지고기 조제품(혼합물 포함: 기타)	4,521	4,946	5,431	5,838	7,115
	1602501000	쇠고기 조제품(밀폐용기)	97	129	130	83	111
1602509000	쇠고기 조제품(기타)	952	1,830	2,255	2,133	2,231	
1602901000	기타 동물 조제품(동물의 피 조제품 포함: 밀폐용기)	0	0	1	6	19	
1602909000	기타 동물 조제품(동물의 피 조제품 포함: 기타)	8,450	9,150	9,084	8,392	8,186	

〈표 5-4〉 식품산업 품목별 수입(계속)

단위 : 천\$

KSIC	구 분		2013	2014	2015	2016	2017
	HSK	품목					
수산동물 혼제, 조리 및 유사조제 식품 제조업	0305100000	어류의 분, 조분, 펠리트(식용에 적합한 것)	3	-	9	25	11
	0305410000	태평양연어, 대서양연어, 닐류브연어(혼제)	885	762	1,115	798	1,367
	0305420000	청어(혼제)	340	218	-	25	-
	0305430000	송어(혼제)	3	-	1	-	-
	0305491000	멸치(혼제)	72	-	-	-	37
	0305499000	기타어류(혼제)	4,528	5,748	5,666	6,643	10,400
	0306161010	냉수성 새우류 새우살(냉동: 혼제)	-	-	-	-	-
	0306161090	냉수성 새우류 새우살(냉동: 기타)	1,600	1,394	822	366	360
	0306171010	기타 새우류 새우살(냉동: 혼제)	-	-	-	-	-
	0306171090	기타 새우류 새우살(냉동: 기타)	155,898	222,650	179,296	191,871	250,803
	0306179010	기타 새우류 새우살 이외(냉동: 혼제)	-	-	-	-	-
	0306179090	기타 새우류 새우살 이외(냉동: 기타)	149,600	190,123	163,959	165,484	184,022
	0306199000	기타 갑각류의 식용에 적합한 분, 조분, 펠리트(냉동: 기타)	156	170	114	522	507
	0307592000	문어(혼제)	-	-	-	31	343
	0307994120	골뱅이(혼제: 밀폐용기에 넣지 않은 것)	-	1	-	-	-
	0307994900	골뱅이(혼제: 기타)	71	-	-	-	1
	1604111000	연어 조제품(원상, 조각: 밀폐용기)	9,013	25,381	20,840	11,578	4,466
	1604119000	연어 조제품(원상, 조각: 기타)	19	316	346	460	363
	1604121000	청어 조제품(원상, 조각: 밀폐용기)	-	-	3	1	70
	1604129000	청어 조제품(원상, 조각: 기타)	43	20	11	32	9
	1604131000	정어리, 사르디넬라, 스리스팅 또는 스프 렛조제품(원상, 조각: 밀폐용기)	50	200	130	125	349
	1604139000	정어리, 사르디넬라, 스리스팅 또는 스프 렛조제품(원상, 조각: 기타)	62	84	48	17	94
	1604141011	다랑어 조제품(기름에 담근 것: 밀폐용기)	729	1,613	1,079	742	543
1604141012	다랑어 조제품(삶은 것: 밀폐용기)	317	340	239	220	5	
1604141019	다랑어 조제품(기타: 밀폐용기)	1,235	2,377	648	208	188	
1604141021	가다랑어 조제품(기름에 담근 것: 밀폐용기)	3,013	2,897	2,573	3,846	3,511	
1604141022	가다랑어 조제품(삶은 것: 밀폐용기)	-	518	226	74	-	
1604141029	가다랑어 조제품(기타: 밀폐용기)	2	58	5	22	179	

<표 5-4> 식품산업 품목별 수입(계속)

단위 : 천\$

K SIC	구 분		2013	2014	2015	2016	2017
	HSK	품목					
수산물 훈제, 조리 및 유사조제 식품 제조업	1604141031	버니투우 조제품(기름에 담근 것: 밀폐용기)	322	1,219	2,377	382	892
	1604141032	버니투우 조제품(삶은 것: 밀폐용기)	-	-	-	-	-
	1604141039	버니투우 조제품(기타: 밀폐용기)	342	355	284	374	338
	1604149000	기타 다량어류 조제품	1,347	1,181	1,271	1,657	679
	1604151000	고등어 조제품(밀폐용기)	333	786	917	1,141	1,379
	1604159000	고등어 조제품(기타)	123	132	171	157	117
	1604161000	멸치 조제품(밀폐용기)	574	636	594	590	769
	1604169000	멸치 조제품(기타)	346	612	237	159	366
	1604171000	뱅장어 조제품(밀폐용기)	-	-	-	-	95
	1604179000	뱅장어 조제품(기타)	2,097	1,606	3,500	6,265	10,818
	1604191010	몽치 조제품(밀폐용기)	-	74	27	-	17
	1604191090	기타 어류조제품(밀폐용기)	407	393	250	425	280
	1604199010	퀴치포 조제품(기타)	44,103	47,525	43,367	47,468	54,918
	1604199090	기타 어류조제품(기타)	16,186	18,910	19,451	27,145	39,201
	1604201000	생선 페이스트	2	46	161	10	11
	1604202000	생선 마리네이드	193	247	138	224	207
	1604203000	생선 소시지	1	7	7	1	101
	1604204010	게맛 생선묵	2,210	2,536	3,295	3,331	3,736
	1604204090	기타 생선묵	5,318	5,178	5,897	6,753	8,048
	1604209000	기타 조제, 저장처리한 어류	8,916	7,685	8,119	8,419	11,190
	1604310000	캐비아	483	505	516	604	836
	1604320000	캐비아 대용물	15,512	15,128	18,048	17,763	22,793
	1605101010	게살(밀폐용기)	229	212	202	428	503
1605101091	붉은 대게살(밀폐용기)	845	487	546	1,121	688	
1605101099	기타 게살(밀폐용기)	389	896	710	798	2,180	
1605109000	기타 갑각류, 연체동물, 기타 수생 무척추 동물 조제품(밀폐용기)	183	224	133	513	341	
1605211000	새우류(브레드)	31,760	40,559	50,184	54,331	67,291	

〈표 5-4〉 식품산업 품목별 수입(계속)

단위 : 천\$

KSIC	구 분		2013	2014	2015	2016	2017
	HSK	품목					
수산동물 훈제, 조리 및 유사조제 식품 제조업	1605219000	새우류(기타)	64,551	77,386	66,731	70,486	93,544
	1605290000	새우류(밀폐용기)	3,621	3,958	3,956	3,350	2,751
	1605301000	바닷가재(밀폐용기)	60	56	85	43	72
	1605309000	바닷가재(조제 또는 보존처리: 기타)	72	310	977	715	741
	1605401000	기타 갑각류(밀폐용기)	66	-	1	-	19
	1605409000	기타 갑각류(조제 또는 보존처리: 기타)	299	185	273	76	15
	1605511000	굴(밀폐용기)	-	-	16	13	48
	1605519000	굴(조제 또는 보존처리: 기타)	-	50	590	392	372
	1605531000	홍합(밀폐용기)	42	-	48	-	56
	1605539000	홍합(조제 또는 보존처리: 기타)	14,685	16,728	15,572	13,517	15,941
	1605541010	갑오징어(밀폐용기)	-	-	-	-	1
	1605541090	갑오징어(조제 또는 보존처리: 기타)	63	40	83	329	351
	1605542010	오징어(밀폐용기)	84	291	105	106	53
	1605542091	조미 오징어	15,001	23,414	16,862	23,589	15,654
	1605542099	기타 오징어(밀폐용기에 넣은 것 제외)	44,561	54,181	58,890	74,482	89,449
	1605561010	바지락(밀폐용기)	189	128	78	99	170
	1605561090	바지락(조제 또는 보존처리: 기타)	6,594	8,253	9,441	9,738	12,350
	1605562010	새조개(밀폐용기)	1	-	-	-	-
	1605562090	새조개(조제 또는 보존처리: 기타)	-	-	-	108	153
	1605569010	피조개(밀폐용기)	7	-	-	-	1
	1605569090	피조개(조제 또는 보존처리: 기타)	1,163	1,203	1,043	1,538	2,174
	1605571000	전복(밀폐용기)	219	286	557	177	39
	1605579000	전복(조제 및 보존처리: 기타)	5,806	6,522	6,983	8,963	8,874
1605591010	굴뱅이(밀폐용기)	705	-	35	37	-	
1605591090	굴뱅이(조제 및 보존처리: 기타)	55,450	62,062	66,456	58,448	66,505	
1605592010	소라(밀폐용기)	65	-	25	47	-	
1605592090	소라(조제 및 보존처리: 기타)	2,287	2,026	1,552	2,747	3,741	
1605599010	기타 연체동물(밀폐용기)	25	35	105	-	-	
1605599090	기타 연체동물(조제 및 보존처리: 기타)	41,217	59,235	51,810	44,046	41,592	

〈표 5-4〉 식품산업 품목별 수입(계속)

단위 : 천\$

KSIC	구 분		2013	2014	2015	2016	2017
	HSK	품목					
수산동물 훈제, 조리 및 유사조제 식품 제조업	1605619000	해삼(조제 및 저장처리: 기타)	11,345	12,643	11,367	10,813	13,074
	1605621000	성게(밀폐용기)	-	-	-	-	-
	1605629000	성게(조제 및 저장처리: 기타)	-	-	-	-	-
	1605631000	해파리(밀폐용기)	-	-	-	-	-
	1605639000	해파리(조제 및 저장처리: 기타)	255	212	310	428	387
	1605691000	기타 수생 무척추동물(밀폐용기)	112	16	3	-	1
	1605699000	기타 수생 무척추동물(조제 및 저장처리: 기타)	5,254	4,601	9,026	5,161	1,716
수산동물 건 조 및 염장품 제조업	0305202000	건조어란	20	6	14	19	25
	0305204010	명태어란(염장, 염수장)	7	4	21	101	19
	0305204020	조기어란(염장, 염수장)	-	-	-	-	-
	0305204030	청어어란(염장, 염수장)	7	38	7	7	8
	0305204090	기타어류의 어란(염장, 염수장)	6	-	1	3	4
	0305311000	틸라피아, 메기, 잉어, 뱀장어, 나일 퍼치 및 가물치의 필레(건조)	503	1,121	1,592	1,712	1,365
	0305312000	틸라피아, 메기, 잉어, 뱀장어, 나일 퍼치 및 가물치의 필레(염장, 염수장)	-	-	-	-	-
	0305321000	브레그마세로티대과, 유클리티대과, 가디 대과, 마크로우리대과, 멜라노니대과, 메르 루치대과, 모리대과 및 무라에놀레피디대 과의 어류의 필레(건조)	1,946	2,332	5,139	1,887	2,238
	0305391000	기타 어류의 필레(건조)	-	173	443	239	48
	0305392000	기타 어류의 필레(염장, 염수장)	-	-	-	-	-
	0305510000	대구(가두스 모르화, 가두스 오각, 가두스 마크로 세팔루스)(건조)	3,130	3,367	3,403	2,762	2,430
	0305520000	틸라피아, 메기, 잉어, 뱀장어, 나일 퍼치, 및 가물치(건조)	-	-	-	-	1
	0305530000	대구(가두스 모르화, 가두스 오각, 가두스 마크로 세팔루스 이외)(건조)	-	-	-	-	39
	0305541000	멸치(건조)	-	-	-	-	1,138
	0305592000	멸치(건조)	5,837	4,200	1,311	1,037	64
	0305549000	청어, 정어리, 고등어, 삼치, 전갱이, 병어, 뽕치, 가라지, 열빙어, 새치류(건조)	-	-	-	-	66
	0305593000	명태(건조)	45,464	55,011	62,330	74,759	80,853
	0305594000	조기(건조)	1	-	15	-	-

<표 5-4> 식품산업 품목별 수입(계속)

단위 : 천\$

KSIC	구 분		2013	2014	2015	2016	2017
	HSK	품목					
수산동물 건 조 및 염장품 제조업	0305595000	복어(건조)	-	-	-	-	-
	0305597000	까나리(건조)	-	-	-	-	-
	0305598000	실치(건조)	-	-	-	-	-
	0305599000	기타어류(건조)	6,538	6,728	9,406	10,537	9,430
	0305610000	청어(염장, 염수장)	-	-	-	-	-
	0305620000	대구(염장, 염수장)	-	-	-	-	-
	0305631000	멸치젓	11	7	12	10	11
	0305639000	멸치(멸치젓 이외의 염장, 염수장)	2	-	-	2	9
	0305640000	틸라피아(염장, 염수장)	-	-	-	-	48
	0305691000	연어(염장, 염수장)	-	2	2	10	29
	0305692000	송어(염장, 염수장)	-	1	2	3	22
	0305693000	갈치(염장, 염수장)	-	-	-	-	-
	0305694000	정어리(염장, 염수장)	-	-	-	-	1
	0305695000	고등어(염장, 염수장)	-	-	-	-	-
	0305696000	조기(염장, 염수장)	-	-	-	-	-
	0305697000	전갱이(염장, 염수장)	3	-	-	-	-
	0305698000	뽕치(염장, 염수장)	-	-	-	-	-
	0305699000	기타어류(염장, 염수장)	45	86	142	168	211
	0305712000	상어지느러미(건조)	389	94	56	50	26
	0305713000	상어지느러미(염장, 염수장)	2	-	-	-	-
	0306933000	게(염장, 염수장)	-	-	-	-	27
	0306243000	게(염장, 염수장)	21	27	11	-	-
	0306951020	냉수성 새우류(건조)	-	-	-	-	1,543
0306951030	냉수성 새우류(염장, 염수장)	-	-	-	-	15	
0306959020	기타 새우류(건조)	-	-	-	-	19,590	
0306272000	기타 새우류(건조)	18,919	15,806	17,998	20,228	87	
0306959030	기타 새우류(염장, 염수장)	-	-	-	-	15,857	
0306273000	기타 새우류(염장, 염수장)	4,967	4,119	15,966	16,397	309	
0306992000	기타 갑각류(건조)	-	-	-	-	3	
0306292000	기타 갑각류(건조)	6	2	12	11	-	

<표 5-4> 식품산업 품목별 수입(계속)

단위 : 천\$

KSIC	구 분		2013	2014	2015	2016	2017
	HSK	품목					
수산동물 건 조 및 염장품 제조업	0306993000	기타 갑각류(염장, 염수장)	-	-	-	-	146
	0306293000	기타 갑각류(염장, 염수장)	100	155	132	126	-
	0307192000	굴(건조)	-	-	-	-	-
	0307193000	굴(염장, 염수장)	220	387	74	464	135
	0307292000	가리비과 조개(건조)	11	18	34	50	15
	0307293000	가리비과 조개(염장, 염수장)	-	6	-	-	-
	0307392000	홍합(건조)	23	13	40	49	118
	0307492010	갑오징어와 오징어(염장, 염수장)	-	-	-	-	242
	0307492090	기타 오징어(염장, 염수장)	-	-	-	-	93
	0307492000	갑오징어와 오징어(염장, 염수장)	188	391	166	132	-
	0307493010	갑오징어와 오징어(건조)	-	-	-	-	24,993
	0307493090	기타 오징어(건조)	-	-	-	-	23
	0307493000	갑오징어와 오징어(건조)	35,329	32,322	28,576	29,036	-
	0307592000	문어(건조)	-	-	-	31	343
	0307793010	개량조개(염장, 염수장)	-	-	-	49	-
	0307792020	바지락(건조)	-	-	-	1	-
	0307793020	바지락(염장, 염수장)	1,794	1,875	1,575	3,567	2,420
	0307792090	기타패류(건조)	-	-	-	-	-
	0307793090	기타패류(염장, 염수장)	5	-	9	33	-
	0307871000	전복(건조)	-	-	-	-	217
	0307872000	전복(염장, 염수장)	-	-	-	-	-
	0307992100	게아지살(건조)	-	-	-	-	533
	0307992900	기타 연체동물(건조)	27	-	40	68	35
	0307993100	소라(염장, 염수장)	-	-	-	-	-
	0307993900	기타 연체동물(염장, 염수장)	452	446	737	30	-
	0308192000	해삼(건조)	44	4	1	-	2
	0308193000	해삼(염장, 염수장)	59	97	-	-	-
	0308293000	성게(염장, 염수장)	-	-	4	-	-
0308304000	해파리(염장, 염수장)	10,767	13,849	11,134	12,491	12,203	
0308904000	기타 수생무척추동물(염장, 염수장)	4,131	1,359	970	501	-	

〈표 5-4〉 식품산업 품목별 수입(계속)

단위 : 천\$

SIC	구 분		2013	2014	2015	2016	2017
	HSK	품목					
수산동물 냉 동 품 제 조 업	0303110000	소크아이언어(홍연어, 양코링쿠스넬카: 냉동)	211	82	316	1,127	3,329
	0303120000	기타 태평양 연어(냉동)	6,770	15,739	19,438	11,434	20,417
	0303130000	대서양연어, 다뉴브연어(냉동)	59,317	71,860	65,511	43,465	49,073
	0303140000	송어(냉동)	2,308	2,679	2,339	1,521	93
	0303190000	기타 연어류(냉동)	1	43	56	2	615
	0303230000	틸라피아(냉동)	695	969	1,334	1,317	1,395
	0303240000	베기(냉동)	783	961	1,281	1,664	1,478
	0303250000	잉어(냉동)	275	244	245	292	198
	0303260000	뽕장어(냉동)	438	440	273	580	392
	0303290000	나일피치, 가물치(냉동)	305	3	10	-	49
	0303310000	넙치(냉동)	17,701	12,195	7,062	7,246	4,423
	0303320000	가자미(냉동)	593	380	865	1,173	3,228
	0303330000	사대(냉동)	66	184	174	578	1,793
	0303340000	터벗(냉동)	-	-	-	1	-
	0303390000	기타 넙치류(냉동)	52,866	53,572	61,400	57,715	73,123
	0303410000	날개다랑어, 긴지느러미다랑어(냉동)	1,834	146	299	953	1,262
	0303420000	황다랑어(냉동)	11,904	8,771	9,817	12,515	23,513
	0303430000	가다랑어, 줄무늬버니투우(냉동)	3,472	2,135	2,943	606	1,279
	0303440000	눈다랑어(터너스오메시스: 냉동)	22,336	25,817	20,906	20,968	24,551
	0303451000	대서양 참다랑어(터너스티너스: 냉동)	3,827	2,255	3,349	4,120	5,998
0303452000	태평양 참다랑어(터너스 오리엔탈리스: 냉동)	4,173	8,101	5,979	4,333	2,176	
0303460000	남방참다랑어(터너스백코이: 냉동)	3,160	3,479	6,233	3,349	9,290	
0303490000	기타 다랑어(냉동)	17	26	110	103	47	
0303510000	청어(클루퀘아 허켄구스·클루퀘아 팔라사: 냉동)	12,403	12,765	2,522	3,085	3,987	
0303530000	정어리(냉동)	4,559	6,340	4,255	7,382	9,270	
0303540000	고등어(냉동)	35,605	70,918	91,422	72,688	74,031	
0303550000	결갱이(냉동)	6,294	6,830	6,565	7,388	7,949	

<표 5-4> 식품산업 품목별 수입(계속)

단위 : 천\$

SIC	구 분		2013	2014	2015	2016	2017
	HSK	품목					
수산물 냉동 제품	0303560000	날제기(냉동)	4	-	-	-	-
	0303570000	황새치(자이피어스 글래디어스: 냉동)	15,129	19,714	27,136	31,634	37,592
	0303591000	삼치(냉동)	-	-	-	-	133
	0303897000	삼치(냉동)	83	-	22	167	-
	0303630000	대구(가두스 모르화 · 가두스 오각 · 가두스 마크로세팔루스: 냉동)	48,104	42,958	41,685	55,079	66,141
	0303640000	해덕(냉동)	-	-	-	-	-
	0303650000	검정대구(냉동)	47	149	65	61	-
	0303660000	민대구(냉동)	627	310	105	514	1,082
	0303670000	명태(냉동)	208,463	221,866	224,637	222,422	208,828
	0303680000	블루화이트스(냉동)	-	51	255	3,367	14,355
	0303691000	새꼬리 민태(냉동)	42	-	-	-	85
	0303810000	굽상어와 기타상어(냉동)	5,248	8,213	5,851	8,448	6,547
	0303821000	가오리(냉동)	28,694	25,440	31,411	25,911	25,899
	0303822000	홍어(냉동)	32,561	27,109	38,970	33,571	23,808
	0303830000	이빨고기(디소스티치스종: 냉동)	3,512	5,419	10,475	13,739	7,228
	0303840000	농어(냉동)	18	99	95	68	12
	0303891000	은대구(냉동)	509	708	654	776	915
	0303892000	갈치(냉동)	102,492	107,138	107,558	126,491	103,758
	0303893010	옥돔(브랜치오스테커스 지포니커스: 냉동)	2,786	2,044	2,927	2,111	2,775
	0303893090	기타 돔(냉동)	10,179	7,221	11,201	10,437	11,412
	0303894000	붕장어(냉동)	97	1	314	-	1
	0303895000	조기(냉동)	105,412	117,200	119,492	118,378	109,430
	0303896000	학꽂치(냉동)	53,528	56,740	51,710	43,241	1,729
0303592000	꽂치(냉동)	-	-	-	-	42,840	
0303898000	복어(냉동)	16,541	13,404	13,332	13,995	12,499	
0303899010	보리멸(냉동)	-	-	190	24	5	
0303899020	홍삼치(냉동)	5	34	1	-	-	

〈표 5-4〉 식품산업 품목별 수입(계속)

단위 : 천\$

SIC	구 분		2013	2014	2015	2016	2017
	HSK	품목					
수산물 냉동 제품 제조업	0303899030	달고기(냉동)	-	12	79	63	-
	0303899040	일연수어(냉동)	28,237	38,204	28,427	20,287	28,638
	0303899050	볼낙(꺾어틀 포함한다: 냉동)	19,276	13,682	19,096	21,279	21,701
	0303899060	아귀(냉동)	58,157	61,785	78,902	71,381	58,440
	0303899070	막장어(대서양, 태평양: 냉동)	13,723	9,999	8,409	8,357	8,575
	0303899080	밀크피쉬(냉동)	895	802	647	1,244	1,648
	0303899091	민어(냉동)	22,193	24,079	39,291	72,245	71,185
	0303899092	까나리(냉동)	21,427	33,878	30,511	42,843	31,462
	0303899093	이빨고기(디소스티처스종 제외: 냉동)	980	278	208	131	-
	0303899099	기타 어류(냉동)	35,505	25,890	25,807	28,760	28,940
	0306119000	닭새우류(냉동)	930	982	4,607	2,942	730
	0306129000	바닷가재(냉동)	10,222	6,077	15,163	20,104	24,303
	0306141090	게살(냉동)	1	10	6	423	1
	0306142090	왕게(냉동)	10,716	2,499	7,236	1,287	3,022
	0306143090	꽃게(냉동)	45,582	45,211	68,713	68,458	60,013
	0306149090	기타 게(냉동)	44,657	53,998	51,358	61,704	69,071
	0306159000	노르웨이 바닷가재(냉동)	-	-	1	4	8
	0307120000	굴(냉동)	-	-	-	-	45
	0307191000	굴(냉동)	504	125	114	246	-
	0307220000	가리비과 조개(냉동)	-	-	-	-	9,710
	0307291000	가리비과 조개(냉동)	7,561	9,588	10,563	8,121	-
	0307320000	홍합(냉동)	-	-	-	-	-
	0307391000	홍합(냉동)	46	1	-	96	-
	0307431010	갑오징어(냉동)	-	-	-	-	811
	0307432010	오징어(냉동)	-	-	-	-	94,862
	0307432090	기타 오징어류(냉동)	-	-	-	-	69,571
0307491010	갑오징어(냉동)	284	85	1,090	1,347	-	
0307491020	오징어(냉동)	50,250	77,012	60,101	74,427	632	

<표 5-4> 식품산업 품목별 수입(계속)

단위 : 천\$

SIC	구 분		2013	2014	2015	2016	2017
	HSK	품목					
수산물 냉동품 제조업	0307521000	문어(냉동)	-	-	-	-	33,061
	0307591010	문어(냉동)	18,949	21,783	49,445	37,798	150
	0307522000	낙지(냉동)	-	-	-	-	138,183
	0307591020	낙지(냉동)	130,280	191,712	161,990	158,965	583
	0307523000	쭈꾸미(냉동)	-	-	-	-	148,699
	0307591030	쭈꾸미(냉동)	85,158	131,764	137,330	111,939	196
	0307529000	기타 문어(냉동)	-	-	-	-	46
	0307591090	기타 문어(냉동)	3	1	5	179	-
	0307721000	새조개(냉동)	-	-	-	-	126
	0307791010	새조개(냉동)	231	385	214	134	-
	0307723000	바지락(냉동)	-	-	-	-	2,655
	0307791030	바지락(냉동)	1,123	1,363	2,120	2,300	22
	0307724000	피조개(냉동)	-	-	-	-	683
	0307791040	피조개(냉동)	680	876	898	933	11
	0307729000	기타패류(냉동)	-	-	-	-	3,208
	0307791090	기타패류(냉동)	4,130	3,596	3,316	3,963	168
	0307830000	냉동한 전복	-	-	-	-	6
	0307921000	개이지살(냉동)	-	-	-	-	17,606
	0307991100	개이지살(냉동)	7,765	14,931	13,193	13,054	391
	0307922000	소라(냉동)	-	-	-	-	-
0307991200	소라(냉동)	327	917	-	-	-	
0308120000	해삼(냉동)	-	-	-	-	2,744	
0308191000	해삼(냉동)	248	141	525	1,702	38	
0308220000	성게(냉동)	-	-	-	-	474	
0308302000	해파리(냉동)	-	-	-	-	-	
0308902010	우렁쉥이(냉동)	142	78	133	16	54	
0308902090	기타 연체동물(냉동)	-	-	46	30	21	

〈표 5-4〉 식품산업 품목별 수입(계속)

단위 : 천\$

KSCIC	구 분		2013	2014	2015	2016	2017
	HSK	품목					
기 타 수산동물 가 공 및 저 장 처리업	0303911000	어류의 간장(냉동)	-	-	-	-	71
	0303901000	어류의 간장(냉동)	290	121	194	65	-
	0303912010	명란(냉동)	-	-	-	-	81,206
	0303902010	명란(냉동)	87,741	75,144	62,834	60,048	1,928
	0303912090	기타 어류의 어란과 어백(냉동)	-	-	-	-	32,086
	0303902090	기타어류의 어란(냉동)	8,191	8,947	14,015	15,478	-
	0304320000	메기의 필레(신선, 냉장)	2	-	-	-	-
	0304390000	잉어, 가물치류의 필레(신선, 냉장)	-	-	-	-	-
	0304410000	연어류의 필레(신선, 냉장)	11,800	17,114	30,560	41,476	46,608
	0304420000	송어의 필레(신선, 냉장)	-	-	16	729	955
	0304431000	가자미의 필레(신선, 냉장)	-	-	-	-	-
	0304439000	기타 넙치류의 필레(신선, 냉장)	1	3	-	1	-
	0304450000	황새치의 필레(신선, 냉장)	-	-	1	-	-
	0304491000	붕장어의 필레(신선, 냉장)	-	1	1	-	1
	0304492000	참다랑어의 필레(신선, 냉장)	-	-	6	7	18
	0304499000	기타 어류의 필레(신선, 냉장)	37	55	13	30	30
	0304511000	틸라피아의 연육(신선, 냉장)	-	-	-	-	-
	0304519000	틸라피아의 기타 어육(신선, 냉장)	50	154	-	-	-
	0304521000	연어류의 연육(신선, 냉장)	-	-	-	-	-
	0304529000	연어류의 기타 어육(신선, 냉장)	2	2	-	-	-
	0304541000	황새치의 연육(신선, 냉장)	-	-	-	-	-
	0304549000	황새치의 기타 어육(신선, 냉장)	-	-	-	-	-
	0304599010	기타어류의 연육(신선, 냉장)	-	-	-	-	-
	0304599090	기타 어류의 기타 어육(신선, 냉장)	-	-	-	-	12
	0304610000	틸라피아의 필레(냉동)	14,400	5,993	6,128	5,292	4,786
	0304710000	대구어 필레(냉동)	1,079	1,227	2,232	3,631	3,986
	0304740000	민대구어 필레(냉동)	3	54	-	-	42
0304750000	명태의 필레(냉동)	49,862	44,614	49,939	53,262	47,404	
0304810000	연어류의 필레(냉동)	3,339	8,478	7,879	7,592	5,722	

<표 5-4> 식품산업 품목별 수입(계속)

단위 : 천\$

KSIC	구 분		2013	2014	2015	2016	2017
	HSK	품목					
기 타 수산물 가 공 및 저 장 처리업	0304820000	송어의 필레(냉동)	574	712	901	837	851
	0304831000	가자미의 필레(냉동)	3,151	2,632	3,594	4,730	7,075
	0304839000	기타 넙치류의 필레(냉동)	-	-	69	-	399
	0304840000	황새치의 필레(냉동)	4,715	4,174	4,071	5,295	3,997
	0304850000	이빨고기의 필레(냉동)	9	18	221	52	58
	0304860000	청어의 필레(냉동)	-	115	28	-	76
	0304871000	참다랑어의 필레(냉동)	44,641	54,865	60,911	68,193	92,176
	0304879000	기타 다랑어류의 필레(냉동)	14,506	15,192	15,068	16,665	17,501
	0304891000	붕장어의 필레(냉동)	14,125	12,730	17,154	16,304	13,798
	0304892000	이빨고기의 필레(냉동)	-	-	-	-	-
	0304893000	틸라피아의 필레(냉동)	-	-	-	-	-
	0304894000	퀴치의 필레(냉동)	3,523	7,277	3,948	2,612	2,029
	0304899000	기타 어류의 필레(냉동)	14,975	14,623	18,083	17,291	23,725
	0304911000	황새치의 냉동 연육	-	1	-	-	-
	0304919000	황새치의 기타 어육(냉동)	409	309	90	327	155
	0304931000	틸라피아의 냉동 연육	-	-	-	-	-
	0304939000	틸라피아의 기타 어육(냉동)	444	150	155	198	146
	0304941000	명태의 냉동 연육	43,475	52,298	58,154	56,639	70,595
	0304949000	명태의 기타 어육(냉동)	689	160	92	33	138
	0304972090	홍어의 기타 어육(냉동)	-	-	-	-	-
0304991000	기타 어류의 연육(냉동)	161,683	174,088	175,023	163,724	161,115	
0304999000	기타 어류의 기타 어육(냉동)	3,092	1,622	3,706	6,579	3,344	
수산식품 가 공 및 저 장 처리업	1212211010	마른 김	140	112	115	1,444	353
	1212211090	김(기타)	21	13	16	26	32
	1212212010	건조미역	1,895	1,762	1,826	1,794	2,487
	1212212020	염장미역	2,717	2,482	2,591	4,672	3,470
	1212212040	냉동미역	-	44	-	-	22
	1212212090	기타미역	-	-	3	8	227
	1212213010	건조 붓	156	163	167	111	291
	1212213030	냉동 붓	-	-	-	-	-
	1212213090	기타 붓	-	-	-	-	1

〈표 5-4〉 식품산업 품목별 수입(계속)

단위 : 천\$

KSIC	구 분		2013	2014	2015	2016	2017
	HSK	품목					
수산물 가공 및 저장 처리업	1212214030	냉동 과래	-	-	-	-	-
	1212214090	기타 과래	46	40	47	23	49
	1212215010	다시마(염장)	124	70	-	5	14
	1212215030	다시마(냉동)	-	-	-	-	-
	1212215090	다시마(기타)	251	306	312	358	486
	1212216090	우묵가사리(기타)	2,737	3,285	1,425	2,247	2,046
	1212217019	돌가사리(기타)	464	1,535	636	712	850
	1212217029	뜬세모가사리(기타)	-	4	-	-	-
	1212217031	불등가사리(냉동)	-	-	-	-	-
	1212217039	불등가사리(기타)	-	-	-	-	-
	1212218019	도박(기타)	17	-	-	-	-
	1212218029	진두발(기타)	24	17	3	24	40
	1212218031	말(냉동)	11	11	9	14	17
	1212218039	말(기타)	73	70	88	35	18
	1212219019	코트니 및 스피노잠(기타)	4,949	9,452	9,877	2,936	3,514
	1212219091	기타 해조류 및 조류(냉동)	2	4	2	2	1
	1212219099	기타 해조류 및 조류(기타)	1,192	2,755	2,493	1,176	3,020
	1302311000	실한천	221	167	367	289	346
	1302312000	분한천	2,525	3,403	2,575	2,728	4,364
1302319000	기타한천	290	216	260	277	105	
2106904010	조제 김	101	427	152	529	443	
2106904090	기타 조제 식용해초	284	344	408	399	743	
김치류 제조업	2005991000	김치(비냉동)	117,431	104,396	113,237	121,485	128,679
과실 및 그의 채소 절입식품 제조업	2001100000	오이류(식초 조제, 저장처리)	5,890	6,766	6,703	8,221	7,430
	2001901000	과실과 견과류(식초 조제, 저장처리)	14	23	28	11	25
	2001909010	쪽파(식초 조제, 저장처리)	1	-	-	-	-
	2001909020	토마토(식초 조제, 저장처리)	-	10	-	3	21
	2001909040	스위트 룬(식초 조제, 저장처리)	-	-	-	1	-
	2001909050	엽교(식초 조제, 저장처리)	1,130	1,137	1,833	1,372	1,759
	2001909060	마늘(식초 조제, 저장처리)	3,821	3,580	4,006	5,212	5,443
	2001909070	양파(식초조제, 저장처리)	125	94	38	65	46
	2001909090	기타 채소(식초 조제, 저장처리)	9,575	11,639	13,173	15,040	16,022

<표 5-4> 식품산업 품목별 수입(계속)

단위 : 천\$

K SIC	구 분		2013	2014	2015	2016	2017
	HSK	품목					
기 타 과실·채소 가공 및 저 장 처리업	0710100000	감자(냉동)	4,192	4,480	5,205	4,694	5,269
	0710210000	완두(피섬 새터빔: 냉동)	238	259	334	402	337
	0710220000	콩(비그나종, 파세러스종: 냉동)	839	682	1,230	1,197	1,201
	0710290000	기타 채두류(냉동)	3,095	3,118	2,631	2,667	2,559
	0710300000	시금치류(냉동)	1,195	946	1,037	1,608	1,509
	0710400000	스위트콘(냉동)	925	833	875	733	1,067
	0710801000	양파(냉동)	3,153	2,796	3,465	4,552	4,817
	0710802000	마늘(냉동)	28,360	23,718	28,758	51,977	48,371
	0710803000	죽순(냉동)	-	-	-	-	-
	0710804000	당근(냉동)	2,230	2,393	2,408	2,661	2,855
	0710805000	고사리(냉동)	49	69	72	143	189
	0710806000	송이버섯(냉동)	6,395	7,022	6,105	6,063	4,575
	0710807000	고추류(케프시콧 속 또는 피멘타 속의 열매: 냉동)	104,128	115,819	108,313	106,424	124,723
	0710809000	기타 냉동채소	28,161	29,603	33,001	34,198	38,616
	0710900000	채소류 혼합물(냉동)	2,885	2,816	3,220	3,577	5,020
	0711200000	올리브(일시저장처리)	-	-	1	2	1
	0711400000	오이류(일시저장처리)	5,708	6,984	4,995	4,170	4,247
	0711591000	송로(일시저장처리)	5	-	-	1	-
	0711599000	송로를 제외한 기타(일시저장처리)	427	863	1,055	249	138
	0711901000	마늘(일시저장처리)	-	-	-	-	-
	0711903000	죽순(일시저장처리)	114	178	217	172	159
	0711904000	당근(일시저장처리)	-	-	-	-	-
	0711905020	고비(일시저장처리)	-	-	-	-	-
0711905091	고추류(일시저장처리)	4	-	-	-	-	
0711905099	기타채소(일시저장처리)	15,704	13,769	15,576	15,903	22,878	
0711909000	채소류의 혼합물(일시저장처리)	90	-	15	1	22	
0712200000	양파(건조)	2,281	2,436	2,435	2,498	2,342	
0712311000	양송이 버섯(아가리쿠스속의 것, 건조)	6	441	366	450	456	
0712319000	아가리쿠스 속의 버섯 중 양송이버섯을 제외한 건조한 채소(건조)	-	-	14	-	1	

〈표 5-4〉 식품산업 품목별 수입(계속)

단위 : 천\$

K SIC	구 분		2013	2014	2015	2016	2017
	HSK	품목					
기 타 과실·채소 가공 및 저 장 처리업	0712320000	목이버섯(아우리클라리아종: 건조)	2,615	3,685	3,869	5,202	4,389
	0712330000	젤리균류(트레멜라종: 건조)	-	11	-	120	137
	0712391010	송이버섯(건조)	352	93	5	5	-
	0712391020	표고버섯(건조)	10,709	13,282	13,111	10,520	11,570
	0712391030	영지버섯(건조)	640	561	741	827	639
	0712391040	느타리버섯(건조)	-	-	-	-	-
	0712391090	기타(건조)	1,179	1,653	1,589	2,013	2,526
	0712392000	송로(건조)	2	-	3	5	2
	0712901000	마늘(건조)	1,690	498	406	214	201
	0712902010	고사리(건조)	21,064	18,408	15,476	12,363	10,538
	0712902020	무(건조)	2,169	2,294	2,311	2,551	2,816
	0712902030	파(건조)	13,876	11,520	11,265	10,784	10,709
	0712902040	당근(건조)	3,687	3,582	3,858	4,184	3,974
	0712902050	호박(건조)	916	1,102	942	1,228	1,396
	0712902060	양배추(건조)	4,064	3,808	5,244	6,218	2,716
	0712902070	토란줄기(건조)	1,146	1,147	1,309	1,371	1,252
	0712902080	고구마줄기(건조)	414	284	519	537	457
	0712902093	감자(건조)	350	441	967	606	-
	0712902094	고비(건조)	322	198	140	-	-
	0712902095	더덕(건조)	-	25	9	-	-
	0712902099	기타채소(건조)	8,498	9,659	11,582	11,874	13,295
	0712909000	채소류 혼합물(건조)	550	501	1,006	1,142	1,566
	0713109000	기타 완두(건조)	2,220	2,623	3,390	2,597	1,899
	0713200000	이집트콩(건조)	283	1,407	2,106	2,968	3,228
	0713319000	기타 녹두(건조)	7,685	9,520	5,485	8,673	8,877
	0713329000	팥(건조)	21,740	40,018	27,969	30,259	17,172
	0713339000	기타 강낭콩(흰완두콩 포함: 건조)	7,418	7,982	6,773	8,397	12,551
0713390000	기타 콩(건조)	2,931	1,594	1,438	1,485	2,419	
0713400000	렌즈콩(건조)	275	11,592	3,939	3,148	1,794	
0713500000	잠두(건조)	11	-	-	-	6	

<표 5-4> 식품산업 품목별 수입(계속)

단위 : 천\$

K SIC	구 분		2013	2014	2015	2016	2017
	HSK	품목					
기 타 과실·채소 가공 및 저 장 처리업	0713900000	기타 채두류(건조)	56	127	21	33	29
	0714102010	메나옥 칩(건조)	63,158	65,604	21,858	22,411	19,691
	0714102020	메나옥 펠리트(건조)	67,886	50,499	28,721	25,163	22,139
	0714104000	메나옥(냉동)	48	42	67	66	41
	0714202000	고구마(건조)	-	-	-	-	12
	0714204000	고구마(냉동, 한ჯ)	1,392	2,513	2,765	322	338
	0714901090	첼뿌리(기타)	545	471	726	615	813
	0714909010	기타 전분 또는 이눌린을 다량 함유한 뿌리(냉동)	540	522	953	1,088	1,390
	0714909090	기타 전분 또는 이눌린을 다량 함유한 뿌리(기타)	686	878	936	845	720
	0801110000	코코넛(건조)	4,067	4,939	5,021	4,942	5,340
	0801220000	브라질넛(탈각: 신선, 건조)	46	268	199	1,010	42,218
	0801320000	캐슈넛(탈각: 신선, 건조)	20,586	32,316	29,626	36,404	32,234
	0802120000	아몬드(탈각: 신선, 건조)	160,402	209,548	235,744	175,583	171,979
	0802220000	헤즐넛(탈각: 신선, 건조)	4,623	6,285	7,240	5,356	4,793
	0802320000	호두(탈각: 신선, 건조)	117,418	147,276	139,340	90,534	108,441
	0802420000	밤(탈각: 신선, 건조)	-	-	-	-	-
	0802901020	잣(탈각: 신선, 건조)	27	78	67	539	139
	0802902020	은행(탈각: 신선, 건조)	-	-	58	16	22
	0806200000	포도(건조)	11,515	12,416	12,342	10,762	10,027
	0811100000	초본류 딸기(냉동)	14,356	13,522	13,771	14,989	15,973
	0811200000	나무딸기, 검은 나무딸기, 오디, 로간베리의 흑색, 백색 또는 적색의 커런트 및 구즈베리(냉동)	1,966	2,749	2,597	1,815	1,651
	0811901000	밤(냉동)	11,790	8,599	6,491	9,288	7,409
	0811902000	대추(냉동)	-	-	-	-	-
	0811903000	잣(냉동)	190	-	-	84	-
	0811909000	기타 냉동과실과 냉동견과류	80,245	90,131	109,350	87,248	73,068
	0812100000	버찌(일시저장처리)	-	-	-	-	-
0812909000	기타 과실 및 견과류(일시저장처리)	560	321	133	108	149	
0813100000	살구(건조)	357	254	739	447	320	
0813200000	프룬(건조)	4,651	4,780	4,388	4,617	3,895	
0813300000	사과(건조)	26	92	6	10	3	

〈표 5-4〉 식품산업 품목별 수입(계속)

단위 : 천\$

K SIC	구 분		2013	2014	2015	2016	2017
	HSK	품목					
기 타 과실·채소 가공 및 저 장 처리업	0813401000	감(건조)	5,997	6,580	4,667	4,092	1,822
	0813402000	대추(건조)	111	16	33	145	185
	0813409000	기타 건조과실	3,023	3,525	3,331	2,795	3,523
	0813500000	견과류 또는 건조과실 혼합물	194	344	275	221	295
	0814001000	감귤류 껍질(신선, 냉동, 건조, 일시저장처리)	189	139	212	668	540
	0814002000	멜론의(수박 포함) 껍질(신선, 냉동, 건조, 일시저장처리)	-	-	-	-	-
	0904110000	후추(파이피 속의 것에 한함: 비분쇄)	28,801	38,852	48,945	42,972	35,953
	0904201000	고추(케프시킴 속 또는 피멘타 속의 열매: 건조, 비분쇄)	-	-	-	-	-
	0910112000	생강(건조)	230	139	144	129	85
	1105100000	감자의 분, 조분과 분말	5,102	3,954	3,964	2,603	2,675
	1105200000	감자의 플레이크, 입 및 펠리트	3,784	3,414	3,917	3,621	4,071
	1211909091	건조한 도라지	794	529	708	182	79
	1302120000	감초 액즙과 엑스	1,884	803	1,315	1,651	1,474
	1302130000	호프 액즙과 엑스	3,510	4,056	3,363	3,989	3,211
	1302199010	알로에 액즙	15,798	15,199	12,958	12,533	14,453
	1302199020	콜라 엑스	142	195	231	219	312
	1302199091	바닐라 올레오레진 또는 바닐라추출물	1,828	2,336	2,135	2,721	4,589
	1302199099	식물성 원료에서 얻은 한천 등 기타 추출물	100,154	98,117	90,344	102,821	117,106
	2002100000	전체 또는 조각상의 토마토(조제, 저장처리: 식초처리 제외)	10,632	13,039	10,734	10,731	13,228
	2002901000	토마토 페이스트(가용성 고형분이 24% 이상인 것)	25,813	32,861	29,777	25,125	25,577
	2002909000	기타 조제 또는 저장처리한 토마토(식초처리 제외)	3,052	3,587	3,540	3,216	3,413
	2003104000	양송이버섯(조제 또는 저장처리)	8,064	8,332	8,247	7,341	9,192
	2003109000	기타아거리쿠스 속의 버섯(조제 또는 저장처리)	132	58	65	156	188
	2003903000	송로(조제 또는 저장처리)	31	52	46	68	104
	2003901000	표고버섯(조제 또는 저장처리)	5,423	6,274	6,751	7,344	7,333
	2003902000	송이버섯(조제 또는 저장처리)	-	-	13	-	-
2003909000	기타 버섯(조제 또는 저장처리한 것)	840	836	1,107	1,093	1,316	
2004100000	감자(조제 또는 저장처리: 냉동)	101,955	116,673	132,881	137,075	143,457	
2004901000	스위트프룬(조제 또는 저장처리: 냉동)	67	137	65	68	863	
2004909000	기타 조제 또는 저장처리한 채소(냉동)	8,761	7,643	8,027	9,682	9,274	

<표 5-4> 식품산업 품목별 수입(계속)

단위 : 천\$

K SIC	구 분		2013	2014	2015	2016	2017
	HSK	품목					
기 타 과실·채소 가공 및 저 장 처리업	2005101000	유아용 쿼테론(조제 또는 저장처리: 비냉동)	-	-	5	1	2
	2005109000	기타 균질화한 채소(조제 저장처리: 비냉동)	184	243	249	124	192
	2005201000	플레이크로 만든 감자크로켓	546	472	76	67	70
	2005209000	기타 감자(조제 또는 저장처리: 비냉동)	2,695	6,037	15,551	6,810	4,951
	2005400000	완두(조제 또는 저장처리: 비냉동)	339	1,143	1,049	974	1,344
	2005511000	탈각한 녹두(조제 또는 저장처리: 비냉동)	-	-	4	9	5
	2005512000	탈각한 팥(조제 또는 저장처리: 비냉동)	9,240	10,609	7,582	9,963	11,859
	2005519000	탈각한 기타콩(조제 또는 저장처리: 비냉동)	3,055	3,376	3,498	3,542	3,946
	2005591000	비탈각 녹두(조제 또는 저장처리: 비냉동)	-	-	26	45	-
	2005592000	비탈각 팥(조제 또는 저장처리: 비냉동)	5,699	6,408	7,072	6,710	5,887
	2005599000	비탈각 기타콩(조제 또는 저장처리: 비냉동)	2,278	1,891	950	176	63
	2005600000	아스파라거스(조제 또는 저장처리: 비냉동)	23	39	28	20	27
	2005700000	올리브(조제 또는 저장처리: 비냉동)	4,312	5,016	4,776	6,644	8,531
	2005800000	스위트콘(조제 또는 저장처리: 비냉동)	34,504	33,710	38,774	43,692	43,027
	2005910000	죽순(조제 또는 저장처리: 비냉동)	3,615	3,913	4,525	4,685	4,384
	2005992000	사우어크라우트(조제 또는 저장처리: 비냉동)	40	56	124	79	39
	2005999000	기타채소(조제 또는 저장처리한 것: 비냉동)	17,167	24,092	33,215	39,607	44,304
	2007100000	균질화한 조제품(잼, 젤리, 마야말레이드)	541	644	771	530	793
	2007911000	감귤류 잼, 젤리, 마야말레이드	539	540	564	680	624
	2007919000	기타 감귤류 조제품(퓨레 및 페이스트)	228	158	81	145	462
	2007991000	기타 과실 잼, 과실젤리, 마야말레이드	11,165	12,871	13,659	12,830	12,510
	2007999000	기타 과실 조제품(퓨레 및 페이스트)	8,575	9,218	8,644	10,173	10,352
	2008111000	피넛버터	9,066	9,026	10,510	8,298	9,135
	2008119000	기타 낙화생 조제품	54,011	51,116	51,294	49,632	48,897
	2008191000	밤 조제품	8,095	8,032	9,421	10,043	14,070
	2008192000	코코넛(조제품)	3,761	5,365	4,434	5,770	6,297
2008199000	기타 견과류 조제품	76,007	101,039	80,335	80,848	81,995	
2008200000	파인애플 조제품	15,316	16,696	18,507	22,445	23,432	
2008301000	유자 조제품	10	-	27	15	2	
2008309000	기타 감귤류 과실 조제품	3,701	6,389	6,619	5,143	6,411	

〈표 5-4〉 식품산업 품목별 수입(계속)

단위 : 천\$

KSCIC	구 분		2013	2014	2015	2016	2017
	HSK	품목					
기 타 과실·채소 가공 및 저 장 처리업	2008400000	배 조제품	273	241	160	301	417
	2008500000	살구 조제품	122	166	116	152	161
	2008600000	버찌 조제품	4,953	4,673	3,974	3,492	3,664
	2008701000	복숭아 조제품(설탕을 첨가한 밀폐용기의 것: 넥터린 포함)	4,983	4,626	4,937	6,251	6,286
	2008709000	기타 복숭아 조제품(넥터린 포함)	2,713	3,830	3,402	3,502	4,194
	2008800000	딸기 조제품	2,524	2,650	3,358	3,192	3,273
	2008910000	꺾하트	-	-	-	1	2
	2008921010	과실 칸테일(설탕첨가: 밀폐용기)	-	-	-	-	-
	2008971090	과실 칸테일(기타)	124	98	49	58	5
	2008972000	과실 셸러드	245	199	55	-	3
	2008979000	기타 과실 혼합물 조제품	2,476	3,562	2,874	6,058	14,215
	2008991000	포도 조제품	414	704	219	288	372
	2008992000	사과 조제품	750	649	496	647	738
	2008993000	꺾은	655	838	1,030	1,007	1,072
	2008999000	기타 과실 조제품	75,900	83,358	82,698	83,266	84,692
	2009110000	오렌지주스(냉동한 것)	50,753	21,555	30,478	26,123	48,170
	2009120000	오렌지주스(비냉동: 브릭스 값이 20을 초과하지 않는 것)	2,537	3,510	4,752	4,458	3,664
	2009190000	오렌지주스(기타)	1,142	505	415	594	547
	2009210000	그рей프푸르트주스(브릭스 값이 20을 초과하지 않는 것)	423	1,183	1,934	1,811	1,441
	2009290000	그рей프푸르트주스(기타)	5,150	6,489	9,650	10,453	8,571
	2009311000	레몬주스(브릭스 값이 20을 초과하지 않는 것)	1,475	1,680	2,125	2,126	2,717
	2009312000	라임주스(브릭스 값이 20을 초과하지 않는 것)	58	53	93	171	1,111
	2009319000	기타주스(브릭스 값이 20을 초과하지 않는 것)	50	171	340	3,311	4,943
	2009391000	레몬주스(기타)	2,385	2,909	2,882	2,849	2,587
	2009392000	라임주스(기타)	312	504	229	339	245
2009399000	기타 단일의 감귤류 주스(기타)	1,576	693	182	561	2,067	
2009410000	파인애플주스(브릭스 값이 20을 초과하지 않는 것)	246	426	543	613	676	
2009490000	파인애플주스(기타)	3,146	2,548	2,967	3,684	3,711	
2009500000	토마토주스	88	52	104	57	34	

<표 5-4> 식품산업 품목별 수입(계속)

단위 : 천\$

KSIC	구 분		2013	2014	2015	2016	2017
	HSK	품목					
기 타 과실·채소 가공 및 저 장 처리업	2009610000	포도주스(브릭스 값이 30을 초과하지 않는 것)	1,321	1,021	1,595	763	1,062
	2009690000	포도주스(기타)	44,887	38,389	27,041	18,633	22,881
	2009710000	사과주스(브릭스 값이 20을 초과하지 않는 것)	3,614	4,030	4,865	5,114	6,093
	2009790000	사과주스(기타)	15,211	13,440	12,921	13,388	12,455
	2009891010	복숭아주스	1,399	1,565	1,762	1,526	1,589
	2009891020	딸기주스	725	1,123	866	919	1,261
	2009891090	기타 단일의 과실주스	32,727	27,790	28,027	35,120	37,437
	2009892000	단일의 채소주스	8,335	10,322	9,591	6,529	10,885
	2009901010	과실 혼합주스(오렌지주스를 주기로 한 것)	3,872	2,713	2,352	1,728	1,991
	2009901020	과실 혼합주스(사과주스를 주기로 한 것)	591	653	800	963	1,187
	2009901030	과실 혼합주스(포도주스를 주기로 한 것)	614	791	776	1,493	833
	2009901090	과실 혼합주스(기타)	2,352	3,869	4,946	4,904	4,412
	2009902000	채소 혼합주스	565	733	781	1,057	1,094
2009909000	기타 혼합주스	4,123	3,759	2,190	2,511	2,507	
동물성 유 지 제조업	1501101000	라드(산가 1 이하)	-	-	-	-	-
	1501109000	라드(산가 1 초과)	-	-	-	-	-
	1501200000	기타 돼지지방	-	-	-	-	-
	1502101010	우지(산가 2 이하)	9,833	5,445	9,385	6,447	8,322
	1502101090	우지(산가 2 초과)	7,095	7,569	3,702	124	1,166
	1502909000	면양 산양의 지방	-	-	-	-	-
	1503002000	라드유	743	862	895	587	785
	1503009000	기타(라드스테아린, 올레오스테아린, 올레오유, 팜로우유)	-	3	-	-	-
	1504101000	상어의 간유와 그 분획물	1,319	459	301	1,040	917
	1504109000	기타 어류의 간유와 그 분획물	552	715	199	300	227
	1504200000	어류의 유지와 그 분획물(간유 제외)	15,060	17,493	13,106	11,589	9,710
	1504301000	고래기름과 그 분획물	-	-	-	-	-
	1504309000	기타 해서포유동물의 유지와 그 분획물	541	197	42	21	198
	1505001000	조상의 울그리스	768	840	907	999	722
	1516101000	우지와 그 분획물(정제한 것 포함, 더이상 가공한 것 제외: 수소첨가, 인터에스틸화, 리에스틸화한 것)	-	30	917	2,764	3,066

〈표 5-4〉 식품산업 품목별 수입(계속)

단위 : 천\$

K SIC	구 분		2013	2014	2015	2016	2017
	HSK	품목					
동물성 유·지 제조업	1516102000	고래기름과 그 분획물(정제한 것 포함, 더이상 가공한 것 제외: 수소첨가, 인타에 스틸화, 리에스틸화한 것)	-	1	1	-	-
	1516109000	기타 동물성 유지와 그 분획물(정제한 것 포함, 더이상 가공한 것 제외: 수소첨가, 인 타에스틸화, 리에스틸화한 것)	620	848	2,402	3,417	3,926
식물성 유·지 제조업	1507101000	대두유 조유(식품용)	299,530	245,159	196,957	182,581	251,725
	1507109000	대두유 조유(기타)	126	1,799	162	455	4,547
	1507901090	대두유 정제유(기타)	807	773	999	692	837
	1507909000	기타 대두유와 분획물	105	128	148	148	100
	1508100000	낙화생유 조유	36	55	63	82	98
	1508909000	기타 낙화생유 분획물	95	59	18	32	19
	1509100000	올리브유 버어진	38,439	51,578	48,104	52,887	56,799
	1509900000	올리브유와 그 분획물(버어진 이외)	5,029	5,560	6,130	6,422	8,946
	1510000000	기타 올리브유와 그 분획물	5,779	7,789	6,020	5,160	5,867
	1511100000	팜유조유	906	2,779	2,505	3,038	2,549
	1511901000	팜올레인	54,519	79,943	47,005	33,668	34,370
	1511902000	팜스테아린	107,962	94,831	117,414	155,341	167,793
	1511909000	기타 팜유	108,888	185,718	113,282	112,846	155,032
	1512111000	해바라기씨유 조유	231	223	50	112	125
	1512112000	잇꽃유 조유	56	46	130	198	117
	1512199010	기타 해바라기씨유	65	158	626	495	760
	1512199020	기타 잇꽃유	20	22	20	43	20
	1512210000	면실유 조유	-	-	-	-	-
	1512299000	기타 면실유	17	46	40	60	100
	1513110000	야자유 조유	26	117	3,020	2,888	733
1513199000	기타 야자유와 그 분획물	346	569	4,722	8,626	1,371	
1513211000	팜핵유 조유	15	17	12	12	26	
1513299000	기타 팜핵유 및 바바수유 분획물	580	892	723	883	954	
1514110000	유채유 조유(저에루크산)	77,508	93,205	75,578	87,730	96,815	
1514199000	유채유 기타(저에루크산)	1	91	1,041	653	338	

<표 5-4> 식품산업 품목별 수입(계속)

단위 : 천\$

구 분 4			2013	2014	2015	2016	2017
KSIC	HSK	품목					
식물성 유 지 제조업	1514911000	기타 유채유(레이프유 또는 콜자유) 조유	19	46	13	1	2
	1514912000	겨자유 조유	101	33	22	23	-
	1514991010	기타 유채유(레이프유 또는 콜자유)	1,050	1,370	548	381	794
	1514991020	겨자유	6	7	10	14	30
	1514999000	151499호에서 정제유를 제외한 나머지	49	492	773	659	432
	1515110000	아마인유 조유	298	141	394	374	151
	1515190000	기타 아마인유와 그 분획물	9,106	9,356	9,136	7,537	6,519
	1515210000	옥수수유 조유	-	2,740	1,902	4,478	5,267
	1515290000	기타 옥수수유와 그 분획물	152	469	542	1,001	1,427
	1515300000	피마자유와 그 분획물	10,876	11,269	10,745	11,168	15,008
	1515500000	참기름과 그 분획물	2,770	2,140	1,856	1,680	2,408
	1515901000	들기름과 그 분획물	2,942	3,888	3,785	2,870	2,648
	1515909010	미강유와 그 분획물	18,876	19,503	20,681	19,167	17,501
	1515909020	동백유와 그 분획물	351	431	726	810	504
	1515909030	호호버유와 그 분획물	844	1,105	1,220	1,394	1,193
	1515909040	동유와 그 분획물	758	1,248	894	856	1,311
1515909090	기타 비휘발성 식물성유지와 그 분획물	57,322	45,706	44,314	42,161	42,412	
식 용 정제유 및 가공유 제조업	1507901010	대두유 정제유(식품용)	4,571	4,959	4,214	4,086	8,531
	1507901020	대두유 정제유(바이오디젤 제조용)	-	1	-	1	-
	1507901090	대두유 정제유(기타)	807	773	999	692	837
	1507909000	대두유 정제유(기타)	105	128	148	148	100
	1508901000	낙화생유 정제유	8	16	19	10	10
	1512191010	해바라기씨유 정제유	29,444	32,352	30,752	31,410	29,491
	1512191020	잇꽃유 정제유	27	186	65	54	74
	1512291000	면실유 정제유	2,718	371	741	195	355
	1513191000	야자유 정제유	56,145	75,924	55,595	58,999	82,804
	1513291010	팜핵유 정제유	5,537	12,244	8,415	4,301	10,411
	1513291020	바바수유 정제유	53	105	95	128	148
	1514191000	유채유 정제유(저에루크산)	3,950	5,048	4,407	10,344	20,199

〈표 5-4〉 식품산업 품목별 수입(계속)

단위 : 천\$

KSIC	구 분 5		2013	2014	2015	2016	2017
	HSK	품목					
식 용 정제유 및 가공유 제조업	1516201010	낙화생유와 그 분획물(정제한 것 포함, 더이상 가공한 것 제외: 수소첨가, 인타에스틸화, 리에스틸화한 것)	25	-	-	17	56
	1516201020	해바라기씨유와 그 분획물(정제한 것 포함, 더이상 가공한 것 제외: 수소첨가, 인타에스틸화, 리에스틸화한 것)	297	385	289	393	288
	1516201030	유채유와 그 분획물(정제한 것 포함, 더이상 가공한 것 제외: 수소첨가, 인타에스틸화, 리에스틸화한 것)	154	265	153	237	160
	1516201040	들기름과 그 분획물(정제한 것 포함, 더이상 가공한 것 제외: 수소첨가, 인타에스틸화, 리에스틸화한 것)	7	2	34	6	4
	1516202010	야자유와 그 분획물(정제한 것 포함, 더이상 가공한 것 제외: 수소첨가, 인타에스틸화, 리에스틸화한 것)	265	185	402	704	598
	1516202020	팜유와 그 분획물(정제한 것 포함, 더이상 가공한 것 제외: 수소첨가, 인타에스틸화, 리에스틸화한 것)	3,699	3,542	3,068	3,119	3,727
	1516202030	옥수수유와 그 분획물(정제한 것 포함, 더이상 가공한 것 제외: 수소첨가, 인타에스틸화, 리에스틸화한 것)	169	98	25	13	14
	1516202040	면실유와 그 분획물(정제한 것 포함, 더이상 가공한 것 제외: 수소첨가, 인타에스틸화, 리에스틸화한 것)	150	250	18	18	23
	1516202050	대두유와 그 분획물(정제한 것 포함, 더이상 가공한 것 제외: 수소첨가, 인타에스틸화, 리에스틸화한 것)	595	881	764	583	621
	1516202090	기타 식물성유제와 그 분획물(정제한 것 포함, 더 이상 가공한 것 제외: 수소첨가, 인타에스틸화, 리에스틸화한 것)	11,331	13,925	15,616	18,200	22,107
	1517100000	마아가린	6,047	8,425	8,617	9,863	10,444
	1517901000	이미태이션라아드	2	22	2	13	10
	1517902000	쇼트닝	5,781	6,991	6,650	7,549	7,456
	1517909000	기타 동 식물성 혼합유지	66,798	65,931	74,909	76,949	68,557
	액상시유 및 기 타 낙농제품 제조업	0401100000	밀크와 크림(비농축, 비감마: 지방분이 전증량의 1% 이하)	2	4	5	7
0401200000		밀크와 크림(비농축, 비감마: 지방분이 전증량의 1% 초과 6% 이하)	615	260	775	800	2,503
0401401000		냉동크림(비축, 비감마: 지방분이 6% 초과 10% 이하)	1	32	60	110	208
0401409000		기타 밀크와 크림(비농축, 비감마: 지방분이 전증량의 6% 초과 10% 이하)	375	337	213	298	241

<표 5-4> 식품산업 품목별 수입(계속)

단위 : 천\$

K SIC	구 분		2013	2014	2015	2016	2017
	HSK	품 목					
액상시유 및 기 타 낙농제품 제조업	0401501000	냉동크림(비농축, 비감미: 지방분이 전중량의 10% 초과)	9,321	8,790	7,315	25,907	29,644
	0401509000	기타 밀크와 크림(비농축, 비감미: 지방분이 전중량의 10% 초과)	20,194	18,354	14,438	25,014	34,987
	0402101010	탈지분유(농축, 비감미: 지방분 1.5% 이하)	76,424	91,071	55,060	42,711	53,132
	0402101090	밀크와 크림(농축, 비감미: 지방분이 1.5% 이하; 탈지분유 제외)	2	-	-	1	1
	0402109000	기타 분상, 입상 고체 상태의 밀크와 크림(농축, 감미: 지방분이 1.5% 이하)	5	3	3	1	5
	0402211000	전지분유(농축, 비감미: 지방분 1.5% 초과)	8,404	10,123	6,366	10,241	15,754
	0402219000	기타 분상, 입상 또는 기타 고체상태의 밀크와 크림(농축, 비감미: 지방분이 1.5% 초과; 전지분유 제외)	23	22	23	47	61
	0402290000	기타 분상, 입상 고체 상태의 밀크와 크림(농축, 감미: 지방분이 1.5% 초과)	88	68	2	16	3
	0402911000	무당연유	16	10	42	4	9
	0402919000	밀크와 크림(분상, 입상, 고상 와; 농축, 비감미: 무당연유 제외)	-	-	-	1	-
	0402991000	가당연유	35	508	26	19	14
	0402999000	밀크와 크림(분상, 입상, 고상 와; 감미: 가당연유 제외)	54	198	72	165	75
	0403101000	액상 요구르트	42	306	1,093	1,005	894
	0403102000	냉동 요구르트	69	52	58	25	25
	0403109000	기타 요구르트	1,713	1,862	1,495	1,152	1,416
	0403901000	버터 밀크	235	201	700	490	302
	0403902000	응고유와 응고크림	18	51	27	47	51
	0403909000	기타 발효 또는 산성화된 밀크와 크림	56	400	93	336	719
	0404101019	기타 유장분말	9,267	9,780	8,476	7,471	10,551
0404101099	기타 유장(분말 이외의 것)	538	544	39	1	1	
0404102119	기타 변성유장(유당 제거)	621	631	270	79	164	
0404102129	기타 변성유장(무기질 제거한 것)	18,726	17,023	13,129	11,814	10,247	
0404102139	변성유장(유장농축 단백질: 기타)	5,638	5,244	4,628	4,504	3,963	

〈표 5-4〉 식품산업 품목별 수입(계속)

단위 : 천\$

K SIC	구 분		2013	2014	2015	2016	2017
	HSK	품목					
액상시유 및 기 타 낙농제품 제조업	0404102199	기타 변성유장(기타유당, 단백질, 무기질을 제거한 것: 기타)	2,097	3,968	2,474	1,598	1,554
	0404102990	기타 변성유장(기타: 기타)	422	616	536	500	534
	0404901000	천연밀크 성분 함유 물품(지방분 1.5% 이하)	92,313	116,218	61,164	59,223	80,925
	0404902000	천연밀크 성분 함유 물품(지방분 1.5% 초과)	5,406	4,120	4,375	4,135	3,325
	0405100000	버터	15,530	19,062	17,324	25,302	31,938
	0405200000	테어리 스프레드	8,364	7,746	9,165	13,900	19,119
	0405900000	기타 밀크의 지와 유	87	63	423	82	162
	0406101010	모차렐라 치즈	193,451	245,696	262,071	209,369	264,678
	0406101020	크림 치즈	28,377	32,415	38,415	41,842	48,330
	0406101090	기타 신선치즈	7,031	8,761	12,927	11,501	19,159
	0406102000	카드	869	1,493	1,239	1,202	1,764
	0406200000	갈았거나 분상으로 한 모든 치즈	15,309	23,210	21,273	22,726	26,278
	0406300000	가공치즈(갈았거나 분상치즈제 외)	38,807	46,341	41,410	40,920	38,933
	0406400000	블루바인과 페니실리움 로우크포티로 생산된 바인을 함유한 치즈	2,597	4,078	3,761	2,975	3,084
	0406901000	체더 치즈	70,082	83,503	83,009	61,255	88,379
	0406902000	하우더 치즈	14,568	23,602	18,758	14,518	20,930
	0406903000	카망베르 치즈	3,181	3,413	1,628	1,927	1,717
	0406904000	에멘탈 치즈	1,256	1,402	1,710	1,773	1,723
	0406909000	기타 치즈(기타)	27,510	23,500	15,542	19,002	20,793
	1702111000	유당(유당 함유량 99% 이상인 것)	22,951	23,627	19,448	22,762	23,366
	1702191000	유당(유당 함유량 99% 미만인 것)	6,461	7,349	3,910	3,407	4,615
	1901101010	조제분유(소매용)	42,078	51,148	61,155	69,511	71,312
	1901101090	유아용 밀크와 유장 조제식품(소매용)	4,928	3,376	3,344	3,185	3,770
	1901902010	기타 밀크와 유장 조제식품(지방분 전증량의 30% 이하)	11,413	15,619	11,972	9,643	11,755
	1901902020	기타 밀크와 유장 조제식품(지방분 전증량의 30% 초과)	17,001	22,155	14,862	16,048	21,725
	2106909021	버터 조제품(버터 함량이 전증량의 30% 이하인 것)	865	2,298	2,032	608	116
	2106909022	버터 조제품(버터 함량이 전증량의 30% 초과, 70% 이하인 것)	1,293	2,646	2,710	6,008	9,464

<표 5-4> 식품산업 품목별 수입(계속)

단위 : 천\$

KSIC	구 분		2013	2014	2015	2016	2017
	HSK	품목					
아이스크림 및 기타 식용 빙과류 제조업	2105001010	아이스크림(코코아 함유하지 않은 것)	12,164	14,980	13,431	14,918	19,082
	2105001090	아이스크림(기타)	8,056	9,616	8,483	11,643	12,964
	2105009010	빙과류(코코아 함유하지 않은 것)	860	1,192	1,818	784	1,153
	2105009090	빙과류(기타)	1,306	1,015	2,725	2,590	1,818
곡 물 도정업	1006201000	베현미	308,152	231,245	248,695	212,578	268,588
	1006301000	멥쌀	174,844	58,013	78,991	50,459	29,786
	1006302000	찰쌀	1,095	2,288	111	55	38
	1006400000	쇄미	1,981	11,820	3,992	1,791	1
곡 물 제분업	1101001000	밀가루	16,062	14,631	21,000	15,362	13,182
	1102903000	호밀가루	410	369	266	303	325
	1102200000	옥수수가루	2,509	2,803	3,103	3,515	5,438
	1102300000	쌀가루	-	-	-	-	-
	1102901000	보리가루	-	27	31	30	40
	1102909000	기타곡분	79	105	148	166	147
	1103110000	밀의 분쇄물 및 조분	5	7	2	2	2
	1103130000	옥수수의 분쇄물 및 조분	18	24	19	28	580
	1103192000	귀리의 분쇄물 및 조분	-	-	1	-	3
	1103199000	기타 곡물의 분쇄물 및 조분	26	1	-	-	-
	1104120000	귀리 가공품(압착, 플레이크상)	71	12	32	194	311
	1104191000	쌀 가공품(압착, 플레이크상)	10	-	-	1	-
	1104192000	보리 가공품(압착, 플레이크상)	-	-	-	-	-
	1104199000	기타 곡물 가공품(압착, 플레이크상)	-	1	-	1	1
	1104230000	옥수수 가공품(탈피, 진주상, 얇은 조각 또는 거칠게 빻은 것)	8,848	8,697	5,212	6,750	6,730
	1104291000	율무 가공품(탈피, 진주상, 얇은 조각 또는 거칠게 빻은 것)	15	34	16	15	14
	1104292000	보리 가공품(탈피, 진주상, 얇은 조각 또는 거칠게 빻은 것)	-	1	11	-	-

〈표 5-4〉 식품산업 품목별 수입(계속)

단위 : 천\$

KSIC	구 분		2013	2014	2015	2016	2017
	HSK	품목					
곡 물 제분업	1104299000	기타 곡물 가공품(탈피, 진주상, 얇은 조각 또는 거칠게 빻은 것)	291	1,078	680	285	961
	1104309000	기타 곡물의 배아(원상, 압축, 플레이크상, 분쇄한 것에 한함)	146	128	111	313	1,272
	1106100000	건조 채두류의 분, 조분과 분말	306	272	248	304	269
	1106201000	퀴뿌리의 분, 조분과 분말	28	44	326	83	47
	1106209000	기타 사교, 뿌리 또는 괴경의 분, 조분과 분말	4,702	5,454	6,349	9,430	7,261
	1106300000	과실 및 견과류의 분, 조분과 분말	6,496	11,962	24,130	42,504	36,873
	1208100000	대두의 분과 조분	14,223	13,896	10,937	11,835	12,905
	1208900000	기타 채유용에 적합한 종자와 과실의 분과 조분	5,392	20,815	24,715	18,026	23,550
곡 물 혼합분말 및 반 죽 제조업	1806902290	베이커리 제품 제조용 혼합물 및 가루반죽(코코아 함유: 기타)	287	379	126	165	144
	1901201000	베이커리 제품 제조용 혼합물 및 가루반죽(쌀가루)	471	461	68	4	17
	1901202000	베이커리 제품 제조용 혼합물 및 가루반죽(보리가루)	10	-	-	-	2
	1901209000	베이커리 제품 제조용 혼합물 및 가루반죽(기타)	32,409	36,395	36,831	41,681	47,894
기 타 곡 물 가공품 제조업	1806903010	곡물 또는 곡물상품을 팽창 또는 볶아서 얻은 조제식료품	47	69	42	73	25
	1806903091	난알상의 쌀(코코아 함유 조제식료품)	-	-	-	-	-
	1806903099	기타 곡물의(옥수수 제외) 난알상의 조제식료품	6	3	4	7	73
	1901909010	오트밀	23	73	108	45	86
	1901909091	기타 분, 조분, 전분의 조제식료품(쌀가루의 것)	1,754	1,438	1,866	1,639	2,085
	1901909092	기타 분, 조분, 전분의 조제식료품(보리가루의 것)	33	61	144	25	223
	1901909099	기타 분, 조분, 전분의 조제식료품(기타)	11,318	11,767	12,307	11,956	11,189
	1904101000	콘플레이크	1,259	2,507	1,270	1,325	1,331
	1904102000	콘칩	327	151	143	70	36
	1904103000	퍼프드 라이스	356	158	105	565	1,979
	1904109000	기타 곡물 조제품(팽창 또는 볶은 것)	15,046	20,461	15,849	16,672	19,754
	1904201000	무슬리 형태의 조제식료품의 것	1,581	2,105	2,030	1,942	1,128

<표 5-4> 식품산업 품목별 수입(계속)

단위 : 천\$

KSIC	구 분		2013	2014	2015	2016	2017
	HSK	품목					
기 타 곡 물 가공품 제조업	1904209000	기타 곡물 조제품(볶지 않은 것 또는 볶은 곡물플레이크와의 혼합물)	3,239	3,511	3,437	3,609	3,935
	1904901010	찌거나 삶은 쌀	3,154	3,055	2,894	2,374	2,720
	1904901090	기타 코코아를 함유하지 않은 낱알상의 쌀	21	2	15	2	5
	1904909000	기타 낱알상의 조제곡물(기타)	893	1,864	1,256	1,208	1,273
전분제품 및 당 류 제조업	1108110000	밀 전분	208	465	1,354	4,694	6,423
	1108121000	옥수수 전분(식품용)	94	195	189	185	199
	1108129000	옥수수 전분(기타)	2,016	1,577	778	3,436	11,060
	1108130000	감자 전분	43,699	47,287	42,932	51,550	58,167
	1108141000	메니옥 전분(식품용)	3	970	443	681	479
	1108149000	메니옥 전분(기타)	14,880	11,968	10,838	9,943	7,086
	1108191000	고구마 전분	23,943	25,924	28,335	25,660	27,253
	1108199000	기타 전분	3,990	3,746	4,224	3,535	4,135
	1108200000	이눌린	759	564	678	730	994
	1109000000	밀의 글루텐	7,569	9,571	9,429	16,559	18,837
	1702201000	단풍당	393	54	247	153	174
	1702202000	단풍당 시럽	3,995	3,563	4,460	3,719	3,622
	1702301000	포도당(과당 함유량 20% 미만)	12,346	13,021	14,425	36,614	38,072
	1702302000	포도당 시럽(과당 함유량 20% 미만)	86	720	668	493	964
	1702401000	포도당(과당 함유량 20% 이상 50% 미만)	996	915	1,011	444	286
	1702402000	포도당 시럽(과당 함유량 20% 이상 50% 미만)	1,386	1,160	637	603	551
	1702500000	화학적으로 순수한 과당	6,894	7,750	8,778	7,692	8,765
	1702601000	과당(50/100 초과)	930	825	999	573	856
	1702602000	과당시럽(50/100 초과)	4,739	5,346	6,058	6,226	6,323
	1702903000	백아당	3,630	5,786	3,097	1,972	1,261
	1702909000	기타 당류와 시럽 혼합물	67,512	55,448	47,137	43,198	43,088
	1903001000	타피오카	2,756	2,985	2,166	1,712	1,707
	1903009000	타피오카 대용물	806	1,624	1,508	2,218	1,827
2106902000	당시럽(향료, 착색제 첨가)	8,042	12,148	12,542	11,823	13,195	

〈표 5-4〉 식품산업 품목별 수입(계속)

단위 : 천\$

KSIC	구 분		2013	2014	2015	2016	2017
	HSK	품목					
빵 류 제조업	1905100000	귀리빵	552	15	223	54	67
	1905200000	진저브레드 기타 이와 유사한 것	5	39	14	2	15
	1905310000	스위트 비스킷	27,600	53,732	52,741	55,566	61,689
	1905320000	와플과 웨이퍼	15,766	28,788	28,411	30,594	36,813
	1905400000	라스크 토스트브레드 기타 이와 유사한 토스트 물품	104	68	693	936	910
	1905901010	식빵	4,443	7,529	11,444	13,236	14,320
	1905901020	견빵	2	9	8	3	10
	1905901030	파이와 케이크	14,112	18,046	24,024	34,204	41,416
	1905901040	비스킷, 쿠키 및 크래커	43,651	43,634	32,208	27,040	37,718
	1905901050	미과	16,211	19,966	19,878	22,223	24,078
	1905901090	기타 베이커리 제품	115,935	110,304	110,054	123,084	136,628
	1905909010	계약용 빈 캡슐	4	4	4	10	7
	1905909020	라이스 페이퍼	3,709	4,644	5,469	5,857	6,664
	1905909090	기타 시일링 웨이퍼	2,967	3,288	4,593	5,488	6,930
과자류 및 코코아 제품 제조업	1704100000	츄잉검	1,366	1,845	1,174	2,037	2,313
	1704901000	감초 엑스	-	2	-	-	1
	1704902010	드롭프스	11,729	13,087	13,817	15,788	21,494
	1704902020	캐러멜	1,812	1,547	2,388	3,259	3,541
	1704902090	기타 캔디류	80,922	111,028	115,307	133,634	144,040
	1704909000	기타 설탕과자	24,543	29,348	35,392	40,812	47,507
	1801001000	코코아두(원상 또는 파쇄: 안볶은 것)	12,449	15,742	15,312	15,569	14,318
	1801002000	코코아두(원상 또는 파쇄: 볶은 것)	16	24	93	10,732	15,065
	1802001000	코코아두 각과 피	168	1,759	1,710	737	597
	1802009000	기타 코코아 웨이스트	-	-	-	-	37
	1803100000	코코아 페이스트(비탈지)	14,480	17,236	20,544	19,367	17,310
	1804000000	코코아 버터	10,983	15,388	13,176	9,895	9,249
	1805000000	코코아 분말(비검미)	32,675	26,141	24,204	32,441	28,600

<표 5-4> 식품산업 품목별 수입(계속)

단위 : 천\$

KSIC	구 분		2013	2014	2015	2016	2017
	HSK	품목					
과자류 및 코코아 제품 제조업	1806100000	코코아 분말(검미)	6,015	5,380	5,043	4,327	4,799
	1806201000	초콜릿 및 초콜릿과자(2kg 초과)	42,041	45,588	42,798	45,740	45,223
	1806209010	코코아 조제품(2kg 초과: 밀크분 함량 50% 이상)	38,808	50,652	32,683	28,979	26,454
	1806209090	코코아 조제품(2kg 초과: 기타)	9,099	9,740	9,754	8,921	9,217
	1806311000	초콜릿 및 초콜릿과자(속을 채운 것)	66,286	66,254	65,252	59,879	58,627
	1806319000	기타 초콜릿 및 코코아 조제품(속을 채운 것)	287	514	879	836	1,071
	1806901000	기타 초콜릿 및 초콜릿 과자(기타)	73,851	89,415	91,719	81,250	80,029
	1806902920	밀크와 크림 또는 유정의 조제식품(코코아 함유)	61	10	58	33	8
	1806902999	기타 초콜릿 및 코코아 함유 조제품(기타)	199	301	628	63	54
	1806909010	코코아 조제품(기타: 밀크분 함량 50% 이상)	9	12	6	140	506
	1806909090	기타 코코아 조제품(기타)	31,817	42,495	47,936	72,587	59,792
	2006001000	마롱 글라세	8	4	4	1	-
	2006002000	파인애플(설탕저장처리)	22	3	12	7	5
	2006003000	생강(설탕저장처리)	149	239	243	338	241
	2006005000	완두(피셜 새티법, 설탕저장처리)	-	-	-	-	-
	2006006010	탈각한 콩(설탕저장처리)	455	443	454	288	363
	2006006090	기타 콩(설탕저장처리, 탈각한 콩 제외)	39	16	12	12	11
	2006008000	올리브(설탕저장처리)	83	68	83	89	159
	2006009010	스위트콘(자메이스변종, 카리타: 설탕저장처리)	67	40	79	134	2
	2006009020	죽순(설탕저장처리)	-	-	-	-	-
2006009030	기타 채소의 것(설탕저장처리)	22	15	5	1	4	
2006009090	기타(설탕저장처리: 죽순, 스위트콘 제외)	113	185	53	82	67	
설탕 제조업	1701121000	사탕무당(향미, 착색제가 첨가되지 않은 것: 당도 98.5도 이하)	8	2	13	10	1
	1701122000	사탕무당(향미, 착색제가 첨가되지 않은 것: 당도 98.5도 초과)	465	-	2	120	220

〈표 5-4〉 식품산업 품목별 수입(계속)

단위 : 천\$

KSIC	구 분		2013	2014	2015	2016	2017
	HSK	품목					
설 탕 제조업	1701910000	향미, 착색제 첨가된 사탕수수당, 사탕무당	1,569	1,794	1,660	1,648	1,387
	1701990000	기타 화학적으로 순수한 자당	88,501	68,035	65,672	54,298	57,419
	1703109000	사탕수수 당밀(기타)	142,719	138,322	113,678	104,455	85,872
	1703901000	기타 당밀(주정제조용)	190	156	189	244	97
	1703909000	기타 당밀(기타)	3	6	9	9	20
면류, 마카로니 및 유사식품 제조업	1902111000	스파게티(비조리, 속을 채우지 않은 것, 조란을 넣은 것)	3,530	2,730	2,516	2,354	1,894
	1902112000	마카로니(조란을 넣은 것)	565	218	243	248	177
	1902119000	기타 파스타(조리하지 않은 것, 속을 채우지 않은 것, 조란을 넣은 것)	314	431	552	496	613
	1902191000	국수	9,181	10,272	10,585	12,477	16,585
	1902192000	당면	69,545	70,082	69,998	72,535	74,083
	1902193000	냉면	55	66	108	92	735
	1902199000	기타 파스타(조리하지 않은 것, 속을 채우지 않은 것, 조란을 넣지 않은 것)	36,712	43,018	38,410	39,135	37,571
	1902200000	파스타(속을 채운 것)	8,917	7,524	8,127	9,047	12,938
	1902301010	라면	1,526	1,335	1,464	2,087	3,856
	1902301090	기타 인스턴트 면류	2,088	2,763	2,763	2,934	4,401
	1902309000	기타 파스타(속을 채운 것)	1,271	1,306	1,505	1,529	1,212
	1902400000	쿠우스쿠우스	50	102	108	71	92
식초, 발효 및 화학 조미료 제조업	2209001000	양조식초	3,242	4,368	3,967	3,487	3,983
	2209009000	기타식초 및 식초대용물	1,926	2,356	1,946	2,574	3,017
천연 및 혼합 조제 조미료 제조업	0904120000	후추(파이프 속의 것에 한함: 분쇄)	2,692	2,951	4,731	4,797	3,588
	0904220000	고추(케프시킵 속 또는 피멘타 속의 열매: 건조, 분쇄)	4,007	5,237	6,039	3,722	3,193
	0906201000	계피(분쇄)	637	609	908	688	583
	0910911000	카레	588	784	1,012	855	877
	2103201000	토마토 케첩	5,289	3,016	2,815	3,468	3,610
	2103202000	토마토 소스	8,612	8,983	8,524	7,909	7,883
	2103301000	겨자의 분과 조분	1,712	1,774	1,646	2,317	2,137

<표 5-4> 식품산업 품목별 수입(계속)

단위 : 천\$

K SIC	구 분		2013	2014	2015	2016	2017
	HSK	품목					
천연 및 혼합 조제 조미료 제조업	2103302000	조제한 겨자	6,100	6,595	6,789	6,834	7,886
	2103909010	마요네즈	1,948	1,581	1,576	1,405	1,897
	2103909020	인스턴트 커피	6,506	6,827	7,704	8,699	10,170
	2103909030	혼합조미료	29,028	29,400	30,494	32,177	21,399
	2103909090	기타 소스제조용 조제품	113,533	122,020	126,871	126,493	147,205
장류 제조업	2103100000	간장	6,341	6,768	7,809	8,714	10,524
	2103901010	된장	5,128	5,144	4,378	4,423	4,682
	2103901020	춘장	1,059	1,274	427	101	152
	2103901030	고추장	196	199	130	154	83
	2103901090	기타 장류	416	577	559	969	1,079
	2103909040	메주	4,626	4,374	4,217	3,665	3,886
기타 식품 첨가물 제조업	1301200000	아라비아 검	3,816	3,897	3,562	3,922	3,713
	1301901000	올레오레진	234	239	220	196	260
	1301902010	젤라틴	655	512	438	321	348
	1301902090	기타 락	64	17	7	121	75
	1301909000	기타 락, 검, 수지, 올레오레진	736	944	1,146	1,024	1,543
	1302200000	펙틴질, 펙틴산염, 펙틴산염	7,748	8,624	9,958	11,936	12,050
	1702901000	인조꿀	323	385	616	557	879
	1702902000	캐러멜당	1,942	2,145	2,329	2,344	2,189
	2102101000	양조효모	522	467	291	337	471
	2102102000	증류효모	3	4	6	6	5
	2102103000	제빵효모	10,821	11,363	9,728	9,904	10,180
	2102104000	배양효모	1,831	2,425	2,435	2,457	3,059
	2102109000	기타 활성효모	3,253	3,982	3,999	3,405	3,297
	2102201000	불활성효모	3,485	3,828	4,229	4,986	7,565
	2102202000	누룩	372	437	133	225	227
	2102204010	경제상의 스피룰리나	744	1,263	2,633	2,306	1,468
	2102204090	기타 스피룰리나	954	2,362	4,025	5,901	3,051

〈표 5-4〉 식품산업 품목별 수입(계속)

단위 : 천\$

KSCIC	구 분		2013	2014	2015	2016	2017
	HSK	품목					
기타 식품 첨가물 제조업	2102209000	기타 죽은 단세포 미생물	10	-	-	-	105
	2102300000	조제한 베이킹 파우더	402	130	173	44	63
	2106909010	커피크리머	170	207	30	31	16
	2106909040	자기소화효모 및 기타 효모엑스	102,519	94,281	81,621	81,374	94,604
	2501001020	천일염	723	1,795	4,145	317	1,294
	2501009010	식염	-	-	-	-	-
	3501101000	카제인(커피 크리머 제조용의 것)	-	-	-	-	-
커피 가공업	0901110000	커피(안북은 것: 카페인 비제거)	-	-	-	-	-
	0901120000	커피(안북은 것: 카페인 제거)	4,215	707	805	812	870
	0901210000	커피(볶은 것: 카페인 비제거)	-	7	73	7	1
	0901220000	커피(볶은 것: 카페인 제거)	1,672	3,339	3,182	2,429	2,673
	0901901000	커피의 각과 피	220	53	80	14	21
	0901902000	커피를 함유한 커피대용물	-	13	-	-	71
	2101111000	인스턴트 커피	2,276	395	59	62	116
	2101119000	기타 커피기계 조제품	72,254	107,317	106,539	102,012	110,198
	2101121000	인스턴트 커피의 조제품	409	1,958	427	657	1,039
	2101129010	기타 커피기계 조제품(밀크·크림 또는 이들의 대용물을 함유한 것)	48,018	21,650	12,157	12,943	13,620
2101129090	기타 엑스와 에센스농축물 및 커피를 기계로 한 조제품	80,346	76,372	69,037	59,314	51,119	
차 류 가공업	0902100000	녹차(비발효: 3kg 이하 포장)	2,571	1,764	2,551	2,842	1,836
	0902200000	녹차(비발효: 3kg 초과 포장)	967	814	1,477	1,341	1,050
	0902300000	홍차(발효차)와 부분발효차(3kg 이하 포장)	3,148	1,501	1,577	3,284	3,894
	0902400000	홍차(발효차)와 반발효차(3kg 초과 포장)	279	154	131	55	320
	0903000000	마테	2,625	2,519	1,207	1,283	1,374
	2101201000	차 또는 마테 조제품(설탕, 레몬 또는 대용물 함유)	57	3	14	2	3
	2101209011	차 또는 마테 조제품(곡물 함유, 티백 포장)	8,159	2,753	1,908	2,066	1,923
	2101209019	차 또는 마테 조제품(곡물 함유, 기타)	555	519	382	469	785
	2101209090	차 또는 마테 조제품(기타)	340	565	518	201	243
	2101301000	볶은 치커리와 기타 볶은 커피대용물(보리의 것)	3,128	2,598	2,859	3,037	4,900
	2101309000	볶은 치커리와 기타 볶은 커피대용물(기타)	611	998	653	746	581

<표 5-4> 식품산업 품목별 수입(계속)

단위 : 천\$

KSCIC	구 분		2013	2014	2015	2016	2017
	HSK	품목					
수프 및 균질화 식품 제조업	1603001000	육엑스	4	6	17	281	254
	1603002000	육즙	-	2	-	-	-
	1603003000	어류의 엑스	584	426	355	419	843
	1603004000	어류의 즙	434	674	775	749	730
	1603009000	감각류, 연체동물, 기타 수생무척추동물의 엑스	2,848	2,823	3,582	4,253	3,918
	1806902111	유아용 조제식료품(코코아 함유: 조제분유의 것)	75	1	-	1	13
	1806902119	유아용 조제식료품(코코아 함유: 밀크와 크립 또는 유장(제 0401호 내지 제 0404호에 해당하는 물품)함유)	-	-	-	-	-
	1806902199	유아용 조제식료품(코코아 함유: 기타)	-	-	-	18	90
	1901109010	기타 유아용 조제식료품(오트밀의 것)	-	2	-	-	-
	1901109090	기타 유아용 조제식료품(기타)	181	140	100	274	184
	1901901000	백아 엑스	3	17	1	9	8
	2104101000	스프, 브로드(육류의 것)	1,316	1,355	750	1,230	2,447
	2104102000	스프, 브로드(어류의 것)	88	115	676	2,282	2,950
	2104103000	스프, 브로드(야채의 것)	1,850	1,853	1,427	1,619	1,283
2104109000	스프, 브로드(기타)	3,973	4,696	4,547	6,051	10,086	
2104200000	균질화한 혼합조제식료품	606	389	299	345	1,027	
두부 및 유사식품 제조업	2106101000	두부	1,055	1,596	3,013	2,181	2,588
인삼식품 제조업	1211201210	백삼본삼	7,466	-	-	-	-
	1211201310	홍삼본삼	79,816	-	-	-	-
	1211202110	백삼분	523	255	482	527	221
	1211202120	백삼 타브렛 또는 캡슐	1,516	1,466	1,488	1,371	1,453
	1211202190	기타 백삼분말	26	1	9	16	16
	1211202210	홍삼분	2,957	1,877	4,029	1,706	1,852
	1211202220	홍삼 타브렛 또는 캡슐	1,750	2,198	1,304	2,284	2,850
	1211202290	기타 홍삼분말	306	479	515	854	363
	1302191110	백삼정	7,315	7,142	5,974	6,565	5,285
	1302191120	백삼정분	744	1,113	425	929	319

〈표 5-4〉 식품산업 품목별 수입(계속)

단위 : 천\$

KSIC	구 분		2013	2014	2015	2016	2017
	HSK	품목					
인삼식품 제조업	1302191190	기타 백삼의 액즙과 엑스	138	709	735	312	828
	1302191210	홍삼정	18,162	18,855	20,335	24,574	24,367
	1302191220	홍삼정분	828	460	671	928	744
	1302191290	기타 홍삼의 액즙과 엑스	661	520	944	769	2,594
	1302191900	기타 인삼의 액즙과 엑스	302	285	198	350	249
	2106903011	인삼차	3,085	3,556	3,349	3,005	2,584
	2106903019	기타 백삼제품	5,043	3,666	3,106	3,447	4,432
	2106903021	홍삼차	4,856	4,439	4,673	4,945	5,033
2106903029	기타 홍삼제품	12,000	17,519	15,446	20,623	26,241	
건강 기능식품 제조업	2102203010	경제상의 콜로콜라	522	698	653	634	762
	2102203090	기타 콜로콜라	4,977	4,859	4,872	5,124	8,255
	2106909091	로얄제리, 벌꿀조제품의 것	285	443	386	209	310
그 외 기타 식품 제조업	0407190000	기타조란(껍질 붉은 것, 저장처리, 조리한것)	-	-	-	-	-
	0408110000	건조 난황	108	0	143	62	-
	0408190000	기타 난황(신선, 냉동, 기타 저장처리한 것, 건조 제외)	-	-	-	-	-
	0408910000	건조 조란(껍질 안붉은 것)	4	2	3	3	33
	0408991000	기타 조란(껍질 안붉은 것: 닭)	-	-	-	-	-
	0408999000	기타 조란(껍질 안붉은 것: 기타)	9	-	-	22	5
	2106901010	콜라베이스	7	62	16	2	50
	2106901020	과실향의 음료베이스	6,656	4,533	4,468	5,256	15,511
	2106901090	기타 비알콜 음료베이스	1,811	2,624	1,851	2,506	1,888
	2106909030	아이스크림 제조용 조제품	1,040	1,393	2,498	2,763	2,582
	2106909050	향미용 조제품	1,787	1,333	1,352	1,387	1,131
	2106909060	도토리분	30	24	9	7	18
	2106909070	알로에를 기제로 한 조제품	1,572	1,283	755	860	1,285
	2106909080	음료제조용의 조제품(방향성 물질을 기제로 한 것은 제외, 알코올 용량이 전용량의 100분의 0.5를 초과하는 것)	568	749	767	350	325
	2106909099	기타 조제식품	222,864	244,217	242,645	299,053	310,955

<표 5-4> 식품산업 품목별 수입(계속)

단위 : 천\$

KSIC	구 분		2013	2014	2015	2016	2017
	HSK	품목					
탁주 및 약주 제조업	2206002020	약주	1,196	1,136	901	709	662
	2206002030	탁주	18,862	15,352	12,902	12,868	12,247
백아 및 백주 제조업	1107100000	백아(안북은 것)	129	73	3,036	71	59
	1107201000	백아(훈연)	-	-	-	-	-
	1107209000	백아(기타 북은 것)	8	6	24	9	14
	2203000000	백주	72,250	73,181	84,455	90,864	112,448
기 타 발효주 제조업	2206002010	청주	1,269	1,374	1,431	840	726
	2204100000	발포성 포도주	12	6	211	131	17
	2204211000	붉은 포도주(2리터 이하)	31	323	164	114	71
	2204212000	흰 포도주(2리터이하)	19	76	6	5	29
	2204219000	기타 포도주와 포도즙(2리터 이하)	21	38	10	119	108
	2204221000	붉은 포도주(2리터 초과 10리터 이하)	-	-	-	-	-
	2204222000	흰 포도주(2리터 초과 10리터 이하)	-	-	-	-	-
	2204229000	기타 포도주와 포도즙(2리터 초과 10리터 이하)	-	-	-	-	-
	2204291000	붉은 포도주(2리 초과)	2	-	15	-	-
	2204292000	흰 포도주(2리 초과)	2	-	-	-	-
	2204299000	기타 포도주와 포도즙(2리 초과)	27	19	7	70	33
	2204300000	기타 포도즙	-	5	-	-	-
	2205100000	베르못과 기타 유사포도주(2리 이하)	-	-	-	-	28
	2205900000	베르못과 기타 유사포도주(2리 초과)	5	-	3	-	-
	2206001010	샤페주	124	268	209	161	357
	2206001090	기타 과일발효주	2,955	3,212	3,146	3,091	2,716
	2206002090	기타 곡물발효주	139,762	142,169	119,252	104,177	97,395
2206009010	와인쿨러(감미, 향미한 물과 비알콜음료, 과실 및 채소주스를 첨가한 것에 한함)	36	1	-	-	2	
2206009090	기타 발효주 및 발효주 혼합물	686	371	337	603	492	
주 정 제조업	2207101000	조주정(80도 이상)	9	-	-	-	-
	2207109010	주류 제조용 발효주정(80도 이상)	-	2	-	-	-
	2207109090	기타 비변성 에틸알콜(80도 이상)	396	1,599	29,350	14,760	15,911
소 주 제조업	2208904000	소주	107,513	99,513	87,759	93,017	94,734

〈표 5-4〉 식품산업 품목별 수입(계속)

단위 : 천\$

K SIC	구 분		2013	2014	2015	2016	2017
	HSK	품목					
기 타 증류주 및 합성주 제조업	2208201000	꼬냇	2	27	-	3	3
	2208209000	기타 포도찌꺼기로부터 얻어낸 증류주	4	6	-	7	-
	2208301000	스카치 위스키	3,660	3,334	3,051	3,569	2,849
	2208302000	버본 위스키	4,819	4,013	4,736	4,382	5,271
	2208303000	라이 위스키	-	-	-	-	-
	2208309000	기타 위스키류	-	10	8	1	98
	2208400000	럼 및 발효된 사탕수수 제품을 증류하여 얻은 기타 증류주	915	916	759	729	878
	2208500000	진 및 계대바	2,089	2,588	1,628	2,603	3,029
	2208600000	보드카	6,275	4,484	3,796	3,975	3,532
	2208701000	인삼주	1,321	917	560	556	564
	2208702000	오가피주	-	-	-	-	-
	2208709000	기타 리큐르류 및 코디얼	619	13,164	17,434	17,741	16,242
	2208901000	브랜디류(220820류 제외)	6	-	-	-	-
	2208906000	고량주	9	14	-	8	6
	2208907000	테킬라	-	17	246	-	23
2208909000	기타 비변성 에틸알콜(80도 미만), 증류주, 리큐르 기타 주정음료	19,523	34,171	15,469	12,394	11,921	
알 음 제조업	2201901000	얼음과 눈	2	309	2	2	-
생 수 생산업	2201100000	광수와 탄산수	5,456	5,497	8,579	6,042	6,848
	2201909000	기타 비감미 물	1,227	453	300	722	301
	2202101000	감미 또는 향미한 물(착색)	27,796	28,562	18,127	23,455	18,284
	2202109000	감미 또는 향미한 물(기타)	39,081	55,502	61,664	77,196	77,098
기 타 비알콜 음 료 제조업	2202910000	알코올을 함유하지 않은 맥주	-	-	-	-	819
	2202991000	인삼음료	-	-	-	-	31
	2202901000	인삼음료	1	1	64	45	-
	2202992000	과실주스 음료	-	-	-	327	49,218
	2202902000	과실주스 음료	72,362	75,610	68,336	70,869	-
	2202993000	식혜	-	-	-	3	1,177
	2202903000	식혜	812	1,047	1,058	1,115	-
	2202999000	기타 비알콜음료	-	-	-	-	223,790
	2202909000	기타 비알콜음료	157,605	179,340	192,732	214,140	-

<표 5-5> 주요 품목의 국가별 수출

단위 : \$

품목(HSK)	구 분	2012	2013	2014	2015	2016	2017
	국가						
라 면 (1902301010)	합 계	206,228,752	212,528,604	208,454,531	218,799,463	290,365,532	380,990,745
	중국	28,641,851	37,791,675	34,563,399	38,776,783	75,327,724	103,184,418
	미국	22,125,187	26,187,191	26,097,759	29,620,127	35,574,892	41,084,112
	일본	42,931,079	32,001,018	24,479,147	18,601,971	19,306,078	25,413,512
	대만	6,972,131	6,501,318	8,196,771	13,466,194	16,386,639	20,795,577
	태국	1,666,613	1,712,162	1,862,803	2,447,325	6,259,164	18,947,929
	말레이시아	4,320,787	4,175,806	4,710,743	5,658,494	11,340,290	16,841,960
	호주	11,443,271	11,289,342	10,704,869	11,774,071	12,843,315	16,371,833
	인도네시아	2,673,088	1,819,765	2,565,531	3,256,174	11,246,623	14,471,106
	필리핀	9,864,850	9,990,085	10,788,291	9,355,898	8,935,273	13,783,676
	베트남	2,860,595	3,303,960	3,540,093	3,654,154	6,956,511	13,697,158
	홍콩	8,685,139	11,586,411	13,501,476	13,635,725	12,535,434	12,295,220
	캐나다	4,934,267	5,961,592	6,360,494	5,887,695	6,973,431	9,498,536
	영국	4,279,440	5,352,619	4,456,775	6,444,365	7,845,023	9,195,913
	싱가포르	2,617,683	3,090,756	3,323,607	4,578,108	7,479,517	7,421,149
	러시아	13,272,782	10,482,440	8,983,653	5,548,102	4,943,414	4,675,113
	네덜란드	2,029,668	2,501,553	3,003,497	3,819,922	3,802,135	4,662,263
	뉴질랜드	2,619,999	2,805,174	3,207,479	3,180,776	3,603,955	4,477,521
	아랍에미리트 연합	1,623,416	1,858,009	1,693,930	1,470,020	2,478,833	3,898,236
	독일	1,039,666	1,311,703	1,618,250	2,003,037	2,746,639	3,860,330
	스웨덴	2,235,349	2,408,523	2,411,534	3,025,355	2,838,244	3,538,533
	사우디아라비아	2,045,591	2,221,805	2,234,110	2,232,137	2,006,433	2,783,164
	카자흐스탄	1,860,735	1,819,638	2,618,646	2,418,041	1,690,025	2,629,976
	몽골	3,994,573	4,128,051	3,795,613	2,249,568	2,189,565	2,512,945
	미얀마	905,188	966,681	1,229,470	1,415,047	1,507,948	1,988,588
	캄	979,187	1,075,188	1,295,833	1,338,373	1,517,947	1,588,708
	프랑스	943,735	333,805	839,865	912,055	2,047,084	1,546,185
	멕시코	550,893	1,009,822	524,913	914,294	970,881	1,448,681
캄보디아	2,215,012	1,220,511	1,905,815	1,947,911	614,485	1,444,486	
사모아	487,534	677,365	729,528	827,637	902,242	961,683	
인도(인디아)	364,346	213,448	345,717	435,048	290,963	828,877	

자료 : 한국무역협회 무역통계(stat.kita.net)

주 : HS코드 체계 개편에 따라 이전 식품통계와 일부 품목 코드 상이

〈표 5-5〉 주요 품목의 국가별 수출(계속)

단위 : \$

품목(HSK)	구 분	2012	2013	2014	2015	2016	2017
	국가						
라 면 (1902301010)	아메리칸 사모아	790,603	853,221	909,251	1,111,541	1,084,623	810,000
	폴란드	401,094	366,263	443,728	467,341	666,886	775,031
	스위스	105,970	293,537	203,726	266,766	452,150	767,292
	아르헨티나	419,421	272,411	505,468	513,384	556,016	755,928
	북마리아나 군도	428,085	335,586	552,940	793,232	543,193	649,140
	브루나이	27,619	68,262	44,503	80,640	437,863	630,183
	노르웨이	2,695,138	2,524,635	2,355,610	3,041,798	3,354,302	564,391
	미크로네시아	455,381	431,012	308,528	510,048	424,107	563,184
	네팔	233,210	171,953	204,751	197,702	443,815	484,942
	키르기스스탄	420,067	318,842	534,413	663,498	335,116	466,071
	브라질	683,028	590,661	657,354	622,520	539,773	455,470
	파테말라	942,039	1,246,049	1,276,272	1,116,557	432,936	423,145
	카타르	317,422	226,103	269,509	320,524	324,042	411,016
	파라과이	206,678	368,860	344,566	188,847	167,151	409,202
	이탈리아	204,911	192,898	336,030	357,573	439,632	396,374
	레바논	-	40,517	47,169	-	7,353	368,537
	체코	183,460	170,717	252,898	229,894	276,169	360,798
	스페인	295,807	313,958	474,428	526,669	391,751	351,622
	도미니카 공화국	682,721	571,893	449,444	404,083	350,341	344,456
	오만	43,599	50,290	27,579	17,436	143,251	308,488
	페루	109,536	138,814	370,819	472,096	269,306	295,500
	가나	143,046	241,780	449,843	313,570	260,599	263,407
	파키스탄	138,252	87,762	163,040	107,564	230,833	261,327
	키리바시	140,274	142,228	276,658	154,009	191,590	245,096
	우즈베키스탄	474,014	365,268	648,520	350,826	158,977	235,486
	수단	-	8,145	31,944	45,956	307,782	221,265
	칠레	501,911	720,048	538,673	444,239	193,662	212,171
	그리스	-	-	139,089	164,360	193,624	211,288
	남아프리카 공화국	225,539	194,715	109,696	215,442	134,580	211,241
	벨기에	401,548	1,311,290	841,176	982,624	831,213	202,730
	라오스	-	81,690	603,506	298,070	157,971	201,688
	마카오	29,514	152,395	155,087	327,137	554,645	177,766

<표 5-5> 주요 품목의 국가별 수출(계속)

단위 : \$

품목 (HSK)	구 분	2012	2013	2014	2015	2016	2017
	국가						
라 면 (1902301010)	쿠웨이트	91,884	69,530	62,536	90,531	106,302	172,615
	케냐	2	83,148	91,669	126,803	110,668	163,133
	바레인	327,550	182,704	157,735	100,372	106,114	157,014
	마셜제도	48,192	88,986	100,463	124,414	112,396	128,238
	아일랜드	107,903	96,969	78,040	150,880	166,180	118,171
	피지	131,838	38,419	128,774	103,278	145,946	109,697
	나이지리아	521,671	565,024	31,281	90,095	20,181	87,000
	방글라데시	153,086	144,038	214,767	152,084	61,266	86,307
	볼리비아	-	-	19,308	66,676	92,237	79,933
	니카라과	116,310	177,815	115,305	126,528	91,909	74,912
	이라크	192,032	91,445	307	99,298	131,623	69,415
	오스트리아	194,395	57,214	3,428	3,863	70,381	68,819
	콜롬비아	8,029	29,449	13,509	26,758	10,876	58,805
	슬로바키아	115,774	215,754	289,348	347,584	312,340	57,201
	팔라우	39,101	48,707	51,564	30,093	49,584	56,669
	부탄	-	16,753	14	8,702	20,755	51,776
	동티모르	-	-	39,788	37,097	33,277	50,094
	요르단	154,462	106,160	46,715	70,568	51,495	49,442
	알제리	26,206	89,894	144,519	32,298	189,522	46,651
	포르투갈	-	26,217	-	7,205	21,195	33,850
	이스라엘	15,389	23,603	24,916	29,772	43,764	33,600
	파푸아 뉴기니	28,077	45,211	28,403	43,092	52,615	32,923
	몰타	13,030	16,136	12,035	10,706	26,089	31,574
	모리셔스	-	40	-	4,918	158	28,255
	수리남	33,535	36,999	29,239	35,824	28,481	26,955
	스리랑카	7,111	1,040	1,881	4,880	1,632	26,753
	파나마	-	9,127	104	-	-	22,297
코트디부아르	11,634	6,464	17,508	37,542	31,611	22,272	
탄자니아	-	2	-	100	576	20,888	
덴마크	-	-	-	13,309	20	14,708	
터키	116,142	206,551	35,043	19,289	22,233	13,471	
에콰도르	-	-	-	-	-	12,968	

<표 5-5> 주요 품목의 국가별 수출(계속)

단위 : \$

품목 (HSK)	구 분	2012	2013	2014	2015	2016	2017
	국가						
라 면 (1902301010)	코스타리카	120	-	-	-	-	12,810
	세네갈	3,504	2,588	5,994	16,943	613	11,734
	리투아니아	5,208	-	-	2,595	-	11,288
	아이티	7,579	-	-	8,716	-	8,264
	기니	16,643	17,576	17,010	17,694	50,402	7,276
	시에라리온	3,084	379	220	-	-	6,533
	이집트	34,491	58,885	56,617	47,437	13,487	6,144
	바누아투	-	13,259	13,618	29,053	-	5,716
	양콜라	57,436	411,059	91,213	322,100	5,999	4,325
	조지아	-	-	-	-	-	4,033
	온두라스	4,042	-	-	14	538	3,723
	우간다	1,012	74	1,636	251	4,316	2,846
	라이베리아	-	-	-	3,017	-	2,396
	모잠비크	-	453	8,038	4,966	2,548	2,183
	뉴 칼레도니아	9,134	3,096	-	-	-	2,093
	토고	491	-	23,518	-	-	2,061
	베네수엘라	-	-	-	-	-	2,003
	카메룬	1,962	840	368	1,353	432	1,844
	마다가스카르	-	-	-	-	-	1,699
	스와질란드	-	-	-	-	-	1,265
	중앙아프리카	-	-	396	-	119	1,196
	잠비아	247	3,416	261	1,512	1,150	436
	튀니지	-	1,100	1,050	1,268	398	278
	기네비소	-	-	-	-	236	251
	콩고	-	4,991	3,380	-	15,920	225
	말라위	-	-	2,473	1,543	870	42
	베냉	-	-	-	1,090	20	18
	핀란드	132,596	72,436	-	-	-	15
	알바니아	-	-	-	-	-	5
	슬로베니아	-	-	12,621	4,135	-	4
라트비아	-	-	-	-	-	4	
몰디브	-	-	-	-	-	3	

<표 5-5> 주요 품목의 국가별 수출(계속)

단위 : \$

품목(HSK)	구 분	2012	2013	2014	2015	2016	2017
	국가						
라 면 (1902301010)	보스니아-헤르체고비나	-	-	-	-	-	3
	모로코	-	-	-	-	68,497	-
	우루과이	-	22,820	18,871	-	24,210	-
	아제르바이잔	-	-	-	463	12,793	-
	타지키스탄	-	-	-	600	12,721	-
	나우루	-	9,472	-	-	9,500	-
	불가리아	347,294	267,158	33,833	6,730	3,615	-
	도미니카	-	-	5,554	-	3,379	-
	부르키나파소	-	-	-	1	1,722	-
	코모로	-	715	-	-	1,364	-
	르완다	-	20	200	-	1,000	-
	트리니다드 토바고	-	-	31,281	-	420	-
	통가	20,142	-	-	-	375	-
	에티오피아	-	-	-	-	200	-
	부룬디	-	-	-	-	110	-
	짐바브웨	243	704	685	-	10	-
	지부티	3,740	702	4,800	34	-	-
	이란	-	-	44,481	110,105	-	-
	니제르	-	-	18,575	2,576	-	-
	불명 폴리네시아	-	375	-	4,04	-	-
	투르크메니스탄	-	-	4,409	5,295	-	-
	예멘	19,364	55,696	-	10,472	-	-
	마다카스카르	694	328	2,717	394	610	-
	아프카니스탄	1,432	464	242	148	-	-
	아루바	-	-	3,480	-	-	-
	리비아	126,067	350,553	159,456	-	-	-
	모리타니	-	-	8,550	-	-	-
	솔로몬 군도	-	6,657	2,267	-	-	-
	우크라이나	-	28,725	22,689	-	-	-
	루마니아	17	2,239	-	-	-	-
바하마	11,530	5	-	-	-	-	
적도 기니	56,637	899	-	-	-	-	
차드	-	149	-	-	-	-	
룩 아일랜드	-	12,330	-	-	-	-	
투발루	-	4,660	-	-	-	-	
기타국	-	51,163	-	-	573	-	

<표 5-5> 주요 품목의 국가별 수출(계속)

단위 : \$

품목(HSK)	구 분	2012	2013	2014	2015	2016	2017
	국가						
소 주 (2208904000)	합 계	126,812,773	107,512,859	99,513,119	87,759,063	93,016,935	94,733,669
	일본	102,199,323	78,968,792	67,809,322	56,178,210	56,981,576	54,262,744
	미국	9,002,227	9,554,332	10,209,679	10,226,648	11,012,806	12,850,423
	중국	6,923,861	8,396,995	9,533,864	7,788,475	9,394,489	7,346,236
	베트남	977,906	1,342,498	1,834,861	2,657,514	2,632,386	3,891,537
	필리핀	1,619,437	1,699,731	2,309,954	2,214,899	3,060,982	3,533,010
	호주	1,027,905	1,428,553	1,163,950	1,044,417	1,378,249	1,595,233
	태국	574,788	564,561	813,292	915,199	1,195,833	1,206,158
	인도네시아	318,150	319,466	149,230	161,531	321,855	1,203,268
	캐나다	630,891	661,182	772,381	868,445	912,581	1,028,365
	말레이시아	358,179	434,524	816,678	735,280	625,493	963,443
	홍콩	316,936	370,182	573,506	774,978	959,911	940,682
	캄보디아	289,869	385,040	294,555	190,090	217,782	859,196
	대만	170,224	231,513	357,010	341,015	657,648	717,928
	싱가포르	348,980	700,952	688,257	767,965	735,782	677,673
	뉴질랜드	168,649	113,082	129,999	271,300	345,215	443,057
	아랍에미리트 연합	281,030	416,314	287,836	251,461	157,401	301,239
	영국	138,508	135,969	108,455	147,095	156,595	258,196
	멕시코	101,927	103,176	170,338	248,229	244,976	241,388
	독일	24,603	43,949	132,274	136,589	156,644	209,990
	몽골	49,417	71,135	-	52,800	85,273	135,450
	과테말라	55,548	134,859	79,536	111,363	99,180	134,180
	인도(인디아)	44,900	115,781	88,357	108,719	98,782	128,959
	라오스	48,522	52,001	34,974	65,563	47,190	126,593
	아르헨티나	113,000	149,711	65,486	57,788	73,712	113,957
	괌	41,020	69,683	60,409	73,738	90,276	108,044
	브라질	142,690	101,185	110,312	194,363	144,960	99,231
북마리아나 군도	98,946	66,140	63,058	62,160	78,306	95,095	
미얀마	117,615	86,619	24,820	55,055	50,988	92,627	
네덜란드	56,676	72,260	49,172	136,676	119,002	91,704	
오스트리아	54,273	51,470	34,550	49,836	70,396	90,082	

<표 5-5> 주요 품목의 국가별 수출(계속)

단위 : \$

품목(HSK)	구 분	2012	2013	2014	2015	2016	2017
	국가						
소 주 (2208904000)	라트비아	11,100	-	19,560	32,753	74,711	77,032
	프랑스	9,060	39,607	62,231	58,576	78,546	76,135
	칠레	47,351	20,609	31,197	54,560	24,644	68,887
	카자흐스탄	8,400	26,125	-	38,544	50,529	63,208
	체코	51,750	50,950	15,750	34,000	54,170	56,500
	카타르	37,500	26,794	41,250	15,000	47,880	52,180
	마카오	-	9,326	9,831	36,140	21,203	50,391
	페루	34,600	31,217	49,726	32,714	55,914	39,202
	폴란드	-	-	13,200	-	11,000	39,180
	남아프리카 공화국	23,490	18,093	4,983	46,269	34,653	32,864
	스리랑카	-	1,097	-	20,029	17,910	32,412
	니카라과	10,936	6,244	2,623	-	11,500	30,596
	가나	19,133	82,691	15,248	80,668	30,456	28,665
	팔라우	13,494	17,425	9,024	23,767	22,931	26,950
	이탈리아	13,920	-	15,397	30,676	17,000	26,640
	케냐	5,450	40,600	57,459	7,848	4,650	25,525
	콜롬비아	6,780	19,965	-	-	7,468	23,668
	파나마	2,151	33,873	-	4,301	5,288	23,522
	파라과이	41,462	36,125	30,713	41,888	70,469	21,286
	방글라데시	15,571	1,600	53,758	12,033	800	17,847
	헝가리	13,750	-	-	15,582	5,638	17,780
	바레인	11,290	20,490	16,062	16,062	-	16,065
	코트디부아르	119	-	10,799	14,732	51,739	16,036
	우크라이나	-	-	-	4,350	4,350	15,100
	스페인	12,393	9,704	5,649	19,737	7,394	15,094
	우루과이	16,361	15,388	23,226	22,780	23,128	13,256
	알제리	-	-	2,855	4,092	14,020	11,220
	코스타리카	-	-	13,200	-	-	10,777
	파푸아 뉴기니	147	3,522	65	-	6,490	8,593
	네팔	-	14,130	-	-	-	7,813
아일랜드	8,021	2,340	4,293	3,463	2,001	6,703	

<표 5-5> 주요 품목의 국가별 수출(계속)

단위 : \$

구 분		2012	2013	2014	2015	2016	2017
품목(HSK)	국가						
소 주 (2208904000)	이스라엘	15,600	-	1,427	274	15,350	6,500
	도미니카 공화국	3,210	3,510	3,560	3,750	4,755	5,146
	몰타	437	-	-	3,366	-	4,800
	벨기에	-	-	11,818	-	-	4,209
	마셜제도	-	-	2,686	-	2,599	2,781
	기니	2,433	1,578	13,069	3,915	7,363	2,753
	스웨덴	-	-	1,158	2,460	4,770	2,064
	세네갈	405	470	1,761	1,073	1,513	1,552
	피지	-	-	243	5,483	3,260	1,458
	트리니다드토바고	-	-	-	-	-	1,269
	요르단	-	-	-	-	1,717	961
	조지아	-	-	-	-	650	794
	루마니아	-	-	6,750	4,500	381	762
	중앙아프리카	-	-	-	-	-	721
	스위스	-	8,675	20,434	-	8,760	500
	나미비아	-	-	-	452	-	406
	카보 베르데	381	841	248	-	229	176
	마다가스카르	-	77	-	222	-	2
	우간다	-	-	9,878	17,850	17,220	-
	슬로바키아	21,750	31,890	31,880	17,000	17,000	-
	나이지리아	4,137	57	11,748	4,862	15,495	-
	베네수엘라	-	-	-	-	12,671	-
	터키	4,400	4,400	24,475	36,044	9,900	-
	사모아	-	-	-	-	3,231	-
	불가리아	-	-	531	2,514	1,729	-
	세이셸	192	217	592	1,181	1,163	-
	모잠비크	203	59	235	-	672	-
	시에라리온	1,843	507	343	-	383	-
	탄자니아	-	-	-	-	372	-
	모리셔스	403	1,541	-	6,680	181	-
온두라스	-	-	-	-	108	-	

<표 5-5> 주요 품목의 국가별 수출(계속)

단위 : \$

구 분		2012	2013	2014	2015	2016	2017
품목(HSK)	국가						
소 주 (2208904000)	나우루	-	-	-	-	92	-
	러시아	-	47,370	23,693	7,393	44	-
	아이슬란드	-	-	-	3,250	-	-
	키르기스스탄	25,300	4,170	-	7,920	-	-
	라이베리아	-	-	-	724	-	-
	리투아니아	-	-	1,411	8,468	-	-
	오만	8,928	1,545	1,656	270	-	-
	르완다	-	-	1,950	923	-	-
	동티모르	-	-	-	14,947	-	-
	잠비아	-	-	-	7,287	-	-
	카메룬	-	-	-	-	2,101	-
	앙골라	104	301	9,520	-	-	-
	미크로네시아	-	-	1,940	-	-	-
	이라크	-	8,503	16,000	-	-	-
	키리바시	-	-	118	-	-	-
	바누아투	-	125	347	-	-	-
	핀란드	-	7	-	27,417	-	-
	가봉	1,901	-	-	-	-	-
	몰디브	-	3,960	-	-	-	-
	볼리비아	8,050	-	39,434	-	-	-
솔로몬 군도	2,286	-	-	-	-	-	
스와질랜드	-	2,520	-	-	-	-	
우즈베키스탄	-	14	-	-	-	-	
적도 기니	-	7,202	-	-	-	-	
통가	581	-	-	-	-	-	
기타국	-	13,750	-	-	-	-	
오징어(냉동) (0307432010) (0307432090)	합 계	108,819,951	128,849,875	107,003,611	85,924,586	102,064,600	68,888,170
	중국	38,876,364	70,539,303	38,802,792	37,361,571	29,421,973	21,898,419
	일본	1,498,742	1,793,779	909,059	293,454	20,073,222	17,125,155
	미국	16,318,993	9,762,215	10,978,474	12,458,445	13,563,302	10,832,475
	태국	1,907,309	2,320,751	3,491,769	243,376	1,555,616	7,359,553
	베트남	7,663,747	16,147,220	17,765,590	8,416,066	10,865,662	4,863,072
	스페인	432,166	1,320,605	2,087,898	364,757	2,327,063	2,258,298
남아프리카 공화국	662,569	1,382,843	2,086,916	1,634,645	3,681,216	1,361,251	

〈표 5-5〉 주요 품목의 국가별 수출(계속)

단위 : \$

구 분		2012	2013	2014	2015	2016	2017
품목(HSK)	국가						
오징어(냉동) (0307432010) (0307432090)	포르투갈	109,805	61,130	-	257,747	838,234	874,403
	호주	1,054,050	927,189	1,153,135	1,513,271	881,071	808,390
	캐나다	5,945,988	824,098	3,495,313	3,956,499	2,052,744	300,099
	크로아티아	40,983	127,139	707,771	-	222,347	227,547
	우루과이	93,996	-	638,108	813,212	459,148	212,505
	러시아	10,164	89,423	107,770	237,394	1,090	83,338
	오스트리아	-	5,015	3,743	2,324	-	77,448
	프랑스	-	-	-	252,346	6,051	75,476
	대만	297,239	373,816	884,295	842,834	346,650	67,143
	나미비아	57,863	-	229,184	-	-	60,012
	홍콩	406	317	79,572	1,176	75,743	49,115
	영국	19,611	4,753	26,473	74,334	55,379	44,065
	몽골	617	6,632	29,724	18,270	16,199	43,417
	아랍에미리트 연합	27,373	66,652	5,906	5,161	46,953	36,577
	북마리아나 군도	46,936	32,856	24,873	27,850	54,655	30,250
	세이셸	-	-	303,704	172,639	4,356	26,499
	괌	39,827	12,779	12,486	27,950	111,707	21,837
	체코	5,534	21,215	13,106	5,287	24,348	15,951
	뉴질랜드	18,716,302	14,161,885	14,577,661	10,400,311	12,085,289	12,937
	칠레	48,668	9,437	9,956	9,857	12,637	8,405
	캄보디아	-	6,096	2,837	10,844	-	6,099
	필리핀	1,407,475	2,273,252	1,724,377	1,225,275	150,643	4,458
	사우디아라비아	-	4,502	15,881	5,927	9,456	4,356
	쿠웨이트	2,048	-	-	25,355	19,970	3,582
	피지	-	34,500	21,483	31,500	2,890	3,528
	이라크	-	-	-	6,000	2,192	3,084
	네덜란드	341,902	17,121	41,790	5,490	12,438	2,716
	싱가포르	77	147,003	101,732	65,294	29,077	2,174
	알제리	35,443	-	-	1,880	-	1,402
말레이시아	65,589	154,551	374,306	-	6,646	434	
노르웨이	1,672,317	451,927	626,234	1,302,088	895,603	-	
인도네시아	832,839	529,762	1,338,877	-	-	-	
바누아투	32,347	-	-	-	-	-	

<표 5-5> 주요 품목의 국가별 수출(계속)

단위 : \$

품목(HSK)	구 분	2012	2013	2014	2015	2016	2017
	국가						
	모잠비크	110,912	-	-	-	-	-
	아이슬란드	4,164,356	-	2,502,391	2,632,880	1,030,365	-
	이탈리아	3,882,655	4,597,145	72,213	837,061	654,439	-
	모리셔스	148,481	-	322,805	26,673	97,614	-
	적도 기니	-	-	-	-	83,460	-
	파나마	-	-	-	-	73,808	-
	불령 리유니온, 코모도제도	237,394	96,941	212,970	115,221	46,566	-
	독일	-	-	19,506	3,234	44,451	-
	스리랑카	1,065,173	135,951	114,798	29,725	42,087	-
	그리스	-	-	33,865	-	30,901	-
	카타르	-	-	545	755	19,530	-
	솔로몬 군도	-	-	-	-	8,231	-
	기니	-	-	-	-	3,447	-
	가나	-	-	-	878	3,303	-
	팔라우	-	-	7,066	29,683	2,401	-
	브루나이	-	-	-	3,058	1,711	-
오징어(냉동)	브라질	140,338	-	-	-	1,442	-
(0307432010)	라오스	-	-	4,286	-	324	-
(0307432090)	아프가니스탄	-	-	947	-	-	-
	벨리즈	-	-	-	539	-	-
	덴마크	-	66,707	-	124,736	-	-
	이집트	-	-	105,000	-	-	-
	요르단	-	-	5,563	-	-	-
	리비아	-	2,589	921	-	-	-
	멕시코	-	-	2,507	-	-	-
	오만	-	369	148,288	-	-	-
	파라과이	42,800	11,856	86,066	-	-	-
	슬로베니아	-	55,139	119,315	-	-	-
	세네갈	-	-	537,596	-	-	-
	트리니다드 토바고	-	-	34,168	47,809	-	-
	우즈베키스탄	-	2,390	-	1,905	-	-
	벨기에	67	-	-	-	-	-
	불령 폴리네시아	124,640	-	-	-	-	-
	알바니아	-	155,086	-	-	-	-
	영령 버진아일랜드	-	78,243	-	-	-	-

〈표 5-5〉 주요 품목의 국가별 수출(계속)

단위 : \$

품목(HSK)	구 분	2012	2013	2014	2015	2016	2017
	국가						
오징어(냉동) (0307432010) (0307432090)	파로에 군도	637,846	-	-	-	-	-
	기타국	-	37,693	-	-	8,950	82,700
가다랑어 (줄무늬바니토우: 냉동) (0303430000)	합 계	203,880,580	168,363,583	167,701,324	142,719,426	172,953,857	178,468,025
	태국	148,962,758	117,616,351	66,883,934	75,577,999	93,681,232	117,378,006
	멕시코	4,076,900	3,081,314	12,062,140	-	4,058,663	17,145,890
	베트남	-	4,842,039	71,537	16,103,415	6,270,543	9,998,699
	에콰도르	18,607,249	8,237,616	26,338,771	1,116,637	9,653,999	8,164,833
	중국	4,840,702	1,504,562	3,272,477	5,143,687	11,310,261	7,310,348
	필리핀	6,983,231	2,912,499	7,426,402	13,525,384	15,198,156	6,872,743
	일본	526,413	542,266	197,062	1,380,510	3,047,653	3,303,877
	아메리칸 사모아	13,875,358	19,844,926	3,484,340	3,839,370	5,820,575	2,815,515
	이란	-	5,741,596	43,190,956	19,104,097	17,401,030	2,064,936
	인도네시아	-	-	425,974	467,146	5,781,472	834,181
	콜롬비아	-	-	-	-	-	737,999
	키리바시	-	-	-	2,568,95	-	480,490
	러시아	-	-	234,331	-	161,165	429,798
	튀니지	-	-	-	-	128,374	341,834
	터키	1,465,592	-	1,073,143	-	-	313,991
	대만	125,752	443,871	-	-	-	155,000
	단자니아	-	-	-	-	-	60,418
	코트디부아르	1,021,605	-	126,506	512,431	401,188	34,850
	사우디아라비아	-	-	-	-	-	24,617
	토고	-	-	-	-	35,470	-
	세이셸	-	-	860,036	-	2,378	-
	영국	-	-	-	-	1,698	-
	가나	30,761	-	-	-	-	-
	파푸아 뉴기니	1,550,100	-	-	3,379,800	-	-
	스페인	1,701,100	715,441	405,965	-	-	-
	괌	10,229	46,920	8,250	-	-	-
	리비아	-	-	11,337	-	-	-
	모리셔스	-	13	107	-	-	-
	말레이시아	-	-	10,796	-	-	-
	세네갈	-	2,833,938	5,720	-	-	-

<표 5-5> 주요 품목의 국가별 수출(계속)

단위 : \$

구 분		2012	2013	2014	2015	2016	2017
품목(HSK)	국가						
(303430000)	가다랑어	-	-	1,605,534	-	-	-
	(줄무늬바니토우:	8,722	116	6,006	-	-	-
	냉동)	-	115	-	-	-	-
	호주	94,108	-	-	-	-	-
(2106909010)	합 계	105,518,594	102,519,272	94,281,173	81,620,793	81,373,589	94,603,842
	인도네시아	34,330,301	42,079,511	37,674,741	34,227,759	34,137,385	39,967,498
	러시아	28,231,647	26,202,719	21,742,804	14,336,022	12,288,024	13,566,966
	대만	11,919,364	9,251,835	12,249,710	11,845,934	12,190,375	13,007,897
	필리핀	6,035,655	4,741	526	184	5,038,027	7,995,634
	카자흐스탄	8,906,376	10,425,471	7,471,788	5,999,861	4,145,397	5,567,890
	중국	1,077,323	1,559,375	1,743,985	2,346,656	2,548,311	2,989,871
	싱가포르	4,895,024	3,731,439	4,084,799	5,092,758	4,319,766	2,697,488
	베트남	2,046,012	2,594,078	2,810,011	2,538,900	2,474,959	2,584,410
	미얀마	92,383	70,082	46,716	79,773	145,568	1,879,342
	키르기스스탄	1,384,386	1,604,183	1,702,953	1,222,441	676,791	1,156,410
	일본	894,651	1,052,875	968,401	1,295,441	873,122	906,643
	몽골	2,241,866	1,528,410	660,141	798,336	618,598	536,403
	태국	-	-	-	-	-	365,106
	우즈베키스탄	1,167,865	381,412	976,178	797,175	703,805	344,973
	이집트	-	-	2,150	-	75,157	222,465
	홍콩	186,207	149,800	258,352	125,010	120,516	150,833
	말레이시아	677,269	914,822	746,420	188,387	280,557	134,535
	방글라데시	-	35,031	119,043	183,458	20,550	121,121
	타지키스탄	218,007	214,325	192,908	47,625	86,439	92,513
	영국	162,498	43,782	55,008	27,169	49,172	83,641
	사우디아라비아	3,560	81,560	3,420	23,815	65,174	63,019
	미국	225,581	179,035	344,712	194,986	133,592	43,743
	뉴질랜드	52,998	45,836	50,179	35,493	74,919	39,210
	아랍에미리트 연합	76,424	192,230	127,323	125,961	137,468	29,244
	브라질	6,319	98,367	44,516	73,215	22,692	22,885
	호주	590,680	23,640	23,592	12,266	10,224	17,585
	아르메니아	24,542	-	31,012	-	6,128	8,520
	파키스탄	-	-	-	-	8,210	2,163
	아르헨티나	-	-	-	840	1,800	1,790
	쿠웨이트	56,327	26,825	24,957	-	31,351	1,575
	루마니아	-	-	-	-	-	1,054
북마리아나 군도	-	-	-	-	-	854	

<표 5-5> 주요 품목의 국가별 수출(계속)

단위 : \$

구 분		2012	2013	2014	2015	2016	2017
품목(HSK)	국가						
커피크리머 (2106909010)	칠레	1,576	219	18,490	260	-	536
	마다가스카르	-	-	-	-	-	25
	이란	-	-	-	-	55,259	-
	기니	-	-	-	-	33,897	-
	캐나다	1,550	689	4,699	1,068	356	-
	프랑스	-	-	4,615	-	-	-
	네덜란드	-	-	45,898	-	-	-
	슬로바키아	6,633	11,161	9,632	-	-	-
	아프카니스탄	3,684	541	36,119	-	-	-
	체코	-	-	77	-	-	-
	캄보디아	-	6,274	2,312	-	-	-
레바논	1,886	3,468	2,876	-	-	-	
괌	-	4,240	-	-	-	-	
케냐	-	1,296	-	-	-	-	
비스킷, 쿠키 및 크래커 (1905901040)	합 계	105,579,334	124,596,362	132,624,438	133,923,108	132,597,672	103,725,626
	미국	16,825,704	20,857,040	17,843,418	18,673,857	22,329,638	22,027,905
	중국	23,405,207	34,653,982	37,535,573	41,802,346	38,993,603	14,325,749
	홍콩	8,478,084	11,886,487	10,733,509	12,955,197	10,970,853	9,673,115
	대만	8,704,545	9,162,439	9,454,376	9,613,341	9,480,901	8,497,918
	일본	20,237,650	12,467,561	12,622,666	9,201,618	9,473,850	7,009,476
	사우디아라비아	2,379,952	3,635,023	4,014,560	5,462,264	5,531,974	5,299,532
	필리핀	601,119	1,759,923	4,929,436	5,165,772	7,254,669	5,286,699
	캐나다	2,467,482	2,493,091	2,461,422	2,130,386	2,985,811	3,817,101
	말레이시아	506,084	1,997,084	4,472,522	5,160,697	2,644,953	3,568,025
	호주	5,090,043	3,386,529	4,373,058	2,834,128	3,508,968	3,388,890
	러시아	5,145,295	6,554,171	6,011,358	2,874,767	2,491,419	3,119,104
	베트남	2,048,929	3,389,859	3,077,074	2,245,053	1,448,217	2,761,439
	태국	1,598,322	1,673,207	2,129,050	2,417,826	2,744,075	2,023,364
	싱가포르	-	2,696,895	5,470,328	5,150,094	2,835,962	1,943,224
	아랍에미리트 연합	973,265	1,245,171	1,169,195	1,692,987	1,344,239	1,711,566
	뉴질랜드	781,786	995,660	834,797	811,548	1,640,468	1,197,413
	몽골	659,880	645,896	552,980	469,540	668,246	1,154,679
	영국	357,404	680,169	417,738	332,737	887,827	1,118,159
쿠웨이트	575,625	637,378	531,191	730,190	772,948	843,355	
인도네시아	576,027	706,572	876,043	773,009	678,749	639,281	
카자흐스탄	43,766	85,700	456,695	331,215	395,177	611,505	
브라질	307,083	329,370	239,601	275,328	331,482	519,087	

<표 5-5> 주요 품목의 국가별 수출(계속)

단위 : \$

품목(HSK)	구 분	2012	2013	2014	2015	2016	2017
	국가						
비스킷, 쿠키 및 크래커 (1905901040)	카타르	138,560	116,411	158,987	330,922	305,828	415,274
	프랑스	16,523	38	19,465	99,273	135,522	363,181
	미얀마	127,252	182,725	219,568	224,774	270,006	303,937
	아르헨티나	54,354	86,290	64,166	109,812	232,973	245,867
	페루	-	85,694	102,795	66,602	153,998	229,324
	바레인	289,655	263,673	213,510	260,179	230,932	214,454
	네덜란드	169,935	260,866	197,652	136,569	235,335	198,270
	인도(인디아)	23,602	120,690	102,864	77,815	333,384	131,653
	괌	135,093	541,445	98,091	125,245	167,473	129,152
	독일	49,375	33,934	-	35,138	116,858	113,554
	오스트리아	64,562	64,300	26,099	93,432	113,658	83,147
	오만	-	72,070	180,649	133,905	117,422	79,646
	팔라우	-	1,211	830	201	26,467	76,078
	브루나이	69,769	96,743	180,496	400,408	240,853	66,366
	멕시코	41,337	87,978	109,541	38,273	81,532	65,729
	불령 폴리네시아	-	-	-	-	11,675	55,340
	볼리비아	-	26,085	13,811	29,863	28,153	49,397
	파라과이	-	45,743	-	1,089	3,434	43,781
	콜롬비아	-	-	-	-	5,009	40,708
	북마리아나 군도	14,347	3,919	1,762	540	2,891	33,438
	체코	115,208	40,161	29,917	23,439	24,031	30,764
	캄보디아	106,050	27,735	175,472	106,351	19,618	27,306
	방글라데시	85,183	50,216	22,041	35,512	3,780	26,941
	도미니카 공화국	14,861	-	-	-	23,425	22,117
	니카라과	-	-	35,471	3,103	12,910	18,539
	파나마	-	7,146	-	-	-	13,400
	기니	1,180	3,721	-	-	6,299	13,322
	몰디브	-	-	-	-	-	11,160
	몰도바	-	-	-	5,400	13,500	9,990
	우크라이나	-	-	-	-	15,282	9,071
	칠레	28,599	-	37,138	8,952	74,201	9,043
네팔	45,758	-	-	17,323	8,023	6,998	

〈표 5-5〉 주요 품목의 국가별 수출(계속)

단위 : \$

품목(HSK)	구 분 국가	2012	2013	2014	2015	2016	2017	
(1905901040)	마카오	-	40,417	1,674	8,986	18,477	6,752	
	스페인	-	530	-	-	5,312	6,554	
	키르기스스탄	-	-	8,337	46,906	256	5,867	
	베네수엘라	-	-	-	-	-	5,685	
	스웨덴	-	38,522	35	32	-	4,738	
	우즈베키스탄	-	19,221	5,456	-	9,735	4,370	
	가나	-	1,132	850	17,265	2,450	4,053	
	미크로네시아	-	4,881	-	-	-	3,949	
	우간다	-	-	-	-	864	2,714	
	피지	44,197	21,785	11,531	-	-	1,606	
	동티모르	-	-	-	-	424	1,342	
	남아프리카 공화국	-	6,870	-	15,954	32,424	1,200	
	케냐	7,360	8,243	5,820	4,885	4,667	1,103	
	콩고	-	-	-	-	-	536	
	노르웨이	3	-	1,153	34	-	447	
	파테말라	262	3,317	85,506	183,992	28,782	402	
	라오스	-	3,515	55,200	24,167	4,681	345	
	비스킷, 쿠키 및 크래커	이라크	-	-	-	1,822	5,157	312
		마다가스카르	-	-	-	-	1	98
		스와질란드	-	-	-	-	-	20
		이스라엘	13,950	-	-	10,705	12,192	-
		이탈리아	19,714	44	47,949	2,428	7,083	-
		헝가리	-	-	9,021	-	-	-
		폴란드	-	-	14,626	-	-	-
		파키스탄	56,300	-	-	-	-	-
		조지아	49,205	47,665	31,232	36,452	-	-
		요르단	15,566	40,595	-	-	-	-
		아일랜드	-	42	21	56	-	-
		스리랑카	229	-	-	-	-	-
		말셜제도	-	2,465	2,105	179	-	-
		리비아	-	1,978	938	-	-	-
	레바논	51,253	28,859	-	47,352	-	-	
	나이지리아	-	-	18,748	734	-	-	
	슬로바키아	-	-	-	12,856	28,034	-	
	벨기에	-	28,101	-	-	6,097	-	
	코트디부아르	-	620	4,569	-	2,130	-	
	베냉	-	-	-	-	400	-	
	타지키스탄	40,861	-	1,636	-	5	-	

<표 5-5> 주요 품목의 국가별 수출(계속)

단위 : \$

품목(HSK)	구 분	2012	2013	2014	2015	2016	2017
	국가						
(1905901040) 비스킷, 쿠키 및 크래커	터키	-	-	35,543	-	-	-
	탄자니아	-	-	270	-	-	-
	코스타리카	75,032	53,811	40,251	16,775	-	-
	짐바브웨	-	-	1	-	-	-
	이집트	66,525	2,976	-	-	-	-
	예멘	5,026	6,633	3,910	-	-	-
	알제리	650	18,325	-	-	-	-
	슬로베니아	-	44,827	9,575	-	-	-
	스위스	50	-	-	-	-	-
	수단	-	-	-	10,547	-	-
	불가리아	-	-	1,098	12,961	-	-
	양골라	-	1,477	-	-	-	-
	뉴 칼레도니아	779	-	-	-	-	-
	세네갈	1	-	-	-	-	-
	아르메니아	24,148	-	-	-	-	-
	아제르바이잔	24,157	-	-	-	-	-
	잠비아	-	32	-	-	-	-
적도 기니	-	502	-	-	-	-	
지부티	-	10,976	-	-	-	-	
투르크메니스탄	21,374	-	-	-	-	-	
파푸아 뉴기니	1,916	-	-	-	-	-	
(2103909010) 마요네즈	합 계	37,786,033	36,596,634	28,825,289	13,851,786	10,667,997	13,961,503
	러시아	26,018,114	27,268,838	22,941,094	8,904,318	4,878,826	9,140,982
	중국	6,414,758	5,356,563	1,950,949	1,515,482	2,383,885	2,153,921
	호주	904,814	996,269	1,211,697	1,364,466	1,114,118	972,118
	몽골	1,075,651	918,809	714,853	766,361	409,884	478,261
	싱가포르	54,742	206,862	648,987	309,467	975,982	396,324
	홍콩	149,404	183,315	227,337	317,314	265,552	250,382
	뉴질랜드	130,632	139,362	177,403	184,762	201,361	145,142
	베트남	35,589	78,182	53,312	75,882	116,032	118,504
	필리핀	85,805	84,292	118,400	118,458	103,716	100,665
	미얀마	-	16,394	54,115	34,524	70,928	48,162
	인도네시아	1,241,246	85,662	77,848	49,095	22,162	39,717
	미국	67,618	87,026	67,170	69,591	63,583	32,817
캐나다	15,517	7,534	11,159	11,194	21,687	31,644	
독일	2,298	784	838	2,060	1,193	26,821	
말레이시아	15,832	89	6,598	15,031	5,422	5,724	

〈표 5-5〉 주요 품목의 국가별 수출(계속)

단위 : \$

품목(HSK)	구 분	2012	2013	2014	2015	2016	2017
	국가						
마요네즈 (2103909010)	라오스	-	-	19,464	11,092	6,736	5,314
	대만	5,609	4,600	1,157	1,834	5,056	4,937
	캄보디아	46,736	30,958	138,182	77,173	1,583	3,357
	태국	1,989	10,470	-	2,502	2,124	1,921
	네덜란드	352	371	419	550	655	1,618
	방글라데시	-	-	-	388	1,131	1,178
	카자흐스탄	300	65,021	280	93	4,896	511
	아랍에미리트 연합	130	-	267	1,118	546	404
	키르기스스탄	916	420	-	1,134	-	318
	영국	2,460	2,647	1,397	249	579	194
	이라크	-	-	-	-	-	177
	아일랜드	-	-	-	-	-	129
	케냐	2,358	-	-	-	-	116
	브루나이	-	-	-	-	-	97
	도미니카 공화국	-	-	-	-	-	38
	인도(인디아)	-	41,957	32	-	9	10
	칠레	3,692	9,885	-	-	6,917	-
	오스트리아	-	-	-	-	2,320	-
	남아프리카 공화국	-	-	-	334	669	-
	괌	-	-	-	1,154	310	-
	가나	-	19,484	7,517	-	54	-
	베네수엘라	-	-	-	-	40	-
	마카오	-	-	-	-	26	-
	스리랑카	-	-	-	-	15	-
	바레인	-	-	1,547	3,338	-	-
	피지	-	-	-	12,110	-	-
	프랑스	352	194	2,187	-	-	-
	일본	1,447,643	976,971	375,977	-	-	-
	멕시코	-	120	1,335	-	-	-
	카타르	-	96	1,935	712	-	-
	아프가니스탄	-	-	32	-	-	-
	파라과이	36,924	1,637	-	-	-	-
사우디아라비아	-	-	7,290	-	-	-	
슬로베니아	-	-	100	-	-	-	
우즈베키스탄	-	731	2,379	-	-	-	
루마니아	-	6	-	-	-	-	

<표 5-5> 주요 품목의 국가별 수출(계속)

단위 : \$

구 분		2012	2013	2014	2015	2016	2017
품목(HSK)	국가						
마요네즈 (2103909010)	몰타	820	-	-	-	-	-
	북마리아나 군도	865	-	-	-	-	-
	체코	-	1,085	-	-	-	-
	쿠웨이트	22,867	-	-	-	-	-
	합 계	67,813,719	72,250,447	73,180,721	84,455,292	90,863,783	112,447,901
	중국	6,239,423	8,482,270	14,121,212	19,363,927	23,993,460	50,222,919
	홍콩	29,362,546	33,006,789	32,480,220	35,134,266	34,838,858	34,738,977
	이라크	2,128,763	2,880,712	4,484,645	7,257,062	7,733,017	6,361,756
	미국	2,961,980	3,070,014	3,721,199	3,758,102	4,147,230	4,277,256
	싱가포르	7,142,220	8,641,235	3,965,675	6,790,123	5,202,313	3,952,815
	일본	6,680,688	3,349,997	2,606,214	1,557,887	3,963,330	2,467,985
	호주	2,920,831	3,043,755	3,290,099	2,676,310	2,523,495	2,252,810
	대만	1,928,478	2,118,773	2,496,253	2,548,122	2,477,626	2,196,773
	러시아	722,760	740,006	885,887	770,955	853,114	1,812,282
	몽골	6,540,426	5,464,632	2,604,039	1,682,144	1,412,234	804,788
	도미니카 공화국	-	6,945	167,161	157,715	85,312	603,370
	베트남	-	11,233	59,819	427,388	299,096	446,165
	말레이시아	71,350	174,097	710,199	662,594	1,822,917	399,277
	캄보디아	11,464	25,908	18,108	7,959	11,060	234,943
맥 주 (2203000000)	영국	91,952	116,140	120,509	162,558	154,940	188,556
	뉴질랜드	348,304	450,546	567,037	425,782	142,593	185,316
	프랑스	105,580	76,845	118,350	130,431	148,467	155,411
	괌	35,394	68,983	124,132	166,783	107,732	142,723
	필리핀	5,558	40,212	132,411	85,573	168,622	132,611
	태국	-	18	16,053	26,221	79,319	121,845
	아랍에미리트 연합	86,550	137,616	56,536	95,034	24,800	105,557
	북마리아나 군도	91,013	40,816	53,314	51,173	62,415	98,039
	네덜란드	50,366	51,013	72,625	66,276	83,465	89,247
	캐나다	48,920	74,896	69,040	76,293	76,975	79,779
	독일	8,215	9,616	46,276	50,736	68,449	70,513
	라오스	-	-	-	-	-	39,728
	인도(인디아)	-	-	-	15	8,834	37,987
	이스라엘	-	-	-	-	20,895	28,155
	파라과이	21,839	25,479	12,180	12,180	12,810	27,877
	아르헨티나	-	-	-	-	-	24,921

<표 5-5> 주요 품목의 국가별 수출(계속)

단위 : \$

품목(HSK)	구 분	2012	2013	2014	2015	2016	2017
	국가						
맥 주 (2203000000)	이탈리아	-	-	4,355	15,010	26,771	17,262
	스리랑카	9,045	3,839	-	-	-	16,871
	라트비아	-	-	-	-	5,449	13,371
	스웨덴	-	7,855	-	9,200	8,520	9,600
	아일랜드	3,260	1,935	-	4,150	-	9,100
	우루과이	12,678	13,919	9,206	14,769	22,045	8,255
	파테말라	5,644	8,431	12,499	6,397	17,034	6,815
	멕시코	-	11,803	6,846	28,793	15,814	6,553
	벨기에	-	27	10,118	19,459	4,335	6,530
	스위스	6,651	10,763	-	-	-	6,471
	파나마	-	10,428	7,802	10,306	3,658	6,450
	마셜제도	-	-	3,021	15,995	5,053	5,151
	루마니아	-	-	3,500	18,686	18,400	5,040
	브라질	-	-	-	6,970	-	5,040
	페루	1,350	3,681	3,499	2,105	4,596	4,370
	칠레	294	4,984	606	50,753	41,189	4,199
	폴란드	-	372	14,722	-	9,600	4,170
	오스트리아	7,206	6,160	2,100	3,200	23,968	3,200
	세네갈	712	841	1,227	793	679	2,657
	가나	2,808	2,068	20,080	19,144	59,229	2,455
	마카오	-	1,134	1,183	11,251	1,393	1,725
	남아프리카 공화국	1,914	1,010	2,856	2,301	2,595	1,108
	카보 베르데	1,346	1,312	553	-	229	351
	나미비아	-	-	-	49	-	348
	기니	828	4,627	2,163	538	-	305
	코트디부아르	959	568	1,280	316	987	123
	나우루	-	-	-	-	19,769	-
	에스토니아	-	-	-	-	15,525	-
	우간다	-	-	1,817	7,671	14,019	-
	방글라데시	-	-	3,250	-	13,786	-
팔라우	26,796	11,781	13,400	-	2,524	-	
불가리아	-	-	-	-	2,100	-	
세이셸	-	325	594	1,767	894	-	
모리셔스	3,589	-	-	4,129	173	-	
케냐	16,000	-	1,260	-	70	-	

<표 5-5> 주요 품목의 국가별 수출(계속)

단위 : \$

품목(HSK)	구 분	2012	2013	2014	2015	2016	2017
	국가						
맥 주 (2203000000)	스페인	8,817	8,800	192	-	1	-
	핀란드	-	3,528	-	-	-	-
	터키	30,805	-	-	-	-	-
	콜롬비아	-	5	-	-	-	-
	인도네시아	381	1,198	-	-	-	-
	오만	4,568	1,545	2,208	270	-	-
	시에라리온	-	-	-	1,113	-	-
	슬로바키아	10,074	5,300	7,700	8,000	-	-
	미얀마	7,920	7,920	-	-	-	-
	모잠비크	96	954	207	42,877	-	-
	마다가스카르	-	-	-	224	-	-
	리투아니아	-	-	4,824	-	-	-
	르완다	-	-	5,000	5,000	-	-
	키리바시	-	-	226	-	-	-
	키르기스스탄	-	-	14,400	-	-	-
	카자흐스탄	-	-	14,400	-	-	-
	바누아투	-	-	1,002	-	-	-
	미크로네시아	29,880	-	3,432	-	-	-
	볼리비아	4,365	-	-	-	-	-
	스와질란드	40	-	-	-	-	-
안도라	-	3,408	-	-	-	-	
요르단	11,073	-	-	-	-	-	
조지아	-	1,380	-	-	-	-	
기타국	-	-	-	-	-	-	
과즙음료 (2202992000)	합 계	68,956,747	72,361,529	75,609,874	68,336,218	70,869,065	49,217,699
	중국	17,315,004	19,685,531	23,452,640	32,055,187	33,316,578	14,461,244
	러시아	13,846,104	13,528,480	13,607,374	3,437,948	3,638,402	4,329,851
	미국	3,962,250	5,019,010	2,902,236	3,016,939	3,791,734	3,016,272
	베트남	162,626	316,423	661,477	908,241	1,677,072	2,812,635
	홍콩	357,121	512,540	1,691,135	1,842,152	2,144,287	2,416,034
	동티모르	1,017,305	1,791,853	1,366,321	2,218,520	2,323,449	2,353,307

〈표 5-5〉 주요 품목의 국가별 수출(계속)

단위 : \$

품목(HSK)	구 분 국가	2012	2013	2014	2015	2016	2017
		일본	3,803,362	2,385,329	2,892,338	1,428,348	1,082,146
과테말라	62,831	130,906	480,905	972,571	1,567,771	2,077,235	
뉴질랜드	281,970	355,912	853,396	1,709,044	1,536,670	1,829,628	
아랍에미리트 연합	115,259	1,312,485	3,388,662	1,863,915	2,005,218	1,628,954	
슬로베니아	741,627	1,114,441	1,433,754	1,370,972	1,885,312	1,582,023	
싱가포르	947,912	1,076,914	872,844	990,641	813,887	1,001,061	
브라질	1,554,383	1,964,499	1,627,335	1,210,201	811,233	956,059	
몽골	2,243,272	2,805,320	1,549,950	860,886	1,421,788	793,765	
필리핀	682,004	841,661	820,207	739,267	722,831	780,418	
호주	594,809	666,424	479,262	619,201	642,685	753,521	
불가리아	690,470	1,005,178	2,000,380	509,951	340,542	658,704	
대만	311,682	338,958	441,264	649,088	660,540	568,608	
가나	-	551	-	17,365	103,199	491,201	
방글라데시	110,508	112,678	247,205	389,318	317,862	277,351	
캐나다	183,015	140,772	334,050	321,947	364,542	260,454	
칠레	-	67,653	103,101	231,423	544,221	241,511	
과즙음료 (2202992000)	체코	296,732	106,014	246,058	199,311	214,151	236,022
미얀마	49,050	184,571	258,698	115,817	167,837	219,857	
이란	2,977,907	534,228	286,610	770,840	569,266	207,664	
말레이시아	231,363	362,587	294,764	976,316	1,330,575	196,238	
영국	177,075	986,291	546,837	178,857	175,819	186,508	
콜롬비아	-	-	183,897	39,555	606,378	184,778	
조지아	-	147,253	260,439	420,899	565,970	173,703	
아르헨티나	30,119	14,383	56,920	64,396	147,648	151,127	
멕시코	30,250	88,936	40,810	31,767	57,028	147,533	
파키스탄	516,833	244,807	184,906	303,552	178,800	144,834	
네팔	16,052	33,950	9,384	-	241,980	131,242	
도미니카 공화국	-	-	2	2,155	14,776	128,248	
세네갈	-	10,435	1,835	-	259	127,918	
카자흐스탄	3,425,023	2,548,050	89,537	181,934	42,490	120,295	
아프가니스탄	504,992	462,840	177,219	310,343	184,787	114,231	
캄보디아	269,390	1,549,788	308,083	246,707	381,307	112,453	
인도(인디아)	245,787	231,311	50,696	213,674	89,645	89,836	
인도네시아	470,806	222,578	95,253	111,635	167,469	86,445	

<표 5-5> 주요 품목의 국가별 수출(계속)

단위 : \$

구 분		2012	2013	2014	2015	2016	2017
품목(HSK)	국가						
과즙음료 (2202992000)	자메이카	-	-	-	-	100,199	84,694
	아제르바이잔	452,283	479,826	606,572	281,839	104,331	84,404
	엘살바도르	-	-	-	2,096	50,000	59,640
	코스타리카	58,585	140,613	51,875	36,920	2,191	48,888
	아르메니아	67,312	64,691	49,000	23,410	27,215	47,963
	페루	3,282	8,623	3,476	7,057	21,972	47,672
	폴란드	150,162	28,415	141,262	21,870	47,062	43,933
	모리타니	107,843	314,952	147,869	4,032	92,908	43,582
	몰디브	156,372	16,449	61,504	86,997	65,665	43,229
	네덜란드	71,491	33,879	21,835	14,768	15,547	39,930
	수리남	166,471	149,192	121,004	64,688	34,843	39,822
	베냉	-	-	-	2	-	39,620
	니카라과	-	-	39	-	-	34,803
	에콰도르	200,162	232,076	481,465	162,168	15,737	33,874
	헝가리	-	-	-	1	-	33,046
	기니	34,350	17,222	17,420	29,224	79,176	30,160
	우크라이나	239,404	289,241	158,908	16,229	28,308	26,587
	루마니아	10,051	31,989	23,437	162,019	272,169	25,596
	프랑스	34,774	1,465	625	5,871	4,171	25,112
	콩고	-	57,562	51,526	29,565	38,662	24,752
	북마리아나 군도	65,490	70,175	59,874	38,942	43,540	21,927
	이탈리아	-	-	-	3,212	1,698	20,120
	파나마	31,292	2,649	29,425	17,527	35,055	19,584
	마카오	-	-	-	-	13,499	17,926
	괌	96,126	98,353	25,527	34,283	22,665	16,485
	그리스	-	-	-	-	80,100	16,187
	바하마	-	-	-	-	-	14,755
	감비아	-	-	14,504	-	15,115	14,244
	가이아나	1,380	1,242	-	-	25,730	13,040
	라오스	-	-	-	-	11,118	10,823
태국	111,174	34,791	146,630	14,882	5,176	9,194	
파라과이	28,511	19,592	95,911	75,014	17,143	8,016	
오스트리아	540	-	1,498	1,464	60,759	4,712	
독일	65,445	36,297	41,329	11,504	37,766	3,714	

<표 5-5> 주요 품목의 국가별 수출(계속)

단위 : \$

품목(HSK)	구 분	2012	2013	2014	2015	2016	2017
	국가						
과즙음료 (2202992000)	쿠웨이트	541	2	-	-	-	3,140
	남아프리카 공화국	1,980	122,790	1,236	12,460	-	2,799
	스리랑카	818	-	-	-	2,294	2,545
	팔라우	56	-	7,306	2,934	3,393	2,470
	케냐	17,596	8,302	2	-	-	2,280
	벨기에	-	-	-	-	-	1,319
	스페인	7,511	42,148	50,408	9,996	792	1,056
	노르웨이	-	-	-	1	-	686
	르완다	-	-	-	-	-	650
	마셜제도	-	-	-	-	-	500
	스왓질란드	-	-	-	-	-	20
	핀란드	-	-	-	-	-	18
	잠비아	-	-	-	5,104	-	1
	피지	-	-	-	4	-	-
	터키	-	17,221	3	-	-	-
	이집트	-	-	583	13,417	-	-
	우즈베키스탄	-	-	33,217	1,433	-	-
	스위스	-	-	-	43,560	-	-
	리비아	5,558,227	3,684,499	6,823,139	4,671,988	2,321,071	-
	사우디아라비아	870,744	1,217,832	161,414	-	97,990	-
	투르크메니스탄	770,404	699,803	340,191	229,616	46,867	-
	키르기스스탄	36,158	4,667	59,764	102,258	34,762	-
	카메룬	29,160	46,191	43,162	51,907	31,973	-
	알바니아	89,489	121,855	110,042	30,142	27,336	-
	라이베리아	14,850	29,760	15,180	30,558	25,172	-
	온두라스	-	-	2	26,909	14,387	-
	볼리비아	33,804	-	14,398	14,065	13,776	-
	아루바	-	-	15,299	-	12,804	-
	세인트 루시아	-	-	-	-	11,937	-
	타지키스탄	-	857	6,736	7,382	2,580	-
	코트디부아르	42,979	32,066	29,531	30,361	2,340	-
	파푸아 뉴기니	-	-	2	-	520	-
지브롤터	-	-	-	-	476	-	
키프로스	-	2,486	-	-	72	-	

<표 5-5> 주요 품목의 국가별 수출(계속)

단위 : \$

품목(HSK)	구 분	2012	2013	2014	2015	2016	2017
	국가						
과즙음료 (2202992000)	리투아니아	35,656	322,592	405,638	42,399	39	-
	쿠바	-	-	-	506	11	-
	세이셸	3,864	4,554	-	-	6	-
	기네비소	-	-	-	-	4	-
	나이지리아	64,918	207,972	245,413	-	2	-
	포르투갈	-	900	-	-	-	-
	트리니다드 토바고	2,208	40,479	166	-	-	-
	코모로	-	-	-	13,795	-	-
	적도 기니	-	35,181	70,272	-	-	-
	이스라엘	327,276	67,811	-	141,926	-	-
	이라크	71,543	-	-	14,315	-	-
	우루과이	-	-	15,980	3	-	-
	우간다	-	-	3,599	1	-	-
	예멘	-	3	2	-	-	-
	알제리	-	388,350	194,271	66,417	-	-
	아이티	-	-	15,104	-	-	-
	소말리아	-	15,456	120,775	47,232	-	-
	불령 리유니온, 코모도 제도	6,468	3,038	883	634	-	-
	베네수엘라	52,720	-	14,517	-	-	-
	몰타	-	-	26,816	-	-	-
	모리셔스	-	-	5	-	-	-
	모로코	-	-	114,927	-	-	-
	말리	-	1	-	-	-	-
	레바논	-	-	-	10	-	-
	라트비아	-	17,690	12,885	-	-	-
	덴마크	-	-	-	4,140	-	-
	니제르	-	-	-	40,032	-	-
	과들루프	-	-	6,707	9	-	-
	가봉	-	-	-	3,994	-	-
	마다가스카르	14,169	38,296	-	-	-	-
	몬테네그로	-	10,986	-	-	-	-
	몰도바	8,250	-	-	-	-	-
벨라루스	-	12,171	-	-	-	-	
보츠와나	-	19,000	-	-	-	-	

<표 5-5> 주요 품목의 국가별 수출(계속)

단위 : \$

품목(HSK)	구 분	2012	2013	2014	2015	2016	2017
	국가						
과즙음료 (2202992000)	브루나이	20,351	3,246	-	-	-	-
	아이슬란드	900	1,440	-	-	-	-
	앙골라	-	44,401	-	-	-	-
	오만	11,444	-	-	-	-	-
	요르단	44,119	50,264	-	-	-	-
	지부티	27,758	14,775	-	-	-	-
	카보 베르데	16,530	-	-	-	-	-
	콩고 민주공화국	56,967	-	-	-	-	-
	탄자니아	59,027	-	-	-	-	-
	토고	-	1	-	-	-	-
튀니지	-	3	-	-	-	-	
기타국	1,490	1,606	-	243	787	22,192	
	합 계	42,333,001	37,542,623	45,557,423	40,814,826	35,234,655	33,167,670
	일본	31,608,294	25,591,162	30,014,358	24,289,303	19,741,152	20,535,484
	미국	6,922,599	8,368,481	10,508,158	10,377,063	9,703,143	7,876,715
	대만	165,641	119,970	396,157	1,813,713	1,409,471	538,873
	중국	416,739	350,447	602,814	433,130	679,058	384,138
	싱가포르	270,796	119,970	396,157	478,291	570,563	340,518
	이스라엘	191,908	269,739	285,511	378,003	427,861	321,226
	홍콩	237,484	105,349	206,147	269,113	263,999	249,459
베이커리 제품 제조용 가루반죽 및 혼합물(기타) (1901209000)	러시아	197,646	261,140	427,505	379,480	196,214	247,660
	태국	145,898	201,181	189,352	214,641	228,924	240,950
	캐나다	167,148	91,244	139,113	109,130	121,758	209,700
	필리핀	157,981	208,739	187,080	161,519	177,791	190,498
	말레이시아	39,645	109,197	67,799	58,587	176,683	188,492
	호주	276,188	187,406	198,004	196,976	179,436	163,657
	프랑스	137,186	81,402	144,098	143,436	137,214	159,225
	이탈리아	54,554	36,646	60,640	123,666	111,273	149,409
	영국	180,774	139,432	183,951	205,468	128,452	142,842
	네덜란드	37,455	34,452	76,155	84,611	87,852	130,716
	베트남	31,453	181,846	437,845	219,042	106,127	126,270
	독일	148,192	146,188	169,295	116,814	106,756	120,840
	스페인	25,507	19,578	27,380	45,824	56,090	119,547

<표 5-5> 주요 품목의 국가별 수출(계속)

단위 : \$

품목(HSK)	구 분	2012	2013	2014	2015	2016	2017
	국가						
베이커리 제품 제조용 가루반죽 및 혼합물(기타) (1901209000)	아랍에미리트 연합	51,350	36,245	55,039	59,858	66,508	110,734
	체코	55,470	41,783	89,105	90,683	81,648	99,284
	인도네시아	218,660	18,671	24,065	90,967	91,126	89,874
	괌	60,583	59,667	101,135	68,182	85,219	68,663
	오스트리아	-	-	16,730	32,685	40,363	56,733
	뉴질랜드	37,833	38,809	47,420	60,574	55,969	51,797
	터키	35,384	38,942	59,830	63,532	26,926	47,498
	스위스	39,833	28,491	45,286	43,730	45,253	43,759
	인도(인디아)	23,908	106,634	114,966	23,732	31,450	43,166
	카자흐스탄	-	172	9,614	27,351	11,994	29,309
	스리랑카	-	22,007	19,698	15,856	15,559	19,657
	아르헨티나	13,347	6,939	29,539	4,092	12,650	13,497
	멕시코	8,982	-	6,231	841	1,429	12,306
	피지	16,994	17,162	13,237	14,414	11,152	8,914
	사우디아라비아	133,988	6,085	6,887	7,242	2,753	5,940
	가나	-	265	18,083	4,379	2,362	5,210
	레바논	-	-	-	-	-	5,100
	브라질	27,373	43,551	34,796	13,454	10,429	2,688
	카타르	-	-	1,345	4,578	1,468	2,607
	조지아	-	-	1,225	-	-	2,200
	칠레	401	7,143	3,359	1,938	297	2,178
	미얀마	1,441	-	-	28,940	8,613	1,934
	캄보디아	11,540	4,738	10,907	141	467	1,841
	마카오	-	-	-	2,014	2,256	1,428
	파테말라	-	-	16,026	330	-	1,383
	몽골	900	1,522	6,998	2,754	15,285	1,156
	아일랜드	-	15,625	20,040	4,320	-	856
	쿠웨이트	16,087	-	-	4,417	160	498
	도미니카 공화국	-	-	-	-	259	446
알제리	10,234	-	-	-	-	273	
코트디부아르	-	-	-	86	235	222	
브루나이	-	-	-	613	381	132	
파푸아 뉴기니	-	-	-	-	-	118	
케냐	13,004	9,846	5,005	63	-	27	
키르기스스탄	-	-	-	-	-	23	

〈표 5-5〉 주요 품목의 국가별 수출(계속)

단위 : \$

품목(HSK)	구 분	2012	2013	2014	2015	2016	2017
	국가						
베이커리 제품 제조용 가루반죽 및 혼합물(기타) (1901209000)	방글라데시	-	-	-	-	1,231	-
	불가리아	-	-	1,000	-	786	-
	이집트	11,244	-	-	-	377	-
	라오스	-	-	-	52	233	-
	폴란드	111,161	63,920	35,640	35,313	-	-
	페루	5,428	-	-	-	-	-
	파라과이	1,305	2,095	1,228	1,468	-	-
	크로아티아	-	-	1,948	3,842	-	-
	에콰도르	-	-	-	4,200	-	-
	벨기에	-	1,240	-	-	-	-
	덴마크	-	2,900	-	-	-	-
	노르웨이	520	-	641	-	-	-
	남아프리카 공화국	9,649	1,632	-	375	-	-
	우즈베키스탄	-	-	296	-	-	-
	볼리비아	-	-	2,520	-	-	-
	리비아	-	-	424	-	-	-
	나이지리아	-	-	14	-	-	-
	뉴 칼레도니아	1,239	-	-	-	-	-
	벨라루스	1,647	-	-	-	-	-
	아프카니스탄	408	-	-	-	-	-
이란	-	426	-	-	-	-	
조제 김 (2106904010)	합 계	152,986,349	180,234,713	202,465,537	224,272,357	236,899,075	300,340,642
	미국	46,954,082	63,641,275	67,056,640	67,184,280	67,671,839	79,411,935
	중국	22,495,820	28,958,761	41,760,105	62,226,932	64,927,168	62,168,134
	일본	48,867,886	40,164,691	35,668,795	29,543,126	39,752,628	47,727,523
	캐나다	6,264,617	9,178,868	10,840,995	10,434,717	11,458,130	16,460,773
	러시아	4,416,911	4,716,004	5,442,141	4,125,903	4,015,005	14,318,450
	호주	2,777,879	3,809,887	4,833,784	6,030,506	5,602,976	8,275,111
	대만	2,176,497	4,106,415	5,036,698	6,915,929	6,326,547	7,785,720
	홍콩	4,989,482	6,769,786	8,715,052	9,127,469	6,854,467	6,963,960
	독일	263,712	833,342	1,361,831	1,974,381	2,648,346	6,748,695
	영국	1,202,423	2,050,297	2,867,403	3,242,113	3,339,038	5,717,404
	베트남	515,439	992,974	2,294,522	3,054,521	4,026,315	5,166,802
	프랑스	1,491,180	1,927,569	2,112,527	2,963,947	2,493,804	5,057,833
브라질	651,964	482,060	244,525	335,763	358,702	4,251,680	

<표 5-5> 주요 품목의 국가별 수출(계속)

단위 : \$

품목(HSK)	구 분	2012	2013	2014	2015	2016	2017
	국가						
조제 김 (2106904010)	인도네시아	840,968	1,851,496	2,370,075	3,523,076	3,015,986	3,708,330
	뉴질랜드	767,313	1,057,122	1,095,831	1,270,169	1,430,064	2,964,182
	네덜란드	755,859	881,680	859,419	1,235,766	895,038	2,652,708
	필리핀	800,980	797,918	1,001,357	1,209,596	1,418,603	2,357,260
	태국	1,771,809	1,431,812	1,741,546	1,570,259	1,964,964	2,101,391
	말레이시아	684,684	1,032,414	1,154,073	1,168,386	1,426,110	2,035,824
	멕시코	-	2,520	424,764	528,010	467,316	1,953,060
	싱가포르	1,386,312	1,164,614	1,081,164	1,441,833	1,556,037	1,618,500
	이탈리아	214,857	400,709	554,632	657,055	673,020	1,117,389
	칠레	222,853	310,703	245,464	564,867	279,666	1,056,968
	우크라이나	-	-	654	-	6	1,018,827
	스위스	14,344	114,336	164,971	122,418	226,057	735,336
	폴란드	3,773	301,097	254,579	518,078	580,848	721,360
	몽골	478,797	764,643	533,722	587,800	490,282	558,134
	카자흐스탄	223,721	275,733	260,430	301,090	181,954	535,159
	오스트리아	96,813	223,738	8,033	96,130	92,308	496,153
	캄보디아	88,413	39,364	61,883	182,077	377,030	458,922
	아랍에미리트 연합	570,903	657,890	556,787	239,260	393,097	394,466
	이스라엘	23,218	29,121	43,621	130,172	6,700	383,886
	리투아니아	21,374	30,815	67,300	127,671	163,473	380,897
	남아프리카 공화국	6,534	17,930	5,147	14,310	58,386	336,768
	미얀마	189,429	141,070	266,284	265,005	309,579	314,340
	체코	65,496	164,214	217,057	118,177	175,973	242,858
	노르웨이	-	2,028	34,049	13,856	32,972	203,595
	벨기에	19,147	176,637	152,419	96,784	125,595	181,607
	스웨덴	24,801	9,489	89,845	18,655	27,423	177,525
	괌	133,763	177,915	191,902	234,562	137,220	177,238
	아르헨티나	135,511	79,340	51,591	83,244	50,814	171,295
	스페인	5,442	65,495	80,544	5,482	21,496	163,236
	에스토니아	-	-	11,402	38,479	103,935	160,123
	북마리아나 군도	75,362	60,556	86,435	73,430	72,671	111,822
	볼리비아	-	4,045	31,206	169,238	62,728	92,656
페루	-	1,299	4,902	38,045	53,350	72,673	
브루나이	-	5,550	9,907	17,306	27,528	65,299	
키르기스스탄	19,959	13,458	14,428	20,629	13,318	51,066	

〈표 5-5〉 주요 품목의 국가별 수출(계속)

단위 : \$

품목(HSK)	구 분	2012	2013	2014	2015	2016	2017
	국가						
조제 김 (2106904010)	쿠웨이트	3,268	817	62,390	124,832	106,783	45,743
	라오스	8,227	11,144	95,196	7,145	19,891	37,443
	덴마크	2,012	400	48,557	2,472	14,221	36,584
	콜롬비아	-	630	1,910	27,383	3,079	36,498
	방글라데시	1,875	1,754	4,466	5,117	36,114	35,265
	우즈베키스탄	7,056	16,130	21,035	9,862	14,954	30,189
	아일랜드	-	-	4,645	1,396	640	28,338
	인도(인디아)	24,494	13,494	4,904	48,106	7,473	27,752
	핀란드	-	-	65	-	-	25,950
	파라과이	-	14,693	8,386	23,819	58,596	25,421
	터키	28,924	73,679	43,200	-	-	24,857
	우루과이	-	-	-	-	-	19,800
	팔라우	14,156	12,666	16,305	14,824	13,107	18,926
	카타르	-	-	-	1,759	-	17,996
	레바논	-	-	-	-	-	15,664
	몰타	4,946	-	-	11,499	-	12,288
	불가리아	6,146	4,649	6,055	12,959	9,622	10,954
	피지	-	-	-	1,872	9,596	10,783
	이라크	-	40,198	3,673	18,023	47,755	10,478
	모로코	-	-	47,466	6,440	1,714	7,057
	케냐	590	1,727	3,280	3,795	14,665	4,632
	사우디아라비아	18,319	44,171	44,382	19,438	30,009	4,319
	아제르바이잔	-	-	-	183	-	3,535
	헝가리	-	1,438	557	4,129	43,742	3,418
	이집트	-	-	875	4,500	38,173	3,195
	가나	-	3,804	6,698	3,212	210	2,656
	아메리칸 사모아	-	-	-	-	-	2,600
	알제리	5,781	-	-	565	4,219	2,484
	마카오	-	-	-	20,644	2,877	2,390
	베네수엘라	108,800	-	-	-	-	1,813
아이슬란드	-	-	-	-	-	1,469	
코트디부아르	-	545	-	379	728	1,132	
우간다	-	-	-	-	346	937	
미크로네시아	-	-	32	9	-	740	
도미니카 공화국	-	12	-	-	341	539	
동티모르	-	-	-	-	170	472	

<표 5-5> 주요 품목의 국가별 수출(계속)

단위 : \$

품목(HSK)	구 분	2012	2013	2014	2015	2016	2017
	국가						
조제 김 (2106904010)	마셜제도	-	-	-	-	-	429
	과테말라	-	-	138	1,415	-	408
	콩고	-	-	-	-	3,031	255
	튀니지	-	-	86	-	164	193
	마다가스카르	-	80	-	-	-	41
	자메이카	-	-	-	-	-	18
	트리니다드 토바고	-	-	-	-	-	18
	루마니아	-	-	-	-	-	18
	라트비아	-	-	-	-	-	18
	몰도바	-	-	-	-	-	16
	니카라과	-	-	-	20	746	10
	가이아나	-	-	-	-	-	7
	엘살바도르	-	-	-	-	-	7
	룩셈부르크	-	-	-	-	-	7
	온두라스	-	-	-	-	-	7
	안도라	-	-	-	-	3,838	-
	요르단	-	-	-	89	473	-
	바레인	-	-	-	-	347	-
	카메룬	-	-	-	64	218	-
	키리바시	-	-	-	195	133	-
	에티오피아	-	-	-	-	22	-
	조지아	-	-	-	1	-	-
	벨라루스	1,269	1,758	-	1,437	-	-
	기니	-	-	-	1,002	-	-
	그리스	2,620	5,260	2,800	-	-	-
	슬로바키아	-	64,176	65,177	28,513	17,247	-
	사모아	-	-	-	260	3,120	-
	마케도니아	-	-	-	-	3,071	-
	파푸아 뉴기니	-	-	-	-	1,128	-
	파키스탄	-	-	-	6,245	-	-
	투르크메니스탄	-	-	1,180	13,689	-	-
토고	-	-	54	-	-	-	
잠비아	-	32	-	46	-	-	
앙골라	24,845	-	3,697	-	-	-	
아프가니스탄	-	-	535	-	-	-	

〈표 5-5〉 주요 품목의 국가별 수출(계속)

단위 : \$

품목(HSK)	구 분	2012	2013	2014	2015	2016	2017
	국가						
조제 김 (2106904010)	바누아투	-	-	-	1	-	-
	모잠비크	-	-	-	851	-	-
	리비아	-	-	-	-	-	-
	네팔	-	1,145	1,165	-	-	-
	나이지리아	-	-	-	3,665	-	-
	뉴 칼레도니아	-	1,208	-	-	-	-
	모리셔스	-	20	-	-	-	-
	솔로몬 군도	-	260	-	-	-	-
수리남	145	-	-	-	-	-	
간 장 (2103100000)	합 계	13,864,192	15,345,198	13,468,769	13,103,543	13,440,052	13,970,751
	미국	3,541,456	4,275,624	3,376,867	2,734,322	2,797,766	3,029,933
	러시아	2,737,321	2,659,341	2,748,949	2,451,926	2,604,427	2,827,637
	중국	1,342,131	1,277,687	1,643,545	1,667,470	2,235,869	1,664,895
	호주	720,510	772,157	711,814	894,273	787,755	770,840
	캐나다	345,642	538,356	414,661	498,387	569,588	663,813
	베트남	422,195	440,360	358,624	390,397	406,426	602,061
	사우디아라비아	345,035	443,303	392,014	540,671	354,123	444,038
	독일	202,127	252,690	234,601	287,678	359,058	401,151
	오스트리아	53,837	135,906	361,452	463,190	410,559	392,090
	뉴질랜드	267,965	299,247	300,012	363,746	315,449	349,871
	필리핀	567,301	762,383	498,321	404,815	308,215	348,820
	영국	232,306	253,507	261,637	290,933	217,313	256,283
	몽골	91,007	92,548	83,726	117,708	163,251	195,927
	홍콩	145,207	165,111	196,186	236,494	259,602	182,110
	싱가포르	116,983	140,690	171,939	187,312	186,420	180,422
	인도네시아	142,691	5,501	8,242	137,535	141,398	160,412
	대만	4,985	7,132	40,877	27,899	77,083	140,649
카자흐스탄	666,745	723,272	172,672	172,134	144,858	137,139	
말레이시아	248,251	215,996	413,104	201,132	66,140	132,605	
네덜란드	208,415	151,661	123,609	154,989	119,876	110,082	
아랍에미리트 연합	87,436	117,376	79,038	102,826	90,317	93,299	
칠레	27,814	45,825	45,234	50,356	59,938	67,502	
이란	-	-	-	-	-	65,789	

<표 5-5> 주요 품목의 국가별 수출(계속)

단위 : \$

구 분		2012	2013	2014	2015	2016	2017
품목(HSK)	국가						
간 장 (2103100000)	프랑스	27,262	13,951	31,707	24,182	31,308	65,416
	태국	29,742	31,461	37,988	69,666	52,210	64,440
	일본	199,158	166,046	54,034	54,914	58,339	61,359
	스페인	9,439	11,280	12,173	14,260	50,468	60,331
	캄보디아	258,417	500,060	117,796	58,480	50,124	50,631
	이스라엘	66,494	64,665	45,398	57,569	61,207	45,954
	남아프리카 공화국	4,477	35,131	26,569	14,834	20,315	43,245
	인도(인디아)	22,805	132,654	128,744	9,820	14,249	40,918
	아르헨티나	53,302	8,995	27,451	30,181	13,955	33,195
	리투아니아	13,473	26,272	24,915	14,444	9,580	25,908
	벨기에	4,725	12,515	20,861	17,082	13,151	21,676
	체코	17,492	26,193	38,836	22,470	31,419	19,671
	케냐	26,800	21,120	10,989	19,406	35,057	17,470
	스위스	-	8,902	12,098	11,274	4,551	16,336
	쿠웨이트	16,647	-	-	13,612	44,325	15,497
	미얀마	2,996	7,633	8,247	4,099	7,371	14,151
	괌	24,120	8,500	10,638	12,060	13,090	13,942
	이탈리아	697	-	-	756	6,442	13,459
	북마리아나 군도	38,621	35,546	13,210	16,570	17,774	12,883
	방글라데시	5,199	8,343	9,679	16,000	6,348	11,945
	피지	-	-	-	-	575	10,087
	우즈베키스탄	126,092	19,601	16,727	17,954	19,042	9,940
	볼리비아	-	5,147	5,247	7,149	9,065	8,928
	멕시코	22,873	19,206	7,332	20,050	23,488	7,116
	카타르	-	293	3,761	14,220	5,232	6,893
	가나	499	30,510	13,750	199	4,976	6,054
	라오스	-	235	-	-	1,303	6,045
	폴란드	5,301	-	10,357	30,160	1,853	5,262
	키르기스스탄	27,319	252,943	29,829	10,313	14,200	4,814
	바레인	-	-	-	3,675	2,602	4,682
	페루	1,580	6,309	235	510	1,475	4,506
	터키	-	-	-	-	4,655	3,443
	브라질	114,438	9,827	19,309	13,896	14,103	3,345
조지아	-	-	52	-	2,027	3,080	
콜롬비아	3,198	13,992	24	401	-	2,922	
과테말라	1,577	-	30,791	6,867	10,572	2,698	
베네수엘라	-	-	-	-	-	1,935	
네팔	1,734	-	-	-	-	1,862	

<표 5-5> 주요 품목의 국가별 수출(계속)

단위 : \$

품목(HSK)	구 분	2012	2013	2014	2015	2016	2017
	국가						
간 장 (2103100000)	이라크	3,148	1,285	-	65,185	80,938	1,680
	이집트	30,945	17,787	726	3,264	860	1,327
	아일랜드	1,595	1,516	4,160	2,820	761	1,106
	스웨덴	-	1,182	-	809	2,500	901
	도미니카 공화국	-	-	-	-	838	852
	스와질란드	-	-	-	-	-	852
	알제리	47,089	-	911	5,875	710	782
	브루나이	-	-	-	7,630	6,287	747
	아제르바이잔	-	-	554	-	737	577
	모로코	19,360	584	-	-	-	549
	그리스	-	-	-	-	1,534	377
	노르웨이	-	-	-	1,771	665	332
	니카라과	-	-	-	-	654	322
	코트디부아르	-	763	619	1,002	1,939	271
	마카오	-	1,456	-	-	785	232
	마다가스카르	-	-	-	-	-	219
	라이베리아	-	-	-	-	-	150
	앙골라	320	2,909	1,213	-	-	63
	파키스탄	-	-	-	3,658	3,614	5
	르완다	-	24	-	-	2,000	-
	파라과이	87,385	30,810	4,309	949	1,331	-
	파푸아 뉴기니	-	-	-	-	583	-
	불가리아	-	-	-	562	222	-
	기니	-	-	-	-	168	-
	튀니지	-	-	119	-	154	-
	타지키스탄	-	-	-	-	24	-
	키리바시	-	-	-	-	10	-
	나우루	-	-	-	-	7	-
	투르크메니스탄	-	-	139	2,388	-	-
	카메룬	-	-	-	178	-	-
	슬로바키아	10,716	22,576	23,168	22,545	-	-
	몰타	-	-	-	627	-	-
	모리셔스	-	-	-	39	-	-
	나이지리아	-	-	210	807	-	-
콩고	-	-	-	-	557	-	
마다카스카르	22	70	222	103	292	-	
토고	-	-	648	-	-	-	
짐바브웨	-	181	95	-	-	-	
잠비아	-	-	17	36	-	-	

<표 5-5> 주요 품목의 국가별 수출(계속)

단위 : \$

구 분		2012	2013	2014	2015	2016	2017
품목(HSK)	국가						
간 장 (2103100000)	우크라이나	19,741	-	10,579	-	-	-
	우간다	-	-	6,284	29	-	-
	에스토니아	-	-	4,940	-	-	-
	스리랑카	-	-	14	-	-	-
	솔로몬군도	-	-	144	-	-	-
	말셜제도	-	-	417	-	-	-
	리비아	-	-	3,410	-	-	-
	슬로베니아	-	10,994	-	-	-	-
	시에라리온	-	58	-	-	-	-
	합 계	6,230,836	6,703,211	7,942,627	7,585,806	8,098,328	7,236,168
된 장 (2103901010)	미국	2,586,734	2,820,604	2,622,716	2,573,384	2,612,111	2,413,032
	중국	755,381	701,689	1,703,239	1,352,878	1,927,675	756,432
	캐나다	326,633	337,701	441,423	405,215	428,313	413,459
	홍콩	136,592	276,104	293,776	518,397	357,418	393,710
	필리핀	204,890	268,950	224,387	275,977	291,460	383,396
	호주	434,884	273,237	277,773	314,083	324,575	360,846
	베트남	74,197	57,966	170,020	294,505	317,322	352,756
	싱가포르	54,340	136,935	90,613	76,947	93,831	294,612
	일본	332,482	275,540	222,877	201,343	284,569	238,120
	네덜란드	62,854	90,177	189,622	123,971	142,030	184,282
	말레이시아	73,978	174,266	307,059	117,800	153,727	137,759
	인도(인디아)	3,479	108,548	72,841	25,215	33,315	116,975
	뉴질랜드	114,073	114,046	135,944	73,364	80,442	112,589
	영국	69,537	89,042	85,905	89,408	96,626	105,929
	인도네시아	98,853	4,681	9,576	92,144	89,541	98,110
	대만	19,705	26,986	39,662	71,585	87,469	96,105
	러시아	94,389	123,063	111,005	153,335	94,445	89,368
	몽골	13,308	17,004	29,319	62,082	29,230	55,278
	독일	53,915	55,624	60,593	63,003	57,665	55,170
	태국	49,513	79,556	74,864	39,322	40,128	54,870
카자흐스탄	123,631	119,546	185,035	157,879	65,774	54,685	
가나	4,025	39,101	5,792	8,351	1,498	51,465	
파라과이	19600	25,306	1,504	411	230	49,852	

<표 5-5> 주요 품목의 국가별 수출(계속)

단위 : \$

구 분		2012	2013	2014	2015	2016	2017
품목(HSK)	국가						
된 장 (2103901010)	캄보디아	46,499	21,075	65,289	61,243	58,605	45,038
	아랍에미리트 연합	62,453	70,159	126,470	63,866	64,684	37,572
	프랑스	3,024	2,728	21,739	22,523	29,405	29,802
	과테말라	-	50,097	2,124	15,439	3,218	23,903
	오스트리아	-	747	497	251	11,722	23,022
	터키	987	2,090	6,090	4,808	10,424	21,591
	사우디아라비아	100,090	82,102	57,506	44,005	30,051	19,360
	라오스	-	925	7,306	47,080	27,657	13,883
	체코	6,779	9,772	9,712	7,759	12,077	13,828
	칠레	10,197	3,341	48,991	8,368	8,285	13,430
	멕시코	10,018	11,246	17,595	17,560	17,903	12,628
	북마리아나 군도	7,509	8,414	7,810	6,186	10,048	9,906
	미얀마	6,514	8,088	12,508	5,124	12,104	8,353
	카타르	106,226	94,445	8,684	7,547	5,463	7,367
	피지	-	-	-	-	-	7,033
	쿠웨이트	4,109	-	9,839	4,635	13,191	6,917
	스페인	30,014	557	1,716	206	4,696	6,204
	코트디부아르	-	677	310	665	347	5,862
	페루	29,028	33,277	4,609	1,734	1,801	5,191
	괌	9,013	7,310	6,539	9,215	9,091	5,108
	브루나이	7,271	-	-	4,545	6,838	4,846
	방글라데시	2,628	3,177	6,623	2,473	1,271	3,610
	케냐	2,010	2,353	989	1,768	406	3,275
	모로코	828	-	-	-	-	3,140
	이탈리아	-	-	-	1,996	4,338	3,055
	스위스	-	4,549	1,576	-	1,246	2,787
	이라크	3,131	-	-	80,696	81,227	2,595
	남아프리카 공화국	3,676	463	8,704	741	2,429	2,514
	폴란드	-	-	988	819	1,117	2,422
	알제리	21,257	-	1,634	8,531	657	2,142
	아일랜드	1,324	332	1,801	967	2,637	2,124
	바레인	-	4,279	33,947	3,006	2,111	2,099
팔라우	467	-	129	609	1,916	1,857	
브라질	15,249	17,863	13,290	10,015	12,553	1,647	
이집트	1,321	1,575	-	8,290	491	1,606	
키르기스스탄	2,629	5,894	68,668	4,992	4,766	1,387	
네팔	-	1,040	751	-	-	1,090	
아제르바이잔	-	-	-	-	458	854	

<표 5-5> 주요 품목의 국가별 수출(계속)

단위 : \$

구 분		2012	2013	2014	2015	2016	2017
품목(HSK)	국가						
된 장 (2103901010)	아르헨티나	2,529	1,214	2,584	1,501	4,768	816
	베네수엘라	-	-	-	-	-	805
	핀란드	-	-	-	-	-	768
	조지아	-	-	24	-	360	765
	볼리비아	-	616	865	848	357	756
	노르웨이	-	862	1,428	2,856	2,558	708
	도미니카 공화국	-	-	-	1,539	532	670
	마카오	-	-	152	-	217	490
	이스라엘	-	-	141	1,147	627	458
	미크로네시아	-	-	-	-	-	403
	리투아니아	350	525	231	245	-	357
	튀니지	-	314	282	470	293	244
	말셜제도	-	-	-	172	4	199
	벨기에	188	3,078	88	25	89	197
	앙골라	2,488	3,610	3,155	-	-	150
	라이베리아	-	-	-	18	-	150
	지부티	-	-	-	-	72	140
	코스타리카	-	-	-	-	-	131
	마다가스카르	-	-	-	10	10	43
	모잠비크	-	467	-	36	-	27
	그리스	-	-	-	-	58	24
	짐바브웨	-	110	452	-	-	19
	니제르	-	-	-	-	3,609	-
	니카라과	-	-	353	-	1,825	-
	스웨덴	-	2,924	25	-	1,760	-
	파푸아 뉴기니	-	-	-	-	969	-
	우간다	1	-	-	37	367	-
	불가리아	-	-	209	300	288	-
	동티모르	-	-	-	-	180	-
	말라위	14598	7	-	-	30	-
	키리바시	-	-	-	-	20	-
	나우루	-	-	-	-	7	-
파키스탄	-	-	96	4,283	-	-	
투르크메니스탄	-	-	889	3,854	-	-	
슬로바키아	8,331	6,566	3,272	800	-	-	
스리랑카	-	1,621	3,103	37	-	-	
세이셸	-	-	-	240	-	-	
세네갈	-	-	-	99	-	-	
몰타	263	-	-	438	-	-	
모리셔스	85	-	152	21	-	-	
나이저리아	-	-	1,411	2,477	-	-	

〈표 5-5〉 주요 품목의 국가별 수출(계속)

단위 : \$

구 분		2012	2013	2014	2015	2016	2017
품목(HSK)	국가						
된 장 (2103901010)	우즈베키스탄	105	4,754	4,545	1,006	14,078	-
	콩고	-	-	-	-	289	-
	헝가리	-	-	304	13,818	184	-
	에티오피아	-	-	-	-	150	-
	토고	-	-	163	-	-	-
	콜롬비아	261	584	639	524	-	-
	카메룬	-	-	-	160	-	-
	잠비아	-	1,062	1,383	500	-	-
	요르단	-	-	-	84	-	-
	아프카니스탄	174	-	477	-	-	-
	모리타니	-	-	835	-	-	-
	리비아	-	3,600	5,350	-	-	-
	르완다	-	4	40	-	-	-
	기니	-	154	-	-	-	-
	수리남	219	-	-	-	-	-
	슬로베니아	-	6,868	-	-	-	-
탄자니아	-	24	-	-	-	-	
고추장 (2103901030)	합 계	23,706,997	24,318,341	28,741,680	28,272,638	31,328,996	31,965,465
	미국	8,113,484	9,169,310	9,175,760	9,935,494	10,384,613	10,790,940
	일본	4,677,126	3,651,453	3,370,241	2,868,223	3,376,049	3,609,591
	중국	3,033,617	2,178,377	4,286,974	3,875,556	4,790,919	3,474,075
	캐나다	1,064,367	1,429,035	1,556,914	1,453,002	1,417,109	1,537,992
	필리핀	614,453	651,153	699,834	853,659	1,013,461	1,512,422
	대만	593,009	657,445	1,015,221	1,075,095	1,369,171	1,332,353
	베트남	254,640	205,599	751,953	979,030	1,158,733	1,228,353
	호주	1,183,385	1,095,410	1,172,987	1,133,113	1,303,215	1,214,557
	영국	371,797	405,526	481,580	612,848	591,699	878,991
	싱가포르	278,461	333,585	501,160	527,697	639,506	632,485
	홍콩	265,086	494,716	884,272	454,840	496,366	596,488
	네덜란드	303,291	451,579	501,002	534,326	674,843	586,473
	태국	246,253	267,104	360,957	498,523	494,093	558,083
	말레이시아	179,079	507,853	612,939	519,329	573,575	489,136
	인도네시아	250,809	70,150	127,271	125,448	338,794	484,600
	독일	296,572	222,450	221,228	275,992	354,331	339,474
	뉴질랜드	244,836	285,772	248,477	308,269	283,822	325,072
	러시아	206,889	249,787	298,179	435,489	324,508	321,717
	몽골	241,433	149,776	375,493	227,378	281,612	276,117
가나	2,879	51,507	16,038	13,882	2,412	189,252	
프랑스	73,083	52,636	84,885	93,778	165,056	166,553	
아랍에미리트 연합	204,629	411,544	144,606	160,024	176,085	122,979	

<표 5-5> 주요 품목의 국가별 수출(계속)

단위 : \$

구 분		2012	2013	2014	2015	2016	2017
품목(HSK)	국가						
고추장 (2103901030)	미얀마	40,506	47,461	67,711	49,644	69,293	108,459
	캄보디아	72,989	63,353	284,793	210,219	160,279	90,426
	오스트리아	2,599	2,229	2,391	5,133	32,747	65,686
	사우디아라비아	122,571	143,016	111,506	85,100	98,565	58,922
	이탈리아	17,305	6,409	13,622	16,685	46,805	57,980
	스웨덴	7,383	19,457	37,117	21,010	36,950	57,327
	나이지리아	-	-	554	-	-	55,994
	케냐	3,346	7,302	6,596	6,612	2,605	48,843
	카자흐스탄	113,961	66,557	174,569	67,101	29,045	44,016
	북마리아나 군도	12,088	16,575	22,942	19,085	19,827	43,049
	카타르	-	1,252	9,185	27,819	17,047	42,712
	체코	26,102	27,335	26,563	24,322	37,684	39,885
	과테말라	11,151	443	50,510	123,834	-	35,099
	이라크	5,350	-	-	42,955	44,899	34,830
	라오스	257	1,422	206,889	43,863	19,343	34,015
	모로코	-	-	-	-	-	30,867
	멕시코	25,393	28,206	39,115	23,722	40,633	30,534
	스페인	7,407	4,255	40,410	6,222	74,631	27,314
	쿠웨이트	8,276	617	12,680	10,782	17,999	27,222
	브루나이	-	-	-	12,062	30,432	24,073
	괌	36,360	28,872	29,832	44,610	37,705	23,220
	우즈베키스탄	-	12,616	58,835	43,396	1,160	23,082
	터키	34,527	17,226	31,407	29,781	16,133	20,397
	아르헨티나	28,332	55,253	38,542	17,858	24,159	20,088
	페루	4,417	61,142	11,704	5,294	5,228	18,951
	인도(인디아)	25,347	275,714	113,701	59,009	21,378	18,883
	이스라엘	7,715	4,381	5,147	15,125	12,361	17,766
	스위스	4,789	3,492	10,844	43,622	8,875	17,390
	칠레	19,545	15,652	35,047	32,190	29,765	15,909
	남아프리카 공화국	10,153	6,628	4,943	6,250	26,785	14,620
	아일랜드	7,860	3,056	9,480	3,730	11,100	12,537
	노르웨이	-	10,576	8,673	16,378	17,096	12,485
핀란드	-	-	-	-	-	12,157	
폴란드	-	-	-	1,014	5,471	11,881	
코트디부아르	-	1,810	428	1,511	534	10,711	
네팔	323	8,345	5,741	-	19	10,462	
마셜제도	-	-	-	-	395	8,485	

<표 5-5> 주요 품목의 국가별 수출(계속)

단위 : \$

구 분		2012	2013	2014	2015	2016	2017
품목(HSK)	국가						
고추장 (2103901030)	브라질	68,445	84,584	50,248	65,168	62,391	7,849
	몰타	-	1,038	-	2,867	-	7,212
	파라과이	14,600	43,963	42,363	29,831	4,658	5,593
	바레인	-	8,229	5,177	6,035	5,823	5,529
	방글라데시	880	6,081	6,441	1,636	3,491	5,407
	스리랑카	-	5,208	10,206	7,610	5,061	4,377
	베네수엘라	-	-	-	-	-	4,285
	볼리비아	-	3,282	1,787	5,005	1,570	3,963
	마카오	1,491	8,529	3,666	866	1,404	3,725
	우간다	-	-	-	48	1,155	2,887
	리투아니아	2,427	3,418	550	2,649	1,295	2,470
	이집트	1,930	2,765	10,367	4,665	5,064	2,439
	퍼지	117,246	106,844	89,501	851	30	2,229
	알제리	77,261	-	1,478	12,120	1,447	2,125
	헝가리	-	8,851	17,935	935	1,375	1,904
	도미니카 공화국	-	-	-	-	805	1,814
	덴마크	-	-	-	-	1,584	1,584
	벨기에	292	10,860	40	308	144	1,116
	코스타리카	-	295	-	-	306	1,074
	키르기스스탄	8,758	38,314	114,082	32,984	3,505	674
	아제르바이잔	-	-	-	618	1,376	597
	팔라우	4,206	693	764	456	503	503
	마다가스카르	-	-	-	70	54	324
	불가리아	-	-	468	2,573	423	302
	스와질란드	-	-	-	-	-	260
	동티모르	-	-	-	-	567	211
	라이베리아	-	-	-	26	-	200
	그리스	-	-	-	-	171	170
	솔로몬 군도	-	-	54	-	-	142
	지부티	-	270	-	-	100	136
	앙골라	-	-	1,361	-	-	125
	튀니지	-	-	475	299	419	79
미크로네시아	-	-	-	-	-	72	
콩고	-	-	-	-	387	54	
모잠비크	-	467	-	30	-	50	
니카라과	-	-	1,798	-	581	2	
모리셔스	-	-	-	87	14	2	

<표 5-5> 주요 품목의 국가별 수출(계속)

단위 : \$

구 분		2012	2013	2014	2015	2016	2017
품목(HSK)	국가						
고추장 (2103901030)	니제르	-	-	-	-	6,348	-
	요르단	-	685	-	222	1,754	-
	기니	-	-	-	-	1,216	-
	파키스탄	-	-	58	1,931	833	-
	조지아	-	-	19	-	720	-
	파푸아 뉴기니	33	-	-	-	652	-
	콩고 민주공화국	-	-	-	-	568	-
	말라위	-	6	-	46	140	-
	르완다	-	18	112	-	20	-
	키리바시	-	-	-	-	10	-
	나우루	-	-	-	-	7	-
	크로아티아	-	-	-	921	-	-
	온두라스	-	-	-	9	-	-
	콜롬비아	-	1,554	1,862	3,725	3,935	-
	에티오피아	-	-	-	-	100	-
	탄자니아	-	-	-	-	60	-
	타지키스탄	-	-	10	-	10	-
	투르크메니스탄	-	-	497	6,919	-	-
	토고	-	-	231	-	-	-
	카메룬	-	-	500	360	-	-
중앙아프리카	-	-	560	-	-	-	
잠비아	-	-	-	65	-	-	
슬로베니아	-	19,417	1,179	-	-	-	
슬로바키아	20,395	24,716	16,194	3,334	-	-	
사모아	-	-	-	436	-	-	
벨리즈	-	-	60	-	-	-	
모리타니	-	-	1,586	-	-	-	
리비아	-	1,273	603	-	-	-	
우루과이	-	4,440	-	-	-	-	
짐바브웨	-	122	-	-	-	-	
탁 주 (2206002030)	합 계	36,893,273	18,862,024	15,352,393	12,902,379	12,868,358	12,247,004
	일본	31,990,089	13,624,537	9,148,442	6,681,959	6,823,530	6,899,896
	미국	1,886,488	1,761,704	1,686,029	1,951,469	1,968,791	1,725,175
	중국	1,417,585	1,477,764	1,991,354	1,949,367	1,881,022	1,299,065
	베트남	275,754	337,984	314,801	392,251	503,700	602,326
	호주	320,927	304,055	416,838	400,521	372,503	369,419
홍콩	101,756	287,145	813,159	499,058	292,482	208,619	

<표 5-5> 주요 품목의 국가별 수출(계속)

단위 : \$

구 분		2012	2013	2014	2015	2016	2017
품목(HSK)	국가						
탁 주 (2206002030)	싱가포르	177,646	194,997	192,131	177,966	174,048	130,620
	캐나다	66,900	104,410	101,894	123,187	84,321	130,173
	대만	30,237	75,080	99,351	169,953	198,095	101,685
	말레이시아	112,239	172,532	146,936	115,221	95,618	95,696
	태국	79,984	130,849	79,958	73,600	65,245	87,437
	필리핀	87,893	25,910	12,996	14,355	52,391	82,940
	인도(인디아)	5,922	29,239	24,348	9,060	23,599	71,362
	뉴질랜드	69,684	32,607	44,559	35,297	32,394	70,366
	캄보디아	42,366	39,214	8,558	33,166	41,679	56,971
	영국	16,677	27,276	20,335	29,388	34,067	40,811
	네덜란드	38,651	27,571	28,840	50,347	47,646	31,797
	멕시코	35,677	12,415	14,920	22,442	17,887	27,312
	오스트리아	-	9,242	-	7,485	8,951	25,170
	프랑스	7,139	7,496	20,271	22,695	14,148	24,940
	몽골	-	-	-	-	13,216	18,000
	브라질	5,040	11,450	35,786	8,425	8,524	16,775
	인도네시아	20,148	2,835	19,266	-	21	15,022
	파테말라	-	3,608	2,881	7,722	12,820	13,229
	미얀마	650	13,295	-	1,242	6,130	10,805
	독일	13,988	39,259	22,901	24,803	28,082	9,250
	아르헨티나	20,690	16,862	7,385	26,118	1,452	8,578
	칠레	-	-	-	3,000	4,984	7,922
	파푸아 뉴기니	-	-	-	-	295	7,840
	이탈리아	-	-	-	8,174	3,094	7,755
	북마리아나 군도	114	8,035	11,441	9,735	6,983	7,334
	아랍에미리트 연합	6,503	9,853	30,512	11,684	5,840	6,885
	팜	11,362	4,246	4,298	7,704	5,820	6,779
	라오스	1,343	5,955	7,052	6,681	2,344	5,720
	카자흐스탄	-	2,626	1,452	4,174	2,178	5,529
	스위스	948	9,929	11,341	5,099	3,873	4,598
체코	36,212	-	1,762	3,811	4,182	4,021	
파나마	-	9,097	2,700	431	-	2,255	
페루	-	2,182	2,191	2,213	3,463	1,778	
헝가리	-	-	-	1,032	1,051	1,569	
남아프리카 공화국	6,417	2,484	3,888	2,691	5,794	1,159	
가나	-	2,152	5,480	248	414	888	

<표 5-5> 주요 품목의 국가별 수출(계속)

단위 : \$

구 분		2012	2013	2014	2015	2016	2017
품목(HSK)	국가						
탁 주 (2206002030)	파라과이	-	-	815	1,630	1,450	725
	아일랜드	-	-	-	482	892	560
	케냐	414	828	2,226	1,780	-	248
	팔라우	-	3,912	-	1,553	10,927	-
	코트디부아르	-	-	-	800	1,602	-
	파키스탄	-	-	-	-	810	-
	피지	-	-	-	526	-	-
	우루과이	-	-	-	69	-	-
	양골라	-	-	-	1,573	-	-
	몰타	-	324	-	192	-	-
	키르기스스탄	910	1,634	4,270	-	-	-
	콜롬비아	940	-	870	-	-	-
	카타르	-	-	200	-	-	-
	스페인	-	6,589	3,337	-	-	-
	니카라과	-	-	450	-	-	-
	나이지리아	-	-	2,859	-	-	-
	기니	-	-	1,310	-	-	-
	몰디브	-	1,056	-	-	-	-
슬로바키아	-	18,586	-	-	-	-	
폴란드	-	3,200	-	-	-	-	
기타국	3,980	-	-	-	-	-	
천일염 (2501001020)	합 계	726,657	1,114,116	942,930	1,570,404	1,835,480	770,395
	미크로네시아	48,372	100,316	195,455	166,315	311,571	260,700
	일본	224,310	174,632	147,763	234,548	118,816	174,487
	미국	148,579	331,645	180,222	267,443	257,609	150,647
	홍콩	-	1,497	2,148	61,578	58,277	60,967
	중국	2,944	39,777	233,162	321,405	733,471	34,754
	필리핀	1,988	5,351	8,081	298,472	216,462	25,364
	캐나다	31,860	17,757	7,556	15,171	6,969	12,459
	호주	26,972	19,807	794	22,026	30,929	11,222
	대만	-	18,942	-	-	-	8,000
	인도(인디아)	-	-	-	-	1,000	6,045
	쿠웨이트	-	-	986	-	1,935	5,737
	베트남	2,649	4,717	456	40	9,860	5,018
	아랍에미리트 연합	9,494	-	-	1,864	963	3,782
	싱가포르	-	440	1,090	-	857	3,161

<표 5-5> 주요 품목의 국가별 수출(계속)

단위 : \$

구 분		2012	2013	2014	2015	2016	2017
품목(HSK)	국가						
천일염 (2501001020)	몽골	-	1,141	-	121	262	2,115
	라오스	-	-	-	4,628	367	1,585
	인도네시아	-	-	-	-	1,003	1,036
	파키스탄	-	-	-	584	-	1,019
	러시아	128,940	312,827	36,250	1,968	-	1,009
	키르기스스탄	-	-	-	-	94	497
	네덜란드	-	-	24,906	32	-	451
	말레이시아	441	61,409	71,886	32,873	1,996	310
	우즈베키스탄	90	36	-	-	-	18
	피지	-	-	-	-	-	12
	파푸아 뉴기니	-	-	-	-	66,300	-
	뉴질랜드	-	4,369	4,130	1,728	7,163	-
	캄보디아	-	-	-	28,433	6,527	-
	통가	-	-	-	-	2,088	-
	영국	417	-	-	-	591	-
	태국	-	336	-	-	252	-
	스위스	-	-	-	-	90	-
	멕시코	-	304	-	-	28	-
	프랑스	-	-	240	139	-	-
	투르크메니스탄	-	-	-	554	-	-
	키리바시	-	-	27,732	86,215	-	-
	솔로몬 군도	-	-	-	1,305	-	-
	사우디아라비아	-	146	-	19,594	-	-
	불가리아	-	-	-	2,332	-	-
	독일	923	-	-	-	-	-
	나이지리아	-	-	-	491	-	-
	파테말라	-	-	73	-	-	-
가나	-	-	-	252	-	-	
마셜제도	97,900	16,300	-	-	-	-	
방글라데시	-	633	-	-	-	-	
알제리	778	-	-	-	-	-	
이라크	-	1,623	-	-	-	-	
카타르	-	111	-	-	-	-	
	합 계	106,607,912	89,277,352	84,032,670	73,542,737	78,900,147	81,393,302
김 치(비냉동) (2005901000)	일본	84,587,731	65,850,732	56,614,991	44,547,628	47,075,625	45,567,192
	미국	3,872,744	4,946,427	4,935,653	5,339,890	6,247,666	7,245,534
	대만	2,746,864	2,427,035	3,028,125	3,540,380	3,831,985	4,439,754
	홍콩	3,286,002	3,566,646	4,691,031	4,542,537	4,284,896	4,345,617
	영국	1,305,727	1,422,104	1,778,942	1,915,120	2,116,439	2,686,438

<표 5-5> 주요 품목의 국가별 수출(계속)

단위 : \$

구 분		2012	2013	2014	2015	2016	2017
품목(HSK)	국가						
김 치(비냉동) (2005901000)	호주	1,450,657	1,650,742	2,050,813	2,272,825	2,058,908	2,546,729
	네덜란드	626,848	859,372	1,328,486	1,800,671	2,172,634	2,435,413
	캐나다	1,263,815	1,272,148	1,457,052	1,345,903	1,152,102	1,632,283
	싱가포르	975,540	1,163,539	1,211,323	1,371,144	1,509,764	1,517,957
	뉴질랜드	714,952	795,239	846,827	773,499	1,208,364	1,313,138
	말레이시아	531,840	653,768	689,622	652,003	713,396	853,133
	필리핀	211,815	280,147	381,244	395,195	442,854	585,147
	아랍에미리트 연합	414,100	325,529	359,440	554,154	685,712	575,139
	베트남	143,004	251,224	274,841	395,865	492,156	564,832
	태국	127,409	275,628	357,285	381,351	391,875	456,423
	캄	319,514	296,488	278,081	325,364	297,128	357,096
	러시아	300,195	377,157	453,340	236,542	257,528	347,788
	프랑스	122,162	144,494	141,727	176,996	150,024	332,878
	중국	15,427	108	16,439	100,965	441,041	297,925
	인도네시아	247,862	6,722	31,246	527,979	306,715	287,068
	키리바시	131,000	74,328	161,887	171,245	280,533	254,225
	독일	99,326	180,813	113,474	122,075	181,040	245,183
	레바논	372,145	279,662	268,112	225,269	296,595	226,939
	쿠웨이트	1,288	35,079	82,838	147,914	179,070	208,543
	미크로네시아	145,565	105,265	135,000	108,069	189,633	205,243
	스웨덴	12,398	30,838	61,383	4,620	135,586	194,544
	북마리아나 군도	93,548	141,480	170,424	156,047	174,173	178,706
	오스트리아	70,453	80,410	101,687	95,640	115,389	174,143
	사우디아라비아	165,070	572	269,976	144,016	167,462	167,282
	이라크	297,446	168,908	114,533	120,586	330,287	152,606
	세이셸	58,627	144,278	70,786	160,407	181,051	126,387
	파나마	-	20,463	-	-	-	105,793
	오만	16,211	20,680	14,880	23,792	29,516	85,870
	세네갈	-	-	50,181	28,389	5,919	82,197
	이탈리아	17,707	5,787	30,787	7,086	32,840	82,151
페루	-	-	-	27,428	248,396	62,650	
스페인	4,198	11,136	7,693	3,412	42,190	57,079	
인도(인디아)	555	479,106	535,795	60,329	10	43,225	
몽골	-	3,840	2,400	6,233	8,686	41,597	
바레인	79,257	95,250	23,550	50,455	17,515	39,965	

〈표 5-5〉 주요 품목의 국가별 수출(계속)

단위 : \$

구 분		2012	2013	2014	2015	2016	2017
품목(HSK)	국가						
김 치(비냉동) (2005901000) (2005991000)	미얀마	-	-	-	-	-	38,402
	가나	175,217	137,347	119,935	66,174	41,663	37,312
	팔라우	9,591	13,689	-	9,688	13,208	31,044
	슬로바키아	222,707	225,700	364,373	262,220	-	27,834
	캄보디아	10,629	-	-	14,014	8,581	19,532
	모리셔스	-	-	-	68,676	-	19,161
	알제리	440,306	54,140	146,756	45,674	127,413	17,777
	카자흐스탄	-	15,750	1,012	-	-	15,983
	기니	-	1,200	-	-	30,277	14,870
	카타르	-	978	508	18,955	43,644	12,727
	마셜제도	-	32,940	24,665	-	21,757	7,555
	라오스	-	-	-	7,028	173	4,659
	스위스	-	-	-	-	-	4,000
	모로코	2,395	-	13,181	7,178	15,562	3,931
	체코	-	-	1,479	1,951	3,927	3,742
	아르헨티나	-	-	760	-	-	3,180
	폴란드	72,054	84,607	1,710	1,520	705	2,256
	칠레	-	8,436	1,120	41,236	743	1,593
	남아프리카 공화국	175,316	-	78,550	27	-	1,320
	노르웨이	-	4,560	1,520	5,320	27,005	1,246
	아제르바이잔	-	-	-	-	-	1,200
	덴마크	-	-	-	-	1,548	695
	아일랜드	-	-	-	-	-	675
	파라과이	-	-	-	-	46	325
	과테말라	-	-	-	1,645	-	284
	튀니지	-	11	13	280	336	104
	도미니카 공화국	-	-	-	-	-	83
	브라질	-	-	2,930	1,360	36,125	-
	코트디부아르	48,580	21,988	25,244	25,783	22,368	-
	소말리아	-	-	-	-	18,158	-
	콩고	-	-	-	-	15,957	-
	마카오	-	-	4,614	8,318	15,855	-
니카라과	-	-	-	-	310	-	
타지키스탄	-	-	-	-	280	-	
파푸아 뉴기니	-	-	-	-	226	-	

<표 5-5> 주요 품목의 국가별 수출(계속)

단위 : \$

구 분		2012	2013	2014	2015	2016	2017
품목(HSK)	국가						
김 치(비냉동) (2005901000) (2005991000)	베냉	-	-	-	-	13	-
	몰타	360	-	-	-	9	-
	투르크메니스탄	-	-	1,764	8,356	-	-
	터키	288	14,174	24,801	25,820	-	-
	키르기스스탄	-	-	200	2,000	-	-
	콜롬비아	-	-	-	71	-	-
	적도 기니	-	-	-	56,066	-	-
	우즈베키스탄	-	63,136	-	2,072	-	-
	아프가니스탄	751	1,486	3,633	1,503	-	-
	멕시코	-	-	-	77	-	-
	포르투갈	-	-	23,106	-	-	-
	케냐	1,203	-	28	-	-	-
	지부티	7,000	-	10,290	-	-	-
	앙골라	22,470	5,310	11,685	-	-	-
	리비아	43,735	64,512	7,061	-	-	-
	네팔	-	-	830	-	-	-
	나이지리아	-	1,988	19,008	-	-	-
	교황청	8,586	-	-	-	1,555	-
	바누아투	81,696	-	-	-	-	-
	벨기에	49,483	-	-	-	-	-
	브루나이	2,505	-	-	-	-	-
	스리랑카	-	17,604	-	-	-	-
	시에라리온	1,437	304	-	-	-	-
아이티	147,498	-	-	-	-	-	
요르단	-	63,825	-	-	-	-	
우루과이	27,474	-	-	-	-	-	
이스라엘	55,235	523	-	-	-	-	
파키스탄	45	-	-	-	-	-	
기타국	172,349	-	-	-	-	-	

〈표 5-6〉 주요 품목의 국가별 수입

단위 : \$

구 분		2012	2013	2014	2015	2016	2017
품목(HSK)	국가						
사탕수수당 (항미, 착색제 무첨가: 당도 98.5도 초과) (1701142000)	합 계	931,834,833	728,401,454	703,164,593	591,803,043	658,640,538	761,737,564
	호주	522,532,586	375,684,643	367,186,473	398,542,706	635,138,404	737,972,469
	브라질	38,601,103	53,903,673	20,211,176	1,511,079	2,013,947	18,888,219
	태국	226,506,562	178,488,226	121,859,603	150,996,506	19,168,350	2,601,429
	아르헨티나	54,417	426,830	64,406	182,899	423,897	777,123
	콜롬비아	1,720,469	2,326,501	1,621,947	1,324,467	808,648	603,403
	필리핀	627,681	753,953	752,980	968,336	415,410	490,550
	모리셔스	115,305	117,394	127,080	78,533	223,326	205,910
	파라과이	26	204,440	127,477	247,335	236,469	155,751
	프랑스	-	-	1,387	4,157	6,676	22,402
	인도(인디아)	-	19	-	33,955	58,650	11,315
	미국	80	341	4,952	22,392	19,447	5,486
	독일	-	-	185	2,797	2,876	1,396
	말라위	200,648	-	75,809	76,347	15,342	1,381
	대만	-	12	5,597	914	-	393
	일본	27,669	2,491	6,756	59	10	100
	피지	-	-	6,427	435,710	-	99
	캐나다	45	-	-	77	137	87
	인도네시아	17	33	-	-	58,650	26
	중국	4	2,230	6,429	-	79	15
	홍콩	22	-	-	22	-	10
	말레이시아	95,468	80,460	146,798	-	49,910	-
	이탈리아	-	-	-	50	250	-
	스페인	-	-	-	4	48	-
	싱가포르	2,602	159	17	46	12	-
	벨기에	370,273	197,551	-	15	-	-
	파테말라	106,911,920	115,432,093	153,880,384	37,374,445	-	-
	미얀마	-	-	-	36	-	-
	스웨덴	-	-	-	12	-	-
	엘살바도르	12,651,793	18	36,595,799	142	-	-
쿠바	388,061	780,358	482,908	-	-	-	
니카라과	21,027,827	-	-	-	-	-	
칠레	137	-	-	-	-	-	
파키스탄	106	-	-	-	-	-	
네덜란드	12	29	-	-	-	-	

자료 : 한국무역협회 (www.kita.net)

주 : HS코드 체계 개편에 따라 이전 식품통계와 일부 품목 코드 상이

<표 5-6> 주요 품목의 국가별 수입(계속)

단위 : \$

구 분		2012	2013	2014	2015	2016	2017
품목(HSK)	국가						
쇠고기 (뼈없는 것: 냉동) (0202300000)	합 계	-	662,964,480	751,750,056	872,500,897	976,018,430	915,453,031
	호주	-	412,361,244	436,283,653	551,062,455	562,009,452	504,430,503
	미국	207,524,991	201,552,863	264,582,278	277,997,354	344,554,784	347,653,212
	뉴질랜드	48,963,224	44,496,631	44,133,903	33,345,390	47,941,449	36,881,052
	우루과이	-	909,053	2,045,589	5,413,666	10,641,439	11,752,959
	캐나다	2,990,491	2,488,723	2,903,612	2,966,912	6,820,584	8,082,027
	멕시코	3,838,725	455,824	174,380	110,894	1,908,097	5,551,378
	칠레	-	700,142	1,626,641	1,604,226	2,051,514	1,101,656
	팔레스타인 해방기구 핀란드	- -	- -	- -	- -	- 91,111	- -
삼겹살(냉동) (0203291000)	합 계	437,198,947	335,718,966	437,802,848	434,398,214	459,589,232	625,959,311
	독일	123,268,779	106,360,052	180,785,275	179,137,651	200,206,921	315,086,743
	칠레	63,045,652	48,646,491	45,564,834	60,733,246	67,534,048	67,025,472
	오스트리아	45,608,677	35,921,486	51,119,174	51,762,159	48,088,819	54,413,479
	네덜란드	53,312,095	35,066,685	32,000,367	32,435,906	35,968,233	56,579,607
	스페인	14,364,314	11,746,766	20,218,481	27,296,145	33,869,555	41,748,253
	벨기에	37,388,583	27,781,491	32,408,067	27,410,803	29,852,884	30,002,541
	프랑스	29,017,699	14,342,516	21,589,090	18,089,772	11,793,197	14,135,915
	핀란드	9,861,836	8,181,966	9,429,358	10,124,816	9,690,598	11,907,469
	헝가리	6,848,475	2,784,504	3,574,589	3,462,195	8,920,654	11,241,164
	미국	3,476,744	6,641,298	8,287,846	8,793,991	5,369,842	14,705,485
	아일랜드	1,057,419	2,122,625	5,352,813	3,480,726	5,226,299	5,602,960
	덴마크	13,615,402	10,260,874	6,664,645	6,892,845	2,663,124	3,199,619
	캐나다	446,720	891	218	1,441,010	228,094	133,040
	멕시코	6,199,128	6,014,519	4,337,065	3,263,240	137,168	108,613
	영국	-	57,054	-	-	39,796	68,767
호주	47,612	-	117,044	-	-	184	
폴란드	28,737,503	19,450,709	15,784,886	73,709	-	-	
스웨덴	902,309	339,039	569,096	-	-	-	
스카치위스키 (2208301000)	합 계	199,511,972	178,277,847	192,037,209	174,968,362	130,864,083	97,302,189
	영국	199,371,724	178,143,587	191,818,866	174,749,390	128,922,122	96,775,035
	캐나다	46,236	54,437	48,703	42,645	1,562,443	268,675
	미국	24,126	34,348	87,347	56,470	68,013	75,228
	중국	55,966	19,446	34,891	34,671	84,477	68,039
	일본	29	60	-	16,735	112,767	45,229
프랑스	6,081	10,116	15,107	14,223	63,624	23,651	

〈표 5-6〉 주요 품목의 국가별 수입(계속)

단위 : \$

구 분		2012	2013	2014	2015	2016	2017
품목(HSK)	국가						
스카치위스키 (2208301000)	싱가포르	-	935	24,318	4,826	2,681	18,406
	아일랜드	7,068	441	3,200	771	-	9,641
	독일	18	-	129	348	23	3,494
	태국	-	2,075	1,597	948	1,441	2,505
	뉴질랜드	-	-	-	-	-	1,877
	인도(인디아)	13	-	-	-	3,156	546
	홍콩	151	300	-	-	-	287
	필리핀	98	360	-	374	-	220
	남아프리카 공화국	-	-	-	-	-	107
	네덜란드	-	-	-	24,400	39,612	-
	스페인	-	-	-	3,820	3,114	-
	호주	111	591	206	109	568	-
	러시아	-	-	-	-	42	-
	인도네시아	-	5	-	-	-	-
	이탈리아	-	-	2,845	3,896	-	-
스웨덴	-	-	-	14,736	-	-	
베트남	155	-	-	-	-	-	
	합 계	382,460,536	314,051,176	425,784,546	433,933,383	421,151,240	486,564,610
커피(안팎은 것: 카페인 비제거) (0901110000)	콜롬비아	60,279,421	47,972,175	76,091,686	85,100,720	82,205,137	102,741,711
	브라질	89,003,451	62,872,139	73,766,259	86,995,147	83,045,525	86,302,114
	베트남	73,672,278	70,500,507	69,008,939	54,484,972	53,009,244	73,888,559
	에티오피아	22,303,317	18,846,650	29,643,740	34,814,652	42,850,860	49,457,493
	페루	39,065,560	37,063,552	43,735,318	36,154,782	25,858,209	34,463,630
	파테말라	10,546,776	11,454,633	18,267,253	20,885,896	24,871,669	27,412,309
	온두라스	42,491,489	22,631,854	31,631,436	22,748,087	21,529,182	21,954,692
	케냐	5,705,453	5,926,655	10,584,586	10,463,106	13,593,511	18,478,398
	코스타리카	8,635,508	7,710,709	13,293,746	13,138,105	10,075,278	14,109,760
	인도네시아	7,006,692	1,742,118	12,633,866	10,566,244	11,293,523	12,714,978
	인도(인디아)	2,530,736	5,935,337	8,326,573	13,574,337	9,815,950	10,416,761
	라오스	449,233	296,629	49,833	2,143,602	2,407,767	5,614,218
	우간다	532,342	3,773,562	16,343,247	9,550,818	5,512,844	5,315,046
	탄자니아	2,403,778	4,188,043	2,624,897	4,318,729	2,986,190	4,045,410
	파푸아 뉴기니	2,444,815	1,192,524	2,927,081	3,515,667	3,306,368	3,890,518
엘살바도르	5,802,270	1,821,277	1,644,796	1,599,440	3,905,196	3,441,308	
코트디부아르	-	76,682	6,463,783	11,532,280	10,516,450	1,968,588	

<표 5-6> 주요 품목의 국가별 수입(계속)

단위 : \$

구 분		2012	2013	2014	2015	2016	2017
품목(HSK)	국가						
커피(안팎은 것: 커피인 비계거) (0901110000)	파나마	249,741	372,959	966,475	1,371,470	1,908,615	1,642,950
	니카라과	387,570	416,837	584,711	1,572,644	1,606,095	1,532,634
	르완다	443,710	509,463	897,575	470,364	1,146,883	1,380,922
	중국	2,698,132	3,228,533	234,200	2,290,387	5,527,506	1,091,564
	동티모르	413,230	316,031	879,862	509,282	249,616	839,101
	자메이카	231,726	261,397	467,070	1,452,081	506,137	677,354
	미국	316,511	586,876	343,088	1,231,194	567,714	566,797
	멕시코	2,103,454	1,664,090	1,958,552	1,208,275	713,925	514,660
	미얀마	18,691	37,531	273,488	204,636	273,361	456,656
	예멘	211,679	193,585	312,825	401,444	530,154	379,630
	부룬디	223,299	296,236	61,646	109,584	310,038	296,831
	태국	123,420	109,285	106,507	148,353	274,325	280,270
	볼리비아	568,032	855,666	231,963	203,341	94,274	169,973
	말라위	61,037	27,048	236,137	169,226	324,110	114,638
	잠비아	-	1,845	38,242	72,189	1,532	91,382
	카메룬	63,954	51,747	52	1,994	18,050	73,902
	에콰도르	203,399	92,550	36,715	106,417	25,353	58,407
	네팔	120,550	112,925	10,208	157,377	59,734	47,191
	도미니카	-	-	-	-	-	29,326
	콩고	-	-	-	13,966	62,673	27,410
	쿠바	365,826	148,720	380,294	9,666	6,570	17,716
	이탈리아	376,234	424,076	296,755	327,240	39,533	16,531
	캐나다	6,188	146	113	14	6,742	12,183
	대만	1,748	-	9,924	318	3,517	8,689
	짐바브웨	-	-	10,208	5,916	8,730	7,230
	마다가스카르	-	-	-	-	-	5,089
싱가포르	125	1,033	865	923	1,383	2,252	
독일	11,770	1,002	1,002	95,647	1,075	2,085	
노르웨이	98	110	96	1,132	75	1,202	
스위스	807	674	1,257	1,207	1,298	1,137	
영국	138	370	26,279	1,504	943	862	
벨기에	17	182	40,985	167	255	677	
호주	25,993	178	63	19,430	27,736	389	
프랑스	36	72	43	-	361	382	

〈표 5-6〉 주요 품목의 국가별 수입(계속)

단위 : \$

구 분		2012	2013	2014	2015	2016	2017
품목(HSK)	국가						
커피(안볶은 것: 카페인 비계거) (0901110000)	아랍에미리트 연합	347	467	1,557	302	-	199
	덴마크	142	-	-	16	190	153
	남아프리카 공화국	-	-	-	-	-	116
	네덜란드	62,633	43,923	22,683	170	99	112
	홍콩	60,479	31	146	-	31	72
	스페인	14	90	110	619	70	66
	사우디아라비아	-	103	30	22	23	57
	오스트리아	-	-	88	-	18	54
	말레이시아	-	245	66	19	-	34
	필리핀	497	1,487	126	161	293	33
	베네수엘라	-	-	-	-	-	33
	중앙아프리카	-	13	-	81,912	-	26
	상투메 프린스페	-	-	-	-	-	24
	폴란드	-	-	-	25	65	23
	그리스	20	12	-	16	-	20
	안도라	-	-	-	-	-	20
	콩고 민주공화국	-	-	-	-	-	19
	일본	72,389	69,358	50,938	21,616	45,761	18
	도미니카 공화국	116,614	53,036	48,690	60,505	10,779	16
	캄보디아	-	-	33	5,460	6,055	-
	가봉	-	-	-	-	71	-
	기니	-	-	39	15	61	-
	스웨덴	-	-	-	-	50	-
	벨리즈	809	50,397	193,214	-	36	-
	이집트	-	-	-	-	33	-
	나이지리아	-	-	15	-	32	-
	리투아니아	-	-	-	-	29	-
	푸에르토리코	-	-	26	-	26	-
	파키스탄	-	-	-	-	19	-
	요르단	-	-	-	-	14	-
	앙골라	-	-	-	120	-	-
	아르헨티나	-	-	-	29	-	-
칠레	-	-	-	46	-	-	
에스토니아	-	42	-	14	-	-	
핏케언섬	-	-	-	26	-	-	

<표 5-6> 주요 품목의 국가별 수입(계속)

단위 : \$

구 분		2012	2013	2014	2015	2016	2017
품목(HSK)	국가						
커피(안류은 것: 카페인 비제거) (0901110000)	터키	40	-	-	14	-	-
	마나카스카르	-	13	-	16,912	6,269	-
	브루나이	-	74,789	22,406	-	-	-
	콩고민주공화국	147	-	35	1,392	-	-
	키프로스	-	-	23	-	-	-
	가이아나	57	-	35	-	-	-
	뉴 칼레도니아	-	-	14	-	-	-
	뉴질랜드	-	-	18	-	-	-
	파라과이	-	-	15	-	-	-
	남아프리카공화국	58	-	-	-	-	-
	모로코	-	25	-	-	-	-
	세인트키츠네비스	14	-	-	-	-	-
	스리랑카	-	27	-	-	-	-
	시리아	-	40,868	-	-	-	-
	조지아	-	10	-	-	-	-
	체코	13	-	-	-	-	-
토고	-	14	-	-	-	-	
팔레스타인 해방기구	-	13	-	-	-	-	
포르투갈	190	-	-	-	-	-	
	합 계	419,972,018	309,173,398	250,554,469	197,118,754	183,035,974	257,428,317
대두유 조유 (1507101000) (1507102000) (1507109000)	미국	6,408,254	54,510,728	11,735,881	31,229,884	55,160,714	142,676,349
	아르헨티나	334,655,144	212,331,231	152,681,764	94,513,198	112,405,621	84,755,883
	베트남	61,018,328	21,824,772	73,069,773	58,981,146	7,382,925	24,524,931
	대만	-	6,541,377	14	5,033,589	-	2,824,930
	앤티가바부다	-	-	-	-	3,294,373	2,543,000
	호주	738,857	95,160	164,427	84,221	80,136	84,048
	브라질	276,960	191,478	6,424,815	-	89	18,892
	싱가포르	-	-	-	-	-	172
	중국	-	19	62,002	-	3,119,487	28
	일본	-	-	-	17,597	-	28
	태국	16,874,271	13,536,784	6,411,716	7,258,480	-	21
	우크라이나	-	-	-	-	-	20
	파라과이	-	-	-	-	-	15
말레이시아	-	141,756	-	-	12	1,592,222	
네덜란드	-	-	-	-	-	146	

〈표 5-6〉 주요 품목의 국가별 수입(계속)

단위 : \$

구 분		2012	2013	2014	2015	2016	2017
품목(HSK)	국가						
대두유 조유 (1507101000) (1507102000) (1507109000)	독일	-	-	-	370	86	-
	스페인	-	-	-	-	23	-
	인도(인디아)	12	-	3,010	-	17	-
	아랍에미리트 연합	-	12	-	226	-	-
	프랑스	-	-	14	7	-	-
	인도네시아	-	-	56	-	-	-
	뉴질랜드	117	76	-	-	-	-
러시아	75	-	-	24	-	-	
명태(냉동) (0303670000)	합 계	231,536,952	208,462,556	221,865,786	224,636,938	222,422,018	208,828,195
	러시아	221,445,941	202,793,070	213,773,480	212,927,025	208,240,825	199,907,199
	미국	5,760,140	5,010,815	6,920,964	10,887,093	13,751,643	8,279,977
	중국	67,474	153,886	37	-	371,832	425,338
	캐나다	112,494	56,005	262,134	261,136	7,779	215,681
일본	4,150,903	448,780	909,17	561,684	49,939	-	
메현미 (1006201000)	합 계	48,665,803	308,152,004	231,245,125	248,695,228	212,578,164	268,587,923
	중국	8,067,379	184,229,050	136,478,468	141,067,846	135,366,047	123,901,258
	미국	9,488,231	78,459,684	15,124,946	83,696,968	56,346,412	80,863,623
	베트남	7,937,985	121	20,477,905	12,670,618	4,185,730	45,473,097
	태국	16,825,837	16,199,473	25,478,267	2,780,620	3,176,152	12,070,612
	호주	60	18,526,596	28,885,978	8,478,852	13,503,744	62,791,222
	대만	-	-	-	-	10	107
	필리핀	28	-	-	-	24	45
	터키	-	-	-	-	-	32
	그리스	-	-	-	-	-	18
	캐나다	-	-	-	113	-	9
	브라질	-	-	-	-	20	-
	파키스탄	-	-	-	46	14	-
	인도(인디아)	6,346,158	3,868,829	4,799,528	84	11	-
	영국	-	-	-	48	-	-
	일본	-	22	-	33	-	-
말레이시아	-	47	-	-	-	-	
인도네시아	-	6,868,129	-	-	-	-	
캄보디아	-	13	-	-	-	-	
요르단	-	-	31	-	-	-	
프랑스	-	-	2	-	-	-	

<표 5-6> 주요 품목의 국가별 수입(계속)

단위 : \$

구 분		2012	2013	2014	2015	2016	2017
품목(HSK)	국가						
메현미 (1006201000)	네팔	-	18	-	-	-	-
	미얀마	41	-	-	-	-	-
	사우디아라비아	-	9	-	-	-	-
	오스트리아	84	13	-	-	-	-
	합 계	101,640,672	119,568,778	124,523,942	127,681,729	126,721,615	132,551,338
	칠레	27,666,831	32,625,905	34,164,649	37,701,877	36,776,697	35,131,604
	프랑스	32,514,674	37,119,572	37,012,302	34,735,093	34,596,244	34,313,083
	미국	13,533,993	15,483,313	16,867,225	17,641,754	16,899,489	19,518,180
	이탈리아	11,472,519	14,362,507	14,999,871	14,307,064	14,813,088	16,671,322
	스페인	5,900,282	8,119,044	8,944,350	9,739,317	9,642,410	10,356,176
	호주	6,086,058	5,966,055	6,085,266	6,870,292	7,427,369	9,049,693
	아르헨티나	2,412,064	2,932,546	3,340,477	3,898,290	4,087,985	4,379,645
	남아프리카 공화국	-	-	-	-	-	673,755
	독일	819,583	894,648	706,292	604,854	486,280	630,940
	포르투갈	114,396	159,719	230,941	309,214	405,811	593,889
	뉴질랜드	278,595	406,489	286,432	295,975	359,764	478,894
	그리스	822	3,216	42,204	48,149	110,395	91,134
	홍콩	969	11,267	308	744	268	90,047
붉은 포도주 (2L이하) (2204211000)	캐나다	36,948	40,818	84,482	44,464	25,432	81,121
	몰도바	74,391	51,805	58,393	104,284	71,279	64,238
	중국	15,031	-	8,482	949	5,271	53,599
	불가리아	12,550	3,154	24,136	58,294	2,535	50,830
	조지아	-	-	28,749	115,541	21,131	47,659
	영국	15,936	361,965	14,233	8,426	16,887	41,491
	오스트리아	16,048	33,384	91,504	64,134	29,944	40,288
	루마니아	36,788	34,781	45,992	67,795	33,231	37,572
	레바논	3,427	-	22,347	27,107	29,154	25,943
	일본	34,259	26,937	29,818	23,536	32,802	24,913
	헝가리	6,564	15,745	8,868	27,198	17,750	20,833
	베트남	2,329	-	-	-	9,730	17,699
	우루과이	9,033	9,669	6,533	6,005	5,303	14,311
아르메니아	-	1,447	-	-	13,587	13,573	
마케도니아	-	18,639	-	3,813	-	11,653	
슬로바키아	-	-	80	167	30	9,806	
네덜란드	1,608	4,775	4,290	1,574	5,146	6,395	

<표 5-6> 주요 품목의 국가별 수입(계속)

단위 : \$

구 분		2012	2013	2014	2015	2016	2017
품목(HSK)	국가						
붉은 포도주 (2L 이하) (2204211000)	슬로베니아	7,791	1,976	18,301	8,779	2,416	4,531
	벨기에	-	8	313	34	411	1,353
	스위스	106	9,618	22,315	4,126	1,280	1,342
	상가포르	15,921	-	2,728	2,322	13,812	1,223
	이스라엘	10,373	15,053	16,524	-	1,939	1,113
	태국	-	-	-	-	-	416
	체코	-	-	-	48	676	408
	멕시코	-	-	-	-	-	225
	나이지리아	-	-	-	-	-	144
	러시아	-	-	-	-	313	67
	인도(인디아)	-	-	-	-	-	2
	아제르바이잔	-	-	15,120	-	16,200	-
	이집트	-	-	-	28,338	3,891	-
	크로아티아	-	-	-	91	2,084	-
	브라질	-	-	73	-	648	-
	필리핀	-	-	11	-	319	-
	덴마크	-	-	-	1,157	226	-
	우간다	-	-	-	-	224	-
	터키	-	-	23	100	149	-
	사우디아라비아	-	-	-	-	126	-
	알바니아	-	-	-	-	11	-
	룩셈부르크	-	-	-	84	-	-
	페루	-	-	10,201	11,078	-	-
	스웨덴	569	2,404	-	42	-	-
	대만	-	-	49	-	-	-
	남아프리카공화국	520,772	751,465	1,324,967	919,620	751,878	-
	키프로스	-	29,948	5,093	-	-	-
폴란드	-	326	-	-	-	-	
마카오	-	32	-	-	-	-	
모리셔스	12	-	-	-	-	-	
엔티가 바부다	-	68,575	-	-	-	-	
핀란드	-	1,973	-	-	-	-	
기타국						228	

<표 5-6> 주요 품목의 국가별 수입(계속)

단위 : \$

구 분		2012	2013	2014	2015	2016	2017
품목(HSK)	국가						
조주정 (80도 이상) (2207101000)	합 계	116,233,239	101,273,764	116,765,112	84,312,128	93,104,460	90,193,781
	호주	-	8,937,417	-	38	19,190,719	44,389,730
	캄보디아	6,261,085	868,840	6,288,740	3,286,995	5,313,801	16,841,850
	브라질	52,259,507	32,903,382	61,222,273	65,606,438	50,558,222	9,142,154
	과테말라	-	-	9,645,865	975,324	1,552,736	8,901,759
	파키스탄	38,459,186	42,271,195	27,127,537	7,636,320	15,382,395	8,391,825
	파푸아 뉴기니	-	-	1,421,582	-	1,106,587	1,094,963
	코스타리카	-	-	-	-	-	860,500
	페루	-	-	-	11,558	-	571,000
	볼리비아	-	-	686,054	1,339,809	-	-
	쿠바	-	2,835,983	8,001,971	1,973,388	-	-
	필리핀	-	-	-	3,482,258	-	-
	이탈리아	-	-	9,426	-	-	-
	인도(인디아)	-	5,476,420	2,361,513	-	-	-
	미국	-	22,712	151	-	-	-
	뉴질랜드	-	20	-	-	-	-
	말레이시아	-	-	-	-	-	-
	베트남	11,971,486	-	-	-	-	-
	싱가포르	49	-	-	-	-	-
	이란	-	-	-	-	-	-
인도네시아	1,360,378	6,835,315	-	-	-	-	
인도(인디아)	-	5,476,420	2,361,513	-	-	-	

6

외식 산업

〈표 6-1〉 음식점업 업종별 사업체수

단위 : 개소

산 업	2013	2014	2015	2016	2017
음식점 및 주점업	635,379	650,221	657,086	675,056	691,751
음식점업	-	-	-	485,038	496,915
한식 음식점업	-	-	-	308,310	310,692
한식 일반 음식점업	-	-	-	191,952	192,124
한식 면 요리 전문점	-	-	-	21,117	21,455
한식 육류 요리 전문점	-	-	-	66,408	67,733
한식 해산물 요리 전문점	-	-	-	28,833	29,380
외국식 음식점업	-	-	-	48,323	52,238
중식 음식점업	-	-	-	23,404	24,839
일식 음식점업	-	-	-	10,549	11,714
서양식 음식점업	-	-	-	11,489	11,831
기타 외국식 음식점업	-	-	-	2,881	3,854
기관 구내식당업	-	-	-	11,237	11,178
출장 및 이동 음식점업	-	-	-	584	598
기타 간이 음식점업	-	-	-	116,584	122,209
제과점업	-	-	-	16,883	17,075
피자, 햄버거, 샌드위치 및 유사 음식점업	-	-	-	16,741	17,785
치킨 전문점	-	-	-	35,107	38,099
김밥 및 기타 간이 음식점업	-	-	-	41,726	41,933
간이 음식 포장 판매 전문점	-	-	-	6,127	7,317
주점 및 비알코올 음료점업	-	-	-	190,018	194,836
주점업	-	-	-	122,599	121,018
일반 유흥 주점업	-	-	-	30,582	32,319
무도 유흥 주점업	-	-	-	1,659	1,814
생맥주 전문점	-	-	-	6,741	7,194
기타 주점업	-	-	-	83,617	79,691
비알코올 음료점업	-	-	-	67,419	73,818
커피 전문점	-	-	-	51,551	56,928
기타 비알코올 음료	-	-	-	15,868	16,890

자료 : 통계청, 「서비스업 조사」

주 : 1) 2016년 자료부터 10차 산업분류로 발표되었으며, 이전 자료는 9차 분류를 10차로 연계해 중분류로 제공된 값으로 과거 제공된 수치와 다를 수 있음

2) 2015년 자료는 「경제총조사」 자료임 (9차 표준산업분류)

<표 6-2> 음식점업 업종별 종사자수

단위 : 명

산 업	2013	2014	2015	2016	2017
음식점 및 주점업	1,822,990	1,893,660	1,944,531	1,988,472	2,036,682
음식점업	-	-	-	1,539,505	1,575,626
한식 음식점업	-	-	-	892,441	911,595
한식 일반 음식점업	-	-	-	531,381	541,886
한식 면 요리 전문점	-	-	-	56,259	57,654
한식 육류 요리 전문점	-	-	-	220,813	224,798
한식 해산물 요리 전문점	-	-	-	83,988	87,257
외국식 음식점업	-	-	-	219,510	229,161
중식 음식점업	-	-	-	85,804	92,087
일식 음식점업	-	-	-	47,283	50,235
서양식 음식점업	-	-	-	73,616	70,248
기타 외국식 음식점업	-	-	-	12,807	16,591
기관 구내식당업	-	-	-	66,674	68,751
출장 및 이동 음식점업	-	-	-	2,702	2,654
기타 간이 음식점업	-	-	-	358,178	363,465
제과점업	-	-	-	68,347	66,790
피자, 햄버거, 샌드위치 및 유사 음식점업	-	-	-	95,871	90,265
치킨 전문점	-	-	-	79,355	88,378
김밥 및 기타 간이 음식점업	-	-	-	98,732	99,682
간이 음식 포장 판매 전문점	-	-	-	15,873	18,350
주점 및 비알코올 음료점업	-	-	-	448,967	461,056
주점업	-	-	-	264,331	263,266
일반 유흥 주점업	-	-	-	81,941	81,686
무도 유흥 주점업	-	-	-	8,116	7,598
생맥주 전문점	-	-	-	15,643	16,922
기타 주점업	-	-	-	158,631	157,060
비알코올 음료점업	-	-	-	184,636	197,790
커피 전문점	-	-	-	152,523	164,512
기타 비알코올 음료	-	-	-	32,113	33,278

자료 : 통계청, 「서비스업 조사」

주 : 1) 2016년 자료부터 10차 산업분류로 발표되었으며, 2016년 이전 자료는 9차 분류를 10차로 연계해 증분류로 제공된 값으로 과거 제공된 수치와 다를 수 있음

2) 2015년 자료는 「경제총조사」 자료임(9차 표준산업분류)

<표 6-3> 음식점업 업종별 매출액

단위 : 십억원

산 업	2013	2014	2015	2016	2017
음식점 및 주점업	79,552	83,824	108,013	118,853	128,300
음식점업	-	-	-	99,312	107,483
한식 음식점업	-	-	-	56,110	60,146
한식 일반 음식점업	-	-	-	31,968	34,152
한식 면 요리 전문점	-	-	-	2,934	3,135
한식 육류 요리 전문점	-	-	-	15,334	16,155
한식 해산물 요리 전문점	-	-	-	5,873	6,704
외국식 음식점업	-	-	-	13,275	14,979
중식 음식점업	-	-	-	4,509	5,273
일식 음식점업	-	-	-	3,469	3,968
서양식 음식점업	-	-	-	4,590	4,754
기타 외국식 음식점업	-	-	-	707	984
기관 구내식당업	-	-	-	8,897	9,509
출장 및 이동 음식점업	-	-	-	163	176
기타 간이 음식점업	-	-	-	20,867	22,672
제과점업	-	-	-	5,404	5,382
피자, 햄버거, 샌드위치 및 유사 음식점업	-	-	-	5,282	5,685
치킨 전문점	-	-	-	4,262	4,994
김밥 및 기타 간이 음식점업	-	-	-	4,214	4,645
간이 음식 포장 판매 전문점	-	-	-	1,704	1,967
주점 및 비알코올 음료점업	-	-	-	19,541	20,817
주점업	-	-	-	11,394	11,897
일반 유흥 주점업	-	-	-	3,125	3,341
무도 유흥 주점업	-	-	-	354	376
생맥주 전문점	-	-	-	792	824
기타 주점업	-	-	-	7,124	7,357
비알코올 음료점업	-	-	-	8,147	8,920
커피 전문점	-	-	-	7,131	7,850
기타 비알코올 음료	-	-	-	1,016	1,069

자료 : 통계청, 「서비스업 조사」

주 : 1) 2016년 자료부터 10차 산업분류로 발표되었으며, 2016년 이전 자료는 9차 분류를 10차로 연계해 중분류로 제공된 값으로 과거 제공된 수치와 다를 수 있음

2) 2015년 자료는 「경제총조사」 자료임(9차 표준산업분류)

<표 6-4> 음식점업 업종별 영업비용

단위 : 십억원

산 업	2013	2014	2015	2016	2017
음식점 및 주점업	69,799	71,844	93,455	104,865	117,194
음식점업	-	-	-	88,136	98,708
한식 음식점업	-	-	-	48,692	54,490
한식 일반 음식점업	-	-	-	27,844	31,089
한식 면 요리 전문점	-	-	-	2,500	2,761
한식 육류 요리 전문점	-	-	-	13,461	14,718
한식 해산물 요리 전문점	-	-	-	4,888	5,923
외국식 음식점업	-	-	-	11,971	13,821
중식 음식점업	-	-	-	3,777	4,635
일식 음식점업	-	-	-	3,152	3,705
서양식 음식점업	-	-	-	4,400	4,571
기타 외국식 음식점업	-	-	-	643	910
기관 구내식당업	-	-	-	8,570	9,171
출장 및 이동 음식점업	-	-	-	148	166
기타 간이 음식점업	-	-	-	18,755	21,061
제과점업	-	-	-	4,964	5,108
피자, 햄버거, 샌드위치 및 유사 음식점업	-	-	-	4,942	5,398
치킨 전문점	-	-	-	3,562	4,476
김밥 및 기타 간이 음식점업	-	-	-	3,682	4,221
간이 음식 포장 판매 전문점	-	-	-	1,606	1,858
주점 및 비알코올 음료점업	-	-	-	16,729	18,486
주점업	-	-	-	9,377	10,295
일반 유흥 주점업	-	-	-	2,525	2,806
무도 유흥 주점업	-	-	-	324	335
생맥주 전문점	-	-	-	690	743
기타 주점업	-	-	-	5,839	6,412
비알코올 음료점업	-	-	-	7,351	8,191
커피 전문점	-	-	-	6,521	7,251
기타 비알코올 음료	-	-	-	831	940

자료 : 통계청, 「서비스업 조사」

주 : 1) 2016년 자료부터 10차 산업분류로 발표되었으며, 2016년 이전 자료는 9차 분류를 10차로 연계해 중분류로 제공된 값으로 과거 제공된 수치와 다를 수 있음

2) 2015년 자료는 「경제총조사」 자료임(9차 표준산업분류)

<표 6-5> 음식점업 업종별 연간급여액

단위 : 십억원

산 업	2013	2014	2015	2016	2017
음식점 및 주점업	11,408	11,251	16,235	16,016	17,033
음식점업	-	-	-	13,437	14,428
한식 음식점업	-	-	-	6,610	7,491
한식 일반 음식점업	-	-	-	3,774	4,191
한식 면 요리 전문점	-	-	-	467	447
한식 육류 요리 전문점	-	-	-	1,789	2,083
한식 해산물 요리 전문점	-	-	-	581	770
외국식 음식점업	-	-	-	2,667	2,720
중식 음식점업	-	-	-	916	991
일식 음식점업	-	-	-	599	597
서양식 음식점업	-	-	-	986	913
기타 외국식 음식점업	-	-	-	166	218
기관 구내식당업	-	-	-	1,394	1,401
출장 및 이동 음식점업	-	-	-	35	33
기타 간이 음식점업	-	-	-	2,731	2,782
제과점업	-	-	-	744	631
피자, 햄버거, 샌드위치 및 유사 음식점업	-	-	-	930	991
치킨 전문점	-	-	-	322	397
김밥 및 기타 간이 음식점업	-	-	-	554	566
간이 음식 포장 판매 전문점	-	-	-	181	197
주점 및 비알코올 음료점업	-	-	-	2,579	2,605
주점업	-	-	-	1,307	1,348
일반 유흥 주점업	-	-	-	358	394
무도 유흥 주점업	-	-	-	55	59
생맥주 전문점	-	-	-	106	100
기타 주점업	-	-	-	788	794
비알코올 음료점업	-	-	-	1,272	1,257
커피 전문점	-	-	-	1,115	1,090
기타 비알코올 음료	-	-	-	156	167

자료 : 통계청, 「서비스업 조사」

주 : 1) 2016년 자료부터 10차 산업분류로 발표되었으며, 2016년 이전 자료는 9차 분류를 10차로 연계해 중분류로 제공된 값으로 과거 제공된 수치와 다를 수 있음

2) 2015년 자료는 「경제총조사」 자료임 (9차 표준산업분류)

<표 6-6> 음식점업 업종별 건물연면적

단위 : m²

산 업	2013	2014	2015	2016	2017
음식점 및 주점업	64,190,989	66,287,399	68,964,306	67,914,571	74,905,021
음식점업	-	-	-	-	56,275,234
한식 음식점업	-	-	-	-	37,226,318
한식 일반 음식점업	-	-	-	-	22,057,066
한식 면 요리 전문점	-	-	-	-	1,758,415
한식 육류 요리 전문점	-	-	-	-	9,900,732
한식 해산물 요리 전문점	-	-	-	-	3,510,105
외국식 음식점업	-	-	-	-	6,651,039
중식 음식점업	-	-	-	-	2,850,695
일식 음식점업	-	-	-	-	1,365,747
서양식 음식점업	-	-	-	-	1,998,110
기타 외국식 음식점업	-	-	-	-	436,486
기관 구내식당업	-	-	-	-	4,040,091
출장 및 이동 음식점업	-	-	-	-	112,422
기타 간이 음식점업	-	-	-	-	8,245,364
제과점업	-	-	-	-	1,308,203
피자, 햄버거, 샌드위치 및 유사 음식점업	-	-	-	-	2,062,710
치킨 전문점	-	-	-	-	2,209,955
김밥 및 기타 간이 음식점업	-	-	-	-	2,038,197
간이 음식 포장 판매 전문점	-	-	-	-	626,299
주점 및 비알코올 음료점업	-	-	-	-	18,629,788
주점업	-	-	-	-	11,921,282
일반 유흥 주점업	-	-	-	-	4,476,121
무도 유흥 주점업	-	-	-	-	458,336
생맥주 전문점	-	-	-	-	654,043
기타 주점업	-	-	-	-	6,332,782
비알코올 음료점업	-	-	-	-	6,708,506
커피 전문점	-	-	-	-	5,620,726
기타 비알코올 음료	-	-	-	-	1,087,780

자료 : 통계청, 「서비스업 조사」

주 : 1) 2016년 자료부터 10차 산업분류로 발표되었으며, 2016년 이전 자료는 9차 분류를 10차로 연계해 중분류로 제공된 값으로 과거 제공된 수치와 다를 수 있음

2) 2015년 자료는 「경제총조사」 자료임(9차 표준산업분류)

〈표 6-7〉 매출액 규모별 음식점업 사업체수 (2017)

단위 : 개소

KSCC 분류	산 업	총계	50백만원 미만	50~100 백만원	100~500 백만원	500~ 1,000 백만원	1,000~ 5,000 백만원	5,000~ 10,000 백만원	10,000~ 20,000 백만원	20,000~ 30,000 백만원	30,000 백만원 이상
56	음식점 및 주점업	691,751	139,824	147,193	324,565	48,730	28,680	2,555	150	33	22
561	음식점업	496,915	85,099	96,234	248,062	41,764	23,581	1,977	145	32	21
5611	한식 음식점업	310,692	58,469	59,618	156,148	23,127	12,438	843	41	5	3
56111	한식 일반 음식점업	192,124	41,012	39,594	90,647	13,360	6,814	668	22	4	3
56112	한식 면 요리 전문점	21,455	4,594	4,168	11,292	933	442	26	-	-	-
56113	한식 육류요리 전문점	67,733	9,541	10,459	37,504	6,150	3,922	138	17	1	-
56114	한식 해산물 요리 음식점업	29,380	3,322	5,396	16,705	2,684	1,260	11	2	-	-
5612	외국식 음식점업	52,238	7,257	9,213	25,589	6,290	3,497	382	9	2	-
56121	중식 음식점업	24,839	5,117	4,966	11,758	2,182	773	44	-	-	-
56122	일식 음식점업	11,714	535	1,466	6,556	1,700	1,297	158	2	-	-

자료 : 통계청, 「서비스업 조사」
주) … : 미상자료, - : 자료없음

〈표 6-7〉 매출액 규모별 음식점업 사업체수 (2017) (계속)

단위 : 개소

KSIC 분류	산 업	총계	50백만원 미만	50~100 백만원	100~500 백만원	500~ 1,000 백만원	1,000~ 5,000 백만원	5,000~ 10,000 백만원	10,000~ 20,000 백만원	20,000~ 30,000 백만원	30,000 백만원 이상
56123	서양식 음식점업	11,831	1,150	2,163	5,376	1,770	1,184	180	7	2	-
56129	기타 외국식 음식점업	3,854	455	619	1,899	638	244	-	-	-	-
5613	기관 구내식당업	11,178	929	1,215	3,506	2,127	2,811	519	50	12	9
56130	기관 구내식당업	11,178	929	1,215	3,506	2,127	2,811	519	50	12	9
5614	출장 및 이동 음식점업	598	80	157	250	63	47	-	-	-	-
56141	출장 음식 서비스업	598	80	157	250	63	47	-	-	-	-
56142	이동 음식점업	-	-	-	-	-	-	-	-	-	-
5619	기타 간이 음식점업	122,209	18,364	26,031	62,569	10,157	4,788	233	45	13	9
56191	체과점업	17,075	1,385	2,080	8,063	4,074	1,359	105	7	1	1
56192	피자, 햄버거, 샌드위치 및 유사 음식점업	17,785	1,922	3,558	8,247	2,437	1,583	33	4	-	1
56193	치킨 전문점	38,099	4,157	8,855	23,361	1,307	415	3	-	-	-

〈표 6-7〉 매출액 규모별 음식점업 사업체수(2017) (계속)

단위 : 개소

KSIC 분류	산 업	총계	50백만원 미만	50~100 백만원	100~500 백만원	500~ 1,000 백만원	1,000~ 5,000 백만원	5,000~ 10,000 백만원	10,000~ 20,000 백만원	20,000~ 30,000 백만원	30,000 백만원 이상
56194	김밥 및 기타 간이 음식점업	41,933	8,551	9,981	20,472	1,850	1,021	57	-	-	1
56199	간이 음식 포장 판매 전문점	7,317	2,349	1,558	2,425	489	410	35	34	12	6
562	주점 및 비알코올 음료점업	194,836	54,724	50,958	76,503	6,966	5,098	579	5	1	1
5621	주점업	121,018	32,384	33,323	49,550	3,882	1,717	162	-	-	-
56211	일반 유흥 주점업	32,319	9,042	9,410	11,913	1,060	741	152	-	-	-
56212	무도 유흥 주점업	1,814	504	446	682	103	71	8	-	-	-
56213	생맥주 전문점	7,194	1,099	1,567	4,225	260	42	-	-	-	-
56219	기타 주점업	79,691	21,738	21,900	32,730	2,459	862	2	-	-	-
5622	비알코올 음료점업	73,818	22,340	17,635	26,953	3,084	3,381	417	5	1	1
56221	커피 전문점	56,928	13,539	14,187	23,114	2,721	2,974	388	4	1	1
56229	기타 비알코올 음료점업	16,890	8,802	3,449	3,839	363	408	29	1	-	-

〈표 6-8〉 매출액 규모별 음식점업 종사자수(2017)

단위 : 명

KSCIC 분류	산 업	총계	50백만원 미만	50~100 백만원	100~500 백만원	500~ 1,000 백만원	1,000~ 5,000 백만원	5,000~ 10,000 백만원	10,000~ 20,000 백만원	20,000~ 30,000 백만원	30,000 백만원 이상
56	음식점 및 주점업	2,036,682	204,117	275,114	967,403	273,002	266,110	35,923	7,754	2,851	4,408
561	음식점업	1,575,626	132,052	185,982	742,593	233,669	233,837	32,690	7,561	2,844	4,398
5611	한식 음식점업	911,595	91,327	115,616	459,795	122,399	105,278	13,998	2,599	273	310
56111	한식 일반 음식점업	541,886	61,316	74,808	262,376	69,817	61,044	10,208	1,787	220	310
56112	한식 면 요리 전문점	57,654	6,182	8,175	33,900	5,205	3,953	239	-	-	-
56113	한식 육류요리 전문점	224,798	17,726	21,992	115,039	34,162	31,965	3,087	775	...	-
56114	한식 해산물 요리 음식점업	87,257	6,103	10,641	48,481	13,215	8,316	464	...	-	-
5612	외국식 음식점업	229,161	14,842	21,353	93,651	42,490	49,721	6,361	596	...	-
56121	중식 음식점업	92,087	10,276	12,378	45,389	14,113	9,331	601	-	-	-
56122	일식 음식점업	50,235	1,559	2,962	21,782	10,155	12,285	1,436	...	-	-

자료 : 통계청, 「서비스업조사」

주) ... : 미상자료, - : 자료없음

〈표 6-8〉 매출액 규모별 음식점업 종사자수(2017) (계속)

단위 : 명

KSIC 분류	산 업	총계	50백만원 미만	50~100 백만원	100~500 백만원	500~ 1,000 백만원	1,000~ 5,000 백만원	5,000~ 10,000 백만원	10,000~ 20,000 백만원	20,000~ 30,000 백만원	30,000 백만원 이상
56123	서양식 음식점업	70,248	2,116	4,613	18,989	14,053	25,467	4,324	541	...	-
56129	기타 외국식 음식점업	16,591	892	1,400	7,491	4,169	2,638	-	-	-	-
5613	기관 구내식당업	68,751	1,288	2,517	13,610	11,538	23,787	7,843	2,555	1,903	3,711
56130	기관 구내식당업	68,751	1,288	2,517	13,610	11,538	23,787	7,843	2,555	1,903	3,711
5614	출장 및 이동 음식점업	2,654	148	396	1,022	418	671	-	-	-	-
56141	출장 음식 서비스업	2,654	148	396	1,022	418	671	-	-	-	-
56142	이동 음식점업	-	-	-	-	-	-	-	-	-	-
5619	기타 간이 음식점업	363,465	24,447	46,100	174,515	56,825	54,380	4,487	1,811	522	377
56191	제과점업	66,790	1,909	3,741	26,009	19,668	13,170	1,986	271
56192	피자, 햄버거, 샌드위치 및 유사 음식점업	90,265	2,843	6,346	27,595	20,084	32,193	958	190	-	...
56193	치킨 전문점	88,378	6,350	16,150	56,483	6,876	2,435	84	-	-	-

〈표 6-8〉 매출액 규모별 음식점업 종사자수 (2017) (계속)

단위 : 명

KSIC 분류	산 업	총계	50백만원 미만	50~100 백만원	100~500 백만원	500~ 1,000 백만원	1,000~ 5,000 백만원	5,000~ 10,000 백만원	10,000~ 20,000 백만원	20,000~ 30,000 백만원	30,000 백만원 이상
56194	김밥 및 기타 간이 음식점업	99,682	10,400	16,959	58,436	8,391	4,973	479	-	-	...
56199	간이 음식 포장 판매 전문점	18,350	2,945	2,905	5,993	1,806	1,610	980	1,350	500	262
562	주점 및 비알코올 음료점업	461,056	72,065	89,132	224,810	39,332	32,274	3,233	193
5621	주점업	263,266	42,429	56,014	131,933	19,998	12,022	870	-	-	-
56211	일반 유흥 주점업	81,686	14,770	19,375	37,327	5,664	4,178	372	-	-	-
56212	무도 유흥 주점업	7,598	826	895	2,099	961	2,388	429	-	-	-
56213	생맥주 전문점	16,922	1,491	2,793	11,107	1,142	389	-	-	-	-
56219	기타 주점업	157,060	25,342	32,951	81,400	12,231	5,067	...	-	-	-
5622	비알코올 음료점업	197,790	29,636	33,118	92,876	19,334	20,252	2,362	193
56221	커피 전문점	164,512	18,831	26,094	81,130	17,495	18,534	2,251	161
56229	기타 비알코올 음료점업	33,278	10,806	7,025	11,746	1,840	1,718	112	...	-	-

〈표 6-9〉 매출액 규모별 음식점업 매출액(2017)

단위 : 백만원

KSIC 분류	산 업	총계	50백만원 미만	50~100 백만원	100~500 백만원	500~ 1,000 백만원	1,000~ 5,000 백만원	5,000~ 10,000 백만원	10,000~ 20,000 백만원	20,000~ 30,000 백만원	30,000 백만원 이상
56	음식점 및 주점업	128,298,793	2,590,142	6,702,318	47,244,687	22,104,954	35,733,149	9,909,620	2,046,777	812,310	1,155,837
561	음식점업	107,483,063	1,704,203	4,682,953	38,476,569	19,080,406	31,274,218	8,385,135	1,971,725	787,484	1,120,371
5611	한식 음식점업	60,146,341	1,173,600	2,951,216	24,299,405	10,527,063	16,522,842	3,838,935	553,105	115,999	164,177
56111	한식 일반 음식점업	34,152,478	794,099	1,905,804	13,346,237	5,691,834	8,909,029	2,970,538	284,707	86,053	164,177
56112	한식 면 요리 전문점	3,134,635	85,541	203,826	1,676,174	459,152	612,152	97,791	-	-	-
56113	한식 육류요리 전문점	16,155,222	211,202	526,779	6,115,152	2,947,951	5,387,216	696,599	240,377	...	-
56114	한식 해산물 요리 음식점업	6,704,006	82,758	314,806	3,161,842	1,428,126	1,614,446	74,007	...	-	-
5612	외국식 음식점업	14,978,987	205,597	576,767	4,958,283	2,999,879	4,683,216	1,384,301	123,719	...	-
56121	중식 음식점업	5,272,970	151,859	335,345	2,469,917	1,157,593	1,009,747	148,509	-	-	-
56122	일식 음식점업	3,968,345	12,105	76,135	1,134,962	725,206	1,497,160	499,542	...	-	-

자료 : 통계청, 「서비스업조사」
주) ... : 미상자료, - : 자료없음

〈표 6-9〉 매출액 규모별 음식점업 매출액(2017) (계속)

단위 : 백만원

KSIC 분류	산 업	총계	50백만원 미만	50~100 백만원	100~500 백만원	500~ 1,000 백만원	1,000~ 5,000 백만원	5,000~ 10,000 백만원	10,000~ 20,000 백만원	20,000~ 30,000 백만원	30,000 백만원 이상
56123	서양식 음식점업	4,753,961	30,511	129,237	987,744	800,158	1,922,351	736,250	100,484	...	-
56129	기타 외국식 음식점업	983,711	11,122	36,050	365,660	316,922	253,958	-	-	-	-
5613	기관 구내식당업	9,509,326	24,783	54,984	602,237	1,117,942	4,054,815	2,081,063	658,138	314,368	600,997
56130	기관 구내식당업	9,509,326	24,783	54,984	602,237	1,117,942	4,054,815	2,081,063	658,138	314,368	600,997
5614	출장 및 이동 음식점업	176,455	2,991	12,338	52,609	33,458	75,059	-	-	-	-
56141	출장 음식 서비스업	176,455	2,991	12,338	52,609	33,458	75,059	-	-	-	-
56142	이동 음식점업	-	-	-	-	-	-	-	-	-	-
5619	기타 간이 음식점업	22,671,954	297,232	1,087,648	8,564,036	4,402,065	5,938,285	1,080,836	636,763	309,891	355,197
56191	계과점업	5,381,570	23,499	85,139	1,413,470	1,708,984	1,589,947	413,783	88,846
56192	피자, 햄버거, 샌드위치 및 유사 음식점업	5,684,654	43,483	188,943	1,314,884	1,328,455	2,503,724	204,415	60,904	-	...
56193	치킨 전문점	4,994,363	89,713	435,112	3,392,994	603,029	450,490	23,025	-	-	-

〈표 6-9〉 매출액 규모별 음식점업 매출액(2017) (계속)

단위 : 백만원

KSIC 분류	산 업	총계	50백만원 미만	50~100 백만원	100~500 백만원	500~ 1,000 백만원	1,000~ 5,000 백만원	5,000~ 10,000 백만원	10,000~ 20,000 백만원	20,000~ 30,000 백만원	30,000 백만원 이상
56194	김밥 및 기타 간이 음식점업	4,644,593	112,309	331,451	2,228,694	612,585	1,126,817	198,317	-	-	...
56199	간이 음식 포장 판매 전문점	1,966,774	28,228	47,004	213,995	149,013	267,307	241,296	487,013	282,205	250,714
562	주점 및 비알코올 음료점업	20,816,730	885,939	2,019,365	8,768,118	3,024,548	4,458,931	1,524,485	75,052
5621	주점업	11,896,969	644,251	1,535,081	6,096,831	1,769,555	1,519,853	331,398	-	-	-
56211	일반 유흥 주점업	3,340,703	197,721	485,051	1,426,185	514,357	449,237	268,152	-	-	-
56212	무도 유흥 주점업	375,669	11,758	26,602	89,500	51,284	144,169	52,358	-	-	-
56213	생맥주 전문점	823,635	23,478	76,482	562,299	118,650	42,726	-	-	-	-
56219	기타 주점업	7,356,962	411,295	946,947	4,018,847	1,085,263	883,722	...	-	-	-
5622	비알코올 음료점업	8,919,761	241,688	484,284	2,671,287	1,254,993	2,939,078	1,193,087	75,052
56221	커피 전문점	7,850,364	135,150	367,284	2,274,992	1,092,021	2,701,854	1,157,276	61,495
56229	기타 비알코올 음료점업	1,069,397	106,538	117,000	396,295	162,972	237,224	35,810	...	-	-

<표 6-10> 매출액 규모별 음식점업 영업비용(2017)

단위 : 백만원

KSIC 분류	산 업	총계	50백만원 미만	50~100 백만원	100~500 백만원	500~ 1,000 백만원	1,000~ 5,000 백만원	5,000~ 10,000 백만원	10,000~ 20,000 백만원	20,000~ 30,000 백만원	30,000 백만원 이상
56	음식점 및 주점업	117,194,248	1,863,775	5,285,100	42,432,059	20,467,577	33,843,579	9,416,229	1,974,136	795,770	1,116,023
561	음식점업	98,708,343	1,210,457	3,706,725	34,616,909	17,600,880	29,704,209	8,031,460	1,892,175	772,601	1,082,926
5611	한식 음식점업	54,490,178	832,437	2,317,091	21,725,815	9,683,146	15,488,049	3,647,283	516,878	116,410	163,070
56111	한식 일반 음식점업	31,088,997	570,198	1,484,834	11,961,041	5,257,735	8,455,602	2,837,259	274,130	85,128	163,070
56112	한식 면 요리 전문점	2,760,725	57,102	157,361	1,496,527	409,351	548,300	92,085	-	-	-
56113	한식 육류요리 전문점	14,717,769	146,184	426,310	5,517,818	2,713,839	5,012,983	648,266	221,088	...	-
56114	한식 해산물 요리 음식점업	5,922,687	58,952	248,586	2,750,430	1,302,221	1,471,165	69,674	...	-	-
5612	외국식 음식점업	13,820,626	152,830	469,923	4,453,697	2,723,574	4,491,352	1,362,251	120,968	...	-
56121	중식 음식점업	4,634,729	103,601	262,978	2,184,332	1,001,517	933,352	148,950	-	-	-
56122	일식 음식점업	3,704,933	12,831	63,416	1,020,761	672,689	1,429,849	483,106	...	-	-

자료 : 통계청, 「서비스업조사」
주) ... : 미상자료, - : 자료없음

〈표 6-10〉 매출액 규모별 음식점업 영업비용 (2017) (계속)

단위 : 백만원

KSIC 분류	산 업	총계	50백만원 미만	50~100 백만원	100~500 백만원	500~ 1,000 백만원	1,000~ 5,000 백만원	5,000~ 10,000 백만원	10,000~ 20,000 백만원	20,000~ 30,000 백만원	30,000 백만원 이상
56123	서양식 음식점업	4,570,974	27,641	109,117	907,462	753,875	1,897,966	730,194	98,687	...	-
56129	기타 외국식 음식점업	909,990	8,757	34,411	341,142	295,494	230,186	-	-	-	-
5613	기관 구내식당업	9,170,715	17,448	39,112	581,786	1,085,863	3,920,969	2,015,293	632,386	304,664	573,195
56130	기관 구내식당업	9,170,715	17,448	39,112	581,786	1,085,863	3,920,969	2,015,293	632,386	304,664	573,195
5614	출장 및 이동 음식점업	166,213	1,932	9,641	48,033	30,793	75,814	-	-	-	-
56141	출장 음식 서비스업	166,213	1,932	9,641	48,033	30,793	75,814	-	-	-	-
56142	이동 음식점업	-	-	-	-	-	-	-	-	-	-
5619	기타 간이 음식점업	21,000,611	205,811	870,959	7,807,578	4,167,505	5,728,027	1,006,633	621,943	305,495	346,661
56191	계과점업	5,108,191	19,719	71,864	1,332,932	1,619,667	1,519,426	402,996	84,845
56192	피자, 햄버거, 샌드위치 및 유사 음식점업	5,397,803	30,830	154,266	1,200,376	1,265,193	2,480,979	163,972	60,613	-	...
56193	치킨 전문점	4,475,764	62,495	351,096	3,047,286	572,393	423,125	19,370	-	-	-

<표 6-10> 매출액 규모별 음식점업 영업비용 (2017) (계속)

단위 : 백만원

KSIC 분류	산 업	총계	50백만원 미만	50~100 백만원	100~500 백만원	500~ 1,000 백만원	1,000~ 5,000 백만원	5,000~ 10,000 백만원	10,000~ 20,000 백만원	20,000~ 30,000 백만원	30,000 백만원 이상
56194	김밥 및 기타 간이 음식점업	4,221,289	74,542	258,019	2,037,355	572,725	1,060,437	184,824	-	-	...
56199	간이 음식 포장 판매 전문점	1,857,563	18,226	35,714	189,629	137,526	244,059	235,472	476,485	277,376	243,077
562	주점 및 비알코올 음료점업	18,485,905	653,318	1,578,375	7,815,150	2,776,696	4,139,370	1,384,769	81,961
5621	주점업	10,294,936	478,253	1,181,873	5,361,229	1,616,905	1,381,792	274,885	-	-	-
56211	일반 유흥 주점업	2,805,937	156,330	364,243	1,208,652	465,174	389,338	222,201	-	-	-
56212	무도 유흥 주점업	334,530	10,488	19,722	77,451	48,801	133,585	44,483	-	-	-
56213	생맥주 전문점	742,502	17,265	63,367	515,066	107,042	39,761	-	-	-	-
56219	기타 주점업	6,411,967	294,170	734,541	3,560,060	995,889	819,108	...	-	-	-
5622	비알코올 음료점업	8,190,969	175,066	396,501	2,453,921	1,159,791	2,757,578	1,109,885	81,961
56221	커피 전문점	7,251,032	107,286	300,455	2,102,168	1,002,382	2,531,136	1,083,031	68,309
56229	기타 비알코올 음료점업	939,937	67,780	96,047	351,753	157,409	226,443	26,854	...	-	-

〈표 6-11〉 매출액 규모별 음식점업 건물연면적 (2017)

단위 : m²

K SIC 분류	산 업	총계	매출액 규모별								
			50백만원 미만	50~100 백만원	100~500 백만원	500~ 1,000 백만원	1,000~ 5,000 백만원	5,000~ 10,000 백만원	10,000~ 20,000 백만원	20,000~ 30,000 백만원	30,000 백만원 이상
56	음식점 및 주점업	74,905,021	8,498,944	10,383,321	35,430,940	10,048,064	8,715,202	1,192,556	348,486	121,169	166,340
561	음식점업	56,275,234	5,029,718	6,523,293	26,868,929	8,682,146	7,473,601	1,063,689	346,798	121,107	165,954
5611	한식 음식점업	37,226,318	3,813,169	4,589,287	18,725,616	5,370,559	4,181,887	393,401	138,730	11,673	1,995
56111	한식 일반 음식점업	22,067,066	2,650,467	2,870,844	10,447,410	3,291,062	2,408,289	280,106	101,872	5,021	1,995
56112	한식 면 요리 전문점	1,758,415	201,338	329,891	960,013	158,106	107,367	1,700	-	-	-
56113	한식 육류요리 전문점	9,900,732	723,872	958,050	5,344,750	1,372,237	1,362,589	99,354	33,228	...	-
56114	한식 해산물 요리 음식점업	3,510,105	237,492	430,502	1,973,443	549,153	303,642	12,242	...	-	-
5612	외국식 음식점업	6,651,039	514,817	708,937	2,903,929	1,268,173	1,102,685	134,878	14,767	...	-
56121	중식 음식점업	2,850,695	360,909	420,774	1,390,559	416,224	248,574	13,655	-	-	-
56122	일식 음식점업	1,365,747	29,217	76,882	598,527	370,514	265,870	24,368	...	-	-

자료 : 통계청, 「서비스업조사」
주) ... : 미상자료, - : 자료없음

<표 6-11> 매출액 규모별 음식점업 건물연면적 (2017) (계속)

단위 : m²

KSIC 분류	산 업	총계	50백만원 미만	50~100 백만원	100~500 백만원	500~ 1,000 백만원	1,000~ 5,000 백만원	5,000~ 10,000 백만원	10,000~ 20,000 백만원	20,000~ 30,000 백만원	30,000 백만원 이상
56123	서양식 음식점업	1,998,110	97,435	156,301	709,252	377,819	543,199	96,855	14,397	...	-
56129	기타 외국식 음식점업	436,486	27,256	54,980	205,591	103,617	45,042	-	-	-	-
5613	기관 구내식당업	4,040,091	103,546	125,687	879,202	814,364	1,436,586	382,067	85,029	63,803	149,807
56130	기관 구내식당업	4,040,091	103,546	125,687	879,202	814,364	1,436,586	382,067	85,029	63,803	149,807
5614	출장 및 이동 음식점업	112,422	5,171	12,153	41,869	15,878	37,352	-	-	-	-
56141	출장 음식 서비스업	112,422	5,171	12,153	41,869	15,878	37,352	-	-	-	-
56142	이동 음식점업	-	-	-	-	-	-	-	-	-	-
5619	기타 간이 음식점업	8,245,364	593,014	1,087,229	4,318,313	1,213,173	715,091	153,342	108,272	42,778	14,152
56191	계좌점업	1,308,203	50,854	81,379	552,385	429,605	173,751	17,774	2,167
56192	피자, 햄버거, 샌드위치 및 유사 음식점업	2,062,710	78,013	159,202	1,066,944	402,216	342,385	10,936	2,651	-	...
56193	치킨 전문점	2,209,955	174,276	454,384	1,394,235	147,258	39,425	378	-	-	-

〈표 6-11〉 매출액 규모별 음식점업 건물연면적 (2017) (계속)

단위 : m²

KSIC 분류	산 업	총계	50백만원 미만	50~100 백만원	100~500 백만원	500~ 1,000 백만원	1,000~ 5,000 백만원	5,000~ 10,000 백만원	10,000~ 20,000 백만원	20,000~ 30,000 백만원	30,000 백만원 이상
56194	김밥 및 기타 간이 음식점업	2,038,197	237,733	340,158	1,187,426	201,145	61,894	7,534	-	-	...
56199	간이 음식 포장 판매 전문점	626,299	52,139	52,106	117,324	32,950	97,636	116,719	103,454	42,718	11,252
562	주점 및 비알코올 음료점업	18,629,788	3,469,226	3,860,029	8,562,012	1,365,918	1,241,600	128,868	1,688
5621	주점업	11,921,282	2,219,847	2,622,334	5,551,031	811,459	667,477	49,134	-	-	-
56211	일반 유흥 주점업	4,476,121	935,358	1,122,445	1,861,400	310,697	208,528	37,694	-	-	-
56212	무도 유흥 주점업	458,336	63,511	77,403	169,731	53,630	83,863	10,198	-	-	-
56213	생맥주 전문점	654,043	67,529	115,017	422,216	35,786	13,496	-	-	-	-
56219	기타 주점업	6,332,782	1,153,449	1,307,469	3,097,685	411,346	361,591	...	-	-	-
5622	비알코올 음료점업	6,708,506	1,249,379	1,237,695	3,010,980	554,459	574,123	79,733	1,688
56221	커피 전문점	5,620,726	756,477	992,305	2,724,644	525,664	548,483	71,513	1,193
56229	기타 비알코올 음료점업	1,087,780	492,902	245,390	286,337	28,795	25,641	8,220	...	-	-

<표 6-12> 종사자 규모별 음식점업 사업체수(2017)

단위 : 개소

KSIC 분류	산 업	총계	1~4명	5~9명	10~19명	20~49명	50명 이상
56	음식점 및 주점업	691,751	597,698	77,272	13,199	3,001	581
561	음식점업	496,915	420,816	62,103	10,633	2,808	555
5611	한식 음식점업	310,692	269,558	35,480	4,624	900	130
56111	한식 일반 음식점업	192,124	168,563	20,236	2,630	603	92
56112	한식 면 요리 전문점	21,455	19,140	2,082	205	26	2
56113	한식 육류요리 전문점	67,733	56,098	9,881	1,488	233	33
56114	한식 해산물 요리 음식점업	29,380	25,757	3,281	301	38	3
5612	외국식 음식점업	52,238	37,802	11,121	2,425	723	167
56121	중식 음식점업	24,839	19,041	5,016	691	84	7
56122	일식 음식점업	11,714	8,377	2,605	566	154	12

자료 : 통계청, 「서비스업조사」

주) ... : 미상자료, - : 자료없음

〈표 6-12〉 종사자 규모별 음식점업 사업체수 (2017) (계속)

단위 : 개소

KSIC 분류	산 업	총계	1~4명	5~9명	10~19명	20~49명	50명 이상
56123	서양식 음식점업	11,831	7,748	2,568	909	461	145
56129	기타 외국식 음식점업	3,854	2,636	932	259	24	3
5613	기관 구내식당업	11,178	6,857	3,001	885	352	83
56130	기관 구내식당업	11,178	6,857	3,001	885	352	83
5614	출장 및 이동 음식점업	598	431	124	28	15	-
56141	출장 음식 서비스업	598	431	124	28	15	-
56142	이동 음식점업	-	-	-	-	-	-
5619	기타 간이 음식점업	122,209	106,168	12,377	2,671	818	175
56191	체과점업	17,075	12,368	3,886	683	121	17
56192	피자, 햄버거, 샌드위치 및 유사 음식점업	17,785	12,968	2,596	1,484	596	141
56193	치킨 전문점	38,099	36,060	1,864	162	13	-

<표 6-12> 종사자 규모별 음식점업 사업체수 (2017) (계속)

단위 : 개소

KSIC 분류	산 업	총계	1~4명	5~9명	10~19명	20~49명	50명 이상
56194	김밥 및 기타 간이 음식점업	41,933	37,931	3,695	288	18	1
56199	간이 음식 포장 판매 전문점	7,317	6,841	336	54	70	16
562	주점 및 비알코올 음료점업	194,836	176,882	15,169	2,566	193	26
5621	주점업	121,018	113,778	6,402	685	132	21
56211	일반 유흥 주점업	32,319	29,284	2,676	304	53	2
56212	무도 유흥 주점업	1,814	1,591	91	53	60	19
56213	생맥주 전문점	7,194	6,734	432	27	1	-
56219	기타 주점업	79,691	76,169	3,203	301	18	-
5622	비알코올 음료점업	73,818	63,104	8,767	1,881	61	5
56221	커피 전문점	56,928	47,216	7,866	1,790	51	5
56229	기타 비알코올 음료점업	16,890	15,888	901	91	10	-

〈표 6-13〉 종사자 규모별 음식점업 종사자수 (2017)

단위 : 명

KSIC 분류	산 업	총계	1~4명	5~9명	10~19명	20~49명	50명 이상
56	음식점 및 주점업	2,036,682	1,269,249	471,802	164,923	86,578	44,130
561	음식점업	1,575,626	939,815	378,356	133,932	81,363	42,160
5611	한식 음식점업	911,595	605,551	213,339	57,473	25,210	10,022
56111	한식 일반 음식점업	541,886	363,513	121,159	32,686	17,135	7,393
56112	한식 면 요리 전문점	57,654	41,824	12,469	2,550	679	...
56113	한식 육류요리 전문점	224,798	137,374	60,175	18,559	6,362	2,328
56114	한식 해산물 요리 음식점업	87,257	62,840	19,536	3,678	1,034	169
5612	외국식 음식점업	229,161	97,278	69,244	30,596	21,171	10,872
56121	중식 음식점업	92,087	50,319	30,695	8,486	2,141	446
56122	일식 음식점업	50,235	22,037	16,130	7,153	4,222	693

자료 : 통계청, 「서비스업조사」
주) ... : 미상자료, - : 자료없음

〈표 6-13〉 종사자 규모별 음식점업 종사자수 (2017) (계속)

단위 : 명

KSIC 분류	산 업	총계	1~4명	5~9명	10~19명	20~49명	50명 이상
56123	서양식 음식점업	70,248	18,303	16,475	11,710	14,195	9,565
56129	기타 외국식 음식점업	16,591	6,619	5,944	3,247	613	168
5613	기관 구내식당업	68,751	17,871	18,704	11,544	10,127	10,505
56130	기관 구내식당업	68,751	17,871	18,704	11,544	10,127	10,505
5614	출장 및 이동 음식점업	2,654	1,076	798	374	406	-
56141	출장 음식 서비스업	2,654	1,076	798	374	406	-
56142	이동 음식점업	-	-	-	-	-	-
5619	기타 간이 음식점업	363,465	218,039	76,271	33,945	24,449	10,761
56191	체과점업	66,790	29,283	24,363	8,446	3,371	1,327
56192	피자, 햄버거, 샌드위치 및 유사 음식점업	90,265	27,510	16,926	19,397	18,048	8,384
56193	치킨 전문점	88,378	75,240	10,842	1,982	314	-

〈표 6-13〉 종사자 규모별 음식점업 종사자수 (2017) (계속)

단위 : 명

KSIC 분류	산 업	총계	1~4명	5~9명	10~19명	20~49명	50명 이상
56194	김밥 및 기타 간이 음식점업	99,682	73,598	22,143	3,401	470	...
56199	간이 음식 포장 판매 전문점	18,350	12,408	1,997	719	2,246	980
562	주점 및 비알코올 음료점업	461,056	329,434	93,446	30,991	5,215	1,970
5621	주점업	263,266	211,407	38,131	8,489	3,718	1,521
56211	일반 유흥 주점업	81,686	60,258	16,044	3,799	1,430	...
56212	무도 유흥 주점업	7,598	3,136	574	691	1,831	1,366
56213	생맥주 전문점	16,922	14,009	2,514	374	...	-
56219	기타 주점업	157,060	134,004	18,999	3,625	432	-
5622	비알코올 음료점업	197,790	118,027	55,315	22,502	1,497	449
56221	커피 전문점	164,512	91,551	49,874	21,411	1,227	449
56229	기타 비알코올 음료점업	33,278	26,476	5,441	1,091	270	-

<표 6-14> 종사자 규모별 음식점업 매출액(2017)

단위 : 백만원

KSIC 분류	산 업	총계	1~4명	5~9명	10~19명	20~49명	50명 이상
56	음식점 및 주점업	128,299,793	65,041,897	35,001,133	15,232,573	8,910,222	4,113,968
561	음식점업	107,483,063	51,718,724	30,256,141	12,921,771	8,590,030	3,996,397
5611	한식 음식점업	60,146,341	33,094,012	17,204,902	6,072,658	2,782,696	992,073
56111	한식 일반 음식점업	34,152,478	18,802,398	9,456,484	3,420,668	1,817,407	655,521
56112	한식 면 요리 전문점	3,134,635	1,867,792	922,799	260,929	67,965	...
56113	한식 육류요리 전문점	16,155,222	8,150,430	4,980,121	1,957,071	769,059	298,541
56114	한식 해산물 요리 음식점업	6,704,006	4,273,392	1,845,498	433,990	128,265	22,861
5612	외국식 음식점업	14,978,987	5,296,453	4,764,636	2,541,527	1,670,862	705,509
56121	중식 음식점업	5,272,970	2,368,293	1,958,656	715,846	210,002	20,173
56122	일식 음식점업	3,968,345	1,581,181	1,262,959	721,946	358,833	43,426

자료 : 통계청, 「서비스업조사」

주) ... : 미상자료, - : 자료없음

〈표 6-14〉 종사자 규모별 음식점업 매출액(2017) (계속)

단위 : 백만원

KSIC 분류	산 업	총계	1~4명	5~9명	10~19명	20~49명	50명 이상
56123	서양식 음식점업	4,753,961	994,824	1,168,189	896,766	1,062,450	631,732
56129	기타 외국식 음식점업	983,711	352,155	374,832	206,969	39,577	10,178
5613	기관 구내식당업	9,509,326	1,961,585	2,782,803	1,748,591	1,604,667	1,411,680
56130	기관 구내식당업	9,509,326	1,961,585	2,782,803	1,748,591	1,604,667	1,411,680
5614	출장 및 이동 음식점업	176,455	57,794	57,397	27,975	33,289	-
56141	출장 음식 서비스업	176,455	57,794	57,397	27,975	33,289	-
56142	이동 음식점업	-	-	-	-	-	-
5619	기타 간이 음식점업	22,671,954	11,308,880	5,446,403	2,531,020	2,498,516	887,135
56191	체과점업	5,381,570	2,114,869	2,069,480	751,158	339,629	106,434
56192	피자, 햄버거, 샌드위치 및 유사 음식점업	5,684,654	1,588,705	1,193,998	1,278,599	1,151,417	471,935
56193	치킨 전문점	4,994,363	4,132,689	691,061	128,486	42,127	-

<표 6-14> 종사자 규모별 음식점업 매출액(2017) (계속)

단위 : 백만원

KSIC 분류	산 업	총계	1~4명	5~9명	10~19명	20~49명	50명 이상
56194	김밥 및 기타 간이 음식점업	4,644,593	2,989,785	1,333,532	247,708	66,265	...
56199	간이 음식 포장 판매 전문점	1,966,774	482,832	158,332	125,069	899,078	301,463
562	주점 및 비알코올 음료점업	20,816,730	13,323,173	4,744,992	2,310,802	320,192	117,571
5621	주점업	11,896,969	9,208,961	1,905,612	521,712	191,374	69,310
56211	일반 유흥 주점업	3,340,703	2,535,038	590,013	174,067	39,836	...
56212	무도 유흥 주점업	375,669	123,700	31,945	47,658	104,805	67,561
56213	생맥주 전문점	823,635	660,870	137,630	23,270	...	-
56219	기타 주점업	7,356,962	5,889,353	1,146,024	276,717	44,868	-
5622	비알코올 음료점업	8,919,761	4,114,212	2,839,380	1,789,090	128,818	48,261
56221	커피 전문점	7,850,364	3,385,844	2,600,062	1,718,654	97,543	48,261
56229	기타 비알코올 음료점업	1,069,397	728,368	239,318	70,436	31,275	-

〈표 6-15〉 종사자 규모별 음식점업 영업비용(2017)

단위 : 백만원

KSIC 분류	산 업	총계	1~4명	5~9명	10~19명	20~49명	50명 이상
56	음식점 및 주점업	117,194,248	57,547,679	32,682,720	14,352,094	8,631,862	3,979,894
561	음식점업	98,708,343	46,020,358	28,269,522	12,216,128	8,334,926	3,867,409
5611	한식 음식점업	54,490,178	29,293,973	15,956,203	5,677,467	2,630,896	931,639
56111	한식 일반 음식점업	31,088,997	16,629,417	8,847,214	3,238,533	1,743,589	630,244
56112	한식 면 요리 전문점	2,760,725	1,609,610	843,604	235,705	60,078	...
56113	한식 육류요리 전문점	14,717,769	7,330,832	4,602,140	1,810,498	707,474	266,825
56114	한식 해산물 요리 음식점업	5,922,687	3,724,113	1,663,245	392,731	119,754	22,843
5612	외국식 음식점업	13,820,626	4,659,753	4,405,599	2,413,683	1,645,902	695,689
56121	중식 음식점업	4,634,729	1,996,696	1,753,617	665,828	198,335	20,254
56122	일식 음식점업	3,704,933	1,436,435	1,189,761	695,195	343,576	39,966

자료 : 통계청, 「서비스업조사」
주) ... : 미상자료, - : 자료없음

<표 6-15> 종사자 규모별 음식점업 영업비용(2017) (계속)

단위 : 백만원

KSIC 분류	산 업	총계	1~4명	5~9명	10~19명	20~49명	50명 이상
56123	서양식 음식점업	4,570,974	902,947	1,110,195	865,216	1,067,030	625,586
56129	기타 외국식 음식점업	909,990	323,675	352,026	187,444	36,962	9,883
5613	기관 구내식당업	9,170,715	1,866,659	2,711,602	1,695,146	1,543,828	1,353,480
56130	기관 구내식당업	9,170,715	1,866,659	2,711,602	1,695,146	1,543,828	1,353,480
5614	출장 및 이동 음식점업	166,213	48,844	53,533	29,418	34,417	-
56141	출장 음식 서비스업	166,213	48,844	53,533	29,418	34,417	-
56142	이동 음식점업	-	-	-	-	-	-
5619	기타 간이 음식점업	21,060,611	10,151,129	5,142,584	2,400,414	2,479,884	886,601
56191	체과점업	5,108,191	1,980,186	1,981,395	719,292	329,508	97,811
56192	피자, 햄버거, 샌드위치 및 유사 음식점업	5,397,803	1,414,120	1,126,713	1,199,794	1,169,349	487,827
56193	치킨 전문점	4,475,764	3,667,670	643,339	127,653	37,103	-

〈표 6-15〉 종사자 규모별 음식점업 영업비용(2017) (계속)

단위 : 백만원

KSIC 분류	산 업	총계	1~4명	5~9명	10~19명	20~49명	50명 이상
56194	김밥 및 기타 간이 음식점업	4,221,289	2,675,358	1,240,437	233,890	63,650	...
56199	간이 음식 포장 판매 전문점	1,857,563	413,796	150,700	119,785	880,273	293,009
562	주점 및 비알코올 음료점업	18,485,905	11,527,320	4,413,198	2,135,966	296,936	112,485
5621	주점업	10,294,936	7,818,151	1,761,185	478,744	170,803	66,054
56211	일반 유흥 주점업	2,805,937	2,083,483	532,401	150,915	37,419	...
56212	무도 유흥 주점업	334,530	105,275	28,529	43,564	92,828	64,334
56213	생맥주 전문점	742,502	591,824	126,173	22,653	...	-
56219	기타 주점업	6,411,967	5,037,569	1,074,082	261,612	38,704	-
5622	비알코올 음료점업	8,190,969	3,709,169	2,652,014	1,657,222	126,133	46,431
56221	커피 전문점	7,251,032	3,100,972	2,418,660	1,590,217	94,752	46,431
56229	기타 비알코올 음료점업	939,937	608,198	233,354	67,005	31,381	-

<표 6-16> 종사자 규모별 음식점업 건물연면적(2017)

단위 : m²

KSIC 분류	산 업	총계	1~4명	5~9명	10~19명	20~49명	50명 이상
56	음식점 및 주점업	74,905,021	51,592,514	15,262,030	4,339,026	2,641,589	1,069,863
561	음식점업	56,275,234	36,436,138	12,744,996	3,578,134	2,514,861	1,001,105
5611	한식 음식점업	37,226,318	26,299,380	7,843,264	1,716,392	1,097,744	269,537
56111	한식 일반 음식점업	22,057,066	15,579,945	4,430,396	1,005,279	851,742	189,705
56112	한식 면 요리 전문점	1,758,415	1,359,185	332,076	49,291	16,719	...
56113	한식 육류요리 전문점	9,900,732	6,718,801	2,376,107	535,254	193,870	76,700
56114	한식 해산물 요리 음식점업	3,510,105	2,641,450	704,686	126,568	35,413	1,988
5612	외국식 음식점업	6,651,039	3,386,755	1,842,071	787,205	467,578	167,430
56121	중식 음식점업	2,850,695	1,754,029	789,381	216,843	87,594	2,849
56122	일식 음식점업	1,365,747	618,450	409,299	248,748	81,990	7,261

자료 : 통계청, 「서비스업조사」

주) ... : 미상자료, - : 자료없음

〈표 6-16〉 종사자 규모별 음식점업 건물연면적 (2017) (계속)

단위 : m²

KSIC 분류	산 업	총계	1~4명	5~9명	10~19명	20~49명	50명 이상
56123	서양식 음식점업	1,998,110	780,595	507,314	262,225	291,968	156,009
56129	기타 외국식 음식점업	436,486	233,682	136,078	59,390	6,025	1,311
5613	기관 구내식당업	4,040,091	1,349,310	1,296,054	577,322	406,453	410,953
56130	기관 구내식당업	4,040,091	1,349,310	1,296,054	577,322	406,453	410,953
5614	출장 및 이동 음식점업	112,422	42,774	41,217	11,426	17,006	-
56141	출장 음식 서비스업	112,422	42,774	41,217	11,426	17,006	-
56142	이동 음식점업	-	-	-	-	-	-
5619	기타 간이 음식점업	8,245,364	5,357,919	1,722,389	485,790	526,081	153,185
56191	체과점업	1,308,203	763,988	369,651	116,819	44,759	12,986
56192	피자, 햄버거, 샌드위치 및 유사 음식점업	2,062,710	713,571	766,432	257,579	255,102	70,025
56193	치킨 전문점	2,209,955	1,965,948	210,651	29,977	3,380	-

<표 6-16> 종사자 규모별 음식점업 건물연면적 (2017) (계속)

단위 : m²

KSIC 분류	산 업	총계	1~4명	5~9명	10~19명	20~49명	50명 이상
56194	김밥 및 기타 간이 음식점업	2,038,197	1,662,890	323,053	39,755	8,992	...
56199	간이 음식 포장 판매 전문점	626,299	251,523	52,602	41,660	213,848	66,666
562	주점 및 비알코올 음료점업	18,629,788	15,156,376	2,517,034	760,893	126,727	68,758
5621	주점업	11,921,282	10,305,569	1,210,623	255,633	107,181	42,276
56211	일반 유흥 주점업	4,476,121	3,761,849	554,816	129,107	27,028	...
56212	무도 유흥 주점업	458,336	282,219	37,876	39,498	59,789	38,955
56213	생맥주 전문점	654,043	579,462	66,334	7,998	...	-
56219	기타 주점업	6,332,782	5,682,040	551,598	79,031	20,114	-
5622	비알코올 음료점업	6,708,506	4,850,806	1,306,411	505,260	19,547	26,482
56221	커피 전문점	5,620,726	3,867,435	1,219,387	491,919	15,503	26,482
56229	기타 비알코올 음료점업	1,087,780	983,371	87,024	13,341	4,044	-

〈표 6-17〉 음식점업 조직형태별 사업체수

단위 : 개소

산업분류	조직형태	2013	2014	2015	2016	2017
56 음식점 및 주점업	계	635,379	650,221	656,688	675,056	691,751
	개인사업체	618,927	629,466	633,354	649,877	664,144
	회사법인	15,378	19,372	21,755	23,451	25,579
	회사이외법인	718	953	1,079	1,148	1,374
	비법인단체	356	430	500	580	654
561 음식점업	계	-	-	-	485,038	496,915
	개인사업체	-	-	-	465,991	476,139
	회사법인	-	-	-	18,108	19,745
	회사이외법인	-	-	-	658	730
	비법인단체	-	-	-	281	301
5611 한식 음식점업	계	-	-	-	308,310	310,692
	개인사업체	-	-	-	303,498	304,970
	회사법인	-	-	-	4,390	5,237
	회사이외법인	-	-	-	341	393
	비법인단체	-	-	-	81	92
56111 한식 일반 음식점업	계	-	-	-	191,952	192,124
	개인사업체	-	-	-	188,869	188,468
	회사법인	-	-	-	2,860	3,386
	회사이외법인	-	-	-	158	198
	비법인단체	-	-	-	65	72
56112 한식 면 요리 음식점업	계	-	-	-	21,117	21,455
	개인사업체	-	-	-	20,833	21,126
	회사법인	-	-	-	261	305
	회사이외법인	-	-	-	11	11
	비법인단체	-	-	-	12	13
56113 한식 육류 요리 음식점업	계	-	-	-	66,408	67,733
	개인사업체	-	-	-	65,210	66,316
	회사법인	-	-	-	1,035	1,246
	회사이외법인	-	-	-	162	170
	비법인단체	-	-	-	1	1
56114 한식 해산물 요리 음식점업	계	-	-	-	28,833	29,380
	개인사업체	-	-	-	28,586	29,060
	회사법인	-	-	-	234	300
	회사이외법인	-	-	-	10	14
	비법인단체	-	-	-	3	6
5612 외국식 음식점업	계	-	-	-	48,323	52,238
	개인사업체	-	-	-	45,132	48,535
	회사법인	-	-	-	3,162	3,673
	회사이외법인	-	-	-	23	25
	비법인단체	-	-	-	6	5

자료 : 통계청, 「전국사업체조사」

주 : 1) 2017년부터 10차 산업분류로 조사되었으며, 이전 자료는 9차 분류를 10차로 연계해 증분류로 제공

2) … : 미상자료, - : 자료없음, X : 비밀보호

<표 6-17> 음식점업 조직형태별 사업체수(계속)

단위 : 개소

산업분류	조직형태	2013	2014	2015	2016	2017
56121 중식 음식점업	계	-	-	-	23,404	24,839
	개인사업체	-	-	-	22,964	24,290
	회사법인	-	-	-	438	547
	회사이외법인	-	-	-	2	2
	비법인단체	-	-	-	-	-
56122 일식 음식점업	계	-	-	-	10,549	11,714
	개인사업체	-	-	-	9,732	10,774
	회사법인	-	-	-	814	937
	회사이외법인	-	-	-	3	3
	비법인단체	-	-	-	-	-
56123 서양식 음식점업	계	-	-	-	11,489	11,831
	개인사업체	-	-	-	9,946	10,118
	회사법인	-	-	-	1,523	1,694
	회사이외법인	-	-	-	15	14
	비법인단체	-	-	-	5	5
56129 기타 외국식 음식점업	계	-	-	-	2,881	3,854
	개인사업체	-	-	-	2,490	3,353
	회사법인	-	-	-	387	495
	회사이외법인	-	-	-	3	6
	비법인단체	-	-	-	1	-
5613 기관 국내식당업	계	-	-	-	11,237	11,178
	개인사업체	-	-	-	5,209	4,984
	회사법인	-	-	-	5,670	5,829
	회사이외법인	-	-	-	199	202
	비법인단체	-	-	-	159	163
5614 출장 및 이동 음식점업	계	-	-	-	584	598
	개인사업체	-	-	-	527	528
	회사법인	-	-	-	52	65
	회사이외법인	-	-	-	3	4
	비법인단체	-	-	-	2	1
56141 출장 음식 서비스업	계	-	-	-	584	598
	개인사업체	-	-	-	527	528
	회사법인	-	-	-	52	65
	회사이외법인	-	-	-	3	4
	비법인단체	-	-	-	2	1
56142 이동 음식점업	계	-	-	-	-	-
	개인사업체	-	-	-	-	-
	회사법인	-	-	-	-	-
	회사이외법인	-	-	-	-	-
	비법인단체	-	-	-	-	-

<표 6-17> 음식점업 조직형태별 사업체수(계속)

		단위 : 개소				
산업분류	조직형태	2013	2014	2015	2016	2017
5619 기타 간이 음식점업	계	-	-	-	116,584	122,209
	개인사업체	-	-	-	111,625	117,122
	회사법인	-	-	-	4,834	4,941
	회사이외법인	-	-	-	92	106
	비법인단체	-	-	-	33	40
56191 제과점업	계	-	-	-	16,883	17,075
	개인사업체	-	-	-	15,249	15,440
	회사법인	-	-	-	1,575	1,570
	회사이외법인	-	-	-	42	43
	비법인단체	-	-	-	17	22
56192 피자, 햄버거, 샌드위치 및 유사 음식점업	계	-	-	-	16,741	17,785
	개인사업체	-	-	-	14,849	15,892
	회사법인	-	-	-	1,878	1,878
	회사이외법인	-	-	-	12	13
	비법인단체	-	-	-	2	2
56193 치킨 전문점	계	-	-	-	35,107	38,099
	개인사업체	-	-	-	34,836	37,781
	회사법인	-	-	-	271	318
	회사이외법인	-	-	-	-	-
	비법인단체	-	-	-	-	-
56194 김밥 및 기타 간이 음식점업	계	-	-	-	41,726	41,933
	개인사업체	-	-	-	40,935	41,075
	회사법인	-	-	-	761	818
	회사이외법인	-	-	-	18	26
	비법인단체	-	-	-	12	14
56199 간이 음식 포장 판매 전문점	계	-	-	-	6,127	7,317
	개인사업체	-	-	-	5,756	6,934
	회사법인	-	-	-	349	357
	회사이외법인	-	-	-	20	24
	비법인단체	-	-	-	2	2
562 주점 및 비알코올 음료점업	계	-	-	-	190,018	194,836
	개인사업체	-	-	-	183,886	188,005
	회사법인	-	-	-	5,343	5,834
	회사이외법인	-	-	-	490	644
	비법인단체	-	-	-	299	353
5621 주점업	계	-	-	-	122,599	121,018
	개인사업체	-	-	-	122,001	120,324
	회사법인	-	-	-	580	666
	회사이외법인	-	-	-	16	25
	비법인단체	-	-	-	2	3

<표 6-17> 음식점업 조직형태별 사업체수(계속)

단위 : 개소

산업분류	조직형태	2013	2014	2015	2016	2017
56211 일반 유통 주점업	계	-	-	-	30,582	32,319
	개인사업체	-	-	-	30,475	32,175
	회사법인	-	-	-	104	139
	회사이외법인	-	-	-	2	4
	비법인단체	-	-	-	1	1
56212 무도 유통 주점업	계	-	-	-	1,659	1,814
	개인사업체	-	-	-	1,634	1,783
	회사법인	-	-	-	25	31
	회사이외법인	-	-	-	-	-
	비법인단체	-	-	-	-	-
56213 생맥주 전문점	계	-	-	-	6,741	7,194
	개인사업체	-	-	-	6,672	7,094
	회사법인	-	-	-	68	96
	회사이외법인	-	-	-	1	4
	비법인단체	-	-	-	-	-
56219 기타 주점업	계	-	-	-	83,617	79,691
	개인사업체	-	-	-	83,220	79,272
	회사법인	-	-	-	383	400
	회사이외법인	-	-	-	13	17
	비법인단체	-	-	-	1	2
5622 비알코올 음료점업	계	-	-	-	67,419	73,818
	개인사업체	-	-	-	61,885	67,681
	회사법인	-	-	-	4,763	5,168
	회사이외법인	-	-	-	474	619
	비법인단체	-	-	-	297	350
56221 커피 전문점	계	-	-	-	51,551	56,928
	개인사업체	-	-	-	46,678	51,521
	회사법인	-	-	-	4,190	4,562
	회사이외법인	-	-	-	417	541
	비법인단체	-	-	-	266	304
56229 기타 비알코올 음료점업	계	-	-	-	15,868	16,890
	개인사업체	-	-	-	15,207	16,160
	회사법인	-	-	-	573	606
	회사이외법인	-	-	-	57	78
	비법인단체	-	-	-	31	46

〈표 6-18〉 음식점업 조직형태별 종사자수

단위 : 명

산업분류	조직형태	2013	2014	2015	2016	2017
56 음식점 및 주점업	계	1,822,990	1,893,660	1,943,266	1,988,472	2,036,682
	개인사업체	1,627,347	1,664,820	1,679,198	1,718,275	1,764,676
	회사법인	187,031	219,088	253,657	258,350	259,181
	회사이외법인	6,225	7,281	7,889	8,499	9,084
	비법인단체	2,387	2,471	2,522	3,348	3,741
561 음식점업	계	-	-	-	1,539,505	1,575,626
	개인사업체	-	-	-	1,310,149	1,348,153
	회사법인	-	-	-	221,292	219,342
	회사이외법인	-	-	-	6,244	6,100
	비법인단체	-	-	-	1,820	2,031
5611 한식 음식점업	계	-	-	-	892,441	911,595
	개인사업체	-	-	-	834,242	849,944
	회사법인	-	-	-	54,550	57,910
	회사이외법인	-	-	-	2,904	2,926
	비법인단체	-	-	-	745	815
56111 한식 일반 음식점업	계	-	-	-	531,381	541,886
	개인사업체	-	-	-	492,046	500,885
	회사법인	-	-	-	37,428	38,918
	회사이외법인	-	-	-	1,255	1,361
	비법인단체	-	-	-	652	722
56112 한식 면 요리 음식점업	계	-	-	-	56,259	57,654
	개인사업체	-	-	-	54,173	55,234
	회사법인	-	-	-	1,958	2,309
	회사이외법인	-	-	-	57	45
	비법인단체	-	-	-	71	66
56113 한식 육류 요리 음식점업	계	-	-	-	220,813	224,798
	개인사업체	-	-	-	206,417	209,403
	회사법인	-	-	-	12,875	13,968
	회사이외법인	-	-	-	1,519	1,423
	비법인단체	-	-	-	X	X
56114 한식 해산물 요리 음식점업	계	-	-	-	83,988	87,257
	개인사업체	-	-	-	81,606	84,422
	회사법인	-	-	-	2,289	2,715
	회사이외법인	-	-	-	73	97
	비법인단체	-	-	-	20	23
5612 외국식 음식점업	계	-	-	-	219,510	229,161
	개인사업체	-	-	-	165,906	177,369
	회사법인	-	-	-	53,274	51,471
	회사이외법인	-	-	-	294	285
	비법인단체	-	-	-	36	36

자료 : 통계청, 「전국사업체조사」

주 : 1) 2017년부터 10차 산업분류로 조사되었으며, 이전 자료는 9차 분류를 10차로 연계해 증분류로 제공

2) … : 미상자료, - : 자료없음, X : 비밀보호

<표 6-18> 음식점업 조직형태별 종사자수(계속)

단위 : 명

산업분류	조직형태	2013	2014	2015	2016	2017
56121 중식 음식점업	계	-	-	-	85,804	92,087
	개인사업체	-	-	-	80,481	86,038
	회사법인	-	-	-	5,293	6,022
	회사이외법인	-	-	-	X	X
	비법인단체	-	-	-	-	-
56122 일식 음식점업	계	-	-	-	47,283	50,235
	개인사업체	-	-	-	37,473	40,452
	회사법인	-	-	-	9,784	9,752
	회사이외법인	-	-	-	26	31
	비법인단체	-	-	-	-	-
56123 서양식 음식점업	계	-	-	-	73,616	70,248
	개인사업체	-	-	-	38,256	38,318
	회사법인	-	-	-	35,103	31,690
	회사이외법인	-	-	-	225	204
	비법인단체	-	-	-	32	36
56129 기타 외국식 음식점업	계	-	-	-	12,807	16,591
	개인사업체	-	-	-	9,696	12,561
	회사법인	-	-	-	3,094	4,007
	회사이외법인	-	-	-	13	23
	비법인단체	-	-	-	X	-
5613 기관 국내식당업	계	-	-	-	66,674	68,751
	개인사업체	-	-	-	15,087	14,465
	회사법인	-	-	-	48,357	51,090
	회사이외법인	-	-	-	2,428	2,302
	비법인단체	-	-	-	802	894
5614 출장 및 이동 음식점업	계	-	-	-	2,702	2,654
	개인사업체	-	-	-	2,129	1,959
	회사법인	-	-	-	543	679
	회사이외법인	-	-	-	14	15
	비법인단체	-	-	-	X	X
56141 출장 음식 서비스업	계	-	-	-	2,702	2,654
	개인사업체	-	-	-	2,129	1,959
	회사법인	-	-	-	543	679
	회사이외법인	-	-	-	14	15
	비법인단체	-	-	-	X	X
56142 이동 음식점업	계	-	-	-	-	-
	개인사업체	-	-	-	-	-
	회사법인	-	-	-	-	-
	회사이외법인	-	-	-	-	-
	비법인단체	-	-	-	-	-

<표 6-18> 음식점업 조직형태별 종사자수(계속)

단위 : 개소

산업분류	조직형태	2013	2014	2015	2016	2017
5619 기타 간이 음식점업	계	-	-	-	358,178	363,465
	개인사업체	-	-	-	292,785	304,416
	회사법인	-	-	-	64,568	58,192
	회사이외법인	-	-	-	604	572
	비법인단체	-	-	-	221	285
56191 제과점업	계	-	-	-	68,347	66,790
	개인사업체	-	-	-	55,942	54,548
	회사법인	-	-	-	12,081	11,875
	회사이외법인	-	-	-	212	191
	비법인단체	-	-	-	112	176
56192 피자, 햄버거, 샌드위치 및 유사 음식점업	계	-	-	-	95,871	90,265
	개인사업체	-	-	-	54,618	55,172
	회사법인	-	-	-	41,156	35,002
	회사이외법인	-	-	-	91	78
	비법인단체	-	-	-	X	X
56193 치킨 전문점	계	-	-	-	79,355	88,378
	개인사업체	-	-	-	77,276	86,281
	회사법인	-	-	-	2,079	2,097
	회사이외법인	-	-	-	-	-
	비법인단체	-	-	-	-	-
56194 김밥 및 기타 간이 음식점업	계	-	-	-	98,732	99,682
	개인사업체	-	-	-	93,953	94,796
	회사법인	-	-	-	4,597	4,690
	회사이외법인	-	-	-	88	107
	비법인단체	-	-	-	94	89
56199 간이 음식 포장 판매 전문점	계	-	-	-	15,873	18,350
	개인사업체	-	-	-	10,996	13,619
	회사법인	-	-	-	4,655	4,528
	회사이외법인	-	-	-	213	196
	비법인단체	-	-	-	X	X
562 주점 및 비알코올 음료점업	계	-	-	-	448,967	461,056
	개인사업체	-	-	-	408,126	416,523
	회사법인	-	-	-	37,058	39,839
	회사이외법인	-	-	-	2,255	2,984
	비법인단체	-	-	-	1,528	1,710
5621 주점업	계	-	-	-	264,331	263,266
	개인사업체	-	-	-	260,118	258,692
	회사법인	-	-	-	4,129	4,477
	회사이외법인	-	-	-	81	92
	비법인단체	-	-	-	X	5

<표 6-18> 음식점업 조직형태별 종사자수(계속)

단위 : 명

산업분류	조직형태	2013	2014	2015	2016	2017
56211 일반 유흥 주점업	계	-	-	-	81,941	81,686
	개인사업체	-	-	-	81,138	80,801
	회사법인	-	-	-	792	861
	회사이외법인	-	-	-	X	22
	비법인단체	-	-	-	X	X
56212 무도 유흥 주점업	계	-	-	-	8,116	7,598
	개인사업체	-	-	-	7,616	6,940
	회사법인	-	-	-	500	658
	회사이외법인	-	-	-	-	-
	비법인단체	-	-	-	-	-
56213 생맥주 전문점	계	-	-	-	15,643	16,922
	개인사업체	-	-	-	15,192	16,351
	회사법인	-	-	-	443	553
	회사이외법인	-	-	-	X	18
	비법인단체	-	-	-	-	-
56219 기타 주점업	계	-	-	-	158,631	157,060
	개인사업체	-	-	-	156,172	154,600
	회사법인	-	-	-	2,394	2,405
	회사이외법인	-	-	-	64	52
	비법인단체	-	-	-	X	X
5622 비알코올 음료점업	계	-	-	-	184,636	197,790
	개인사업체	-	-	-	148,008	157,831
	회사법인	-	-	-	32,929	35,362
	회사이외법인	-	-	-	2,174	2,892
	비법인단체	-	-	-	1,525	1,705
56221 커피 전문점	계	-	-	-	152,523	164,512
	개인사업체	-	-	-	119,533	128,265
	회사법인	-	-	-	29,605	32,121
	회사이외법인	-	-	-	1,973	2,621
	비법인단체	-	-	-	1,412	1,505
56229 기타 비알코올 음료점업	계	-	-	-	32,113	33,278
	개인사업체	-	-	-	28,475	29,566
	회사법인	-	-	-	3,324	3,241
	회사이외법인	-	-	-	201	271
	비법인단체	-	-	-	113	200

7

식품 유통업

〈표 7-1〉 식품도매 및 소매업 업종별 사업체수

단위 : 개소

산 업	2013	2014	2015	2016	2017
도매 및 소매업	957,058	993,971	1,015,074	1,017,340	1,022,739
도매 및 상품중개업	282,030	311,211	324,765	323,831	320,770
산업용 농축산물 및 동식물 도매업	-	-	-	10,760	10,685
곡물 및 유지작물 도매업	-	-	-	2,056	2,052
음·식료품 및 담배 도매업	-	-	-	74,258	73,866
신선식품 및 단순가공 식품 도매업	-	-	-	44,533	44,564
과실류 도매업	-	-	-	5,543	5,470
채소류, 서류 및 향산작물류 도매업	-	-	-	11,678	11,671
육류 도매업	-	-	-	11,643	11,699
건어물 및 젓갈류 도매업	-	-	-	2,938	2,829
신선 냉동 및 기타 수산물 도매업	-	-	-	10,916	10,982
기타 신선식품 및 단순가공식품 도매업	-	-	-	1,815	1,913
가공식품 도매업	-	-	-	22,376	21,938
육류 가공식품 도매업	-	-	-	1,383	1,468
수산물 가공식품 도매업	-	-	-	1,065	1,113
빵류, 과자류, 당류, 초콜릿 도매업	-	-	-	2,318	2,399
낙농품 및 동식물성 유지 도매업	-	-	-	4,688	4,598
커피 및 차류 도매업	-	-	-	1,718	1,627
조미료 도매업	-	-	-	2,370	2,372
기타 가공식품 도매업	-	-	-	8,834	8,361
음료 및 담배 도매업	-	-	-	7,349	7,364
주류 도매업	-	-	-	2,613	2,542
비알코올 음료 도매업	-	-	-	4,444	4,534
소매업(자동차 제외)	648,327	654,646	660,761	663,741	672,216
음·식료품 및 담배 소매업	-	-	-	103,483	104,617
식료품 소매업	-	-	-	98,904	99,795
곡물, 곡분 및 가축사료 소매업	-	-	-	5,267	5,084
육류 소매업	-	-	-	23,722	24,158
건어물 및 젓갈류 소매업	-	-	-	6,948	6,916
신선 냉동 및 기타 수산물 소매업	-	-	-	14,656	14,665
채소, 과일 및 뿌리작물 소매업	-	-	-	21,930	21,573
빵류, 과자류 및 당류 소매업	-	-	-	3,178	3,989
건강 보조식품 소매업	-	-	-	8,544	8,356
조리 반찬류 소매업	-	-	-	7,044	7,695
기타 식료품 소매업	-	-	-	7,615	7,359
음료 및 담배 소매업	-	-	-	4,579	4,822
음료 소매업	-	-	-	2,192	2,227

자료 : 통계청, 「서비스업 조사」

주 : 1) 2016년 자료부터 10차 산업분류로 발표되었으며, 이전 자료는 9차 분류를 10차로 연계해 중분류로 제공된 값으로 과거 제공된 수치와 다를 수 있음

2) 2015년 자료는 「경제총조사」 자료임(9차 표준산업분류)

<표 7-2> 식품도매 및 소매업 업종별 종사자수

단위 : 명

산 업	2013	2014	2015	2016	2017
도매 및 소매업	2,885,740	3,007,745	3,129,260	3,141,900	3,173,320
도매 및 상품중개업	1,129,496	1,215,479	1,284,482	1,277,841	1,269,734
산업용 농축산물 및 동식물 도매업	-	-	-	31,133	30,952
곡물 및 유지작물 도매업	-	-	-	6,146	6,152
음·식료품 및 담배 도매업	-	-	-	295,895	294,487
신선식품 및 단순가공 식품 도매업	-	-	-	149,891	151,366
과실류 도매업	-	-	-	18,375	17,594
채소류, 서류 및 향신작물류 도매업	-	-	-	39,398	39,187
육류 도매업	-	-	-	45,167	46,270
건어물 및 젓갈류 도매업	-	-	-	8,571	8,417
신선 냉동 및 기타 수산물 도매업	-	-	-	31,479	32,842
기타 신선식품 및 단순가공식품 도매업	-	-	-	6,901	7,056
가공식품 도매업	-	-	-	100,124	98,351
육류 가공식품 도매업	-	-	-	6,465	6,706
수산물 가공식품 도매업	-	-	-	5,740	6,033
빵류, 과자류, 당류, 초콜릿 도매업	-	-	-	11,272	11,631
낙농품 및 동식물성 유지 도매업	-	-	-	17,696	17,087
커피 및 차류 도매업	-	-	-	7,074	6,298
조미료 도매업	-	-	-	8,909	8,938
기타 가공식품 도매업	-	-	-	42,968	41,658
음료 및 담배 도매업	-	-	-	45,880	44,770
주류 도매업	-	-	-	25,804	24,725
비알코올 음료 도매업	-	-	-	16,317	16,225
소매업(자동차 제외)	1,636,454	1,668,331	1,713,603	1,731,265	1,773,340
음·식료품 및 담배 소매업	-	-	-	189,557	195,631
식료품 소매업	-	-	-	182,287	187,717
곡물, 곡분 및 가축사료 소매업	-	-	-	8,468	8,048
육류 소매업	-	-	-	45,633	47,721
건어물 및 젓갈류 소매업	-	-	-	11,323	11,457
신선 냉동 및 기타 수산물 소매업	-	-	-	24,076	25,798
채소, 과일 및 뿌리작물 소매업	-	-	-	38,648	38,617
빵류, 과자류 및 당류 소매업	-	-	-	7,087	8,441
건강 보조식품 소매업	-	-	-	17,704	17,058
조리 반찬류 소매업	-	-	-	14,158	15,821
기타 식료품 소매업	-	-	-	15,190	14,756
음료 및 담배 소매업	-	-	-	7,270	7,914
음료 소매업	-	-	-	4,057	4,365

자료 : 통계청, 「서비스업 조사」

주 : 1) 2016년 자료부터 10차 산업분류로 발표되었으며, 2016년 이전 자료는 9차 분류를 10차로 연계해 중분류로 제공된 값으로 과거 제공된 수치와 다를 수 있음

2) 2015년 자료는 「경제총조사」 자료임(9차 표준산업분류)

〈표 7-3〉 식품도매 및 소매업 업종별 매출액

단위 : 십억원

산 업	2013	2014	2015	2016	2017
도매 및 소매업	913,986	920,289	1,112,296	1,150,024	1,233,442
도매 및 상품중개업	542,847	540,836	693,114	709,563	770,080
산업용 농축산물 및 동식물 도매업	-	-	-	12,721	13,035
곡물 및 유지작물 도매업	-	-	-	3,677	3,805
음·식료품 및 담배 도매업	-	-	-	146,523	153,523
신선식품 및 단순가공 식품 도매업	-	-	-	85,713	90,229
과실류 도매업	-	-	-	11,023	11,568
채소류, 서류 및 향신작물류 도매업	-	-	-	17,826	17,832
육류 도매업	-	-	-	31,313	32,914
건어물 및 젓갈류 도매업	-	-	-	2,865	3,061
신선 냉동 및 기타 수산물 도매업	-	-	-	19,596	21,281
기타 신선 식품 및 단순가공 식품 도매업	-	-	-	3,089	3,574
가공식품 도매업	-	-	-	40,803	43,057
육류 가공식품 도매업	-	-	-	2,528	2,882
수산물 가공식품 도매업	-	-	-	2,216	2,476
빵류, 과자류, 당류, 초콜릿 도매업	-	-	-	4,329	4,695
낙농품 및 동식물성 유지 도매업	-	-	-	6,118	6,420
커피 및 차류 도매업	-	-	-	2,620	2,541
조미료 도매업	-	-	-	3,805	3,946
기타 가공식품 도매업	-	-	-	19,187	20,098
음료 및 담배 도매업	-	-	-	20,008	20,238
주류 도매업	-	-	-	11,366	11,477
비알코올 음료 도매업	-	-	-	5,585	5,942
소매업(자동차 제외)	306,608	309,285	338,985	362,069	381,559
음·식료품 및 담배 소매업	-	-	-	22,353	24,002
식료품 소매업	-	-	-	21,730	23,309
곡물, 곡분 및 가축사료 소매업	-	-	-	1,071	1,085
육류 소매업	-	-	-	8,711	9,571
건어물 및 젓갈류 소매업	-	-	-	922	959
신선 냉동 및 기타 수산물 소매업	-	-	-	2,520	2,831
채소, 과일 및 뿌리작물 소매업	-	-	-	3,485	3,699
빵류, 과자류 및 당류 소매업	-	-	-	439	510
건강 보조식품 소매업	-	-	-	2,319	2,427
조리 반찬류 소매업	-	-	-	601	688
기타 식료품 소매업	-	-	-	1,662	1,538
음료 및 담배 소매업	-	-	-	622	693
음료 소매업	-	-	-	451	474

자료 : 통계청, 「서비스업 조사」

주 : 1) 2016년 자료부터 10차 산업분류로 발표되었으며, 2016년 이전 자료는 9차 분류를 10차로 연계해 중분류로 제공된 값으로 과거 제공된 수치와 다를 수 있음

2) 2015년 자료는 「경제총조사」 자료임(9차 표준산업분류)

<표 7-4> 식품도매 및 소매업 업종별 영업비용

단위 : 십억원

산 업	2013	2014	2015	2016	2017
도매 및 소매업	866,757	873,699	1,056,892	1,101,134	1,179,145
도매 및 상품중개업	519,410	519,229	663,531	682,873	737,918
산업용 농축산물 및 동식물 도매업	-	-	-	12,270	12,564
곡물 및 유지작물 도매업	-	-	-	3,602	3,735
음·식료품 및 담배 도매업	-	-	-	141,770	148,379
신선식품 및 단순가공 식품 도매업	-	-	-	83,999	88,171
과실류 도매업	-	-	-	10,859	11,363
채소류, 서류 및 향신작물류 도매업	-	-	-	17,446	17,525
육류 도매업	-	-	-	30,902	32,133
건어물 및 젓갈류 도매업	-	-	-	2,763	2,948
신선 냉동 및 기타 수산물 도매업	-	-	-	19,047	20,790
기타 신선식품 및 단순가공식품 도매업	-	-	-	2,982	3,412
가공식품 도매업	-	-	-	39,263	41,426
육류 가공식품 도매업	-	-	-	2,443	2,799
수산물 가공식품 도매업	-	-	-	2,146	2,407
빵류, 과자류, 당류, 초콜릿 도매업	-	-	-	4,126	4,535
낙농품 및 동식물성 유지 도매업	-	-	-	5,900	6,196
커피 및 차류 도매업	-	-	-	2,486	2,385
조미료 도매업	-	-	-	3,637	3,769
기타 가공식품 도매업	-	-	-	18,524	19,336
음료 및 담배 도매업	-	-	-	18,508	18,782
주류 도매업	-	-	-	10,867	10,939
비알코올 음료 도매업	-	-	-	5,329	5,709
소매업(자동차 제외)	286,275	287,774	317,358	343,092	362,627
음·식료품 및 담배 소매업	-	-	-	20,384	22,134
식료품 소매업	-	-	-	19,820	21,519
곡물, 곡분 및 가축사료 소매업	-	-	-	991	1,005
육류 소매업	-	-	-	8,118	9,037
건어물 및 젓갈류 소매업	-	-	-	793	849
신선 냉동 및 기타 수산물 소매업	-	-	-	2,255	2,560
채소, 과일 및 뿌리작물 소매업	-	-	-	3,137	3,361
빵류, 과자류 및 당류 소매업	-	-	-	399	463
건강 보조식품 소매업	-	-	-	2,106	2,211
조리 반찬류 소매업	-	-	-	484	610
기타 식료품 소매업	-	-	-	1,538	1,424
음료 및 담배 소매업	-	-	-	564	615
음료 소매업	-	-	-	417	432

자료 : 통계청, 「서비스업 조사」

주 : 1) 2016년 자료부터 10차 산업분류로 발표되었으며, 2016년 이전 자료는 9차 분류를 10차로 연계해 중분류로 제공된 값으로 과거 제공된 수치와 다를 수 있음

2) 2015년 자료는 「경제총조사」 자료임(9차 표준산업분류)

〈표 7-5〉 식품도매 및 소매업 업종별 연간급여액

단위 : 십억원

산 업	2013	2014	2015	2016	2017
도매 및 소매업	40,157	41,871	58,288	58,341	60,031
도매 및 상품중개업	24,904	25,886	35,129	35,920	36,804
산업용 농축산물 및 동식물 도매업	-	-	-	608	625
곡물 및 유지작물 도매업	-	-	-	112	123
음·식료품 및 담배 도매업	-	-	-	6,905	7,118
신선식품 및 단순가공 식품 도매업	-	-	-	2,810	2,972
과실류 도매업	-	-	-	311	317
채소류, 서류 및 향신작물류 도매업	-	-	-	616	603
육류 도매업	-	-	-	1,051	1,126
건어물 및 젓갈류 도매업	-	-	-	124	131
신선 냉동 및 기타 수산물 도매업	-	-	-	560	625
기타신선식품및단순가공식품도매업	-	-	-	148	171
가공식품 도매업	-	-	-	2,378	2,384
육류 가공식품 도매업	-	-	-	128	135
수산물 가공식품 도매업	-	-	-	140	143
빵류,과자류,당류,초콜릿 도매업	-	-	-	299	339
낙농품 및 동식물성 유지 도매업	-	-	-	333	334
커피 및 차류 도매업	-	-	-	233	205
조미료 도매업	-	-	-	235	234
기타 가공식품 도매업	-	-	-	1,010	995
음료 및 담배 도매업	-	-	-	1,717	1,762
주류 도매업	-	-	-	1,006	1,061
비알코올 음료 도매업	-	-	-	414	413
소매업(자동차 제외)	13,178	13,658	19,346	18,631	19,183
음·식료품 및 담배 소매업	-	-	-	1,052	1,082
식료품 소매업	-	-	-	1,002	1,041
곡물,곡분 및 가축사료 소매업	-	-	-	30	32
육류 소매업	-	-	-	361	413
건어물 및 젓갈류 소매업	-	-	-	23	33
신선 냉동 및 기타 수산물 소매업	-	-	-	80	99
채소, 과실 및 뿌리작물 소매업	-	-	-	112	120
빵류, 과자류 및 당류 소매업	-	-	-	63	50
건강 보조식품 소매업	-	-	-	162	161
조리 반찬류 소매업	-	-	-	68	63
기타 식료품 소매업	-	-	-	102	70
음료 및 담배 소매업	-	-	-	50	42
음료 소매업	-	-	-	42	36

자료 : 통계청, 「서비스업 조사」

주 : 1) 2016년 자료부터 10차 산업분류로 발표되었으며, 2016년 이전 자료는 9차 분류를 10차로 연계해 중분류로 제공된 값으로 과거 제공된 수치와 다를 수 있음

2) 2015년 자료는 「경제총조사」 자료임(9차 표준산업분류)

<표 7-6> 식품도매 및 소매업 업종별 건물연면적

단위 : m²

산 업	2013	2014	2015	2016	2017
도매 및 소매업	140,397,733	148,665,802	151,162,770	158,548,816	181,198,954
도매 및 상품중개업	52,292,812	60,068,236	60,668,381	66,481,103	75,014,339
산업용 농축산물 및 동식물 도매업	-	-	-	-	2,754,755
곡물 및 유지작물 도매업	-	-	-	-	420,426
음·식료품 및 담배 도매업	-	-	-	-	17,574,664
신선식품 및 단순가공 식품 도매업	-	-	-	-	8,903,137
과실류 도매업	-	-	-	-	1,483,891
채소류, 서류 및 향신작물류 도매업	-	-	-	-	3,154,953
육류 도매업	-	-	-	-	1,923,890
건어물 및 젓갈류 도매업	-	-	-	-	360,350
신선 냉동 및 기타 수산물 도매업	-	-	-	-	1,481,206
기타 신선식품 및 단순가공식품 도매업	-	-	-	-	498,847
가공식품 도매업	-	-	-	-	5,348,951
육류 가공식품 도매업	-	-	-	-	324,486
수산물 가공식품 도매업	-	-	-	-	293,682
빵류, 과자류, 당류, 초콜릿 도매업	-	-	-	-	995,005
낙농품 및 동식물성 유지 도매업	-	-	-	-	638,670
커피 및 차류 도매업	-	-	-	-	398,423
조미료 도매업	-	-	-	-	486,133
기타 가공식품 도매업	-	-	-	-	2,212,553
음료 및 담배 도매업	-	-	-	-	3,322,575
주류 도매업	-	-	-	-	1,120,421
비알코올 음료 도매업	-	-	-	-	1,983,888
소매업(자동차 제외)	82,133,514	82,081,428	83,963,529	84,961,613	97,863,357
음·식료품 및 담배 소매업	-	-	-	-	8,764,144
식료품 소매업	-	-	-	-	8,515,965
곡물, 곡분 및 가축사료 소매업	-	-	-	-	343,692
육류 소매업	-	-	-	-	1,529,370
건어물 및 젓갈류 소매업	-	-	-	-	1,254,907
신선 냉동 및 기타 수산물 소매업	-	-	-	-	589,101
채소, 과일 및 뿌리작물 소매업	-	-	-	-	3,160,962
빵류, 과자류 및 당류 소매업	-	-	-	-	204,352
건강 보조식품 소매업	-	-	-	-	570,107
조리 반찬류 소매업	-	-	-	-	295,212
기타 식료품 소매업	-	-	-	-	568,261
음료 및 담배 소매업	-	-	-	-	248,179
음료 소매업	-	-	-	-	155,147

자료 : 통계청, 「서비스업 조사」

주 : 1) 2016년 자료부터 10차 산업분류로 발표되었으며, 2016년 이전 자료는 9차 분류를 10차로 연계해 중분류로 제공된 값으로 과거 제공된 수치와 다를 수 있음

2) 2015년 자료는 「경제총조사」 자료임(9차 표준산업분류)

〈표 7-7〉 매출액규모별 식품도매 및 소매업 사업체수(2017)

단위 : 개소

KSIC 분류	산 업	총계	50백만원 미만	50~100 백만원	100~500 백만원	500 ~1,000 백만원	1,000~ 5,000 백만원	5,000~ 10,000 백만원	10,000~ 20,000 백만원	20,000~ 30,000 백만원	30,000 백만원 이상
G	도매 및 소매업	1,022,739	216,251	149,336	297,494	118,262	168,690	56,633	9,971	2,467	3,635
46	도매 및 상품중개업	320,770	27,249	28,089	92,123	46,537	81,249	35,552	5,768	1,690	2,512
462	산업용 농축산물 및 동식물 도매업	10,685	1,523	1,339	3,470	1,435	1,824	896	132	29	38
46201	곡물 및 유지작물 도매업	2,052	159	96	575	275	578	316	36	6	10
463	음·식료품 및 담배 도매업	73,866	4,260	5,059	19,270	10,649	21,761	10,766	1,282	391	428
4631	신선식품 및 단순가공 식품 도매업	44,564	2,381	2,808	10,742	6,572	13,021	7,870	733	221	217
46311	과실류 도매업	5,470	452	486	1,207	767	1,787	636	88	27	20
46311	채소류, 서류 및 향신작물류 도매업	11,671	999	605	3,126	1,703	3,520	1,565	110	27	16
46313	육류 도매업	11,699	81	655	2,423	1,580	3,155	3,266	317	101	122
46314	견어물 및 젓갈류 도매업	2,829	208	317	924	463	703	192	17	2	3
46315	신선, 냉동 및 기타 수산물 도매업	10,982	485	611	2,618	1,637	3,292	2,056	177	55	51
46319	기타 신선 식품 및 단순 가공식품 도매업	1,913	156	133	444	422	566	154	24	9	5

자료 : 통계청, 「서비스업조사」
주) … : 미상자료, - : 자료없음

〈표 7-7〉 매출액규모별 식품도매 및 소매업 사업체수(2017) (계속)

단위 : 개소

KSIC 분류	산 업	총계	매출액규모별									
			50백만원 미만	50~100 백만원	100~500 백만원	500 ~1,000 백만원	1,000~ 5,000 백만원	5,000~ 10,000 백만원	10,000~ 20,000 백만원	20,000~ 30,000 백만원	30,000 백만원 이상	
4632	가공식품 도매업	21,938	1,423	1,828	6,032	3,129	6,990	1,988	310	103	135	
46321	육류 가공식품 도매업	1,468	101	74	388	188	533	140	25	6	12	
46322	수산물 가공식품 도매업	1,113	39	120	346	158	293	126	17	6	9	
46323	빵류,과자류, 당류,초콜릿 도매업	2,399	134	177	658	345	870	170	26	7	12	
46324	낙농품 및 동식물성 유지 도매업	4,598	182	555	1,569	903	940	393	27	16	13	
46325	커피 및 차류 도매업	1,627	279	276	501	162	227	138	31	5	7	
46326	조미료 도매업	2,372	146	238	530	358	905	146	27	11	11	
46329	기타 가공식품 도매업	8,361	541	388	2,038	1,016	3,222	876	157	52	71	
4633	음료 및 담배 도매업	7,364	456	423	2,496	948	1,750	909	239	67	76	
46331	주류 도매업	2,542	108	146	490	198	946	446	128	34	45	
46332	비알코올 음료 도매업	4,534	330	256	1,988	728	749	404	41	12	25	
47	소매업 (자동차 제외)	672,216	185,965	117,188	197,073	67,904	80,450	19,012	3,188	578	858	
472	음·식료품 및 담배 소매업	104,617	35,566	19,899	33,347	8,298	6,655	802	35	9	6	

〈표 7-7〉 매출액규모별 식품도매 및 소매업 사업체수(2017) (계속)

단위 : 개소

KSIC 분류	산 업	총계	50백만원 미만	50~100 백만원	100~500 백만원	500 ~1,000 백만원	1,000~ 5,000 백만원	5,000~ 10,000 백만원	10,000~ 20,000 백만원	20,000~ 30,000 백만원	30,000 백만원 이상
4721	식료품 소매업	99,795	33,428	18,898	32,075	8,026	6,519	800	34	9	6
47211	곡물,곡분 및 가축사료 소매업	5,084	2,550	795	1,195	265	263	15	1	-	-
47212	육류 소매업	24,158	3,330	2,742	11,624	3,752	2,379	315	11	2	3
47213	건어플 및 젓갈류 소매업	6,916	2,874	1,500	2,008	260	272	1	-	-	-
47214	신선, 냉동 및 기타 수산물 소매업	14,665	4,556	3,595	5,119	755	500	138	2	-	-
47215	채소, 과일 및 뿌리작물 소매업	21,573	8,983	4,770	5,484	1,408	893	27	9	1	-
47216	빵류, 과자류 및 당류 소매업	3,989	1,373	1,155	1,150	143	158	9	1	-	-
47217	건강 보조식품 소매업	8,356	3,338	1,230	2,073	658	918	126	5	5	2
47218	조리 반찬류 소매업	7,695	2,930	2,060	1,919	319	427	40	-	-	-
47219	기타 식료품 소매업	7,359	3,493	1,051	1,503	466	710	130	5	1	1
4722	음료 및 담배 소매업	4,822	2,137	1,001	1,272	272	136	2	1	-	-
47221	음료 소매업	2,227	815	434	686	239	51	2	-	-	-

〈표 7-8〉 매출액규모별 식품도매 및 소매업 종사자수(2017)

단위 : 명

KSIC 분류	산 업	총계	50백만원 미만	50~100 백만원	100~500 백만원	500 ~1,000 백만원	1,000~ 5,000 백만원	5,000~ 10,000 백만원	10,000~ 20,000 백만원	20,000~ 30,000 백만원	30,000 백만원 이상
G	도매 및 소매업	3,173,320	270,673	228,593	627,765	374,884	780,460	362,453	154,016	72,342	302,134
46	도매 및 상품중개업	1,269,734	36,759	41,325	176,673	126,107	355,519	218,466	90,473	44,313	180,099
462	산업용 농축산물 및 동식물 도매업	30,952	1,910	2,325	6,944	3,843	7,508	4,860	1,847	512	1,203
46201	곡물 및 유지작물 도매업	6,152	205	199	938	616	1,863	1,438	443	66	385
463	음·식료품 및 담배 도매업	294,487	6,090	8,079	38,398	27,725	90,842	63,994	23,461	10,474	25,425
4631	신선식품 및 단순가공 식품 도매업	151,366	3,472	4,860	20,990	15,552	48,275	36,487	9,806	4,398	7,527
46311	과실류 도매업	17,594	763	1,100	2,240	1,734	6,153	3,147	1,225	467	765
46311	채소류, 서류 및 향신작물류 도매업	39,187	1,282	1,136	6,935	4,484	12,924	8,645	1,802	909	1,069
46313	육류 도매업	46,270	187	911	4,035	4,345	13,723	14,015	3,975	1,736	3,344
46314	견어물 및 젓갈류 도매업	8,417	332	570	1,798	1,054	2,879	1,314	333	...	97
46315	신선, 냉동 및 기타 수산물 도매업	32,842	720	970	5,284	2,881	10,628	8,581	1,942	769	1,066
46319	기타 신선 식품 및 단순 가공식품 도매업	7,056	188	174	697	1,053	1,969	785	529	475	1,186

자료 : 통계청, 「서비스업조사」

주) ... : 미상자료, - : 자료없음

〈표 7-8〉 매출액규모별 식품도매 및 소매업 종사자수(2017) (계속)

단위 : 명

K SIC 분류	산 업	총계	50백만원 미만	50~100 백만원	100~500 백만원	500 ~1,000 백만원	1,000~ 5,000 백만원	5,000~ 10,000 백만원	10,000~ 20,000 백만원	20,000~ 30,000 백만원	30,000 백만원 이상
4632	가공식품 도매업	98,351	2,089	2,697	13,536	9,478	31,191	15,810	7,767	3,784	12,000
46321	육류 가공식품 도매업	6,706	239	102	773	514	2,650	1,085	737	173	433
46322	수산물 가공식품 도매업	6,033	50	152	763	495	1,095	898	375	180	2,025
46323	빵류,과자류, 당류,초콜릿 도매업	11,631	201	318	1,536	1,261	5,442	1,510	543	296	524
46324	낙농품 및 동식물성 유지 도매업	17,087	176	903	4,009	2,534	4,550	2,174	571	692	1,478
46325	커피 및 차류 도매업	6,298	335	334	1,262	520	1,323	915	607	161	840
46326	조미료 도매업	8,938	180	319	1,062	878	3,406	1,338	920	280	556
46329	기타 가공식품 도매업	41,658	908	570	4,131	3,275	12,725	7,890	4,014	2,002	6,144
4633	음료 및 담배 도매업	44,770	530	521	3,872	2,695	11,376	11,698	5,888	2,292	5,898
46331	주류 도매업	24,725	129	202	864	725	8,043	7,334	3,420	1,296	2,712
46332	비알코올 음료 도매업	16,225	378	296	2,982	1,898	3,003	3,725	1,098	400	2,446
47	소매업 (자동차 제외)	1,773,340	229,855	182,053	432,740	233,716	384,976	129,924	47,451	23,765	108,860
472	음·식료품 및 담배 소매업	195,631	46,106	32,099	65,624	22,432	24,594	3,608	686	272	211

〈표 7-8〉 매출액규모별 식품도매 및 소매업 종사자수(2017) (계속)

단위 : 명

KSIC 분류	산 업	총계	50백만원 미만	50~100 백만원	100~500 백만원	500 ~1,000 백만원	1,000~ 5,000 백만원	5,000~ 10,000 백만원	10,000~ 20,000 백만원	20,000~ 30,000 백만원	30,000 백만원 이상
4721	식료품 소매업	187,717	43,411	30,713	63,073	21,652	24,157	3,552	676	272	211
47211	곡물,곡분 및 가축사료 소매업	8,048	3,352	1,203	2,100	553	738	94	...	-	-
47212	육류 소매업	47,721	3,874	4,418	19,202	9,183	9,390	1,366	158	...	78
47213	건어물 및 젓갈류 소매업	11,457	3,632	2,367	3,901	651	894	...	-	-	-
47214	신선, 냉동 및 기타 수산물 소매업	25,798	6,103	5,371	10,611	1,701	1,520	477	...	-	-
47215	채소, 과일 및 뿌리작물 소매업	38,617	12,067	7,947	11,036	3,598	3,573	201	125	...	-
47216	빵류, 과자류 및 당류 소매업	8,441	2,044	2,034	3,018	537	685	96	...	-	-
47217	건강 보조식품 소매업	17,058	4,010	1,811	4,712	2,033	3,609	510	142	101	...
47218	조리 반찬류 소매업	15,821	3,953	3,859	5,346	1,273	1,179	211	-	-	-
47219	기타 식료품 소매업	14,756	4,376	1,702	3,146	2,123	2,568	587	201
4722	음료 및 담배 소매업	7,914	2,695	1,386	2,551	780	437	-	-
47221	음료 소매업	4,365	1,067	647	1,656	723	216	...	-	-	-

〈표 7-9〉 매출액규모별 식품도매 및 소매업 매출액(2017)

단위 : 백만원

K SIC 분류	산 업	총계	매출액 규모								
			50백만원 미만	50~100 백만원	100~500 백만원	500 ~1,000 백만원	1,000~ 5,000 백만원	5,000~ 10,000 백만원	10,000~ 20,000 백만원	20,000~ 30,000 백만원	30,000 백만원 이상
G	도매 및 소매업	1,233,441,824	3,726,257	6,673,334	48,629,679	58,227,459	258,780,416	245,278,998	121,013,949	59,745,451	431,366,281
46	도매 및 상품중개업	770,079,776	590,252	1,492,986	17,670,203	25,987,007	138,934,999	160,352,725	73,495,806	40,969,548	310,586,250
462	산업용 농축산물 및 동식물 도매업	13,034,599	32,372	75,347	636,368	752,205	3,180,744	3,700,593	1,803,361	697,285	2,156,324
46201	곡물 및 유지작물 도매업	3,805,234	3,807	6,884	105,814	157,301	1,139,887	1,267,257	485,127	138,108	501,050
463	음·식료품 및 담배 도매업	153,523,443	92,213	320,384	3,982,566	5,942,925	38,182,934	46,852,959	18,115,633	9,431,132	30,602,698
4631	신선식품 및 단순가공 식품 도매업	90,228,889	48,434	182,236	2,118,868	3,554,089	22,227,940	32,052,117	10,330,019	5,368,926	14,346,261
46311	과실류 도매업	11,567,693	11,154	41,991	362,066	447,723	4,022,141	3,299,123	1,185,521	660,372	1,537,601
46311	채소류, 서류 및 향신작물류 도매업	17,832,129	17,198	40,074	636,514	1,019,790	5,753,874	6,864,385	1,520,173	634,746	1,345,375
46313	육류 도매업	32,913,693	290	38,675	362,471	816,871	5,413,305	12,066,186	4,480,691	2,444,105	7,291,099
46314	견어물 및 젓갈류 도매업	3,061,221	5,052	20,734	209,822	268,059	1,159,629	906,786	236,957	...	201,064
46315	신선, 냉동 및 기타 수산물 도매업	21,280,620	11,825	33,203	468,223	806,008	4,956,771	8,330,569	2,566,725	1,344,802	2,762,495
46319	기타 신선 식품 및 단순 가공식품 도매업	3,573,533	2,914	7,560	79,772	195,637	922,220	585,068	339,952	231,783	1,208,627

자료 : 통계청, 「서비스업조사」

주) ... : 미상자료, - : 자료없음

〈표 7-9〉 매출액규모별 식품도매 및 소매업 매출액(2017) (계속)

단위 : 백만원

K SIC 분류	산 업	총계	매출액구분									
			50백만원 미만	50~100 백만원	100~500 백만원	500 ~1,000 백만원	1,000~ 5,000 백만원	5,000~ 10,000 백만원	10,000~ 20,000 백만원	20,000~ 30,000 백만원	30,000 백만원 이상	
4632	가공식품 도매업	43,066,743	37,432	110,858	1,337,057	1,852,714	11,957,614	9,914,738	4,442,804	2,448,636	10,954,890	
46321	육류 가공식품 도매업	2,881,742	1,219	4,523	83,230	112,464	960,094	767,903	353,277	131,133	467,899	
46322	수산물 가공식품 도매업	2,475,962	961	9,114	92,637	119,945	526,443	554,592	229,892	148,340	794,038	
46323	빵류,과자류, 당류,초콜릿 도매업	4,694,571	2,359	9,321	121,117	209,868	1,561,878	919,445	407,141	176,613	1,286,830	
46324	낙농품 및 동식물성 유지 도매업	6,419,795	6,251	30,624	376,445	530,221	1,547,873	1,366,882	391,663	371,939	1,797,897	
46325	커피 및 차류 도매업	2,541,066	6,902	24,904	109,409	81,587	502,327	467,433	435,477	112,863	800,163	
46326	조미료 도매업	3,945,850	3,514	15,588	158,948	235,089	1,565,799	852,962	382,532	272,986	458,432	
46329	기타 가공식품 도매업	20,097,757	16,226	16,784	395,271	563,539	5,293,200	4,985,522	2,242,822	1,234,762	5,349,631	
4633	음료 및 담배 도매업	20,237,811	6,348	27,290	526,641	536,122	3,997,380	4,886,103	3,342,810	1,613,570	5,301,547	
46331	주류 도매업	11,476,942	1,429	15,246	126,039	154,142	2,642,631	2,983,816	1,763,387	813,010	2,977,242	
46332	비알코올 음료 도매업	5,942,143	4,642	10,842	398,438	370,447	1,188,479	1,484,478	576,685	303,483	1,604,649	
47	소매업 (자동차 제외)	381,538,917	3,062,987	4,965,877	29,350,189	29,928,640	108,195,550	75,380,727	33,960,989	14,061,788	82,652,170	
472	음·식료품 및 담배 소매업	24,002,140	663,142	1,024,733	5,484,970	4,051,651	8,717,899	3,052,873	490,184	213,421	303,268	

〈표 7-9〉 매출액규모별 식품도매 및 소매업 매출액(2017)(계속)

단위 : 백만원

KSIC 분류	산 업	총계	50백만원 미만	50~100 백만원	100~500 백만원	500 ~1,000 백만원	1,000~ 5,000 백만원	5,000~ 10,000 백만원	10,000~ 20,000 백만원	20,000~ 30,000 백만원	30,000 백만원 이상
4721	식료품 소매업	23,309,037	619,936	963,808	5,264,981	3,884,082	8,543,770	3,038,932	476,838	213,421	303,268
47211	곡물,곡분 및 가축사료 소매업	1,085,366	65,855	54,615	264,208	169,996	430,615	81,793	...	-	-
47212	육류 소매업	9,570,889	70,462	150,725	1,987,807	1,808,630	3,643,738	1,552,332	153,043	...	153,618
47213	건어물 및 젓갈류 소매업	959,323	58,373	80,678	321,051	141,570	350,353	...	-	-	-
47214	신선, 냉동 및 기타 수산물 소매업	2,831,413	97,681	203,051	957,025	414,069	685,435	450,221	...	-	-
47215	채소, 과실 및 뿌리작물 소매업	3,698,795	182,584	261,159	958,706	763,494	1,278,194	111,027	114,830	...	-
47216	빵류, 과자류 및 당류 소매업	510,134	25,545	60,280	146,137	56,271	167,459	39,362	...	-	-
47217	건강 보조식품 소매업	2,426,590	39,796	43,345	298,034	242,513	1,100,910	439,720	75,191	111,125	...
47218	조리 반찬류 소매업	688,141	37,340	71,139	183,133	125,548	191,829	79,153	-	-	-
47219	기타 식료품 소매업	1,538,386	42,301	38,816	148,881	161,991	695,238	278,027	76,476
4722	음료 및 담배 소매업	693,103	43,206	60,925	219,989	167,568	174,129	-	-
47221	음료 소매업	474,293	19,054	30,659	158,505	150,254	101,881	...	-	-	-

<표 7-10> 매출액규모별 식품도매 및 소매업 영업비용(2017)

단위 : 백만원

KSIC 분류	산 업	총계	50백만원 미만	50~100 백만원	100~500 백만원	500 ~1,000 백만원	1,000~ 5,000 백만원	5,000~ 10,000 백만원	10,000~ 20,000 백만원	20,000~ 30,000 백만원	30,000 백만원 이상
G	도매 및 소매업	1179145351	2,949,688	5,330,002	44,513,887	54,965,558	247,774,483	235,756,933	115,999,555	57,214,063	414,641,162
46	도매 및 상품중개업	737918183	755,114	1,321,965	16,467,598	24,478,702	133,008,105	153,827,854	70,293,779	39,225,321	298,509,745
462	산업용 농축산물 및 동식물 도매업	12,564,338	27,736	60,278	599,573	724,222	3,054,714	3,593,616	1,752,917	677,799	2,073,484
46201	곡물 및 유지작물 도매업	3,735,150	3,933	7,247	107,291	157,540	1,107,916	1,246,157	477,446	135,137	492,484
463	음·식료품 및 담배 도매업	148,379,291	85,806	299,287	3,749,458	5,693,313	37,069,568	45,858,920	17,298,200	9,029,322	29,295,418
4631	신선식품 및 단순가공 식품 도매업	88,170,761	40,015	181,066	1,990,448	3,400,172	21,657,763	31,629,790	10,098,039	5,254,579	13,918,889
46311	과실류 도매업	11,362,835	5,543	57,926	347,602	436,770	3,968,673	3,241,392	1,159,876	641,126	1,503,928
46311	채소류, 서류 및 향신작물류 도매업	17,524,882	17,669	36,604	612,602	984,930	5,632,914	6,785,340	1,491,055	627,032	1,336,737
46313	육류 도매업	32,132,925	337	32,674	330,619	776,039	5,230,042	11,949,829	4,386,512	2,396,040	7,030,834
46314	견어물 및 젓갈류 도매업	2,948,395	3,960	16,688	198,235	261,145	1,114,361	874,280	231,530	...	194,202
46315	신선, 냉동 및 기타 수산물 도매업	20,789,955	10,601	31,876	426,858	762,805	4,821,257	8,214,759	2,514,029	1,311,053	2,696,717
46319	기타 신선 식품 및 단순 가공식품 도매업	3,411,769	1,905	5,298	74,534	178,485	890,517	564,189	315,037	225,334	1,156,471

자료 : 통계청, 「도소매업조사」

주) ... : 미상자료, - : 자료없음

〈표 7-10〉 매출액규모별 식품도매 및 소매업 영업비용(2017)(계속)

단위 : 백만원

KSIC 분류	산 업	총계	50백만원 미만	50~100 백만원	100~500 백만원	500 ~1,000 백만원	1,000~ 5,000 백만원	5,000~ 10,000 백만원	10,000~ 20,000 백만원	20,000~ 30,000 백만원	30,000 백만원 이상
4632	가공식품 도매업	41,426,227	34,838	97,503	1,254,924	1,770,712	11,592,126	9,592,319	4,280,600	2,316,765	10,486,440
46321	육류 가공식품 도매업	2,799,174	3,066	3,275	79,470	109,419	938,136	736,382	343,937	126,855	458,634
46322	수산물 가공식품 도매업	2,406,960	380	8,003	84,210	114,913	519,162	545,591	220,947	144,971	768,784
46323	빵류,과자류, 당류,초콜릿 도매업	4,535,007	4,678	7,129	122,386	198,856	1,541,925	869,091	386,367	156,306	1,248,271
46324	낙농품 및 동식물성 유제 도매업	6,195,662	2,746	26,144	351,617	515,963	1,502,066	1,329,374	391,493	369,214	1,707,046
46325	커피 및 차류 도매업	2,384,578	6,246	21,353	111,311	80,155	487,752	449,164	401,710	102,184	724,702
46326	조미료 도매업	3,768,804	2,133	14,156	150,495	233,180	1,493,337	827,905	364,371	252,116	431,113
46329	기타 가공식품 도매업	19,336,042	15,589	17,445	355,434	518,228	5,109,749	4,834,813	2,171,775	1,165,119	5,147,890
4633	음료 및 담배 도매업	18,782,303	10,953	20,718	504,085	522,428	3,819,679	4,636,811	2,919,561	1,457,978	4,890,089
46331	주류 도매업	10,939,302	1,316	11,636	118,672	151,254	2,548,020	2,907,793	1,657,133	762,708	2,780,770
46332	비알코올 음료 도매업	5,709,498	9,363	8,207	383,673	360,218	1,148,353	1,453,694	545,372	290,569	1,510,049
47	소매업 (자동차 제외)	392,626,500	2,139,550	3,837,588	26,588,850	28,268,623	103,532,644	72,710,919	32,718,868	13,492,816	79,336,642
472	음·식료품 및 담배 소매업	22,133,786	444,303	772,379	4,896,484	3,806,202	8,303,817	2,976,260	478,288	190,825	265,230

<표 7-10> 매출액규모별 식품도매 및 소매업 영업비용(2017)(계속)

단위 : 백만원

K SIC 분류	산 업	총계	50백만원 미만	50~100 백만원	100~500 백만원	500 ~1,000 백만원	1,000~ 5,000 백만원	5,000~ 10,000 백만원	10,000~ 20,000 백만원	20,000~ 30,000 백만원	30,000 백만원 이상
4721	식료품 소매업	21,518,782	413,788	726,328	4,699,852	3,642,822	8,151,803	2,962,927	465,208	190,825	265,230
47211	곡물,곡분 및 가축사료 소매업	1,004,511	44,021	41,092	242,929	161,243	416,702	80,731	...	-	-
47212	육류 소매업	9,037,151	51,227	124,145	1,803,865	1,682,949	3,501,689	1,521,924	149,077	...	153,229
47213	건어품 및 젓갈류 소매업	848,590	37,518	59,192	282,216	133,797	328,754	...	-	-	-
47214	신선, 냉동 및 기타 수산물 소매업	2,560,240	60,794	150,284	840,080	390,946	655,891	438,839	...	-	-
47215	채소, 과실 및 뿌리작물 소매업	3,360,625	121,040	190,097	832,228	726,345	1,243,567	106,666	113,691	...	-
47216	빵류, 과자류 및 당류 소매업	462,871	17,765	46,289	131,622	52,638	160,973	38,326	...	-	-
47217	건강 보조식품 소매업	2,211,304	28,257	35,428	275,026	221,481	997,856	419,334	71,084	92,263	...
47218	조리 반찬류 소매업	609,650	23,402	51,055	161,144	115,887	180,574	77,589	-	-	-
47219	기타 식료품 소매업	1,423,841	29,762	28,747	130,743	157,538	665,797	272,405	74,900
4722	음료 및 담배 소매업	615,004	30,516	46,050	196,632	163,380	152,014	-	-
47221	음료 소매업	431,819	13,898	23,333	145,085	146,384	89,786	...	-	-	-

〈표 7-11〉 매출액규모별 식품도매 및 소매업 건물연면적(2017)

K SIC 분류	산 업	단위 : m ²									
		총계	50백만원 미만	50~100 백만원	100~500 백만원	500 ~1,000 백만원	1,000~ 5,000 백만원	5,000~ 10,000 백만원	10,000~ 20,000 백만원	20,000~ 30,000 백만원	30,000 백만원 이상
G	도매 및 소매업	181,98,954	12,372,866	10,622,105	33,491,444	17,758,164	42,629,089	21,698,328	9,156,368	5,192,591	28,277,999
46	도매 및 상품중개업	75,014,339	2,825,501	2,821,640	12,767,815	8,025,409	22,254,332	12,582,474	5,195,457	2,042,302	6,499,409
462	산업용 농축산물 및 동식물 도매업	2,754,755	203,013	287,126	912,187	264,711	564,883	326,147	125,862	18,037	52,789
46201	곡물 및 유지작물 도매업	420,426	14,282	9,004	51,860	41,620	144,438	95,459	35,019	4,459	24,286
463	음·식료품 및 담배 도매업	17,574,664	522,170	771,277	2,944,423	1,502,568	5,465,916	3,460,449	1,286,963	499,234	1,121,665
4631	신선식품 및 단순가공 식품 도매업	8,903,137	342,566	620,195	1,106,875	861,886	2,801,214	1,973,187	559,405	286,679	351,129
46311	과실류 도매업	1,483,891	78,022	434,462	95,249	114,627	351,317	194,387	106,869	40,319	68,639
46311	채소류, 서류 및 향신작물류 도매업	3,154,953	212,312	79,857	538,398	275,007	877,514	773,691	173,821	122,266	102,087
46313	육류 도매업	1,923,890	1,298	29,883	129,887	153,688	650,829	628,501	141,277	81,544	106,984
46314	견어물 및 젓갈류 도매업	360,350	9,140	13,860	77,608	34,426	141,273	63,948	17,890	...	1,512
46315	신선, 냉동 및 기타 수산물 도매업	1,481,206	28,702	52,382	192,362	220,031	559,822	272,790	71,569	24,148	59,400
46319	기타 신선 식품 및 단순 가공식품 도매업	498,847	13,093	9,750	73,371	64,107	220,458	39,871	47,979	17,709	12,507

자료 : 통계청, 「서비스업조사」

주) ... : 미상자료, - : 자료없음

〈표 7-11〉 매출액규모별 식품도매 및 소매업 건물연면적(2017) (계속)

단위 : m²

K SIC 분류	산 업	총계	매출액규모별									
			50백만원 미만	50~100 백만원	100~500 백만원	500 ~1,000 백만원	1,000~ 5,000 백만원	5,000~ 10,000 백만원	10,000~ 20,000 백만원	20,000~ 30,000 백만원	30,000 백만원 이상	
4632	가공식품 도매업	5,348,951	152,367	118,961	652,453	446,229	1,986,871	936,387	404,172	164,431	487,081	
46321	육류 가공식품 도매업	324,486	13,456	5,333	39,534	20,115	119,745	67,229	23,466	6,447	29,162	
46322	수산물 가공식품 도매업	293,682	1,854	8,516	41,287	29,505	55,374	57,549	7,086	6,144	86,366	
46323	빵류,과자류, 당류,초콜릿 도매업	995,005	37,706	13,696	133,518	77,812	474,980	177,247	48,534	15,368	16,144	
46324	낙농품 및 동식물성 유지 도매업	638,670	8,065	25,587	118,117	79,227	252,696	84,149	20,958	29,445	20,426	
46325	커피 및 차류 도매업	398,423	24,200	20,371	69,453	30,246	70,541	41,398	40,707	9,009	92,499	
46326	조미료 도매업	486,133	12,032	14,809	52,663	43,849	234,313	77,561	25,010	12,175	13,722	
46329	기타 가공식품 도매업	2,212,553	55,054	30,649	197,881	165,475	779,224	431,255	238,411	85,843	228,762	
4633	음료 및 담배 도매업	3,322,575	27,237	32,122	1,185,095	194,452	677,830	550,875	323,385	48,124	283,455	
46331	주류 도매업	1,120,421	5,703	10,063	76,384	24,936	432,443	274,361	198,122	30,484	67,925	
46332	비알코올 음료 도매업	1,983,889	20,612	21,428	1,105,746	165,985	229,872	231,056	69,500	6,786	132,904	
47	소매업 (자동차 제외)	97,863,357	9,287,211	7,359,343	19,310,065	8,865,674	17,955,666	8,055,356	3,343,115	2,856,491	20,830,437	
472	음·식료품 및 담배 소매업	8,764,144	2,333,053	910,664	3,777,355	695,240	871,511	126,521	24,189	7,808	17,804	

〈표 7-11〉 매출액규모별 식품도매 및 소매업 건물연면적(2017)(계속)

K SIC 분류	산 업	총계	단위 : m ²									
			50백만원 미만	50~100 백만원	100~500 백만원	500 ~1,000 백만원	1,000~ 5,000 백만원	5,000~ 10,000 백만원	10,000~ 20,000 백만원	20,000~ 30,000 백만원	30,000 백만원 이상	
4721	식료품 소매업	8,515,965	2,256,826	850,053	3,701,600	674,053	860,503	126,160	21,159	7,808	17,804	
47211	곡물,곡분 및 가축사료 소매업	343,692	117,810	51,664	88,939	31,506	44,602	8,874	...	-	-	
47212	육류 소매업	1,529,370	120,812	156,936	607,856	239,507	328,300	52,825	5,558	...	15,326	
47213	건어물 및 젓갈류 소매업	1,254,908	995,431	76,275	110,410	24,656	48,115	...	-	-	-	
47214	신선, 냉동 및 기타 수산물 소매업	589,101	112,498	79,010	262,256	77,014	42,256	15,787	...	-	-	
47215	채소, 과실 및 뿌리작물 소매업	3,160,962	431,942	212,910	2,174,886	156,540	162,884	14,923	3,877	...	-	
47216	빵류, 과자류 및 당류 소매업	204,352	50,495	59,953	69,380	8,569	14,240	1,466	...	-	-	
47217	건강 보조식품 소매업	570,107	189,291	59,778	146,481	53,678	95,601	16,687	4,463	1,734	...	
47218	조리 반찬류 소매업	295,212	85,274	81,896	84,859	20,942	19,024	3,217	-	-	-	
47219	기타 식료품 소매업	568,261	153,273	71,630	156,534	61,642	105,481	12,361	6,433	
4722	음료 및 담배 소매업	248,179	76,227	60,610	75,755	21,188	11,008	-	-	
47221	음료 소매업	155,147	34,647	37,400	53,952	20,587	8,200	...	-	-	-	

〈표 7-12〉 종사자규모별 식품도매 및 소매업 사업체수(2017)

단위 : 개소

K SIC 분류	산업	총계	1~4 명	5~9 명	10~19 명	20~49 명	50명 이상
G	도매 및 소매업	1,022,739	897,145	88,078	24,506	9,814	3,196
46	도매 및 상품중개업	320,770	262,119	39,640	12,525	4,926	1,560
462	산업용 농축산물 및 동식물 도매업	10,685	9,394	936	256	79	20
46201	곡물 및 유지작물 도매업	2,052	1,780	195	56	16	5
463	음·식료품 및 담배 도매업	73,866	59,419	9,298	3,473	1,386	290
4631	신선식품 및 단순가공 식품 도매업	44,564	37,210	5,373	1,397	499	85
46311	과실류 도매업	5,470	4,696	558	152	52	12
46311	채소류, 서류 및 향신작물류 도매업	11,671	9,845	1,321	367	114	24
46313	육류 도매업	11,699	8,997	1,956	534	191	21
46314	건어물 및 젓갈류 도매업	2,829	2,506	230	53	38	2
46315	신선, 냉동 및 기타 수산물 도매업	10,982	9,513	1,124	241	86	18
46319	기타 신선 식품 및 단순 가공식품 도매업	1,913	1,653	184	50	18	8

자료 : 통계청, 「서비스업조사」
주) … : 미상자료, - : 자료없음

〈표 7-12〉 종사자규모별 식품도매 및 소매업 사업체수(2017)(계속)

단위 : 개소

KSIC 분류	산업	총계	1~4 명	5~9 명	10~19 명	20~49 명	50명 이상
4632	가공식품 도매업	21,938	17,076	3,040	1,215	467	140
46321	육류 가공식품 도매업	1,468	1,075	262	90	33	8
46322	수산물 가공식품 도매업	1,113	899	140	43	19	12
46323	빵류,과자류, 당류,초콜릿 도매업	2,399	1,657	393	288	53	8
46324	낙농품 및 동식물성 유지 도매업	4,598	3,833	497	161	88	19
46325	커피 및 차류 도매업	1,627	1,348	168	77	27	7
46326	조미료 도매업	2,372	1,940	303	78	42	9
46329	기타 가공식품 도매업	8,361	6,324	1,277	478	205	77
4633	음료 및 담배 도매업	7,364	5,133	885	861	420	65
46331	주류 도매업	2,542	1,096	490	652	271	33
46332	비알코올 음료 도매업	4,534	3,945	330	136	97	26
47	소매업 (자동차 제외)	672,216	612,674	44,445	9,279	4,288	1,530
472	음·식료품 및 담배 소매업	104,617	101,382	2,699	399	120	17

〈표 7-12〉 종사자규모별 식품도매 및 소매업 사업체수(2017)(계속)

단위 : 개소

KSIC 분류	산업	총계	1~4 명	5~9 명	10~19 명	20~49 명	50명 이상
4721	식품 소매업	99,795	96,659	2,628	384	109	15
47211	곡물,곡분 및 가축사료 소매업	5,084	5,013	59	10	2	-
47212	육류 소매업	24,158	23,279	758	97	23	1
47213	건어물 및 젓갈류 소매업	6,916	6,850	59	5	2	-
47214	신선, 냉동 및 기타 수산물 소매업	14,665	14,489	160	13	3	-
47215	채소, 과일 및 뿌리작물 소매업	21,573	20,954	548	57	12	2
47216	빵류, 과자류 및 당류 소매업	3,989	3,745	208	31	5	-
47217	건강 보조식품 소매업	8,356	7,921	283	95	51	6
47218	조리 반찬류 소매업	7,695	7,310	347	33	4	1
47219	기타 식품 소매업	7,359	7,098	206	43	7	5
4722	음료 및 담배 소매업	4,822	4,723	71	15	11	2
47221	음료 소매업	2,227	2,138	67	12	8	2

〈표 7-13〉 종사자규모별 식품도매 및 소매업 종사자수(2017)

단위 : 명

K SIC 분류	산업	총계	1~4 명	5~9 명	10~19 명	20~49 명	50명 이상
G	도매 및 소매업	3,173,320	1,644,100	545,886	318,638	279,773	384,923
46	도매 및 상품중개업	1,269,734	518,426	249,772	162,178	141,662	197,696
462	산업용 농축산물 및 동식물 도매업	30,952	17,870	5,852	3,303	2,170	1,757
46201	곡물 및 유지작물 도매업	6,152	3,340	1,222	710	500	380
463	음·식료품 및 담배 도매업	294,487	119,498	59,017	45,468	39,605	30,899
4631	신선식품 및 단순가공 식품 도매업	151,366	76,858	33,544	18,062	14,486	8,416
46311	과실류 도매업	17,594	9,812	3,516	1,954	1,461	851
46311	채소류, 서류 및 향신작물류 도매업	39,187	20,600	8,174	4,772	3,459	2,182
46313	육류 도매업	46,270	19,334	12,347	6,969	5,280	2,340
46314	건어물 및 젓갈류 도매업	8,417	4,950	1,481	709	1,146	...
46315	신선, 냉동 및 기타 수산물 도매업	32,842	19,013	6,841	3,029	2,642	1,317
46319	기타 신선 식품 및 단순 가공식품 도매업	7,056	3,149	1,185	629	498	1,595

자료 : 통계청, 「서비스업조사」
주) ... : 미상자료, - : 자료없음

〈표 7-13〉 종사자규모별 식품도매 및 소매업 종사자수(2017)(계속)

단위 : 개소

KSIC 분류	산업	총계	1~4 명	5~9 명	10~19 명	20~49 명	50명 이상
4632	가공식품 도매업	98,351	33,634	19,613	15,521	13,650	15,933
46321	육류 가공식품 도매업	6,706	2,236	1,687	1,151	981	651
46322	수산물 가공식품 도매업	6,033	1,837	901	538	565	2,192
46323	빵류,과자류, 당류,초콜릿 도매업	11,631	3,140	2,649	3,648	1,532	662
46324	낙농품 및 동식물성·유지 도매업	17,087	7,162	3,209	2,127	2,466	2,123
46325	커피 및 차류 도매업	6,298	2,443	1,060	941	805	1,049
46326	조미료 도매업	8,938	4,038	1,932	1,003	1,255	710
46329	기타 가공식품 도매업	41,658	12,778	8,175	6,113	6,046	8,546
4633	음료 및 담배 도매업	44,770	9,006	5,860	11,885	11,469	6,550
46331	주류 도매업	24,725	2,081	3,349	8,915	7,416	2,964
46332	비알코올 음료 도매업	16,225	6,758	2,049	1,890	2,728	2,800
47	소매업 (자동차 제외)	1,773,340	1,083,110	270,266	120,529	122,211	177,224
472	음·식료품 및 담배 소매업	195,631	168,877	16,222	5,115	3,269	2,148

〈표 7-13〉 종사자규모별 식품도매 및 소매업 종사자수(2017)(계속)

단위 : 개소

KSIC 분류	산업	총계	1~4 명	5~9 명	10~19 명	20~49 명	50명 이상
4721	식료품 소매업	187,717	162,018	15,790	4,919	2,966	2,024
47211	곡물,곡분 및 가축사료 소매업	8,048	7,496	370	121	...	-
47212	육류 소매업	47,721	41,411	4,428	1,226	603	...
47213	건어물 및 젓갈류 소매업	11,457	10,973	345	58	...	-
47214	신선, 냉동 및 기타 수산물 소매업	25,798	24,608	959	159	72	-
47215	채소, 과실 및 뿌리작물 소매업	38,617	34,147	3,284	732	299	...
47216	빵류, 과자류 및 당류 소매업	8,441	6,613	1,263	408	157	-
47217	건강 보조식품 소매업	17,058	12,164	1,780	1,258	1,375	481
47218	조리 반찬류 소매업	15,821	13,157	2,058	409	136	...
47219	기타 식료품 소매업	14,756	11,449	1,303	548	182	1,274
4722	음료 및 담배 소매업	7,914	6,859	432	196	303	...
47221	음료 소매업	4,365	3,455	401	159	226	...

<표 7-14> 종사자규모별 식품도매 및 소매업 매출액(2017)

단위 : 백만원

K SIC 분류	산업	총계	1~4 명	5~9 명	10~19 명	20~49 명	50명 이상
G	도매 및 소매업	1,233,441,824	359,501,916	235,561,590	168,842,868	151,163,678	318,371,772
46	도매 및 상품중개업	770,079,776	198,083,507	147,565,023	109,714,324	101,346,199	213,370,723
462	산업용 농축산물 및 동식물 도매업	13,034,599	5,550,548	3,192,492	2,176,441	1,334,771	780,347
46201	곡물 및 유지작물 도매업	3,805,234	1,871,390	966,456	432,058	294,264	241,066
463	음·식료품 및 담배 도매업	153,523,443	55,213,349	34,980,895	24,120,900	20,863,452	18,344,847
4631	신선식품 및 단순가공 식품 도매업	90,228,889	40,981,886	23,272,873	11,918,859	8,732,624	5,322,647
46311	과실류 도매업	11,567,693	5,828,275	2,845,177	1,077,745	1,013,382	803,114
46311	채소류, 서류 및 향신작물류 도매업	17,832,129	9,527,801	4,022,280	1,752,841	1,289,274	1,239,933
46313	육류 도매업	32,913,693	11,542,552	9,524,917	5,923,206	4,456,336	1,466,682
46314	건어물 및 젓갈류 도매업	3,061,221	1,829,993	534,866	270,637	279,610	...
46315	신선, 냉동 및 기타 수산물 도매업	21,280,620	11,233,929	5,715,583	2,485,482	1,432,396	413,230
46319	기타 신선 식품 및 단순 가공식품 도매업	3,573,533	1,019,336	630,050	408,948	261,626	1,253,573

자료 : 통계청, 「서비스업조사」
주) ... : 미상자료, - : 자료없음

〈표 7-14〉 종사자규모별 식품도매 및 소매업 매출액(2017) (계속)

단위 : 백만원

K SIC 분류	산업	총계	1~4 명	5~9 명	10~19 명	20~49 명	50명 이상
4632	가공식품 도매업	43,056,743	11,755,002	8,891,533	6,886,847	6,339,914	9,183,447
46321	육류 가공식품 도매업	2,881,742	793,877	865,646	592,375	424,297	205,547
46322	수산물 가공식품 도매업	2,475,962	673,053	473,641	255,338	228,302	845,628
46323	빵류,과자류, 당류,초콜릿 도매업	4,694,571	969,597	1,041,599	1,027,063	608,526	1,047,786
46324	낙농품 및 동식물성·유지 도매업	6,419,795	2,101,120	1,091,450	797,097	859,756	1,570,372
46325	커피 및 차류 도매업	2,541,066	562,856	464,564	451,369	388,641	673,636
46326	조미료 도매업	3,945,850	1,504,678	934,094	505,257	694,259	307,562
46329	기타 가공식품 도매업	20,097,757	5,149,821	4,020,539	3,258,348	3,136,133	4,532,916
4633	음료 및 담배 도매업	20,237,811	2,476,461	2,816,489	5,315,194	5,790,914	3,838,753
46331	주류 도매업	11,476,942	644,557	1,435,764	3,835,628	3,702,721	1,858,272
46332	비알코올 음료 도매업	5,942,143	1,767,100	1,051,862	731,700	1,124,393	1,267,088
47	소매업 (자동차 제외)	381,558,917	150,445,999	78,063,930	40,911,252	33,445,848	78,691,888
472	음·식료품 및 담배 소매업	24,002,140	19,059,174	2,959,042	1,015,346	795,831	172,747

〈표 7-14〉 종사자규모별 식품도매 및 소매업 매출액(2017) (계속)

단위 : 백만원

KSIC 분류	산업	총계	1~4 명	5~9 명	10~19 명	20~49 명	50명 이상
4721	식품 소매업	23,309,037	18,466,775	2,894,651	991,797	783,941	171,873
47211	곡물,곡분 및 가축사료 소매업	1,085,366	923,195	124,698	28,276	...	-
47212	육류 소매업	9,570,889	7,560,105	1,241,676	409,164	357,354	...
47213	건어물 및 젓갈류 소매업	959,323	878,085	64,083	11,866	...	-
47214	신선, 냉동 및 기타 수산물 소매업	2,831,413	2,603,882	181,698	35,468	10,365	-
47215	채소, 과일 및 뿌리작물 소매업	3,698,795	2,953,137	478,464	175,774	62,435	...
47216	빵류, 과자류 및 당류 소매업	510,134	337,140	101,708	50,235	21,051	-
47217	건강 보조식품 소매업	2,426,590	1,577,359	338,842	160,456	281,675	68,258
47218	조리 반찬류 소매업	688,141	537,468	110,446	20,783	12,337	...
47219	기타 식품 소매업	1,538,386	1,096,404	253,036	99,775	24,238	64,933
4722	음료 및 담배 소매업	693,103	592,399	64,391	23,549	11,890	...
47221	음료 소매업	474,293	402,148	55,725	7,248	8,298	...

〈표 7-15〉 종사자규모별 식품도매 및 소매업 영업비용(2017)

단위 : 백만원

KSIC 분류	산업	총계	1~4 명	5~9 명	10~19 명	20~49 명	50명 이상
G	도매 및 소매업	1,179,145,351	340,450,884	226,497,616	162,119,424	144,612,050	305,465,378
46	도매 및 상품중개업	737,918,183	189,373,596	142,082,042	105,296,778	96,870,384	204,295,383
462	산업용 농축산물 및 동식물 도매업	12,564,338	5,329,565	3,097,198	2,125,134	1,294,033	718,408
46201	곡물 및 유지작물 도매업	3,735,150	1,828,442	951,744	425,107	292,687	237,170
463	음·식료품 및 담배 도매업	148,379,291	53,829,512	34,027,487	23,181,806	19,933,239	17,407,247
4631	신선식품 및 단순가공 식품 도매업	88,170,761	40,170,181	22,763,590	11,603,943	8,513,757	5,119,289
46311	과실류 도매업	11,362,835	5,728,853	2,800,723	1,057,621	988,771	786,868
46311	채소류, 서류 및 향신작물류 도매업	17,524,882	9,316,886	3,984,650	1,721,662	1,274,360	1,227,324
46313	육류 도매업	32,132,925	11,384,953	9,276,098	5,768,099	4,345,925	1,357,850
46314	건어물 및 젓갈류 도매업	2,948,395	1,764,846	510,815	262,088	270,519	...
46315	신선, 냉동 및 기타 수산물 도매업	20,789,955	11,002,685	5,584,426	2,402,310	1,394,500	406,034
46319	기타 신선 식품 및 단순 가공식품 도매업	3,411,769	971,959	606,878	392,163	239,682	1,201,086

자료 : 통계청, 「서비스업조사」

주) ... : 미상자료, - : 자료없음

〈표 7-15〉 종사자규모별 식품도매 및 소매업 영업비용(2017)(계속)

단위 : 백만원

K SIC 분류	산업	총계	1~4 명	5~9 명	10~19 명	20~49 명	50명 이상
4632	가공식품 도매업	41,426,227	11,309,699	8,627,143	6,613,149	6,058,565	8,817,671
46321	육류 가공식품 도매업	2,799,174	772,855	832,809	573,166	413,008	207,337
46322	수산물 가공식품 도매업	2,406,960	654,089	462,441	251,680	221,010	817,740
46323	빵류,과자류, 당류,초콜릿 도매업	4,535,007	976,495	1,013,456	959,864	564,735	1,020,457
46324	낙농품 및 동식물성·유지 도매업	6,195,662	2,017,573	1,064,385	778,361	821,819	1,513,525
46325	커피 및 차류 도매업	2,384,578	541,239	451,868	421,048	365,765	604,658
46326	조미료 도매업	3,768,804	1,453,410	908,129	466,913	646,595	293,758
46329	기타 가공식품 도매업	19,336,042	4,894,039	3,894,056	3,162,118	3,025,633	4,360,196
4633	음료 및 담배 도매업	18,782,303	2,349,631	2,636,754	4,964,714	5,360,916	3,470,287
46331	주류 도매업	10,939,302	579,059	1,385,064	3,722,719	3,559,097	1,693,363
46332	비알코올 음료 도매업	5,709,498	1,711,040	1,028,893	717,265	1,070,392	1,181,908
47	소매업 (자동차 제외)	362,626,500	140,675,139	74,868,394	39,388,623	32,039,606	75,654,737
472	음·식료품 및 담배 소매업	22,133,786	17,408,123	2,795,769	982,734	774,723	172,437

〈표 7-15〉 종사자규모별 식품도매 및 소매업 영업비용(2017)(계속)

단위 : 백만원

KSIC 분류	산업	총계	1~4 명	5~9 명	10~19 명	20~49 명	50명 이상
4721	식품 소매업	21,518,782	16,887,104	2,738,167	958,687	763,245	171,580
47211	곡물,곡분 및 가축사료 소매업	1,004,511	845,633	122,917	27,168	...	-
47212	육류 소매업	9,037,151	7,112,410	1,177,321	395,757	349,722	...
47213	건어물 및 젓갈류 소매업	848,590	771,815	59,661	11,102	...	-
47214	신선, 냉동 및 기타 수산물 소매업	2,560,240	2,344,468	171,780	34,626	9,367	-
47215	채소, 과일 및 뿌리작물 소매업	3,360,625	2,643,602	457,452	171,164	61,230	...
47216	빵류, 과자류 및 당류 소매업	462,871	296,240	97,316	48,282	21,034	-
47217	건강 보조식품 소매업	2,211,304	1,411,504	305,120	154,805	272,340	67,534
47218	조리 반찬류 소매업	609,650	467,491	103,938	18,510	11,969	...
47219	기타 식품 소매업	1,423,841	993,941	242,663	97,273	22,777	67,187
4722	음료 및 담배 소매업	615,004	521,019	57,602	24,047	11,479	...
47221	음료 소매업	431,819	365,321	49,767	8,015	7,859	...

〈표 7-16〉 종사자규모별 식품도매 및 소매업 건물연면적(2017)

단위 : m²

KSIC 분류	산업	총계	1~4 명	5~9 명	10~19 명	20~49 명	50명 이상
G	도매 및 소매업	181,198,954	93,034,764	28,734,797	15,867,874	13,607,902	29,953,617
46	도매 및 상품중개업	75,014,339	37,275,611	15,810,968	8,882,791	7,054,984	5,989,985
462	산업용 농축산물 및 동식물 도매업	2,754,755	1,832,425	486,172	260,580	145,759	29,819
46201	곡물 및 유지작물 도매업	420,426	222,173	101,959	56,931	32,614	6,749
463	음·식료품 및 담배 도매업	17,574,664	7,927,970	4,187,445	2,436,936	1,854,569	1,167,745
4631	신선식품 및 단순가공 식품 도매업	8,903,137	4,282,055	2,479,331	1,007,129	763,506	371,116
46311	과실류 도매업	1,483,891	821,001	309,373	168,402	122,335	62,780
46311	채소류, 서류 및 향신작물류 도매업	3,154,953	1,357,368	969,853	390,362	269,751	167,620
46313	육류 도매업	1,923,890	702,404	713,775	238,908	208,894	59,909
46314	건어물 및 젓갈류 도매업	360,350	201,052	81,380	40,441	35,543	...
46315	신선, 냉동 및 기타 수산물 도매업	1,481,206	921,989	294,596	127,345	79,998	57,279
46319	기타 신선 식품 및 단순 가공식품 도매업	498,847	278,242	110,354	41,672	46,985	21,594

자료 : 통계청, 「서비스업조사」

주) ... : 미상자료, - : 자료없음

〈표 7-16〉 종사자규모별 식품도매 및 소매업 건물연면적(2017)(계속)

단위 : m²

K SIC 분류	산업	총계	1~4 명	5~9 명	10~19 명	20~49 명	50명 이상
4632	가공식품 도매업	5,348,951	2,096,552	1,293,825	864,270	568,967	525,338
46321	육류 가공식품 도매업	324,486	116,910	78,303	54,035	51,198	24,040
46322	수산물 가공식품 도매업	293,682	123,693	40,333	29,289	12,115	88,251
46323	빵류,과자류, 당류,초콜릿 도매업	995,005	325,424	289,225	280,207	86,731	13,418
46324	낙농품 및 동식물성 유지 도매업	638,670	287,601	210,083	63,440	37,242	40,304
46325	커피 및 차류 도매업	398,423	167,425	50,652	52,642	34,865	92,839
46326	조미료 도매업	486,133	258,106	93,471	65,653	57,487	11,417
46329	기타 가공식품 도매업	2,212,553	817,393	531,758	319,004	289,329	255,069
4633	음료 및 담배 도매업	3,322,575	1,549,363	414,289	565,537	522,096	271,291
46331	주류 도매업	1,120,421	135,347	257,073	360,091	316,313	51,597
46332	비알코올 음료 도매업	1,983,889	1,404,814	126,898	142,840	172,800	136,537
47	소매업 (자동차 제외)	97,863,357	51,995,452	11,344,056	5,419,477	5,602,204	23,502,170
472	음·식료품 및 담배 소매업	8,764,144	7,892,234	592,508	152,589	109,514	17,299

〈표 7-16〉 종사자규모별 식품도매 및 소매업 건물연면적(2017) (계속)

단위 : m²

KSIC 분류	산업	총계	1~4 명	5~9 명	10~19 명	20~49 명	50명 이상
4721	식품도매업	8,515,965	7,660,081	582,718	148,129	107,953	17,083
47211	곡물,곡분 및 가축사료 소매업	343,692	323,077	15,342	4,974	...	-
47212	육류 소매업	1,529,370	1,260,911	169,791	49,220	46,842	...
47213	건어물 및 젓갈류 소매업	1,254,908	1,227,200	23,399	2,170	...	-
47214	신선, 냉동 및 기타 수산물 소매업	589,101	549,731	27,066	5,376	6,928	-
47215	채소, 과일 및 뿌리작물 소매업	3,160,962	2,909,212	210,884	30,185	7,631	...
47216	빵류, 과자류 및 당류 소매업	204,352	178,196	17,297	6,980	1,879	-
47217	건강 보조식품 소매업	570,107	450,056	45,922	33,105	36,330	4,695
47218	조리 반찬류 소매업	295,212	258,719	29,125	5,110	1,219	...
47219	기타 식품도매 소매업	568,261	502,980	43,892	11,009	4,686	5,694
4722	음료 및 담배 소매업	248,179	232,153	9,790	4,460	1,561	...
47221	음료 소매업	155,147	144,304	8,635	869	1,124	...

<표 7-17> 소매업체별 판매액(신분류)

단위 : 백만원

구 분	2015	2016	2017	2018 ^P
합계	408,317,217	424,346,330	440,110,503	464,958,491
(음식료품 판매액)	96,254,607	101,031,909	105,348,914	109,593,662
백화점	32,777,579	33,234,136	33,798,158	33,453,685
대형마트	9,198,423	12,275,712	14,465,845	18,960,172
면세점	43,481,224	44,368,228	45,592,914	46,461,993
슈퍼마켓 및 잡화점	16,455,791	19,481,461	22,237,893	24,406,536
편의점	91,303,768	90,137,665	94,508,088	101,530,478
승용차 및 연료 소매점	139,282,631	140,897,820	139,120,197	139,839,276
전문소매점	46,788,881	54,046,789	61,240,692	70,321,120
무점포 소매	70,321,120	61,240,692	54,046,789	46,788,881

자료 : 통계청, 「소매판매액통계」

주 : 2015년 기준으로 2018년에 개편된 「소매판매액통계(신분류)」 기준

<표 7-18> 지역별 대형소매점 판매액(신분류)

단위 : 백만원

구 분		2015	2016	2017	2018 ^o
전국	대형소매점	61,806,499	63,145,547	63,122,375	63,438,916
	백화점	29,028,920	29,911,411	29,324,217	29,985,231
	대형마트	32,777,579	33,234,136	33,798,158	33,453,685
서울특별시	대형소매점	19,456,777	19,681,784	19,099,450	19,328,769
	백화점	12,474,501	12,836,869	12,200,212	12,653,084
	대형마트	6,982,276	6,844,915	6,899,238	6,675,685
부산광역시	대형소매점	5,282,920	5,273,429	5,248,735	5,324,299
	백화점	2,840,121	2,849,223	2,820,449	2,935,764
	대형마트	2,442,799	2,424,206	2,428,286	2,388,535
대구광역시	대형소매점	3,666,471	3,629,677	3,855,871	3,980,817
	백화점	2,007,368	1,973,796	2,198,020	2,240,372
	대형마트	1,659,103	1,655,881	1,657,851	1,740,445
인천광역시	대형소매점	2,709,317	2,683,908	2,814,267	2,700,055
	백화점	897,004	844,921	809,522	775,036
	대형마트	1,812,313	1,838,987	2,004,745	1,925,019
광주광역시	대형소매점	1,705,557	1,725,589	1,724,452	1,717,928
	백화점	897,944	902,751	889,279	906,605
	대형마트	807,613	822,838	835,173	811,323
대전광역시	대형소매점	2,226,855	2,267,975	2,283,320	2,218,028
	백화점	1,082,087	1,103,478	1,108,465	1,110,866
	대형마트	1,144,768	1,164,497	1,174,855	1,107,162
울산광역시	대형소매점	1,818,945	1,771,877	1,719,438	1,641,789
	백화점	927,968	876,923	832,284	798,397
	대형마트	890,977	894,954	887,154	843,392
세종특별시	대형소매점	-	162,245	181,938	273,388
	백화점	-	-	-	-
	대형마트	-	162,245	181,938	273,388

자료 : 통계청, 「소매판매액통계」

주 : 1) 식품을 포함한 대형소매점 전체 판매액임

2) 2015기준으로 2018년에 개편된 「소매판매액통계(신분류)」 기준

〈표 7-18〉 지역별 대형소매점 판매액(신분류)(계속)

단위 : 백만원

구 분		2015	2016	2017	2018 ^P
경기도	대형소매점	14,622,514	15,562,174	15,727,159	15,975,918
	백화점	5,364,602	5,962,062	5,912,434	6,060,916
	대형마트	9,257,912	9,600,112	9,814,725	9,915,002
강원도	대형소매점	1,000,720	1,014,199	1,034,526	1,024,933
	백화점	-	-	-	-
	대형마트	-	-	-	-
충청북도	대형소매점	1,064,481	1,086,935	1,089,241	1,085,155
	백화점	-	-	-	-
	대형마트	-	-	-	-
충청남도	대형소매점	1,573,390	1,604,897	1,709,778	1,709,003
	백화점	-	-	-	-
	대형마트	-	-	-	-
전라북도	대형소매점	1,133,025	1,140,357	1,130,343	1,106,541
	백화점	-	-	-	-
	대형마트	-	-	-	-
전라남도	대형소매점	838,632	848,746	814,118	780,501
	백화점	-	-	-	-
	대형마트	-	-	-	-
경상북도	대형소매점	1,465,834	1,454,300	1,438,525	1,402,084
	백화점	-	-	-	-
	대형마트	-	-	-	-
경상남도	대형소매점	2,578,882	2,686,376	2,694,119	2,629,744
	백화점	917,963	940,447	938,153	903,672
	대형마트	1,660,919	1,745,929	1,755,966	1,726,072
제주도	대형소매점	512,261	551,079	557,094	539,964
	백화점	-	-	-	-
	대형마트	512,261	551,079	557,094	539,964

8

식품소비 구조

〈표 8-1〉 전국 가구당 월평균 가계지출

단위 : 원

전가구	2012	2013	2014	2015	2016	2017
가계지출	3,323,615	3,326,524	3,379,234	3,373,302	3,329,104	3,221,745
소비지출	2,538,967	2,530,113	2,569,092	2,563,092	2,525,237	2,484,041
식료품 및 비주류음료	359,042	355,021	356,977	354,023	341,528	340,587
주류 및 담배	42,892	42,013	41,782	33,064	34,587	34,063
의류 및 신발	179,957	178,649	171,617	161,900	155,171	154,537
주거 및 수도광열	271,060	272,862	263,025	277,468	275,312	280,558
가정용품 및 가사서비스	97,776	103,973	107,428	105,183	107,575	109,116
보건	162,552	167,022	170,431	174,362	175,474	178,442
교통	272,130	278,875	307,778	321,587	314,605	364,449
통신	151,776	152,405	150,062	147,725	143,872	137,316
오락·문화	136,995	138,903	146,095	149,908	146,948	171,436
교육	301,313	292,557	289,487	283,331	277,572	183,213
음식·숙박	328,476	332,032	342,684	339,457	335,927	337,390
기타 상품 및 서비스	229,962	214,148	220,014	215,084	212,878	189,739
비소비지출	784,648	796,411	810,142	810,211	803,867	737,705
경상조세	129,111	131,010	136,826	138,546	141,876	137,125
연금	114,562	118,164	122,993	125,118	129,068	111,993
사회보험	112,911	118,009	124,959	128,706	132,269	116,382

자료 : 통계청, 「가계동향조사」

주 : 1) 2017년부터 「가계동향조사」는 가계수지통계에서 가계지출통계로 특화되어 개편

2) 2017년 자료는 농어가를 제외한 1인 이상 가구를, 2017년 이전 자료는 2인 이상 가구를 대상으로 함

3) 2015년 기준 소비자물가지수를 이용하여 계산한 실질 가격임

<표 8-2> 도시 가구당 월평균 가계지출

단위 : 원

전가구	2012	2013	2014	2015	2016	2017
가계지출	3,367,455	3,365,037	3,403,314	3,401,566	3,362,149	3,372,501
소비지출	2,567,694	2,556,920	2,585,043	2,577,379	2,547,846	2,596,585
식료품 및 비주류음료	361,167	357,353	357,738	354,246	340,958	344,288
주류 및 담배	42,561	41,754	40,836	32,637	34,043	33,124
의류 및 신발	182,967	180,729	172,366	163,011	155,627	164,847
주거 및 수도광열	272,791	275,231	264,563	280,487	279,151	293,873
가정용품 및 가사서비스	99,677	105,835	106,866	104,047	108,868	113,314
보건	164,281	168,707	172,380	175,265	177,197	178,124
교통	269,349	277,927	305,373	317,497	311,273	381,414
통신	151,972	152,140	150,074	147,000	143,899	142,672
오락·문화	139,293	140,970	148,697	151,696	148,349	184,385
교육	311,926	301,750	295,751	290,731	289,479	200,648
음식·숙박	336,429	339,480	348,509	345,805	342,136	357,209
기타 상품 및 서비스	230,970	213,736	220,209	214,957	212,851	199,500
비소비지출	799,761	808,117	818,270	824,186	814,303	775,916
경상조세	134,906	136,346	141,131	143,168	146,639	150,150
연금	115,827	119,487	123,862	126,045	129,446	120,295
사회보험	115,462	120,393	126,867	131,321	134,787	125,672

자료 : 통계청, 「가계동향조사」

주 : 1) 2017년부터 「가계동향조사」는 가계수지통계에서 가계지출통계로 특화되어 개편

2) 2017년 자료는 농어가를 제외한 1인 이상 가구를, 2017년 이전 자료는 2인 이상 가구를 대상으로 함

3) 2015년 기준 소비자물가지수를 이용하여 계산한 실질 가격임

〈표 8-3〉 가구당 식품 소비지출(전국)

단위 : 원

구분		2012	2013	2014	2015	2016	2017
가계지출	전체가구	3,323,615	3,326,524	3,379,234	3,373,302	3,329,104	3,221,745
	근로자가구	3,573,182	3,584,208	3,656,945	3,640,881	3,629,908	3,678,022
	근로자외가구	2,905,398	2,882,492	2,893,717	2,903,727	2,824,878	2,679,637
소비지출	전체가구	2,538,967	2,530,113	2,569,092	2,563,092	2,525,237	2,484,041
	근로자가구	2,685,190	2,682,611	2,729,778	2,711,431	2,695,120	2,763,490
	근로자외가구	2,293,930	2,267,333	2,288,169	2,302,771	2,240,468	2,152,023
식료품· 비주류음료	전체가구	359,042	355,021	356,977	354,023	341,528	340,587
	근로자가구	362,868	361,180	363,659	361,395	348,813	339,693
	근로자외가구	352,632	344,408	345,293	341,087	329,317	341,648
곡물	전체가구	22,073	22,394	22,032	20,101	17,679	16,581
	근로자가구	20,494	20,954	20,669	19,104	16,613	13,837
	근로자외가구	24,719	24,875	24,415	21,851	19,466	19,840
곡물가공품	전체가구	17,594	16,736	16,146	16,167	16,754	16,577
	근로자가구	18,066	17,202	16,633	16,785	17,547	17,334
	근로자외가구	16,804	15,933	15,294	15,084	15,425	15,678
빵 및 떡류	전체가구	22,717	21,993	22,100	22,639	22,666	22,932
	근로자가구	24,332	23,572	24,030	24,543	24,722	25,628
	근로자외가구	20,009	19,270	18,727	19,297	19,219	19,729
육류	전체가구	54,846	55,939	54,831	56,104	54,883	51,538
	근로자가구	54,973	56,845	55,707	56,808	55,509	50,660
	근로자외가구	54,633	54,376	53,299	54,868	53,834	52,580
육류 가공품	전체가구	12,910	12,830	11,646	11,856	11,536	10,469
	근로자가구	14,092	13,860	12,482	12,995	12,738	12,201
	근로자외가구	10,930	11,055	10,184	9,857	9,521	8,410
신선수산물	전체가구	22,046	20,911	20,757	20,293	19,277	21,162
	근로자가구	20,351	19,577	19,440	18,935	18,046	17,194
	근로자외가구	24,887	23,211	23,059	22,675	21,341	25,877
염건수산물	전체가구	7,323	6,728	8,042	7,648	7,299	7,491
	근로자가구	7,003	6,367	7,587	7,388	6,979	6,588
	근로자외가구	7,860	7,348	8,836	8,104	7,836	8,565
기타 수산물 가공	전체가구	7,405	7,336	7,426	7,436	7,133	7,255
	근로자가구	7,614	7,521	7,764	7,655	7,341	7,372
	근로자외가구	7,054	7,018	6,834	7,051	6,784	7,115

자료 : 통계청, 「가계동향조사」

주 : 1) 2017년부터 「가계동향조사」는 가계수지통계에서 가계지출통계로 특화되어 개편

2) 2017년 자료는 농어가를 제외한 1인 이상 가구를, 2017년 이전 자료는 2인 이상 가구를 대상으로 함

3) 2015년 기준 소비자물가지수를 이용하여 계산한 실질 가격임

〈표 8-3〉 가구당 식품 소비지출(전국)(계속)

단위 : 원

구분		2012	2013	2014	2015	2016	2017
유제품 및 알	전체가구	35,135	33,753	31,702	30,517	29,106	25,831
	근로자가구	38,136	36,337	34,372	32,634	30,878	27,427
	근로자외가구	30,105	29,301	27,034	26,801	26,135	23,934
유지류	전체가구	2,866	2,724	2,778	3,018	2,803	3,091
	근로자가구	2,802	2,710	2,644	2,912	2,719	2,820
	근로자외가구	2,972	2,748	3,013	3,205	2,942	3,413
과일 및 과일가공품	전체가구	36,739	39,482	42,376	43,242	42,594	39,443
	근로자가구	37,427	40,534	43,578	44,147	43,362	39,548
	근로자외가구	35,587	37,669	40,276	41,655	41,305	39,318
채소 및 채소가공품	전체가구	37,276	35,503	38,593	37,094	38,515	35,163
	근로자가구	35,274	33,854	36,584	35,302	36,248	30,877
	근로자외가구	40,632	38,343	42,105	40,239	42,316	40,255
해조 및 해조가공품	전체가구	4,110	3,976	4,708	4,186	4,041	3,862
	근로자가구	4,121	3,999	4,611	4,196	4,066	3,667
	근로자외가구	4,091	3,936	4,878	4,169	4,001	4,093
당류 및 과자류	전체가구	29,746	30,134	28,566	28,753	27,105	26,122
	근로자가구	32,360	32,903	31,212	31,503	29,917	29,991
	근로자외가구	25,366	25,363	23,940	23,928	22,392	21,526
조미식품	전체가구	14,707	12,688	12,281	12,253	11,386	13,793
	근로자가구	13,504	12,113	11,353	11,416	10,743	11,609
	근로자외가구	16,723	13,679	13,902	13,723	12,464	16,388
기타식품	전체가구	10,033	11,027	12,266	12,780	13,978	17,640
	근로자가구	10,485	11,526	12,762	13,760	15,192	19,629
	근로자외가구	9,276	10,166	11,399	11,061	11,943	15,277
커피 및 차	전체가구	8,725	8,436	8,039	7,657	7,293	8,829
	근로자가구	8,891	8,542	8,265	8,026	7,610	9,376
	근로자외가구	8,447	8,255	7,644	7,008	6,761	8,179
쥬스 및 기타음료	전체가구	12,677	12,166	12,242	12,278	12,644	13,562
	근로자가구	13,498	12,999	13,294	13,285	13,903	15,591
	근로자외가구	11,302	10,729	10,401	10,512	10,533	11,152
주류	전체가구	10,326	10,851	11,355	12,109	12,284	14,110
	근로자가구	10,956	11,623	12,444	13,229	13,460	15,907
	근로자외가구	9,270	9,520	9,451	10,142	10,314	11,976
식사비	전체가구	321,264	323,639	332,916	329,913	333,628	324,702
	근로자가구	350,360	357,224	364,286	362,796	372,537	384,218
	근로자외가구	272,506	265,767	278,072	272,206	268,406	253,990

〈표 8-4〉 가구당 식품 소비지출(도시)

단위 : 원

구분		2012	2013	2014	2015	2016	2017
가계지출	전체가구	3,367,455	3,365,037	3,403,314	3,401,566	3,362,149	3,372,501
	근로자가구	3,610,762	3,618,215	3,677,666	3,662,550	3,653,497	3,750,560
	근로자외가구	2,955,790	2,917,981	2,913,271	2,931,528	2,861,978	2,859,555
소비지출	전체가구	2,567,694	2,556,920	2,585,043	2,577,379	2,547,846	2,596,585
	근로자가구	2,708,883	2,708,243	2,743,110	2,722,803	2,714,085	2,817,025
	근로자외가구	2,328,808	2,289,717	2,302,708	2,315,470	2,262,455	2,297,493
식료품· 비주류음료	전체가구	361,167	357,353	357,738	354,246	340,958	344,288
	근로자가구	365,048	364,068	364,683	361,106	347,202	341,824
	근로자외가구	354,601	345,495	345,333	341,892	330,237	347,630
곡물	전체가구	22,279	22,719	22,237	20,037	17,575	16,118
	근로자가구	20,771	21,226	20,911	19,071	16,624	14,114
	근로자외가구	24,829	25,356	24,606	21,778	19,206	18,837
곡물 가공품	전체가구	17,824	16,898	16,190	16,205	16,755	17,072
	근로자가구	18,295	17,362	16,678	16,781	17,501	17,474
	근로자외가구	17,027	16,079	15,317	15,167	15,474	16,528
빵 및 떡류	전체가구	23,169	22,433	22,411	23,031	23,017	24,347
	근로자가구	24,770	24,007	24,324	24,893	25,060	26,320
	근로자외가구	20,459	19,655	18,995	19,678	19,508	21,671
육류	전체가구	54,902	56,302	54,821	56,129	54,909	51,931
	근로자가구	55,053	57,313	55,790	56,702	55,283	51,033
	근로자외가구	54,648	54,517	53,091	55,098	54,267	53,149
육류 가공품	전체가구	13,116	12,975	11,663	11,866	11,528	10,768
	근로자가구	14,234	13,987	12,416	12,935	12,687	12,184
	근로자외가구	11,224	11,188	10,319	9,942	9,538	8,847
신선수산물	전체가구	21,807	20,681	20,688	20,075	19,041	19,788
	근로자가구	20,224	19,517	19,524	18,740	17,825	16,880
	근로자외가구	24,484	22,736	22,766	22,479	21,128	23,734
염건수산물	전체가구	7,271	6,537	7,812	7,493	7,150	7,342
	근로자가구	6,942	6,375	7,502	7,238	6,819	6,522
	근로자외가구	7,828	6,822	8,366	7,953	7,717	8,454
기타 수산 동물가공	전체가구	7,411	7,323	7,400	7,407	7,045	7,104
	근로자가구	7,632	7,512	7,752	7,641	7,274	7,271
	근로자외가구	7,037	6,991	6,770	6,986	6,652	6,878

자료 : 통계청, 「가계동향조사」

주 : 1) 2017년부터 「가계동향조사」는 가계수지통계에서 가계지출통계로 특화되어 개편

2) 2017년 자료는 농어가를 제외한 1인 이상 가구를, 2017년 이전 자료는 2인 이상 가구를 대상으로 함

3) 2015년 기준 소비자물가지수를 이용하여 계산한 실질 가격임

〈표 8-4〉 가구당 식품 소비지출(도시)(계속)

단위 : 원

구분		2012	2013	2014	2015	2016	2017
유제품 및 알	전체가구	35,021	33,644	31,533	30,493	29,679	26,861
	근로자가구	37,792	36,157	34,071	32,547	31,454	27,947
	근로자외가구	30,332	29,206	26,999	26,792	26,631	25,388
유지류	전체가구	2,926	2,801	2,850	3,088	2,859	3,120
	근로자가구	2,861	2,785	2,706	2,970	2,763	2,816
	근로자외가구	3,034	2,829	3,108	3,301	3,023	3,532
과일 및 과일가공품	전체가구	37,476	40,178	42,844	43,423	43,249	40,762
	근로자가구	38,077	41,232	43,963	44,178	43,630	40,218
	근로자외가구	36,460	38,316	40,845	42,063	42,595	41,500
채소 및 채소가공품	전체가구	37,841	36,186	39,075	37,522	33,378	34,838
	근로자가구	35,941	34,552	37,106	35,604	31,260	30,937
	근로자외가구	41,057	39,071	42,592	40,975	37,015	40,132
해조 및 해조가공품	전체가구	4,086	3,951	4,679	4,177	3,433	3,855
	근로자가구	4,104	3,994	4,580	4,187	3,466	3,696
	근로자외가구	4,055	3,876	4,857	4,160	3,377	4,072
당류 및 과자류	전체가구	29,519	29,946	28,319	28,421	27,022	26,694
	근로자가구	32,107	32,773	30,962	31,181	29,747	29,733
	근로자외가구	25,139	24,954	23,598	23,451	22,344	22,571
조미식품	전체가구	14,475	12,459	11,982	12,037	11,102	12,585
	근로자가구	13,437	12,011	11,243	11,295	10,499	10,911
	근로자외가구	16,233	13,249	13,304	13,374	12,137	14,856
기타식품	전체가구	10,149	11,183	12,534	12,917	14,054	18,853
	근로자가구	10,610	11,706	13,007	13,830	15,167	20,182
	근로자외가구	9,369	10,259	11,690	11,273	12,144	17,048
커피 및 차	전체가구	8,810	8,465	7,997	7,619	7,281	9,059
	근로자가구	8,999	8,595	8,190	8,017	7,576	9,422
	근로자외가구	8,491	8,235	7,653	6,903	6,774	8,566
쥬스 및 기타음료	전체가구	12,778	12,251	12,243	12,305	12,668	14,109
	근로자가구	13,539	13,053	13,282	13,297	13,903	15,854
	근로자외가구	11,491	10,833	10,387	10,520	10,548	11,741
주류	전체가구	10,160	10,793	11,210	12,002	11,811	14,179
	근로자가구	10,609	11,487	12,254	13,006	12,890	15,876
	근로자외가구	9,399	9,568	9,346	10,195	9,960	11,875
식사비	전체가구	329,501	331,338	338,856	336,374	331,884	343,934
	근로자가구	358,043	364,335	368,859	368,573	369,098	390,418
	근로자외가구	281,210	273,072	285,266	278,383	267,996	280,865

〈표 8-5〉 가구주 연령별 외식비 지출(전국가구)

단위 : 원

구분	가구주 연령	2012	2013	2014	2015	2016	2017
식료품·비주류음료							
	전체 평균	349,190	348,240	351,183	354,023	349,418	360,273
	39세 이하 가구	320,711	331,505	330,202	322,834	323,342	268,508
전체가구	40~49세 가구	374,816	375,725	381,679	390,045	382,498	395,978
	50~59세 가구	351,371	350,535	360,633	362,796	359,089	396,021
	60세 이상 가구	338,762	321,643	318,257	326,560	319,712	377,114
	전체 평균	352,910	354,282	357,757	361,395	356,871	359,328
	39세 이하 가구	324,144	332,878	329,884	321,232	324,353	282,822
근로자가구	40~49세 가구	376,915	378,488	386,346	395,591	387,030	392,659
	50~59세 가구	353,634	354,035	367,391	376,310	365,523	394,586
	60세 이상 가구	351,010	332,004	322,894	330,776	324,847	400,478
	전체 평균	342,956	337,830	339,689	341,087	336,924	361,395
	39세 이하 가구	308,071	326,005	331,691	330,094	319,687	229,570
근로자외가구	40~49세 가구	370,185	368,826	369,889	375,774	370,898	402,948
	50~59세 가구	347,770	345,059	350,201	340,625	347,885	398,052
	60세 이상 가구	332,042	315,990	315,637	323,914	316,457	369,055
외 식 (식사비)							
	전체 평균	304,799	311,755	325,308	329,913	333,628	341,002
	39세 이하 가구	308,950	321,015	341,817	342,067	344,145	380,978
전체가구	40~49세 가구	352,476	367,231	373,552	388,489	402,159	424,668
	50~59세 가구	347,120	349,606	379,865	384,641	383,409	400,364
	60세 이상 가구	175,900	175,251	180,576	190,437	196,224	197,770
	전체 평균	332,404	344,107	355,962	362,796	372,537	403,506
	39세 이하 가구	317,897	331,521	351,027	353,003	358,277	402,681
근로자가구	40~49세 가구	366,034	385,653	385,612	401,473	425,325	441,706
	50~59세 가구	360,818	360,698	393,277	405,140	402,969	432,012
	60세 이상 가구	209,769	214,639	215,325	221,509	228,860	276,054
	전체 평균	258,540	256,008	271,718	272,206	268,406	266,740
	39세 이하 가구	276,006	278,913	298,803	292,507	293,029	321,937
근로자외가구	40~49세 가구	322,569	321,235	343,090	355,077	342,866	388,888
	50~59세 가구	325,333	332,256	359,158	351,009	349,350	355,570
	60세 이상 가구	157,314	153,760	160,949	170,934	175,534	170,766

자료 : 통계청, 「가계동향조사」

<표 8-6> 소득분위별 외식비 지출(전국가구)

단위 : 원

구분	소득분위	2012	2013	2014	2015	2016	2017
식료품·비주류음료							
전체가구	전체 평균	349,190	348,240	351,183	354,023	349,418	360,273
	1분위	260,771	260,686	256,069	256,706	259,229	232,587
	2분위	311,966	318,025	319,779	318,687	306,273	295,695
	3분위	349,442	339,495	358,179	359,863	354,877	353,640
	4분위	383,095	384,549	383,181	388,822	385,194	417,809
	5분위	440,641	438,381	438,675	445,758	441,341	501,601
근로자가구	전체 평균	352,910	354,282	357,757	361,395	356,871	359,328
	1분위	270,934	268,950	268,392	262,422	261,001	239,396
	2분위	312,033	317,784	323,149	324,931	315,109	283,530
	3분위	347,778	347,371	363,442	362,699	365,424	362,550
	4분위	385,247	393,644	390,039	401,603	395,200	421,143
	5분위	448,432	443,612	443,593	455,227	447,429	489,913
외 식 (식사비)							
전체가구	전체 평균	304,799	311,755	325,308	329,913	333,628	341,002
	1분위	126,456	122,224	132,709	135,307	126,876	120,623
	2분위	245,577	259,036	266,631	264,141	261,039	224,891
	3분위	311,792	315,433	327,617	333,639	338,121	338,908
	4분위	378,696	386,005	394,419	399,688	412,140	442,218
	5분위	461,412	475,969	505,094	516,228	529,547	578,319
근로자가구	전체 평균	332,404	344,107	355,962	362,796	372,537	403,506
	1분위	174,733	184,223	191,588	190,565	189,143	210,047
	2분위	281,160	289,714	298,218	298,228	306,208	309,674
	3분위	341,431	350,075	366,799	361,386	368,274	409,019
	4분위	393,456	417,391	413,078	429,777	454,090	486,332
	5분위	471,004	479,042	509,808	533,859	544,677	602,298

자료 : 통계청, 「가계동향조사」

주 : 소득5분위배율=(소득 상위 20%의 평균소득) ÷ (소득 하위 20%의 평균소득)

〈표 8-7〉 국내 연도별 식품공급량

단위 : 천톤

품 목	2008	2009	2010	2011	2012	2013	2014	2015	2016
곡 류	7,061	6,831	7,169	7,192	7,343	6,941	6,877	7,280	7,355
밀가루	1,546	1,585	1,647	1,695	1,706	1,585	1,612	2,127	2,177
쌀	4,045	3,961	4,025	4,011	3,972	3,905	3,798	3,658	3,702
보리쌀	54	60	66	66	66	51	66	67	52
옥수수	1,283	1,102	1,303	1,275	1,475	1,261	1,264	1,264	1,309
수수	8	2	2	-	-	-	-	-	-
조	4	2	3	-	-	-	-	-	-
메밀	6	5	4	5	4	5	5	4	5
기타	114	114	119	141	120	134	132	160	170
서 류	682	668	684	625	587	742	631	708	681
감자	438	443	441	419	418	508	403	470	470
고구마	244	226	243	206	169	234	228	238	211
설탕류	1,152	1,162	1,123	1,130	1,119	1,191	1,198	1,141	1,153
설탕	1,124	1,139	1,084	1,097	1,092	1,166	1,173	1,117	1,138
꿀	28	23	39	33	27	25	25	24	15
두 류	471	476	514	493	501	494	521	531	517
콩	374	380	417	394	408	403	417	422	413
팥	30	27	30	29	28	30	31	25	25
녹두	8	7	5	8	7	6	8	6	8
땅콩	30	33	33	36	36	32	35	41	41
기타	29	29	29	26	22	23	30	36	31
견과류	67	75	74	76	88	91	99	124	132
밤	50	49	44	43	42	42	40	52	52
호두	5	9	9	9	11	12	13	28	31
잣	2	2	6	6	2	2	7	3	9
도토리	1	0	0	0	8	8	8	10	9
은행	1	2	2	2	1	2	3	4	3
아몬드	7	11	13	15	22	21	24	22	23
피스타치오	0	0	0	0	0	1	0	1	0
너트류	1	1	1	1	2	3	5	4	5
기타 견과류	0	0	0	0	0	0	0	40	47
종실류	34	39	35	42	36	40	39	17	17
참깨	16	18	17	19	15	17	17	26	30
기타	18	21	18	24	21	23	22	0	0
채소류	7,495	7,321	6,530	7,694	6,962	7,340	7,797	7,816	7,391
무	915	819	682	815	749	849	844	857	698

자료 : 한국농촌경제연구원, 「2016 식품수급표」

<표 8-7> 국내 연도별 식품공급량(계속)

단위 : 톤

품 목	2008	2009	2010	2011	2012	2013	2014	2015	2016
배추	1,767	1,645	1,260	1,947	1,596	1,749	1,832	1,578	1,424
양배추	226	229	193	255	209	221	241	258	280
파	356	314	296	360	261	317	333	348	357
생강	10	13	17	14	13	15	18	30	38
양파	827	1,077	1,107	1,186	959	1,053	1,171	1,122	1,132
마늘	317	287	242	272	301	337	307	296	288
오이	311	286	252	254	242	216	237	258	314
호박	272	283	252	254	277	275	289	341	282
시금치	64	72	61	76	70	66	61	73	60
토마토	361	339	296	332	385	350	443	407	354
건고추	83	82	69	66	78	81	145	155	155
당근	134	132	137	138	116	137	133	176	146
상추	111	117	117	96	95	81	89	83	72
수박	459	453	363	357	377	395	403	539	484
참외	141	146	133	115	119	113	101	129	126
송이버섯	1	1	1	1	1	1	1	1	1
표고버섯	5	6	6	5	18	17	20	21	21
양송이	19	14	29	22	18	13	18	16	16
느타리버섯	39	36	41	42	47	60	70	56	52
팽이버섯	38	38	28	28	40	21	22	28	28
기타 버섯	55	49	59	69	70	406	84	96	99
산나물	66	66	72	70	55	49	51	56	57
딸기	152	157	180	137	153	171	164	156	154
기타 채소	400	340	349	491	416	68	424	427	459
미나리	33	31	28	43	42	37	34	33	27
가지	20	29	25	30	25	25	28	31	35
숙갓	40	9	6	7	6	7	8	7	6
풋고추	201	179	157	142	152	139	142	140	135
멜론	24	25	21	26	33	35	33	33	30
샐러디	2	2	2	2	1	1	1	1	1
양상추	22	19	23	21	19	20	17	21	24
피망	5	6	7	5	1	0	20	18	16
과실류	2,281	2,378	2,183	2,324	2,311	2,386	2,528	3,141	3,104
사과	345	359	335	294	307	383	369	519	515
배	333	291	212	203	117	195	209	215	191
단감	148	131	124	148	149	138	166	149	116
포도	240	237	223	197	208	200	205	291	266
복숭아	145	152	106	162	177	169	184	214	258
귤	466	552	451	499	507	500	529	602	574

<표 8-7> 국내 연도별 식품공급량(계속)

단위 : 천톤

품 목	2008	2009	2010	2011	2012	2013	2014	2015	2016
기타	228	308	305	338	339	338	163	490	464
유자	10	12	9	10	8	8	7	10	10
자두	55	52	52	47	47	46	48	61	71
참다래	36	37	40	45	42	34	37	44	46
바나나	149	148	195	190	199	169	194	327	328
파인애플	32	26	28	66	66	68	68	62	70
오렌지	71	47	72	93	114	100	65	101	139
자몽	3	4	5	6	6	7	12	23	21
육 류	1,976	2,110	2,151	2,212	2,299	2,470	2,613	2,880	3,027
쇠고기	353	453	417	489	469	501	524	543	582
돼지고기	899	888	912	919	940	1,027	1,098	1,143	1,215
닭고기	341	366	408	442	453	453	505	662	691
부산물	384	402	414	362	437	489	485	532	539
계란류	458	489	488	491	517	517	563	646	689
달걀	458	489	488	491	517	517	563	646	689
우유류	2,565	2,589	2,816	2,951	2,745	3,084	3,131	3,246	3,292
우유류	2,516	2,549	2,774	2,892	2,684	3,034	3,079	3,184	3,227
연유	3	3	3	2	2	1	3	5	6
전지분유	5	4	4	7	3	4	4	5	6
탈지분유	25	28	19	37	42	31	32	36	38
조제분유	15	14	15	14	14	14	13	16	15
어패류	1,898	1,776	1,806	1,845	1,893	1,863	2,112	3,427	3,524
어 류	1,181	1,090	1,120	1,024	1,082	1,124	1,213	2,175	2,178
가자미	14	14	13	12	11	11	12	21	18
납치	24	28	21	36	22	49	56	69	64
서대류	2	2	2	2	2	1	1	2	2
대구	8	10	10	12	10	13	15	25	23
은대구	0	0	0	0	0	0	0	0	0
노가리	0	0	0	0	0	0	0	0	0
명태	130	110	119	122	105	107	104	282	332
돔류	13	13	12	8	9	7	7	20	20
병어	3	2	3	2	2	2	1	3	4
민어	13	13	14	11	11	15	12	23	28
조기	45	40	41	46	39	34	30	56	44
강달이	6	7	3	6	4	3	3	6	2
성대류	1	0	0	0	1	1	1	2	1
갈치	72	76	55	37	38	44	49	66	52
도루묵	1	2	2	2	2	3	2	5	7
농어	4	4	5	4	3	3	3	7	7

<표 8-7> 국내 연도별 식품공급량(계속)

단위 : 천톤

품 목	2008	2009	2010	2011	2012	2013	2014	2015	2016
눈볼대	2	2	2	1	2	2	2	3	3
장어	19	15	15	13	13	12	12	16	16
망둥이	1	0	0	0	1	0	0	0	0
매둥이	0	0	0	0	0	0	0	0	0
양태	1	1	1	1	1	1	1	2	2
볼락	21	21	16	12	15	16	15	30	31
양미리	3	2	0	0	0	0	0	0	0
송어	6	5	4	5	4	3	3	9	9
뱅어	1	0	0	0	0	0	0	0	0
복어	4	4	4	4	4	4	4	10	11
멸치	248	196	244	276	201	200	210	199	131
정어리	4	4	6	6	3	4	3	8	11
전어	4	3	4	3	5	4	4	5	5
청어	21	17	12	18	13	24	15	22	23
밴댕이	3	3	1	1	1	0	1	3	2
고등어	96	80	76	70	62	52	77	139	190
전갱이	11	9	11	21	17	7	8	27	23
삼치	19	17	13	13	14	11	14	21	20
꽂치	31	48	27	37	38	26	27	76	64
학꽂치	0	0	0	0	0	0	1	1	1
방어	7	7	10	5	5	8	6	9	14
임연수어	10	9	8	7	9	6	3	14	13
다랑어	46	59	44	65	39	80	75	94	110
새치류	3	4	4	4	3	3	3	4	4
상어	2	2	2	2	1	1	2	2	3
가오리	11	12	11	11	11	12	11	15	16
보리멸	0	0	0	0	0	0	0	0	0
취치	36	44	34	35	33	30	32	63	69
준치	0	0	0	0	0	0	0	0	0
아귀	19	18	17	15	12	13	14	40	39
홍어	8	9	10	10	8	7	8	12	11
기타 해산어	176	147	208	52	277	268	325	693	685
송어류	1	2	2	2	2	2	2	3	3
잉어	2	2	2	2	2	2	2	3	3
붕어	2	2	2	2	2	1	1	3	3
미꾸라지	10	9	9	8	8	8	9	9	9
뱀장어	8	6	10	7	4	5	6	9	12

〈표 8-7〉 국내 연도별 식품공급량(계속)

단위 : 톤

품 목	2008	2009	2010	2011	2012	2013	2014	2015	2016
연어	6	6	5	9	7	11	15	31	26
쏘가리	0	0	0	0	0	0	0	0	0
가물치	0	0	0	0	0	0	0	0	0
메기	1	2	2	2	2	2	3	6	6
향어	1	1	1	1	1	1	1	1	2
기타 담수어	4	3	2	2	3	2	3	4	4
패 류	717	685	686	822	811	747	898	1,251	1,347
대하, 중하	1	1	0	1	1	1	0	2	2
새우	176	162	188	198	214	209	227	221	244
꽃게	13	17	16	16	14	15	15	43	29
기타 계	29	17	12	32	3	19	28	9	9
전복	2	2	2	2	3	3	4	11	12
소라고동	1	1	1	1	1	1	1	9	10
굴	26	29	28	92	127	67	111	122	175
바지락	8	8	9	18	20	17	21	78	73
백합	1	1	1	2	2	2	3	13	10
가무락	0	0	0	1	0	0	0	1	1
동죽	0	0	0	0	0	1	0	2	1
피조개	3	4	5	2	1	1	1	3	2
새조개	0	0	0	0	0	0	0	0	0
골뱅이	2	2	2	2	2	2	2	16	15
개량조개	0	0	0	0	0	0	0	0	0
홍합	17	15	15	19	21	13	17	70	70
꼬막	1	2	1	1	1	1	0	1	5
키조개	4	5	8	6	5	4	6	10	13
맛조개	1	0	0	0	0	0	0	1	0
채치조개	2	2	1	1	1	1	1	6	6
가리비	13	11	12	16	13	13	14	25	27
기타 패류	4	5	4	6	17	15	16	26	26
오징어	204	195	170	178	227	224	272	340	348
문어	11	16	11	11	14	17	21	30	51
주꾸미	21	23	25	24	23	21	28	35	29
낙지	40	39	35	33	40	30	37	39	41
기타 연체동물	119	110	118	144	37	38	43	50	42
해삼	4	4	3	3	2	2	2	3	5
성게	1	1	1	0	0	1	1	3	2
우렁챙이	5	5	5	5	3	4	3	24	34
기타 수산동물	5	5	5	5	7	5	7	23	21
해조류	770	709	725	783	794	874	857	948	1,088
다시마	269	288	226	228	285	351	352	420	409

<표 8-7> 국내 연도별 식품공급량(계속)

단위 : 킬로그램

품 목	2008	2009	2010	2011	2012	2013	2014	2015	2016
미역	329	275	337	330	292	262	239	281	401
김	139	114	133	188	189	234	230	199	221
톳	6	11	10	15	4	6	8	19	24
파래	8	6	4	6	6	5	7	19	8
우뭇가사리	2	2	5	4	4	3	4	1	3
청각	2	2	2	1	1	2	6	4	4
기타 해조류	14	10	7	11	12	10	12	18	17
유지류	904	931	992	1,049	1,109	913	1,037	1,024	1,065
(식물성)	885	907	972	1,034	1,087	899	1,021	1,012	1,052
콩기름	443	402	406	413	450	273	255	243	236
참기름	28	31	30	33	28	30	30	29	30
들기름	11	12	10	14	12	14	13	15	17
유채유	47	56	68	107	93	67	99	97	122
미강유	13	11	15	16	14	12	13	14	13
면실유	5	0	1	0	8	3	0	1	0
고추씨유	0	0	0	0	0	0	0	0	0
팜유	197	250	277	288	320	330	429	443	466
야자유	59	57	64	58	59	60	56	47	40
옥배유	37	39	44	45	44	38	42	39	38
기타	45	49	56	60	60	71	83	85	87
(동물성)	18	24	21	15	22	14	16	12	13
우지	9	5	6	5	5	5	5	4	5
돈지	0	0	0	0	0	0	0	0	0
어유	9	19	15	10	17	9	11	8	8
기타	0	0	0	0	0	0	0	0	0
주 류	3,705	3,318	3,680	4,016	4,147	4,149	4,470	5,014	5,052
탁주	171	178	403	459	463	432	498	407	393
소주	1,210	1,076	1,094	1,174	1,163	1,162	1,182	1,639	1,698
맥주	2,089	1,878	1,884	2,025	2,139	2,154	2,524	2,234	2,226
기타	130	88	203	264	288	303	163	85	79
청주	19	16	21	22	25	25	26	94	98
과실주	52	56	47	47	48	52	58	302	332
위스키	32	26	26	24	21	19	19	245	217
브랜드	2	2	1	1	1	1	1	8	9

<표 8-8> 국내 1인 1일당 식품공급량

단위 : g

품 목	2008	2009	2010	2011	2012	2013	2014	2015	2016
곡 류	397.97	380.55	397.52	395.84	402.31	378.68	371.26	364.68	367.02
밀가루	87.15	88.32	91.33	93.28	93.45	86.49	87.01	87.96	87.11
쌀	228.00	222.65	223.18	220.75	217.62	213.04	205.05	196.45	197.83
보리쌀	3.04	3.34	3.66	3.63	3.62	2.78	3.56	3.60	2.78
옥수수	72.34	61.39	72.26	70.15	80.83	68.79	68.24	67.87	69.95
수수	0.45	0.11	0.11					0.00	0.00
조	0.23	0.11	0.17					0.00	0.00
메밀	0.34	0.28	0.22	0.28	0.22	0.27	0.27	0.21	0.27
기타	6.43	6.35	6.60	7.76	6.57	7.31	8.78	8.59	9.08
서 류	38.45	37.22	37.92	34.39	32.16	40.50	34.08	34.10	32.63
감자	24.70	24.65	24.44	23.07	22.92	27.72	21.77	22.72	22.60
고구마	13.75	12.57	13.48	11.32	9.23	12.78	12.31	11.39	10.02
설탕류	64.91	64.72	62.25	62.17	61.33	64.99	64.69	61.28	61.59
설탕	63.33	63.42	60.11	60.37	59.83	63.62	63.34	59.97	60.79
꿀	1.57	1.30	2.14	1.79	1.50	1.36	1.35	1.31	0.81
두 류	26.56	26.51	28.48	27.16	27.44	26.97	28.15	27.79	26.99
콩	21.08	21.17	23.12	21.68	22.35	21.99	22.51	22.68	22.04
팥	1.69	1.50	1.66	1.60	1.53	1.64	1.67	1.34	1.34
녹두	0.45	0.39	0.28	0.44	0.38	0.33	0.43	0.32	0.43
땅콩	1.70	1.83	1.81	1.99	1.95	1.76	1.90	1.82	1.79
기타	1.63	1.62	1.61	1.45	1.22	1.26	8.78	1.63	1.40
견과류	3.77	4.16	4.13	4.20	4.82	4.95	5.34	4.80	5.16
밤	2.79	2.71	2.43	2.37	2.29	2.29	2.14	2.03	2.01
호두	0.29	0.52	0.48	0.52	0.60	0.63	0.70	0.69	0.74
잣	0.13	0.13	0.33	0.31	0.08	0.13	0.37	0.14	0.51
도토리	0.03	0.02	0.02	0.02	0.42	0.42	0.41	0.32	0.30
은행	0.04	0.09	0.09	0.09	0.08	0.11	0.15	0.15	0.15
아몬드	0.41	0.61	0.70	0.83	1.21	1.16	1.28	1.20	1.21
피스타치오	0.01	0.01	0.01	0.01	0.02	0.03	0.02	0.02	0.01
너트류	0.06	0.06	0.07	0.07	0.11	0.18	0.26	0.20	0.22
기타 견과류	0.00	0.00	0.00	0.00	0.00	0.00	0.00	0.00	0.00
종실류	1.89	2.18	1.95	2.32	1.97	2.20	2.13	2.30	2.53
참깨	0.87	1.01	0.95	1.02	0.84	0.93	0.92	0.89	0.93
기타	1.02	1.17	0.99	1.30	1.12	1.26	8.78	1.41	1.60
채소류	422.48	407.83	362.08	423.45	381.45	400.41	420.97	391.09	367.66
무	51.57	45.60	37.84	44.85	41.03	46.31	45.57	43.51	35.23
배추	99.59	91.66	69.88	107.14	87.42	95.42	98.89	83.061	74.57
양배추	12.74	12.78	10.69	14.05	11.43	12.07	12.99	12.34	13.31
파	20.09	17.50	16.43	19.80	14.28	17.27	17.99	14.64	14.92
생강	0.58	0.73	0.95	0.79	0.74	0.79	1.00	1.35	1.70

자료 : 한국농촌경제연구원, 「2016 식품수급표」

<표 8-8> 국내 1인 1일당 식품공급량(계속)

단위 : g

품 목	2008	2009	2010	2011	2012	2013	2014	2015	2016
양파	46.61	59.98	61.36	65.30	52.56	57.44	63.19	59.09	59.29
마늘	17.84	15.98	13.39	14.95	16.47	18.40	16.54	14.15	13.70
오이	17.54	15.92	14.00	13.99	13.27	11.77	12.78	12.65	15.30
호박	15.36	15.74	13.99	13.97	15.17	15.02	15.58	16.97	13.96
시금치	3.63	4.00	3.38	4.16	3.83	3.62	3.30	3.75	3.09
토마토	20.35	18.87	16.42	18.30	21.11	19.10	23.91	21.75	18.82
견고추	4.68	4.53	3.85	3.64	4.30	4.44	7.85	7.75	7.71
당근	7.57	7.36	7.61	7.62	6.37	7.45	7.16	9.15	7.59
상추	6.28	6.54	6.47	5.26	5.18	4.41	4.81	4.48	3.83
수박	25.86	25.56	20.15	19.64	20.65	21.53	21.74	20.84	18.64
참외	7.95	8.12	7.37	6.34	6.55	6.17	5.47	6.23	6.04
송이버섯	0.03	0.04	0.06	0.03	0.05	0.03	0.03	0.03	0.03
표고버섯	0.31	0.34	0.31	0.28	0.97	0.95	1.10	1.13	1.10
양송이	1.05	0.79	1.63	1.21	0.99	0.69	0.96	0.88	0.88
느타리버섯	2.18	2.00	2.28	2.33	2.58	3.29	3.79	2.96	2.74
팽이버섯	2.15	2.10	1.56	1.57	2.17	1.17	1.21	1.28	1.29
기타 버섯	3.10	2.72	3.25	3.81	3.84	3.71	4.51	5.18	5.29
산나물	3.75	3.66	4.01	3.88	3.00	2.67	2.73	2.88	2.89
딸기	8.54	8.74	9.99	7.52	8.38	9.31	8.86	8.36	8.21
기타 채소	22.52	18.93	19.35	27.00	22.80	22.12	22.90	21.61	23.10
미나리	1.86	1.73	1.58	2.37	2.28	2.02	1.83	1.75	1.46
가지	2.23	1.59	1.36	1.64	1.37	1.36	1.53	1.59	1.79
썩갓	1.15	0.53	0.36	0.37	0.34	0.40	0.41	0.36	0.34
풋고추	11.32	9.95	8.71	7.81	8.30	7.57	7.69	7.11	6.82
멜론	1.36	1.40	1.18	1.43	1.79	1.89	1.76	1.25	1.11
샐러리	0.12	0.11	0.09	0.08	0.06	0.08	0.04	0.05	0.04
양상추	1.25	1.08	1.30	1.17	1.03	1.08	0.90	0.99	1.11
피망	0.28	0.34	0.39	0.26	0.06	0.01	1.07	0.89	0.75
과실류	128.56	132.45	121.02	127.92	126.60	130.16	136.48	132.99	130.39
사과	19.46	19.99	18.55	16.17	16.80	20.90	19.91	23.87	23.57
배	18.77	16.23	11.77	11.19	6.41	10.66	11.26	9.57	8.48
단감	8.36	7.32	6.88	8.16	8.14	7.51	8.99	6.79	5.26
포도	13.52	13.19	12.37	10.83	11.39	10.89	11.07	10.94	9.97
복숭아	8.18	8.48	5.89	8.91	9.68	9.22	9.93	9.47	11.38
귤	26.28	30.73	25.00	27.44	27.77	27.26	28.58	26.36	25.00
기타	12.88	17.15	16.90	18.61	18.59	18.42	8.78	24.98	23.54
유자	0.55	0.66	0.52	0.53	0.46	0.42	0.39	0.48	0.49
자두	3.08	2.90	2.86	2.58	2.56	2.51	2.58	2.98	3.45
참다래	2.05	2.05	2.21	2.46	2.30	1.84	1.99	2.35	2.44
바나나	8.38	8.25	10.79	10.48	10.88	9.24	10.45	7.02	7.01
과인애플	1.78	1.43	1.57	3.62	3.61	3.74	3.67	1.79	2.01

<표 8-8> 국내 1인 1일당 식품공급량(계속)

단위 : g

품 목	2008	2009	2010	2011	2012	2013	2014	2015	2016
오렌지	3.99	2.60	4.01	5.13	6.26	5.47	3.49	3.94	5.44
자몽	0.17	0.20	0.27	0.31	0.35	0.39	0.64	0.99	0.91
육 류	111.40	117.54	119.29	121.73	125.94	134.75	141.07	146.59	153.41
쇠고기	19.90	25.25	23.13	26.89	25.72	27.35	28.28	28.73	30.66
돼지고기	50.67	49.47	50.56	50.60	51.48	56.00	59.29	61.39	64.95
닭고기	19.20	20.41	22.62	24.34	24.80	24.71	27.29	29.30	30.41
부산물	21.63	22.41	22.98	19.90	23.95	26.69	26.21	27.18	27.39
계란류	25.83	27.26	27.07	27.02	28.35	28.21	30.38	29.86	31.65
달걀	25.83	27.26	27.07	27.02	28.35	28.21	30.38	29.86	31.65
우유류	144.56	144.73	156.14	162.39	150.39	168.23	169.03	174.32	175.94
우유류	141.84	142.02	153.84	159.15	147.03	165.51	166.22	171.00	172.45
연유	0.19	0.19	0.18	0.09	0.09	0.06	0.15	0.24	0.32
전지분유	0.28	0.23	0.23	0.36	0.18	0.22	0.22	0.25	0.31
탈지분유	1.41	1.53	1.07	2.03	2.30	1.70	1.71	1.95	2.03
조제분유	0.84	0.77	0.82	0.75	0.79	0.74	0.72	0.88	0.83
어패류	106.98	98.91	100.13	101.55	104.74	101.65	114.00	105.42	105.89
어 류	66.59	60.73	62.11	56.33	59.28	61.30	65.50	65.23	63.12
가자미	0.77	0.76	0.74	0.66	0.58	0.60	0.61	0.61	0.51
넙치	1.33	1.55	1.19	1.98	1.18	2.66	3.04	2.00	1.85
서대류	0.10	0.11	0.10	0.10	0.09	0.08	0.06	0.05	0.05
대구	0.47	0.54	0.53	0.68	0.58	0.73	0.80	0.65	0.59
은대구	0.00	0.00	0.00	0.00	0.00	0.00	0.00	0.00	0.00
노가리	0.00	0.00	0.00	0.00	0.00	0.00	0.00	0.00	0.00
명태	7.34	6.15	6.61	6.73	5.74	5.85	5.63	5.90	6.92
돔류	0.74	0.75	0.66	0.42	0.50	0.37	0.37	0.55	0.54
병어	0.16	0.10	0.16	0.14	0.10	0.10	0.07	0.06	0.09
민어	0.73	0.70	0.78	0.58	0.62	0.84	0.65	0.62	0.76
조기	2.53	2.21	2.26	2.51	2.16	1.83	1.63	1.65	1.30
강달이	0.34	0.37	0.15	0.35	0.19	0.18	0.18	0.16	0.05
성대류	0.03	0.02	0.02	0.03	0.04	0.04	0.04	0.03	0.03
갈치	4.05	4.25	3.04	2.06	2.06	2.42	2.63	2.37	1.87
도루묵	0.07	0.09	0.10	0.09	0.13	0.15	0.11	0.24	0.38
농어	0.25	0.22	0.26	0.20	0.17	0.19	0.19	0.18	0.21
눈볼래	0.10	0.10	0.09	0.08	0.09	0.11	0.09	0.09	0.00
장어	1.06	0.82	0.83	0.71	0.70	0.63	0.62	0.61	0.59
망둥이	0.03	0.03	0.02	0.02	0.03	0.03	0.01	0.01	0.01
매통이	0.00	0.01	0.00	0.00	0.00	0.00	0.00	0.00	0.00
양태	0.06	0.06	0.06	0.06	0.05	0.05	0.04	0.05	0.05
볼락	1.19	1.16	0.89	0.67	0.81	0.85	0.80	0.72	0.72
양미리	0.14	0.12	0.00	0.00	0.00	0.00	0.00	0.00	0.00
숭어	0.32	0.26	0.25	0.26	0.24	0.18	0.17	0.22	0.20

<표 8-8> 국내 1인 1일당 식품공급량(계속)

단위 : g

품 목	2008	2009	2010	2011	2012	2013	2014	2015	2016
뱅어	0.03	0.01	0.00	0.00	0.00	0.00	0.00	0.00	0.00
복어	0.22	0.25	0.24	0.21	0.20	0.24	0.22	0.22	0.25
멸치	13.97	10.89	13.51	15.19	11.00	10.93	11.34	10.69	6.98
정어리	0.20	0.24	0.31	0.35	0.19	0.22	0.17	0.23	0.31
전어	0.21	0.16	0.23	0.16	0.30	0.24	0.24	0.15	0.13
청어	1.21	0.95	0.66	0.98	0.73	1.31	0.81	0.70	0.72
밴댕이	0.14	0.17	0.05	0.05	0.06	0.02	0.04	0.08	0.05
고등어	5.44	4.47	4.24	3.88	3.41	2.83	4.18	4.40	6.00
전갱이	0.61	0.48	0.63	1.18	0.94	0.38	0.45	0.83	0.70
삼치	1.06	0.93	0.74	0.72	0.74	0.58	0.75	0.51	0.48
꽁치	1.76	2.67	1.52	2.05	2.08	1.42	1.44	2.28	1.91
학꽁치	0.01	0.02	0.00	0.01	0.01	0.02	0.03	0.03	0.02
방어	0.38	0.41	0.54	0.29	0.28	0.42	0.34	0.29	0.46
임연수어	0.57	0.48	0.44	0.36	0.50	0.33	0.18	0.45	0.42
다랑어	2.57	3.28	2.46	3.57	3.12	4.38	4.04	3.35	3.90
새치류	0.17	0.22	0.23	0.21	0.16	0.15	0.14	0.14	0.14
상어	0.12	0.10	0.09	0.11	0.04	0.06	0.09	0.06	0.08
가오리	0.60	0.68	0.64	0.59	0.62	0.64	0.60	0.65	0.69
보리멸	0.00	0.01	0.00	0.00	0.00	0.00	0.00	0.00	0.00
귀치	2.04	2.44	1.87	1.90	1.80	1.65	1.71	1.45	1.57
준치	0.00	0.00	0.00	0.00	0.00	0.00	0.00	0.00	0.00
아귀	1.10	1.00	0.95	0.84	0.68	0.69	0.77	0.85	0.80
홍어	0.45	0.49	0.57	0.56	0.46	0.40	0.42	0.47	0.41
기타 해산어	9.91	8.17	11.54	2.85	15.19	14.62	17.56	18.11	17.83
송어류	0.07	0.10	0.08	0.11	0.12	0.13	0.12	0.22	0.10
잉어	0.12	0.11	0.10	0.10	0.10	0.09	0.08	0.08	0.08
붕어	0.11	0.11	0.11	0.11	0.10	0.06	0.07	0.07	0.06
미꾸라지	0.58	0.52	0.50	0.47	0.43	0.43	0.47	0.49	0.49
뺨장어	0.44	0.33	0.53	0.37	0.21	0.29	0.33	0.40	0.53
연어	0.32	0.34	0.27	0.47	0.40	0.59	0.79	1.01	0.84
쏘가리	0.00	0.00	0.00	0.00	0.00	0.00	0.00	0.00	0.00
가물치	0.01	0.01	0.01	0.01	0.01	0.01	0.01	0.01	0.01
메기	0.10	0.10	0.11	0.12	0.13	0.13	0.15	0.15	0.16
향어	0.03	0.03	0.03	0.04	0.05	0.03	0.05	0.04	0.05
기타 담수어	0.21	0.17	0.13	0.14	0.14	0.11	0.14	0.13	0.12

<표 8-8> 국내 1인 1일당 식품공급량(계속)

단위 : g

품 목	2008	2009	2010	2011	2012	2013	2014	2015	2016
패 류	40.39	38.18	38.02	45.22	44.46	40.35	48.51	40.19	42.77
대하, 중하	0.06	0.04	0.03	0.03	0.05	0.05	0.04	0.04	0.04
새우	9.90	9.01	10.41	10.89	11.74	11.40	12.25	11.52	12.64
꽃게	0.73	0.95	0.89	0.86	0.76	0.83	0.79	0.55	0.37
기타 계	1.61	0.94	0.65	1.76	0.19	1.03	1.53	0.20	0.20
전복	0.12	0.13	0.13	0.13	0.16	0.18	0.23	0.26	0.29
소라고동	0.07	0.06	0.08	0.06	0.07	0.06	0.07	0.06	0.07
굴	1.46	1.59	1.56	5.04	6.94	3.66	5.98	1.45	2.09
바지락	0.47	0.47	0.50	1.00	1.08	0.91	1.11	1.03	0.95
백합	0.06	0.04	0.06	0.13	0.13	0.13	0.16	0.16	0.12
가무락	0.01	0.01	0.03	0.04	0.02	0.01	0.01	0.01	0.02
동죽	0.03	0.01	0.02	0.02	0.01	0.04	0.03	0.03	0.02
피조개	0.17	0.22	0.26	0.14	0.07	0.03	0.04	0.06	0.06
새조개	0.00	0.02	0.01	0.00	0.00	0.00	0.01	0.00	0.00
골뱅이	0.12	0.13	0.12	0.09	0.09	0.11	0.11	0.11	0.10
개량조개	0.00	0.00	0.00	0.01	0.00	0.00	0.00	0.00	0.00
홍합	0.96	0.82	0.82	1.03	1.18	0.73	0.92	0.90	0.90
꼬막	0.05	0.10	0.08	0.04	0.06	0.04	0.02	0.02	0.07
키조개	0.25	0.29	0.42	0.32	0.28	0.23	0.33	0.29	0.36
맛조개	0.05	0.03	0.02	0.01	0.01	0.01	0.00	0.02	0.01
채치조개	0.09	0.08	0.08	0.04	0.05	0.05	0.05	0.05	0.05
가리비	0.72	0.61	0.65	0.86	0.69	0.68	0.74	1.36	1.46
기타 패류	0.24	0.27	0.23	0.31	0.95	0.81	0.89	0.90	0.89
오징어	11.51	10.86	9.44	9.77	12.41	12.23	14.70	12.61	12.84
문어	0.60	0.86	0.64	0.61	0.75	0.94	1.12	1.33	2.22
주꾸미	1.20	1.31	1.40	1.34	1.24	1.17	1.52	1.61	1.34
낙지	2.26	2.17	1.96	1.84	2.17	1.64	1.99	1.63	1.67
기타연체동물	6.73	6.13	6.53	7.90	2.05	2.05	2.35	2.23	1.87
해삼	0.25	0.21	0.17	0.14	0.12	0.11	0.11	0.12	0.23
성게	0.04	0.03	0.03	0.02	0.02	0.03	0.03	0.03	0.02
우렁챙이	0.29	0.27	0.30	0.27	0.19	0.22	0.19	0.43	0.60
기타수산동물	0.29	0.28	0.29	0.30	0.37	0.28	0.37	0.36	0.34
해조류	43.37	39.50	40.22	43.09	43.51	47.66	46.28	7.69	8.90
다시마	15.16	16.07	12.53	12.54	15.61	19.13	19.00	2.31	2.24
미역	18.54	15.34	18.70	18.19	15.97	14.31	12.88	2.01	2.86

<표 8-8> 국내 1인 1일당 식품공급량(계속)

단위 : g

품 목	2008	2009	2010	2011	2012	2013	2014	2015	2016
김	7.85	6.34	7.38	10.34	10.36	12.79	12.44	1.15	1.26
톳	0.32	0.62	0.58	0.80	0.24	0.33	0.42	1.02	1.30
파래	0.44	0.32	0.24	0.33	0.34	0.28	0.36	0.03	0.03
우뭇가사리	0.11	0.11	0.29	0.23	0.24	0.15	0.20	0.01	0.06
기타 해조류	0.81	0.58	0.40	0.59	0.68	0.56	0.67	0.95	0.91
유지류	50.95	51.84	55.01	57.72	60.79	49.78	55.99	55.02	56.89
(식물성)	49.91	50.50	53.87	56.91	59.58	49.02	55.12	54.36	56.21
콩기름	24.97	22.38	22.51	22.75	24.63	14.88	13.75	13.04	12.63
참기름	1.57	1.75	1.67	1.79	1.52	1.64	1.60	1.56	1.63
들기름	0.61	0.67	0.57	0.76	0.68	0.76	0.73	0.80	0.93
유채유	2.62	3.11	3.78	5.87	5.08	3.67	5.32	5.19	6.54
미강유	0.73	0.61	0.81	0.89	0.76	0.65	0.70	0.75	0.68
면실유	0.29	0.00	0.06	0.01	0.45	0.18	0.02	0.03	0.01
고추씨유									
팜유	11.13	13.80	15.33	15.85	17.53	17.99	23.17	23.81	24.92
야자유	3.35	3.19	3.55	3.20	3.23	3.27	3.05	2.51	2.16
옥배유	2.09	2.15	2.41	2.47	2.41	2.08	2.27	2.12	2.05
기타	2.54	2.73	3.09	3.30	3.29	3.89	4.51	4.55	4.67
(동물성)	1.04	1.35	1.14	0.81	1.21	0.76	0.87	0.66	0.68
우지	0.51	0.30	0.32	0.28	0.28	0.27	0.28	0.21	0.28
돈지	0.00	0.00	0.00	0.00	0.00	0.00	0.00	0.00	0.00
어유	0.53	1.04	0.82	0.53	0.93	0.49	0.59	0.45	0.40
기타	0.00	0.00	0.00	0.00	0.00	0.00	0.00	0.00	0.00
주 류	208.82	184.85	204.04	221.02	227.19	226.32	241.33	269.26	269.99
탁주	9.64	9.92	22.37	25.26	25.35	23.59	26.87	21.87	21.02
소주	68.20	59.95	60.65	64.61	63.71	63.42	63.81	88.03	90.74
맥주	117.75	104.59	104.44	111.47	117.17	117.49	136.28	119.68	118.97
기타	7.32	4.88	11.26	14.51	15.80	16.54	8.78	4.58	4.21
청주	1.09	0.87	1.16	1.19	1.37	1.36	1.41	5.02	5.24
과실주	2.95	3.11	2.62	2.60	2.61	2.86	3.11	16.23	17.72
위스키	1.78	1.45	1.46	1.32	1.14	1.02	1.01	13.15	11.62
브랜디	0.09	0.09	0.07	0.06	0.05	0.05	0.06	0.40	0.47

9

농수산물 및 가공식품의 가격

<표 9-1> 물가지수 총괄

2010=100/2015=100

연도	생산자물가지수		소비자물가지수		농촌물가지수		
	총지수	농림수산물	총지수	식료품 및 비주류음료	농가판매가격 지수(A)	농가구입가격 지수(B)	농가교역조건 (A ÷ B) × 100
1999	77.5	70.5	65.1	53.9	-	-	-
2000	79.1	68.6	66.6	54.4	-	-	-
2001	78.7	71.2	69.3	57.2	-	-	-
2002	78.5	73.0	71.2	59.9	-	-	-
2003	80.2	77.2	73.7	62.7	-	-	-
2004	85.1	86.5	76.3	67.8	-	-	-
2005	86.9	83.3	78.4	69.9	81.3	75.0	108.4
2006	87.7	81.3	80.2	70.2	80.7	76.4	105.6
2007	88.9	83.5	82.2	72.0	82.4	78.6	104.8
2008	96.5	84.4	86.1	75.6	80.8	86.6	93.3
2009	96.3	91.8	88.5	81.3	82.1	90.4	90.8
2010	100.0	100.0	91.1	86.5	87.9	91.7	95.9
2011	106.7	107.4	94.7	93.6	94.6	95.0	99.6
2012	107.5	108.3	96.8	97.3	103.3	97.3	106.2
2013	105.7	101.9	98.0	98.1	99.5	98.3	101.2
2014	105.2	102.5	99.3	98.4	97.8	99.4	98.4
2015	101.0	104.9	100.0	100.0	100.0	100.0	100.0
2016	99.1	111.0	101.0	102.3	102.9	99.3	103.6
2017	102.5	118.2	102.9	105.8	107.6	100.9	106.6

자료 : 한국은행, 「생산자물가 조사」 및 통계청, 「소비자물가 조사」, 「농가판매 및 구입가격 조사」

주 : 생산자물가지수 기준연도: 2010년, 소비자물가지수 · 농촌물가지수 기준연도: 2015년

<표 9-2> 생산자물가 총괄지수

2010=100

연도	총지수	상품	농 립 수 산 품						광산품
			농산물	비식용작물	축산물	임산물	수산물		
								가중치	
2000	79.09	77.91	68.64	69.04	54.23	68.33	118.09	63.84	56.55
2001	78.72	77.00	71.17	70.30	56.95	75.17	115.86	65.04	57.24
2002	78.49	75.92	72.99	71.11	58.78	76.80	127.89	71.31	61.91
2003	80.20	77.51	77.17	78.52	58.78	74.91	154.17	69.65	62.72
2004	85.07	83.37	86.51	87.31	58.78	85.93	185.00	77.38	67.59
2005	86.88	85.45	83.34	83.34	64.65	87.10	108.29	74.46	72.23
2006	87.67	85.78	81.27	81.38	79.99	83.20	97.72	76.00	70.60
2007	88.93	86.73	83.49	86.86	83.93	79.11	120.89	74.85	75.47
2008	96.53	96.20	84.41	83.54	87.25	89.49	98.53	77.45	82.27
2009	96.33	95.61	91.75	85.84	88.74	101.02	108.50	98.43	90.23
2010	100.00	100.00	100.00	100.00	100.00	100.00	100.00	100.00	100.00
2011	106.71	108.67	107.43	106.52	98.25	111.66	115.63	103.49	102.14
2012	107.45	108.94	108.33	118.33	82.07	95.54	167.47	96.51	105.68
2013	105.73	106.23	101.86	109.59	61.42	92.92	150.60	91.09	108.17
2014	105.17	104.75	102.53	108.07	102.24	103.56	101.72	87.03	110.48
2015	100.95	98.02	104.91	110.29	121.69	106.60	94.52	90.00	110.87
2016	99.11	94.65	111.03	119.09	124.26	104.49	125.27	99.71	115.27
2017	102.54	98.96	118.16	117.37	109.99	113.32	124.74	123.33	120.98

자료 : 한국은행, 「생산자 물가조사」

〈표 9-2〉 생산자물가 총괄지수(계속)

2010=100

연도	농수산물				전력, 가스 및 수도	서비스	음식점		
	공산품	음식료 품	식료품	음료품			음식점	일반음식점	기타음식점
가중치	594.70	41.40	27.30	5.70	50.60	312.80	41.0	32.10	8.90
2000	79.42	64.07	66.09	83.13	70.45	82.44	-	-	-
2001	77.66	66.25	67.42	82.28	76.38	83.37	-	-	-
2002	76.39	68.52	68.17	83.70	73.89	85.25	-	-	-
2003	77.70	70.09	69.87	86.46	76.07	87.23	-	-	-
2004	83.63	73.77	73.73	87.87	76.76	89.71	-	-	-
2005	86.27	78.55	76.55	89.11	77.68	90.88	-	-	-
2006	86.35	79.30	77.82	89.36	83.45	92.94	-	-	-
2007	87.05	82.00	79.63	90.99	86.41	95.04	-	-	-
2008	97.59	91.93	88.71	93.90	90.05	97.46	-	-	-
2009	95.87	98.57	96.80	98.37	96.07	98.33	-	-	-
2010	100.00	100.00	100.00	100.00	100.00	100.00	100.00	100.00	100.00
2011	109.00	106.60	106.22	103.53	105.82	102.47	106.62	107.74	102.70
2012	108.57	110.66	110.77	106.44	113.74	104.15	109.10	110.22	105.17
2013	105.32	112.46	112.15	110.18	120.19	104.52	110.93	112.07	106.88
2014	103.09	114.17	114.88	111.77	126.58	106.14	112.88	113.86	109.29
2015	96.15	114.98	116.00	113.10	116.55	107.46	115.25	116.40	111.14
2016	92.77	115.23	116.50	114.42	106.87	108.79	117.89	119.51	112.45
2017	97.20	116.67	118.47	116.22	107.98	110.45	120.67	122.53	114.53

<표 9-3> 농축산식품 생산자물가 유별지수

2010=100

연도	농 축 산 식 품											
	곡류	콩류	감자류	채소	과실	약용 작물	기타 식용 작물	있담배	화훼 작물	낙농	육류	기타 축산
가중치	6.50	0.60	0.50	6.20	2.50	1.50	1.80	0.10	1.80		10.10	1.30
2000	127.1	71.2	42.6	45.6	65.0	94.7	82.1	71.4	-	67.1	69.4	62.3
2001	123.1	55.6	49.7	46.0	81.0	92.8	80.9	75.0	-	67.1	76.8	73.8
2002	121.9	58.5	50.9	46.8	85.3	92.9	80.2	77.4	-	67.1	79.6	69.9
2003	125.9	71.3	74.5	60.0	70.1	98.8	93.5	77.4	-	69.4	76.6	70.0
2004	128.6	111.5	109.3	62.6	109.0	95.1	96.4	77.4	-	78.3	86.1	94.8
2005	117.8	89.6	64.1	57.7	130.6	105.4	97.8	85.1	61.4	85.1	86.4	94.3
2006	110.7	57.1	70.4	62.8	92.3	106.0	96.8	86.6	78.9	85.9	82.8	82.4
2007	116.3	57.2	78.9	65.8	123.7	93.1	89.9	90.6	82.9	86.7	76.9	84.1
2008	122.7	87.5	74.6	60.9	74.2	100.1	96.5	94.1	86.2	91.0	87.1	103.2
2009	115.3	75.3	91.1	68.2	86.8	91.3	89.7	97.8	87.3	100.7	99.8	109.1
2010	100.0	100.0	100.0	100.0	100.0	100.0	100.0	100.0	100.0	100.0	100.0	100.0
2011	115.9	140.1	121.2	91.8	118.1	132.0	127.1	100.3	98.0	106.0	112.2	114.2
2012	127.7	114.8	137.4	99.2	177.1	129.7	125.5	104.0	80.2	116.8	91.7	99.6
2013	133.6	124.9	88.8	95.6	116.6	129.6	128.6	111.6	57.7	121.8	86.3	108.2
2014	129.0	83.1	84.9	86.8	119.1	143.9	140.0	113.8	102.3	129.5	98.2	113.1
2015	120.5	81.4	115.1	101.7	102.5	136.6	133.4	115.4	123.3	129.3	102.9	108.4
2016	106.6	90.8	110.1	130.8	109.8	135.1	131.3	115.4	126.4	128.8	101.8	97.9
2017	103.1	100.6	123.3	125.7	130.9	136.2	130.7	116.9	110.5	128.0	107.0	138.6

자료 : 한국은행, 「생산자 물가조사」

〈표 9-4〉 전도시 소비자물가 유별지수

2015=100

연도	총지수	식 료 품									
		빵 및 곡물	육류	어류 및 수산	우유, 치즈 및 계란	식용 유지	과일	채소 및 해조	과자 빙과류 및 당류	기타 식료품	
가중치	1,000.0	129.2	22.3	25.7	14.3	10.8	1.3	17.0	16.7	10.7	10.4
2000	66.6	54.3	73.6	46.2	55.6	50.6	55.3	53.7	56.1	46.6	44.5
2001	69.3	57.2	74.6	50.3	58.6	52.4	54.9	60.8	56.6	49.8	48.2
2002	71.2	60.0	73.4	56.9	61.0	52.2	54.4	69.8	60.6	50.3	48.2
2003	73.7	62.9	75.1	61.0	62.5	52.6	55.9	66.6	73.0	50.6	51.8
2004	76.3	68.1	78.5	69.3	64.4	58.5	73.8	82.6	70.8	51.4	58.8
2005	78.4	70.2	77.9	72.8	65.5	65.3	72.4	89.0	69.2	55.5	59.9
2006	80.2	70.5	75.4	74.8	66.1	65.0	68.5	82.4	76.1	56.7	60.6
2007	82.2	72.2	77.3	72.6	66.2	65.9	71.9	91.8	77.0	59.3	62.9
2008	86.1	75.6	85.0	78.5	70.5	74.5	82.4	79.7	74.1	70.5	65.6
2009	88.5	81.2	86.8	86.1	78.9	83.9	94.0	83.6	78.2	77.2	71.1
2010	91.1	86.6	84.0	87.5	86.8	82.9	93.0	93.7	103.4	77.3	74.1
2011	94.7	93.7	91.3	95.6	93.7	86.6	95.6	107.1	101.7	84.2	88.1
2012	96.8	97.4	95.6	89.6	96.2	90.5	96.1	117.9	106.4	87.6	101.7
2013	98.0	98.2	99.8	88.0	97.5	93.8	98.5	113.4	107.8	91.1	99.1
2014	99.3	98.4	100.5	95.9	99.2	99.9	101.0	105.0	92.2	98.5	97.5
2015	100.0	100.0	100.0	100.0	100.0	100.0	100.0	100.0	100.0	100.0	100.0
2016	101.0	102.5	98.1	104.4	102.6	97.9	100.3	98.7	115.9	99.0	100.0
2017	102.9	106.2	98.3	106.4	108.2	106.2	97.5	112.2	116.2	100.1	101.9

자료 : 통계청, 「소비자 물가지수」

<표 9-5> 생활물가지수

2015=100

구 분	2010	2011	2012	2013	2014	2015	2016	2017	2018
전체	91.1	94.7	96.8	98.0	99.3	100.0	101.0	102.9	104.5
식품	88.6	94.2	96.4	97.2	97.7	100.0	102.6	106.1	108.5
쌀	81.0	90.1	98.7	104.2	102.3	100.0	89.7	84.8	107.8
라면	92.9	92.5	99.4	99.9	100.0	100.0	99.4	104.8	105.1
두부	77.3	92.2	93.6	99.6	100.1	100.0	101.6	99.2	99.1
부침가루	86.0	95.1	100.1	98.5	99.7	100.0	96.8	99.3	98.0
빵	78.5	83.6	87.0	93.3	98.9	100.0	103.8	105.8	112.5
떡	89.4	93.4	95.8	97.8	99.3	100.0	100.4	101.0	104.3
쇠고기(국산)	98.4	88.9	86.9	87.8	93.2	100.0	114.6	113.7	116.5
쇠고기(수입)	77.7	86.7	86.1	87.2	96.5	100.0	102.2	104.8	106.5
돼지고기	80.4	103.0	89.0	83.2	96.5	100.0	100.7	106.9	103.0
닭고기	98.8	103.5	100.4	105.5	102.2	100.0	96.7	101.5	99.2
소시지	81.4	90.0	91.5	87.3	93.5	100.0	100.2	98.2	97.2
햄 및 베이컨	86.3	92.8	94.7	93.6	98.3	100.0	95.9	92.4	93.8
고등어	86.4	108.8	97.4	95.3	99.9	100.0	96.5	96.4	97.5
오징어	84.9	109.6	104.7	98.5	99.0	100.0	103.7	155.3	187.8
조개	76.8	77.4	89.8	98.4	99.5	100.0	106.6	112.1	114.3
어묵	83.4	84.4	93.0	98.6	99.5	100.0	98.9	97.1	105.3
우유	81.3	82.7	89.7	93.1	100.0	100.0	99.5	98.8	100.4
발효유	86.9	87.7	92.6	95.0	98.8	100.0	101.8	101.0	104.1

자료 : 통계청, 「소비자 물가지조사」

〈표 9-5〉 생활물가지수(계속)

2015=100

구 분	2010	2011	2012	2013	2014	2015	2016	2017	2018
달걀	79.5	94.0	88.7	94.9	102.7	100.0	91.5	131.4	94.5
참기름	94.0	95.3	95.1	97.6	100.5	100.0	102.0	99.5	102.7
식용유	91.8	95.9	96.9	99.4	101.5	100.0	98.9	95.7	92.2
사과	83.1	99.9	110.5	112.3	100.4	100.0	86.6	92.2	97.5
포도	121.9	133.3	140.8	141.3	115.1	100.0	99.3	113.8	120.1
귤	90.1	106.5	136.0	108.0	112.9	100.0	107.9	192.3	160.8
오렌지	104.8	99.3	96.5	85.8	100.7	100.0	92.7	102.4	97.9
수박	104.7	130.9	136.8	138.7	113.0	100.0	105.7	120.7	136.0
마나나	77.9	76.0	76.7	95.1	97.0	100.0	112.5	108.8	106.6
배추	162.5	132.8	131.9	157.7	88.5	100.0	169.6	138.5	141.2
상추	107.4	88.4	106.4	102.0	87.1	100.0	117.2	119.6	131.9
시금치	114.4	92.1	107.3	109.7	82.9	100.0	128.4	118.8	141.2
깻잎	88.5	92.0	98.9	95.8	99.7	100.0	111.2	109.4	123.8
부추	111.7	111.9	108.5	92.6	86.9	100.0	114.2	102.5	108.9
무	168.9	138.5	119.7	115.1	85.3	100.0	148.4	155.7	181.7
당근	109.5	137.0	115.0	174.3	115.6	100.0	122.6	149.1	146.6
감자	96.9	105.5	107.5	86.3	84.7	100.0	97.1	122.3	148.4
콩나물	82.7	90.3	92.8	98.5	99.7	100.0	100.5	108.7	110.0
버섯	91.1	94.2	97.3	97.7	101.8	100.0	96.9	94.8	93.2
오이	91.8	87.3	98.0	99.9	92.9	100.0	107.1	104.7	112.2
풋고추	98.4	89.7	106.4	98.1	104.1	100.0	107.8	107.0	106.8
호박	118.1	112.1	110.9	103.6	99.5	100.0	110.4	105.2	120.8

<표 9-5> 생활물가지수(계속)

2015=100

구 분	2010	2011	2012	2013	2014	2015	2016	2017	2018
토마토	116.7	117.0	124.7	116.4	105.1	100.0	112.6	117.9	119.5
과	123.1	98.4	107.3	103.3	71.2	100.0	120.3	113.6	114.7
양과	86.1	81.8	87.4	126.5	74.7	100.0	107.1	115.3	92.9
마늘	91.8	110.1	101.3	94.0	81.1	100.0	132.2	123.7	118.7
사탕	75.1	84.4	91.4	99.0	102.0	100.0	98.5	97.5	97.4
아이스크림	77.4	84.6	88.0	89.3	96.2	100.0	99.8	97.1	96.3
비스킷	72.0	80.4	82.4	87.8	99.2	100.0	100.5	103.4	100.9
스낵과자	79.7	85.4	90.2	93.5	99.4	100.0	99.3	103.0	104.2
파이	72.4	72.6	75.0	85.0	98.0	100.0	88.9	86.8	87.9
소금	61.3	78.9	98.2	97.7	98.4	100.0	100.0	100.0	99.6
간장	70.9	81.4	92.4	98.0	100.1	100.0	100.6	105.9	108.4
즉석식품	77.4	90.1	95.3	99.3	99.2	100.0	99.4	100.9	105.1
커피	89.2	94.2	98.2	99.3	98.4	100.0	100.4	94.8	95.7
주스	88.9	97.5	101.9	102.3	101.2	100.0	99.1	98.3	96.9
생수	87.9	94.1	100.0	99.3	99.4	100.0	99.9	100.1	104.2
탄산음료	70.1	76.8	82.4	87.2	93.3	100.0	99.5	104.2	104.5
혼합음료	82.4	86.6	89.6	95.8	98.8	100.0	101.5	102.4	105.1
소주	93.9	92.1	91.8	99.0	99.0	100.0	106.4	112.4	113.4
맥주	93.8	93.8	95.7	99.0	99.4	100.0	100.8	107.0	107.5
김치찌개백반	86.5	92.3	94.4	96.4	98.6	100.0	101.3	103.7	106.8
된장찌개백반	86.1	92.1	94.9	96.9	98.6	100.0	101.4	103.5	107.0

〈표 9-5〉 생활물가지수(계속)

2015=100

구 분	2010	2011	2012	2013	2014	2015	2016	2017	2018
비빔밥	86.7	91.8	94.3	96.7	98.1	100.0	101.5	103.3	106.9
설렁탕	85.1	91.9	94.0	95.4	97.1	100.0	101.8	105.1	109.8
해장국	87.5	93.9	96.5	97.9	98.5	100.0	101.7	103.4	107.3
돼지갈비(외식)	82.0	93.1	94.8	95.6	97.5	100.0	102.1	104.6	108.5
삼겹살(외식)	80.8	92.8	94.8	95.2	97.0	100.0	102.4	105.0	108.5
칼국수	86.9	92.8	94.9	97.2	98.8	100.0	102.0	104.3	108.3
자장면	87.2	93.3	94.4	96.1	97.3	100.0	102.8	106.1	110.8
짬뽕	84.6	90.7	92.2	94.9	97.1	100.0	103.2	107.3	112.9
돈가스	89.1	95.9	97.5	98.5	99.3	100.0	102.1	104.0	106.7
라면(외식)	82.4	86.8	90.0	93.0	96.6	100.0	103.5	107.9	112.4
김밥	85.5	89.3	91.1	94.0	97.5	100.0	104.7	112.9	119.2
떡볶이	84.4	88.4	90.6	93.8	96.2	100.0	103.1	105.8	111.5
치킨	93.7	94.3	96.6	98.6	99.4	100.0	100.4	101.2	104.0
햄버거	94.2	99.6	100.2	95.5	97.1	100.0	100.2	101.4	105.7
피자	92.3	93.8	96.6	96.6	99.7	100.0	100.0	100.0	101.2
커피(외식)	89.4	91.5	93.8	96.5	97.6	100.0	100.4	101.1	101.8
소주(외식)	91.5	91.9	92.0	94.7	96.5	100.0	111.7	117.6	120.4
맥주(외식)	86.5	87.9	89.9	95.3	98.1	100.0	102.3	104.9	106.9
학교급식비	161.8	133.4	108.8	99.5	93.5	100.0	103.2	105.4	101.1
구내식당 식사비	82.8	87.2	90.8	93.3	95.1	100.0	102.5	105.4	109.1
담배	94.9	98.3	99.7	100.4	101.3	100.0	99.6	101.6	102.8
식품 이외	92.4	94.9	98.3	99.7	100.4	101.3	100.0	99.6	101.6

10

국내 농수산업

〈표 10-1〉 농수산업 주요지표

연도	총인구 (A)	농어가인구(B)			농어가 인구비율 (B÷A)×100	총가구 (C)	농어가가구(D)			농어가 가구비율 (D÷C)×100
		농가 인구	어가 인구				농가구	어가구		
		(천 명)			(%)		(천 호)			(%)
1995	45,093	5,198	4,851	347	11.5	12,958	1,605	1,501	104	12.4
1999	46,617	4,525	4,210	315	9.7	-	1,480	1,382	98	-
2000	47,008	4,282	4,031	251	9.1	14,391	1,465	1,383	82	10.2
2001	47,370	4,167	3,933	234	8.8	-	1,432	1,354	78	-
2002	47,645	3,806	3,591	215	8.0	15,110	1,353	1,280	73	9.0
2003	47,892	3,742	3,530	212	7.8	15,434	1,337	1,264	73	8.7
2004	48,083	3,625	3,415	210	7.5	15,732	1,313	1,240	73	8.3
2005	48,185	3,655	3,434	221	7.6	15,988	1,353	1,273	80	8.5
2006	48,438	3,516	3,304	212	7.3	16,322	1,322	1,245	77	8.1
2007	48,684	3,476	3,274	202	7.1	16,602	1,305	1,231	74	7.9
2008	49,055	3,379	3,187	192	6.9	16,883	1,283	1,212	71	7.6
2009	49,308	3,301	3,117	184	6.7	17,168	1,264	1,195	69	7.4
2010	49,554	3,234	3,063	171	6.5	17,575	1,243	1,177	66	7.1
2011	49,937	3,121	2,962	159	6.2	17,879	1,226	1,163	63	6.9
2012	50,200	3,065	2,912	153	6.1	18,119	1,213	1,151	61	6.7
2013	50,429	2,994	2,847	147	5.9	18,388	1,202	1,142	60	6.5
2014	50,747	2,893	2,752	141	5.7	18,705	1,180	1,121	59	6.3
2015	51,015	2,697	2,569	128	5.3	19,013	1,144	1,089	55	5.8
2016	51,246	2,622	2,496	126	5.1	19,285	1,121	1,068	53	5.8
2017	51,446	2,544	2,422	122	4.9	19,524	1,095	1,042	53	5.6

자료 : 농림축산식품부, 「농림축산식품 주요통계」

주 : 1) 90년 이후 어가구 및 어가인구는 피고용자가구가 제외됨

2) 농촌인구는 인구주택총조사 결과로 읍면단위 인구가이며, 00년도 농촌인구 집계에는 특,광역시외의 읍면단위 인구포함

3) 총가구는 집단 및 외국인가구 제외(16, 15, 10, 05, 00, 95, 90은 총조사자료임)

4) 총인구는 인구주택총조사와 관계없이 연앙추계인구 자료를 수록

<표 10-1> 농수산업 주요지표(계속)

연도	경영형태별농가수			농가소득				국토면적	경지면적	경지이용률
	전업농가	1종겸업	2종겸업	농업소득	농외소득	농외소득률				
	(천호)			(천원/호)		(%)		(천 ha)	(%)	
1995	849	277	375	21,803	10,469	6,931	31.8	9,927	1,985	108.1
1999	878	173	331	22,323	10,566	7,034	31.5	9,943	1,899	110.8
2000	902	225	257	23,072	10,897	7,432	32.2	9,946	1,889	110.5
2001	884	162	308	23,907	11,267	7,829	32.7	9,954	1,876	110.6
2002	862	139	279	24,475	11,274	8,140	33.3	9,959	1,863	107.6
2003	813	145	307	26,878	10,572	9,397	35.0	9,960	1,846	103.9
2004	785	147	308	29,001	12,050	9,544	32.9	9,962	1,836	105.2
2005	796	165	312	30,503	11,815	9,884	32.4	9,965	1,824	104.7
2006	785	151	309	32,303	12,092	10,037	31.1	9,968	1,801	102.0
2007	755	144	332	31,967	10,406	11,097	34.7	9,972	1,782	103.1
2008	707	160	345	30,523	9,654	11,353	37.2	9,983	1,759	107.0
2009	693	151	351	30,814	9,698	12,128	39.4	9,990	1,737	110.8
2010	627	193	356	32,121	10,098	12,946	40.3	10,003	1,715	109.3
2011	630	181	352	30,148	8,753	12,949	42.9	10,015	1,698	109.3
2012	625	169	356	31,301	9,127	13,585	43.4	10,019	1,730	108.2
2013	607	172	362	34,524	10,035	15,705	45.5	10,027	1,711	108.2
2014	599	164	358	34,950	10,303	14,799	42.3	10,028	1,691	109.9
2015	598	172	318	37,215	11,257	14,939	40.1	10,030	1,679	106.7
2016	597	128	343	37,197	10,068	15,252	41.0	10,034	1,644	103.9
2017	585	117	340	38,239	10,047	16,269	42.5	10,036	1,621	103.9

자료 : 농림축산식품부, 「농림축산식품 주요통계」

- 주 : 1) 1종겸업: 연간 총수입중 농업수입이 50% 이상인 겸업농가
- 2) 2종겸업: 연간 총수입중 농업수입이 50% 미만인 겸업농가
- 3) '08년 이후 경지이용률은 경작가능면적 대비 이용면적임

〈표 10-2〉 식량작물 생산량

단위 : 천ha, 천t

연도	계		미곡		맥류		두류		서류		잡곡	
	면적	생산량	면적	생산량	면적	생산량	면적	생산량	면적	생산량	면적	생산량
1995	1,346	5,476	1,056	4,695	90	292	132	189	40	213	28	86
1999	1,327	6,000	1,066	5,263	77	241	108	139	48	268	29	89
2000	1,318	5,911	1,072	5,291	68	163	107	134	46	248	25	75
2001	1,334	6,200	1,083	5,515	92	272	99	140	36	205	23	68
2002	1,300	5,596	1,053	4,927	81	218	99	135	38	231	28	85
2003	1,236	5,004	1,016	4,451	65	168	95	121	34	183	25	81
2004	1,233	5,669	1,001	5,000	63	190	100	156	42	236	27	88
2005	1,234	5,520	980	4,768	61	200	118	199	50	266	26	86
2006	1,180	5,300	955	4,680	58	154	101	170	41	215	25	82
2007	1,163	5,034	950	4,408	56	176	88	128	42	224	27	98
2008	1,145	5,498	936	4,843	56	180	87	147	40	223	26	104
2009	1,127	5,554	924	4,916	54	167	83	155	42	227	24	88
2010	1,095	4,836	892	4,295	51	120	83	119	44	216	25	85
2011	1,056	4,775	854	4,224	42	119	88	142	45	204	27	86
2012	1,052	4,565	849	4,006	31	94	93	136	48	228	31	101
2013	1,040	4,825	833	4,230	33	80	96	173	50	248	28	95
2014	1,013	4,828	816	4,241	38	112	89	159	42	218	28	99
2015	983	4,846	799	4,327	44	102	69	119	40	199	30	99
2016	962	4,707	779	4,197	47	113	61	91	45	217	30	90
2017	869	4,232	755	3,972	29	75	46	100	40	84	26	86

자료 : 농림축산식품부, 「농림축산식품 주요통계」

주 : 생산량은 정곡 기준임

<표 10-3> 과실류 생산량

단위 : 천ha, 천t

연도	계		사과		배		포도		복숭아		감귤		기타 ¹⁾	
	면적	생산량	면적	생산량	면적	생산량	면적	생산량	면적	생산량	면적	생산량	면적	생산량
1995	174	2,300	50	716	16	178	26	316	10	130	24	615	48	345
1999	174	2,385	31	490	26	259	31	470	13	157	26	624	47	385
2000	173	2,429	29	489	26	324	29	476	14	170	27	563	48	406
2001	172	2,481	26	404	26	417	27	454	14	166	27	645	52	396
2002	171	2,516	26	433	25	386	26	422	16	188	26	643	52	445
2003	168	2,289	26	365	24	317	25	376	16	189	25	632	52	409
2004	162	2,429	27	357	23	452	23	368	16	201	22	584	52	467
2005	160	2,611	27	368	22	443	22	381	15	224	22	638	52	557
2006	157	2,499	28	408	21	431	19	330	13	194	21	620	54	516
2007	159	2,752	29	436	20	467	19	329	13	184	21	778	56	558
2008	161	2,740	30	471	18	471	18	334	13	189	21	636	61	639
2009	157	2,500	30	494	17	418	18	279	13	135	21	727	57	446
2010	162	2,216	31	460	16	308	18	257	14	135	21	615	63	441
2011	161	2,102	31	380	15	290	17	227	14	128	21	645	62	433
2012	160	2,027	31	395	14	173	17	235	14	135	21	654	62	436
2013	161	2,207	30	494	14	282	17	220	15	127	21	655	64	429
2014	162	2,347	31	475	13	303	16	229	16	133	21	688	65	520
2015	163	2,364	32	583	13	261	15	224	17	154	21	640	65	503
2016	166	2,387	33	576	11	238	15	229	20	208	22	610	66	526
2017	167	2,358	34	545	11	266	13	190	21	222	22	597	67	537

자료 : 농림축산식품부, 「농림축산식품 주요통계」

주 : 기타는 감(단감, 뽕은감), 자두, 살구, 매실, 무화과 등임

〈표 10-4〉 채소류 생산량

단위 : 천ha, 천t

연도	계		배추		무		고추	
	면적	생산량	면적	생산량	면적	생산량	면적	생산량
1995	403	10,586	46	2,885	36	1,435	87	193
1999	376	10,219	39	2,289	29	1,232	76	215
2000	386	11,282	52	3,149	40	1,759	74	194
2001	366	11,310	44	2,804	33	1,502	71	180
2002	334	9,796	39	2,317	31	1,412	72	193
2003	328	10,068	48	2,678	35	1,561	58	132
2004	316	10,468	45	2,865	36	1,710	62	155
2005	298	9,584	37	2,325	27	1,277	61	161
2006	292	9,994	42	2,749	30	1,495	53	117
2007	278	9,394	34	2,217	26	1,194	55	160
2008	275	9,935	37	2,585	27	1,402	49	124
2009	263	9,889	34	2,529	24	1,256	45	117
2010	245	8,391	28	1,783	22	1,039	45	95
2011	261	9,747	36	2,681	23	1,237	43	77
2012	252	8,662	26	1,816	16	845	46	104
2013	252	9,243	28	2,120	17	1,001	45	118
2014	247	9,904	32	2,539	21	1,297	36	85
2015	225	8,549	26	2,060	20	1,249	35	98
2016	218	8,070	25	1,793	19	1,012	32	85
2017	227	8,662	32	2,396	23	1,159	28	56

자료 : 농림축산식품부, 「농림축산식품 주요통계」

<표 10-4> 채소류 생산량(계속)

단위 : 천ha, 천t

마늘		양파		기타 ¹⁾		시설채소	
면적	생산량	면적	생산량	면적	생산량	면적	생산량
40	462	16	975	96	2,213	82	2,423
42	484	16	936	88	2,023	86	3,040
45	474	17	878	67	1,581	91	3,247
37	406	19	1,074	76	2,054	86	3,291
33	394	15	933	61	1,437	83	3,110
33	379	12	745	59	1,403	83	3,170
30	358	16	948	46	1,146	81	3,286
32	375	17	1,023	46	1,204	78	3,219
29	331	15	890	47	1,203	76	3,209
27	348	18	1,213	45	1,185	73	3,077
28	375	15	1,035	45	1,196	74	3,218
26	357	19	1,372	41	1,129	74	3,129
22	272	22	1,412	40	1,050	66	2,740
24	295	23	1,520	43	1,129	69	2,808
28	339	21	1,196	52	1,693	63	2,669
29	412	20	1,294	53	1,752	60	2,546
25	354	24	1,590	45	1,324	64	2,715
21	266	18	1,094	44	1,224	61	2,558
21	276	20	1,299	44	1,180	57	2,425
25	304	20	1,144	44	1,189	55	2,414

주 : 1) 기타는 오이, 가지외 19개 품목

2) 시설채소(비닐하우스)는 88년부터 표본통계, 이전은 행정통계(비닐하우스+터널)임

<표 10-5> 유지 및 특용작물 생산량

단위 : 천ha, 천t

연도	참깨		땅콩		유채		인삼		버섯		화훼	
	면적	생산량	면적	생산량	면적	생산량	면적	생산량	면적	생산량	면적	생산액
	(10억원)											
1995	52	32	9	17	2	4	9	12	1.07	96	5.16	509
1999	49	24	7	12	1	2	12	15	-	-	-	-
2000	44	32	5	9	2	3	12	14	1.00	118	5.89	665
2001	44	31	5	10	1	2	13	13	-	-	6.30	697
2002	44	24	6	11	1	1	13	17	1.00	142	6.42	789
2003	35	12	4	7	1	1	12	15	1.12	145	6.86	809
2004	32	21	4	8	1	1	13	15	1.33	157	7.52	922
2005	34	24	3	7	1	2	14	15	1.36	162	7.95	1011
2006	31	16	3	6	1	1	16	20	0.93	141	7.69	941
2007	31	18	3	7	1	1	18	22	0.92	146	7.51	924
2008	29	20	3	8	1	1	19	25	0.95	159	7.07	897
2009	35	13	4	10	2	2	20	27	0.81	154	6.64	864
2010	27	13	5	14	1	1	19	27	0.76	174	6.83	851
2011	26	10	4	11	1	1	18	27	0.75	165	6.83	821
2012	25	10	4	10	0	0	16	26	0.72	173	6.43	757
2013	23	12	4	11	0	0	16	22	0.66	162	6.43	737
2014	28	12	5	12	0	0	15	21	0.78	183	6.22	705
2015	25	12	5	12	0	0	14	21	0.73	167	5.83	633
2016	27	14	6	16	0	0	15	20	0.47	162	5.37	560
2017	30	14	5	15	0	0	15	23	0.42	150	4.94	566

자료 : 농림축산식품부, 「농림축산식품 주요통계」

<표 10-6> 가축사육 현황

연도	한 (육) 우		젓 소		돼 지		닭	
	두 수	호 수	두 수	호 수	두 수	호 수	두 수	호 수
	(천두)	(천호)					(천수)	
1995	2,594	519	553	24	6,461	46	85,800	203
1999	1,952	350	535	14	7,864	24	94,587	168
2000	1,590	290	544	13	8,214	24	102,547	210
2001	1,406	235	548	13	8,720	20	102,393	218
2002	1,410	212	544	12	8,974	17	101,693	201
2003	1,480	188	519	11	9,231	15	99,019	144
2004	1,666	189	497	10	8,908	13	106,736	131
2005	1,819	192	479	9	8,962	12	109,628	136
2006	2,020	190	464	8	9,382	11	119,181	4
2007	2,201	184	453	8	9,606	10	119,365	3
2008	2,430	181	446	7	9,087	8	119,784	3
2009	2,635	175	445	7	9,585	8	138,768	4
2010	2,922	172	430	6	9,881	7	149,200	4
2011	2,950	163	404	6	8,171	6	149,511	3
2012	3,059	147	420	6	9,916	6	146,836	3
2013	2,918	124	424	6	9,912	6	151,337	3
2014	2,759	104	431	6	10,090	5	156,410	3
2015	2,676	94	411	5	10,187	5	164,131	3
2016	2,717	90	404	5	10,367	5	170,147	3
2017	3,020	99	409	7	11,273	6	170,551	3

자료 : 농림축산식품부, 「농림축산식품 주요통계」

주 : 닭은 2006년부터는 3,000수 이상 사육가구를 대상으로 전수 조사한 자료임

〈표 10-7〉 축산물 수급실적

수 요	육						류			자급률		
	공 급			수 입	1 인 당 소 비 량							
	생 산				쇠고기	돼지 고기	닭고기					
	쇠고기	돼지 고기	닭고기									
(천t)							(kg)				(%)	
1995	1,246	1,258	1,059	155	639	265	199	27.4	6.7	14.8	5.9	84.6
2000	1,509	1,583	1,189	214	714	261	394	31.9	8.5	16.5	6.9	78.8
2001	1,581	1,531	1,163	163	733	267	368	32.3	8.1	16.9	7.3	75.4
2002	1,596	1,711	1,223	147	785	291	488	33.3	8.5	17.0	8.0	76.6
2003	1,627	1,711	1,212	142	783	287	499	31.7	8.1	17.3	7.9	70.8
2004	1,524	1,550	1,176	145	749	287	374	31.3	6.8	17.9	6.6	79.3
2005	1,512	1,603	1,170	152	701	301	433	32.1	6.6	17.8	7.5	71.0
2006	1,622	1,640	1,176	158	677	349	464	33.6	6.8	18.1	8.6	72.2
2007	1,716	1,750	1,251	171	706	280	499	35.4	7.6	19.2	8.6	71.5
2008	1,728	1,769	1,260	174	709	377	509	35.4	7.5	19.1	9.0	71.7
2009	1,809	1,808	1,329	198	722	409	479	36.8	8.1	19.1	9.6	71.0
2010	1,910	1,910	1,386	186	764	436	524	38.8	8.8	19.3	10.7	68.2
2011	2,036	2,036	1,246	216	574	456	790	40.6	10.2	19.0	11.4	60.8
2012	2,107	2,107	1,448	234	750	464	659	40.5	9.7	19.2	11.6	66.7
2013	2,155	2,155	1,586	260	853	473	569	42.7	10.3	20.9	11.5	70.8
2014	2,316	2,316	1,619	261	830	528	697	45.1	10.8	21.5	12.8	67.9
2015	2,458	2,458	1,682	255	842	585	776	46.8	10.9	22.5	13.4	67.1
2016	2,530	2,530	1,721	231	891	599	809	49.5	11.6	24.1	13.8	68.0
2017	2,536	2,536	1,691	239	894	558	845	49.1	11.3	24.5	13.3	66.7

자료 : 농림축산식품부, 「농림축산식품 주요통계」

주 : 1인당 소비량은 정육기준임. 생산 및 수입은 당년기준

<표 10-7> 축산물 수급실적(계속)

	계		우				유	
	생산 및 소비	1인당 소비량	수요	공 급			차년 이월	1인당 소비량
					생산	수입		
	(백만개)	(개)	(천t)					(kg)
1995	8,261	184	2,144	2,210	2,014	196	66	47.5
2000	8,682	184	2,812	2,936	2,253	640	124	59.6
2001	9,623	201	3,046	3,116	2,339	653	70	63.9
2002	9,757	203	3,092	3,253	2,537	646	161	64.2
2003	9,145	191	3,037	3,131	2,366	604	94	62.4
2004	9,236	193	3,123	3,191	2,255	842	68	63.7
2005	10,366	220	3,079	3,195	2,229	898	116	62.7
2006	10,748	223	3,122	3,175	2,176	883	53	63.6
2007	10,876	226	3,102	3,209	2,188	968	107	63.0
2008	10,838	224	3,035	3,131	2,139	885	96	61.3
2009	11,614	238	3,110	3,165	2,110	959	55	62.3
2010	11,582	236	3,249	3,263	2,073	1,135	13	64.9
2011	11,462	232	3,596	3,614	1,889	1,712	18	70.7
2012	12,090	242	3,452	3,544	2,110	1,414	92	67.2
2013	12,090	242	3,679	3,771	2,093	1,586	93	71.6
2014	12,738	254	3,757	3,990	2,214	1,683	233	72.4
2015	13,556	268	3,936	4,189	2,168	1,788	253	75.7
2016	15,593	274	4,023	4,155	2,070	1,832	132	76.4
2017	12,773	248	4,199	4,306	2,058	2,116	108	79.5

<표 10-8> 어업 생산량

단위 : M/T

연도	합계	일반해면어업						
		소계	어 류	갑 각 류	패 류	연체동물	기타수산동물	해 조 류
1998	2,835,015	1,308,336	909,087	104,222	79,562	198,089	4,782	12,594
1999	2,910,569	1,336,062	876,171	90,038	74,302	278,098	4,558	12,895
2000	2,514,225	1,189,000	769,628	74,994	77,103	248,047	6,205	13,023
2001	2,665,124	1,252,099	851,728	67,070	65,328	248,331	4,709	14,933
2002	2,476,188	1,095,812	714,058	57,327	57,336	251,411	5,253	10,427
2003	2,487,042	1,096,526	656,528	66,002	109,878	252,624	6,340	5,154
2004	2,519,101	1,076,687	672,227	57,110	100,180	232,588	5,522	9,060
2005	2,714,050	1,097,041	721,947	62,075	81,012	211,517	5,278	15,212
2006	3,032,116	1,108,815	715,048	73,715	80,434	219,792	6,072	13,754
2007	3,274,823	1,152,299	761,970	85,297	73,714	205,611	7,518	18,189
2008	3,361,255	1,284,890	877,976	87,631	81,308	216,273	7,836	13,866
2009	3,182,342	1,226,966	795,502	100,126	90,192	223,212	7,091	10,843
2010	3,110,634	1,132,536	736,198	108,199	80,380	187,777	6,939	13,043
2011	3,255,929	1,235,489	842,603	101,723	72,230	197,415	6,731	14,787
2012	3,183,424	1,091,034	704,387	105,234	58,056	207,409	5,825	10,123
2013	3,135,250	1,044,697	694,522	105,537	50,634	178,423	7,014	8,566
2014	3,304,228	1,058,598	690,671	102,272	57,527	187,645	10,891	9,593
2015	3,337,383	1,058,319	710,610	90,002	60,556	182,024	7,304	7,824
2016	3,269,432	907,580	608,312	83,612	52,675	147,779	6,340	8,862
2017	3,749,232	926,941	665,390	75,988	55,772	115,523	6,096	8,172

자료 : 통계청, 「어업생산동향조사」

<표 10-8> 어업 생산량(계속)

단위 : M/T

연도	친해양식어업							원양어업	
	소계	어류	갑각류	패류	연체동물	기타수산물	해조류	소계	어류
1998	777,230	37,323	846	239,754	-	29,538	469,769	722,597	606,235
1999	765,252	33,453	1,180	221,031	-	35,916	473,672	791,409	476,441
2000	653,373	25,986	1,158	222,608	-	29,165	374,456	651,267	465,200
2001	655,827	29,297	2,081	217,078	-	33,833	373,538	739,057	568,795
2002	781,519	48,073	1,403	212,433	-	22,053	497,557	580,346	423,696
2003	826,245	72,393	2,324	291,063	-	8,411	452,054	544,591	397,196
2004	917,715	64,476	2,426	304,889	-	9,176	536,748	499,400	400,134
2005	1,041,074	81,437	1,399	326,255	-	10,827	621,156	552,096	439,711
2006	1,259,274	91,123	1,683	391,060	-	10,495	764,913	639,184	433,122
2007	1,385,804	97,663	1,321	478,646	-	15,221	792,953	709,960	446,641
2008	1,381,003	99,006	1,924	343,704	-	15,345	921,024	666,182	445,367
2009	1,313,355	109,516	1,893	326,544	-	16,743	858,659	611,950	493,857
2010	1,355,000	80,110	2,731	355,699	-	14,788	901,672	592,116	488,155
2011	1,477,546	72,449	2,860	389,159	-	20,795	992,283	510,624	413,985
2012	1,488,950	76,308	2,819	370,074	-	17,423	1,022,326	575,308	463,970
2013	1,515,210	73,108	3,827	291,026	-	15,945	1,131,305	549,928	407,376
2014	1,546,715	83,436	4,501	355,873	-	15,712	1,087,193	669,140	447,583
2015	1,667,872	85,448	5,527	342,071	-	29,959	1,204,866	578,137	403,823
2016	1,872,400	80,136	5,792	361,301	-	38,660	1,386,511	454,053	408,540
2017	2,315,775	86,399	5,162	428,158	-	34,530	1,761,526	470,356	387,074

<표 10-8> 어업 생산량(계속)

단위 : M/T

연도	원양어업		내수면어업					
	갑각류	연체동물	소계	어 류	갑 각 류	패 류	기타수산동물	조 류
1998	2,252	114,110	26,852	25,624	121	1,040	62	5
1999	1,898	313,070	17,846	16,300	136	1,302	104	4
2000	6,534	179,533	20,585	19,614	114	675	174	8
2001	5,233	165,029	18,141	16,932	78	1,027	104	0
2002	13,663	142,987	18,511	16,280	77	2,049	105	-
2003	20,927	126,468	19,680	17,399	127	2,016	138	-
2004	25,648	73,618	25,299	20,415	78	4,670	136	-
2005	28,842	83,543	23,839	21,760	101	1,883	95	-
2006	33,807	172,255	24,843	21,395	479	2,879	90	-
2007	37,247	226,072	26,760	23,424	177	3,027	132	-
2008	35,522	185,293	29,180	25,343	726	2,993	118	-
2009	29,588	88,505	30,071	25,718	511	3,742	100	-
2010	36,057	67,904	30,982	26,326	345	4,085	226	-
2011	24,705	71,934	32,270	26,521	262	5,297	190	-
2012	26,205	85,133	28,131	22,872	321	4,688	250	-
2013	39,397	103,155	25,414	20,461	210	4,525	217	-
2014	52,458	169,099	29,774	24,081	306	5,191	196	-
2015	21,235	153,079	33,055	26,236	474	6,168	177	-
2016	23,599	21,914	35,400	28,268	265	6,673	192	-
2017	34,516	48,765	36,160	29,500	219	6,285	156	-

부 록

식품통계 시각화 자료

<국내 시각화1> 2017년도 음식료품 제조업체 현황

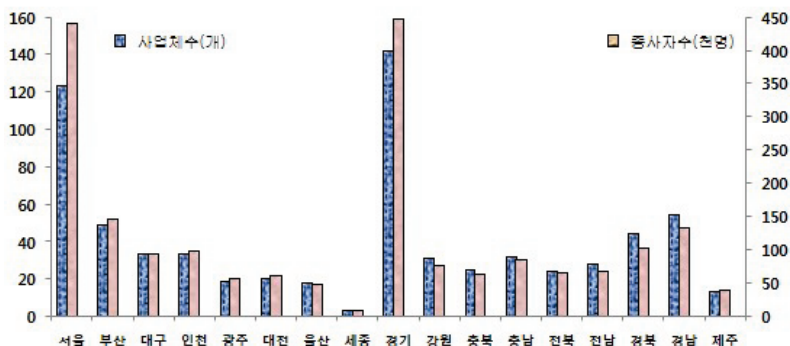
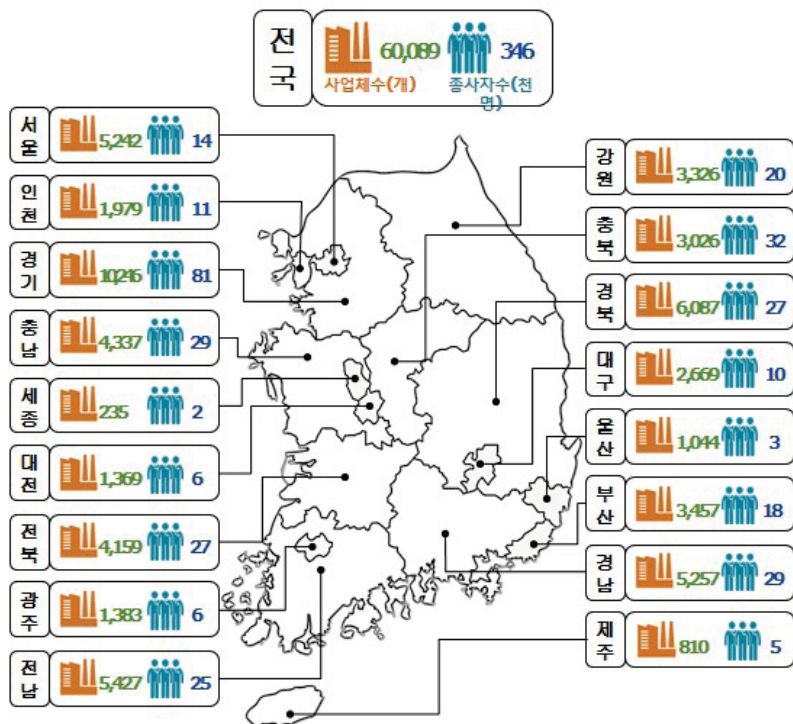

자료 : 통계청, 「전국사업체조사」

<국내 시각화2> 2017년도 외식업체 현황

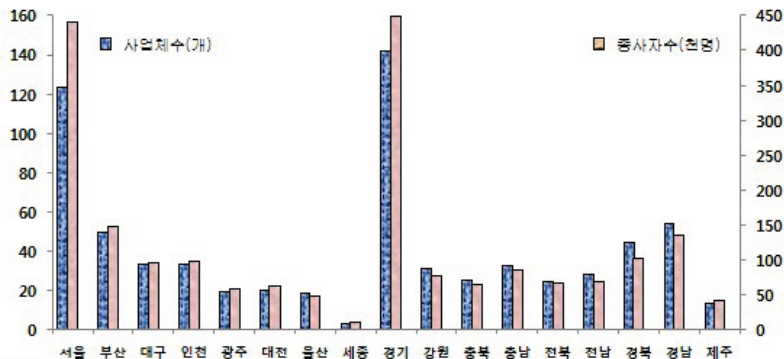
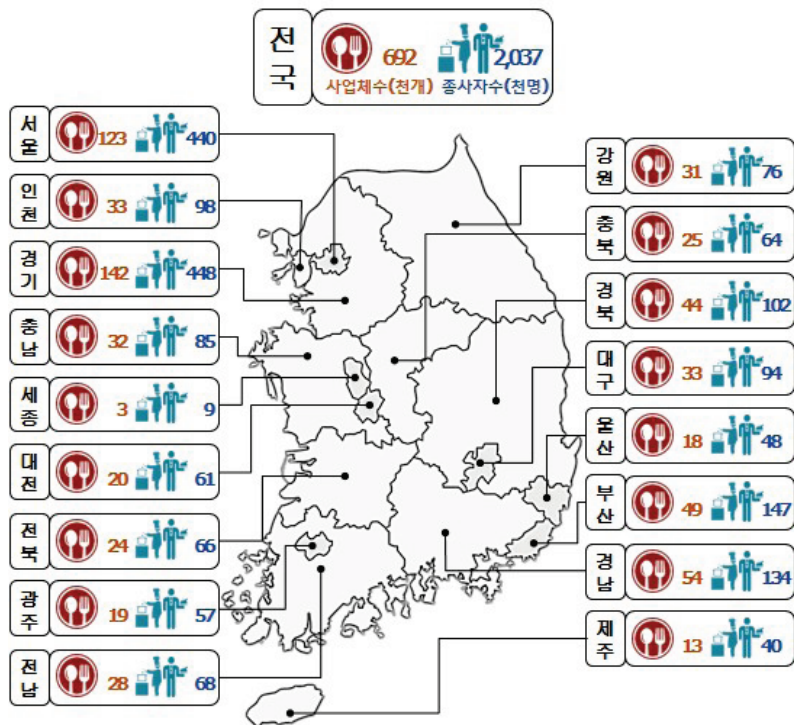

자료 : 통계청, 「서비스업조사」

<국내 시각화3> 2017년도 농수산물 생산량 추이

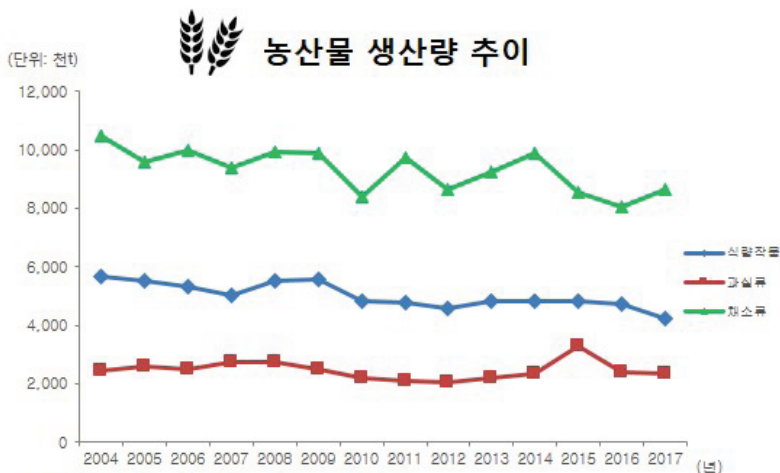

자료 : 농림축산식품부, 「농림축산식품 주요통계」

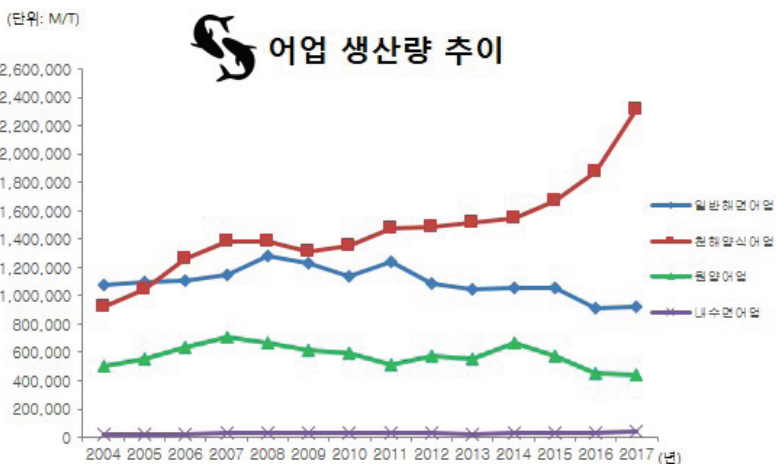

자료 : 통계청, 「어업생산동향조사」

<국내 시각화4> 2017년도 식품제조업 업종별 생산비 및 부가가치

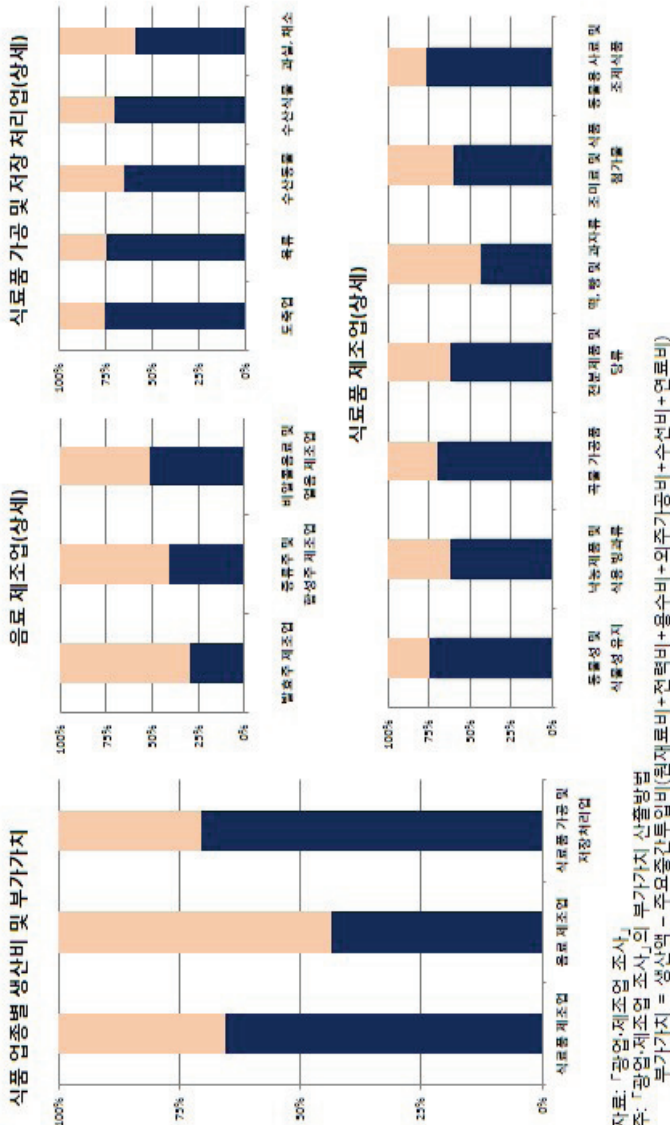

자료: 「광업제조업조사」, 「광업제조업조사」의 부가가치, 「식품박람회」, 「광업제조업조사」의 부가가치, 「식품박람회」
 부가가치 = 생산액 - 주요종간임비(원재료비+인건비+에너지비+임대료비+운송비+판매비+운송비+기타)

통계자료설명

통계설명자료 (Metadata)

통계명	주 요 내 용	
가계동향조사	조사기관	통계청
	통계종류	지정-조사통계
	조사주기	분기
	조사대상 및 표본규모	전국에 거주하는 일반가구 ·농가, 임가 또는 어가, 외국인가구 및 집단가구, 음식숙박겸용주택가구
	공표방법	·국가통계포털(www.kosis.kr)
	공표범위	·지역: 전국, 도시 ·내용: 가구특성별, 항목별 등
	공표주기	분기(소득) 및 연간(지출)
경제총조사	조사기관	통계청
	통계종류	지정-조사통계
	조사주기	5년(0 및 5로 끝나는 연도를 기준으로 실시)
	조사대상 및 표본규모	한국표준산업분류 21개 대분류(A~U) 중 T(자가소비 생산활동), U(국제 및 외국기관)를 제외한 산업의 모든 사업체(약 340만개)
	공표방법	·국가통계포털(www.kosis.kr) ·경제총조사 보고서
	공표범위	전국, 시도, 시군구, 읍면동
	공표주기	5년
경제활동 인구조사	조사기관	통계청
	통계종류	지정-조사통계
	조사주기	매월
	조사대상 및 표본규모	개인, 전국 3만 5천 가구(1,737 조사구)
	공표방법	·국가통계포털(www.kosis.kr) ·경제활동인구월보, 경제활동인구연보
	공표범위	·지역: 전국 및 시·도 ·내용: 경제활동 상태별, 연령계층별, 교육정도별, 산업별, 직업별
	공표주기	매월

통계명	주요내용	
광업·제조업 동향조사	조사기관	통계청
	통계종류	지정·조사통계
	조사주기	매월
	조사대상 및 표본규모	·한국표준산업분류상 광업, 제조업 및 전기·가스·증기및공기조절공급업을 영위하는 사업체 중 광업제조업동향조사 대상으로 선정된 사업체 ·표본사업체: 약 7,300여 개
	공표방법	·국가통계포털(www.kosis.kr) ·광공업생산동향(월보), 광공업생산연보
	공표범위	·지역: 전국 및 시·도 ·내용: 기본분류(업종별)지수, 특수분류별지수, 생산능력 및 가동률지수, 평균가동률
	공표주기	월간
광업·제조업 조사	조사기관	통계청
	통계종류	지정·조사통계
	조사주기	매년
	조사대상 및 표본규모	·한국표준산업분류(제 10차 개정)에 규정된 「B. 광업」, 「C. 제조업」 사업체 ·국내 소재 사업체 ·10인 이상인 사업체 약 75천개(전수)
	공표방법	·국가통계포털(www.kosis.kr) ·광업·제조업조사보고서
	공표범위	지역: 시군구
	공표주기	매년
국민계정	조사기관	한국은행
	통계종류	지정통계, 가공통계
	조사주기	분기
	조사대상 및 표본규모	·국내*의 가계, 기업, 정부 등 경제활동을 수행하는 모든 경제주체 *국내라 함은 한 나라의 경제적 영역(economic territory) 내를 의미하며, 이는 지리적 영역(geographical territory)에 기초하지만 반드시 일치하는 것은 아님
	공표방법	·한국경제통계시스템(ECOS) ·국민계정리뷰, 조사통계월보
	공표범위	전국
	공표주기	·작성기준 분기 익월(속보) ·작성기준 분기 익익월(잠정) ·작성기준 년도 익년 6월(잠정) ·작성기준 년도 익익년 6월(확정)

통계명	주 요 내 용	
국제수지통계	조사기관	한국은행
	통계종류	가공통계, 지정통계
	작성주기	매월
	공표방법	한국은행경제통계시스템(ECOS) ·조사통계월보(매월), 경제통계연보(1년)
	공표범위	전국「국제수지매뉴얼」표준항목에 해당하는 항목
	공표주기	매월
기업경영분석	조사기관	한국은행
	통계종류	일반통계, 가공통계
	조사주기	매년
	조사대상 및 표본규모	분기 조사: 「주식회사의 외부감사에 관한 법률」 및 시행령」 등에 따라 재무제표를 작성, 공시하는상장기업과 각 업종을 대표하는주요비상장기업 (금융 및 보험업 등 제외) 연간조사: 국제정 법인세 신고법인중 다음을 제외 -조사대상 제외업종 : 임업, 수도사업, 금융보험업, 연구개발업, 공정거래위원회 지정 지주회사, 공공행정·국방 및 사회보장행정업, 보건 및 사회복지사업, 협회 및 단체, 가구내 고용활동 및 자가생산활동 업체 -결산일이 1.1~5.31일인 업체 -비영리법인
	공표방법	한국은행경제통계시스템(ECOS) ·기업경영분석
	공표범위	·기업규모별, 산업별
공표주기	매년	
서비스조사	조사기관	통계청
	통계종류	지정·조사통계
	조사주기	매년
	조사대상 및 표본규모	「한국표준산업분류상(KSIC)」(10차 개정) 11개 산업대분류(E, G, I, J, L, M, N, P, Q, R, S)에 해당하는 사업체 중 표본으로 선정된 약 202천개 사업체
	공표방법	·국가통계포털(www.kosis.kr) ·서비스조사보고서 발간
	공표범위	·지역: 전국 및 시도 ·내용: 산업별, 종사자규모별 등
	공표주기	매년(총조사 실시한 해는 제외)

통계명	주요내용	
소매판매액통계	조사기관	통계청
	조사주기	월간
	조사대상 및 표본규모	한국표준산업분류상 13개 대분류에 속하는 사업체 중 서비스업에 해당하는 13개 산업의 17,300개 사업체
	공표방법	·국가통계포털(www.kosis.kr) ·서비스업생산지수,소매판매액통계
	공표범위	전국
	공표주기	매월
소비자물가지수	조사기관	통계청
	통계종류	지정, 조사통계
	조사주기	매월
	조사대상 및 표본규모	(대표품목)소비자가 일상생활을 영위하기 위하여 구입하는 상품과 서비스 460개 (조사지역)인구수 등을 고려하여 전국 주요 38개 시(도)를 선정 (조사권역)선정된 도시의 인구를 기준으로 조사권역수를 정하고 조사지역을 지리적 특성에 따라 구분(15년 기준 148개 조사권역 선정) (조사대상처)약 25,000개 소매점포 및 서비스업체와 약 10,800개 임차가구 ·38개 도시의 약 25,000개 소매점포 및 서비스 업체와 약 10,800개 전월세 가구 * 다음과 같은 비정상적 가격은 제외 -천재지변 등에 의한 일시적 비정상 가격, 외상이나 할부판매 또는 통신판매 가격, 다량거래 가격, 밀수입 가격
	공표방법	·신문, TV, 국가통계포털(www.kosis.kr) ·소비자물가지수 월보, 소비자물가지수 연보
	공표주기	매월, 매년
식품 및 식품첨가물 생산실적	조사기관	식품의약품안전처
	통계종류	보고통계, 일반통계
	조사주기	매년
	조사대상 및 표본규모	·식품위생법(제37조제5항)에 따른 식품제조·가공업, 식품첨가물제조업 및 용가·포장류 제조업의 영업자
	공표방법	·국가통계포털(www.kosis.kr) ·식품 및 식품첨가물 생산실적 보고
	공표범위	전국
공표주기	매년	

통계명	주 요 내 용	
어업생산 동향조사	조사기관	통계청
	통계종류	지정, 조사통계, 어업분야
	조사주기	매월
	조사대상 및 표본규모	-일반해면(연근해)어업, 천해양식어업, 내수면어업, 원양어업의 생산량, 생산금액, 어법, 품종, 판매상태(할어,선어,냉동) -계통조사 : 수협 위판장(199개소) -비계통조사 -전수조사 : 9,064호 -표본조사 : 3,000개 조사대상처 -내수면어업 : (어로)160호, (양식)1,445호
	공표방법	-국가통계포털(http://kosis.kr) -어업생산동향(매월)
	공표주기	매월
	인구주택총조사	조사기관
통계종류		지정-조사통계, 가공통계
조사주기		매년
조사대상 및 표본규모		-대한민국에 상주하는 모든 내국인과 외국인 -전수조사(총 13개항목, 2016년기준) -인구(8개): 성명, 성별, 나이, 가구주와의 관계, 국적, 입국연월, 1년 전 거주지, 국적취득연도 -가구(1개): 가구 구분 -주택(4개): 거처의 종류, 주거용 연면적, 대지면적, 건축연도
공표방법		-국가통계포털(www.kosis.kr) -인구주택총조사보고서(전수/표본)
공표범위		지역(동읍면), 인구, 가구, 주택 등
공표주기		매 5년
장래가구추계	조사기관	통계청
	통계종류	일반-가공통계
	작성주기	5년주기
	조사대상 및 표본규모	-일반가구(친족가구, 비친족 5인이하 가구, 1인가구 등) *시설,특별조사구, 6인이상 비친족 가구, 외국인가구 제외
	공표방법	-국가통계포털(www.kosis.kr) -장래가구추계
	공표범위	전국, 시도
	공표주기	5년

통계명	주 요 내 용	
전국사업체조사	조사기관	통계청
	통계종류	지정·조사통계
	조사주기	매년
	조사대상 및 표본규모	조사기준일 대한민국의 행정권이 미치는 전지역에 소재하는 모든 사업체 *단, 다음의 사업체는 제외한다. -개인이 경영하는 농림어업 사업체(법인, 비법인 단체가 경영하는 사업체는 조사대상) -국방 및 가사서비스업 -국제기구 및 외국기관 -고정설비가 없거나 영업장소가 일정치 않은 간이 판매상
	공표방법	·국가통계포털(www.kosis.kr) ·전국사업체조사보고서(매년 12월)
	공표범위	·전국, 시·도
	공표주기	1년 (매년 12월 공표)
체류외국인통계	조사기관	법무부
	통계종류	일반통계, 보고통계
	작성주기	1년
	조사대상 및 표본규모	국내 체류외국인
	공표방법	·법무부(http://www.moj.go.kr) ·출입국외국인정책통계연보(익년 7월)
	공표범위	전국, 시군구
	공표주기	1년

<수록 통계 정보>

통계 생산기관	통계명	통계공표	수록연도
통계청	경제활동인구조사	1개월 주기 (조사기준월 익월)	2004-2019
	장래인구추계	5년 주기 (인구주택총조사 공표 후)	1960-2067
	장래가구추계	5년 주기 (인구주택총조사 공표 후)	2000-2045
	광업·제조업 조사	익년 12월	1999-2017
	광업·제조업 동향조사	1개월 주기	1975-2019
	경제 총 조사	5년 주기 (최근자료, 2010년)	2010, 2015
	서비스업조사	익익년 3월	2006-2017
	전국사업체조사	익년 12월	1993-2017
	소매판매통계	1개월 주기 (조사기준월 익월)	2010-2019
	가계동향조사	매분기	1990-2018
	소비자 물가조사	1개월 주기	1965-2019
	농가판매 및 구입가격 조사	매분기	1959-2019
	어업생산동향조사	1개월 주기	2006-2019
한국은행	국민계정	익익년 3월(확정)	1953-2018
	국제수지	1개월 주기	1980-2019
	기업경영분석	익년 10월	1990-2017
	생산자 물가조사	1개월 주기 (익월 20일경)	1965-2019
	소비자 물가조사	1개월 주기	1965-2019
식품의약품안전처	식품 및 식품첨가물 생산실적	익년 하반기	1999-2017
농림축산식품부	농림축산식품 주요통계	익년 9월	1984-2019
법무부	등록외국인 지역별 현황	매분기	2008-2019
한국무역협회	무역통계	1개월 주기 (1개월 후 20일경)	1956-2019
한국농촌경제연구원	식품수급표	익익년 초	1977-2016

2019 식품통계 (국내편)

2019년 5월 인쇄

2019년 5월 발행

편자 및 발행 한국농수산식품유통공사

전라남도 나주시 문화로 227 한국농수산식품유통공사

TEL: 061)931-0744 FAX: 061)804-4540

본 책자의 통계자료 및 분석내용에 관한 사항은
한국농수산식품유통공사 식품정보부(061-931-0744)로
문의하여 주시기 바랍니다.
동 자료는 식품산업통계정보시스템(www.atfis.or.kr)을 통해
다운받아 볼 수 있습니다.

이 책의 내용은 한국농수산식품유통공사의 서면 동의가 있어야 사용할 수 있습니다.

또한 무단으로 책의 내용이나 각종 자료를 복제 및 전제하거나 웹상의 수집 및 게시하는 행위,
판매 등 상업적 이용을 금합니다.