

# 2017 시설채소 온실현황 및 채소류 생산실적

2018. 9.

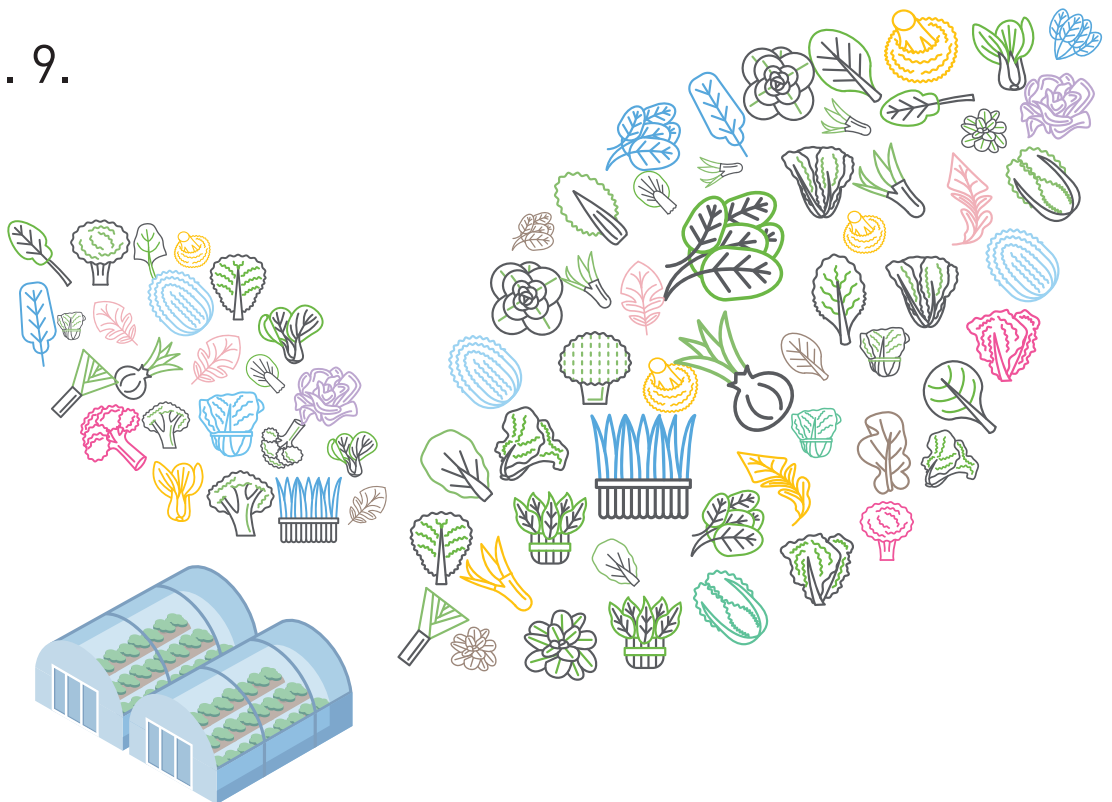





# 목 차

2017 시설채소 온실현황 및 채소류 생산실적

I. 조사개요 .....	1
II. 2017년도 채소류 생산현황 .....	17
1. 총    괄 .....	19
2. 시·도별, 품목별 채소류 생산현황 .....	22
III. 연도별 채소류 생산현황 .....	69
1. 품목별 생산현황('61~'17) .....	71
2. 양채류 생산현황('87~'17) .....	102
IV. 2017년도 시설채소 온실현황 .....	105
1. 총    괄 .....	107
2. 시·도별 온실시설 설치현황 .....	108
3. 연도별 시설채소 온실현황 .....	123
<참고 1> 연도별 채소류 도매가격(서울 가락시장) .....	125
* 배추, 무, 양파, 건고추, 깎마늘, 마늘, 대파, 쪽파, 상추, 시금치, 양배추, 당근, 오이, 애호박, 열무, 미나리, 풋고추, 청양고추, 청피망, 파프리카, 참외, 수박, 토마토, 방울토마토, 멜론, 딸기	
<참고 2> 2017 주요 채소류 수입실적 .....	159



# I . 조 사 개 요



# I. 조사개요

## 1. 조사목적과 근거

- 시설채소 온실현황 및 채소류 생산실적 조사를 통하여 농산물 생산 및 수급대책 수립 및 학술연구 및 농업정책 등에 필요한 기초자료로 활용코자 함
- 시설채소 온실현황 및 채소류 생산실적 조사는 국가승인통계로 「통계법」 제18조 및 「농업통계조사규칙」 기획재정부령 제509호(2015.11.16)에 따라 실시하고 있음

## 2. 조사시점

- 시설 : 2017.1.1. ~ 2017.12.31
- 노지 : 2017.1.1. ~ 2017.12.31.

## 3. 조사대상 : 채소류 전품목

## 4. 조사방법

- 표본조사(5종) : 가을무, 가을배추, 고추, 마늘, 양파
- 행정조사(38종) : 봄무, 고랭지무, 겨울무, 당근, 봄배추, 고랭지배추, 겨울배추, 양배추, 시금치, 상추, 수박, 참외, 오이, 호박, 토마토, 딸기, 풋고추, 파, 생강, 연근, 우엉, 토란, 미나리, 쑥갓, 부추, 가지, 멜론, 파프리카, 결구상추, 샐러리, 피망, 적채, 파세리, 꽃양배추, 녹색꽃양배추, 케일, 신선초, 기타채소

<참고>

조사 방법	대상 품목
통계청 조사(5종)	가을무, 가을배추, 고추, 마늘, 양파
통계청 면적조사 농식품부 단수조사 (19종)	봄무, 고랭지무, 겨울무, 당근, 봄배추, 고랭지배추, 겨울배추, 양배추, 시금치, 상추, 수박, 참외, 오이, 호박, 토마토, 딸기, 풋고추, 파, 생강
기타 행정조사 (19종)	연근, 우엉, 토란, 미나리, 쑥갓, 부추, 가지, 멜론, 파프리카, 결구상추, 샐러리, 피망, 적채, 파세리, 꽃양배추, 녹색꽃양배추, 케일, 신선초, 기타채소

- \* 통계청 면적조사 19종에 대해 농식품부 단수조사(행정조사) 후 통계청 결과 통보
- \* 통계청조사(5종), 통계청면적조사(19종)은 통계청 조사 결과 자료 / 기타 19종은 행정조사 결과임

## 5. 조사연혁

- '58년도 노지채소의 최초자료 정보를 시작으로 '69년도 시설채소를 추가조사 실시
- 1975. 7. 29 : 시설채소 온실현황 및 생산실적으로 신규 국가승인통계로 승인 됨
- 통계의 종류 : 일반, 보고통계, 승인번호 제114018호 (1975. 7. 29)
  - \* 채소류 연도별 소비자가격동향(통계청) 게재 중단  
(소비자가격지수 참고 : [www.kosis.kr](http://www.kosis.kr) - 물가)

## 6. 작성기관 : 농림축산식품부 유통소비정책관 원예산업과

(전화 : 044-201-2232~3)

## 7. 주요용어

### □ 시설유형별

- 터널형 : 전체가 반원형 형태로 지어진 하우스  
(단동하우스를 서로 연결한 형태는 연동 터널로 분류)
- 아치형 : 벽면(직선, 사선 등)이 있고 지붕면이 반원형인 하우스 및 온실  
(자동화비닐하우스(1-2W형 등)는 연동 아치·복숭아·지붕으로 분류)
- 복숭아형 : 벽면(직선, 사선 등)이 있고 지붕면 중앙부가 복숭아 형태인 하우스 및 온실
- 지붕형 : 지붕면이 삼각모양으로 된 하우스 및 온실
- 벤로형 : 시설 폭 방향으로 기둥사이에 지붕이 2개 이상인 온실
- 소형터널 : 사람이 서서 들어갈 수 없는 시설(높이 1m 정도의 간이 하우스)
- 비가림시설 : 노지재배와 비슷하게 재배하면서 단지 지붕만 있는 시설로써 비를 가려 병해충, 토양유실 방지 등의 목적으로 사용

### □ 규격시설별

- 내재해형 규격시설 : 「원예·특작시설 내재해형 기준」으로 고시된 규격시설
  - 단동(19종) : 단동형비닐하우스(전문업체 개발 규격 포함)
  - 연동(5종) : 자동화비닐하우스(1-2W형, 벤로형 등)
  - 광폭(8종) : 광폭형 단동비닐하우스(전문업체 개발 규격 포함)

- 기존 규격시설 : 원예특작시설 내재해형 규격 고시 이전의 규격시설
  - 농가지도형(단동) : 단동형비닐하우스(A-G형, H-J형, A-1형, B-1형) 12종 및 비가림연동형(K형) 1종
  - 농가보급형(연동) : 자동화비닐하우스(1-2W형) 5종

#### □ 시설골재(뼈대)별

- 목재(나무), 죽재(대나무) 골재로 사용한 온실
- PVC : 플라스틱 파이프 사용 온실
- 철재 : 철재 파이프(원형, 각관 등), 철재기둥(H빔, 형강 등) 사용 온실

#### □ 피복자재별

- 연질필름
  - PE : 폴리에틸렌 필름으로 일반적으로 비닐이라 함
  - PVC : PE필름보다 맑은 것으로 염화비닐이라고 하는 피복재
  - EVA : 초산비닐이라고 하는 피복재
  - PO : 폴리올레핀계 피복재
  - 직조필름 : 천막재료와 유사한 형태로 직조한 피복재
- 경질필름
  - 불소수지 : 내구성이 강하고 먼지가 잘 묻지 않는 투명한 피복재
  - PET : 투명하고 연질필름보다 두껍고 딱딱한 피복재
- 경질판
  - PC : 투명하고 골판 또는 복층판 피복재로 폴리카보네이트라 함
  - PVC : 두께가 1mm이상인 PVC 투명판

## □ 관수시설

- 스프링클러 : 회전노즐과 분출수에 의하여 반동관 생기는 충격력으로 회전되면서 물이 살수되는 관수시설
- 점적관수 : 물이 작은 구멍을 통하여 한방울씩 떨어지게 하여 작물에 공급하는 관수시설
- 다공튜브 : 노즐(튜브)에 많이 뚫린 구멍에서 분사되는 물로 관수하는 시설
- 살수(분무) : 노즐에 뚫린 구멍을 통해 분사되는 물로 관수하는 방법

## □ 양액재배

- 고행배지 : 펠라이트, 암면, 코코넛피트, 모래, 자갈 등의 고행화된 배지에 생육에 필요한 무기양분을 녹인 양액을 공급하면서 식물을 재배하는 방식
  - 펠라이트 : 규산질이 많은 진주암을 잘게 부순 후 1,000℃ 정도의 고온에서 가열하여 팽창시킨 형태로 가볍고 배수성이 좋은 식물재배용 배지
  - 암면 : 현무암, 석회암 등의 규산질 암석을 1,600℃ 정도의 고온에서 용해시켜 섬유형태로 만들어 성형한 것으로 보수성과 통기성이 우수한 식물재배용 배지
  - 코코넛피트 : 천연유기재료인 코코넛야자 껍질을 가공처리하여 성형한 것으로 흡수성, 보수성, 통기성, 투수성이 우수한 식물재배용 배지
  - 기타 고행배지 : 모래, 자갈, 폴리우레탄, 피트모스, 왕겨, 훈탄, 톱밥, 바크 등의 식물재배용 배지
- 순수수경 : 배지를 사용하지 않고 양액을 직접 뿌리에 공급하면서 식물을 재배하는 방식
  - 담액경(DFT) : 베드에 일정량의 양액을 채워두고 주기적으로 양액탱크로 강제 순환시켜 물과 양분뿐만 아니라 산소를 식물 뿌리에 공급하면서 식물을 재배하는 방식
  - 박막경(NFT) : 경사진 베드에 1~2mm 깊이의 얇은 막 상태로 양액을 소량씩 흘러보내면서 식물을 재배하는 방식
  - 분무경 : 양액을 뿌리에 직접 분무하면서 식물을 재배하는 방식



## □ 설치유형별

- 고정식 : 온실 및 하우스의 설치장소를 변경하지 못하게 시설자체를 고정
  - 자동화비닐하우스, 경질판온실 및 유리온실 등
- 이동식 : 하우스의 설치장소를 변경할 수 있도록 설치된 형태
  - 일부 단동비닐하우스(파이프줄기초 등을 사용하지 않은 농가지도형 단동비닐하우스)

## □ 보온 및 가온 방식별

- 보온 방식별
  - 부직포류 : 미니마뜨, 트로피칼, 옥스퍼드 등 부직포와 유사한 보온자재 포함
  - 다겹보온 : 부직포, 폴리폼, 화학솜 등의 보온자재를 여러 겹으로 누비거나 접착한 보온자재를 이용한 경우를 말함
  - 기타 : 일층커튼은 비닐, 이층커튼은 부직포를 사용하는 경우와 같이 두 종류 이상의 보온자재를 여러 층으로 설치한 경우를 말함
  - 다중피복 : 단동 하우스에 기타 보온자재를 이용하지 않고 비닐만 이중이상 피복하여 보온하는 경우를 말함
  - 보온덮개 : 단동하우스 내부에 터널을 만들어 보온하는 형태
  - 외부보온 : 단동하우스 외부에 보온자재를 덮어 보온하는 형태
  - 수막시설 : 지하수를 이용하여 보온하는 방법으로 순환식과 비순환식으로 구분
  - 배기열회수장치 : 난방기의 연통 부위에 설치하여 배기에너지 회수
  - 열회수형환기장치 : 온실 내 환기 시 열회수시설
- 가온 방식별
  - 목재펠릿 : 목질계 자재를 펠릿형태로 성형한 연료를 이용하여 난방
  - 증유 : 병커 A, B, C유
  - 전기 : 전기 온풍기나 방열기, 지열 히트펌프 등 전기 에너지로 난방
  - 지열 : 땅속에 PE파이프를 깔아 지중열을 흡수시키고 히트펌프를 이용 농업시설 난방

## □ 난방 유형별

### ○ 지상부 난방

- 온풍난방 : 경유나 등유 등을 사용하여 공기를 데워 가온하는 방법
- 온수난방 : 경유나 등유 등을 사용하여 물을 데워 가온하는 방법
  - 방열관 : 물을 데워 방열관으로 온실을 가온하는 방법
  - 팬코일 : 물을 데워 송풍팬으로 열교환하여 더운 공기로 가온하는 방법
- 기타 : 연탄, 석탄, 목재 등 석유류를 제외한 원료로 공기를 데워 가온하는 방법

### ○ 지하부 난방

- 온수보일러 : 경유나 등유 등 석유류를 사용하여 물을 데워 지중을 가온
- 태양열병합 : 태양열과 심야전기를 이용하여 지중을 가온
- 기타 : 석유류, 태양열, 심야전기를 제외한 원료로 물을 데워 지중을 가온

〈참고〉 행정조사 작성 서식(별지1, 2)



<별지2>

## 시설채소 온실현황 조사 서식

< 작성요령 >

- 시설유형별, 시설골재별, 피복자재별, 관수시설, 시설방법별, 가온 및 보온방식별 등 조사항목별 각각의 “합계”는 일치되어야 함
- 각 조사항목별 ‘농가수’ 도 등록

시설유형별(1)

구분	합계	비닐하우스										
		계	단동				연동				기타	
			소계	터널	아치·복숭아·지붕	기타	소계	터널	아치·복숭아·지붕	기타	소형터널	비가림시설
면적(ha)												
농가수(명)												

시설유형별(2)

구분	경질판온실								
	계	단동				연동			
		소계	지붕	아치	기타	소계	지붕	아치	기타
면적(ha)									
농가수(명)									

시설유형별(3)

구분	유리온실					
	계	단동	연동			
			소계	지붕형	벤로형	기타
면적(ha)						
농가수(명)						

< 용어 해설 >

- 터널형 : 전체가 반원형 형태로 지어진 하우스
  - \* (단동하우스를 서로 연결한 형태는 연동 터널로 분류)
- 아치형 : 벽면(직선, 사선 등)이 있고 지붕면이 반원형인 하우스 및 온실
  - \* 자동화비닐하우스(1-2W형 등)는 연동 아치·복숭아·지붕으로 분류
- 복숭아형 : 벽면(직선, 사선 등)이 있고 지붕면 중앙부가 복숭아 형태인 하우스 및 온실
- 지붕형 : 지붕면이 삼각모양으로 된 하우스 및 온실
- 벤로형 : 시설 폭 방향으로 기둥사이에 지붕이 2개 이상인 온실
- 소형터널 : 사람이 서서 들어갈 수 없는 시설(높이 1m 정도의 간이 하우스)
- 비가림시설 : 노지재배와 비슷하게 재배하면서 단지 지붕만 있는 시설로써 비를 가려 병해충, 토양유실 방지 등의 목적으로 사용

□ 규격시설별

구분	비닐하우스							
	계	내재해형 규격시설				기존 규격시설		
		소계	단동	연동	광폭	소계	농가지도형 (단동)	농가보급형 (연동)
면적(ha)								
농가수(명)								

< 용어 해설 > [시설유형별(1) 조사내역 세분류]

- 내재해형 규격시설 : 「원예·특작시설 내재해형 기준」으로 고시된 규격시설
  - 단동(19종) : 단동형비닐하우스(전문업체 개발 규격 포함)
  - 연동(5종) : 자동화비닐하우스(1-2W형, 벤로형 등)
  - 광폭(8종) : 광폭형 단동비닐하우스(전문업체 개발 규격 포함)
- 기존 규격시설 : 원예특작시설 내재해형 규격 고시 이전의 규격시설
  - 농가지도형(단동) : 단동형비닐하우스(A-G형, H-J형, A-1형, B-1형) 12종 및 비가림연동형(K형) 1종
  - 농가보급형(연동) : 자동화비닐하우스(1-2W형) 5종

□ 시설골재(뼈대)별

구분	계	목재	PVC	철재				기타
				소계	파이프 (강판 각관)	PVC피막 파이프	철골각관 (형강 등)	
면적(ha)								
농가수(명)								

< 용어 해설 >

- 목재(나무), 죽재(대나무) 골재로 사용한 하우스
- PVC : 플라스틱 파이프 사용 하우스(온실)
- 철재 : 철재 파이프(원형, 각관 등) 사용하우스, 철재기둥(H빔, 형강 등) 사용온실

□ 피복자재별(1)

구분	계	유리	연질필름						
			소계	PE	PVC	EVA	PO	직조필름	기 타
면적(ha)									
농가수(명)									

□ 피복자재별(2)

구분	경질필름				경질판				기 타
	소계	불소수지	PET	기타	소계	PC	PVC	기타	
면적(ha)									
농가수(명)									

< 용어 해설 >

- 연질필름
  - PE : 폴리에틸렌 필름을 말하며 일반적으로 비닐이라 함
  - PVC : PE필름보다 맑은 것으로 염화비닐이라고 하는 피복재
  - EVA : 초산비닐이라고 하는 피복재
  - PO : 폴리올레핀계 피복재
  - 직조필름 : 천막재료와 유사한 형태로 직조한 피복재
- 경질필름
  - 불소수지 : 내구성이 강하고 먼지가 잘 묻지 않는 투명한 피복재
  - PET : 투명하고 연질필름보다 두껍고 딱딱한 피복재
- 경질판
  - PC : 투명하고 골판 또는 복층판 피복재로 폴리카보네이트라 함
  - PVC : 두께가 1mm이상인 PVC 투명판

□ 관수시설

구분	계	스프링클러	점적관수	다공튜브	살수 (분무호스)	인력
면적(ha)						
농가수(명)						

< 용어 해설 >

- 스프링클러 : 회전노즐과 분출수에 의하여 반동판에 생기는 충격력으로 회전되면서 물이 살수되는 관수시설
- 점적관수 : 물이 작은 구멍을 통하여 한방울씩 떨어지게 하여 작물에 공급하는 관수시설
- 다공튜브 : 노즐(튜브)에 많이 뚫린 구멍에서 분사되는 물로 관수하는 시설
- 살수(분무) : 노즐에 뚫린 구멍을 통해 분사되는 물로 관수하는 방법

□ 양액재배

구분	계	양액재배									
		고형배지경					순수수경				
		소계	펄라이트	암면	코코넛피트	기타	소계	담액경(DFT)	박막경(NFT)	분무경	기타
면적(ha)											
농가수(명)											

< 용어 해설 >

- 고형배지경 : 펄라이트, 암면, 코코넛피트, 모래, 자갈 등의 고형화된 배지에 생육에 필요한 무기양분을 녹인 양액을 공급하면서 식물을 재배하는 방식
  - 펄라이트 : 규산질이 많은 진주암을 잘게 부순 후 1,000℃ 정도의 고온에서 가열하여 팽창시킨 형태로 가볍고 배수성이 좋은 식물재배용 배지
  - 암면 : 현무암, 석회암 등의 규산질 암석을 1,600℃ 정도의 고온에서 용해시켜 섬유형태로 만들어 성형한 것으로 보수성과 통기성이 우수한 식물재배용 배지
  - 코코넛피트 : 천연유기재료인 코코넛야자 껍질을 가공처리하여 성형한 것으로 흡수성, 보수성, 통기성, 투수성이 우수한 식물재배용 배지
  - 기타 고형배지 : 모래, 자갈, 폴리우레탄, 피트모스, 왕겨, 훈탄, 톱밥, 바크 등의 식물재배용 배지
- 순수수경 : 배지를 사용하지 않고 양액을 직접 뿌리에 공급하면서 식물을 재배하는 방식
  - 담액경(DFT) : 베드에 일정량의 양액을 채워두고 주기적으로 양액탱크로 강제 순환시켜 물과 양분뿐만 아니라 산소를 식물 뿌리에 공급하면서 식물을 재배하는 방식
  - 박막경(NFT) : 경사진 베드에 1~2mm 깊이의 얇은 막 상태로 양액을 소량씩 흘러 보내면서 식물을 재배하는 방식
  - 분무경 : 양액을 뿌리에 직접 분무하면서 식물을 재배하는 방식

□ 시설방법별

구분	합계	고정식			이동식		
		계	논	밭	계	논	밭
면적(ha)							
농가수(명)							

< 용어 해설 >

- 고정식 : 온실 및 하우스의 설치장소를 변경하지 못하게 시설자체를 고정
  - 자동화비닐하우스, 경질판온실 및 유리온실 등
- 이동식 : 하우스의 설치장소를 변경할 수 있도록 설치된 형태
  - 일부 단동비닐하우스(파이프줄기초 등을 사용하지 않은 농가지도형 단동비닐하우스)

□ 가온 및 보온 방법별

- 보온 방식별

구분	합계	연동										
		소계	부직포류			알루미늄스크린			다겹보온	배기열회수장치	열회수형환기장치	기타
			일층커튼	이층커튼	삼층이상	일층커튼	이층커튼	삼층이상				
면적(ha)												
농가수(명)												

구분	단동									
	소계	다중피복	다겹보온	보온덮개	외부보온	수막시설		배기열회수장치	열회수형환기장치	기타
						순환식	비순환식			
면적(ha)										
농가수(명)										

< 용어 해설 >

- 부직포류 : 미니마뜨, 트로피칼, 옥스퍼드 등 부직포와 유사한 보온자재 포함
- 다겹보온 : 부직포, 폴리폼, 화학솜 등의 보온자재를 여러 겹으로 누비거나 접착한 보온자재를 이용한 경우를 말함
- 기타 : 일층커튼은 비닐, 이층커튼은 부직포를 사용하는 경우와 같이 두 종류 이상의 보온자재를 여러 층으로 설치한 경우를 말함
- 다중피복 : 단동 하우스에 기타 보온자재를 이용하지 않고 비닐만 이중이상 피복하여 보온하는 경우를 말함
- 보온덮개 : 단동하우스 내부에 터널을 만들어 보온하는 형태
- 외부보온 : 단동하우스 외부에 보온자재를 덮어 보온하는 형태
- 수막시설 : 지하수를 이용하여 보온하는 방법으로 순환식과 비순환식으로 구분
- 배기열회수장치 : 난방기의 연통 부위에 설치하여 배기에너지 회수
- 열회수형환기장치 : 온실 내 환기 시 열회수시설



- 가온 방식별

구분	합계	무가온	가온															
			계	고체연료							유류					가스류	전기	지열
				소계	폐목	연탄	석탄 코크스	페타 이어	목재 펠릿	기타	소계	경유	중유	등유	기타			
면적(ha)																		
농가수(명)																		

< 용어 해설 >

- 목재펠릿 : 목질계 자재를 펠릿형태로 성형한 연료를 이용하여 난방
- 중유 : 벙커 A, B, C유
- 전기 : 전기 온풍기·방열기 등
- 지열 : 땅속에 PE파이프를 깔아 지중열을 흡수시키고 히트펌프를 이용 농업시설 난방

- 난방 유형별

구분	계	지상부 난방					지하부 난방			
		소계	온풍 난방	온수난방		기타	소계	온수 보일러	태양열 복합	기타
				방열관	팬코일					
면적(ha)										
농가수(명)										

< 용어 해설 >

- 지상부 난방
  - 온풍난방 : 경유나 등유 등을 사용하여 공기를 데워 가온하는 방법
  - 온수난방 : 경유나 등유 등을 사용하여 물을 데워 가온하는 방법
    - 방열관 : 물을 데워 방열관으로 온실을 가온하는 방법
    - 팬코일 : 물을 데워 송풍팬으로 열교환하여 더운 공기로 가온하는 방법
  - 기타 : 연탄, 석탄, 목재 등 석유류를 제외한 원료로 공기를 데워 가온하는 방법
- 지하부 난방
  - 온수보일러 : 경유나 등유 등 석유류를 사용하여 물을 데워 지중을 가온
  - 태양열병합 : 태양열과 심야전기를 이용하여 지중을 가온
  - 기타 : 석유류, 태양열, 심야전기를 제외한 원료로 물을 데워 지중을 가온



## Ⅱ . 2017년도 채소류 생산현황



# 1. 총괄

## 가. 전체

(단위 : ha, kg/10a, 톤)

구분	2016			2017			증감율(%)	
	면적	단수	생산량	면적	단수	생산량	면적	생산량
합계	217,936	-	8,069,541	226,804	-	8,661,834	4.1	7.3
근채류	22,554	-	1,106,684	25,964	-	1,251,145	15.1	13.1
무	19,255	5,257	1,012,162	22,728	5,099	1,158,979	18.0	14.5
(봄)	6,134	4,227	259,280	7,496	4,150	311,087	22.2	20.0
(고랭지)	2,607	3,384	88,220	2,954	3,332	98,430	13.3	11.6
(가을)	5,414	7,401	400,686	6,003	7,625	457,752	10.9	14.2
(겨울)	5,100	5,176	263,976	6,275	4,649	291,710	23.0	10.5
당근	2,230	3,276	73,061	2,207	3,354	74,027	-1.0	1.3
연근	736	2,098	15,441	721	1,823	13,142	-2.0	-14.9
우엉	154	2,216	3,413	153	2,029	3,104	-0.6	-9.1
토란	179	1,456	2,607	156	1,213	1,892	-12.8	-27.4
엽채류	43,586		2,397,358	50,404		2,977,038	15.6	24.2
배추	24,902	7,202	1,793,391	32,416	7,390	2,395,686	30.2	33.6
(봄)	5,711	4,666	266,477	9,002	4,764	428,861	57.6	60.9
(고랭지)	4,370	3,232	141,239	5,385	4,740	255,261	23.2	80.7
(가을)	11,429	9,871	1,128,121	13,674	9,965	1,362,621	19.6	20.8
(겨울)	3,392	7,593	257,554	4,356	8,011	348,943	28.4	35.5
양배추	6,765	5,013	339,107	6,854	4,828	330,886	1.3	-2.4
시금치	5,149	1,416	72,892	4,598	1,403	64,529	-10.7	-11.5
상추	3,387	2,543	86,128	3,484	2,575	89,727	2.9	4.2
미나리	1,300	2,277	29,596	1,085	2,276	25,063	-16.5	-15.3
숙갓	354	2,263	8,012	319	2,039	6,505	-9.9	-18.8
부추	1,729	3,946	68,232	1,646	3,927	64,642	-4.8	-5.3
과채류	52,058		2,262,306	49,261		2,220,880	-5.4	-1.8
수박	13,440	4,242	570,160	12,661	4,000	506,471	-5.8	-11.2
참외	5,064	3,102	157,086	3,581	4,643	166,281	-29.3	5.9
오이	4,781	6,981	333,760	4,918	6,941	341,364	2.9	2.3
호박	9,007	3,311	298,206	9,095	3,438	312,690	1.0	4.9
딸기	5,978	3,199	191,218	5,907	3,533	208,699	-1.2	9.1
가지	720	5,272	37,961	619	5,058	31,306	-14.0	-17.5
멜론	1,498	2,466	36,937	1,456	2,378	34,622	-2.8	-6.3
토마토	6,391	6,107	390,303	5,782	6,142	355,107	-9.5	-9.0
풋고추	4,455	3,798	169,199	4,529	4,113	186,232	1.7	10.1
파프리카	724	10,701	77,476	712	10,703	78,108	-1.7	0.8
조미채소	92,131		2,128,561	93,390		2,030,048	1.4	-4.6
고추	32,181	266	85,459	28,337	197	55,714	-11.9	-34.8
마늘	20,759	1,327	275,547	24,864	1,221	303,578	19.8	10.2
양파	19,896	6,528	1,298,749	19,538	5,858	1,144,493	-1.8	-11.9
파	15,204	2,696	409,859	18,078	2,683	485,116	18.9	18.4
생강	4,091	1,441	58,947	2,573	1,599	41,147	-37.1	-30.2
양채류	3,557		81,995	3,961		83,967	11.4	2.4
기타채소	4,050		92,637	3,824		98,757	-5.6	6.6

\*주) 단수는 단위면적당 생산량

나. 노 지

(단위 : ha, kg/10a, 톤)

구 분	2016			2017			증감율(%)	
	면적	단수	생산량	면적	단수	생산량	면 적	생산량
계	160,858	-	5,644,121	171,587	-	6,247,480	6.7	10.7
근 채 류	21,701		1,073,542	25,119		1,215,527	15.8	13.2
무	18,409	5,319	979,231	21,891	5,133	1,123,578	18.9	14.7
( 봄 )	5,288	4,280	226,349	6,660	4,139	275,686	25.9	21.8
( 고랭지 )	2,607	3,384	88,220	2,954	3,332	98,430	13.3	11.6
( 가을 )	5,414	7,401	400,686	6,003	7,625	457,752	10.9	14.2
( 겨울 )	5,100	5,176	263,976	6,275	4,649	291,710	23.0	10.5
당 근	2,230	3,276	73,061	2,207	3,354	74,027	-1.0	1.3
연 근	736	2,098	15,441	721	1,823	13,142	-2.0	-14.9
우 영	150	2,161	3,241	149	1,968	2,932	-0.7	-9.5
토 란	176	1,459	2,568	151	1,224	1,848	-14.2	-28.0
엽 채 류	34,640		2,119,598	40,934		2,680,876	18.2	26.5
배 추	23,093	7,393	1,707,324	30,019	7,615	2,286,004	30.0	33.9
( 봄 )	3,902	4,624	180,410	6,604	4,833	319,179	69.2	76.9
( 고랭지 )	4,370	3,232	141,239	5,385	4,740	255,261	23.2	80.7
( 가을 )	11,429	9,871	1,128,121	13,674	9,965	1,362,621	19.6	20.8
( 겨울 )	3,392	7,593	257,554	4,356	8,011	348,943	28.4	35.5
양 배 추	6,765	5,013	339,107	6,854	4,828	330,886	1.3	-2.4
시 금 치	2,885	1,082	31,209	2,355	1,113	26,200	-18.4	-16.0
상 추	760	1,839	13,980	796	1,936	15,411	4.7	10.2
미 나 리	793	2,232	17,696	546	2,276	12,427	-31.1	-29.8
쑥 갓	27	1,911	516	24	1,817	436	-11.1	-15.5
부 추	317	3,081	9,766	340	2,798	9,512	7.3	-2.6
과 채 류	10,079		297,298	10,638		315,922	5.5	6.3
수 박	2,273	3,783	85,994	2,726	3,402	92,736	19.9	7.8
참 외	192	1,697	3,258	127	1,809	2,298	-33.9	-29.5
오 이	875	3,803	33,274	1,113	4,033	44,888	27.2	34.9
호 박	6,150	2,470	151,933	6,177	2,566	158,508	0.4	4.3
딸 기	134	1,899	2,545	124	1,994	2,473	-7.5	-2.8
가 지	455	4,460	20,294	371	4,048	15,019	-18.5	-26.0
멜 론	-	-	-	-	-	-	-	-
토 마 토	-	-	-	-	-	-	-	-
풋 고 추	-	-	-	-	-	-	-	-
파프리카	-	-	-	-	-	-	-	-
조미채소	89,955		2,072,322	90,544		1,957,549	0.7	-5.5
고 추	32,181	266	85,459	28,337	197	55,714	-11.9	-34.8
마 늘	20,759	1,327	275,547	24,864	1,221	303,578	19.8	10.2
양 파	19,896	6,528	1,298,749	19,538	5,858	1,144,493	-1.8	-11.9
파	13,028	2,714	353,620	15,232	2,709	412,617	16.9	16.7
생 강	4,091	1,441	58,947	2,573	1,599	41,147	-37.1	-30.2
양 채 류	2,499		44,490	2,681		40,840	7.3	-8.2
기타채소	1,984		36,871	1,671		36,766	-15.8	-0.3

다. 시설

(단위 : ha, kg/10a, 톤)

구분	2016			2017			증감율(%)	
	면적	단수	생산량	면적	단수	생산량	면적	생산량
합계	57,078		2,425,420	55,217	-	2,414,354	-3.3	-0.5
근채류	853		33,142	845	-	35,618	-0.9	7.5
무	846	3,893	32,931	836	4,235	35,401	-1.2	7.5
(봄)	846	3,893	32,931	836	4,235	35,401	-1.2	7.5
(고랭지)	-	-	-	-	-	-	-	-
(가을)	-	-	-	-	-	-	-	-
(겨울)	-	-	-	-	-	-	-	-
당근	-	-	-	-	-	-	-	-
연근	-	-	-	-	-	-	-	-
우엉	4	4,300	172	4	4,300	172	0.0	0.0
토란	3	1,194	39	5	880	44	66.7	12.8
엽채류	8,946		277,760	9,470		296,162	5.9	6.6
배추	1,809	4,758	86,067	2,398	4,574	109,682	32.6	27.4
(봄)	1,809	4,958	86,067	2,398	4,574	109,682	32.6	27.4
(고랭지)	-	-	-	-	-	-	-	-
(가을)	-	-	-	-	-	-	-	-
(겨울)	-	-	-	-	-	-	-	-
양배추	-	-	-	-	-	-	-	-
시금치	2,264	1,841	41,683	2,243	1,709	38,329	-0.9	-8.0
상추	2,627	2,746	72,148	2,688	2,765	74,316	2.3	3.0
미나리	507	2,347	11,900	539	2,344	12,636	6.3	6.2
쑥갓	327	2,292	7,496	295	2,057	6,069	-9.8	-19.0
부추	1,412	4,140	58,466	1,306	4,221	55,130	-7.5	-5.7
과채류	41,979		1,965,008	38,623		1,904,958	-8.0	-3.1
수박	11,167	4,336	484,166	9,935	4,164	413,735	-11.0	-14.5
참외	4,872	3,157	153,828	3,454	4,748	163,983	-29.1	6.6
오이	3,906	7,693	300,486	3,805	7,792	296,476	-2.6	-1.3
호박	2,857	5,120	146,273	2,919	5,282	154,182	2.2	5.4
딸기	5,844	3,228	188,673	5,783	3,566	206,226	-1.0	9.3
가지	265	6,667	17,667	248	6,567	16,287	-6.4	-7.8
멜론	1,498	2,466	36,937	1,456	2,378	34,622	-2.8	-6.3
토마토	6,391	6,107	390,303	5,782	6,142	355,107	-9.5	-9.0
풋고추	4,455	3,798	169,199	4,529	4,113	186,232	1.7	10.1
파프리카	724	10,703	77,476	712	10,970	78,108	-1.7	0.8
조미채소	2,176		56,239	2,846		72,499	30.8	28.9
고추	-	-	-	-	-	-	-	-
마늘	-	-	-	-	-	-	-	-
양파	-	-	-	-	-	-	-	-
파	2,176	2,585	56,239	2,846	2,547	72,499	30.8	28.9
생강	-	-	-	-	-	-	-	-
양채류	1,058		37,505	1,280		43,127	21.0	15.0
기타채소	2,066		55,766	2,153		61,991	4.2	11.2

## 2. 시·도별, 품목별 채소류 생산현황

(단위 : ha, 톤)

구 분	합 계					
	계		노 지		시 설	
	면 적	생산량	면 적	생산량	면 적	생산량
전 국	226,802	8,661,860	171,587	6,247,506	55,217	2,414,354
서 울	94	2,442	62	1,743	34	699
부 산	1,419	53,465	871	28,099	548	25,366
대 구	2,781	102,327	1,628	57,121	1,153	45,206
인 천	1,263	45,824	942	31,977	321	13,847
광 주	1,267	57,480	579	27,582	688	29,897
대 전	346	12,853	234	8,781	113	4,072
울 산	855	29,804	600	20,216	254	9,587
경 기	17,834	583,192	11,054	367,742	6,779	215,450
강 원	21,162	839,072	17,657	679,033	3,505	160,040
충 북	13,340	525,351	9,464	337,986	3,877	187,364
충 남	22,948	807,621	14,177	470,689	8,771	336,933
전 북	18,293	723,893	13,878	539,624	4,415	184,269
전 남	44,268	1,976,859	39,562	1,759,972	4,705	216,887
경 북	33,722	1,115,992	26,043	723,845	7,679	392,148
경 남	28,664	1,090,852	16,904	524,696	11,760	566,156
제 주	17,992	676,109	17,712	662,944	281	13,165
세 종	550	18,729	218	5,460	333	13,269



(단위 : ha, 톤)

구 분	근 채 류					
	계		노 지		시 설	
	면 적	생산량	면 적	생산량	면 적	생산량
전 국	25,964	1,251,144	25,119	1,215,526	845	35,618
서 울	4	281	4	262	1	19
부 산	44	2,177	44	2,177	-	-
대 구	276	7,437	263	6,957	13	480
인 천	107	7,610	103	7,464	4	146
광 주	158	12,052	150	11,600	8	452
대 전	16	1,129	16	1,129	-	-
울 산	102	5,893	63	4,757	38	1,136
경 기	2,193	113,385	2,114	110,614	79	2,771
강 원	3,846	139,085	3,820	138,358	26	727
충 북	1,050	57,058	1,047	56,914	3	144
충 남	2,022	124,259	1,889	117,644	133	6,615
전 북	2,315	155,980	2,149	147,198	166	8,782
전 남	1,951	123,859	1,756	116,652	194	7,207
경 북	2,702	90,826	2,641	89,482	60	1,344
경 남	1,783	78,690	1,673	73,225	109	5,465
제 주	7,385	330,824	7,378	330,535	8	289
세 종	10	602	9	561	1	41

(단위 : ha, kg/10a, 톤)

구 분	무 전 체 (기타무+고랭지무+가을무+겨울무)								
	계			노 지			시 설		
	면 적	단 수	생산량	면 적	단 수	생산량	면 적	단 수	생산량
전 국	22,728	5,099	1,158,979	21,891	5,133	1,123,578	836	4,233	35,401
서 울	4	6,900	276	4	7,063	257	1	3,503	19
부 산	33	5,888	1,943	33	5,869	1,943	-	-	-
대 구	51	4,951	2,525	40	5,445	2,164	11	3,240	361
인 천	103	7,287	7,506	99	7,456	7,360	4	3,503	146
광 주	157	7,667	12,037	149	7,756	11,585	8	5,755	452
대 전	16	7,031	1,125	16	7,177	1,125	-	-	-
울 산	102	5,766	5,881	63	7,474	4,745	38	2,975	1,136
경 기	2,072	5,378	111,434	1,994	5,451	108,685	78	3,503	2,749
강 원	3,670	3,664	134,451	3,644	3,670	133,724	26	2,819	727
충 북	974	5,785	56,344	973	5,783	56,253	1	7,100	91
충 남	1,969	6,253	123,113	1,838	6,340	116,518	131	5,018	6,595
전 북	2,256	6,866	154,888	2,091	6,986	146,109	165	5,326	8,779
전 남	1,811	6,731	121,893	1,616	7,096	114,686	194	3,708	7,207
경 북	2,278	3,623	82,542	2,217	3,662	81,198	60	2,232	1,344
경 남	781	5,797	45,271	671	5,929	39,806	109	5,000	5,465
제 주	6,441	4,614	297,156	6,434	4,614	296,867	8	3,708	289
세 총	10	5,950	595	9	5,955	554	1	4,665	41

(단위 : ha, kg/10a, 톤)

구 분	봄무(일반무+기타무)								
	계			노 지			시 설		
	면 적	단 수	생산량	면 적	단 수	생산량	면 적	단 수	생산량
전 국	7,496	4,227	311,087	6,660	4,139	275,686	836	4,233	35,401
서 울	1	3,513-	26	0	3,868	7	1	3,503	19
부 산	11	3,820	432	11	3,805	432	-	-	-
대 구	32	4,320	1,266	21	4,303	905	11	3,240	361
인 천	23	3,189	891	19	3,868	745	4	3,503	146
광 주	30	3,500	1,221	22	3,500	769	8	5,755	452
대 전	-	-	-	-	-	-	-	-	-
울 산	45	2,950	1,334	7	2,660	198	38	2,975	1,136
경 기	1,032	3,204	39,637	954	3,868	36,888	78	3,503	2,749
강 원	781	3,576	27,009	755	3,481	26,282	26	2,819	727
충 북	662	5,083	32,643	661	4,922	32,552	1	7,100	91
충 남	906	4,890	38,923	775	4,169	32,328	131	5,018	6,595
전 북	1,110	5,638	68,016	945	6,268	59,237	165	5,326	8,779
전 남	692	4,502	30,582	498	4,698	23,375	194	3,708	7,207
경 북	1,533	3,754	44,532	1,473	2,931	43,188	60	2,232	1,344
경 남	466	3,870	19,047	357	3,805	13,582	109	5,000	5,465
제 주	167	3,372	5,446	159	3,244	5,157	8	3,708	289
세 종	2	5,180	82	1	3,462	41	1	4,665	41

(단위 : ha, kg/10a, 톤)

구 분	고령지무			겨 울 무		
	노 지			노 지		
	면 적	단 수	생산량	면 적	단 수	생산량
전 국	2,954	3,332	98,430	6,275	4,649	291,710
서 울	-	-	-	-	-	-
부 산	-	-	-	-	-	-
대 구	-	-	-	-	-	-
인 천	-	-	-	-	-	-
광 주	-	-	-	-	-	-
대 전	-	-	-	-	-	-
울 산	-	-	-	-	-	-
경 기	-	-	-	-	-	-
강 원	2,592	3,380	87,603	-	-	-
충 북	-	-	-	-	-	-
충 남	-	-	-	-	-	-
전 북	139	4,143	5,777	-	-	-
전 남	-	-	-	-	-	-
경 북	217	2,239	4,863	-	-	-
경 남	6	3,240	187	-	-	-
제 주	-	-	-	6,275	4,649	291,710
세 종	-	-	-	-	-	-

(단위 : ha, kg/10a, 톤)

구 분	가 을 무								
	계			일반무			총각무		
	면 적	단 수	생산량	면 적	단 수	생산량	면 적	단 수	생산량
전 국	6,003	7,626	457,752	5,210	8,018	417,747	792	5,049	40,005
서 울	3	7,261	250	3	7,709	219	1	5,142	31
부 산	22	6,948	1,511	22	6,948	1,511	-	-	-
대 구	19	6,729	1,259	19	6,729	1,259	-	-	-
인 천	79	8,326	6,615	60	9,233	5,529	20	5,550	1,085
광 주	127	8,491	10,816	127	8,491	10,816	-	-	-
대 전	16	7,177	1,125	16	7,177	1,125	-	-	-
울 산	56	8,114	4,547	56	8,114	4,547	-	-	-
경 기	1,040	6,903	71,797	713	7,709	55,001	327	5,142	16,796
강 원	297	6,678	19,839	257	6,965	17,900	40	4,837	1,939
충 북	311	7,610	23,701	288	7,774	22,363	24	5,629	1,337
충 남	1,062	7,925	84,190	908	8,258	75,005	154	5,962	9,185
전 북	1,007	8,054	81,095	1,000	8,068	80,701	7	5,962	394
전 남	1,119	8,163	91,311	902	9,127	82,288	217	4,157	9,024
경 북	527	6,292	33,147	525	6,295	33,027	2	5,629	120
경 남	309	8,435	26,037	308	8,444	26,010	1	4,157	26
제 주	-	-	-	-	-	-	-	-	-
세 종	8	6,302	513	7	6,357	445	1	5,962	67

(단위 : ha, kg/10a, 톤)

구 분	당 근			연 근		
	노 지			노 지		
	면 적	단 수	생산량	면 적	단 수	생산량
전 국	2,207	3,354	74,027	721	1,824	13,142
서 울	0	2,469	5	-	-	-
부 산	11	2,224	234	-	-	-
대 구	-	-	-	223	2,149	4,793
인 천	4	2,469	104	-	-	-
광 주	-	1,200	1	-	-	-
대 전	-	-	-	-	-	-
울 산	0	4,246	12	-	-	-
경 기	47	2,469	1,166	40	954	384
강 원	165	2,689	4,426	1	3,067	28
충 북	73	900	653	-	-	-
충 남	44	2,314	1,007	7	1,670	119
전 북	29	2,314	667	12	1,711	211
전 남	23	2,526	587	36	1,255	456
경 북	230	1,928	4,436	107	1,915	2,045
경 남	637	4,246	27,054	294	1,738	5,107
제 주	944	3,566	33,668	-	-	-
세 총	0	2,913	7	-	-	-

(단위 : ha, kg/10a, 톤)

구 분	우 영								
	계			노 지			시 설		
	면 적	단 수	생산량	면 적	단 수	생산량	면 적	단 수	생산량
전 국	153	2,216	3,105	149	1,971	2,932	4	4,205	172
서 울	-	-	-	-	-	-	-	-	-
부 산	-	-	-	-	-	-	-	-	-
대 구	2	5,950	119	-	-	-	2	6,274	119
인 천	-	-	-	-	-	-	-	-	-
광 주	-	-	-	-	-	-	-	-	-
대 전	-	-	-	-	-	-	-	-	-
울 산	-	-	-	-	-	-	-	-	-
경 기	-	-	-	-	-	-	-	-	-
강 원	1	17	0	1	17	0	-	-	-
충 북	2	2,650	53	-	-	-	2	2,418	53
충 남	-	-	-	-	-	-	-	-	-
전 북	-	-	-	-	-	-	-	-	-
전 남	0	2,175	9	0	2,175	9	-	-	-
경 북	85	2,228	1,786	85	2,103	1,786	-	-	-
경 남	63	2,047	1,138	63	1,806	1,138	-	-	-
제 주	-	-	-	-	-	-	-	-	-
세 종	-	-	-	-	-	-	-	-	-

(단위 : ha, kg/10a, 톤)

구 분	토 란								
	계			노 지			시 설		
	면 적	단 수	생산량	면 적	단 수	생산량	면 적	단 수	생산량
전 국	156	1,456	1,892	151	1,221	1,848	5	982	44
서 울	-	-	-	-	-	-	-	-	-
부 산	-	-	-	-	-	-	-	-	-
대 구	-	-	-	-	-	-	-	-	-
인 천	-	-	-	-	-	-	-	-	-
광 주	1	1,400	14	1	1,150	14	-	-	-
대 전	0	1,233	4	0	1,200	4	-	-	-
울 산	-	-	-	-	-	-	-	-	-
경 기	34	1,185	401	33	1,166	379	1	1,536	22
강 원	9	2,000	180	9	2,000	180	-	-	-
충 북	1	1,157	8	1	1,129	8	-	-	-
충 남	2	1,000	20	-	-	-	2	1,000	20
전 북	18	859	214	17	1,268	212	1	245	3
전 남	81	1,696	915	81	1,135	915	-	-	-
경 북	2	929	17	2	884	17	-	-	-
경 남	9	1,363	120	9	1,409	120	-	-	-
제 주	-	-	-	-	-	-	-	-	-
세 종	-	-	-	-	-	-	-	-	-



(단위 : ha, 톤)

구 분	업 채 류					
	계		노 지		시 설	
	면 적	생산량	면 적	생산량	면 적	생산량
전 국	50,403	2,977,038	40,934	2,680,876	9,470	296,162
서 울	30	894	10	641	21	253
부 산	357	13,252	202	9,294	155	3,959
대 구	716	29,194	326	16,519	390	12,676
인 천	243	18,178	182	15,890	61	2,288
광 주	235	13,674	146	10,810	89	2,864
대 전	102	7,051	73	6,239	30	812
울 산	349	17,797	175	11,083	174	6,714
경 기	5,171	239,294	2,087	159,109	3,084	80,185
강 원	8,175	445,070	7,965	439,350	210	5,720
충 북	3,547	236,082	3,185	225,259	363	10,823
충 남	3,579	236,000	2,345	196,524	1,235	39,475
전 북	3,750	249,403	2,571	203,011	1,180	46,392
전 남	11,796	852,883	11,154	828,893	643	23,990
경 북	6,180	346,586	5,043	312,277	1,137	34,309
경 남	3,271	127,897	2,628	103,463	643	24,434
제 주	2,839	139,554	2,809	138,642	31	912
세 총	63	4,228	36	3,872	27	356

(단위 : ha, kg/10a, 톤)

구 분	배 추 전 체 (봄배추+고랭지배추+가을배추+겨울배추)								
	계			노 지			시 설		
	면 적	단 수	생산량	면 적	단 수	생산량	면 적	단 수	생산량
전 국	32,416	7,390	2,395,686	30,019	7,615	2,286,004	2,398	4,574	109,682
서 울	5	10,440	522	6	8,617	517	0	3,861	5
부 산	110	6,721	7,393	102	6,903	7,041	8	4,279	352
대 구	280	5,415	15,161	117	8,422	9,854	163	3,258	5,307
인 천	161	10,044	16,171	135	10,952	14,785	26	5,251	1,386
광 주	139	8,140	11,314	94	10,221	9,608	45	3,785	1,706
대 전	67	9,087	6,088	66	9,195	6,069	1	2,803	19
울 산	115	8,282	9,524	96	9,244	8,874	19	3,391	650
경 기	2,324	7,491	174,080	1,646	8,920	146,817	678	4,022	27,263
강 원	6,845	5,739	392,858	6,755	5,770	389,775	90	3,428	3,083
충 북	2,918	7,263	211,935	2,836	7,372	209,084	83	3,440	2,851
충 남	2,245	8,955	201,031	1,797	9,925	178,351	448	5,058	22,680
전 북	2,466	8,277	204,110	2,172	8,634	187,530	294	5,648	16,580
전 남	8,786	8,330	731,866	8,580	8,380	718,968	206	6,263	12,898
경 북	4,238	6,894	292,176	3,993	7,032	280,788	245	4,653	11,388
경 남	1,209	7,274	87,947	1,129	7,486	84,513	80	4,274	3,434
제 주	460	6,434	29,598	460	6,431	29,582	0	3,308	16
세 총	46	8,504	3,912	35	10,994	3,848	11	566	64

(단위 : ha, kg/10a, 톤)

구 분	봄배추(일반배추+기타배추)								
	계			노 지			시 설		
	면 적	단 수	생산량	면 적	단 수	생산량	면 적	단 수	생산량
전 국	9,002	4,764	428,861	6,604	4,833	319,179	2,398	4,574	109,682
서 울	1	2,800	28	1	4,608	23	0	3,861	5
부 산	37	5,738	2,123	29	6,105	1,771	8	4,279	352
대 구	196	3,465	6,792	33	4,453	1,485	163	3,258	5,307
인 천	31	4,935	1,530	5	3,200	144	26	5,251	1,386
광 주	52	3,815	1,984	7	4,249	278	45	3,785	1,706
대 전	1	2,400	24	0	1,799	5	1	2,803	19
울 산	27	3,856	1,041	8	4,757	391	19	3,391	650
경 기	887	4,160	36,900	209	4,608	9,637	678	4,022	27,263
강 원	932	5,403	50,354	842	5,616	47,271	90	3,428	3,083
충 북	1,098	4,245	46,608	1,015	4,311	43,757	83	3,440	2,851
충 남	697	5,161	35,971	249	5,337	13,291	448	5,058	22,680
전 북	791	5,492	43,443	497	5,403	26,863	294	5,648	16,580
전 남	1,705	4,875	83,120	1,499	4,685	70,222	206	6,263	12,898
경 북	1,713	4,627	79,258	1,468	4,623	67,870	245	4,653	11,388
경 남	574	4,691	26,924	494	4,757	23,490	80	4,274	3,434
제 주	249	5,099	12,697	249	5,095	12,681	0	3,308	16
세 총	11	582	64	-	-	-	11	566	64

(단위 : ha, kg/10a, 톤)

구 분	고랭지배추			가을배추		
	노 지			노 지		
	면 적	단 수	생산량	면 적	단 수	생산량
전 국	5,385	4,741	255,261	13,674	9,965	1,362,621
서 울	-	-	-	5	10,551	494
부 산	-	-	-	73	7,266	5,270
대 구	-	-	-	84	9,973	8,369
인 천	-	-	-	130	11,225	14,641
광 주	-	-	-	87	10,676	9,330
대 전	-	-	-	66	9,142	6,064
울 산	-	-	-	88	9,643	8,483
경 기	-	-	-	1,437	9,544	137,180
강 원	4,733	4,814	227,851	1,180	9,713	114,653
충 북	-	-	-	1,821	9,081	165,327
충 남	-	-	-	1,548	10,664	165,060
전 북	124	3,024	3,735	1,551	10,116	156,932
전 남	-	-	-	2,936	10,787	316,704
경 북	522	4,477	23,375	2,003	9,463	189,543
경 남	6	5,200	300	629	9,656	60,723
제 주	-	-	-	-	-	-
세 총	-	-	-	35	10,983	3,848

(단위 : ha, kg/10a, 톤)

구 분	겨울배추			양배추		
	노 지			노 지		
	면 적	단 수	생산량	면 적	단 수	생산량
전 국	4,356	8,011	348,943	6,854	4,828	330,886
서 울	-	-	-	0	4,816	23
부 산	-	-	-	27	2,908	780
대 구	-	-	-	136	3,570	4,852
인 천	-	-	-	14	4,816	653
광 주	-	-	-	4	5,661	251
대 전	-	-	-	-	-	-
울 산	-	-	-	1	4,833	53
경 기	-	-	-	49	4,816	2,374
강 원	-	-	-	1,003	4,664	46,793
충 북	-	-	-	284	5,241	14,864
충 남	-	-	-	423	3,827	16,193
전 북	-	-	-	230	5,167	11,859
전 남	4,145	8,011	332,042	1,696	5,661	96,030
경 북	-	-	-	603	4,063	24,507
경 남	-	-	-	60	4,833	2,886
제 주	211	8,011	16,901	2,324	4,681	108,768
세 총	-	-	-	-	-	-

(단위 : ha, kg/10a, 톤)

구 분	시 금 치								
	계			노 지			시 설		
	면 적	단 수	생산량	면 적	단 수	생산량	면 적	단 수	생산량
전 국	4,598	1,403	64,529	2,355	1,113	26,200	2,243	1,709	38,329
서 울	1	2,300	23	1	2,235	13	0	3,000	10
부 산	16	1,306	209	15	1,293	199	1	1,931	10
대 구	92	2,258	2,077	13	1,508	197	79	2,365	1,880
인 천	32	1,584	507	21	1,065	222	11	2,686	285
광 주	10	1,660	166	4	974	39	6	2,078	127
대 전	2	1,950	39	2	1,585	39	-	-	-
울 산	7	1,143	80	6	1,138	72	1	1,474	8
경 기	1,420	1,731	24,582	72	1,878	1,354	1,348	1,723	23,228
강 원	47	1,645	773	11	1,590	170	36	1,660	603
충 북	154	1,675	2,579	33	1,375	456	121	1,754	2,123
충 남	176	1,711	3,012	26	1,585	407	150	1,734	2,605
전 북	142	1,209	1,717	72	1,228	885	70	1,194	832
전 남	643	1,299	8,354	524	1,247	6,539	119	1,526	1,815
경 북	517	1,431	7,398	267	1,295	3,453	250	1,580	3,945
경 남	1,313	961	12,620	1,275	941	11,995	38	1,635	625
제 주	13	1,154	150	12	1,200	141	1	1,640	9
세 총	14	1,736	243	1	1,600	19	13	1,733	224

(단위 : ha, kg/10a, 톤)

구 분	상 추								
	계			노 지			시 설		
	면 적	단 수	생산량	면 적	단 수	생산량	면 적	단 수	생산량
전 국	3,484	2,575	89,727	796	1,937	15,411	2,688	2,765	74,316
서 울	17	1,141	194	3	2,800	88	14	775	106
부 산	110	2,255	2,481	35	1,817	636	75	2,467	1,845
대 구	36	2,253	811	13	2,178	286	23	2,246	525
인 천	13	1,969	256	10	1,738	170	3	3,079	86
광 주	7	2,286	160	2	2,082	49	5	2,145	111
대 전	26	2,850	741	0	952	5	26	2,849	736
울 산	17	1,729	294	15	1,695	256	2	1,632	38
경 기	705	2,516	17,740	148	2,409	3,571	557	2,546	14,169
강 원	232	1,509	3,501	183	1,233	2,251	49	2,573	1,250
충 북	156	3,256	5,080	19	1,396	269	137	3,505	4,811
충 남	684	2,126	14,540	77	1,731	1,335	607	2,175	13,205
전 북	814	3,503	28,512	50	2,691	1,344	764	3,558	27,168
전 남	132	2,495	3,293	53	2,723	1,430	79	2,358	1,863
경 북	263	2,055	5,404	99	2,060	2,030	164	2,052	3,374
경 남	238	2,419	5,757	87	1,923	1,671	151	2,705	4,086
제 주	30	2,970	891	1	1,494	16	29	3,008	875
세 총	3	1,917	72	0	952	4	3	2,047	68

(단위 : ha, kg/10a, 톤)

구 분	미 나 리								
	계			노 지			시 설		
	면 적	단 수	생산량	면 적	단 수	생산량	면 적	단 수	생산량
전 국	1,085	2,310	25,063	546	2,277	12,427	539	2,343	12,636
서 울	-	-	-	-	-	-	-	-	-
부 산	70	2,813	1,955	18	2,939	526	52	2,769	1,429
대 구	84	2,685	2,250	30	2,367	710	54	2,862	1,540
인 천	2	3,000	60	2	3,000	60	-	-	-
광 주	62	2,423	1,512	41	2,081	847	22	3,065	665
대 전	-	-	-	-	-	-	-	-	-
울 산	70	3,219	2,238	53	3,296	1,737	17	2,980	501
경 기	38	3,161	1,198	22	2,966	664	16	3,443	534
강 원	4	1,803	72	2	1,765	30	2	1,830	42
충 북	-	-	-	-	-	-	-	-	-
충 남	4	2,145	94	3	1,800	58	1	3,067	37
전 북	54	2,756	1,477	34	2,882	968	20	2,545	509
전 남	393	2,140	8,398	299	1,971	5,895	93	2,680	2,503
경 북	223	1,581	3,520	11	1,592	170	212	1,580	3,350
경 남	81	2,785	2,265	30	2,441	737	51	2,989	1,527
제 주	2	1,680	25	2	1,680	25	-	-	-
세 총	-	-	-	-	-	-	-	-	-



(단위 : ha, kg/10a, 톤)

구 분	숙 갓								
	계			노 지			시 설		
	면 적	단 수	생산량	면 적	단 수	생산량	면 적	단 수	생산량
전 국	319	2,039	6,504	24	1,838	436	295	2,055	6,069
서 울	3	1,800	54	-	-	-	3	1,800	54
부 산	12	1,487	171	-	-	-	12	1,487	171
대 구	2	2,855	63	0	2,833	9	2	2,858	54
인 천	13	2,599	343	-	-	-	13	2,599	343
광 주	6	2,891	185	0	1,000	4	6	3,017	181
대 전	0	2,300	2	-	-	-	0	2,300	2
울 산	19	1,548	294	4	2,108	84	15	1,399	210
경 기	194	2,000	3,871	11	1,910	201	183	2,005	3,671
강 원	3	2,156	69	1	2,686	19	3	2,008	50
충 북	13	4,574	586	0	4,000	4	13	4,579	582
충 남	6	2,575	162	1	720	4	6	2,734	159
전 북	7	1,540	100	7	1,540	100	-	-	-
전 남	39	1,462	575	1	1,760	9	39	1,458	566
경 북	-	-	-	-	-	-	-	-	-
경 남	2	1,431	23	0	933	3	1	1,546	20
제 주	0	2,000	6	-	-	-	0	2,000	6
세 총	-	-	-	-	-	-	-	-	-

(단위 : ha, kg/10a, 톤)

구 분	부 추								
	계			노 지			시 설		
	면 적	단 수	생산량	면 적	단 수	생산량	면 적	단 수	생산량
전 국	1,647	3,926	64,642	340	2,796	9,512	1,306	4,220	55,130
서 울	4	2,237	78	-	-	-	4	2,237	78
부 산	13	2,108	264	5	2,276	112	8	2,000	152
대 구	86	4,650	3,981	16	3,747	611	69	4,863	3,370
인 천	8	2,509	188	-	-	-	8	2,509	188
광 주	6	1,504	86	0	3,025	12	5	1,389	74
대 전	7	2,551	181	5	2,743	126	3	2,196	55
울 산	120	4,418	5,315	0	1,800	7	120	4,427	5,308
경 기	441	3,502	15,448	139	2,974	4,128	302	3,745	11,321
강 원	40	2,486	1,004	10	3,034	313	30	2,298	692
충 북	22	4,720	1,038	13	4,545	582	9	4,964	457
충 남	40	2,399	967	18	996	177	23	3,510	790
전 북	38	4,250	1,628	6	5,073	325	32	4,085	1,303
전 남	108	4,059	4,368	1	2,567	23	107	4,072	4,345
경 북	336	4,039	13,581	70	1,904	1,329	266	4,599	12,252
경 남	368	4,458	16,400	47	3,551	1,658	321	4,589	14,741
제 주	11	1,100	116	10	1,099	110	1	1,120	6
세 총	0	1,815	1	0	1,815	1	-	-	-

(단위 : ha, 톤)

구 분	과 채 류					
	계		노 지		시 설	
	면 적	생산량	면 적	생산량	면 적	생산량
전 국	49,261	2,220,907	10,639	315,949	38,623	1,904,958
서 울	8	277	5	166	3	111
부 산	375	21,416	41	1,366	334	20,050
대 구	732	31,038	23	485	709	30,554
인 천	248	11,376	59	1,773	189	9,603
광 주	574	24,287	91	1,572	483	22,715
대 전	81	3,357	5	178	77	3,179
울 산	104	2,771	71	1,283	33	1,488
경 기	2,752	114,305	931	27,926	1,820	86,379
강 원	4,658	198,165	1,744	55,069	2,914	143,096
충 북	4,179	193,043	899	23,484	3,281	169,559
충 남	6,771	275,584	434	12,964	6,337	262,620
전 북	3,832	162,415	975	38,939	2,857	123,476
전 남	5,015	226,452	1,464	48,259	3,550	178,193
경 북	9,011	426,770	2,843	79,872	6,169	346,898
경 남	9,903	496,762	482	11,336	9,421	485,426
제 주	774	22,084	563	11,048	211	11,036
세 총	240	10,807	7	230	234	10,577

(단위 : ha, kg/10a, 톤)

구 분	수 박								
	계			노 지			시 설		
	면 적	단 수	생산량	면 적	단 수	생산량	면 적	단 수	생산량
전 국	12,661	4,000	506,471	2,726	3,402	92,736	9,935	4,164	413,735
서 울	0	3,929	4	0	2,434	1	0	5,063	3
부 산	4	3,150	126	2	2,924	44	2	3,775	82
대 구	294	3,948	11,607	0	3,446	10	294	3,949	11,597
인 천	17	3,394	577	3	2,434	80	14	3,643	497
광 주	98	1,901	1,863	68	1,507	1,028	30	2,791	835
대 전	-	-	-	-	-	-	-	-	-
울 산	1	3,800	38	1	2,924	38	-	-	-
경 기	97	4,252	4,124	29	2,434	702	68	5,063	3,422
강 원	234	5,097	11,928	25	2,742	690	209	5,388	11,238
충 북	2,391	4,372	104,542	285	3,393	9,672	2,106	4,505	94,870
충 남	2,115	4,215	89,142	50	2,052	1,016	2,065	4,267	88,126
전 북	1,848	3,833	70,843	671	4,013	26,924	1,177	3,733	43,919
전 남	657	3,955	25,983	265	3,337	8,836	392	4,377	17,147
경 북	1,754	3,876	67,977	1,131	3,446	38,971	623	4,658	29,006
경 남	2,840	3,771	107,096	13	2,924	394	2,827	3,775	106,702
제 주	181	2,331	4,220	180	2,330	4,194	1	3,643	26
세 총	132	4,849	6,401	2	5,562	136	130	4,823	6,265

(단위 : ha, kg/10a, 톤)

구 분	참 외								
	계			노 지			시 설		
	면 적	단 수	생산량	면 적	단 수	생산량	면 적	단 수	생산량
전 국	3,581	4,643	166,281	127	1,805	2,298	3,454	4,748	163,983
서 울	0	2,457	12	0	2,355	8	0	2,515	4
부 산	0	2,286	11	0	2,286	11	-	-	-
대 구	136	3,288	4,471	0	2,286	2	136	3,284	4,469
인 천	12	2,408	289	8	2,355	185	4	2,515	104
광 주	3	1,650	42	3	1,650	42	-	-	-
대 전	0	1,286	4	0	1,286	4	-	-	-
울 산	2	2,300	46	2	2,100	43	0	1,417	3
경 기	63	2,463	1,552	33	2,355	789	30	2,515	763
강 원	26	2,123	552	9	1,384	123	17	2,471	429
충 북	3	1,667	50	2	1,286	24	1	2,798	26
충 남	31	1,700	527	23	1,286	302	8	2,798	225
전 북	10	1,660	166	4	1,650	73	6	1,681	93
전 남	29	1,900	551	14	1,650	228	15	2,181	323
경 북	3,127	4,977	155,622	3	2,286	66	3,124	4,980	155,556
경 남	90	1,501	1,351	3	2,286	72	87	1,471	1,279
제 주	21	1,452	305	21	1,477	304	0	2,181	1
세 총	26	2,808	730	1	2,000	22	25	2,798	708

(단위 : ha, kg/10a, 톤)

구 분	오 이								
	계			노 지			시 설		
	면 적	단 수	생산량	면 적	단 수	생산량	면 적	단 수	생산량
전 국	4,918	6,941	341,364	1,113	4,033	44,888	3,805	7,792	296,476
서 울	1	4,204	51	1	3,062	23	0	5,850	28
부 산	2	4,750	95	2	5,863	95	-	-	-
대 구	27	7,556	2,040	-	-	-	27	7,628	2,040
인 천	75	5,404	4,053	8	3,062	249	67	5,682	3,804
광 주	7	6,214	435	0	5,656	4	7	6,588	431
대 전	35	4,377	1,532	1	4,633	48	34	4,338	1,484
울 산	4	3,125	125	2	2,253	43	2	3,490	82
경 기	742	5,661	42,008	157	3,062	4,821	585	6,357	37,187
강 원	915	5,018	45,918	452	4,253	19,214	464	5,759	26,704
충 북	523	8,054	42,122	216	3,584	7,733	307	11,193	34,389
충 남	1,069	5,293	56,586	75	4,633	3,468	994	5,342	53,118
전 북	251	7,478	18,770	59	5,961	3,500	192	7,957	15,270
전 남	203	9,296	18,871	15	5,656	876	188	9,580	17,995
경 북	871	10,644	92,708	102	3,905	3,979	769	11,533	88,729
경 남	128	9,537	12,207	20	3,224	634	108	10,673	11,573
제 주	45	5,049	2,272	3	5,656	191	41	5,044	2,081
세 총	19	8,268	1,571	1	1,850	10	18	8,522	1,561

(단위 : ha, kg/10a, 톤)

구 분	호 박								
	계			노 지			시 설		
	면 적	단 수	생산량	면 적	단 수	생산량	면 적	단 수	생산량
전 국	9,095	3,438	312,690	6,177	2,566	158,508	2,919	5,283	154,182
서 울	5	3,380	169	4	3,033	132	1	4,900	37
부 산	46	3,767	1,733	37	3,288	1,215	9	5,749	518
대 구	35	4,360	1,526	21	1,890	393	14	8,103	1,133
인 천	41	3,183	1,305	39	3,200	1,238	2	3,173	67
광 주	82	4,630	3,797	19	2,562	478	63	5,277	3,319
대 전	9	3,700	333	3	3,000	85	7	3,750	248
울 산	64	1,714	1,097	64	1,710	1,092	0	4,080	5
경 기	1,000	3,506	35,061	673	3,033	20,425	327	4,476	14,636
강 원	1,203	2,712	32,623	1,102	2,652	29,234	100	3,374	3,389
충 북	776	2,719	21,098	378	1,404	5,309	398	3,971	15,789
충 남	632	2,960	18,706	243	2,556	6,218	389	3,211	12,488
전 북	384	4,070	15,627	208	3,663	7,620	176	4,561	8,007
전 남	1,464	3,919	57,379	1,143	3,284	37,523	321	6,184	19,856
경 북	1,742	2,356	41,048	1,503	2,136	32,103	240	3,735	8,945
경 남	1,301	5,788	75,306	433	2,239	9,692	868	7,557	65,614
제 주	304	1,874	5,697	304	1,872	5,690	0	6,184	7
세 총	7	2,643	185	3	2,200	61	5	2,633	124

(단위 : ha, kg/10a, 톤)

구 분	딸 기								
	계			노 지			시 설		
	면 적	단 수	생산량	면 적	단 수	생산량	면 적	단 수	생산량
전 국	5,907	3,533	208,699	124	1,995	2,473	5,783	3,566	206,226
서 울	0	2,119	2	0	2,119	2	-	-	-
부 산	0	2,980	1	0	2,980	1	-	-	-
대 구	1	4,000	40	0	2,980	3	1	3,188	37
인 천	48	2,610	1,253	1	2,119	21	47	2,600	1,232
광 주	67	4,330	2,901	0	2,867	6	67	4,338	2,895
대 전	4	1,410	63	0	2,185	2	4	1,403	61
울 산	15	2,160	324	0	2,980	10	15	2,097	314
경 기	160	2,530	4,048	3	2,119	71	156	2,542	3,977
강 원	73	2,000	1,460	3	1,918	62	70	2,011	1,398
충 북	120	2,224	2,669	1	2,883	25	119	2,225	2,644
충 남	1,173	2,736	32,088	1	2,185	16	1,172	2,736	32,072
전 북	708	2,767	19,589	28	2,462	697	680	2,780	18,892
전 남	826	2,945	24,329	27	2,867	778	799	2,947	23,551
경 북	380	3,175	12,064	3	2,980	86	377	3,176	11,978
경 남	2,195	4,784	105,018	1	2,980	23	2,194	4,786	104,995
제 주	101	1,874	1,893	55	1,220	669	47	2,625	1,224
세 총	35	2,734	957	0	2,185	1	35	2,760	956



(단위 : ha, kg/10a, 톤)

구 분	가 지								
	계			노 지			시 설		
	면 적	단 수	생산량	면 적	단 수	생산량	면 적	단 수	생산량
전 국	619	5,058	31,306	371	4,044	15,019	248	6,581	16,287
서 울	-	-	-	-	-	-	-	-	-
부 산	1	2,613	21	-	-	-	1	2,613	21
대 구	7	4,447	329	2	3,657	77	5	4,760	252
인 천	-	-	-	-	-	-	-	-	-
광 주	9	4,723	439	1	2,880	14	9	4,827	425
대 전	1	2,992	39	1	2,992	39	-	-	-
울 산	2	2,995	57	2	2,995	57	-	-	-
경 기	116	4,914	5,715	36	3,072	1,091	81	5,723	4,624
강 원	167	3,697	6,170	153	3,763	5,746	14	2,983	424
충 북	17	4,326	723	17	4,367	721	0	1,000	2
충 남	43	4,602	1,965	42	4,629	1,944	1	3,000	21
전 북	14	6,263	852	5	2,404	125	8	8,651	727
전 남	18	5,868	1,027	0	4,425	18	17	5,902	1,009
경 북	153	5,495	8,396	101	4,616	4,667	52	7,212	3,729
경 남	72	7,786	5,575	12	4,305	521	60	8,493	5,054
제 주	-	-	-	-	-	-	-	-	-
세 종	-	-	-	-	-	-	-	-	-

(단위 : ha, kg/10a, 톤)

구 분	멜 론								
	계			노 지			시 설		
	면 적	단 수	생산량	면 적	단 수	생산량	면 적	단 수	생산량
전 국	1,457	2,379	34,650	0	6,800	27	1,456	2,377	34,622
서 울	-	-	-	-	-	-	-	-	-
부 산	-	-	-	-	-	-	-	-	-
대 구	5	2,784	139	-	-	-	5	2,784	139
인 천	-	-	-	-	-	-	-	-	-
광 주	-	-	-	-	-	-	-	-	-
대 전	-	-	-	-	-	-	-	-	-
울 산	-	-	-	-	-	-	-	-	-
경 기	1	5,033	30	0	6,800	27	0	1,500	3
강 원	50	2,615	1,302	-	-	-	50	2,615	1,302
충 북	19	3,143	600	-	-	-	19	3,143	600
충 남	522	1,686	8,798	-	-	-	522	1,686	8,798
전 북	77	2,496	1,932	-	-	-	77	2,496	1,932
전 남	344	2,946	10,139	-	-	-	344	2,946	10,139
경 북	204	2,354	4,796	-	-	-	204	2,354	4,796
경 남	235	2,940	6,913	-	-	-	235	2,940	6,913
제 주	-	-	-	-	-	-	-	-	-
세 종	-	-	-	-	-	-	-	-	-

(단위 : ha, kg/10a, 톤)

구 분	토 마 토								
	계			노 지			시 설		
	면 적	단 수	생산량	면 적	단 수	생산량	면 적	단 수	생산량
전 국	5,782	6,142	355,107	-	-	-	5,782	6,142	355,107
서 울	2	1,700	34	-	-	-	2	1,433	34
부 산	316	6,075	19,196	-	-	-	316	6,081	19,196
대 구	197	5,178	10,201	-	-	-	197	5,174	10,201
인 천	55	7,067	3,887	-	-	-	55	7,023	3,887
광 주	127	7,678	9,751	-	-	-	127	7,679	9,751
대 전	27	4,830	1,304	-	-	-	27	4,770	1,304
울 산	11	5,655	622	-	-	-	11	5,623	622
경 기	387	4,304	16,657	-	-	-	387	4,303	16,657
강 원	852	5,259	44,808	-	-	-	852	5,259	44,808
충 북	309	6,746	20,844	-	-	-	309	6,753	20,844
충 남	869	6,394	55,567	-	-	-	869	6,394	55,567
전 북	359	5,931	21,291	-	-	-	359	5,930	21,291
전 남	945	6,497	61,396	-	-	-	945	6,498	61,396
경 북	593	6,040	35,815	-	-	-	593	6,038	35,815
경 남	625	7,608	47,549	-	-	-	625	7,613	47,549
제 주	86	6,097	5,243	-	-	-	86	6,088	5,243
세 총	21	4,486	942	-	-	-	21	4,474	942

(단위 : ha, kg/10a, 톤)

구 분	풋 고 추			파 프 리 카		
	시 설			시 설		
	면 적	단 수	생산량	면 적	단 수	생산량
전 국	4,529	4,112	186,232	712	10,964	78,108
서 울	0	2,580	5	-	-	-
부 산	6	3,979	233	-	-	-
대 구	30	2,317	685	-	-	-
인 천	0	3,970	12	-	-	-
광 주	178	2,800	4,991	2	3,077	68
대 전	5	1,820	82	-	-	-
울 산	2	2,271	42	3	14,010	420
경 기	183	2,580	4,720	3	12,574	390
강 원	875	3,449	30,163	263	8,827	23,241
충 북	21	1,858	390	0	1,150	5
충 남	301	3,183	9,590	16	16,338	2,614
전 북	125	4,804	5,996	56	13,053	7,349
전 남	450	3,575	16,105	79	13,509	10,672
경 북	156	3,484	5,429	32	9,141	2,916
경 남	2,172	4,921	106,894	246	11,743	28,853
제 주	24	3,575	874	12	13,617	1,580
세 종	0	4,698	21	-	-	-

(단위 : ha, 톤)

구 분	조 미 채 소					
	계		노 지		시 설	
	면 적	생산량	면 적	생산량	면 적	생산량
전 국	93,390	2,030,048	90,544	1,957,549	2,846	72,499
서 울	51	984	43	674	8	310
부 산	639	16,537	581	15,218	58	1,319
대 구	1,021	33,299	1,016	33,161	5	138
인 천	650	8,299	598	6,850	52	1,449
광 주	196	3,650	193	3,600	3	50
대 전	141	1,271	140	1,235	1	36
울 산	294	3,161	291	3,093	3	68
경 기	7,010	97,978	5,797	68,118	1,213	29,860
강 원	3,286	32,973	3,245	32,149	41	824
충 북	4,341	35,788	4,156	29,714	185	6,074
충 남	9,746	152,109	9,295	138,859	451	13,250
전 북	8,253	153,379	8,089	148,747	164	4,632
전 남	24,887	762,026	24,828	760,748	59	1,278
경 북	15,711	249,034	15,485	241,737	226	7,297
경 남	12,248	335,289	11,946	331,717	302	3,572
제 주	4,679	141,182	4,676	141,135	3	47
세 종	237	3,092	166	797	71	2,295

(단위 : ha, kg/10a, 톤)

구 분	건고추			마늘		
	노 지			노 지		
	면 적	단 수	생산량	면 적	단 수	생산량
전 국	28,337	197	55,714	24,864	1,221	303,578
서 울	11	150	16	1	700	7
부 산	63	247	154	23	989	224
대 구	81	197	161	468	1,587	7,431
인 천	311	218	677	66	1,052	694
광 주	91	197	179	44	1,063	473
대 전	68	166	113	28	859	238
울 산	155	217	336	69	1,197	823
경 기	2,670	150	4,009	845	701	5,918
강 원	2,064	180	3,713	263	800	2,100
충 북	2,584	171	4,418	659	833	5,496
충 남	3,065	194	5,939	2,643	1,228	32,449
전 북	4,277	197	8,409	1,025	1,157	11,861
전 남	4,421	228	10,077	6,346	1,105	70,104
경 북	6,368	190	12,073	4,734	1,279	60,563
경 남	1,948	265	5,160	5,387	1,349	72,649
제 주	39	214	84	2,230	1,445	32,230
세 종	121	163	197	33	978	320

(단위 : ha, kg/10a, 톤)

구 분	양 파			생 강		
	노 지			노 지		
	면 적	단 수	생산량	면 적	단 수	생산량
전 국	19,538	5,858	1,144,493	2,573	1,599	41,147
서 울	0	4,559	22	0	1,250	5
부 산	10	6,082	621	1	1,215	7
대 구	236	8,734	20,634	-	-	-
인 천	32	5,569	1,803	1	1,250	16
광 주	48	5,580	2,687	0	1,554	6
대 전	5	5,243	255	0	990	1
울 산	18	6,082	1,097	2	266	6
경 기	280	4,559	12,755	73	1,250	911
강 원	33	5,911	1,962	17	1,481	252
충 북	85	3,836	3,262	28	1,409	399
충 남	785	5,243	41,141	789	1,894	14,935
전 북	1,632	6,225	101,600	414	1,498	6,196
전 남	9,230	5,578	514,896	141	1,554	2,189
경 북	2,087	5,974	124,702	1,047	1,481	15,505
경 남	3,938	6,081	239,459	59	1,215	715
제 주	1,116	6,945	77,476	-	-	-
세 종	2	5,243	121	0	990	4

(단위 : ha, kg/10a, 톤)

구 분	파 (대파 + 쪽파)								
	계			노 지			시 설		
	면 적	단 수	생산량	면 적	단 수	생산량	면 적	단 수	생산량
전 국	18,078	2,683	485,116	15,232	2,709	412,617	2,846	2,547	72,499
서 울	39	2,395	934	31	2,013	624	8	3,875	310
부 산	542	2,865	15,531	484	2,936	14,212	58	2,274	1,319
대 구	236	2,150	5,073	231	2,136	4,935	5	2,760	138
인 천	240	2,129	5,109	188	1,947	3,660	52	2,787	1,449
광 주	13	2,346	305	10	2,550	255	3	1,667	50
대 전	40	1,660	664	39	1,610	628	1	3,600	36
울 산	50	1,798	899	47	1,768	831	3	2,267	68
경 기	3,142	2,367	74,385	1,929	2,308	44,525	1,213	2,462	29,860
강 원	909	2,744	24,946	868	2,779	24,122	41	2,010	824
충 북	985	2,255	22,213	800	2,017	16,139	185	3,283	6,074
충 남	2,464	2,339	57,645	2,013	2,205	44,395	451	2,938	13,250
전 북	905	2,797	25,313	741	2,791	20,681	164	2,824	4,632
전 남	4,749	3,469	164,760	4,690	3,486	163,482	59	2,166	1,278
경 북	1,475	2,454	36,191	1,249	2,313	28,894	226	3,229	7,297
경 남	916	1,889	17,306	614	2,237	13,734	302	1,183	3,572
제 주	1,294	2,426	31,392	1,291	2,428	31,345	3	1,567	47
세 종	81	3,025	2,450	10	1,550	155	71	3,232	2,295



(단위 : ha, kg/10a, 톤)

구 분	대 파								
	계			노 지			시 설		
	면 적	단 수	생산량	면 적	단 수	생산량	면 적	단 수	생산량
전 국	13,122	2,887	378,827	10,872	2,956	321,328	2,250	2,556	57,499
서 울	38	2,353	894	30	2,000	591	8	3,846	303
부 산	483	2,977	14,378	425	3,073	13,059	58	2,264	1,319
대 구	224	2,177	4,877	222	2,162	4,801	2	3,347	76
인 천	174	2,153	3,747	124	1,883	2,326	50	2,842	1,421
광 주	7	2,835	188	7	2,835	188	-	-	-
대 전	30	1,630	489	29	1,568	453	1	2,537	36
울 산	35	1,554	544	33	1,532	499	2	2,193	45
경 기	2,821	2,426	68,432	1,725	2,335	40,268	1,096	2,570	28,164
강 원	848	2,822	23,933	813	2,858	23,239	35	1,957	694
충 북	856	2,301	19,694	716	2,011	14,403	140	3,778	5,291
충 남	693	2,298	15,925	564	2,244	12,665	129	2,537	3,260
전 북	816	2,899	23,656	660	2,909	19,188	156	2,860	4,468
전 남	3,939	3,705	145,923	3,917	3,710	145,305	22	2,860	618
경 북	932	2,820	26,278	745	2,685	20,007	187	3,347	6,271
경 남	787	1,877	14,775	491	2,328	11,426	296	1,132	3,349
제 주	369	3,480	12,850	369	3,480	12,850	-	-	-
세 종	71	3,161	2,244	4	1,492	60	67	3,255	2,184

(단위 : ha, kg/10a, 톤)

구 분	쪽 파								
	계			노 지			시 설		
	면 적	단 수	생산량	면 적	단 수	생산량	면 적	단 수	생산량
전 국	4,956	2,145	106,289	4,360	2,094	91,289	596	2,517	15,000
서 울	1	2,534	40	1	2,500	33	0	2,750	7
부 산	59	1,954	1,153	59	1,943	1,153	-	-	-
대 구	12	1,633	196	9	1,553	134	3	2,150	62
인 천	66	2,064	1,362	64	2,089	1,334	2	1,445	28
광 주	6	1,950	117	3	1,989	67	3	1,808	50
대 전	10	1,750	175	10	1,671	175	-	-	-
울 산	15	2,367	355	14	2,345	332	1	3,837	23
경 기	321	1,855	5,953	204	2,089	4,257	117	1,445	1,696
강 원	61	1,661	1,013	55	1,617	883	6	2,010	130
충 북	129	1,953	2,519	84	2,069	1,736	45	1,723	783
충 남	1,771	2,356	41,720	1,449	2,190	31,730	322	3,099	9,990
전 북	89	1,862	1,657	81	1,848	1,493	8	2,059	164
전 남	810	2,326	18,837	773	2,350	18,177	37	1,808	660
경 북	543	1,826	9,913	504	1,764	8,887	39	2,638	1,026
경 남	129	1,962	2,531	123	1,883	2,308	6	3,837	223
제 주	925	2,005	18,542	922	2,007	18,495	3	1,601	47
세 종	10	2,060	206	6	1,618	95	4	3,099	111

(단위 : ha, 톤)

구 분	양 채 류					
	계		노 지		시 설	
	면 적	생산량	면 적	생산량	면 적	생산량
전 국	3,961	83,967	2,681	40,840	1,280	43,127
서 울	-	-	-	-	-	-
부 산	1	13	-	-	1	13
대 구	3	33	-	-	3	33
인 천	0	3	-	-	0	3
광 주	104	3,813	-	-	104	3,813
대 전	-	-	-	-	-	-
울 산	-	-	-	-	-	-
경 기	130	2,929	43	760	87	2,169
강 원	786	17,963	566	9,273	220	8,690
충 북	197	3,134	178	2,614	20	520
충 남	52	1,748	6	148	45	1,601
전 북	70	1,583	44	1,101	27	482
전 남	188	4,325	2	18	186	4,307
경 북	28	706	18	197	10	509
경 남	581	21,028	4	41	577	20,986
제 주	1,821	26,688	1,821	26,688	-	-
세 종	-	-	-	-	-	-

(단위 : ha, kg/10a, 톤)

구 분	결 구 상 추								
	계			노 지			시 설		
	면 적	단 수	생산량	면 적	단 수	생산량	면 적	단 수	생산량
전 국	825	2,743	22,632	198	2,341	4,637	627	2,870	17,995
서 울	-	-	-	-	-	-	-	-	-
부 산	1	1,638	13	-	-	-	1	1,638	13
대 구	-	-	-	-	-	-	-	-	-
인 천	-	-	-	-	-	-	-	-	-
광 주	-	-	-	-	-	-	-	-	-
대 전	-	-	-	-	-	-	-	-	-
울 산	-	-	-	-	-	-	-	-	-
경 기	16	2,464	389	-	-	-	16	2,464	389
강 원	168	2,219	3,717	161	2,211	3,553	7	2,413	164
충 북	5	1,923	90	4	2,185	87	1	429	3
충 남	39	3,684	1,430	0	2,500	3	39	3,687	1,427
전 북	46	2,627	1,219	32	3,000	960	14	1,799	259
전 남	124	1,455	1,802	-	-	-	124	1,455	1,802
경 북	1	2,790	28	1	2,575	21	0	3,650	7
경 남	426	3,272	13,944	1	2,840	14	426	3,273	13,930
제 주	-	-	-	-	-	-	-	-	-
세 종	-	-	-	-	-	-	-	-	-

(단위 : ha, kg/10a, 톤)

구 분	셀 러 리								
	계			노 지			시 설		
	면 적	단 수	생산량	면 적	단 수	생산량	면 적	단 수	생산량
전 국	32	2,765	874	16	2,911	460	16	2,618	414
서 울	-	-	-	-	-	-	-	-	-
부 산	-	-	-	-	-	-	-	-	-
대 구	-	-	-	-	-	-	-	-	-
인 천	-	-	-	-	-	-	-	-	-
광 주	-	-	-	-	-	-	-	-	-
대 전	-	-	-	-	-	-	-	-	-
울 산	-	-	-	-	-	-	-	-	-
경 기	1	1,271	9	-	-	-	1	1,271	9
강 원	25	2,941	747	16	2,921	453	10	2,972	294
충 북	-	-	-	-	-	-	-	-	-
충 남	0	2,400	7	0	2,400	7	-	-	-
전 북	-	-	-	-	-	-	-	-	-
전 남	-	-	-	-	-	-	-	-	-
경 북	-	-	-	-	-	-	-	-	-
경 남	5	-	111	-	-	-	5	2,127	111
제 주	-	-	-	-	-	-	-	-	-
세 종	-	-	-	-	-	-	-	-	-

(단위 : ha, kg/10a, 톤)

구 분	피 망								
	계			노 지			시 설		
	면 적	단 수	생산량	면 적	단 수	생산량	면 적	단 수	생산량
전 국	554	3,980	22,058	75	2,316	1,732	479	4,240	20,325
서 울	-	-	-	-	-	-	-	-	-
부 산	-	-	-	-	-	-	-	-	-
대 구	-	-	-	-	-	-	-	-	-
인 천	-	-	-	-	-	-	-	-	-
광 주	104	3,656	3,813	-	-	-	104	3,656	3,813
대 전	-	-	-	-	-	-	-	-	-
울 산	-	-	-	-	-	-	-	-	-
경 기	-	-	-	-	-	-	-	-	-
강 원	247	3,622	8,935	74	2,321	1,717	173	4,180	7,218
충 북	-	-	-	-	-	-	-	-	-
충 남	1	5,950	60	-	-	-	1	5,950	60
전 북	2	1,235	21	-	-	-	2	1,235	21
전 남	61	4,058	2,488	1	1,875	15	61	4,087	2,473
경 북	0	3,575	14	-	-	-	0	3,575	14
경 남	139	4,846	6,727	-	-	-	139	4,846	6,727
제 주	-	-	-	-	-	-	-	-	-
세 종	-	-	-	-	-	-	-	-	-

(단위 : ha, kg/10a, 톤)

구 분	적 채								
	계			노 지			시 설		
	면 적	단 수	생산량	면 적	단 수	생산량	면 적	단 수	생산량
전 국	303	3,093	9,362	267	3,063	8,188	35	3,317	1,174
서 울	-	-	-	-	-	-	-	-	-
부 산	-	-	-	-	-	-	-	-	-
대 구	-	-	-	-	-	-	-	-	-
인 천	-	-	-	-	-	-	-	-	-
광 주	-	-	-	-	-	-	-	-	-
대 전	-	-	-	-	-	-	-	-	-
울 산	-	-	-	-	-	-	-	-	-
경 기	21	2,624	554	7	2,231	158	14	2,824	395
강 원	36	2,565	921	36	2,565	921	-	-	-
충 북	52	2,060	1,061	41	1,957	792	11	2,439	268
충 남	7	2,404	168	6	2,300	138	1	3,030	30
전 북	-	-	-	-	-	-	-	-	-
전 남	1	-	-	1	-	-	-	-	-
경 북	10	4,862	496	1	1,950	16	9	5,110	480
경 남	-	-	-	-	-	-	-	-	-
제 주	177	3,492	6,163	177	3,492	6,163	-	-	-
세 종	-	-	-	-	-	-	-	-	-

(단위 : ha, kg/10a, 톤)

구 분	파 세 리								
	계			노 지			시 설		
	면 적	단 수	생산량	면 적	단 수	생산량	면 적	단 수	생산량
전 국	28	1,798	507	5	981	51	23	1,983	456
서 울	-	-	-	-	-	-	-	-	-
부 산	-	-	-	-	-	-	-	-	-
대 구	-	-	-	-	-	-	-	-	-
인 천	-	-	-	-	-	-	-	-	-
광 주	-	-	-	-	-	-	-	-	-
대 전	-	-	-	-	-	-	-	-	-
울 산	-	-	-	-	-	-	-	-	-
경 기	21	2,085	436	-	-	-	21	2,085	436
강 원	7	981	68	5	981	51	2	982	17
충 북	-	-	-	-	-	-	-	-	-
충 남	-	-	-	-	-	-	-	-	-
전 북	-	-	-	-	-	-	-	-	-
전 남	-	-	-	-	-	-	-	-	-
경 북	-	-	-	-	-	-	-	-	-
경 남	0	925	4	-	-	-	0	925	4
제 주	-	-	-	-	-	-	-	-	-
세 종	-	-	-	-	-	-	-	-	-



(단위 : ha, kg/10a, 톤)

구 분	꽃 양 배 추								
	계			노 지			시 설		
	면 적	단 수	생산량	면 적	단 수	생산량	면 적	단 수	생산량
전 국	27	2,147	580	19	2,012	380	8	2,463	200
서 울	-	-	-	-	-	-	-	-	-
부 산	-	-	-	-	-	-	-	-	-
대 구	-	-	-	-	-	-	-	-	-
인 천	-	-	-	-	-	-	-	-	-
광 주	-	-	-	-	-	-	-	-	-
대 전	-	-	-	-	-	-	-	-	-
울 산	-	-	-	-	-	-	-	-	-
경 기	-	-	-	-	-	-	-	-	-
강 원	5	1,998	108	5	1,998	108	-	-	-
충 북	13	2,023	269	13	2,023	269	-	-	-
충 남	1	1,700	24	-	-	-	1	1,700	24
전 북	5	2,850	143	-	-	-	5	2,850	143
전 남	2	1,978	36	0	1,700	3	2	2,013	32
경 북	-	-	-	-	-	-	-	-	-
경 남	0	1,000	1	-	-	-	0	1,000	1
제 주	-	-	-	-	-	-	-	-	-
세 종	-	-	-	-	-	-	-	-	-

(단위 : ha, kg/10a, 톤)

구 분	녹 색 꽃 양 배 추								
	계			노 지			시 설		
	면 적	단 수	생산량	면 적	단 수	생산량	면 적	단 수	생산량
전 국	2,126	1,216	25,847	2,097	1,207	25,298	30	1,847	549
서 울	-	-	-	-	-	-	-	-	-
부 산	-	-	-	-	-	-	-	-	-
대 구	-	-	-	-	-	-	-	-	-
인 천	-	-	-	-	-	-	-	-	-
광 주	-	-	-	-	-	-	-	-	-
대 전	-	-	-	-	-	-	-	-	-
울 산	-	-	-	-	-	-	-	-	-
경 기	37	1,643	600	34	1,658	559	3	1,461	41
강 원	282	941	2,649	269	918	2,470	12	1,452	179
충 북	127	1,307	1,660	119	1,207	1,441	8	2,880	219
충 남	3	2,000	60	-	-	-	3	2,000	60
전 북	16	1,211	191	12	1,196	141	4	1,258	50
전 남	-	-	-	-	-	-	-	-	-
경 북	16	993	161	16	993	161	-	-	-
경 남	3	797	27	3	797	27	-	-	-
제 주	1,643	1,248	20,499	1,643	1,248	20,499	-	-	-
세 종	-	-	-	-	-	-	-	-	-

(단위 : ha, kg/10a, 톤)

구 분	케 일								
	계			노 지			시 설		
	면 적	단 수	생산량	면 적	단 수	생산량	면 적	단 수	생산량
전 국	24	2,509	602	4	2,297	87	20	2,549	515
서 울	-	-	-	-	-	-	-	-	-
부 산	-	-	-	-	-	-	-	-	-
대 구	3	1,068	33	-	-	-	3	1,068	33
인 천	0	3,300	3	-	-	-	0	3,300	3
광 주	-	-	-	-	-	-	-	-	-
대 전	-	-	-	-	-	-	-	-	-
울 산	-	-	-	-	-	-	-	-	-
경 기	13	2,719	359	2	1,771	43	11	2,930	316
강 원	2	2,624	55	-	-	-	2	2,624	55
충 북	0	8,100	24	0	8,100	24	-	-	-
충 남	-	-	-	-	-	-	-	-	-
전 북	-	-	-	-	-	-	-	-	-
전 남	-	-	-	-	-	-	-	-	-
경 북	0	2,333	7	-	-	-	0	2,333	7
경 남	4	2,634	100	-	-	-	4	2,634	100
제 주	1	1,864	21	1	1,864	21	-	-	-
세 종	-	-	-	-	-	-	-	-	-

(단위 : ha, kg/10a, 톤)

구 분	신 선 초								
	계			노 지			시 설		
	면 적	단 수	생산량	면 적	단 수	생산량	면 적	단 수	생산량
전 국	42	3,628	1,506	0	1,450	6	41	3,649	1,500
서 울	-	-	-	-	-	-	-	-	-
부 산	-	-	-	-	-	-	-	-	-
대 구	-	-	-	-	-	-	-	-	-
인 천	-	-	-	-	-	-	-	-	-
광 주	-	-	-	-	-	-	-	-	-
대 전	-	-	-	-	-	-	-	-	-
울 산	-	-	-	-	-	-	-	-	-
경 기	22	2,649	583	-	-	-	22	2,649	583
강 원	14	5,336	763	-	-	-	14	5,336	763
충 북	0	7,500	30	-	-	-	0	7,500	30
충 남	-	-	-	-	-	-	-	-	-
전 북	1	650	9	-	-	-	1	650	9
전 남	-	-	-	-	-	-	-	-	-
경 북	-	-	-	-	-	-	-	-	-
경 남	3	-	115	-	-	-	3	3,827	115
제 주	0	1,450	6	0	1,450	6	-	-	-
세 종	-	-	-	-	-	-	-	-	-

(단위 : ha, 톤)

구 분	기 타 채 소					
	계		노 지		시 설	
	면 적	생산량	면 적	생산량	면 적	생산량
전 국	3,824	98,757	1,671	36,766	2,153	61,991
서 울	1	5	0	0	1	5
부 산	4	70	3	45	1	25
대 구	33	1,326	-	-	33	1,326
인 천	15	357	-	-	15	357
광 주	0	4	-	-	0	4
대 전	5	45	-	-	5	45
울 산	6	181	-	-	6	181
경 기	578	15,301	82	1,215	496	14,086
강 원	412	5,817	318	4,834	94	983
충 북	26	246	1	2	25	244
충 남	778	17,922	208	4,550	571	13,372
전 북	72	1,134	51	628	21	506
전 남	432	7,313	358	5,401	73	1,912
경 북	90	2,071	14	280	76	1,791
경 남	878	31,187	170	4,914	708	26,273
제 주	494	15,778	466	14,896	28	882
세 종	-	-	-	-	-	-



## Ⅲ. 연도별 채소류 생산현황

### < 일러두기 >

1. 노지채소의 '74이전은 행정조사자료, '75년 이후는 표본통계임
  - 단, 미나리, 우엉, 연근, 토란, 가지, 기타는 전년도 행정조사 자료임
2. 고랭지 무, 배추의 '90이전은 행정조사자료 '91이후는 표본통계임
3. 시설채소의 '87이전은 행정조사자료, '88년 이후는 표본통계임
  - 단, 당근, 양배추, 숙갓, 가지, 멜론, 양채류, 기타는 전년도 행정조사 자료임
  - 파는 2000년까지는 행정조사자료, 2001년 이후는 표본통계임
4. 평년은 2013~2017년 5개년 중 면적, 단수, 생산량의 최고, 최저 연도를 제외한 3개년 평균치임





# 1. 품목별 생산현황 ('61~'17년)

(단위 : ha, 톤)

	합 계					
	계		노 지		시 설	
	면 적	생산량	면 적	생산량	면 적	생산량
'61	117,550	1,191,021	117,550	1,191,021	-	-
'62	136,923	1,304,847	136,923	1,304,847	-	-
'63	120,825	1,187,620	120,825	1,187,620	-	-
'64	138,332	1,437,494	138,332	1,437,494	-	-
'65	150,673	1,575,945	150,673	1,575,945	-	-
'66	154,154	1,717,008	154,154	1,717,008	-	-
'67	177,166	1,867,293	177,166	1,867,293	-	-
'68	192,523	2,147,551	192,523	2,147,551	-	-
'69	231,314	2,598,644	226,956	2,423,963	4,358	174,681
'70	258,006	2,653,253	254,279	2,513,711	3,727	139,542
'71	261,882	3,041,477	257,126	2,907,724	4,756	133,753
'72	252,579	2,854,689	247,915	2,716,800	4,664	137,889
'73	259,612	2,756,941	254,313	2,612,196	5,299	144,745
'74	281,694	3,153,995	274,055	2,975,499	7,639	178,496
'75	250,109	4,767,371	243,498	4,630,037	6,611	137,334
'76	288,616	6,251,088	281,402	6,074,538	7,214	176,550
'77	303,175	6,386,230	293,946	6,202,342	9,229	183,888
'78	286,673	8,071,488	275,738	7,838,583	10,935	232,905
'79	352,301	8,496,552	338,699	8,142,116	13,602	354,436
'80	377,142	7,675,938	359,252	7,263,575	17,890	412,363
'81	385,577	7,985,101	365,157	7,512,696	20,420	472,405
'82	364,851	8,493,868	342,967	7,977,693	21,884	516,175
'83	346,228	7,587,837	322,095	7,025,850	24,133	561,987
'84	342,495	7,851,167	317,632	7,260,335	24,863	590,832
'85	365,815	7,763,046	337,227	7,083,160	28,588	679,886
'86	398,513	8,703,000	367,959	7,996,615	30,554	706,385
'87	333,767	7,402,908	303,744	6,675,419	30,023	727,489
'88	335,797	7,651,241	306,653	6,886,042	29,144	765,199
'89	319,452	8,314,148	282,796	7,368,742	36,656	945,406
'90	316,604	8,677,439	276,610	7,660,799	39,994	1,016,640
'91	347,289	8,608,672	299,434	7,302,429	47,855	1,306,243
'92	356,118	8,790,787	306,054	7,355,747	50,064	1,435,040
'93	378,318	10,151,781	318,430	8,396,218	59,888	1,755,563
'94	373,046	9,222,132	303,033	7,250,212	70,013	1,971,920
'95	403,386	10,585,759	321,782	8,163,256	81,604	2,422,503
'96	388,655	10,208,771	311,404	7,858,281	77,251	2,350,490
'97	364,189	9,805,879	284,940	7,232,971	79,249	2,572,908
'98	360,145	9,984,100	277,680	7,272,752	82,465	2,711,348
'99	375,587	10,218,862	289,410	7,179,325	86,177	3,039,537
'00	386,391	11,281,575	295,764	8,034,140	90,627	3,247,435
'01	366,298	11,310,314	279,877	8,019,307	86,421	3,291,007
'02	333,645	9,796,156	251,101	6,685,946	82,544	3,110,210
'03	328,170	10,068,399	244,801	6,898,072	83,369	3,170,327
'04	315,937	10,468,302	235,123	7,182,096	80,814	3,286,206
'05	297,961	9,583,531	219,492	6,064,093	78,469	3,219,437
'06	292,259	9,994,244	215,897	6,785,470	76,361	3,208,774
'07	277,521	9,394,336	204,149	6,317,198	73,372	3,077,138
'08	275,486	9,934,874	201,291	6,716,433	74,195	3,218,441
'09	262,995	9,888,536	188,854	6,759,525	74,140	3,129,012
'10	245,251	8,381,479	178,870	5,640,974	66,382	2,740,505
'11	260,507	9,746,701	191,897	6,938,320	68,610	2,808,381
'12	252,229	8,661,831	189,321	5,992,908	62,908	2,668,923
'13	251,558	9,242,708	191,332	6,696,776	60,226	2,545,931
'14	246,725	9,904,137	182,910	7,189,618	63,815	2,714,519
'15	224,959	8,548,644	163,629	5,990,334	61,330	2,558,310
'16	217,936	8,069,541	160,858	5,644,121	57,078	2,425,420
'17	226,804	8,661,834	171,587	6,247,480	55,217	2,414,354
평년	232,829	8,817,729	172,709	6,311,530	59,545	2,509,887

(단위 : ha, 톤)

	근 채 류					
	계		노 지		시 설	
	면 적	생산량	면 적	생산량	면 적	생산량
'61	35,573	460,204	35,573	460,204	-	-
'62	35,889	460,618	35,889	460,618	-	-
'63	34,951	418,053	34,951	418,053	-	-
'64	38,170	501,595	38,170	501,595	-	-
'65	41,853	589,089	41,853	589,089	-	-
'66	42,492	598,233	42,492	598,233	-	-
'67	44,765	581,671	44,765	581,671	-	-
'68	49,727	692,981	49,727	692,981	-	-
'69	55,071	727,578	55,058	727,142	13	436
'70	67,095	771,647	67,063	770,113	32	1,534
'71	63,559	888,079	63,032	879,523	257	8,556
'72	62,210	835,316	62,011	827,851	199	7,465
'73	63,275	809,229	63,005	803,330	270	5,899
'74	69,043	949,639	68,374	924,178	669	25,461
'75	39,045	1,399,530	38,561	1,390,323	484	9,207
'76	49,129	1,754,350	48,624	1,740,840	505	13,510
'77	51,074	1,899,265	50,357	1,884,525	717	14,740
'78	57,188	2,479,023	56,289	2,460,254	899	18,769
'79	53,647	2,214,950	52,399	2,177,695	1,248	37,255
'80	54,987	2,108,628	53,088	2,055,084	1,899	53,544
'81	55,134	2,172,351	52,152	2,088,421	2,982	83,930
'82	57,611	2,161,102	55,088	2,089,535	2,523	71,567
'83	43,159	1,711,372	40,450	1,628,648	2,709	82,724
'84	47,377	1,895,642	44,713	1,817,002	2,664	78,640
'85	44,865	1,751,156	42,199	1,669,633	2,666	81,523
'86	45,510	1,871,293	43,184	1,800,856	2,326	70,437
'87	43,091	1,715,498	40,922	1,649,753	2,169	65,745
'88	47,444	1,859,686	45,570	1,796,829	1,874	62,857
'89	44,166	1,943,319	41,513	1,856,208	2,653	87,111
'90	41,791	1,853,891	39,285	1,779,168	2,506	74,723
'91	42,772	1,689,249	39,750	1,595,054	3,022	94,195
'92	38,621	1,640,739	35,554	1,535,676	3,067	105,063
'93	42,392	1,750,086	38,563	1,633,851	3,829	116,235
'94	45,748	1,746,547	41,309	1,608,751	4,439	137,796
'95	42,426	1,618,923	37,856	1,471,385	4,570	147,538
'96	45,038	1,891,814	40,163	1,716,852	4,875	174,962
'97	41,641	1,687,608	36,312	1,497,606	5,329	189,912
'98	43,152	1,757,384	37,744	1,547,741	5,408	209,643
'99	40,753	1,603,519	35,289	1,391,792	5,464	211,727
'00	45,258	1,927,999	38,457	1,673,308	6,801	254,691
'01	43,642	1,897,477	37,306	1,664,100	6,336	233,377
'02	35,978	1,564,712	30,436	1,349,244	5,542	215,468
'03	39,326	1,706,126	33,522	1,481,493	5,804	224,633
'04	39,527	1,810,067	32,751	1,544,801	6,776	265,267
'05	31,274	1,415,993	26,723	1,226,875	4,551	189,118
'06	34,916	1,647,855	29,602	1,419,506	5,314	228,349
'07	29,253	1,300,416	24,727	1,117,426	4,526	182,990
'08	31,200	1,531,168	27,373	1,374,332	3,827	156,836
'09	27,739	1,386,071	23,646	1,228,108	4,093	157,963
'10	25,503	1,159,694	24,496	1,116,226	1,007	43,468
'11	26,643	1,348,367	25,141	1,283,665	1,502	64,702
'12	24,946	1,222,139	23,834	1,176,711	1,112	45,428
'13	25,193	1,396,025	24,055	1,351,723	1,138	44,302
'14	24,413	1,399,652	23,308	1,355,286	1,105	44,366
'15	24,314	1,391,772	23,287	1,348,715	1,026	43,058
'16	22,554	1,106,684	21,701	1,073,542	853	33,142
'17	25,964	1,251,145	25,119	1,215,527	845	35,618
평년	24,640	1,346,314	23,550	1,305,322	995	40,993

(단위 : ha, kg/10a, 톤)

	무 전 체								
	계			노 지			시 설		
	면 적	단 수	생산량	면 적	단 수	생산량	면 적	단 수	생산량
'61	35,507	1,295	459,702	35,507	1,295	459,702	-	-	-
'62	35,797	1,285	459,993	35,797	1,285	459,993	-	-	-
'63	34,904	1,197	417,716	34,904	1,197	417,716	-	-	-
'64	38,136	1,315	501,388	38,136	1,315	501,388	-	-	-
'65	41,579	1,411	586,743	41,579	1,411	586,743	-	-	-
'66	42,218	1,413	596,658	42,218	1,413	596,658	-	-	-
'67	44,590	1,301	580,300	44,590	1,301	580,300	-	-	-
'68	49,340	1,398	689,728	49,340	1,398	689,728	-	-	-
'69	54,452	1,326	722,045	54,439	1,326	721,609	13	3,461	436
'70	66,453	1,153	766,172	66,427	1,152	764,925	26	4,870	1,247
'71	62,938	1,402	882,264	62,689	1,394	873,999	249	3,320	8,265
'72	61,409	1,348	828,068	61,216	1,341	820,728	193	3,801	7,340
'73	62,537	1,283	802,388	62,278	1,279	796,603	259	2,231	5,785
'74	67,967	1,383	940,181	67,308	1,359	914,851	659	3,844	25,330
'75	36,973	3,731	1,379,345	36,489	3,755	1,370,138	484	1,904	9,207
'76	44,980	3,797	1,708,090	44,494	3,809	1,694,830	486	2,728	13,260
'77	48,243	3,873	1,868,391	47,570	3,899	1,854,624	673	2,047	13,767
'78	53,284	4,551	2,425,205	52,430	4,591	2,407,209	854	2,107	17,996
'79	48,597	4,356	2,116,894	47,462	4,386	2,081,830	1,135	3,088	35,064
'80	50,305	4,023	2,023,543	48,541	4,064	1,972,683	1,764	2,884	50,860
'81	50,789	4,129	2,097,135	47,936	4,205	2,015,689	2,853	2,855	81,446
'82	50,517	4,038	2,039,647	48,109	4,096	1,970,432	2,408	2,874	69,215
'83	39,553	4,165	1,647,523	37,036	4,235	1,568,407	2,517	3,144	79,116
'84	42,609	4,258	1,814,334	40,106	4,334	1,738,243	2,503	3,040	76,091
'85	40,009	4,162	1,665,271	37,521	4,228	1,586,463	2,488	3,168	78,808
'86	39,874	4,447	1,773,387	37,683	4,525	1,705,240	2,191	3,110	68,147
'87	36,715	4,352	1,597,932	34,818	4,413	1,536,499	1,897	3,238	61,433
'88	41,990	4,184	1,756,862	40,191	4,219	1,695,498	1,799	3,411	61,364
'89	39,196	4,699	1,841,765	36,634	4,794	1,756,273	2,562	3,331	85,492
'90	37,127	4,742	1,760,593	34,642	4,868	1,686,228	2,485	2,993	74,365
'91	36,220	4,302	1,558,212	33,218	4,408	1,464,368	3,002	3,126	93,844
'92	33,014	4,593	1,516,217	29,978	4,709	1,411,697	3,036	3,443	104,520
'93	35,946	4,453	1,600,763	32,144	4,620	1,485,134	3,802	3,041	115,629
'94	38,863	4,099	1,592,949	34,656	4,212	1,459,851	4,207	3,164	133,098
'95	35,518	4,041	1,435,296	31,052	4,154	1,289,823	4,466	3,257	145,473
'96	39,722	4,350	1,728,018	34,904	4,453	1,554,374	4,818	3,604	173,644
'97	35,313	4,143	1,463,259	30,096	4,240	1,276,383	5,217	3,582	186,876
'98	37,102	4,319	1,602,350	31,764	4,390	1,394,582	5,338	3,892	207,768
'99	34,763	4,145	1,441,050	29,387	3,083	1,231,601	5,376	3,896	209,449
'00	40,238	4,372	1,759,357	33,541	4,494	1,507,302	6,697	3,764	252,055
'01	38,751	4,469	1,731,869	32,548	4,613	1,501,551	6,203	3,713	230,318
'02	31,387	4,498	1,411,783	26,014	4,617	1,200,945	5,373	3,924	210,838
'03	35,051	4,454	1,561,341	29,424	4,559	1,341,472	5,627	3,907	219,869
'04	36,303	4,710	1,709,943	29,725	4,872	1,448,299	6,578	3,978	261,644
'05	27,130	4,709	1,277,483	22,757	4,804	1,093,296	4,373	4,212	184,187
'06	30,497	4,902	1,494,839	25,392	5,008	1,271,617	5,105	4,373	223,222
'07	25,835	4,623	1,194,327	21,533	4,725	1,017,436	4,302	4,112	176,891
'08	27,308	5,135	1,402,187	23,704	5,281	1,251,862	3,604	4,171	150,325
'09	23,780	5,284	1,256,424	19,904	5,558	1,106,332	3,876	3,872	150,092
'10	21,891	4,748	1,039,345	20,890	4,768	995,981	1,001	4,332	43,364
'11	23,068	5,362	1,236,797	21,578	5,433	1,172,320	1,490	4,327	64,477
'12	21,821	5,224	1,139,821	20,724	5,282	1,094,724	1,097	4,111	45,097
'13	21,790	5,959	1,298,531	20,663	6,071	1,254,457	1,127	3,911	44,074
'14	21,030	6,167	1,296,970	19,936	6,284	1,252,812	1,094	4,036	44,158
'15	20,106	6,214	1,249,327	19,090	6,320	1,206,513	1,016	4,214	42,814
'16	19,225	5,257	1,012,162	18,409	5,319	979,231	846	3,893	32,931
'17	22,728	5,099	1,158,979	21,891	5,133	1,123,578	836	4,235	35,401
평년	20,975	5,888	1,235,092	19,896	6,003	1,194,301	985	4,138	40,763

(단위 : ha, kg/10a, 톤)

	봄무(일반무+기타무)								
	계			노 지			시 설		
	면 적	단 수	생산량	면 적	단 수	생산량	면 적	단 수	생산량
'61	-	-	-	-	-	-	-	-	-
'62	-	-	-	-	-	-	-	-	-
'63	-	-	-	-	-	-	-	-	-
'64	-	-	-	-	-	-	-	-	-
'65	-	-	-	-	-	-	-	-	-
'66	-	-	-	-	-	-	-	-	-
'67	-	-	-	-	-	-	-	-	-
'68	-	-	-	-	-	-	-	-	-
'69	13	3,461	436	-	-	-	13	3,461	436
'70	26	4,870	1,247	-	-	-	26	4,870	1,247
'71	249	3,320	8,265	-	-	-	249	3,320	8,265
'72	193	3,801	7,340	-	-	-	193	3,801	7,340
'73	259	2,231	5,785	-	-	-	259	2,231	5,785
'74	659	3,844	25,330	-	-	-	659	3,844	25,330
'75	10,343	1,382	142,895	9,859	1,356	133,688	484	1,904	9,207
'76	14,467	1,527	220,876	13,981	1,485	207,616	486	2,728	13,260
'77	13,419	1,433	192,321	12,746	1,401	178,554	673	2,047	13,767
'78	13,069	1,511	197,500	12,215	1,470	179,504	854	2,107	17,996
'79	13,703	3,049	417,786	12,568	3,045	382,722	1,135	3,088	35,064
'80	16,318	2,839	463,226	14,554	2,833	412,366	1,764	2,884	50,860
'81	13,981	2,741	383,287	11,128	2,712	301,841	2,853	2,855	81,446
'82	16,665	3,085	514,080	14,257	3,120	444,865	2,408	2,874	69,215
'83	13,703	2,939	402,763	11,186	2,893	323,647	2,517	3,144	79,116
'84	14,588	2,947	429,913	12,085	2,928	353,822	2,503	3,040	76,091
'85	14,216	2,951	419,477	11,728	2,905	340,669	2,488	3,168	78,808
'86	15,078	2,820	425,146	12,887	2,770	356,999	2,191	3,110	68,147
'87	13,257	2,756	365,353	11,360	2,675	303,920	1,897	3,238	61,433
'88	16,628	3,086	513,069	14,829	3,046	451,705	1,799	3,411	61,364
'89	15,191	3,012	457,520	12,629	2,946	372,028	2,562	3,331	85,492
'90	14,128	2,889	408,135	11,643	2,867	333,770	2,485	2,993	74,365
'91	16,161	2,901	468,782	13,159	2,849	374,938	3,002	3,126	93,844
'92	14,860	3,008	446,974	11,824	2,896	342,454	3,036	3,443	104,520
'93	17,767	2,998	532,626	13,965	2,986	416,997	3,802	3,041	115,629
'94	19,310	2,936	566,864	15,103	2,872	433,766	4,207	3,164	133,098
'95	17,471	3,037	530,541	13,005	2,961	385,068	4,466	3,257	145,473
'96	20,564	3,097	636,945	15,746	2,942	463,301	4,818	3,604	173,644
'97	18,551	3,248	602,463	13,334	3,117	415,587	5,217	3,582	186,876
'98	18,545	3,317	615,215	13,207	3,083	407,447	5,338	3,892	207,768
'99	19,050	3,430	653,387	13,674	3,247	443,938	5,376	3,896	209,449
'00	22,234	3,502	778,582	15,537	3,389	526,527	6,697	3,764	252,055
'01	21,045	3,503	737,222	14,842	3,415	506,904	6,203	3,713	230,318
'02	17,274	3,694	638,178	11,901	3,591	427,340	5,373	3,924	210,838
'03	20,780	3,956	822,031	15,153	3,974	602,162	5,627	3,907	219,869
'04	22,440	3,814	855,922	15,862	3,747	594,278	6,578	3,978	261,644
'05	16,204	3,917	634,756	11,831	3,974	450,569	4,373	4,212	184,187
'06	18,297	4,134	756,432	13,192	4,042	533,210	5,105	4,373	223,222
'07	16,077	8,124	649,302	11,775	4,012	472,411	4,302	4,112	176,891
'08	15,814	4,116	650,836	12,210	4,099	500,511	3,604	4,171	150,325
'09	13,967	4,104	573,230	10,091	4,193	423,138	3,876	3,872	150,092
'10	12,257	4,167	510,733	11,256	4,152	467,369	1,001	4,332	43,364
'11	10,607	4,199	445,407	9,117	4,178	380,930	1,490	4,327	64,477
'12	6,712	4,057	272,286	5,615	4,046	227,189	1,097	4,111	45,097
'13	7,488	4,015	300,674	6,361	4,034	256,600	1,127	3,911	44,074
'14	6,969	4,408	307,212	5,875	4,478	263,054	1,094	4,036	44,158
'15	6,879	4,390	301,964	5,863	4,420	259,150	1,016	4,214	42,814
'16	6,134	4,227	259,280	5,288	4,280	226,349	846	3,893	32,931
'17	7,496	4,150	311,087	6,660	4,139	275,686	836	4,235	35,401
평년	7,112	4,264	303,283	6,033	4,303	259,601	985	4,138	40,763

\* '12년부터는 봄무(일반무+기타무)재배실적임

(단위 : ha, kg/10a, 톤)

	고랭지무			가을무			겨울무		
	노지			노지			노지		
	면적	단수	생산량	면적	단수	생산량	면적	단수	생산량
'61	-	-	-	-	-	-	-	-	-
'62	-	-	-	-	-	-	-	-	-
'63	-	-	-	-	-	-	-	-	-
'64	-	-	-	-	-	-	-	-	-
'65	-	-	-	-	-	-	-	-	-
'66	-	-	-	-	-	-	-	-	-
'67	-	-	-	-	-	-	-	-	-
'68	-	-	-	-	-	-	-	-	-
'69	-	-	-	-	-	-	-	-	-
'70	-	-	-	-	-	-	-	-	-
'71	-	-	-	-	-	-	-	-	-
'72	-	-	-	-	-	-	-	-	-
'73	-	-	-	-	-	-	-	-	-
'74	-	-	-	26,630	4,643	1,236,450	-	-	-
'75	-	-	-	30,513	4,874	1,487,214	-	-	-
'76	-	-	-	34,824	4,813	1,676,070	-	-	-
'77	-	-	-	40,215	5,539	2,227,705	-	-	-
'78	-	-	-	32,450	4,979	1,615,841	-	-	-
'79	2,444	3,407	83,267	30,956	4,751	1,470,674	-	-	-
'80	3,031	2,958	89,643	-	-	-	-	-	-
'81	2,920	3,356	98,004	33,888	4,768	1,615,844	-	-	-
'82	3,068	3,112	95	30,784	4,646	1,430,087	-	-	-
'83	2,564	3,474	89,061	23,286	4,963	1,155,699	-	-	-
'84	2,938	3,499	102,803	25,083	5,110	1,281,618	-	-	-
'85	3,090	3,305	102,133	22,703	5,037	1,143,661	-	-	-
'86	2,991	3,327	99,520	21,805	5,727	1,248,721	-	-	-
'87	2,795	3,354	93,744	20,663	5,511	1,138,835	-	-	-
'88	2,993	3,333	99,768	22,369	5,114	1,144,025	-	-	-
'89	3,022	3,272	98,866	20,983	5,126	1,285,379	-	-	-
'90	2,947	3,303	97,347	20,052	6,259	1,255,111	-	-	-
'91	2,744	3,324	91,220	17,315	5,765	998,210	-	-	-
'92	3,328	3,218	107,099	14,826	6,490	962,144	-	-	-
'93	2,470	3,357	82,919	15,709	6,272	985,218	-	-	-
'94	3,245	2,935	95,227	16,308	5,708	930,858	-	-	-
'95	3,523	2,684	100,911	14,524	5,535	803,844	-	-	-
'96	3,531	2,670	94,288	15,627	6,379	996,785	-	-	-
'97	3,381	2,966	100,269	13,381	5,684	760,527	-	-	-
'98	3,426	2,749	94,186	15,131	5,905	892,949	-	-	-
'99	3,838	3,046	116,922	11,875	5,648	670,741	-	-	-
'00	3,377	2,913	98,371	14,627	6,033	882,404	-	-	-
'01	4,017	2,816	113,121	13,689	6,440	881,526	-	-	-
'02	2,741	3,238	88,762	11,372	6,022	684,843	-	-	-
'03	2,926	3,211	93,960	11,345	5,688	645,350	-	-	-
'04	2,234	3,203	71,552	11,629	6,729	782,469	-	-	-
'05	2,072	3,065	63,515	8,854	6,542	579,212	-	-	-
'06	2,442	2,915	71,189	9,758	6,838	667,218	-	-	-
'07	2,596	3,312	85,977	7,162	6,409	459,048	-	-	-
'08	2,546	2,998	76,338	8,948	7,544	675,013	-	-	-
'09	2,042	2,884	58,896	7,771	8,034	624,297	-	-	-
'10	2,161	2,563	55,382	7,473	6,333	473,230	-	-	-
'11	2,713	2,747	74,536	9,748	7,354	716,854	-	-	-
'12	2,552	2,841	72,490	6,826	7,324	499,956	5,731	5,149	295,089
'13	2,195	2,804	61,554	7,532	8,483	638,903	4,575	6,501	297,400
'14	2,608	3,020	78,760	5,498	8,771	482,238	5,955	7,200	428,760
'15	1,981	2,952	58,487	5,769	8,999	519,178	5,477	6,750	369,698
'16	2,607	3,384	88,220	5,414	7,401	400,686	5,100	5,176	263,976
'17	2,954	3,332	98,430	6,003	7,625	457,752	6,275	4,649	291,710
평년	2,470	3,084	76,178	5,757	8,449	486,389	5,511	5,799	319,603

\* 겨울무는 '12년부터 조사

(단위 : ha, kg/10a, 톤)

	당 근								
	계			노 지			시 설		
	면 적	단 수	생산량	면 적	단 수	생산량	면 적	단 수	생산량
'61	5	600	30	5	600	30	-	-	-
'62	-	-	-	-	-	-	-	-	-
'63	-	-	-	-	-	-	-	-	-
'64	-	-	-	-	-	-	-	-	-
'65	194	774	1,502	194	774	1,502	-	-	-
'66	219	519	1,137	219	519	1,137	-	-	-
'67	175	783	1,371	175	783	1,371	-	-	-
'68	287	811	2,329	287	811	2,329	-	-	-
'69	511	874	4,466	511	874	4,466	-	-	-
'70	528	816	4,310	522	771	4,023	6	4,784	287
'71	475	904	4,292	467	857	4,001	8	3,883	291
'72	540	839	4,530	534	825	4,405	6	1,948	125
'73	511	896	4,577	500	893	4,463	11	1,031	114
'74	764	809	6,180	754	802	6,049	10	1,323	131
'75	1,718	897	15,407	1,718	897	15,407	-	-	-
'76	3,664	1,087	39,830	3,645	1,086	39,580	19	1,290	250
'77	2,392	1,040	24,874	2,348	1,018	23,901	44	2,216	973
'78	3,284	1,379	45,285	3,239	1,374	44,512	45	1,738	773
'79	4,533	2,008	91,013	4,420	2,010	88,822	113	1,941	1,191
'80	4,112	1,892	77,816	3,977	1,889	75,132	135	1,983	2,684
'81	4,081	1,772	72,305	3,952	1,767	69,821	129	1,933	2,484
'82	6,956	1,720	119,639	6,841	1,714	117,287	115	2,041	2,352
'83	3,560	1,774	63,169	3,368	1,768	59,561	192	1,882	3,608
'84	4,700	1,713	80,509	4,539	1,718	77,960	161	1,580	2,549
'85	4,797	1,751	83,985	4,619	1,759	81,270	178	1,525	2,715
'86	5,240	1,793	93,969	5,105	1,796	91,679	135	1,694	2,290
'87	5,961	1,892	112,754	5,689	1,906	108,442	272	1,588	4,312
'88	4,998	1,936	96,739	4,923	1,935	95,236	75	2,004	1,503
'89	4,544	2,077	94,383	4,453	2,083	92,764	91	1,779	1,619
'90	4,291	2,027	86,968	4,270	2,028	86,610	21	1,737	358
'91	6,022	2,022	121,740	6,002	2,022	121,389	20	1,755	351
'92	5,126	2,261	115,912	5,095	2,264	115,369	31	1,752	543
'93	5,960	2,362	140,787	5,933	2,363	140,181	27	2,244	606
'94	6,052	2,353	142,381	5,820	2,366	137,683	232	2,025	4,698
'95	5,994	2,682	160,759	5,890	2,694	158,694	104	1,986	2,065
'96	5,050	3,138	158,447	4,993	3,147	157,129	57	2,312	1,318
'97	5,997	3,633	217,871	5,885	3,651	214,835	112	2,711	3,036
'98	5,687	2,591	147,366	5,617	2,590	145,491	70	2,679	1,875
'99	5,585	2,750	153,573	5,497	2,752	151,295	88	2,859	2,278
'00	4,487	3,516	157,773	4,383	3,540	155,137	104	2,535	2,636
'01	4,431	3,531	156,464	4,298	3,569	153,405	133	2,300	3,059
'02	3,929	3,582	140,739	3,760	3,620	136,109	169	2,740	4,630
'03	3,517	3,675	129,239	3,340	3,727	124,475	177	2,692	4,764
'04	2,364	3,536	83,587	2,166	3,692	79,964	198	1,830	3,623
'05	3,178	3,821	121,448	3,037	3,875	117,687	141	2,663	3,760
'06	3,433	3,916	134,418	3,266	3,992	130,363	166	2,441	4,055
'07	2,267	3,606	81,738	2,090	3,671	76,730	177	2,836	5,008
'08	2,766	3,823	105,750	2,558	3,893	99,581	208	2,966	6,169
'09	2,827	3,760	106,298	2,626	3,763	98,807	201	3,727	7,491
'10	2,711	3,767	102,116	2,711	3,767	102,116	-	-	-
'11	2,849	3,289	93,694	2,849	3,289	93,694	-	-	-
'12	2,214	2,881	63,792	2,214	2,881	63,792	-	-	-
'13	2,549	3,131	79,800	2,549	3,131	79,800	-	-	-
'14	2,397	3,476	83,316	2,397	3,476	83,316	-	-	-
'15	3,114	3,808	118,594	3,114	3,808	118,594	-	-	-
'16	2,230	3,276	73,061	2,230	3,276	73,061	-	-	-
'17	2,207	3,354	74,027	2,207	3,354	74,027	-	-	-
평년	2,392	3,305	79,048	2,392	3,305	79,048	-	-	-

(단위 : ha, kg/10a, 톤)

	우 영			연 근			토 란		
	노 지 · 시 설			노 지			노 지 · 시 설		
	면 적	단 수	생 산 량	면 적	단 수	생 산 량	면 적	단 수	생 산 량
'61	61	774	472	-	-	-	107	774	828
'62	92	679	625	-	-	-	103	680	700
'63	47	717	337	-	-	-	97	720	698
'64	34	609	207	-	-	-	38	558	212
'65	80	1,055	844	-	-	-	86	719	618
'66	55	796	438	-	-	-	51	875	446
'67	-	-	-	-	-	-	-	-	-
'68	100	924	924	-	-	-	89	836	744
'69	108	988	1,067	-	-	-	115	824	948
'70	114	1,022	1,165	-	-	-	112	831	931
'71	146	1,043	1,523	-	-	-	140	1,002	1,403
'72	261	1,041	2,718	-	-	-	212	876	1,858
'73	227	997	2,264	-	-	-	159	850	1,351
'74	312	1,051	3,278	-	-	-	222	916	2,033
'75	274	1,110	3,041	80	2,171	1,737	215	923	1,985
'76	329	1,190	3,914	156	1,613	2,516	328	983	3,224
'77	352	1,234	4,342	87	1,906	1,658	352	873	3,072
'78	470	1,194	5,613	150	1,947	2,920	380	1,092	4,150
'79	399	1,191	4,754	118	1,940	2,289	433	953	4,125
'80	522	1,214	6,337	48	1,942	932	413	1,346	5,559
'81	170	1,092	1,856	94	1,122	1,055	288	1,107	3,189
'82	95	958	910	43	2,107	906	74	1,099	813
'83	17	1,076	183	29	1,714	497	53	1,464	776
'84	27	959	259	41	1,317	540	143	2,165	3,096
'85	25	1,296	324	34	4,635	1,576	142	1,432	2,033
'86	332	954	3,166	64	1,205	771	295	1,265	3,735
'87	301	1,145	3,444	114	1,202	1,368	350	1,693	5,930
'88	325	1,110	3,607	131	1,899	2,488	341	1,381	4,709
'89	344	1,625	5,589	82	1,929	1,582	434	1,423	6,174
'90	261	1,703	4,446	112	1,682	1,884	406	1,229	4,988
'91	339	1,672	5,667	191	1,901	3,630	375	1,920	7,200
'92	349	1,740	6,072	132	1,920	2,538	300	1,305	3,917
'93	331	1,693	5,604	155	1,892	2,932	342	1,493	5,107
'94	315	1,261	3,971	220	1,630	3,586	298	1,228	3,660
'95	336	1,944	6,530	291	3,183	9,261	287	2,466	7,077
'96	68	1,759	1,198	91	2,299	2,097	107	1,920	2,054
'97	103	2,022	2,083	97	2,273	2,205	131	1,672	2,190
'98	110	2,135	2,353	156	2,462	3,841	97	1,520	1,474
'99	126	2,159	2,720	182	2,145	4,395	97	1,836	1,781
'00	154	2,177	3,352	296	2,136	6,324	83	1,437	1,193
'01	156	2,126	3,317	197	2,124	4,185	107	1,535	1,642
'02	175	1,938	3,392	333	1,871	6,231	154	1,667	2,567
'03	198	1,854	3,670	402	1,904	7,652	158	2,668	4,224
'04	262	1,911	5,904	415	2,006	8,316	184	1,752	3,218
'05	292	1,756	5,131	402	1,818	7,307	235	1,471	3,454
'06	274	1,693	4,643	477	2,035	9,698	193	1,647	3,185
'07	328	2,570	8,428	592	2,027	11,993	184	1,540	2,839
'08	281	2,515	7,066	625	2,010	12,560	204	1,600	3,263
'09	231	2,442	5,640	671	2,134	14,321	213	1,412	3,007
'10	124	2,348	2,917	584	2,199	12,842	187	1,267	2,369
'11	124	2,280	2,827	443	2,766	12,253	177	1,453	2,571
'12	163	2,379	3,878	549	2,130	11,693	199	1,484	2,954
'13	136	2,267	3,083	530	2,234	11,839	188	1,474	2,771
'14	220	2,157	4,745	581	2,090	12,144	185	1,339	2,476
'15	191	2,806	5,346	695	2,234	15,527	208	1,430	2,978
'16	154	2,216	3,413	736	2,098	15,441	179	1,456	2,607
'17	149	1,968	2,932	721	1,823	13,142	156	1,213	1,892
평년	165	2,271	3,747	666	2,038	13,576	184	1,423	2,618

(단위 : ha, 톤)

	업 채 류					
	계		노 지		시 설	
	면 적	생산량	면 적	생산량	면 적	생산량
'61	35,335	426,177	35,335	426,177	-	-
'62	36,402	462,009	36,402	462,009	-	-
'63	35,175	398,257	35,175	398,257	-	-
'64	36,646	475,204	36,646	475,204	-	-
'65	42,086	522,194	42,086	522,194	-	-
'66	42,127	564,854	42,127	564,854	-	-
'67	50,830	642,951	50,830	642,951	-	-
'68	53,928	751,883	53,928	751,883	-	-
'69	75,351	923,565	74,758	895,303	593	28,262
'70	79,208	927,751	78,227	890,484	981	37,267
'71	82,244	1,122,503	81,093	1,085,082	1,151	37,421
'72	71,146	939,720	70,130	912,522	1,016	27,198
'73	74,806	902,996	73,215	863,815	1,591	39,181
'74	77,545	1,052,823	74,856	992,070	2,689	60,753
'75	47,106	2,377,188	45,093	2,335,848	2,013	41,340
'76	53,662	3,260,638	51,766	3,211,085	1,896	49,553
'77	57,580	2,945,756	55,117	2,887,973	2,463	57,783
'78	64,306	4,203,531	60,671	4,130,692	3,635	72,839
'79	64,856	3,803,801	60,386	3,669,139	4,470	134,662
'80	66,419	3,412,053	61,012	3,264,087	5,407	147,966
'81	66,608	3,802,744	61,089	3,652,764	5,519	149,980
'82	65,551	3,885,333	59,799	3,718,452	5,752	166,881
'83	56,346	3,344,476	50,260	3,159,205	6,086	185,271
'84	65,757	3,779,228	59,607	3,609,587	6,150	169,641
'85	60,830	3,253,895	54,440	3,073,221	6,390	180,674
'86	67,778	3,877,949	61,405	3,697,559	6,373	180,390
'87	53,627	2,825,657	48,140	2,673,468	5,487	152,189
'88	56,055	2,825,607	50,837	2,662,163	5,218	163,444
'89	57,837	3,149,614	50,591	2,968,154	7,246	181,460
'90	63,345	3,716,373	54,776	3,498,940	8,569	217,433
'91	61,780	3,181,190	50,991	2,895,195	10,789	285,995
'92	57,699	2,814,648	47,630	2,548,842	10,069	265,806
'93	76,631	4,194,985	63,758	3,859,353	12,873	335,632
'94	64,730	3,181,386	49,933	2,809,245	14,797	372,141
'95	72,214	3,521,248	55,597	3,073,616	16,617	447,632
'96	70,882	3,614,950	56,254	3,232,742	14,628	382,208
'97	65,457	3,252,365	51,718	2,843,489	13,739	408,876
'98	68,916	3,324,686	53,095	2,846,346	15,821	478,320
'99	65,225	3,075,888	50,961	2,634,794	14,264	441,094
'00	74,276	3,782,294	58,336	3,261,738	15,940	520,556
'01	72,073	3,736,365	57,112	3,257,155	14,961	479,210
'02	60,309	2,936,192	46,717	2,512,885	13,592	423,307
'03	69,161	3,339,509	54,580	2,864,735	14,581	474,774
'04	66,301	3,550,271	52,155	3,058,299	14,146	491,973
'05	59,516	3,053,646	46,130	2,605,426	13,387	448,220
'06	65,449	3,530,850	51,604	3,047,943	13,845	482,907
'07	55,908	2,955,559	43,624	2,535,218	12,284	420,341
'08	59,395	3,313,850	46,756	2,885,328	12,639	428,522
'09	56,334	3,236,656	43,575	2,825,836	12,759	410,820
'10	47,313	2,410,624	34,636	1,994,249	12,677	416,375
'11	59,533	3,455,899	43,533	2,936,466	16,000	519,433
'12	52,357	2,838,915	39,131	2,416,457	13,226	422,458
'13	52,188	3,013,257	41,480	2,673,152	10,708	340,105
'14	53,060	3,239,308	42,420	2,897,408	10,640	341,900
'15	46,481	2,680,537	36,253	2,373,689	10,228	306,848
'16	43,586	2,397,358	34,640	2,119,598	8946	277760
'17	50,404	2,977,038	40,934	2,680,876	9,470	296,162
평년	49,691	2,890,277	39,556	2,575,906	10,113	314,372



(단위 : ha, kg/10a, 톤)

	배 추 전 체								
	계			노 지			시 설		
	면 적	단 수	생산량	면 적	단 수	생산량	면 적	단 수	생산량
'61	32,591	1,202	391,802	32,591	1,202	391,802	-	-	-
'62	33,706	1,252	421,933	33,706	1,252	421,933	-	-	-
'63	32,756	1,123	367,946	32,756	1,123	367,946	-	-	-
'64	34,905	1,288	449,733	34,905	1,288	449,733	-	-	-
'65	39,039	1,230	480,068	39,039	1,230	480,068	-	-	-
'66	39,132	1,329	519,924	39,132	1,329	519,924	-	-	-
'67	49,314	1,235	609,133	49,314	1,235	609,133	-	-	-
'68	50,709	1,381	700,132	50,709	1,381	700,132	-	-	-
'69	67,662	1,197	809,993	67,258	1,176	790,692	404	4,777	19,301
'70	72,137	1,147	827,665	71,331	1,117	796,788	806	3,829	30,877
'71	75,173	1,350	1,014,462	74,364	1,329	988,582	809	3,201	25,880
'72	64,771	1,310	848,539	63,977	1,291	826,006	794	2,838	22,533
'73	68,184	1,183	806,773	67,103	1,166	782,400	1,081	2,255	24,373
'74	70,329	1,353	951,571	68,527	1,325	908,237	1,802	2,405	43,334
'75	40,478	5,656	2,289,402	39,199	5,773	2,262,864	1,279	2,076	26,538
'76	46,067	6,832	3,147,485	45,014	6,926	3,117,650	1,053	2,834	29,835
'77	48,282	5,819	2,809,615	46,640	5,948	2,774,258	1,642	2,154	35,357
'78	53,343	7,597	4,052,646	50,850	7,870	4,002,008	2,493	2,032	50,638
'79	52,432	6,775	3,552,388	49,337	6,982	3,444,924	3,095	3,472	107,464
'80	51,599	6,120	3,157,728	47,820	6,356	3,039,571	3,779	2,127	118,157
'81	52,456	6,810	3,572,224	48,917	7,068	3,457,423	3,539	3,178	114,801
'82	53,390	6,793	3,626,843	49,602	7,049	3,496,417	3,788	3,443	130,426
'83	46,254	6,792	3,141,786	42,236	7,087	2,993,163	4,018	3,698	148,623
'84	51,279	6,792	3,482,789	47,494	7,074	3,359,547	3,785	3,256	123,242
'85	44,908	6,503	2,920,477	41,266	6,761	2,790,073	3,642	3,581	130,404
'86	51,740	6,839	3,538,268	48,131	7,083	3,408,955	3,609	3,583	129,313
'87	39,595	6,411	2,538,246	36,709	6,630	2,433,981	2,886	3,612	104,265
'88	40,902	6,120	2,503,171	37,543	6,327	2,375,397	3,359	3,804	127,774
'89	41,952	6,664	2,795,567	39,124	6,886	2,694,139	2,828	3,587	101,428
'90	47,495	7,103	3,373,364	43,822	7,396	3,240,987	3,673	3,604	132,377
'91	42,163	6,478	2,731,385	37,568	6,814	2,559,892	4,595	3,732	171,493
'92	39,604	6,074	2,405,626	35,483	6,359	2,256,412	4,121	3,621	149,214
'93	54,686	6,822	3,730,452	49,667	7,141	3,456,819	5,019	3,659	183,633
'94	42,504	6,327	2,689,186	37,369	6,696	2,502,175	5,135	3,642	187,011
'95	46,483	6,206	2,884,772	39,977	6,598	2,637,806	6,506	3,796	246,966
'96	48,008	6,244	2,997,721	42,415	6,586	2,793,397	5,593	3,653	204,324
'97	43,351	6,234	2,702,300	38,015	6,521	2,479,097	5,336	4,183	223,203
'98	46,798	5,939	2,779,120	40,686	6,135	2,495,898	6,112	4,634	283,222
'99	44,674	5,649	2,523,563	39,198	5,839	2,288,696	5,476	4,289	234,867
'00	51,801	6,080	3,149,255	45,527	6,301	2,868,690	6,274	4,472	280,565
'01	49,539	6,138	3,040,648	44,419	6,314	2,804,497	5,120	4,612	236,151
'02	39,236	5,905	2,316,755	35,481	6,028	2,138,932	3,755	4,736	177,823
'03	47,686	5,616	2,678,271	43,009	5,718	2,459,254	4,677	4,683	219,017
'04	44,623	6,422	2,865,485	40,129	6,610	2,652,458	4,494	4,740	213,027
'05	37,203	6,250	2,325,312	34,147	6,390	2,181,971	3,056	4,690	143,341
'06	42,034	6,541	2,749,399	38,133	6,728	2,565,680	3,901	4,710	183,719
'07	34,265	6,471	2,217,149	31,380	6,627	2,079,548	2,885	4,770	137,601
'08	37,285	6,933	2,584,909	34,204	7,116	2,433,791	3,081	4,905	151,118
'09	34,321	7,369	2,528,968	31,386	7,615	2,390,128	2,935	4,730	138,840
'10	28,270	6,307	1,783,011	24,570	3,875	1,615,308	3,700	4,533	167,703
'11	35,513	7,549	2,680,847	30,730	8,013	2,462,254	4,783	4,570	218,593
'12	30,540	7,045	2,151,461	27,644	7,281	2,012,628	2,896	4,794	138,833
'13	32,186	7,420	2,388,047	29,409	7,677	2,257,714	2,777	4,693	130,333
'14	32,027	7,927	2,538,804	29,509	8,210	2,422,704	2,518	4,611	116,100
'15	26,179	7,868	2,059,824	24,291	8,107	1,969,238	1,888	4,798	90,586
'16	24,902	7,202	1,793,391	23,093	7,393	1,707,324	1,809	4,758	86,067
'17	32,416	7,390	2,395,686	30,019	7,615	2,286,004	2,398	4,574	109,682
평년	30,131	7,571	2,281,186	27,736	7,827	2,170,985	2,268	4,650	105,456

(단위 : ha, kg/10a, 톤)

	봄 배 추								
	계			노 지			시 설		
	면 적	단 수	생산량	면 적	단 수	생산량	면 적	단 수	생산량
'61	-	-	-	-	-	-	-	-	-
'62	-	-	-	-	-	-	-	-	-
'63	-	-	-	-	-	-	-	-	-
'64	-	-	-	-	-	-	-	-	-
'65	-	-	-	-	-	-	-	-	-
'66	-	-	-	-	-	-	-	-	-
'67	-	-	-	-	-	-	-	-	-
'68	-	-	-	-	-	-	-	-	-
'69	404	4,777	19,301	-	-	-	404	4,777	19,301
'70	806	3,829	30,877	-	-	-	806	3,829	30,877
'71	809	3,201	25,880	-	-	-	809	3,201	25,880
'72	794	2,838	22,533	-	-	-	794	2,838	22,533
'73	1,081	2,255	24,373	-	-	-	1,081	2,255	24,373
'74	1,802	2,405	43,334	-	-	-	1,802	2,405	43,334
'75	13,489	1,352	182,331	12,210	1,276	155,793	1,279	2,076	26,538
'76	13,947	1,421	198,236	12,894	1,306	168,401	1,053	2,834	29,835
'77	15,305	1,442	220,701	13,663	1,357	185,344	1,642	2,154	35,357
'78	15,113	1,562	236,079	12,620	1,469	185,441	2,493	2,032	50,638
'79	15,852	3,369	534,003	12,757	3,344	426,539	3,095	3,472	107,464
'80	19,417	3,110	603,812	15,638	3,106	485,655	3,779	2,127	118,157
'81	15,975	3,136	501,004	12,436	3,106	386,203	3,539	3,178	114,801
'82	17,279	3,506	605,869	13,491	3,524	475,443	3,788	3,443	130,426
'83	16,902	3,380	571,206	12,884	3,280	422,583	4,018	3,698	148,623
'84	17,852	2,963	528,864	14,067	2,884	405,622	3,785	3,256	123,242
'85	16,596	3,217	533,818	12,954	3,114	403,414	3,642	3,581	130,404
'86	20,253	3,199	647,831	16,644	3,115	518,518	3,609	3,583	129,313
'87	16,860	3,102	522,952	13,974	2,996	418,687	2,886	3,612	104,265
'88	18,523	3,403	630,371	15,164	3,314	502,597	3,359	3,804	127,774
'89	18,811	3,253	611,974	15,983	3,200	510,546	2,828	3,587	101,428
'90	19,559	3,231	631,867	15,886	3,144	499,490	3,673	3,604	132,377
'91	16,732	3,403	569,356	12,137	3,278	397,863	4,595	3,732	171,493
'92	16,691	3,374	563,082	12,570	3,293	413,868	4,121	3,621	149,214
'93	23,971	3,949	946,569	18,952	4,026	762,936	5,019	3,659	183,633
'94	17,909	3,568	639,070	12,774	3,539	452,059	5,135	3,642	187,011
'95	21,731	3,930	854,078	15,225	3,988	607,112	6,506	3,796	246,966
'96	22,216	3,928	872,631	16,623	4,020	668,307	5,593	3,653	204,324
'97	21,297	4,141	881,914	15,961	4,127	658,711	5,336	4,183	223,203
'98	22,824	4,277	976,084	16,712	4,146	692,862	6,112	4,634	283,222
'99	21,718	4,319	937,960	16,242	4,329	703,093	5,476	4,289	234,867
'00	25,182	4,559	1,148,025	18,908	4,588	867,460	6,274	4,472	280,565
'01	25,136	4,752	1,194,357	20,016	4,787	958,206	5,120	4,612	236,151
'02	19,925	4,694	935,199	16,170	4,684	757,376	3,755	4,736	177,823
'03	26,294	4,514	1,186,835	21,617	4,477	967,818	4,677	4,683	219,017
'04	22,830	4,983	1,137,602	18,336	5,042	924,575	4,494	4,740	213,027
'05	19,700	4,855	956,422	16,644	4,885	813,081	3,056	4,690	143,341
'06	20,616	5,075	1,046,157	16,715	5,160	862,438	3,901	4,710	183,719
'07	15,776	5,229	824,944	12,891	5,332	687,343	2,885	4,770	137,601
'08	16,191	5,146	833,167	13,110	5,203	682,049	3,081	4,905	151,118
'09	14,306	5,137	734,897	11,371	5,242	596,057	2,935	4,730	138,840
'10	9,801	4,680	458,666	6,101	4,769	290,963	3,700	4,533	167,703
'11	13,496	4,739	639,526	8,713	4,831	420,933	4,783	4,570	218,593
'12	6,673	4,722	315,110	3,777	4,667	176,277	2,896	4,794	138,833
'13	7,708	4,978	383,696	4,931	5,138	253,363	2,777	4,693	130,333
'14	7,434	4,901	364,326	4,916	5,049	248,226	2,518	4,611	116,100
'15	6,231	4,612	287,371	4,343	4,531	196,785	1,888	4,798	90,586
'16	5,711	4,666	266,477	3,902	4,624	180,410	1,809	4,958	86,067
'17	9,002	4,764	428,861	6,604	4,833	319,179	2,398	4,574	109,682
평년	7,124	4,845	345,131	4,730	4,922	232,791	2,268	4,650	105,456

\* '12년부터는 봄배추(일반배추+기타배추)재배실적임

(단위 : ha, kg/10a, 톤)

	고랭지 배추			가을 배추			겨울 배추		
	노 지			노 지('09년 이후 시설포함)			노 지		
	면 적	단 수	생산량	면 적	단 수	생산량	면 적	단 수	생산량
'61	-	-	-	-	-	-	-	-	-
'62	-	-	-	-	-	-	-	-	-
'63	-	-	-	-	-	-	-	-	-
'64	-	-	-	-	-	-	-	-	-
'65	-	-	-	-	-	-	-	-	-
'66	-	-	-	-	-	-	-	-	-
'67	-	-	-	-	-	-	-	-	-
'68	-	-	-	-	-	-	-	-	-
'69	-	-	-	-	-	-	-	-	-
'70	-	-	-	-	-	-	-	-	-
'71	-	-	-	-	-	-	-	-	-
'72	-	-	-	-	-	-	-	-	-
'73	-	-	-	-	-	-	-	-	-
'74	-	-	-	-	-	-	-	-	-
'75	-	-	-	26,989	7,807	2,107,071	-	-	-
'76	-	-	-	32,120	9,182	2,949,249	-	-	-
'77	-	-	-	32,977	7,851	2,588,914	-	-	-
'78	-	-	-	38,230	9,983	3,816,567	-	-	-
'79	3,737	3,121	116,632	32,843	8,835	2,901,753	-	-	-
'80	3,478	3,366	117,086	28,704	8,490	2,436,830	-	-	-
'81	3,570	3,920	139,932	32,911	8,907	2,931,288	-	-	-
'82	4,200	3,574	150,104	31,911	8,996	2,870,870	-	-	-
'83	2,869	3,918	112,421	26,483	9,282	2,458,159	-	-	-
'84	3,722	3,726	138,690	29,705	9,477	2,815,235	-	-	-
'85	3,940	3,793	149,427	24,372	9,180	2,237,232	-	-	-
'86	4,634	3,717	172,276	26,853	10,122	2,718,161	-	-	-
'87	3,822	3,868	147,839	18,913	9,874	1,867,455	-	-	-
'88	4,069	3,651	148,595	18,310	9,417	1,724,205	-	-	-
'89	4,129	3,841	158,611	19,012	10,651	2,024,982	-	-	-
'90	4,983	3,864	192,536	22,953	11,105	2,548,961	-	-	-
'91	8,163	3,806	310,709	17,268	10,721	1,851,320	-	-	-
'92	8,957	3,018	270,319	13,956	11,266	1,572,225	-	-	-
'93	9,841	3,696	363,707	20,874	11,594	2,420,176	-	-	-
'94	8,619	3,113	268,338	15,976	11,153	1,781,778	-	-	-
'95	8,742	3,565	311,621	16,010	10,373	1,719,073	-	-	-
'96	10,793	3,222	347,765	14,999	11,850	1,777,325	-	-	-
'97	8,636	3,933	339,642	13,418	11,036	1,480,744	-	-	-
'98	9,043	3,349	302,840	14,931	10,048	1,500,196	-	-	-
'99	10,027	3,826	383,606	12,929	9,297	1,201,997	-	-	-
'00	10,206	3,769	384,715	16,413	9,849	1,616,515	-	-	-
'01	10,234	3,900	399,151	14,169	10,213	1,447,140	-	-	-
'02	8,018	3,771	302,337	11,293	9,557	1,079,219	-	-	-
'03	8,796	3,806	334,784	12,596	9,183	1,156,652	-	-	-
'04	7,935	3,941	312,722	13,858	10,212	1,415,161	-	-	-
'05	6,502	3,908	254,087	11,001	10,134	1,114,803	-	-	-
'06	7,051	3,991	281,384	14,367	9,896	1,421,858	-	-	-
'07	6,311	4,016	253,448	12,178	9,351	1,138,757	-	-	-
'08	6,401	3,860	247,103	14,693	10,241	1,504,639	-	-	-
'09	5,553	3,802	211,103	14,462	10,946	1,582,966	-	-	-
'10	4,929	2,769	136,504	13,540	8,773	1,187,841	-	-	-
'11	4,691	3,080	144,493	17,326	10,948	1,896,828	-	-	-
'12	5,495	3,691	202,827	13,408	9,681	1,298,085	4,964	6,757	335,439
'13	5,498	3,654	200,895	15,095	10,174	1,535,802	3,885	6,889	267,654
'14	5,140	3,566	183,287	15,233	11,150	1,698,463	4,220	6,937	292,728
'15	4,721	3,169	149,607	12,724	11,286	1,436,075	2,503	7,462	186,771
'16	4,370	3,232	141,239	11,429	9,871	1,128,121	3,392	7,593	257,554
'17	4,740	5,385	255,261	13,674	9,965	1,362,621	4,356	8,011	348,943
평년	4,867	3,656	177,930	13,831	10,446	1,444,833	3,832	7,115	272,645

\* 겨울배추는 '12년부터 조사('12년 KREI 추정량 활용, '13년부터 지자체(시군·읍면동) 행정조사 활용)

(단위 : ha, kg/10a, 톤)

	양 배 추								
	계			노 지			시 설		
	면 적	단 수	생산량	면 적	단 수	생산량	면 적	단 수	생산량
'61	1,044	1,797	18,756	1,044	1,797	18,756	-	-	-
'62	905	2,563	23,195	905	2,563	23,195	-	-	-
'63	944	1,835	17,318	944	1,835	17,318	-	-	-
'64	1,058	1,745	18,462	1,058	1,745	18,462	-	-	-
'65	1,517	1,812	27,494	1,517	1,812	27,494	-	-	-
'66	1,633	1,952	31,868	1,633	1,952	31,868	-	-	-
'67	1,516	2,231	33,818	1,516	2,231	33,818	-	-	-
'68	1,811	2,111	38,232	1,811	2,111	38,232	-	-	-
'69	2,521	2,279	57,445	2,493	2,213	55,176	28	8,047	2,269
'70	2,892	1,831	52,956	2,852	1,776	50,651	40	5,835	2,305
'71	2,008	2,385	47,886	1,952	2,359	46,055	56	3,298	1,831
'72	1,879	2,346	44,090	1,853	2,337	43,304	26	2,987	786
'73	1,910	2,180	41,635	1,853	2,133	39,519	57	3,706	2,116
'74	2,270	2,009	45,610	2,025	2,094	42,402	245	1,309	3,208
'75	857	2,187	18,743	735	2,170	15,946	122	2,296	2,797
'76	1,381	2,344	32,365	1,232	2,292	28,238	149	2,766	4,127
'77	1,040	2,960	30,787	953	2,442	23,273	87	8,627	7,514
'78	1,221	2,254	27,521	1,118	2,301	25,729	103	1,736	1,792
'79	2,264	3,888	88,016	2,222	3,914	86,958	42	2,495	1,058
'80	2,247	3,308	74,333	2,201	3,326	73,195	46	2,468	1,138
'81	2,004	2,981	59,735	1,961	2,988	58,597	43	2,628	1,138
'82	3,768	3,479	131,088	3,695	3,490	128,947	73	2,929	2,141
'83	1,779	3,648	64,893	1,724	3,647	62,866	55	3,685	2,027
'84	2,678	3,713	99,435	2,622	3,706	97,161	56	4,046	2,274
'85	3,813	3,503	133,557	3,713	3,518	130,615	100	2,942	2,942
'86	4,155	3,469	144,155	4,052	3,494	141,580	103	2,490	2,575
'87	2,887	3,589	103,609	2,785	3,613	100,628	102	2,923	2,981
'88	3,773	3,565	134,494	3,726	3,570	133,019	47	3,138	1,475
'89	4,001	3,655	146,251	3,920	3,674	144,014	81	2,761	2,237
'90	4,011	3,662	146,876	3,933	3,670	144,334	78	3,280	2,542
'91	5,524	3,639	201,036	5,449	3,647	198,718	75	3,091	2,318
'92	4,732	3,805	180,031	4,635	3,807	176,448	97	3,694	3,583
'93	3,969	3,768	149,550	3,882	3,770	146,332	87	3,699	3,218
'94	4,325	3,999	172,936	4,210	4,012	168,916	115	3,496	4,020
'95	6,743	3,935	265,324	6,651	3,936	261,787	92	3,845	3,537
'96	5,974	4,558	272,275	5,893	4,552	268,217	81	5,010	4,058
'97	4,665	4,121	192,223	4,572	4,121	188,432	93	4,076	3,791
'98	4,529	4,264	193,122	4,440	4,266	189,392	89	4,191	3,730
'99	4,816	4,533	218,317	4,709	4,560	214,728	107	3,354	3,589
'00	6,077	4,511	274,125	5,998	4,518	270,986	79	3,973	3,139
'01	6,160	5,600	344,949	5,992	5,630	337,345	168	4,526	7,604
'02	5,399	4,983	269,011	5,173	5,009	259,094	226	4,388	9,917
'03	5,629	5,196	292,464	5,401	5,214	281,584	228	4,772	10,880
'04	5,475	5,298	290,055	5,214	5,254	273,922	261	6,181	16,133
'05	5,164	5,614	289,906	4,921	5,635	277,283	243	5,197	12,623
'06	6,050	5,498	332,616	5,780	5,515	318,749	270	5,134	13,867
'07	6,061	5,518	334,470	5,786	5,539	320,466	275	5,092	14,004
'08	6,089	5,389	328,148	5,859	5,411	317,031	230	4,833	11,117
'09	5,993	5,530	331,429	5,773	5,526	319,043	220	5,630	12,386
'10	4,524	5,585	252,685	4,524	5,585	252,685	-	-	-
'11	6,767	5,445	368,486	6,767	5,445	368,486	-	-	-
'12	5,867	5,163	302,909	5,867	5,163	302,909	-	-	-
'13	6,016	5,220	314,022	6,016	5,220	314,022	-	-	-
'14	7,342	5,172	379,706	7,342	5,172	379,706	-	-	-
'15	6,425	4,952	318,168	6,425	4,952	318,168	-	-	-
'16	6,765	5,013	339,107	6,765	5,013	339,107	-	-	-
'17	6,854	4,828	330,886	6,854	4,828	330,886	-	-	-
평년	6,681	4,930	329,387	6,681	4,930	329,387	-	-	-

(단위 : ha, kg/10a, 톤)

	시 금 치								
	계			노 지			시 설		
	면 적	단 수	생산량	면 적	단 수	생산량	면 적	단 수	생산량
'61	1,081	778	8,413	1,081	778	8,413	-	-	-
'62	1,147	804	9,224	1,147	804	9,224	-	-	-
'63	982	755	7,410	982	755	7,410	-	-	-
'64	383	878	3,361	383	878	3,361	-	-	-
'65	903	873	7,881	903	873	7,881	-	-	-
'66	1,037	815	8,452	1,037	815	8,452	-	-	-
'67	-	-	-	-	-	-	-	-	-
'68	919	831	7,637	919	831	7,637	-	-	-
'69	4,113	927	38,117	4,106	925	37,987	7	1,806	130
'70	3,150	1,047	32,987	3,133	1,032	32,339	17	3,929	648
'71	3,909	1,005	39,283	3,867	994	38,447	42	1,976	836
'72	3,323	958	31,834	3,297	947	31,234	26	2,308	600
'73	3,174	962	30,541	3,141	957	30,048	33	1,480	493
'74	3,382	912	30,850	3,138	904	29,996	64	1,334	854
'75	2,936	1,032	30,295	2,885	1,017	29,340	51	1,891	955
'76	2,960	1,122	33,199	2,899	1,108	32,122	61	1,774	1,077
'77	4,243	1,178	49,974	4,181	1,166	48,736	62	2,013	1,238
'78	5,501	1,125	61,861	5,300	1,114	59,020	201	1,412	2,841
'79	5,630	1,418	79,815	5,342	1,394	74,443	288	1,866	5,372
'80	6,294	1,187	74,717	6,102	1,183	72,184	192	1,322	2,533
'81	7,373	1,186	87,414	7,020	1,174	82,381	353	1,427	5,033
'82	4,269	1,188	50,721	3,936	1,171	46,092	333	1,388	4,629
'83	3,886	1,280	49,746	3,589	1,269	45,555	297	1,414	4,191
'84	5,957	1,280	76,246	5,632	1,279	72,044	325	1,294	4,202
'85	6,449	1,277	82,378	5,972	1,265	75,542	477	1,433	6,836
'86	5,513	1,253	69,083	5,046	1,229	61,996	467	1,517	7,087
'87	5,216	1,283	66,943	4,724	1,262	59,613	492	1,491	7,330
'88	5,757	1,287	74,112	5,350	1,274	68,098	407	1,478	6,014
'89	5,448	1,339	72,975	3,702	1,294	47,912	1,746	1,435	25,063
'90	5,237	1,323	69,269	3,013	1,204	36,278	2,224	1,483	32,991
'91	6,687	1,357	90,770	4,209	1,293	54,410	2,478	1,467	36,360
'92	6,403	1,394	89,237	4,057	1,283	52,050	2,346	1,585	37,187
'93	8,627	1,399	120,705	5,542	1,314	72,835	3,085	1,552	47,870
'94	8,521	1,421	121,113	4,747	1,271	60,324	3,774	1,611	60,789
'95	8,219	1,485	122,084	4,353	1,272	55,386	3,866	1,725	66,698
'96	7,377	1,520	112,119	4,111	1,382	56,803	3,266	1,694	55,316
'97	8,268	1,502	124,202	5,037	1,348	67,887	3,231	1,743	56,315
'98	7,958	1,469	116,875	4,064	1,281	52,057	3,894	1,665	64,818
'99	6,568	1,606	105,493	3,356	1,396	46,845	3,212	1,826	58,648
'00	7,441	1,623	120,797	4,169	1,452	60,540	3,272	1,842	60,257
'01	7,884	1,607	126,708	4,598	1,420	65,284	3,286	1,869	61,424
'02	6,810	1,655	112,738	3,483	1,509	52,569	3,327	1,809	60,169
'03	6,625	1,686	111,704	3,411	1,451	49,506	3,214	1,935	62,198
'04	7,145	1,661	118,684	3,933	1,404	55,218	3,212	1,976	63,466
'05	6,693	1,629	108,993	3,715	1,390	51,656	2,978	1,926	57,337
'06	6,445	1,609	103,679	3,888	1,348	52,428	2,557	2,004	51,251
'07	5,402	1,508	81,457	3,126	1,263	39,468	2,276	1,845	41,989
'08	6,282	1,487	93,441	3,507	1,228	43,049	2,775	1,816	50,392
'09	6,509	1,607	104,578	3,541	1,247	44,147	2,968	2,036	60,431
'10	5,351	1,643	87,911	2,951	1,306	38,541	2,400	2,057	49,370
'11	6,710	1,558	104,532	3,756	1,217	45,725	2,954	1,991	58,807
'12	6,070	1,584	96,160	3,469	1,301	45,120	2,601	1,962	51,040
'13	6,391	1,426	91,116	4,067	1,141	46,389	2,324	1,925	44,727
'14	5,645	1,491	84,170	3,436	1,116	38,341	2,209	2,075	45,829
'15	6,126	1,461	89,513	3,375	1,056	35,632	2,751	1,959	53,881
'16	5,149	1,416	72,892	2,885	1,082	31,209	2,264	1,841	41,683
'17	4,598	1,403	64,529	2,355	1,113	26,200	2,243	1,709	38,329
평년	5,640	1,457	82,192	3,232	1,085	35,061	2,277	1,936	44,080

(단위 : ha, kg/10a, 톤)

	상 추								
	계			노 지			시 설		
	면 적	단 수	생산량	면 적	단 수	생산량	면 적	단 수	생산량
'61	-	-	-	-	-	-	-	-	-
'62	-	-	-	-	-	-	-	-	-
'63	-	-	-	-	-	-	-	-	-
'64	-	-	-	-	-	-	-	-	-
'65	-	-	-	-	-	-	-	-	-
'66	-	-	-	-	-	-	-	-	-
'67	-	-	-	-	-	-	-	-	-
'68	-	-	-	-	-	-	-	-	-
'69	139	4,448	6,183	-	-	-	139	4,448	6,183
'70	109	2,883	3,143	-	-	-	109	2,883	3,143
'71	216	3,619	7,816	-	-	-	216	3,619	7,816
'72	158	1,918	3,031	-	-	-	158	1,918	3,031
'73	397	2,926	11,615	-	-	-	397	2,926	11,615
'74	533	2,362	12,590	-	-	-	533	2,362	12,590
'75	1,768	1,446	25,572	1,245	1,226	15,258	523	1,971	10,314
'76	2,159	1,553	33,535	1,553	1,256	19,503	606	2,317	14,032
'77	2,876	1,394	40,103	2,225	1,207	26,850	651	2,036	13,253
'78	3,033	1,489	45,175	2,218	1,265	28,068	815	2,100	17,107
'79	3,580	2,008	71,872	2,567	2,017	51,772	1,013	1,984	20,100
'80	4,482	1,720	77,083	3,220	1,665	53,620	1,262	1,859	23,463
'81	3,980	1,769	70,403	2,570	1,740	44,725	1,410	1,821	25,678
'82	3,704	1,857	68,766	2,257	1,806	40,772	1,447	1,935	27,994
'83	3,904	1,872	73,081	2,342	1,904	44,600	1,562	1,823	28,481
'84	4,913	1,890	92,847	3,218	1,868	60,111	1,695	1,932	32,736
'85	4,488	1,891	84,868	2,613	1,908	49,853	1,875	1,867	35,015
'86	4,835	1,888	91,266	2,981	1,880	56,050	1,854	1,899	35,216
'87	4,197	1,826	76,629	2,468	1,801	44,439	1,729	1,862	32,190
'88	3,869	1,912	73,962	2,644	1,869	49,429	1,225	2,003	24,533
'89	4,695	1,933	90,735	2,292	1,820	41,714	2,403	2,040	49,021
'90	4,890	1,811	88,580	2,497	1,714	42,807	2,393	1,913	45,773
'91	5,658	2,010	113,743	2,247	1,882	42,286	3,411	2,095	71,457
'92	5,579	2,042	113,940	2,344	1,830	42,886	3,235	2,196	71,054
'93	7,439	2,011	149,611	3,076	1,764	54,261	4,363	2,185	95,350
'94	7,611	1,993	151,655	2,477	1,738	43,060	5,134	2,115	108,595
'95	8,307	2,056	170,776	2,751	1,859	51,142	5,556	2,153	119,634
'96	6,625	2,118	140,347	2,030	1,858	37,711	4,595	2,234	102,636
'97	6,428	2,389	153,550	2,052	1,971	40,437	4,376	2,585	113,113
'98	6,707	2,274	152,495	2,013	1,956	39,372	4,694	2,410	113,123
'99	6,894	2,519	173,668	2,058	2,070	42,596	4,836	2,710	131,072
'00	7,685	2,648	203,509	1,767	2,065	36,493	5,918	2,822	167,016
'01	6,914	2,640	182,509	1,316	2,101	27,655	5,598	2,766	154,854
'02	6,778	2,641	178,998	1,544	2,193	33,862	5,234	2,773	145,136
'03	6,994	2,721	190,304	1,611	2,292	36,932	5,383	2,849	153,372
'04	6,791	3,016	204,785	1,625	2,265	36,799	5,166	3,252	167,987
'05	5,610	2,977	167,012	1,329	2,267	30,130	4,281	3,197	136,882
'06	5,826	2,848	160,284	1,443	2,241	32,334	4,185	3,057	127,950
'07	5,084	3,045	154,799	1,079	2,225	24,006	4,005	3,266	130,793
'08	4,574	3,019	138,098	1,062	2,237	23,757	3,512	3,256	114,341
'09	5,287	2,763	146,061	1,074	2,028	21,784	4,213	2,950	124,277
'10	5,248	2,692	141,259	709	2,039	14,458	4,539	2,794	126,801
'11	4,691	2,490	116,808	804	2,123	17,071	3,887	2,566	99,737
'12	4,252	2,633	111,950	733	2,139	15,679	3,519	2,736	96,271
'13	3,587	2,695	96,669	619	2,283	14,131	2,968	2,781	82,538
'14	4,029	2,699	108,732	788	2,419	19,059	3,241	2,767	89,673
'15	4,022	2,530	101,745	939	1,946	18,275	3,083	2,707	83,470
'16	3,387	2,543	86,128	760	1,839	13,980	2,627	2,746	72,148
'17	3,484	2,575	89,727	796	1,936	15,411	2,688	2,765	74,316
평년	3,698	2,597	96,047	781	2,041	15,939	2,913	2,750	80,108

(단위 : ha, kg/10a, 톤)

	미 나 리			쑥 갓		
	노 지('02년 이후 시설포함)			노 지('02년 이후 시설포함)		
	면 적	단 수	생산량	면 적	단 수	생산량
'61	512	1,246	6,378	-	-	-
'62	541	1,286	6,957	-	-	-
'63	396	1,234	4,885	-	-	-
'64	262	1,311	3,436	-	-	-
'65	541	1,134	6,133	-	-	-
'66	274	1,520	4,164	-	-	-
'67	-	-	-	-	-	-
'68	400	1,285	5,138	-	-	-
'69	786	1,336	10,500	15	2,476	379
'70	799	1,223	9,775	9	3,421	294
'71	770	1,376	10,595	28	3,737	1,058
'72	791	1,279	10,120	12	2,159	248
'73	959	1,095	10,497	23	2,516	584
'74	764	1,231	9,402	45	1,704	767
'75	814	1,284	10,455	38	1,932	736
'76	740	1,398	10,348	27	1,810	482
'77	766	1,538	11,784	21	1,995	421
'78	805	1,456	11,717	23	1,985	461
'79	485	1,426	6,917	32	2,068	668
'80	1,256	1,589	19,958	128	2,085	2,675
'81	333	1,937	6,449	174	1,916	3,330
'82	235	2,303	5,411	111	1,522	1,691
'83	316	3,875	12,245	154	1,262	1,949
'84	498	3,540	17,628	289	2,484	7,187
'85	734	3,420	25,105	296	1,850	5,477
'86	900	2,805	25,243	340	1,821	6,199
'87	1,104	2,616	28,877	278	1,950	5,423
'88	1,233	2,556	31,511	180	2,027	3,648
'89	1,119	3,056	34,201	188	1,973	3,711
'90	1,105	2,674	29,546	201	1,866	3,750
'91	1,143	2,860	32,689	230	1,898	4,367
'92	811	3,112	17,129	270	1,766	4,768
'93	1,249	2,722	33,999	319	1,743	5,561
'94	1,130	3,077	34,770	639	1,835	11,726
'95	1,865	3,619	67,495	597	1,809	10,797
'96	1,805	4,245	76,614	1,093	1,452	15,874
'97	2,042	3,312	67,636	703	1,772	12,454
'98	1,892	3,681	69,647	1,032	1,301	13,427
'99	1,640	2,557	41,929	633	2,041	12,918
'00	875	2,860	25,029	397	2,413	9,579
'01	787	2,843	22,374	789	2,431	19,177
'02	1,265	3,001	37,957	821	2,525	20,733
'03	1,438	3,261	46,900	789	2,518	19,866
'04	1,606	3,256	52,281	661	2,869	18,981
'05	1,541	3,061	47,183	922	2,496	23,020
'06	1,565	2,925	45,780	997	2,669	26,616
'07	1,702	2,748	46,764	924	2,655	24,535
'08	1,609	2,719	43,752	975	2,501	24,380
'09	1,552	2,653	41,169	609	2,042	12,435
'10	1,310	2,880	37,723	412	2,072	8,537
'11	1,558	3,009	46,878	428	2,087	8,931
'12	1,532	2,952	45,230	419	1,925	8,064
'13	1,356	2,974	40,327	489	1,973	9,649
'14	1,375	2,676	36,793	487	2,030	9,884
'15	1,418	2,492	35,340	448	1,852	8,298
'16	1,300	2,276	29,596	354	2,263	8,012
'17	1,085	2,276	25,063	319	2,039	6,505
평년	1,344	2,523	33,910	430	2,012	8,653

(단위 : ha, kg/10a, 톤)

	부 추								
	계			노 지			시 설		
	면 적	단 수	생산량	면 적	단 수	생산량	면 적	단 수	생산량
'61	-	-	-	-	-	-	-	-	-
'62	-	-	-	-	-	-	-	-	-
'63	-	-	-	-	-	-	-	-	-
'64	-	-	-	-	-	-	-	-	-
'65	-	-	-	-	-	-	-	-	-
'66	-	-	-	-	-	-	-	-	-
'67	-	-	-	-	-	-	-	-	-
'68	-	-	-	-	-	-	-	-	-
'69	-	-	-	-	-	-	-	-	-
'70	-	-	-	-	-	-	-	-	-
'71	-	-	-	-	-	-	-	-	-
'72	-	-	-	-	-	-	-	-	-
'73	-	-	-	-	-	-	-	-	-
'74	-	-	-	-	-	-	-	-	-
'75	-	-	-	-	-	-	-	-	-
'76	-	-	-	-	-	-	-	-	-
'77	-	-	-	-	-	-	-	-	-
'78	-	-	-	-	-	-	-	-	-
'79	-	-	-	-	-	-	-	-	-
'80	-	-	-	-	-	-	-	-	-
'81	-	-	-	-	-	-	-	-	-
'82	-	-	-	-	-	-	-	-	-
'83	-	-	-	-	-	-	-	-	-
'84	-	-	-	-	-	-	-	-	-
'85	-	-	-	-	-	-	-	-	-
'86	-	-	-	-	-	-	-	-	-
'87	-	-	-	-	-	-	-	-	-
'88	-	-	-	-	-	-	-	-	-
'89	-	-	-	-	-	-	-	-	-
'90	-	-	-	-	-	-	-	-	-
'91	-	-	-	-	-	-	-	-	-
'92	-	-	-	-	-	-	-	-	-
'93	-	-	-	-	-	-	-	-	-
'94	-	-	-	-	-	-	-	-	-
'95	-	-	-	-	-	-	-	-	-
'96	-	-	-	-	-	-	-	-	-
'97	-	-	-	-	-	-	-	-	-
'98	-	-	-	-	-	-	-	-	-
'99	-	-	-	-	-	-	-	-	-
'00	-	-	-	-	-	-	-	-	-
'01	-	-	-	-	-	-	-	-	-
'02	-	-	-	-	-	-	-	-	-
'03	-	-	-	-	-	-	-	-	-
'04	-	-	-	-	-	-	-	-	-
'05	2,276	3,971	90,386	748	3,615	27,024	1,528	4,146	63,362
'06	2,358	4,003	94,395	838	4,089	34,263	1,520	3,956	60,132
'07	2,618	4,212	110,258	1,074	4,025	43,229	1,544	4,353	67,029
'08	2,477	3,985	98,703	824	4,023	33,153	1,653	3,966	65,550
'09	2,063	3,491	72,016	621	3,235	20,089	1,442	3,601	51,927
'10	2,198	4,526	99,498	1,005	4,784	48,104	1,193	4,308	51,393
'11	3,866	3,348	129,417	472	2,954	13,945	3,394	3,402	115,472
'12	3,677	3,349	123,142	441	2,812	12,402	3,236	3,422	110,740
'13	2,163	3,395	73,428	444	2,858	12,691	1,719	3,533	60,737
'14	2,155	3,769	81,219	462	3,303	15,262	1,693	3,896	65,958
'15	1,863	3,631	67,650	346	2,943	10,193	1,517	3,788	57,457
'16	1,729	3,946	68,232	317	3,081	9,766	1,412	4,140	58,466
'17	1,646	3,927	64,642	340	2,798	9,512	1,306	4,221	55,130
평년	1,916	3,641	69,770	377	2,887	10,883	1,541	3,821	58,887



(단위 : ha, 톤)

	과 채 류					
	계		노 지		시 설	
	면 적	생산량	면 적	생산량	면 적	생산량
'61	14,260	139,436	14,260	139,436	-	-
'62	31,990	223,086	31,990	223,086	-	-
'63	19,524	230,729	19,524	230,729	-	-
'64	26,366	283,398	26,366	283,398	-	-
'65	29,868	279,752	29,868	279,752	-	-
'66	26,480	297,386	26,480	297,386	-	-
'67	27,778	366,167	27,778	366,167	-	-
'68	30,974	414,631	30,974	414,631	-	-
'69	39,101	611,353	35,658	476,044	3,443	135,309
'70	42,218	599,815	39,774	506,564	2,444	93,251
'71	41,222	631,408	38,220	553,318	3,002	78,090
'72	43,809	684,304	40,542	585,307	3,267	98,997
'73	44,764	666,981	41,410	568,813	3,354	98,168
'74	50,775	730,638	46,580	640,142	4,195	90,496
'75	36,120	530,599	32,132	445,397	3,988	85,202
'76	43,851	720,764	39,253	610,867	4,598	109,897
'77	45,201	729,562	39,390	622,162	5,811	107,400
'78	43,855	744,350	37,864	611,544	5,991	132,806
'79	49,273	1,022,667	41,781	847,046	7,492	175,621
'80	54,163	998,329	44,057	795,633	10,106	202,696
'81	50,404	960,402	39,181	733,228	11,223	227,174
'82	57,582	1,106,314	44,883	846,604	12,699	259,710
'83	49,896	952,069	35,438	673,470	14,458	278,599
'84	53,661	1,090,646	38,692	768,717	14,969	321,929
'85	58,886	1,210,624	40,574	821,102	18,312	389,522
'86	61,107	1,222,775	40,548	790,611	20,559	432,164
'87	56,803	1,183,078	35,836	696,588	20,967	486,490
'88	54,191	1,230,679	34,870	745,744	19,321	484,935
'89	54,605	1,272,956	32,960	687,883	21,645	585,073
'90	57,685	1,326,304	33,505	692,542	24,180	633,762
'91	65,739	1,576,492	38,169	804,516	27,570	771,976
'92	71,436	1,787,646	38,828	835,748	32,608	951,898
'93	78,011	1,999,046	39,155	805,564	38,856	1,193,482
'94	78,030	2,014,009	33,251	696,300	44,779	1,317,709
'95	90,362	2,450,543	37,685	832,132	52,677	1,618,411
'96	81,485	2,223,676	30,314	589,160	51,171	1,634,516
'97	81,719	2,367,200	29,047	600,944	52,672	1,766,256
'98	76,453	2,335,280	23,504	513,395	52,949	1,821,885
'99	79,193	2,599,239	21,521	456,183	57,652	2,143,056
'00	75,694	2,651,223	17,523	431,817	58,171	2,219,406
'01	70,957	2,658,201	15,862	407,592	55,095	2,250,609
'02	67,559	2,509,909	14,078	362,769	53,481	2,147,140
'03	65,647	2,494,827	13,818	366,314	51,829	2,128,513
'04	66,378	2,706,833	12,985	380,763	53,393	2,326,069
'05	67,003	2,796,681	13,199	418,466	53,804	2,378,215
'06	64,598	2,694,227	13,128	377,291	51,469	2,316,937
'07	63,737	2,667,156	13,252	372,710	50,485	2,294,446
'08	64,044	2,777,278	12,571	364,454	51,473	2,412,824
'09	63,271	2,707,773	11,767	336,694	51,504	2,371,079
'10	56,480	2,368,807	9,574	262,993	46,906	2,105,814
'11	54,012	2,231,510	10,348	300,005	43,664	1,931,505
'12	55,966	2,074,842	11,761	327,551	44,205	2,063,081
'13	54,030	2,353,431	10,860	344,837	43,170	2,008,593
'14	57,525	2,507,660	10,832	342,741	46,693	2,164,919
'15	56,650	2,405,993	11,349	342,911	45,301	2,063,082
'16	52,058	2,262,306	10,079	297,298	41,979	1,965,008
'17	49,261	2,220,880	10,638	315,922	38,623	1,904,958
평년	54,246	2,340,577	10,777	333,858	43,483	2,012,228

(단위 : ha, kg/10a, 톤)

	수 박								
	계			노 지			시 설		
	면 적	단 수	생산량	면 적	단 수	생산량	면 적	단 수	생산량
'61	2,352	1,095	25,764	2,352	1,095	25,764	-	-	-
'62	2,441	1,309	31,955	2,441	1,309	31,955	-	-	-
'63	2,676	1,205	32,247	2,676	1,205	32,247	-	-	-
'64	3,836	1,213	46,522	3,836	1,213	46,522	-	-	-
'65	4,904	1,177	57,698	4,904	1,177	57,698	-	-	-
'66	4,037	1,369	55,258	4,037	1,369	55,258	-	-	-
'67	4,913	1,755	86,208	4,913	1,755	86,208	-	-	-
'68	5,807	1,787	103,792	5,807	1,787	103,792	-	-	-
'69	7,437	2,132	158,545	6,423	1,824	117,150	1,014	4,084	41,395
'70	8,060	1,839	148,261	7,349	1,625	119,405	711	4,059	28,856
'71	8,372	2,041	170,849	7,334	2,077	152,310	1,038	1,787	18,539
'72	8,442	2,197	185,448	7,344	2,027	148,888	1,098	3,331	36,560
'73	8,871	1,978	175,477	8,027	1,807	145,045	844	3,606	30,432
'74	9,011	2,018	181,886	8,756	2,001	175,195	255	2,624	6,691
'75	7,150	1,938	138,588	6,892	1,908	131,496	258	2,749	7,092
'76	11,362	2,215	251,685	10,617	2,132	226,355	745	3,399	25,330
'77	10,278	2,104	216,275	9,427	2,099	197,851	851	2,164	18,424
'78	10,914	2,138	233,369	10,218	2,085	213,030	696	2,922	20,339
'79	13,094	2,474	323,891	12,464	2,459	306,489	630	2,764	17,402
'80	16,714	2,167	362,193	15,687	2,133	334,598	1,027	2,688	27,595
'81	14,097	2,350	331,247	12,515	2,323	290,690	1,582	2,564	40,557
'82	17,723	2,285	405,017	16,356	2,262	369,907	1,367	2,569	35,110
'83	15,025	2,289	343,956	13,366	2,270	303,437	1,659	2,443	40,519
'84	19,750	2,220	438,366	17,658	2,204	389,227	2,092	2,349	49,139
'85	24,500	2,269	556,019	21,208	2,229	472,684	3,292	2,531	83,335
'86	26,280	2,199	577,938	22,625	2,135	483,097	3,655	2,595	94,841
'87	23,965	2,163	518,375	20,031	2,090	418,608	3,934	2,536	99,767
'88	22,762	2,398	545,741	19,753	2,353	464,809	3,009	2,690	80,932
'89	23,122	2,389	552,276	19,149	2,258	432,434	3,973	3,016	119,842
'90	25,681	2,310	593,228	20,277	2,204	446,876	5,404	2,708	146,352
'91	30,233	2,395	723,997	22,807	2,259	515,242	7,426	2,811	208,755
'92	35,082	2,399	841,630	25,520	2,223	567,210	9,562	2,870	274,420
'93	36,572	2,366	865,127	24,785	2,137	529,779	11,787	2,845	335,348
'94	34,535	2,485	858,025	19,540	2,218	433,357	14,995	2,832	424,668
'95	45,207	2,478	1,120,124	26,230	2,242	588,022	18,977	2,804	532,102
'96	39,270	2,207	866,499	20,518	1,864	382,387	18,752	2,582	484,112
'97	40,204	2,501	1,005,553	19,576	1,981	387,865	20,628	2,994	617,688
'98	33,533	2,595	870,282	14,344	2,203	315,978	19,189	2,889	554,304
'99	34,499	2,715	936,658	13,200	1,929	254,628	21,299	3,202	682,030
'00	30,451	3,030	922,746	9,499	2,365	224,695	20,952	3,332	698,051
'01	28,451	3,355	948,953	7,951	2,371	188,548	20,500	3,709	760,405
'02	25,873	3,245	839,644	6,133	2,406	147,545	19,740	3,506	692,099
'03	23,508	3,332	783,263	5,764	2,529	145,765	17,744	3,593	637,498
'04	21,654	3,804	823,672	4,245	3,093	131,293	17,409	3,977	692,379
'05	23,179	3,904	904,895	4,055	3,144	127,474	19,124	4,065	777,421
'06	20,553	3,787	778,374	3,718	2,764	102,764	16,835	4,013	675,610
'07	19,028	3,899	741,880	3,271	2,767	90,498	15,757	4,134	651,382
'08	20,756	4,128	856,755	3,516	2,807	98,697	17,240	4,397	758,058
'09	20,707	4,090	846,921	3,497	2,965	103,689	17,210	4,319	743,232
'10	16,396	4,140	678,810	2,293	2,866	65,725	14,103	4,347	613,085
'11	15,717	3,875	608,986	2,722	2,937	79,951	12,995	4,071	529,035
'12	15,182	4,235	642,945	2,446	3,101	75,858	12,736	4,453	567,087
'13	14,885	4,521	672,914	2,586	3,747	96,893	12,299	4,683	576,021
'14	16,865	4,073	686,883	2,855	3,453	98,592	14,010	4,199	588,291
'15	15,185	4,177	634,352	2,613	3,435	89,747	12,572	4,332	544,605
'16	13,440	4,242	570,160	2,273	3,783	85,994	11,167	4,336	484,166
'17	12,661	4,000	506,471	2,726	3,402	92,736	9,935	4,164	413,735
평년	14,503	4,315	625,809	2,642	3,525	93,125	12,013	4,453	534,931

(단위 : ha, kg/10a, 톤)

	참 외								
	계			노 지			시 설		
	면 적	단 수	생산량	면 적	단 수	생산량	면 적	단 수	생산량
'61	4,096	907	37,137	4,096	907	37,137	-	-	-
'62	4,394	928	40,769	4,394	928	40,769	-	-	-
'63	4,690	827	38,804	4,690	827	38,804	-	-	-
'64	5,821	849	49,438	5,821	849	49,438	-	-	-
'65	6,042	882	53,274	6,042	882	53,274	-	-	-
'66	6,184	969	59,913	6,184	969	59,913	-	-	-
'67	6,648	1,034	68,708	6,648	1,034	68,708	-	-	-
'68	6,638	1,118	74,181	6,638	1,118	74,181	-	-	-
'69	7,916	1,291	102,196	7,544	1,206	90,976	372	3,015	11,220
'70	9,141	1,147	104,882	8,934	1,092	97,581	207	3,534	7,301
'71	8,511	1,271	108,175	8,059	1,234	99,420	452	1,938	8,755
'72	7,931	1,309	103,793	7,472	1,221	91,211	459	2,739	12,582
'73	8,540	1,201	102,536	8,084	1,179	95,270	456	1,593	7,266
'74	10,144	1,203	122,074	9,627	1,159	111,597	517	2,026	10,477
'75	11,878	1,257	149,275	11,295	1,245	140,626	583	1,483	8,649
'76	12,513	1,380	172,694	11,563	1,333	154,139	950	1,954	18,555
'77	11,746	1,530	179,763	10,537	1,505	158,541	1,209	1,756	21,222
'78	11,751	1,533	180,112	10,177	1,489	151,551	1,574	1,821	28,561
'79	14,625	1,581	231,288	12,907	1,536	198,215	1,718	1,925	33,073
'80	12,977	1,659	215,257	10,139	1,567	158,924	2,838	1,985	56,333
'81	10,999	1,708	187,871	8,257	1,616	133,414	2,742	1,986	54,457
'82	14,965	1,799	269,225	11,401	1,694	193,175	3,564	2,134	76,050
'83	11,643	1,704	198,449	7,655	1,675	128,205	3,988	1,761	70,244
'84	11,746	1,823	214,078	7,721	1,748	134,951	4,025	1,966	79,127
'85	11,193	1,769	198,033	6,872	1,667	114,554	4,321	1,932	83,479
'86	9,387	1,775	166,634	5,040	1,668	84,084	4,347	1,899	82,550
'87	8,416	1,878	158,032	4,187	1,693	70,872	4,229	2,061	87,160
'88	8,161	2,001	163,286	4,416	1,719	75,928	3,745	2,339	87,358
'89	8,619	2,225	191,810	4,203	1,754	73,723	4,416	2,674	118,087
'90	8,160	2,194	179,007	3,951	1,757	69,419	4,209	2,604	109,588
'91	8,938	2,277	203,480	3,924	1,711	67,139	5,014	2,719	136,341
'92	8,418	2,493	209,837	3,011	1,732	52,140	5,407	2,917	157,697
'93	9,238	2,506	231,521	2,762	1,745	48,206	6,476	2,831	183,315
'94	10,251	2,518	258,067	2,337	1,648	38,504	7,914	2,774	219,563
'95	11,999	2,760	331,126	2,254	1,699	38,288	9,745	3,005	292,838
'96	10,679	2,732	291,710	1,481	1,682	24,911	9,198	2,901	266,799
'97	10,395	2,829	294,081	1,196	1,777	21,258	9,199	2,966	272,823
'98	10,412	2,868	298,664	1,047	1,805	18,898	9,365	2,987	279,766
'99	10,859	2,941	319,374	814	1,914	15,582	10,045	3,024	303,792
'00	10,203	3,262	332,780	754	1,778	13,405	9,449	3,380	319,375
'01	8,655	3,123	270,325	600	1,929	11,573	8,055	3,212	258,752
'02	7,968	3,102	247,187	478	2,053	9,814	7,490	3,169	237,373
'03	7,731	3,096	239,360	372	2,002	7,448	7,359	3,151	231,912
'04	7,329	3,317	243,098	367	2,078	7,628	6,962	3,382	235,470
'05	7,077	2,823	199,785	422	2,109	8,900	6,655	2,868	190,885
'06	6,827	3,218	219,712	275	2,083	5,729	6,552	3,266	213,983
'07	6,472	3,174	205,416	212	2,091	4,433	6,260	3,211	200,983
'08	6,607	3,336	220,385	199	2,172	4,322	6,408	3,372	216,063
'09	6,730	3,385	227,832	128	2,384	3,052	6,602	3,405	224,780
'10	6,215	3,343	207,747	118	2,242	2,645	6,097	3,364	205,102
'11	5,852	3,076	180,013	133	2,100	2,793	5,719	3,099	177,220
'12	5,840	3,197	186,693	219	2,090	4,578	5,621	3,240	182,115
'13	5,515	3,203	176,622	135	1,870	2,525	5,380	3,236	174,097
'14	5,485	2,885	158,239	127	2,238	2,842	5,358	2,900	155,397
'15	5,438	2,962	161,000	133	1,934	2,572	5,305	2,988	158,528
'16	5,064	3,102	157,086	192	1,697	3,258	4,872	3,157	153,828
'17	3,581	4,643	166,281	127	1,809	2,298	3,454	4,748	163,983
평년	5,329	3,037	161,840	132	2,005	2,646	5,178	3,077	159,303

(단위 : ha, kg/10a, 톤)

	오 이								
	계			노 지			시 설		
	면 적	단 수	생산량	면 적	단 수	생산량	면 적	단 수	생산량
'61	2,784	899	25,024	2,784	899	25,024	-	-	-
'62	3,195	904	28,897	3,195	904	28,897	-	-	-
'63	3,359	935	31,407	3,359	935	31,407	-	-	-
'64	4,012	973	39,046	4,012	973	39,046	-	-	-
'65	4,640	852	39,512	4,640	852	39,512	-	-	-
'66	4,783	988	47,248	4,783	988	47,248	-	-	-
'67	4,756	1,199	57,040	4,756	1,199	57,040	-	-	-
'68	5,695	1,179	67,117	5,695	1,179	67,117	-	-	-
'69	7,732	1,585	122,562	6,934	1,238	85,840	798	4,601	36,722
'70	8,771	1,357	119,019	8,264	1,192	98,539	507	4,042	20,480
'71	8,289	1,464	121,364	7,709	1,269	97,823	580	4,059	23,541
'72	8,641	1,432	123,709	7,965	1,304	103,870	676	2,934	19,839
'73	8,779	1,433	125,846	7,988	1,221	97,562	791	3,578	28,284
'74	10,234	1,399	143,195	8,993	1,253	112,701	1,241	2,457	30,494
'75	5,173	1,587	82,109	4,142	1,308	54,181	1,031	2,708	27,928
'76	6,546	1,659	108,615	5,510	1,504	82,870	1,036	2,485	25,745
'77	5,923	1,861	110,200	4,818	1,757	84,660	1,105	2,312	25,540
'78	5,914	2,042	120,792	4,596	1,807	83,031	1,318	2,866	37,761
'79	6,547	3,000	196,406	5,125	2,812	144,094	1,422	3,679	52,312
'80	6,332	2,488	157,521	4,940	2,279	112,566	1,392	3,230	44,955
'81	6,264	2,339	146,485	4,701	2,115	99,436	1,563	3,010	47,049
'82	6,319	2,305	145,626	4,399	2,228	98,027	1,920	2,479	47,599
'83	6,227	2,357	146,747	4,043	2,286	92,426	2,184	2,487	54,321
'84	6,344	2,689	170,613	4,254	2,428	103,278	2,090	3,221	67,335
'85	6,418	2,685	172,329	3,992	2,322	92,703	2,426	3,282	79,626
'86	6,670	2,517	167,910	3,995	2,128	85,013	2,675	3,101	82,897
'87	6,216	2,917	181,305	3,410	2,288	78,029	2,806	3,680	103,276
'88	6,577	1,535	200,989	3,863	2,319	89,594	2,714	4,104	111,395
'89	6,848	3,101	212,383	3,419	2,373	81,135	3,429	3,828	131,248
'90	6,951	3,109	216,130	3,022	2,371	71,650	3,929	3,677	144,480
'91	8,416	3,174	267,146	3,752	2,417	90,678	4,664	3,784	176,468
'92	7,949	3,435	273,041	2,973	2,537	75,429	4,976	3,971	197,612
'93	8,744	3,986	348,547	3,117	2,535	79,015	5,627	4,790	269,532
'94	8,710	3,484	303,436	2,948	2,453	72,301	5,762	4,011	231,135
'95	8,548	3,947	337,348	2,600	2,969	77,206	5,948	4,374	260,142
'96	7,191	5,002	359,708	2,195	2,748	60,307	4,996	5,993	299,401
'97	6,624	5,025	332,877	1,853	3,057	56,652	4,771	5,790	276,225
'98	7,894	5,172	408,317	2,172	3,000	65,151	5,722	5,997	343,166
'99	7,692	5,445	418,796	1,728	3,404	58,815	5,964	6,036	359,981
'00	7,269	6,239	453,525	1,426	3,837	54,717	5,843	6,825	398,808
'01	6,969	6,479	451,518	1,557	4,030	62,744	5,412	7,184	388,774
'02	6,886	6,734	463,707	1,392	4,085	56,858	5,494	7,405	406,849
'03	6,648	6,694	445,033	1,297	3,848	49,910	5,351	7,384	395,123
'04	6,026	6,762	407,464	1,279	4,225	54,038	4,747	7,445	353,426
'05	5,853	6,890	403,280	1,356	4,199	56,948	4,497	7,701	346,332
'06	5,841	6,669	389,555	1,244	4,300	53,497	4,597	7,310	336,058
'07	4,893	6,749	330,225	1,094	4,329	47,359	3,799	7,446	282,866
'08	5,630	6,819	383,921	1,262	4,366	55,102	4,368	7,528	328,819
'09	4,932	7,137	352,018	931	4,485	41,756	4,001	7,755	310,262
'10	4,396	6,961	306,023	807	4,047	32,657	3,589	7,617	273,366
'11	4,540	6,692	303,805	1,062	3,889	41,305	3,478	7,547	262,500
'12	4,167	6,913	288,071	966	4,134	39,937	3,201	7,752	248,134
'13	3,629	7,015	254,576	793	4,314	34,209	2,836	7,770	220,367
'14	4,143	6,737	279,105	862	3,800	32,753	3,281	7,508	246,352
'15	4,137	6,552	271,040	799	3,858	30,828	3,338	7,196	240,212
'16	4,781	6,981	333,760	875	3,803	33,724	3,906	7,693	300,486
'17	4,918	6,941	341,364	1,113	4,033	44,888	3,805	7,792	293,476
평년	4,354	6,767	294,635	845	3,972	33,562	3,475	7,482	260,013

(단위 : ha, kg/10a, 톤)

	호 박								
	계			노 지			시 설		
	면 적	단 수	생산량	면 적	단 수	생산량	면 적	단 수	생산량
'61	2,852	1,043	29,753	2,852	1,043	29,753	-	-	-
'62	19,820	499	98,837	19,820	499	98,837	-	-	-
'63	6,453	1,633	105,348	6,453	1,633	105,348	-	-	-
'64	9,434	1,187	111,986	9,434	1,187	111,986	-	-	-
'65	7,739	1,094	84,645	7,739	1,094	84,645	-	-	-
'66	7,412	1,174	87,026	7,412	1,174	87,026	-	-	-
'67	6,899	1,204	83,065	6,899	1,204	83,065	-	-	-
'68	7,764	1,117	86,710	7,764	1,117	86,710	-	-	-
'69	8,866	1,172	103,924	8,787	1,137	99,900	79	5,093	4,024
'70	8,910	1,239	110,405	8,796	1,216	106,969	114	3,008	3,436
'71	8,586	1,297	111,341	8,428	1,273	107,276	158	2,581	4,065
'72	11,160	1,345	150,117	11,029	1,333	147,059	131	2,339	3,058
'73	10,510	1,322	138,925	10,345	1,303	134,841	165	2,481	4,084
'74	11,200	1,278	143,090	11,019	1,259	138,696	181	2,428	4,394
'75	1,687	1,391	23,468	1,432	1,315	18,824	255	1,820	4,644
'76	1,861	1,599	29,764	1,671	1,496	24,997	190	2,504	4,767
'77	2,294	1,610	36,931	2,055	1,537	31,576	239	2,242	5,355
'78	2,552	1,588	40,535	2,204	1,500	33,053	238	2,151	7,482
'79	2,840	2,053	58,300	2,398	1,927	46,199	442	2,738	12,101
'80	2,775	1,727	47,930	2,407	1,665	40,076	368	2,133	7,854
'81	2,905	1,638	47,574	2,568	1,596	40,958	337	1,963	6,616
'82	2,625	1,766	46,359	2,179	1,645	35,854	446	2,355	10,505
'83	2,868	1,806	51,799	2,366	1,685	39,863	502	2,376	11,936
'84	3,181	1,823	57,989	2,586	1,741	45,029	595	2,180	12,960
'85	3,223	1,861	59,983	2,528	1,749	44,214	695	2,269	15,769
'86	3,145	1,801	56,651	2,451	1,629	39,919	694	2,410	16,732
'87	3,348	1,853	62,054	2,561	1,664	42,627	787	2,467	19,427
'88	3,407	1,899	64,692	2,499	1,738	43,429	908	2,342	21,263
'89	3,516	1,928	67,777	2,386	1,688	40,280	1,130	2,433	27,497
'90	4,091	2,011	82,280	2,444	1,755	42,899	1,647	2,391	39,381
'91	5,774	1,916	110,606	4,085	1,760	71,913	1,689	2,291	38,693
'92	6,410	2,118	135,740	4,037	1,968	79,464	2,373	2,372	56,276
'93	7,779	2,097	163,099	4,843	1,801	87,233	2,936	2,584	75,866
'94	7,512	2,029	152,392	5,178	1,825	94,522	2,334	2,479	57,870
'95	7,080	2,248	159,185	4,124	1,939	79,962	2,956	2,680	79,223
'96	7,259	2,374	172,332	4,454	2,050	91,311	2,805	2,888	81,021
'97	7,447	2,428	180,779	4,742	2,121	100,560	2,705	2,966	80,219
'98	7,701	2,527	194,598	4,430	1,840	81,529	3,271	3,457	113,069
'99	8,145	2,664	216,958	4,286	2,130	91,289	3,859	3,257	125,669
'00	8,434	2,851	240,484	4,516	2,362	106,660	3,918	3,416	133,824
'01	8,792	3,362	295,592	4,694	2,515	118,070	4,098	4,332	177,522
'02	9,035	3,061	276,521	4,921	2,427	119,411	4,114	3,819	157,110
'03	8,791	3,092	271,823	5,308	2,560	135,888	3,483	3,903	135,935
'04	9,452	3,220	304,337	5,950	2,643	155,447	3,502	4,252	148,890
'05	9,327	3,636	339,097	5,743	3,103	178,234	3,584	4,488	160,863
'06	9,667	3,331	322,047	6,672	2,699	180,110	2,995	4,739	141,937
'07	10,375	3,181	330,040	7,524	2,582	194,258	2,851	4,763	135,782
'08	9,473	3,457	327,502	6,528	2,670	174,285	2,945	5,203	153,217
'09	9,795	3,483	341,163	6,338	2,554	161,875	3,457	5,186	179,288
'10	8,970	3,376	302,868	5,724	2,529	144,783	3,246	4,870	158,085
'11	8,820	3,406	300,400	5,830	2,665	155,368	2,990	4,851	145,032
'12	10,450	3,111	325,113	7,582	2,515	190,725	2,868	4,686	134,388
'13	9,459	3,419	323,364	6,805	2,868	195,144	2,654	4,831	128,220
'14	9,659	3,577	345,465	6,504	2,946	191,636	3,155	4,876	153,829
'15	10,645	3,423	364,416	7,249	2,784	201,840	3,396	4,787	162,576
'16	9,007	3,311	298,206	6,150	2,470	151,933	2,857	5,120	146,273
'17	9,095	3,438	312,690	6,177	2,566	158,508	2,919	5,282	154,182
평년	9.404	3.479	327,173	6.495	2.799	181,763	2.977	5.087	151,428

(단위 : ha, kg/10a, 톤)

	토 마 토								
	계			노 지			시 설		
	면 적	단 수	생산량	면 적	단 수	생산량	면 적	단 수	생산량
'61	1,104	1,098	12,120	1,104	1,098	12,120	-	-	-
'62	1,067	1,228	13,099	1,067	1,228	13,099	-	-	-
'63	1,175	1,092	12,830	1,175	1,092	12,830	-	-	-
'64	1,531	1,259	19,269	1,531	1,259	19,269	-	-	-
'65	2,326	1,066	24,804	2,326	1,066	24,804	-	-	-
'66	2,217	1,343	29,779	2,217	1,343	29,779	-	-	-
'67	2,485	1,952	48,515	2,485	1,952	48,515	-	-	-
'68	2,806	1,987	55,751	2,806	1,987	55,751	-	-	-
'69	4,237	1,977	83,775	3,419	1,474	50,405	818	4,078	33,370
'70	4,239	1,844	78,169	3,643	1,495	54,473	596	3,974	23,696
'71	3,748	2,065	77,406	3,155	1,816	57,301	593	3,389	20,105
'72	3,787	2,020	76,500	3,232	1,731	55,937	555	3,708	20,563
'73	3,942	1,920	75,679	3,334	1,704	56,820	608	3,101	18,859
'74	4,407	1,832	80,734	3,325	1,664	55,340	1,082	2,347	25,394
'75	2,736	2,133	58,370	1,878	1,962	36,844	858	2,509	21,526
'76	2,858	2,078	59,392	2,040	1,807	36,866	818	2,754	22,526
'77	3,077	2,030	62,461	2,217	1,940	43,011	860	2,029	19,450
'78	2,736	2,110	57,739	1,827	1,916	35,011	909	2,500	22,728
'79	2,142	4,121	88,271	1,268	4,444	56,354	874	3,653	31,917
'80	2,630	2,920	76,803	1,742	2,827	49,241	888	3,103	27,562
'81	3,588	2,918	104,704	2,510	2,966	74,438	1,078	2,808	30,266
'82	3,281	2,907	95,364	1,978	2,888	57,131	1,303	2,934	38,233
'83	2,708	2,939	79,591	1,192	2,917	34,769	1,516	2,957	44,822
'84	2,660	3,262	86,781	1,088	3,004	32,688	1,572	3,442	54,093
'85	3,035	3,177	96,429	1,387	3,118	43,240	1,648	3,227	53,189
'86	2,944	3,179	93,596	1,117	3,093	34,545	1,827	3,231	59,051
'87	3,149	3,173	99,913	1,052	2,879	30,292	2,097	3,320	69,621
'88	2,807	3,308	92,866	888	2,868	25,466	1,919	3,512	67,400
'89	2,692	3,312	89,169	521	3,040	15,840	2,171	3,378	73,329
'90	2,485	3,128	77,723	493	2,918	14,386	1,992	3,180	63,337
'91	2,501	3,164	90,374	569	2,795	15,902	1,932	3,855	74,472
'92	3,101	3,787	117,438	678	3,162	21,440	2,423	3,962	95,998
'93	3,462	4,139	143,282	516	3,076	15,873	2,946	4,325	127,409
'94	3,619	4,109	148,703	598	3,218	19,245	3,021	4,285	129,458
'95	3,927	4,518	177,413	593	3,218	19,080	3,334	4,749	158,333
'96	4,044	5,513	222,943	216	3,327	7,187	3,828	5,636	215,756
'97	4,663	5,252	244,884	323	3,663	11,830	4,340	5,370	233,054
'98	4,106	5,639	231,552	273	4,044	11,040	3,833	5,753	220,512
'99	5,010	5,803	290,738	258	4,166	10,747	4,752	5,890	279,991
'00	4,916	5,628	276,663	170	4,256	7,236	4,746	5,677	269,427
'01	3,348	6,146	205,763	130	4,255	5,532	3,218	6,222	200,231
'02	3,531	6,417	226,599	178	4,558	8,114	3,353	6,516	218,485
'03	4,102	6,531	267,918	131	4,425	5,797	3,971	6,651	262,121
'04	5,883	6,708	394,621	259	4,499	11,653	5,624	6,810	382,968
'05	6,749	6,505	438,991	256	4,599	11,773	6,493	6,580	427,218
'06	6,613	6,550	433,155	275	4,205	11,563	6,338	6,652	421,592
'07	7,353	6,526	479,851	223	4,282	9,549	7,130	6,596	470,302
'08	6,144	6,643	408,170	136	3,858	5,247	6,008	6,706	402,923
'09	6,188	6,202	383,768	237	3,241	7,680	5,951	6,320	376,088
'10	5,270	6,163	324,806	-	-	-	5,270	6,163	324,806
'11	5,850	6,294	368,224	-	-	-	5,850	6,294	368,224
'12	6,344	6,822	432,779	-	-	-	6,344	6,822	432,779
'13	6,054	6,419	388,624	-	-	-	6,054	6,419	388,624
'14	7,070	7,072	499,960	-	-	-	7,070	7,072	499,960
'15	6,976	6,551	456,982	-	-	-	6,976	6,551	456,982
'16	6,391	6,107	390,303	-	-	-	6,391	6,107	390,303
'17	5,782	6,142	355,107	-	-	-	5,782	6,142	355,107
평년	6,474	6,363	411,970	-	-	-	6,474	6,363	411,970

(단위 : ha, kg/10a, 톤)

	딸 기								
	계			노 지			시 설		
	면 적	단 수	생산량	면 적	단 수	생산량	면 적	단 수	생산량
'61	-	-	-	-	-	-	-	-	-
'62	-	-	-	-	-	-	-	-	-
'63	-	-	-	-	-	-	-	-	-
'64	-	-	-	-	-	-	-	-	-
'65	-	-	-	-	-	-	-	-	-
'66	-	-	-	-	-	-	-	-	-
'67	-	-	-	-	-	-	-	-	-
'68	-	-	-	-	-	-	-	-	-
'69	40	1,083	433	-	-	-	40	1,085	433
'70	20	1,625	325	-	-	-	20	1,610	325
'71	1,025	801	8,213	1,024	801	8,206	1	971	7
'72	1,099	840	9,230	1,093	840	9,184	6	800	46
'73	1,139	935	10,647	1,119	928	10,381	20	1,351	266
'74	2,297	730	16,769	2,100	700	14,703	197	1,049	2,066
'75	3,935	793	31,195	3,773	799	30,146	162	650	1,049
'76	5,402	943	50,951	5,195	941	48,887	207	978	2,064
'77	8,583	840	72,057	7,927	842	66,726	656	813	5,331
'78	6,796	863	58,630	6,468	857	55,458	328	968	3,172
'79	7,473	1,114	83,241	6,703	1,117	74,887	770	1,085	8,354
'80	10,195	1,006	103,551	8,281	1,018	84,325	1,914	952	18,225
'81	9,803	1,009	98,888	7,711	1,014	78,166	2,092	990	20,722
'82	10,004	1,028	102,842	7,807	1,014	79,189	2,197	1,076	23,653
'83	9,054	1,041	94,230	6,377	1,034	65,959	2,667	1,056	28,271
'84	7,648	1,135	86,802	4,851	1,099	53,293	2,797	1,198	33,509
'85	7,584	1,151	87,257	4,135	1,085	44,858	3,449	1,229	42,399
'86	8,247	1,167	96,230	4,105	1,065	43,733	4,142	1,267	52,497
'87	7,996	1,244	99,473	3,371	1,110	37,408	4,625	1,342	62,065
'88	7,112	1,421	101,044	2,410	1,150	27,709	4,702	1,560	73,335
'89	6,403	1,501	96,118	2,203	1,198	26,385	4,200	1,660	69,733
'90	6,857	1,584	108,647	2,142	1,252	26,822	4,715	1,735	81,825
'91	6,053	1,661	100,518	2,050	1,206	24,718	4,003	1,894	75,800
'92	6,054	1,784	107,990	1,823	1,396	25,441	4,231	1,951	82,549
'93	7,296	1,883	137,351	2,048	1,245	25,494	5,248	2,131	111,857
'94	7,425	2,037	151,263	1,698	1,322	22,449	5,727	2,249	128,814
'95	7,394	2,279	168,528	1,193	1,354	16,151	6,201	2,457	152,377
'96	7,143	2,381	170,089	907	1,437	13,036	6,236	2,519	157,053
'97	6,303	2,399	151,199	731	1,439	10,521	5,572	2,525	140,678
'98	6,553	2,373	155,521	600	1,366	8,197	5,953	2,475	147,324
'99	6,327	2,410	152,481	579	1,511	8,749	5,748	2,501	143,732
'00	7,090	2,546	180,501	535	1,473	7,878	6,555	2,633	172,623
'01	7,567	2,682	202,966	348	1,418	4,935	7,219	2,743	198,031
'02	7,816	2,686	209,938	365	1,399	5,108	7,451	2,749	204,830
'03	7,503	2,738	205,427	331	1,396	4,622	7,172	2,800	200,805
'04	7,329	2,763	202,500	271	1,288	3,491	7,058	2,820	199,009
'05	6,969	2,898	201,995	260	1,435	3,732	6,709	2,955	198,263
'06	6,813	3,013	205,307	333	1,508	5,022	6,480	3,091	200,285
'07	6,665	3,049	203,227	309	1,415	4,372	6,356	3,129	198,855
'08	6,394	3,007	192,297	288	1,420	4,090	6,106	3,082	188,207
'09	6,313	3,223	203,456	219	1,590	3,482	6,094	3,281	199,974
'10	7,049	3,288	231,803	208	1,493	3,105	6,841	3,343	228,698
'11	5,816	2,949	171,519	135	1,686	2,276	5,681	2,979	169,243
'12	6,435	2,986	192,140	145	2,167	3,142	6,290	3,005	188,998
'13	6,890	3,147	216,803	101	2,203	2,225	6,789	3,161	214,578
'14	6,875	3,053	209,901	50	2,014	1,007	6,825	3,061	208,894
'15	6,403	3,038	194,513	97	4,787	1,737	6,306	3,057	192,776
'16	5,978	3,199	191,218	134	1,899	2,545	5,844	3,228	188,673
'17	5,907	3,533	208,699	124	1,994	2,473	5,783	3,566	206,226
평년	6.419	3.184	204.371	107	2.005	2.145	6.313	3.210	202.632

(단위 : ha, kg/10a, 톤)

	가 지								
	계			노 지			시 설		
	면 적	단 수	생산량	면 적	단 수	생산량	면 적	단 수	생산량
'61	1,072	899	9,638	1,072	899	9,638	-	-	-
'62	1,073	888	9,529	1,073	888	9,529	-	-	-
'63	1,171	862	10,093	1,171	862	10,093	-	-	-
'64	1,732	989	17,137	1,732	989	17,137	-	-	-
'65	4,217	470	19,819	4,217	470	19,819	-	-	-
'66	1,847	983	18,162	1,847	983	18,162	-	-	-
'67	2,077	1,090	22,631	2,077	1,090	22,631	-	-	-
'68	2,264	1,196	27,080	2,264	1,196	27,080	-	-	-
'69	2,578	1,269	32,714	2,551	1,246	31,773	27	3,460	941
'70	2,815	1,084	30,511	2,788	1,062	29,597	27	3,360	914
'71	2,560	1,250	32,003	2,511	1,234	30,982	49	2,104	1,021
'72	2,440	1,232	30,070	2,407	1,211	29,158	33	2,748	912
'73	2,559	1,168	29,896	2,513	1,150	28,894	46	2,174	1,002
'74	2,832	1,168	33,081	2,760	1,156	31,910	72	1,626	1,171
'75	2,785	1,230	34,269	2,720	1,224	33,280	65	1,522	989
'76	2,731	1,402	38,282	2,657	1,383	36,753	74	2,061	1,529
'77	2,496	1,666	41,594	2,409	1,652	39,797	87	2,061	1,797
'78	2,448	1,706	41,763	2,374	1,702	40,410	74	1,831	1,353
'79	1,029	2,265	23,302	916	2,272	20,808	113	2,203	2,494
'80	929	1,831	17,007	861	1,847	15,903	68	1,617	1,104
'81	998	1,760	17,560	919	1,755	16,126	79	1,806	1,434
'82	819	1,746	14,296	763	1,746	13,321	56	1,747	975
'83	499	2,031	10,136	439	2,007	8,811	60	2,223	1,325
'84	590	1,959	11,558	534	1,920	10,251	56	2,342	1,307
'85	520	1,991	10,352	452	1,958	8,849	68	2,210	1,503
'86	1,274	1,683	21,445	1,215	1,664	20,220	59	2,079	1,225
'87	1,335	1,548	20,670	1,224	1,532	18,752	111	3,431	1,918
'88	1,106	1,828	20,217	1,041	1,807	18,809	65	2,166	1,408
'89	1,137	1,739	19,775	1,079	1,676	18,086	58	2,912	1,689
'90	1,225	1,772	21,701	1,176	1,742	20,490	49	2,487	1,211
'91	1,118	2,021	22,596	982	1,927	18,924	136	2,700	3,672
'92	989	1,997	19,747	786	1,861	14,624	203	2,524	5,123
'93	1,205	1,888	22,751	1,084	1,842	19,964	121	2,303	2,787
'94	1,129	1,723	19,449	952	1,673	15,922	177	1,993	3,527
'95	956	2,155	20,603	691	1,943	13,423	265	2,709	7,180
'96	713	1,939	13,828	543	1,846	10,021	170	2,239	3,807
'97	968	2,279	22,057	626	1,958	12,258	342	2,865	9,799
'98	938	2,308	21,652	638	1,975	12,602	300	3,017	9,050
'99	1,069	2,620	28,004	656	2,496	16,373	413	2,816	11,631
'00	1,013	2,964	30,022	623	2,765	17,226	390	3,281	12,796
'01	866	3,278	28,386	582	2,782	16,190	284	4,294	12,196
'02	934	3,457	32,285	611	2,605	15,919	323	5,067	16,366
'03	948	3,469	32,888	615	2,745	16,884	333	4,806	16,004
'04	917	4,011	36,785	614	2,805	17,213	304	6,449	19,572
'05	889	4,379	38,941	582	2,942	17,132	307	7,106	21,810
'06	933	4,392	40,988	602	3,059	18,417	331	6,827	22,571
'07	931	4,966	46,238	610	3,613	22,040	321	7,538	24,198
'08	962	4,796	46,140	632	3,556	22,471	330	7,172	23,669
'09	728	4,579	33,332	401	3,689	14,791	327	5,670	18,541
'10	662	4,306	28,487	418	3,330	13,908	244	5,977	14,579
'11	747	4,572	34,151	464	3,930	18,237	283	5,623	15,914
'12	653	4,402	28,746	403	3,303	13,311	250	6,174	15,435
'13	695	4,112	28,582	440	3,146	13,841	255	5,780	14,740
'14	711	4,565	32,455	420	3,649	15,328	291	5,886	17,127
'15	731	4,581	33,484	458	3,534	16,187	273	6,336	17,296
'16	720	5,272	37,961	455	4,460	20,294	265	6,667	17,667
'17	619	5,058	31,306	371	4,048	15,019	248	6,567	16,287
평년	709	4,572	32,415	438	3,541	15,511	264	6,403	16,903



(단위 : ha, kg/10a, 톤)

	멜론								
	계			노지			시설		
	면적	단수	생산량	면적	단수	생산량	면적	단수	생산량
'61	-	-	-	-	-	-	-	-	-
'62	-	-	-	-	-	-	-	-	-
'63	-	-	-	-	-	-	-	-	-
'64	-	-	-	-	-	-	-	-	-
'65	-	-	-	-	-	-	-	-	-
'66	-	-	-	-	-	-	-	-	-
'67	-	-	-	-	-	-	-	-	-
'68	-	-	-	-	-	-	-	-	-
'69	-	-	-	-	-	-	-	-	-
'70	139	3,580	4,969	-	-	-	139	3,580	4,969
'71	-	-	-	-	-	-	-	-	-
'72	32	1,795	569	-	-	-	32	1,795	569
'73	155	2,668	4,122	-	-	-	155	2,668	4,122
'74	195	2,271	4,428	-	-	-	195	2,271	4,428
'75	271	2,377	6,442	-	-	-	271	2,377	6,442
'76	159	1,960	3,120	-	-	-	159	1,960	3,120
'77	184	2,210	4,068	-	-	-	184	2,210	4,068
'78	62	2,392	1,483	-	-	-	62	2,392	1,483
'79	92	2,347	2,152	-	-	-	92	2,347	2,152
'80	-	-	-	-	-	-	-	-	-
'81	229	2,057	4,705	-	-	-	229	2,057	4,705
'82	138	1,876	2,596	-	-	-	138	1,876	2,596
'83	1	2,285	32	-	-	-	1	2,285	32
'84	-	3,000	12	-	-	-	-	3,000	12
'85	1	3,100	31	-	-	-	1	3,100	31
'86	5	2,467	114	-	-	-	5	2,467	114
'87	54	2,314	1,245	-	-	-	54	2,314	1,245
'88	66	2,206	1,456	-	-	-	66	2,206	1,456
'89	102	2,129	2,172	-	-	-	102	2,129	2,172
'90	139	2,156	2,997	-	-	-	139	2,156	2,997
'91	219	2,016	4,414	-	-	-	219	2,016	4,414
'92	269	2,144	5,768	-	-	-	269	2,144	5,768
'93	284	2,534	7,197	-	-	-	284	2,534	7,197
'94	359	2,380	8,545	-	-	-	359	2,380	8,545
'95	522	2,528	13,195	-	-	-	522	2,528	13,195
'96	419	3,012	12,621	-	-	-	419	3,012	12,621
'97	529	2,672	14,134	-	-	-	529	2,672	14,134
'98	508	2,605	13,232	-	-	-	508	2,605	13,232
'99	487	3,073	14,966	-	-	-	487	3,073	14,966
'00	659	2,578	16,990	-	-	-	659	2,578	16,990
'01	792	2,913	23,068	-	-	-	792	2,913	23,068
'02	896	2,861	25,625	-	-	-	896	2,861	25,625
'03	1,082	2,868	31,027	-	-	-	1,082	2,868	31,027
'04	1,303	2,996	39,037	-	-	-	1,303	2,996	39,037
'05	1,235	2,882	35,592	13	2,483	329	1,222	2,885	35,263
'06	1,410	2,900	40,893	9	2,050	189	1,401	2,905	40,704
'07	1,735	2,748	47,671	9	2,233	201	1,726	2,750	47,470
'08	1,651	2,851	47,076	10	2,400	240	1,641	2,854	46,836
'09	1,764	2,843	50,148	16	2,306	369	1,748	2,848	49,779
'10	1,706	2,450	41,796	6	2,788	170	1,700	2,448	41,626
'11	1,427	2,530	36,105	2	3,750	75	1,425	2,528	36,030
'12	1,470	3,104	45,634	-	-	-	1,470	3,104	45,634
'13	1,477	3,267	48,256	-	-	-	1,477	3,267	48,256
'14	1,500	3,025	45,374	14	4,168	584	1,486	3,014	44,790
'15	1,550	2,683	41,583	-	-	-	1,550	2,683	41,583
'16	1,498	2,466	36,937	-	-	-	1,498	2,466	36,937
'17	1,456	2,378	34,622	-	-	-	1,456	2,378	34,622
평년	1,492	2,768	41,298	14	4,168	584	1,487	2,764	41,103

(단위 : ha, kg/10a, 톤)

	꽃 고 추			파 프 리 카		
	면 적	시 설 단 수	생 산 량	면 적	시 설 단 수	생 산 량
'61	-	-	-	-	-	-
'62	-	-	-	-	-	-
'63	-	-	-	-	-	-
'64	-	-	-	-	-	-
'65	-	-	-	-	-	-
'66	-	-	-	-	-	-
'67	-	-	-	-	-	-
'68	-	-	-	-	-	-
'69	153	2,341	3,575	-	-	-
'70	123	2,656	3,274	-	-	-
'71	131	1,563	2,057	-	-	-
'72	277	1,761	4,868	-	-	-
'73	269	1,434	3,853	-	-	-
'74	455	1,183	5,381	-	-	-
'75	505	1,362	6,883	-	-	-
'76	419	1,494	6,261	-	-	-
'77	620	1,002	6,213	-	-	-
'78	682	1,456	9,927	-	-	-
'79	1,431	1,105	15,816	-	-	-
'80	1,611	1,183	19,067	-	-	-
'81	1,521	1,405	21,368	-	-	-
'82	1,708	1,463	24,989	-	-	-
'83	1,871	1,450	27,129	-	-	-
'84	1,742	1,404	24,447	-	-	-
'85	2,412	1,252	30,191	-	-	-
'86	3,155	1,339	42,257	-	-	-
'87	2,324	1,807	42,011	-	-	-
'88	2,193	1,842	40,388	-	-	-
'89	2,166	1,915	41,476	-	-	-
'90	2,096	2,127	44,591	-	-	-
'91	2,487	2,146	53,361	-	-	-
'92	3,164	2,416	76,455	-	-	-
'93	3,431	2,337	80,171	-	-	-
'94	4,490	2,542	114,129	-	-	-
'95	4,729	2,601	123,021	-	-	-
'96	4,767	2,390	113,946	-	-	-
'97	4,586	2,652	121,636	-	-	-
'98	4,808	2,942	141,462	-	-	-
'99	5,085	4,351	221,264	-	-	-
'00	5,659	3,490	197,512	-	-	-
'01	5,517	4,198	231,630	-	-	-
'02	4,620	4,078	188,403	-	-	-
'03	5,334	4,089	218,088	-	-	-
'04	6,485	3,937	255,319	-	-	-
'05	5,213	4,223	220,161	-	-	-
'06	5,606	4,211	236,052	335	8,411	28,145
'07	5,966	4,253	253,738	320	9,022	28,870
'08	6,060	4,328	262,254	367	8,931	32,778
'09	5,704	4,087	233,112	410	8,786	36,023
'10	5,392	3,989	205,071	424	9,758	41,396
'11	4,814	3,846	185,147	429	10,061	43,160
'12	4,995	3,961	197,869	430	11,777	50,642
'13	4,851	3,733	181,069	575	10,891	62,622
'14	4,619	4,025	185,915	598	10,763	64,363
'15	4,878	3,599	175,574	707	10,324	72,950
'16	4,455	3,798	169,199	724	10,703	77,476
'17	4,529	4,112	186,232	712	10,703	78,108
평년	4,666	3,876	180,853	672	10,654	71,596

(단위 : ha, kg/10a, 톤)

	조 미 채 소						고 추		
	계		노 지		시 설		노 지		
	면 적	생산량	면 적	생산량	면 적	생산량	면 적	단 수	생산량
'61	26,389	114,054	26,389	114,054	-	-	14,855	250	37,118
'62	28,166	117,808	28,166	117,808	-	-	16,462	212	34,960
'63	27,074	107,328	27,074	107,328	-	-	16,083	210	33,805
'64	33,744	151,955	33,744	151,955	-	-	19,407	241	46,786
'65	34,636	168,845	34,636	168,845	-	-	19,579	237	46,316
'66	40,854	238,201	40,854	238,201	-	-	23,149	290	67,039
'67	50,296	244,561	50,296	244,561	-	-	28,584	234	66,826
'68	55,370	272,398	55,370	272,398	-	-	33,796	249	84,171
'69	56,604	301,847	56,604	301,847	-	-	31,823	196	62,473
'70	63,013	288,600	63,006	288,463	7	137	36,983	145	53,484
'71	66,175	322,281	66,163	321,919	12	362	40,915	181	73,857
'72	71,467	356,697	71,467	356,697	-	-	43,622	168	73,219
'73	72,332	336,573	72,332	336,573	-	-	44,584	172	76,770
'74	80,166	379,427	80,166	379,427	-	-	48,495	146	70,955
'75	127,532	455,127	127,532	455,127	-	-	99,113	129	127,856
'76	141,210	505,941	141,210	505,941	-	-	108,438	145	157,235
'77	147,474	781,119	147,474	781,119	-	-	99,360	142	141,091
'78	118,122	597,954	118,122	597,954	-	-	69,050	61	42,196
'79	179,303	1,388,923	179,303	1,388,923	-	-	109,203	103	112,399
'80	195,982	1,124,229	195,982	1,124,229	-	-	132,703	94	125,056
'81	204,832	988,968	204,832	988,968	-	-	151,037	91	137,575
'82	176,528	1,237,987	176,528	1,237,987	-	-	113,368	115	130,465
'83	188,881	1,375,837	188,797	1,373,794	84	2,043	122,188	159	194,184
'84	166,655	947,395	166,655	947,395	-	-	99,796	117	116,910
'85	191,387	1,408,779	191,387	1,408,779	-	-	117,877	140	165,277
'86	214,792	1,594,612	214,687	1,592,778	105	1,834	128,963	153	197,804
'87	175,115	1,601,927	174,982	1,599,687	133	2,240	88,975	155	137,924
'88	171,570	1,623,542	171,477	1,622,228	93	1,314	97,406	215	208,973
'89	146,047	1,648,419	145,926	1,646,379	121	2,040	71,672	207	148,683
'90	136,375	1,458,365	136,293	1,456,711	82	1,654	62,759	212	132,748
'91	155,487	1,726,852	155,329	1,723,503	158	3,349	70,199	199	141,320
'92	164,566	2,099,198	164,463	2,096,887	103	2,311	77,178	223	171,790
'93	157,265	1,738,339	156,989	1,731,358	276	6,981	85,221	219	187,043
'94	160,232	1,631,516	159,883	1,622,818	349	9	88,871	198	176,269
'95	172,734	2,245,604	172,361	2,235,600	373	10,004	87,469	221	193,331
'96	166,477	1,810,757	166,249	1,803,514	228	7,243	90,762	241	218,462
'97	149,605	1,860,507	149,281	1,851,982	324	8,525	77,549	259	200,705
'98	142,959	1,971,957	142,505	1,960,333	454	11,624	65,344	224	146,640
'99	162,170	2,297,122	161,554	2,281,292	616	15,830	75,574	285	215,382
'00	162,656	2,232,743	162,157	2,219,954	499	12,789	74,471	260	193,786
'01	152,762	2,316,476	150,841	2,264,767	1,921	51,709	70,736	255	180,120
'02	144,866	2,117,019	142,435	2,051,749	2,431	65,270	72,104	267	192,753
'03	124,743	1,810,150	122,329	1,744,128	2,414	66,022	57,502	230	132,010
'04	135,099	2,178,628	132,460	2,101,186	2,639	77,442	61,894	250	154,962
'05	132,403	2,101,662	130,493	2,045,607	1,910	56,055	61,299	263	161,380
'06	119,028	1,903,969	116,824	1,840,774	2,204	63,195	53,097	220	116,915
'07	119,903	2,238,874	117,911	2,182,949	1,992	55,925	54,876	292	160,397
'08	112,683	2,056,892	110,842	2,004,556	1,841	52,336	48,825	253	123,508
'09	107,929	2,310,123	106,163	2,268,497	1,766	41,626	44,817	262	117,324
'10	107,513	2,220,794	105,717	2,176,815	1,796	43,979	44,584	214	95,392
'11	111,325	2,400,874	108,455	2,333,840	2,870	67,034	42,574	181	77,110
'12	111,231	2,017,243	109,743	1,980,460	1,488	36,783	45,459	229	104,146
'13	112,871	2,279,204	110,916	2,230,344	1,955	48,860	45,360	260	117,816
'14	103,618	2,523,583	101,596	2,472,303	2,022	51,280	36,120	236	85,068
'15	90,830	1,896,706	89,041	1,850,863	1,789	45,843	34,514	283	97,697
'16	92,131	2,128,561	89,955	2,072,322	2,176	56,239	32,181	266	85,459
'17	93,390	2,030,048	90,544	1,957,549	2,846	72,499	28,337	266	55,714
평년	96,380	2,145,938	94,032	2,086,738	2,051	52,126	34,272	261	89,408

(단위 : ha, kg/10a, 톤)

	마 늘			양 파			생 강		
	노 지			노 지			노 지		
	면 적	단 수	생산량	면 적	단 수	생산량	면 적	단 수	생산량
'61	7,466	437	32,608	2,420	1,144	27,676	-	-	-
'62	7,870	498	39,157	1,665	1,312	21,842	-	-	-
'63	7,521	486	36,556	1,125	1,315	14,793	-	-	-
'64	8,895	532	47,283	1,821	1,336	24,328	-	-	-
'65	8,790	508	44,681	2,721	1,560	42,446	-	-	-
'66	10,554	626	66,111	2,868	1,834	52,590	575	835	4,803
'67	13,154	549	72,181	3,677	1,619	59,547	603	706	4,258
'68	13,300	564	75,060	3,763	1,813	68,214	536	730	3,915
'69	14,156	560	79,262	4,500	2,197	98,867	470	751	3,530
'70	15,351	508	78,009	4,006	2,082	83,387	608	578	3,516
'71	15,264	534	81,515	3,596	2,494	89,690	535	902	4,825
'72	16,220	541	87,739	5,081	2,354	119,628	654	742	4,850
'73	16,687	544	90,855	4,296	2,129	91,476	710	726	5,152
'74	18,328	532	97,451	5,764	2,221	128,043	1,136	658	7,473
'75	13,561	759	102,926	4,194	2,262	94,882	1,758	804	14,134
'76	13,709	774	106,104	5,082	2,442	124,102	2,672	799	21,352
'77	19,759	791	156,292	12,050	2,139	257,709	2,327	846	19,685
'78	25,416	654	166,222	7,104	2,326	165,241	2,532	840	21,281
'79	40,663	861	349,907	9,943	3,954	393,099	3,769	873	32,892
'80	37,080	682	252,768	7,741	3,551	274,918	1,912	869	16,620
'81	26,198	586	153,537	9,792	2,874	281,420	1,049	870	9,126
'82	27,873	667	185,807	14,333	3,066	439,414	1,652	882	14,572
'83	33,468	658	220,183	14,545	3,728	542,244	2,296	881	20,226
'84	39,735	504	200,189	5,289	3,239	171,318	2,937	918	26,955
'85	39,015	657	256,201	10,749	4,092	439,818	2,478	948	23,486
'86	48,240	767	369,846	9,791	3,870	378,948	3,455	974	33,563
'87	49,918	815	400,782	11,819	4,445	525,321	4,402	855	37,629
'88	36,994	820	303,304	11,097	4,746	526,653	4,742	912	43,227
'89	38,505	927	356,954	10,327	5,403	557,923	3,679	926	34,057
'90	43,643	955	416,774	7,602	5,358	407,353	3,741	918	34,326
'91	49,160	977	480,513	10,288	5,151	529,975	4,130	899	37,137
'92	43,494	1,068	464,649	14,066	5,757	809,788	5,264	908	47,809
'93	36,241	1,084	392,908	9,716	5,723	556,032	4,493	899	40,396
'94	34,959	1,036	362,344	9,674	5,594	541,179	5,858	783	45,886
'95	39,636	1,165	461,735	15,817	6,162	974,619	6,429	821	52,752
'96	41,973	1,086	455,955	9,661	5,989	578,574	3,008	927	27,890
'97	36,292	1,085	393,384	12,539	5,903	740,187	3,652	902	32,708
'98	37,337	1,055	393,903	14,806	5,891	872,095	5,187	910	47,203
'99	42,416	1,141	483,778	16,131	5,801	935,828	4,255	934	39,745
'00	44,941	1,056	474,388	16,773	5,232	877,514	1,656	989	16,385
'01	37,118	1,095	406,385	18,995	5,653	1,073,70	1,926	1,067	20,550
'02	33,153	1,190	394,482	15,314	6,093	933,095	2,705	1,104	29,861
'03	33,140	1,143	378,846	12,352	6,033	745,203	1,710	1,122	19,188
'04	30,237	1,183	357,824	15,563	6,090	947,797	1,662	1,074	17,844
'05	31,766	1,180	374,980	16,737	6,114	1,023,331	2,264	1,272	28,797
'06	28,594	1,159	331,380	15,315	5,809	889,620	1,795	1,285	23,073
'07	26,986	1,288	347,546	17,751	6,836	1,213,376	2,133	1,347	28,741
'08	28,416	1,321	375,462	15,392	6,725	1,035,075	1,301	1,367	17,791
'09	26,323	1,357	357,278	18,514	7,412	1,372,291	1,278	1,271	16,249
'10	22,414	1,212	271,559	22,113	6,384	1,411,645	2,085	1,198	24,969
'11	24,035	1,227	295,002	22,976	6,616	1,520,016	2,074	1,283	26,603
'12	28,278	1,199	339,113	20,965	5,703	1,195,737	1,657	1,298	21,513
'13	29,352	1,405	412,250	20,036	6,458	1,294,009	1,787	1,374	24,549
'14	25,062	1,412	353,761	23,911	6,649	1,589,957	2,178	1,474	32,102
'15	20,638	1,290	266,272	18,015	6,072	1,093,932	2,751	1,418	39,007
'16	20,759	1,327	275,547	19,896	6,528	1,298,749	4,091	1,441	58,947
'17	24,864	1,221	303,578	19,538	5,858	1,144,493	2,573	1,599	41,147
평년	23,562	1,320	310,962	19,823	6,284	1,245,750	2,501	1,496	37,419

(단위 : ha, kg/10a, 톤)

	파 ( 대파 + 쪽파 )								
	계			노지			시설		
	면적	단수	생산량	면적	단수	생산량	면적	단수	생산량
'61	1,648	1,010	16,652	1,648	1,010	16,652	-	-	-
'62	2,169	1,007	21,849	2,169	1,007	21,849	-	-	-
'63	2,345	946	22,174	2,345	946	22,174	-	-	-
'64	3,621	927	33,558	3,621	927	33,558	-	-	-
'65	3,546	998	35,402	3,546	998	35,402	-	-	-
'66	3,708	1,285	47,658	3,708	1,285	47,658	-	-	-
'67	4,278	976	41,749	4,278	976	41,749	-	-	-
'68	3,975	1,032	41,038	3,975	1,032	41,038	-	-	-
'69	5,655	1,021	57,715	5,655	1,021	57,715	-	-	-
'70	6,065	1,158	70,204	6,058	1,157	70,067	7	1,987	137
'71	5,865	1,234	72,394	5,853	1,231	72,032	12	2,993	362
'72	5,890	1,210	71,261	5,890	1,210	71,261	-	-	-
'73	6,055	1,194	72,320	6,055	1,194	72,320	-	-	-
'74	6,443	1,172	75,505	6,443	1,172	75,505	-	-	-
'75	8,906	1,295	115,329	8,906	1,295	115,329	-	-	-
'76	11,309	859	97,148	11,309	859	97,148	-	-	-
'77	13,978	1,476	206,342	13,978	1,476	206,342	-	-	-
'78	14,020	1,448	203,014	14,020	1,448	203,014	-	-	-
'79	15,725	3,184	500,626	15,725	3,184	500,626	-	-	-
'80	16,546	2,749	454,867	16,546	2,749	454,867	-	-	-
'81	16,756	2,431	407,310	16,756	2,431	407,310	-	-	-
'82	19,302	2,423	467,729	19,302	2,423	467,729	-	-	-
'83	16,384	2,435	399,000	16,300	2,435	396,957	84	2,424	2,043
'84	18,898	2,286	432,023	18,898	2,286	432,023	-	-	-
'85	21,268	2,464	523,997	21,268	2,464	523,997	-	-	-
'86	24,353	2,523	614,451	24,248	2,526	612,617	105	1,753	1,834
'87	20,001	2,501	500,271	19,868	2,507	498,031	133	1,687	2,240
'88	21,331	2,538	541,385	21,238	2,543	540,071	93	1,413	1,314
'89	21,864	2,519	550,802	21,743	2,524	548,762	121	1,685	2,040
'90	18,630	2,508	467,164	18,548	2,510	465,510	82	2,015	1,654
'91	20,990	2,563	537,907	20,832	2,566	534,558	158	2,120	3,349
'92	24,564	2,464	605,162	24,461	2,465	602,851	103	2,244	2,311
'93	21,594	2,602	561,960	21,318	2,603	554,979	276	2,529	6,981
'94	20,870	2,424	505,838	20,521	2,423	497,140	349	2,492	8,698
'95	23,383	2,408	563,167	23,010	2,404	553,163	373	2,682	10,004
'96	21,073	2,515	529,876	20,845	2,507	522,633	228	3,177	7,243
'97	19,600	2,516	493,173	19,276	2,514	484,548	324	2,631	8,525
'98	20,285	2,525	512,116	19,831	2,524	500,492	454	2,560	11,624
'99	23,794	2,616	622,389	23,178	2,617	606,559	616	2,570	15,830
'00	24,815	2,703	670,670	24,316	2,706	657,881	499	2,563	12,789
'01	23,987	2,650	635,713	22,066	2,647	584,004	1,921	2,692	51,709
'02	21,590	2,625	566,828	19,159	2,618	501,558	2,431	2,685	65,270
'03	20,039	2,669	534,903	17,625	2,660	468,881	2,414	2,735	66,022
'04	25,743	2,720	700,201	23,104	2,695	622,759	2,639	2,935	77,442
'05	20,337	2,523	513,174	18,427	2,481	457,119	1,910	2,934	56,055
'06	20,227	2,684	542,981	18,023	2,662	479,786	2,204	2,867	63,195
'07	18,157	2,692	488,814	16,165	2,678	432,889	1,992	2,807	55,925
'08	18,749	2,694	505,056	16,908	2,678	452,720	1,841	2,843	52,336
'09	16,997	2,630	446,991	15,231	2,661	405,365	1,766	2,357	41,626
'10	16,317	2,557	417,229	14,521	2,570	373,250	1,796	2,449	43,979
'11	19,666	2,452	482,143	16,796	2,471	415,109	2,870	2,336	67,034
'12	14,872	2,399	356,734	13,384	2,391	319,951	1,488	2,472	36,783
'13	16,336	2,636	430,580	14,381	2,654	381,720	1,955	2,499	48,860
'14	16,347	2,830	462,695	14,325	2,872	411,415	2,022	2,536	51,280
'15	14,912	2,681	399,798	13,123	2,697	353,955	1,789	2,562	45,843
'16	15,204	2,696	409,859	13,028	2,714	353,620	2,176	2,585	56,239
'17	18,078	2,683	485,116	15,232	2,709	412,617	2,846	2,547	72,499
평년	15,962	2,721	434,378	13,943	2,742	382,363	2,051	2,541	52,126

(단위 : ha, 톤)

	양 채 류					
	계		노 지		시 설	
	면 적	생산량	면 적	생산량	면 적	생산량
'61	-	-	-	-	-	-
'62	-	-	-	-	-	-
'63	-	-	-	-	-	-
'64	-	-	-	-	-	-
'65	-	-	-	-	-	-
'66	-	-	-	-	-	-
'67	-	-	-	-	-	-
'68	-	-	-	-	-	-
'69	-	-	-	-	-	-
'70	-	-	-	-	-	-
'71	-	-	-	-	-	-
'72	-	-	-	-	-	-
'73	-	-	-	-	-	-
'74	-	-	-	-	-	-
'75	-	-	-	-	-	-
'76	-	-	-	-	-	-
'77	-	-	-	-	-	-
'78	-	-	-	-	-	-
'79	-	-	-	-	-	-
'80	-	-	-	-	-	-
'81	-	-	-	-	-	-
'82	-	-	-	-	-	-
'83	-	-	-	-	-	-
'84	149	3,799	-	-	-	-
'85	232	5,861	-	-	-	-
'86	317	7,983	-	-	-	-
'87	293	7,450	-	-	-	-
'88	354	9,454	-	-	-	-
'89	325	9,145	-	-	-	-
'90	437	11,904	-	-	-	-
'91	472	12,261	-	-	-	-
'92	434	11,664	-	-	-	-
'93	501	13,333	383	10,158	118	3,175
'94	568	15,400	432	11,955	136	3,445
'95	538	14,820	437	10,847	101	3,973
'96	473	14,124	449	13,429	24	695
'97	625	20,862	596	19,932	29	930
'98	719	24,049	575	18,307	144	5,742
'99	1,211	43,783	606	19,494	605	24,289
'00	1,680	54,208	1,029	29,624	651	24,584
'01	1,567	49,108	893	23,836	674	25,272
'02	2,029	73,352	945	24,205	1,084	49,147
'03	2,988	104,445	1,427	41,676	1,561	62,769
'04	3,014	102,747	1,981	51,386	1,033	51,361
'05	2,327	88,442	1,197	36,581	1,130	51,861
'06	3,860	108,716	2,789	68,920	1,071	39,796
'07	3,796	105,734	2,615	61,200	1,181	44,534
'08	4,005	115,638	2,526	58,756	1,479	56,882
'09	4,013	103,984	2,633	51,343	1,380	52,641
'10	3,669	96,333	2,364	46,049	1,305	50,284
'11	3,639	85,948	2,350	36,788	1,289	49,160
'12	3,384	80,119	2,163	38,595	1,221	41,524
'13	3,541	87,224	2,369	44,554	1,172	42,670
'14	3,728	87,180	2,575	42,601	1,153	44,579
'15	3,593	84,842	2,460	41,619	1,134	43,223
'16	3,557	81,995	2,499	44,490	1,058	37,505
'17	3,961	83,967	2,681	40,840	1,280	43,127
평년	3,626	85,330	2,511	42,903	1,153	43,007

(단위 : ha, 톤)

	기 타					
	계		노 지		시 설	
	면 적	생산량	면 적	생산량	면 적	생산량
'61	5,993	51,150	5,993	51,150	-	-
'62	4,476	41,326	4,476	41,326	-	-
'63	4,101	33,253	4,101	33,253	-	-
'64	3,406	25,342	3,406	25,342	-	-
'65	2,230	16,065	2,230	16,065	-	-
'66	2,201	18,334	2,201	18,334	-	-
'67	3,497	31,943	3,397	31,943	-	-
'68	2,524	15,658	2,524	15,659	-	-
'69	5,187	34,301	4,878	23,627	309	10,674
'70	6,472	65,440	6,209	58,087	263	7,353
'71	8,682	77,206	8,348	67,882	334	9,324
'72	3,947	38,652	3,765	34,423	182	4,229
'73	4,435	41,162	4,351	39,665	84	1,497
'74	4,165	41,468	4,079	39,682	86	1,786
'75	306	4,927	180	3,342	126	1,585
'76	764	9,395	549	5,805	215	3,590
'77	1,846	30,528	1,608	26,563	238	3,965
'78	3,202	46,630	2,792	38,139	410	8,491
'79	5,222	66,211	4,830	59,313	392	6,898
'80	5,591	32,699	5,113	24,542	478	8,157
'81	8,599	60,636	7,903	49,315	696	11,321
'82	7,579	103,132	6,669	85,115	910	18,017
'83	7,946	204,083	7,150	190,733	796	13,350
'84	8,896	134,457	7,816	113,835	1,080	20,622
'85	9,615	132,731	8,395	104,564	1,220	28,167
'86	9,009	128,388	7,818	106,828	1,191	21,560
'87	4,838	69,298	3,571	48,473	1,267	20,825
'88	6,183	102,263	3,545	49,624	2,638	52,639
'89	16,472	290,695	11,481	200,973	4,991	89,722
'90	16,971	310,602	12,314	221,534	4,657	89,068
'91	21,039	422,628	14,723	271,900	6,316	150,728
'92	23,362	436,892	19,145	326,930	4,217	109,962
'93	23,518	455,992	19,582	355,934	3,936	100,058
'94	23,738	633,274	18,225	501,143	5,513	132,131
'95	25,112	734,621	17,846	539,676	7,266	194,945
'96	24,300	653,450	17,975	502,584	6,325	150,866
'97	25,142	617,337	17,986	418,928	7,156	198,409
'98	27,946	570,744	20,257	386,610	7,689	184,134
'99	27,055	599,311	19,479	395,770	7,576	203,541
'00	26,827	633,108	18,262	417,699	8,565	215,409
'01	25,297	652,687	17,863	401,857	7,434	250,830
'02	22,904	594,972	16,490	385,094	6,414	209,878
'03	26,305	613,342	19,125	399,726	7,180	213,616
'04	5,618	119,757	2,791	45,663	2,828	74,095
'05	5,438	127,108	1,751	31,139	3,687	95,969
'06	4,407	108,627	1,950	31,037	2,457	77,590
'07	4,924	126,597	2,020	47,695	2,904	78,902
'08	4,158	140,048	1,223	29,007	2,935	111,041
'09	3,709	143,919	1,070	49,037	2,638	94,883
'10	4,773	125,228	2,083	44,643	2,690	80,585
'11	5,325	224,103	2,040	47,556	3,285	176,547
'12	4,345	109,782	2,689	50,133	1,656	59,649
'13	3,735	113,567	1,652	52,166	2,083	61,401
'14	4,381	146,753	2,179	79,279	2,202	67,475
'15	3,091	88,793	1,239	32,557	1,852	56,256
'16	4,050	92,637	1,984	36,871	2,066	55,766
'17	3,824	98,757	2,681	40,840	2,153	61,991
평년	3,870	101,654	1,938	43,292	2,101	59,883

## 2. 양채류 생산현황('87~'17년)

(단위 : ha, kg/10a, 톤)

	합 계			결 구 상 추			셀 러 리		
	면 적	단 수	생산량	면 적	단 수	생산량	면 적	단 수	생산량
'87	293	2,543	7,450	108	2,364	2,558	36	3,146	1,129
'88	354	2,670	9,452	150	2,702	4,053	33	3,391	1,129
'89	325	2,810	9,145	128	2,810	3,586	38	3,165	1,209
'90	437	2,724	11,904	185	2,660	4,927	46	3,047	1,414
'91	472	2,598	12,261	170	2,360	4,022	58	3,088	1,785
'92	434	2,681	11,664	168	2,456	4,131	55	2,909	1,591
'93	501	2,661	13,333	175	2,567	4,479	67	2,817	1,882
'94	567	2,715	15,400	248	2,548	6,319	60	3,072	1,843
'95	538	2,754	14,820	257	2,956	7,608	45	2,664	1,191
'96	473	2,986	14,124	187	3,314	6,191	31	2,562	789
'97	625	3,338	20,862	178	3,432	6,120	27	3,112	831
'98	719	3,345	24,049	193	4,194	8,078	31	2,967	905
'99	1,211	3,615	43,783	471	3,639	17,141	39	2,505	977
'00	1,680	3,227	54,208	861	3,193	27,491	50	3,222	1,611
'01	1,567	3,134	49,108	673	3,301	22,226	78	3,413	2,669
'02	2,029	3,615	73,352	956	3,111	29,749	77	2,937	2,247
'03	2,988	3,495	104,445	1,297	2,817	36,537	76	2,788	2,119
'04	3,014	3,409	102,747	746	3,156	23,542	76	3,126	2,360
'05	2,327	3,801	88,442	878	3,156	27,697	83	2,693	2,225
'06	3,860	2,816	108,716	848	2,896	25,305	95	2,756	2,604
'07	3,796	2,785	105,734	734	3,018	22,152	95	3,31	3,150
'08	4,005	2,887	115,638	917	3,231	29,628	96	3,172	3,045
'09	4,013	2,591	103,984	870	3,094	26,914	88	3,236	2,848
'10	3,669	2,626	96,333	914	3,122	28,537	61	3,042	1,854
'11	3,639	2,362	85,948	732	3,456	25,299	61	2,943	1,795
'12	3,384	2,368	80,119	692	2,729	18,887	49	3,053	1,496
'13	3,541	2,464	87,224	655	3,111	20,377	59	2,916	1,720
'14	3,728	2,339	87,180	591	2,759	16,304	30	2,083	625
'15	3,593	2,361	84,842	613	3,070	18,826	45	2,370	1,055
'16	3,557	2,305	81,995	598	2,931	17,523	34	2,698	923
'17	3,961	2,120	83,967	825	2,743	22,632	32	2,765	874
평년	3,626	2,353	85,330	622	3,040	18,909	37	2,570	951



(단위 : ha, kg/10a, 톤)

	피 망			적 채			파 세 리			꽃 양 배 추		
	면 적	단 수	생산량	면 적	단 수	생산량	면 적	단 수	생산량	면 적	단 수	생산량
'87	30	2,124	629	52	2,700	1,401	15	2,079	304	16	2,103	326
'88	39	2,099	827	53	2,980	1,588	17	1,611	279	8	2,196	178
'89	39	2,148	827	58	3,123	1,799	17	2,203	379	7	2,000	140
'90	63	2,668	1,686	72	3,258	2,359	14	1,824	259	24	2,004	479
'91	69	2,227	1,528	120	2,976	3,562	12	1,815	216	9	2,055	187
'92	67	2,671	1,779	95	3,251	3,101	11	2,418	266	20	2,192	434
'93	9	2,404	2,630	116	3,075	3,573	17	2,064	355	10	2,221	211
'94	53	2,483	1,316	123	3,280	4,034	22	1,850	407	10	1,890	189
'95	71	2,379	1,677	100	3,094	3,094	41	1,628	674	14	2,282	324
'96	90	2,590	2,339	86	3,504	3,017	39	1,882	736	17	2,812	478
'97	1	2,493	2,508	100	3,413	3,399	23	1,844	415	9	2,077	193
'98	76	3,204	8,834	124	3,012	3,744	27	1,879	513	25	3,124	781
'99	91	3,621	6,917	94	2,640	2,482	27	2,289	618	2	2,150	43
'00	3	4,032	16,247	170	2,584	4,392	45	1,764	794	15	2,100	315
'01	54	4,026	10,229	245	2,735	6,700	55	1,724	948	15	2,093	314
'02	35	4,049	13,543	204	2,875	5,873	70	1,526	1,070	25	2,295	583
'03	44	4,244	23,087	273	3,200	8,735	72	2,099	1,501	66	4,742	3,130
'04	42	4,724	16,146	358	2,846	10,186	68	1,993	1,352	91	2,467	2,237
'05	86	3,855	18,598	285	3,342	9,511	67	1,912	1,285	38	2,294	867
'06	81	4,364	20,993	362	3,409	12,354	63	1,484	941	72	2,185	1,569
'07	95	4,121	20,397	309	3,384	10,456	56	1,579	884	86	2,267	1,950
'08	564	4,277	24,123	316	3,313	10,468	46	1,433	659	72	2,153	1,550
'09	589	4,483	26,407	323	3,862	12,473	44	1,595	702	244	1,915	4,672
'10	588	4,474	26,296	279	2,511	7,008	66	1,733	1,137	52	2,953	1,533
'11	571	4,080	23,294	332	2,963	9,838	58	1,905	1,105	57	2,130	1,214
'12	547	4,106	22,458	352	3,312	11,659	51	1,821	929	65	1,250	813
'13	573	3,875	22,206	327	3,117	10,194	44	1,688	739	108	3,050	3,293
'14	584	4,898	28,602	379	3,058	11,588	34	1,715	583	130	2,669	3,469
'15	535	4,281	22,897	308	3,939	12,142	40	1,477	589	62	3,591	2,237
'16	498	3,913	19,479	304	2,994	9,086	31	1,673	524	34	4,066	1,370
'17	554	3,980	22,058	303	3,093	9,362	28	1,798	507	27	2,147	580
평년	554	4,041	22,387	313	3,317	10,381	35	1,614	565	68	3,382	2,300

(단위 : ha, kg/10a, 톤)

	녹색꽃양배추			케 일			신 선 초		
	면 적	단 수	생산량	면 적	단 수	생산량	면 적	단 수	생산량
'87	8	861	69	-	-	-	-	-	-
'88	15	1,041	158	-	-	-	-	-	-
'89	8	1,051	82	-	-	-	-	-	-
'90	6	1,311	80	-	-	-	-	-	-
'91	8	1,342	102	-	-	-	-	-	-
'92	6	1,279	78	-	-	-	-	-	-
'93	-	-	-	-	-	-	-	-	-
'94	0.2	2,000	4	-	-	-	-	-	-
'95	5	3,200	160	-	-	-	-	-	-
'96	9	3,022	272	-	-	-	-	-	-
'97	13	3,024	378	-	-	-	-	-	-
'98	15	2,808	410	-	-	-	-	-	-
'99	14	3,964	555	-	-	-	-	-	-
'00	28	2,779	778	-	-	-	-	-	-
'01	36	4,484	1,632	-	-	-	-	-	-
'02	150	2,050	3,075	-	-	-	-	-	-
'03	413	3,090	12,762	-	-	-	-	-	-
'04	955	2,371	22,640	-	-	-	-	-	-
'05	1,211	2,104	25,483	-	-	-	-	-	-
'06	1,762	2,274	40,065	130	2,837	3,682	104	4,817	5,005
'07	1,771	2,194	38,852	106	2.5	2,658	90	3,560	3,204
'08	1,668	2,132	35,562	151	2,939	4,438	175	3,523	6,165
'09	1,717	1,494	25,647	95	3,017	2,866	43	3,384	1,455
'10	1,639	1,693	27,742	29	2,202	648	41	3,811	1,578
'11	1,737	1,192	20,706	35	2,246	786	56	3,413	1,911
'12	1,545	1,416	21,871	36	2,296	827	47	2,511	1,180
'13	1,692	1,540	26,065	39	3,371	1,315	44	2,988	1,315
'14	1,903	1,273	24,232	60	1,976	1,186	17	3,473	590
'15	1,918	1,266	24,288	30	3,531	1,049	48	4,130	1,759
'16	1,992	1,554	30,950	26	2,757	711	41	3,513	1,430
'17	2,126	1,216	25,847	24	2,509	602	42	3,628	1,506
평 년	1,938	1,311	25,400	32	3,069	982	42	3,374	1,417

## IV. 2017년도 시설채소 온실현황



# 1. 총 괄

(단위 : ha)

구분	2016년도(B)				2017년도(A)				증감(A-B)	
	합계	비닐 하우스	경질판 온실	유리 온실	합계	비닐 하우스	경질판 온실	유리 온실	면적	%
계	51,909	51,477	79	353	52,418	51,997	75	346	509	1
서울	114	114	0	0	112	112	0	0	(2)	(2)
부산	671	671	0	0	673	673	0	0	2	0
대구	974	974	0	0	956	956	0	0	(18)	(2)
인천	506	505	0	0	511	509	0	2	5	1
광주	742	741	0	1	701	701	0	0	(41)	(6)
대전	182	182	0	0	183	183	0	0	1	0
울산	237	237	0	0	252	252	0	0	15	6
경기	6,515	6,463	17	35	6,556	6,507	15	34	41	1
강원	3,069	3,051	1	17	3,078	3,061	0	17	9	0
충북	2,686	2,660	10	16	2,675	2,662	3	10	(11)	(0)
충남	7,821	7,778	13	30	7,821	7,779	12	30	0	0
전북	5,016	4,931	11	75	5,058	4,975	11	73	42	1
전남	4,658	4,563	15	81	4,769	4,683	6	81	111	2
경북	8,912	8,892	3	17	9,031	9,004	4	22	119	1
경남	9,433	9,354	9	70	9,644	9,566	12	66	212	2
제주	217	205	0	12	239	214	13	12	22	10
세종	156	156	0	0	160	159	0	0	3	2

## 2. 시·도별 온실시설 설치현황

### 가-1. 시설유형별

(단위 : ha)

구분	비닐하우스										
	합계	단동				연동				기타	
		소계	터널	아치	기타	소계	터널	아치	기타	소형 터널	비가림 시설
전 국	51,997	44,528	24,044	19,981	503	6,365	2,301	3,957	107	40	1,064
서 울	112	106	106	0	0	6	6	0	0	0	0
부 산	673	337	260	77	0	336	243	93	0	0	1
대 구	956	889	396	494	0	65	29	36	0	0	2
인 천	509	468	323	144	0	41	14	27	0	0	0
광 주	701	620	45	575	0	81	2	77	1	0	0
대 전	183	145	128	16	2	38	34	5	0	0	0
울 산	252	163	50	113	0	89	19	70	0	0	0
경 기	6,507	5,411	3,283	2,101	27	934	617	270	47	1	161
강 원	3,061	2,351	339	1,997	15	681	56	622	3	1	27
충 북	2,662	2,380	1,495	877	8	240	146	92	2	2	40
충 남	7,779	7,330	4,476	2,842	12	427	130	296	2	7	14
전 북	4,975	4,134	948	2,844	342	458	183	252	23	17	367
전 남	4,683	3,518	1,431	2,016	71	824	314	491	19	7	335
경 북	9,004	8,185	6,397	1,779	9	723	229	492	3	3	94
경 남	9,566	8,335	4,346	3,972	17	1,208	275	925	8	1	22
제 주	214	7	0	7	0	208	3	204	0	0	0
세 종	159	150	21	129	0	8	2	6	0	0	2

가-2. 시설유형별

(단위 : ha)

구분	경질판온실								
	합계	단동				연동			
		소계	지붕	아치	기타	소계	지붕	아치	기타
전 국	75	24	5	19	0	51	10	41	0
서 울	0	0	0	0	0	0	0	0	0
부 산	0	0	0	0	0	0	0	0	0
대 구	0	0	0	0	0	0	0	0	0
인 천	0	0	0	0	0	0	0	0	0
광 주	0	0	0	0	0	0	0	0	0
대 전	0	0	0	0	0	0	0	0	0
울 산	0	0	0	0	0	0	0	0	0
경 기	15	12	2	10	0	3	3	0	0
강 원	0	0	0	0	0	0	0	0	0
충 북	3	0	0	0	0	3	0	3	0
충 남	12	6	0	6	0	6	2	4	0
전 북	11	1	1	0	0	10	0	10	0
전 남	6	0	0	0	0	6	0	5	0
경 북	4	3	1	1	0	1	1	0	0
경 남	12	1	0	1	0	11	4	7	0
제 주	13	1	0	1	0	12	0	12	0
세 종	0	0	0	0	0	0	0	0	0

가-3. 시설유형별

(단위 : ha)

구분	유리온실					
	합계	단동	연동			
			소계	지붕	벤로	기타
전 국	346	20	326	86	159	80
서 울	0	0	0	0	0	0
부 산	0	0	0	0	0	0
대 구	0	0	0	0	0	0
인 천	2	0	2	0	2	0
광 주	0	0	0	0	0	0
대 전	0	0	0	0	0	0
울 산	0	0	0	0	0	0
경 기	33.9	10.5	23.4	5.4	0.0	18.0
강 원	17.1	4.0	13.1	3.2	5.0	4.9
충 북	9.6	0.0	9.6	5.1	0.0	4.5
충 남	29.5	1.0	28.5	16.2	8.5	3.8
전 북	72.7	0.0	72.7	12.0	34.7	26.0
전 남	80.7	0.0	80.7	13.1	53.7	13.9
경 북	22.4	0.1	22.3	2.7	19.6	0.0
경 남	66.1	4.6	61.5	19.0	33.3	9.2
제 주	11.8	0.0	11.8	9.4	2.4	0.0
세 종	0.0	0.0	0.0	0.0	0.0	0.0



나. 규격시설별

(단위 : ha)

구분	비닐하우스							
	계	내재해형 규격시설				기존 규격시설		
		소계	단동	연동	광폭	소계	농가지도형 (단동)	농가보급형 (연동)
전 국	47,505	21,283	17,945	3,003	336	26,222	23,255	2,967
서 울	111	40	40	0	0	71	65	6
부 산	665	27	3	24	0	638	260	378
대 구	413	172	140	32	0	241	217	23
인 천	473	297	276	21	0	177	163	13
광 주	700	467	446	20	0	233	221	12
대 전	172	64	52	12	0	108	81	28
울 산	252	77	28	48	0	175	130	45
경 기	5,250	1,875	1,594	280	2	3,375	3,003	372
강 원	2,881	1,583	1,058	517	8	1,298	1,151	147
충 북	2,529	1,467	1,318	131	18	1,063	1,006	56
충 남	7,742	3,153	2,926	184	43	4,589	4,345	244
전 북	4,657	3,045	2,658	381	7	1,611	1,474	137
전 남	4,610	3,266	2,656	594	17	1,343	1,146	197
경 북	8,815	3,360	3,133	223	5	5,455	4,930	524
경 남	7,890	2,154	1,533	385	236	5,736	4,989	748
제 주	214	178	30	148	0	36	3	33
세 종	132	59	55	4	0	74	69	4

다. 시설골재(뼈대)별

(단위 : ha)

구분	합계	목재	죽재	PVC	철재				
					소계	파이프	PVC피막 파이프	철골원형	철골각관
전 국	52,418	111	15	1,631	50,661	46,165	3,686	494	315
서울	112	0	0	40	72	72	0	0	0
부산	673	48	0	4	621	484	137	0	0
대구	956	0	0	0	956	883	73	0	0
인천	511	0	0	0	511	508	0	1	2
광주	701	50	0	0	651	586	65	0	0
대전	183	0	0	0	183	151	32	0	0
울산	252	0	0	1	252	242	9	1	0
경기	6,556	5	13	75	6,463	6,005	314	45	98
강원	3,078	0	0	23	3,055	2,896	140	15	4
충북	2,675	0	0	108	2,567	2,354	177	34	2
충남	7,821	0	2	131	7,688	7,374	275	34	5
전북	5,058	0	0	463	4,595	4,071	362	93	70
전남	4,769	3	0	61	4,705	4,246	251	143	65
경북	9,031	1	0	55	8,975	8,731	188	28	28
경남	9,644	4	0	620	9,020	7,240	1,651	88	41
제주	239	0	0	49	189	164	14	12	0
세종	160	0	0	1	159	159	0	0	0

라 - 1. 피복자재별

(단위 : ha)

구분	합계	유리	연질필름						
			소계	PE	PVC	EVA	PO	직조필름	기타
전 국	52,418	346	50,527	40,413	3,559	4,088	2,132	126	211
서 울	112	0	112	59	1	3	0	49	0
부 산	673	0	665	327	289	49	0	0	0
대 구	956	0	956	692	28	201	8	0	27
인 천	511	2	508	422	30	0	56	0	0
광 주	701	0	701	447	28	226	0	0	0
대 전	183	0	183	44	57	1	81	0	0
울 산	252	0	223	130	28	58	7	0	0
경 기	6,556	34	6,230	5,650	367	31	148	3	30
강 원	3,078	17	2,991	2,836	98	3	47	3	3
충 북	2,675	10	2,582	2,371	141	61	9	0	0
충 남	7,821	30	7,554	7,010	352	136	26	29	0
전 북	5,058	73	4,748	3,213	721	451	286	4	73
전 남	4,769	81	4,523	4,092	215	121	48	0	48
경 북	9,031	22	8,664	6,729	63	490	1,358	0	24
경 남	9,644	66	9,525	6,050	1,125	2,257	58	32	4
제 주	239	12	214	196	16	0	0	0	2
세 종	160	0	150	145	0	0	0	5	0

라 - 2. 피복자재별

(단위 : ha)

구분	경질필름				경질판				기타
	소계	불소수지	PET	기타	소계	PC	PVC	기타	
전 국	1,215	102	1,044	68	199	77	110	12	131
서 울	0	0	0	0	0	0	0	0	0
부 산	8	0	8	0	0	0	0	0	0
대 구	0	0	0	0	0	0	0	0	0
인 천	1	0	1	0	0	0	0	0	0
광 주	0	0	0	0	0	0	0	0	0
대 전	0	0	0	0	0	0	0	0	0
울 산	18	0	18	0	11	11	0	0	1
경 기	159	4	149	7	39	12	21	6	94
강 원	70	1	69	0	0	0	0	0	0
충 북	80	33	47	0	3	3	0	0	1
충 남	215	25	190	0	21	8	14	0	1
전 북	187	6	144	37	48	27	22	0	3
전 남	122	3	112	7	37	0	31	6	6
경 북	317	0	300	17	1	1	1	0	26
경 남	36	31	6	0	16	16	0	0	1
제 주	0	0	0	0	13	0	13	0	0
세 종	0	0	0	0	9	0	9	0	0

마. 관수시설

(단위 : ha)

구분	합계	스프링클러	점적관수	다공튜브	살수 (분무호스)	인력
전 국	52,418	9,922	23,974	5,222	11,950	1,350
서 울	112	0	5	0	92	15
부 산	673	204	147	108	191	23
대 구	956	58	212	370	279	37
인 천	511	155	303	4	44	6
광 주	701	36	379	64	221	0
대 전	183	16	45	1	119	2
울 산	252	35	22	87	90	19
경 기	6,556	2,253	1,101	762	2,315	125
강 원	3,078	454	2,284	84	132	123
충 북	2,675	578	1,780	94	190	33
충 남	7,821	1,147	4,663	739	1,187	85
전 북	5,058	1,595	1,923	471	712	357
전 남	4,769	1,213	2,190	544	569	253
경 북	9,031	591	3,984	1,116	3,147	193
경 남	9,644	1,464	4,744	742	2,619	75
제 주	239	104	93	16	25	0
세 종	160	21	100	19	17	3

바. 양액재배

(단위 : ha)

구분	양액재배										
	합계	고형배지					순수수경				
		소계	펠라이트	암면	코코넛 피트	기타	소계	담액경 (DFT)	박막경 (NFT)	분무경	기타
전 국	6,196	5,728	812	304	3,983	629	468	66	32	123	247
서 울	1	0	0	0	0	0	1	1	0	0	0
부 산	0	0	0	0	0	0	0	0	0	0	0
대 구	19	14	1	1	0	12	5	0	0	5	0
인 천	5	5	0	0	5	0	0	0	0	0	0
광 주	48	38	2	0	8	28	9	7	2	0	0
대 전	3	3	0	0	3	0	0	0	0	0	0
울 산	12	5	1	0	1	3	7	0	0	7	0
경 기	454	378	208	23	22	125	76	5	1	0	70
강 원	2,904	2,872	59	29	2,776	7	32	3	1	0	29
충 북	123	84	40	9	11	24	39	1	3	0	35
충 남	382	345	216	26	56	46	38	14	0	13	11
전 북	470	388	74	42	126	146	82	11	2	18	51
전 남	685	590	82	46	370	92	95	11	14	36	34
경 북	112	90	10	17	47	15	22	10	0	11	2
경 남	927	868	118	75	552	124	59	4	9	33	12
제 주	27	24	0	17	6	1	3	0	0	0	3
세 종	25	25	1	18	0	5	0	0	0	0	0

사. 설치유형별

(단위 : ha)

구분	합계	고정식			이동식		
		소계	논	밭	소계	논	밭
전 국	52,418	34,181	22,266	11,915	18,237	14,552	3,684
서 울	112	112	0	112	0	0	0
부 산	673	413	157	256	260	157	103
대 구	956	378	260	119	578	519	58
인 천	511	349	186	162	162	67	95
광 주	701	683	573	110	18	16	2
대 전	183	183	39	144	0	0	0
울 산	252	180	124	56	72	54	18
경 기	6,556	5,382	1,971	3,411	1,174	656	518
강 원	3,078	2,013	665	1,348	1,065	447	618
충 북	2,675	2,175	1,500	675	500	319	181
충 남	7,821	4,370	3,422	948	3,451	2,933	518
전 북	5,058	4,199	2,916	1,283	859	628	231
전 남	4,769	4,154	3,027	1,126	616	534	82
경 북	9,031	4,406	2,900	1,506	4,625	3,512	1,113
경 남	9,644	4,787	4,409	378	4,858	4,711	147
제 주	239	239	0	239	0	0	0
세 종	160	160	117	42	0	0	0

아 - 1. 보온방식별(연동)

(단위 : ha)

구분	연동												
	합계	부직포류				알루미늄스크린				다겹보온	배기열회수장치	열회수형환기장치	기타
		소계	일층커튼	이층커튼	삼층이상	소계	일층커튼	이층커튼	삼층이상				
전 국	7,286	2,209	1,250	867	93	485	118	314	53	3,189	60	32	1,310
서울	0	0	0	0	0	0	0	0	0	0	0	0	0
부산	337	62	41	20	0	0	0	0	0	272	0	0	3
대구	96	27	26	1	0	10	6	2	2	57	0	0	3
인천	38	8	5	2	1	0	0	0	0	13	0	0	17
광주	80	72	50	21	1	1	0	0	1	5	0	0	2
대전	28	15	13	2	0	0	0	0	0	13	0	0	0
울산	92	24	21	3	0	0	0	0	0	13	0	0	56
경기	1,048	444	257	177	10	13	9	3	1	486	1	0	105
강원	771	166	105	58	3	41	7	27	7	288	3	14	260
충북	173	67	50	17	1	12	0	12	0	48	9	0	38
충남	519	90	40	42	8	27	20	6	1	338	18	1	44
전북	840	131	70	52	9	90	27	52	11	246	1	4	369
전남	979	356	133	196	27	72	11	47	15	410	5	4	131
경북	735	93	65	19	8	23	1	18	4	470	14	1	134
경남	1,328	556	303	231	21	196	37	148	12	478	7	9	83
제주	213	96	70	23	3	0	0	0	0	51	2	0	64
세종	8	4	1	2	0	1	1	0	0	3	0	0	1



아 - 2. 보온방식별(단동)

(단위 : ha)

구분	단동										
	합계	다중 피복	다겹 보온	보온 덮개	외부 보온	수막시설			배기열 회수 장치	열 회수형 환기 장치	기타
						소계	순환식	비순환식			
전 국	45,117	12,552	6,815	10,365	1,716	7,409	2,085	5,324	81	32	6,147
서 울	112	0	0	4	5	78	10	68	0	0	25
부 산	337	62	182	80	1	0	0	0	0	0	12
대 구	860	350	183	247	43	17	1	16	0	0	20
인 천	471	196	58	116	8	0	0	0	0	0	91
광 주	621	217	96	79	0	3	3	0	0	0	225
대 전	155	70	23	52	0	10	4	7	0	0	0
울 산	160	21	27	16	9	47	13	34	0	0	40
경 기	5,496	1,946	641	625	180	1,523	690	834	6	1	574
강 원	2,307	308	208	40	44	64	15	48	9	4	1,631
충 북	2,506	805	188	202	52	451	101	351	1	0	807
충 남	7,302	3,970	1,485	514	39	933	318	615	5	7	349
전 북	4,214	1,407	811	393	52	470	90	379	11	2	1,070
전 남	3,797	1,066	1,140	168	118	819	318	501	3	9	473
경 북	8,296	620	439	5,436	241	895	120	775	5	0	660
경 남	8,308	1,483	1,314	2,390	924	2,004	385	1,618	42	9	142
제 주	26	2	6	0	0	0	0	0	0	0	18
세 종	152	30	14	2	0	96	18	78	0	0	10

자 - 1. 가온방식별(고체연료)

(단위 : ha)

구분	합계	무가온	가온							
			계	고체연료						
				소계	폐목	연탄	석탄 코크스	페타이어	목재펠릿	기타
전 국	45,678	29,828	15,850	1,208	59	181	39	1	606	323
서 울	44	40	4	0	0	0	0	0	0	0
부 산	672	103	569	4	0	3	0	0	1	0
대 구	791	515	276	8	0	2	3	0	1	2
인 천	226	164	62	0	0	0	0	0	0	0
광 주	514	54	460	129	0	35	1	0	0	93
대 전	169	33	136	7	0	0	0	0	7	0
울 산	250	173	76	5	0	0	0	0	4	1
경 기	5,336	3,627	1,709	196	7	61	28	0	81	19
강 원	2,334	1,771	563	85	6	0	0	0	79	0
충 북	1,409	839	570	101	0	1	0	0	8	92
충 남	7,376	4,920	2,456	171	15	3	0	0	145	8
전 북	3,865	2,625	1,240	196	14	1	0	0	143	39
전 남	4,288	2,173	2,114	56	8	6	0	0	24	18
경 북	8,666	7,375	1,291	105	10	8	0	0	50	37
경 남	9,384	5,272	4,112	145	0	63	5	1	62	14
제 주	202	101	101	1	0	0	0	0	1	0
세 종	154	45	109	1	0	0	1	0	0	0

자-2. 가온방식별(유류 등)

(단위 : ha)

구분	가온							
	유류					가스류	전기	지열
	소계	경유	중유	등유	기타			
전 국	12,877	5,032	1,686	5,433	726	74	1,462	229
서 울	4	0	4	0	0	0	0	0
부 산	508	300	183	6	20	0	57	1
대 구	254	79	0	174	0	0	15	0
인 천	62	48	13	0	1	0	0	0
광 주	325	71	208	41	5	0	4	2
대 전	128	90	0	38	1	0	1	0
울 산	63	40	0	10	13	0	9	0
경 기	1,322	654	122	464	82	16	139	36
강 원	463	196	84	180	3	3	11	1
충 북	360	97	71	152	39	0	107	3
충 남	2,150	1,257	101	759	33	5	97	33
전 북	924	556	87	210	71	21	48	51
전 남	1,902	637	172	1,003	91	0	106	50
경 북	1,084	403	329	244	109	6	69	27
경 남	3,125	434	293	2,140	259	23	795	24
제 주	100	79	14	7	0	0	0	0
세 종	103	91	5	7	0	0	5	0

차. 난방유형별

(단위 : ha)

구분	합계	지상부난방					지하부난방			
		소계	온풍난방	온수난방		기타	소계	온수보일러	태양열복합	기타
				방열관	팬코일					
전 국	15,850	15,231	12,300	1,249	470	1,212	620	418	36	166
서울	4	4	4	0	0	0	0	0	0	0
부산	569	568	497	67	0	5	1	1	0	0
대구	276	276	258	1	5	12	0	0	0	0
인천	62	52	52	0	0	1	9	0	0	9
광주	460	452	321	27	21	83	8	5	3	0
대전	136	92	73	19	0	0	44	43	0	1
울산	77	74	48	5	0	21	3	0	0	3
경기	1,709	1,579	1,246	117	49	168	130	97	16	17
강원	563	546	487	52	1	5	18	4	0	13
충북	570	513	424	13	17	60	57	15	0	42
충남	2,456	2,379	1,861	321	35	163	77	68	1	9
전북	1,240	1,170	856	68	43	203	70	44	1	25
전남	2,114	2,050	1,739	91	74	146	65	25	13	27
경북	1,291	1,271	1,087	23	22	139	20	13	2	5
경남	4,112	3,995	3,191	399	203	202	118	103	0	15
제주	101	101	95	5	1	0	0	0	0	0
세종	109	109	62	42	0	6	0	0	0	0

### 3. 연도별 시설채소 온실현황

연도	전국	서울	부산	대구	인천	광주	대전	울산
'71	1,014	6	7	-	-	-	-	-
'72	976	22	18	-	-	-	-	-
'73	1,744	31	6	-	-	-	-	-
'74	1,747	56	7	-	-	-	-	-
'75	1,744	30	5	-	-	-	-	-
'76	1,790	35	8	-	-	-	-	-
'77	2,555	43	12	-	-	-	-	-
'78	3,738	140	145	-	-	-	-	-
'79	4,736	138	103	-	-	-	-	-
'80	7,141	195	120	17	33	-	-	-
'81	9,315	197	181	96	34	-	-	-
'82	10,642	188	224	94	37	-	-	-
'83	11,719	204	341	109	36	-	-	-
'84	12,992	242	345	134	35	-	-	-
'85	16,569	272	389	118	24	-	-	-
'86	18,822	253	505	128	25	-	-	-
'87	20,471	284	510	125	26	146	-	-
'88	21,567	278	687	153	22	576	-	-
'89	22,220	224	912	164	35	563	463	-
'90	23,698	249	919	185	32	581	437	-
'91	26,780	193	982	145	53	640	406	-
'92	29,258	176	909	157	58	754	295	-
'93	33,448	167	1,023	183	60	764	305	-
'94	37,801	154	1,027	207	97	965	320	-
'95	40,077	220	973	795	146	982	248	-
'96	42,669	375	919	761	158	992	302	-
'97	43,934	388	1,014	794	181	1,106	289	226
'98	45,265	402	1,051	835	198	1,125	204	230
'99	47,940	415	1,107	961	280	1,065	187	398
'00	48,853	397	1,020	947	262	1,104	251	179
'01	48,749	425	911	1,022	249	1,229	250	273
'02	48,535	451	686	1,092	249	1,186	230	192
'03	48,589	462	750	1,145	217	1,094	190	201
'04	47,849	421	757	1,056	240	1,115	169	237
'05	48,574	428	754	1,040	273	1,095	170	241
'06	48,680	376	760	1,038	291	1,126	168	206
'07	49,828	327	865	947	310	1,046	173	281
'08	50,297	322	793	957	379	902	168	287
'09	50,024	208	844	947	602	904	181	295
'10	48,835	131	722	886	628	861	151	213
'11	49,537	86	686	865	593	804	153	245
'12	47,924	137	703	912	279	743	460	282
'13	51,058	137	674	920	283	753	173	279
'14	51,787	137	667	926	271	772	174	252
'15	52,526	133	665	964	291	768	185	252
'16	51,909	114	671	974	506	742	182	237
'17	52,418	112	673	956	511	701	183	252

연도	경기	강원	충북	충남	전북	전남	경북	경남	제주	세종
'71	219	4	22	92	31	90	57	486	-	
'72	219	5	31	59	27	100	54	438	3	
'73	356	18	47	240	67	248	50	669	12	
'74	322	15	23	325	69	251	51	617	11	
'75	330	18	30	270	58	270	73	650	10	
'76	473	21	45	280	113	271	59	464	21	
'77	460	42	91	624	168	383	95	615	22	
'78	577	78	154	734	178	658	254	794	26	
'79	655	112	178	1,023	394	687	331	1,093	22	
'80	857	130	259	1,691	537	1,299	671	1,295	37	
'81	1,153	137	401	2,129	974	1,785	764	1,422	42	
'82	1,317	189	441	2,666	751	1,719	1,058	1,897	61	
'83	1,368	200	498	2,748	894	1,932	1,355	1,971	63	
'84	1,525	236	464	2,837	954	1,938	1,569	2,649	64	
'85	2,059	271	540	3,498	1,190	2,198	2,435	3,498	77	
'86	2,375	284	682	3,937	1,321	2,371	2,997	3,868	76	
'87	2,279	299	695	4,086	1,386	2,439	3,498	4,635	63	
'88	2,100	302	464	4,109	1,621	2,135	3,922	5,131	67	
'89	2,026	288	423	3,874	1,832	2,339	3,860	5,153	64	
'90	2,379	332	452	3,920	2,112	2,493	4,130	5,418	59	
'91	3,576	400	500	3,986	2,250	2,716	4,711	6,145	77	
'92	3,851	522	698	4,311	2,697	2,917	5,300	6,507	106	
'93	4,550	637	773	4,777	2,566	3,078	6,168	8,299	98	
'94	5,116	774	887	5,321	3,238	3,666	7,363	8,515	101	
'95	5,513	1,076	978	5,625	3,267	3,777	7,691	8,651	136	
'96	5,619	1,261	1,000	5,943	3,540	4,073	8,273	9,241	140	
'97	4,891	1,399	1,090	6,081	3,623	4,298	8,672	9,742	142	
'98	5,061	1,411	1,193	6,354	3,586	4,686	8,675	10,115	141	
'99	5,472	1,468	1,332	6,592	3,773	4,865	9,036	10,837	153	
'00	5,846	1,429	1,404	6,853	4,231	5,006	9,187	10,573	164	
'01	6,191	1,564	1,452	7,047	3,959	5,004	9,187	9,886	100	
'02	6,139	1,585	1,420	7,380	3,601	5,010	9,037	10,154	123	
'03	6,043	1,672	1,403	7,188	3,632	4,940	9,239	10,288	125	
'04	6,018	1,738	1,434	7,153	3,650	4,510	9,302	9,908	138	
'05	5,990	1,897	1,653	7,323	3,632	4,632	9,597	9,715	133	
'06	6,068	1,985	1,752	7,293	3,494	4,597	9,752	9,643	131	
'07	6,048	2,114	1,933	7,575	3,851	4,633	9,814	9,784	127	
'08	6,138	2,318	2,116	7,468	3,909	4,797	9,859	9,820	64	
'09	5,719	2,387	2,261	7,434	4,141	4,792	9,773	9,417	119	
'10	5,577	2,459	2,302	7,042	4,388	4,592	9,667	9,070	145	
'11	6,061	2,503	2,325	7,153	4,552	4,451	9,721	9,197	142	
'12	6,378	1,468	2,149	7,296	3,393	5,251	9,214	9,397	161	
'13	6,512	2,834	2,331	7,360	5,275	4,621	9,289	9,439	179	
'14	6,458	2,973	2,395	7,513	5,300	4,684	9,461	9,613	191	141
'15	6,399	3,080	2,591	7,624	5,047	5,278	9,229	9,646	226	148
'16	6,515	3,069	2,686	7,821	5,016	4,658	8,912	9,433	217	156
'17	6,556	3,078	2,675	7,821	5,058	4,769	9,031	9,644	239	160

# 연도별 채소류 도매가격 (서울 가락시장)

(평년 : 2013~2017년 5개년 가격 중 최고, 최저 연도를  
제외한 3개년 평균가격)





## 배추 도매가격(원/10kg망대, 상품기준)

\* 자료 : 서울시농수산물공사

		2013	2014	2015	2016	2017	2018	평년가	비고
1월	상순	10,199	4,384	2,757	4,618	9,213	5,420	6,072	
	중순	9,272	3,832	2,873	4,899	9,084	5,319	5,938	
	하순	8,988	3,634	3,096	6,810	8,292	6,735	6,245	
	월평균	9,418	3,937	2,917	5,545	8,909	5,857	6,130	
2월	상순	9,224	3,667	3,239	6,350	9,323	8,964	6,414	
	중순	9,824	2,897	3,866	8,186	9,243	7,247	7,098	
	하순	9,104	3,059	4,081	8,977	8,867	7,891	7,308	
	월평균	9,377	3,181	3,688	7,937	9,163	8,154	6,930	
3월	상순	9,412	2,914	4,526	10,520	8,641	8,168	7,526	
	중순	8,687	2,649	4,804	10,346	8,086	7,797	7,193	
	하순	8,373	2,705	4,871	11,088	6,778	7,996	6,674	
	월평균	8,801	2,719	4,742	10,679	7,787	7,994	7,110	
4월	상순	8,843	2,374	4,476	13,170	6,241	7,503	6,520	
	중순	8,507	2,205	4,935	16,016	5,654	7,082	6,365	
	하순	8,186	2,311	5,538	15,363	6,813	6,637	6,846	
	월평균	8,524	2,300	4,985	14,915	6,213	7,075	6,574	
5월	상순	6,355	2,775	6,771	10,970	4,340	5,589	5,822	
	중순	6,877	2,651	10,752	11,743	3,338	4,657	6,989	
	하순	4,966	2,319	9,824	8,405	3,292	3,771	5,554	
	월평균	5,995	2,569	9,206	10,350	3,657	4,639	6,286	
6월	상순	4,119	2,693	7,440	5,488	3,719	3,345	4,442	
	중순	5,176	3,741	6,589	4,896	3,223	4,073	4,604	
	하순	3,978	4,806	7,324	5,359	3,406	4,684	4,714	
	월평균	4,454	3,746	7,110	5,261	3,458	4,061	4,487	
7월	상순	4,137	4,936	7,279	6,031	4,036	5,479	5,035	
	중순	4,797	5,835	6,015	6,813	8,333	7,957	6,221	
	하순	6,379	6,800	4,904	7,779	12,592	11,236	6,986	
	월평균	5,104	5,893	6,025	6,907	8,485	8,330	6,275	
8월	상순	8,517	6,551	6,323	10,304	11,745	10,779	8,457	
	중순	10,409	5,894	7,174	14,082	14,710	16,235	10,555	
	하순	13,049	6,373	6,802	20,157	15,073		11,641	
	월평균	10,756	6,250	6,802	15,022	13,938	13,507	10,498	
9월	상순	9,942	7,722	5,560	20,043	16,348		11,337	
	중순	10,043	6,153	5,501	17,612	14,385		10,193	
	하순	7,066	5,428	6,047	18,473	12,888		8,667	
	월평균	9,059	6,310	5,682	18,900	14,471		9,947	
10월	상순	5,154	4,008	4,910	11,191	14,563		7,085	
	중순	3,474	3,666	3,833	7,897	4,193		3,897	
	하순	3,817	3,216	3,364	5,926	3,433		3,538	
	월평균	4,161	3,613	4,018	8,228	6,150		4,776	
11월	상순	3,989	3,284	3,619	6,295	4,280		3,962	
	중순	5,258	3,199	4,565	9,197	5,085		4,969	
	하순	6,382	3,290	5,568	8,529	5,431		5,794	
	월평균	5,257	3,255	4,583	7,961	4,926		4,922	
12월	상순	4,893	3,171	3,614	8,351	5,242		4,583	
	중순	4,236	2,970	3,429	8,855	5,553		4,406	
	하순	4,468	2,768	4,055	9,077	5,293		4,605	
	월평균	4,518	2,970	3,722	8,769	5,368		4,536	
연평균	평균	7,119	3,895	5,290	10,040	7,710			

## 무 도매가격(원/20kg상자, 상품기준)

\* 자료 : 서울시농수산물공사

		2013	2014	2015	2016	2017	2018	평년가	비고
1월	상순	10,987	5,266	8,156	8,800	21,869	9,284	9,314	
	중순	8,749	4,686	6,996	7,449	17,445	9,260	7,732	
	하순	9,284	5,207	7,024	14,579	17,519	10,576	10,296	
	월평균	9,590	5,059	7,393	10,461	18,873	9,740	9,148	
2월	상순	8,900	5,071	7,938	15,235	18,328	18,389	10,691	
	중순	9,796	5,663	9,167	9,689	15,531	19,546	9,551	
	하순	8,143	5,678	8,521	10,228	15,163	19,226	8,964	
	월평균	8,944	5,522	8,514	11,373	16,472	18,971	9,610	
3월	상순	8,275	6,774	7,704	14,536	14,416	23,856	10,132	
	중순	8,315	6,549	8,263	13,631	13,764	19,215	10,070	
	하순	8,911	6,872	8,078	14,484	15,920	19,304	10,491	
	월평균	8,509	6,730	8,027	14,248	14,780	20,795	10,261	
4월	상순	8,553	6,702	8,674	17,936	13,993	18,611	10,407	
	중순	8,748	7,798	7,552	17,778	12,975	20,007	9,840	
	하순	12,474	7,642	8,390	17,080	13,240	23,677	11,368	
	월평균	9,827	7,364	8,230	17,585	13,385	20,734	10,481	
5월	상순	12,977	8,085	9,415	19,547	15,516	25,174	12,636	
	중순	15,465	7,285	9,429	15,336	13,098	22,678	12,621	
	하순	16,469	7,699	12,234	11,512	11,750	13,201	11,832	
	월평균	15,008	7,705	10,395	15,308	13,455	20,000	12,953	
6월	상순	15,141	9,267	13,573	9,305	11,016	13,106	11,298	
	중순	16,490	7,055	12,359	8,490	8,682	10,809	9,844	
	하순	11,258	7,864	13,961	10,527	8,858	11,432	10,214	
	월평균	14,384	8,022	13,272	9,477	9,551	11,732	10,767	
7월	상순	11,947	8,201	19,742	10,724	8,936	11,280	10,536	
	중순	9,504	7,548	16,930	9,351	11,411	14,501	10,088	
	하순	12,045	9,184	14,135	10,435	16,567	20,879	12,205	
	월평균	11,165	8,372	16,832	10,149	12,434	15,718	11,249	
8월	상순	11,991	9,132	11,839	11,385	18,404	23,969	11,738	
	중순	13,836	7,344	11,614	13,529	18,976	20,642	12,993	
	하순	15,108	7,196	10,775	19,407	17,870		14,585	
	월평균	13,692	7,791	11,375	14,904	18,375	22,305	13,324	
9월	상순	12,474	9,327	8,037	21,326	16,704		12,835	
	중순	13,589	8,893	6,619	22,093	14,341		12,274	
	하순	10,983	11,834	8,499	20,902	11,105		11,308	
	월평균	12,355	10,029	7,699	21,327	13,948		12,111	
10월	상순	9,553	8,172	8,414	27,834	15,859		11,275	
	중순	9,443	8,775	7,165	24,719	7,053		8,461	
	하순	9,048	8,211	7,883	23,632	6,183		8,381	
	월평균	9,333	8,365	7,847	25,301	8,627		8,775	
11월	상순	8,670	6,877	7,788	14,574	7,205		7,888	
	중순	7,108	8,331	8,286	16,064	7,473		8,030	
	하순	8,923	9,374	9,414	18,680	7,888		9,237	
	월평균	8,217	8,199	8,488	16,454	7,524		8,301	
12월	상순	7,946	10,230	8,302	22,671	8,507		9,013	
	중순	6,694	7,014	7,862	27,038	9,662		8,179	
	하순	5,247	7,910	7,164	24,522	9,194		8,089	
	월평균	6,578	8,385	7,750	24,650	9,145		8,427	
연평균	평균	10,634	7,629	9,652	15,936	13,047			

## 양파 도매가격(원/1kg, 상품기준)

\* 자료 : 서울시농수산물공사

		2013	2014	2015	2016	2017	2018	평년가	비고
1월	상순	1,423	793	554	1,591	1,231	1,144	1,149	
	중순	1,451	750	545	1,428	1,192	1,041	1,123	
	하순	1,520	740	555	1,604	1,283	1,036	1,181	
	월평균	1,470	760	552	1,535	1,229	1,068	1,153	
2월	상순	1,697	757	573	1,465	1,355	1,045	1,192	
	중순	1,955	697	647	1,402	1,306	1,098	1,135	
	하순	1,759	658	821	1,510	1,352	922	1,228	
	월평균	1,799	703	669	1,453	1,338	1,020	1,165	
3월	상순	1,835	561	737	1,620	1,371	879	1,243	
	중순	1,889	517	670	1,518	1,333	675	1,173	
	하순	2,455	596	694	1,391	1,616	644	1,234	
	월평균	2,069	558	699	1,505	1,450	732	1,218	
4월	상순	2,500	637	822	1,641	1,367	647	1,277	
	중순	2,256	657	707	1,445	1,040	760	1,064	
	하순	2,262	679	835	796	809	954	813	
	월평균	2,342	658	791	1,281	1,071	786	1,048	
5월	상순	2,080	620	805	591	964	836	796	
	중순	1,802	542	755	561	998	593	771	
	하순	1,162	439	642	606	967	553	738	
	월평균	1,658	530	731	586	976	659	764	
6월	상순	998	487	811	676	1,091	679	829	
	중순	1,053	391	997	684	1,076	742	911	
	하순	837	418	1,202	675	1,078	659	863	
	월평균	967	430	996	678	1,082	694	880	
7월	상순	849	399	1,201	716	1,148	697	904	
	중순	773	461	1,242	669	1,193	713	879	
	하순	811	505	1,379	784	1,168	799	921	
	월평균	811	456	1,279	723	1,171	738	902	
8월	상순	847	585	1,382	871	1,268	911	995	
	중순	927	561	1,436	806	1,240	804	991	
	하순	907	529	1,448	879	1,140		975	
	월평균	893	556	1,425	851	1,210	857	985	
9월	상순	897	545	1,366	885	1,207		996	
	중순	947	577	1,349	935	1,191		1,024	
	하순	949	518	1,359	930	1,158		1,012	
	월평균	929	548	1,359	913	1,184		1,009	
10월	상순	905	509	1,450	977	1,264		1,049	
	중순	922	518	1,382	923	1,212		1,019	
	하순	950	545	1,478	949	1,136		1,012	
	월평균	927	525	1,440	949	1,193		1,023	
11월	상순	948	549	1,632	1,001	1,214		1,054	
	중순	901	514	1,593	1,027	1,182		1,037	
	하순	886	504	1,822	987	1,194		1,022	
	월평균	910	522	1,679	1,004	1,197		1,037	
12월	상순	857	547	1,661	996	1,160		1,004	
	중순	779	569	1,519	1,002	1,152		978	
	하순	791	591	1,554	1,028	1,124		981	
	월평균	807	569	1,579	1,010	1,145		987	
연평균	평균	1,299	568	1,100	1,041	1,187			

## 건고추 도매가격(화건, 원/600g, 상품기준)

\* 자료 : 한국농수산식품유통공사(카미스)

		2013	2014	2015	2016	2017	2018	평년가	비고
1월	상순	9,257	6,800	8,300	7,800	5,729	11,800	7,633	
	중순	9,200	6,800	8,229	7,820	5,700	11,800	7,616	
	하순	9,167	6,800	8,200	7,800	5,700	11,800	7,600	
	월평균	9,205	6,800	8,238	7,808	5,710	11,800	7,615	
2월	상순	9,100	6,800	8,200	7,800	5,600	11,800	7,600	
	중순	9,100	6,600	8,200	7,800	5,600	11,800	7,533	
	하순	9,100	6,600	8,200	7,800	5,600	11,617	7,533	
	월평균	9,100	6,660	8,200	7,800	5,600	11,739	7,553	
3월	상순	9,100	6,600	8,200	7,800	5,671	11,267	7,533	
	중순	9,100	6,513	8,200	7,800	5,700	11,500	7,504	
	하순	8,971	6,500	8,200	7,640	5,700	11,500	7,447	
	월평균	9,055	6,533	8,200	7,735	5,691	11,433	7,489	
4월	상순	8,800	6,500	8,200	7,560	5,700	11,500	7,420	
	중순	8,743	6,500	8,200	7,389	5,613	11,500	7,363	
	하순	8,434	6,400	8,200	7,226	5,600	11,500	7,275	
	월평균	8,665	6,464	8,200	7,383	5,635	11,500	7,349	
5월	상순	8,117	6,400	8,200	7,180	5,600	11,500	7,232	
	중순	8,060	6,400	8,200	7,100	5,506	11,500	7,187	
	하순	8,060	6,400	8,200	7,100	5,460	11,500	7,187	
	월평균	8,079	6,400	8,200	7,120	5,506	11,500	7,200	
6월	상순	8,060	6,420	8,200	7,100	5,460	11,826	7,193	
	중순	8,060	6,588	8,200	7,100	5,700	11,990	7,249	
	하순	8,060	6,600	8,200	7,100	5,971	12,000	7,253	
	월평균	8,060	6,547	8,200	7,100	5,735	11,951	7,236	
7월	상순	8,060	6,700	8,200	7,100	6,140	12,000	7,287	
	중순	8,060	6,960	8,200	6,950	6,440	11,988	7,323	
	하순	7,985	6,831	8,200	6,643	6,771	11,819	7,196	
	월평균	8,034	6,819	8,200	6,890	6,465	11,938	7,248	
8월	상순	7,703	7,550	8,200	6,375	6,875	12,025	7,376	
	중순	7,180	7,627	8,171	6,167	6,860	12,100	7,222	
	하순	6,940	7,870	8,234	6,050	8,361		7,681	
	월평균	7,263	7,696	8,202	6,200	7,479	12,054	7,480	
9월	상순	6,986	8,980	8,375	6,543	10,833		8,114	
	중순	6,900	8,773	8,300	6,425	12,975		7,991	
	하순	6,900	8,883	8,300	6,350	13,600		8,028	
	월평균	6,933	8,873	8,330	6,437	12,571		8,045	
10월	상순	6,900	8,740	8,293	6,048	13,600		7,978	
	중순	6,900	8,673	8,203	5,840	13,775		7,925	
	하순	6,878	8,622	8,160	5,840	14,171		7,887	
	월평균	6,890	8,670	8,212	5,892	13,938		7,924	
11월	상순	6,800	8,600	8,160	5,810	13,275		7,853	
	중순	6,800	8,600	8,073	5,800	12,817		7,824	
	하순	6,800	8,600	8,060	5,800	12,800		7,820	
	월평균	6,800	8,600	8,098	5,804	12,977		7,833	
12월	상순	6,800	8,557	8,060	5,800	12,860		7,806	
	중순	6,800	8,349	8,027	5,800	12,400		7,725	
	하순	6,800	8,300	7,925	5,800	11,817		7,675	
	월평균	6,800	8,402	7,999	5,800	12,337		7,734	
연평균	평균	7,913	7,358	8,189	6,815	8,215			

## 깎마늘 도매가격(원/kg, 상품기준)

\* 자료 : 한국농수산식품유통공사(카미스)

		2013	2014	2015	2016	2017	2018	평년가	비고
1월	상순	6,000	3,890	4,650	7,230	7,300	6,500	5,960	
	중순	6,000	3,890	4,779	7,475	7,338	6,530	6,039	
	하순	6,000	3,890	4,880	7,643	7,350	6,530	6,077	
	월평균	6,000	3,890	4,780	7,473	7,328	6,520	6,036	
2월	상순	6,000	3,883	4,960	7,960	7,350	6,717	6,103	
	중순	6,000	3,783	4,960	8,050	7,350	6,793	6,103	
	하순	6,000	3,713	5,040	8,092	7,333	6,758	6,124	
	월평균	6,000	3,792	4,984	8,039	7,345	6,752	6,110	
3월	상순	6,064	3,700	5,217	8,079	7,157	6,758	6,146	
	중순	6,218	3,596	5,360	8,137	7,113	6,758	6,230	
	하순	6,354	3,604	5,360	8,150	7,100	6,743	6,271	
	월평균	6,227	3,629	5,315	8,124	7,122	6,752	6,221	
4월	상순	6,360	3,670	5,394	8,217	7,100	6,703	6,285	
	중순	6,331	3,803	5,360	8,450	6,988	6,833	6,226	
	하순	6,249	3,840	5,360	8,521	6,927	6,833	6,179	
	월평균	6,315	3,768	5,372	8,405	7,003	6,790	6,230	
5월	상순	6,214	3,818	5,360	8,750	6,820	6,833	6,131	
	중순	6,096	3,820	5,275	8,750	6,773	6,729	6,048	
	하순	5,967	3,920	5,200	8,750	6,704	6,708	5,957	
	월평균	6,080	3,862	5,269	8,750	6,754	6,752	6,034	
6월	상순	5,680	3,920	5,200	8,750	6,620	6,708	5,833	
	중순	5,250	3,920	5,214	8,900	6,466	6,661	5,643	
	하순	4,867	3,937	5,479	8,744	6,419	6,592	5,588	
	월평균	5,242	3,925	5,293	8,790	6,492	6,648	5,676	
7월	상순	4,725	4,073	6,225	8,067	6,450	6,160	5,800	
	중순	4,671	4,133	6,550	7,294	6,425	6,029	5,882	
	하순	4,500	4,140	6,550	6,879	6,400	5,827	5,817	
	월평균	4,630	4,115	6,437	7,376	6,424	6,006	5,830	
8월	상순	4,386	4,396	6,550	6,650	6,313	5,792	5,753	
	중순	4,333	4,600	6,550	6,625	6,300	5,767	5,817	
	하순	4,118	4,600	6,550	6,606	6,333		5,828	
	월평균	4,269	4,546	6,550	6,627	6,318	5,782	5,805	
9월	상순	4,060	4,640	6,550	6,814	6,350		5,847	
	중순	4,152	4,700	6,633	7,025	6,350		5,894	
	하순	4,080	4,700	6,650	7,000	6,350		5,900	
	월평균	4,092	4,683	6,605	6,937	6,350		5,879	
10월	상순	4,080	4,700	6,650	7,000	6,450		5,933	
	중순	4,213	4,700	6,664	7,000	6,444		5,936	
	하순	4,298	4,700	6,750	7,014	6,539		5,996	
	월평균	4,211	4,700	6,693	7,005	6,486		5,959	
11월	상순	4,320	4,650	6,857	7,150	6,543		6,017	
	중순	4,320	4,650	6,900	7,333	6,550		6,033	
	하순	4,309	4,658	6,900	7,400	6,560		6,039	
	월평균	4,316	4,653	6,886	7,291	6,551		6,030	
12월	상순	4,140	4,693	6,900	7,400	6,524		6,039	
	중순	3,929	4,650	7,150	7,400	6,500		6,100	
	하순	3,848	4,650	7,150	7,341	6,440		6,080	
	월평균	6,000	4,664	7,067	7,379	6,487		6,518	
연평균	평균	5,118	4,180	5,951	7,677	6,721			

## 마늘 도매가격(난지형, 원/kg, 상품기준)

\* 자료 : 한국농수산식품유통공사(카미스)

		2013	2014	2015	2016	2017	2018	평년가	비고
1월	상순	3,869	2,757	3,380	5,776	6,260	5,800	4,342	
	중순	3,840	2,780	3,420	5,835	6,260	5,800	4,365	
	하순	3,873	2,780	3,430	5,954	6,260	5,800	4,419	
	월평균	3,863	2,772	3,412	5,862	6,260	5,800	4,379	
2월	상순	3,890	2,780	3,460	6,000	6,278	5,800	4,450	
	중순	3,890	2,780	3,460	6,026	6,640	5,800	4,459	
	하순	3,857	2,780	3,460	6,060	6,607	5,800	4,459	
	월평균	3,880	2,780	3,460	6,030	6,485	5,800	4,457	
3월	상순	3,848	2,780	3,509	5,840	6,380	5,800	4,399	
	중순	3,925	2,740	3,520	5,773	6,380	5,800	4,406	
	하순	4,023	2,740	3,486	5,740	6,320	5,795	4,416	
	월평균	3,940	2,751	3,505	5,781	6,355	5,798	4,409	
4월	상순	4,011	2,740	3,460	5,740	6,347	5,760	4,404	
	중순	3,920	2,740	3,467	5,791	6,380	5,760	4,393	
	하순	3,866	2,740	3,540	5,851	6,363	5,720	4,419	
	월평균	3,936	2,740	3,491	5,797	6,365	5,749	4,408	
5월	상순	3,860	2,740	3,540	6,144	6,280	5,700	4,515	
	중순	3,820	2,740	3,540	6,300	6,166	5,700	4,509	
	하순	3,730	2,753	3,540	6,300	6,098	5,720	4,456	
	월평균	3,795	2,745	3,540	6,261	6,161	5,708	4,499	
6월	상순	3,424	2,744	3,585	6,300	6,160	5,784	4,390	
	중순	2,904	2,680	3,811	6,320	6,277	5,763	4,331	
	하순	2,862	2,933	4,480	6,215	6,200	5,804	4,538	
	월평균	3,027	2,777	3,942	6,273	6,214	5,783	4,394	
7월	상순	2,748	3,158	4,850	6,083	6,157	5,720	4,697	
	중순	2,717	3,420	4,840	6,008	6,015	5,703	4,756	
	하순	2,660	3,413	4,756	5,851	5,909	5,366	4,673	
	월평균	2,708	3,326	4,810	5,977	6,020	5,601	4,705	
8월	상순	2,537	3,372	4,680	5,830	5,868	5,360	4,627	
	중순	2,573	3,391	4,600	5,827	5,860	5,360	4,606	
	하순	2,580	3,340	4,563	5,855	5,860		4,586	
	월평균	2,564	3,367	4,611	5,838	5,863	5,360	4,606	
9월	상순	2,569	3,340	4,530	5,911	5,860		4,577	
	중순	2,612	3,340	4,540	5,920	5,860		4,580	
	하순	2,620	3,340	4,700	5,925	5,860		4,633	
	월평균	2,598	3,340	4,584	5,919	5,860		4,595	
10월	상순	2,630	3,353	4,783	5,960	5,860		4,666	
	중순	2,727	3,413	5,243	6,008	5,860		4,839	
	하순	2,780	3,409	5,450	6,060	5,834		4,898	
	월평균	2,722	3,394	5,190	6,014	5,849		4,811	
11월	상순	2,780	3,320	5,526	6,060	5,800		4,882	
	중순	2,780	3,365	5,588	6,060	5,800		4,918	
	하순	2,780	3,380	5,600	6,235	5,800		4,927	
	월평균	2,780	3,356	5,570	6,124	5,800		4,909	
12월	상순	2,780	3,380	5,674	6,260	5,800		4,951	
	중순	2,755	3,380	5,733	6,260	5,800		4,971	
	하순	2,740	3,380	5,740	6,260	5,800		4,973	
	월평균	2,759	3,380	5,716	6,260	5,800		4,965	
연평균	평균	3,216	3,062	4,336	6,011	6,086			

## 대파 도매가격(원/1kg단, 상품기준)

\* 자료 : 서울시농수산물공사

		2013	2014	2015	2016	2017	2018	평년가	비고
1월	상순	1,970	1,063	1,068	1,822	2,099	1,685	1,620	
	중순	1,660	935	962	1,646	1,932	1,625	1,423	
	하순	1,397	1,050	1,090	2,873	2,074	1,834	1,520	
	월평균	1,642	1,017	1,045	2,150	2,024	1,717	1,570	
2월	상순	1,909	1,097	1,352	3,284	2,120	2,529	1,793	
	중순	2,231	1,030	1,581	2,460	2,122	1,538	1,978	
	하순	1,757	975	1,623	2,289	2,348	1,444	1,890	
	월평균	1,963	1,033	1,506	2,630	2,187	1,913	1,885	
3월	상순	2,034	1,048	1,380	2,328	2,876	1,426	1,914	
	중순	1,943	1,036	1,344	2,164	2,509	1,309	1,817	
	하순	1,932	849	1,173	2,044	2,476	1,121	1,716	
	월평균	1,967	975	1,296	2,174	2,619	1,278	1,812	
4월	상순	2,009	916	1,407	2,028	2,123	914	1,815	
	중순	1,963	736	1,430	2,166	1,528	787	1,640	
	하순	2,087	786	1,615	2,082	1,264	1,002	1,654	
	월평균	2,017	816	1,486	2,094	1,634	897	1,712	
5월	상순	1,942	852	1,665	2,005	1,524	1,254	1,710	
	중순	1,524	731	1,937	1,660	1,380	884	1,521	
	하순	1,407	892	2,395	1,778	1,350	1,385	1,512	
	월평균	1,620	831	2,012	1,807	1,418	1,193	1,615	
6월	상순	1,215	1,024	2,459	1,516	1,237	1,237	1,323	
	중순	1,146	816	2,042	1,378	1,131	1,149	1,218	
	하순	780	840	1,992	1,273	958	1,289	1,024	
	월평균	1,051	890	2,171	1,389	1,108	1,224	1,183	
7월	상순	958	894	1,801	1,355	1,074	1,324	1,129	
	중순	1,044	935	1,675	1,199	1,287	1,203	1,177	
	하순	1,215	983	1,632	984	1,571	1,400	1,257	
	월평균	1,072	939	1,701	1,172	1,320	1,308	1,188	
8월	상순	1,145	1,198	1,929	1,424	1,888	1,609	1,503	
	중순	1,360	1,093	1,773	1,482	2,080	1,843	1,538	
	하순	1,458	1,046	2,036	1,786	2,129		1,760	
	월평균	1,324	1,105	1,911	1,569	2,040	1,726	1,601	
9월	상순	1,351	1,153	1,772	1,905	1,799		1,640	
	중순	1,587	983	1,796	2,156	1,832		1,738	
	하순	1,440	978	1,777	2,014	1,666		1,627	
	월평균	1,454	1,026	1,781	2,002	1,764		1,666	
10월	상순	1,130	789	1,805	2,064	2,145		1,666	
	중순	1,126	896	1,473	1,913	1,307		1,302	
	하순	1,141	885	1,422	2,066	1,208		1,257	
	월평균	1,133	856	1,565	2,012	1,450		1,383	
11월	상순	1,203	745	1,540	2,134	1,120		1,288	
	중순	1,512	991	1,768	2,405	1,317		1,532	
	하순	1,403	898	2,160	2,465	1,459		1,674	
	월평균	1,379	882	1,820	2,332	1,298		1,499	
12월	상순	1,343	1,633	2,084	2,490	1,575		1,764	
	중순	986	1,244	1,774	2,251	1,589		1,536	
	하순	1,055	1,038	1,931	2,253	1,549		1,512	
	월평균	1,119	1,305	1,936	2,331	1,571		1,604	
연평균	평균	1,478	973	1,686	1,972	1,703			

## 쪽파 도매가격(원/10kg상자, 상품기준)

\* 자료 : 서울시농수산식품공사

		2013	2014	2015	2016	2017	2018	평년가	비고
1월	상순	67,118	29,448	49,937	49,613	51,177	41,915	50,242	
	중순	60,794	21,581	39,587	44,766	37,486	40,343	40,613	
	하순	55,604	36,661	27,087	47,434	63,372	26,703	46,566	
	월평균	60,489	29,527	38,407	46,978	48,902	35,873	44,762	
2월	상순	54,167	21,293	30,099	89,081	61,621	40,041	48,629	
	중순	30,138	19,142	47,076	66,774	67,176	39,375	47,996	
	하순	35,189	19,369	25,431	50,971	64,627	22,824	37,197	
	월평균	40,483	19,866	34,424	67,830	64,349	34,381	46,419	
3월	상순	28,782	15,041	25,370	48,164	41,158	17,575	31,770	
	중순	24,043	14,202	24,127	36,885	35,426	14,038	27,865	
	하순	25,849	12,380	15,920	31,500	29,810	12,770	23,859	
	월평균	26,126	13,830	21,668	38,651	35,256	14,747	27,684	
4월	상순	27,454	12,376	19,995	28,774	26,808	17,462	24,752	
	중순	25,609	18,790	25,121	22,406	22,476	16,168	23,334	
	하순	28,135	34,645	33,416	29,833	21,737	29,750	30,461	
	월평균	27,025	22,058	26,218	26,936	23,626	20,928	25,593	
5월	상순	24,552	27,637	28,298	39,897	30,790	32,258	28,908	
	중순	23,797	33,179	26,975	29,923	33,196	25,261	30,026	
	하순	22,342	25,785	23,168	31,012	24,984	28,729	24,645	
	월평균	23,510	28,593	26,064	33,369	29,657	28,878	28,105	
6월	상순	16,285	17,983	23,579	38,205	26,943	37,198	22,835	
	중순	22,427	17,731	32,509	71,668	34,344	47,483	29,760	
	하순	30,490	26,320	38,660	55,599	28,624	36,620	32,591	
	월평균	23,041	20,560	31,310	54,522	29,802	40,558	28,051	
7월	상순	46,723	18,473	40,002	32,703	26,062	44,309	32,922	
	중순	29,260	15,836	28,152	27,523	38,869	58,183	28,312	
	하순	29,738	14,018	20,991	34,504	35,439	38,798	28,411	
	월평균	35,240	16,042	29,450	31,533	33,741	47,204	31,575	
8월	상순	21,336	17,591	18,248	38,511	39,578	52,844	26,032	
	중순	35,147	16,799	33,762	52,125	36,042	48,230	34,983	
	하순	35,750	14,509	29,564	43,332	28,047		31,120	
	월평균	30,767	16,196	27,907	44,892	34,055	50,537	30,910	
9월	상순	38,788	25,790	30,607	36,879	30,294		32,593	
	중순	33,846	28,703	25,741	27,124	22,063		27,189	
	하순	25,505	29,038	21,453	24,401	20,868		23,786	
	월평균	32,989	28,060	26,315	29,875	24,182		28,083	
10월	상순	18,673	28,586	17,277	25,400	29,740		24,220	
	중순	16,158	29,167	16,426	39,354	13,774		20,584	
	하순	20,263	15,974	16,050	40,485	18,949		18,421	
	월평균	18,517	24,087	16,570	35,452	19,270		20,625	
11월	상순	25,029	12,814	19,667	57,994	21,523		22,073	
	중순	24,624	16,823	26,293	67,663	19,033		23,317	
	하순	29,514	25,786	39,841	41,466	21,410		31,714	
	월평균	26,441	18,408	28,508	55,248	20,718		25,222	
12월	상순	29,655	27,567	37,397	51,266	23,955		31,540	
	중순	30,322	33,028	52,723	65,257	39,269		41,673	
	하순	32,992	46,261	57,799	55,894	43,107		48,421	
	월평균	31,041	35,619	49,495	57,125	35,885		40,333	
연평균	평균	31,306	22,737	29,695	43,534	33,287			



## 상추 도매가격(청상추, 원/4kg상자, 상품기준)

\* 자료 : 서울시농수산물공사

		2013	2014	2015	2016	2017	2018	평년가	비고
1월	상순	27,093	10,143	28,189	22,319	8,725	15,041	19,852	
	중순	18,193	9,593	17,608	16,943	9,493	18,407	14,715	
	하순	17,342	12,092	16,351	20,080	12,128	17,780	15,274	
	월평균	20,345	10,669	20,670	19,463	9,967	17,239	16,826	
2월	상순	15,955	8,191	19,295	22,167	9,630	21,004	14,960	
	중순	12,461	8,849	15,343	12,227	11,422	18,530	12,037	
	하순	8,948	9,863	7,623	12,663	10,980	9,643	9,930	
	월평균	12,614	8,957	14,643	15,077	10,621	16,715	12,626	
3월	상순	8,897	8,093	9,853	16,623	12,908	10,857	10,552	
	중순	7,757	9,031	9,848	13,044	8,944	10,849	9,274	
	하순	9,272	7,152	8,507	12,284	9,012	16,023	8,931	
	월평균	8,632	8,092	9,385	13,956	10,290	12,768	9,436	
4월	상순	13,104	10,037	8,215	8,922	9,360	8,226	9,439	
	중순	11,646	11,166	13,698	8,728	9,125	16,707	10,646	
	하순	9,676	7,317	14,441	10,046	10,945	10,879	10,222	
	월평균	11,545	9,443	12,057	9,244	9,783	12,128	10,257	
5월	상순	10,083	10,499	9,085	13,201	9,428	7,369	10,003	
	중순	8,051	6,903	10,823	9,879	8,484	7,975	8,805	
	하순	7,311	6,693	9,235	9,954	10,510	14,671	8,834	
	월평균	8,454	8,024	9,739	10,927	9,474	10,253	9,222	
6월	상순	11,123	9,161	9,675	10,418	9,327	7,791	9,806	
	중순	6,752	9,529	9,127	10,958	9,951	7,435	9,535	
	하순	9,465	8,961	11,504	16,771	9,286	8,391	10,085	
	월평균	9,019	9,229	10,048	12,783	9,505	7,875	9,594	
7월	상순	9,763	10,310	12,650	20,487	20,678	18,283	14,482	
	중순	30,017	14,104	13,770	46,252	56,527	19,181	30,124	
	하순	34,424	15,599	22,741	18,686	52,476	16,171	25,284	
	월평균	24,735	13,393	16,719	28,782	44,094	17,863	23,412	
8월	상순	22,771	20,087	38,994	22,623	44,590	23,209	28,129	
	중순	28,181	26,970	14,976	21,407	27,146	35,071	25,174	
	하순	15,320	29,535	12,884	25,867	36,791		23,574	
	월평균	21,614	25,966	20,948	23,325	36,223	29,140	23,635	
9월	상순	17,676	29,758	13,477	23,393	27,596		22,888	
	중순	17,704	9,738	14,048	27,615	11,276		14,343	
	하순	15,086	8,265	12,885	20,501	8,146		12,079	
	월평균	16,861	14,448	13,495	23,179	15,214		15,508	
10월	상순	14,980	12,204	10,619	38,944	13,268		13,484	
	중순	20,114	13,227	15,550	43,717	10,843		16,297	
	하순	17,179	9,591	10,074	15,827	12,285		12,729	
	월평균	17,315	11,540	11,878	32,594	11,935		13,709	
11월	상순	7,512	11,117	15,898	20,653	8,510		11,842	
	중순	8,882	11,114	10,015	10,688	7,609		9,862	
	하순	7,109	7,699	18,218	6,938	10,033		8,280	
	월평균	7,847	10,022	14,522	12,839	8,760		10,540	
12월	상순	7,027	9,841	37,961	7,005	7,611		8,160	
	중순	9,875	22,127	26,980	7,336	10,949		14,317	
	하순	11,598	34,151	29,509	7,413	15,906		19,004	
	월평균	9,595	22,039	31,577	7,254	11,638		14,424	
연평균	평균	14,048	12,652	15,473	17,452	15,625			

## 상추 도매가격(적상추, 원/4kg상자, 상품기준)

\* 자료 : 서울시농수산물공사

		2013	2014	2015	2016	2017	2018	평년가	비고
1월	상순	27,287	11,435	34,162	22,781	9,162	21,627	20,501	
	중순	19,412	8,272	18,501	18,076	8,556	19,963	15,044	
	하순	16,994	8,349	17,751	18,164	10,233	18,731	14,993	
	월평균	20,650	9,312	23,443	19,285	9,206	19,985	16,416	
2월	상순	14,547	7,415	17,914	22,357	6,894	18,881	13,292	
	중순	13,646	6,684	14,009	11,328	7,412	16,749	10,795	
	하순	8,484	9,115	7,721	10,968	8,439	8,533	8,679	
	월평균	12,331	7,646	13,700	14,221	7,517	15,007	11,226	
3월	상순	8,073	7,513	8,681	13,589	9,029	9,342	8,594	
	중순	7,281	6,925	8,959	11,063	6,925	9,504	7,722	
	하순	9,404	7,429	9,256	11,758	8,745	12,613	9,135	
	월평균	8,259	7,280	8,976	12,162	8,300	10,601	8,512	
4월	상순	10,935	9,805	8,204	8,934	7,968	9,384	8,981	
	중순	10,476	12,307	14,159	8,621	8,760	14,518	10,514	
	하순	9,483	8,800	14,478	10,070	10,626	12,292	10,059	
	월평균	10,329	10,227	12,208	9,219	9,103	12,163	9,925	
5월	상순	10,949	13,353	9,992	13,420	11,872	9,653	12,058	
	중순	9,524	8,613	9,677	11,619	9,895	10,627	9,699	
	하순	8,383	7,180	9,400	9,897	12,244	16,450	9,226	
	월평균	9,576	9,662	9,678	11,577	11,337	12,459	10,226	
6월	상순	12,683	10,795	8,094	9,789	10,627	9,128	10,403	
	중순	10,300	11,961	8,829	12,090	10,477	8,590	10,913	
	하순	13,605	10,990	10,552	16,748	9,619	10,482	11,715	
	월평균	12,120	11,277	9,105	12,906	10,232	9,410	11,210	
7월	상순	14,671	12,291	12,082	22,914	16,898	20,538	14,620	
	중순	39,090	16,675	13,719	43,847	39,672	18,287	31,812	
	하순	32,705	17,971	20,342	19,018	35,912	14,061	24,022	
	월평균	28,822	15,694	15,626	28,811	31,363	17,517	24,442	
8월	상순	30,454	21,148	36,156	21,074	42,596	24,817	29,253	
	중순	32,384	31,934	14,086	23,347	29,224	40,625	28,168	
	하순	20,389	39,449	14,956	27,483	34,977		27,616	
	월평균	27,298	31,619	20,579	24,080	35,551	32,721	27,666	
9월	상순	26,471	37,968	17,222	29,452	30,673		28,865	
	중순	21,360	11,834	15,850	26,626	12,148		16,452	
	하순	19,450	9,479	13,690	22,529	10,004		14,381	
	월평균	22,611	17,832	15,734	26,128	17,106		19,183	
10월	상순	22,827	14,861	9,862	38,811	14,413		17,367	
	중순	26,605	14,097	13,767	41,716	11,886		18,156	
	하순	19,631	11,380	11,389	16,164	13,501		13,685	
	월평균	22,763	13,345	11,584	31,977	13,067		16,392	
11월	상순	10,576	16,899	16,433	22,978	10,555		14,636	
	중순	11,107	16,295	13,428	12,771	10,638		12,435	
	하순	9,623	11,974	20,854	9,881	14,441		12,099	
	월평균	10,430	15,105	16,766	15,304	11,926		14,112	
12월	상순	10,065	16,092	38,836	9,636	11,476		12,545	
	중순	13,168	29,652	31,626	10,211	16,462		19,761	
	하순	13,682	38,182	35,119	9,960	21,662		23,488	
	월평균	12,391	27,975	35,323	9,926	16,728		19,031	
연평균	평균	16,465	14,748	16,060	17,966	15,120			

## 시금치 도매가격(원/4kg 상자, 상품기준)

\* 자료 : 서울시농수산물공사

		2013	2014	2015	2016	2017	2018	평년가	비고
1월	상순	21,333	4,189	11,761	9,153	8,085	8,917	9,666	
	중순	16,952	4,269	12,186	9,245	8,314	8,962	9,915	
	하순	14,799	5,108	12,172	12,047	8,998	8,781	11,073	
	월평균	17,317	4,546	12,039	10,273	8,428	8,884	10,247	
2월	상순	14,033	6,657	10,771	15,567	8,293	13,441	11,032	
	중순	12,286	3,482	11,660	13,094	7,008	15,214	10,318	
	하순	7,047	5,001	9,210	9,391	6,187	9,296	7,482	
	월평균	11,255	4,910	10,621	12,590	7,251	12,606	9,709	
3월	상순	6,826	4,392	6,545	8,077	6,465	8,122	6,612	
	중순	5,363	5,404	8,185	8,200	6,050	5,691	6,546	
	하순	5,951	5,026	7,393	8,835	6,168	8,058	6,504	
	월평균	6,017	4,962	7,406	8,394	6,232	7,378	6,552	
4월	상순	8,968	6,421	7,377	9,494	6,775	8,696	7,706	
	중순	11,158	10,337	10,548	8,022	7,140	13,771	9,636	
	하순	11,187	9,099	13,091	8,978	8,000	10,919	9,754	
	월평균	10,408	8,553	10,330	8,806	7,298	11,234	9,230	
5월	상순	8,560	9,594	9,272	9,901	8,320	7,696	9,142	
	중순	5,967	10,237	7,156	12,176	7,244	7,539	8,212	
	하순	5,959	6,678	6,961	11,227	9,238	10,091	7,626	
	월평균	6,828	8,705	7,739	11,148	8,267	8,536	8,237	
6월	상순	9,250	7,087	9,700	10,449	9,186	9,514	9,379	
	중순	11,947	7,460	11,372	12,015	9,142	7,621	10,820	
	하순	13,457	8,179	13,785	13,003	8,648	11,730	11,703	
	월평균	11,567	7,571	11,536	11,815	8,986	9,626	10,696	
7월	상순	13,739	9,338	14,840	12,625	12,149	16,582	12,838	
	중순	30,156	15,345	13,259	16,647	27,629	22,310	19,874	
	하순	30,280	17,099	17,346	19,740	32,122	24,920	22,455	
	월평균	24,725	13,992	15,300	16,480	24,421	21,451	18,734	
8월	상순	26,710	20,497	28,515	32,192	36,478	55,389	29,139	
	중순	29,592	24,302	29,544	61,101	34,783	80,648	31,306	
	하순	45,838	16,490	30,131	66,479	34,060		36,676	
	월평균	34,648	20,424	29,467	54,068	35,026	68,018	33,047	
9월	상순	44,468	20,121	20,270	45,331	21,261		28,666	
	중순	27,314	10,889	13,053	26,314	13,303		17,556	
	하순	12,553	10,695	13,211	13,565	12,706		12,823	
	월평균	28,855	13,230	15,805	28,767	15,545		20,039	
10월	상순	8,792	11,056	8,103	13,220	15,428		11,023	
	중순	9,078	11,369	8,578	15,331	8,002		9,675	
	하순	9,917	9,534	7,301	12,277	9,987		9,813	
	월평균	9,294	10,585	7,947	13,624	10,393		10,091	
11월	상순	8,250	7,669	8,684	13,741	9,433		8,789	
	중순	8,735	8,628	9,195	13,479	8,768		8,899	
	하순	7,532	6,882	10,016	9,133	7,800		8,155	
	월평균	8,170	7,762	9,294	12,065	8,663		8,709	
12월	상순	5,857	8,243	9,697	9,080	7,787		8,370	
	중순	5,181	8,519	9,456	9,881	8,300		8,758	
	하순	4,044	10,734	8,797	9,060	9,115		8,991	
	월평균	4,995	9,165	9,292	9,310	8,424		8,960	
연평균	평균	14,507	9,534	12,231	16,445	12,411			

## 양배추 도매가격(원/8kg망대, 상품기준)

\* 자료 : 서울시농수산물공사

		2013	2014	2015	2016	2017	2018	평년가	비고
1월	상순	9,730	3,632	3,895	3,685	10,314	7,136	5,770	
	중순	8,766	3,398	4,102	4,185	9,131	7,496	5,684	
	하순	8,422	3,332	4,290	6,152	12,318	6,849	6,288	
	월평균	8,898	3,449	4,103	4,798	10,376	7,163	5,933	
2월	상순	8,467	3,254	4,253	6,723	11,383	7,610	6,481	
	중순	9,346	2,680	5,183	5,279	10,493	7,434	6,602	
	하순	8,194	2,938	6,026	4,634	12,709	6,285	6,284	
	월평균	8,660	2,933	5,069	5,467	11,473	7,141	6,399	
3월	상순	6,708	3,283	5,288	6,328	10,113	6,157	6,108	
	중순	5,695	2,907	5,189	6,147	8,553	6,285	5,677	
	하순	5,245	2,607	5,551	6,841	7,532	5,161	5,879	
	월평균	5,851	2,919	5,345	6,464	8,695	5,826	5,887	
4월	상순	5,143	2,492	5,381	8,684	5,129	4,927	5,218	
	중순	4,761	2,524	4,756	9,700	3,183	4,220	4,233	
	하순	4,883	2,373	5,025	11,223	3,497	4,226	4,469	
	월평균	4,931	2,460	5,066	9,915	3,906	4,448	4,634	
5월	상순	5,813	2,663	6,144	10,900	3,297	4,019	5,085	
	중순	6,976	3,691	8,326	11,162	2,707	3,909	6,331	
	하순	5,468	3,534	10,921	12,124	3,504	4,619	6,641	
	월평균	6,030	3,290	8,553	11,414	3,169	4,209	5,958	
6월	상순	4,053	2,945	11,023	5,438	3,144	3,127	4,212	
	중순	4,449	3,522	8,287	4,941	3,223	3,342	4,304	
	하순	3,759	3,562	6,041	5,211	3,003	3,671	4,177	
	월평균	4,101	3,350	8,543	5,207	3,119	3,390	4,219	
7월	상순	4,815	5,003	6,131	5,771	3,022	4,173	5,196	
	중순	3,951	3,854	5,907	4,428	3,453	5,430	4,078	
	하순	6,600	4,140	5,740	3,608	6,135	12,962	5,338	
	월평균	5,122	4,343	5,920	4,558	4,249	7,650	4,674	
8월	상순	9,069	3,690	6,054	3,800	9,329	16,991	6,307	
	중순	11,344	2,627	6,944	4,427	10,432	13,947	7,267	
	하순	10,870	2,625	6,239	7,788	8,708		7,578	
	월평균	10,410	2,924	6,441	5,397	9,429	15,469	7,089	
9월	상순	7,033	4,280	6,715	7,644	10,119		7,131	
	중순	7,759	3,159	5,146	9,675	10,000		7,527	
	하순	4,894	2,933	5,423	7,743	11,278		6,020	
	월평균	6,583	3,373	5,815	8,124	10,479		6,841	
10월	상순	3,946	2,675	4,457	9,021	15,050		5,808	
	중순	3,619	3,332	3,818	9,421	6,529		4,656	
	하순	3,531	3,318	3,864	10,395	4,990		4,128	
	월평균	3,696	3,108	4,048	9,635	7,779		5,174	
11월	상순	3,970	3,072	3,282	10,678	5,942		4,398	
	중순	3,694	3,119	2,975	14,503	5,429		4,081	
	하순	4,142	3,665	3,328	15,402	5,778		4,528	
	월평균	3,934	3,279	3,186	13,490	5,727		4,313	
12월	상순	3,810	4,447	2,940	12,890	5,950		4,735	
	중순	4,171	4,063	2,885	11,590	7,286		5,173	
	하순	3,539	4,033	3,694	11,667	7,208		4,979	
	월평균	3,841	4,181	3,203	12,052	6,848		4,957	
연평균	평균	6,005	3,301	5,441	8,043	7,104			

## 당근 도매가격(원/20kg 상자, 상품기준)

\* 자료 : 서울시농수산물공사

		2013	2014	2015	2016	2017	2018	평년가	비고
1월	상순	90,000	16,226	15,986	16,124	62,399	18,585	31,583	
	중순	89,563	15,987	14,078	17,110	52,430	22,003	28,509	
	하순	89,500	16,223	14,610	18,843	53,441	19,004	29,502	
	월평균	89,660	16,148	14,911	17,513	55,878	19,966	29,846	
2월	상순	91,375	14,305	15,942	19,721	42,169	25,413	25,944	
	중순	98,071	14,173	18,159	18,559	35,563	27,330	24,094	
	하순	90,357	11,706	17,268	17,257	30,578	19,012	21,701	
	월평균	93,182	13,462	17,060	18,461	36,586	23,899	24,036	
3월	상순	85,375	11,365	14,972	18,430	29,397	20,827	20,933	
	중순	87,500	14,645	14,687	17,625	30,183	17,380	20,832	
	하순	96,278	17,157	12,713	18,321	31,209	20,387	22,229	
	월평균	89,885	14,505	14,092	18,151	30,301	19,643	20,986	
4월	상순	117,500	22,974	18,492	21,077	36,051	23,027	26,701	
	중순	104,444	27,838	20,497	23,112	34,994	23,109	28,648	
	하순	67,188	34,304	16,287	24,314	25,000	31,369	27,873	
	월평균	97,500	28,393	18,346	22,902	32,134	25,726	27,809	
5월	상순	46,667	30,917	25,571	31,094	26,021	34,185	29,344	
	중순	33,563	28,086	25,188	24,309	25,491	30,527	26,255	
	하순	31,250	28,481	23,876	23,561	25,299	27,000	25,885	
	월평균	37,074	29,176	24,863	26,138	25,603	30,440	26,972	
6월	상순	31,438	30,582	22,498	22,931	23,910	26,991	25,808	
	중순	30,389	30,821	25,092	24,021	23,827	33,875	26,501	
	하순	31,188	30,475	28,865	24,082	24,234	35,747	27,858	
	월평균	30,980	30,634	25,355	23,665	23,997	32,405	26,662	
7월	상순	31,000	32,616	26,267	22,582	24,199	37,548	27,155	
	중순	31,000	32,321	25,663	22,458	23,938	34,850	26,867	
	하순	30,833	34,971	25,550	26,181	21,346	33,821	27,521	
	월평균	30,944	33,401	25,822	23,785	23,121	35,324	26,850	
8월	상순	30,056	41,868	23,882	34,525	19,345	39,577	29,488	
	중순	29,500	49,601	25,626	41,068	21,596	47,235	32,065	
	하순	29,950	51,333	27,466	41,359	24,569		32,925	
	월평균	29,852	48,059	25,800	39,156	22,046	43,406	31,603	
9월	상순	30,625	55,867	24,283	36,091	33,755		33,490	
	중순	34,500	52,285	21,089	39,713	45,329		39,847	
	하순	41,000	48,672	25,132	34,041	56,324		41,238	
	월평균	35,159	51,963	23,466	36,076	45,573		38,936	
10월	상순	45,056	46,662	24,780	43,728	59,054		45,149	
	중순	41,625	33,927	24,232	46,324	43,505		39,686	
	하순	28,603	21,674	20,196	45,555	26,194		25,490	
	월평균	37,946	33,634	22,920	45,259	40,111		37,230	
11월	상순	30,501	14,359	20,044	58,610	25,496		25,347	
	중순	32,707	14,890	21,086	65,718	22,980		25,591	
	하순	21,765	15,156	18,405	66,541	20,011		20,060	
	월평균	28,240	14,805	19,894	63,542	22,823		23,652	
12월	상순	19,794	15,497	18,256	58,893	16,583		18,211	
	중순	16,429	16,590	20,528	65,117	20,250		19,123	
	하순	16,905	13,741	17,364	74,815	17,706		17,325	
	월평균	17,629	15,276	18,599	66,634	18,241		18,156	
연평균	평균	51,504	27,455	20,927	33,440	31,368			

## 오이 도매가격(백다다기, 원/100개, 상품기준)

\* 자료 : 서울시농수산식품공사

		2013	2014	2015	2016	2017	2018	평년가	비고
1월	상순	48,525	48,408	54,728	47,557	65,037	44,647	50,554	
	중순	47,707	55,049	53,157	44,559	49,358	52,927	50,074	
	하순	63,033	67,103	64,474	55,922	65,647	49,102	64,385	
	월평균	54,067	57,263	57,872	49,570	58,789	49,232	56,401	
2월	상순	86,520	47,326	71,284	81,388	40,182	49,920	66,666	
	중순	53,579	61,465	55,962	42,148	43,052	46,948	50,864	
	하순	49,609	47,509	46,737	47,247	43,651	33,541	47,164	
	월평균	64,295	52,914	59,163	54,472	42,151	43,898	55,517	
3월	상순	50,555	51,699	44,683	48,354	41,605	43,357	47,864	
	중순	47,389	45,251	37,138	53,405	37,533	47,721	43,391	
	하순	42,633	37,414	37,666	39,544	35,126	47,538	38,208	
	월평균	46,717	44,522	39,642	46,588	37,999	46,199	43,584	
4월	상순	33,720	36,003	35,112	31,544	30,170	32,329	33,459	
	중순	30,448	26,344	42,814	28,754	23,148	34,071	28,515	
	하순	28,623	23,078	28,676	24,764	22,817	25,506	25,489	
	월평균	31,019	28,557	35,254	28,231	25,289	30,773	29,269	
5월	상순	23,609	21,325	21,528	17,913	15,915	25,040	20,256	
	중순	17,688	15,900	23,418	21,508	22,656	24,039	20,617	
	하순	18,683	16,912	18,100	15,821	16,012	41,130	17,008	
	월평균	20,030	18,083	20,996	18,433	18,194	30,703	18,886	
6월	상순	23,834	20,809	17,868	20,319	19,857	21,584	20,329	
	중순	22,620	21,262	22,266	20,189	22,569	23,952	22,032	
	하순	21,894	17,511	20,738	19,966	17,911	24,046	19,538	
	월평균	22,776	19,917	20,273	20,157	20,018	23,256	20,149	
7월	상순	18,730	21,301	22,171	29,609	36,573	42,625	24,360	
	중순	47,338	33,267	31,564	35,270	59,246	38,634	38,625	
	하순	39,955	35,590	34,863	30,666	64,165	31,308	36,803	
	월평균	35,341	30,139	29,655	31,935	53,972	37,326	32,471	
8월	상순	32,639	46,435	41,154	47,206	58,388	52,999	44,932	
	중순	37,476	61,344	40,637	54,439	60,396	58,561	51,824	
	하순	37,229	44,840	37,935	63,083	65,648		48,619	
	월평균	35,772	51,228	39,809	55,205	61,798	55,780	48,748	
9월	상순	36,353	37,441	34,517	53,028	61,980		42,274	
	중순	29,699	19,439	39,358	47,216	36,722		35,260	
	하순	28,897	19,885	32,453	44,899	30,500		30,617	
	월평균	31,864	24,290	35,529	48,584	42,340		36,578	
10월	상순	34,188	26,743	29,839	42,196	36,631		33,553	
	중순	27,551	23,032	28,604	48,547	31,654		29,269	
	하순	29,822	23,195	24,271	27,909	37,599		27,334	
	월평균	30,604	24,329	27,411	39,449	35,062		31,026	
11월	상순	25,974	38,057	40,359	49,657	26,566		34,994	
	중순	38,268	37,354	40,593	31,809	31,586		35,810	
	하순	47,317	40,643	73,784	43,086	38,839		43,682	
	월평균	37,618	38,631	51,139	41,891	32,359		39,380	
12월	상순	42,276	50,991	74,464	50,966	33,332		48,077	
	중순	44,908	56,532	45,334	38,887	35,422		43,043	
	하순	49,746	52,527	52,210	51,579	39,375		51,178	
	월평균	45,773	53,350	57,590	47,614	36,148		48,912	
연평균	평균	37,990	36,935	39,528	40,177	38,677			

## 오이 도매가격(취청, 원/50개, 상품기준)

\* 자료 : 서울시농수산물공사

		2013	2014	2015	2016	2017	2018	평년가	비고
1월	상순	29,981	27,023	25,108	24,858	31,699	28,453	27,370	
	중순	27,577	30,379	30,844	25,541	36,671	43,233	29,600	
	하순	38,170	32,328	39,848	33,360	35,261	42,184	35,597	
	월평균	32,487	30,007	32,267	28,302	34,704	38,717	31,587	
2월	상순	51,276	24,640	48,991	43,555	21,279	30,500	39,062	
	중순	39,726	36,644	39,022	26,746	26,186	28,145	34,137	
	하순	28,476	30,528	29,715	26,276	29,787	21,263	29,326	
	월평균	40,347	31,129	40,160	31,181	25,396	26,918	34,157	
3월	상순	28,159	30,160	32,113	32,730	25,977	27,335	30,144	
	중순	26,950	28,179	22,358	31,416	17,904	36,227	25,829	
	하순	23,877	23,644	22,760	22,169	17,978	31,952	22,858	
	월평균	26,259	27,219	25,499	28,429	20,622	31,680	26,325	
4월	상순	16,337	26,132	23,455	14,623	17,625	19,668	19,139	
	중순	15,680	15,569	33,105	15,365	15,593	26,935	15,614	
	하순	17,084	14,364	21,241	14,083	12,970	18,252	15,177	
	월평균	16,339	18,808	25,658	14,693	15,404	21,831	16,850	
5월	상순	16,277	16,586	17,727	16,586	9,345	24,038	16,483	
	중순	10,468	10,334	15,881	15,812	10,821	20,143	12,367	
	하순	12,792	11,837	11,661	14,332	11,093	28,982	12,096	
	월평균	13,265	12,975	14,988	15,538	10,420	24,715	13,743	
6월	상순	22,649	17,875	10,648	16,860	9,842	14,378	15,128	
	중순	20,036	17,035	13,073	19,392	10,575	18,843	16,500	
	하순	23,303	8,037	13,223	23,659	8,313	16,016	14,946	
	월평균	21,918	14,425	12,280	19,992	9,538	16,490	15,566	
7월	상순	13,339	8,798	17,324	25,903	16,040	21,876	15,568	
	중순	36,061	12,046	16,589	32,688	33,611	14,097	27,629	
	하순	19,521	13,589	24,173	12,440	33,367	9,122	19,094	
	월평균	22,974	11,535	19,643	23,591	28,120	14,769	22,069	
8월	상순	13,740	17,757	13,767	21,066	36,273	23,642	17,530	
	중순	11,713	32,120	11,455	24,539	24,921	26,619	20,391	
	하순	10,869	22,935	11,409	38,542	24,461		19,602	
	월평균	12,076	24,792	12,086	28,318	28,237	25,131	21,705	
9월	상순	14,548	15,205	14,915	35,040	19,299		16,473	
	중순	10,274	6,468	22,372	31,128	11,379		14,675	
	하순	15,120	7,761	16,773	29,052	8,268		13,387	
	월평균	13,370	9,197	17,943	31,846	12,739		14,684	
10월	상순	19,605	12,177	12,696	28,466	15,477		15,926	
	중순	17,532	12,310	11,956	30,589	18,055		15,966	
	하순	15,436	11,417	7,160	12,582	29,399		13,145	
	월평균	17,447	11,935	10,426	23,703	21,934		17,105	
11월	상순	13,934	21,316	13,185	25,546	20,720		18,657	
	중순	22,505	30,837	18,030	23,123	23,532		23,053	
	하순	33,885	31,178	40,370	18,737	29,078		31,380	
	월평균	23,807	27,899	23,628	22,444	24,478		23,971	
12월	상순	27,272	31,545	59,166	29,319	26,280		29,378	
	중순	24,140	39,797	30,862	19,947	26,342		27,115	
	하순	26,169	32,407	25,614	27,188	24,864		26,324	
	월평균	25,806	34,583	38,353	25,753	25,811		28,733	
연평균	평균	22,175	21,209	22,744	24,482	21,450			

## 애호박 도매가격(원/20개, 상품기준)

\* 자료 : 서울시농수산물공사

		2013	2014	2015	2016	2017	2018	평년가	비고
1월	상순	26,518	20,824	23,872	23,258	25,004	24,224	24,045	
	중순	25,100	28,830	25,675	28,513	28,712	30,076	27,633	
	하순	29,622	29,246	30,859	34,188	26,079	31,150	29,909	
	월평균	27,306	26,418	26,994	29,327	26,814	28,824	27,038	
2월	상순	32,727	22,572	35,485	41,661	18,942	35,458	30,261	
	중순	24,393	26,264	33,094	26,627	19,426	29,890	25,761	
	하순	23,968	26,061	22,274	21,443	18,740	20,836	22,562	
	월평균	27,288	25,078	30,913	29,078	19,044	29,287	27,148	
3월	상순	22,472	27,058	22,606	23,250	17,522	28,041	22,776	
	중순	19,051	26,418	20,788	25,600	15,108	29,945	21,813	
	하순	18,177	20,294	17,296	19,622	12,858	25,500	18,365	
	월평균	19,801	24,495	20,138	22,603	15,080	27,664	20,847	
4월	상순	15,339	20,580	18,674	14,295	12,105	17,788	16,103	
	중순	13,241	14,220	19,834	11,532	9,845	16,705	12,998	
	하순	11,817	12,832	12,239	9,919	9,037	16,488	11,325	
	월평균	13,529	15,941	16,804	11,824	10,310	16,982	13,765	
5월	상순	10,263	12,804	10,425	9,258	6,502	13,643	9,982	
	중순	9,243	10,473	9,296	9,528	10,491	13,742	9,766	
	하순	11,752	9,657	7,954	8,638	9,083	21,683	9,126	
	월평균	10,512	10,948	9,179	9,137	8,692	16,650	9,609	
6월	상순	15,936	12,977	8,124	10,223	10,451	11,212	11,217	
	중순	13,769	10,105	8,585	11,976	11,565	12,024	11,215	
	하순	11,993	6,557	10,100	9,691	8,586	7,875	9,459	
	월평균	13,894	9,889	8,891	10,578	10,148	10,338	10,205	
7월	상순	6,888	5,721	7,585	12,830	13,652	12,078	9,101	
	중순	19,688	5,094	8,932	12,772	20,092	8,689	13,797	
	하순	19,912	8,811	14,443	9,642	20,125	6,030	14,665	
	월평균	15,496	6,680	10,524	11,706	18,122	8,811	12,575	
8월	상순	19,041	12,852	22,332	16,157	24,076	16,414	19,177	
	중순	13,805	16,350	7,891	9,578	19,657	16,023	13,244	
	하순	11,744	18,467	10,704	19,530	35,504		16,580	
	월평균	14,787	16,133	12,947	15,048	27,112	16,219	15,323	
9월	상순	18,347	19,131	13,758	34,337	31,018		22,832	
	중순	18,220	7,433	14,696	28,376	18,766		17,227	
	하순	10,629	5,809	9,535	16,631	14,523		11,562	
	월평균	15,851	9,920	12,839	26,113	21,067		16,586	
10월	상순	8,988	10,903	8,400	19,851	9,163		9,685	
	중순	15,445	10,622	12,854	23,584	11,982		13,427	
	하순	14,547	12,783	12,859	16,816	12,257		13,396	
	월평균	12,960	11,516	11,371	20,092	11,477		11,984	
11월	상순	12,097	20,615	15,915	20,535	11,157		16,182	
	중순	11,485	17,728	18,612	16,392	9,986		15,202	
	하순	12,751	15,789	26,371	16,382	11,064		14,974	
	월평균	12,111	18,031	20,232	17,822	10,764		15,988	
12월	상순	13,362	21,359	31,489	17,325	11,962		17,349	
	중순	18,303	27,042	24,540	18,255	20,399		21,081	
	하순	21,385	24,194	24,314	20,920	20,215		22,166	
	월평균	17,849	24,198	26,773	18,932	17,739		20,326	
연평균	평균	16,782	16,604	17,300	18,522	16,364			



## 열무 도매가격(원/4kg 상자, 상품기준)

\* 자료 : 서울시농수산식품공사

		2013	2014	2015	2016	2017	2018	평년가	비고
1월	상순	9,720	3,463	6,994	7,115	5,658	6,466	6,589	
	중순	8,885	3,529	7,122	6,522	5,168	7,412	6,271	
	하순	7,761	3,837	7,870	6,822	4,753	6,431	6,445	
	월평균	8,669	3,619	7,356	6,783	5,211	6,794	6,450	
2월	상순	6,858	3,735	7,566	7,273	5,177	7,214	6,436	
	중순	6,223	3,965	6,734	5,552	5,161	6,974	5,645	
	하순	4,093	4,364	4,542	5,433	6,222	6,110	4,779	
	월평균	5,776	4,016	6,425	5,983	5,476	6,797	5,745	
3월	상순	4,399	4,952	5,640	6,147	6,411	6,263	5,579	
	중순	4,423	5,036	5,696	8,295	7,315	7,786	6,015	
	하순	5,074	5,236	6,510	9,291	6,932	8,945	6,226	
	월평균	4,641	5,079	5,960	7,948	6,872	7,708	5,970	
4월	상순	6,131	4,626	5,741	7,255	6,011	6,002	5,961	
	중순	4,864	4,804	6,742	6,273	5,148	8,387	5,429	
	하순	4,054	4,174	6,643	5,682	4,729	6,064	4,862	
	월평균	5,053	4,524	6,361	6,371	5,290	6,881	5,568	
5월	상순	3,589	4,261	4,401	6,131	4,328	6,078	4,330	
	중순	2,964	3,735	4,297	5,951	4,643	5,473	4,225	
	하순	3,614	3,470	5,034	4,024	5,918	7,394	4,224	
	월평균	3,413	3,812	4,584	5,339	4,963	6,386	4,453	
6월	상순	6,316	4,270	4,683	4,681	5,900	6,016	5,088	
	중순	5,913	5,814	5,181	5,455	6,524	6,498	5,727	
	하순	5,703	5,504	5,489	7,313	6,346	7,562	5,851	
	월평균	5,975	5,220	5,103	5,830	6,246	6,718	5,675	
7월	상순	4,962	6,066	5,496	8,054	7,844	10,379	6,469	
	중순	9,435	5,703	6,033	9,393	11,219	10,954	8,287	
	하순	7,970	5,567	6,709	9,004	12,975	7,623	7,894	
	월평균	7,456	5,774	6,104	8,846	10,788	9,624	7,469	
8월	상순	6,319	6,228	7,296	7,950	11,210	10,828	7,188	
	중순	6,737	7,088	6,461	8,881	7,833	11,981	7,219	
	하순	6,696	6,377	6,707	10,692	9,538		7,647	
	월평균	6,582	6,591	6,783	9,221	9,528	11,404	7,532	
9월	상순	7,336	6,187	6,364	8,748	6,649		6,783	
	중순	6,942	5,167	4,722	6,785	5,724		5,892	
	하순	4,033	5,519	5,165	5,192	4,396		4,918	
	월평균	6,160	5,555	5,467	6,930	5,549		5,755	
10월	상순	3,849	6,884	4,584	7,488	5,774		5,747	
	중순	5,912	6,215	5,316	8,257	4,712		5,814	
	하순	5,822	4,175	5,992	5,890	5,428		5,713	
	월평균	5,191	5,683	5,322	7,201	5,223		5,409	
11월	상순	4,428	5,441	8,725	7,993	5,866		6,433	
	중순	5,505	5,608	6,684	6,901	6,411		6,234	
	하순	5,496	3,980	8,373	4,841	9,538		6,237	
	월평균	5,170	5,034	7,778	6,566	7,305		6,347	
12월	상순	4,805	5,384	8,758	5,742	7,405		6,177	
	중순	4,602	5,344	10,080	5,965	7,361		6,223	
	하순	4,302	7,067	8,020	5,917	6,842		6,609	
	월평균	4,561	5,932	8,876	5,873	7,195		6,333	
연평균	평균	5,721	5,070	6,352	6,908	6,637			

## 미나리 도매가격(원/4kg 상자, 상품기준)

\* 자료 : 서울시농수산물공사

		2013	2014	2015	2016	2017	2018	평년가	비고
1월	상순	18,652	19,335	22,212	23,302	21,327	20,706	20,958	
	중순	21,587	21,458	23,663	26,260	19,645	21,055	22,236	
	하순	16,671	19,002	19,953	29,773	27,123	21,400	22,026	
	월평균	18,799	19,894	21,805	26,838	22,219	21,081	21,306	
2월	상순	15,315	14,543	19,445	33,581	14,901	24,264	16,554	
	중순	14,734	9,312	21,801	21,222	13,093	23,456	16,350	
	하순	13,194	10,938	11,830	12,766	13,195	12,621	12,597	
	월평균	14,455	11,399	18,054	21,902	13,801	20,339	15,437	
3월	상순	11,335	10,368	12,241	12,543	11,611	10,783	11,729	
	중순	9,883	11,096	14,425	13,075	11,092	11,337	11,754	
	하순	11,083	9,011	9,637	11,022	10,289	12,210	10,316	
	월평균	10,745	10,150	12,096	12,137	10,968	11,476	11,269	
4월	상순	9,445	6,194	7,685	6,974	8,792	9,081	7,817	
	중순	7,722	5,107	7,360	6,332	5,705	9,260	6,466	
	하순	5,710	4,855	6,448	5,800	6,138	7,785	5,883	
	월평균	7,700	5,396	7,157	6,346	6,832	8,731	6,778	
5월	상순	4,567	5,657	4,771	6,852	5,683	5,925	5,370	
	중순	4,111	4,713	5,306	6,400	5,725	5,537	5,248	
	하순	3,272	2,980	3,942	4,974	4,264	6,971	3,826	
	월평균	3,952	4,386	4,669	6,046	5,224	6,198	4,760	
6월	상순	3,108	2,652	3,482	2,806	3,654	3,716	3,132	
	중순	2,902	2,794	2,689	3,239	3,509	3,501	2,978	
	하순	2,439	3,177	3,152	3,523	3,618	3,735	3,284	
	월평균	2,820	2,871	3,106	3,188	3,597	3,648	3,055	
7월	상순	2,735	3,067	3,691	6,041	5,809	5,682	4,189	
	중순	8,926	3,420	6,011	9,609	10,534	7,200	8,182	
	하순	11,309	5,459	8,042	7,743	15,376	7,824	9,032	
	월평균	7,657	4,057	5,990	7,865	10,756	6,949	7,171	
8월	상순	10,340	7,417	12,586	12,743	18,700	16,339	11,890	
	중순	11,841	10,011	11,566	16,804	16,251	28,684	13,219	
	하순	10,499	11,537	12,501	28,471	15,314		13,117	
	월평균	10,843	9,834	12,188	19,593	16,644	22,512	13,225	
9월	상순	11,892	19,241	12,474	30,204	12,917		14,877	
	중순	19,685	9,450	10,039	20,595	9,981		13,235	
	하순	11,243	8,538	11,742	9,105	9,075		9,808	
	월평균	14,165	11,687	11,449	19,859	10,571		12,434	
10월	상순	9,849	9,127	11,354	14,488	9,075		10,110	
	중순	12,767	11,053	11,318	16,038		0	12,794	
	하순	10,666	11,009	9,375	12,377	11,810		11,161	
	월평균	11,016	10,395	10,610	14,294	10,758		10,795	
11월	상순	9,398	10,311	10,826	18,001	11,457		10,864	
	중순	13,562	13,473	13,263	11,892	11,999		12,912	
	하순	14,771	14,412	17,071	13,636	12,392		14,273	
	월평균	12,699	12,761	13,702	14,611	11,911		13,054	
12월	상순	19,004	18,953	21,829	18,063	14,271		18,673	
	중순	16,559	25,657	24,402	22,602	20,867		22,624	
	하순	20,601	25,001	27,278	19,038	23,118		22,907	
	월평균	18,711	23,204	24,610	19,769	19,830		20,934	
연평균	평균	11,130	10,503	12,120	14,371	11,926			

## 풋고추 도매가격(원/10kg상자, 상품기준)

\* 자료 : 서울시농수산식품공사

		2013	2014	2015	2016	2017	2018	평년가	비고
1월	상순	65,291	56,369	56,387	26,845	51,042	32,180	54,599	
	중순	54,612	81,989	36,035	44,446	68,846	46,253	55,968	
	하순	77,832	89,805	70,393	63,450	87,781	73,664	78,669	
	월평균	66,890	76,604	55,544	47,172	68,345	52,180	63,593	
2월	상순	83,470	75,088	105,547	85,427	51,994	95,403	81,328	
	중순	79,562	87,911	128,011	79,724	51,784	88,951	82,399	
	하순	102,452	94,798	102,914	65,939	55,487	40,140	87,730	
	월평균	88,266	86,105	112,283	76,893	52,943	76,060	83,755	
3월	상순	88,763	103,479	89,917	39,977	60,417	47,787	79,699	
	중순	56,439	74,432	60,325	49,126	39,299	57,998	55,297	
	하순	51,056	39,753	63,411	40,219	39,763	57,488	43,679	
	월평균	64,521	71,365	70,498	42,777	46,510	54,405	60,510	
4월	상순	40,270	57,585	31,586	39,212	36,384	39,939	38,622	
	중순	38,656	50,739	52,261	35,393	46,084	34,169	45,159	
	하순	31,114	57,909	67,001	35,449	53,328	32,604	48,895	
	월평균	36,894	55,591	50,206	36,587	45,298	35,514	44,133	
5월	상순	38,583	42,602	55,916	47,221	41,280	39,926	43,701	
	중순	37,083	41,036	34,874	29,505	33,466	32,286	35,141	
	하순	29,648	33,614	47,903	35,468	42,399	35,405	37,160	
	월평균	34,829	38,809	45,858	37,020	39,048	35,988	38,293	
6월	상순	47,280	38,979	30,172	25,947	44,152	42,383	37,768	
	중순	33,832	36,101	32,714	27,346	32,956	32,158	33,167	
	하순	27,867	34,407	28,839	30,438	31,744	32,225	30,341	
	월평균	36,226	36,480	30,642	27,932	36,412	35,327	34,427	
7월	상순	35,877	27,968	30,150	40,811	31,038	35,792	32,355	
	중순	42,708	40,081	30,148	44,679	42,520	43,541	41,769	
	하순	48,598	30,795	19,391	51,101	61,174	57,738	43,498	
	월평균	42,394	32,604	26,164	45,712	45,444	46,071	40,147	
8월	상순	48,141	29,166	22,600	33,561	46,921	57,256	36,549	
	중순	25,361	41,147	26,687	59,755	42,909	42,707	36,914	
	하순	33,052	60,368	23,854	89,614	54,074		49,165	
	월평균	35,803	44,712	24,523	62,031	48,437	49,982	42,984	
9월	상순	38,229	81,123	21,696	96,550	56,374		58,575	
	중순	38,247	42,034	29,636	106,864	68,379		49,553	
	하순	21,510	36,352	25,296	42,634	38,283		33,310	
	월평균	32,915	50,255	25,393	77,695	54,267		45,812	
10월	상순	22,056	23,795	17,291	36,734	38,334		27,528	
	중순	19,923	32,683	19,712	38,541	21,507		24,704	
	하순	21,702	39,388	21,160	37,591	28,493		29,262	
	월평균	21,293	32,204	19,441	37,656	27,899		27,132	
11월	상순	26,472	60,190	27,296	75,204	37,323		41,603	
	중순	28,667	65,618	33,331	62,335	30,903		42,190	
	하순	31,374	63,787	33,354	54,235	23,961		39,654	
	월평균	28,929	63,295	31,407	63,986	30,722		41,808	
12월	상순	31,786	50,443	29,087	44,791	21,320		35,221	
	중순	32,327	47,902	41,572	46,100	21,950		40,000	
	하순	36,096	74,278	47,359	61,027	35,532		48,160	
	월평균	33,465	57,541	39,553	51,192	26,457		41,403	
연평균	평균	43,535	53,797	44,293	50,554	43,482			

## 청양고추 도매가격(원/10kg상자, 상품기준)

\* 자료 : 서울시농수산물공사

		2013	2014	2015	2016	2017	2018	평년가	비고
1월	상순	97,646	33,796	104,178	68,612	30,700	34,424	66,684	
	중순	107,760	39,408	96,723	113,260	46,692	42,936	83,725	
	하순	133,430	41,799	137,192	131,409	39,105	64,961	102,213	
	월평균	115,196	38,473	114,197	108,904	39,535	48,481	87,545	
2월	상순	140,222	42,275	164,273	173,302	26,714	107,965	115,590	
	중순	125,436	47,279	164,751	103,189	30,501	77,509	91,968	
	하순	130,189	59,597	121,345	88,115	31,816	39,001	89,686	
	월평균	132,325	49,505	152,167	117,514	29,464	77,716	99,781	
3월	상순	89,927	74,037	84,348	70,606	29,514	48,382	76,330	
	중순	59,758	57,748	74,578	69,970	22,963	50,650	62,492	
	하순	38,170	43,110	55,963	46,666	22,704	45,640	42,649	
	월평균	61,568	57,693	71,140	61,551	25,051	48,038	60,271	
4월	상순	28,917	43,365	33,976	43,177	20,502	37,712	35,356	
	중순	25,167	38,459	45,202	30,640	23,330	31,669	31,422	
	하순	21,604	33,289	45,132	31,670	25,216	25,737	30,058	
	월평균	25,369	38,368	41,292	34,854	23,029	31,705	32,864	
5월	상순	28,207	35,477	51,306	36,766	34,518	33,004	35,587	
	중순	26,778	30,077	35,390	27,872	25,596	29,482	28,242	
	하순	27,486	30,145	36,356	31,390	31,743	30,775	31,093	
	월평균	27,517	31,902	40,622	31,826	30,619	31,135	31,449	
6월	상순	33,987	36,640	31,021	37,960	39,753	39,219	36,196	
	중순	44,606	47,806	32,203	39,496	37,140	37,629	40,414	
	하순	45,262	46,388	29,902	34,997	33,133	37,625	37,797	
	월평균	41,418	43,779	31,086	37,407	36,657	38,117	38,494	
7월	상순	41,503	39,439	31,552	44,784	37,533	39,768	39,492	
	중순	44,562	38,566	31,432	44,787	47,841	45,927	42,638	
	하순	35,784	39,193	29,776	33,433	56,768	36,334	36,137	
	월평균	40,617	39,089	30,859	40,856	47,759	40,711	40,187	
8월	상순	30,678	36,998	24,407	26,837	48,287	37,044	31,504	
	중순	26,750	34,601	21,577	31,778	45,074	29,501	31,043	
	하순	34,393	46,917	24,233	58,336	66,716		46,549	
	월평균	30,890	39,706	23,325	39,451	54,386	33,272	36,682	
9월	상순	40,312	54,316	23,223	69,235	66,092		53,573	
	중순	54,455	38,321	23,220	80,216	62,763		51,847	
	하순	30,899	33,244	24,024	46,337	39,907		34,683	
	월평균	41,817	40,728	23,455	62,662	55,876		46,140	
10월	상순	23,978	26,132	20,074	42,258	50,848		30,789	
	중순	27,105	32,312	22,427	33,556	28,929		29,449	
	하순	27,303	43,416	26,847	34,508	35,490		32,434	
	월평균	26,136	34,365	23,280	36,563	36,261		32,254	
11월	상순	32,022	60,197	36,350	50,264	36,931		41,182	
	중순	31,113	70,556	39,785	48,169	32,043		39,999	
	하순	34,538	76,971	58,173	42,158	31,185		44,956	
	월평균	32,578	69,294	44,570	46,814	33,438		41,607	
12월	상순	32,976	103,625	57,574	38,845	26,955		43,132	
	중순	28,820	96,117	70,282	33,671	25,825		44,257	
	하순	29,319	113,801	71,464	33,176	28,763		44,653	
	월평균	30,272	104,514	66,484	35,212	27,189		43,989	
연평균	평균	50,475	48,951	55,206	54,468	36,605		51,298	

## 청피망 도매가격(원/10kg상자, 상품기준)

\* 자료 : 서울시농수산물공사

		2013	2014	2015	2016	2017	2018	평년가	비고
1월	상순	72,921	29,043	39,973	54,827	40,505	34,574	45,102	
	중순	78,993	34,655	41,379	55,808	41,858	42,238	46,348	
	하순	100,262	51,968	44,204	95,351	43,448	66,381	63,841	
	월평균	85,801	39,092	41,956	70,391	41,861	48,784	51,403	
2월	상순	105,094	57,085	81,766	99,217	52,123	84,309	79,356	
	중순	80,168	67,445	80,197	50,527	42,080	66,497	66,046	
	하순	69,957	57,498	54,560	49,295	37,033	38,401	53,784	
	월평균	85,983	61,265	73,470	63,414	44,374	64,844	66,049	
3월	상순	72,926	50,290	60,145	60,071	35,491	30,695	56,835	
	중순	48,486	44,626	43,286	49,246	23,584	31,522	45,466	
	하순	35,074	36,431	44,481	45,517	16,016	35,209	38,662	
	월평균	51,363	43,532	48,887	51,473	24,750	32,612	47,927	
4월	상순	27,874	29,900	32,038	42,289	14,180	33,191	29,938	
	중순	24,129	34,388	28,255	28,827	14,000	31,374	27,070	
	하순	23,018	35,580	29,741	21,315	14,133	30,873	24,691	
	월평균	25,083	33,247	30,079	30,369	14,100	31,795	28,510	
5월	상순	24,048	33,704	38,097	22,587	20,272	21,055	26,780	
	중순	27,064	24,621	29,508	26,646	20,501	21,579	26,111	
	하순	32,157	27,662	20,837	24,920	25,893	25,983	26,158	
	월평균	27,945	28,775	29,149	24,800	22,222	23,035	27,173	
6월	상순	30,875	21,651	26,526	31,796	27,428	19,748	28,276	
	중순	39,358	24,199	21,188	28,355	32,335	25,850	28,296	
	하순	37,419	31,619	22,429	25,874	19,161	20,337	26,640	
	월평균	36,023	25,758	23,417	28,687	26,076	22,064	26,840	
7월	상순	17,007	21,706	14,990	19,611	17,726	14,901	18,115	
	중순	17,352	11,862	11,103	16,423	13,072	13,589	13,786	
	하순	17,993	11,639	11,927	10,996	16,345	14,565	13,304	
	월평균	17,451	15,061	12,704	15,526	15,637	14,330	15,408	
8월	상순	19,248	23,714	17,381	23,157	54,420	27,721	22,040	
	중순	27,143	23,834	15,322	22,102	46,985	21,244	24,360	
	하순	25,438	41,079	28,826	41,933	61,934		37,279	
	월평균	23,880	30,009	20,760	29,291	55,022	24,482	27,727	
9월	상순	30,938	75,741	35,824	40,351	65,571		47,249	
	중순	27,048	53,480	31,063	52,847	63,830		45,797	
	하순	19,506	28,679	21,749	47,975	51,808		32,801	
	월평균	26,063	50,661	30,132	46,051	60,204		42,281	
10월	상순	16,051	15,715	13,932	29,949	29,952		20,572	
	중순	16,511	14,292	14,982	28,496	14,690		15,394	
	하순	17,418	20,040	17,130	28,768	16,999		18,196	
	월평균	16,693	16,895	15,428	29,037	18,912		17,500	
11월	상순	26,601	31,674	28,219	39,215	19,657		28,831	
	중순	33,802	38,830	31,034	31,516	20,171		32,117	
	하순	28,413	29,544	38,860	25,638	14,811		27,865	
	월평균	29,721	33,568	32,638	32,146	18,138		31,502	
12월	상순	26,970	32,189	38,145	24,373	12,168		27,844	
	중순	27,416	28,909	47,431	20,691	16,593		25,672	
	하순	29,776	29,745	84,914	24,774	26,759		28,760	
	월평균	28,096	30,281	58,218	23,431	18,751		27,269	
연평균	평균	37,842	34,012	34,736	37,051	30,004			

## 파프리카 도매가격(빨강, 원/5kg상자, 상품기준)

\* 자료 : 서울시농수산식품공사

		2013	2014	2015	2016	2017	2018	평년가	비고
1월	상순	39,926	24,413	34,081	36,015	28,180	19,894	32,759	
	중순	40,374	30,337	30,307	53,880	27,365	29,171	33,673	
	하순	35,954	30,188	29,823	54,426	35,993	39,097	34,045	
	월평균	38,481	28,388	31,386	49,619	29,977	30,147	33,281	
2월	상순	41,604	31,814	35,591	41,817	33,776	37,171	36,990	
	중순	37,166	29,794	27,177	26,746	28,123	34,416	28,365	
	하순	38,077	26,319	21,873	28,645	28,734	25,861	27,899	
	월평균	39,070	29,351	28,867	31,461	30,421	32,821	30,411	
3월	상순	40,263	25,257	24,311	26,407	27,167	31,793	26,277	
	중순	35,114	27,163	28,864	25,957	19,263	28,622	27,328	
	하순	32,597	28,255	28,404	24,990	18,230	22,341	27,216	
	월평균	35,827	26,954	27,304	25,749	21,515	27,353	26,669	
4월	상순	31,221	31,203	25,189	22,501	18,518	20,899	26,298	
	중순	25,024	24,849	24,504	26,309	15,139	24,025	24,792	
	하순	20,437	23,423	21,426	20,892	15,019	27,748	20,918	
	월평균	25,758	26,555	23,676	23,262	16,182	24,216	24,232	
5월	상순	17,080	23,656	15,094	18,651	13,031	22,976	16,942	
	중순	17,259	20,058	18,782	13,579	17,024	20,179	17,688	
	하순	18,742	18,256	26,576	14,891	16,697	17,670	17,898	
	월평균	17,749	20,590	20,345	15,594	15,584	20,182	17,896	
6월	상순	19,370	18,002	18,553	17,293	11,395	17,140	17,950	
	중순	18,758	15,858	11,261	11,730	9,654	13,849	12,950	
	하순	17,287	15,101	12,895	11,727	9,832	13,755	13,241	
	월평균	18,483	16,302	14,288	13,655	10,318	14,829	14,748	
7월	상순	13,987	14,479	10,316	10,897	10,851	15,516	11,912	
	중순	20,361	15,613	8,313	12,192	9,376	11,820	12,394	
	하순	15,968	14,414	7,316	11,137	9,449	12,053	11,666	
	월평균	16,772	14,791	8,611	11,428	9,855	13,038	12,025	
8월	상순	14,662	17,883	11,558	19,562	10,392	22,369	14,701	
	중순	22,507	19,943	12,179	19,534	17,312	35,787	18,930	
	하순	31,757	26,934	13,601	20,522	43,222		26,404	
	월평균	23,318	21,883	12,517	19,884	25,148	29,078	21,695	
9월	상순	36,120	34,145	23,602	31,169	29,186		31,500	
	중순	29,214	31,293	28,250	31,335	29,479		29,995	
	하순	28,719	29,655	20,230	19,631	23,999		24,316	
	월평균	31,568	31,467	24,168	26,690	27,492		28,550	
10월	상순	21,591	25,691	9,314	24,189	15,199		20,326	
	중순	16,586	27,758	11,155	32,126	22,184		22,176	
	하순	18,412	25,590	12,240	19,944	22,730		20,362	
	월평균	18,930	26,266	10,943	25,467	20,879		21,759	
11월	상순	20,564	20,054	11,513	20,369	14,270		18,231	
	중순	19,331	17,813	9,624	21,003	13,684		16,943	
	하순	21,824	20,037	15,534	24,266	15,910		19,257	
	월평균	20,573	19,242	12,120	21,913	14,657		18,157	
12월	상순	27,804	22,918	20,703	25,120	17,654		22,914	
	중순	26,447	32,298	20,318	21,641	19,536		22,802	
	하순	23,041	35,008	25,162	23,593	17,165		23,932	
	월평균	25,686	30,074	22,240	23,524	18,136		23,817	
연평균	평균	26,018	24,322	19,705	24,020	20,014			

### 참외 도매가격(원/10kg상자, 상품기준)

\* 자료 : 서울시농수산물공사

		2013	2014	2015	2016	2017	2018	평년가	비고
1월	상순					46,690	54,391	46,690	
	중순	26,067	52,000		21,537	54,250	56,382	38,464	
	하순	42,500	59,106		45,600	66,827	68,888	53,508	
	월평균	30,175	58,396		25,177	55,275	60,574	42,256	
2월	상순	39,637	71,547	84,804	70,683	79,471	64,358	73,900	
	중순	67,217	63,052	69,025	62,631	62,668	50,358	64,312	
	하순	57,521	50,361	65,224	53,933	53,735	48,580	55,063	
	월평균	54,103	61,775	72,141	62,059	66,363	55,520	63,399	
3월	상순	57,697	45,613	58,193	44,498	51,881	51,800	51,730	
	중순	58,629	74,575	52,699	64,299	51,155	63,854	58,542	
	하순	64,412	50,109	62,311	84,247	49,355	71,835	58,944	
	월평균	60,344	57,195	57,717	65,087	50,730	62,792	58,419	
4월	상순	61,651	76,243	51,748	63,036	44,268	65,008	58,812	
	중순	49,966	67,822	61,453	60,735	42,994	54,075	57,385	
	하순	40,756	52,965	57,973	43,382	45,183	44,907	47,177	
	월평균	51,177	65,594	56,889	55,436	44,102	54,640	54,501	
5월	상순	37,769	49,435	50,523	34,323	44,781	41,044	43,995	
	중순	31,152	28,736	33,045	26,566	41,262	24,739	30,978	
	하순	28,013	23,594	39,633	29,901	30,411	28,772	29,442	
	월평균	32,195	33,731	40,704	30,107	38,818	31,668	34,915	
6월	상순	37,252	22,104	35,649	29,917	24,605	41,865	30,057	
	중순	25,443	25,141	21,341	27,923	28,929	40,101	26,169	
	하순	24,872	22,163	20,066	20,370	20,378	19,057	20,970	
	월평균	29,039	23,216	25,902	25,999	24,472	33,359	25,458	
7월	상순	20,846	20,659	17,823	16,922	13,014	14,044	18,468	
	중순	20,059	16,708	20,292	21,540	14,772	17,359	19,019	
	하순	20,424	13,728	18,671	18,307	24,602	32,409	19,134	
	월평균	20,443	16,920	18,868	19,000	17,634	21,549	18,501	
8월	상순	25,842	18,118	20,766	23,012	30,170	31,310	23,207	
	중순	24,811	20,253	24,226	16,525	21,263	25,290	21,914	
	하순	27,478	15,578	23,866	29,048	17,524		22,956	
	월평균	26,142	17,973	23,128	22,856	22,565	28,300	22,850	
9월	상순	26,305	18,371	15,484	31,450	23,232		22,636	
	중순	24,825	20,885	13,093	26,689	27,020		24,133	
	하순	15,421	20,615	14,100	18,179	18,721		17,440	
	월평균	22,371	20,135	14,283	25,222	22,982		21,829	
10월	상순	13,473	19,252	14,932	20,154	24,019		18,113	
	중순	17,960	18,500	15,973	21,843	18,712		18,391	
	하순	23,340	18,656	16,095	9,302	16,436		17,062	
	월평균	18,457	18,809	15,671	16,982	18,987		18,083	
11월	상순	26,353	20,523	10,853	8,505	14,233		15,203	
	중순	16,000	14,833			0	0	10,278	
	하순					0	0	0	
	월평균	22,902	18,085	10,853	8,505	14,233		14,390	
12월	상순					50,200		50,200	
	중순					50,200	0	50,200	
	하순					100,000		100,000	
	월평균					78,657			
연평균	평균	33,395	35,621	33,616	32,403	37,902			

## 수박 도매가격(원/10kg상자, 상품기준)

\* 자료 : 서울시농수산물공사

		2013	2014	2015	2016	2017	2018	평년가	비고
1월	상순	27,493	23,253	38,537	38,965	18,502	15,758	29,761	
	중순	25,294	32,086	39,698	32,829	20,074	26,849	30,070	
	하순	35,438	32,738	35,121	29,070	30,624	32,771	32,828	
	월평균	29,967	29,494	37,542	32,953	22,451	25,875	30,805	
2월	상순	43,515	31,080	29,852	29,427	43,631	31,696	34,815	
	중순	39,717	24,142	27,065	22,646	40,482	38,072	30,308	
	하순	29,814	19,634	21,685	20,661	37,626	37,053	24,053	
	월평균	37,947	24,881	26,589	23,864	40,830	35,140	29,806	
3월	상순	22,781	21,916	18,560	29,501	30,326	30,990	24,732	
	중순	19,780	26,322	23,923	31,829	22,520	31,873	24,255	
	하순	24,182	26,826	29,403	30,816	23,186	30,952	26,804	
	월평균	22,227	25,141	24,170	30,678	25,369	31,237	24,893	
4월	상순	25,638	25,862	27,097	30,749	22,009	26,740	26,199	
	중순	26,133	27,459	25,090	27,771	21,401	27,101	26,227	
	하순	25,486	28,006	25,525	23,121	22,022	27,377	24,711	
	월평균	25,763	27,095	25,936	27,078	21,794	27,074	26,259	
5월	상순	19,562	19,726	21,858	18,919	23,272	23,279	20,382	
	중순	17,875	16,216	17,549	14,992	22,063	19,797	17,213	
	하순	15,816	13,890	15,032	16,136	20,088	18,752	15,661	
	월평균	17,675	15,404	18,003	16,596	21,808	20,571	17,425	
6월	상순	15,465	10,925	12,737	14,163	17,511	15,963	14,122	
	중순	13,924	9,780	12,554	12,710	14,808	13,190	13,063	
	하순	13,438	10,458	12,194	13,821	14,603	12,269	13,151	
	월평균	14,262	10,363	12,507	13,597	15,673	13,725	13,455	
7월	상순	14,403	11,697	12,249	13,605	13,848	12,810	13,234	
	중순	15,247	14,194	13,005	15,204	15,773	15,696	14,882	
	하순	15,058	13,087	13,128	14,990	16,788	21,968	14,392	
	월평균	14,903	12,952	12,798	14,638	15,532	16,979	14,164	
8월	상순	17,710	12,149	14,499	16,791	21,182	25,126	16,333	
	중순	26,915	8,600	14,607	21,430	14,639	24,792	16,892	
	하순	23,336	6,745	13,312	20,477	11,505		15,098	
	월평균	22,521	8,926	14,110	19,673	15,447	24,959	16,410	
9월	상순	14,558	8,489	12,300	11,833	9,945		11,359	
	중순	12,642	9,606	9,198	15,891	10,532		10,926	
	하순	11,997	9,959	10,558	14,598	9,559		10,838	
	월평균	13,133	9,437	10,758	13,797	10,014		11,302	
10월	상순	11,348	9,278	9,521	11,730	11,664		10,844	
	중순	10,332	9,989	8,949	13,461	11,385		10,569	
	하순	9,081	8,841	9,808	16,349	13,123		10,670	
	월평균	10,207	9,327	9,458	13,928	12,126		10,597	
11월	상순	9,842	7,930	10,774	20,856	13,491		11,369	
	중순	11,043	9,263	17,222	25,458	13,441		13,902	
	하순	14,329	13,262	25,878	29,784	13,269		17,825	
	월평균	11,811	10,116	17,928	25,363	13,399		14,379	
12월	상순	20,666	19,427	32,183	32,187	12,926		24,092	
	중순	20,718	21,811	34,924	27,500	12,701		23,343	
	하순	20,697	27,575	40,011	22,395	12,767		23,556	
	월평균	20,695	22,937	35,894	27,172	12,793		23,601	
연평균	평균	20,093	17,173	20,475	21,611	18,936			



## 수박 도매가격(원/10kg상자, 중품기준)

\* 자료 : 서울시농수산물공사

		2013	2014	2015	2016	2017	2018	평년가	비고
1월	상순	20,654	18,142	32,249	28,718	11,481	13,231	22,505	
	중순	18,974	26,830	33,671	23,810	11,528	20,293	23,205	
	하순	28,980	26,425	27,385	20,232	23,775	28,689	25,861	
	월평균	23,447	23,904	30,758	23,695	14,853	21,338	23,682	
2월	상순	35,532	22,634	23,741	22,146	33,994	27,250	26,789	
	중순	31,741	17,039	20,045	15,260	34,663	32,121	22,942	
	하순	23,554	14,588	15,383	15,982	34,076	32,399	18,306	
	월평균	30,515	17,996	20,121	17,368	34,241	30,216	22,877	
3월	상순	15,798	16,982	14,343	22,772	26,163	24,920	18,517	
	중순	13,732	20,761	19,683	26,031	18,774	22,957	19,739	
	하순	19,437	21,203	25,204	26,110	19,503	24,629	21,970	
	월평균	16,342	19,751	19,951	24,974	21,507	24,231	20,403	
4월	상순	22,769	22,098	23,702	26,056	19,353	21,227	22,856	
	중순	23,653	23,283	21,746	23,326	18,146	23,033	22,785	
	하순	20,249	21,672	21,973	18,841	18,529	22,974	20,254	
	월평균	22,299	22,315	22,502	22,613	18,655	22,436	22,372	
5월	상순	16,241	15,514	17,302	14,213	18,239	18,591	16,352	
	중순	15,235	12,611	14,233	12,623	16,337	15,992	14,030	
	하순	13,390	11,149	12,552	12,840	15,024	14,415	12,927	
	월평균	14,887	12,170	14,596	13,188	16,533	16,274	14,224	
6월	상순	12,758	8,683	10,238	11,365	13,664	12,056	11,454	
	중순	10,638	7,528	10,108	10,565	11,686	10,076	10,437	
	하순	10,299	8,501	9,922	11,719	11,889	8,996	10,647	
	월평균	11,208	8,209	10,096	11,241	12,441	10,311	10,848	
7월	상순	11,843	9,860	10,078	10,605	10,720	10,196	10,468	
	중순	12,792	12,123	10,509	11,964	12,305	12,947	12,131	
	하순	12,134	9,437	10,212	11,703	13,063	17,708	11,350	
	월평균	12,257	10,374	10,255	11,456	12,080	13,748	11,303	
8월	상순	14,849	9,324	11,573	13,787	16,651	20,525	13,403	
	중순	22,780	5,339	11,949	16,735	9,647	18,335	12,777	
	하순	16,594	4,344	10,463	15,406	7,233		11,034	
	월평균	17,845	6,097	11,309	15,368	10,874	19,430	12,517	
9월	상순	10,408	5,344	9,217	8,573	6,551		8,114	
	중순	9,166	6,759	6,709	10,293	7,732		7,886	
	하순	8,715	7,283	7,482	10,584	6,350		7,827	
	월평균	9,474	6,572	7,875	9,734	6,890		8,080	
10월	상순	8,814	6,882	7,279	8,309	9,289		8,134	
	중순	7,793	7,397	6,034	9,573	8,421		7,870	
	하순	6,518	6,094	7,627	11,452	10,710		8,285	
	월평균	7,661	6,743	7,039	9,834	9,505		8,068	
11월	상순	7,026	5,735	8,389	12,875	10,627		8,681	
	중순	7,444	7,088	12,961	16,735	8,901		9,769	
	하순	9,793	10,510	20,331	18,586	9,112		12,963	
	월평균	8,128	7,750	13,856	16,039	9,572		10,519	
12월	상순	14,547	14,837	28,401	22,055	8,492		17,146	
	중순	16,161	16,830	29,666	19,210	8,827		17,401	
	하순	16,705	21,972	29,888	16,316	9,871		18,331	
	월평균	15,853	17,880	29,327	19,087	9,085		17,607	
연평균	평균	15,826	13,313	16,474	16,216	14,686			

## 수박 도매가격(원/8kg/개, 상품기준)

\* 자료 : 서울시농수산식품공사

		2013	2014	2015	2016	2017	2018	평년가	비고
1월	상순		19,817	36,450	35,767	15,934	14,133	26,992	
	중순		30,018	37,657	30,181	17,228	22,921	28,771	
	하순		29,489	33,019	26,388	27,732	30,689	29,157	
	월평균		26,563	35,464	30,155	19,681	23,257	27,966	
2월	상순		27,522	27,455	27,230	41,154	29,943	30,840	
	중순		21,282	24,458	19,994	38,490	36,026	26,056	
	하순		17,265	19,520	18,751	36,550	34,864	23,022	
	월평균		21,959	24,189	21,572	38,923	33,167	26,661	
3월	상순		19,523	16,905	27,447	28,775	27,794	23,162	
	중순		24,651	22,398	29,492	20,891	27,805	24,358	
	하순		24,605	27,627	29,018	21,808	28,161	25,764	
	월평균		23,057	22,518	28,635	23,858	27,933	24,517	
4월	상순		24,312	25,761	28,976	20,910	24,350	24,990	
	중순		22,195	23,730	26,459	19,907	25,482	23,073	
	하순		19,914	23,886	21,400	20,252	25,536	21,363	
	월평균		22,138	24,487	25,482	20,338	25,137	23,111	
5월	상순		17,260	19,252	16,340	20,241	20,595	18,273	
	중순		14,862	15,623	13,897	18,658	17,942	15,760	
	하순	14,683	13,227	13,908	15,067	17,338	16,865	14,553	
	월평균	14,683	14,284	16,146	15,054	18,745	18,427	15,294	
6월	상순	14,753	10,432	11,985	13,443	15,659	14,652	13,394	
	중순	13,158	9,443	12,146	12,301	13,780	12,354	12,535	
	하순	12,826	10,111	11,890	13,480	13,912	11,674	12,732	
	월평균	13,562	9,973	12,011	13,104	14,476	12,826	12,892	
7월	상순	13,868	11,297	11,895	13,203	13,311	12,524	12,803	
	중순	14,782	13,757	12,503	14,884	15,362	15,287	14,474	
	하순	14,572	12,376	12,721	14,420	16,355	21,535	13,905	
	월평균	14,407	12,426	12,381	14,207	15,075	16,600	13,680	
8월	상순	17,315	11,839	14,159	16,326	20,591	24,484	15,933	
	중순	25,822	7,639	14,040	20,443	14,271	23,956	16,251	
	하순	20,826	5,975	12,010	18,099	10,496		13,535	
	월평균	21,136	8,216	13,343	18,365	14,764	24,220	15,490	
9월	상순	11,903	7,345	10,842	10,378	8,849		10,023	
	중순	10,337	8,089	7,945	13,943	9,436		9,287	
	하순	10,419	8,244	8,754	12,606	8,505		9,226	
	월평균	10,933	7,949	9,267	12,025	8,933		9,711	
10월	상순	9,534	7,872	8,443	10,137	10,765		9,371	
	중순	9,006	8,489	7,990	11,598	9,943		9,146	
	하순	7,142	7,634	8,906	12,773	11,690		9,410	
	월평균	8,492	7,967	8,480	11,555	10,805		9,259	
11월	상순	7,592	6,821	9,713	17,862	11,732		9,679	
	중순	8,581	8,101	15,277	22,064	11,086		11,648	
	하순	12,091	11,724	24,185	27,039	11,663		16,000	
	월평균	9,492	8,851	16,347	22,331	11,509		12,449	
12월	상순	17,470	17,309	30,731	29,305	11,367		21,361	
	중순	16,287	19,651	33,373	25,016	10,986		20,318	
	하순	17,056	25,556	36,350	20,318	11,947		20,977	
	월평균	16,917	20,839	33,595	24,705	11,436		20,820	
연평균	평균	13,703	15,352	19,019	19,766	17,379			

## 토마토 도매가격(원/10kg상자, 상품기준)

\* 자료 : 서울시농수산물공사

		2013	2014	2015	2016	2017	2018	평년가	비고
1월	상순	22,431	28,610	23,096	24,737	29,113	18,577	25,481	
	중순	25,936	30,280	25,054	25,199	26,361	19,471	25,832	
	하순	32,940	33,235	29,010	28,416	27,398	19,992	30,122	
	월평균	27,756	30,810	25,866	26,290	27,519	19,341	27,188	
2월	상순	21,260	37,113	31,798	36,669	30,857	16,260	33,108	
	중순	27,185	41,802	28,661	29,606	29,556	11,496	29,274	
	하순	29,463	40,590	22,885	30,520	28,279	14,816	29,421	
	월평균	25,755	40,006	28,206	31,823	29,672	14,434	29,900	
3월	상순	28,300	32,114	25,838	32,905	28,371	19,454	29,595	
	중순	30,506	32,119	24,483	32,275	26,158	20,012	29,594	
	하순	34,429	31,362	24,565	29,471	25,151	21,352	28,661	
	월평균	31,186	31,855	24,928	31,447	26,576	20,511	29,736	
4월	상순	30,520	30,336	25,548	25,709	25,851	19,439	27,299	
	중순	28,679	30,696	30,403	24,115	17,191	21,164	27,732	
	하순	28,229	30,581	25,477	18,463	15,378	24,885	24,056	
	월평균	29,178	30,532	27,017	22,649	19,382	22,125	26,281	
5월	상순	22,841	24,077	17,490	14,555	17,173	20,798	19,168	
	중순	17,550	21,069	20,705	12,953	18,667	16,015	18,974	
	하순	15,579	14,619	20,149	12,721	16,125	15,155	15,441	
	월평균	18,584	19,683	19,523	13,365	17,322	17,291	18,476	
6월	상순	16,070	10,924	12,459	10,254	12,402	11,777	11,928	
	중순	12,826	11,825	14,378	9,232	13,596	11,808	12,749	
	하순	15,066	10,260	12,329	8,905	11,797	11,761	11,462	
	월평균	14,581	11,036	13,083	9,473	12,560	11,782	12,226	
7월	상순	17,769	11,729	13,740	9,590	8,017	9,086	11,686	
	중순	17,803	10,122	15,514	12,975	10,367	18,286	12,952	
	하순	25,851	9,148	13,124	15,065	15,044	12,254	14,411	
	월평균	20,474	10,297	14,037	12,657	11,263	13,367	12,653	
8월	상순	25,343	11,585	11,366	13,260	24,283	12,612	16,376	
	중순	30,233	13,337	13,011	14,170	27,595	16,572	18,367	
	하순	32,595	14,597	17,775	19,921	28,299		21,998	
	월평균	29,478	13,300	14,265	15,881	26,847	14,592	18,998	
9월	상순	28,947	15,201	25,335	34,316	36,587		29,533	
	중순	34,281	19,950	26,883	16,643	31,649		26,161	
	하순	24,652	24,397	14,969	24,643	23,148		24,062	
	월평균	29,278	20,258	22,828	26,689	30,226		26,265	
10월	상순	28,581	17,987	14,968	39,536	16,202		20,923	
	중순	27,835	20,333	14,396	38,440	20,167		22,778	
	하순	27,763	15,590	10,106	22,312	14,985		17,629	
	월평균	28,057	17,794	12,997	33,195	17,277		21,043	
11월	상순	25,709	15,904	13,377	27,601	15,696		19,103	
	중순	23,980	19,906	13,182	27,314	20,897		21,594	
	하순	20,995	20,819	13,526	26,977	20,356		20,723	
	월평균	23,479	18,918	13,354	27,297	18,909		20,435	
12월	상순	25,190	20,647	17,689	34,603	17,485		21,175	
	중순	29,372	20,176	18,612	34,278	16,208		22,720	
	하순	29,626	22,265	23,179	37,027	15,476		25,023	
	월평균	28,173	21,029	19,995	35,404	16,347		23,066	
연평균	평균	25,498	22,126	19,675	23,848	21,158			

## 토마토 도매가격(원/5kg상자, 상품기준)

\* 자료 : 서울시농수산물공사

		2013	2014	2015	2016	2017	2018	평년가	비고
1월	상순	14,405	17,898	12,431	12,950	16,597	8,858	14,651	
	중순	18,269	21,426	12,375	16,208	17,051	12,178	17,176	
	하순	22,739	25,850	17,040	18,859	17,598	12,252	19,732	
	월평균	18,975	21,890	14,121	16,388	17,056	11,275	17,473	
2월	상순	20,226	22,218	18,304	22,158	17,219	12,180	20,229	
	중순	20,615	25,540	16,902	16,155	17,892	11,527	18,469	
	하순	23,368	25,410	14,747	17,031	15,036	8,673	18,478	
	월평균	21,350	24,490	16,820	18,071	16,807	10,886	18,747	
3월	상순	25,926	21,915	16,485	21,021	13,076	10,645	19,807	
	중순	26,538	20,076	16,458	17,889	10,142	11,354	18,141	
	하순	27,334	19,742	13,385	13,163	11,139	11,914	15,430	
	월평균	26,625	20,526	15,403	17,182	11,489	11,325	17,704	
4월	상순	26,308	19,542	12,865	12,959	11,204	9,262	15,122	
	중순	26,487	18,351	17,447	12,387	7,290	12,009	16,062	
	하순	19,489	18,119	13,515	8,296	7,094	12,261	13,310	
	월평균	24,272	18,683	14,500	11,147	8,480	11,211	14,776	
5월	상순	16,952	12,884	9,190	7,318	7,821	9,573	9,965	
	중순	10,838	10,739	11,179	5,853	8,077	7,525	9,885	
	하순	9,433	7,622	11,658	7,164	8,785	7,151	8,613	
	월평균	12,356	10,300	10,733	6,757	8,228	8,069	9,753	
6월	상순	9,307	6,947	7,531	5,255	6,470	6,758	6,982	
	중순	7,578	7,939	10,519	5,746	7,872	5,664	7,797	
	하순	10,155	6,317	8,597	5,653	8,020	7,197	7,645	
	월평균	8,956	7,103	8,893	5,544	7,438	6,531	7,811	
7월	상순	14,810	7,291	10,447	7,610	4,660	5,348	8,449	
	중순	11,264	6,797	13,500	10,343	6,327	12,378	9,468	
	하순	19,017	5,013	7,897	12,159	9,474	7,122	9,843	
	월평균	15,031	6,301	10,407	10,130	6,904	8,396	9,147	
8월	상순	14,278	6,292	6,442	7,378	19,376	7,012	9,366	
	중순	14,614	6,639	7,331	7,915	12,931	7,237	9,392	
	하순	21,348	8,988	13,484	12,015	16,040		13,846	
	월평균	16,996	7,388	9,297	9,169	16,110	7,125	11,525	
9월	상순	15,465	10,930	15,448	37,159	31,950		20,954	
	중순	23,870	11,781	23,604	22,256	26,483		23,243	
	하순	20,134	16,448	14,109	14,605	14,752		15,269	
	월평균	19,625	13,183	17,776	25,094	24,104		20,502	
10월	상순	21,659	10,999	9,770	34,346	11,295		14,651	
	중순	20,145	18,271	9,899	32,788	13,105		17,174	
	하순	16,301	10,439	7,550	16,092	10,723		12,418	
	월평균	19,226	12,946	8,986	27,488	11,779		14,651	
11월	상순	13,761	9,825	5,857	15,123	9,225		10,937	
	중순	11,347	7,666	6,193	14,490	8,272		9,095	
	하순	13,124	8,583	6,392	13,628	9,138		10,281	
	월평균	12,705	8,650	6,149	14,411	8,902		10,086	
12월	상순	15,686	9,365	7,550	21,045	8,165		11,072	
	중순	19,209	8,963	9,238	16,129	8,098		11,443	
	하순	18,012	13,245	11,361	16,171	7,606		13,592	
	월평균	17,711	10,524	9,462	17,783	7,948		12,566	
연평균	평균	17,819	13,499	11,879	14,930	12,104			

## 방울토마토 도매가격(원/5kg상자, 상품기준)

\* 자료 : 서울시농수산물공사

		2013	2014	2015	2016	2017	2018	평년가	비고
1월	상순	20,115	18,648	16,875	16,262	25,754	11,891	18,546	
	중순	17,773	18,787	18,394	13,375	15,200	14,390	17,122	
	하순	25,058	17,300	23,446	20,197	24,632	14,084	22,758	
	월평균	21,342	18,207	19,758	16,655	21,131	13,580	19,699	
2월	상순	19,540	18,491	18,241	22,463	17,582	12,256	18,757	
	중순	16,218	23,061	12,810	16,483	17,955	11,421	16,885	
	하순	20,095	19,732	14,811	21,236	16,337	9,961	18,721	
	월평균	18,659	20,657	15,451	19,626	17,343	11,298	18,543	
3월	상순	20,145	21,413	17,716	28,001	15,108	13,158	19,758	
	중순	23,342	26,862	17,700	26,092	15,750	15,060	22,378	
	하순	27,712	22,205	25,214	17,298	19,433	16,956	22,284	
	월평균	23,871	23,573	20,306	23,471	16,900	15,128	22,450	
4월	상순	19,583	18,728	20,381	17,071	18,638	13,825	18,983	
	중순	18,639	21,210	21,585	19,240	10,264	19,771	19,697	
	하순	17,657	24,994	17,055	13,712	11,611	15,566	16,141	
	월평균	18,664	21,661	19,600	16,659	13,375	16,522	18,308	
5월	상순	16,249	15,035	14,597	11,069	14,201	12,182	14,611	
	중순	11,811	13,782	17,665	8,501	15,297	9,019	13,630	
	하순	11,611	11,655	18,473	10,219	14,971	10,842	12,745	
	월평균	13,216	13,412	17,001	9,886	14,823	10,748	13,817	
6월	상순	13,723	11,467	12,188	9,379	13,928	8,084	12,459	
	중순	10,061	10,128	13,742	8,423	13,571	11,026	11,253	
	하순	11,734	7,815	8,286	9,036	9,047	9,204	8,790	
	월평균	11,768	9,816	11,525	8,966	12,129	9,490	11,037	
7월	상순	11,661	8,556	9,504	12,000	8,328	6,521	9,907	
	중순	10,777	8,475	12,550	14,707	10,584	16,039	11,303	
	하순	16,162	6,570	13,389	10,221	17,024	7,656	13,258	
	월평균	12,867	7,796	11,845	12,321	12,119	10,208	12,095	
8월	상순	27,483	7,152	15,213	12,958	21,296	13,345	16,489	
	중순	24,864	7,166	11,987	16,772	28,531	14,871	17,874	
	하순	20,586	12,277	9,722	17,881	34,983		16,915	
	월평균	24,153	9,002	12,075	15,982	28,786	14,108	17,403	
9월	상순	23,431	8,488	11,632	20,597	33,129		18,553	
	중순	15,122	9,639	11,395	13,152	23,558		13,223	
	하순	9,152	13,803	7,207	14,198	16,298		12,385	
	월평균	16,244	10,787	10,262	16,475	23,990		14,502	
10월	상순	15,086	11,217	7,069	22,987	10,341		12,215	
	중순	21,408	10,434	6,481	21,333	8,950		13,573	
	하순	11,918	11,429	5,711	20,943	16,138		13,161	
	월평균	15,786	11,064	6,392	21,707	12,065		12,972	
11월	상순	16,362	11,357	5,418	14,247	14,609		13,404	
	중순	13,732	8,330	6,368	20,738	9,150		10,404	
	하순	14,192	12,733	5,286	13,426	9,042		11,734	
	월평균	14,700	10,708	5,717	15,960	11,002		12,137	
12월	상순	17,148	16,814	11,416	21,958	10,431		15,126	
	중순	22,037	21,028	12,655	28,859	12,074		18,573	
	하순	24,880	21,250	18,087	31,553	13,132		21,406	
	월평균	21,517	19,697	14,254	27,556	11,935		18,489	
연평균	평균	17,732	14,698	13,682	17,105	16,300			

## 멜론 도매가격(머스크, 원/8kg상자, 상품기준)

\* 자료 : 서울시농수산물공사

		2013	2014	2015	2016	2017	2018	평년가	비고
1월	상순	30,125	37,749	40,962	33,980	28,810	29,645	33,951	
	중순	25,179	39,614	36,131	27,634	33,366	28,921	32,377	
	하순	30,218	43,758	32,253	27,936	41,569	28,343	34,680	
	월평균	28,579	40,509	36,305	29,334	34,153	28,916	33,264	
2월	상순	39,847	37,040	27,023	29,034	56,721	37,961	35,307	
	중순	44,103	28,723	27,047	26,785	41,759	44,050	32,510	
	하순	35,693	22,976	24,814	26,810	34,767	36,246	28,797	
	월평균	39,880	29,505	26,400	27,406	45,789	39,076	32,264	
3월	상순	32,025	22,300	24,326	38,814	30,075	30,372	28,809	
	중순	32,463	28,303	26,768	43,367	26,075	27,892	29,178	
	하순	32,789	34,702	29,374	35,501	22,227	24,732	32,288	
	월평균	32,441	28,671	26,919	38,936	25,983	27,548	29,344	
4월	상순	33,232	29,770	31,201	29,600	20,803	27,260	30,190	
	중순	24,409	36,259	30,208	23,320	22,426	29,897	25,979	
	하순	21,640	37,114	30,611	21,509	27,592	31,282	26,614	
	월평균	26,611	34,309	30,691	24,626	23,560	29,497	27,309	
5월	상순	23,613	34,455	31,361	22,491	29,420	28,237	28,131	
	중순	23,978	28,308	26,516	26,100	31,358	24,312	26,975	
	하순	26,155	22,094	27,455	28,717	31,288	26,144	27,442	
	월평균	24,663	28,056	28,332	25,896	30,689	26,299	27,428	
6월	상순	27,085	22,090	24,636	26,559	23,676	23,742	24,957	
	중순	26,199	17,749	21,383	24,495	20,264	22,931	22,047	
	하순	21,110	17,165	15,904	18,711	16,595	20,484	17,490	
	월평균	24,854	18,951	20,823	23,207	20,175	22,334	21,402	
7월	상순	17,500	16,201	15,932	17,534	13,483	18,562	16,544	
	중순	20,021	17,950	15,313	18,162	16,203	18,893	17,438	
	하순	19,640	17,711	14,928	19,440	14,404	23,043	17,360	
	월평균	19,054	17,278	15,377	18,411	14,743	20,228	17,022	
8월	상순	19,380	17,841	16,149	20,976	18,154	26,164	18,458	
	중순	21,873	18,144	18,358	22,624	17,681	26,077	19,458	
	하순	20,590	16,380	20,786	19,064	19,000		19,551	
	월평균	20,567	17,425	18,614	20,885	18,334	26,121	19,172	
9월	상순	19,158	19,945	18,268	21,488	17,804		19,124	
	중순	23,059	21,449	18,138	22,736	18,613		20,933	
	하순	20,209	22,152	24,758	18,355	22,905		21,755	
	월평균	20,734	21,301	20,118	20,533	19,850		20,462	
10월	상순	18,439	19,413	18,966	19,618	27,675		19,332	
	중순	24,353	16,589	16,349	24,698	19,937		20,293	
	하순	25,581	14,419	16,703	31,879	18,588		20,291	
	월평균	22,836	16,727	17,352	25,620	21,091		20,426	
11월	상순	25,047	13,820	18,289	32,034	19,764		21,033	
	중순	28,008	13,745	27,207	27,596	19,076		24,626	
	하순	22,815	16,686	32,787	31,260	22,506		25,527	
	월평균	25,299	14,710	26,139	30,401	20,501		23,980	
12월	상순	23,047	21,075	32,345	28,609	22,333		24,663	
	중순	19,849	30,086	37,089	28,167	22,954		27,069	
	하순	23,368	35,721	34,309	27,209	27,749		29,756	
	월평균	22,051	28,961	34,478	27,960	24,423		27,115	
연평균	평균	25,631	24,700	25,129	26,101	24,941			

## 딸기 도매가격(원/2kg, 상품기준)

\* 자료 : 서울시농수산식품공사

		2013	2014	2015	2016	2017	2018	평년가	비고
1월	상순	21,087	22,616	24,273	19,097	22,190	25,792	21,964	
	중순	18,886	22,436	22,325	19,344	19,771	26,165	20,480	
	하순	19,318	22,908	22,777	22,820	24,718	22,772	22,835	
	월평균	19,675	22,663	23,142	20,586	21,890	24,839	21,713	
2월	상순	20,131	17,449	21,102	27,964	16,828	22,293	19,561	
	중순	15,218	20,140	19,595	17,665	15,171	18,004	17,493	
	하순	15,362	16,352	13,849	20,164	13,367	13,369	15,188	
	월평균	17,050	18,168	18,527	21,269	15,267	18,284	17,915	
3월	상순	15,545	15,104	14,693	16,873	13,566	14,642	15,114	
	중순	13,427	13,939	13,731	14,777	13,186	14,031	13,699	
	하순	13,727	13,449	14,836	13,337	13,353	15,158	13,510	
	월평균	14,183	14,128	14,410	14,943	13,374	14,652	14,240	
4월	상순	12,446	13,879	15,150	13,737	11,626	14,291	13,354	
	중순	13,000	13,479	15,098	12,836	12,009	14,462	13,105	
	하순	12,824	13,078	14,005	13,725	14,134	14,998	13,603	
	월평균	12,754	13,479	14,738	13,421	12,566	14,579	13,218	
5월	상순	12,847	15,997	14,853	13,451	13,021	15,096	13,775	
	중순	12,810	11,827	13,113	12,731	13,812	12,305	12,885	
	하순	11,271	10,655	14,185	12,492	11,875	14,228	11,879	
	월평균	12,252	12,783	14,019	12,870	12,903	13,947	12,852	
6월	상순	11,296	12,390	14,043	17,979	13,073	15,133	13,169	
	중순		12,276	11,937	15,886	17,772	24,188	14,468	
	하순		12,276	11,656				11,966	
	월평균	11,296	12,312	12,580	17,770	15,129	19,927	13,340	
7월	상순		12,276	11,656			0	11,966	
	중순		12,276	11,656			0	11,966	
	하순		12,276	11,656			0	11,966	
	월평균		12,276	11,656			0		
8월	상순		12,276					12,276	
	중순		12,276					12,276	
	하순		12,276					12,276	
	월평균		12,276						
9월	상순								
	중순								
	하순								
	월평균								
10월	상순								
	중순			31,385				31,385	
	하순	29,985	31,515	30,656	46,360	43,813		35,328	
	월평균	29,985	31,515	30,729	46,360	43,671		35,305	
11월	상순	30,895	34,123	34,648	49,022	36,586		35,119	
	중순	24,567	29,282	28,368	35,963	28,060		28,570	
	하순	24,692	29,679	29,196	26,876	24,871		26,981	
	월평균	26,557	30,958	30,642	37,338	29,907		30,503	
12월	상순	22,685	26,922	25,875	25,671	22,485		24,744	
	중순	23,631	23,663	19,557	20,225	24,819		22,506	
	하순	24,455	26,676	22,041	21,636	25,674		24,057	
	월평균	23,971	25,754	22,583	22,563	24,397		23,650	
연평균	평균	18,636	18,756	19,303	23,013	21,012			

### 딸기 도매가격(설향, 원/2kg, 상품기준)

\* 자료 : 서울시농수산물공사

		2013	2014	2015	2016	2017	2018	평년가	비고
1월	상순	21,337	22,808	24,385	19,221	22,267	25,797	22,137	
	중순	19,078	22,641	22,330	19,400	19,811	26,102	20,514	
	하순	19,541	23,058	22,695	22,806	24,729	22,541	22,853	
	월평균	19,896	22,844	23,150	20,632	21,934	24,734	21,803	
2월	상순	20,266	17,418	20,929	27,919	16,624	21,978	19,538	
	중순	15,143	19,924	19,115	17,346	14,872	17,442	17,201	
	하순	15,175	16,029	13,279	19,695	12,984	12,890	14,828	
	월평균	17,016	17,976	18,138	20,977	14,978	17,849	17,710	
3월	상순	15,266	14,829	14,218	16,267	13,121	14,164	14,771	
	중순	13,070	13,627	13,166	13,913	12,558	13,374	13,287	
	하순	13,165	12,898	13,838	12,488	13,027	14,186	13,030	
	월평균	13,778	13,744	13,722	14,170	12,919	13,938	13,748	
4월	상순	11,825	13,078	14,034	12,452	10,950	12,245	12,452	
	중순	12,088	12,287	13,870	11,280	10,570	12,558	11,885	
	하순	11,994	11,743	12,378	11,704	11,939	12,250	11,892	
	월평균	11,968	12,373	13,410	11,787	11,130	12,359	12,043	
5월	상순	11,395	14,120	12,455	10,897	10,510	12,627	11,582	
	중순	10,535	9,945	10,621	10,398	11,865	10,423	10,518	
	하순	9,578	8,755	11,976	11,324	10,946	13,646	10,616	
	월평균	10,467	10,896	11,654	10,872	11,107	12,351	10,958	
6월	상순	8,765	9,165	13,592	17,345	12,804	15,105	11,854	
	중순		9,067	11,650	15,000	17,838	24,188	13,389	
	하순		9,067	11,656				10,362	
	월평균	8,765	9,098	12,324	16,759	15,006	19,914	12,143	
7월	상순		9,067	11,656			0	10,362	
	중순		9,067	11,656			0	10,362	
	하순		9,067	11,656			0	10,362	
	월평균		9,067	11,656			0		
8월	상순		9,067				0	9,067	
	중순		9,067				0	9,067	
	하순		9,067				0	9,067	
	월평균		9,067				0		
9월	상순						0		
	중순						0		
	하순						0		
	월평균						0		
10월	상순						0		
	중순					50,000		50,000	
	하순	30,717	27,883	27,000		38,691		31,073	
	월평균	30,717	27,883	27,000		41,204		31,701	
11월	상순	30,860	34,487	33,939	46,360	35,910		34,779	
	중순	24,832	29,915	28,565	36,512	28,176		28,885	
	하순	24,921	30,052	29,328	27,028	24,802		27,092	
	월평균	26,718	31,422	30,529	36,638	29,685		30,545	
12월	상순	22,866	27,141	26,070	25,689	22,525		24,875	
	중순	23,809	23,825	19,744	20,287	24,822		22,640	
	하순	25,624	26,845	22,253	21,747	25,704		24,527	
	월평균	24,147	25,937	22,782	22,628	24,421		23,783	
연평균	평균	18,164	17,301	18,437	19,308	20,265			



참고자료 2

## 2017 주요 채소류 수입실적



## 2017 주요 채소류 수입실적

(단위 : 톤, 천불, %)

구 분	2015년		2016년(A)		2017년(B)		증감률(B/A)	
	중량	금액	중량	금액	중량	금액	중량	금액
고 추	199,157	123,034	204,682	117,435	228,016	134,387	11.4	14.4
김 치	224,124	113,237	253,432	121,485	275,631	128,679	8.8	5.9
마 늘	62,193	70,057	74,494	132,850	37,017	58,210	△50.3	△56.2
양 파	154,369	63,336	55,350	26,110	159,342	53,774	187.9	105.9
토 마 토	48,276	55,494	48,284	50,510	53,837	53,765	11.5	6.4
당 근	97,392	49,043	106,233	50,799	107,906	48,615	1.6	△4.3
딸 기	8,558	17,129	9,674	18,181	9,707	19,246	0.3	5.9
호 박	23,734	16,352	22,757	12,670	24,731	16,462	8.7	29.9
오 이	21,034	11,698	21,025	12,418	20,123	11,677	△4.3	△6.0
파	1,361	11,265	1,299	10,784	1,220	10,709	△6.1	△0.7
꽃양배추	7,515	8,771	7,965	9,784	9,186	10,104	15.3	3.3
결구상추	8,504	6,996	13,353	11,420	10,973	7,971	△17.8	△30.2
양 배 추	4,726	6,400	7,825	8,692	14,055	7,291	79.6	△16.1
무	7,149	3,420	7,569	3,557	6,323	3,573	△16.5	0.4
상 추	3,073	2,847	4,040	3,267	3,876	2,949	△4.0	△9.7
생 강	6,622	7,517	11,108	7,439	4,207	2,933	△62.1	△60.6
멜 론	1,398	1,750	1,749	2,321	1,469	2,091	△16.0	△9.9
시 금 치	1,444	1,038	2,391	1,608	2,125	1,509	△11.1	△6.2
쪽 파	473	753	638	914	1,136	1,321	78.0	44.6
수 박	83	262	147	408	110	363	△25.0	△11.0
부 추	59	139	110	262	61	131	△44.9	△49.9
배 추	317	126	381	156	288	118	△24.4	△24.5
샐 러 리	77	95	64	63	14	11	△77.9	△82.9



---

## 2017 시설채소 온실현황 및 채소류 생산실적

---

2018년 9월 일 인쇄

2018년 9월 일 발행

발행처 : 농림축산식품부 유통소비정책관 원예산업과

주 소 : 세종특별자치시 다솜2로 94(어진동) 정부세종청사

전 화 : 044 - 201 - 2232~3

팩 스 : 044 - 868 - 5310

<http://www.mafra.go.kr>

인 쇄 : 한 라 기 획

전 화 : 044 - 868 - 7334~5

팩 스 : 044 - 868 - 7336

E-mail : [hanra503@naver.com](mailto:hanra503@naver.com)

---