

2010회계연도 결산보고서

2011. 2.



농림수산식품부

Ministry for Food, Agriculture, Forestry and Fisheries

목 차

I. 결산개요	1
제1장 일반현황	3
1. 주요기능	5
2. 조직구조	8
3. 정원현황	10
4. 2010회계연도 주요 정책 목표	11
제2장 세입세출(수입지출) 결산 분석	13
1. 세입세출결산 분석	15
2. 수입지출결산 분석	51
<별첨1> 예비금(비) 사용개황	99
II. 세입세출(수입지출) 결산	113
제1장 세입세출 결산	115
1. 세입세출결산	117
(1) 세입결산보고서	119
(2) 세출결산보고서	134
2. 부속서류	211
(1) 계속비 결산명세서	213
(2) 총액계상사업 집행명세서	218
(3) 수입대체경비 사용명세서	222
(4) 이월명세서	230
(5) 명시이월비 집행명세서	244
(6) 정부기업특별회계 회전자금운용명세서	244
(7) 재정증권발행 및 한국은행 일시차입금 운용명세서	246
(8) 예비금 사용명세서	248
(9) 현물출자명세서	250
(10) 성인지결산서	251

제2장 수입지출 결산	303
1. 수입지출결산	305
(1) 수입결산보고서	307
(2) 지출결산보고서	332
2. 부속서류	369
(1) 재원조성실적표	371
(2) 기금운용계획 변경내용설명서	380
〈참고〉 프로그램 결산	389
1. 연차별 프로그램 결산	391
2. 당년도 프로그램 결산	396
〈별첨2〉 결산부표	413
1. 세입불납결손사유 총괄표	415
2. 세입불납결손액 조서	416
3. 세입미수납사유 총괄표	418
4. 세입미수납조서	420
5. 세출예산 전용사유 총괄표	428
6. 세출예산 전용조서	429
7. 세출예산 이용사유 총괄표	440
8. 세출예산 이용조서	441
9. 세출예산 이체사유 총괄표	446
10. 세출예산 이체조서	446
11. 세출예산 이월사유 총괄표	448
12. 세출예산 이월조서	450
13. 세출예산 이월명세서	466
14. 세출예산 불용사유 총괄표	486
15. 세출예산 불용조서	488
〈참고자료〉	533
1. 국가채권현재액보고서	535
2. 국유재산 증감 및 현재액보고서	546
3. 물품 증감 및 현재액보고서	548
4. 국내차입 및 보증채무 명세서	550
5. 2010년도 세출예산 및 기금 사업 분류표	554
6. 2010년도 세출예산 과목 부호표	575

1. 결산 개요

제1장. 일반현황

1. 주요기능

□ 설치연혁

- 1948. 11. 4 농림부 신설(1차관보 1실 6국 24과)
- 1962. 3. 29 지역사회국을 폐지하고 외청으로 농촌진흥청 신설
- 1966. 2. 28 수산국을 폐지하고 외청으로 수산청 신설
- 1966. 12. 27 산림국을 폐지하고 외청으로 산림청 신설
- 1973. 1. 16 농산, 식량차관보 신설(4인), 감사관 신설
- 1973. 3. 28 기관명칭변경 농림부 → 농수산부
- 1974. 1. 28 장관직속으로 각도에 농업통계사무소 설치 (시군에 출장소)
- 1981. 11. 2 농산 식량차관보 폐지, 농정, 식량차관보 유지
- 1986. 12. 31 기관명칭 변경, 농수산부 → 농림수산부
- 1996. 8. 8 기관명칭 변경, 농림수산부 → 농림부
- 1999. 5. 24 1차관보 1실 6국 4관 25과 8담당관
- 2004. 8. 19 국 명칭 변경 : 농업정책 → 농업구조정책, 식량생산 → 식량정책, 농촌개발 → 농촌정책, 농업정보통계관 → 투융자평가통계관
- 2005. 4. 15 실·국 명칭 변경 및 국 신설 : 기획관리실 → 정책홍보관리실, 공보관 → 홍보관리관, 농가소득안정추진단 신설
- 2005. 6. 8 홍보관리관실에 정책홍보상황팀 신설
- 2006. 3. 8 과명칭 변경(담당관→팀) : 행정법무팀, 홍보기획팀, 홍보지원팀, 재정평가팀, 통계기획팀, 정보화기획팀
· 팀 신설 : 재정팀, 맞춤형농정팀
- 2006. 3. 29 국제농업국에 한미FTA 전담 자유무역협정2과 신설

- 2006. 6. 30 차관보 등 23개 직위 → 고위공무원단 소속으로 변경
- 2007. 2. 8 정주지원과 및 축산자원순환과 신설, 농촌진흥과 → 농촌지역개발과로 명칭 변경
- 2008. 2. 29 농림수산식품부 신설(농림부+해양수산부(수산업정책)+보건복지부(식품산업진흥정책))
 - 조직 : 2실 1본부 3국 7관 4단 57과
 - 정원 : 5,101명(본부 679, 10개 소속기관 4,422)
- 2008. 6. 28 식품산업본부에 식품산업정책단 신설, 농업정책국의 소득정책과와 소득지원과 통합, 자유무역협정2과 폐지
 - 조직 : 2실 1본부 14국·관·단 50과·담당관·팀
 - 정원 : 5,094명(본부 672, 소속기관 4,422)
- 2009. 4. 30 녹색성장정책관 및 소비안전정책관 신설, 부서별로 분리되었던 동일기능의 통합
 - 조직 : 3실 3국, 12관, 49과(팀, 담당관) 및 10소속기관
 - 총정원 : 4,810명(본부 675, 소속기관 4,135)
- 2009. 10. 2 한국농수산대학 이관(농진청→농식품부), 농촌사회여성팀→농촌사회과 명칭, 소속기관장 일부 직급조정(4급→3·4급)
 - 조직 : 3실, 3국, 12관, 49과(팀, 담당관) 및 11소속기관
 - 정원 : 4,901명(본부 675, 소속기관 4,226)
- 2009. 12. 29 사무기능직 일반직 전환(기능직 66명 → 일반직 66명)
- 2010. 2. 26 소속기관 조직·정원 확보 【농관원 27(최고기이력, 농업경영체), 종자원(정보리)4, 수산과학원(수산동물방역) 1과9명, 한농대(수산양식학과) 3】
 - 정원 : 4,944명(본부 675, 소속기관 4,269)
- 2010. 5. 6 사무기능직 일반직 전환(기능직 69명 → 일반직 69명)
- 2010. 9. 20 종자생명산업과 신설(정책통계담당관을 정책통계팀으로 전환) 및 외식산업진흥팀 신설
 - 조직 : 3실, 3국, 12관 51과(팀, 담당관) 및 11소속기관
 - 정원 : 4,944명(본부 675, 소속기관 4,269)
- 2010. 11. 18 수산자원사업단 설립(10.11.18)에 따른 수산과학원 조직 및 인력 감축(△1단 1센터, △81명)
 - 조직 : 3실, 3국, 12관 51과(팀, 담당관) 및 11소속기관
 - 정원 : 4,863명(본부 675, 소속기관 4,188)

□ 주요업무 및 비전

◇ 농림수산식품부의 임무(Mission)

임무

국민에게 **안전한 농수산식품을 안정적으로 공급**하고, **농수산업의 경쟁력을 강화**하며, **농어촌을 풍요로운 산업·생활·휴식 공간으로 조성**함으로써, 국민생활의 안정과 국민경제의 발전에 이바지한다.

- ‘**4,900만 국민의 먹거리를 책임**’지기 위해서는 농수산식품의 생산-가공-유통-소비 쏠단계에 걸쳐서 **안전한 고품질 식품을 안정적으로 공급**하는 체계를 구축할 필요
- 경영주체의 역량강화 및 규모화, 시장지향적인 유통체계 구축, 기술 집약적인 농어업 등 **경쟁력 강화**
 - 가격하락·재해위험에 대응하여 **농어업인의 소득 및 경영안정** 도모
- 농어업인의 복지증진, 지역개발 및 도농교류 촉진 등으로 농어촌 **활력 증진 및 삶의 질 향상**

◇ 농림수산식품부의 비전(Vision)

비전

생명·건강·매력이 어우러진 농림수산식품산업과 농산어촌

- 농림수산식품산업을 국민의 요구 및 자연환경과 긴밀하게 연계시켜, **성장과 보전을 동시에 추구**함으로써 지속가능한 농어업·농어촌과 안정적이고 안전한 식품체계 구축을 비전으로 설정
- 신성장 녹색 생명산업, 건강한 삶과 매력적인 먹을거리, 쾌적하고 활력이 넘치는 농산어촌을 달성할 수 있는 “**국민과 함께 자연과 함께 더 큰 농림수산식품산업**”을 농정 지향점으로 제시

2. 조직구조

□ 조직도

○ 3실 3국, 12관, 51과(담당관·팀) 및 11 소속기관

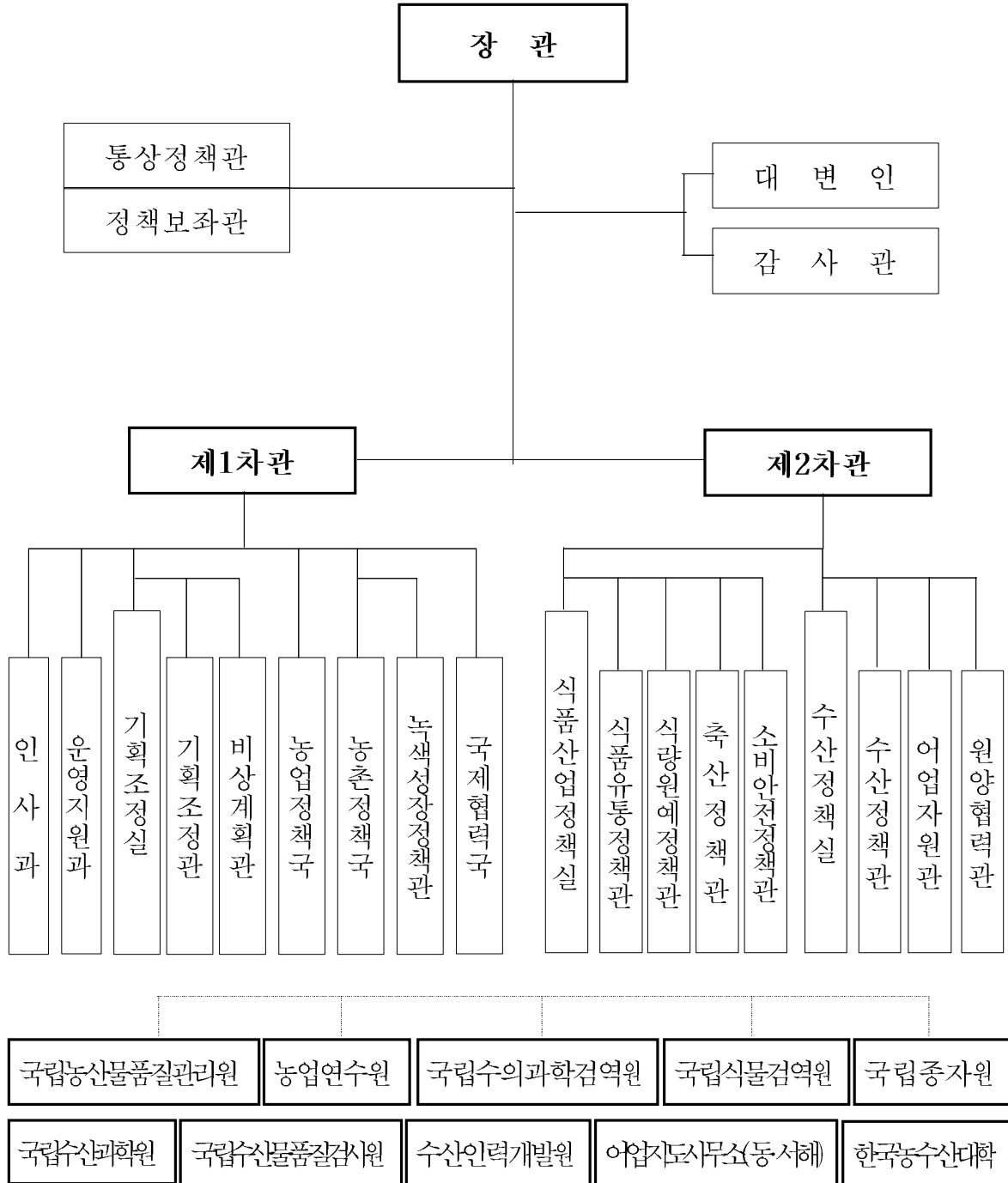

□ 주요기능

< 본 부 >

실 국 별		주 요 기 능
대 변 인		주요정책 대국민 홍보, 정보·상황관리, 정책발표 관리 및 브리핑
감 사 관		본부·소속기관 및 산하 단체 감사, 재산등록·심사
인 사 과		공무원 임용 및 교육, 상훈관리
운 영 지 원 과		서무·문서·경리·용도 및 국유재산 관리, 민원 총괄
기 획 조 정 실	기 획 조 정 관	농정시책조정, 예·결산 및 기금총괄, 국회업무, 변화관리, 조직·정원 관리, 성과관리, 법무행정, 투융자심사 평가, 농수산통계, 정보화
	비 상 계 획 관	비상대비 계획 수립 및 비상훈련
농 업 정 책 국		중장기 투융자계획 및 농업구조정책, 농지관리, 농업인력 육성, 협동조합 정책수립·조정, 농업자금 관리, 농가소득정책
농 촌 정 책 국		중장기 농촌정책 수립, 농촌 지역개발 및 육성, 농업인 복지, 농촌여성정책, 농촌융수 및 농업생산기반 관리, 한해·수해대책
녹 색 성 장 정 책 관		녹색성장 중장기 계획 및 전략, 농림수산식품과학기술 육성, 종자산업 육성 및 유전자원 관리, 4대강 살리기 및 새만금 사업
국 제 협 력 국		국제 통상협력 및 협상 해안농업 개발 수입관리 및 관세제도, 자유무역협정
식 품 산 업 정 책 실	식 품 유통 정 책 관	식품산업 육성 및 학교 급식, 농산물 유통 및 가격안정, 식품기공 활성화, 소금 및 전통식품, 외식산업 육성, 농식품 수출, 한식세계화
	식 량 원 예 정 책 관	식량정책 및 수급계획, 양곡 매입·공급, 농업기계화, 농업재해, 원예·과수·화훼 수급
	축 산 정 책 관	중장기 축산정책 수립, 축산물 및 사료수급, 축산물 유통 및 동물 보호, 가축 및 축산물 방역
	소 비 안 전 정 책 관	농축수산식품안전관리, 소비자 보호, 농산물 및 식품 지리적 표시, 농산물 품질관리, 검역업무 총괄, 친환경농업 육성
수 산 정 책 실	수 산 정 책 관	수산정책 종합·조정, 수산물 유통·수급, 어촌·어항발전 기본계획 수립, 연근해어선 안전조업지도 및 어업질서 확립
	어 업 자 원 관	연근해어업 정책·제도 조정, 양식·내수면어업 육성, 수산동물 질병관리, 연근해 자원환경 및 수산자원 회복
	원 양 협 력 관	원양어업 육성, 어업협정, 연안국 어업조정, 수산물 수출입 관리

< 소속기관 >

기 관 별	주 요 기 능
국립농산물품질관리원	농산물 품질관리, 원산지관리, 농업경영체 등록, 관련시험연구
농 업 연 수 원	농식품부·농업분야 공무원 및 농업관련 민간종사자 교육
국립수의과학검역원	축산물 및 동물 검사·검역, 가축방역 및 수의과학 연구 동물약품관리
국립식물검역원	수출입 식물 검역·검사, 해외 병해충 예찰방제 관련 기술개발 연구
국 립 종 자 원	품종보호, 주요 농작물 보급종 공급, 품종육종지원 및 종자관리
국립수산과학원	수산에 관한 조사·시험 및 연구, 수산동물 방역 및 수산기술 지도
국립수산물품질검사원	수산물 품질관리·안전성관리, 수산물 검사·검역, 시험·조사·연구
수산인력개발원	수산분야 공무원 및 종사자 교육훈련, 어업인 후계자 특별교육
어업지도사무소	어업지도선 운항관리, 어업지도·단속, 어항건설·관리
한국농수산대학	정예 농어업 인력 양성

3. 정원현황

(단위 : 명)

구분	계	정무직	고위공무원단								계약직 ~ 정책보좌관	일반직					별정직	연구직	지도직·교육직	기능직	
			일반직				별정직	연구직	계약직 ~ 책임	소계		3·4급	4급	4·5급	5급	6~9급					
			소계	일반	일반연구	일반농업연구															
농림수산식품부	4863	3	29	14	4	10	1	1	3	3	2	3,480	17	110	69	515	2,769	30	414	41	857
본부	675	3	17	10	4	2	1	1			2	587	14	38	57	212	266	7	2		56
관서계	4,188		12	4		8			3	3		2,893	3	72	12	303	2,503	23	412	41	801
국립농산물품질관리원	1,454		1	1								1,308	1	13	1	126	1,167		5		140
농업연수원	41		1	1								30		3	1	8	18				10
국립수의과학검역원	591		4			4						392	1	23	1	45	322	16	113		66
국립식물검역원	432		1	1								380	1	8	2	32	337		19		32
국립종자원	176									1		86		11	1	11	63	5	28		56
국립수산과학원	529		3			3			3	1		133		6	1	19	107		244		145
국립수산물품질검사원	266		1	1								236		4	2	22	208		3		26
수산인력개발원	26		1			1						15		1		5	9				10
동해어업지도사무소	327											161		1	2	17	141				166
서해어업지도사무소	264											133		1	1	16	115				131
한국농수산대학	82									1		19		1		2	16	2	41		19

4. 2010회계연도 주요 정책목표

- 안전한 고품질 농수산물식품을 안정적으로 공급하기 위한 **식품정책** 추진
 - **농수산물식품의 위생·안전성**에 대한 관리를 선진국 수준으로 대폭 강화하여 소비자의 신뢰 제고
 - 농약 위주 잔류조사에서 중금속·미생물 등 유해물질까지 확대 실시
 - * ('08) 70천건 → ('12) 80천건, 선진국 수준의 적합율(99%) 유지
 - GAP, HACCP, 이력추적관리제, 원산지표시제 등 제도 내실화
 - * 농산물의 GAP 비중(%) 및 품목수 확대 : ('08) 2.3%/105 → ('12) 10%/모든 품목
 - 주식용 곡물자급률, 공급열량자급률 등에 관한 **중장기 식량자급목표**를 점검·평가하여 농업정책의 가이드라인으로 활용
 - **농어업과 식품산업의 연계**를 강화, 새로운 성장동력 창출
 - 세계적 식품기업 육성을 위해 식품 R&D 허브로서의 국가 식품클러스터를 조성하여 R&D·생산·유통·수출까지 일관 추진 체계 형성
 - 한식재단설립 등 한식의 세계화를 추진하여 농수산물식품 수출 견인 역할
- 시장개방 확대에 의한 농어가의 불안을 해소하기 위해 **농어업의 경쟁력을 제고**하고, **소득·경영안정장치 지속 확충**
 - 경쟁력제고 및 소득 증대를 위한 농어업의 **품목별 낭비요인**을 발굴·개선하여 **비용 및 에너지 절감** 추진
 - 농어업인이 경영비 절감노력을 자발적으로 전개할 수 있도록 사례 발굴, 교육 등을 지원(비용절감운동본부 및 농어업경영혁신단 설립)
 - * 2010년 경영비 비중이 높은 사료비 6%, 비료비 11% 등 절감 추진
 - 온실가스 감축 및 유류사용 대체를 위해 신재생에너지 본격 보급
 - * 지열난방('12년까지 온실 857ha) 및 목재펠릿 난방기('12년까지 주택39천호 온실 1164ha) 보급

- 농업인력, 농지, 농업금융, 경영기술 등 **농업구조 혁신** 가속화
 - **전업적 농업경영체**에 농업자원이 집중될 수 있도록 여건 조성
 - 현행 9개의 직불제를 공익형 및 경영 안전형으로 통합추진하여 농업의 다원적 기능 제고 및 경영위험 완화
 - 대출위주의 농업금융방식에서 농업의 신성장동력을 발굴하고 투자하는 선진 농업금융 시스템 도입을 위한 농식품전문투자펀드 도입 추진
 - **농수산물의 품질고급화**를 위해 품목별 우수 품종개발 및 신기술 개발, 유통 차별화 및 브랜드화 등에 대한 지원 확대
 - 농작물 재해보험, 농지은행 등 **위험관리시스템**을 발전시키고, **농어가 소득을 안정화시키는 제도**도 마련
 - 재해보험 대상품목·대상재해·적용범위 확대(대상품목: '09년 34→'10년 41)
 - 농어가의 경영회생 지원확대를 통한 농어가의 자구노력 중점 지원
 - 농어업인 복지증진을 위한 **사회안전망 확충** 및 여성·노인·결혼 이주 여성농업인 등 **복지 취약 계층**에 대한 지원 강화
- **농식품산업을 저탄소·저투입·고효율 녹색산업으로 전환**
 - 농림수산식품분야 **온실가스 감축량 설정 준비, 바이오매스 에너지화** 등을 통해 기후변화에 능동적으로 대응
 - **종자산업**을 미래 성장동력으로 육성하기 위한 기반 구축
 - **농어촌 복지, 교육, 지역개발 등 주민의 삶의 질 향상을 종합적으로 추진하기 위한 농림어업인삶의질향상 및 지역개발기본계획** 추진
 - 제2차 삶의질 향상 5개년 계획('10~'14) 추진 및 2대 선진제도(농어촌 서비스기준, 농어촌영향관리 가이드라인) 도입
 - 농어촌의 정주체계별 특성에 맞는 지역발전모델을 개발하고 다양한 지역 개발 주체 육성을 통해 정주여건을 개선

제2장. 세입세출(수입지출)결산 분석

1. 세입세출결산 분석

1) 세입세출결산 총괄

□ 총괄

(단위 : 백만원, %)

구분		당 회계연도			전년도결산액	전년대비 증감율
		예산현액 (B)	결산액 (C)	집행율 (C/B)		
합 계	세입	10,042,661	10,245,506	102.0	10,076,324	1.7
	세출	17,653,332	15,985,585	90.6	15,191,841	5.2
일반회계	세입	19,083	27,956	146.5	17,498	59.8
	세출	5,321,503	5,028,281	94.5	4,633,861	8.5
특별회계	세입	10,023,578	10,217,549	101.9	10,058,826	1.6
	세출	12,331,828	10,957,304	88.9	10,557,980	3.8
농어촌구조개선특별회계 소계	세입	8,686,775	8,879,672	102.2	8,505,485	4.4
	세출	8,890,133	7,940,017	89.3	7,225,698	9.9
(구조개선사업계정)	세입	4,081,307	4,213,131	103.2	3,657,843	15.2
	세출	4,672,280	4,169,650	89.2	3,401,461	22.6
(농어촌특별세사업계정)	세입	4,605,468	4,666,541	101.3	4,847,642	-3.7
	세출	4,217,854	3,770,368	89.4	3,824,237	-1.4
에너지및자원사업특별회계 소계	세입	-	40	-	-	-
	세출	152,750	88,021	57.6	-	-
(투자계정)	세출	139,650	79,048	56.6	-	-
(융자계정)	세입	-	40	-	-	-
	세출	13,100	8,972	68.5	-	-
국가균형발전특별회계 소계	세입	-	-	-	11,900	-100.0
	세출	-	-	-	1,987,490	-100.0
(지역개발사업계정)	세입	-	-	-	11,900	-100.0
	세출	-	-	-	1,831,956	-100.0
(지역혁신사업계정)	세출	-	-	-	50,410	-100.0
(제주특별자치도계정)	세출	-	-	-	105,124	-100.0
혁신도시건설특별회계 소계	세입	-	31,478	-	7,901	298.4
	세출	89,702	21,247	23.7	-	-

구분		당 회계연도			전년도결산액	전년대비 증감을
		예산현액 (B)	결산액 (C)	집행율 (C/B)		
광역지역발전특별회계 소계	세입	-	3,717	-	-	-
	세출	1,711,907	1,710,429	99.9	-	-
(지역개발계정)	세입	-	3,004	-	-	-
	세출	1,419,855	1,419,775	100.0	-	-
(광역발전계정)	세입	-	713	-	-	-
	세출	201,936	200,538	99.3	-	-
(제주특별자치도계정)	세출	90,116	90,116	100.0	-	-
양곡관리특별회계 소계	세입	1,336,804	1,302,643	97.4	1,533,540	-15.1
	세출	1,487,336	1,197,591	80.5	1,344,792	-10.9
(자본계정)	세입	0	1	20283.3	1	0.0
	세출	0	-	-	-	-
(손익계정)	세입	1,336,804	1,302,642	97.4	1,533,539	-15.1
	세출	1,487,336	1,197,591	80.5	1,344,792	-10.9

- 세입예산액은 10조 427억원으로 10조 2,519억원을 징수결정하여 10조 2,455억원을 수납하고 64억원은 미수납
 - 수납액은 예산액 대비 102.0%이며, 전년보다 1,692억원(1.7%) 증가
 - 미수납액은 일반회계 체납자 채력부족 및 거소불명 등으로 15억원, 농특회계 납기 미도래 등으로 43억원, 양특회계 납기 미도래액 등으로 6억원 발생
 - 불납결손액은 일반회계 토지대여료 및 변상금 시효완성 사유로 39백만원 발생
- 세출예산 현액은 17조 6,533억원으로 전년보다 1조 2,029억원 증가(7.3%) 하였으며 지출액도 15조 9,856억원으로 전년보다 7,937억원 증가(5.2%)
 - 예산현액 및 지출액 증가는 당초 세출예산액 증가(4,559억원) 및 구제역 관련 예비비 추가배정(9,336억원) 및 지출(7,144억원) 등에 기인
- 다음연도 이월액은 1조 420억원으로 전년보다 6,721억원 증가(181.7%)하였으며, 불용액은 6,257억원으로 전년보다 2,630억원 감소(△29.6%)
 - 이월액 증가는 구제역 관련 예비비 연도말 배정에 따른 미집행(2,301억원), 연도말 농특회계 일시 자금부족에 따른 일부 사업비 미집행(5,618억원) 등에 기인
 - 불용액 감소는 구제역 관련 부족재원 마련을 위한 불용예상재원 이용(569억원), 수입양곡대 및 농업자금 이차보전 불용규모 감소(623억원) 등에 기인

<참고> 최근 5개년간 세입세출결산 내역

□ 세입

(단위 : 백만원)

구분		예산액	징수결정액	수납액	불납결손액	미수납액
2006	합 계	-	-	-	-	-
	일반회계	-	-	-	-	-
	특별회계	-	-	-	-	-
2007	합 계	-	-	-	-	-
	일반회계	-	-	-	-	-
	특별회계	-	-	-	-	-
2008	합 계	751,542	9,032,572	9,030,065	12	2,496
	일반회계	-	15,488	14,422	12	1,055
	특별회계	751,542	9,017,083	9,015,643	-	1,441
2009	합 계	9,546,518	10,079,996	10,076,324	5	3,666
	일반회계	17,992	18,971	17,498	5	1,468
	특별회계	9,528,526	10,061,025	10,058,826	-	2,199
2010	합 계	10,042,661	10,251,928	10,245,506	39	6,383
	일반회계	19,083	29,510	27,956	39	1,514
	특별회계	10,023,578	10,222,418	10,217,549	-	4,869

□ 세출

(단위 : 백만원)

구분		예산액	예산현액	지출액	다음연도이월액	불용액
2006	합 계	-	-	-	-	-
	일반회계	-	-	-	-	-
	특별회계	-	-	-	-	-
2007	합 계	-	-	-	-	-
	일반회계	-	-	-	-	-
	특별회계	-	-	-	-	-
2008	합 계	1,359,034	14,414,728	13,189,913	550,266	674,548
	일반회계	607,492	4,082,737	3,993,026	29,892	59,819
	특별회계	751,542	10,331,991	9,196,887	520,374	614,729
2009	합 계	15,893,840	16,450,430	15,191,841	369,925	888,663
	일반회계	4,916,255	4,949,614	4,633,861	39,469	276,284
	특별회계	10,977,585	11,500,816	10,557,980	330,457	612,378
2010	합 계	16,349,717	17,653,332	15,985,585	1,042,045	625,702
	일반회계	4,815,141	5,321,503	5,028,281	32,651	260,572
	특별회계	11,534,577	12,331,828	10,957,304	1,009,394	365,130

2) 세입결산

□ 총괄

(단위 : 백만원, %)

구 분	예산액(A)	징수결정액(B)	수납액(C)	C/A	C/B	불납결손액	미수납액
2010	10,042,661	10,251,928	10,245,506	102.0	99.9	39	6,383
2009	9,546,518	10,079,996	10,076,324	105.5	100.0	5	3,666
증감율	5.2	1.7	1.7	-	-	635.6	74.1

- 세입예산액은 10조 427억원으로 10조 2,519억원을 징수결정하여 10조 2,455억원을 수납하고 64억원은 미수납함
 - 타회계 전입금, 예탁금 원금회수 및 이자수입 등 정부내부수입 4조 1,901억원
 - 농어촌특별세(조세감면액, 증권거래액, 종합부동산세 등) 3조 9,014억원
 - 전년도 이월금 1조 242억원
 - 용자원금 및 전대차관 원금회수 4,199억원
 - 국고보조금 집행잔액 반납 395억원
 - 국유재산 매각수입, 양곡사업수입 등 기타 6,704억원
 - * 전년 징수결정액 10조 780억원 대비 1.7% 증가
- 미수납액 64억원의 내역
 - 체납자 재력부족 및 거소불명 10억원
 - 납기 미도래 등 48억원
 - 징수유예 등 기타사유 6억원
- 불납결손액 : 시효완성 사유로 39백만원 불납결손 처분함
 - 토지대여료 25백만원
 - 변상금 14백만원
 - * 결손처분기관 : 대전광역시 유성구(25백만원) 경기도 하남시(14백만원)

□ 회계별 세입결산

<일반회계>

(단위 : 백만원, %)

구 분	예산액 (A)	징수결정액 (B)	수납액 (C)	C/A	C/B	불납결손액	미수납액
2010	19,083	29,510	27,956	146.5	94.7	39	1,514
2009	17,992	18,971	17,498	97.3	92.2	5	1,468
증감율	6.1	55.6	59.8	-	-	635.6	3.2

- 세입예산액은 191억원으로 295억원을 징수결정하여 280억원을 수납하고 15억원은 미수납함
 - 국고보조금 및 재해복구비 반납 등 기타 경상이전 수입 196억원
 - 품종보호료, 검역수수료 등 재화 및 용역판매수입 32억원
 - 원산지표시 위반 등에 대한 과태료 등 12억원
 - 기타 국유재산(토지 등) 매각수입 등 40억원
 - * 전년 징수결정액 190억원 대비 55.6% 증가

- 미수납액 15억원의 내역
 - 체납자 재력부족 및 거소불명 7억원
 - 납기 미도래 등 2억원
 - 징수유예 등 기타사유 6억원

- 불납결손액 : 시효완성 사유로 39백만원 불납결손 처분함
 - 토지대여료 25백만원
 - 변상금 14백만원
 - * 결손처분기관 : 대전광역시 유성구(25백만원) 경기도 하남시(14백만원)

<농어촌구조개선특별회계 구조개선사업계정>

(단위 : 백만원, %)

구 분	예산액 (A)	징수결정액 (B)	수납액 (C)	C/A	C/B	불납결손액	미수납액
2010	4,081,307	4,214,508	4,213,131	103.2	100.0	-	1,377
2009	3,656,818	3,659,312	3,657,843	100.0	100.0	-	1,469
증감율	11.6	15.2	15.2	-	-	-	-6.2

- 세입예산액은 4조 813억원으로 4조 2,145억원을 징수결정하여 4조 2,131억원을 수납하고 14억원은 미수납함
 - 용자원금회수 3,954억원, 국고보조금 집행잔액 반납 162억원
 - 전년도 이월금 1,924억원
 - 일반회계, 타회계 전입금 등 정부내부수입 3조 5,903억원
 - 기타 재산수입 반납 등 : 188억원
 - * 전년 징수결정액 3조 6,593억원 대비 15.2% 증가
- 미수납액 14억원의 내역
 - 체납자 재력부족 및 거소불명 3억원
 - 납기 미도래 및 기타사유 11억원

○ 불납결손액 : 해당없음

<농어촌구조개선특별회계 농어촌특별세사업계정>

(단위 : 백만원, %)

구 분	예산액 (A)	징수결정액 (B)	수납액 (C)	C/A	C/B	불납결손액	미수납액
2010	4,605,468	4,669,468	4,666,541	101.3	99.9	-	2,927
2009	4,405,897	4,847,729	4,847,642	110.0	100.0	-	87
증감율	4.5	-3.7	-3.7	-	-	-	3279.3

- 세입예산액은 4조 6,055억원으로 4조 6,695억원을 징수결정하여 4조 6,665억원을 수납하고 29억원은 미수납함
 - 농어촌특별세(조세감면액, 증권거래액, 종합부동산세 등) 3조 9,014억원
 - 전년도 이월금 등 6,431억원
 - 예탁금 원금회수 및 이자수입 등 정부내부수입 397억원
 - 용자 및 전대차관 원금회수 245억원
 - 기타 재화 및 용역판매 수입 등 578억원
 - * 전년 징수결정액 4조 8,477억원 대비 3.7% 감소
- 미수납액 29억원의 내역
 - 납기 미도래 등 29억원
- 불납결손액 : 해당없음

<에너지및자원사업특별회계 용자계정>

(단위 : 백만원, %)

구 분	예산액 (A)	징수결정액 (B)	수납액 (C)	C/A	C/B	불납결손액	미수납액
2010	-	40	40	-	100.0	-	-
2009	-	-	-	-	-	-	-
증감율	-	-	-	-	-	-	-

- 0.4억원을 징수결정하여 0.4억원을 수납
 - 원예시설사업 용자(8,972백만원)에 따른 기타민간이자수입 0.4억원
 - * 에너지관리공단
- 미수납액 : 해당없음
- 불납결손액 : 해당없음

<혁신도시건설특별회계>

(단위 : 백만원, %)

구 분	예산액 (A)	징수결정액 (B)	수납액 (C)	C/A	C/B	불납결손액	미수납액
2010	-	31,478	31,478	-	100.0	-	1
2009	-	7,901	7,901	-	100.0	-	-
증감율	-	298.4	298.4	-	-	-	-

- 315억원을 징수결정하여 전액 수납함
 - 혁신도시 이전을 위한 청사부지 매각수입 298억원(국립수의과학검역원129 억원
국립농산물품질관리원 140억원, 국립수산물품질검사원 27억원 등)
 - 혁신도시 이전을 위한 청사건물 매각수입 15억원(국립농산물품질관리원10 억원
국립수산물품질검사원 5억원)
 - 기타 고정자산 매각대금 등 : 2억원
- 미수납액 : 해당없음
- 불납결손액 : 해당없음

<광역지역발전특별회계 지역개발계정>

(단위 : 백만원, %)

구 분	예산액(A)	징수결정액(B)	수납액(C)	C/A	C/B	불납결손액	미수납액
2010	-	3,004	3,004	-	100.0	-	-
2009	-	-	-	-	-	-	-
증감율	-	-	-	-	-	-	-

- 30억원을 징수결정하여 전액 수납함
 - 광특사업 포기 등에 따른 집행잔액 반납 29억원
 - '06~'09년 특화품목육성사업비 반납에 따른 세입조치 등 15억원(전남도)
 - 전원마을 조성사업 취소에 따른 국고보조금 반납 8억원(경북5억원, 전북3억원)
 - 기타 보조사업 포기 등에 따른 반납 6억원
 - 감사원 광특회계 보조사업 예치이자 반납처분에 따른 농업생산기반용 정비 보조금 예치이자 반납 : 1억원(전북도)
- 미수납액 : 해당없음
- 불납결손액 : 해당없음

<광역지역발전특별회계 광역발전계정>

(단위 : 백만원, %)

구 분	예산액(A)	징수결정액(B)	수납액(C)	C/A	C/B	불납결손액	미수납액
2010	-	713	713	-	100.0	-	-
2009	-	-	-	-	-	-	-
증감율	-	-	-	-	-	-	-

- 7억원을 징수결정하여 전액 수납함
 - 광특사업 포기 등에 따른 집행잔액 반납 7억원
 - '06년 농산물산지유통센터 국고보조금집행잔액 반납 1억원(경북도)
 - '08년 지역농업클러스터 국고보조금집행잔액 반납 3억원(충북도)
 - '09년 친환경 축산클러스터 국고보조금집행잔액 반납 1억원(충북도)
 - 기타 보조사업 포기 등에 따른 반납 2억원
- 미수납액 : 해당없음
- 불납결손액 : 해당없음

<양곡관리특별회계 손익계정>

(단위 : 백만원, %)

구 분	예산액 (A)	징수결정액 (B)	수납액 (C)	C/A	C/B	불납결손액	미수납액
2010	1,336,804	1,303,206	1,302,642	97.4	100.0	-	564
2009	1,465,812	1,533,663	1,533,539	104.6	100.0	-	124
증감율	-8.8	-15.0	-15.1	-	-	-	356.2

- 세입예산액은 1조 3,368억원이며 1조 3,032억원을 징수결정하여 1조 3,026억원을 수납하고 6억원은 미수납
 - 미곡 및 잡곡 판매수입 등 양곡사업 수입 : 풍작에 따른 공매 미실 시 등으로 예산액 7,673억원 대비 5,501억원 징수 (예산액 대비 71.6%)
 - 전년도 이월금 수입 등 : 미곡 대금 선납(708억원) 및 예산 이월에 따른 자금미집행액 등 전년 세계잉여금 1,887억원 징수
 - 일반회계 전입금 등 5,601억원
- 미수납액 6억원의 내역
 - 관계기관 예산부족 및 연말 양곡판매 증가에 따른 납기 미도래 등 6억원
- 불납결손액 : 해당 없음

<양곡관리특별회계 자본계정>

(단위 : 백만원, %)

구 분	예산액 (A)	징수결정액 (B)	수납액 (C)	C/A	C/B	불납결손액	미수납액
2010	0	1	1	20283.3	100.0	-	-
2009	0	1	1	20283.3	100.0	-	-
증감율	0.0	0.0	0.0	-	-	-	-

- 세입예산액은 1천원이며, 전년이월금 81만원 수납
- 미수납액 : 해당 없음
- 불납결손액 : 해당 없음

3) 세출결산

□ 총괄

(단위 : 백만원, %)

구 분	예산액(A)	예산현액(B)	지출액(C)	C/A	C/B	다음연도 이월액	불용액
2010	16,349,717	17,653,332	15,985,585	97.8	90.6	1,042,045	625,702
2009	15,893,840	16,450,430	15,191,841	95.6	92.3	369,925	888,663
증감율	2.9	7.3	5.2	-	-	181.7	-29.6

- 세출예산은 16조 3,497억원으로 전년보다 4,559억원 증가(2.9%)
- 예산현액은 17조 6,533억원으로 전년도 이월액 (3,699억원), 수입대체경비 초과 지출 승인액(1억원), 예비비(9,336억원)로 인해 당초 예산액보다 1조 3,036억원 증가하였으며, 전년보다 1조 2,029억원 증가(7.3%)
- 지출액은 15조 9,856억원으로 전년보다 7,937억원 증가 (5.2%)하였으며, 예산액 대비 97.8%, 예산현액 대비 90.6% 수준
- 다음연도 이월액은 1조 420억원으로 전년보다 6,721억원 증가(181.7%)
 - 주요 이월내역은 다음과 같음
 - (일반회계) 「농업자금이차보전」 '10년 12월말 최종정산 지급예정액 177억원
 - (농특회계) 구제역 관련 연도말 배정된 「살처분보상금」 및 「시도가축방역」 예비비 미집행액 2,301억원
 - (농특회계) 연도말 농특회계 일시 자금부족으로 인한 「농특세계정에서 구조 개선계정으로 전출금」 등 내부거래 및 일부 사업비 집행유보액 5,618억원
 - (혁특회계) 소속기관 통합논의 지연 등에 기관별 건설비 미집행액 685억원
 - (양특회계) MMA수입양곡 도입시기 조정에 따른 「수입양곡대」 미집행액 972억원
- 불용액은 6,257억원으로 전년보다 2,630억원 감소(△29.6%)
 - 주요 불용내역은 다음과 같음
 - (일반회계) 기준금리 하락에 따른 이차보전예산 미집행액 2,057억원
 - (농특회계) 농지전용 등 여건변동에 따른 각종 직불금 미집행액 765억원
 - (에특회계) 지열히트펌프사업 초기투자비 과다로 인한 사업신청 저조 등에 따른 「시설원예에너지이용효율화사업」 미집행액 647억원
 - (양특회계) 산지쌀값 하락에 따른 「정부추하곡매입」 집행잔액 884억원, 국제 곡물가 하락에 따른 「수입양곡대」 집행잔액 735억원 등

□ 회계별 세출결산

<일반회계>

(단위 : 백만원, %)

구 분	예산액(A)	예산현액(B)	지출액(C)	C/A	C/B	다음연도 이월액	불용액
2010	4,815,141	5,321,503	5,028,281	104.4	94.5	32,651	260,572
2009	4,916,255	4,949,614	4,633,861	94.3	93.6	39,469	276,284
증감율	-2.1	7.5	8.5	-	-	-17.3	-5.7

- 세출예산은 4조 8,151억원으로 전년보다 1,011억원 감소(△2.1%)
- 예산현액은 5조 3,215억원으로 전년도 이월액(395억원), 수입대체경비 초과지출 승인액(1억원), 예비비(4,668억원)로 인해 당초 예산액보다 5,064억원 증가하였으며, 전년보다 3,719억원 증가(7.5%)
- 지출액은 5조 283억원으로 3,944억원 증가(8.5%) 하였으며 예산액 대비104.4%, 예산현액 대비 94.5% 수준
- 다음연도 이월액은 327억원으로 전년보다 68억원 감소(△17.3%)
 - 주요 이월내역은 다음과 같음
 - 「농업자금이차보전」 '10년 12월말 최종 정산 지급예정액 177억원
 - 「바다목장」 부지사용동의 지연 등에 따른 시설비 및 시험연구비 등 52억원
 - 「수의과학검역원 청사신증축」 절대공기 부족에 따른 시설비 등 25억원
 - 「수산동물 전염병 방역 및 검역체계 구축」 수산동물방역센터 증축사업 지연에 따른 시설비 등 16억원
- 불용액은 2,606억원으로 전년보다 157억원 감소(△5.7%)
 - 주요 불용내역은 다음과 같음
 - 「농업자금이차보전」 기준금리 하락에 따른 집행잔액 1,717억원
 - 「수산금융자금이차보전」 기준금리 하락에 따른 집행잔액 340억원
 - 「친환경비료공급」 기존 화학비료 농가재고 과다에 따른 맞춤형비료 보조금 미집행액 131억원
 - 「한미FTA 피해대책 수발기금 전출금」 한미 FTA 국회비준 지연에 따른 수산발전기금 집행유보사업비 미전출액 95억원
 - 「농산물품질관리원인건비」 집행잔액 61억원

<농어촌구조개선특별회계 구조개선사업계정>

(단위 : 백만원, %)

구 분	예산액(A)	예산현액(B)	지출액(C)	C/A	C/B	다음연도 이월액	불용액
2010	4,043,190	4,672,280	4,169,650	103.1	89.2	482,452	20,178
2009	3,590,989	3,686,296	3,401,461	94.7	92.3	162,294	122,541
증감율	12.6	26.7	22.6	-	-	197.3	-83.5

- 세출예산은 4조 432억원으로 전년보다 4,522억원 증가(12.6%)
- 예산현액은 4조 6,723억원으로 전년도 이월액(1,623억원), 예비비(4,668억원)로 인해 당초 예산액보다 6,291억원 증가하였으며, 전년보다 9,860억원 증가(26.7%)
- 지출액은 4조 1,697억원으로 전년대비 7,682억원 증가(22.6%)하였으며, 예산액 대비 103.1%, 예산현액 대비 89.2% 수준
- 다음연도 이월액은 4,825억원으로 전년보다 3,202억원 증가(197.3%)
 - 주요 이월내역은 다음과 같음
 - 「살처분보상금」 구제역 관련 예비비 연도말 배정 후 미집행액 2,061억원
 - 「FTA이행기금지원」 연도말 농특회계 일시 자금부족으로 인한 전출유보액 963억원
 - 「공자기금융자계정원금상환」 연도말 농특회계 일시 자금부족으로 인한 상환연기액 489억원
 - 「수리시설개보수」 연도말 농특회계 일시 자금부족으로 인한 집행유보액 398억원
 - 「시도가축방역」 구제역 관련 예비비 연도말 배정 후 미집행액 240억원
- 불용액은 202억원으로 전년보다 1,024억원 감소(△83.5%)
 - 주요 불용내역은 다음과 같음
 - 「노량진수산물시장건립」 도시관리계획 변경 결정 지연에 따른 전년도 이월 예산 미집행액 100억원
 - 「종자원시설현대화」 전북종자정선시설 신축공사 건설비 낙찰차액 47억원
 - 「원양어업활성화」 국제수산물기구 옵서버 승선경비 분담금 산정기준 변경 등에 따른 집행잔액 4억원
 - 「공영도매시장시설현대화(용자)」 오정도매시장 시설현대화사업 관련 대전시 지방채 발행규모 축소에 따른 용자금 미집행액 3억원
 - 「국가식품산업클러스터」 사업추진단 발족 지연 및 채용인원 조정 등으로 인한 인건비 등 집행잔액 3억원

<농어촌구조개선특별회계 농어촌특별세사업계정>

(단위 : 백만원, %)

구 분	예산액(A)	예산현액(B)	지출액(C)	C/A	C/B	다음연도 이월액	불용액
2010	4,210,849	4,217,854	3,770,368	89.5	89.4	360,218	87,268
2009	4,024,569	4,072,134	3,824,237	95.0	93.9	7,005	240,892
증감율	4.6	3.6	-1.4	-	-	5042.7	-63.8

- 세출예산은 4조 2,108억원으로 전년보다 1,863억원 증가(4.6%)
- 예산현액은 4조 2,179억원으로 전년도 이월액으로 인해 당초 예산액보다 70억원 증가하였으며, 전년보다 1,457억원 증가(3.6%)
- 지출액은 3조 7,704억원으로 전년보다 539억원 감소(△1.4%)하였으며, 예산액 대비 89.5%, 예산현액 대비 89.4% 수준
- 다음연도 이월액은 3,602억원으로 전년보다 3,532억원 증가(5042.7%)
 - 주요 이월내역은 다음과 같음
 - 「구조개선계정으로 전출금」 연도말 농특회계 일시 자금부족으로 인한 전출유보액 2,495억원
 - 연도말 농특회계 일시 자금부족으로 인한 집행유보액 「친환경농업직불(지사체)」 376억원, 「조건불리지역직불(지사체)」 356억원, 「농어민건강연금보험료」 189억원
 - 「국가어항건설」 절대공기 부족에 따른 미집행액 163억원
- 불용액은 873억원으로 전년보다 1,536억원 감소(△63.8%)
 - 주요 불용내역은 다음과 같음
 - 「쌀소득보전고정직불(지사체)」 농지전용, 농경지 리모델링 등으로 인한 직불금 신청면적 감소에 따른 미집행액 427억원
 - 「경영이양직불」 한미FTA비준지연 및 농가의 강한 자경의지 등으로 인한 사업신청 저조에 따른 미집행액 159억원
 - 「친환경농업직불(지사체)」 친환경인증 부적격자 제외 및 사업 미신청에 따른 미집행액 114억원
 - 「영유아양육지원」 복지부 수급 전환 등 지원대상 감소에 따른 미집행액 59억원
 - 「조건불리지역직불(지사체)」 농지전용 등 지급면적 감소에 따른 미집행액 53억원

<에너지및자원사업특별회계 투자계정>

(단위 : 백만원, %)

구 분	예산액(A)	예산현액(B)	지출액(C)	C/A	C/B	다음연도 이월액	불용액
2010	139,650	139,650	79,048	56.6	56.6	-	60,602
2009	0	0	0	-	-	-	-
증감율	-	-	-	-	-	-	-

- 세출예산 및 예산현액은 1,397억원임
- 지출액은 790억원으로 예산액 및 예산현액 대비 56.6% 수준
- 다음연도 이월액은 없음
- 불용액은 606억원임
 - 주요 불용내역은 다음과 같음
 - 「시설원예에너지이용효율화(지자체)」 지열히트펌프사업 초기투자비 과다(10억원)로 인해 농가 자부담(2억원) 및 지방비(2억원)확보가 곤란함에 따라 사업신청 저조

<에너지및자원사업특별회계 용자계정>

(단위 : 백만원, %)

구 분	예산액(A)	예산현액(B)	지출액(C)	C/A	C/B	다음연도 이월액	불용액
2010	13,100	13,100	8,972	68.5	68.5	-	4,128
2009	0	0	0	-	-	-	-
증감율	-	-	-	-	-	-	-

- 세출예산 및 예산현액은 131억원임
- 지출액은 90억원으로 예산액 및 예산현액 대비 68.5% 수준
- 다음연도 이월액은 없음
- 불용액은 41억원임
 - 「시설원예에너지이용효율화(용자)」 에너지절감시설 및 목재펠릿 난방기 보급사업 용자금이 소액(농가평균 3백만원)임에 따라 농가 자부담으로 대체

<혁신도시건설특별회계>

(단위 : 백만원, %)

구 분	예산액(A)	예산현액(B)	지출액(C)	C/A	C/B	다음연도 이월액	불용액
2010	79,077	89,702	21,247	26.9	23.7	68,455	-
2009	7,769	10,625	0	-	-	10,625	-
증감율	917.8	744.2	-	-	-	544.3	-

- 세출예산은 791억원으로 전년보다 713억원 증가(917.8%)
- 예산현액은 897억원으로 전년도 이월액으로 인해 당초 예산액보다 106억원 증가하였으며, 전년보다 791억원 증가(744.2%)
- 지출액은 212억원으로 예산액 대비 26.9%, 예산현액 대비 23.7% 수준
- 다음연도 이월액은 685억원으로 전년보다 578억원 증가(544.3%)
 - 주요 이월내역은 다음과 같음
 - 「농업연수원 이전」 54억원, 「수의과학검역원 이전」 268억원, 「식물검역원 이전」 36억원, 「수산물품질검사원 이전」 27억원 등 소속기관 통합논의 지연에 따라 기관별 건설비 집행 지연
 - 「농산물품질관리원 이전」 47억원, 「종자원 이전」 74억원, 「한국농수산대학 이전」 177억원 등 지방이전계획 변경 및 총사업비 조정 등으로 인해 기관별 건설비 집행 지연
- 불용액은 없음

<광역지역발전특별회계 지역개발계정>

(단위 : 백만원, %)

구 분	예산액(A)	예산현액(B)	지출액(C)	C/A	C/B	다음연도 이월액	불용액
2010	1,419,855	1,419,855	1,419,775	100.0	100.0	-	80
2009	0	0	0	-	-	-	-
증감율	-	-	-	-	-	-	-

- 세출예산 및 예산현액은 14억원임
- 지출액은 14억원으로 대부분 집행됨
- 다음연도 이월액은 없음
- 불용액은 80백만원임
 - 주요 불용내역은 다음과 같음
 - 「농어업기반정비」 홍성군 양식어장관리사업 지방비 미확보로 인한 사업 포기액 80백만원

<광역지역발전특별회계 광역발전계정>

(단위 : 백만원, %)

구 분	예산액(A)	예산현액(B)	지출액(C)	C/A	C/B	다음연도 이월액	불용액
2010	201,936	201,936	200,538	99.3	99.3	-	1,398
2009	0	0	0	-	-	-	-
증감율	-	-	-	-	-	-	-

- 세출예산 및 예산현액은 2,019억원임
- 지출액은 2,005억원으로 예산액 및 예산현액 대비 99.3% 수준
- 다음연도 이월액은 없음
- 불용액은 14억원임
 - 주요 불용내역은 다음과 같음
 - 「광역클러스터활성화(직접경비)」 34개 사업단에 대한 평가위원회의 현장 평가가 구제역 발생으로 미 실시됨으로 인해 여비 28백만원 미집행
 - 「광역클러스터활성화」 일부 지역(충남 논산, 강원 춘천, 제주)사업추진단 구성 미흡으로 인한 사업포기액 1,370백만원

<광역지역발전특별회계 제주특별자치도계정>

(단위 : 백만원, %)

구 분	예산액(A)	예산현액(B)	지출액(C)	C/A	C/B	다음연도 이월액	불용액
2010	90,116	90,116	90,116	100.0	100.0	-	-
2009	0	0	0	-	-	-	-
증감율	-	-	-	-	-	-	-

- 세출예산 및 예산현액은 901억원이며, 전액 지출됨
- 다음연도 이월액 및 불용액은 없음

<양곡관리특별회계 손익계정>

(단위 : 백만원, %)

구 분	예산액(A)	예산현액(B)	지출액(C)	C/A	C/B	다음연도 이월액	불용액
2010	1,336,804	1,487,336	1,197,591	89.6	80.5	98,268	191,477
2009	1,465,812	1,743,226	1,344,792	91.7	77.1	150,533	247,902
증감율	-8.8	-14.7	-10.9	-	-	-34.7	-22.8

- 세출예산은 1조 3,368억원으로 전년보다 1,290억원 감소(△8.8%)
- 예산현액은 1조 4,873억원으로 전년도 이월액으로 인해 당초 예산액보다 1,505억원 증가하였으나, 전년대비 2,559억원 감소(△14.7%)
- 지출액은 1조 1,976억원으로 전년대비 1,472억원 감소(△10.9%)하였으며, 예산액 대비 89.6%, 예산현액 대비 91.7% 수준
- 다음연도 이월액은 983억원으로 전년보다 523억원 감소(△34.7%)
 - 주요 이월내역은 다음과 같음
 - 「수입양곡대」 MMA수입양곡 도입시기 조정에 따른 대금 미집행액 972억원
 - 「정부양곡관리비」 정부양곡포장재 조달청 계약 지연으로 검사·검수가 지연됨에 따른 포장재 제작대금 미지급액 8억원
 - 「쌀소비 활성화」 쌀소비촉진 홍보사업 이행기간 미도래 등에 따른 사업비 미집행액 3억원
- 불용액은 1,915억원으로 전년보다 564억원 감소(△22.8%)
 - 주요 불용내역은 다음과 같음
 - 「정부추하곡매입」 산지쌀값 하락에 따른 저장품매입비 집행잔액 884억원
 - 「수입양곡대」 국제곡물가 하락에 따른 수입양곡대 집행잔액 735억원
 - 「한은차입금이자상환」 한은차입금 이자율 하락에 따른 집행잔액 294억원

<양곡관리특별회계 자본계정>

(단위 : 백만원, %)

구 분	예산액(A)	예산현액(B)	지출액(C)	C/A	C/B	다음연도 이월액	불용액
2010	0	0	0	-	-	-	0
2009	0	0	0	-	-	-	0
증감율	0.0	0.0	-	-	-	-	0.0

- 세출예산액 및 예산현액은 2천원이며, 전액 불용됨

4) 성질별 세출실적

□ 총괄

(단위 : 백만원, %)

구 분	계	인건비	물건비	이전지출	자산취득	상환지출	전출금등	예비비 및 기타
2010	15,985,585	257,931	459,051	7,111,362	1,302,162	1,146,139	5,708,940	-
2009	15,191,841	256,093	406,376	7,408,818	1,376,592	973,379	4,770,583	-
증감율	5.2	0.7	13.0	-4.0	-5.4	17.7	19.7	-

- 지출액은 15조 9,856억원으로 전년보다 7,937억원 증가(5.2%)
 - 연도말 농특회계 자금부족 등으로 인해 이전지출 규모가 전년보다 줄었으나 구제역 관련 예비비 등 전출금 지출소요가 늘어나 전체 지출액은 전년보다 증가
- 지출액 중 이전지출(300목)이 44.5%, 전출금 등 (600목)이 35.7%, 자산취득 (400목)이 8.1%, 상환지출(500목)이 7.2%, 물건비(200목)가 2.9%, 인건비(100목)가 1.6% 차지
- 인건비(100목) 지출액은 2,579억원으로 전년보다 18억원 증가(0.7%)
 - 주요 지출내역은 본부 인건비 462억원, 소속기관 인건비 1,980억원, 「농산물 원산지관리」 일용임금 16억원 등
- 물건비(200목) 지출액은 4,591억원으로 전년보다 527억원 증가(13.0%)
 - 주요 지출내역은 기본경비 453억원, 「바다숲조성」 시험연구비 132억원 「시도가축방역」 재료비 113억원, 「정부양곡관리」 운영비 1,957억원 등
- 이전지출(300목) 지출액은 7조 1,114억원으로 전년보다 2,975억원 감소(△4.0%)
 - 주요 지출내역은 「쌀소득보전고정직불」 6,223억원, 「농업용저수지둑높임」 4,056억원, 「농업자금 이차보전」 4,066억원, 「수리시설개보수」 3,602억원 등
- 자산취득(400목) 지출액은 1조 3,022억원으로 전년보다 744억원 감소(△5.4%)
 - 주요 지출내역은 「정부추하곡매입비」 5,966억원, 「수입양곡대」 2,576억원 「국가어항」 건설비 1,209억원, 「농식품전문투자펀드」 출자금 507억원 등
- 상환지출(500목) 지출액은 1조 1,461억원으로 전년보다 1,728억원 증가(17.7%)
 - 주요 지출내역은 「공자기금융자계정원리금상환」 3,204억원, 「공자기금총괄계정원리금상환」 8,076억원, 「한은차입금이자상환」 181억원
- 전출금 등(600목) 지출액은 5조 7,089억원으로 전년보다 9,384억원 증가(19.7%)
 - 주요 지출내역은 일반회계 「농특회계 구조개선계정 전출금」 2조 4,023억원, 농특회계 농특세계정 「구조개선계정으로 전출금」 1조 1,880억원, 「쌀소득기금 전출금」 1조 384억원 등

□ 회계 · 성질별 세출실적

<일반회계>

(단위 : 백만원, %)

구 분	계	인건비	물건비	이전지출	자산취득	상환지출	전출금등	예비비 및 기타
2010	5,028,281	244,195	168,149	1,222,088	95,176	-	3,298,673	-
2009	4,633,861	243,612	149,173	1,249,879	65,816	563	2,924,817	-
증감율	8.5	0.2	12.7	-2.2	44.6	-100.0	12.8	-

- 지출액은 5조 283억원으로 전년보다 3,944억원 증가(8.5%)
 - 주요 증가요인은 구제역 관련 예비비가 일반회계로 배정되어 농특회계로 전출됨에 따라 전출금 지출이 대폭(3,739억원) 늘어났기 때문
- 지출액 중 전출금 등(600목)이 65.6%, 이전지출(300목)이 24.3%, 인건비(100목)가 4.9%, 물건비(200목)가 3.3%, 자산취득(400목)이 1.9% 차지
- 인건비(100목) 지출액은 2,442억원으로 전년보다 6억원 증가(0.2%)
 - 주요 지출내역은 본부 인건비 등 462억원, 소속기관 인건비 등 1,980억원
- 물건비(200목) 지출액은 1,681억원으로 전년보다 190억원 증가(12.7%)
 - 주요 지출내역은 본부 기본경비 114억원, 소속기관 기본경비 399억원, 「수산시험연구」 210억원, 「어업지도선 유류비」 147억원 등
- 이전지출(300목) 지출액은 1조 2,221억원으로 전년보다 278억원 감소(△2.2%)
 - 주요 지출내역은 「농업자금 이차보전」 4,066억원, 「친환경비료공급」 자치단체경상보조 2,314억원, 「수리시설유지관리」 민간경상보조 1,527억원 등
- 자산취득(400목) 지출액은 952억원으로 전년보다 294억원 증가(44.6%)
 - 주요 지출내역은 「어업지도단속」 국가어업지도선 신조 건설비 241억원, 「농관원청사신증축」 건설비 125억원, 「농어촌공사출자금」 100억원 등
- 전출금 등(600목) 지출액은 3조 2,987억원으로 전년보다 3,739억원 증가(12.8%)
 - 주요 지출내역은 구제역 관련 예비비가 포함된 「농특회계 구조개선계정 전출금」 2조 4,023억원, 양특회계 「양곡매입사업지원」 5,601억원, 「양곡증권정리기금 원리금 상환 지원」 2,928억원, 「농지관리기금 지원」 380억원, 「수발기금 지원」 55억원

<농어촌구조개선특별회계 구조개선사업계정>

(단위 : 백만원, %)

구 분	계	인건비	물건비	이전지출	자산취득	상환지출	전출금등	예비비 및 기타
2010	4,169,650	4,342	86,899	2,607,968	193,562	1,128,033	148,846	-
2009	3,401,461	3,906	76,339	1,759,592	158,101	950,545	452,978	-
증감율	22.6	11.2	13.8	48.2	22.4	18.7	-67.1	-

- 지출액은 4조 1,697억원으로 전년보다 7,682억원 증가(22.6%)
 - 주요 증가요인은 구제역 관련 예비비 배정 및 국책사업 추진 등에 따라 보상금 등 이전지출이 대폭(8,484억원) 늘어났기 때문
- 지출액 중 이전지출(300목)이 62.5%,상환지출(500목)이 27.1%,자산취득(400목)이 4.6%, 전출금 등(600목)이 3.6%, 물건비(200목)가 2.1%, 인건비(100목)가 0.1% 차지
- 인건비(100목) 지출액은 43억원으로 전년보다 4억원 증가(11.2%)
 - 주요 지출내역은 「농산물원산지관리」 일용임금 16억원, 「농산물안전성조사」 일용임금 9억원, 「품종심사 및 재배시험」 일용임금 8억원 등
- 물건비(200목) 지출액은 869억원으로 전년보다 106억원 증가(13.8%)
 - 주요 지출내역은 「바다숲조성」 시험연구비 132억원, 「시도가축방역」 재료비 113억원, 「농산물안전성조사」 재료비 39억원 등
- 이전지출(300목) 지출액은 2조 6,080억원으로 전년보다 8,484억원 증가(48.2%)
 - 주요 지출내역은 「농업용저수지둑높임」 민간자본보조 4,056억원, 「수리시설 개보수」 민간자본보조 3,602억원, 「살처분보상금」 2,907억원 등
- 자산취득(400목) 지출액은 1,936억원으로 전년보다 355억원 증가(22.4%)
 - 주요 지출내역은 「농식품전문투자펀드」 출자금 507억원, 「창업후계농업인 육성」 융자금 312억원, 「재해대책비」 융자금 244억원 등
- 상환지출(500목) 지출액은 1조 1,280억원으로 전년보다 1,775억원 증가(18.7%)
 - 주요 지출내역은 「공자기금융자계정원리금상환」 3,204억원, 「공자기금총괄 계정원리금상환」 8,076억원
- 전출금 등(600목) 지출액은 1,488억원으로 전년보다 3,041억원 감소(△67.1%)
 - 주요 지출내역은 「FTA이행기금지원」 1,488억원

<농어촌구조개선특별회계 농어촌특별세사업계정>

(단위 : 백만원, %)

구 분	계	인건비	물건비	이전지출	자산취득	상환지출	전출금등	예비비 및 기타
2010	3,770,368	9,394	5,478	1,365,043	129,031	-	2,261,421	-
2009	3,824,237	8,575	6,089	2,270,905	145,880	-	1,392,788	-
증감율	-1.4	9.6	-10.0	-39.9	-11.5	-	62.4	-

- 지출액은 3조 7,704억 원으로 전년보다 539억 원 감소(△1.4%)
 - 주요 감소요인은 농특회계 연도말 자금부족으로 인해 사업비 일부가 다음연도로 이월되는 등 이전지출이 대폭(9,059억 원) 줄었기 때문
- 지출액 중 전출금 등(600목)이 60.0%, 이전지출(300목)이 36.2%, 자산취득(400목)이 3.4%, 인건비(100목)가 0.2%, 물건비(200목)가 0.1% 차지
- 인건비(100목) 지출액은 94억 원으로 전년보다 8억 원 증가(9.6%)
 - 주요 지출내역은 「농업경영체등록」 일용임금 93억 원, 「농가단위소득안정 직불」 일용임금 0.7억 원
- 물건비(200목) 지출액은 55억 원으로 전년보다 6억 원 감소(△10.0%)
 - 주요 지출내역은 「농업경영체등록」 운영비 33억 원, 여비 12억 원, 「농가단위 소득안정직불」 운영비 4억 원 등
- 이전지출(300목) 지출액은 1조 3,650억 원으로 전년보다 9,059억 원 감소(△39.9%)
 - 주요 지출내역은 「쌀소득보전고정직불」 자치단체경상보조 6,223억 원, 「농어민건강 연금보험료」 보상금 2,377억 원, 「연근해어선감척」 자치단체경상보조 775억 원 등
- 자산취득(400목) 지출액은 1,290억 원으로 전년보다 168억 원 감소(△11.5%)
 - 주요 지출내역은 「국가어항」 건설비 1,209억 원, 「농어촌뉴타운조성」 자치단체 융자금 53억 원, 「보육항」 건설비 15억 원, 「농업경영체등록」 자산취득비 8억 원 등
- 전출금 등(600목) 지출액은 2조 2,614억 원으로 전년보다 8,686억 원 증가(62.4%)
 - 주요 지출내역은 「구조개선계정으로 전출금」 1조 1,880억 원, 「쌀소득기금 전출금」 1조 384억 원, 「농어업재해재보험기금 전출금」 350억 원

<에너지및자원사업특별회계 투자계정>

(단위 : 백만원, %)

구 분	계	인건비	물건비	이전지출	자산취득	상환지출	전출금등	예비비 및 기타
2010	79,048	-	-	79,048	-	-	-	-
2009	-	-	-	-	-	-	-	-
증감율	-	-	-	-	-	-	-	-

- 지출액은 790억원이며, 이전지출(300목)이 전체 차지
- 주요 지출내역은 「시설원예에너지이용효율화」 자치단체자본보조 790억원

<에너지및자원사업특별회계 용자계정>

(단위 : 백만원, %)

구 분	계	인건비	물건비	이전지출	자산취득	상환지출	전출금등	예비비 및 기타
2010	8,972	-	-	-	8,972	-	-	-
2009	-	-	-	-	-	-	-	-
증감율	-	-	-	-	-	-	-	-

- 지출액은 90억원이며, 자산취득(400목)이 전체 차지
- 주요 지출내역은 「시설원예에너지이용효율화」 기타민간용자금 90억원

<혁신도시건설특별회계>

(단위 : 백만원, %)

구 분	계	인건비	물건비	이전지출	자산취득	상환지출	전출금등	예비비 및 기타
2010	21,247	-	-	-	21,247	-	-	-
2009	-	-	-	-	-	-	-	-
증감율	-	-	-	-	-	-	-	-

- 지출액은 212억원이며, 자산취득(400목)이 전체 차지
- 주요 지출내역은 「농산물품질관리원 이전」 토지매입비 25억원, 실시설계비 70억원, 「농업연수원 이전」 토지매입비 39억원, 실시설계비 5억원, 시설부대비 0.1억원, 「식물검역원 이전」 토지매입비 24억원, 「종자원 이전」 토지매입비 47억원, 기본조사설계비 0.3억원, 「한국농수산물대학 이전」 토지매입비 68억원, 감리비 4억원

<광역지역발전특별회계 지역개발계정>

(단위 : 백만원, %)

구 분	계	인건비	물건비	이전지출	자산취득	상환지출	전출금등	예비비 및 기타
2010	1,419,775	-	-	1,419,775	-	-	-	-
2009	-	-	-	-	-	-	-	-
증감율	-	-	-	-	-	-	-	-

- 지출액은 1조 4,198억원이며, 이전지출(300목) 자치단체보조가 전체 차지
 - 주요 지출내역은 「일반농산어촌개발」 9,581억원, 「농어업기반정비」 2,398억원, 「농어촌자원복합산업화지원」 2,219억원

<광역지역발전특별회계 광역발전계정>

(단위 : 백만원, %)

구 분	계	인건비	물건비	이전지출	자산취득	상환지출	전출금등	예비비 및 기타
2010	200,538	-	122	200,416	-	-	-	-
2009	-	-	-	-	-	-	-	-
증감율	-	-	-	-	-	-	-	-

- 지출액은 2,005억원이며, 이전지출(300목) 자치단체보조가 대부분을 차지
- 물건비(200목) 지출액은 1억원
 - 주요 지출내역은 「광역클러스터활성화(직접경비)」 일반수용비 1억원, 국내여비 0.2억원
- 이전지출(300목) 지출액은 2,004억원
 - 주요 지출내역은 「광역클러스터활성화」 600억원, 「친환경농업기반구축」 319억원, 「농산물유통개선」 291억원, 「수산물가공산업육성」 241억원, 「수산업행정지원」 202억원 등

<광역지역발전특별회계 제주특별자치도계정>

(단위 : 백만원, %)

구 분	계	인건비	물건비	이전지출	자산취득	상환지출	전출금등	예비비 및 기타
2010	90,116	-	-	90,116	-	-	-	-
2009	-	-	-	-	-	-	-	-
증감율	-	-	-	-	-	-	-	-

- 지출액은 901억원이며, 이전지출(300목) 자치단체보조가 전체 차지
 - 주요 지출내역은 「농어업기반정비」 440억원, 「일반농산어촌개발」 156억원, 「농어촌자원복합산업화지원」 137억원, 「국가어항」 111억원 등

<양곡관리특별회계 손익계정>

(단위 : 백만원, %)

구 분	계	인건비	물건비	이전지출	자산취득	상환지출	전출금등	예비비 및 기타
2010	1,197,591	-	198,403	126,907	854,174	18,106	-	-
2009	1,344,792	-	174,649	141,077	1,006,795	22,271	-	-
증감율	-10.9	-	13.6	-10.0	-15.2	-18.7	-	-

- 지출액은 1조 1,976억원으로 전년보다 1,472억원 감소(△10.9%)
 - 주요 감소요인은 산지쌀값 및 국제곡물가 하락에 따라 추하곡매입비 및 수입양곡대 지출액이 대폭(1,526억원) 줄었기 때문
- 지출액 중 자산취득(400목)이 71.3%, 물건비(200목)가 16.6%, 이전지출(300목)이 10.6%, 상환지출(500목)이 1.5% 차지
- 물건비(200목) 지출액은 1,984억원으로 전년보다 238억원 증가(13.6%)
 - 주요 지출내역은 「정부양곡관리」 운영비 1,957억원, 「쌀소비활성화」 운영비 27억원
- 이전지출(300목) 지출액은 1,269억원으로 전년보다 142억원 감소(△10.0%)
 - 주요 지출내역은 「정부추하곡매입」 보상금 1,153억원, 「수입양곡대」 민간위탁금 100억원, 「정부양곡관리」 자치단체경상보조 11억원 등
- 자산취득(400목) 지출액은 8,542억원으로 전년보다 1,526억원 감소(△15.2%)
 - 주요 지출내역은 「정부추하곡매입비」 5,966억원, 「수입양곡대」 2,576억원
- 상환지출(500목) 지출액은 181억원으로 전년보다 42억원 감소(△18.7%)
 - 주요 지출내역은 「한은차입금이자상환」 181억원

5) 이월 · 불용내역

□ 총괄

(단위 : 백만원, %)

구 분	계	인건비	물건비	이전지출	자산취득	상환지출	전출금등	예비비 및 기타
예산현액	17,653,332 (100.0)	278,684 (1.6)	480,909 (2.7)	7,920,606 (44.9)	1,684,306 (9.5)	1,224,404 (6.9)	6,064,328 (34.4)	95 (0.0)
지출액	15,985,585 (100.0)	257,931 (1.6)	459,051 (2.9)	7,111,362 (44.5)	1,302,162 (8.1)	1,146,139 (7.2)	5,708,940 (35.7)	- -
이월액	1,042,045 (100.0)	90 (0.0)	13,627 (1.3)	426,978 (41.0)	206,551 (19.8)	48,911 (4.7)	345,888 (33.2)	- -
불용액	625,702 (100.0)	20,663 (3.3)	8,231 (1.3)	382,267 (61.1)	175,593 (28.1)	29,353 (4.7)	9,500 (1.5)	95 (0.0)

○ 이월액은 1조 420억원으로 이전지출(300목)이 41.0%, 전출금 등(600목)이 33.2%, 자산취득(400목)이 19.8%, 상환지출(500목)이 4.7%, 물건비(200목)가 1.3% 등 차지

- 물건비(200목) 이월액은 136억원으로 「바다목장」 시험연구비 30억원, 「지도가축방역」 재료비 37억원, 본부 및 소속기관 기본경비 12억원 등
- 이전지출(300목) 이월액은 4,270억원으로 「살처분보상금」 2,061억원, 「수리시설개보수」 398억원, 「친환경농업직불」 376억원, 「조건불리지역직불」 356억원 등
- 자산취득(400목) 이월액은 2,066억원으로 「수입양곡대」 972억원, 「국가어항건설」 163억원, 「종자원시설현대화」 99억원, 「재해대책비」 26억원 등
- 상환지출(500목) 이월액은 「공자기금융자계정원금상환」 489억원
- 전출금 등(600목) 이월액은 3,459억원으로 농특회계 농특세계정 「구조개선계정으로의 전출금」 2,495억원, 농특회계 구조개선계정 「FTA이행기금지원」 963억원 등

○ 불용액은 6,257억원으로 이전지출(300목)이 61.1%, 자산취득(400목)이 28.1%, 상환지출(500목)이 4.7%, 인건비(100목)가 3.3%, 전출금 등(600목)이 1.5% 등을 차지

- 인건비(100목) 불용액은 본부 인건비 16억원, 소속기관 인건비 185억원 등
- 물건비(200목) 불용액은 82억원으로 본부 기본경비 12억원, 소속기관 기본경비 14억원, 「수산연구시설 및 선박관리」 차량·선박비 3억원 등
- 이전지출(300목) 불용액은 3,823억원으로 「농업자금이차보전」 1,717억원, 「시설원에너지이용효율화」 606억원 「쌀소득고정직불」 427억원, 「수산금융이차보전」 338억원 등
- 자산취득(400목) 불용액은 1,756억원으로 「정부추하곡매입비」 884억원, 「수입양곡대」 735억원, 「종자원시설현대화」 건설비 47억원 등
- 전출금 등(600목) 불용액은 「한미FTA 수발기금 전출금」 95억원

□ 회계별 이월 · 불용내역

<일반회계>

(단위 : 백만원, %)

구 분	계	인건비	물건비	이전지출	자산취득	상환지출	전출금등	예비비 및 기타
예산현액	5,321,503 (100.0)	264,513 (5.0)	180,200 (3.4)	1,464,543 (27.5)	104,075 (2.0)	0 -	3,308,173 (62.2)	0 -
지출액	5,028,281 (100.0)	244,195 (4.9)	168,149 (3.3)	1,222,088 (24.3)	95,176 (1.9)	0 -	3,298,673 (65.6)	0 -
이월액	32,651 (100.0)	90 (0.3)	6,741 (20.6)	17,987 (55.1)	7,833 (24.0)	0 -	0 -	0 -
불용액	260,572 (100.0)	20,228 (7.8)	5,310 (2.0)	224,467 (86.1)	1,065 (0.4)	0 -	9,500 (3.6)	0 -

○ 이월액은 327억원으로 이전지출(300목)이 55.1%, 자산취득(400목)이 24.0%, 물건비(200목)가 20.6% 등을 차지

- 인건비(100목) 이월액은 기본경비 중 일용임금 0.9억원
- 물건비(200목) 이월액은 67억원으로 「바다목장」 시험연구비 30억원, 본부 및 소속기관 기본경비 12억원, 「수산시험연구」 시험연구비 3억원 등
- 이전지출(300목) 이월액은 180억원으로 「농업자금이차보전」 17억원, 「수협 경영정상화」 민간자본보조 2억원 등
- 자산취득(400목) 이월액은 78억원으로 「수의과학검역원 청사 신증축」 건설비 25억원, 「바다목장」 건설비 및 자산취득비 21억원, 「어업지도단속」 건설비 9억원 등

○ 불용액은 2,606억원으로 이전지출(300목)이 86.1%, 인건비(100목)가 7.8%, 전출금 등 (600목)이 3.6%, 물건비(200목)가 2.0% 등을 차지

- 인건비(100목) 불용액은 202억원으로 본부 16억원, 소속기관 185억원 등
- 물건비(200목) 불용액은 53억원으로 본부 기본경비 12억원, 소속기관 기본경비 14억원, 「수산연구시설 및 선박관리」 차량·선박비 3억원 등
- 이전지출(300목) 불용액은 2,245억원으로 「농업자금이차보전」 1,717억원 「수산금융자금이차보전」 338억원, 「친환경비료공급」 민간경상보조 131억원 등
- 자산취득(400목) 불용액은 11억원으로 「수의과학검역원 청사 신증축」 건설비 3억원, 「수산연구시설 및 선박관리」 건설비 1억원 등
- 전출금 등(600목) 불용액은 「한미FTA 수발기금 전출금」 95억원

<농어촌구조개선특별회계 구조개선사업계정>

(단위 : 백만원, %)

구 분	계	인건비	물건비	이전지출	자산취득	상환지출	전출금등	예비비 및 기타
예산현액	4,672,280 (100.0)	4,688 (0.1)	95,182 (2.0)	2,936,756 (62.9)	213,517 (4.6)	1,176,945 (25.2)	245,192 (5.2)	0 -
지출액	4,169,650 (100.0)	4,342 (0.1)	86,899 (2.1)	2,607,968 (62.5)	193,562 (4.6)	1,128,033 (27.1)	148,846 (3.6)	0 -
이월액	482,452 (100.0)	0 -	5,792 (1.2)	316,937 (65.7)	14,467 (3.0)	48,911 (10.1)	96,346 (20.0)	0 -
불용액	20,178 (100.0)	346 (1.7)	2,492 (12.3)	11,852 (58.7)	5,488 (27.2)	1 (0.0)	0 -	0 -

○ 이월액은 4,826억원으로 이전지출(300목)이 65.7%, 전출금 등(600 목)이 20.0%, 상환지출(500목)이 10.1%, 자산취득(400목)이 3.0%, 물건비(200목)가 1.2% 차지

- 물건비(200목) 이월액은 58억원으로 「시도가축방역」 재료비 37억원, 「바다숲조성」 시험연구비 9억원, 「친환경양식기반시설구축」 시험연구비 3억원 등
- 이전지출(300목) 이월액은 3,169억원으로 「살처분보상금」 2,06억원, 「수리시설 개보수」 민간자본보조 398억원, 「시도가축방역」 자치단체경상보조 240억원 등
- 자산취득(400목) 이월액은 145억원으로 「종자원시설현대화」 건설비 99 억원 「재해대책비」 26억원, 「축산분뇨처리시설」 용자금 14억원 등
- 상환지출(500목) 이월액은 「공자기금융자계정원금상환」 489억원
- 전출금 등(600목) 이월액은 「FTA이행기금지원」 전출금 963억원

○ 불용액은 202억원으로 이전지출(300목)이 58.7%, 자산취득(400목)이 27.2%, 물건비(200목)가 12.3%, 인건비(100목)가 1.7% 등 차지

- 인건비(100목) 불용액은 3억원으로 「국가식품산업클러스터」 인건비 2.9억원 등
- 물건비(200목) 불용액은 25억원으로 「원양어업활성화」 연구개발비 1 억원 「바다숲조성」 시험연구비 1억원, 「EA지식포털운영」 연구개발비 1억원 등
- 이전지출(300목) 불용액은 119억원으로 「노량진수산물시장건립」 민간자본보조 100억원, 「축산분뇨처리시설」 자치단체보조 3억원 등
- 자산취득(400목) 불용액은 55억원으로 「종자원시설현대화」 건설비 47억원, 「공영도매 시장시설현대화」 자치단체융자금 3억원, 「축산분뇨처리시설」 민간융자금 2억원 등

<농어촌구조개선특별회계 농어촌특별세사업계정>

(단위 : 백만원, %)

구 분	계	인건비	물건비	이전지출	자산취득	상환지출	전출금등	예비비 및 기타
예산현액	4,217,854 (100.0)	9,483 (0.2)	5,768 (0.1)	1,540,993 (36.5)	150,646 (3.6)	0 -	2,510,963 (59.5)	0 -
지출액	3,770,368 (100.0)	9,394 (0.2)	5,478 (0.1)	1,365,043 (36.2)	129,031 (3.4)	0 -	2,261,421 (60.0)	0 -
이월액	360,218 (100.0)	0 -	20 (0.0)	92,054 (25.6)	18,602 (5.2)	0 -	249,542 (69.3)	0 -
불용액	87,268 (100.0)	89 (0.1)	270 (0.3)	83,896 (96.1)	3,013 (3.5)	0 -	0 -	0 -

○ 이월액은 3,602억원으로 전출금 등(600목)이 69.3%, 이전지출(300목)이 25.6%, 자산취득(400목)이 5.2% 등 차지

- 물건비(200목) 이월액은 「도농교류활성화」 일반수용비 0.2억원
- 이전지출(300목) 이월액은 920억원으로 「친환경농업직불」 자치단체보조376억원 「조건불리지역직불」 자치단체보조 356억원, 「농어민건강연금보험료」 보상금 189억원
- 자산취득(400목) 이월액은 186억원으로 「국가어항」 건설비 163억원, 「국가어항 관리」 건설비 23억원
- 전출금 등(600목) 이월액은 「농어촌구조개선계정으로의 전출금」 2,495억원

○ 불용액은 873억원으로 이전지출(300목)이 96.1%, 자산취득(400목)이 3.5%, 물건비(200목)가 0.3%, 인건비(100목)가 0.1% 등 차지

- 인건비(100목) 불용액은 「농업경영체등록」 일용임금 0.86억원 등
- 물건비(200목) 불용액은 2.7억원으로 「도농교류활성화」 운영비 및 여비1.4억원 「농업경영체등록」 운영비 및 여비 0.4억원 등
- 이전지출(300목) 불용액은 839억원으로 「쌀소득보전고정직불」 자치단체보조427억원 「경영이양직불」 민간보조159억원 「친환경농업직불」 자치단체보조 114억원 등
- 자산취득(400목) 불용액은 30억원으로 「국가어항」 건설비 24억원, 「국가어항 관리」 건설비 6억원 등

<에너지및자원사업특별회계 투자계정>

(단위 : 백만원, %)

구 분	계	인건비	물건비	이전지출	자산취득	상환지출	전출금등	예비비 및 기타
예산현액	139,650 (100.0)	0 -	0 -	139,650 (100.0)	0 -	0 -	0 -	0 -
지출액	79,048 (100.0)	0 -	0 -	79,048 (100.0)	0 -	0 -	0 -	0 -
이월액	0 -	0 -	0 -	0 -	0 -	0 -	0 -	0 -
불용액	60,602 (100.0)	0 -	0 -	60,602 (100.0)	0 -	0 -	0 -	0 -

○ 이월액은 없으며, 불용액은 606억원으로 이전지출(300목)이 전체 차지

- 이전지출(300목) 불용액은 「시설원예에너지이용효율화」 자치단체자본보조 606억원

<에너지및자원사업특별회계 융자계정>

(단위 : 백만원, %)

구 분	계	인건비	물건비	이전지출	자산취득	상환지출	전출금등	예비비 및 기타
예산현액	13,100 (100.0)	0 -	0 -	0 -	13,100 (100.0)	0 -	0 -	0 -
지출액	8,972 (100.0)	0 -	0 -	0 -	8,972 (100.0)	0 -	0 -	0 -
이월액	0 -	0 -	0 -	0 -	0 -	0 -	0 -	0 -
불용액	4,128 (100.0)	0 -	0 -	0 -	4,128 (100.0)	0 -	0 -	0 -

○ 이월액은 없으며, 불용액은 41억원으로 자산취득(400목)이 전체 차지

- 자산취득(400목) 불용액은 「시설원예에너지이용효율화」 민간융자금 41억원

<혁신도시건설특별회계>

(단위 : 백만원, %)

구 분	계	인건비	물건비	이전지출	자산취득	상환지출	전출금등	예비비 및 기타
예산현액	89,702 (100.0)	0 -	0 -	0 -	89,702 (100.0)	0 -	0 -	0 -
지출액	21,247 (100.0)	0 -	0 -	0 -	21,247 (100.0)	0 -	0 -	0 -
이월액	68,455 (100.0)	0 -	0 -	0 -	68,455 (100.0)	0 -	0 -	0 -
불용액	0 -	0 -	0 -	0 -	0 -	0 -	0 -	0 -

○ 이월액은 685억원으로 자산취득(400목)이 전체를 차지하며, 불용액은 없음

- 자산취득(400목) 이월액 685억원은 「농산물품질관리원 이전」 기본조사설계비 등 건설비 47억원, 「농업연수원 이전」 실시설계비 등 건설비 54억원, 「수의과학검역원 이전」 토지매입비 98억원, 기본조사설계비 등 건설비 169억원, 「식물검역원 이전」 실시설계비 등 건설비 36억원, 「종자원 이전」 기본조사설계비 등 건설비 74억원, 「수산물품질검사원 이전」 기본조사설계비 등 건설비 27억원, 「한국농수산대학 이전」 토지매입비 21억원, 기본조사설계비 등 건설비 156억원

<광역지역발전특별회계 지역개발계정>

(단위 : 백만원, %)

구 분	계	인건비	물건비	이전지출	자산취득	상환지출	전출금등	예비비 및 기타
예산현액	1,419,855 (100.0)	0 -	0 -	1,419,855 (100.0)	0 -	0 -	0 -	0 -
지출액	1,419,775 (100.0)	0 -	0 -	1,419,775 (100.0)	0 -	0 -	0 -	0 -
이월액	0 -	0 -	0 -	0 -	0 -	0 -	0 -	0 -
불용액	80 (100.0)	0 -	0 -	80 (100.0)	0 -	0 -	0 -	0 -

○ 이월액은 없으며, 불용액은 0.8억원으로 이전지출(300목)이 전체 차지

- 이전지출(300목) 불용액은 「농어업기반정비」 자치단체자본보조 0.8억원

<광역지역발전특별회계 광역발전계정>

(단위 : 백만원, %)

구 분	계	인건비	물건비	이전지출	자산취득	상환지출	전출금등	예비비 및 기타
예산현액	201,936 (100.0)	0 -	150 (0.1)	201,786 (99.9)	0 -	0 -	0 -	0 -
지출액	200,538 (100.0)	0 -	122 (0.1)	200,416 (99.9)	0 -	0 -	0 -	0 -
이월액	0 -	0 -	0 -	0 -	0 -	0 -	0 -	0 -
불용액	1,398 (100.0)	0 -	28 (2.0)	1,370 (98.0)	0 -	0 -	0 -	0 -

○ 이월액은 없으며, 불용액은 14억원으로 이전지출(300목)이 98.0%, 물건비(200목)가 2.0% 차지

- 물건비(200목) 불용액은 「광역클러스터활성화(직접경비)」 국내여비 0.3억원
- 이전지출(300목) 불용액은 「광역클러스터활성화」 자치단체자본보조 14억원

<광역지역발전특별회계 제주특별자치도계정>

(단위 : 백만원, %)

구 분	계	인건비	물건비	이전지출	자산취득	상환지출	전출금등	예비비 및 기타
예산현액	90,116 (100.0)	0 -	0 -	90,116 (100.0)	0 -	0 -	0 -	0 -
지출액	90,116 (100.0)	0 -	0 -	90,116 (100.0)	0 -	0 -	0 -	0 -
이월액	0 -	0 -	0 -	0 -	0 -	0 -	0 -	0 -
불용액	0 -	0 -	0 -	0 -	0 -	0 -	0 -	0 -

○ 이월액 및 불용액은 없음

<양곡관리특별회계 손익계정>

(단위 : 백만원, %)

구 분	계	인건비	물건비	이전지출	자산취득	상환지출	전출금등	예비비 및 기타
예산현액	1,487,336 (100.0)	0 -	199,609 (13.4)	126,907 (8.5)	1,113,267 (74.8)	47,459 (3.2)	0 (0.0)	95 (0.0)
지출액	1,197,591 (100.0)	0 -	198,403 (16.6)	126,907 (10.6)	854,174 (71.3)	18,106 (1.5)	0 -	0 -
이월액	98,268 (100.0)	0 -	1,075 (1.1)	0 -	97,194 (98.9)	0 -	0 -	0 -
불용액	191,477 (100.0)	0 -	131 (0.1)	0 -	161,899 (84.6)	29,352 (15.3)	0 (0.0)	95 (0.0)

- 이월액은 983억원으로 자산취득(400목)이 98.9%, 물건비(200목)가 1.1% 차지
 - 물건비(200목) 이월액은 11억원으로 「정부양곡관리」 재료비 8억원, 「쌀소비 활성화」 기타운영비 3억원
 - 자산취득(400목) 이월액은 「수입양곡대」 972억원
- 불용액은 1,915억원으로 자산취득(400목)이 84.6%, 상환지출(500목)이 15.3%, 물건비(200목)가 0.1% 등을 차지
 - 물건비(200목) 불용액은 「정부양곡관리」 재료비 및 기타운영비 1.3억원
 - 자산취득(400목) 불용액은 1,619억원으로 「정부추하곡매입비」 884억원, 「수입양곡대」 735억원 등
 - 상환지출(500목) 불용액은 「한은차입금이자상환」 294억원

<양곡관리특별회계 자본계정>

(단위 : 백만원, %)

구 분	계	인건비	물건비	이전지출	자산취득	상환지출	전출금등	예비비 및 기타
예산현액	0 (100.0)	0 -	0 -	0 -	0 (50.0)	0 -	0 (50.0)	0 -
지출액	0 -	0 -	0 -	0 -	0 -	0 -	0 -	0 -
이월액	0 -	0 -	0 -	0 -	0 -	0 -	0 -	0 -
불용액	0 (100.0)	0 -	0 -	0 -	0 (50.0)	0 -	0 (50.0)	0 -

- 이월액은 없으며, 불용액은 4천원으로 자산취득(400목)이 50%, 전출금 등(600목)이 50% 차지

6) 이체 · 이용 · 전용내역

□ 총괄

(단위 : 백만원, %)

구분	2010	2009	증감	증감율
이체	-	6,296	-6,296	-100.0
이용	57,539	597	56,942	9531.4
전용	26,404	53,016	-26,612	-50.2

○ 이체액은 없음

○ 이용액은 575억원으로 전년보다 569억원 증가(9,531.4%)

- 이용사유별 주요내역은 다음과 같음

- (환율인상에 따른 추가부담) 엔화 환율 인상에 따른 「대단위농업개발 채무상환 부족액 지원 10억원
- (재해복구비 부족액) 브루셀라, 구제역 등 가축전염병 발생에 따른 「살처분보상금 296억원 「시도가축방역비」 269억원 지원 등 565억원

○ 전용액은 264억원으로 전년보다 266억원 감소(△50.2%)

- 전용사유별 주요내역은 다음과 같음

- (인건비 부족액) 소속기관 직급보조비, 월정직책급 등 인건비 부족액 지원 2.3억원 「수산물검역검사」 보조인력 채용 등 일용임금 부족액 지원 2.6억원 등 9.7억원
- (공공요금 부족액) 수산과학원 관사 개축에 따른 개발제한구역 개발부담금 지원 0.5억원
- (사업계획 변경) 일선수협 경영개선이행약정 관리주체 변경에 따른 「수협 경영정상화」 연구개발비 지원 7억원, 「농가단위소득안정직불제」 도상연습 추진 조사비 지원 1억원 등 8억원
- (사업량 증가) 쌀수급안정대책에 따른 시장격리 및 쌀가공산업활성화에 따른 가공용 매출 확대 등으로 인한 「정부양곡관리비」 부족액 지원 153억원 「농어민건강보험료」 지원세대 증가에 따른 부족예산 지원 32억원 등 186억원
- (재해복구비 부족액) 태풍 곤파스로 인한 국가어항 가거도항 및 서해수산연구소 피해복구비 지원 27억원, 구제역 검사 재료비 및 백신구입비 지원 6억원 등 33억원
- (기타) 수산자원사업단 설립 지원 22억원, 서해어업지도사무소 어업지도선 노후 설비 교체 지원 4억원, 소속기관 기본경비 부족액 지원 1억원 등 28억원

□ 회계별 이체·이용·전용내역

(단위:백만원,%)

구분		2010	2009	증감	증감율
이체	합 계	0	6,296	-6,296	-100.0
	일반회계	0	3,439	-3,439	-100.0
	특별회계	0	2,856	-2,856	-100.0
	혁신도시건설특별회계	-	2,856	-2,856	-100.0
이용	합 계	57,539	597	56,942	9,531.4
	일반회계	0	157	-157	-100.0
	특별회계	57,539	440	57,099	12,979.6
	농어촌구조개선특별회계	57,539	440	57,099	12979.6
	(구조개선사업계정)	57,539	440	57,099	12979.6
전용	합 계	26,404	53,016	-26,612	-50.2
	일반회계	2,712	18,506	-15,794	-85.3
	특별회계	23,692	34,510	-10,818	-31.3
	농어촌구조개선특별회계	8,343	34,510	-26,976	-84.1
	(구조개선사업계정)	5,083	32,060	-26,976	-84.1
	(농어촌특별세사업계정)	3,260	2,450	810	33.1
	양곡관리특별회계	15,349	-	15,349	-
	(손익계정)	15,349	-	15,349	-

- 일반회계 이체·이용액은 없으며, 전용액은 27억원으로 전년보다 158억원 감소(△85.3%)
 - 전년보다 전용액이 감소한 주요사유는 2009년에 어촌지도기능 지방이양에 따라 인건비 등 관련예산 133억원을 전용하였기 때문
 - 주요 전용내역은 소속기관 직급보조비 등 부족예산 지원 14억원, 일선수협 경영개선 이행약정 관리주체 변경에 따른 「수협경영정상화」 연구개발비 지원 7억원 등
- 농어촌구조개선특별회계 이체액은 없으며, 이용액은 575억원으로 전년보다 571억원 증가(12979.6%)하였고, 전용액은 237억원으로 108억원 감소(△31.3%)
 - 전년보다 이용액이 증가한 주요사유는 2010년 구제역 발생으로 인해 살처분보상금 및 시도가축방역 지원액이 증가하였기 때문이며, 전용액이 감소한 주요사유는 2009년에 어촌지도기능 지방이양에 따라 관련 사업비 98억원을 전용하였기 때문
 - 주요 이용내역은 구제역 발생에 따른 「살처분보상금」 296억원, 「시도가축방역비」 269억원, 「대단위농업개발채무상환」 10억원 등
 - 주요 전용내역은 「농어민건강보험료」 지원세대 증가에 따른 부족예산 지원 32억원, 태풍 콘파스로 인한 국가어항 가거도항 피해복구비 지원 26억원, 수산자원사업단 설립지원 22억원 등
- 양곡관리특별회계 이체·이용액은 없으며, 전용액은 153억원으로 순증
 - 주요 전용내역은 쌀수급안정대책에 따른 시장격리 및 쌀가공산업활성화에 따른 가공용 매출 확대 등으로 인한 「정부양곡관리비」 부족액 지원 153억원

2. 수입지출결산 분석

1) 수입지출결산 총괄

□ 총괄

(단위 : 백만원, %)

구 분	당회계연도			전년도 결산액	전년대비 증감을
	수정계획액 (A)	결산액 (B)	(B/A)		
농산물가격안정기금	2,229,815	2,558,730	114.8	2,361,330	8.4
농지관리기금	2,303,973	2,652,711	115.1	2,441,143	8.7
쌀소득보전변동직접지불기금	1,150,480	1,145,700	99.6	143,586	697.9
양곡증권정리기금	2,180,107	2,219,089	101.8	815,400	172.1
자유무역협정이행지원기금	440,480	345,974	78.5	416,095	-16.9
축산발전기금	722,277	783,566	108.5	713,785	9.8
수산발전기금	565,132	575,580	101.8	599,576	-4.0
양식수산물재해보험기금	-	-	-	5,106	-
농어업재해보험기금	134,896	172,841	128.1	122,203	41.4

- 8개 기금의 2010년도 총 운용실적은 10조 4,542억원으로 계획액 9조 7,272억원보다 7,270억원 증가(7.5%)하였으며, 전년도보다 2조 8,412억원 증가(37.3%)
 - 계획대비 운용실적 증가는 농지기금 농지보전부담금 등 자체수입 증가(3,837억원), 농안기금 융자원금 회수 및 비축사업 수입 증가(1,123억원) 등에 기인
 - 전년대비 운용실적 증가는 쌀변동직불기금 직불금 지출 증가 (1조 21억원), 양곡 증권정리기금 공자기금 및 차관 원리금 상환 증가(1조 4,037억원) 등에 기인
- (농산물가격안정기금) 운용실적은 2조 5,587억원으로 계획액 2조 2,298억원보다 3,289억원 증가(14.8%)하였으며, 전년도보다 1,974억원 증가(8.4%)
- (농지관리기금) 운용실적은 2조 6,527억원으로 계획액 2조 3,039억원보다 3,487억원 증가(15.1%)하였으며, 전년도보다 2,116억원 증가(8.7%)
- (쌀소득보전변동직불기금) 운용실적은 1조 1,457억원으로 계획액 1조 1,505억원보다 48억원 감소(△0.4%)하였으며, 전년도보다 1조 21억원 증가(697.9%)
- (양곡증권정리기금) 운용실적은 2조 2,191억원으로 계획액 2조 1,801억원보다 390억원 증가(1.8%)하였으며, 전년도보다 1조 4,037억원 증가(172.1%)
- (자유무역협정이행지원기금) 운용실적은 3,460억원으로 계획액 4,405억원보다 945억원 감소(△21.5%)하였으며, 전년도보다 701억원 감소(△16.9%)
- (축산발전기금) 운용실적은 7,836억원으로 계획액 7,223억원보다 613억원 증가(8.5%)하였으며, 전년도보다 698억원 증가(9.8%)
- (수산발전기금) 운용실적은 5,756억원으로 계획액 5,651억원보다 104억원 증가(1.8%)하였으며, 전년도보다 240억원 감소(△4.0%)
- (농어업재해보험기금) 운용실적은 1,728억원으로 계획액 1,349억원보다 379억원 증가(28.1%)하였으며, 전년도보다 506억원 증가(41.4%)

□ 기금별 수입·지출결산 총괄

<농산물가격안정기금>

(단위 : 백만원, %)

구 분		수정계획액 (A)	결산액 (B)	증감	
				(B-A)	%
수입 (자금조달)	자체수입	2,074,751	2,187,087	112,336	5.4
	정부내부수입	-	-	-	-
	차입금	-	-	-	-
	여유자금회수	155,064	371,643	216,579	139.7
합계		2,229,815	2,558,730	328,914	14.8
지출 (자금운용)	사업비	2,082,432	2,016,622	-65,811	-3.2
	기금운영비	58,622	57,710	-912	-1.6
	정부내부지출	-	-	-	-
	차입금원금상환	-	-	-	-
	차입금이자상환	-	-	-	-
	여유자금운용	88,761	484,399	395,637	445.7

○ 수 입

- 조기상환 등 융자원금 계획대비 회수 증가
(계획) 12,903 억원 → (실적) 13,714억원 (증 811억원)
- 고추·마늘 수입권 공매 신규 시행에 따른 법정부담금 증가 등 비축사업 수입액 (312억원)

○ 지 출

- 이월(154억원) : 사업 지연에 따른 농식품시설현대화 용자(140억원) 및 한식세계화(14억원) 사업비 일부 이월
- 불용(519억원) : 한미FTA 비준 유보사업비(104억원), 지급 사유 미발생 및 집행잔액(415억원) 불용

* '10년 지출결산액에 '09년 사업비 이월액 6억원 포함

<농지관리기금>

(단위 : 백만원, %)

구 분		수정계획액 (A)	결산액 (B)	증감	
				(B-A)	%
수입 (자금조달)	자체수입	1,047,004	1,395,742	348,738	33.3
	정부내부수입	38,000	38,000	-	-
	차입금	-	-	-	-
	여유자금회수	1,218,969	1,218,969	0	0.0
합계		2,303,973	2,652,711	348,738	15.1
지출 (자금운용)	사업비	829,842	806,486	-23,356	-2.8
	기금운영비	51,909	51,079	-830	-1.6
	정부내부지출	1,226,468	1,207,873	-18,595	-1.5
	차입금원금상환	-	-	-	-
	차입금이자상환	-	-	-	-
	여유자금운용	195,754	587,272	391,519	200.0

- 2010년 농지관리기금 수입은 계획 2,303,973 백만원 대비 실적 2,652,711 백만원으로 348,738백만원 초과 달성하였는 바 이는 농지보전부담금 288,895백만원, 금융기관예치이자 30,972백만원, 조성토지매각대금 25,690백만원 등 자체수입이 348,738백만원 증가한 데 기인함
- 2010년 농지관리기금 지출은 계획 2,303,973 백만원 대비 실적 2,652,711 백만원으로 348,738백만원 초과되었는 바 이는 자체수입 증가에 따른 여유자금 운용액(차기이월시재금)이 계획 대비 391,518백만원 증가에 따른 것으로 사업비 등 일반지출과 정부내부지출은 계획 2,108,219백만원 대비 실적 2,065,439백만원으로 42,780백만원 집행잔액 발생함

<쌀소득보전변동직접지불기금>

(단위 : 백만원, %)

구 분		수정계획액 (A)	결산액 (B)	증감	
				(B-A)	%
수입 (자금조달)	자체수입	11,026	5,024	-6,002	-54.4
	정부내부수입	1,038,421	1,038,421	-	-
	차입금	-	-	-	-
	여유자금회수	101,032	102,255	1,223	1.2
합계		1,150,480	1,145,700	-4,780	-0.4
지출 (자금운용)	사업비	595,089	594,500	-589	-0.1
	기금운영비	7,296	7,205	-91	-1.3
	정부내부지출	506,382	506,382	0	0.0
	차입금원금상환	-	-	-	-
	차입금이자상환	-	-	-	-
	여유자금운용	41,713	37,614	-4,099	-9.8

□ 수입

- 자체수입은 5,024백만원으로 계획대비 △6,002" 부족한 △54.4% 수준
 - 재산수입 : 계획) 4,192백만원 → 실적) 2,655" (감 1,537")
 - 수입쌀판매이익금 : 계획) 6,834백만원 → 실적) 0" (감 6,834")
 - '05~'09년 부당수령금 회수 등 : 계획) 0백만원 → 실적) 2,369" (증 2,369")
- 정부내부수입 : 계획) 1,038,421백만원 → 실적) 1,038,421"
- 여유자금회수 : 계획) 101,032백만원 → 실적) 102,255" (증 1,223")

□ 지출

- 사업비 : 계획) 595,089백만원 → 실적) 594,500" (감 589")
 - '09년산 수확기 산지 쌀값 (142,360원/80kg)으로 집행
- 기금운영비 : 계획) 7,296백만원 → 실적) 7,205" (감 91")
- 정부내부지출 : 계획) 506,382백만원 → 실적) 506,382"
- 여유자금운용 : 계획) 41,713백만원 → 실적) 37,614" (감 4,099")

<양곡증권정리기금>

(단위 : 백만원, %)

구 분		수정계획액 (A)	결산액 (B)	증감	
				(B-A)	%
수입 (자금조달)	자체수입	287	3,478	3,191	1,111.9
	정부내부수입	2,172,356	2,172,314	-42	0.0
	차입금	-	-	-	-
	여유자금회수	7,464	43,297	35,833	480.1
합계		2,180,107	2,219,089	38,982	1.8
지출 (자금운용)	사업비	-	-	-	-
	기금운영비	-	-	-	-
	정부내부지출	2,172,356	2,140,208	-32,148	-1.5
	차입금원금상환	-	-	-	-
	차입금이자상환	-	-	-	-
	여유자금운용	7,751	78,881	71,130	917.7

○ 수입(자금조달)

- 일반회계전입금 : 2,928억원 ('09년 2,676억 → '10년 2,928)
- 공공자금관리기금 예수금 : 18,795억원('09년 5,100억→ '10년 18,795)
- 이자수익 : 35억원('09년 34억 → '10년 35억)

○ 지출(자금운용)

- 정부내부지출 (공공자금관리기금 예수금 원리금 및 차관원리금상환):
: 21,402억 ('09년 7,721억 → '10년 21,402억)
- 여유자금운용 : 789억원 ('09년 433억원 → '10년 789억원)

<자유무역협정이행지원기금>

(단위 : 백만원, %)

구 분		수정계획액 (A)	결산액 (B)	증감	
				(B-A)	%
수입 (자금조달)	자체수입	24,709	51,836	27,127	109.8
	정부내부수입	297,692	148,846	-148,846	-50.0
	차입금	-	-	-	-
	여유자금회수	118,079	145,292	27,213	23.0
합계		440,480	345,974	-94,506	-21.5
지출 (자금운용)	사업비	366,451	277,799	-88,652	-24.2
	기금운영비	3,321	3,307	-14	-0.4
	정부내부지출	-	-	-	-
	차입금원금상환	-	-	-	-
	차입금이자상환	-	-	-	-
	여유자금운용	70,708	64,869	-5,839	-8.3

○ 수입

- 자체수입은 용자 조기 회수금 등의 증가로 계획 대비 27,127백만원 증가
- 정부내부수입은 예산 부족으로 인한 전입금의 감소로 계획 대비 148,846백만원 감소
- 여유자금 회수는 전년도 여유자금 운용규모 증가로 계획 대비 27,213백만원 증가

○ 지출

- 사업비는 한·미 FTA 미비준에 따른 유보사업 등으로 계획 대비 88,652백만원 감소
- 기금운영비는 한미 FTA 발효 지연에 따른 관세할당물량 수입관리비 일부 불용으로 계획 대비 14백만원 감소
- 여유자금운용은 정부내부수입(전입금) 감소로 계획 대비 5,839백만원 감소

<축산발전기금>

(단위 : 백만원, %)

구 분		수정계획액 (A)	결산액 (B)	증감	
				(B-A)	%
수입 (자금조달)	자체수입	607,277	667,852	60,575	10.0
	정부내부수입	110,000	110,000	-	-
	차입금	-	-	-	-
	여유자금회수	5,000	5,714	714	14.3
합계		722,277	783,566	61,289	8.5
지출 (자금운용)	사업비	577,512	562,706	-14,806	-2.6
	기금운영비	3,854	3,459	-395	-10.3
	정부내부지출	4,718	4,718	0	0.0
	차입금원금상환	-	-	-	-
	차입금이자상환	-	-	-	-
	여유자금운용	136,193	212,684	76,491	56.2

○ '10년 수입·지출실적은 7,836억원으로 계획 7,223억원 대비 8.5% 초과달성

○ 수입실적

- 자체수입 실적은 6,679억원으로 계획 6,073억원 대비 10% 초과 달성
- 정부내부수입(공공자금관리기금예수금)은 계획 1,100억원 달성
- 여유자금회수 실적은 57억원으로 계획 50억원 대비 14.3% 초과 달성

○ 지출실적

- 사업비 집행실적은 5,627억원으로 계획대비 2.5% 미달
- 기금운영비 실적은 35억원으로 예산절감에 따라 계획대비 10.3% 부족
- 정부내부지출(공자기금예수금 이자상환)은 계획 달성
- 여유자금운용실적은 2,127억원으로 자체수입 증가에 따라 계획대비 56.2% 초과

<수산발전기금>

(단위 : 백만원, %)

구 분		수정계획액 (A)	결산액 (B)	증감	
				(B-A)	%
수입 (자금조달)	자체수입	516,691	523,317	6,626	1.3
	정부내부수입	15,000	5,500	-9,500	-63.3
	차입금	-	-	-	-
	여유자금회수	33,441	46,763	13,322	39.8
합계		565,132	575,580	10,448	1.8
지출 (자금운용)	사업비	513,870	499,465	-14,405	-2.8
	기금운영비	1,513	1,243	-270	-17.8
	정부내부지출	-	-	-	-
	차입금원금상환	-	-	-	-
	차입금이자상환	-	-	-	-
	여유자금운용	49,749	74,871	25,122	50.5

○ 수 입

- 계획(565,132백만원) 대비 10,448백만원(1.8%) 증가한 575,580백만원 조달
- 자체수입은 부담금수입의 감소 등에도 불구하고, 융자원금 회수액이 중도상환 등으로 계획대비 10,967백만원 증가하고, 기타경상이전수입이 과년도 사업집행잔액 반납으로 2,163백만원이 발생하는 등 계획대비 6,626백만원 초과 달성
- 정부내부수입(정부출연금)은 15,000백만원 중 한미 FTA 국회 비준 미통과로 9,500백만원 미수납
- 여유자금회수는 계획 대비 13,322백만원 증가

○ 지 출

- 사업비는 계획(513,870백만원) 대비 14,405백만원 미집행된 499,465백만원 지출
- 경상사업 중 소득보전직불금, 폐업지원금이 FTA 비준 미통과로 6,500백만원 전액 불용
- 융자사업 중 FTA 비준 미통과에 따른 원양어업관리회사 3,000백만원 집행사유상실 등 품목별경쟁력강화사업 4,700백만원 불용
- 여유자금운용은 계획대비 수입증가 및 사업비 지출감소로 25,122백만원 증가

<농어업재해재보험기금>

(단위 : 백만원, %)

구 분		수정계획액 (A)	결산액 (B)	증감	
				(B-A)	%
수입 (자금조달)	자체수입	9,216	11,425	2,209	24.0
	정부내부수입	35,000	35,000	-	-
	차입금	-	-	-	-
	여유자금회수	90,680	126,417	35,737	39.4
합계		134,896	172,841	37,945	28.1
지출 (자금운용)	사업비	28,800	2,891	-25,909	-90.0
	기금운영비	611	565	-46	-7.5
	정부내부지출	-	-	-	-
	차입금원금상환	-	-	-	-
	차입금이자상환	-	-	-	-
	여유자금운용	105,485	169,386	63,901	60.6

○ 수입

- 자체수입 : 11,425백만원
 - 국가재보험료 수입 4,991백만원, 기타이자수입 등 6,434백만원
- 정부내부수입 : 35,000백만원
 - 전입금 : 35,000백만원
- 차입금 : 해당없음
- 여유자금회수 : 126,417백만원
 - 통화금융기관 예치금회수 : 102,250백만원
 - 비통화금융기관 예치금회수 : 24,167백만원

○ 지출

- 사업비 : 2,891백만원
 - 국가재보험금 지급 : 2,891백만원
- 기금운영비 : 565.1백만원
 - 인건비 317백만원, 물건비 243.6백만원, 자산취득 4.5백만원
- 정부내부지출 : 해당없음
- 차입금원리금상환 : 해당없음
- 여유자금운용 : 169,386백만원
 - 통화금융기관 예치 : 133,195백만원
 - 비통화금융기관 예치 : 36,191백만원

<참고> 최근 5개년간 수입지출결산 내역

□ 수입

(단위 : 백만원)

구 분	수정수입계획액	징수결정액	수납액	불납결손액	미수납액	
양곡증권정리기금	2006	2,469,765	4,558,035	(2,472,631) 4,558,035	0	0
	2007	800,002	1,364,639	(806,994) 1,364,639	0	0
	2008	769,350	1,558,885	(794,978) 1,558,885	0	0
	2009	785,114	1,577,652	(815,400) 1,577,652	0	0
	2010	2,180,107	2,847,547	(2,219,089) 2,847,547	0	0
농산물가격안정기금	2006	1,976,083	2,725,237	(1,955,049) 2,710,457	0	0
	2007	2,035,459	3,083,695	(2,079,504) 3,083,695	0	0
	2008	2,146,819	3,587,362	(2,369,505) 3,587,362	0	0
	2009	2,217,985	3,505,726	(2,361,330) 3,505,726	0	0
	2010	2,229,815	3,812,964	(2,558,730) 3,812,964	0	0
농지관리기금	2006	1,617,261	2,948,425	(1,665,062) 2,892,288	0	0
	2007	1,154,585	3,437,087	(1,453,805) 3,115,543	0	321,544
	2008	1,250,434	4,734,892	(2,328,085) 4,446,647	0	288,245
	2009	1,316,220	3,364,785	(2,441,143) 3,004,293	0	360,491
	2010	2,303,973	5,233,192	(2,652,711) 4,851,211	0	381,981

구 분		수정수입계획액	징수결정액	수납액	불납결손액	미수납액
수산발전기금	2006	600,851	975,280	(627,964) 974,148	0	0
	2007	605,381	985,233	(604,856) 984,466	0	768
	2008	599,793	952,956	(590,993) 944,797	0	8,159
	2009	590,019	871,128	(599,576) 865,906	64	5,158
	2010	565,132	759,011	(575,580) 746,843	0	12,168
축산발전기금	2006	994,086	1,382,877	(934,264) 1,382,877	0	0
	2007	1,059,297	1,801,171	(967,855) 1,801,171	0	0
	2008	985,698	1,518,183	(864,548) 1,518,183	0	0
	2009	967,314	1,263,442	(713,785) 1,263,442	0	0
	2010	722,277	1,680,953	(783,566) 1,680,953	0	0
쌀소득보전변동직접지불기금	2006	1,003,226	1,001,801	(938,926) 1,001,801	0	0
	2007	1,011,394	546,545	(495,303) 546,545	0	0
	2008	603,767	658,917	(348,480) 658,917	0	0
	2009	209,764	218,949	(143,586) 218,949	0	0
	2010	1,150,480	2,521,221	(1,145,700) 2,521,221	0	0
자유무역협정이행지원기금	2006	218,268	505,709	(240,771) 505,709	0	0
	2007	201,254	528,559	(230,613) 528,559	0	0

구 분		수정수입계획액	징수결정액	수납액	불납결손액	미수납액
자유무역협정이행지원기금	2008	540,647	533,464	(256,186) 532,758	0	706
	2009	469,365	860,681	(416,095) 860,681	0	0
	2010	440,480	717,501	(345,974) 717,501	0	0
지방어업재해재보험기금	2006	31,498	68,321	(43,991) 68,321	0	0
	2007	42,906	83,424	(64,758) 83,424	0	0
	2008	69,130	107,933	(85,762) 107,933	0	0
	2009	96,650	146,905	(122,203) 146,905	0	0
	2010	134,896	214,785	(172,841) 214,785	0	0

□ 지출

(단위 : 백만원)

구 분		수정지출계획액	지출계획현액	지출액	다음연도 이월액	불용액
양곡증권정리기금	2006	2,469,765	2,469,765	(2,472,631) 4,558,035	0	0
	2007	800,002	800,002	(806,994) 1,364,639	0	13,223
	2008	769,350	769,350	(794,978) 1,558,885	0	1,577
	2009	785,114	785,114	(815,400) 1,577,652	0	5,548
	2010	2,180,107	2,180,107	(2,219,089) 2,847,547	0	32,148
농산물가격안정기금	2006	1,976,083	1,976,083	(1,955,049) 2,710,457	0	74,316
	2007	2,035,459	2,035,459	(2,079,504) 3,083,695	8,792	52,062

구 분	수정지출계획액	지출계획현액	지출액	다음연도 이월액	불응액	
농산물가격안정기금	2008	2,146,819	2,155,611	(2,369,505) 3,587,362	0	75,922
	2009	2,217,985	2,217,985	(2,361,330) 3,505,726	620	49,457
	2010	2,229,815	2,230,435	(2,558,730) 3,812,964	15,400	51,943
농지관리기금	2006	1,617,261	1,617,261	(1,665,062) 2,892,288	0	1,227
	2007	1,154,585	1,154,585	(1,453,805) 3,115,543	0	4,495
	2008	1,250,434	1,250,434	(2,328,085) 4,446,647	0	8,415
	2009	1,316,220	1,316,220	(2,441,143) 3,004,293	0	16,881
	2010	2,303,973	2,303,973	(2,652,711) 4,851,211	23,000	19,781
수산발전기금	2006	600,851	623,697	(627,964) 974,148	8,044	23,076
	2007	605,381	613,425	(604,856) 984,466	3,937	9,569
	2008	599,793	603,730	(590,993) 944,797	248	24,721
	2009	590,019	590,267	(599,576) 865,906	0	17,838
	2010	565,132	565,132	(575,580) 746,843	497	14,177
축산발전기금	2006	994,086	1,011,896	(934,264) 1,382,877	42,730	71,457
	2007	1,059,297	1,102,027	(967,855) 1,801,171	58,604	55,119
	2008	985,698	1,044,303	(864,548) 1,518,183	44,677	50,239
	2009	967,314	1,011,991	(713,785) 1,263,442	73,614	138,333

구 분		수정지출계획액	지출계획현액	지출액	다음연도 이월액	불응액
축산발전기금	2010	722,277	795,891	(783,566) 1,680,953	31,555	57,261
쌀소득보전변동직접 지불기금	2006	1,003,226	1,003,226	(938,926) 1,001,801	0	9,830
	2007	1,011,394	1,011,394	(495,303) 546,545	0	539,187
	2008	603,767	603,767	(348,480) 658,917	0	259,123
	2009	209,764	209,764	(143,586) 218,949	0	67,685
	2010	1,150,480	1,150,480	(1,145,700) 2,521,221	0	681
자유무역협정이행지 원기금	2006	218,268	218,513	(240,771) 505,709	196	688
	2007	201,254	201,450	(230,613) 528,559	135	7,301
	2008	540,647	540,782	(256,186) 532,758	0	339,127
	2009	469,365	469,365	(416,095) 860,681	1,600	118,916
	2010	440,480	442,080	(345,974) 717,501	14,765	75,501
미소 어업재해재보험기 금	2006	31,498	31,498	(43,991) 68,321	0	20,048
	2007	42,906	42,906	(64,758) 83,424	0	21,028
	2008	69,130	69,130	(85,762) 107,933	0	22,452
	2009	96,650	96,650	(122,203) 146,905	0	22,697
	2010	134,896	134,896	(172,841) 214,785	0	25,955

2) 수입결산

<농산물가격안정기금>

(단위 : 백만원, %)

구 분	수정 수입계획액 (A)	징수결정액	수납액		B/A	B/C	불납 결손액	미수납액
			10년(B)	09년(C)				
합계	2,229,815	3,812,964	2,558,730	2,361,330	114.8	108.4	-	-
자체수입	2,074,751	2,187,087	2,187,087	2,069,644	105.4	105.7	-	-
정부내부수입	-	-	-	-	-	-	-	-
차입금	-	-	-	-	-	-	-	-
여유자금회수	155,064	1,625,877	371,643	291,686	239.7	127.4	-	-

- 불납결손액 및 미수납액은 발생하지 않았음
- 조기상환 등 용자원금 회수 증가 및 고추,마늘 수입권 공매 신규 시행에 따른 법정부담금 증가 등으로 자체 수입은 계획대비 5.4% 증가

<농지관리기금>

(단위 : 백만원, %)

구 분	수정 수입계획액 (A)	징수결정액	수납액		B/A	B/C	불납 결손액	미수납액
			10년(B)	09년(C)				
합계	2,303,973	5,233,192	2,652,711	2,441,143	115.1	108.7	-	381,981
자체수입	1,047,004	1,777,723	1,395,742	1,313,268	133.3	106.3	-	381,981
정부내부수입	38,000	38,000	38,000	38,000	100.0	100.0	-	-
차입금	-	-	-	-	-	-	-	-
여유자금회수	1,218,969	3,417,468	1,218,969	1,089,875	100.0	111.8	-	-

- 2010년 농지관리기금 수입은 수납액 2,652,711백만원 및 미수납액 381,981백만원 발생
 - 수납액 2,652,711백만원은 2009년 2,441,143백만원 대비 211,568백만원 증가하였는 바 이는 자체수입이 전년 대비 82,474백만원 증가 및 2007년 이후 지속적으로 증가하였던 자체수입의 영향으로 여유 자금회수가 전년 대비 129,094백만원 증가한 데 기인함
 - 미수납액 381,981백만원은 농지보전부담금 359,207백만원, 조성토지매각대원금 15,017백만원, 조성토지매각대이자 등 7,757백만원으로, 농지보전부담금 미수납액 359,207백만원 중에서 103,289백만원은 납부자 채력 부족 등에 의한 체납분이며 255,918백만원은 기한미도래 채권임

<쌀소득보전변동직접지불기금>

(단위 : 백만원, %)

구 분	수정 수입계획액 (A)	징수결정액	수납액		B/A	B/C	불납 결손액	미수납액
			10년(B)	09년(C)				
합계	1,150,480	2,521,221	1,145,700	143,586	99.6	797.9	-	-
자체수입	11,026	5,024	5,024	4,649	45.6	108.1	-	-
정부내부수입	1,038,421	1,038,421	1,038,421	107,100	100.0	969.6	-	-
차입금	-	-	-	-	-	-	-	-
여유자금회수	101,032	1,477,776	102,255	31,836	101.2	321.2	-	-

□ 수납액은 1,145,700백만원으로, 계획대비 99.6% 달성했으며 전년대비 797.9% 증가

○ 전년대비 재산수입은 증가했지만, 전년같이 수입쌀 판매이익금이 “0” 원이고 부당수령 변동직불금회수금이 감소함으로 인하여, 자체수입은 5,024백만원으로 계획 대비 45.6% 달성했고, 전년대비 108.1% 증가

- 재산수입 : ‘09) 1,142백만원 → ‘10) 2,655“(증1,513”)

· 변동직불금지급, 공공자금관리기금 상환지출 등에 따른 여유자금운용규모 확대에 따라 증가

- 법정부담금 : ‘09) 0백만원 → ‘10) 0”

· 원산지표시제 강화로 MMA 밥쌀용 쌀 판매부진 : 농수산물유통공사

- 부당수령 변동직불금 회수금 등 : ‘09) 3,507백만원 → ‘10) 2,369“(감1,138”)

· 부당수령 변동직불금 회수금 감소

○ ‘09년산 변동직불금 지급, 공공자금관리기금 상환지출을 위해 정부출연금 수입

- 정부내부수입 : ‘09) 107,100백만원 → ‘10) 1,038,421“(증931,321”)

○ 여유자금회수금(전년도 이월금) : ‘09) 31,836 백만원 → ‘10) 102,255“(증70,419”)

<양곡증권정리기금>

(단위 : 백만원, %)

구 분	수정 수입계획액 (A)	징수결정액	수납액		B/A	B/C	불납 결손액	미수납액
			10년(B)	09년(C)				
합계	2,180,107	2,847,547	2,219,089	815,400	101.8	272.1	-	-
자체수입	287	3,478	3,478	3,368	1,211.9	103.3	-	-
정부내부수입	2,172,356	2,172,314	2,172,314	777,650	100.0	279.3	-	-
차입금	-	-	-	-	-	-	-	-
여유자금회수	7,464	671,755	43,297	34,382	580.1	125.9	-	-

- 정부내부 수입 증가 ('09년 7,777억 → '10년 21,723)
 - 공공자금관리기금예수금 : 상환도래 원금 증가에 따른 예수액 증가
 - '09년 5,100억 → '10년 18,795억 (13,695억원 증, 268.5%)
 - 일반회계전입금 증가 ('09년 2,676억 → '10년 2,928)
- 이자수익 증가 ('09년 34억 → '10년 35)

<자유무역협정이행지원기금>

(단위 : 백만원, %)

구 분	수정 수입계획액 (A)	징수결정액	수납액		B/A	B/C	불납 결손액	미수납액
			10년(B)	09년(C)				
합계	440,480	717,501	345,974	416,095	78.5	83.1	-	-
자체수입	24,709	51,836	51,836	38,069	209.8	136.2	-	-
정부내부수입	297,692	148,846	148,846	300,139	50.0	49.6	-	-
차입금	-	-	-	-	-	-	-	-
여유자금회수	118,079	516,818	145,292	77,887	123.0	186.5	-	-

- 불납결손액 및 미수납액 : 미발생
- 전년 대비 수입 증감 내역
 - 자체수입은 용자 조기 회수금 등의 증가로 전년 대비 36.2% 증가
 - 정부내부수입은 예산 부족으로 인한 전입금 감소로 전년 대비 49.6% 수준
 - 여유자금 회수는 전년도 여유자금 운용규모의 증가로 전년 대비 86.5% 증가

<축산발전기금>

(단위 : 백만원, %)

구 분	수정 수입계획액 (A)	징수결정액	수납액		B/A	B/C	불납 결손액	미수납액
			10년(B)	09년(C)				
합계	722,277	1,680,953	783,566	713,785	108.5	109.8	-	-
자체수입	607,277	667,852	667,852	565,369	110.0	118.1	-	-
정부내부수입	110,000	110,000	110,000	-	100.0	-	-	-
차입금	-	-	-	-	-	-	-	-
여유자금회수	5,000	903,101	5,714	148,416	114.3	3.9	-	-

○ '10년도 수납실적은 7,836억원으로 계획대비 108.5%, 전년대비 109.8% 달성

- 자체수입은 마사회출연금 증가, 단기에서 장기로 전환된 사료산업종합지원
용자금의 첫 회수도래에 따른 용자금회수액 증가, 구제역 수매축산물 판매대금
신규 유입 등에 따라 계획대비 110%, 전년대비 118.1% 달성
 - 마사회출연금 : 343억원(1,312억원→1,655), 기타잡수익 : 67억원(28억원→95)
 - 용자금회수액 : 613억원(3,831억원→4,444), 대여금이자: 17억원(197억원→214)
 - 재화판매수익 : △5억원(198억원→193), 여유자금 예치이자 등 : 2억원(43억원→45)
 - 법정부담금 : △11억원(44억원→33)
- 정부내부수입은 공공자금관리기금으로부터 계획에 따라 1,100억원 신규차입
- 여유자금회수실적은 '08년 및 '09년 미산최고기 수입 및 한·미 FTA 대책
사업비 증가에 따라 이월 여유재원의 대폭감소
 - 연도별 여유자금 회수액 : '08) 2,647억원 → '09) 1,484 → '10) 57
 - 연도별 사업비 지출액 : '07) 5,448억원 → '08) 7,126 → '09) 7,044

<수산물발전기금>

(단위 : 백만원, %)

구 분	수정 수입계획액 (A)	징수결정액	수납액		B/A	B/C	불납 결손액	미수납액
			10년(B)	09년(C)				
합계	565,132	759,011	575,580	599,576	101.8	96.0	-	12,168
자체수입	516,691	535,485	523,317	512,049	101.3	102.2	-	12,168
정부내부수입	15,000	5,500	5,500	24,860	36.7	22.1	-	-
차입금	-	-	-	-	-	-	-	-
여유자금회수	33,441	218,026	46,763	62,667	139.8	74.6	-	-

- 10년도 총 수입액은 575,580백만원으로 09년도 대비 23,996백만원 감소
 - 09년도 대비 자체수입이 용자원금회수액 증가 등으로 11,268백만원 증가한 반면, 정부내부수입은 19,360백만원 감소, 여유자금회수액 15,904백만원 감소
- 10년도 자체수입 징수결정액 535,485백만원 중 523,317백만원 수납하고 경상이전수입 납기미도래 등으로 12,168백만원 미수납

<양식수산물재해재보험기금>

(단위 : 백만원, %)

구 분	수정 수입계획액 (A)	징수결정액	수납액		B/A	B/C	불납 결손액	미수납액
			10년(B)	09년(C)				
합계	-	-	-	5,106	-	-	-	-
자체수입	-	-	-	106	-	-	-	-
정부내부수입	-	-	-	5,000	-	-	-	-
차입금	-	-	-	-	-	-	-	-
여유자금회수	-	-	-	-	-	-	-	-

- 2010년에 농어업재해재보험기금으로 통합

<농어업재해재보험기금>

(단위 : 백만원, %)

구 분	수정 수입계획액 (A)	징수결정액	수납액		B/A	B/C	불납 결손액	미수납액
			10년(B)	09년(C)				
합계	134,896	214,785	172,841	122,203	128.1	141.4	-	-
자체수입	9,216	11,425	11,425	11,057	124.0	103.3	-	-
정부내부수입	35,000	35,000	35,000	20,000	100.0	175.0	-	-
차입금	-	-	-	-	-	-	-	-
여유자금회수	90,680	168,360	126,417	91,146	139.4	138.7	-	-

- 자체수입 : 11,425백만원
 - 국가재보험료 수입 4,991백만원, 이자수입 등 6,434백만원
- 정부내부수입 : 35,000백만원
 - 전입금 : 35,000백만원
- 차입금 : 해당없음
- 여유자금회수 : 126,417백만원
 - 통화금융기관 예치금 회수 : 102,250백만원
 - 비통화금융기관 예치금 회수 : 24,167백만원

3) 지출결산

<농산물가격안정기금>

(단위 : 백만원, %)

구 분	수정지출 계획액 (A)	지출계획 현액	지출액		B/A	B/C	다음연도 이월액	불용액
			10년(B)	09년(C)				
합계	2,229,815	2,230,435	2,558,730	2,361,330	114.8	108.4	15,400	51,943
사업비	2,082,432	2,083,052	2,016,622	1,935,000	96.8	104.2	15,400	51,031
기금운영비	58,622	58,622	57,710	54,687	98.4	105.5	-	912
정부내부지출	-	-	-	-	-	-	-	-
차입금원금상환	-	-	-	-	-	-	-	-
차입금이자상환	-	-	-	-	-	-	-	-
여유자금운용	88,761	88,761	484,399	371,643	545.7	130.3	-	-

○ 이월사유(154억원)

- 사업부지 설계공사 지연에 따른 농식품시설현대화 용자금(140억원) 이월
- 한식세계화(14억원) 해외 홍보사업비 일부 이월

○ 불용사유(519억원)

- 한미FTA 비준 유보사업비(104억원)
- 지급 사유 미발생 및 집행잔액(415억원) 불용

<농지관리기금>

(단위 : 백만원, %)

구 분	수정지출 계획액 (A)	지출계 획액	지출액		B/A	B/C	다음연도 이월액	불용액
			10년(B)	09년(C)				
합계	2,303,973	2,303,973	2,652,711	2,441,143	115.1	108.7	23,000	19,781
사업비	829,842	829,842	806,486	885,491	97.2	91.1	23,000	356
기금운영비	51,909	51,909	51,079	46,406	98.4	110.1	-	830
정부내부지출	1,226,468	1,226,468	1,207,873	290,278	98.5	416.1	-	18,595
차입금원금상환	-	-	-	-	-	-	-	-
차입금이자상환	-	-	-	-	-	-	-	-
여유자금운용	195,754	195,754	587,272	1,218,969	300.0	48.2	-	-

- 2010년 농지관리기금 지출은 2,652,711백만원으로 2009년 2,441,143백만원 대비 211,568백만원 증가하였으며, 이는 공자기금예수금 상환일 도래 및 조기상환에 따라 정부내부지출이 전년대비 917,595백만원 증가한 바에 기인함
 - 여유자금운용은 공자기금예수금 상환으로 전년대비 631,697백만원 감소 일반지출은 대단위농지조성사업 등 기존사업의 축소로 전년대비 74,330백만원 감소하였음
- 2010년 농지관리기금 일반지출과 정부내부지출은 계획 2,108,219백만원 대비 실적 2,065,439백만원으로 42,780백만원 미집행하였으며, 이중 23,000백만원은 다음회계연도로 이월, 19,780백만원은 불용처리함
 - 다음회계연도 이월액은 새만금지구(외곽시설)의 공사기간 부족으로 인한 사업비 23,000백만원이며, 불용액은 사업시행자의 연말 사업검증을 통한 사업비 집행잔액 1,185백만원과 공자기금예수금 조기상환에 따른 이자절감액 및 변동금리가 적용되는 공자기금 용자계정 상환이자에 대한 예산 차액 18,595백만원임

<쌀소득보전변동직접지불기금>

(단위 : 백만원, %)

구 분	수정지출 계획액 (A)	지출계획 현액	지출액		B/A	B/C	다음연도 이월액	불용액
			10년(B)	09년(C)				
합계	1,150,480	1,150,480	1,145,700	143,586	99.6	797.9	-	681
사업비	595,089	595,089	594,500	-	99.9	-	-	589
기금운영비	7,296	7,296	7,205	4,949	98.7	145.6	-	91
정부내부지출	506,382	506,382	506,382	36,382	100.0	1,391.8	-	0
차입금원금상환	-	-	-	-	-	-	-	-
차입금이자상환	-	-	-	-	-	-	-	-
여유자금운용	41,713	41,713	37,614	102,255	90.2	36.8	-	-

□ 지출액은 1,145,700백만원으로, 계획대비99.6% 달성했으며 전년대비 797.9% 증가

○ '09년산 변동직불금은 수확기 산지 쌀값(142,360원/80kg)으로 594,500백만원 집행
- 사업비 : '09) 0백만원 → '10) 594,500"(증594,500")

○ 기금운영비 : '09) 4,949백만원 → '10) 7,205"(증2,256")
- 위탁관리비 : '09) 125백만원 → '10) 127"(증2")
- 기타경비(회의비) : '09) 1백만원 → '10) 1"
- 일반수용비(교육·홍보비등) : '09) 60백만원 → '10) 47"(감13")
- 재료비(잔류농약검사비·토양검사비) : '09) 604백만원 → '10) 604"
- 민간경상보조비 : '09) 2,035백만원 → '10) 1,933"(감102")
- 자치단체경상보조비 : '09) 2,124백만원 → '10) 4,493"(증2,369")

○ 정부내부지출 : '09) 36,382백만원 → '10) 506,382"(증470,000")
- 예수금이자상환 : '09) 36,382백만원 → '10) 36,382"
- 예수금원금상환 : '09) 0백만원 → '10) 470,000"(증470,000")

<양곡증권정리기금>

(단위 : 백만원, %)

구 분	수정지출 계획액 (A)	지출계 획액 현액	지출액		B/A	B/C	다음연도 이월액	불용액
			10년(B)	09년(C)				
합계	2,180,107	2,180,107	2,219,089	815,400	101.8	272.1	-	32,148
사업비	-	-	-	-	-	-	-	-
기금운영비	-	-	-	-	-	-	-	-
정부내부지출	2,172,356	2,172,356	2,140,208	772,103	98.5	277.2	-	32,148
차입금원금상환	-	-	-	-	-	-	-	-
차입금이자상환	-	-	-	-	-	-	-	-
여유자금운용	7,751	7,751	78,881	43,297	1,017.7	182.2	-	-

○ 정부내부 지출 증가 ('09년 7,721억→'10년 21,402)

- 공공자금관리기금 상환도래 원금 증가에 따른 예수액 증가

· '09년 5,100억 → '10년 18,795억 (13,695억원 증, 268.5%)

- 공공자금관리기금 신규 예수금 이자율 하락에 따른 불용 : 321억원

<자유무역협정이행지원기금>

(단위 : 백만원, %)

구 분	수정지출 계획액 (A)	지출계획 현액	지출액		B/A	B/C	다음연도 이월액	불용액
			10년(B)	09년(C)				
합계	440,480	442,080	345,974	416,095	78.5	83.1	14,765	75,501
사업비	366,451	368,051	277,799	263,360	75.8	105.5	14,765	75,487
기금운영비	3,321	3,321	3,307	3,398	99.6	97.3	-	14
정부내부지출	-	-	-	-	-	-	-	-
차입금원금상환	-	-	-	-	-	-	-	-
차입금이자상환	-	-	-	-	-	-	-	-
여유자금운용	70,708	70,708	64,869	149,337	91.7	43.4	-	-

○ 이월 사유

- 축사시설현대화지원사업(5,540백만원) : 용지매입지연 및 관계기간 협의지연
- 농식품 수출전문단지 조성사업(9,225백만원) : 계약체결 및 설계지연

○ 불용 사유

- 직접피해보전(55,000백만원) : 한미FTA 비준 지연 등 지급사유 미발생
- 시설원예품질개선사업(320백만원) : 계획 변경 및 취소
- 시설원예품질개선사업(융자)(18,780백만원) : 농가의 융자금 경감을 위해 지자체에서 지방비 추가 지원
- 브랜드육타원지원사업 등(1,401백만원) : 집행잔액

○ 전년 대비 지출 증감 내역

- 과수·축산 분야 사업 확대에 따른 총사업비 전년 대비 5.5% 증가
- 한미 FTA 발효 지연에 따른 관세할당물량 수입관리비 일부 불용으로 기금운영비 전년 대비 97.3% 수준
- 여유자금운용은 정부내부수입 감소로 전년 대비 43.4% 수준

<축산발전기금>

(단위 : 백만원, %)

구 분	수정지출 계획액 (A)	지출계획 현액	지출액		B/A	B/C	다음연도 이월액	불용액
			10년(B)	09년(C)				
합계	722,277	795,891	783,566	713,785	108.5	109.8	31,555	57,261
사업비	577,512	651,120	562,706	704,384	97.4	79.9	31,526	56,889
기금운영비	3,854	3,860	3,459	3,687	89.7	93.8	29	372
정부내부지출	4,718	4,718	4,718	-	100.0	-	-	0
차입금원금상환	-	-	-	-	-	-	-	-
차입금이자상환	-	-	-	-	-	-	-	-
여유자금운용	136,193	136,193	212,684	5,714	156.2	3,721.9	-	-

- '10년도 사업비 지출액은 5,627억원으로 축산공제사업('09년 298억원) 및 이차보전사업('09년 485억원)의 타회계 이관 등에 따라 전년대비 1,417억원 감소한 79.9% 수준이며, 계획 대비시 148억원 부족한 97.4%를 집행
 - 이월액은 총 9개사업 316억원('10년 계획대비 5.4%)이며 전년대비 420억원 감소
 - 주요사유는 구제역 발생으로 사업추진 지연 등 21억원, 건축허가 등 인허가지연 · 사업부지 용도변경 및 민원발생 등 293억원 등
 - 불용액은 573억원('10년 계획대비 7.9%)이며 전년대비 815억원 감소
 - 가격 및 수급안정 등으로 예산집행 소요가 없거나 감소한 예비비 성격의 사업집행실적 저조 등 219억원, FTA 유보사업 32억원, 계획변경 및 취소 등 220억원, 구제역 발생에 따른 정상적인 사업추진 곤란 82억원, 기타 20억원
- 기금운영비는 예산절감 등에 따른 전년대비 2억원 감소
- 정부내부지출은 공자기금예수금 차입에 따른 이자 신규 발생
- 여유자금운용은 마사회출연금, 융자금회수액 증가 및 공자기금예수금 차입에 따른 수입 증가로 인하여 전년 및 계획 대비 대폭 증가

<수산발전기금>

(단위 : 백만원, %)

구 분	수정지출 계획액 (A)	지출계획 현액	지출액		B/A	B/C	다음연도 이월액	불용액
			10년(B)	09년(C)				
합계	565,132	565,132	575,580	599,576	101.8	96.0	497	14,177
사업비	513,870	513,870	499,465	551,514	97.2	90.6	460	13,945
기금운영비	1,513	1,513	1,243	1,299	82.2	95.7	37	233
정부내부지출	-	-	-	-	-	-	-	-
차입금원금상환	-	-	-	-	-	-	-	-
차입금이자상환	-	-	-	-	-	-	-	-
여유자금운용	49,749	49,749	74,871	46,763	150.5	160.1	-	-

- 사업비 지출계획액 513,870백만원 중 499,465백만원을 지출하고 13,945 백만원 불용 및 460백만원 이월
 - 불용액은 한미 FTA 국회 비준 미통과로 인한 지급사유 미발생액 9,500백만원과 해파리 피해 미발생에 따른 연안어장 및 내수면 환경 개선사업의 미집행액 등임
 - 이월액은 연안어장 및 내수면환경개선사업 연구개발비임
- 기금운영비 지출계획액 1,513백만원 중 1,243백만원을 지출하고 233백만원 불용 및 37백만원 이월
 - 불용액은 지급사유 미발생액과 수산물공매납입금징수비용 집행잔액 165백만원 등이고, 이월액은 기금연구용역계약 체결에 따른 이월금액 임
- 여유자금운용은 지출계획액이 49,749백만원이나 10년 계획대비 기금의 수입 증가와 사업비 지출감소로 인한 여유자금 증가로 74,871백만원 지출함

<농어업재해재보험기금>

(단위 : 백만원, %)

구 분	수정지출 계획액 (A)	지출계 획 현액	지출액		B/A	B/C	다음연도 이월액	불용액
			10년(B)	09년(C)				
합계	134,896	134,896	172,841	122,203	128.1	141.4	-	25,955
사업비	28,800	28,800	2,891	336	10.0	859.3	-	25,909
기금운영비	611	611	565	426	92.5	132.6	-	46
정부내부지출	-	-	-	-	-	-	-	-
차입금원리금상환	-	-	-	-	-	-	-	-
차입금이자상환	-	-	-	-	-	-	-	-
여유자금운용	105,485	105,485	169,386	121,440	160.6	139.5	-	-

- 사업비 : 2,891백만원
 - 국가재보험금 지급 : 2,891백만원
- 기금운영비 : 565.1백만원
 - 인건비 317백만원, 물건비 243.6백만원, 자산취득 4.5백만원
- 정부내부지출 : 해당없음
- 차입금원리금상환 : 해당없음
- 여유자금운용 : 169,386백만원
 - 통화금융기관 예치 : 133,195백만원
 - 비통화금융기관 예치 : 36,191백만원

4) 성질별 지출실적

<농산물가격안정기금>

(단위 : 백만원, %)

구 분	계	인건비	물건비	이전지출	자산취득	상환지출	전출금등	예비비 및 기타	여유자금 운용
2010	2,558,730	584	1,929	155,474	1,916,343	-	-	-	484,399
2009	2,361,330	575	2,121	121,788	1,865,203	-	-	-	371,643
증감율	8.4	1.6	-9.0	27.7	2.7	-	-	-	30.3

- 물건비 : 비축설비비 예산 축소 및 연구용역비 등 일부 불용 발생하여 전년 대비 2억원(9.0%) 감소
- 이전지출 : 민간경상 및 자치단체 사업 확대로 전년 대비 337억원(27.7%) 증가

<농지관리기금>

(단위 : 백만원, %)

구 분	계	인건비	물건비	이전지출	자산취득	상환지출	전출금등	예비비 및 기타	여유자금 운용
2010	2,652,711	842	168	308,663	547,801	1,207,873	-	92	587,272
2009	2,441,143	799	168	488,598	442,239	290,278	-	92	1,218,969
증감율	8.7	5.4	-0.4	-36.8	23.9	316.1	-	0.0	-51.8

- 2010년 농지관리기금 일반지출은 857,566백만원으로 2009년 931,896백만원보다 74,330백만원 감소하였으며, 이를 지출성질별로 분석하면 기금 운영비 관련 인건비는 정부경영평가 결과 우수기관 선정에 따른 상여금 증가 등으로 전년 799백만원 대비 43백만원 증가, 대단위농지조성사업 및 보조사업과 관련한 이전지출은 새만금외곽방조제 준공에 따른 농지조성사업비 감소 등으로 전년 488,598백만원 대비 179,935백만원 감소, 용자사업과 관련한 자산취득은 경영희생지원 농지매입사업 확대 및 농지매입비축사업 신규 추진에 따라 전년 442,239백만원 대비 105,562백만원 증가하였음
- 공자기금예수금과 관련한 상환지출은 만기상환 및 기금재무구조 개선을 위한 조기상환 추진으로 전년 290,278백만원 대비 917,595백만원 증가하였음
- 여유자금운용은 공자기금예수금 상환 재원 사용 등으로 전년 1,218,969백만원 대비 631,697백만원 감소하였음

<쌀소득보전변동직접지불기금>

(단위 : 백만원, %)

구 분	계	인건비	물건비	이전지출	자산취득	상환지출	전출금등	예비비 및 기타	여유자금 운용
2010	1,145,700	127	652	600,926	-	506,382	-	-	37,614
2009	143,586	125	665	4,159	-	36,382	-	-	102,255
증감율	697.9	1.8	-2.0	14350.3	-	1291.8	-	-	-63.2

□ 위탁관리비 : '09) 125백만원 → '10) 127"(증2")

- 기금의 관리·운용 업무를 농협중앙회에 위탁함에 따른 위탁관리비
- 농림수산식품부 고시 2009-57(2009.6.25)

□ 물건비 : '09) 665백만원 → '10) 652"(감13")

- 기타경비(회의비) : '09) 1백만원 → '10) 1"
- 쌀소득보전변동기금의 자산운용 업무 지원을 위한 자산운용위원회 운영비
· 쌀소득등의 보전에 관한 법률 제19조(기금의 관리·운용)
- 일반수용비 : '09) 60백만원 → '10) 47"(감13")
- 교육·홍보비 및 인쇄물·지침 제작 내역('10년 6월)
· 쌀소득등의 보전에 관한 법률 제19조(기금의 관리·운용)
- 재료비 : '09) 604백만원 → '10) 604"
- 잔류농약검사비(국립농산물품질관리원) 및 토양검사비(농촌진흥청)
· 쌀소득등의 보전에 관한 법률 제12조(현지확인 조사)

□ 이전지출 : '09) 4,159백만원 → '10) 600,926"(증596,767")

- 쌀소득보전변동직불금 : '09) 0백만원 → '10) 594,500"(증594,500")
- 쌀소득등의보전에 관한 법률 제4조(쌀소득등의 보전을 위한 직접지불금)
- 민간경상보조 : '09) 2,035백만원 → '10) 1,933"(감102")
- 농지형상과 기능유지 이행점검 비용(한국농어촌공사)
· 쌀소득등의 보전에 관한 법률 제12조(현지확인 조사)
- 자치단체경상보조 : '09) 2,124백만원 → '10) 4,493"(증2,369")
- 전산입력 보조인부임 및 행정서식 구입비(지자체(시·군·구))
· 쌀소득등의 보전에 관한 법률 제26조(권한의 위임 및 위탁)

□ 상환지출 : '09) 36,382백만원 → '10) 506,382"(증 470,000")

- 공공자금관리기금 상환기일 도래에 따른 원금 및 이자 상환
- 쌀소득등의 보전에 관한 법률 제18조(기금의 조성)

<양곡증권정리기금>

(단위 : 백만원, %)

구 분	계	인건비	물건비	이전지출	자산취득	상환지출	전출금등	예비비 및 기타	여유자금 운용
2010	2,219,089	-	-	-	-	2,140,208	-	-	78,881
2009	815,400	-	-	-	-	772,103	-	-	43,297
증감율	172.1	-	-	-	-	177.2	-	-	82.2

○ 상환지출 : 공공자금관리기금 원금 상환액 증가에 따라 전년대비 증가
- ('09년) 1건, 5,100억원 → ('10년) 4건 18,795억원

○ 여유자금운용 : 공공자금관리기금 원금상환액 등 대기자금 예치로 인한 증가

<자유무역협정이행지원기금>

(단위 : 백만원, %)

구 분	계	인건비	물건비	이전지출	자산취득	상환지출	전출금등	예비비 및 기타	여유자금 운용
2010	345,974	326	300	145,135	135,345	-	-	-	64,869
2009	416,095	321	302	126,582	139,553	-	-	-	149,337
증감율	-16.9	1.6	-0.7	14.7	-3.0	-	-	-	-56.6

○ 인건비는 전년대비 1.6% 증가한 326백만원 지출

○ 물건비는 운영비, 여비, 연구개발비 등으로 전년대비 0.7% 감소한 300백만원 지출

○ 이전지출은 지자체 및 민간단체에 대한 보조금 지출 증가로 전년대비 14.7% 증가한 145,135백만원 지출

○ 자산취득은 융자 대여금 및 자산취득비로 전년대비 3% 감소한 135,345백만원 지출

○ 여유자금운용은 '10년도 말 여유자금 잔액(64,869백만원)으로 전년 대비 56.6% 감소

<축산발전기금>

(단위 : 백만원, %)

구 분	계	인건비	물건비	이전지출	자산취득	상환지출	전출금등	예비비 및 기타	여유자금 운용
2010	783,566	734	232	292,103	273,096	4,718	-	-	212,684
2009	713,785	775	249	381,035	326,012	-	-	-	5,714
증감율	9.8	-5.3	-7.0	-23.3	-16.2	-	-	-	3621.9

○ 인건비

- 업무효율화 등을 통한 인건비 절감 및 기타직직원 변경에 따른 인건비 감소 등에 따라 전년대비 5.3% 감소

○ 물건비

- 구제역 발생에 따른 국내·외 여행경비 미집행, 기타 경비절감 등으로 전년대비 7% 감소

○ 이전지출

- 축산공제사업 및 이차보전사업(사료구매·긴급경영안정)의 타회계 이관 및 예비비성 사업비의 지출소요 미발생에 따라 전년대비 23.3% 감소

○ 자산취득

- 사업장 건물신축 등에 따른 유형자산 취득비 지출은 증가하였으나, 축산물 도축가공업체지원사업('09년실적 1,130억원)의 이차보전사업으로 전환됨에 따라 대폭 감소하여 전년대비 자산취득 지출은 23.3% 감소
- 용자사업비 : '09) 3,233억원 → '10) 2,601억원(△632)
- 유형자산취득비 : '09) 27억원 → '10) 130억원(증 103)

○ 여유자금운용

- 여유자금운용은 마사회출연금, 용자금회수액 증가 및 공자기금예수금 차입에 따른 수입 증가로 인하여 전년대비 3,621% 증가

<수산발전기금>

(단위 : 백만원, %)

구 분	계	인건비	물건비	이전지출	자산취득	상환지출	전출금등	예비비 및 기타	여유자금 운용
2010	575,580	557	2,706	28,968	468,479	-	-	-	74,871
2009	599,576	513	3,553	54,400	494,347	-	-	-	46,763
증감율	-4.0	8.6	-23.8	-46.8	-5.2	-	-	-	60.1

- 인건비('09년 513백만원 → '10년 557백만원, 8.6%)
 - 호봉상승으로 인한 인건비 비용 증가
- 물건비('09년 3,553백만원 → '10년 2,706백만원, △23.8%)
 - 전년대비 해양폐기물정화사업 축소 등으로 인한 물건비 감소
- 이전지출('09년 54,400백만원 → '10년 28,968백만원, △46.8%)
 - 전년대비 연안어장 및 내수면 환경개선사업 축소 등으로 인한 이전지출 감소
- 자산취득('09년 494,347백만원 → '10년 468,479백만원, △5.2%)
 - 전년대비 비축사업 축소 등으로 인한 자산취득비 감소
- 여유자금 운용('09년 46,763백만원 → '10년 74,871백만원, 60.1%)
 - '10년계획 대비 기금의 수입증가와 사업비 지출감소로 인한 여유자금 증가

<농어업재해재보험기금>

(단위 : 백만원, %)

구 분	계	인건비	물건비	이전지출	자산취득	상환지출	전출금등	예비비 및 기타	여유자금 운용
2010	172,841	317	244	2,891	5	-	-	-	169,386
2009	122,203	238	187	336	2	-	-	-	121,440
증감율	41.4	33.5	30.6	759.3	125.0	-	-	-	39.5

- 인건비 : 317백만원
- 물건비 : 243.6백만원
- 이전지출 : 2,891백만원
 - 국가재보험금 지급 : 2,891백만원
- 자산취득 : 4.5백만원
- 여유자금운용 : 169,386백만원
 - 통화금융기관 예치 : 133,195백만원
 - 비통화금융기관 예치 : 36,191백만원

5) 이월 · 불용내역

<농산물가격안정기금>

(단위 : 백만원, %)

구 분	계	인건비	물건비	이전지출	자산취득	상환지출	전출금등	예비비 및 기타	여유자금 운용
지출 계획현액	2,230,435 (100.0)	584 (0.0)	1,970 (0.1)	163,768 (7.3)	1,975,352 (88.6)	-	-	-	88,761 (4.0)
지출액	2,558,730 (100.0)	584 (0.0)	1,929 (0.1)	155,474 (6.1)	1,916,343 (74.9)	-	-	-	484,399 (18.9)
이월액	15,400 (100.0)	-	-	1,400 (9.1)	14,000 (90.9)	-	-	-	-
불용액	51,943 (100.0)	-	41 (0.1)	6,894 (13.3)	45,009 (86.6)	-	-	-	-

○ 이월내역(154억원)

- 이전지출 : 한식세계화(14억원) 해외홍보 사업비 일부 이월
- 자산취득 : 사업부지 설계공사 지연에 따른 농식품시설현대화 용자금(140억원) 이월

○ 불용내역(519억원)

- 이전지출 : 지급 사유 미발생 및 집행잔액 등 (69억원) 불용
- 물건비 및 자산취득 : 한미FTA 비준 유보사업비(104억원) 및 종자수매 물량 감소 등 집행잔액(346억원) 불용

<농지관리기금>

(단위 : 백만원, %)

구 분	계	인건비	물건비	이전지출	자산취득	상환지출	전출금등	예비비 및 기타	여유자금 운용
지출 계획현액	2,303,973 (100.0)	889 (0.0)	168 (0.0)	332,801 (14.4)	547,801 (23.8)	1,226,468 (53.2)	-	92 (0.0)	195,754 (8.5)
지출액	2,652,711 (100.0)	842 (0.0)	168 (0.0)	308,663 (11.6)	547,801 (20.7)	1,207,873 (45.5)	-	92 (0.0)	587,272 (22.1)
이월액	23,000 (100.0)	-	-	23,000 (100.0)	-	-	-	-	-
불용액	19,781 (100.0)	47 (0.2)	-	1,138 (5.8)	0 (0.0)	18,595 (94.0)	-	-	-

- 2010년 농지관리기금 일반지출과 정부내부지출은 계획 2,108,219백만원 대비 실적 2,065,439백만원으로 42,780백만원 미집행하였음
 - 미집행액 42,780백만원을 지출성질별로 분석하면 기금운영비 관련 인건비에서 집행잔액 발생으로 47백만원 불용처리하였으며, 대단위농지조성사업 및 보조사업과 관련한 이전지출에서 해외농업개발보조사업비 등 사업 집행잔액으로 1,138백만원 불용 처리 및 새만금지구(외곽시설)사업비 23,000백만원을 다음연도로 이월 처리함

- 공자기금예수금 상환과 관련한 상환지출은 조기상환 추진에 따른 이자 절감 및 변동금리가 적용되는 공자기금융자계정 상환 이자추정액과 실제 적용금리 차이에 따른 집행잔액 18,595백만원 발생하여 불용 처리함

<쌀소득보전변동직접지불기금>

(단위 : 백만원, %)

구 분	계	인건비	물건비	이전지출	자산취득	상환지출	전출금등	예비비 및 기타	여유자금 운용
지출 계획현액	1,150,480 (100.0)	127 (0.0)	743 (0.1)	601,515 (52.3)	- -	506,382 (44.0)	- -	- -	41,713 (3.6)
지출액	1,145,700 (100.0)	127 (0.0)	652 (0.1)	600,926 (52.5)	- -	506,382 (44.2)	- -	- -	37,614 (3.3)
이월액	- -	- -	- -	- -	- -	- -	- -	- -	- -
불용액	681 (100.0)	- -	91 (13.4)	589 (86.6)	- -	0 (0.0)	- -	- -	- -

이월내역 : 해당없음

불용내역 : 681백만원(물건비 91“, 이전지출 589“)

○ 물건비 : 계획) 743백만원 → 실적) 652“, 불용액(집행잔액) 91“

- 세부내역

. 홍보책자(팜플렛)제작 : 계획) 74백만원 → 실적) 47“, 불용액(집행잔액) 27“

. 순회교육(8개도) : 계획) 4백만원 → 실적) 0“, 불용액(집행잔액) 4“

. 실무담당자 연찬회 : 계획) 20백만원 → 실적) 0“, 불용액(집행잔액) 20“

. 부당수령 신고포상금 : 계획) 40백만원 → 실적) 0“, 불용액(집행잔액) 40“

○ 이전지출 : 계획) 601,515백만원 → 실적) 600,926“, 불용액(집행잔액) 589“

- 쌀소득보전변동직불 : 계획) 595,089백만원 → 실적) 594,500“, 불용액(집행잔액) 589“

<양곡증권정리기금>

(단위 : 백만원, %)

구 분	계	인건비	물건비	이전지출	자산취득	상환지출	전출금등	예비비 및 기타	여유자금 운용
지출 계획현액	2,180,107 (100.0)	-	-	-	-	2,172,356 (99.6)	-	-	7,751 (0.4)
지출액	2,219,089 (100.0)	-	-	-	-	2,140,208 (96.4)	-	-	78,881 (3.6)
이월액	-	-	-	-	-	-	-	-	-
불용액	32,148 (100.0)	-	-	-	-	32,148 (100.0)	-	-	-

○ 상환지출 :

- 공공자금관리기금 신규 예수금 이자율 하락에 따른 불용

<자유무역협정이행지원기금>

(단위 : 백만원, %)

구 분	계	인건비	물건비	이전지출	자산취득	상환지출	전출금등	예비비 및 기타	여유자금 운용
지출 계획현액	442,080 (100.0)	326 (0.1)	300 (0.1)	210,965 (47.7)	159,781 (36.1)	-	-	-	70,708 (16.0)
지출액	345,974 (100.0)	326 (0.1)	300 (0.1)	145,135 (41.9)	135,345 (39.1)	-	-	-	64,869 (18.7)
이월액	14,765 (100.0)	-	-	9,225 (62.5)	5,540 (37.5)	-	-	-	-
불용액	75,501 (100.0)	-	-	56,605 (75.0)	18,896 (25.0)	-	-	-	-

○ 이월액(14,765백만원)

- 축사시설현대화지원사업(5,540백만원) : 용지매입지연 및 관계기간 협의지연
- 농식품 수출전문단지 조성사업(9,225백만원) : 계약체결 및 설계지연

○ 불용액(75,501백만원)

- 직접피해보전등(55,000백만원) : 한미FTA 비준 지연 등 지급사유 미발생
- 시설원예품질개선사업(320백만원) : 계획 변경 및 취소
- 시설원예품질개선사업(융자)(18,780백만원) : 농가의 융자금 경감을 위해 지자체에서 지방비 추가 지원
- 브랜드육타원지원사업 등(1,401백만원) : 집행잔액

<축산발전기금>

(단위 : 백만원, %)

구 분	계	인건비	물건비	이전지출	자산취득	상환지출	전출금등	예비비 및 기타	여유자금 운용
지출 계획현액	795,891 (100.0)	792 (0.1)	319 (0.0)	331,080 (41.6)	322,789 (40.6)	4,718 (0.6)	- -	- -	136,193 (17.1)
지출액	783,566 (100.0)	734 (0.1)	232 (0.0)	292,103 (37.3)	273,096 (34.9)	4,718 (0.6)	- -	- -	212,684 (27.1)
이월액	31,555 (100.0)	- -	- -	2,036 (6.5)	29,518 (93.5)	- -	- -	- -	- -
불용액	57,261 (100.0)	58 (0.1)	88 (0.2)	36,940 (64.5)	20,175 (35.2)	0 (0.0)	- -	- -	- -

○ 인건비

- 업무효율화를 통한 인건비 절감 및 기타직임금 집행잔액 불용

○ 물건비

- 구제역 발생에 따른 국내·외 여행경비 미집행, 기타 경비절감액 불용

○ 이전지출

- 이월 : 구제역 발생으로 인한 4개사업 20억원 이월
 - 축산자조금 14억원, 쇠고기생산성향상 3억원, 가축질병근절 3억원, 일반교육 홍보 0.3억원
- 불용 : 집행소요 미발생 등에 따라 369억원 불용
 - 가격 및 수급안정 등으로 예산집행 소요가 없거나 감소한 예비비 성격의 사업 집행실적 저조 등 219억원, 계획변경 및 취소 등 57억원, 구제역 발생에 따른 정상적인 사업추진 곤란 82억원, 기타 11억원

○ 자산취득

- 이월 : 유형자산 취득 1건 및 용자사업 4건 295억원 이월
 - 인허가, 공사업체 선정지연 등 가축개량지원 유형자산취득비 141억원 이월
 - 민원발생, 인허가 지연 및 공사기간 부족 등에 따른 용자사업 154억원 이월
- 불용 : 계획변경 및 취소 등에 따라 202억원 불용
 - 계획변경 및 취소 등 148억원, FTA유보사업 32억원, 기타 22억원

<수산발전기금>

(단위 : 백만원, %)

구 분	계	인건비	물건비	이전지출	자산취득	상환지출	전출금등	예비비 및 기타	여유자금 운용
지출 계획현액	565,132 (100.0)	558 (0.1)	3,576 (0.6)	36,583 (6.5)	474,666 (84.0)	-	-	-	49,749 (8.8)
지출액	575,580 (100.0)	557 (0.1)	2,706 (0.5)	28,968 (5.0)	468,479 (81.4)	-	-	-	74,871 (13.0)
이월액	497 (100.0)	-	497 (100.0)	-	-	-	-	-	-
불용액	14,177 (100.0)	1 (0.0)	374 (2.6)	7,615 (53.7)	6,187 (43.6)	-	-	-	-

○ 이월내역

- 물건비

- 연안어장 및 내수면 환경개선 연구용역 : 460백만원
- 기금연구용역비 : 37백만원

○ 불용내역

- 한미FTA 국회비준 미통과로 인한 불용 : 9,500백만원
 - 소득보전직불금 : 1,500백만원
 - 폐업지원금 : 5,000백만원
 - 원양어업 관리회사 지원 : 3,000백만원
- 기금관리비 집행잔액 : 46백만원
- 해양환경개선부담금징수비용 : 2백만원
- 수산물공매납입금부과징수비용 : 165백만원
- 해양심층수이용부담금징수비용 : 19백만원
- 폐기물해양배출종합관리시스템 구축 : 120백만원
- 연안어장및내수면환경개선 : 1,040백만원
- 비축사업 : 1,481백만원
- 생계소득 및 안정 : 99백만원
- 원양어선설비현대화 : 1,000백만원
- 순환여과식양식시설지원 : 700백만원
- 산지및소비자유통자금지원 : 5백만원

<농어업재해재보험기금>

(단위 : 백만원, %)

구 분	계	인건비	물건비	이전지출	자산취득	상환지출	전출금등	예비비 및 기타	여유자금 운용
지출 계획현액	134,896 (100.0)	317 (0.2)	290 (0.2)	28,800 (21.3)	5 (0.0)	-	-	-	105,485 (78.2)
지출액	172,841 (100.0)	317 (0.2)	244 (0.1)	2,891 (1.7)	5 (0.0)	-	-	-	169,386 (98.0)
이월액	-	-	-	-	-	-	-	-	-
불용액	25,955 (100.0)	-	46 (0.2)	25,909 (99.8)	-	-	-	-	-

- 인건비 : 해당없음
- 물건비 : 46백만원
 - 물건비 예산절감 : 46백만원
- 이전지출 : 25,909백만원
 - 국가재보험금 지급사유 미발생에 따른 불용액 : 25,909백만원
 - 시범사업 중 일부 품목(매실, 자두 등)에 대하여 국가재보험금 지급사유 발생 : 2,891백만원
- 여유자금운용 : 해당없음

6) 출연금 및 보조금 지출현황

□ 총괄

(단위 : 백만원)

구 분	출연금		보조금	
	2010	2009	2010	2009
농산물가격안정기금	0	0	155,474	121,788
농지관리기금	0	0	63,534	50,311
쌀소득보전변동직접지불기금	0	0	6,426	4,159
자유무역협정이행지원기금	0	0	145,135	126,582
축산발전기금	0	0	245,661	273,748
수산발전기금	0	0	21,548	32,655

□ 기금별 출연금 및 보조금 지출실적

<농산물가격안정기금>

(단위 : 백만원)

구 분	지출대상기관	지출목적	금액	
			2010	2009
보조금	(사)한국파프리카생산자자조회 등	자조금지원	7,439	8,245
	농수산물유통공사	농식품 소비지산지협력	3,000	2,853
		비축사업운영비	14,621	14,463
		식품외식정보분석	2,065	1,880
		한식세계화	8,840	7,400
		저온유통체계구축	2,756	0
		농산물브랜드육성	200	0
		농수산물유통공사 등	전통발효식품육성	3,530
	해외시장개척		27,862	23,511
	유통개선사업 운영		40,572	37,522
	농협중앙회 등	유통협약.명령제	0	1,948
	세계김치연구소	세계김치연구소 건립	10,000	0
	지방자치단체	전통발효식품육성(지자체)	2,000	700
		저온유통체계구축(지자체)	500	0
		한식세계화(지자체)	600	575
		농산물브랜드육성(지자체)	22,230	17,990
	한식재단	한식세계화	9,260	0

<농지관리기금>

(단위 : 백만원)

구 분	지출대상기관	지출목적	금액	
			2010	2009
보조금	지방자치단체	조성토지관리 처분비(지자체)	1,025	991
		석문호수질개선대책기본조사	0	180
		농지이용관리지원	3,949	736
	한국농어촌공사	쌀전업농교육훈련	261	170
		농지은행사업관리비	42,177	6,144
		농지제도개선홍보	177	33
		해외농업개발	2,644	2,618
		담수호수질개선시험조사 및 실용화사업	315	315
		농지은행사업관리비	0	34,505
		농지연금	2,240	0
		농지종합정보화(정보화)	1,819	1,867
		조성토지관리 처분비	2,344	2,114
		한계농지자원조사	6,582	0
		농지관리위원교육	0	638

<쌀소득보전변동직접지불기금>

(단위 : 백만원)

구 분	지출대상기관	지출목적	금액	
			2010	2009
보조금	농촌공사등민간단체	사업관리비	1,933	2,035
	자치단체경상보조	사업관리비(지자체)	4,493	2,124

<자유무역협정이행지원기금>

(단위 : 백만원)

구 분	지출대상기관	지출목적	금액	
			2010	2009
보조금	농수산물유통공사	관세 할당물량수입관리비	12	10
		FTA사업계획수립및관리비	127	160
		FTA관련농업협상지원	110	120
	농협중앙회	브랜드육타운	4,000	0
	지자체	브랜드육타운	6,300	4,800
		고랭지감자명품화	2,000	0
		축사시설현대화	42,730	37,193
		과실브랜드육성(지자체)	960	1,349
		인삼생산유통시설현대화	1,680	0
		거점산지유통센터건설	6,799	750
		과실전문생산단지기반조성(지자체)	12,882	8,481
		감귤 부산물 건조처리시설(지자체)	2,500	2,500
		우수품종증식보급(지자체)	3,275	2,994
		시설원에품질개선	12,120	14,920
		우량송아지생산비육시설	0	1,000
		(자)고당도과실생산시설지원	0	930
		생산시설현대화	39,939	39,009
		FTA사업계획수립및관리비(지자체)	986	1,044
		친환경농업연구센터	3,700	6,700
		한국과수농협연합회	과실브랜드육성지원	887
	과수우량묘목생산		1,116	1,304
중앙모수포관리센터지원	0		729	
한국농촌공사	과실전문생산단지기반조성	349	249	
	과원규모화사업관리비	1,443	1,433	
	농식품 수출전문단지 조성	1,219	0	

<축산발전기금>

(단위 : 백만원)

구 분	지출대상기관	지출목적	금액	
			2010	2009
보조금	(사)한국양봉협회	양봉산업육성(지자체)	150	150
	가축위생방역본부	가축질병근절대책홍보	0	265
		가축위생방역본부	8,545	6,669
		도축검사원운영	600	565
		도축검사원운영(지자체)	2,787	2,746
		가축위생방역본부(지자체)	4,498	4,367
	가축위생방역본부,지자체	가축질병근절	3,307	2,641
		가축질병근절(지자체)	12,097	10,619
	농협중앙회	축산물직거래이동차량	0	2,874
		송아지생산안정	1,780	29,505
		축산공제사업	0	29,835
		축산물브랜드경진대회및전시	600	512
		농축산전시체협홍보관	1,500	0
		생계 및 소득안정(지자체)	3,570	0
	농협중앙회,관련단체등	일반교육홍보	1,433	1,315
	농협중앙회,육류수출입협회	축산물유통및가격조사	431	409
	농협중앙회,지방자치단체	축산종합지도	105	499
	농협중앙회,축산단체	가축개량지원	22,993	23,229
	도축사업자	도축장구조조정	1,425	850
	생산자단체	축산자조금	20,838	20,836
	생산자협회,지방자치단체	마필육성(지자체)	5,484	4,612
	시도	쇠고기이력추적제(지자체)	7,845	8,447
		축산종합지도(지자체)	2,071	1,914
	시도,농가	조사료생산기반확충(지자체)	85,390	0
	시도,생산단체	쇠고기 생산성 향상지원	1,352	0
	양봉협회,지방자치단체	양봉산업육성	100	100
	영농법인,지역축협	자연순환농업활성화(지자체)	64	32
	영농법인,지역축협	자연순환농업활성화	110	116
	중축장	중축시설현대화	300	0
	지방자치단체	학교우유급식	29,568	22,160
	지방자치단체,지역축협	조사료생산기반확충	3,339	66,155
	진도군	진도개 품평회	22	0
축산물등급판정소	쇠고기이력추적제	10,585	8,369	
	품질고급화지원	3,018	15,679	
축산물등급판정소	축산물등급판정	9,366	7,752	
축산물위생교육원	축산물위생전문인력양성	389	365	
한국축산환경시설기계협회	한국국제축산박람회	0	162	

<수산발전기금>

(단위 : 백만원)

구 분	지출대상기관	지출목적	금액	
			2010	2009
보조금	(사)한국수산업경영인완도군연합회	우수수산물대 축제	0	43
	강원도	수산동물질병관리(지자체)	0	21
해양폐기물정화사업(자치체)		300	300	
연안어장 및 내수면환경개선		1,250	1,618	
경기도	해양폐기물정화사업(자치체)	27	27	
	수산동물질병관리(지자체)	0	42	
	연안어장 및 내수면환경개선	405	301	
경상남도	해양폐기물정화사업(자치체)	716	270	
	수산동물질병관리(지자체)	0	64	
	연안어장 및 내수면환경개선	3,831	4,856	
경상북도	연안어장 및 내수면환경개선	1,517	2,134	
	해양폐기물정화사업(자치체)	190	150	
	수산동물질병관리(지자체)	0	24	
농수산물유통공사	수산물도매시장평가	38	40	
부산시	수산동물질병관리(지자체)	0	17	
	연안어장 및 내수면환경개선	860	1,090	
	해양폐기물정화사업(자치체)	99	99	
송어유통조절추진위원회	출하조절	0	95	
송어자조금관리위원회	출하조절	160	0	
	출하조절	0	98	
울산시	해양폐기물정화사업(자치체)	101	51	
	연안어장 및 내수면환경개선	152	260	
인천시	해양폐기물정화사업(자치체)	291	291	
	수산동물질병관리(지자체)	0	10	
	연안어장 및 내수면환경개선	649	500	
자라자조금관리위원회	출하조절	0	70	
	출하조절	101	0	
전라남도	연안어장 및 내수면환경개선	700	5,126	
	수산동물질병관리(지자체)	0	48	
	해양폐기물정화사업(자치체)	1,673	1,734	
전라북도	연안어장 및 내수면환경개선	490	1,169	
	수산동물질병관리(지자체)	0	44	
	해양폐기물정화사업(자치체)	264	264	
전북유통조절추진위원회	출하조절	0	329	

구 분	지출대상기관	지출목적	금액	
			2010	2009
보조금	전북자조금관리위원회	출하조절	350	0
		출하조절	0	218
제주도		연안어장 및 내수면환경개선	896	940
		해양폐기물정화사업(자치체)	380	180
충청남도		연안어장 및 내수면환경개선	510	5,570
		수산동물질병관리(지자체)	0	33
		해양폐기물정화사업(자치체)	2,139	288
충청북도		수산동물질병관리(지자체)	0	32
		연안어장 및 내수면환경개선	240	236
한국광어유통조절추진위원회		출하조절	0	145
한국광어자조금관리위원회		출하조절	0	190
		출하조절	300	0
한국김유통조절추진위원회		출하조절	0	491
한국김자조금관리위원회		출하조절	0	524
		출하조절	830	0
한국수산물수출입조합		수산물공매납입금부과징수비용	49	68
한국어촌어항협회		다기능 청소선 운영지원	0	509
한국원양산업협회		우수수산물대축제	0	5
한국해양수산개발원		출하조절	2,040	0
		출하조절	0	2,040

<별첨> 예비금(비) 사용개황

제 1장 예비비 사용 개황

1. 예비비 사용 분석

(단위 : 백만원, %)

구 분	2010년도 (A)	2009년도 (B)	증감(A-B)	
			금액	비율
합 계	714,382	0	714,382	-
목적예비비	714,382	0	714,382	-
4월 발생 구제역 관련 살처분보상금 및 가축방역비 지원(일반회계)	81,885	0	81,885	-
4월 발생 구제역 관련 살처분보상금 및 가축방역비 지원(농특회계)	81,885	0	81,885	-
8월 집중호우로 인한 수리시설 피해복구비 지원(농특회계)	3,711	0	3,711	-
8월 집중호우로 인한 수리시설 피해복구비 지원(일반회계)	3,711	0	3,711	-
9월 제7호 태풍 곤파스로 인한 수리시설 및 어항시설 피해복구비 지원(일반회계)	13,101	0	13,101	-
9월 제7호 태풍 곤파스로 인한 수리시설 및 어항시설 피해복구비 지원(농특회계)	10,431	0	10,431	-
4월 발생 구제역 관련 살처분보상금 추가 지원(일반회계)	13,996	0	13,996	-
9월(추석절) 집중호우로 인한 공공시설 피해복구비 지원(일반회계)	1,266	0	1,266	-
9월(추석절) 집중호우로 인한 공공시설 피해복구비 지원(농특회계)	1,266	0	1,266	-
4월 발생 구제역 관련 살처분보상금 추가 지원(농특회계)	13,996	0	13,996	-
11월 이후 발생 구제역 관련 살처분보상금 및 가축방역비 지원(농특회계)	112,547	0	112,547	-
11월 이후 발생 구제역 관련 살처분보상금 및 가축방역비 지원(일반회계)	112,547	0	112,547	-
11월 이후 발생 구제역 관련 살처분보상금 및 가축방역비 추가 지원(농특회계)	23,751	0	23,751	-
11월 이후 발생 구제역 관련 살처분보상금 및 가축방역비 추가 지원(일반회계)	240,289	0	240,289	-

- 2010년 사용한 예비비는 전액 목적예비비로서 크게 구제역 살처분 및 가축방역 지원을 위한 예비비와 집중호우 등 자연재해에 따른 피해복구 지원을 위한 예비비로 구분
- 예비비는 총 7회에 걸쳐 4,668억원이 배정되었으며, 이 중 2,476억원을 지출하고 2,192억원을 다음연도로 이월하였으며, 나머지 0.7억원은 불용
 - 구제역과 관련하여 총 4회에 걸쳐 배정된 예비비는 4,487억원으로 2,322억원을 지출하고, 2,165억원을 다음연도로 이월하였으며, 나머지 0.7억원은 불용
 - 자연재해복구와 관련하여 총 3회에 걸쳐 배정된 예비비는 181억원으로 154억원을 지출하고, 나머지 27억원은 다음연도로 이월
- ※ 전체 예비비는 일반회계로 우선 배정된 후 실소요 사업이 있는 농특회계 구조개선 사업계정으로 전출됨에 따라 총 사용액 면에서 실제 사용액보다 크게 나타남
 - 상기 표의 예비비 사용 합계 7,144억원 = (일반회계) 농특회계로의 전출금 668 억원 (농특회계) 구제역 관련 지출액 2,322억원 + 재해복구 관련 지출액 154억원

2. 예비비 사용 평가

- 2010년에는 연초부터 구제역이 발생하여 전국적으로 확산되었고, 자연재해가 빈발함에 따라 당초 예측하지 못한 피해 복구 지원을 위한 예비비 사용 불가피
 - 구제역은 상시 발생하는 질병이 아니므로 관련 예산이 별도로 편성되어 있지 않음
 - 자연재해로 인한 공공시설 등 피해복구비는 기정 예산에 포함(100억원)되어 있으나, 2010년의 경우 자연재해가 빈발함에 따라 기정예산 범위를 초과하여 지출소요 발생
- 1월부터 발생하여 전국적으로 확산된 구제역 살처분보상금 및 가축방역비 긴급 지원을 위해 총 4회에 걸쳐 4,487억원의 예비비를 배정받아 2,322억원을 사용
 - (4월, 819억원) 1월 포천·연천 및 4월 강화·충주 등 지역에서 발생한 구제역 관련 살처분보상금 634억원, 시도가축방역비 185억원
 - (11월, 139억원) 4월 발생한 구제역에 대한 살처분보상금 최종 정산 부족액 139억원
 - (12월 1차, 1,125억원) 11월 안동지역에서 발생한 구제역 관련 살처분보상금, 099억원, 시도가축방역비 26억원
 - (12월 2차, 2,403억원) 11월 안동지역에서 발생하여 경기 강원 등지로 확산된 구제역 관련 살처분보상금 2,299억원, 시도가축방역비 66억원, 백신구입비 38억원
- 집중호우, 태풍 등 자연재해로 인한 농식품부 소관 공공시설 피해복구 긴급 지원을 위해 총 3회에 걸쳐 181억원의 예비비를 배정받아 154억원을 사용
 - (10월 1차, 37억원) 8.13~18일 발생한 집중호우로 인한 용배수로, 취입보, 저수지 등 수리시설에 대한 피해복구비 114억원 중 기정예산을 초과한 금액
 - (10월 2차, 131억원) 9.1~3일 발생한 제7호 태풍 「곶파스」 로 인한 수리시설 및 어항 시설 피해복구비
 - (11월, 13억원) 9.21~22일 발생한 집중호우로 인한 수리시설 및 어항시설 피해복구비

<별첨> 예비금(비) 사용개황

제 1장 예비비 사용 개황

1. 예비비 사용 분석

(단위 : 백만원, %)

구 분	2010년도(A)	2009년도(B)	증감(A-B)	
			금액	비율
합 계	714,382	0	714,382	-
목적예비비	714,382	0	714,382	-
4월 발생 구제역 관련 살처분보상금 및 가축방역비 지원(일반회계)	81,885	0	81,885	-
4월 발생 구제역 관련 살처분보상금 및 가축방역비 지원(농특회계)	81,885	0	81,885	-
8월 집중호우로 인한 수리시설 피해복구비 지원(농특회계)	3,711	0	3,711	-
8월 집중호우로 인한 수리시설 피해복구비 지원(일반회계)	3,711	0	3,711	-
9월 제7호 태풍 곤파스로 인한 수리시설 및 어항시설 피해복구비 지원(일반회계)	13,101	0	13,101	-
9월 제7호 태풍 곤파스로 인한 수리시설 및 어항시설 피해복구비 지원(농특회계)	10,431	0	10,431	-
4월 발생 구제역 관련 살처분보상금 추가 지원(일반회계)	13,996	0	13,996	-
9월(추석절) 집중호우로 인한 공공시설 피해복구비 지원(일반회계)	1,266	0	1,266	-
9월(추석절) 집중호우로 인한 공공시설 피해복구비 지원(농특회계)	1,266	0	1,266	-
4월 발생 구제역 관련 살처분보상금 추가 지원(농특회계)	13,996	0	13,996	-
11월 이후 발생 구제역 관련 살처분보상금 및 가축방역비 지원(농특회계)	112,547	0	112,547	-
11월 이후 발생 구제역 관련 살처분보상금 및 가축방역비 지원(일반회계)	112,547	0	112,547	-
11월 이후 발생 구제역 관련 살처분보상금 및 가축방역비 추가 지원(농특회계)	23,751	0	23,751	-
11월 이후 발생 구제역 관련 살처분보상금 및 가축방역비 추가 지원(일반회계)	240,289	0	240,289	-

- 2010년 사용한 예비비는 전액 목적예비비로서 크게 구제역 살처분 및 가축방역 지원을 위한 예비비와 집중호우 등 자연재해에 따른 피해복구 지원을 위한 예비비로 구분
- 예비비는 총 7회에 걸쳐 4,668억원이 배정되었으며, 이 중 2,476억원을 지출하고 2,192억원을 다음연도로 이월하였으며, 나머지 0.7억원은 불용
 - 구제역과 관련하여 총 4회에 걸쳐 배정된 예비비는 4,487억원으로 2,322억원을 지출하고, 2,165억원을 다음연도로 이월하였으며, 나머지 0.7억원은 불용
 - 자연재해복구와 관련하여 총 3회에 걸쳐 배정된 예비비는 181억원으로 154억원을 지출하고, 나머지 27억원은 다음연도로 이월
- ※ 전체 예비비는 일반회계로 우선 배정된 후 실소요 사업이 있는 농특회계 구조개선 사업계정으로 전출됨에 따라 총 사용액 면에서 실제 사용액보다 크게 나타남
 - 상기 표의 예비비 사용 합계 7,144억원 = (일반회계) 농특회계로의 전출액 4,668억원 (농특회계) 구제역 관련 지출액 2,322억원 + 재해복구 관련 지출액 154억원

2. 예비비 사용 평가

- 2010년에는 연초부터 구제역이 발생하여 전국적으로 확산되었고, 자연재해가 빈발함에 따라 당초 예측하지 못한 피해 복구 지원을 위한 예비비 사용 불가피
 - 구제역은 상시 발생하는 질병이 아니므로 관련 예산이 별도로 편성되어 있지 않음
 - 자연재해로 인한 공공시설 등 피해복구비는 기정 예산에 포함(100억원)되어 있으나, 2010년의 경우 자연재해가 빈발함에 따라 기정예산 범위를 초과하여 지출소요 발생
- 1월부터 발생하여 전국적으로 확산된 구제역 살처분보상금 및 가축방역비 긴급 지원을 위해 총 4회에 걸쳐 4,487억원의 예비비를 배정받아 2,322억원을 사용
 - (4월, 819억원) 1월 포천·연천 및 4월 강화·충주 등 지역에서 발생한 구제역 관련 살처분보상금 634억원, 시도가축방역비 185억원
 - (11월, 139억원) 4월 발생한 구제역에 대한 살처분보상금 최종 정산 부족액 139억원
 - (12월 1차, 1,125억원) 11월 안동지역에서 발생한 구제역 관련 살처분보상금, 099억원, 시도가축방역비 26억원
 - (12월 2차, 2,403억원) 11월 안동지역에서 발생하여 경기·강원 등지로 확산된 구제역 관련 살처분보상금 2,299억원, 시도가축방역비 66억원, 백신구입비 38억원
- 집중호우, 태풍 등 자연재해로 인한 농식품부 소관 공공시설 피해복구 긴급 지원을 위해 총 3회에 걸쳐 181억원의 예비비를 배정받아 154억원을 사용
 - (10월 1차, 37억원) 8.13~18일 발생한 집중호우로 인한 용배수로, 취입보, 저수지 등 수리시설에 대한 피해복구비 114억원 중 기정예산을 초과한 금액
 - (10월 2차, 131억원) 9.1~3일 발생한 제7호 태풍 「곶파스」로 인한 수리시설 및 어항 시설 피해복구비
 - (11월, 13억원) 9.21~22일 발생한 집중호우로 인한 수리시설 및 어항시설 피해복구비

여백

제2장

예비비사용조서 및 명세서

여백

제2장 예비비 사용조서 및 명세서

1. 예비비 사용조서

일반회계

(단위 : 원)

구 분	사 항 세구분	지출결정액(A)	배 정 액	지 출 액(B)	다음연도 이월액(C)	불 용 액 (A-B-C)	대통령결재일	내 용
	합 계	466,795,042,000	466,795,042,000	466,795,042,000	0	0		
재해대책비	4월 발생 구제역 관련 살처분보상금 및 가축방역비 지원(일반회계)	81,885,000,000	81,885,000,000	81,885,000,000	0	0	2010.04.29	2010년 4월 발생한 구제역 관련 살처분보상금 및 시도가축방역비 지원(농특회계 전출금)
	8월 집중호우로 인한 수리시설 피해복구비 지원(일반회계)	3,710,601,000	3,710,601,000	3,710,601,000	0	0	2010.09.15	2010년 8월 13-18일 집중호우로 인한 수리시설 피해복구비 지원(농특회계 전출금)
	9월 제7호 태풍 곤파스로 인한 수리시설 및 어항시설 피해복구비 지원(일반회계)	13,101,389,000	13,101,389,000	13,101,389,000	0	0	2010.09.30	2010년 9월 1-3일 제7호 태풍 곤파스로 인한 수리시설 및 어항시설 피해복구비 지원(농특회계 전출금)
	4월 발생 구제역 관련 살처분보상금 추가 지원(일반회계)	13,996,000,000	13,996,000,000	13,996,000,000	0	0	2010.11.04	2010년 4월 발생한 구제역 관련 살처분보상금 부족분 지원(농특회계 전출금)
	9월(추석절) 집중호우로 인한 공공시설 피해복구비 지원(일반회계)	1,266,052,000	1,266,052,000	1,266,052,000	0	0	2010.11.04	2010년 9월 21-22일(추석절) 집중호우로 인한 공공시설 피해복구비 지원(농특회계 전출금)
	11월 이후 발생 구제역 관련 살처분보상금 및 가축방역비 지원(일반회계)	112,547,000,000	112,547,000,000	112,547,000,000	0	0	2010.12.14	2010년 11월 이후 발생한 구제역 관련 살처분보상금 및 시도가축방역비 지원(농특회계 전출금)
	11월 이후 발생 구제역 관련 살처분보상금 및 가축방역비 추가 지원(일반회계)	240,289,000,000	240,289,000,000	240,289,000,000	0	0	2010.12.28	2010년 11월 이후 발생한 구제역 관련 살처분보상금, 백신구입비, 시도가축방역비 추가 지원(농특회계 전출금)

2. 예비비 사용명세서

일반회계

(단위 : 원)

구 분	예비금예산액(A)	증감액(B)			예비금예산현액 (C)=A+B	지 출 액 (D)	다음연도 이월액 (E)	불 용 액 (C-D-E)
		지출결정액	전용	이용및이체				
합 계	0	466,795,042,000	0	0	466,795,042,000	466,795,042,000	0	0
100장(분야) 농림수산	0	466,795,042,000	0	0	466,795,042,000	466,795,042,000	0	0
101관(부문) 농업·농촌	0	466,795,042,000	0	0	466,795,042,000	466,795,042,000	0	0
8000항(프로그램) 회계간거래 (전출금)	0	466,795,042,000	0	0	466,795,042,000	466,795,042,000	0	0
8010세항(단위사업) 회계간 전출(일반회계)	0	466,795,042,000	0	0	466,795,042,000	466,795,042,000	0	0
610목 전출금등	0	466,795,042,000	0	0	466,795,042,000	466,795,042,000	0	0

여백

제3장
일반회계에서 전입받은
특별회계 예비비사용조서
및 명세서

여백

제3장 일반회계에서 전입받은 특별회계 예비비 사용조서 및 명세서

1. 일반회계에서 전입받은 특별회계 예비비 사용조서

농어촌구조개선특별회계 구조개선사업계정

(단위 : 원)

사 항		지출결정액(A)	배 정 액	지 출 액(B)	다음연도 이월액(C)	불 용 액 (A-B-C)	대통령결재일	내 용
구 분	세구분							
합 계		466,795,042,000	466,795,042,000	247,586,706,650	219,143,300,460	65,034,890		
재해대책비	4월 발생 구제역 관련 살처분보상금 및 가축방역비 지원(농특회계)	81,885,000,000	81,885,000,000	81,885,000,000	0	0	2010.04.29	2010년 4월 발생한 구제역 살처분보상금(634억원) 및 시도 가축방역비(185억원) 지원
	8월 집중호우로 인한 수리시설 피해복구비 지원(농특회계)	3,710,601,000	3,710,601,000	3,710,601,000	0	0	2010.09.15	2010년 8월 13-18일 집중호우로 인한 수리시설 피해복구비 지원(농특회계 재해대책비)
	9월 제7호 태풍 곤파스로 인한 수리시설 및 어항시설 피해복구비 지원(농특회계)	13,101,389,000	13,101,389,000	10,430,630,000	2,670,759,000	0	2010.09.30	2010년 9월 1-3일 제7호 태풍 곤파스로 인한 수리시설 및 어항시설 피해복구비 지원(농특회계 재해대책비)
	4월 발생 구제역 관련 살처분보상금 추가 지원(농특회계)	13,996,000,000	13,996,000,000	13,996,000,000	0	0	2010.11.04	2010년 4월 발생한 구제역 관련 살처분보상금 부족분 추가 지원
	9월(추석절) 집중호우로 인한 공공시설 피해복구비 지원(농특회계)	1,266,052,000	1,266,052,000	1,266,052,000	0	0	2010.11.04	2010년 9월 21-22일(추석절) 집중호우로 인한 공공시설 피해복구비 지원(농특회계 재해대책비)
	11월 이후 발생 구제역 관련 살처분보상금 및 가축방역비 지원(농특회계)	112,547,000,000	112,547,000,000	112,547,000,000	0	0	2010.12.14	2010년 11월 이후 발생한 구제역 살처분보상금(1,099억원) 및 시도가축방역비(26억원) 지원
	11월 이후 발생 구제역 관련 살처분보상금 및 가축방역비 추가 지원(농특회계)	240,289,000,000	240,289,000,000	23,751,423,650	216,472,541,460	65,034,890	2010.12.28	2010년 11월 이후 발생한 구제역 관련 살처분보상금(2,299억원), 백신구입비(38억원) 및 시도가축방역비(66억원) 추가 지원

2. 일반회계에서 전입받은 특별회계 예비비 사용명세서

농어촌구조개선특별회계 구조개선사업계정

(단위 : 원)

구 분	예비금예산액(A)	증감액(B)			예비금예산현액 (C)=A+B	지 출 액 (D)	다음연도 이월액 (E)	불 용 액 (C-D-E)
		지출결정액	전용	이용및이체				
합 계	0	466,795,042,000	2,595,941,000	0	466,795,042,000	247,586,706,650	219,143,300,460	65,034,890
		0	-2,595,941,000	0				
100장(분야) 농림수산	0	466,795,042,000	2,595,941,000	0	466,795,042,000	247,586,706,650	219,143,300,460	65,034,890
		0	-2,595,941,000	0				
101관(부문) 농업·농촌	0	466,795,042,000	2,595,941,000	0	466,795,042,000	247,586,706,650	219,143,300,460	65,034,890
		0	-2,595,941,000	0				
1000항(프로그램) 농가경영안정	0	18,078,042,000	2,595,941,000	0	18,078,042,000	15,407,283,000	2,670,759,000	0
		0	-2,595,941,000	0				
1033세항(단위사업) 재해대책	0	18,078,042,000	2,595,941,000	0	18,078,042,000	15,407,283,000	2,670,759,000	0
		0	-2,595,941,000	0				
330목 자치단체이전	0	18,078,042,000	0	0	15,482,101,000	15,407,283,000	74,818,000	0
		0	-2,595,941,000	0				
420목 건설비	0	0	2,595,941,000	0	2,595,941,000	0	2,595,941,000	0
		0	0	0				
3700항(프로그램) 축산업진흥	0	448,717,000,000	0	0	448,717,000,000	232,179,423,650	216,472,541,460	65,034,890
		0	0	0				
3740세항(단위사업) 가축방역(농특)	0	448,717,000,000	0	0	448,717,000,000	232,179,423,650	216,472,541,460	65,034,890
		0	0	0				
210목 운영비	0	12,360,000,000	0	0	12,360,000,000	8,562,486,770	3,732,500,000	65,013,230
		0	0	0				
310목 보전금	0	417,186,000,000	0	0	417,186,000,000	211,065,936,880	206,120,041,460	21,660
		0	0	0				
330목 자치단체이전	0	19,171,000,000	0	0	19,171,000,000	12,551,000,000	6,620,000,000	0
		0	0	0				

II. 세입세출(수입지출)결산

제1장. 세입세출결산

1. 세입세출결산보고서

1) 세입결산보고서

총괄

(단위 : 원)

구 분	세입예산액 (A)	이체 등 증감액 (B)	세입예산현액 (C)=A+B	징수결정액	수 납 액 (D)	불납결손액	미 수 납 액
합 계	10,042,661,229,000	0	10,042,661,229,000	10,251,927,811,720	10,245,505,800,460	38,692,020	6,383,319,240
일반회계	19,083,000,000	0	19,083,000,000	29,509,503,270	27,956,326,430	38,692,020	1,514,484,820
특별회계	10,023,578,229,000	0	10,023,578,229,000	10,222,418,308,450	10,217,549,474,030	0	4,868,834,420
농어촌구조개선특별회계	8,686,774,650,000	0	8,686,774,650,000	8,883,975,837,720	8,879,671,741,610	0	4,304,096,110
구조개선사업계정	4,081,306,650,000	0	4,081,306,650,000	4,214,508,203,520	4,213,131,142,830	0	1,377,060,690
농어촌특별세사업계정	4,605,468,000,000	0	4,605,468,000,000	4,669,467,634,200	4,666,540,598,780	0	2,927,035,420
에너지및자원사업특별회계	0	0	0	40,033,520	40,033,520	0	0
응자계정	0	0	0	40,033,520	40,033,520	0	0
혁신도시건설특별회계	0	0	0	31,478,389,760	31,477,754,940	0	634,820
광역지역발전특별회계	0	0	0	3,717,271,160	3,717,271,160	0	0
지역개발계정	0	0	0	3,004,293,490	3,004,293,490	0	0
광역발전계정	0	0	0	712,977,670	712,977,670	0	0
양곡관리특별회계	1,336,803,579,000	0	1,336,803,579,000	1,303,206,776,290	1,302,642,672,800	0	564,103,490
손익계정	1,336,803,575,000	0	1,336,803,575,000	1,303,205,964,960	1,302,641,861,470	0	564,103,490
자본계정	4,000	0	4,000	811,330	811,330	0	0

□ 회계별 세입결산

(단위 : 원)

구 분	세입예산액 (A)	이체등증감액 (B)	세입예산현액 (C)=A+B	징수결정액	수 납 액 (D)	불납결손액	미 수 납 액	세입예산현액과 수납액의 차(D-C)	예산현액대비 증감사유
합 계	10,042,661,229,000	0	10,042,661,229,000	10,251,927,811,720	10,245,505,800,460	38,692,020	6,383,319,240	202,844,571,460	
일반회계	19,083,000,000	0	19,083,000,000	29,509,503,270	27,956,326,430	38,692,020	1,514,484,820	8,873,326,430	
11관 재산수입	548,000,000	0	548,000,000	1,853,386,550	1,350,661,820	24,448,050	478,276,680	802,661,820	
51항 관유물대여료	546,000,000	0	546,000,000	1,105,877,620	607,988,450	24,448,050	473,441,120	61,988,450	
511목 토지대여료	455,000,000	0	455,000,000	990,255,760	494,983,430	24,448,050	470,824,280	39,983,430	
512목 건물대여료	91,000,000	0	91,000,000	112,368,410	109,751,570	0	2,616,840	18,751,570	
513목 기타관유물대여료	0	0	0	3,253,450	3,253,450	0	0	3,253,450	
52항 정부출자수입	0	0	0	10,060	10,060	0	0	10,060	
521목 정부출자수입	0	0	0	10,060	10,060	0	0	10,060	
54항 기타이자수입및재산수입	2,000,000	0	2,000,000	747,498,870	742,663,310	0	4,835,560	740,663,310	
545목 기타재산수입	2,000,000	0	2,000,000	747,498,870	742,663,310	0	4,835,560	740,663,310	
12관 경상이전수입	10,323,000,000	0	10,323,000,000	22,651,025,160	21,600,756,450	14,243,970	1,036,024,740	11,277,756,450	
56항 벌금,몰수금및과태료	433,000,000	0	433,000,000	1,894,116,340	1,384,355,720	0	509,760,620	951,355,720	
561목 벌금및과료	433,000,000	0	433,000,000	604,494,380	231,950,860	0	372,543,520	-201,049,140	
563목 과태료	0	0	0	1,289,621,960	1,152,404,860	0	137,217,100	1,152,404,860	
57항 변상금및위약금	366,000,000	0	366,000,000	903,107,970	616,095,410	13,691,140	273,321,420	250,095,410	
571목 변상금	349,000,000	0	349,000,000	726,031,280	445,021,770	13,691,140	267,318,370	96,021,770	
572목 위약금	17,000,000	0	17,000,000	177,076,690	171,073,640	0	6,003,050	154,073,640	
58항 가산금	4,000,000	0	4,000,000	65,615,510	8,847,640	552,830	56,215,040	4,847,640	
581목 가산금	4,000,000	0	4,000,000	65,615,510	8,847,640	552,830	56,215,040	4,847,640	
59항 기타경상이전수입	9,520,000,000	0	9,520,000,000	19,788,185,340	19,591,457,680	0	196,727,660	10,071,457,680	
596목 기타경상이전수입	9,520,000,000	0	9,520,000,000	19,788,185,340	19,591,457,680	0	196,727,660	10,071,457,680	
13관 재화및용역판매수입	2,860,000,000	0	2,860,000,000	3,480,217,520	3,480,034,120	0	183,400	620,034,120	
65항 면허료및수수료	2,323,000,000	0	2,323,000,000	3,212,218,600	3,212,218,600	0	0	889,218,600	
651목 면허료및수수료	2,323,000,000	0	2,323,000,000	3,212,218,600	3,212,218,600	0	0	889,218,600	
68항 실습수입	49,000,000	0	49,000,000	53,359,020	53,359,020	0	0	4,359,020	
681목 실습수입	49,000,000	0	49,000,000	53,359,020	53,359,020	0	0	4,359,020	
69항 잡수입	488,000,000	0	488,000,000	214,639,900	214,456,500	0	183,400	-273,543,500	
691목 기타잡수입	488,000,000	0	488,000,000	214,639,900	214,456,500	0	183,400	-273,543,500	
14관 수입대체경비수입	437,000,000	0	437,000,000	575,591,690	575,591,690	0	0	138,591,690	
65항 면허료및수수료	0	0	0	5,830,000	5,830,000	0	0	5,830,000	
651목 면허료및수수료	0	0	0	5,830,000	5,830,000	0	0	5,830,000	

(단위 : 원)

구 분	세입예산액 (A)	이체등증감액 (B)	세입예산현액 (C)=A+B	징수결정액	수 납 액 (D)	불납결손액	미 수 납 액	세입예산현액과 수납액의 차(D-C)	예산현액대비 증감사유
69항 잡수입	437,000,000	0	437,000,000	569,761,690	569,761,690	0	0	132,761,690	
691목 기타잡수입	437,000,000	0	437,000,000	569,761,690	569,761,690	0	0	132,761,690	
15관 관유물매각대	4,915,000,000	0	4,915,000,000	949,282,350	949,282,350	0	0	-3,965,717,650	
71항 고정자산매각대	583,000,000	0	583,000,000	57,734,000	57,734,000	0	0	-525,266,000	
713목 기타고정자산매각대	583,000,000	0	583,000,000	57,734,000	57,734,000	0	0	-525,266,000	
72항 토지및무형자산매각대	4,332,000,000	0	4,332,000,000	337,595,970	337,595,970	0	0	-3,994,404,030	
721목 토지매각대	4,332,000,000	0	4,332,000,000	337,595,970	337,595,970	0	0	-3,994,404,030	
73항 재고자산매각대및유동자산	0	0	0	553,952,380	553,952,380	0	0	553,952,380	
731목 재고자산매각대	0	0	0	492,531,780	492,531,780	0	0	492,531,780	
732목 유동자산매각대	0	0	0	61,420,600	61,420,600	0	0	61,420,600	
농어촌구조개선특별회계	8,686,774,650,000	0	8,686,774,650,000	8,883,975,837,720	8,879,671,741,610	0	4,304,096,110	192,897,091,610	
(구조개선사업계정)	4,081,306,650,000	0	4,081,306,650,000	4,214,508,203,520	4,213,131,142,830	0	1,377,060,690	131,824,492,830	
11관 재산수입	18,357,000,000	0	18,357,000,000	15,993,457,350	15,992,864,070	0	593,280	-2,364,135,930	
54항 기타이자수입및재산수입	18,357,000,000	0	18,357,000,000	15,993,457,350	15,992,864,070	0	593,280	-2,364,135,930	
544목 기타민간이자수입	17,919,000,000	0	17,919,000,000	13,047,435,040	13,047,435,040	0	0	-4,871,564,960	
545목 기타재산수입	438,000,000	0	438,000,000	2,946,022,310	2,945,429,030	0	593,280	2,507,429,030	
12관 경상이전수입	47,516,000,000	0	47,516,000,000	20,099,787,360	18,723,319,950	0	1,376,467,410	-28,792,680,050	
56항 벌금,몰수금및과태료	0	0	0	3,000,000	1,500,000	0	1,500,000	1,500,000	
561목 벌금및과료	0	0	0	1,500,000	1,500,000	0	0	1,500,000	
563목 과태료	0	0	0	1,500,000	0	0	1,500,000	0	
57항 변상금및위약금	0	0	0	134,677,000	134,677,000	0	0	134,677,000	
572목 위약금	0	0	0	134,677,000	134,677,000	0	0	134,677,000	
59항 기타경상이전수입	47,516,000,000	0	47,516,000,000	19,962,110,360	18,587,142,950	0	1,374,967,410	-28,928,857,050	
593목 법정부담금	15,832,000,000	0	15,832,000,000	2,395,197,260	2,395,197,260	0	0	-13,436,802,740	
596목 기타경상이전수입	31,684,000,000	0	31,684,000,000	17,566,913,100	16,191,945,690	0	1,374,967,410	-15,492,054,310	
13관 재화및용역판매수입	0	0	0	371,033,240	371,033,240	0	0	371,033,240	
65항 면허료및수수료	0	0	0	191,024,500	191,024,500	0	0	191,024,500	
651목 면허료및수수료	0	0	0	191,024,500	191,024,500	0	0	191,024,500	
68항 실습수입	0	0	0	12,296,000	12,296,000	0	0	12,296,000	
681목 실습수입	0	0	0	12,296,000	12,296,000	0	0	12,296,000	
69항 잡수입	0	0	0	167,712,740	167,712,740	0	0	167,712,740	
691목 기타잡수입	0	0	0	167,712,740	167,712,740	0	0	167,712,740	

(단위 : 원)

구 분	세입예산액 (A)	이체등증감액 (B)	세입예산현액 (C)=A+B	징수결정액	수 납 액 (D)	불납결손액	미 수 납 액	세입예산현액과 수납액의 차(D-C)	예산현액대비 증감사유
15관 관유물매각대	0	0	0	29,476,000	29,476,000	0	0	29,476,000	
71항 고정자산매각대	0	0	0	13,723,000	13,723,000	0	0	13,723,000	
713목 기타고정자산매각대	0	0	0	13,723,000	13,723,000	0	0	13,723,000	
73항 재고자산매각대및유동자산	0	0	0	15,753,000	15,753,000	0	0	15,753,000	
731목 재고자산매각대	0	0	0	15,753,000	15,753,000	0	0	15,753,000	
20관 융자및전대차관원금회수	614,164,000,000	0	614,164,000,000	395,368,984,110	395,368,984,110	0	0	-218,795,015,890	
75항 융자원금회수	614,164,000,000	0	614,164,000,000	395,368,984,110	395,368,984,110	0	0	-218,795,015,890	
754목 기타민간융자원금회수	614,164,000,000	0	614,164,000,000	395,368,984,110	395,368,984,110	0	0	-218,795,015,890	
33관 전년도이월금	28,243,000,000	0	28,243,000,000	192,365,960,460	192,365,960,460	0	0	164,122,960,460	
88항 전년도이월금	28,243,000,000	0	28,243,000,000	192,365,960,460	192,365,960,460	0	0	164,122,960,460	
881목 전년도이월금	28,243,000,000	0	28,243,000,000	192,365,960,460	192,365,960,460	0	0	164,122,960,460	
40관 정부내부수입및기타	3,373,026,650,000	0	3,373,026,650,000	3,590,279,505,000	3,590,279,505,000	0	0	217,252,855,000	
91항 전입금	3,373,026,650,000	0	3,373,026,650,000	3,590,279,505,000	3,590,279,505,000	0	0	217,252,855,000	
911목 일반회계전입금	1,935,484,463,000	0	1,935,484,463,000	2,402,279,505,000	2,402,279,505,000	0	0	466,795,042,000	
915목 타계정전입금	1,437,542,187,000	0	1,437,542,187,000	1,188,000,000,000	1,188,000,000,000	0	0	-249,542,187,000	
(농어촌특별세사업계정)	4,605,468,000,000	0	4,605,468,000,000	4,669,467,634,200	4,666,540,598,780	0	2,927,035,420	61,072,598,780	
08관 농어촌특별세	4,103,100,000,000	0	4,103,100,000,000	3,901,436,958,220	3,901,436,958,220	0	0	-201,663,041,780	
37항 농어촌특별세	4,103,100,000,000	0	4,103,100,000,000	3,901,436,958,220	3,901,436,958,220	0	0	-201,663,041,780	
371목 농어촌특별세	4,103,100,000,000	0	4,103,100,000,000	3,901,436,958,220	3,901,436,958,220	0	0	-201,663,041,780	
11관 재산수입	4,475,000,000	0	4,475,000,000	3,715,889,190	3,558,014,360	0	157,874,830	-916,985,640	
54항 기타이자수입및재산수입	4,475,000,000	0	4,475,000,000	3,715,889,190	3,558,014,360	0	157,874,830	-916,985,640	
544목 기타민간이자수입	3,321,000,000	0	3,321,000,000	3,072,871,270	3,071,955,590	0	915,680	-249,044,410	
545목 기타재산수입	1,154,000,000	0	1,154,000,000	643,017,920	486,058,770	0	156,959,150	-667,941,230	
12관 경상이전수입	7,483,000,000	0	7,483,000,000	55,256,184,230	52,487,023,640	0	2,769,160,590	45,004,023,640	
57항 변상금및위약금	0	0	0	6,101,510	6,101,510	0	0	6,101,510	
572목 위약금	0	0	0	6,101,510	6,101,510	0	0	6,101,510	
59항 기타경상이전수입	7,483,000,000	0	7,483,000,000	55,250,082,720	52,480,922,130	0	2,769,160,590	44,997,922,130	
596목 기타경상이전수입	7,483,000,000	0	7,483,000,000	55,250,082,720	52,480,922,130	0	2,769,160,590	44,997,922,130	
13관 재화및용역판매수입	0	0	0	1,702,523,420	1,702,523,420	0	0	1,702,523,420	
69항 잡수입	0	0	0	1,702,523,420	1,702,523,420	0	0	1,702,523,420	
691목 기타잡수입	0	0	0	1,702,523,420	1,702,523,420	0	0	1,702,523,420	
20관 융자및전대차관원금회수	30,777,000,000	0	30,777,000,000	24,503,649,260	24,503,649,260	0	0	-6,273,350,740	

(단위 : 원)

구 분	세입예산액 (A)	이체등증감액 (B)	세입예산현액 (C)=A+B	징수결정액	수 납 액 (D)	불납결손액	미 수 납 액	세입예산현액과 수납액의 차(D-C)	예산현액대비 증감사유
75항 융자원금회수	30,777,000,000	0	30,777,000,000	24,503,649,260	24,503,649,260	0	0	-6,273,350,740	
754목 기타민간융자원금회수	30,777,000,000	0	30,777,000,000	24,503,649,260	24,503,649,260	0	0	-6,273,350,740	
33관 전년도이월금	419,895,000,000	0	419,895,000,000	643,114,616,250	643,114,616,250	0	0	223,219,616,250	
88항 전년도이월금	419,895,000,000	0	419,895,000,000	643,114,616,250	643,114,616,250	0	0	223,219,616,250	
881목 전년도이월금	419,895,000,000	0	419,895,000,000	643,114,616,250	643,114,616,250	0	0	223,219,616,250	
40관 정부내부수입및기타	39,738,000,000	0	39,738,000,000	39,737,813,630	39,737,813,630	0	0	-186,370	
92항 예탁원금회수	25,533,000,000	0	25,533,000,000	25,532,881,230	25,532,881,230	0	0	-118,770	
923목 기금예탁원금회수	25,533,000,000	0	25,533,000,000	25,532,881,230	25,532,881,230	0	0	-118,770	
95항 예탁이자수입	14,205,000,000	0	14,205,000,000	14,204,932,400	14,204,932,400	0	0	-67,600	
953목 기금예탁이자수입	14,205,000,000	0	14,205,000,000	14,204,932,400	14,204,932,400	0	0	-67,600	
에너지및자원사업특별회계	0	0	0	40,033,520	40,033,520	0	0	40,033,520	
(용자계정)	0	0	0	40,033,520	40,033,520	0	0	40,033,520	
11관 재산수입	0	0	0	40,033,520	40,033,520	0	0	40,033,520	
54항 기타이자수입및재산수입	0	0	0	40,033,520	40,033,520	0	0	40,033,520	
544목 기타민간이자수입	0	0	0	40,033,520	40,033,520	0	0	40,033,520	
혁신도시건설특별회계	0	0	0	31,478,389,760	31,477,754,940	0	634,820	31,477,754,940	
11관 재산수입	0	0	0	46,856,760	46,221,940	0	634,820	46,221,940	
51항 관유물대여료	0	0	0	46,856,760	46,221,940	0	634,820	46,221,940	
511목 토지대여료	0	0	0	225,000	225,000	0	0	225,000	
512목 건물대여료	0	0	0	44,018,160	43,383,340	0	634,820	43,383,340	
513목 기타관유물대여료	0	0	0	2,613,600	2,613,600	0	0	2,613,600	
13관 재화및용역판매수입	0	0	0	2,730,000	2,730,000	0	0	2,730,000	
69항 잡수입	0	0	0	2,730,000	2,730,000	0	0	2,730,000	
691목 기타잡수입	0	0	0	2,730,000	2,730,000	0	0	2,730,000	
15관 관유물매각대	0	0	0	31,428,803,000	31,428,803,000	0	0	31,428,803,000	
71항 고정자산매각대	0	0	0	1,641,010,620	1,641,010,620	0	0	1,641,010,620	
711목 건물매각대	0	0	0	1,492,042,040	1,492,042,040	0	0	1,492,042,040	
713목 기타고정자산매각대	0	0	0	148,968,580	148,968,580	0	0	148,968,580	
72항 토지및무형자산매각대	0	0	0	29,787,792,380	29,787,792,380	0	0	29,787,792,380	
721목 토지매각대	0	0	0	29,787,792,380	29,787,792,380	0	0	29,787,792,380	

(단위 : 원)

구 분	세입예산액 (A)	이체등증감액 (B)	세입예산현액 (C)=A+B	징수결정액	수 납 액 (D)	불납결손액	미 수 납 액	세입예산현액과 수납액의 차(D-C)	예산현액대비 증감사유
광역지역발전특별회계	0	0	0	3,717,271,160	3,717,271,160	0	0	3,717,271,160	
(지역개발계정)	0	0	0	3,004,293,490	3,004,293,490	0	0	3,004,293,490	
11관 재산수입	0	0	0	96,312,420	96,312,420	0	0	96,312,420	
54항 기타이자수입및재산수입	0	0	0	96,312,420	96,312,420	0	0	96,312,420	
545목 기타재산수입	0	0	0	96,312,420	96,312,420	0	0	96,312,420	
12관 경상이전수입	0	0	0	2,907,981,070	2,907,981,070	0	0	2,907,981,070	
59항 기타경상이전수입	0	0	0	2,907,981,070	2,907,981,070	0	0	2,907,981,070	
596목 기타경상이전수입	0	0	0	2,907,981,070	2,907,981,070	0	0	2,907,981,070	
(광역발전계정)	0	0	0	712,977,670	712,977,670	0	0	712,977,670	
12관 경상이전수입	0	0	0	712,977,670	712,977,670	0	0	712,977,670	
59항 기타경상이전수입	0	0	0	712,977,670	712,977,670	0	0	712,977,670	
596목 기타경상이전수입	0	0	0	712,977,670	712,977,670	0	0	712,977,670	
양곡관리특별회계	1,336,803,579,000	0	1,336,803,579,000	1,303,206,776,290	1,302,642,672,800	0	564,103,490	-34,160,906,200	
(손익계정)	1,336,803,575,000	0	1,336,803,575,000	1,303,205,964,960	1,302,641,861,470	0	564,103,490	-34,161,713,530	
10관 기업특별회계영업수입	767,286,253,000	0	767,286,253,000	550,651,511,730	550,087,683,380	0	563,828,350	-217,198,569,620	
41항 양곡사업수입	767,286,253,000	0	767,286,253,000	550,651,511,730	550,087,683,380	0	563,828,350	-217,198,569,620	
411목 미곡판매수입	744,299,115,000	0	744,299,115,000	518,098,400,290	517,536,423,740	0	561,976,550	-226,762,691,260	
412목 잡곡판매수입	18,493,363,000	0	18,493,363,000	29,064,823,750	29,064,823,750	0	0	10,571,460,750	
413목 부산물기타판매수입료	4,493,775,000	0	4,493,775,000	3,488,287,690	3,486,435,890	0	1,851,800	-1,007,339,110	
12관 경상이전수입	0	0	0	17,868,220	17,868,220	0	0	17,868,220	
59항 기타경상이전수입	0	0	0	17,868,220	17,868,220	0	0	17,868,220	
596목 기타경상이전수입	0	0	0	17,868,220	17,868,220	0	0	17,868,220	
13관 재화및용역판매수입	9,438,000,000	0	9,438,000,000	3,710,354,090	3,710,078,950	0	275,140	-5,727,921,050	
69항 잡수입	9,438,000,000	0	9,438,000,000	3,710,354,090	3,710,078,950	0	275,140	-5,727,921,050	
691목 기타잡수입	9,438,000,000	0	9,438,000,000	3,710,354,090	3,710,078,950	0	275,140	-5,727,921,050	
33관 전년도이월금	1,000	0	1,000	188,746,911,920	188,746,911,920	0	0	188,746,910,920	
88항 전년도이월금	1,000	0	1,000	188,746,911,920	188,746,911,920	0	0	188,746,910,920	
881목 전년도이월금	1,000	0	1,000	188,746,911,920	188,746,911,920	0	0	188,746,910,920	
40관 정부내부수입및기타	560,079,321,000	0	560,079,321,000	560,079,319,000	560,079,319,000	0	0	-2,000	
91항 전입금	560,079,321,000	0	560,079,321,000	560,079,319,000	560,079,319,000	0	0	-2,000	
911목 일반회계전입금	560,079,319,000	0	560,079,319,000	560,079,319,000	560,079,319,000	0	0	0	

(단위 : 원)

구 분	세입예산액 (A)	이체등증감액 (B)	세입예산현액 (C)=A+B	징수결정액	수 납 액 (D)	불납결손액	미 수 납 액	세입예산현액과 수납액의 차(D-C)	예산현액대비 증감사유
915목 타계정전입금	2,000	0	2,000	0	0	0	0	-2,000	
(자본계정)	4,000	0	4,000	811,330	811,330	0	0	807,330	
15관 관유물매각대	2,000	0	2,000	0	0	0	0	-2,000	
71항 고정자산매각대	2,000	0	2,000	0	0	0	0	-2,000	
713목 기타고정자산매각대	2,000	0	2,000	0	0	0	0	-2,000	
33관 전년도이월금	1,000	0	1,000	811,330	811,330	0	0	810,330	
88항 전년도이월금	1,000	0	1,000	811,330	811,330	0	0	810,330	
881목 전년도이월금	1,000	0	1,000	811,330	811,330	0	0	810,330	
40관 정부내부수입및기타	1,000	0	1,000	0	0	0	0	-1,000	
91항 전입금	1,000	0	1,000	0	0	0	0	-1,000	
915목 타계정전입금	1,000	0	1,000	0	0	0	0	-1,000	

2) 세출결산보고서

□ 총괄

(단위 : 원)

구 분	세출예산액 (A)	예산결정후 증감액 (B)				세출예산현액 (C)=A+B	지출액	다음연도 이월액	불용액
		전년도이월액/ 초과지출승인액	예비비	전용	이용 및 이체				
합 계	16,349,717,302,000	369,925,352,445	933,590,084,000	26,403,500,000	57,539,223,000	17,653,331,738,445	15,985,584,856,010	1,042,044,827,468	625,702,054,967
		99,000,000	0	-26,403,500,000	-57,539,223,000				
일반회계	4,815,140,759,000	39,468,607,495	466,795,042,000	2,711,810,000	0	5,321,503,408,495	5,028,281,109,240	32,650,658,558	260,571,640,697
		99,000,000	0	-2,711,810,000	0				
특별회계	11,534,576,543,000	330,456,744,950	466,795,042,000	23,691,690,000	57,539,223,000	12,331,828,329,950	10,957,303,746,770	1,009,394,168,910	365,130,414,270
		0	0	-23,691,690,000	-57,539,223,000				
농어촌구조개선특별회계	8,254,039,348,000	169,298,876,950	466,795,042,000	8,342,771,000	57,539,223,000	8,890,133,266,950	7,940,017,068,720	842,670,229,850	107,445,968,380
		0	0	-8,342,771,000	-57,539,223,000				
구조개선사업계정	4,043,190,348,000	162,294,376,240	466,795,042,000	5,083,142,000	57,539,223,000	4,672,279,766,240	4,169,649,526,620	482,452,429,860	20,177,809,760
		0	0	-5,083,142,000	-57,539,223,000				
농어촌특별세사업계정	4,210,849,000,000	7,004,500,710	0	3,259,629,000	0	4,217,853,500,710	3,770,367,542,100	360,217,799,990	87,268,158,620
		0	0	-3,259,629,000	0				
에너지및자원사업특별회계	152,750,000,000	0	0	0	0	152,750,000,000	88,020,610,000	0	64,729,390,000
		0	0	0	0				
투자계정	139,650,000,000	0	0	0	0	139,650,000,000	79,048,471,000	0	60,601,529,000
		0	0	0	0				
융자계정	13,100,000,000	0	0	0	0	13,100,000,000	8,972,139,000	0	4,127,861,000
		0	0	0	0				
혁신도시건설특별회계	79,076,616,000	10,625,363,000	0	0	0	89,701,979,000	21,246,502,100	68,455,476,900	0
		0	0	0	0				
광역지역발전특별회계	1,711,907,000,000	0	0	0	0	1,711,907,000,000	1,710,428,954,130	0	1,478,045,870
		0	0	0	0				
지역개발계정	1,419,855,000,000	0	0	0	0	1,419,855,000,000	1,419,775,000,000	0	80,000,000
		0	0	0	0				
광역발전계정	201,936,000,000	0	0	0	0	201,936,000,000	200,537,954,130	0	1,398,045,870
		0	0	0	0				
제주특별자치도계정	90,116,000,000	0	0	0	0	90,116,000,000	90,116,000,000	0	0
		0	0	0	0				
양곡관리특별회계	1,336,803,579,000	150,532,505,000	0	15,348,919,000	0	1,487,336,084,000	1,197,590,611,820	98,268,462,160	191,477,010,020
		0	0	-15,348,919,000	0				
손익계정	1,336,803,575,000	150,532,505,000	0	15,348,919,000	0	1,487,336,080,000	1,197,590,611,820	98,268,462,160	191,477,006,020
		0	0	-15,348,919,000	0				
자본계정	4,000	0	0	0	0	4,000	0	0	4,000
		0	0	0	0				

□ 회계별 세출결산

(단위 : 원)

구 분	세출예산액(A)	예산결정후 증감액(B)				세출예산현액(C)=A+B	지출액	다음연도이월액	불용액
		전년도이월액/초과지출승인액	예비비	전용	이용및이체				
합 계	16,349,717,302,000	369,925,352,445	933,590,084,000	26,403,500,000	57,539,223,000	17,653,331,738,445	15,985,584,856,010	1,042,044,827,468	625,702,054,967
		99,000,000	0	-26,403,500,000	-57,539,223,000				
일반회계	4,815,140,759,000	39,468,607,495	466,795,042,000	2,711,810,000	0	5,321,503,408,495	5,028,281,109,240	32,650,658,558	260,571,640,697
		99,000,000	0	-2,711,810,000	0				
100장(분야) 농림수산	4,815,140,759,000	39,468,607,495	466,795,042,000	2,711,810,000	0	5,321,503,408,495	5,028,281,109,240	32,650,658,558	260,571,640,697
		99,000,000	0	-2,711,810,000	0				
101관(부문) 농업·농촌	4,349,970,757,000	34,264,935,135	466,795,042,000	1,471,284,000	0	4,851,129,734,135	4,622,476,194,530	22,511,579,170	206,141,960,435
		99,000,000	0	-1,471,284,000	0				
1000항(프로그램) 농가경영안정	654,104,000,000	32,894,125,200	0	0	0	686,998,125,200	497,598,906,270	17,687,896,330	171,711,322,600
		0	0	0	0				
1034세항(단위사업) 이차보전	563,104,000,000	32,894,125,200	0	0	0	595,998,125,200	406,598,906,270	17,687,896,330	171,711,322,600
		0	0	0	0				
320목 민간이전	563,104,000,000	32,894,125,200	0	0	0	595,998,125,200	406,598,906,270	17,687,896,330	171,711,322,600
		0	0	0	0				
1061세항(단위사업) 비료농약적자보전	91,000,000,000	0	0	0	0	91,000,000,000	91,000,000,000	0	0
		0	0	0	0				
320목 민간이전	91,000,000,000	0	0	0	0	91,000,000,000	91,000,000,000	0	0
		0	0	0	0				
1300항(프로그램) 농수산물인력양성	20,000,791,000	0	0	21,000,000	0	20,000,791,000	18,969,446,810	0	1,031,344,190
		0	0	-21,000,000	0				
1331세항(단위사업) 한국농수산대학교육운영(책임운영)	18,765,791,000	0	0	20,000,000	0	18,765,791,000	17,734,706,260	0	1,031,084,740
		0	0	-20,000,000	0				
110목 인건비	5,699,627,000	0	0	0	0	5,679,627,000	5,411,368,850	0	268,258,150
		0	0	-20,000,000	0				
210목 운영비	5,214,164,000	0	0	0	0	5,214,164,000	5,213,631,200	0	532,800
		0	0	0	0				
220목 여비	405,517,000	0	0	0	0	405,517,000	347,719,950	0	57,797,050
		0	0	0	0				
240목 업무추진비	41,096,000	0	0	0	0	41,096,000	41,096,000	0	0
		0	0	0	0				
250목 직무수행경비	424,500,000	0	0	0	0	424,500,000	419,585,080	0	4,914,920
		0	0	0	0				
260목 연구개발비	140,000,000	0	0	0	0	140,000,000	128,681,810	0	11,318,190
		0	0	0	0				
310목 보전금	2,339,680,000	0	0	0	0	2,339,680,000	1,682,779,790	0	656,900,210
		0	0	0	0				

(단위 : 원)

구 분	세출예산액(A)	예산결정후 증감액(B)				세출예산현액 (C)=A+B	지출액	다음연도이월액	불용액
		전년도이월액/ 초과지출승인액	예비비	전용	이용및이체				
320목 민간이전	273,107,000	0	0	20,000,000	0	293,107,000	291,499,790	0	1,607,210
		0	0	0	0				
420목 건설비	3,018,000,000	0	0	0	0	3,018,000,000	2,988,245,000	0	29,755,000
		0	0	0	0				
430목 유형자산	1,210,100,000	0	0	0	0	1,210,100,000	1,210,098,790	0	1,210
		0	0	0	0				
1332세항(단위사업) 한국농수산물대학정보화교육 (정보화, 책임운영)	1,235,000,000	0	0	1,000,000	0	1,235,000,000	1,234,740,550	0	259,450
		0	0	-1,000,000	0				
110목 인건비	26,902,000	0	0	0	0	26,902,000	25,873,150	0	28,850
		0	0	-1,000,000	0				
210목 운영비	1,197,171,000	0	0	0	0	1,197,171,000	1,197,169,370	0	1,630
		0	0	0	0				
220목 여비	1,935,000	0	0	0	0	1,935,000	1,935,000	0	0
		0	0	0	0				
320목 민간이전	3,910,000	0	0	1,000,000	0	4,910,000	4,694,520	0	215,480
		0	0	0	0				
430목 유형자산	5,082,000	0	0	0	0	5,082,000	5,068,510	0	13,490
		0	0	0	0				
2400항(프로그램) 친환경농업육성	304,513,000,000	0	0	0	0	304,513,000,000	291,413,000,000	0	13,100,000,000
		0	0	0	0				
2432세항(단위사업) 친환경비료	304,513,000,000	0	0	0	0	304,513,000,000	291,413,000,000	0	13,100,000,000
		0	0	0	0				
320목 민간이전	73,100,000,000	0	0	0	0	73,100,000,000	60,000,000,000	0	13,100,000,000
		0	0	0	0				
330목 자치단체이전	231,413,000,000	0	0	0	0	231,413,000,000	231,413,000,000	0	0
		0	0	0	0				
2500항(프로그램) 농림기술개발정책연구	500,000,000	0	0	0	0	500,000,000	500,000,000	0	0
		0	0	0	0				
2540세항(단위사업) 방사선 육종기반구축	500,000,000	0	0	0	0	500,000,000	500,000,000	0	0
		0	0	0	0				
350목 출연금	500,000,000	0	0	0	0	500,000,000	500,000,000	0	0
		0	0	0	0				
4000항(프로그램) 농업생산기반확충	162,724,000,000	0	0	0	0	162,724,000,000	162,724,000,000	0	0
		0	0	0	0				
4037세항(단위사업) 농촌공사시설관리	162,724,000,000	0	0	0	0	162,724,000,000	162,724,000,000	0	0
		0	0	0	0				

(단위 : 원)

구 분	세출예산액(A)	예산결정후 증감액(B)				세출예산현액 (C)=A+B	지출액	다음연도 이월액	불용액
		전년도이월액/ 초과지출승인액	예비비	전용	이용 및 이체				
320목 민간이전	152,724,000,000	0	0	0	0	152,724,000,000	152,724,000,000	0	0
		0	0	0	0				
460목 출자금	10,000,000,000	0	0	0	0	10,000,000,000	10,000,000,000	0	0
		0	0	0	0				
4200항(프로그램) 농촌지역개발 및 도농교류활성 화	500,000,000	0	0	0	0	500,000,000	500,000,000	0	0
		0	0	0	0				
4231세항(단위사업) 농업인의날행사	500,000,000	0	0	0	0	500,000,000	500,000,000	0	0
		0	0	0	0				
320목 민간이전	500,000,000	0	0	0	0	500,000,000	500,000,000	0	0
		0	0	0	0				
5000항(프로그램) 국제협력협상	26,813,280,000	191,771,000	0	0	0	27,005,051,000	25,950,956,170	102,406,000	951,688,830
		0	0	0	0				
5031세항(단위사업) 국제협력협상	26,813,280,000	191,771,000	0	0	0	27,005,051,000	25,950,956,170	102,406,000	951,688,830
		0	0	0	0				
210목 운영비	846,324,000	20,000,000	0	0	0	866,324,000	482,147,150	30,800,000	353,376,850
		0	0	0	0				
220목 여비	650,900,000	0	0	0	0	650,900,000	442,979,290	0	207,920,710
		0	0	0	0				
240목 업무추진비	74,670,000	0	0	0	0	74,670,000	74,667,150	0	2,850
		0	0	0	0				
260목 연구개발비	300,000,000	0	0	0	0	300,000,000	253,930,000	41,550,000	4,520,000
		0	0	0	0				
320목 민간이전	5,626,000,000	171,771,000	0	0	0	5,797,771,000	5,381,846,580	30,056,000	385,868,420
		0	0	0	0				
340목 해외이전	19,315,386,000	0	0	0	0	19,315,386,000	19,315,386,000	0	0
		0	0	0	0				
6100항(프로그램) 농업연수	2,266,784,000	0	0	0	0	2,328,784,000	2,173,888,980	0	154,895,020
		62,000,000	0	0	0				
6131세항(단위사업) 교육운영	1,458,100,000	0	0	0	0	1,458,100,000	1,335,064,380	0	123,035,620
		0	0	0	0				
110목 인건비	157,825,000	0	0	0	0	157,825,000	157,753,000	0	72,000
		0	0	0	0				
210목 운영비	1,155,777,000	0	0	0	0	1,155,777,000	1,033,588,510	0	122,188,490
		0	0	0	0				
220목 여비	4,587,000	0	0	0	0	4,587,000	4,455,880	0	131,120
		0	0	0	0				

(단위 : 원)

구 분	세 출예 산액 (A)	예산결정후 증감액 (B)				세 출예 산현액 (C)=A+B	지 출 액	다음연도 이월액	불 용 액
		전년도이월액/ 초과지출승인액	예비비	전용	이용 및 이체				
240목 업무추진비	1,890,000	0	0	0	0	1,890,000	1,870,000	0	20,000
		0	0	0	0				
260목 연구개발비	20,000,000	0	0	0	0	20,000,000	19,500,000	0	500,000
		0	0	0	0				
420목 건설비	97,131,000	0	0	0	0	97,131,000	97,068,020	0	62,980
		0	0	0	0				
430목 유형자산	20,890,000	0	0	0	0	20,890,000	20,828,970	0	61,030
		0	0	0	0				
6132세항(단위사업) 교육정보화(정보화)	471,684,000	0	0	0	0	471,684,000	454,413,390	0	17,270,610
		0	0	0	0				
210목 운영비	301,924,000	0	0	0	0	301,924,000	301,423,620	0	500,380
		0	0	0	0				
260목 연구개발비	155,000,000	0	0	0	0	155,000,000	138,299,620	0	16,700,380
		0	0	0	0				
430목 유형자산	14,760,000	0	0	0	0	14,760,000	14,690,150	0	69,850
		0	0	0	0				
6133세항(단위사업) 수입대체경비	337,000,000	0	0	0	0	399,000,000	384,411,210	0	14,588,790
		62,000,000	0	0	0				
110목 인건비	102,315,000	0	0	0	0	140,315,000	136,947,290	0	3,367,710
		38,000,000	0	0	0				
210목 운영비	199,246,000	0	0	0	0	211,246,000	205,488,690	0	5,757,310
		12,000,000	0	0	0				
220목 여비	30,139,000	0	0	0	0	30,139,000	24,779,780	0	5,359,220
		0	0	0	0				
240목 업무추진비	3,100,000	0	0	0	0	3,100,000	3,093,650	0	6,350
		0	0	0	0				
430목 유형자산	2,200,000	0	0	0	0	14,200,000	14,101,800	0	98,200
		12,000,000	0	0	0				
6200항(프로그램) 가축방역검역 및 수의과학연구	43,363,472,000	0	0	586,830,000	0	43,363,472,000	41,950,264,900	597,960,000	815,247,100
		0	0	-586,830,000	0				
6233세항(단위사업) 가축방역검역	19,703,963,000	0	0	586,830,000	0	20,092,080,000	19,158,195,780	597,960,000	335,924,220
		0	0	-198,713,000	0				
110목 인건비	491,649,000	0	0	0	0	491,649,000	486,262,600	0	5,386,400
		0	0	0	0				
210목 운영비	13,076,343,000	0	0	586,830,000	0	13,663,173,000	13,013,693,600	597,960,000	51,519,400
		0	0	0	0				

(단위 : 원)

구 분	세출예산액(A)	예산결정후 증감액(B)				세출예산현액 (C)=A+B	지출액	다음연도이월액	불용액
		전년도이월액/ 초과지출승인액	예비비	전용	이용및이체				
220목여비	1,609,929,000	0	0	0	0	1,411,216,000	1,395,532,090	0	15,683,910
		0	0	-198,713,000	0				
240목업무추진비	43,507,000	0	0	0	0	43,507,000	43,410,280	0	96,720
		0	0	0	0				
250목직무수행경비	91,194,000	0	0	0	0	91,194,000	53,600,000	0	37,594,000
		0	0	0	0				
260목연구개발비	195,000,000	0	0	0	0	195,000,000	193,753,480	0	1,246,520
		0	0	0	0				
310목보전금	97,920,000	0	0	0	0	97,920,000	64,963,770	0	32,956,230
		0	0	0	0				
320목민간이전	27,449,000	0	0	0	0	27,449,000	25,814,390	0	1,634,610
		0	0	0	0				
420목건설비	1,368,417,000	0	0	0	0	1,368,417,000	1,280,202,140	0	88,214,860
		0	0	0	0				
430목유형자산	2,428,125,000	0	0	0	0	2,428,125,000	2,426,533,430	0	1,591,570
		0	0	0	0				
440목무형자산	274,430,000	0	0	0	0	274,430,000	174,430,000	0	100,000,000
		0	0	0	0				
6234세항(단위사업)수의과학정보화(정보화)	3,862,076,000	0	0	0	0	3,862,076,000	3,495,455,170	0	366,620,830
		0	0	0	0				
210목운영비	3,512,960,000	0	0	0	0	3,512,960,000	3,159,458,620	0	353,501,380
		0	0	0	0				
220목여비	9,486,000	0	0	0	0	9,486,000	9,471,260	0	14,740
		0	0	0	0				
260목연구개발비	300,000,000	0	0	0	0	300,000,000	290,498,800	0	9,501,200
		0	0	0	0				
430목유형자산	39,630,000	0	0	0	0	39,630,000	36,026,490	0	3,603,510
		0	0	0	0				
6235세항(단위사업)수의과학(R&D)	19,797,433,000	0	0	0	0	19,409,316,000	19,296,613,950	0	112,702,050
		0	0	-388,117,000	0				
110목인건비	94,156,000	0	0	0	0	94,156,000	93,467,410	0	688,590
		0	0	0	0				
210목운영비	12,852,636,000	0	0	0	0	12,498,403,000	12,463,640,070	0	34,762,930
		0	0	-354,233,000	0				
220목여비	107,100,000	0	0	0	0	73,216,000	70,061,260	0	3,154,740
		0	0	-33,884,000	0				

(단위 : 원)

구 분	세출예산액(A)	예산결정후 증감액(B)				세출예산현액 (C)=A+B	지출액	다음연도 이월액	불용액
		전년도이월액/ 초과지출승인액	예비비	전용	이용 및 이체				
240목 업무추진비	18,252,000	0	0	0	0	18,252,000	18,251,150	0	850
260목 연구개발비	2,395,000,000	0	0	0	0	2,395,000,000	2,381,610,400	0	13,389,600
320목 민간이전	265,450,000	0	0	0	0	265,450,000	265,450,000	0	0
340목 해외이전	651,000,000	0	0	0	0	651,000,000	651,000,000	0	0
420목 건설비	384,643,000	0	0	0	0	384,643,000	356,976,200	0	27,666,800
430목 유형자산	3,029,196,000	0	0	0	0	3,029,196,000	2,996,157,460	0	33,038,540
6300항(프로그램) 식물검역	9,854,707,000	0	0	0	0	9,854,707,000	9,470,721,550	11,640,000	372,345,450
6332세항(단위사업) 식물검역검사	8,814,960,000	0	0	0	0	8,814,960,000	8,472,811,620	0	342,148,380
110목 인건비	149,624,000	0	0	0	0	149,624,000	140,299,590	0	9,324,410
210목 운영비	6,465,969,000	0	0	0	0	6,465,969,000	6,236,393,900	0	229,575,100
220목 여비	826,838,000	0	0	0	0	826,838,000	740,908,830	0	85,929,170
240목 업무추진비	14,609,000	0	0	0	0	14,609,000	14,573,000	0	36,000
250목 직무수행경비	37,200,000	0	0	0	0	37,200,000	32,594,890	0	4,605,110
310목 보전금	10,000,000	0	0	0	0	10,000,000	0	0	10,000,000
430목 유형자산	1,076,720,000	0	0	0	0	1,076,720,000	1,076,526,410	0	193,590
440목 무형자산	234,000,000	0	0	0	0	234,000,000	231,515,000	0	2,485,000
6333세항(단위사업) 식물검역정보화(정보화)	1,039,747,000	0	0	0	0	1,039,747,000	997,909,930	11,640,000	30,197,070
210목 운영비	627,431,000	0	0	0	0	627,431,000	617,472,900	0	9,958,100

(단위 : 원)

구 분	세출예산액(A)	예산결정후 증감액(B)				세출예산현액 (C)=A+B	지출액	다음연도이월액	불용액
		전년도이월액/ 초과지출승인액	예비비	전용	이용및이체				
220목여비	15,216,000	0	0	0	0	15,216,000	9,681,850	0	5,534,150
260목연구개발비	60,000,000	0	0	0	0	60,000,000	47,040,000	11,640,000	1,320,000
430목유형자산	337,100,000	0	0	0	0	337,100,000	323,715,180	0	13,384,820
6400항(프로그램)종자관리	10,921,821,000	0	0	68,301,000	0	10,921,821,000	9,686,869,000	30,000,000	1,204,952,000
6404세항(단위사업)종자원인건비	8,951,664,000	0	0	18,301,000	0	8,951,664,000	7,903,608,910	0	1,048,055,090
110목인건비	8,620,974,000	0	0	0	0	8,602,673,000	7,554,744,230	0	1,047,928,770
250목직무수행경비	330,690,000	0	0	18,301,000	0	348,991,000	348,864,680	0	126,320
6420세항(단위사업)종자원기본경비	1,970,157,000	0	0	50,000,000	0	1,970,157,000	1,783,260,090	30,000,000	156,896,910
110목인건비	155,584,000	0	0	0	0	155,584,000	144,123,420	0	11,460,580
210목운영비	1,226,066,000	0	0	0	0	1,176,066,000	1,037,126,210	30,000,000	108,939,790
220목여비	258,820,000	0	0	0	0	258,820,000	231,373,230	0	27,446,770
240목업무추진비	19,547,000	0	0	0	0	19,547,000	19,547,000	0	0
250목직무수행경비	67,500,000	0	0	0	0	67,500,000	67,133,340	0	366,660
260목연구개발비	15,000,000	0	0	50,000,000	0	65,000,000	57,636,850	0	7,363,150
420목건설비	100,000,000	0	0	0	0	100,000,000	99,035,300	0	964,700
430목유형자산	127,640,000	0	0	0	0	127,640,000	127,284,740	0	355,260
7000항(프로그램)농수산행정	288,031,120,000	1,179,038,935 37,000,000	0	795,153,000 -795,153,000	0	289,247,158,935	268,365,316,850	4,081,676,840	16,800,165,245
7001세항(단위사업)본부인건비	49,631,567,000	0	0	0	0	49,557,567,000	47,932,415,820	0	1,625,151,180

(단위 : 원)

구 분	세출예산액(A)	예산결정후 증감액(B)				세출예산현액 (C)=A+B	지출액	다음연도이월액	불용액
		전년도이월액/ 초과지출승인액	예비비	전용	이용및이체				
110목 인건비	47,496,647,000	0	0	0	0	47,422,647,000	45,818,406,110	0	1,604,240,890
		0	0	-74,000,000	0				
250목 직무수행경비	2,134,920,000	0	0	0	0	2,134,920,000	2,114,009,710	0	20,910,290
		0	0	0	0				
7002세항(단위사업) 소속기관인건비	168,275,477,000	0	0	223,848,000	0	168,283,880,000	156,449,998,340	0	11,833,881,660
		0	0	-215,445,000	0				
110목 인건비	162,214,517,000	0	0	74,000,000	0	162,073,072,000	150,343,504,690	0	11,729,567,310
		0	0	-215,445,000	0				
250목 직무수행경비	6,060,960,000	0	0	149,848,000	0	6,210,808,000	6,106,493,650	0	104,314,350
		0	0	0	0				
7011세항(단위사업) 본부기본경비	12,372,691,000	840,813,235	0	0	0	12,791,152,235	10,322,498,530	1,181,255,180	1,287,398,525
		0	0	-422,352,000	0				
110목 인건비	538,304,000	9,912,000	0	0	0	548,216,000	421,094,310	90,000,000	37,121,690
		0	0	0	0				
210목 운영비	7,162,935,000	640,512,860	0	0	0	7,416,095,860	5,816,648,990	689,838,410	909,608,460
		0	0	-387,352,000	0				
220목 여비	2,534,177,000	77,438,805	0	0	0	2,606,615,805	2,154,188,880	210,437,560	241,989,365
		0	0	-5,000,000	0				
240목 업무추진비	686,283,000	14,980,180	0	0	0	701,263,180	666,520,130	32,979,210	1,763,840
		0	0	0	0				
250목 직무수행경비	686,240,000	22,987,090	0	0	0	709,227,090	670,262,550	38,000,000	964,540
		0	0	0	0				
260목 연구개발비	39,000,000	0	0	0	0	39,000,000	24,950,000	0	14,050,000
		0	0	0	0				
310목 보전금	284,900,000	12,961,280	0	0	0	297,861,280	228,110,360	10,000,000	59,750,920
		0	0	0	0				
320목 민간이전	58,599,000	0	0	0	0	58,599,000	39,903,020	10,000,000	8,695,980
		0	0	0	0				
430목 유형자산	382,253,000	62,021,020	0	0	0	414,274,020	300,820,290	100,000,000	13,453,730
		0	0	-30,000,000	0				
7018세항(단위사업) 소속기관기본경비	23,858,337,000	214,110,700	0	571,305,000	0	24,641,396,700	23,357,044,400	232,214,300	1,052,138,000
		0	0	-2,356,000	0				
110목 인건비	698,154,000	335,220	0	5,155,000	0	703,644,220	643,611,510	37,320	59,995,390
		0	0	0	0				
210목 운영비	15,388,969,000	213,775,480	0	494,272,000	0	16,094,660,480	15,458,835,180	142,429,640	493,395,660
		0	0	-2,356,000	0				

(단위 : 원)

구 분	세출예산액(A)	예산결정후 증감액(B)				세출예산현액 (C)=A+B	지출액	다음연도 이월액	불용액
		전년도이월액/ 초과지출승인액	예비비	전용	이용 및 이체				
220목 여비	5,387,127,000	0	0	5,000,000	0	5,392,127,000	4,886,358,190	35,890,720	469,878,090
		0	0	0	0				
240목 업무추진비	167,671,000	0	0	0	0	167,671,000	165,826,330	1,378,000	466,670
		0	0	0	0				
250목 직무수행경비	768,420,000	0	0	36,878,000	0	805,298,000	792,440,280	0	12,857,720
		0	0	0	0				
310목 보전금	18,000,000	0	0	0	0	18,000,000	3,650,000	0	14,350,000
		0	0	0	0				
420목 건설비	110,000,000	0	0	0	0	110,000,000	109,977,000	0	23,000
		0	0	0	0				
430목 유형자산	1,319,996,000	0	0	30,000,000	0	1,349,996,000	1,296,345,910	52,478,620	1,171,470
		0	0	0	0				
7033세항(단위사업) 행정지원	1,851,434,000	0	0	0	0	1,851,434,000	1,351,952,550	145,725,000	353,756,450
		0	0	0	0				
210목 운영비	1,506,737,000	0	0	0	0	1,506,737,000	1,132,437,740	145,725,000	228,574,260
		0	0	0	0				
220목 여비	95,292,000	0	0	0	0	95,292,000	30,509,810	0	64,782,190
		0	0	0	0				
240목 업무추진비	10,405,000	0	0	0	0	10,405,000	8,805,000	0	1,600,000
		0	0	0	0				
260목 연구개발비	80,000,000	0	0	0	0	80,000,000	23,200,000	0	56,800,000
		0	0	0	0				
310목 보전금	59,000,000	0	0	0	0	59,000,000	57,000,000	0	2,000,000
		0	0	0	0				
430목 유형자산	100,000,000	0	0	0	0	100,000,000	100,000,000	0	0
		0	0	0	0				
7047세항(단위사업) 인력개발원 교육경비	367,150,000	0	0	0	0	404,150,000	399,191,720	0	4,958,280
		37,000,000	0	0	0				
110목 인건비	156,150,000	0	0	0	0	156,150,000	154,537,470	0	1,612,530
		0	0	0	0				
210목 운영비	62,000,000	0	0	0	0	82,000,000	81,227,600	0	772,400
		20,000,000	0	0	0				
240목 업무추진비	0	0	0	0	0	5,000,000	5,000,000	0	0
		5,000,000	0	0	0				
260목 연구개발비	10,000,000	0	0	0	0	10,000,000	7,500,000	0	2,500,000
		0	0	0	0				

(단위 : 원)

구 분	세 출예 산액 (A)	예산결정후 증감액 (B)				세 출예 산현액 (C)=A+B	지 출 액	다음연도 이월액	불 용 액
		전년도이월액/ 초과지출승인액	예비비	전용	이용 및 이체				
420목 건설비	122,000,000	0	0	0	0	122,000,000	121,985,150	0	14,850
430목 유형자산	17,000,000	0	0	0	0	29,000,000	28,941,500	0	58,500
		12,000,000	0	0	0				
7048세항(단위사업) 교육인력개발원정보화(정보화)	212,425,000	0	0	0	0	212,425,000	209,476,660	0	2,948,340
		0	0	0	0				
210목 운영비	49,385,000	0	0	0	0	49,385,000	48,933,420	0	451,580
		0	0	0	0				
260목 연구개발비	90,000,000	0	0	0	0	90,000,000	87,606,000	0	2,394,000
		0	0	0	0				
430목 유형자산	73,040,000	0	0	0	0	73,040,000	72,937,240	0	102,760
		0	0	0	0				
7049세항(단위사업) 청사확보 및 시설개선	31,462,039,000	124,115,000	0	0	0	31,505,154,000	28,342,738,830	2,522,482,360	639,932,810
		0	0	-81,000,000	0				
210목 운영비	1,927,800,000	124,115,000	0	0	0	1,970,915,000	1,912,572,000	0	58,343,000
		0	0	-81,000,000	0				
410목 토지매입비	6,632,970,000	0	0	0	0	6,632,970,000	6,531,009,110	0	101,960,890
		0	0	0	0				
420목 건설비	21,663,044,000	0	0	0	0	21,663,044,000	18,668,047,170	2,522,482,360	472,514,470
		0	0	0	0				
430목 유형자산	628,225,000	0	0	0	0	628,225,000	628,110,550	0	114,450
		0	0	0	0				
440목 무형자산	610,000,000	0	0	0	0	610,000,000	603,000,000	0	7,000,000
		0	0	0	0				
8000항(프로그램) 회계간거래(전출금)	2,495,563,782,000	0	466,795,042,000	0	0	2,962,358,824,000	2,962,358,824,000	0	0
		0	0	0	0				
8010세항(단위사업) 회계간전출(일반회계)	2,495,563,782,000	0	466,795,042,000	0	0	2,962,358,824,000	2,962,358,824,000	0	0
		0	0	0	0				
610목 전출금등	2,495,563,782,000	0	466,795,042,000	0	0	2,962,358,824,000	2,962,358,824,000	0	0
		0	0	0	0				
8400항(프로그램) 회계기금간거래(전출금)	330,814,000,000	0	0	0	0	330,814,000,000	330,814,000,000	0	0
		0	0	0	0				
8411세항(단위사업) 회계기금간전출(일반회계)	330,814,000,000	0	0	0	0	330,814,000,000	330,814,000,000	0	0
		0	0	0	0				
610목 전출금등	330,814,000,000	0	0	0	0	330,814,000,000	330,814,000,000	0	0
		0	0	0	0				

(단위 : 원)

구 분	세출예산액(A)	예산결정후 증감액(B)				세출예산현액 (C)=A+B	지출액	다음연도 이월액	불용액
		전년도이월액/ 초과지출승인액	예비비	전용	이용 및 이체				
103관(부문) 수산·어촌	465,170,002,000	5,203,672,360	0	1,240,526,000	0	470,373,674,360	405,804,914,710	10,139,079,388	54,429,680,262
		0	0	-1,240,526,000	0				
3100항(프로그램) 수산자원 관리 및 조성	92,185,610,000	3,789,731,440	0	0	0	95,975,341,440	88,273,928,270	7,053,235,328	648,177,842
		0	0	0	0				
3131세항(단위사업) 수산자원 회복(일반)	54,342,000,000	386,784,930	0	0	0	54,728,784,930	48,241,694,460	6,202,869,578	284,220,892
		0	0	0	0				
110목 인건비	1,454,000,000	0	0	0	0	1,454,000,000	1,453,338,260	0	661,740
		0	0	0	0				
210목 운영비	18,291,500,000	386,784,930	0	0	0	18,678,284,930	15,316,340,680	3,132,872,378	229,071,872
		0	0	0	0				
220목 여비	133,000,000	0	0	0	0	133,000,000	114,245,080	0	18,754,920
		0	0	0	0				
240목 업무추진비	18,500,000	0	0	0	0	18,500,000	17,970,820	0	529,180
		0	0	0	0				
260목 연구개발비	2,800,000,000	0	0	0	0	2,800,000,000	1,866,117,300	920,945,700	12,937,000
		0	0	0	0				
320목 민간이전	1,050,000,000	0	0	0	0	1,050,000,000	1,050,000,000	0	0
		0	0	0	0				
330목 자치단체이전	28,350,000,000	0	0	0	0	28,350,000,000	28,350,000,000	0	0
		0	0	0	0				
420목 건설비	2,200,000,000	0	0	0	0	2,200,000,000	54,567,500	2,124,246,500	21,186,000
		0	0	0	0				
430목 유형자산	45,000,000	0	0	0	0	45,000,000	19,114,820	24,805,000	1,080,180
		0	0	0	0				
3132세항(단위사업) 어업질서 확립	37,843,610,000	3,402,946,510	0	0	0	41,246,556,510	40,032,233,810	850,365,750	363,956,950
		0	0	0	0				
210목 운영비	577,790,000	0	0	0	0	577,790,000	573,244,600	0	4,545,400
		0	0	0	0				
220목 여비	135,000,000	0	0	0	0	135,000,000	129,816,520	0	5,183,480
		0	0	0	0				
240목 업무추진비	13,050,000	0	0	0	0	13,050,000	12,834,830	0	215,170
		0	0	0	0				
310목 보전금	30,000,000	0	0	0	0	30,000,000	1,620,000	0	28,380,000
		0	0	0	0				
320목 민간이전	15,174,770,000	0	0	0	0	15,174,770,000	14,850,322,000	0	324,448,000
		0	0	0	0				

(단위 : 원)

구 분	세 출예 산액 (A)	예산결정후 증감액 (B)				세 출예 산현액 (C)=A+B	지 출 액	다음연도 이월액	불 용 액
		전년도이월액/ 초과지출승인액	예비비	전용	이용 및 이체				
420목 건설비	21,913,000,000	3,402,946,510	0	0	0	25,315,946,510	24,464,395,860	850,365,750	1,184,900
		0	0	0	0				
3400항(프로그램) 수산경영	245,277,000,000	260,550,000	0	700,000,000	0	245,537,550,000	207,072,109,440	240,000,000	38,225,440,560
		0	0	-700,000,000	0				
3431세항(단위사업) 수협경영정상화	62,081,000,000	260,550,000	0	700,000,000	0	62,341,550,000	57,870,077,380	240,000,000	4,231,472,620
		0	0	-700,000,000	0				
260목 연구개발비	0	0	0	700,000,000	0	700,000,000	603,900,000	0	96,100,000
		0	0	0	0				
320목 민간이전	62,081,000,000	260,550,000	0	0	0	61,641,550,000	57,266,177,380	240,000,000	4,135,372,620
		0	0	-700,000,000	0				
3432세항(단위사업) 어업경영자금이자보전	120,275,000,000	0	0	0	0	120,275,000,000	86,281,032,060	0	33,993,967,940
		0	0	0	0				
320목 민간이전	120,275,000,000	0	0	0	0	120,275,000,000	86,281,032,060	0	33,993,967,940
		0	0	0	0				
3433세항(단위사업) 어업정책보험 및 재해복구	62,921,000,000	0	0	0	0	62,921,000,000	62,921,000,000	0	0
		0	0	0	0				
320목 민간이전	62,921,000,000	0	0	0	0	62,921,000,000	62,921,000,000	0	0
		0	0	0	0				
3600항(프로그램) 수산연구(수산과학원)	90,348,960,000	1,153,390,920	0	120,526,000	0	91,502,350,920	83,028,141,510	2,433,022,760	6,041,186,650
		0	0	-120,526,000	0				
3602세항(단위사업) 수산과학원 인건비(R&D)	37,969,534,000	0	0	0	0	37,969,534,000	32,414,988,360	0	5,480,545,640
		0	0	-74,000,000	0				
110목 인건비	36,670,264,000	0	0	0	0	36,596,264,000	31,149,344,630	0	5,446,919,370
		0	0	-74,000,000	0				
250목 직무수행경비	1,299,270,000	0	0	0	0	1,299,270,000	1,265,643,730	0	33,626,270
		0	0	0	0				
3618세항(단위사업) 국립수산과학원 기본경비(R&D)	3,807,000,000	81,098,000	0	46,526,000	0	3,888,098,000	3,839,865,240	30,000,000	18,232,760
		0	0	-46,526,000	0				
110목 인건비	46,500,000	1,780,000	0	0	0	48,280,000	46,929,920	0	1,350,080
		0	0	0	0				
210목 운영비	3,202,957,000	31,087,000	0	46,526,000	0	3,280,570,000	3,256,542,700	21,000,000	3,027,300
		0	0	0	0				
220목 여비	167,000,000	17,000,000	0	0	0	175,474,000	162,602,540	0	12,871,460
		0	0	-8,526,000	0				
240목 업무추진비	39,823,000	0	0	0	0	39,823,000	39,525,080	0	297,920
		0	0	0	0				

(단위 : 원)

구 분	세출예산액(A)	예산결정후 증감액(B)				세출예산현액 (C)=A+B	지출액	다음연도이월액	불용액
		전년도이월액/ 초과지출승인액	예비비	전용	이용및이체				
250목 직무수행경비	204,120,000	31,231,000	0	0	0	197,351,000	196,668,630	0	682,370
		0	0	-38,000,000	0				
310목 보전금	9,000,000	0	0	0	0	9,000,000	0	9,000,000	0
		0	0	0	0				
430목 유형자산	137,600,000	0	0	0	0	137,600,000	137,596,370	0	3,630
		0	0	0	0				
3631세항(단위사업) 수산연구지원(R&D)	13,774,400,000	853,818,720	0	74,000,000	0	14,702,218,720	14,103,214,790	199,807,720	399,196,210
		0	0	0	0				
210목 운영비	4,066,000,000	0	0	0	0	4,066,000,000	3,784,307,100	0	281,692,900
		0	0	0	0				
320목 민간이전	620,000,000	0	0	0	0	620,000,000	620,000,000	0	0
		0	0	0	0				
420목 건설비	7,138,400,000	688,191,060	0	74,000,000	0	7,900,591,060	7,627,158,740	172,207,720	101,224,600
		0	0	0	0				
430목 유형자산	1,950,000,000	165,627,660	0	0	0	2,115,627,660	2,071,748,950	27,600,000	16,278,710
		0	0	0	0				
3632세항(단위사업) 수산시험연구(R&D)	31,288,000,000	218,474,200	0	0	0	31,506,474,200	29,510,375,950	1,902,789,040	93,309,210
		0	0	0	0				
210목 운영비	22,676,600,000	113,174,200	0	0	0	22,789,774,200	22,357,068,990	356,680,940	76,024,270
		0	0	0	0				
250목 직무수행경비	5,400,000	0	0	0	0	5,400,000	0	0	5,400,000
		0	0	0	0				
260목 연구개발비	400,000,000	105,300,000	0	0	0	505,300,000	504,800,000	0	500,000
		0	0	0	0				
420목 건설비	3,800,000,000	0	0	0	0	3,800,000,000	2,372,960,660	1,420,798,000	6,241,340
		0	0	0	0				
430목 유형자산	4,406,000,000	0	0	0	0	4,406,000,000	4,275,546,300	125,310,100	5,143,600
		0	0	0	0				
3634세항(단위사업) 수산과학원정보화(정보화)	3,510,026,000	0	0	0	0	3,510,026,000	3,159,697,170	300,426,000	49,902,830
		0	0	0	0				
110목 인건비	13,803,000	0	0	0	0	13,803,000	13,413,140	0	389,860
		0	0	0	0				
210목 운영비	1,870,291,000	0	0	0	0	1,870,291,000	1,675,534,420	160,650,000	34,106,580
		0	0	0	0				
220목 여비	12,575,000	0	0	0	0	12,575,000	9,954,280	0	2,620,720
		0	0	0	0				

(단위 : 원)

구 분	세출예산액(A)	예산결정후 증감액(B)				세출예산현액(C)=A+B	지출액	다음연도 이월액	불용액
		전년도이월액/ 초과지출승인액	예비비	전용	이용 및 이체				
260목 연구개발비	1,250,000,000	0	0	0	0	1,250,000,000	1,097,680,000	139,776,000	12,544,000
430목 유형자산	363,357,000	0	0	0	0	363,357,000	363,115,330	0	241,670
6700항(프로그램) 어업지도관리	22,358,432,000	0	0	420,000,000	0	22,358,432,000	21,930,735,490	412,821,300	14,875,210
6733세항(단위사업) 어업지도선 건조 및 운영	21,905,000,000	0	0	420,000,000	0	21,905,000,000	21,477,345,140	412,821,300	14,833,560
210목 운영비	20,222,000,000	0	0	0	0	19,802,000,000	19,801,976,090	0	23,910
420목 건설비	677,000,000	0	0	90,000,000	0	767,000,000	667,451,000	89,994,000	9,555,000
430목 유형자산	1,006,000,000	0	0	330,000,000	0	1,336,000,000	1,007,918,050	322,827,300	5,254,650
6734세항(단위사업) 어업지도정보화(정보화)	453,432,000	0	0	0	0	453,432,000	453,390,350	0	41,650
210목 운영비	277,432,000	0	0	0	0	277,432,000	277,410,480	0	21,520
220목 여비	1,000,000	0	0	0	0	1,000,000	1,000,000	0	0
430목 유형자산	175,000,000	0	0	0	0	175,000,000	174,979,870	0	20,130
8400항(프로그램) 회계기금간거래(전출금)	15,000,000,000	0	0	0	0	15,000,000,000	5,500,000,000	0	9,500,000,000
8420세항(단위사업) 일반회계 전출(수발기금)	15,000,000,000	0	0	0	0	15,000,000,000	5,500,000,000	0	9,500,000,000
610목 전출금등	15,000,000,000	0	0	0	0	15,000,000,000	5,500,000,000	0	9,500,000,000
농어촌구조개선특별회계	8,254,039,348,000	169,298,876,950	466,795,042,000	8,342,771,000	57,539,223,000	8,890,133,266,950	7,940,017,068,720	842,670,229,850	107,445,968,380
(구조개선사업계정)	4,043,190,348,000	162,294,376,240	466,795,042,000	5,083,142,000	57,539,223,000	4,672,279,766,240	4,169,649,526,620	482,452,429,860	20,177,809,760
100장(분야) 농림수산	4,043,190,348,000	162,294,376,240	466,795,042,000	5,083,142,000	57,539,223,000	4,672,279,766,240	4,169,649,526,620	482,452,429,860	20,177,809,760
101관(부문) 농업·농촌	3,865,316,333,000	144,409,193,950	466,795,042,000	2,595,941,000	57,539,223,000	4,477,314,568,950	3,994,783,507,470	474,801,139,550	7,729,921,930

(단위 : 원)

구 분	세 출 예 산 액 (A)	예산결정후 증감액 (B)				세 출 예 산 현 액 (C)=A+B	지 출 액	다음연도 이월액	불 용 액
		전년도이월액/ 초과지출승인액	예비비	전용	이용 및 이체				
1000항(프로그램) 농가경영안정	184,363,927,000	27,874,869,730	18,078,042,000	2,595,941,000	0	229,993,838,730	225,041,678,860	4,951,825,590	334,280
		0	0	-2,595,941,000	-323,000,000				
1031세항(단위사업) 농어업재해보험	102,889,000,000	0	0	0	0	102,889,000,000	102,889,000,000	0	0
		0	0	0	0				
320목 민간이전	102,889,000,000	0	0	0	0	102,889,000,000	102,889,000,000	0	0
		0	0	0	0				
1033세항(단위사업) 재해대책	50,000,000,000	27,874,869,730	18,078,042,000	2,595,941,000	0	95,952,911,730	91,001,086,140	4,951,825,590	0
		0	0	-2,595,941,000	0				
310목 보전금	20,000,000,000	23,449,000,730	0	0	0	43,449,000,730	41,167,934,140	2,281,066,590	0
		0	0	0	0				
330목 자치단체이전	10,000,000,000	818,000	18,078,042,000	0	0	25,482,919,000	25,408,101,000	74,818,000	0
		0	0	-2,595,941,000	0				
420목 건설비	0	0	0	2,595,941,000	0	2,595,941,000	0	2,595,941,000	0
		0	0	0	0				
450목 융자금	20,000,000,000	4,425,051,000	0	0	0	24,425,051,000	24,425,051,000	0	0
		0	0	0	0				
1038세항(단위사업) 농특회계관리	1,853,000,000	0	0	0	0	1,853,000,000	1,853,000,000	0	0
		0	0	0	0				
320목 민간이전	1,853,000,000	0	0	0	0	1,853,000,000	1,853,000,000	0	0
		0	0	0	0				
1039세항(단위사업) 농가소득보전	814,500,000	0	0	0	0	647,500,000	647,241,000	0	259,000
		0	0	0	-167,000,000				
330목 자치단체이전	814,500,000	0	0	0	0	647,500,000	647,241,000	0	259,000
		0	0	0	-167,000,000				
1067세항(단위사업) 농업기계장비	28,807,427,000	0	0	0	0	28,651,427,000	28,651,351,720	0	75,280
		0	0	0	-156,000,000				
320목 민간이전	3,807,427,000	0	0	0	0	3,651,427,000	3,651,351,720	0	75,280
		0	0	0	-156,000,000				
330목 자치단체이전	25,000,000,000	0	0	0	0	25,000,000,000	25,000,000,000	0	0
		0	0	0	0				
1100항(프로그램) 농어업경영체육성	90,384,000,000	33,594,000	0	0	0	89,953,594,000	89,803,594,000	150,000,000	0
		0	0	0	-464,000,000				
1131세항(단위사업) 전문농어업경영체육성(농특)	90,384,000,000	33,594,000	0	0	0	89,953,594,000	89,803,594,000	150,000,000	0
		0	0	0	-464,000,000				
320목 민간이전	1,839,000,000	33,594,000	0	0	0	1,812,594,000	1,662,594,000	150,000,000	0
		0	0	0	-60,000,000				

(단위 : 원)

구 분	세 출예 산액 (A)	예산결정후 증감액 (B)				세 출예 산현액 (C)=A+B	지 출 액	다음연도 이월액	불 용 액
		전년도이월액/ 초과지출승인액	예비비	전용	이용 및 이체				
330목 자치단체이전	6,645,000,000	0	0	0	0	6,241,000,000	6,241,000,000	0	0
		0	0	0	-404,000,000				
450목 융자금	31,200,000,000	0	0	0	0	31,200,000,000	31,200,000,000	0	0
		0	0	0	0				
460목 출자금	50,700,000,000	0	0	0	0	50,700,000,000	50,700,000,000	0	0
		0	0	0	0				
2100항(프로그램) 양곡관리	42,768,000,000	53,000,000	0	0	0	42,821,000,000	42,741,130,880	62,465,360	17,403,760
		0	0	0	0				
2131세항(단위사업) 양곡유통지원	42,768,000,000	53,000,000	0	0	0	42,821,000,000	42,741,130,880	62,465,360	17,403,760
		0	0	0	0				
260목 연구개발비	428,000,000	53,000,000	0	0	0	481,000,000	401,130,880	62,465,360	17,403,760
		0	0	0	0				
330목 자치단체이전	32,740,000,000	0	0	0	0	32,740,000,000	32,740,000,000	0	0
		0	0	0	0				
450목 융자금	9,600,000,000	0	0	0	0	9,600,000,000	9,600,000,000	0	0
		0	0	0	0				
2500항(프로그램) 농림기술개발정책연구	107,460,000,000	0	0	0	0	107,460,000,000	107,449,106,730	0	10,893,270
		0	0	0	0				
2531세항(단위사업) 농림기술개발(R&D)	107,460,000,000	0	0	0	0	107,460,000,000	107,449,106,730	0	10,893,270
		0	0	0	0				
320목 민간이전	1,403,000,000	0	0	0	0	1,403,000,000	1,392,106,730	0	10,893,270
		0	0	0	0				
350목 출연금	106,057,000,000	0	0	0	0	106,057,000,000	106,057,000,000	0	0
		0	0	0	0				
3000항(프로그램) 농산물가격안정 및 유통효율화	140,568,275,000	0	0	0	0	138,371,052,000	135,054,573,800	2,585,445,000	731,033,200
		0	0	0	-2,197,223,000				
3032세항(단위사업) 농산물유통개선(농특)	133,988,000,000	0	0	0	0	131,790,777,000	128,488,585,990	2,585,445,000	716,746,010
		0	0	0	-2,197,223,000				
220목 여비	127,000,000	0	0	0	0	127,000,000	113,067,990	0	13,932,010
		0	0	0	0				
320목 민간이전	114,001,000,000	0	0	0	0	111,803,777,000	108,835,518,000	2,585,445,000	382,814,000
		0	0	0	-2,197,223,000				
330목 자치단체이전	8,512,000,000	0	0	0	0	8,512,000,000	8,512,000,000	0	0
		0	0	0	0				
450목 융자금	11,348,000,000	0	0	0	0	11,348,000,000	11,028,000,000	0	320,000,000
		0	0	0	0				

(단위 : 원)

구 분	세출예산액(A)	예산결정후 증감액(B)				세출예산현액 (C)=A+B	지출액	다음연도이월액	불용액
		전년도이월액/ 초과지출승인액	예비비	전용	이용및이체				
3039세항(단위사업) 농산물안전성	6,580,275,000	0	0	0	0	6,580,275,000	6,565,987,810	0	14,287,190
220목 여비	4,743,000	0	0	0	0	4,743,000	4,235,200	0	507,800
320목 민간이전	3,276,532,000	0	0	0	0	3,276,532,000	3,269,352,610	0	7,179,390
330목 자치단체이전	3,299,000,000	0	0	0	0	3,299,000,000	3,292,400,000	0	6,600,000
3200항(프로그램) 경쟁력제고	3,500,000,000	0	0	0	0	3,500,000,000	1,839,417,150	1,578,158,500	82,424,350
3232세항(단위사업) 경쟁력제고(농특)	3,500,000,000	0	0	0	0	3,500,000,000	1,839,417,150	1,578,158,500	82,424,350
320목 민간이전	2,500,000,000	0	0	0	0	2,500,000,000	839,417,150	1,578,158,500	82,424,350
330목 자치단체이전	1,000,000,000	0	0	0	0	1,000,000,000	1,000,000,000	0	0
3700항(프로그램) 축산업진흥	174,401,901,000	502,987,530	448,717,000,000	0	56,521,000,000	680,142,888,530	441,989,777,910	237,410,103,460	743,007,160
3737세항(단위사업) 친환경 축산지원(농특)	77,321,000,000	0	0	0	0	77,321,000,000	73,303,360,000	3,500,000,000	517,640,000
330목 자치단체이전	51,371,000,000	0	0	0	0	51,371,000,000	48,964,385,000	2,100,000,000	306,615,000
450목 융자금	25,950,000,000	0	0	0	0	25,950,000,000	24,338,975,000	1,400,000,000	211,025,000
3739세항(단위사업) 축산물위생안전성(농특)	3,958,401,000	33,031,000	0	0	0	3,991,432,000	3,971,323,360	13,385,000	6,723,640
210목 운영비	1,309,701,000	33,031,000	0	0	0	1,342,732,000	1,322,623,360	13,385,000	6,723,640
330목 자치단체이전	2,648,700,000	0	0	0	0	2,648,700,000	2,648,700,000	0	0
3740세항(단위사업) 가축방역(농특)	93,122,500,000	469,956,530	448,717,000,000	0	56,521,000,000	598,830,456,530	364,715,094,550	233,896,718,460	218,643,520
210목 운영비	2,530,000,000	469,956,530	12,360,000,000	0	0	15,359,956,530	11,513,478,030	3,732,500,000	113,978,500
220목 여비	38,000,000	0	0	0	0	38,000,000	37,999,600	0	400

(단위 : 원)

구 분	세 출예 산액 (A)	예산결정후 증감액 (B)				세 출예 산현액 (C)=A+B	지 출 액	다음연도 이월액	불 용 액
		전년도이월액/ 초과지출승인액	예비비	전용	이용 및 이체				
310목 보전금	50,000,000,000	0	417,186,000,000	0	29,625,000,000	496,811,000,000	290,666,759,880	206,144,218,460	21,660
320목 민간이전	608,000,000	0	0	0	0	608,000,000	593,357,040	0	14,642,960
330목 자치단체이전	39,946,500,000	0	19,171,000,000	0	26,896,000,000	86,013,500,000	61,903,500,000	24,020,000,000	90,000,000
4000항(프로그램) 농업생산기반확충	1,645,239,024,000	5,000,000,000	0	0	1,018,223,000	1,651,257,247,000	1,578,770,247,000	72,487,000,000	0
4031세항(단위사업) 재해예방(농특)	318,618,000,000	0	0	0	0	318,618,000,000	318,548,000,000	70,000,000	0
320목 민간이전	3,800,000,000	0	0	0	0	3,800,000,000	3,800,000,000	0	0
330목 자치단체이전	314,818,000,000	0	0	0	0	314,818,000,000	314,748,000,000	70,000,000	0
4033세항(단위사업) 수리시설개보수	400,000,000,000	0	0	0	0	400,000,000,000	360,215,000,000	39,785,000,000	0
320목 민간이전	400,000,000,000	0	0	0	0	400,000,000,000	360,215,000,000	39,785,000,000	0
4034세항(단위사업) 대단위농업시설정비	81,000,000,000	5,000,000,000	0	0	0	86,000,000,000	86,000,000,000	0	0
320목 민간이전	81,000,000,000	5,000,000,000	0	0	0	86,000,000,000	86,000,000,000	0	0
4038세항(단위사업) 농업시설개선(농특)	45,111,000,000	0	0	0	0	45,111,000,000	45,111,000,000	0	0
320목 민간이전	45,111,000,000	0	0	0	0	45,111,000,000	45,111,000,000	0	0
4044세항(단위사업) 대단위농업개발(농특)	114,600,000,000	0	0	0	0	114,600,000,000	114,600,000,000	0	0
320목 민간이전	114,600,000,000	0	0	0	0	114,600,000,000	114,600,000,000	0	0
4046세항(단위사업) 다목적 농촌용수개발	596,600,000,000	0	0	0	0	596,600,000,000	563,968,000,000	32,632,000,000	0
320목 민간이전	596,600,000,000	0	0	0	0	596,600,000,000	563,968,000,000	32,632,000,000	0
4071세항(단위사업) 채무상환	89,310,024,000	0	0	0	1,018,223,000	90,328,247,000	90,328,247,000	0	0

(단위 : 원)

구 분	세출예산액(A)	예산결정후 증감액(B)				세출예산현액 (C)=A+B	지출액	다음연도이월액	불용액
		전년도이월액/ 초과지출승인액	예비비	전용	이용및이체				
320목 민간이전	89,310,024,000	0	0	0	1,018,223,000	90,328,247,000	90,328,247,000	0	0
		0	0	0	0				
4500항(프로그램) 농업농촌정보화	20,391,393,000	129,300,000	0	0	0	20,520,693,000	19,893,362,570	123,000,000	504,330,430
		0	0	0	0				
4531세항(단위사업) 농업정보환경지원(정보화)	8,339,819,000	0	0	0	0	8,339,819,000	8,183,441,740	0	156,377,260
		0	0	0	0				
210목 운영비	198,000,000	0	0	0	0	198,000,000	179,164,760	0	18,835,240
		0	0	0	0				
220목 여비	22,000,000	0	0	0	0	22,000,000	11,712,670	0	10,287,330
		0	0	0	0				
310목 보전금	6,900,000	0	0	0	0	6,900,000	6,900,000	0	0
		0	0	0	0				
320목 민간이전	6,050,419,000	0	0	0	0	6,050,419,000	5,923,257,510	0	127,161,490
		0	0	0	0				
330목 자치단체이전	2,044,500,000	0	0	0	0	2,044,500,000	2,044,500,000	0	0
		0	0	0	0				
430목 유형자산	18,000,000	0	0	0	0	18,000,000	17,906,800	0	93,200
		0	0	0	0				
4532세항(단위사업) 농림행정정보화(정보화)	6,731,803,000	129,300,000	0	0	0	6,861,103,000	6,393,764,730	123,000,000	344,338,270
		0	0	0	0				
210목 운영비	3,705,357,000	0	0	0	0	3,705,357,000	3,567,027,430	0	138,329,570
		0	0	0	0				
220목 여비	23,098,000	0	0	0	0	23,098,000	16,615,300	0	6,482,700
		0	0	0	0				
260목 연구개발비	2,368,000,000	129,300,000	0	0	0	2,497,300,000	2,187,992,320	123,000,000	186,307,680
		0	0	0	0				
310목 보전금	6,000,000	0	0	0	0	6,000,000	900,000	0	5,100,000
		0	0	0	0				
430목 유형자산	629,348,000	0	0	0	0	629,348,000	621,229,680	0	8,118,320
		0	0	0	0				
4533세항(단위사업) 농업관측	5,319,771,000	0	0	0	0	5,319,771,000	5,316,156,100	0	3,614,900
		0	0	0	0				
210목 운영비	87,923,000	0	0	0	0	87,923,000	87,855,000	0	68,000
		0	0	0	0				
220목 여비	5,848,000	0	0	0	0	5,848,000	2,301,100	0	3,546,900
		0	0	0	0				

(단위 : 원)

구 분	세출예산액(A)	예산결정후 증감액(B)				세출예산현액 (C)=A+B	지출액	다음연도이월액	불용액
		전년도이월액/ 초과지출승인액	예비비	전용	이용및이체				
350목 출연금	5,226,000,000	0	0	0	0	5,226,000,000	5,226,000,000	0	0
6000항(프로그램) 농산물품질관리	41,459,188,000	28,600,000	0	0	0	41,404,788,000	40,717,904,480	75,053,000	611,830,520
		0	0	0	-83,000,000				
6032세항(단위사업) 농산물안전성관리	35,756,819,000	28,600,000	0	0	0	35,702,419,000	35,037,784,390	75,053,000	589,581,610
		0	0	0	-83,000,000				
110목 인건비	2,626,213,000	0	0	0	0	2,626,213,000	2,599,283,430	0	26,929,570
		0	0	0	0				
210목 운영비	19,206,900,000	28,600,000	0	0	0	19,152,500,000	18,875,579,640	75,053,000	201,867,360
		0	0	0	-83,000,000				
220목 여비	3,127,333,000	0	0	0	0	3,127,333,000	2,796,494,880	0	330,838,120
		0	0	0	0				
240목 업무추진비	37,721,000	0	0	0	0	37,721,000	37,114,870	0	606,130
		0	0	0	0				
250목 직무수행경비	1,332,000,000	0	0	0	0	1,332,000,000	1,331,070,960	0	929,040
		0	0	0	0				
310목 보전금	264,000,000	0	0	0	0	264,000,000	241,500,760	0	22,499,240
		0	0	0	0				
320목 민간이전	1,872,250,000	0	0	0	0	1,872,250,000	1,870,460,000	0	1,790,000
		0	0	0	0				
420목 건설비	524,000,000	0	0	0	0	524,000,000	523,669,590	0	330,410
		0	0	0	0				
430목 유형자산	6,766,402,000	0	0	0	0	6,766,402,000	6,762,610,260	0	3,791,740
		0	0	0	0				
6035세항(단위사업) 품질관리정보화(정보화)	5,702,369,000	0	0	0	0	5,702,369,000	5,680,120,090	0	22,248,910
		0	0	0	0				
110목 인건비	27,000,000	0	0	0	0	27,000,000	26,943,870	0	56,130
		0	0	0	0				
210목 운영비	4,775,431,000	0	0	0	0	4,775,431,000	4,770,533,360	0	4,897,640
		0	0	0	0				
220목 여비	18,228,000	0	0	0	0	18,228,000	18,114,370	0	113,630
		0	0	0	0				
260목 연구개발비	475,800,000	0	0	0	0	475,800,000	462,159,230	0	13,640,770
		0	0	0	0				
430목 유형자산	405,910,000	0	0	0	0	405,910,000	402,369,260	0	3,540,740
		0	0	0	0				

(단위 : 원)

구 분	세 출 예 산 액 (A)	예산결정후 증감액 (B)				세 출 예 산 현 액 (C)=A+B	지 출 액	다음연도 이월액	불 용 액
		전년도이월액/ 초과지출승인액	예비비	전용	이용 및 이체				
6400항(프로그램) 종자관리	28,120,625,000	11,106,431,660	0	0	0	39,119,056,660	24,343,050,420	9,862,763,640	4,913,242,600
		0	0	0	-108,000,000				
6432세항(단위사업) 종자관리(농특)	26,564,770,000	11,106,431,660	0	0	0	37,563,201,660	22,847,734,900	9,862,763,640	4,852,703,120
		0	0	0	-108,000,000				
110목 인건비	841,071,000	0	0	0	0	841,071,000	834,111,180	0	6,959,820
		0	0	0	0				
210목 운영비	1,891,511,000	0	0	0	0	1,783,511,000	1,700,372,880	0	83,138,120
		0	0	0	-108,000,000				
220목 여비	358,051,000	0	0	0	0	358,051,000	318,557,880	0	39,493,120
		0	0	0	0				
240목 업무추진비	30,135,000	0	0	0	0	30,135,000	27,252,940	0	2,882,060
		0	0	0	0				
310목 보전금	75,000,000	0	0	0	0	75,000,000	75,000,000	0	0
		0	0	0	0				
320목 민간이전	321,233,000	0	0	0	0	321,233,000	320,515,000	0	718,000
		0	0	0	0				
330목 자치단체이전	3,457,399,000	0	0	0	0	3,457,399,000	3,457,399,000	0	0
		0	0	0	0				
420목 건설비	18,915,870,000	11,106,431,660	0	0	0	30,022,301,660	15,590,584,310	9,712,763,640	4,718,953,710
		0	0	0	0				
430목 유형자산	674,500,000	0	0	0	0	674,500,000	523,941,710	150,000,000	558,290
		0	0	0	0				
6433세항(단위사업) 종자원정보화(정보화)	1,555,855,000	0	0	0	0	1,555,855,000	1,495,315,520	0	60,539,480
		0	0	0	0				
110목 인건비	15,960,000	0	0	0	0	15,960,000	12,304,770	0	3,655,230
		0	0	0	0				
210목 운영비	1,226,539,000	0	0	0	0	1,226,539,000	1,194,672,390	0	31,866,610
		0	0	0	0				
220목 여비	10,356,000	0	0	0	0	10,356,000	1,369,360	0	8,986,640
		0	0	0	0				
260목 연구개발비	251,000,000	0	0	0	0	251,000,000	235,000,000	0	16,000,000
		0	0	0	0				
310목 보전금	1,500,000	0	0	0	0	1,500,000	1,500,000	0	0
		0	0	0	0				
430목 유형자산	50,500,000	0	0	0	0	50,500,000	50,469,000	0	31,000
		0	0	0	0				

(단위 : 원)

구 분	세 출예 산액 (A)	예산결정후 증감액 (B)				세 출예 산현액 (C)=A+B	지 출 액	다음연도 이월액	불 용 액
		전년도이월액/ 초과지출승인액	예비비	전용	이용 및 이체				
7000항(프로그램) 농수산행정	10,210,000,000	423,431,810	0	0	0	10,633,431,810	10,260,609,110	258,549,000	114,273,700
		0	0	0	0				
7031세항(단위사업) 정책연구개발 및 녹색전략	2,260,000,000	244,600,000	0	0	0	2,504,600,000	2,214,420,830	258,549,000	31,630,170
		0	0	0	0				
260목 연구개발비	2,260,000,000	244,600,000	0	0	0	2,504,600,000	2,214,420,830	258,549,000	31,630,170
		0	0	0	0				
7035세항(단위사업) 농어업농어촌알리기	7,950,000,000	178,831,810	0	0	0	8,128,831,810	8,046,188,280	0	82,643,530
		0	0	0	0				
210목 운영비	747,000,000	163,831,810	0	0	0	910,831,810	828,366,220	0	82,465,590
		0	0	0	0				
320목 민간이전	7,203,000,000	15,000,000	0	0	0	7,218,000,000	7,217,822,060	0	177,940
		0	0	0	0				
8400항(프로그램) 회계기금간거래(전출금)	297,692,000,000	0	0	0	0	245,192,000,000	148,846,000,000	96,346,000,000	0
		0	0	0	-52,500,000,000				
8411세항(단위사업) 회계기금간전출(농특회계)	297,692,000,000	0	0	0	0	245,192,000,000	148,846,000,000	96,346,000,000	0
		0	0	0	-52,500,000,000				
610목 전출금등	297,692,000,000	0	0	0	0	245,192,000,000	148,846,000,000	96,346,000,000	0
		0	0	0	-52,500,000,000				
8600항(프로그램) 회계기금간거래(예수원금상환)	977,042,000,000	94,632,576,000	0	0	0	1,071,674,576,000	1,022,763,800,000	48,910,776,000	0
		0	0	0	0				
8610세항(단위사업) 회계기금예수원금상환(농특회계)	977,042,000,000	94,632,576,000	0	0	0	1,071,674,576,000	1,022,763,800,000	48,910,776,000	0
		0	0	0	0				
510목 상환지출	977,042,000,000	94,632,576,000	0	0	0	1,071,674,576,000	1,022,763,800,000	48,910,776,000	0
		0	0	0	0				
8700항(프로그램) 회계기금간거래(예수이자상환)	101,716,000,000	4,624,403,220	0	0	0	105,270,403,220	105,269,254,560	0	1,148,660
		0	0	0	-1,070,000,000				
8710세항(단위사업) 공자기금예수이자상환(농특회계)	101,716,000,000	4,624,403,220	0	0	0	105,270,403,220	105,269,254,560	0	1,148,660
		0	0	0	-1,070,000,000				
510목 상환지출	101,716,000,000	4,624,403,220	0	0	0	105,270,403,220	105,269,254,560	0	1,148,660
		0	0	0	-1,070,000,000				
103관(부문) 수산·어촌	146,301,015,000	16,665,182,290	0	2,487,201,000	0	162,172,197,290	142,938,259,740	7,497,480,420	11,736,457,130
		0	0	-2,487,201,000	-794,000,000				
3000항(프로그램) 수산물 유통 및 안전관리	42,435,000,000	10,722,000,000	0	0	0	52,363,000,000	36,647,842,690	5,452,020,420	10,263,136,890
		0	0	0	-794,000,000				
3040세항(단위사업) 수산물 유통 및 수출활성화	27,611,000,000	0	0	0	0	27,611,000,000	27,611,000,000	0	0
		0	0	0	0				

(단위 : 원)

구 분	세출예산액(A)	예산결정후 증감액(B)				세출예산현액 (C)=A+B	지출액	다음연도이월액	불용액
		전년도이월액/ 초과지출승인액	예비비	전용	이용및이체				
320목 민간이전	300,000,000	0	0	0	0	300,000,000	300,000,000	0	0
		0	0	0	0				
330목 자치단체이전	27,311,000,000	0	0	0	0	27,311,000,000	27,311,000,000	0	0
		0	0	0	0				
3041세항(단위사업) 안전한수산물공급관리(농특)	7,386,000,000	722,000,000	0	0	0	7,314,000,000	6,964,542,690	86,320,420	263,136,890
		0	0	0	-794,000,000				
210목 운영비	3,207,300,000	0	0	0	0	3,207,300,000	3,006,123,070	26,175,000	175,001,930
		0	0	0	0				
220목 여비	192,000,000	0	0	0	0	192,000,000	104,492,230	60,145,420	27,362,350
		0	0	0	0				
240목 업무추진비	11,700,000	0	0	0	0	11,700,000	11,682,260	0	17,740
		0	0	0	0				
260목 연구개발비	1,881,000,000	0	0	0	0	1,881,000,000	1,833,975,000	0	47,025,000
		0	0	0	0				
310목 보전금	370,000,000	0	0	0	0	0	0	0	0
		0	0	0	-370,000,000				
320목 민간이전	279,000,000	722,000,000	0	0	0	1,001,000,000	988,153,620	0	12,846,380
		0	0	0	0				
330목 자치단체이전	1,045,000,000	0	0	0	0	621,000,000	620,750,000	0	250,000
		0	0	0	-424,000,000				
420목 건설비	200,000,000	0	0	0	0	200,000,000	199,393,320	0	606,680
		0	0	0	0				
430목 유형자산	200,000,000	0	0	0	0	200,000,000	199,973,190	0	26,810
		0	0	0	0				
3042세항(단위사업) 수산물도매시장 현대화	7,438,000,000	10,000,000,000	0	0	0	17,438,000,000	2,072,300,000	5,365,700,000	10,000,000,000
		0	0	0	0				
320목 민간이전	7,438,000,000	10,000,000,000	0	0	0	17,438,000,000	2,072,300,000	5,365,700,000	10,000,000,000
		0	0	0	0				
3100항(프로그램) 수산자원 관리 및 조성	64,175,000,000	1,648,109,000	0	2,234,493,000	0	65,823,109,000	63,762,875,040	1,781,095,000	279,138,960
		0	0	-2,234,493,000	0				
3140세항(단위사업) 친환경어업	47,447,000,000	1,648,109,000	0	2,234,493,000	0	49,095,109,000	47,062,212,790	1,781,095,000	251,801,210
		0	0	-2,234,493,000	0				
210목 운영비	18,310,000,000	1,648,109,000	0	0	0	17,723,616,000	16,406,416,060	1,172,901,000	144,298,940
		0	0	-2,234,493,000	0				
260목 연구개발비	0	0	0	155,000,000	0	155,000,000	155,000,000	0	0
		0	0	0	0				

(단위 : 원)

구 분	세출예산액(A)	예산결정후 증감액(B)				세출예산현액 (C)=A+B	지출액	다음연도이월액	불용액
		전년도이월액/ 초과지출승인액	예비비	전용	이용및이체				
330목 자치단체이전	27,747,000,000	0	0	0	0	27,747,000,000	27,747,000,000	0	0
		0	0	0	0				
420목 건설비	1,150,000,000	0	0	1,065,540,000	0	2,215,540,000	1,501,002,070	608,194,000	106,343,930
		0	0	0	0				
430목 유형자산	240,000,000	0	0	1,013,953,000	0	1,253,953,000	1,252,794,660	0	1,158,340
		0	0	0	0				
3141세항(단위사업) 내수면어업	3,834,000,000	0	0	0	0	3,834,000,000	3,832,741,960	0	1,258,040
		0	0	0	0				
210목 운영비	100,000,000	0	0	0	0	100,000,000	98,741,960	0	1,258,040
		0	0	0	0				
330목 자치단체이전	3,734,000,000	0	0	0	0	3,734,000,000	3,734,000,000	0	0
		0	0	0	0				
3142세항(단위사업) 자율관리어업육성	12,894,000,000	0	0	0	0	12,894,000,000	12,867,920,290	0	26,079,710
		0	0	0	0				
210목 운영비	196,000,000	0	0	0	0	196,000,000	183,138,650	0	12,861,350
		0	0	0	0				
220목 여비	20,000,000	0	0	0	0	20,000,000	7,533,560	0	12,466,440
		0	0	0	0				
320목 민간이전	703,000,000	0	0	0	0	703,000,000	702,248,080	0	751,920
		0	0	0	0				
330목 자치단체이전	11,975,000,000	0	0	0	0	11,975,000,000	11,975,000,000	0	0
		0	0	0	0				
3300항(프로그램) 어촌.어항 개발	8,058,000,000	3,835,523,490	0	0	0	11,893,523,490	11,632,622,050	0	260,901,440
		0	0	0	0				
3340세항(단위사업) 어촌어항관광기반조성(농특)	8,058,000,000	3,835,523,490	0	0	0	11,893,523,490	11,632,622,050	0	260,901,440
		0	0	0	0				
210목 운영비	300,000,000	18,000,000	0	0	0	318,000,000	254,222,200	0	63,777,800
		0	0	0	0				
220목 여비	10,000,000	0	0	0	0	10,000,000	5,841,240	0	4,158,760
		0	0	0	0				
260목 연구개발비	300,000,000	0	0	0	0	300,000,000	226,755,000	0	73,245,000
		0	0	0	0				
320목 민간이전	2,250,000,000	0	0	0	0	2,250,000,000	2,246,045,930	0	3,954,070
		0	0	0	0				
330목 자치단체이전	804,000,000	0	0	0	0	804,000,000	796,800,000	0	7,200,000
		0	0	0	0				

(단위 : 원)

구 분	세출예산액(A)	예산결정후 증감액(B)				세출예산현액 (C)=A+B	지출액	다음연도이월액	불용액
		전년도이월액/ 초과지출승인액	예비비	전용	이용및이체				
420목 건설비	4,394,000,000	3,817,523,490	0	0	0	8,211,523,490	8,102,957,680	0	108,565,810
3400항(프로그램) 수산경영	11,442,000,000	67,200,000	0	0	0	11,509,200,000	11,488,341,370	0	20,858,630
3440세항(단위사업) 수산인력양성 및 복지	10,221,000,000	67,200,000	0	0	0	10,288,200,000	10,267,341,370	0	20,858,630
110목 인건비	11,000,000	0	0	0	0	11,000,000	10,990,000	0	10,000
210목 운영비	156,500,000	0	0	0	0	156,500,000	149,166,240	0	7,333,760
220목 여비	82,500,000	0	0	0	0	82,500,000	71,730,180	0	10,769,820
240목 업무추진비	7,000,000	0	0	0	0	7,000,000	6,854,950	0	145,050
260목 연구개발비	0	67,200,000	0	0	0	67,200,000	67,200,000	0	0
320목 민간이전	1,160,000,000	0	0	0	0	1,160,000,000	1,160,000,000	0	0
330목 자치단체이전	8,804,000,000	0	0	0	0	8,804,000,000	8,801,400,000	0	2,600,000
3443세항(단위사업) 어업정책보험 및 재해복구 (농특)	1,221,000,000	0	0	0	0	1,221,000,000	1,221,000,000	0	0
320목 민간이전	1,221,000,000	0	0	0	0	1,221,000,000	1,221,000,000	0	0
3500항(프로그램) 원양협력	10,198,509,000	354,400,000	0	0	0	10,552,909,000	9,666,556,940	264,365,000	621,987,060
3540세항(단위사업) 수산물 수출지원	4,010,000,000	0	0	0	0	4,010,000,000	3,889,167,620	0	120,832,380
110목 인건비	275,000,000	0	0	0	0	275,000,000	274,831,760	0	168,240
210목 운영비	5,000,000	0	0	0	0	5,000,000	1,995,980	0	3,004,020
220목 여비	35,000,000	0	0	0	0	35,000,000	34,552,350	0	447,650
320목 민간이전	3,695,000,000	0	0	0	0	3,695,000,000	3,577,787,530	0	117,212,470

(단위 : 원)

구 분	세출예산액(A)	예산결정후 증감액(B)				세출예산현액 (C)=A+B	지출액	다음연도 이월액	불용액
		전년도이월액/ 초과지출승인액	예비비	전용	이용 및 이체				
3542세항(단위사업) 원양어업기반구축(농특)	6,188,509,000	354,400,000	0	0	0	6,542,909,000	5,777,389,320	264,365,000	501,154,680
		0	0	0	0				
110목 인건비	45,000,000	0	0	0	0	45,000,000	44,976,340	0	23,660
		0	0	0	0				
210목 운영비	1,605,066,000	354,400,000	0	0	0	1,959,466,000	1,854,745,780	54,840,000	49,880,220
		0	0	0	0				
220목 여비	452,809,000	0	0	0	0	452,809,000	452,129,150	0	679,850
		0	0	0	0				
240목 업무추진비	23,000,000	0	0	0	0	23,000,000	23,000,000	0	0
		0	0	0	0				
260목 연구개발비	800,000,000	0	0	0	0	800,000,000	589,200,000	58,800,000	152,000,000
		0	0	0	0				
320목 민간이전	2,759,000,000	0	0	0	0	2,759,000,000	2,322,801,050	150,725,000	285,473,950
		0	0	0	0				
340목 해외이전	500,000,000	0	0	0	0	500,000,000	486,995,000	0	13,005,000
		0	0	0	0				
430목 유형자산	3,634,000	0	0	0	0	3,634,000	3,542,000	0	92,000
		0	0	0	0				
6600항(프로그램) 수산물품질관리	9,992,506,000	37,949,800	0	252,708,000	0	10,030,455,800	9,740,021,650	0	290,434,150
		0	0	-252,708,000	0				
6643세항(단위사업) 수출입수산물 안전성관리 (농특)	8,820,000,000	37,949,800	0	252,708,000	0	8,857,949,800	8,586,079,600	0	271,870,200
		0	0	-252,708,000	0				
110목 인건비	54,000,000	0	0	252,708,000	0	306,708,000	288,274,780	0	18,433,220
		0	0	0	0				
210목 운영비	5,080,873,000	37,949,800	0	0	0	4,866,114,800	4,682,248,640	0	183,866,160
		0	0	-252,708,000	0				
220목 여비	452,527,000	0	0	0	0	452,527,000	416,439,890	0	36,087,110
		0	0	0	0				
240목 업무추진비	10,000,000	0	0	0	0	10,000,000	9,054,850	0	945,150
		0	0	0	0				
250목 직무수행경비	75,600,000	0	0	0	0	75,600,000	71,680,000	0	3,920,000
		0	0	0	0				
310목 보전금	30,000,000	0	0	0	0	30,000,000	5,650,000	0	24,350,000
		0	0	0	0				
430목 유형자산	3,117,000,000	0	0	0	0	3,117,000,000	3,112,731,440	0	4,268,560
		0	0	0	0				

(단위 : 원)

구 분	세출예산액(A)	예산결정후 증감액(B)				세출예산현액 (C)=A+B	지출액	다음연도이월액	불용액
		전년도이월액/ 초과지출승인액	예비비	전용	이용및이체				
6645세항(단위사업) 수산물품질검사정보화(정보화)	1,172,506,000	0	0	0	0	1,172,506,000	1,153,942,050	0	18,563,950
210목 운영비	762,506,000	0	0	0	0	762,506,000	754,560,160	0	7,945,840
220목 여비	5,000,000	0	0	0	0	5,000,000	2,261,040	0	2,738,960
260목 연구개발비	300,000,000	0	0	0	0	300,000,000	292,200,000	0	7,800,000
430목 유형자산	105,000,000	0	0	0	0	105,000,000	104,920,850	0	79,150
104관(부문) 식품업	31,573,000,000	1,220,000,000	0	0	0	32,793,000,000	31,927,759,410	153,809,890	711,430,700
2800항(프로그램) 식품산업육성	31,573,000,000	1,220,000,000	0	0	0	32,793,000,000	31,927,759,410	153,809,890	711,430,700
2831세항(단위사업) 식품산업기반조성(농특)	7,903,000,000	1,120,000,000	0	0	0	9,023,000,000	8,776,000,000	0	247,000,000
320목 민간이전	7,903,000,000	1,120,000,000	0	0	0	9,023,000,000	8,776,000,000	0	247,000,000
2832세항(단위사업) 식품산업육성	13,430,000,000	100,000,000	0	0	0	13,530,000,000	13,220,296,140	0	309,703,860
110목 인건비	540,000,000	0	0	0	0	540,000,000	250,196,140	0	289,803,860
210목 운영비	90,000,000	0	0	0	0	90,000,000	90,000,000	0	0
260목 연구개발비	300,000,000	0	0	0	0	300,000,000	280,100,000	0	19,900,000
320목 민간이전	2,440,000,000	100,000,000	0	0	0	2,540,000,000	2,540,000,000	0	0
330목 자치단체이전	6,760,000,000	0	0	0	0	6,760,000,000	6,760,000,000	0	0
450목 융자금	3,300,000,000	0	0	0	0	3,300,000,000	3,300,000,000	0	0
2833세항(단위사업) 식품안전및규격(농특)	9,145,000,000	0	0	0	0	9,145,000,000	8,868,354,330	153,809,890	122,835,780
210목 운영비	250,000,000	0	0	0	0	250,000,000	193,222,860	0	56,777,140

(단위 : 원)

구 분	세 출예 산액 (A)	예산결정후 증감액 (B)				세 출예 산현액 (C)=A+B	지 출 액	다음연도 이월액	불 용 액
		전년도이월액/ 초과지출승인액	예비비	전용	이용 및 이체				
220목 예비	70,000,000	0	0	0	0	70,000,000	14,025,910	55,974,090	0
		0	0	0	0				
260목 연구개발비	350,000,000	0	0	0	0	350,000,000	236,105,560	97,835,800	16,058,640
		0	0	0	0				
320목 민간이전	8,475,000,000	0	0	0	0	8,475,000,000	8,425,000,000	0	50,000,000
		0	0	0	0				
2834세항(단위사업) 농식품안전정보관리(정보 화)	1,095,000,000	0	0	0	0	1,095,000,000	1,063,108,940	0	31,891,060
		0	0	0	0				
210목 운영비	60,000,000	0	0	0	0	60,000,000	56,010,010	0	3,989,990
		0	0	0	0				
320목 민간이전	1,035,000,000	0	0	0	0	1,035,000,000	1,007,098,930	0	27,901,070
		0	0	0	0				
(농어촌특별세사업계정)	4,210,849,000,000	7,004,500,710	0	3,259,629,000	0	4,217,853,500,710	3,770,367,542,100	360,217,799,990	87,268,158,620
		0	0	-3,259,629,000	0				
100장(분야) 농림수산	4,210,849,000,000	7,004,500,710	0	3,259,629,000	0	4,217,853,500,710	3,770,367,542,100	360,217,799,990	87,268,158,620
		0	0	-3,259,629,000	0				
101관(부문) 농업·농촌	3,982,084,000,000	19,000,000	0	3,259,629,000	0	3,982,103,000,000	3,556,232,114,490	341,615,858,000	84,255,027,510
		0	0	-3,259,629,000	0				
1000항(프로그램) 농가경영안정	964,823,394,000	0	0	95,375,000	0	964,823,394,000	815,174,545,930	73,160,917,000	76,487,931,070
		0	0	-95,375,000	0				
1039세항(단위사업) 농업신용보증	120,000,000,000	0	0	0	0	120,000,000,000	120,000,000,000	0	0
		0	0	0	0				
350목 출연금	120,000,000,000	0	0	0	0	120,000,000,000	120,000,000,000	0	0
		0	0	0	0				
1070세항(단위사업) 농가소득보전	844,823,394,000	0	0	95,375,000	0	844,823,394,000	695,174,545,930	73,160,917,000	76,487,931,070
		0	0	-95,375,000	0				
110목 인건비	151,875,000	0	0	0	0	67,500,000	65,680,290	0	1,819,710
		0	0	-84,375,000	0				
210목 운영비	423,625,000	0	0	95,375,000	0	519,000,000	452,401,770	0	66,598,230
		0	0	0	0				
220목 예비	30,000,000	0	0	0	0	19,000,000	18,994,870	0	5,130
		0	0	-11,000,000	0				
240목 업무추진비	4,500,000	0	0	0	0	4,500,000	4,500,000	0	0
		0	0	0	0				
320목 민간이전	72,948,336,000	0	0	0	0	72,948,336,000	56,743,615,000	0	16,204,721,000
		0	0	0	0				

(단위 : 원)

구 분	세 출예 산액 (A)	예산결정후 증감액 (B)				세 출예 산현액 (C)=A+B	지 출 액	다음연도 이월액	불 용 액
		전년도이월액/ 초과지출승인액	예비비	전용	이용 및 이체				
330목 자치단체이전	771,265,058,000	0	0	0	0	771,265,058,000	637,889,354,000	73,160,917,000	60,214,787,000
1100항(프로그램) 농어업경영체육성	50,854,419,000	0	0	0	0	50,854,419,000	49,786,084,940	0	1,068,334,060
1136세항(단위사업) 전문농업경영체육성(농특)	50,854,419,000	0	0	0	0	50,854,419,000	49,786,084,940	0	1,068,334,060
110목 인건비	9,415,117,000	0	0	0	0	9,415,117,000	9,328,357,620	0	86,759,380
210목 운영비	3,275,457,000	0	0	0	0	3,275,457,000	3,268,582,600	0	6,874,400
220목 여비	1,279,512,000	0	0	0	0	1,279,512,000	1,233,448,690	0	46,063,310
240목 업무추진비	40,068,000	0	0	0	0	40,068,000	39,862,060	0	205,940
320목 민간이전	25,938,675,000	0	0	0	0	25,938,675,000	25,938,675,000	0	0
330목 자치단체이전	10,035,000,000	0	0	0	0	10,035,000,000	9,106,620,000	0	928,380,000
430목 유형자산	870,590,000	0	0	0	0	870,590,000	870,538,970	0	51,030
2400항(프로그램) 친환경농업육성	23,766,000,000	0	0	0	0	23,766,000,000	23,520,586,480	0	245,413,520
2434세항(단위사업) 친환경농업인프라	20,553,000,000	0	0	0	0	20,553,000,000	20,553,000,000	0	0
320목 민간이전	650,000,000	0	0	0	0	650,000,000	650,000,000	0	0
330목 자치단체이전	19,903,000,000	0	0	0	0	19,903,000,000	19,903,000,000	0	0
2435세항(단위사업) 농작물피해방지	3,213,000,000	0	0	0	0	3,213,000,000	2,967,586,480	0	245,413,520
310목 보전금	500,000,000	0	0	0	0	500,000,000	366,529,480	0	133,470,520
330목 자치단체이전	2,713,000,000	0	0	0	0	2,713,000,000	2,601,057,000	0	111,943,000
4100항(프로그램) 농어업인복지증진	384,313,000,000	0	0	3,164,254,000	0	384,313,000,000	359,549,000,000	18,893,254,000	5,870,746,000
		0	0	-3,164,254,000	0				

(단위 : 원)

구 분	세출예산액(A)	예산결정후 증감액(B)				세출예산현액 (C)=A+B	지출액	다음연도이월액	불용액
		전년도이월액/ 초과지출승인액	예비비	전용	이용및이체				
4135세항(단위사업) 농어업인복지증진	384,313,000,000	0	0	3,164,254,000	0	384,313,000,000	359,549,000,000	18,893,254,000	5,870,746,000
		0	0	-3,164,254,000	0				
310목 보전금	253,400,000,000	0	0	3,164,254,000	0	256,564,254,000	237,671,000,000	18,893,254,000	0
		0	0	0	0				
320목 민간이전	39,744,000,000	0	0	0	0	39,744,000,000	39,744,000,000	0	0
		0	0	0	0				
330목 자치단체이전	40,648,000,000	0	0	0	0	37,483,746,000	31,613,000,000	0	5,870,746,000
		0	0	-3,164,254,000	0				
350목 출연금	50,521,000,000	0	0	0	0	50,521,000,000	50,521,000,000	0	0
		0	0	0	0				
4200항(프로그램) 농촌지역개발 및 도농교류활성화	47,364,000,000	19,000,000	0	0	0	47,383,000,000	46,780,897,140	19,500,000	582,602,860
		0	0	0	0				
4231세항(단위사업) 농촌지역개발(농특)	29,024,000,000	19,000,000	0	0	0	29,043,000,000	28,853,408,290	0	189,591,710
		0	0	0	0				
210목 운영비	127,000,000	0	0	0	0	127,000,000	118,821,140	0	8,178,860
		0	0	0	0				
220목 여비	41,000,000	0	0	0	0	41,000,000	40,587,150	0	412,850
		0	0	0	0				
240목 업무추진비	18,000,000	0	0	0	0	18,000,000	18,000,000	0	0
		0	0	0	0				
260목 연구개발비	150,000,000	19,000,000	0	0	0	169,000,000	167,000,000	0	2,000,000
		0	0	0	0				
310목 보전금	280,000,000	0	0	0	0	280,000,000	280,000,000	0	0
		0	0	0	0				
320목 민간이전	7,484,000,000	0	0	0	0	7,484,000,000	7,305,000,000	0	179,000,000
		0	0	0	0				
330목 자치단체이전	15,670,000,000	0	0	0	0	15,670,000,000	15,670,000,000	0	0
		0	0	0	0				
450목 융자금	5,254,000,000	0	0	0	0	5,254,000,000	5,254,000,000	0	0
		0	0	0	0				
4233세항(단위사업) 도농교류활성화	18,340,000,000	0	0	0	0	18,340,000,000	17,927,488,850	19,500,000	393,011,150
		0	0	0	0				
210목 운영비	197,000,000	0	0	0	0	197,000,000	59,488,000	19,500,000	118,012,000
		0	0	0	0				
220목 여비	53,000,000	0	0	0	0	53,000,000	30,959,000	0	22,041,000
		0	0	0	0				

(단위 : 원)

구 분	세 출예 산액 (A)	예산결정후 증감액 (B)				세 출예 산현액 (C)=A+B	지 출 액	다음연도 이월액	불 용 액
		전년도이월액/ 초과지출승인액	예비비	전용	이용 및 이체				
310목 보전금	560,000,000	0	0	0	0	560,000,000	560,000,000	0	0
320목 민간이전	10,300,000,000	0	0	0	0	10,300,000,000	10,047,041,850	0	252,958,150
330목 자치단체이전	7,230,000,000	0	0	0	0	7,230,000,000	7,230,000,000	0	0
8400항(프로그램) 회계기금간거래(전출금)	1,073,421,000,000	0	0	0	0	1,073,421,000,000	1,073,421,000,000	0	0
8412세항(단위사업) 회계기금간전출(농특회계)	1,073,421,000,000	0	0	0	0	1,073,421,000,000	1,073,421,000,000	0	0
610목 전출금등	1,073,421,000,000	0	0	0	0	1,073,421,000,000	1,073,421,000,000	0	0
9300항(프로그램) 계정간거래(전출금)	1,437,542,187,000	0	0	0	0	1,437,542,187,000	1,188,000,000,000	249,542,187,000	0
9303세항(단위사업) 구조개선계정전출	1,437,542,187,000	0	0	0	0	1,437,542,187,000	1,188,000,000,000	249,542,187,000	0
610목 전출금등	1,437,542,187,000	0	0	0	0	1,437,542,187,000	1,188,000,000,000	249,542,187,000	0
103관(부문) 수산·어촌	228,765,000,000	6,985,500,710	0	0	0	235,750,500,710	214,135,427,610	18,601,941,990	3,013,131,110
3100항(프로그램) 수산자원 관리 및 조성	77,500,000,000	25,800,000	0	0	0	77,525,800,000	77,525,800,000	0	0
3145세항(단위사업) 연근해어업구조조정	77,500,000,000	25,800,000	0	0	0	77,525,800,000	77,525,800,000	0	0
260목 연구개발비	0	25,800,000	0	0	0	25,800,000	25,800,000	0	0
330목 자치단체이전	77,500,000,000	0	0	0	0	77,500,000,000	77,500,000,000	0	0
3300항(프로그램) 어촌·어항 개발	141,365,000,000	6,959,700,710	0	0	0	148,324,700,710	126,709,627,610	18,601,941,990	3,013,131,110
3345세항(단위사업) 어항기반시설조성(농특)	141,365,000,000	6,959,700,710	0	0	0	148,324,700,710	126,709,627,610	18,601,941,990	3,013,131,110
320목 민간이전	3,803,000,000	0	0	0	0	3,803,000,000	3,803,000,000	0	0
420목 건설비	137,562,000,000	6,959,700,710	0	0	0	144,521,700,710	122,906,627,610	18,601,941,990	3,013,131,110

(단위 : 원)

구 분	세 출 예 산 액 (A)	예산결정후 증감액 (B)				세 출 예 산 현 액 (C)=A+B	지 출 액	다음연도 이월액	불 용 액
		전년도이월액/ 초과지출승인액	예비비	전용	이용 및 이체				
3400항(프로그램) 수산경영	9,900,000,000	0	0	0	0	9,900,000,000	9,900,000,000	0	0
		0	0	0	0				
3433세항(단위사업) 수산특정연구개발(R&D)	9,900,000,000	0	0	0	0	9,900,000,000	9,900,000,000	0	0
		0	0	0	0				
350목 출연금	9,900,000,000	0	0	0	0	9,900,000,000	9,900,000,000	0	0
		0	0	0	0				
에너지및자원사업특별회계	152,750,000,000	0	0	0	0	152,750,000,000	88,020,610,000	0	64,729,390,000
		0	0	0	0				
(투자계정)	139,650,000,000	0	0	0	0	139,650,000,000	79,048,471,000	0	60,601,529,000
		0	0	0	0				
100장(분야) 농림수산	139,650,000,000	0	0	0	0	139,650,000,000	79,048,471,000	0	60,601,529,000
		0	0	0	0				
101관(부문) 농업·농촌	139,650,000,000	0	0	0	0	139,650,000,000	79,048,471,000	0	60,601,529,000
		0	0	0	0				
3000항(프로그램) 농산물가격안정 및 유통효율화	139,650,000,000	0	0	0	0	139,650,000,000	79,048,471,000	0	60,601,529,000
		0	0	0	0				
3032세항(단위사업) 농산물유통개선(예특)	139,650,000,000	0	0	0	0	139,650,000,000	79,048,471,000	0	60,601,529,000
		0	0	0	0				
330목 자치단체이전	139,650,000,000	0	0	0	0	139,650,000,000	79,048,471,000	0	60,601,529,000
		0	0	0	0				
(융자계정)	13,100,000,000	0	0	0	0	13,100,000,000	8,972,139,000	0	4,127,861,000
		0	0	0	0				
100장(분야) 농림수산	13,100,000,000	0	0	0	0	13,100,000,000	8,972,139,000	0	4,127,861,000
		0	0	0	0				
101관(부문) 농업·농촌	13,100,000,000	0	0	0	0	13,100,000,000	8,972,139,000	0	4,127,861,000
		0	0	0	0				
3000항(프로그램) 농산물가격안정 및 유통효율화	13,100,000,000	0	0	0	0	13,100,000,000	8,972,139,000	0	4,127,861,000
		0	0	0	0				
3032세항(단위사업) 농산물유통개선(예특)	13,100,000,000	0	0	0	0	13,100,000,000	8,972,139,000	0	4,127,861,000
		0	0	0	0				
450목 융자금	13,100,000,000	0	0	0	0	13,100,000,000	8,972,139,000	0	4,127,861,000
		0	0	0	0				
혁신도시건설특별회계	79,076,616,000	10,625,363,000	0	0	0	89,701,979,000	21,246,502,100	68,455,476,900	0
		0	0	0	0				
100장(분야) 농림수산	79,076,616,000	10,625,363,000	0	0	0	89,701,979,000	21,246,502,100	68,455,476,900	0
		0	0	0	0				

(단위 : 원)

구 분	세 출예 산액 (A)	예산결정후 증감액 (B)				세 출예 산현액 (C)=A+B	지 출 액	다음연도 이월액	불 용 액
		전년도이월액/ 초과지출승인액	예비비	전용	이용 및 이체				
101관(부문) 농업·농촌	79,076,616,000	10,625,363,000	0	0	0	89,701,979,000	21,246,502,100	68,455,476,900	0
		0	0	0	0				
7000항(프로그램) 농수산행정	79,076,616,000	10,625,363,000	0	0	0	89,701,979,000	21,246,502,100	68,455,476,900	0
		0	0	0	0				
7040세항(단위사업) 혁신도시이전	79,076,616,000	10,625,363,000	0	0	0	89,701,979,000	21,246,502,100	68,455,476,900	0
		0	0	0	0				
410목 토지매입비	32,232,039,000	0	0	0	0	32,232,039,000	20,294,733,000	11,937,306,000	0
		0	0	0	0				
420목 건설비	46,844,577,000	10,625,363,000	0	0	0	57,469,940,000	951,769,100	56,518,170,900	0
		0	0	0	0				
광역지역발전특별회계	1,711,907,000,000	0	0	0	0	1,711,907,000,000	1,710,428,954,130	0	1,478,045,870
		0	0	0	0				
(지역개발계정)	1,419,855,000,000	0	0	0	0	1,419,855,000,000	1,419,775,000,000	0	80,000,000
		0	0	0	0				
100장(분야) 농림수산	1,419,855,000,000	0	0	0	0	1,419,855,000,000	1,419,775,000,000	0	80,000,000
		0	0	0	0				
101관(부문) 농업·농촌	1,419,855,000,000	0	0	0	0	1,419,855,000,000	1,419,775,000,000	0	80,000,000
		0	0	0	0				
4000항(프로그램) 농업생산기반확충	239,860,000,000	0	0	0	0	239,860,000,000	239,780,000,000	0	80,000,000
		0	0	0	0				
4041세항(단위사업) 농어업기반정비	239,860,000,000	0	0	0	0	239,860,000,000	239,780,000,000	0	80,000,000
		0	0	0	0				
330목 자치단체이전	239,860,000,000	0	0	0	0	239,860,000,000	239,780,000,000	0	80,000,000
		0	0	0	0				
4200항(프로그램) 농촌지역개발 및 도농교류활성화	1,179,995,000,000	0	0	0	0	1,179,995,000,000	1,179,995,000,000	0	0
		0	0	0	0				
4240세항(단위사업) 농어촌자원 복합산업화지원	221,914,000,000	0	0	0	0	221,914,000,000	221,914,000,000	0	0
		0	0	0	0				
330목 자치단체이전	221,914,000,000	0	0	0	0	221,914,000,000	221,914,000,000	0	0
		0	0	0	0				
4241세항(단위사업) 일반농산어촌개발	958,081,000,000	0	0	0	0	958,081,000,000	958,081,000,000	0	0
		0	0	0	0				
330목 자치단체이전	958,081,000,000	0	0	0	0	958,081,000,000	958,081,000,000	0	0
		0	0	0	0				
(광역발전계정)	201,936,000,000	0	0	0	0	201,936,000,000	200,537,954,130	0	1,398,045,870
		0	0	0	0				

(단위 : 원)

구 분	세출예산액(A)	예산결정후 증감액(B)				세출예산현액 (C)=A+B	지출액	다음연도이월액	불용액
		전년도이월액/ 초과지출승인액	예비비	전용	이용및이체				
100장(분야) 농림수산	201,936,000,000	0	0	0	0	201,936,000,000	200,537,954,130	0	1,398,045,870
101관(부문) 농업·농촌	110,511,000,000	0	0	0	0	110,511,000,000	110,511,000,000	0	0
2400항(프로그램) 친환경농업육성	38,209,000,000	0	0	0	0	38,209,000,000	38,209,000,000	0	0
2450세항(단위사업) 광역친환경농업인프라구축	38,209,000,000	0	0	0	0	38,209,000,000	38,209,000,000	0	0
330목 자치단체이전	38,209,000,000	0	0	0	0	38,209,000,000	38,209,000,000	0	0
3000항(프로그램) 농산물가격안정 및 유통효율화	70,302,000,000	0	0	0	0	70,302,000,000	70,302,000,000	0	0
3033세항(단위사업) 농수산물유통개선	70,302,000,000	0	0	0	0	70,302,000,000	70,302,000,000	0	0
330목 자치단체이전	70,302,000,000	0	0	0	0	70,302,000,000	70,302,000,000	0	0
4200항(프로그램) 농촌지역개발 및 도농교류활성화	2,000,000,000	0	0	0	0	2,000,000,000	2,000,000,000	0	0
4250세항(단위사업) 국제농업박람회	2,000,000,000	0	0	0	0	2,000,000,000	2,000,000,000	0	0
330목 자치단체이전	2,000,000,000	0	0	0	0	2,000,000,000	2,000,000,000	0	0
103관(부문) 수산·어촌	29,955,000,000	0	0	0	0	29,955,000,000	29,955,000,000	0	0
3100항(프로그램) 수산자원 관리 및 조성	21,196,000,000	0	0	0	0	21,196,000,000	21,196,000,000	0	0
3150세항(단위사업) 수산자원관리	21,196,000,000	0	0	0	0	21,196,000,000	21,196,000,000	0	0
330목 자치단체이전	21,196,000,000	0	0	0	0	21,196,000,000	21,196,000,000	0	0
3400항(프로그램) 수산경영	8,759,000,000	0	0	0	0	8,759,000,000	8,759,000,000	0	0
3440세항(단위사업) 수산식품거점단지조성	8,759,000,000	0	0	0	0	8,759,000,000	8,759,000,000	0	0
330목 자치단체이전	8,759,000,000	0	0	0	0	8,759,000,000	8,759,000,000	0	0

(단위 : 원)

구 분	세출예산액(A)	예산결정후 증감액(B)				세출예산현액 (C)=A+B	지출액	다음연도이월액	불용액
		전년도이월액/ 초과지출승인액	예비비	전용	이용및이체				
104관(부문) 식품업	61,470,000,000	0	0	0	0	61,470,000,000	60,071,954,130	0	1,398,045,870
2800항(프로그램) 식품산업육성	61,470,000,000	0	0	0	0	61,470,000,000	60,071,954,130	0	1,398,045,870
2845세항(단위사업) 광역클러스터활성화지원	61,470,000,000	0	0	0	0	61,470,000,000	60,071,954,130	0	1,398,045,870
210목 운영비	105,000,000	0	0	0	0	105,000,000	105,000,000	0	0
220목 여비	45,000,000	0	0	0	0	45,000,000	16,954,130	0	28,045,870
330목 자치단체이전	61,320,000,000	0	0	0	0	61,320,000,000	59,950,000,000	0	1,370,000,000
(제주특별자치도계정)	90,116,000,000	0	0	0	0	90,116,000,000	90,116,000,000	0	0
100장(분야) 농림수산	90,116,000,000	0	0	0	0	90,116,000,000	90,116,000,000	0	0
101관(부문) 농업·농촌	90,116,000,000	0	0	0	0	90,116,000,000	90,116,000,000	0	0
3000항(프로그램) 농산물가격안정 및 유통효율화	5,200,000,000	0	0	0	0	5,200,000,000	5,200,000,000	0	0
3034세항(단위사업) 농수산물유통개선(제주)	5,200,000,000	0	0	0	0	5,200,000,000	5,200,000,000	0	0
330목 자치단체이전	5,200,000,000	0	0	0	0	5,200,000,000	5,200,000,000	0	0
4000항(프로그램) 농업생산기반확충	44,044,000,000	0	0	0	0	44,044,000,000	44,044,000,000	0	0
4042세항(단위사업) 농어업기반정비(제주)	44,044,000,000	0	0	0	0	44,044,000,000	44,044,000,000	0	0
330목 자치단체이전	44,044,000,000	0	0	0	0	44,044,000,000	44,044,000,000	0	0
4200항(프로그램) 농촌지역개발 및 도농교류활성화	40,872,000,000	0	0	0	0	40,872,000,000	40,872,000,000	0	0
4242세항(단위사업) 농어촌자원 복합산업화지원(제주)	13,666,000,000	0	0	0	0	13,666,000,000	13,666,000,000	0	0
330목 자치단체이전	13,666,000,000	0	0	0	0	13,666,000,000	13,666,000,000	0	0

(단위 : 원)

구 분	세 출예 산액 (A)	예산결정후 증감액 (B)				세 출예 산현액 (C)=A+B	지 출 액	다음연도 이월액	불 용 액
		전년도이월액/ 초과지출승인액	예비비	전용	이용 및 이체				
4243세항(단위사업) 일반농산어촌개발(제주)	15,568,000,000	0	0	0	0	15,568,000,000	15,568,000,000	0	0
330목 자치단체이전	15,568,000,000	0	0	0	0	15,568,000,000	15,568,000,000	0	0
4260세항(단위사업) 어업기반구축(제주 특행기관)	11,638,000,000	0	0	0	0	11,638,000,000	11,638,000,000	0	0
330목 자치단체이전	11,638,000,000	0	0	0	0	11,638,000,000	11,638,000,000	0	0
양곡관리특별회계	1,336,803,579,000	150,532,505,000	0	15,348,919,000	0	1,487,336,084,000	1,197,590,611,820	98,268,462,160	191,477,010,020
(손익계정)	1,336,803,575,000	150,532,505,000	0	15,348,919,000	0	1,487,336,080,000	1,197,590,611,820	98,268,462,160	191,477,006,020
100장(분야) 농림수산	1,336,803,575,000	150,532,505,000	0	15,348,919,000	0	1,487,336,080,000	1,197,590,611,820	98,268,462,160	191,477,006,020
101관(부문) 농업·농촌	1,336,803,575,000	150,532,505,000	0	15,348,919,000	0	1,487,336,080,000	1,197,590,611,820	98,268,462,160	191,477,006,020
2100항(프로그램) 양곡관리	1,336,803,574,000	150,532,505,000	0	15,348,919,000	0	1,487,336,079,000	1,197,590,611,820	98,268,462,160	191,477,005,020
2131세항(단위사업) 양곡매입 및 관리	1,289,344,918,000	150,532,505,000	0	15,348,919,000	0	1,439,877,423,000	1,179,484,294,360	98,268,462,160	162,124,666,480
210목 운영비	184,240,347,000	19,370,000	0	15,348,919,000	0	199,608,636,000	198,402,771,930	1,074,961,840	130,902,230
310목 보전금	115,314,923,000	0	0	0	0	115,314,923,000	115,314,923,000	0	0
320목 민간이전	10,480,400,000	0	0	0	0	10,480,400,000	10,480,400,000	0	0
330목 자치단체이전	1,112,000,000	0	0	0	0	1,112,000,000	1,112,000,000	0	0
430목 유형자산	978,102,542,000	150,513,135,000	0	0	0	1,113,266,758,000	854,174,199,430	97,193,500,320	161,899,058,250
710목 예비비및기타	94,706,000	0	0	0	0	94,706,000	0	0	94,706,000
2171세항(단위사업) 채무상환(양특)	47,458,656,000	0	0	0	0	47,458,656,000	18,106,317,460	0	29,352,338,540
510목 상환지출	47,458,656,000	0	0	0	0	47,458,656,000	18,106,317,460	0	29,352,338,540

(단위 : 원)

구 분	세출예산액(A)	예산결정후 증감액(B)				세출예산현액 (C)=A+B	지출액	다음연도이월액	불용액
		전년도이월액/ 초과지출승인액	예비비	전용	이용및이체				
9300항(프로그램) 계정간거래(전출금)	1,000	0	0	0	0	1,000	0	0	1,000
		0	0	0	0				
9301세항(단위사업) 타계정전출금(양특회계)	1,000	0	0	0	0	1,000	0	0	1,000
		0	0	0	0				
610목 전출금등	1,000	0	0	0	0	1,000	0	0	1,000
		0	0	0	0				
(자본계정)	4,000	0	0	0	0	4,000	0	0	4,000
		0	0	0	0				
100장(분야) 농림수산	4,000	0	0	0	0	4,000	0	0	4,000
		0	0	0	0				
101관(부문) 농업·농촌	4,000	0	0	0	0	4,000	0	0	4,000
		0	0	0	0				
2100항(프로그램) 양곡관리	2,000	0	0	0	0	2,000	0	0	2,000
		0	0	0	0				
2132세항(단위사업) 양곡매입 및 관리	2,000	0	0	0	0	2,000	0	0	2,000
		0	0	0	0				
430목 유형자산	2,000	0	0	0	0	2,000	0	0	2,000
		0	0	0	0				
9300항(프로그램) 계정간거래(전출금)	2,000	0	0	0	0	2,000	0	0	2,000
		0	0	0	0				
9301세항(단위사업) 타계정전출금(양특회계)	2,000	0	0	0	0	2,000	0	0	2,000
		0	0	0	0				
610목 전출금등	2,000	0	0	0	0	2,000	0	0	2,000
		0	0	0	0				

2. 부속서류

1) 계속비 결산명세서

종료사업 계속비 결산명세서

(단위 : 원)

구 분	연부예산액 (A)	예산결정후 증감액 (B)			세출예산현액 (C)=A+B	지 출 액	다음연도 이월액	불 용 액
		전년도이월액	예비비	전용				
해당 없음								

(단위 : 원)

연 도	목	연부예산액 (A)	예산결정후 증감액 (B)			세출예산현액 (C)=A+B	지 출 액	다음연도 이월액	불 용 액
			전년도이월액	예비비	전용				
해당 없음									

□ 진행중인사업 계속비 결산명세서

(단위 : 원)

구 분	연부예산액 (A)	예산결정후 증감액 (B)			세출예산현액 (C)=A+B	지 출 액	다음연도 이월액	불 용 액
		전년도이월액	예비비	전용				
해당 없음								

(단위 : 원)

연 도	목	연부예산액 (A)	예산결정후 증감액 (B)			세출예산현액 (C)=A+B	지 출 액	다음연도 이월액	불 용 액
			전년도이월액	예비비	전용				
해당 없음									

2) 총액계상 사업집행명세서

□ 총괄

(단위 : 원)

구 분	세출예산액 (A)	예산결정후 증감액 (B)				세출예산현액 (C)=A+B	지 출 액	다음연도 이월액	불 용 액
		전년도이월액/ 초과지출승인액	예비비	전용	이용 및 이체				
합 계	400,000,000,000	0	0	0	0	400,000,000,000	360,215,000,000	39,785,000,000	0
농어촌구조개선특별회계	400,000,000,000	0	0	0	0	400,000,000,000	360,215,000,000	39,785,000,000	0
(구조개선사업계정)	400,000,000,000	0	0	0	0	400,000,000,000	360,215,000,000	39,785,000,000	0
100장(분야) 농림수산	400,000,000,000	0	0	0	0	400,000,000,000	360,215,000,000	39,785,000,000	0
101관(부문) 농업·농촌	400,000,000,000	0	0	0	0	400,000,000,000	360,215,000,000	39,785,000,000	0
4000항(프로그램) 농업생산기반 확충	400,000,000,000	0	0	0	0	400,000,000,000	360,215,000,000	39,785,000,000	0
4033세항(단위사업) 수리시 설개보수	400,000,000,000	0	0	0	0	400,000,000,000	360,215,000,000	39,785,000,000	0
700세세항(세부사업) 수리 시설개보수	400,000,000,000	0	0	0	0	400,000,000,000	360,215,000,000	39,785,000,000	0
320목 민간이전	400,000,000,000	0	0	0	0	400,000,000,000	360,215,000,000	39,785,000,000	0

□ 총액계상사업 집행명세서

(단위 : 원)

구 분	세부사업	세출예산액 (A)	예산결정후 증감액 (B)				세출예산현액 (C) = A+B	지 출 액	다음연도 이월액	불 용 액
			전년도이월액/ 초과지출승인액	예비비	전용	이용 및 이체				
합 계		400,000,000,000	0	0	0	0	400,000,000,000	360,215,000,000	39,785,000,000	0
농어촌구조개선특별회계		400,000,000,000	0	0	0	0	400,000,000,000	360,215,000,000	39,785,000,000	0
(구조개선사업계정)		400,000,000,000	0	0	0	0	400,000,000,000	360,215,000,000	39,785,000,000	0
수리시설 개보수	수리시설개보수	400,000,000,000	0	0	0	0	400,000,000,000	360,215,000,000	39,785,000,000	0
			0	0	0	0				

3) 수입대체경비 사용명세서

(1) 수입대체경비 사용명세서

□ 세입결산명세서

(단위 : 원)

구 분	세입예산액	이체등증감액	세입예산현액 (A)	징수결정액	수 납 액 (B)	불납결손액	미 수 납 액	초과수입수납액 (B-A)	예산현액대비 증감사유
합 계	437,000,000	0	437,000,000	575,591,690	575,591,690	0	0	138,591,690	
일반회계	437,000,000	0	437,000,000	575,591,690	575,591,690	0	0	138,591,690	
14관 수입대체경비수입	437,000,000	0	437,000,000	575,591,690	575,591,690	0	0	138,591,690	
65항 면허료및수수료	0	0	0	5,830,000	5,830,000	0	0	5,830,000	
651목 면허료및수수료	0	0	0	5,830,000	5,830,000	0	0	5,830,000	
69항 잡수입	437,000,000	0	437,000,000	569,761,690	569,761,690	0	0	132,761,690	
691목 기타잡수입	437,000,000	0	437,000,000	569,761,690	569,761,690	0	0	132,761,690	

□ 세출결산명세서

(단위 : 원)

구 분	세출예산액 (A)	예산결정후 증감액 (B)			세출예산현액 (C)=A+B	지 출 액	다음연도 이월액	불 용 액	초과지출액
		전년도이월액/ 초과지출승인액	전용	이용 및 이체					
합 계	437,000,000	0	0	0	536,000,000	520,240,400	0	15,759,600	95,831,550
일반회계	437,000,000	0	0	0	536,000,000	520,240,400	0	15,759,600	95,831,550
100장(분야) 농림수산	437,000,000	0	0	0	536,000,000	520,240,400	0	15,759,600	95,831,550
		99,000,000	0	0					
101관(부문) 농업·농촌	437,000,000	0	0	0	536,000,000	520,240,400	0	15,759,600	95,831,550
		99,000,000	0	0					
6100항(프로그램) 농업연수	337,000,000	0	0	0	399,000,000	384,411,210	0	14,588,790	59,567,730
		62,000,000	0	0					
6133세항(단위사업) 수입대체 경비	337,000,000	0	0	0	399,000,000	384,411,210	0	14,588,790	59,567,730
		62,000,000	0	0					
110목 인건비	102,315,000	0	0	0	140,315,000	136,947,290	0	3,367,710	35,670,090
		38,000,000	0	0					
210목 운영비	199,246,000	0	0	0	211,246,000	205,488,690	0	5,757,310	11,990,000
		12,000,000	0	0					
220목 여비	30,139,000	0	0	0	30,139,000	24,779,780	0	5,359,220	0
		0	0	0					
240목 업무추진비	3,100,000	0	0	0	3,100,000	3,093,650	0	6,350	0
		0	0	0					
430목 유형자산	2,200,000	0	0	0	14,200,000	14,101,800	0	98,200	11,907,640
		12,000,000	0	0					
7000항(프로그램) 농수산행정	100,000,000	0	0	0	137,000,000	135,829,190	0	1,170,810	36,263,820
		37,000,000	0	0					
7047세항(단위사업) 인력개발 원 교육경비	100,000,000	0	0	0	137,000,000	135,829,190	0	1,170,810	36,263,820
		37,000,000	0	0					
110목 인건비	71,000,000	0	0	0	71,000,000	70,630,000	0	370,000	0
		0	0	0					
210목 운영비	29,000,000	0	0	0	49,000,000	48,249,390	0	750,610	19,314,020
		20,000,000	0	0					
240목 업무추진비	0	0	0	0	5,000,000	5,000,000	0	0	5,000,000
		5,000,000	0	0					
430목 유형자산	0	0	0	0	12,000,000	11,949,800	0	50,200	11,949,800
		12,000,000	0	0					

(2) 수입금마련지출 사용명세서

세입결산명세서

(단위 : 원)

구 분	세입예산액	이체등증감액	세입예산현액 (A)	징수결정액	수 납 액 (B)	불납결손액	미 수 납 액	초과수입수납액 (B-A)	예산현액대비 증감사유
해당 없음									

세출결산명세서

(단위 : 원)

구 분	세출예산액 (A)	예산결정후 증감액 (B)			세출예산현액 (C)=A+B	지 출 액	다음연도 이월액	불 용 액	초과지출액
		전년도이월액/ 초과지출승인액	전용	이용 및 이체					
해당 없음									

(3) 초과수입금 사용명세서

세입결산명세서

(단위 : 원)

구 분	세입예산액	이체등증감액	세입예산현액 (A)	징수결정액	수 납 액 (B)	불납결손액	미 수 납 액	초과수입수납액 (B-A)	예산현액대비 증감사유
해당 없음									

세출결산명세서

(단위 : 원)

구 분	세출예산액 (A)	예산결정후 증감액 (B)			세출예산현액 (C)=A+B	지 출 액	다음연도 이월액	불 용 액	초과지출액
		전년도이월액/ 초과지출승인액	전용	이용 및 이체					
해당 없음									

4) 이월명세서

(단위 : 원)

구 분	세출예산액	세출예산현액	지 출 액	다음연도 이월액		불 용 액	이월사유
				명시이월	사고이월		
합 계	7,624,740,457,000	8,445,188,819,125	6,980,174,913,770	0	1,042,044,827,468	422,969,077,887	
일반회계	798,020,870,000	837,697,126,495	624,760,023,720	0	32,650,658,558	180,286,444,217	
100장(분야) 농림수산	798,020,870,000	837,697,126,495	624,760,023,720	0	32,650,658,558	180,286,444,217	
101관(부문) 농업·농촌	642,704,122,000	677,491,491,135	479,363,700,370	0	22,511,579,170	175,616,211,595	
1000항(프로그램) 농가경영안정	563,104,000,000	595,998,125,200	406,598,906,270	0	17,687,896,330	171,711,322,600	
1034세항(단위사업) 이차보전	563,104,000,000	595,998,125,200	406,598,906,270	0	17,687,896,330	171,711,322,600	
320목 민간이전	563,104,000,000	595,998,125,200	406,598,906,270	0	17,687,896,330	171,711,322,600	2010년도 대출(지원)실적 확정(익년도 1월) 후, 최종 정산 지급을 위해 필요한 예산 이월
5000항(프로그램) 국제협력협상	6,772,324,000	6,964,095,000	6,117,923,730	0	102,406,000	743,765,270	
5031세항(단위사업) 국제협력협상	6,772,324,000	6,964,095,000	6,117,923,730	0	102,406,000	743,765,270	
210목 운영비	846,324,000	866,324,000	482,147,150	0	30,800,000	353,376,850	감수 및 편집작업 기간 소요
260목 연구개발비	300,000,000	300,000,000	253,930,000	0	41,550,000	4,520,000	감수 및 편집작업 기간 소요
320목 민간이전	5,626,000,000	5,797,771,000	5,381,846,580	0	30,056,000	385,868,420	해외현지사정으로 이월 집행
6200항(프로그램) 가축방역검역 및 수의과학연구	13,076,343,000	13,663,173,000	13,013,693,600	0	597,960,000	51,519,400	
6233세항(단위사업) 가축방역검역	13,076,343,000	13,663,173,000	13,013,693,600	0	597,960,000	51,519,400	
210목 운영비	13,076,343,000	13,663,173,000	13,013,693,600	0	597,960,000	51,519,400	구제역 백신 120만두분 긴급도입이 '11년에 납품 검수완료됨에 따라 해당 예산 이월 필요
6300항(프로그램) 식물검역	60,000,000	60,000,000	47,040,000	0	11,640,000	1,320,000	
6333세항(단위사업) 식물검역정보화(정보화)	60,000,000	60,000,000	47,040,000	0	11,640,000	1,320,000	
260목 연구개발비	60,000,000	60,000,000	47,040,000	0	11,640,000	1,320,000	식물검역정보화사업 미지급금
6400항(프로그램) 종자관리	1,226,066,000	1,176,066,000	1,037,126,210	0	30,000,000	108,939,790	
6420세항(단위사업) 종자원기본경비	1,226,066,000	1,176,066,000	1,037,126,210	0	30,000,000	108,939,790	
210목 운영비	1,226,066,000	1,176,066,000	1,037,126,210	0	30,000,000	108,939,790	박람회 홍보부스운영 재원확보를 위한 이월
7000항(프로그램) 농수산행정	58,465,389,000	59,630,031,935	52,549,010,560	0	4,081,676,840	2,999,344,535	
7011세항(단위사업) 본부기본경비	12,333,691,000	12,752,152,235	10,297,548,530	0	1,181,255,180	1,273,348,525	
110목 인건비	538,304,000	548,216,000	421,094,310	0	90,000,000	37,121,690	기본사업비 이월
210목 운영비	7,162,935,000	7,416,095,860	5,816,648,990	0	689,838,410	909,608,460	농어촌활력증진T/F 운영에 따른 예산소요 증가
220목 여비	2,534,177,000	2,606,615,805	2,154,188,880	0	210,437,560	241,989,365	농어촌활력증진T/F 운영에 따른 예산소요 증가
240목 업무추진비	686,283,000	701,263,180	666,520,130	0	32,979,210	1,763,840	기본사업비이월
250목 직무수행경비	686,240,000	709,227,090	670,262,550	0	38,000,000	964,540	기본경비 이월
310목 보전금	284,900,000	297,861,280	228,110,360	0	10,000,000	59,750,920	기본경비 이월

(단위 : 원)

구 분	세출예산액	세출예산현액	지 출 액	다음연도 이월액		불 용 액	이월사유
				명시이월	사고이월		
320목 민간이전	58,599,000	58,599,000	39,903,020	0	10,000,000	8,695,980	기본경비 이월
430목 유형자산	382,253,000	414,274,020	300,820,290	0	100,000,000	13,453,730	기본경비 이월
7018세항(단위사업) 소속기관기본경비	22,961,917,000	23,708,098,700	22,450,977,120	0	232,214,300	1,024,907,280	
110목 인건비	698,154,000	703,644,220	643,611,510	0	37,320	59,995,390	무직계약직 퇴직급여 총당
210목 운영비	15,388,969,000	16,094,660,480	15,458,835,180	0	142,429,640	493,395,660	집행잔액 2011년 예산으로 이월
220목 여비	5,387,127,000	5,392,127,000	4,886,358,190	0	35,890,720	469,878,090	출장여비 총당
240목 업무추진비	167,671,000	167,671,000	165,826,330	0	1,378,000	466,670	'11년도 부족분 총당
430목 유형자산	1,319,996,000	1,349,996,000	1,296,345,910	0	52,478,620	1,171,470	계약체결 및 납품기한 절대부족
7033세항(단위사업) 행정지원	1,506,737,000	1,506,737,000	1,132,437,740	0	145,725,000	228,574,260	
210목 운영비	1,506,737,000	1,506,737,000	1,132,437,740	0	145,725,000	228,574,260	용역 및 물품납품 미완료에 따른 이월
7049세항(단위사업) 청사확보 및 시설개선	21,663,044,000	21,663,044,000	18,668,047,170	0	2,522,482,360	472,514,470	
420목 건설비	21,663,044,000	21,663,044,000	18,668,047,170	0	2,522,482,360	472,514,470	청사신축 설계용역 연도내 완료 불가
103관(부문) 수산·어촌	155,316,748,000	160,205,635,360	145,396,323,350	0	10,139,079,388	4,670,232,622	
3100항(프로그램) 수산자원 관리 및 조성	45,249,500,000	49,039,231,440	41,720,536,160	0	7,053,235,328	265,459,952	
3131세항(단위사업) 수산자원 회복(일반)	23,336,500,000	23,723,284,930	17,256,140,300	0	6,202,869,578	264,275,052	
210목 운영비	18,291,500,000	18,678,284,930	15,316,340,680	0	3,132,872,378	229,071,872	용역완료후 최종보고검토 지연
260목 연구개발비	2,800,000,000	2,800,000,000	1,866,117,300	0	920,945,700	12,937,000	용역계약기간 미도래
420목 건설비	2,200,000,000	2,200,000,000	54,567,500	0	2,124,246,500	21,186,000	지자체 용역결과 지연
430목 유형자산	45,000,000	45,000,000	19,114,820	0	24,805,000	1,080,180	외자물품구매 지연
3132세항(단위사업) 어업질서 확립	21,913,000,000	25,315,946,510	24,464,395,860	0	850,365,750	1,184,900	
420목 건설비	21,913,000,000	25,315,946,510	24,464,395,860	0	850,365,750	1,184,900	어업지도선 건조비 미지급분
3400항(프로그램) 수산경영	62,081,000,000	61,641,550,000	57,266,177,380	0	240,000,000	4,135,372,620	
3431세항(단위사업) 수협경영정상화	62,081,000,000	61,641,550,000	57,266,177,380	0	240,000,000	4,135,372,620	
320목 민간이전	62,081,000,000	61,641,550,000	57,266,177,380	0	240,000,000	4,135,372,620	어업인 요구사항 반영 및 설계변경 등 사업기간 연장
3600항(프로그램) 수산연구(수산과학원)	46,303,248,000	47,421,853,920	44,734,240,760	0	2,433,022,760	254,590,400	
3618세항(단위사업) 국립수산과학원 기본경비(R&D)	3,211,957,000	3,289,570,000	3,256,542,700	0	30,000,000	3,027,300	
210목 운영비	3,202,957,000	3,280,570,000	3,256,542,700	0	21,000,000	3,027,300	선박시험연구비 이월
310목 보전금	9,000,000	9,000,000	0	0	9,000,000	0	경상경비 이월
3631세항(단위사업) 수산연구지원(R&D)	9,088,400,000	10,016,218,720	9,698,907,690	0	199,807,720	117,503,310	
420목 건설비	7,138,400,000	7,900,591,060	7,627,158,740	0	172,207,720	101,224,600	시험조사선 유지보수 지연

(단위 : 원)

구 분	세출예산액	세출예산현액	지 출 액	다음연도 이월액		불 용 액	이월사유
				명시이월	사고이월		
430목 유형자산	1,950,000,000	2,115,627,660	2,071,748,950	0	27,600,000	16,278,710	공작물설치 관계기관 협의 지연
3632세항(단위사업) 수산시험연구(R&D)	30,882,600,000	30,995,774,200	29,005,575,950	0	1,902,789,040	87,409,210	
210목 운영비	22,676,600,000	22,789,774,200	22,357,068,990	0	356,680,940	76,024,270	계약기간 미도래에 따른 잔금 이월
420목 건설비	3,800,000,000	3,800,000,000	2,372,960,660	0	1,420,798,000	6,241,340	지출원인행위후 계약기간 미도래로 인한 연도내 미지출
430목 유형자산	4,406,000,000	4,406,000,000	4,275,546,300	0	125,310,100	5,143,600	설계 및 적격업체 선정 지연
3634세항(단위사업) 수산과학원정보화(정보화)	3,120,291,000	3,120,291,000	2,773,214,420	0	300,426,000	46,650,580	
210목 운영비	1,870,291,000	1,870,291,000	1,675,534,420	0	160,650,000	34,106,580	설계 및 적격업체 선정 지연
260목 연구개발비	1,250,000,000	1,250,000,000	1,097,680,000	0	139,776,000	12,544,000	계약기간 미도래로 잔금 이월
6700항(프로그램) 어업지도관리	1,683,000,000	2,103,000,000	1,675,369,050	0	412,821,300	14,809,650	
6733세항(단위사업) 어업지도선 건조 및 운영	1,683,000,000	2,103,000,000	1,675,369,050	0	412,821,300	14,809,650	
420목 건설비	677,000,000	767,000,000	667,451,000	0	89,994,000	9,555,000	- '10.12월 세출예산 전용에 따른 사업기간 절대부족 - 사업기간 : 계약일로부터 100일 * '10.12.21. 조달구매 요청 - '10.12월 세출예산 전용 승인에 따른 사업기간 절대부족 - ARPA Radar 구매 : '10.12.24. 외자조달구매 요청(135,000,000원) - 발전기 구매 : '10.12.21. 조달구매 요청(120,000,000원) - 공기압축기 구매 : '10.12.29. 계약체결(31,427,300원) - 우수분리기 구매 : '11.01.03. 계약체결(36,400,000원)**
430목 유형자산	1,006,000,000	1,336,000,000	1,007,918,050	0	322,827,300	5,254,650	
농어촌구조개선특별회계	5,585,300,082,000	6,204,914,319,630	5,281,591,416,590	0	842,670,229,850	80,652,673,190	
(구조개선사업계정)	2,985,333,837,000	3,594,824,119,920	3,095,064,946,980	0	482,452,429,860	17,306,743,080	
100장(분야) 농림수산	2,985,333,837,000	3,594,824,119,920	3,095,064,946,980	0	482,452,429,860	17,306,743,080	
101관(부문) 농업·농촌	2,949,452,471,000	3,548,109,197,920	3,066,957,735,250	0	474,801,139,550	6,350,323,120	
1000항(프로그램) 농가경영안정	30,000,000,000	71,527,860,730	66,576,035,140	0	4,951,825,590	0	
1033세항(단위사업) 재해대책	30,000,000,000	71,527,860,730	66,576,035,140	0	4,951,825,590	0	
310목 보전금	20,000,000,000	43,449,000,730	41,167,934,140	0	2,281,066,590	0	집행잔액 재이월
330목 자치단체이전	10,000,000,000	25,482,919,000	25,408,101,000	0	74,818,000	0	11년 대규모재해 대비 신속 복구 지원
420목 건설비	0	2,595,941,000	0	0	2,595,941,000	0	제7호 태풍 "곶파스" 피해 복구를 위하여 4/4분기 예산 배정사업으로 계약체결 및 절대소요 공사기간 무족
1100항(프로그램) 농어업경영체육성	1,839,000,000	1,812,594,000	1,662,594,000	0	150,000,000	0	
1131세항(단위사업) 전문농어업경영체육성(농특)	1,839,000,000	1,812,594,000	1,662,594,000	0	150,000,000	0	
320목 민간이전	1,839,000,000	1,812,594,000	1,662,594,000	0	150,000,000	0	영산강지구 잔여부지 사업자 및 신규 사업지 선정 지연
2100항(프로그램) 양곡관리	428,000,000	481,000,000	401,130,880	0	62,465,360	17,403,760	
2131세항(단위사업) 양곡유통지원	428,000,000	481,000,000	401,130,880	0	62,465,360	17,403,760	

(단위 : 원)

구 분	세출예산액	세출예산현액	지 출 액	다음연도 이월액		불 용 액	이월사유
				명시이월	사고이월		
260목 연구개발비	428,000,000	481,000,000	401,130,880	0	62,465,360	17,403,760	조달청 계약 지연에 따른 연구용역 기한 미도래
3000항(프로그램) 농산물가격안정 및 유통효율화	114,001,000,000	111,803,777,000	108,835,518,000	0	2,585,445,000	382,814,000	
3032세항(단위사업) 농산물유통개선(농특)	114,001,000,000	111,803,777,000	108,835,518,000	0	2,585,445,000	382,814,000	
320목 민간이전	114,001,000,000	111,803,777,000	108,835,518,000	0	2,585,445,000	382,814,000	농특회계 세수부족
3200항(프로그램) 경쟁력제고	2,500,000,000	2,500,000,000	839,417,150	0	1,578,158,500	82,424,350	
3232세항(단위사업) 경쟁력제고(농특)	2,500,000,000	2,500,000,000	839,417,150	0	1,578,158,500	82,424,350	
320목 민간이전	2,500,000,000	2,500,000,000	839,417,150	0	1,578,158,500	82,424,350	사업의 월년(전년 추계부터 금년 하계까지) 특성으로 인한 이월집행
3700항(프로그램) 축산업진흥	171,107,201,000	676,848,188,530	438,709,721,270	0	237,410,103,460	728,363,800	
3737세항(단위사업) 친환경축산지원(농특)	77,321,000,000	77,321,000,000	73,303,360,000	0	3,500,000,000	517,640,000	
330목 자치단체이전	51,371,000,000	51,371,000,000	48,964,385,000	0	2,100,000,000	306,615,000	사업자 선정 관련 행정심판청구
450목 융자금	25,950,000,000	25,950,000,000	24,338,975,000	0	1,400,000,000	211,025,000	사업계획이월
3739세항(단위사업) 축산물위생안전성(농특)	1,309,701,000	1,342,732,000	1,322,623,360	0	13,385,000	6,723,640	
210목 운영비	1,309,701,000	1,342,732,000	1,322,623,360	0	13,385,000	6,723,640	2011년 지출
3740세항(단위사업) 가축방역(농특)	92,476,500,000	598,184,456,530	364,083,737,910	0	233,896,718,460	204,000,160	
210목 운영비	2,530,000,000	15,359,956,530	11,513,478,030	0	3,732,500,000	113,978,500	구제역 예방백신 계약체결 지연
310목 보전금	50,000,000,000	496,811,000,000	290,666,759,880	0	206,144,218,460	21,660	구제역 발생 관련 살처분보상금 평가 지연
330목 자치단체이전	39,946,500,000	86,013,500,000	61,903,500,000	0	24,020,000,000	90,000,000	구제역 발생 관련 긴급방역비, 통제초소 운영비 지급 지연
4000항(프로그램) 농업생산기반확충	1,311,418,000,000	1,311,418,000,000	1,238,931,000,000	0	72,487,000,000	0	
4031세항(단위사업) 재해예방(농특)	314,818,000,000	314,818,000,000	314,748,000,000	0	70,000,000	0	
330목 자치단체이전	314,818,000,000	314,818,000,000	314,748,000,000	0	70,000,000	0	'10.12.31에 지출반납사유 발생에 따라 회계연도내 절대저리시간 부족으로 이월
4033세항(단위사업) 수리시설개보수	400,000,000,000	400,000,000,000	360,215,000,000	0	39,785,000,000	0	
320목 민간이전	400,000,000,000	400,000,000,000	360,215,000,000	0	39,785,000,000	0	한국농어촌공사 99지구 미지급금 이월
4046세항(단위사업) 다목적 농촌용수개발	596,600,000,000	596,600,000,000	563,968,000,000	0	32,632,000,000	0	
320목 민간이전	596,600,000,000	596,600,000,000	563,968,000,000	0	32,632,000,000	0	한국농어촌공사 11개지구 미지급금 이월
4500항(프로그램) 농업농촌정보화	2,368,000,000	2,497,300,000	2,187,992,320	0	123,000,000	186,307,680	
4532세항(단위사업) 농림행정정보화(정보화)	2,368,000,000	2,497,300,000	2,187,992,320	0	123,000,000	186,307,680	
260목 연구개발비	2,368,000,000	2,497,300,000	2,187,992,320	0	123,000,000	186,307,680	계약기간 미도래
6000항(프로그램) 농산물품질관리	19,206,900,000	19,152,500,000	18,875,579,640	0	75,053,000	201,867,360	
6032세항(단위사업) 농산물안전성관리	19,206,900,000	19,152,500,000	18,875,579,640	0	75,053,000	201,867,360	

(단위 : 원)

구 분	세출예산액	세출예산현액	지 출 액	다음연도 이월액		불 용 액	이월사유
				명시이월	사고이월		
210목 운영비	19,206,900,000	19,152,500,000	18,875,579,640	0	75,053,000	201,867,360	분석소모품 납품지연에 따른 사고이월
6400항(프로그램) 종자관리	19,590,370,000	30,696,801,660	16,114,526,020	0	9,862,763,640	4,719,512,000	
6432세항(단위사업) 종자관리(농특)	19,590,370,000	30,696,801,660	16,114,526,020	0	9,862,763,640	4,719,512,000	
420목 건설비	18,915,870,000	30,022,301,660	15,590,584,310	0	9,712,763,640	4,718,953,710	건축공사 지연으로 집행시기 미도래
430목 유형자산	674,500,000	674,500,000	523,941,710	0	150,000,000	558,290	건축공사 지연으로 집행시기 미도래
7000항(프로그램) 농수산행정	2,260,000,000	2,504,600,000	2,214,420,830	0	258,549,000	31,630,170	
7031세항(단위사업) 정책연구개발 및 녹색 전략	2,260,000,000	2,504,600,000	2,214,420,830	0	258,549,000	31,630,170	
260목 연구개발비	2,260,000,000	2,504,600,000	2,214,420,830	0	258,549,000	31,630,170	용역기간 미도래
8400항(프로그램) 회계기금간거래(전출금)	297,692,000,000	245,192,000,000	148,846,000,000	0	96,346,000,000	0	
8411세항(단위사업) 회계기금간전출(농특 회계)	297,692,000,000	245,192,000,000	148,846,000,000	0	96,346,000,000	0	
610목 전출금등	297,692,000,000	245,192,000,000	148,846,000,000	0	96,346,000,000	0	농특회계 세수부족
8600항(프로그램) 회계기금간거래(예수원금상 환)	977,042,000,000	1,071,674,576,000	1,022,763,800,000	0	48,910,776,000	0	
8610세항(단위사업) 회계기금간에수원금 상환(농특회계)	977,042,000,000	1,071,674,576,000	1,022,763,800,000	0	48,910,776,000	0	
510목 상환지출	977,042,000,000	1,071,674,576,000	1,022,763,800,000	0	48,910,776,000	0	농특회계 세수부족
103관(부문) 수산·어촌	35,461,366,000	46,294,922,000	27,857,080,260	0	7,497,480,420	10,940,361,320	
3000항(프로그램) 수산물 유통 및 안전관리	10,837,300,000	20,837,300,000	5,182,915,300	0	5,452,020,420	10,202,364,280	
3041세항(단위사업) 안전한수산물공급관 리(농특)	3,399,300,000	3,399,300,000	3,110,615,300	0	86,320,420	202,364,280	
210목 운영비	3,207,300,000	3,207,300,000	3,006,123,070	0	26,175,000	175,001,930	시험연구비 용역사업
220목 여비	192,000,000	192,000,000	104,492,230	0	60,145,420	27,362,350	약정이행 부대경비 잔금
3042세항(단위사업) 수산물도매시장 현대 화	7,438,000,000	17,438,000,000	2,072,300,000	0	5,365,700,000	10,000,000,000	
320목 민간이전	7,438,000,000	17,438,000,000	2,072,300,000	0	5,365,700,000	10,000,000,000	사업기간연장(기재부)
3100항(프로그램) 수산자원 관리 및 조성	19,460,000,000	19,939,156,000	17,907,418,130	0	1,781,095,000	250,642,870	
3140세항(단위사업) 친환경어업	19,460,000,000	19,939,156,000	17,907,418,130	0	1,781,095,000	250,642,870	
210목 운영비	18,310,000,000	17,723,616,000	16,406,416,060	0	1,172,901,000	144,298,940	지출원인행위후 계약기간 미도래로 인한 연 도내 미지출
420목 건설비	1,150,000,000	2,215,540,000	1,501,002,070	0	608,194,000	106,343,930	친환경양식기반시설 구축 시설비 이월
3500항(프로그램) 원양협력	5,164,066,000	5,518,466,000	4,766,746,830	0	264,365,000	487,354,170	
3542세항(단위사업) 원양어업기반구축(농 특)	5,164,066,000	5,518,466,000	4,766,746,830	0	264,365,000	487,354,170	
210목 운영비	1,605,066,000	1,959,466,000	1,854,745,780	0	54,840,000	49,880,220	긴급 안전용품 수입지연 및 연구용역 사업기 간 미완료

(단위 : 원)

구 분	세출예산액	세출예산현액	지 출 액	다음연도 이월액		불 용 액	이월사유
				명시이월	사고이월		
260목 연구개발비	800,000,000	800,000,000	589,200,000	0	58,800,000	152,000,000	연구용역사업기간 미완료
320목 민간이전	2,759,000,000	2,759,000,000	2,322,801,050	0	150,725,000	285,473,950	해외어장자원조사 사업기간 미 완료
104관(부문) 식품업	420,000,000	420,000,000	250,131,470	0	153,809,890	16,058,640	
2800항(프로그램) 식품산업육성	420,000,000	420,000,000	250,131,470	0	153,809,890	16,058,640	
2833세항(단위사업) 식품안전및규격(농특)	420,000,000	420,000,000	250,131,470	0	153,809,890	16,058,640	
220목 여비	70,000,000	70,000,000	14,025,910	0	55,974,090	0	해외동등성평가 미실시에 따른 이월
260목 연구개발비	350,000,000	350,000,000	236,105,560	0	97,835,800	16,058,640	절대공기 부족-용역계약기간에 의함
(농어촌특별세사업계정)	2,599,966,245,000	2,610,090,199,710	2,186,526,469,610	0	360,217,799,990	63,345,930,110	
100장(분야) 농림수산	2,599,966,245,000	2,610,090,199,710	2,186,526,469,610	0	360,217,799,990	63,345,930,110	
101관(부문) 농업·농촌	2,462,404,245,000	2,465,568,499,000	2,063,619,842,000	0	341,615,858,000	60,332,799,000	
1000항(프로그램) 농가경영안정	771,265,058,000	771,265,058,000	637,889,354,000	0	73,160,917,000	60,214,787,000	
1070세항(단위사업) 농가소득보전	771,265,058,000	771,265,058,000	637,889,354,000	0	73,160,917,000	60,214,787,000	
330목 자치단체이전	771,265,058,000	771,265,058,000	637,889,354,000	0	73,160,917,000	60,214,787,000	농특회계 세수부족
4100항(프로그램) 농어업인 복지증진	253,400,000,000	256,564,254,000	237,671,000,000	0	18,893,254,000	0	
4135세항(단위사업) 농어업인 복지증진	253,400,000,000	256,564,254,000	237,671,000,000	0	18,893,254,000	0	
310목 보전금	253,400,000,000	256,564,254,000	237,671,000,000	0	18,893,254,000	0	농특회계 세수부족
4200항(프로그램) 농촌지역개발 및 도농교류활성화	197,000,000	197,000,000	59,488,000	0	19,500,000	118,012,000	
4233세항(단위사업) 도농교류활성화	197,000,000	197,000,000	59,488,000	0	19,500,000	118,012,000	
210목 운영비	197,000,000	197,000,000	59,488,000	0	19,500,000	118,012,000	우수농촌마을 팸플릿 제작을 위한 절대공기 (75일) 부족
9300항(프로그램) 계정간거래(전출금)	1,437,542,187,000	1,437,542,187,000	1,188,000,000,000	0	249,542,187,000	0	
9303세항(단위사업) 구조개선계정전출	1,437,542,187,000	1,437,542,187,000	1,188,000,000,000	0	249,542,187,000	0	
610목 전출금등	1,437,542,187,000	1,437,542,187,000	1,188,000,000,000	0	249,542,187,000	0	농특회계 세수부족
103관(부문) 수산·어촌	137,562,000,000	144,521,700,710	122,906,627,610	0	18,601,941,990	3,013,131,110	
3300항(프로그램) 어촌·어항 개발	137,562,000,000	144,521,700,710	122,906,627,610	0	18,601,941,990	3,013,131,110	
3345세항(단위사업) 어항기반시설 조성(농특)	137,562,000,000	144,521,700,710	122,906,627,610	0	18,601,941,990	3,013,131,110	
420목 건설비	137,562,000,000	144,521,700,710	122,906,627,610	0	18,601,941,990	3,013,131,110	절대공기부족, 세수부족
혁신도시건설특별회계	79,076,616,000	89,701,979,000	21,246,502,100	0	68,455,476,900	0	
100장(분야) 농림수산	79,076,616,000	89,701,979,000	21,246,502,100	0	68,455,476,900	0	
101관(부문) 농업·농촌	79,076,616,000	89,701,979,000	21,246,502,100	0	68,455,476,900	0	
7000항(프로그램) 농수산행정	79,076,616,000	89,701,979,000	21,246,502,100	0	68,455,476,900	0	

(단위 : 원)

구 분	세출예산액	세출예산현액	지 출 액	다음연도 이월액		불 용 액	이월사유
				명시이월	사고이월		
7040세항(단위사업) 혁신도시이전	79,076,616,000	89,701,979,000	21,246,502,100	0	68,455,476,900	0	
410목 토지매입비	32,232,039,000	32,232,039,000	20,294,733,000	0	11,937,306,000	0	토지매입비 예산목에 부지조성비가 포함되어 있으며, 토지를 매입하고 난 후 예산부족에 따른 설계 미실시로 부지조성 사업을 실시하지 못함.
420목 건설비	46,844,577,000	57,469,940,000	951,769,100	0	56,518,170,900	0	지방이전계획변경및총사업비조정으로인한설계지연
양곡관리특별회계	1,162,342,889,000	1,312,875,394,000	1,052,576,971,360	0	98,268,462,160	162,029,960,480	
(손익계정)	1,162,342,889,000	1,312,875,394,000	1,052,576,971,360	0	98,268,462,160	162,029,960,480	
100장(분야) 농림수산	1,162,342,889,000	1,312,875,394,000	1,052,576,971,360	0	98,268,462,160	162,029,960,480	
101관(부문) 농업·농촌	1,162,342,889,000	1,312,875,394,000	1,052,576,971,360	0	98,268,462,160	162,029,960,480	
2100항(프로그램) 양곡관리	1,162,342,889,000	1,312,875,394,000	1,052,576,971,360	0	98,268,462,160	162,029,960,480	
2131세항(단위사업) 양곡매입 및 관리	1,162,342,889,000	1,312,875,394,000	1,052,576,971,360	0	98,268,462,160	162,029,960,480	
210목 운영비	184,240,347,000	199,608,636,000	198,402,771,930	0	1,074,961,840	130,902,230	조달청 계약지연에 따른 검사 검수 지연
430목 유형자산	978,102,542,000	1,113,266,758,000	854,174,199,430	0	97,193,500,320	161,899,058,250	2010년 도입분 MMA 수입양곡 도입 시기 조정에 따른 양곡대금 이월

5) 명시이월비 집행명세서

(단위 : 원)

구 분	전년도명시이월한도	전년도명시이월금액	지 출 액	체 차이월금액	불 용 액	체 차이월사유
해당 없음						

6) 정부기업특별회계 회전자금운용명세서

(단위 : 원)

구 분	수 입				구 분	지 출			
	당년도 운용계획	당년도 운용실적(A)	전년도 운용실적(B)	증감(A-B)		당년도 운용계획	당년도 운용실적(A)	전년도 운용실적(B)	증감(A-B)
해당 없음									

8) 예비금 사용명세서

(1) 예비금 사용조서

(단위 : 원)

사 항		지출결정액	배 정 액	지 출 액	다음연도 이월액	불 용 액	의결일	내 용
구 분	세구분							
해당 없음								

(2) 예비금 사용명세서

(단위 : 원)

구 분	예비금예산액(A)	증감액(B)		예비금예산현액 (C)=A+B	지 출 액 (D)	다음연도 이월액 (E)	불 용 액 (C-D-E)	
		지출결정액	전용 이용및이체					
해당 없음								

9) 현물출자명세서

(1) 현물출자 개요 : 해당 없음

여백

여백

(2) 당해연도 현물출자 집행실적

(단위 : 원)

출자대상기관	출자일	종류별	수량 단위	수량 (건수)	현물출자액	장부가액
해당 없음						

10) 성인지결산서

(1) 개요

1. 성 평등 목표 현황

- 여성인력활용
 - 여성인력 활용기반 내실화
 - 여성의 취업영역 확대와 대표성 제고
 - 여성일자리 확대
 - 여성의 취업활동에 대한 사회적지지 강화
- 여성권익보호
 - 이주여성의 정착 지원
- 성 평등 정책 추진기반 강화
 - 해당 없음

2. 성 평등 목표 추진 결과

- 총괄
 - 24개 성인지 사업의 예산액은 1,899억원이고, 예산현액은 1,864억원으로, 이 중 1,785억원을 지출하고, 78억원은 불용
 - 성인지 사업이 포함된 세부사업 전체의 예산액은 2,158억원이고, 예산현액은 2,130억원으로, 이 중 2,047억원을 지출하고, 82억원을 불용
 - * 사업별 집행내역은 성인지 내역사업을 대상으로 작성
- 여성인력활용
 - 21개 사업에 대하여 예산현액 1,500억원 중 1,431억원을 지출
 - 각종 교육훈련과정 운영, 창업후계농업인 지원, 농어업경영 컨설팅 등의 여성 수혜비율 확대를 통해 농·수산분야 여성전문인력 육성
 - 영유아 양육지원을 통해 여성농업인의 양육부담 경감
- 여성권익보호
 - 3개 사업에 대하여 예산현액 364억원 중 355억원 지출
 - 이주여성농업인에 대한 교육훈련을 통해 다문화가족 사회통합지원
- 성 평등 정책 추진기반 강화
 - 해당 없음

3. 성인지 결산 사업 총괄표

(단위:백만원)

회계	세부사업명	세출예산현액	지출액
일반회계	① 농업교육 운영	1,458	1,335
	② 표준교육비(수입대체경비)	137	136
	③ 한국농수산대학 교육운영(책임운영)	13,638	12,883
농어촌 구조개선 특별회계	④ 창업후계 농어업인 육성	639	639
	⑤ 창업후계 농어업인 육성(응자)	31,200	31,200
	⑥ 창업후계 농어업인 육성(지자체)	1,785	1,785
	⑦ 농업벤처육성	630	630
	⑧ 농어업 경영컨설팅	214	214
	⑨ 농어업 경영컨설팅(지자체)	4,456	4,456
	⑩ 어촌어항 관광개발(지자체)	504(804)	497(797)
	⑪ 어업인 교육훈련 및 기술지원	100(1,417)	100(1,399)
	⑫ 어업인 교육훈련 및 기술지원(지자체)	2,495(7,154)	2,495(7,151)
	⑬ 농어촌 정보이용 활성화(정보화)	393(5,501)	393(5,371)
	⑭ 농어촌 정보이용 활성화(정보화,지자체)	427(745)	427(745)
	⑮ 농업인 교육훈련	25,998	25,985
	⑯ 농업인 교육훈련(지자체)	10,035	9,107
	⑰ 영유아 양육지원*	37,484	31,613
⑱ 농촌출신 대학생 학자금 응자	50,521	50,521	
⑲ 도농교류 활성화	1,030(11,110)	882(10,697)	
⑳ 도농교류 활성화(지자체)	2,430(7,230)	2,430(7,230)	
광역 지역발전 특별회계	㉠ 농어업 기반정비(제주)		
	- 창업후계 농어업인 육성(제주)	18	18
	- 농업인 교육훈련(제주)	363	363
	- 농어업 경영컨설팅(제주)	432	432
	㉡ 어업인 교육훈련(제주)	4(12)	4(12)
총 계		186,391 (212,981)	178,545 (204,719)

* 영유아 양육지원사업은 여성 100% 수혜 사업임

* () 내 수치는 성인지 내역사업이 포함된 세부사업 전체의 예산현액 및 지출액임

(2) 사업별 집행내역

농업교육운영

- 사업명 : 농업교육운영(일반회계)

- 사업목적
 - 우리 농업·농촌 발전을 선도할 전문인력 양성

- 정책대상
 - 농림수산식품부 소속 공무원, 핵심농업인 및 농식품 소비자

- 성 평등 목표
 - 여성인력 활용 - 여성의 취업영역 확대와 대표성 제고 - 농업분야 여성 전문인력 육성

- 집행실적

(단위: 백만원)

세출 예산액(A)	예산결정후 증감액(A)	세출예산 현액 (A+B)	지출액	다음연도 이월액	불용액
1,458	-	1,458	1,335	-	123

* 예산결정후 증감액(B) 내역 : 해당없음

- 세출예산현행 대비 집행실적(지출액) 분석
 - 집행률 : 91.6%
 - 집행실적 분석 : 세출예산현액 1,458백만원 중 1,335백만원을 집행하였으며, 청사관리용역계약 낙찰차액 122백만원 등 집행잔액 123백만원은 불용

□ 성 평등 효과분석

(단위: 백만원,명(%))

구분		전체	여성 (비율)	남성(비율)
08년	세출예산현액	1,388	708	680
	사업대상자	3,187,000	1,542,000(48.4)	1,645,000(51.6)
	지출액	1,257	616	641
	수혜자	1,860	905(48.7)	955(51.3)
09년	세출예산현액	1,489	730	759
	사업대상자	3,187,000	1,542,000(48.4)	1,645,000(51.6)
	지출액	1,347	660	687
	수혜자	1,729	854(49.4)	875(50.6)
10년	세출예산현액	1,458	729	729
	사업대상자	3,187,000	1,542,000(48.4)	1,645,000(51.6)
	지출액	1,335	627	708
	수혜자	2,168	1,008(46.5)	1,160(53.5)

□ 평가

- 농업교육운영사업은 농림수산물부 소속 공무원 및 민간인(농업인·소비자)에 대한 교육운영을 통해 일류 농림수산물 실현을 선도할 핵심 농업인력 육성을 위한 사업임
- 2010년의 결산현황을 보면 사업대상자의 성별 구성비 보다 사업수혜자의 여성비율이 낮게 나타나고 있으나 여성공무원 교육참여 증가와 핵심선도 농업인 및 도시소비자 교육실시 등으로 실수혜 여성인원은 증가하고 있음
- 2010년도는 여성농업인의 교육수요 감소로 일부 교육과정이 통합·폐지되어 한시적으로 사업수혜자의 여성비율이 감소하였으나, 향후 적극적인 교육과정 개발 및 여성인력의 참여 유도를 통해 여성비율이 제고될 수 있도록 노력할 계획임

표준교육비(수입대체경비)

사업명 : 표준교육비(일반회계)

사업목적

- 교육서비스 및 교육시설을 제공하고 교육비를 직접 징수하여 교육훈련 경비를 지출함으로써 원활한 교육운영 도모
→ 목표관리를 적용하여 효과적이고 능률적인 교육운영 도모
- 수산정책의 효과적 추진을 위한 공직자 역량강화 및 변화를 선도하는 창의적 전문가 육성

정책대상

- 농림수산식품부 소속 공무원(주요대상자 수산공직자)

성평등 목표

- 여성인력 활용 - 여성의 취업영역 확대와 대표성 제고 - 수산분야 여성 전문인력 육성

집행실적

(단위:백만원)

세출 예산액(A)	예산결정후 증감액(B)	세출예산 현액(A+B)	지출액	다음연도 이월액	불용액
100	37	137	136	-	1

* 예산결정후 증감액(B) 내역 : 수입대체경비 초과지출 승인액 37백만원

○ 세출예산현액 대비 집행실적(지출액) 분석

- 집행률 : 99.6%
- 집행실적분석 : 세출예산현액 137백만원 중 136백만원을 집행하였으며, 시설장비유지비 0.6백만원, 강사인건비 0.3백만원 등 1백만원 불용

□ 성평등 효과분석

(단위: 백만원,명,%)

구 분		전 체	여 성(비율)	남 성(비율)
08년	세출예산현액	100	26	74
	사업대상자	4,816	1,260(26.2)	3,556(73.8)
	지출액	100	18	82
	수혜자	531	97(18.3)	434(81.7)
09년	세출예산현액	90	23	67
	사업대상자	4,816	1,260(26.2)	3,556(73.8)
	지출액	90	45	45
	수혜자	123	47(38.2)	76(61.8)
10년	세출예산현액	137	36	101
	사업대상자	4,816	1,260(26.2)	3,556(73.8)
	지출액	136	35	101
	수혜자	305	76(24.9)	229(75.1)

□ 평 가

- 사업수혜자의 여성비율이 24.9%로 성평등 목표 26.2%대비 95.0%달성
- '10년도 수혜인원은 76명으로 '09년 수혜인원 47명 대비 61.7% 증가되었으며, 이는 '한식의 세계화 과정' 등 여성공무원의 관심분야를 반영한 교육과정의 개설에 기인한 것으로, 향후에도 여성공무원의 전문지식 확충과 역량강화 분야를 적극 발굴하여 교육과정을 개설함으로써 여성공무원의 적극적 참여 유도

한국농수산대학 교육운영(책임운영)

□ 사업명 : 한국농수산대학 교육운영(책임운영)(일반회계)

□ 사업목적

- 우리 농어업·농어촌 발전을 선도할 정예 후계농업인력 양성

□ 정책대상

- 고등학교 졸업(예정)자 및 이와 동등 이상의 학력이 있는 자

□ 성 평등 목표

- 여성인력활용 - 여성인력 활용기반 내실화 - 농·수산분야 여성전문인력 육성

□ 집행 실적

(단위: 백만원)

세출 예산액 (A)	예산결정후 증감액 (B)	세출예산 현액 (A+B)	지출액	다음연도 이월액	불용액
13,638	3 △3	13,638	12,883	-	755

* 예산결정후 증감액(B) 내역 : 민간근로자 퇴직연금 및 국민연금 국가부담금
충당을 위해 사업내 목간 3백만원 전용(기타직보수→연금지급금)

○ 세출예산현액 대비 집행실적(지출액) 분석

- 집행률: 94.5%
- 집행실적 분석 : 휴학, 자퇴 등 학적변동자 발생으로 실습생 자연감소에 따른 교육 및 출장비 미집행 755백만원 불용

□ 성 평등 효과분석

(단위: 백만원,명(%))

구분		전체	여성 (비율)	남성(비율)
08년	세출예산현액	7,623	839	6,784
	사업대상자	571,357(100)	270,688(47.4)	300,669(52.6)
	지출액	7,494	824	6,670
	수혜자	843(100)	124(14.7)	719(85.3)
09년	세출예산현액	7,954	875	7,079
	사업대상자	581,921(100)	274,223(47.1)	307,698(52.9)
	지출액	7,835	862	6,973
	수혜자	925(100)	131(14.2)	794(85.8)
10년	세출예산현액	13,638	2,046	11,592
	사업대상자	576,298(100)	272,637(47.3)	303,661(52.7)
	지출액	12,883	1,907	10,976
	수혜자	853(100)	126(14.8)	727(85.2)

□ 평가

- 농·수산분야 여성전문인력 육성 점차 확대
 - 입시경쟁률 상승('09년 3.45:1→'10년 3.67:1) 및 여학생 합격자수('09년 40명 →'10년 54명, 35%) 증가
- 입시홍보 및 졸업생 영농정착 지도 강화
 - 단순 1차 산업이라는 편견에서 벗어날 수 있도록 농·수산 기술전문가 및 CEO양성기관으로서의 홍보 강화
 - 지속적인 졸업생 보수교육, 우수아이디어지원사업, 여성CEO과정 등 졸업생 영농정착 프로그램 개발·운영을 통해 성공적 정착 도모

창업후계농어업인 육성

- 사업명 : 창업후계농어업인 육성(농어촌구조개선특별회계)

- 사업목적
 - 후계농업인의 경영성과 평가를 통해 우수농업인에게 경영개선 및 규모 확대 자금 지원

- 정책대상
 - 후계농업경영인, 농업인, 농과계열 대학생 등

- 성 평등 목표
 - 여성인력 활용 - 여성인력 활용기반 내실화 - 청년여성의 경력개발 지원

- 집행 실적

(단위: 백만원)

세출 예산액(A)	예산결정후 증감액(B)	세출예산 현액(A+B)	지출액	다음 연도 이월액	불용액
639	-	639	639	-	-

* 예산결정후 증감액(B) 내역 : 해당없음

- 세출예산현액 대비 집행실적(지출액) 분석
 - 집행률 : 100%
 - 집행실적 분석 : 해외농업인턴 28명 선정 및 파견, 후계농업경영인 선정·육성사업 추진실적 평가, 홍보 등

□ 성 평등 효과분석

- 후계농업인의 경영개선 및 규모 확대 지원을 통해 전문경영인으로 성장 발전

(단위: 백만원,명(%))

구분		전체	여성 (비율)	남성(비율)
08년	세 출예산현액	450	-	-
	사업대상자	3,186,754	1,542,337(48.4)	1,644,417(51.6)
	지출액	450	-	-
	수혜자	-	-	-
09년	세 출예산현액	765	314	451
	사업대상자	3,117,322	1,510,297(48.4)	1,607,025(51.6)
	지출액	765	314	451
	수혜자	17	5(29.4)	12(70.6)
10년	세 출예산현액	639	299	340
	사업대상자	3,117,322	1,510,297(48.4)	1,607,025(51.6)
	지출액	639	299	340
	수혜자	28	11(39.3)	17(60.7)

* '08년도에는 후계농업경영인 사업추진실적 평가 및 홍보사업을 추진하여 사업 수혜자를 여성·남성으로 구분하기 어려움

□ 평가

- 해외농업인턴 28명 중 여성 11명을 선정함으로써 사업수혜 여성의 비율이 39.3% 수준('09년 여성수혜자 비율 29.4% 보다 10%p. 증가)

창업후계농어업인 육성(육자)

사업명 : 창업후계농어업인 육성(육자)(농어촌구조개선특별회계)

사업목적

- 농어업 후계인력 육성

정책대상

- 18~45세 미만, 영농경력 10년 미만, 농과계 출신 및 농업교육 이수자 등
 - * 우대대상 : 한국농업대학, 여주농업경영전문학교, 자영자 양성 지정고등학교 졸업자, 여성 인력 등

성 평등 목표

- 여성인력 활용 - 여성인력 활용기반 내실화 - 청년여성의 경력개발 지원

집행 실적

(단위: 백만원)

세출 예산액(A)	예산결정후 증감액(B)	세출예산 현액(A+B)	지출액	다음 연도 이월액	불용액
31,200	-	31,200	31,200	-	-

* 예산결정후 증감액(B) 내역 : 해당없음

○ 세출예산현액 대비 집행실적(지출액) 분석

- 집행률: 100%
- 집행실적 분석 : '10년 후계농업경영인 1,559명 선정하여, 예산 100% 집행 (이월, 불용 없음)

□ 성 평등 효과분석

- 예비 농업인과 농어업에 종사하고 있는 농업인의 영농·영어창업을 지원하여 후계농업어업인력 육성

(단위: 백만원,명(%))

구분		전체	여성 (비율)	남성(비율)
08년	세출예산현액	26,000	4,480	21,520
	사업대상자	3,186,754	1,542,337(48.4)	1,644,417(51.6)
	지출액	26,000	4,480	21,520
	수혜자	1,705	296(17.4)	1,409(82.6)
09년	세출예산현액	31,200	5,304	25,896
	사업대상자	3,117,322	1,510,297(48.4)	1,607,025(51.6)
	지출액	31,200	5,304	25,896
	수혜자	1,438	219(15.2)	1,219(84.8)
10년	세출예산현액	31,200	5,304	25,896
	사업대상자	3,117,322	1,510,297(48.4)	1,607,025(51.6)
	지출액	31,200	5,600	25,600
	수혜자	1,559	271(17.4)	1,288(82.6)

□ 평가

- '10년 후계농업경영인 1,559명 중 17.4%인 271명을 여성으로 선정하였으며, 전체 예산 중 여성 수혜자 비율은 17.9% 수준('09년 대비 0.9%p. 증가)

창업후계농어업인 육성(지자체)

- 사업명 : 창업후계농어업인 육성(지자체)(농어촌구조개선특별회계)
- 사업목적
 - 영농정착의욕이 높은 젊은 인재를 적극 발굴, 체계적인 지원을 통해 미래 농업을 선도할 정예 농업인력 육성
- 정책대상
 - 창업후계농업인, 농고·농대 재학생, 귀농희망자로서 만 45세 미만인 자
- 성 평등 목표
 - 여성인력 활용 - 여성인력 활용기반 내실화 - 청년여성의 경력개발 지원
- 집행 실적

(단위: 백만원)

세출 예산액(A)	예산결정후 증감액(B)	세출예산 현액(A+B)	지출액	다음 연도 이월액	불용액
1,785	-	1,785	1,785	-	-

* 예산결정후 증감액(B) 내역 : 해당없음

- 세출예산현액 대비 집행실적(지출액) 분석
 - 집행률: 100%
 - 집행실적 분석 : '10년 농산업인턴 355명 선정하여 예산 100% 집행(이월, 불용 없음)

□ 성 평등 효과분석

- 예비 농업인이 농업진입 전 영농기술 연수 지원을 통해 농업창업을, 진입 후에는 안정적 농촌정착을 지원하여 미래의 후계농업인력 확보

(단위: 백만원,명(%))

구분		전체	여성 (비율)	남성(비율)
08년	세출예산현액	1,184	468	716
	사업대상자	3,186,754	1,542,337(48.4)	1,644,417(51.6)
	지출액	1,184	468	716
	수혜자	290	45(15.5)	245(84.5)
09년	세출예산현액	1,399	516	883
	사업대상자	3,117,322	1,510,297(48.4)	1,607,025(51.6)
	지출액	1,399	516	883
	수혜자	349	59(16.9)	290(83.1)
10년	세출예산현액	1,785	571	1,214
	사업대상자	3,117,322	1,510,297(48.4)	1,607,025(51.6)
	지출액	1,785	669	1,116
	수혜자	355	71(20.0)	284(80.0)

□ 평가

- '10년 농산업인턴 355명 중 여성 71명(20%) 선정('09년 16.9% 대비 3.1%p. 증가)

농업벤처육성

□ 사업명 : 농업벤처육성(농어촌구조개선특별회계)

□ 사업목적

- 농업벤처기업을 육성하여 농업의 고부가가치·첨단화 유도
- 농업전문창업보육센터, 벤처농업창업경연대회 개최를 통해 농업벤처 창업지원 및 활성화 여건 조성

□ 정책대상

- 전국 8개 대학 및 연구기관이 보유한 농업창업보육센터
 - 농업창업보육센터(8개소) : 서울대, 한국농수산대, 경상대, 전남대, 강원대, 상지대, 충북대, 제주대
- 농업벤처창업경연대회 및 투자박람회 개최 단체
 - 한국농수산CEO연합회

□ 성 평등 목표

- 여성인력 활용 - 여성의 취업영역 확대와 대표성 제고 - 여성경제인 육성

□ 집행 실적

(단위: 백만원)

세출 예산액 (A)	예산결정후 증감액 (B)	세출예산 현액 (A+B)	지출액	다음연도 이월액	불용액
690	△60	630	630	-	-

* 예산결정후 증감액(B) 내역 : 구제역 관련 긴급가축방역비로 60백만원 이용

○ 세출예산현액 대비 집행실적(지출액) 분석

- 집행률 : 100%
- 집행실적 분석 : 창업보육센터(8개소×60백만원=480백만원), 창업경연대회 및 전시(150백만원)

□ 성 평등 효과분석

(단위: 백만원,명(%))

구분		전체	여성 (비율)	남성(비율)
08년	세 출예산현액	798	104	694
	사업대상자	1,212,050	217,266(17.9)	994,784(82.1)
	지출액	798	104	694
	수혜자	96	20(20.8)	76(79.2)
09년	세 출예산현액	690	89	601
	사업대상자	1,212,050	217,266(17.9)	994,784(82.1)
	지출액	690	90	600
	수혜자	102	22(21.6)	80(78.4)
10년	세 출예산현액	630	118	512
	사업대상자	1,212,050	217,266(17.9)	994,784(82.1)
	지출액	630	118	512
	수혜자	123	23(18.7)	100(81.3)

※ 창업보육센터 보육업체 수(여성 창업자/전체 창업자)

서울대(4/34), 한농대(3/13), 강원대(1/10), 상지대(1/15), 충북대(3/13), 전남대(4/13), 경상대(6/19), 제주대(1/6)

□ 평가

- '10년 농업전문창업보육센터의 여성 창업자를 전년대비 5.7% 증가하여 전체 여성비율(18%) 보다도 높은 18.7%의 높은 성과를 달성
- 농업벤처를 더욱 더 발전시키기 위하여 중소기업청과 공동으로 농공상 융합형 창업보육센터를 추진하고 있으며, 식품산업과 연계를 위하여 업무 소관과를 경영조직과에서 식품산업정책과로 이관하였음(2011.1.19)

농어업 경영컨설팅

사업명 : 농어업 경영컨설팅(농어촌구조개선특별회계)

사업목적

- 민간전문가(농업경영컨설팅 전문업체 인증)의 컨설팅을 통해 농가의 기술·경영능력 향상

정책대상

- 일정규모 이상의 전업농, 농업법인, 유통조직 및 마케팅 조직 등

성 평등 목표

- 여성인력 활용 - 여성의 취업영역 확대와 대표성 제고 - 농업분야 여성 전문인력 육성 / 여성경제인 육성

집행 실적

(단위: 백만원)

세출 예산액(A)	예산결정후 증감액(B)	세출예산 현액(A+B)	지출액	다음 연도 이월액	불용
180	34	214	214	-	-

* 예산결정후 증감액(B) 내역 : 전년도 이월액 34백만원

○ 세출예산현액 대비 집행실적(지출액) 분석

- 집행률 : 100.0%
- 집행실적 분석 : 농어업경영컨설팅 평가점검단 운영비, 성과분석 비용

□ 성 평등 효과분석

(단위: 백만원,명(%))

구분		전체	여성 (비율)	남성(비율)
08년	세출예산현액	80	5	75
	사업대상자	1,212,050	217,266(17.9)	994,784(82.1)
	지출액	80	5	75
	수혜자	1,128	74(6.6)	1,054(93.4)
09년	세출예산현액	80	7	73
	사업대상자	1,212,050	217,266(17.9)	994,784(82.1)
	지출액	80	7	73
	수혜자	1,433	131(9.1)	1,302(90.9)
10년	세출예산현액	214	22.5	191.5
	사업대상자	1,212,050	217,266(17.9)	994,784(82.1)
	지출액	214	22.5	191.5
	수혜자	998	105(10.5)	893(89.5)

□ 평가

- 농어업경영컨설팅을 받은 여성농업인 비율이 매년 증가하고 있음
(’08년 : 7%, ’09년 : 9%, ’10년 : 10.5%)
- 2011년 컨설팅사업 지침에 여성농업인을 전체사업 물량의 25%로 책정하도록 작성 및 시달(2010.11.25)
- 2011년 농어업경영컨설팅사업 시도별 사업비 배정통보 공문(2011.1.20)에 사업비의 25%이상이 여성농업인에게 배정 및 여성농업인을 우대할 수 있도록 적극적인 협조 요청

농어업 경영컨설팅(지자체)

- 사업명 : 농어업 경영컨설팅(지자체)(농어촌구조개선특별회계)

- 사업목적
 - 민간전문가(농업경영컨설팅 전문업체 인증)의 컨설팅을 통해 농가의 기술·경영능력 향상

- 정책대상
 - 일정규모 이상의 전업농, 농업법인, 유통조직 및 마케팅 조직 등

- 성 평등 목표
 - 여성인력 활용 - 여성의 취업영역 확대와 대표성 제고 - 농업분야 여성 전문인력 육성 / 여성경제인 육성

- 집행 실적

(단위: 백만원)

세출 예산액(A)	예산결정후 증감액(B)	세출예산 현액(A+B)	지출액	다음 연도 이월액	불용액
4,860	△404	4,456	4,456	-	-

* 예산결정후 증감액(B) 내역 : 구제역 긴급가축방역비로 404백만원 이용

- 세출예산현액 대비 집행실적(지출액) 분석
 - 집행률 : 100%
 - 집행실적 분석 : 농어업경영컨설팅 평가점검단 운영비, 성과분석 비용

□ 성 평등 효과분석

(단위: 백만원,명(%))

구분		전체	여성 (비율)	남성(비율)
08년	세출예산현액	4,800	317	4,483
	사업대상자	1,212,050	217,266(17.9)	994,784(82.1)
	지출액	4,800	316.8	4,483.2
	수혜자	1,128	74(6.6)	1,054(93.4)
09년	세출예산현액	5,520	497	5,023
	사업대상자	1,212,050	217,266(17.9)	994,784(82.1)
	지출액	5,520	497	5,023
	수혜자	1,433	131(9.1)	1,302(90.9)
10년	세출예산현액	4,456	468	3,988
	사업대상자	1,212,050	217,266(17.9)	994,784(82.1)
	지출액	4,456	468	3,988
	수혜자	998	105(10.5)	893(89.5)

□ 평가

- 농어업경영컨설팅을 받은 여성농업인 비율이 매년 증가하고 있음
(’08년 : 7%, ’09년 : 9%, ’10년 : 10.5%)
- 2011년 컨설팅사업 지침에 여성농업인을 전체사업 물량의 25%로 책정하도록 작성 및 시달(2010.11.25)
- 2011년 농어업경영컨설팅사업 시도별 사업비 배정 통보 공문(2011.1.20)에 사업비의 25%이상이 여성농업인에게 배정 및 여성농업인을 우대 할 수 있도록 적극적인 협조 요청

어촌어항 관광개발(지자체)

□ 사업명 : 어촌어항 관광개발(지자체)(농어촌구조개선특별회계)

* 위 세부사업의 내역사업 중 성인지 예산사업인 「어촌체험마을 사무장 채용 지원사업」을 대상으로 결산서 작성

□ 사업목적

○ 어촌체험관광에 대한 다양한 수요창출을 위해 어촌체험마을에서 홍보 및 마케팅, 체험프로그램 운영, 마을사무 관리 등의 업무를 전담하는 사무장 인건비를 지원하여 어촌지역의 관광 활성화를 도모

□ 정책대상

○ 채용공고일 현재 19세 이상인 자로서 채용희망마을에서 마을사무장의 주요 담당업무 또는 운영계획서상 담당업무를 원활하게 수행 가능한 자

□ 성 평등 목표

○ 여성인력 활용 - 여성의 취업영역 확대와 대표성 제고 - 사회서비스분야 여성일자리 확대 및 질 개선

□ 집행 실적

(단위: 백만원)

세출 예산액 (A)	예산결정후 증감액 (B)	세출예산 현액 (A+B)	지출액	다음연도 이월액	불용액
504	-	504	497	-	7

* 예산결정후 증감액(B) 내역 : 없음

* 「어촌어항관광개발(지자체)」 세부사업 전체 예산액 및 예산현액은 804백만원으로, 797백만원을 지출하고, 7백만원은 불용

○ 세출예산현액 대비 집행실적(지출액) 분석

- 집행률 : 99.1%

- 집행실적 분석 : 전반적으로 계획대로 집행을 완료하였으나, 인천시 옹진군 진두어촌체험마을 사무장 채용지원사업 포기에 따른 집행잔액(7,200천원) 발생

□ 성 평등 효과분석

(단위: 백만원,명(%))

구분		전체	여성 (비율)	남성(비율)
08년	세출예산현액	180	78	102
	사업대상자	165,375	83,654(50.6)	81,721(49.4)
	지출액	180	78	102
	수혜자	30	13(43.3)	17(56.7)
09년	세출예산현액	180	78	102
	사업대상자	159,375	80,490(50.5)	78,885(49.5)
	지출액	180	78	102
	수혜자	30	13(43.3)	17(56.7)
10년	세출예산현액	504	252	252
	사업대상자	159,375	80,490(50.5)	78,885(49.5)
	지출액	497	252	245
	수혜자	69	35(50.7)	34(49.3)

* 사업대상자는 20세 이상 어가인구(통계청)/'10년은 '09년 수준으로 추정

□ 평가

- 사업추진체계상 성(性)에 관계없이 해당 시·군에서 공모절차를 통해 사무장 채용에 응시한 자가 작성·제출한 직무수행계획서 등을 평가한 후 현지(대상마을)에 가장 적합한 자를 지자체장이 채용하는 사업으로
- 일반적으로 어촌지역의 특성상 접근성, 교육, 문화 수준 등이 도시에 비해 낮아 여성의 사회적 참여가 적을 수 밖에 없는 여건이나, 여성의 참여 기회 확대를 위해 동 사업시행지침 등을 보완하여 실시한 결과, 여성이 많이 참여하고 있음

어업인 교육훈련 및 기술지원

□ 사업명 : 어업인 교육훈련 및 기술지원 사업(농어촌구조개선특별회계)

* 위 세부사업의 내역사업 중 성인지 예산사업인 「어촌지역리더 및 여성어업인 육성사업」을 대상으로 결산서 작성

□ 사업목적

○ 기존 지역리더에게 사업기획 스킬 향상 및 추진능력 등을 강화시켜 상향식 어촌개발을 주도할 수 있는 전문인력 육성

□ 정책대상

○ 어촌지역 리더 및 여성어업인
* 우대대상 : 여성 인력

□ 성 평등 목표

○ 여성인력 활용 - 여성의 취업영역 확대와 대표성 제고 - 수산업분야 여성 전문인력 육성 / 여성경제인 육성

□ 집행 실적

(단위: 백만원)

세출 예산액 (A)	예산결정후 증감액 (B)	세출예산 현액 (A+B)	지출액	다음연도 이월액	불용액
100	-	100	100	-	-

* 예산결정후 증감액 (B) 내역: 해당없음

* 「어업인교육훈련 및 기술지원」 세부사업 전체 예산액 및 예산현액은 1,417백만원으로, 1,399백만원을 지출하고, 18백만원은 불용

○ 세출예산현액 대비 집행실적(지출액) 분석

- 집행률 : 100%

- 집행실적 분석 : '10년도 예산 100백만원 전액 집행

□ 성 평등 효과분석

(단위: 백만원,명(%))

구분		전체	여성 (비율)	남성(비율)
08년	세출예산현액	100	70	30
	사업대상자	165,375	83,654(50.6)	81,721(49.4)
	지출액	100	70	30
	수혜자	120	84(70.0)	36(30.0)
09년	세출예산현액	100	67	33
	사업대상자	159,375	80,490(50.5)	78,885(49.5)
	지출액	100	67	33
	수혜자	95	64(67.4)	31(32.6)
10년	세출예산현액	100	78	22
	사업대상자	159,375	80,490(50.5)	78,885(49.5)
	지출액	100	78	22
	수혜자	116	91(78.4)	25(21.6)

* 사업대상자는 20세 이상 어가인구(통계청)/ 10년은 09년 수준으로 추정

□ 평가

- 2010년에는 전년보다 여성어업인 육성사업 교육인원을 60명에서 80명으로 확대함으로써 여성어업인의 권익신장 및 위상제고
 - 성별 수혜차이 개선을 위해 '10년도 농림수산사업(어촌지역개발리더 및 여성어업인 육성사업) 시행지침 일부 개정

어업인 교육훈련 및 기술지원(지자체)

□ 사업명 : 어업인 교육훈련 및 기술지원(지자체)(농어촌구조개선특별회계)

* 위 세부사업의 내역사업 중 성인지 예산사업인 「수산계고교 특성화지원」, 「한국 수산벤처대학 지원」, 「최고수산경영자과정 지원」을 대상으로 결산서 작성

□ 사업목적

- 기존 지역리더에게 사업기획 스킬 향상 및 추진능력 등을 강화시켜 상향식 어촌개발을 주도할 수 있는 전문인력 육성

□ 정책대상

- 어업인, 어업인후계자, 수산계 고교 재학생 등
 - * 우대대상 : 여성 인력, 어업인후계자

□ 성 평등 목표

- 여성인력 활용 - 여성의 취업영역 확대와 대표성 제고 - 수산업분야 여성 전문인력 육성 / 여성경제인 육성

□ 집행 실적

(단위: 백만원)

세출 예산액(A)	예산결정후 증감액(B)	세출예산 현액(A+B)	지출액	다음 연도 이월액	불용액
2,495	-	2,495	2,495	-	-

* 예산결정후 증감액(B) 내역: 해당없음

* 「어업인교육훈련 및 기술지원(지자체)」 세부사업 전체 예산액은 6,404백만원, 예산현액은 7,154백만원으로, 7,151백만원을 지출하고, 3백만원은 불용

○ 세출예산현액 대비 집행실적(지출액) 분석

- 집행률 : 100%
- 집행실적 분석 : '10년도 예산 2,500백만원 중 전액 집행

□ 성 평등 효과분석

(단위: 백만원,명(%))

구분		전체	여성 (비율)	남성(비율)
08년	세출예산현액	2,977	208	2,769
	사업대상자	165,375	83,654(50.6)	81,721(49.4)
	지출액	2,977	208	2,769
	수혜자	11,919	854(7.2)	11,065(92.8)
09년	세출예산현액	2,500	188	2,312
	사업대상자	159,375	80,490(50.5)	78,885(49.5)
	지출액	2,500	188	2,312
	수혜자	11,765	874(7.4)	10,891(92.6)
10년	세출예산현액	2,495	349	2,146
	사업대상자	159,375	80,490(50.5)	78,885(49.5)
	지출액	2,495	349	2,146
	수혜자	12,002	1,702(14.2)	10,300(85.8)

* 사업대상자는 20세이상 어가인구(통계청)/ 10년은 09년 수준으로 추정

□ 평가

- 성별 수혜차이 개선을 위해 여성어업인의 교육 참여 기회 확대를 위한 홍보 및 여성어업인 맞춤형 교육사업 추가 등을 통해 여성수혜자를 7.4%에서 14%로 개선
 - 어촌지역의 특성상 여성어업인의 교육훈련 참여가 열악한 여건으로 별도의 교육프로그램 마련 필요

농어촌 정보이용 활성화(정보화)

□ 사업명 : 농어촌 정보이용 활성화(정보화)(농어촌구조개선특별회계)

* 위 세부사업의 내역사업 중 성인지 예산사업인 「농업인 정보화교육사업」을 대상으로 결산서 작성

□ 사업목적

- 정보격차 해소뿐만 아니라 농어업인 소득창출에 직접적으로 활용할 수 있는 정보화 추진
- IT를 매개로 지식정보사회를 이끌어갈 첨단 디지털농어업인 육성

□ 정책대상

- 농어업종사자를 포함한 농어촌 주민, 도시소비자

□ 성 평등 목표

- 여성인력 활용 - 여성의 취업영역 확대와 대표성 제고 - 농업·수산분야 여성전문인력 육성

□ 집행 실적

(단위: 백만원)

세출 예산액(A)	예산결정후 증감액(B)	세출예산 현액(A+B)	지출액	다음 연도 이월액	불용액
393	-	393	393	-	-

* 예산결정후 증감액(B) 내역: 해당없음

* 「농어촌정보이용활성화(정보화)」 세부사업 전체 예산액 및 예산현액은 5,501백만원으로, 5,371백만원을 지출하고, 130백만원은 불용

○ 세출예산현액 대비 집행실적(지출액) 분석

- 집행률: 100.0%
- 집행실적 분석: 이·불용 없음

□ 성 평등 효과분석

(단위: 백만원,명(%))

구분		전체	여성 (비율)	남성(비율)
08년	세출예산현액	1,779	789	990
	사업대상자	1,686,000	783,000(46.4)	903,000(53.6)
	지출액	1,779	789	990
	수혜자	27,646	11,905(43.1)	15,741(56.9)
09년	세출예산현액	1,481	710	771
	사업대상자	1,648,000	738,000(44.8)	910,000(55.2)
	지출액	1,481	710	771
	수혜자	14,480	6,094(42.1)	8,386(57.9)
10년	세출예산현액	393	111	282
	사업대상자	1,566,000	682,000(43.6)	884,000(56.4)
	지출액	393	111	282
	수혜자	17,338	4,132(23.8)	13,206(76.2)

□ 평가

- '10년 세출예산은 여성과 남성에게 각각 28%, 72% 지출되었으나, 내역사업 중 온라인 교육의 경우 여성 수혜자의 비율이 23%로 낮아 사업 전체의 여성수혜자 비율이 여성에 대한 예산지출 비율에 비해 낮게 나타남
- 여성농업인의 온라인교육 참여를 독려하기 위하여 온라인교육에 대한 홍보 확대를 검토하는 등 노력이 지속적으로 필요함

농어촌 정보이용 활성화(정보화, 지자체)

□ 사업명 : 농어촌 정보이용 활성화(정보화,지자체)(농어촌구조개선특별회계)

* 위 세부사업의 내역사업 중 성인지 예산사업인 「정보화선도자 선정 및 활용 교육사업」을 대상으로 결산서 작성

□ 사업목적

- 정보격차 해소뿐만 아니라 농어업인 소득창출에 직접적으로 활용할 수 있는 정보화 추진
- IT를 매개로 지식정보사회를 이끌어갈 첨단 디지털농어업인 육성

□ 정책대상

- 농어업종사자를 포함한 농어촌 주민, 도시소비자

□ 성 평등 목표

- 여성인력 활용 - 여성의 취업영역 확대와 대표성 제고 - 농업·수산분야 여성전문인력 육성

□ 집행 실적

(단위: 백만원)

세출 예산액(A)	예산결정후 증감액(B)	세출예산 현액(A+B)	지출액	다음연도 이월액	불용액
427	-	427	427	-	-

* 예산결정후 증감액(B) 내역: 해당없음

* 「농어촌정보이용활성화(지자체,정보화)」 세부사업 전체 예산액 및 예산현액은 745백만원으로 전액 집행

○ 세출예산현액 대비 집행실적(지출액) 분석

- 집행률: 100.0%
- 집행실적 분석: 이·불용 없음

□ 성 평등 효과분석

(단위: 백만원,명(%))

구분		전체	여성 (비율)	남성(비율)
08년	세출예산현액	450	171	279
	사업대상자	1,686,000	783,000(46.4)	903,000(53.6)
	지출액	450	171	279
	수혜자	35,068	13,312(38.0)	21,756(62.0)
09년	세출예산현액	534	341	193
	사업대상자	1,648,000	738,000(44.8)	910,000(55.2)
	지출액	534	341	193
	수혜자	23,390	14,936(63.9)	8,454(36.1)
10년	세출예산현액	427	173	254
	사업대상자	1,566,000	682,000(43.6)	884,000(56.4)
	지출액	427	173	254
	수혜자	24,187	9,824(40.6)	14,363(59.4)

□ 평가

- 동 사업으로 추진하고 있는 방문교육의 여성수혜자에 대한 비율이 41%로 전체 사업대상자의 비율인 44%보다 낮게 나타나고 있으며, 이는 낯선 사람을 집안에 들여야 하는 방문교육의 특성상 여성수혜자의 비율이 낮은 것으로 판단됨
- 여성수혜자의 비율이 증가할 수 있도록 방문교육을 실시하는 정보화선도자에 대한 명함지급·교육 실시 등 신뢰도 향상을 위한 노력이 지속적으로 요구됨

농업인 교육훈련

□ 사업명 : 농업인 교육훈련(농어촌구조개선특별회계)

□ 사업목적

- 실습중심의 현장학습체제를 구축하고, 농업인 역량에 맞는 맞춤형 교육을 지원하여 전문성과 창조성을 겸비한 농업인재 양성

□ 정책대상

- 창업단계 : 귀농희망자, 이주여성농업인, 창업농(창업 후 5년 미만)
- 예비창업단계 : 10개 특성화 농고생, 11개 농대영농정착교육과정 참여 학생
- 현장실습교육 : 농업인(준전업농, 전업농)
- 경영교육 : 농업인, 농업법인, 벤처농업 창업희망자, 농업CEO

□ 성 평등 목표

- 여성권익 보호 - 이주여성의 정착 지원 - 다문화가족 사회통합 지원

□ 집행 실적

(단위: 백만원)

세출 예산액 (A)	예산결정후 증감액 (B)	세출예산 현액 (A+B)	지출액	다음연도 이월액	불용액
25,998	-	25,998	25,985	-	13

* 예산결정후 증감액(B) 내역: 해당없음

○ 세출예산현액 대비 집행실적(지출액) 분석

- 집행률: 99.9%
- 집행실적 분석: 구제역으로 인한 국외출장 취소로 불용액 13백만원 발생

□ 성 평등 효과분석

(단위: 백만원,명(%))

구분		전체	여성 (비율)	남성(비율)
08년	세출예산현액	11,640	1,455	10,185
	사업대상자	3,192,904	1,646,363(51.6)	1,546,541(48.4)
	지출액	10,590	1,271	9,319
	수혜자	26,154	3,725(14.2)	22,429(85.8)
09년	세출예산현액	19,620	6,475	13,145
	사업대상자	3,192,904	1,646,363(51.6)	1,546,541(48.4)
	지출액	19,614	6,473	13,141
	수혜자	29,162	9,509(32.6)	19,653(67.4)
10년	세출예산현액	25,998	7,539	18,459
	사업대상자	3,192,904	1,646,363(51.6)	1,546,541(48.4)
	지출액	25,985	7,536	18,449
	수혜자(추정)	27,042	7,805(28.9)	19,237(71.1)

□ 평가

- 금년부터 교육생 남녀비율을 DB에 의거 정확히 파악 가능
 - 특히, 이주여성농업인교육과 여성 교육생이 주를 이루는 소비자교육, 귀농 교육의 정확한 파악으로 여성 비율이 급격히 증가

농업인 교육훈련(지자체)

- 사업명 : 농업인 교육훈련(지자체)(농어촌구조개선특별회계)

- 사업목적
 - 실습중심의 현장학습체제를 구축하고, 농업인 역량에 맞는 맞춤형 교육을 지원하여 전문성과 창조성을 겸비한 농업인재 양성

- 정책대상
 - 창업단계 : 귀농희망자, 이주여성농업인, 창업농(창업 후 5년 미만)
 - 예비창업단계 : 10개 특성화 농고생, 11개 농대영농정착교육과정 참여 학생
 - 현장실습교육 : 농업인(준전업농, 전업농)
 - 경영교육 : 농업인, 농업법인, 벤처농업 창업희망자, 농업CEO

- 성 평등 목표
 - 여성권의 보호 - 이주여성의 정착 지원 - 다문화가족 사회통합 지원

- 집행 실적

(단위: 백만원)

세출 예산액(A)	예산결정후 증감액(B)	세출예산 현액(A+B)	지출액	다음연도 이월액	불용액
10,035	-	10,035	9,107	-	928

* 예산결정후 증감액(B) 내역: 해당없음

- 세출예산현액 대비 집행실적(지출액) 분석
 - 집행률: 90.8 %
 - 집행실적 분석 : 마이스터대학별 사업계획 승인 시 예산집행의 적정성, 사업의 효과성 등을 종합적으로 검토하여 승인함에 따라 사업 예산 잔액 928백만원 발생

□ 성 평등 효과분석

(단위: 백만원,명(%))

구분		전체	여성 (비율)	남성(비율)
08년	세출예산현액	9,610	1,153	8,457
	사업대상자	3,192,904	1,646,363(51.6)	1,546,541(48.4)
	지출액	9,610	1,153	8,457
	수혜자	26,154	3,725(14.2)	22,429(85.8)
09년	세출예산현액	16,548	5,461	11,087
	사업대상자	3,192,904	1,646,363(51.6)	1,546,541(48.4)
	지출액	12,501	4,125	8,376
	수혜자	29,162	9,509(32.6)	19,653(67.4)
10년	세출예산현액	10,035	2,910	7,125
	사업대상자	3,192,904	1,646,363(51.6)	1,546,541(48.4)
	지출액	9,107	2,640	6,467
	수혜자(추정)	27,042	7,805(28.9)	19,237(71.1)

□ 평가

- 금년부터 교육생 남녀비율을 DB에 의거 정확히 파악 가능
 - 특히, 이주여성농업인교육과 여성 교육생이 주를 이루는 소비자교육, 귀농교육의 정확한 파악으로 여성 비율이 급격히 증가

영유아 양육지원

- 사업명 : 영유아 양육지원(농어촌구조개선특별회계)
- 사업목적
 - 여성농업인의 육아부담 경감 및 농어촌의 정주여건 개선
- 정책대상
 - 취학전 아동을 둔 농어촌거주 농어업인
- 성 평등 목표
 - 여성인력 활용 - 여성의 취업활동에 대한 사회적 지지 강화 - 보육 및 교육서비스 강화

□ 집행 실적

(단위: 백만원)

세출 예산액(A)	예산결정후 증감액(B)	세출예산 현액(A+B)	지출액	다음연도 이월액	불용액
40,648	△3,164	37,484	31,613	-	5,871

* 예산결정후 증감액(B) 내역 : 건강보험료 차등 지원 등 제도 변경으로 인한 세대당 지원액이 증가함에 따라 “건강보험료지원사업”으로 32억원 전용 감

- 세출예산현액 대비 집행실적(지출액) 분석
 - 집행률 : 84.3%
 - 집행실적 분석 : 타부처 유사사업(보건복지부 양육지원사업)의 지원 확대로 농어업인 영유아 양육비 지원 대상자 중 일부가 보건복지부 사업 대상자로 이동함에 따라 지원대상자 감소

* '09년 평균 58천명 → '10년 평균 41천명 (전년대비 29.3P% ↓)

□ 성 평등 효과분석

(단위: 백만원,명(%))

구분		전체	여성 (비율)	남성(비율)
08년	세출예산현액	49,412		
	사업대상자	66,000		
	지출액	49,412		
	수혜자	66,000		
09년	세출예산현액	41,941		
	사업대상자	53,000		
	지출액	41,941		
	수혜자	53,000		
10년	세출예산현액	37,484		
	사업대상자	47,000		
	지출액	31,613		
	수혜자	41,000		

* 제3차 여성정책기본계획에 포함된 100% 여성대상 사업임

□ 평가

- 농어촌지역의 영유아 양육 지원대상자 감소 추세
 - 연령별(0~4세) 농가인구 감소 추이 : '95. 121,563명 → '05. 67,250명
 - * 출처 : 농촌다문화후계세대 육성방안 연구('09. 전남대)

- 타부처 유사사업(보건복지부 양육지원사업)의 지원 확대 정책으로 농어업 영유아 양육비 지원대상자 중 일부가 보건복지부 사업대상자로 이동함에 따라 지원대상자 감소

- 지원 대상자가 감소함에 따라 농어업인 영유아 양육비 지원사업의 예산 감소

농촌출신 대학생 학자금 용자

- 사업명 : 농촌출신 대학생 학자금 용자(농어촌구조개선특별회계)

- 사업목적
 - 농촌출신 대학생의 균등한 교육기회부여 및 농가의 교육비 부담경감

- 정책대상
 - 부모가 농어촌 지역에 주소를 두고 농어업에 종사하는 자의 대학생 자녀

- 성 평등 목표
 - 여성인력 활용 - 여성인력활용기반 내실화 - 청년여성의 경력개발 지원

- 집행 실적

(단위: 백만원)

세출 예산액(A)	예산결정후 증감액(B)	세출예산 현액(A+B)	지출액	다음연도 이월액	불용액
50,521	—	50,521	50,521	—	—

* 예산결정후 증감액(B) 내역: 해당 없음

- 세출예산현액 대비 집행실적(지출액) 분석
 - 집행률 : 100%
 - 집행실적 분석 : 학교 및 기존 용자 학생에 대한 적극적인 홍보 활동 등을 통해 당초 목표대로 차질없이 추진 완료

□ 성 평등 효과분석

(단위: 백만원,명(%))

구분		전체	여성 (비율)	남성(비율)
08년	세출예산현액	41,260	19,764	21,496
	사업대상자	372,430	178,394(47.9)	194,036(52.1)
	지출액	41,260	22,280	18,980
	수혜자	26,721	14,844(55.6)	11,877(44.4)
09년	세출예산현액	47,500	22,610	24,890
	사업대상자	370,650	176,429(47.6)	194,221(52.4)
	지출액	47,500	27,075	20,425
	수혜자	28,966	16,739(57.8)	12,227(42.2)
10년	세출예산현액	50,521	24,250	26,271
	사업대상자	376,500	180,700(48.0)	195,800(52.0)
	지출액	50,521	28,797	21,724
	수혜자	31,093	18,034(58.0)	13,059(42.0)

* 사업대상자 : 농촌출신대학생은 각 년도 대학교 재학생(휴학생 제외)×농촌인구비율(19%)로 추정

* 각 년도 대학교 재학생은 교육통계연보(교과부)

* 남녀비율은 각 년도 전체대상자에 장해인구추계(06년)의 대학생 성비추정치를 적용

□ 평가

- '10년 사업결과 여성에 대한 비율이 약 58%(지원금액 기준)에 달해 청년 여성의 경력개발 지원이라는 성평등 목표에 크게 기여함
- 경제 침체 등으로 인해 학자금 용자 수요의 증가가 예상되므로, 여성을 포함한 청년층의 경력개발 지원을 위해 사업 규모를 지속적으로 확대해야 할 필요성이 있음

도농교류 활성화

□ 사업명 : 도농교류 활성화(농어촌구조개선특별회계)

* 위 세부사업의 내역사업 중 성인지 예산사업인 「인적역량 강화사업」을 대상으로 결산서 작성

□ 사업목적

- 도시와 농어촌 간의 교류를 촉진하여 농어촌 지역의 활력 증진과 도시민의 농어촌 체험·휴양 수요를 충족시킴으로써 도농 균형발전 및 국민의 삶의 질 향상 도모
- 도농교류 촉진, 농어촌 체험·휴양마을 육성 지원, 인적역량 강화, 도농교류 센터 운영, 도농교류 협력사업, 도시민 농촌 유치 정보지원 등 내역사업 추진

□ 정책대상

- 농어촌 지역의 리더 및 마을 주민

□ 성 평등 목표

- 여성인력 활용 - 여성의 취업영역 확대와 대표성 제고 - 여성전문인력 육성

□ 집행 실적

(단위: 백만원)

세출 예산액(A)	예산결정후 증감액(B)	세출예산 현액(A+B)	지출액	다음 연도 이월액	불용액
1,030	-	1,030	882	0	148

* 예산결정후 증감액(B) 내역: 해당 없음

* 「도농교류 활성화」 세부사업 전체 예산액 및 예산현액은 11,110백만원으로, 10,697백만원을 지출하고, 20백만원은 이월하였으며, 393백만원은 불용

○ 세출예산현액 대비 집행실적(지출액) 분석

- 집행률: 85.6%
- 집행실적 분석: 교육기간 단축, 일부 교육과정 전문교육기관의 용역시행에 따른 차액 발생 등으로 비용을 절감한 측면이며, 양질의 인력 육성이라는 당초 목표달성에는 영향을 미치지 않음

□ 성 평등 효과분석

(단위: 백만원,명(%))

구분		전체	여성 (비율)	남성(비율)
08년	세출예산현액	955	277	678
	사업대상자	7,326	2,124(29.0)	5,202(71.0)
	지출액	955	277	678
	수혜자	7,326	2,124(29.0)	5,202(71.0)
09년	세출예산현액	1,216	389	827
	사업대상자	8,340	2,669(32.0)	5,671(68.0)
	지출액	1,216	389	827
	수혜자	8,340	2,669(32.0)	5,671(68.0)
10년	세출예산현액	1,030	340	690
	사업대상자	3,525	1,163(33.0)	2,362(67.0)
	지출액	882	291	591
	수혜자	3,525	1,163(33.0)	2,362(67.0)

□ 평가

- 기존의 여성참여비율이 높았던 ‘향토음식과정’이 타 실국교육과 중복되어 폐지되었음에도 불구하고, 여성비율이 기존에 비해 상승하여 농촌 마을 운영여건과 주체에 많은 변화가 있음을 시사
- 일부 과정의 경우 교육 프로그램 설계 시 여성비율이 늘어나는 추세를 감안하여 내용 구성 필요

도농교류 활성화(지자체)

사업명 : 도농교류활성화(지자체)(농어촌구조개선특별회계)

* 위 세부사업의 내역사업 중 성인지 예산사업인 「농촌마을사무장지원사업」을 대상으로 결산서 작성

사업목적

- 도시와 농어촌간의 인적·물적·문화적 자원의 원활한 교류를 통한 농어촌 지역의 활력 회복 및 도·농간의 균형발전 도모

정책대상

- 전국농촌체험마을

성 평등 목표

- 여성인력 활용 - 여성의 취업영역 확대와 대표성 제고 - 여성전문인력 육성

집행 실적

(단위: 백만원)

세출 예산액(A)	예산결정후 증감액(B)	세출예산 현액(A+B)	지출액	다음연도 이월액	불용액
2,430	-	2,430	2,430	-	-

* 예산결정후 증감액(B) 내역: 해당 없음

* 「도농교류 활성화(지자체)」 세부사업 전체 예산액 및 예산현액은 7,230백만원으로 전액 집행함

○ 세출예산현액 대비 집행실적(지출액) 분석

- 집행률: 100%
- 집행실적 분석 : 계획인원 350명 전원 채용

□ 성 평등 효과분석

(단위: 백만원,명(%))

구분		전체	여성 (비율)	남성(비율)
08년	세출예산현액	900	342	558
	사업대상자	150	57(38.0)	93(62.0)
	지출액	900	342	558
	수혜자	150	57(38.0)	93(62.0)
09년	세출예산현액	1,830	714	1,116
	사업대상자	275	106(39.0)	169(61.0)
	지출액	1,830	714	1,116
	수혜자	275	106(39.0)	169(61.0)
10년	세출예산현액	2,430	972	1,458
	사업대상자	350	140(40.0)	210(60.0)
	지출액	2,430	972	1,458
	수혜자	350	140(40.0)	210(60.0)

□ 평가

○ 농촌체험마을에서의 여성역할이 변화

- 부녀회장, 체험객 식사공급 등 여성분야 업무에서 마을사무장 등 마을을 이끄는 지도자 분야로 확대

농어업기반정비(제주)
- 창업후계농어업인 육성(제주) -

□ 사업명 : 농어업기반정비(제주)(광역·지역발전특별회계)

* 위 세부사업의 내역사업 중 성인지 예산사업인 「창업후계농어업인 육성(제주)」 사업을 대상으로 결산서 작성

□ 사업목적

○ 젊고 우수한 미래 전문농업인력 육성

□ 정책대상

○ 농고·농대 재학생(졸업자 포함), 귀농희망자로서 만 45세 이하인 자

* 우대대상 : 한국농업대학, 여주농업경영전문학교, 자영자 양성 지정고등학교 졸업자, 여성 인력 등

□ 성 평등 목표

○ 여성인력 활용 - 여성인력 활용기반 내실화 - 청년여성의 경력개발 지원

□ 집행 실적

(단위: 백만원)

세출 예산액(A)	예산결정후 증감액(B)	세출예산 현액(A+B)	지출액	다음 연도 이월액	불용액
18	-	18	18	-	-

* 예산결정후 증감액(B) 내역: 해당 없음

○ 세출예산현액 대비 집행실적(지출액) 분석

- 집행률: 100%

- 집행실적 분석 : 제주 창업농후견인제 예산 100% 집행

□ 성 평등 효과분석

- 예비 농업인이 농업진입 전 영농기술 연수 지원을 통해 농업창업을, 진입 후에는 안정적 농촌정착을 지원하여 미래의 후계농업인력 확보

(단위: 백만원,명(%))

구분		전체	여성 (비율)	남성(비율)
08년	세출예산현액	20	-	20
	사업대상자	102,192	52,250(51.1)	49,942(48.9)
	지출액	20	-	20
	수혜자	4	- (-)	4(100)
09년	세출예산현액	21	- (-)	21(100)
	사업대상자	102,192	52,250(51.1)	49,942(48.9)
	지출액	21	-	21
	수혜자	4	- (-)	4(100)
10년	세출예산현액	18	- (-)	18(100)
	사업대상자	102,192	52,250(51.1)	49,942(48.9)
	지출액	18	-	18
	수혜자	4	- (-)	4(100)

□ 평가

- '10년 농어업기반정비 창업후계농어업인 육성사업(제주)은 사업대상자가 4명 수준으로 적어 사업대상자를 성별로 구분하여 선정하기는 현실적으로 어려움이 있음

농어업 기반정비(제주)
- 농업인 교육훈련(제주) -

□ 사업명 : 농업인 교육훈련(제주)(광역·지역발전특별회계)

* 위 세부사업의 내역사업 중 성인지 예산사업인 「농업인 교육훈련(제주)」 사업을 대상으로 결산서 작성

□ 사업목적

- 실습중심의 현장학습체제를 구축하고, 농업인 역량에 맞는 맞춤형 교육을 지원하여 전문성과 창조성을 겸비한 농업인재 양성

□ 정책대상

- 창업단계 : 귀농희망자, 이주여성농업인, 창업농(창업 후 5년 미만)
- 예비창업단계 : 11개 농대영농정착교육과정 참여 학생
- 현장실습교육 : 농업인(준전업농, 전업농)
- 경영교육 : 농업인, 농업법인, 벤처농업 창업희망자, 농업CEO

□ 성 평등 목표

- 여성권익 보호 - 이주여성의 정착 지원 - 다문화가족 사회통합 지원

□ 집행 실적

(단위: 백만원)

세출 예산액(A)	예산결정후 증감액(B)	세출예산 현액(A+B)	지출액	다음 연도 이월액	불용액
363	-	363	363	-	-

* 예산결정후 증감액(B) 내역: 해당 없음

○ 세출예산현액 대비 집행실적(지출액) 분석

- 집행률: 100 %
- 집행실적 분석 : 농업인교육훈련(제주) 사업은 전액 집행

□ 성 평등 효과분석

(단위: 백만원,명(%))

구분		전체	여성 (비율)	남성(비율)
08년	세출예산현액	200	24	176
	사업대상자	3,192,904	1,646,363(51.6)	1,546,541(48.4)
	지출액	200	24	176
	수혜자	26,154	3,725(14.2)	22,429(85.8)
09년	세출예산현액	280	92	188
	사업대상자	3,192,904	1,646,363(51.6)	1,546,541(48.4)
	지출액	280	92	188
	수혜자	29,162	9,509(32.6)	19,653(67.4)
10년	세출예산현액	363	105	258
	사업대상자	3,192,904	1,646,363(51.6)	1,546,541(48.4)
	지출액	363	105	258
	수혜자(추정)	27,042	7,805(28.9)	19,237(71.1)

□ 평가

- 금년부터 교육생 남녀비율을 DB에 의거 정확히 파악 가능
 - 특히, 이주여성농업인교육과 여성 교육생이 주를 이루는 소비자교육, 귀농교육의 정확한 파악으로 여성 비율이 급격히 증가

농어업 기반정비(제주)
- 농어업경영 컨설팅(제주) -

□ 사업명 : 농어업기반정비(제주)(광역·지역발전특별회계)

* 위 세부사업의 내역사업 중 성인지 예산사업인 「농어업경영 컨설팅(제주)」 사업을 대상으로 결산서 작성

□ 사업목적

- 민간전문가(농업경영컨설팅 전문업체 인증)의 컨설팅을 통해 농가의 기술·경영능력 향상

□ 정책대상

- 일정규모 이상의 전업농, 농업법인, 유통조직 및 마케팅 조직 등

□ 성 평등 목표

- 여성인력 활용 - 여성의 취업영역 확대와 대표성 제고 - 농업분야 여성 전문인력 육성 / 여성경제인 육성

□ 집행 실적

(단위: 백만원)

세출 예산액(A)	예산결정후 증감액(B)	세출예산 현액(A+B)	지출액	다음 연도 이월액	불용
432	-	432	432	-	-

* 예산결정후 증감액(B) 내역: 해당 없음

○ 세출예산현액 대비 집행실적(지출액) 분석

- 집행률 : 100%
- 집행실적 분석 : 농어업경영컨설팅 평가점검단 운영비, 성과분석 비용 등으로 전액 지출

□ 성 평등 효과분석

(단위: 백만원,명(%))

구분		전체	여성 (비율)	남성(비율)
08년	세출예산현액	200	21	179
	사업대상자	34,645	6,236(18.0)	28,409(82.0)
	지출액	200	21	179
	수혜자	75	8(10.7)	67(89.3)
09년	세출예산현액	480	87	393
	사업대상자	35,388	6,370(18.0)	29,018(82.0)
	지출액	480	87	393
	수혜자	137	25(18.2)	112(81.8)
10년	세출예산현액	432	102	330
	사업대상자	35,388	6,370(18.0)	29,018(82.0)
	지출액	432	102	330
	수혜자	72	17(23.6)	55(76.4)

□ 평가

- 농어업경영컨설팅을 받은 여성농업인 비율이 매년 증가하고 있음
(‘08년 11% → ‘09년 18% → ‘10년 23.6%)
- 2011년 컨설팅사업 지침에 여성농업인을 전체사업 물량의 25%로 책정하도록 작성 및 시달(2010.11.25)
- 2011년 농어업경영컨설팅사업 시도별 사업비 배정 통보 공문(2011.1.20)에 사업비의 25%이상이 여성농업인에게 배정 및 여성농업인을 우대할 수 있도록 적극적인 협조 요청

어업인 교육훈련(제주)

□ 사업명 : 어업인 교육훈련(제주)(광역·지역발전특별회계)

* 위 세부사업의 내역사업 중 성인지 예산사업인 「어업인 교육훈련」을 대상으로
결산서 작성

□ 사업목적

○ 기존 지역리더에게 사업기획 스킬 향상 및 추진능력 등을 강화시켜 상향식
어촌개발을 주도할 수 있는 전문인력 육성

□ 정책대상

○ 어업인, 어업인후계자 등
* 우대대상 : 여성 인력, 어업인후계자

□ 성 평등 목표

○ 여성인력 활용 - 여성의 취업영역 확대와 대표성 제고 - 수산업분야 여성
전문인력 육성 / 여성경제인 육성

□ 집행 실적

(단위: 백만원)

세출 예산액(A)	예산결정후 증감액(B)	세출예산 현액(A+B)	지출액	다음 연도 이월액	불용액
4	-	4	4	-	-

* 예산결정후 증감액(B) 내역: 해당없음

* 「어업인 교육훈련(제주)」 세부사업 전체 예산액 및 예산현액은 12백만원
으로, 전액 집행

○ 세출예산현액 대비 집행실적(지출액) 분석

- 집행률 : 100%

- 집행실적 분석 : '10년도 예산 4백만원 중 전액 집행

□ 성 평등 효과분석

(단위: 백만원,명(%))

구분		전체	여성 (비율)	남성(비율)
08년	세출예산현액			
	사업대상자	7,871	4,884(62.1)	2,987(37.9)
	지출액			
	수혜자	자 료	미 비	
09년	세출예산현액	4	0.3	3.7
	사업대상자	7,871	4,884(62.1)	2,987(37.9)
	지출액	4	0.3	3.7
	수혜자	51	4(7.8)	47(92.2)
10년	세출예산현액	4	1.1	2.9
	사업대상자	7,871	4,884(62.1)	2,987(37.9)
	지출액	4	1.1	2.9
	수혜자	249	67(26.9)	182(73.1)

* 사업대상자는 20세이상 어가인구(통계청)/ '10년은 09년 수준으로 추정

□ 평가

- 성별 수혜차이 개선을 위해 여성어업인의 교육 참여 기회 확대를 위한 홍보 및 여성어업인 맞춤형 교육사업 추가 등을 통해 여성수혜자를 7.8%에서 26.9%로 개선
 - 어촌지역의 특성상 여성어업인의 교육훈련 참여가 열악한 여건으로 별도의 교육프로그램 마련 필요

제2장. 수입지출결산

1. 수입지출결산보고서

1) 수입결산보고서

총괄

(단위 : 원)

구 분	수입계획액		정수결정액	수 납 액(B)	불납결손액	미수납액
	당 초	수 정 (A)				
합 계	9,413,653,970,000	9,727,160,007,000	17,787,173,017,960	17,393,024,220,690	0	394,148,797,270
농산물가격안정기금	2,229,815,484,000	2,229,815,484,000	3,812,963,778,060	3,812,963,778,060	0	0
농지관리기금	1,990,466,709,000	2,303,972,746,000	5,233,191,521,720	4,851,210,651,390	0	381,980,870,330
쌀소득보전변동적접지불기금	1,150,479,753,000	1,150,479,753,000	2,521,220,824,500	2,521,220,824,500	0	0
양곡증권정리기금	2,180,107,024,000	2,180,107,024,000	2,847,547,213,550	2,847,547,213,550	0	0
자유무역협정이행지원기금	440,480,000,000	440,480,000,000	717,500,651,770	717,500,651,770	0	0
축산발전기금	722,277,000,000	722,277,000,000	1,680,953,448,830	1,680,953,448,830	0	0
수산발전기금	565,132,000,000	565,132,000,000	759,011,035,750	746,843,108,810	0	12,167,926,940
농어업재해재보험기금	134,896,000,000	134,896,000,000	214,784,543,780	214,784,543,780	0	0

□ 기금별 수입결산

(단위 : 원)

구 분	수입계획액		징수결정액	수 납 액 (B)	불납결손액	미수납액	(수정)수입계획액과 수납액의 차(B-A)	증감사유
	당 초	수 정 (A)						
합 계	9,413,653,970,000	9,727,160,007,000	17,787,173,017,960	17,393,024,220,690	0	394,148,797,270	7,665,864,213,690	
농산물가격안정기금	2,229,815,484,000	2,229,815,484,000	3,812,963,778,060	3,812,963,778,060	0	0	1,583,148,294,060	
11관 재산수입	61,829,395,000	61,829,395,000	51,666,961,117	51,666,961,117	0	0	-10,162,433,883	
51항 관유물대여료	22,000,000	22,000,000	28,037,670	28,037,670	0	0	6,037,670	
511목 토지대여료	22,000,000	22,000,000	27,242,670	27,242,670	0	0	5,242,670	토지임대료(대구안심비축기지, 이천비축기지)
512목 건물대여료	0	0	795,000	795,000	0	0	795,000	유휴공간임대료(서울경기지사 사육)
52항 정부출자수입	0	0	25,529,450	25,529,450	0	0	25,529,450	
521목 정부출자수입	0	0	25,529,450	25,529,450	0	0	25,529,450	농업전문투자조합 제3호 펀드 이익잉여금 원천세 환급
54항 기타이자수입및재산수입	61,807,395,000	61,807,395,000	51,613,393,997	51,613,393,997	0	0	-10,194,001,003	
542목 통화금융기관이자수입	25,924,149,000	25,924,149,000	21,217,888,490	21,217,888,490	0	0	-4,706,260,510	계획대비 대여금리 감소(1.76→1.44%)
543목 비통화금융기관이자수입	14,417,439,000	14,417,439,000	13,169,072,010	13,169,072,010	0	0	-1,248,366,990	계획대비 대여금리 감소(1.84→1.68%)
545목 기타재산수입	21,465,807,000	21,465,807,000	17,226,433,497	17,226,433,497	0	0	-4,239,373,503	계획대비 이자율 감소(5.57→3.91%)
12관 경상이전수입	105,632,101,000	105,632,101,000	144,047,909,490	144,047,909,490	0	0	38,415,808,490	
56항 벌금, 몰수금및과태료	310,000,000	310,000,000	504,500,000	504,500,000	0	0	194,500,000	
562목 몰수금및추징금	310,000,000	310,000,000	504,500,000	504,500,000	0	0	194,500,000	
57항 변상금및위약금	5,207,000,000	5,207,000,000	4,380,496,080	4,380,496,080	0	0	-826,503,920	

(단위 : 원)

구 분	수입계획액		징수결정액	수 납 액 (B)	불납결손액	미수납액	(수정)수입계획액과 수납액의 차(B-A)	증감사유
	당 초	수 정 (A)						
572목 위약금	5,207,000,000	5,207,000,000	4,380,496,080	4,380,496,080	0	0	-826,503,920	
58항 가산금	0	0	0	0	0	0	0	
581목 가산금	0	0	0	0	0	0	0	
59항 기타경상이전수입	100,115,101,000	100,115,101,000	139,162,913,410	139,162,913,410	0	0	39,047,812,410	
593목 법정부담금	78,804,101,000	78,804,101,000	102,941,366,270	102,941,366,270	0	0	24,137,265,270	수입권공매 단가상승 및 마늘, 고추 수입권공매 시행
596목 기타경상이전수입	21,311,000,000	21,311,000,000	36,221,547,140	36,221,547,140	0	0	14,910,547,140	비축사업비 등 집행잔액 증가
13관 재화및용역판매수입	0	0	2,573,290	2,573,290	0	0	2,573,290	
69항 잡수입	0	0	2,573,290	2,573,290	0	0	2,573,290	
691목 기타잡수입	0	0	2,573,290	2,573,290	0	0	2,573,290	종자 잡수입
15관 관유물매각대	617,000,988,000	617,000,988,000	619,993,042,060	619,993,042,060	0	0	2,992,054,060	
71항 고정자산매각대	10,000,000	10,000,000	19,187,200	19,187,200	0	0	9,187,200	
712목 기계기구매각대	10,000,000	10,000,000	18,375,400	18,375,400	0	0	8,375,400	
713목 기타고정자산매각대	0	0	811,800	811,800	0	0	811,800	
72항 토지및무형자산매각대	0	0	136,710,000	136,710,000	0	0	136,710,000	
721목 토지매각대	0	0	136,710,000	136,710,000	0	0	136,710,000	
73항 재고자산매각대및유동자산	616,990,988,000	616,990,988,000	619,837,144,860	619,837,144,860	0	0	2,846,156,860	

(단위 : 원)

구 분	수입계획액		징수결정액	수 납 액 (B)	불납결손액	미수납액	(수정)수입계획액과 수납액의 차(B-A)	증감사유
	당 초	수 정 (A)						
731목 재고자산매각대	616,990,988,000	616,990,988,000	619,837,144,860	619,837,144,860	0	0	2,846,156,860	고추, 마늘, 참깨 등의 판매가격 상승에 따른 수입증가
20관 용자및전대차관원금회수	1,290,289,000,000	1,290,289,000,000	1,371,376,681,420	1,371,376,681,420	0	0	81,087,681,420	
75항 용자원금회수	1,290,289,000,000	1,290,289,000,000	1,371,376,681,420	1,371,376,681,420	0	0	81,087,681,420	
752목 통화금융기관용자원금회수	741,742,000,000	741,742,000,000	805,370,599,210	805,370,599,210	0	0	63,628,599,210	조기회수액 증가
753목 비통화금융기관용자원금회수	548,547,000,000	548,547,000,000	566,006,082,210	566,006,082,210	0	0	17,459,082,210	조기회수액 증가
31관 차입금및여유자금회수	155,064,000,000	155,064,000,000	1,625,876,610,683	1,625,876,610,683	0	0	1,470,812,610,683	
85항 정부예금회수	155,064,000,000	155,064,000,000	1,625,876,610,683	1,625,876,610,683	0	0	1,470,812,610,683	
852목 통화금융기관예치금회수	93,038,000,000	93,038,000,000	665,161,597,410	665,161,597,410	0	0	572,123,597,410	
853목 비통화금융기관예치금회수	62,026,000,000	62,026,000,000	960,715,013,273	960,715,013,273	0	0	898,689,013,273	
농지관리기금	1,990,466,709,000	2,303,972,746,000	5,233,191,521,720	4,851,210,651,390	0	381,980,870,330	2,547,237,905,390	
11관 재산수입	70,754,000,000	70,754,000,000	102,035,022,550	94,278,006,020	0	7,757,016,530	23,524,006,020	
51항 관유물대여료	16,735,000,000	16,735,000,000	4,652,064,580	4,652,064,580	0	0	-12,082,935,420	
511목 토지대여료	12,856,000,000	12,856,000,000	0	0	0	0	-12,856,000,000	조성토지임대미발생
513목 기타관유물대여료	3,879,000,000	3,879,000,000	4,652,064,580	4,652,064,580	0	0	773,064,580	채납회수 증가
54항 기타이자수입및재산수입	54,019,000,000	54,019,000,000	97,382,957,970	89,625,941,440	0	7,757,016,530	35,606,941,440	
541목 지방자치단체이자수입	1,073,000,000	1,073,000,000	2,882,821,840	1,594,493,560	0	1,288,328,280	521,493,560	채납회수 증가
544목 기타민간이자수입	48,199,000,000	48,199,000,000	58,218,850,260	52,312,320,940	0	5,906,529,320	4,113,320,940	신규매각, 조기상환 및 채납회수 증가

(단위 : 원)

구 분	수입계획액		징수결정액	수 납 액 (B)	불납결손액	미수납액	(수정)수입계획액과 수납액의 차(B-A)	증감사유
	당 초	수 정 (A)						
545목 기타재산수입	4,747,000,000	4,747,000,000	36,281,285,870	35,719,126,940	0	562,158,930	30,972,126,940	금융기관예치이자 수입 등 증가
12관 경상이전수입	603,738,000,000	603,738,000,000	1,251,840,200,560	892,633,390,800	0	359,206,809,760	288,895,390,800	
59항 기타경상이전수입	603,738,000,000	603,738,000,000	1,251,840,200,560	892,633,390,800	0	359,206,809,760	288,895,390,800	
593목 법정부담금	603,738,000,000	603,738,000,000	1,251,840,200,560	892,633,390,800	0	359,206,809,760	288,895,390,800	부담금회수 증가
15관 관유물매각대	34,572,000,000	34,572,000,000	75,278,792,370	60,261,748,330	0	15,017,044,040	25,689,748,330	
73항 재고자산매각대및유동자산	34,572,000,000	34,572,000,000	75,278,792,370	60,261,748,330	0	15,017,044,040	25,689,748,330	
731목 재고자산매각대	34,572,000,000	34,572,000,000	75,278,792,370	60,261,748,330	0	15,017,044,040	25,689,748,330	신규매각에 따른 계약금 및 일시납 회수
20관 융자및전대차관원금회수	337,940,000,000	337,940,000,000	348,569,051,780	348,569,051,780	0	0	10,629,051,780	
75항 융자원금회수	337,940,000,000	337,940,000,000	348,569,051,780	348,569,051,780	0	0	10,629,051,780	
754목 기타민간융자원금회수	337,940,000,000	337,940,000,000	348,569,051,780	348,569,051,780	0	0	10,629,051,780	조기상환 등 원금회수 증가
31관 차입금및여유자금회수	905,462,709,000	1,218,968,746,000	3,417,468,454,460	(1,218,968,746,460) 3,417,468,454,460	0	0	(460) 2,198,499,708,460	
85항 정부예금회수	905,462,709,000	1,218,968,746,000	3,417,468,454,460	(1,218,968,746,460) 3,417,468,454,460	0	0	(460) 2,198,499,708,460	
852목 통화금융기관예치금회수	880,415,223,000	1,193,921,260,000	2,242,416,591,090	(1,089,875,200,180) 2,242,416,591,090	0	0	(-104,046,059,820) 1,048,495,331,090	
853목 비통화금융기관예치금회수	25,047,486,000	25,047,486,000	1,175,051,863,370	(129,093,546,280) 1,175,051,863,370	0	0	(104,046,060,280) 1,150,004,377,370	
40관 정부내부수입및기타	38,000,000,000	38,000,000,000	38,000,000,000	38,000,000,000	0	0	0	
91항 전입금	38,000,000,000	38,000,000,000	38,000,000,000	38,000,000,000	0	0	0	
911목 일반회계 전입금	38,000,000,000	38,000,000,000	38,000,000,000	38,000,000,000	0	0	0	

(단위 : 원)

구 분	수입계획액		징수결정액	수 납 액 (B)	불납결손액	미수납액	(수정)수입계획액과 수납액의 차(B-A)	증감사유
	당 초	수 정 (A)						
				(1,145,700,231,750)			(-4,779,521,250)	
쌀소득보전변동직접지불기금	1,150,479,753,000	1,150,479,753,000	2,521,220,824,500	2,521,220,824,500	0	0	1,370,741,071,500	
11관 재산수입	4,192,244,000	4,192,244,000	2,655,235,600	2,655,235,600	0	0	-1,537,008,400	
54항 기타이자수입및재산수입	4,192,244,000	4,192,244,000	2,655,235,600	2,655,235,600	0	0	-1,537,008,400	
545목 기타재산수입	4,192,244,000	4,192,244,000	2,655,235,600	2,655,235,600	0	0	-1,537,008,400	
12관 경상이전수입	6,834,233,000	6,834,233,000	2,369,005,170	2,369,005,170	0	0	-4,465,227,830	
59항 기타경상이전수입	6,834,233,000	6,834,233,000	2,369,005,170	2,369,005,170	0	0	-4,465,227,830	
593목 법정부담금	6,834,233,000	6,834,233,000	0	0	0	0	-6,834,233,000	
596목 기타경상이전수입	0	0	2,369,005,170	2,369,005,170	0	0	2,369,005,170	
31관 차입금및여유자금회수	101,032,276,000	101,032,276,000	1,477,775,583,730	1,477,775,583,730	0	0	1,376,743,307,730	
85항 정부예금회수	101,032,276,000	101,032,276,000	1,477,775,583,730	1,477,775,583,730	0	0	1,376,743,307,730	
852목 통화금융기관예치금회수	101,032,276,000	101,032,276,000	1,018,151,984,530	1,018,151,984,530	0	0	917,119,708,530	
853목 비통화금융기관예치금회수	0	0	459,623,599,200	459,623,599,200	0	0	459,623,599,200	
40관 정부내부수입및기타	1,038,421,000,000	1,038,421,000,000	1,038,421,000,000	1,038,421,000,000	0	0	0	
91항 전입금	1,038,421,000,000	1,038,421,000,000	1,038,421,000,000	1,038,421,000,000	0	0	0	
912목 기타특별회계전입금	1,038,421,000,000	1,038,421,000,000	1,038,421,000,000	1,038,421,000,000	0	0	0	
				(2,219,089,273,240)			(38,982,249,240)	
양곡증권정리기금	2,180,107,024,000	2,180,107,024,000	2,847,547,213,550	2,847,547,213,550	0	0	667,440,189,550	
11관 재산수입	287,024,000	287,024,000	3,478,447,110	3,478,447,110	0	0	3,191,423,110	

(단위 : 원)

구 분	수입계획액		징수결정액	수 납 액 (B)	불납결손액	미수납액	(수정)수입계획액과 수납액의 차(B-A)	증감사유
	당 초	수 정 (A)						
54항 기타이자수입및재산수입	287,024,000	287,024,000	3,478,447,110	3,478,447,110	0	0	3,191,423,110	
545목 기타재산수입	287,024,000	287,024,000	3,478,447,110	3,478,447,110	0	0	3,191,423,110	이자수입증가
31관 차입금및여유자금회수	7,464,000,000	7,464,000,000	671,754,766,440	671,754,766,440	0	0	664,290,766,440	
85항 정부예금회수	7,464,000,000	7,464,000,000	671,754,766,440	671,754,766,440	0	0	664,290,766,440	
852목 통화금융기관예치금회수	4,478,000,000	4,478,000,000	661,754,766,440	661,754,766,440	0	0	657,276,766,440	대기자금예치에 따른 여유자금증가
853목 비통화금융기관예치금회수	2,986,000,000	2,986,000,000	10,000,000,000	10,000,000,000	0	0	7,014,000,000	여유자금증가
40관 정부내부수입및기타	2,172,356,000,000	2,172,356,000,000	2,172,314,000,000	2,172,314,000,000	0	0	-42,000,000	
91항 전입금	292,814,000,000	292,814,000,000	292,814,000,000	292,814,000,000	0	0	0	
911목 일반회계 전입금	292,814,000,000	292,814,000,000	292,814,000,000	292,814,000,000	0	0	0	
94항 예수금	1,879,542,000,000	1,879,542,000,000	1,879,500,000,000	1,879,500,000,000	0	0	-42,000,000	
943목 기금예수금	1,879,542,000,000	1,879,542,000,000	1,879,500,000,000	1,879,500,000,000	0	0	-42,000,000	여유자금에서 차액 상환
자유무역협정이행지원기금	440,480,000,000	440,480,000,000	717,500,651,770	717,500,651,770	0	0	277,020,651,770	
11관 재산수입	7,948,000,000	7,948,000,000	8,829,148,661	8,829,148,661	0	0	881,148,661	
54항 기타이자수입및재산수입	7,948,000,000	7,948,000,000	8,829,148,661	8,829,148,661	0	0	881,148,661	
544목 기타민간이자수입	5,559,000,000	5,559,000,000	5,514,173,150	5,514,173,150	0	0	-44,826,850	계획대비 99.2% 달성
545목 기타재산수입	2,389,000,000	2,389,000,000	3,314,975,511	3,314,975,511	0	0	925,975,511	여유자금 운용규모 증가
12관 경상이전수입	5,372,000,000	5,372,000,000	5,755,899,840	5,755,899,840	0	0	383,899,840	

(단위 : 원)

구 분	수입계획액		징수결정액	수 납 액 (B)	불납결손액	미수납액	(수정)수입계획액과 수납액의 차(B-A)	증감사유
	당 초	수 정 (A)						
58항 가산금	0	0	3,370	3,370	0	0	3,370	
581목 가산금	0	0	3,370	3,370	0	0	3,370	연체이자 회수
59항 기타경상이전수입	5,372,000,000	5,372,000,000	5,755,896,470	5,755,896,470	0	0	383,896,470	
593목 법정부담금	347,000,000	347,000,000	67,973,780	67,973,780	0	0	-279,026,220	TRQ 수입 부진
596목 기타경상이전수입	5,025,000,000	5,025,000,000	5,687,922,690	5,687,922,690	0	0	662,922,690	집행잔액 반납 증가
20관 용자및전대차관원금회수	11,389,000,000	11,389,000,000	37,251,308,140	37,251,308,140	0	0	25,862,308,140	
75항 용자원금회수	11,389,000,000	11,389,000,000	37,251,308,140	37,251,308,140	0	0	25,862,308,140	
754목 기타민간용자원금회수	11,389,000,000	11,389,000,000	37,251,308,140	37,251,308,140	0	0	25,862,308,140	조기상환 증가
31관 차입금및여유자금회수	118,079,000,000	118,079,000,000	516,818,295,129	(145,291,909,007) 516,818,295,129	0	0	(27,212,909,007) 398,739,295,129	
85항 정부예금회수	118,079,000,000	118,079,000,000	516,818,295,129	(145,291,909,007) 516,818,295,129	0	0	(27,212,909,007) 398,739,295,129	
852목 통화금융기관예치금회수	47,232,000,000	47,232,000,000	190,000,000,000	(120,000,000,000) 190,000,000,000	0	0	(72,768,000,000) 142,768,000,000	여유자금 운용규모 증가
853목 비통화금융기관예치금회수	70,847,000,000	70,847,000,000	326,818,295,129	(25,291,909,007) 326,818,295,129	0	0	(-45,555,090,993) 255,971,295,129	여유자금 운용규모 증가
40관 정부내부수입및기타	297,692,000,000	297,692,000,000	148,846,000,000	148,846,000,000	0	0	-148,846,000,000	
91항 전입금	297,692,000,000	297,692,000,000	148,846,000,000	148,846,000,000	0	0	-148,846,000,000	
912목 기타특별회계전입금	297,692,000,000	297,692,000,000	148,846,000,000	148,846,000,000	0	0	-148,846,000,000	전입금 이월
축산발전기금	722,277,000,000	722,277,000,000	1,680,953,448,830	(783,566,449,486) 1,680,953,448,830	0	0	(61,289,449,486) 958,676,448,830	
11관 재산수입	38,458,000,000	38,458,000,000	27,246,913,060	27,246,913,060	0	0	-11,211,086,940	

(단위 : 원)

구 분	수입계획액		징수결정액	수 납 액 (B)	불납결손액	미수납액	(수정)수입계획액과 수납액의 차(B-A)	증감사유
	당 초	수 정 (A)						
51항 관유물대여료	0	0	22,036,640	22,036,640	0	0	22,036,640	
511목 토지대여료	0	0	5,854,140	5,854,140	0	0	5,854,140	
512목 건물대여료	0	0	16,182,500	16,182,500	0	0	16,182,500	
54항 기타이자수입및채산수입	38,458,000,000	38,458,000,000	27,224,876,420	27,224,876,420	0	0	-11,233,123,580	
544목 기타민간이자수입	19,317,000,000	19,317,000,000	21,355,849,080	21,355,849,080	0	0	2,038,849,080	
545목 기타채산수입	19,141,000,000	19,141,000,000	5,869,027,340	5,869,027,340	0	0	-13,271,972,660	
12관 경상이전수입	173,804,000,000	173,804,000,000	171,250,312,010	171,250,312,010	0	0	-2,553,687,990	
57항 변상금및위약금	0	0	11,044,060	11,044,060	0	0	11,044,060	
572목 위약금	0	0	11,044,060	11,044,060	0	0	11,044,060	
59항 기타경상이전수입	173,804,000,000	173,804,000,000	171,239,267,950	171,239,267,950	0	0	-2,564,732,050	
593목 법정부담금	3,727,000,000	3,727,000,000	3,348,093,950	3,348,093,950	0	0	-378,906,050	
594목 민간출연금	170,077,000,000	170,077,000,000	165,480,000,000	165,480,000,000	0	0	-4,597,000,000	
596목 기타경상이전수입	0	0	2,411,174,000	2,411,174,000	0	0	2,411,174,000	
13관 재 화및옹역판매수입	0	0	24,468,158,640	24,468,158,640	0	0	24,468,158,640	
65항 면허료및수수료	0	0	375,446,440	375,446,440	0	0	375,446,440	
651목 면허료및수수료	0	0	375,446,440	375,446,440	0	0	375,446,440	
69항 잡수입	0	0	24,092,712,200	24,092,712,200	0	0	24,092,712,200	

(단위 : 원)

구 분	수입계획액		징수결정액	수 납 액 (B)	불납결손액	미수납액	(수정)수입계획액과 수납액의 차(B-A)	증감사유
	당 초	수 정 (A)						
691목 기타잡수입	0	0	24,092,712,200	24,092,712,200	0	0	24,092,712,200	
15관 관유물매각대	354,000,000	354,000,000	455,971,610	455,971,610	0	0	101,971,610	
71항 고정자산매각대	354,000,000	354,000,000	455,971,610	455,971,610	0	0	101,971,610	
713목 기타고정 자산매각대	354,000,000	354,000,000	455,971,610	455,971,610	0	0	101,971,610	
20관 용자및전대차관원금회수	394,661,000,000	394,661,000,000	444,430,781,800	444,430,781,800	0	0	49,769,781,800	
75항 용자원금회수	394,661,000,000	394,661,000,000	444,430,781,800	444,430,781,800	0	0	49,769,781,800	
754목 기타민간용자원금회수	394,661,000,000	394,661,000,000	444,430,781,800	444,430,781,800	0	0	49,769,781,800	
31관 차입금및여유자금회수	5,000,000,000	5,000,000,000	903,101,311,710	903,101,311,710	0	0	898,101,311,710	
85항 정부예금회수	5,000,000,000	5,000,000,000	903,101,311,710	903,101,311,710	0	0	898,101,311,710	
852목 통화금융기관예치금회수	5,000,000,000	5,000,000,000	207,293,311,710	207,293,311,710	0	0	202,293,311,710	
853목 비통화금융기관예치금회수	0	0	695,808,000,000	695,808,000,000	0	0	695,808,000,000	
40관 정부내부수입및기타	110,000,000,000	110,000,000,000	110,000,000,000	110,000,000,000	0	0	0	
94항 예수금	110,000,000,000	110,000,000,000	110,000,000,000	110,000,000,000	0	0	0	
943목 기금예수금	110,000,000,000	110,000,000,000	110,000,000,000	110,000,000,000	0	0	0	
수산발전기금	565,132,000,000	565,132,000,000	759,011,035,750	746,843,108,810	0	12,167,926,940	(10,447,962,645)	
11관 재산수입	17,889,000,000	17,889,000,000	16,878,925,155	16,878,896,535	0	28,620	-1,010,103,465	
54항 기타이자수입및재산수입	17,889,000,000	17,889,000,000	16,878,925,155	16,878,896,535	0	28,620	-1,010,103,465	

(단위 : 원)

구 분	수입계획액		징수결정액	수 납 액 (B)	불납결손액	미수납액	(수정)수입계획액과 수납액의 차(B-A)	증감사유
	당 초	수 정 (A)						
544목 기타민간이자수입	15,118,000,000	15,118,000,000	15,467,376,160	15,467,376,160	0	0	349,376,160	종도 및 미상환대출 증가
545목 기타재산수입	2,771,000,000	2,771,000,000	1,411,548,995	1,411,520,375	0	28,620	-1,359,479,625	시중금리 인하로 인한 이자금액 감소
12관 경상이전수입	27,514,000,000	27,514,000,000	39,459,418,450	27,291,520,130	0	12,167,898,320	-222,479,870	
57항 변상금및위약금	0	0	234,229,450	234,229,450	0	0	234,229,450	
572목 위약금	0	0	234,229,450	234,229,450	0	0	234,229,450	사업의무 미이행에 따른 위약금
58항 가산금	0	0	80,838,720	1,788,130	0	79,050,590	1,788,130	
581목 가산금	0	0	80,838,720	1,788,130	0	79,050,590	1,788,130	부담금 관련 사업이행기간 미준수로 인한 가산금 부과
59항 기타경상이전수입	27,514,000,000	27,514,000,000	39,144,350,280	27,055,502,550	0	12,088,847,730	-458,497,450	
593목 법정부담금	27,514,000,000	27,514,000,000	36,051,398,260	24,892,357,130	0	11,159,041,130	-2,621,642,870	'09년 대비 투기량 감소(해양폐기물 10% 감소, 준설토사 80% 감소), 경기 침체로 심층수 판매 감소에 따른 수입 감소와 제조업자의 부담금 미수납
596목 기타경상이전수입	0	0	3,092,952,020	2,163,145,420	0	929,806,600	2,163,145,420	과년도 사업집행잔액
13관 재 화및용역판매 수입	9,057,000,000	9,057,000,000	3,381,530,610	3,381,530,610	0	0	-5,675,469,390	
65항 면허료및수수료	9,057,000,000	9,057,000,000	3,381,530,610	3,381,530,610	0	0	-5,675,469,390	
651목 면허료및수수료	9,057,000,000	9,057,000,000	3,381,530,610	3,381,530,610	0	0	-5,675,469,390	'09.3월 공유수면관리법 개정으로 점 사용료 50%를 지자체수입으로 전환, 미채취량에 대한 공유수면 점용 및 사용료 반환 등
69항 잡수입	0	0	0	0	0	0	0	
691목 기타잡수입	0	0	0	0	0	0	0	
15관 관유물매각대	9,105,000,000	9,105,000,000	11,671,424,060	11,671,424,060	0	0	2,566,424,060	

(단위 : 원)

구 분	수입계획액		징수결정액	수 납 액 (B)	불납결손액	미수납액	(수정)수입계획액과 수납액의 차(B-A)	증감사유
	당 초	수 정 (A)						
72항 토지및무형자산매각대	0	0	2,130,869,000	2,130,869,000	0	0	2,130,869,000	
721목 토지매각대	0	0	2,130,869,000	2,130,869,000	0	0	2,130,869,000	
73항 재고자산매각대및유동자산	9,105,000,000	9,105,000,000	9,540,555,060	9,540,555,060	0	0	435,555,060	
731목 재고자산매각대	9,105,000,000	9,105,000,000	9,540,555,060	9,540,555,060	0	0	435,555,060	
20관 융자및전대차관원금회수	453,126,000,000	453,126,000,000	464,093,476,180	464,093,476,180	0	0	10,967,476,180	
75항 융자원금회수	453,126,000,000	453,126,000,000	464,093,476,180	464,093,476,180	0	0	10,967,476,180	
754목 기타민간융자원금회수	453,126,000,000	453,126,000,000	464,093,476,180	464,093,476,180	0	0	10,967,476,180	중도 및 미상환대출 증가
31관 차입금및여유자금회수	33,441,000,000	33,441,000,000	218,026,261,295	218,026,261,295	0	0	184,585,261,295	
85항 정부예금회수	33,441,000,000	33,441,000,000	218,026,261,295	218,026,261,295	0	0	184,585,261,295	
851목 한국은행예치금회수	0	0	1,123,393,620	1,123,393,620	0	0	1,123,393,620	
852목 통화금융기관예치금회수	20,494,000,000	20,494,000,000	35,719,000,000	35,719,000,000	0	0	15,225,000,000	
853목 비통화금융기관예치금회수	12,947,000,000	12,947,000,000	181,183,867,675	181,183,867,675	0	0	168,236,867,675	
40관 정부내부수입및기타	15,000,000,000	15,000,000,000	5,500,000,000	5,500,000,000	0	0	-9,500,000,000	
91항 전입금	15,000,000,000	15,000,000,000	5,500,000,000	5,500,000,000	0	0	-9,500,000,000	
911목 일반회계전입금	15,000,000,000	15,000,000,000	5,500,000,000	5,500,000,000	0	0	-9,500,000,000	
농어업재해재보험기금	134,896,000,000	134,896,000,000	214,784,543,780	214,784,543,780	0	0	79,888,543,780	
11관 재산수입	4,147,000,000	4,147,000,000	6,305,586,340	6,305,586,340	0	0	2,158,586,340	

(단위 : 원)

구 분	수입계획액		징수결정액	수 납 액 (B)	불납결손액	미수납액	(수정)수입계획액과 수납액의 차(B-A)	증감사유
	당 초	수 정 (A)						
54항 기타이자수입및재산수입	4,147,000,000	4,147,000,000	6,305,586,340	6,305,586,340	0	0	2,158,586,340	
545목 기타재산수입	4,147,000,000	4,147,000,000	6,305,586,340	6,305,586,340	0	0	2,158,586,340	여유자금 운용규모 증가
12관 경상이전수입	0	0	128,363,720	128,363,720	0	0	128,363,720	
59항 기타경상이전수입	0	0	128,363,720	128,363,720	0	0	128,363,720	
596목 기타경상이전수입	0	0	128,363,720	128,363,720	0	0	128,363,720	기금운영비 선급금 회수
13관 재화및용역판매수입	5,069,000,000	5,069,000,000	4,990,820,700	4,990,820,700	0	0	-78,179,300	
65항 면허료및수수료	5,069,000,000	5,069,000,000	4,990,820,700	4,990,820,700	0	0	-78,179,300	
651목 면허료및수수료	5,069,000,000	5,069,000,000	4,990,820,700	4,990,820,700	0	0	-78,179,300	가입보험료 규모 감소
31관 차입금및여유자금회수	90,680,000,000	90,680,000,000	168,359,773,020	(126,416,706,290) 168,359,773,020	0	0	(35,736,706,290) 77,679,773,020	
85항 정부예금회수	90,680,000,000	90,680,000,000	168,359,773,020	(126,416,706,290) 168,359,773,020	0	0	(35,736,706,290) 77,679,773,020	
852목 통화금융기관예치금회수	90,680,000,000	90,680,000,000	142,118,314,410	(102,249,706,290) 142,118,314,410	0	0	(11,569,706,290) 51,438,314,410	
853목 비통화금융기관예치금회수	0	0	26,241,458,610	(24,167,000,000) 26,241,458,610	0	0	(24,167,000,000) 26,241,458,610	
40관 정부내부수입및기타	35,000,000,000	35,000,000,000	35,000,000,000	35,000,000,000	0	0	0	
91항 전입금	35,000,000,000	35,000,000,000	35,000,000,000	35,000,000,000	0	0	0	
912목 기타특별회계전입금	35,000,000,000	35,000,000,000	35,000,000,000	35,000,000,000	0	0	0	

2) 지출결산보고서

□ 총괄

(단위 : 원)

구 분	지출계획액		전년도이월액	지출계획현액	지 출 액	다음연도 이월액	불 용 액
	당 초	수 정					
합 계	9,413,653,970,000	9,727,160,007,000	75,834,200,780	9,802,994,207,780	17,393,024,220,690	85,216,426,900	277,446,985,160
양곡증권정리기금	2,180,107,024,000	2,180,107,024,000	0	2,180,107,024,000	2,847,547,213,550	0	32,147,953,910
농산물가격안정기금	2,229,815,484,000	2,229,815,484,000	620,000,000	2,230,435,484,000	3,812,963,778,060	15,400,000,000	51,943,026,300
농지관리기금	1,990,466,709,000	2,303,972,746,000	0	2,303,972,746,000	4,851,210,651,390	23,000,000,000	19,780,621,610
수산발전기금	565,132,000,000	565,132,000,000	0	565,132,000,000	746,843,108,810	496,880,900	14,177,138,200
축산발전기금	722,277,000,000	722,277,000,000	73,614,200,780	795,891,200,780	1,680,953,448,830	31,554,541,000	57,261,207,860
쌀소득보전변동직접지불기금	1,150,479,753,000	1,150,479,753,000	0	1,150,479,753,000	2,521,220,824,500	0	680,650,020
자유무역협정이행지원기금	440,480,000,000	440,480,000,000	1,600,000,000	442,080,000,000	717,500,651,770	14,765,005,000	75,501,259,710
농어업재해재보험기금	134,896,000,000	134,896,000,000	0	134,896,000,000	214,784,543,780	0	25,955,127,550

□ 기금별 지출결산

구 분	지출계획액		전년도이월액	지출계획현액	지 출 액	다음연도 이월액	불 용 액
	당 초	수 정					
합 계	9,413,653,970,000	9,727,160,007,000	75,834,200,780	9,802,994,207,780	17,393,024,220,690	85,216,426,900	277,446,985,160
농산물가격안정기금	2,229,815,484,000	2,229,815,484,000	620,000,000	2,230,435,484,000	3,812,963,778,060	15,400,000,000	51,943,026,300
100장(분야) 농림수산	2,229,815,484,000	2,229,815,484,000	620,000,000	2,230,435,484,000	3,812,963,778,060	15,400,000,000	51,943,026,300
101관(부문) 농업·농촌	1,774,078,484,000	1,774,078,484,000	0	1,774,078,484,000	3,360,376,778,060	14,000,000,000	49,573,026,300
1100항(프로그램) 농어업경영체육성	9,000,000,000	9,000,000,000	0	9,000,000,000	9,000,000,000	0	0
1134세 항(단위사업) 농업전문조합출자	9,000,000,000	9,000,000,000	0	9,000,000,000	9,000,000,000	0	0
460목 출자금	9,000,000,000	9,000,000,000	0	9,000,000,000	9,000,000,000	0	0
3000항(프로그램) 농산물가격안정 및 유통효율화	588,344,345,000	653,759,345,000	0	653,759,345,000	631,391,562,450	0	22,367,782,550
3031세 항(단위사업) 농산물가격안정 및 수급조절	559,658,345,000	625,073,345,000	0	625,073,345,000	602,705,562,450	0	22,367,782,550
320목 민간이전	13,463,000,000	13,463,000,000	0	13,463,000,000	7,438,544,000	0	6,024,456,000
420목 건설비	270,000,000	270,000,000	0	270,000,000	245,947,520	0	24,052,480
430목 유형자산	545,925,345,000	611,340,345,000	0	611,340,345,000	595,021,070,930	0	16,319,274,070
3033세 항(단위사업) 농산물유통개선(농안기금)	3,256,000,000	3,256,000,000	0	3,256,000,000	3,256,000,000	0	0
320목 민간이전	2,756,000,000	2,756,000,000	0	2,756,000,000	2,756,000,000	0	0
330목 자치단체이전	500,000,000	500,000,000	0	500,000,000	500,000,000	0	0
3035세 항(단위사업) 산지유통활성화	22,430,000,000	22,430,000,000	0	22,430,000,000	22,430,000,000	0	0
320목 민간이전	200,000,000	200,000,000	0	200,000,000	200,000,000	0	0

구 분	지출계획액		전년도이월액	지출계획현액	지 출 액	다음연도 이월액	불 용 액
	당 초	수 정					
330목 자치단체이전	22,230,000,000	22,230,000,000	0	22,230,000,000	22,230,000,000	0	0
3039세 항(단위사업) 소비지유통활성화	3,000,000,000	3,000,000,000	0	3,000,000,000	3,000,000,000	0	0
320목 민간이전	3,000,000,000	3,000,000,000	0	3,000,000,000	3,000,000,000	0	0
3300항(프로그램) 농산물가격안정 및 유통효율화(농안,용자)	963,936,000,000	963,936,000,000	0	963,936,000,000	923,643,000,000	14,000,000,000	26,293,000,000
3331세 항(단위사업) 농산물유통개선(농안,용자)	58,196,000,000	59,548,000,000	0	59,548,000,000	35,148,000,000	14,000,000,000	10,400,000,000
450목 융자금	58,196,000,000	59,548,000,000	0	59,548,000,000	35,148,000,000	14,000,000,000	10,400,000,000
3332세 항(단위사업) 산지유통활성화(농안,용자)	571,794,000,000	568,157,000,000	0	568,157,000,000	552,264,000,000	0	15,893,000,000
450목 융자금	571,794,000,000	568,157,000,000	0	568,157,000,000	552,264,000,000	0	15,893,000,000
3333세 항(단위사업) 민간가격안정(농안,용자)	49,034,000,000	49,034,000,000	0	49,034,000,000	49,034,000,000	0	0
450목 융자금	49,034,000,000	49,034,000,000	0	49,034,000,000	49,034,000,000	0	0
3336세 항(단위사업) 소비지유통활성화(농안,용자)	284,912,000,000	287,197,000,000	0	287,197,000,000	287,197,000,000	0	0
450목 융자금	284,912,000,000	287,197,000,000	0	287,197,000,000	287,197,000,000	0	0
7000항(프로그램) 농수산행정	58,622,000,000	58,622,000,000	0	58,622,000,000	57,709,756,250	0	912,243,750
7076세 항(단위사업) 기금운영비(농안기금)	58,622,000,000	58,622,000,000	0	58,622,000,000	57,709,756,250	0	912,243,750
110목 인건비	584,000,000	584,000,000	0	584,000,000	584,000,000	0	0
210목 운영비	1,749,237,000	1,749,237,000	0	1,749,237,000	1,745,236,000	0	4,001,000
220목 여비	10,084,000	10,084,000	0	10,084,000	10,084,000	0	0

구 분	지출계획액		전년도이월액	지출계획현액	지 출 액	다음연도 이월액	불 용 액
	당 초	수 정					
240목 업무추진비	10,989,000	10,989,000	0	10,989,000	10,989,000	0	0
260목 연구개발비	200,000,000	200,000,000	0	200,000,000	163,100,000	0	36,900,000
320목 민간이전	56,062,000,000	56,062,000,000	0	56,062,000,000	55,192,947,000	0	869,053,000
430목 유형자산	5,690,000	5,690,000	0	5,690,000	3,400,250	0	2,289,750
9700항(프로그램) 여유자금운용	154,176,139,000	88,761,139,000	0	88,761,139,000	(484,398,595,340) 1,738,632,459,360	0	0
9702세 항(단위사업) 여유자금운용(농안기금)	154,176,139,000	88,761,139,000	0	88,761,139,000	(484,398,595,340) 1,738,632,459,360	0	0
470목 예치금및유가증권매입	154,176,139,000	88,761,139,000	0	88,761,139,000	(484,398,595,340) 1,738,632,459,360	0	0
104관(부문) 식품업	455,737,000,000	455,737,000,000	620,000,000	456,357,000,000	452,587,000,000	1,400,000,000	2,370,000,000
2800항(프로그램) 식품산업육성	64,937,000,000	64,937,000,000	620,000,000	65,557,000,000	64,157,000,000	1,400,000,000	0
2834세 항(단위사업) 농산물수출촉진	47,962,000,000	47,962,000,000	0	47,962,000,000	46,562,000,000	1,400,000,000	0
320목 민간이전	47,362,000,000	47,362,000,000	0	47,362,000,000	45,962,000,000	1,400,000,000	0
330목 자치단체이전	600,000,000	600,000,000	0	600,000,000	600,000,000	0	0
2851세 항(단위사업) 식품산업육성(농안)	16,975,000,000	16,975,000,000	620,000,000	17,595,000,000	17,595,000,000	0	0
320목 민간이전	14,975,000,000	14,975,000,000	620,000,000	15,595,000,000	15,595,000,000	0	0
330목 자치단체이전	2,000,000,000	2,000,000,000	0	2,000,000,000	2,000,000,000	0	0
2900항(프로그램) 식품산업육성(융자)	390,800,000,000	390,800,000,000	0	390,800,000,000	388,430,000,000	0	2,370,000,000
2934세 항(단위사업) 농식품수출촉진(농안,융자)	364,200,000,000	365,937,000,000	0	365,937,000,000	363,567,000,000	0	2,370,000,000

구 분	지출계획액		전년도이월액	지출계획현액	지 출 액	다음연도 이월액	불 용 액
	당 초	수 정					
450목 용자금	364,200,000,000	365,937,000,000	0	365,937,000,000	363,567,000,000	0	2,370,000,000
2950세 항(단위사업) 식품산업육성(농안,용자)	26,600,000,000	24,863,000,000	0	24,863,000,000	24,863,000,000	0	0
450목 용자금	26,600,000,000	24,863,000,000	0	24,863,000,000	24,863,000,000	0	0
농지관리기금	1,990,466,709,000	2,303,972,746,000	0	2,303,972,746,000	4,851,210,651,390	23,000,000,000	19,780,621,610
100장(분야) 농림수산	1,990,466,709,000	2,303,972,746,000	0	2,303,972,746,000	4,851,210,651,390	23,000,000,000	19,780,621,610
101관(부문) 농업·농촌	1,990,466,709,000	2,303,972,746,000	0	2,303,972,746,000	4,851,210,651,390	23,000,000,000	19,780,621,610
2600항(프로그램) 농지은행(농지,용자)	526,760,000,000	526,760,000,000	0	526,760,000,000	526,760,000,000	0	0
2631세 항(단위사업) 농지은행(농지,용자)	526,760,000,000	526,760,000,000	0	526,760,000,000	526,760,000,000	0	0
450목 용자금	526,760,000,000	526,760,000,000	0	526,760,000,000	526,760,000,000	0	0
3200항(프로그램) 경쟁력제고	11,822,000,000	11,822,000,000	0	11,822,000,000	11,466,223,830	0	355,776,170
3240세 항(단위사업) 경쟁력제고	11,822,000,000	11,822,000,000	0	11,822,000,000	11,466,223,830	0	355,776,170
320목 민간이전	11,822,000,000	11,822,000,000	0	11,822,000,000	11,466,223,830	0	355,776,170
3500항(프로그램) 경쟁력제고(기금,용자)	21,000,000,000	21,000,000,000	0	21,000,000,000	21,000,000,000	0	0
3540세 항(단위사업) 경쟁력제고(농지,용자)	21,000,000,000	21,000,000,000	0	21,000,000,000	21,000,000,000	0	0
450목 용자금	21,000,000,000	21,000,000,000	0	21,000,000,000	21,000,000,000	0	0
4000항(프로그램) 농업생산기반확충	268,441,000,000	268,441,000,000	0	268,441,000,000	245,441,000,000	23,000,000,000	0
4039세 항(단위사업) 농업시설개선(농지)	315,000,000	315,000,000	0	315,000,000	315,000,000	0	0

구 분	지출계획액		전년도이월액	지출계획현액	지 출 액	다음연도 이월액	불 용 액
	당 초	수 정					
320목 민간이전	315,000,000	315,000,000	0	315,000,000	315,000,000	0	0
4043세 항(단위사업) 대단위농업개발(농지)	268,126,000,000	268,126,000,000	0	268,126,000,000	245,126,000,000	23,000,000,000	0
320목 민간이전	268,126,000,000	268,126,000,000	0	268,126,000,000	245,126,000,000	23,000,000,000	0
4500항(프로그램) 농업농촌정보화	1,819,000,000	1,819,000,000	0	1,819,000,000	1,819,000,000	0	0
4531세 항(단위사업) 농지관리	1,819,000,000	1,819,000,000	0	1,819,000,000	1,819,000,000	0	0
320목 민간이전	1,819,000,000	1,819,000,000	0	1,819,000,000	1,819,000,000	0	0
7000항(프로그램) 농수산행정	51,628,000,000	51,909,000,000	0	51,909,000,000	51,079,403,670	0	829,596,330
7077세 항(단위사업) 기금운영비(농지기금)	51,628,000,000	51,909,000,000	0	51,909,000,000	51,079,403,670	0	829,596,330
110목 인건비	889,000,000	889,000,000	0	889,000,000	841,804,380	0	47,195,620
210목 운영비	83,214,000	83,214,000	0	83,214,000	83,214,000	0	0
220목 여비	69,405,000	69,405,000	0	69,405,000	69,405,000	0	0
240목 업무추진비	15,231,000	15,231,000	0	15,231,000	15,231,000	0	0
310목 보전금	9,000,000	9,000,000	0	9,000,000	3,500,000	0	5,500,000
320목 민간이전	45,690,000,000	45,587,000,000	0	45,587,000,000	44,959,158,730	0	627,841,270
330목 자치단체이전	4,739,000,000	5,123,000,000	0	5,123,000,000	4,974,139,000	0	148,861,000
430목 유형자산	41,000,000	41,000,000	0	41,000,000	40,801,560	0	198,440
710목 예비비및기타	92,150,000	92,150,000	0	92,150,000	92,150,000	0	0

구 분	지출계획액		전년도이월액	지출계획현액	지 출 액	다음연도 이월액	불 용 액
	당 초	수 정					
9100항(프로그램) 기금간거래(예수원금상환)	989,055,000,000	1,185,490,200,000	0	1,185,490,200,000	1,185,490,000,000	0	200,000
9110세 항(단위사업) 공공자금관리기금 예수원금상환(농지기금)	989,055,000,000	1,185,490,200,000	0	1,185,490,200,000	1,185,490,000,000	0	200,000
510목 상환지출	989,055,000,000	1,185,490,200,000	0	1,185,490,200,000	1,185,490,000,000	0	200,000
9200항(프로그램) 기금간거래(예수이자상환)	41,259,000,000	40,978,000,000	0	40,978,000,000	22,382,950,890	0	18,595,049,110
9201세 항(단위사업) 공공자금관리기금 예수이자상환(농지기금)	41,259,000,000	40,978,000,000	0	40,978,000,000	22,382,950,890	0	18,595,049,110
510목 상환지출	41,259,000,000	40,978,000,000	0	40,978,000,000	22,382,950,890	0	18,595,049,110
9700항(프로그램) 여유자금운용	78,682,709,000	195,753,546,000	0	195,753,546,000	2,785,772,073,000	0	0
9703세 항(단위사업) 여유자금운용(농지기금)	78,682,709,000	195,753,546,000	0	195,753,546,000	2,785,772,073,000	0	0
470목 예치금및유가증권매입	78,682,709,000	195,753,546,000	0	195,753,546,000	2,785,772,073,000	0	0
쌀소득보전변동직접지불기금	1,150,479,753,000	1,150,479,753,000	0	1,150,479,753,000	2,521,220,824,500	0	680,650,020
100장(분야) 농림수산	1,150,479,753,000	1,150,479,753,000	0	1,150,479,753,000	2,521,220,824,500	0	680,650,020
101관(부문) 농업·농촌	1,150,479,753,000	1,150,479,753,000	0	1,150,479,753,000	2,521,220,824,500	0	680,650,020
1000항(프로그램) 농가경영안정	595,089,000,000	595,089,000,000	0	595,089,000,000	594,499,741,000	0	589,259,000
1031세 항(단위사업) 쌀소득보전직불(쌀기금)	595,089,000,000	595,089,000,000	0	595,089,000,000	594,499,741,000	0	589,259,000
310목 보전금	595,089,000,000	595,089,000,000	0	595,089,000,000	594,499,741,000	0	589,259,000
7000항(프로그램) 농수산행정	7,296,000,000	7,296,000,000	0	7,296,000,000	7,204,609,000	0	91,391,000
7079세 항(단위사업) 기금운영비(쌀기금)	7,296,000,000	7,296,000,000	0	7,296,000,000	7,204,609,000	0	91,391,000

구 분	지출계획액		전년도이월액	지출계획현액	지 출 액	다음연도 이월액	불 용 액
	당 초	수 정					
110목 인건비	127,000,000	127,000,000	0	127,000,000	127,000,000	0	0
210목 운영비	743,000,000	743,000,000	0	743,000,000	651,609,000	0	91,391,000
320목 민간이전	1,933,000,000	1,933,000,000	0	1,933,000,000	1,933,000,000	0	0
330목 자치단체이전	4,493,000,000	4,493,000,000	0	4,493,000,000	4,493,000,000	0	0
9100항(프로그램) 기금간거래(예수원금상환)	470,000,000,000	470,000,000,000	0	470,000,000,000	470,000,000,000	0	0
9112세 항(단위사업) 공자기금예수원금상환(쌀기금)	470,000,000,000	470,000,000,000	0	470,000,000,000	470,000,000,000	0	0
510목 상환지출	470,000,000,000	470,000,000,000	0	470,000,000,000	470,000,000,000	0	0
9200항(프로그램) 기금간거래(예수이자상환)	36,382,000,000	36,382,000,000	0	36,382,000,000	36,381,999,980	0	20
9203세 항(단위사업) 공자기금이자상환(쌀기금)	36,382,000,000	36,382,000,000	0	36,382,000,000	36,381,999,980	0	20
510목 상환지출	36,382,000,000	36,382,000,000	0	36,382,000,000	36,381,999,980	0	20
9700항(프로그램) 여유자금운용	41,712,753,000	41,712,753,000	0	41,712,753,000	1,413,134,474,520	0	0
9705세 항(단위사업) 여유자금운용(쌀기금)	41,712,753,000	41,712,753,000	0	41,712,753,000	1,413,134,474,520	0	0
470목 예치금및유가증권매입	41,712,753,000	41,712,753,000	0	41,712,753,000	1,413,134,474,520	0	0
양곡증권경리기금	2,180,107,024,000	2,180,107,024,000	0	2,180,107,024,000	2,847,547,213,550	0	32,147,953,910
100장(분야) 농림수산	2,180,107,024,000	2,180,107,024,000	0	2,180,107,024,000	2,847,547,213,550	0	32,147,953,910
101관(부문) 농업·농촌	2,180,107,024,000	2,180,107,024,000	0	2,180,107,024,000	2,847,547,213,550	0	32,147,953,910
9100항(프로그램) 기금간거래(예수원금상환)	1,888,889,000,000	1,889,848,738,000	0	1,889,848,738,000	1,889,523,236,370	0	325,501,630

구 분	지출계획액		전년도이월액	지출계획현액	지 출 액	다음연도 이월액	불 용 액
	당 초	수 정					
9111세 항(단위사업) 공공자금관리기금예수원금상환(양곡기금)	1,888,889,000,000	1,889,848,738,000	0	1,889,848,738,000	1,889,523,236,370	0	325,501,630
510목 상환지출	1,888,889,000,000	1,889,848,738,000	0	1,889,848,738,000	1,889,523,236,370	0	325,501,630
9200항(프로그램) 기금간거래(예수이자상환)	283,467,000,000	282,507,262,000	0	282,507,262,000	250,684,809,720	0	31,822,452,280
9202세 항(단위사업) 공공자금관리기금예수이자상환(양곡기금)	283,467,000,000	282,507,262,000	0	282,507,262,000	250,684,809,720	0	31,822,452,280
510목 상환지출	283,467,000,000	282,507,262,000	0	282,507,262,000	250,684,809,720	0	31,822,452,280
9700항(프로그램) 여유자금운용	7,751,024,000	7,751,024,000	0	7,751,024,000	(78,881,227,150) 707,339,167,460	0	0
9701세 항(단위사업) 여유자금운용(양곡기금)	7,751,024,000	7,751,024,000	0	7,751,024,000	(78,881,227,150) 707,339,167,460	0	0
470목 예치금및유가증권매입	7,751,024,000	7,751,024,000	0	7,751,024,000	(78,881,227,150) 707,339,167,460	0	0
자유무역협정이행지원기금	440,480,000,000	440,480,000,000	1,600,000,000	442,080,000,000	(345,974,265,648) 717,500,651,770	14,765,005,000	75,501,259,710
100장(분야) 농림수산	440,480,000,000	440,480,000,000	1,600,000,000	442,080,000,000	717,500,651,770	14,765,005,000	75,501,259,710
101관(부문) 농업·농촌	440,480,000,000	440,480,000,000	1,600,000,000	442,080,000,000	717,500,651,770	14,765,005,000	75,501,259,710
3200항(프로그램) 경쟁력제고	206,673,000,000	206,673,000,000	1,600,000,000	208,273,000,000	142,456,671,000	9,225,005,000	56,591,324,000
3231세 항(단위사업) 직접피해지원(FTA기금)	55,000,000,000	55,000,000,000	0	55,000,000,000	0	0	55,000,000,000
330목 자치단체이전	55,000,000,000	55,000,000,000	0	55,000,000,000	0	0	55,000,000,000
3233세 항(단위사업) 과수경쟁력제고	65,545,000,000	65,545,000,000	0	65,545,000,000	65,431,926,000	0	113,074,000
320목 민간이전	2,465,000,000	2,465,000,000	0	2,465,000,000	2,351,926,000	0	113,074,000
330목 자치단체이전	63,080,000,000	63,080,000,000	0	63,080,000,000	63,080,000,000	0	0

구 분	지출계획액		전년도이월액	지출계획현액	지 출 액	다음연도 이월액	불 용 액
	당 초	수 정					
3260세 항(단위사업) 축산경쟁력제고	52,390,000,000	52,390,000,000	1,600,000,000	53,990,000,000	53,030,125,000	0	959,875,000
320목 민간이전	9,600,000,000	2,400,000,000	1,600,000,000	4,000,000,000	4,000,000,000	0	0
330목 자치단체이전	42,790,000,000	49,990,000,000	0	49,990,000,000	49,030,125,000	0	959,875,000
3265세 항(단위사업) 식량및원예 경쟁력제고	33,738,000,000	33,738,000,000	0	33,738,000,000	23,994,620,000	9,225,005,000	518,375,000
320목 민간이전	10,643,000,000	10,643,000,000	0	10,643,000,000	1,219,420,000	9,225,005,000	198,575,000
330목 자치단체이전	23,095,000,000	23,095,000,000	0	23,095,000,000	22,775,200,000	0	319,800,000
3500항(프로그램) 경쟁력제고(기금,용자)	159,778,000,000	159,778,000,000	0	159,778,000,000	135,342,257,000	5,540,000,000	18,895,743,000
3531세 항(단위사업) 과수경쟁력제고(FTA,용자)	51,372,000,000	51,372,000,000	0	51,372,000,000	51,372,000,000	0	0
450목 용자금	51,372,000,000	51,372,000,000	0	51,372,000,000	51,372,000,000	0	0
3560세 항(단위사업) 축산경쟁력제고(FTA,용자)	71,938,000,000	71,938,000,000	0	71,938,000,000	66,282,875,000	5,540,000,000	115,125,000
450목 용자금	71,938,000,000	71,938,000,000	0	71,938,000,000	66,282,875,000	5,540,000,000	115,125,000
3570세 항(단위사업) 식량및원예 경쟁력제고(FTA,용자)	36,468,000,000	36,468,000,000	0	36,468,000,000	17,687,382,000	0	18,780,618,000
450목 용자금	36,468,000,000	36,468,000,000	0	36,468,000,000	17,687,382,000	0	18,780,618,000
7000항(프로그램) 농수산행정	3,321,000,000	3,321,000,000	0	3,321,000,000	3,306,807,290	0	14,192,710
7079세 항(단위사업) 기금운영비(FTA기금)	3,321,000,000	3,321,000,000	0	3,321,000,000	3,306,807,290	0	14,192,710
110목 인건비	326,000,000	326,000,000	0	326,000,000	326,000,000	0	0
210목 운영비	241,756,000	241,756,000	0	241,756,000	241,756,000	0	0

구 분	지출계획액		전년도이월액	지출계획현액	지 출 액	다음연도 이월액	불 용 액
	당 초	수 정					
220목 여비	21,122,000	21,122,000	0	21,122,000	21,122,000	0	0
240목 업무추진비	14,392,000	14,392,000	0	14,392,000	14,392,000	0	0
260목 연구개발비	22,730,000	22,730,000	0	22,730,000	22,730,000	0	0
320목 민간이전	1,706,000,000	1,706,000,000	0	1,706,000,000	1,692,044,450	0	13,955,550
330목 자치단체이전	986,000,000	986,000,000	0	986,000,000	986,000,000	0	0
430목 유형자산	3,000,000	3,000,000	0	3,000,000	2,762,840	0	237,160
9700항(프로그램) 여유자금운용	70,708,000,000	70,708,000,000	0	70,708,000,000	436,394,916,480	0	0
9706세 항(단위사업) 여유자금운용(FTA기금)	70,708,000,000	70,708,000,000	0	70,708,000,000	436,394,916,480	0	0
470목 예치금및유가증권매입	70,708,000,000	70,708,000,000	0	70,708,000,000	436,394,916,480	0	0
축산발전기금	722,277,000,000	722,277,000,000	73,614,200,780	795,891,200,780	1,680,953,448,830	31,554,541,000	57,261,207,860
100장(분야) 농림수산	722,277,000,000	722,277,000,000	73,614,200,780	795,891,200,780	1,680,953,448,830	31,554,541,000	57,261,207,860
101관(부문) 농업·농촌	722,277,000,000	722,277,000,000	73,614,200,780	795,891,200,780	1,680,953,448,830	31,554,541,000	57,261,207,860
3700항(프로그램) 축산업진흥	329,000,356,000	331,574,356,000	24,190,549,780	355,764,905,780	302,597,046,630	16,107,221,000	37,060,638,150
3731세 항(단위사업) 축산물수급관리	115,345,000,000	113,875,000,000	870,634,000	114,745,634,000	86,898,739,980	1,417,840,000	26,429,054,020
320목 민간이전	85,777,000,000	84,307,000,000	870,634,000	85,177,634,000	57,330,739,980	1,417,840,000	26,429,054,020
330목 자치단체이전	29,568,000,000	29,568,000,000	0	29,568,000,000	29,568,000,000	0	0
3732세 항(단위사업) 축산기술보급	46,040,835,000	46,040,835,000	5,100,562,680	51,141,397,680	35,704,250,330	14,099,971,000	1,337,176,350

구 분	지출계획액		전년도이월액	지출계획현액	지 출 액	다음연도 이월액	불 용 액
	당 초	수 정					
320목 민간이전	24,506,698,000	24,506,698,000	40,000,000	24,546,698,000	23,486,558,740	0	1,060,139,260
330목 자치단체이전	2,445,000,000	2,445,000,000	0	2,445,000,000	2,371,000,000	0	74,000,000
420목 건설비	0	0	5,060,562,680	5,060,562,680	4,999,731,040	0	60,831,640
430목 유형자산	19,089,137,000	19,089,137,000	0	19,089,137,000	4,846,960,550	14,099,971,000	142,205,450
3733세 항(단위사업) 축산물생산구조개선	10,175,000,000	10,175,000,000	4,101,709,100	14,276,709,100	10,104,137,270	308,410,000	3,864,161,830
320목 민간이전	4,100,000,000	4,100,000,000	4,101,709,100	8,201,709,100	4,470,193,270	308,410,000	3,423,105,830
330목 자치단체이전	6,075,000,000	6,075,000,000	0	6,075,000,000	5,633,944,000	0	441,056,000
3734세 항(단위사업) 축산물유통구조개선(축발)	5,000,000,000	5,000,000,000	11,729,037,000	16,729,037,000	14,654,037,000	0	2,075,000,000
320목 민간이전	5,000,000,000	5,000,000,000	11,729,037,000	16,729,037,000	14,654,037,000	0	2,075,000,000
3735세 항(단위사업) 친환경축산(축발)	90,060,000,000	90,060,000,000	2,012,234,000	92,072,234,000	88,902,599,850	0	3,169,634,150
320목 민간이전	3,386,000,000	3,386,000,000	2,012,234,000	5,398,234,000	3,448,693,850	0	1,949,540,150
330목 자치단체이전	86,674,000,000	86,674,000,000	0	86,674,000,000	85,453,906,000	0	1,220,094,000
3738세 항(단위사업) 축산물위생안전성(축발)	34,104,983,000	34,104,983,000	376,373,000	34,481,356,000	34,316,796,200	0	164,559,800
320목 민간이전	20,197,301,000	20,197,301,000	376,373,000	20,573,674,000	20,551,452,580	0	22,221,420
330목 자치단체이전	10,632,257,000	10,632,257,000	0	10,632,257,000	10,632,257,000	0	0
430목 유형자산	3,275,425,000	3,275,425,000	0	3,275,425,000	3,133,086,620	0	142,338,380
3741세 항(단위사업) 가축방역(축발)	28,274,538,000	32,318,538,000	0	32,318,538,000	32,016,486,000	281,000,000	21,052,000

구 분	지출계획액		전년도이월액	지출계획현액	지 출 액	다음연도 이월액	불 용 액
	당 초	수 정					
320목 민간이전	11,579,602,000	12,153,602,000	0	12,153,602,000	11,851,551,000	281,000,000	21,051,000
330목 자치단체이전	16,694,936,000	20,164,936,000	0	20,164,936,000	20,164,935,000	0	1,000
3800항(프로그램) 축산업진흥(축발,용자)	245,938,000,000	245,938,000,000	49,417,260,000	295,355,260,000	260,108,868,000	15,418,320,000	19,828,072,000
3831세 항(단위사업) 축산기술보급(축발,용자)	13,678,000,000	13,678,000,000	8,003,000,000	21,681,000,000	15,760,400,000	4,375,000,000	1,545,600,000
450목 용자금	13,678,000,000	13,678,000,000	8,003,000,000	21,681,000,000	15,760,400,000	4,375,000,000	1,545,600,000
3832세 항(단위사업) 축산물생산구조개선(축발,용자)	2,060,000,000	2,060,000,000	0	2,060,000,000	1,175,097,000	802,320,000	82,583,000
450목 용자금	2,060,000,000	2,060,000,000	0	2,060,000,000	1,175,097,000	802,320,000	82,583,000
3833세 항(단위사업) 축산물유통구조개선(축발,용자)	195,800,000,000	195,800,000,000	41,414,260,000	237,214,260,000	212,084,260,000	10,041,000,000	15,089,000,000
450목 용자금	195,800,000,000	195,800,000,000	41,414,260,000	237,214,260,000	212,084,260,000	10,041,000,000	15,089,000,000
3834세 항(단위사업) 친환경축산(축발,용자)	34,400,000,000	34,400,000,000	0	34,400,000,000	31,089,111,000	200,000,000	3,110,889,000
450목 용자금	34,400,000,000	34,400,000,000	0	34,400,000,000	31,089,111,000	200,000,000	3,110,889,000
7000항(프로그램) 농수산행정	3,854,000,000	3,854,000,000	6,391,000	3,860,391,000	3,458,894,100	29,000,000	372,496,900
7078세 항(단위사업) 기금운영비(축발기금)	3,854,000,000	3,854,000,000	6,391,000	3,860,391,000	3,458,894,100	29,000,000	372,496,900
110목 인건비	792,000,000	792,000,000	0	792,000,000	733,691,490	0	58,308,510
210목 운영비	243,852,000	243,852,000	6,391,000	250,243,000	180,028,550	0	70,214,450
220목 여비	41,247,000	41,247,000	0	41,247,000	23,978,100	0	17,268,900
240목 업무추진비	27,897,000	27,897,000	0	27,897,000	27,779,800	0	117,200

구 분	지출계획액		전년도이월액	지출계획현액	지 출 액	다음연도 이월액	불 용 액
	당 초	수 정					
320목 민간이전	2,718,000,000	2,718,000,000	0	2,718,000,000	2,463,976,160	29,000,000	225,023,840
330목 자치단체이전	22,000,000	22,000,000	0	22,000,000	22,000,000	0	0
430목 유형자산	9,004,000	9,004,000	0	9,004,000	7,440,000	0	1,564,000
9200항(프로그램) 기금간거래(예수이자상환)	3,300,000,000	4,717,946,000	0	4,717,946,000	4,717,945,190	0	810
9204세 항(단위사업) 공자기금이자상환(축발기금)	3,300,000,000	4,717,946,000	0	4,717,946,000	4,717,945,190	0	810
510목 상환지출	3,300,000,000	4,717,946,000	0	4,717,946,000	4,717,945,190	0	810
9700항(프로그램) 여유자금운용	140,184,644,000	136,192,698,000	0	136,192,698,000	1,110,070,694,910	0	0
9704세 항(단위사업) 여유자금운용(축발기금)	140,184,644,000	136,192,698,000	0	136,192,698,000	1,110,070,694,910	0	0
470목 예치금및유가증권매입	140,184,644,000	136,192,698,000	0	136,192,698,000	1,110,070,694,910	0	0
수산발전기금	565,132,000,000	565,132,000,000	0	565,132,000,000	746,843,108,810	496,880,900	14,177,138,200
070장(분야) 환경	15,900,000,000	15,900,000,000	0	15,900,000,000	15,780,139,580	0	119,860,420
075관(부문) 해양환경	15,900,000,000	15,900,000,000	0	15,900,000,000	15,780,139,580	0	119,860,420
1000항(프로그램) 해양환경보전	15,900,000,000	15,900,000,000	0	15,900,000,000	15,780,139,580	0	119,860,420
1065세 항(단위사업) 해양환경개선(기금)	15,900,000,000	15,900,000,000	0	15,900,000,000	15,780,139,580	0	119,860,420
210목 운영비	2,300,000,000	2,300,000,000	0	2,300,000,000	2,180,139,580	0	119,860,420
320목 민간이전	10,600,000,000	7,420,000,000	0	7,420,000,000	7,420,000,000	0	0
330목 자치단체이전	3,000,000,000	6,180,000,000	0	6,180,000,000	6,180,000,000	0	0

구 분	지출계획액		전년도이월액	지출계획현액	지 출 액	다음연도 이월액	불 용 액
	당 초	수 정					
100장(분야) 농림수산	549,232,000,000	549,232,000,000	0	549,232,000,000	731,062,969,230	496,880,900	14,057,277,780
103관(부문) 수산·어촌	549,232,000,000	549,232,000,000	0	549,232,000,000	731,062,969,230	496,880,900	14,057,277,780
3000항(프로그램) 수산물 유통 및 안전관리	27,581,000,000	27,581,000,000	0	27,581,000,000	24,600,344,150	460,000,000	2,520,655,850
3065세 항(단위사업) 수산물가격안정(기금)	14,581,000,000	14,581,000,000	0	14,581,000,000	13,100,344,150	0	1,480,655,850
320목 민간이전	3,781,000,000	3,781,000,000	0	3,781,000,000	3,781,000,000	0	0
430목 유형자산	10,800,000,000	10,800,000,000	0	10,800,000,000	9,319,344,150	0	1,480,655,850
3067세 항(단위사업) 연안어장 및 내수면환경개선(기금)	13,000,000,000	13,000,000,000	0	13,000,000,000	11,500,000,000	460,000,000	1,040,000,000
260목 연구개발비	500,000,000	500,000,000	0	500,000,000	0	460,000,000	40,000,000
330목 자치단체이전	12,500,000,000	12,500,000,000	0	12,500,000,000	11,500,000,000	0	1,000,000,000
3400항(프로그램) 수산경영	47,249,000,000	47,249,000,000	0	47,249,000,000	35,950,000,000	0	11,299,000,000
3465세 항(단위사업) 어업경영자금(기금)	36,049,000,000	36,049,000,000	0	36,049,000,000	35,950,000,000	0	99,000,000
330목 자치단체이전	99,000,000	99,000,000	0	99,000,000	0	0	99,000,000
450목 융자금	35,950,000,000	35,950,000,000	0	35,950,000,000	35,950,000,000	0	0
3466세 항(단위사업) 품목별경쟁력강화	4,700,000,000	4,700,000,000	0	4,700,000,000	0	0	4,700,000,000
450목 융자금	4,700,000,000	4,700,000,000	0	4,700,000,000	0	0	4,700,000,000
3467세 항(단위사업) 직접피해지원	6,500,000,000	6,500,000,000	0	6,500,000,000	0	0	6,500,000,000
330목 자치단체이전	6,500,000,000	6,500,000,000	0	6,500,000,000	0	0	6,500,000,000

구 분	지출계획액		전년도이월액	지출계획현액	지 출 액	다음연도 이월액	불 용 액
	당 초	수 정					
3700항(프로그램) 수산물 유통 및 안전관리(기금·용자)	423,140,000,000	423,140,000,000	0	423,140,000,000	423,135,000,000	0	5,000,000
3765세 항(단위사업) 수산물가격안정(기금·용자)	244,440,000,000	244,440,000,000	0	244,440,000,000	244,440,000,000	0	0
450목 용자금	244,440,000,000	244,440,000,000	0	244,440,000,000	244,440,000,000	0	0
3766세 항(단위사업) 유통·가공시설(기금)	31,200,000,000	31,200,000,000	0	31,200,000,000	31,200,000,000	0	0
450목 용자금	31,200,000,000	31,200,000,000	0	31,200,000,000	31,200,000,000	0	0
3767세 항(단위사업) 수산물유통자금지원(기금)	147,500,000,000	147,500,000,000	0	147,500,000,000	147,495,000,000	0	5,000,000
450목 용자금	147,500,000,000	147,500,000,000	0	147,500,000,000	147,495,000,000	0	5,000,000
7000항(프로그램) 기금운영비(수산)	1,513,000,000	1,513,000,000	0	1,513,000,000	1,243,497,170	36,880,900	232,621,930
7076세 항(단위사업) 기금운영비(기금)	1,513,000,000	1,513,000,000	0	1,513,000,000	1,243,497,170	36,880,900	232,621,930
110목 인건비	558,000,000	558,000,000	0	558,000,000	556,945,940	0	1,054,060
210목 운영비	585,278,000	585,278,000	0	585,278,000	383,289,090	0	201,988,910
220목 여비	99,991,000	99,991,000	0	99,991,000	88,313,330	0	11,677,670
240목 업무추진비	25,175,000	25,175,000	0	25,175,000	25,135,200	0	39,800
260목 연구개발비	66,000,000	66,000,000	0	66,000,000	28,799,700	36,880,900	319,400
320목 민간이전	102,980,000	102,980,000	0	102,980,000	86,686,910	0	16,293,090
430목 유형자산	75,576,000	75,576,000	0	75,576,000	74,327,000	0	1,249,000
9700항(프로그램) 여유자금운용	49,749,000,000	49,749,000,000	0	49,749,000,000	(74,870,981,745) 246,134,127,910	0	0

구 분	지출계획액		전년도이월액	지출계획현액	지 출 액	다음연도 이월액	불 용 액
	당 초	수 정					
9708세 항(단위사업) 여유자금운용(수산발전기금)	49,749,000,000	49,749,000,000	0	49,749,000,000	(74,870,981,745) 246,134,127,910	0	0
470목 예치금및유가증권매입	49,749,000,000	49,749,000,000	0	49,749,000,000	(74,870,981,745) 246,134,127,910	0	0
농어업재해재보험기금	134,896,000,000	134,896,000,000	0	134,896,000,000	(172,841,477,050) 214,784,543,780	0	25,955,127,550
100장(분야) 농림수산	134,896,000,000	134,896,000,000	0	134,896,000,000	214,784,543,780	0	25,955,127,550
101관(부문) 농업·농촌	134,896,000,000	134,896,000,000	0	134,896,000,000	214,784,543,780	0	25,955,127,550
1000항(프로그램) 농가경영안정	28,800,000,000	28,800,000,000	0	28,800,000,000	2,890,772,450	0	25,909,227,550
1032세 항(단위사업) 농어업재해보험재보험금	28,800,000,000	28,800,000,000	0	28,800,000,000	2,890,772,450	0	25,909,227,550
320목 민간이전	28,800,000,000	28,800,000,000	0	28,800,000,000	2,890,772,450	0	25,909,227,550
7000항(프로그램) 농수산행정	611,000,000	611,000,000	0	611,000,000	565,100,000	0	45,900,000
7079세 항(단위사업) 기금운영비(재해재보험기금)	611,000,000	611,000,000	0	611,000,000	565,100,000	0	45,900,000
110목 인건비	317,000,000	317,000,000	0	317,000,000	317,000,000	0	0
210목 운영비	141,241,000	141,241,000	0	141,241,000	141,241,000	0	0
220목 여비	54,066,000	54,066,000	0	54,066,000	54,066,000	0	0
240목 업무추진비	19,193,000	19,193,000	0	19,193,000	19,193,000	0	0
260목 연구개발비	75,000,000	75,000,000	0	75,000,000	29,100,000	0	45,900,000
430목 유형자산	4,500,000	4,500,000	0	4,500,000	4,500,000	0	0
9700항(프로그램) 여유자금운용	105,485,000,000	105,485,000,000	0	105,485,000,000	(169,385,604,600) 211,328,671,330	0	0

구 분	지출계획액		전년도이월액	지출계획현액	지 출 액	다음연도 이월액	불 용 액
	당 초	수 정					
9707세 항(단위사업) 여유자금운용(농어업재해재 보험기금)	105,485,000,000	105,485,000,000	0	105,485,000,000	(169,385,604,600) 211,328,671,330	0	0
470목 예치금및유가증권매입	105,485,000,000	105,485,000,000	0	105,485,000,000	(169,385,604,600) 211,328,671,330	0	0

2. 부속서류

1) 재원조성실적표

(단위 : 원)

연 도	누 계	합 계 (A+B)	자 본					장 기 부 채					
			정부출연금	전 입 금	재정운영결과	기 타	소 계 (A)	차 입 금	채 권	예 탁 금	차 관	기 타	소 계 (B)
농산물가격안정기금													
1996	1,823,597,686,655	1,823,597,686,655	147,500,000,000	0	1,523,095,164,655	2,522,000	1,670,597,686,655	153,000,000,000	0	0	0	0	153,000,000,000
1997	2,008,682,115,874	185,084,429,219	0	0	210,084,429,219	0	210,084,429,219	-25,000,000,000	0	0	0	0	-25,000,000,000
1998	2,164,787,590,244	156,105,474,370	0	0	190,105,474,370	0	190,105,474,370	-34,000,000,000	0	0	0	0	-34,000,000,000
1999	2,435,169,334,379	270,381,744,135	0	0	299,181,744,135	0	299,181,744,135	-28,800,000,000	0	0	0	0	-28,800,000,000
2000	2,812,027,787,354	376,858,452,975	5,207,291,000	0	336,851,161,975	0	342,058,452,975	34,800,000,000	0	0	0	0	34,800,000,000
2001	2,990,887,973,860	178,860,186,506	0	0	228,860,186,506	0	228,860,186,506	-50,000,000,000	0	0	0	0	-50,000,000,000
2002	3,181,690,145,502	190,802,171,642	3,000,000,000	0	237,802,171,642	0	240,802,171,642	-50,000,000,000	0	0	0	0	-50,000,000,000
2003	3,391,930,649,312	210,240,503,810	5,000,000,000	0	205,240,503,810	0	210,240,503,810	0	0	0	0	0	0
2004	3,589,770,720,946	197,840,071,634	4,900,000,000	0	192,940,071,634	0	197,840,071,634	0	0	0	0	0	0
2005	3,361,791,956,701	-227,978,764,245	0	0	206,746,355,401	-434,725,119,646	-227,978,764,245	0	0	0	0	0	0
2006	3,550,807,662,119	189,015,705,418	0	0	189,015,705,418	0	189,015,705,418	0	0	0	0	0	0
2007	3,683,002,134,681	132,194,472,562	0	0	132,194,472,562	0	132,194,472,562	0	0	0	0	0	0
2008	3,798,015,243,911	115,013,109,230	0	0	115,013,109,230	0	115,013,109,230	0	0	0	0	0	0
2009	3,869,894,079,417	71,878,835,506	0	0	71,878,835,506	0	71,878,835,506	0	0	0	0	0	0
2010	3,956,284,640,401	86,390,560,984	0	0	82,928,501,529	3,462,059,455	86,390,560,984	0	0	0	0	0	0
농지관리기금													
1990	1,060,323,438,612	1,060,323,438,612	451,907,000,000	409,660,645,824	3,746,296,838	9,495,950	865,323,438,612	45,000,000,000	150,000,000,000	0	0	0	195,000,000,000
1991	1,451,127,207,667	390,803,769,055	157,700,000,000	170,439,779,580	-10,033,122,735	-2,887,790	318,103,769,055	-5,000,000,000	77,700,000,000	0	0	0	72,700,000,000
1992	1,797,734,478,325	346,607,270,658	130,000,000,000	141,780,368,130	-32,672,078,659	-1,018,813	239,107,270,658	-2,500,000,000	110,000,000,000	0	0	0	107,500,000,000
1993	2,226,535,502,015	428,801,023,690	304,834,000,000	99,449,903,648	-60,336,667,323	53,787,365	344,001,023,690	-2,500,000,000	87,300,000,000	0	0	0	84,800,000,000
1994	2,451,215,425,380	224,679,923,365	0	145,206,201,720	-49,785,365,515	-106,912,840	95,313,923,365	339,366,000,000	-210,000,000,000	0	0	0	129,366,000,000
1995	2,796,032,585,714	344,817,160,334	0	197,490,704,070	-75,698,127,236	2,583,500	121,795,160,334	438,022,000,000	-215,000,000,000	0	0	0	223,022,000,000
1996	3,223,703,964,011	427,671,378,297	0	200,466,876,590	-82,490,586,333	-29,245,300	117,947,044,957	309,724,333,340	0	0	0	0	309,724,333,340
1997	3,935,413,618,810	711,709,654,799	0	267,247,722,539	-122,333,334,400	0	144,914,388,139	566,795,266,660	0	0	0	0	566,795,266,660
1998	4,116,860,931,498	181,447,312,688	80,000,000,000	109,930,136,402	-168,318,823,714	0	21,611,312,688	159,836,000,000	0	0	0	0	159,836,000,000
1999	4,119,965,240,858	3,104,309,360	40,000,000,000	176,927,521,177	-208,941,933,127	39,321,310	8,024,909,360	-4,920,600,000	0	0	0	0	-4,920,600,000
2000	4,272,841,462,170	152,876,221,312	40,000,000,000	183,351,485,940	-175,862,134,136	75,669,508	47,565,021,312	105,311,200,000	0	0	0	0	105,311,200,000
2001	4,327,102,379,337	54,260,917,167	40,000,000,000	213,409,106,110	-137,023,030,235	21,641,292	116,407,717,167	-62,146,800,000	0	0	0	0	-62,146,800,000
2002	4,279,282,281,979	-47,820,097,358	0	374,191,332,730	-152,360,630,088	0	221,830,702,642	-269,650,800,000	0	0	0	0	-269,650,800,000
2003	3,384,397,772,212	-894,884,509,767	40,000,000,000	-2,662,962,130,962	104,271,826,705	1,474,039,594,490	-1,044,650,709,767	149,766,200,000	0	0	0	0	149,766,200,000
2004	3,620,145,808,291	235,748,036,079	100,000,000,000	22,471,139,291	198,919,427,788	0	321,390,567,079	-85,642,531,000	0	0	0	0	-85,642,531,000
2005	3,770,008,859,229	149,863,050,938	80,000,000,000	23,375,531,385	249,299,315,553	0	352,674,846,938	-202,811,796,000	0	0	0	0	-202,811,796,000
2006	4,356,338,685,131	586,329,825,902	80,000,000,000	25,814,217,810	184,543,369,092	0	290,357,586,902	295,972,239,000	0	0	0	0	295,972,239,000
2007	4,924,243,471,448	567,904,786,317	40,000,000,000	197,036,589,749	653,575,721,568	0	890,612,311,317	-322,707,525,000	0	0	0	0	-322,707,525,000
2008	6,290,152,763,102	1,365,909,291,654	40,000,000,000	0	1,513,409,805,654	0	1,553,409,805,654	-187,500,514,000	0	0	0	0	-187,500,514,000

(단위 : 원)

연 도	누 계	합 계 (A+B)	자 본				장 기 부 채						
			정부출연금	전 입 금	재정운영결과	기 타	소 계 (A)	차 입 금	채 권	예 탁 금	차 관	기 타	소 계 (B)
2009	6,107,080,313,925	-183,072,449,177	38,000,000,000	0	467,820,723,823	0	505,820,723,823	-688,893,173,000	0	0	0	0	-688,893,173,000
2010	6,373,043,644,269	265,963,330,344	38,000,000,000	0	803,477,792,344	0	841,477,792,344	-575,514,462,000	0	0	0	0	-575,514,462,000
쌀소득보전변동직접지불기금													
2003	58,557,345,620	58,557,345,620	0	0	58,557,345,620	0	58,557,345,620	0	0	0	0	0	0
2004	88,221,785,390	29,664,439,770	0	0	29,664,439,770	0	29,664,439,770	0	0	0	0	0	0
2005	109,769,098,870	21,547,313,480	0	0	21,547,313,480	0	21,547,313,480	0	0	0	0	0	0
2006	16,680,516,490	-93,088,582,380	0	0	-563,088,582,380	0	-563,088,582,380	470,000,000,000	0	0	0	0	470,000,000,000
2007	29,091,194,518	12,410,678,028	0	0	-187,589,321,972	0	-187,589,321,972	200,000,000,000	0	0	0	0	200,000,000,000
2008	32,107,615,681	3,016,421,163	0	0	-16,983,578,837	0	-16,983,578,837	20,000,000,000	0	0	0	0	20,000,000,000
2009	98,306,528,039	66,198,912,358	0	0	66,198,912,358	0	66,198,912,358	0	0	0	0	0	0
2010	35,038,312,782	-63,268,215,257	0	0	406,731,784,743	0	406,731,784,743	-470,000,000,000	0	0	0	0	-470,000,000,000
양곡증권정리기금													
1994	1,848,019,202,053	1,848,019,202,053	0	0	0	0	0	1,642,000,000,000	0	206,019,202,053	0	0	1,848,019,202,053
1995	2,487,787,111,642	639,767,909,589	0	0	0	0	0	708,500,000,000	0	-68,732,090,411	0	0	639,767,909,589
1996	3,638,794,799,211	1,151,007,687,569	0	0	0	0	0	1,200,000,000,000	0	-48,992,312,431	0	0	1,151,007,687,569
1997	4,198,291,357,692	559,496,558,481	0	0	0	0	0	520,000,000,000	0	39,496,558,481	0	0	559,496,558,481
1998	3,823,075,239,888	-375,216,117,804	0	0	0	0	0	-351,700,000,000	0	-23,516,117,804	0	0	-375,216,117,804
1999	3,644,941,292,536	-178,133,947,352	0	0	0	0	0	-173,900,000,000	0	-4,233,947,352	0	0	-178,133,947,352
2000	4,150,139,917,440	505,198,624,904	0	0	0	0	0	-1,062,000,000,000	1,577,600,000,000	-10,401,375,096	0	0	505,198,624,904
2001	4,883,775,131,295	733,635,213,855	0	0	0	0	0	-356,800,000,000	1,106,000,000,000	-15,564,786,145	0	0	733,635,213,855
2002	4,874,861,888,637	-8,913,242,658	0	0	0	0	0	-1,026,100,000,000	1,026,100,000,000	-8,913,242,658	0	0	-8,913,242,658
2003	4,866,502,103,797	-8,359,784,840	0	0	0	0	0	-500,000,000,000	500,000,000,000	-8,359,784,840	0	0	-8,359,784,840
2004	4,767,955,953,647	-98,546,150,150	0	0	0	0	0	-600,000,000,000	510,000,000,000	-8,546,150,150	0	0	-98,546,150,150
2005	4,760,371,116,557	-7,584,837,090	0	0	0	0	0	0	0	-7,584,837,090	0	0	-7,584,837,090
2006	4,750,835,897,537	-9,535,219,020	0	0	0	0	0	0	0	-9,535,219,020	0	0	-9,535,219,020
2007	4,745,497,460,554	-5,338,436,983	0	0	0	0	0	0	0	-5,338,436,983	0	0	-5,338,436,983
2008	4,746,841,712,134	1,344,251,580	0	0	0	0	0	0	0	1,344,251,580	0	0	1,344,251,580
2009	4,748,950,802,174	2,109,090,040	0	0	13,373,107,781	0	13,373,107,781	0	0	-11,264,017,741	0	0	-11,264,017,741
2010	4,770,639,458,229	21,688,656,055	0	0	37,608,350,448	0	37,608,350,448	0	0	-42,000,000	-15,877,694,393	0	-15,919,694,393
자유무역협정이행지원기금													
2004	105,211,767,436	105,211,767,436	66,622,636,000	0	38,589,131,436	0	105,211,767,436	0	0	0	0	0	0
2005	148,906,455,281	43,694,687,845	41,510,000,000	0	2,184,687,845	0	43,694,687,845	0	0	0	0	0	0
2006	160,977,839,221	12,071,383,940	8,330,800,000	0	3,740,583,940	0	12,071,383,940	0	0	0	0	0	0
2007	201,667,989,138	40,690,149,917	28,126,000,000	0	12,564,149,917	0	40,690,149,917	0	0	0	0	0	0
2008	274,680,550,071	73,012,560,933	42,464,000,000	0	30,548,560,933	0	73,012,560,933	0	0	0	0	0	0
2009	464,669,622,042	189,989,071,971	300,139,000,000	0	-110,149,928,029	0	189,989,071,971	0	0	0	0	0	0
2010	460,603,712,938	-4,065,909,104	0	148,846,000,000	-152,911,909,104	0	-4,065,909,104	0	0	0	0	0	0

(단위 : 원)

연 도	누 계	합 계 (A+B)	자 본				장 기 부 채						
			정부출연금	전 입 금	재정운영결과	기 타	소 계 (A)	차 입 금	채 권	예 탁 금	차 관	기 타	소 계 (B)
축산발전기금													
1974	50,000,000	50,000,000	0	50,000,000	0	0	50,000,000	0	0	0	0	0	0
1975	309,720,000	259,720,000	0	259,720,000	0	0	259,720,000	0	0	0	0	0	0
1976	2,967,418,000	2,657,698,000	0	2,657,698,000	0	0	2,657,698,000	0	0	0	0	0	0
1977	18,061,790,000	15,094,372,000	1,000,000,000	14,094,372,000	0	0	15,094,372,000	0	0	0	0	0	0
1978	101,032,106,236	82,970,316,236	0	67,628,521,000	15,341,795,236	0	82,970,316,236	0	0	0	0	0	0
1979	127,558,946,952	26,526,840,716	0	41,814,842,000	-15,288,001,284	0	26,526,840,716	0	0	0	0	0	0
1980	149,628,123,214	22,069,176,262	0	35,966,641,000	-13,897,464,738	0	22,069,176,262	0	0	0	0	0	0
1981	218,233,589,021	68,605,465,807	0	81,625,989,000	-13,020,523,193	0	68,605,465,807	0	0	0	0	0	0
1982	337,184,063,368	118,950,474,347	0	113,404,211,000	5,546,263,347	0	118,950,474,347	0	0	0	0	0	0
1983	354,494,222,117	17,310,158,749	0	97,189,306,000	-79,879,147,251	0	17,310,158,749	0	0	0	0	0	0
1984	383,200,918,610	28,706,696,493	0	43,326,069,000	-14,619,372,507	0	28,706,696,493	0	0	0	0	0	0
1985	369,240,452,607	-13,960,466,003	0	1,204,987,000	-15,165,453,003	0	-13,960,466,003	0	0	0	0	0	0
1986	344,839,477,416	-24,400,975,191	0	567,719,000	-24,968,694,191	0	-24,400,975,191	0	0	0	0	0	0
1987	295,334,069,084	-49,505,408,332	0	1,010,323,000	-50,515,731,332	0	-49,505,408,332	0	0	0	0	0	0
1988	313,017,137,505	17,683,068,421	40,000,000,000	8,961,377,000	-31,278,308,579	0	17,683,068,421	0	0	0	0	0	0
1989	356,509,815,757	43,492,678,252	0	71,856,313,000	-28,363,634,748	0	43,492,678,252	0	0	0	0	0	0
1990	451,246,762,495	94,736,946,738	0	115,014,193,000	-20,277,246,262	0	94,736,946,738	0	0	0	0	0	0
1991	719,325,360,249	268,078,597,754	0	285,974,812,000	-17,896,214,246	0	268,078,597,754	0	0	0	0	0	0
1992	1,122,652,203,560	403,326,843,311	0	378,475,941,311	24,850,902,000	0	403,326,843,311	0	0	0	0	0	0
1993	1,497,415,672,088	374,763,468,528	0	342,439,150,528	32,324,318,000	0	374,763,468,528	0	0	0	0	0	0
1994	1,861,587,030,918	364,171,358,830	0	329,904,644,830	34,266,714,000	0	364,171,358,830	0	0	0	0	0	0
1995	2,145,258,925,907	283,671,894,989	0	280,866,114,989	2,805,780,000	0	283,671,894,989	0	0	0	0	0	0
1996	2,529,892,000,099	384,633,074,192	0	326,612,345,362	58,020,728,830	0	384,633,074,192	0	0	0	0	0	0
1997	2,753,157,644,301	223,265,644,202	0	209,771,794,477	13,493,849,725	0	223,265,644,202	0	0	0	0	0	0
1998	2,771,710,391,877	18,552,747,576	0	67,414,149,236	-48,861,401,660	0	18,552,747,576	0	0	0	0	0	0
1999	2,988,615,193,285	216,904,801,408	0	75,660,174,546	11,244,626,862	0	86,904,801,408	130,000,000,000	0	0	0	0	130,000,000,000
2000	3,027,583,059,299	38,967,866,014	50,000,000,000	70,241,361,821	-281,273,495,807	0	-161,032,133,986	200,000,000,000	0	0	0	0	200,000,000,000
2001	2,977,594,073,837	-49,988,985,462	0	100,913,270,255	-150,902,255,717	0	-49,988,985,462	0	0	0	0	0	0
2002	2,618,587,059,347	-359,007,014,490	0	123,324,437,249	-482,331,451,739	0	-359,007,014,490	0	0	0	0	0	0
2003	2,562,999,368,211	-55,587,691,136	0	186,155,785,208	-241,743,476,344	0	-55,587,691,136	0	0	0	0	0	0
2004	2,374,093,822,073	-188,905,546,138	0	115,690,775,770	-204,596,321,908	0	-88,905,546,138	-100,000,000,000	0	0	0	0	-100,000,000,000
2005	2,347,979,932,596	-26,113,889,477	0	85,692,979,190	-111,806,868,667	0	-26,113,889,477	0	0	0	0	0	0
2006	2,220,069,052,761	-127,910,879,835	0	72,463,266,441	-120,374,146,276	0	-47,910,879,835	-80,000,000,000	0	0	0	0	-80,000,000,000
2007	2,014,539,077,336	-205,529,975,425	0	71,826,672,685	-127,356,648,110	0	-55,529,975,425	-150,000,000,000	0	0	0	0	-150,000,000,000
2008	1,919,768,264,207	-94,770,813,129	0	101,459,997,242	-196,230,810,371	0	-94,770,813,129	0	0	0	0	0	0
2009	1,721,519,261,631	-198,249,002,576	0	0	-198,249,002,576	0	-198,249,002,576	0	0	0	0	0	0

(단위 : 원)

연 도	누 계	합 계 (A+B)	자 본					장 기 부 채					
			정부출연금	전 입 금	재정운영결과	기 타	소 계 (A)	차 입 금	채 권	예 탁 금	차 관	기 타	소 계 (B)
2010	1,749,062,203,313	27,542,941,682	0	0	-84,504,058,318	2,047,000,000	-82,457,058,318	110,000,000,000	0	0	0	0	110,000,000,000
수산발전기금													
2001	26,190,332,633	26,190,332,633	10,000,000,000	0	43,581,123	16,146,751,510	26,190,332,633	0	0	0	0	0	0
2002	84,774,505,409	58,584,172,776	55,000,000,000	0	2,375,092,136	1,209,080,640	58,584,172,776	0	0	0	0	0	0
2003	173,695,993,773	88,921,488,364	65,000,000,000	0	18,120,390,694	5,801,097,670	88,921,488,364	0	0	0	0	0	0
2004	250,832,873,795	77,136,880,022	55,000,000,000	0	20,426,638,902	1,710,241,120	77,136,880,022	0	0	0	0	0	0
2005	666,167,309,984	415,334,436,189	40,000,000,000	369,378,049,000	4,992,970,689	963,416,500	415,334,436,189	0	0	0	0	0	0
2006	701,044,884,240	34,877,574,256	20,000,000,000	0	15,218,817,256	-341,243,000	34,877,574,256	0	0	0	0	0	0
2007	749,574,545,716	48,529,661,476	20,000,000,000	0	28,529,661,476	0	48,529,661,476	0	0	0	0	0	0
2008	785,212,833,205	35,638,287,489	0	0	33,867,661,489	1,770,626,000	35,638,287,489	0	0	0	0	0	0
2009	798,753,817,504	13,540,984,299	24,860,000,000	0	-11,318,644,194	-371,507	13,540,984,299	0	0	0	0	0	0
2010	812,650,516,054	13,896,698,550	5,500,000,000	0	8,208,388,049	188,310,501	13,896,698,550	0	0	0	0	0	0
농어업재해재보험기금													
2005	19,109,170,184	19,109,170,184	0	0	19,109,170,184	0	19,109,170,184	0	0	0	0	0	0
2006	44,016,935,242	24,907,765,058	0	0	24,907,765,058	0	24,907,765,058	0	0	0	0	0	0
2007	64,704,668,496	20,687,733,254	0	0	20,687,733,254	0	20,687,733,254	0	0	0	0	0	0
2008	91,734,290,610	27,029,622,114	0	0	27,014,841,054	14,781,060	27,029,622,114	0	0	0	0	0	0
2009	121,929,491,159	30,195,200,549	0	0	30,161,889,279	33,311,270	30,195,200,549	0	0	0	0	0	0
2010	170,218,882,450	48,289,391,291	0	0	43,046,857,208	5,242,534,083	48,289,391,291	0	0	0	0	0	0

2) 기금운용계획 변경내용 설명서

<농산물가격안정기금>

□ 변경사유

○ 변경필요성

국가재정법 제70조의 규정에 의해 사업여건 변화에 따른 사업별 운용계획을 탄력적으로 조정하여 추가 소요가 필요한 사업에 기금을 확대 지원함으로써 농산물의 원활한 수급과 가격안정을 도모하여 기금운용의 효율성을 제고하기 위함

○ 변경요지

- 재배면적 감소와 작황부진에 따른 생산량 감소로 수급이 부족한 마늘의 TRQ 증량을 위하여 여유자금의 일부를 비축지원사업으로 변경

* 비축지원 : 468,795백만원 → 534,210 (증 65,415)

여유자금운용 : 107,280백만원 → 41,865 (감 65,415)

- 조직화 초기단계로 자금수요가 저조한 농산물브랜드육성사업의 자금 일부를 안전한 농식품 공급체계 구축을 위한 국민들의 요구 증대로 자금수요가 증가하고 있는 농식품시설현대화 및 농식품소비지·산지협력사업으로 변경

* 농식품시설현대화 : 51,500백만원 → 52,852 (증 1,352)

농식품소비지·산지협력사업 : 205,812 → 208,097 (증 2,285)

농산물브랜드육성 : 27,630 → 23,993 (감 3,637)

- 사업 준비기간 장기소요로 자금 수요가 저조한 전통발효식품육성사업의 자금 일부를 수출업체 자금 수요 증가로 증액이 필요한 운영활성화 및 생산자용·복합형식품제조기업육성사업으로 변경

* 운영활성화 : 360,200백만원 → 361,937 (증 1,737)

생산자용·복합형식품제조기업육성 : 6,000 → 10,000 (증 4,000)

전통발효식품육성 : 13,400 → 7,663 (감 5,737)

□ 변경내역

(단위 : 백만원)

증 액		감 액	
내 역	금 액	내 역	금 액
○ 비축지원	65,415	○ 여유자금운용	△65,415
○ 농식품시설현대화	1,352	○ 농산물브랜드육성	△3,637
○ 농식품소비지·산지협력	2,285	○ 전통발효식품육성	△5,737
○ 운영활성화	1,737		
○ 생산자용·복합형식품제조기업육성	4,000		
계	74,789	계	△74,789

여백

< 수입 >

(단위 : 백만원)

구 분	변경일자	당초(A)	변경(B)	증감(B-A)	사 유
해당 없음					

< 지 출 >

* 분야-부문 : 100장(분야) 농림수산 - 101관(부문) 농업·농촌

(단위 : 백만원)

구 분	변경일자	당초(A)	변경(B)	증감(B-A)	사 유
합 계	-	1,774,078	1,774,078	0	
3000항(프로그램) 농산물가격안정 및 유통효율화	-	588,344	653,759	65,415	
3031세항(단위사업) 농산물가격안정 및 수급조절	-	559,658	625,073	65,415	
430목 유형자산	12/14	468,363	533,778	65,415	재배면적 감소와 작황 부진에 따른 생산량 감소로 수급이 부족한 마늘의 TRQ 증량
3300항(프로그램) 농산물가격안정 및 유통효율화(농안,용자)	-	963,936	963,936	0	
3331세항(단위사업) 농산물유통개선(농안,용자)	-	58,196	59,548	1,352	
450목 용자금	11/19	41,500	42,852	1,352	안전한 농식품 공급체계 구축을 위한 시설자금 수요 증가
3332세항(단위사업) 산지유통활성화(농안,용자)	-	571,794	568,157	-3,637	
450목 용자금	06/16	544,164	544,164	0	
	11/19	27,630	23,993	-3,637	조직화 초기단계로 용자지원인 원료구매자금 수요 저조
3336세항(단위사업) 소비자유통활성화(농안,용자)	-	284,912	287,197	2,285	
450목 용자금	11/19	107,295	109,580	2,285	식품가공원료 매입자금 수요 증가
9700항(프로그램) 여유자금운용	-	154,176	88,761	-65,415	
9702세항(단위사업) 여유자금운용(농안기금)	-	154,176	88,761	-65,415	
470목 예치금및유가증권매입	12/14	107,280	41,865	-65,415	비축사업(마늘)으로 변경

여백

* 분야-부문 : 100장(분야) 농림수산 - 104관(부문) 식품업

(단위 : 백만원)

구 분	변경일자	당초(A)	변경(B)	증감(B-A)	사 유
합 계	-	455,737	455,737	0	
2900항(프로그램) 식품산업육성(용자)	-	390,800	390,800	0	
2934세항(단위사업) 농식품수출촉진(농안,용자)	-	364,200	365,937	1,737	
450목 용자금	11/19	319,355	321,092	1,737	수출업체 자금수요 증가
2950세항(단위사업) 식품산업육성(농안,용자)	-	26,600	24,863	-1,737	
450목 용자금	11/19	19,400	17,663	-1,737	사업준비기간 장기소요로 자금수요 저조

여백

여백

<농지관리기금>

□ 변경사유

- 당초 임대계획이던 조성토지가 일시사용으로 연장 활용함에 따라, 조성토지 관리처분비 내 임대관리비를 일시사용관리비로 항목 및 내역간 조정 ('10.8.19 기금운용계획 변경)
 - 조성토지관리처분비 : 임대관리비를 전액 감액 (△1,365백만원)하여 일시사용관리비 추가소요(1,101백만원) 지원
 - 조성토지관리처분비(지자체) : 일시사용관리비 추가소요(264백만원) 지원
- 기금재무구조개선을 위한 공공자금관리기금 예수금 조기상환(196,435 백만원 추가 반영('10.11.11 기금운용계획 변경)
- 태풍 곤파스로 인한 피해 발생으로 추가소요가 발생한 조성토지관리처분비 및 석문지구 부당이득금 반환소송 대응을 위한 조성토지관리처분비(지자체) 추가소요 반영('10.12.3 기금운용계획 변경)
 - 조성토지관리처분비 : 일시사용관리비 추가소요(161백만원) 지원
 - 조성토지관리처분비 : 매각관리비 추가소요(120백만원) 지원
- 초과수요가 발생한 인건비 및 농지은행사업관리비 부족분에 대하여 내역간 자체 조정 충당('10.7.2, '10.12.24 기금운용계획 변경)

□ 변경내역

- 조성토지관리처분비(지자체)내 일시사용관리비 증액 부족분(264백만원)은 조성토지관리처분비내 임대관리비에서 추가지원
- 공공자금관리기금 예수금 조기상환을 위한 재원(196,435백만원)은 초과수입이 발생한 여유자금회수(통화금융기관예치금회수)를 증액 반영(313,506 백만원)하여 추가 지원후 남은 재원은 여유자금운용(통화금융기관예치)에 추가 반영(117,071백만원)
- 태풍 피해 복구를 위한 조성토지관리처분비 증액 부족분(161백만원) 및 소송대응을 위한 조성토지관리처분비(지자체) 증액 부족분(120백만원)은 공자기금예수금이자상환에서 추가 지원

<수입>

(단위 : 백만원)

구분	변경일자	당초(A)	변경(B)	증감(B-A)	사유
합계		905,463	1,218,969	313,506	
31관 차입금및여유자금회수	-	905,463	1,218,969	313,506	
85항 정부예금회수	-	905,463	1,218,969	313,506	
852목 통화금융기관예치금회수	11/12	880,415	1,193,921	313,506	공자기금예수금 조기상환

< 지 출 >

* 분야-부문 : 100장(분야) 농림수산 - 101관(부문) 농업·농촌

(단위 : 백만원)

구 분	변경일자	당초(A)	변경(B)	증감(B-A)	사 유
합 계	-	1,990,467	2,303,973	313,506	
2600항(프로그램) 농지은행(농지,용자)	-	526,760	526,760	0	
2631세항(단위사업) 농지은행(농지,용자)	-	526,760	526,760	0	
450목 용자금	11/19	211,760	211,760	0	매매사업:724백만원 증액 교환분합사업:724백만원 감액
7000항(프로그램) 농수산행정	-	51,628	51,909	281	
7077세항(단위사업) 기금운영비(농지기금)	-	51,628	51,909	281	
110목 인건비	12/30	889	889	0	인건비 변경
320목 민간이전	07/08	42,795	42,795	0	농지은행사업관리비
	09/08	2,447	2,183	-264	조성토지관리처분비
	12/21	2,183	2,344	161	조성토지관리처분비
330목 자치단체이전	09/08	790	1,054	264	조성토지관리처분비
	12/21	1,054	1,174	120	조성토지관리처분비
9100항(프로그램) 기금간거래(예수원금상환)	-	989,055	1,185,490	196,435	
9110세항(단위사업) 공공자금관리기금 예수원금상환(농지기금)	-	989,055	1,185,490	196,435	
510목 상환지출	11/12	989,055	1,185,490	196,435	공자기금예수금 조기상환
9200항(프로그램) 기금간거래(예수이자상환)	-	41,259	40,978	-281	
9201세항(단위사업) 공공자금관리기금 예수이자상환(농지기금)	-	41,259	40,978	-281	
510목 상환지출	12/21	41,259	40,978	-281	조성토지관리처분비
9700항(프로그램) 여유자금운용	-	78,683	195,754	117,071	
9703세항(단위사업) 여유자금운용(농지기금)	-	78,683	195,754	117,071	
470목 예치금및유가증권매입	11/12	62,668	179,739	117,071	공자기금예수금 조기상환

여백

여백

<양곡증권정리기금>

□ 변경사유

- 환율 급등에 따라 전대차관 원리금 예산부족 발생

□ 변경내역

- 공공자금관리기금 예수금 이자상환 집행 잔액 중 960백만원을 공공자금관리기금 예수금 원금상환으로 변경하여 부족분 지원

< 수입 >

(단위 : 백만원)

구 분	변경일자	당초(A)	변경(B)	증감(B-A)	사 유
해당 없음					

< 지 출 >

* 분야-부문 : 100장(분야) 농림수산 - 101관(부문) 농업·농촌

(단위 : 백만원)

구 분	변경일자	당초(A)	변경(B)	증감(B-A)	사 유
합 계	-	2,180,107	2,180,107	0	
9100항(프로그램) 기금간거래(예수원금상환)	-	1,888,889	1,889,849	960	
9111세항(단위사업) 공공자금관리기금예수원금상환(양곡기금)	-	1,888,889	1,889,849	960	
510목 상환지출	07/26	9,347	10,307	960	환율상승(엔화)에 따른 전대차관 원리금부족액 상환을 위한 기금운영계획 변경
9200항(프로그램) 기금간거래(예수이자상환)	-	283,467	282,507	-960	
9202세항(단위사업) 공공자금관리기금예수이자상환(양곡기금)	-	283,467	282,507	-960	
510목 상환지출	07/26	283,182	282,222	-960	환율상승(엔화)에 따른 전대차관 원리금부족액 상환을 위한 기금운영계획 변경

여백

여백

<자유무역협정이행지원기금>

□ 변경사유

- 사업대상자 변경 및 부족분 증액을 위한 목간 조정 필요

□ 변경내역

○ 브랜드육타운지원사업

- 사업대상자 선정 결과 지자체가 포함되어 지출과목 변경 필요

* 320목(민간이전) : 9,600백만원 → 2,400백만원(감 7,200)

330목(자치단체이전) : 0 → 7,200백만원(증 7,200)

○ 기금운영비

- 과원규모화관리비 중 제세공과금 부족분(3백만원) 증액을 위해 기금 운영비 내에서 조정

* FTA사업계획수립및관리비지원(민간이전) : 130백만원 → 127백만원(감 3)

과원규모화사업관리비 : 1,440백만원 → 1,443백만원(증 3)

<수입> (단위 : 백만원)

구분	변경일자	당초(A)	변경(B)	증감(B-A)	사유
해당 없음					

<지출>

* 분야-부문 : 100장(분야) 농림수산 - 101관(부문) 농업·농촌 (단위 : 백만원)

구분	변경일자	당초(A)	변경(B)	증감(B-A)	사유
합계	-	440,480	440,480	0	
3200항(프로그램) 경쟁력제고	-	206,673	206,673	0	
3260세항(단위사업) 축산경쟁력제고	-	52,390	52,390	0	
320목 민간이전	06/11	9,600	2,400	-7,200	지출과목 변경 /
330목 자치단체이전	06/11	0	7,200	7,200	지출과목 변경 /
7000항(프로그램) 농수산행정	-	3,321	3,321	0	
7079세항(단위사업) 기금운영비(FTA기금)	-	3,321	3,321	0	
320목 민간이전	12/20	1,570	1,570	0	기금 운용계획 변경

여백

여백

<축산발전기금>

□ 변경사유

- 구제역 발생에 따른 수매자금, 생계안정자금 및 가축질병 소독지원 등 사업비 증액
 - 축산물수급안정(수매자금) : 5,600백만원(11.12일)
 - 생계안정자금 : 1차 2,000백만원(1.27일), 2차 1,470(12.14일)
 - 가축질병근절 : 574백만원(11.12일)
- 공공자금관리기금예수금 이자부족에 따른 증액
 - 상환지출 : 1,418백만원(11.12일)

□ 변경내역

- 구제역 발생에 따른 가축수매자금 증액분 5,600백만원은 송아지생산안정 사업 보전금에서 감액하여 전용
- 생계안정자금 부족분 3,470백만원은 여유자금에서 전용 2,000백만원 및 원유수급조절사업비에서 1,470백만원을 감액하여 전용
- 소독지원 등 가축질병근절 사업예산 574백만원은 여유자금에서 전용
- 공공자금관리기금예수금 이자부족액 1,418백만원은 여유자금에서 전용

< 수입 >

(단위 : 백만원)

구 분	변경일자	당초 (A)	변경 (B)	증감 (B-A)	사 유
해당 없음					

< 지 출 >

* 분야-부문 : 100장(분야) 농림수산 - 101관(부문) 농업·농촌

(단위 : 백만원)

구 분	변경일자	당초(A)	변경(B)	증감(B-A)	사 유
합 계	-	722,277	722,277	0	
3700항(프로그램) 축산업진흥	-	329,000	331,574	2,574	
3731세항(단위사업) 축산물수급관리	-	115,345	113,875	-1,470	
320목 민간이전	11/12	29,577	29,577	0	구제역 발생에 따른 수매자금, 가축질병근절 등 사업비 추가 확보 필요
	12/14	30,000	28,530	-1,470	구제역 추가 발생에 따른 생계안정자금 추가 지원 필요
3741세항(단위사업) 가축방역(축발)	-	28,275	32,319	4,044	
320목 민간이전	11/12	3,035	3,609	574	구제역 발생에 따른 수매자금, 가축질병근절 등 사업비 추가 확보 필요
330목 자치단체이전	01/27	100	2,100	2,000	1. 생계안정자금 사업비 부족에 따른 증액[2,000,000천원] - 생계및소득안정 : (당초) 100,000천원 -> (변경요청) 2,100,000천원 [증 2,000,000천원] 2. 전용항목 : 여유자금운용(통화금융기관예치)에서 일부 전용조치(감 2,000,000천원) - 여유자금운용(통화) : (당초) 70,092,322천원 -> (변경요청) 68,092,322천원
	12/14	2,100	3,570	1,470	구제역 추가 발생에 따른 생계안정자금 추가 지원 필요
9200항(프로그램) 기금간거래(예수이자상환)	-	3,300	4,718	1,418	
9204세항(단위사업) 공자기금이자상환(축발기금)	-	3,300	4,718	1,418	
510목 상환지출	11/12	3,300	4,718	1,418	구제역 발생에 따른 수매자금, 가축질병근절 등 사업비 추가 확보 필요
9700항(프로그램) 여유자금운용	-	140,185	136,193	-3,992	
9704세항(단위사업) 여유자금운용(축발기금)	-	140,185	136,193	-3,992	
470목 예치금및유가증권매입	01/27	70,092	68,092	-2,000	1. 생계안정자금 사업비 부족에 따른 증액[2,000,000천원] - 생계및소득안정 : (당초) 100,000천원 -> (변경요청) 2,100,000천원 [증 2,000,000천원] 2. 전용항목 : 여유자금운용(통화금융기관예치)에서 일부 전용조치(감 2,000,000천원) - 여유자금운용(통화) : (당초) 70,092,322천원 -> (변경요청) 68,092,322천원
	11/12	68,092	66,100	-1,992	구제역 발생에 따른 수매자금, 가축질병근절 등 사업비 추가 확보 필요

여백

여백

<수산발전기금>

□ 변경사유

- 기금사업의 능동적·신축적인 운용을 위하여 자금수요가 증가한 사업의 지원으로 인한 기금 운용계획 변경
 - 광풍으로 인한 충남 서천지역 해상쓰레기 수거·처리를 위한 기금운용 계획 변경
 - 태풍 덴드로 인한 충남 서천지역 해상쓰레기 수거·처리를 위한 기금 운용계획 변경

□ 변경내역

- 해양환경개선(159,000백만원)
 - 해양폐기물정화사업(민간보조)(3,180백만원) 감액
 - 해양폐기물정화사업(지자체)(3,108백만원) 증액

< 수입 > (단위 : 백만원)

구 분	변경일자	당초(A)	변경(B)	증감(B-A)	사 유
해당 없음					

< 지 출 >

* 분야-부문 : 070장(분야) 환경 - 075관(부문) 해양환경 (단위 : 백만원)

구 분	변경일자	당초(A)	변경(B)	증감(B-A)	사 유
합 계	-	15,900	15,900	0	
1000항(프로그램) 해양환경보전	-	15,900	15,900	0	
1065세항(단위사업) 해양환경개선(기금)	-	15,900	15,900	0	
320목 민간이전	02/18	10,600	9,140	-1,460	광풍으로 인한 재해쓰레기 수거 처리
	11/24	9,140	7,420	-1,720	해양환경개선사업 중 해양폐기물정화사업(민간이전->지자체) 계획 변경
330목 자치단체이전	02/18	3,000	4,460	1,460	광풍으로 인한 재해쓰레기 수거 처리
	11/24	4,460	6,180	1,720	해양환경개선사업 중 해양폐기물정화사업(민간이전->지자체) 계획 변경

* 분야-부문 : 100장(분야) 농림수산 - 103관(부문) 수산·어촌 (단위 : 백만원)

구 분	변경일자	당초(A)	변경(B)	증감(B-A)	사 유
합 계	-	549,232	549,232	0	
3700항(프로그램) 수산물 유통 및 안전관리(기금·융자)	-	423,140	423,140	0	
3766세항(단위사업) 유통·가공 시설(기금)	-	31,200	31,200	0	
450목 융자금	11/09	29,600	29,600	0	가공시설현대화 사업비 일부를 가공업체운영자금으로 변경

여백

여백

<참고> 프로그램 결산

1. 연차별 프로그램 결산

(단위 : 원, %)

구 분	2009 지출액	2010		
		예산액 (A)	지출액 (B)	비율 (B/A)
합 계	22,810,064,546,572	26,076,877,309,000	26,439,777,373,259	101.4
070장(분야) 환경	52,703,439,230	15,900,000,000	15,780,139,580	99.2
075관(부문) 해양환경	52,703,439,230	15,900,000,000	15,780,139,580	99.2
1000항(프로그램) 해양환경보전	52,703,439,230	15,900,000,000	15,780,139,580	99.2
100장(분야) 농림수산	22,757,361,107,342	26,060,977,309,000	26,423,997,233,679	101.4
101관(부문) 농업·농촌	20,700,403,915,536	24,092,774,292,000	24,526,777,095,014	101.8
1000항(프로그램) 농가경영안정	2,444,330,591,340	2,427,180,321,000	2,135,205,644,510	88.0
1100항(프로그램) 농어업경영체육성	119,649,038,300	150,238,419,000	148,589,678,940	98.9
1300항(프로그램) 농수산인력양성	3,327,264,200	20,000,791,000	18,969,446,810	94.8
2100항(프로그램) 양곡관리	1,540,529,757,370	1,379,571,576,000	1,240,331,742,700	89.9
2400항(프로그램) 친환경농업육성	231,218,872,000	366,488,000,000	353,142,586,480	96.4
2500항(프로그램) 농림기술개발정책연구	92,289,380,000	107,960,000,000	107,949,106,730	100.0
2600항(프로그램) 농지은행(농지, 용자)	251,235,000,000	526,760,000,000	526,760,000,000	100.0
3000항(프로그램) 농산물가격안정 및 유통효율화	727,426,089,250	1,022,579,620,000	929,968,746,250	90.9
3200항(프로그램) 경쟁력제고	127,941,826,000	221,995,000,000	155,762,311,980	70.2
3300항(프로그램) 농산물가격안정 및 유통효율화(농안, 용자)	964,027,000,000	963,936,000,000	923,643,000,000	95.8
3500항(프로그램) 경쟁력제고(기금, 용자)	160,545,257,000	180,778,000,000	156,342,257,000	86.5
3700항(프로그램) 축산업진흥	574,559,567,030	505,976,257,000	744,586,824,540	147.2
3800항(프로그램) 축산업진흥(축발, 용자)	323,275,488,000	245,938,000,000	260,108,868,000	105.8
4000항(프로그램) 농업생산기반확충	2,371,429,310,940	2,360,308,024,000	2,270,759,247,000	96.2
4100항(프로그램) 농어업인복지증진	390,327,389,940	384,313,000,000	359,549,000,000	93.6
4200항(프로그램) 농촌지역개발 및 도농교류활성화	1,038,675,257,270	1,270,731,000,000	1,270,147,897,140	100.0
4500항(프로그램) 농업농촌정보화	23,028,557,430	22,210,393,000	21,712,362,570	97.8
5000항(프로그램) 국제협력협상	17,194,913,330	26,813,280,000	25,950,956,170	96.8
6000항(프로그램) 농산물품질관리	39,215,853,450	41,459,188,000	40,717,904,480	98.2
6100항(프로그램) 농업연수	2,136,752,470	2,266,784,000	2,173,888,980	95.9
6200항(프로그램) 가축방역검역 및 수의과학연구	36,376,714,850	43,363,472,000	41,950,264,900	96.7
6300항(프로그램) 식물검역	8,364,177,290	9,854,707,000	9,470,721,550	96.1
6400항(프로그램) 종자관리	23,785,073,630	39,042,446,000	34,029,919,420	87.2
7000항(프로그램) 농수산행정	386,828,560,600	502,930,736,000	423,196,998,370	84.1

(단위 : 원, %)

구 분	2009 지 출 액	2010		비 율 (B/A)
		예 산 액 (A)	지 출 액 (B)	
8000항(프로그램) 회계간거래(전출금)	2,589,306,910,000	2,495,563,782,000	2,962,358,824,000	118.7
8400항(프로그램) 회계기금간거래(전출금)	732,889,245,000	1,701,927,000,000	1,553,081,000,000	91.3
8600항(프로그램) 회계기금간거래(예수원금상환)	791,058,472,000	977,042,000,000	1,022,763,800,000	104.7
8700항(프로그램) 회계기금간거래(예수이자상환)	159,486,188,780	101,716,000,000	105,269,254,560	103.5
9100항(프로그램) 기금간거래(예수원금상환)	744,635,221,760	3,545,338,938,000	3,545,013,236,370	100.0
9200항(프로그램) 기금간거래(예수이자상환)	354,127,697,930	364,585,208,000	314,167,705,780	86.2
9300항(프로그램) 계정간거래(전출금)	1,418,527,110,000	1,437,542,190,000	1,188,000,000,000	82.6
9700항(프로그램) 여유자금운용	2,012,655,378,376	646,364,160,000	1,635,103,899,784	253.0
103관(부문) 수산·어촌	1,578,986,638,226	1,419,423,017,000	1,352,633,425,125	95.3
3000항(프로그램) 수산물 유통 및 안전관리	83,478,502,110	70,016,000,000	61,248,186,840	87.5
3100항(프로그램) 수산자원 관리 및 조성	276,730,522,010	255,056,610,000	250,758,603,310	98.3
3300항(프로그램) 어촌·어항 개발	266,904,353,010	149,423,000,000	138,342,249,660	92.6
3400항(프로그램) 수산경영	288,741,931,750	322,627,000,000	273,169,450,810	84.7
3500항(프로그램) 원양협력	7,168,225,230	10,198,509,000	9,666,556,940	94.8
3600항(프로그램) 수산연구(수산과학원)	95,128,186,100	90,348,960,000	83,028,141,510	91.9
3700항(프로그램) 수산물 유통 및 안전관리(기금·용자)	447,900,000,000	423,140,000,000	423,135,000,000	100.0
6600항(프로그램) 수산물품질관리	9,430,288,780	9,992,506,000	9,740,021,650	97.5
6700항(프로그램) 어업지도관리	19,913,189,270	22,358,432,000	21,930,735,490	98.1
7000항(프로그램) 기금운영비(수산)	1,428,791,660	1,513,000,000	1,243,497,170	82.2
8400항(프로그램) 회계기금간거래(전출금)	29,860,000,000	15,000,000,000	5,500,000,000	36.7
8600항(프로그램) 회계기금간거래(예수원금상환)	543,054,790	0	0	-
8700항(프로그램) 회계기금간거래(예수이자상환)	20,131,510	0	0	-
9700항(프로그램) 여유자금운용	51,739,462,006	49,749,000,000	74,870,981,745	150.5
104관(부문) 식품업	477,970,553,580	548,780,000,000	544,586,713,540	99.2
2800항(프로그램) 식품산업육성	100,658,553,580	157,980,000,000	156,156,713,540	98.8
2900항(프로그램) 식품산업육성(용자)	377,312,000,000	390,800,000,000	388,430,000,000	99.4

2. 당년도 프로그램 결산

(단위 : 원)

구 분	회계/기금	세출예산액/ 수정지출계획액	전년도이월액	세출예산현액/ 지출계획현액	지 출 액	다음연도 이월액	불 용 액
합 계		26,076,877,309,000	445,759,553,225	27,456,325,946,225	26,439,777,373,259	1,127,261,254,368	903,149,040,127
070장(분야) 환경		15,900,000,000	0	15,900,000,000	15,780,139,580	0	119,860,420
075관(부문) 해양환경		15,900,000,000	0	15,900,000,000	15,780,139,580	0	119,860,420
1000항(프로그램) 해양환경보전		15,900,000,000	0	15,900,000,000	15,780,139,580	0	119,860,420
1065세항(단위사업) 해양환경개선(기금)	수산발전기금	15,900,000,000	0	15,900,000,000	15,780,139,580	0	119,860,420
100장(분야) 농림수산		26,060,977,309,000	445,759,553,225	27,440,425,946,225	26,423,997,233,679	1,127,261,254,368	903,029,179,707
101관(부문) 농업·농촌		24,092,774,292,000	415,065,197,865	25,442,322,573,865	24,526,777,095,014	1,088,972,061,780	815,313,156,855
1000항(프로그램) 농가경영안정		2,427,180,321,000	60,768,994,930	2,505,704,357,930	2,135,205,644,510	95,800,638,920	274,698,074,500
1031세항(단위사업) 농어업재해보험	농어촌구조개 선특별회계	102,889,000,000	0	102,889,000,000	102,889,000,000	0	0
1031세항(단위사업) 쌀소득변동직불(쌀기금)	쌀소득변동직 접직지불기 금	595,089,000,000	0	595,089,000,000	594,499,741,000	0	589,259,000
1032세항(단위사업) 농어업재해보험재보험금	농어업재해 보험기금	28,800,000,000	0	28,800,000,000	2,890,772,450	0	25,909,227,550
1033세항(단위사업) 재해대책	농어촌구조개 선특별회계	50,000,000,000	27,874,869,730	95,952,911,730	91,001,086,140	4,951,825,590	0
1034세항(단위사업) 이차보전	일반회계	563,104,000,000	32,894,125,200	595,998,125,200	406,598,906,270	17,687,896,330	171,711,322,600
1038세항(단위사업) 농특회계관리	농어촌구조개 선특별회계	1,853,000,000	0	1,853,000,000	1,853,000,000	0	0
1039세항(단위사업) 농가소득보전	농어촌구조개 선특별회계	814,500,000	0	647,500,000	647,241,000	0	259,000
1039세항(단위사업) 농업신용보증	농어촌구조개 선특별회계	120,000,000,000	0	120,000,000,000	120,000,000,000	0	0
1061세항(단위사업) 비료농약적자보전	일반회계	91,000,000,000	0	91,000,000,000	91,000,000,000	0	0
1067세항(단위사업) 농업기계장비	농어촌구조개 선특별회계	28,807,427,000	0	28,651,427,000	28,651,351,720	0	75,280
1070세항(단위사업) 농가소득보전	농어촌구조개 선특별회계	844,823,394,000	0	844,823,394,000	695,174,545,930	73,160,917,000	76,487,931,070
1100항(프로그램) 농어업경영체육성		150,238,419,000	33,594,000	149,808,013,000	148,589,678,940	150,000,000	1,068,334,060
1131세항(단위사업) 전문농어업경영체육성(농특)	농어촌구조개 선특별회계	90,384,000,000	33,594,000	89,953,594,000	89,803,594,000	150,000,000	0
1134세항(단위사업) 농업전문조합출자	농산물가격안 정기금	9,000,000,000	0	9,000,000,000	9,000,000,000	0	0
1136세항(단위사업) 전문농업경영체육성(농특)	농어촌구조개 선특별회계	50,854,419,000	0	50,854,419,000	49,786,084,940	0	1,068,334,060
1300항(프로그램) 농수산인력양성		20,000,791,000	0	20,000,791,000	18,969,446,810	0	1,031,344,190
1331세항(단위사업) 한국농수산대학교육운영(책임운영)	일반회계	18,765,791,000	0	18,765,791,000	17,734,706,260	0	1,031,084,740
1332세항(단위사업) 한국농수산대학정보화교육(정보화, 책임운영)	일반회계	1,235,000,000	0	1,235,000,000	1,234,740,550	0	259,450
2100항(프로그램) 양곡관리		1,379,571,576,000	150,585,505,000	1,530,157,081,000	1,240,331,742,700	98,330,927,520	191,494,410,780
2131세항(단위사업) 양곡매입 및 관리	양곡관리특별 회계	1,289,344,918,000	150,532,505,000	1,439,877,423,000	1,179,484,294,360	98,268,462,160	162,124,666,480
2131세항(단위사업) 양곡유통지원	농어촌구조개 선특별회계	42,768,000,000	53,000,000	42,821,000,000	42,741,130,880	62,465,360	17,403,760
2132세항(단위사업) 양곡매입 및 관리	양곡관리특별 회계	2,000	0	2,000	0	0	2,000
2171세항(단위사업) 채무상환(양특)	양곡관리특별 회계	47,458,656,000	0	47,458,656,000	18,106,317,460	0	29,352,338,540

(단위 : 원)

구 분	회계/기금	세출예산액/ 수정지출계획액	전년도이월액	세출예산액/ 지출계획액	지 출 액	다음연도 이월액	불 용 액
2400항(프로그램) 친환경농업육성		366,488,000,000	0	366,488,000,000	353,142,586,480	0	13,345,413,520
2432세항(단위사업) 친환경비료	일반회계	304,513,000,000	0	304,513,000,000	291,413,000,000	0	13,100,000,000
2434세항(단위사업) 친환경농업인프라	농어촌구조개 선특별회계	20,553,000,000	0	20,553,000,000	20,553,000,000	0	0
2435세항(단위사업) 농작물피해방지	농어촌구조개 선특별회계	3,213,000,000	0	3,213,000,000	2,967,586,480	0	245,413,520
2450세항(단위사업) 광역친환경농업인프라구축	광역지역발전 특별회계	38,209,000,000	0	38,209,000,000	38,209,000,000	0	0
2500항(프로그램) 농림기술개발정책연구		107,960,000,000	0	107,960,000,000	107,949,106,730	0	10,893,270
2531세항(단위사업) 농림기술개발(R&D)	농어촌구조개 선특별회계	107,460,000,000	0	107,460,000,000	107,449,106,730	0	10,893,270
2540세항(단위사업) 방사선 육종기반구축	일반회계	500,000,000	0	500,000,000	500,000,000	0	0
2600항(프로그램) 농지은행(농지,용자)		526,760,000,000	0	526,760,000,000	526,760,000,000	0	0
2631세항(단위사업) 농지은행(농지,용자)	농지관리기금	526,760,000,000	0	526,760,000,000	526,760,000,000	0	0
3000항(프로그램) 농산물가격안정 및 유통효율화		1,022,579,620,000	0	1,020,382,397,000	929,968,746,250	2,585,445,000	87,828,205,750
3031세항(단위사업) 농산물가격안정 및 수급조절	농산물가격안 정기금	625,073,345,000	0	625,073,345,000	602,705,562,450	0	22,367,782,550
3032세항(단위사업) 농산물유통개선(농특)	농어촌구조개 선특별회계	133,988,000,000	0	131,790,777,000	128,488,585,990	2,585,445,000	716,746,010
3032세항(단위사업) 농산물유통개선(에특)	에너지및자원 사업특별회계	152,750,000,000	0	152,750,000,000	88,020,610,000	0	64,729,390,000
3033세항(단위사업) 농산물유통개선(농안기금)	농산물가격안 정기금	3,256,000,000	0	3,256,000,000	3,256,000,000	0	0
3033세항(단위사업) 농수산물유통개선	광역지역발전 특별회계	70,302,000,000	0	70,302,000,000	70,302,000,000	0	0
3034세항(단위사업) 농수산물유통개선(제주)	광역지역발전 특별회계	5,200,000,000	0	5,200,000,000	5,200,000,000	0	0
3035세항(단위사업) 산지유통활성화	농산물가격안 정기금	22,430,000,000	0	22,430,000,000	22,430,000,000	0	0
3039세항(단위사업) 농산물안전성	농어촌구조개 선특별회계	6,580,275,000	0	6,580,275,000	6,565,987,810	0	14,287,190
3039세항(단위사업) 소비자유통활성화	농산물가격안 정기금	3,000,000,000	0	3,000,000,000	3,000,000,000	0	0
3200항(프로그램) 경쟁력제고		221,995,000,000	1,600,000,000	223,595,000,000	155,762,311,980	10,803,163,500	57,029,524,520
3231세항(단위사업) 직접피해지원(FTA기금)	자유무역협정 이행지원기금	55,000,000,000	0	55,000,000,000	0	0	55,000,000,000
3232세항(단위사업) 경쟁력제고(농특)	농어촌구조개 선특별회계	3,500,000,000	0	3,500,000,000	1,839,417,150	1,578,158,500	82,424,350
3233세항(단위사업) 과수경쟁력제고	자유무역협정 이행지원기금	65,545,000,000	0	65,545,000,000	65,431,926,000	0	113,074,000
3240세항(단위사업) 경쟁력제고	농지관리기금	11,822,000,000	0	11,822,000,000	11,466,223,830	0	355,776,170
3260세항(단위사업) 축산경쟁력제고	자유무역협정 이행지원기금	52,390,000,000	1,600,000,000	53,990,000,000	53,030,125,000	0	959,875,000
3265세항(단위사업) 식량및원예 경쟁력제고	자유무역협정 이행지원기금	33,738,000,000	0	33,738,000,000	23,994,620,000	9,225,005,000	518,375,000
3300항(프로그램) 농산물가격안정 및 유통효율화(농안,용자)		963,936,000,000	0	963,936,000,000	923,643,000,000	14,000,000,000	26,293,000,000
3331세항(단위사업) 농산물유통개선(농안,용자)	농산물가격안 정기금	59,548,000,000	0	59,548,000,000	35,148,000,000	14,000,000,000	10,400,000,000
3332세항(단위사업) 산지유통활성화(농안,용자)	농산물가격안 정기금	568,157,000,000	0	568,157,000,000	552,264,000,000	0	15,893,000,000
3333세항(단위사업) 민간가격안정(농안,용자)	농산물가격안 정기금	49,034,000,000	0	49,034,000,000	49,034,000,000	0	0

(단위 : 원)

구 분	회계/기금	세출예산액/ 수정지출계획액	전년도이월액	세출예산액/ 지출계획현액	지 출 액	다음연도 이월액	불 용 액
3336세항(단위사업) 소비지유통활성화(농안,용자)	농산물가격안 정기금	287,197,000,000	0	287,197,000,000	287,197,000,000	0	0
3500항(프로그램) 경쟁력제고(기금,용자)		180,778,000,000	0	180,778,000,000	156,342,257,000	5,540,000,000	18,895,743,000
3531세항(단위사업) 과수경쟁력제고(FTA,용자)	자유무역협정 이행지원기금	51,372,000,000	0	51,372,000,000	51,372,000,000	0	0
3540세항(단위사업) 경쟁력제고(농지,용자)	농지관리기금	21,000,000,000	0	21,000,000,000	21,000,000,000	0	0
3560세항(단위사업) 축산경쟁력제고(FTA,용자)	자유무역협정 이행지원기금	71,938,000,000	0	71,938,000,000	66,282,875,000	5,540,000,000	115,125,000
3570세항(단위사업) 식량및원예 경쟁력제고(FTA,용자)	자유무역협정 이행지원기금	36,468,000,000	0	36,468,000,000	17,687,382,000	0	18,780,618,000
3700항(프로그램) 축산업진흥		505,976,257,000	24,693,537,310	1,035,907,794,310	744,586,824,540	253,517,324,460	37,803,645,310
3731세항(단위사업) 축산물수급관리	축산발전기금	113,875,000,000	870,634,000	114,745,634,000	86,898,739,980	1,417,840,000	26,429,054,020
3732세항(단위사업) 축산기술보급	축산발전기금	46,040,835,000	5,100,562,680	51,141,397,680	35,704,250,330	14,099,971,000	1,337,176,350
3733세항(단위사업) 축산물생산구조개선	축산발전기금	10,175,000,000	4,101,709,100	14,276,709,100	10,104,137,270	308,410,000	3,864,161,830
3734세항(단위사업) 축산물유통구조개선(축발)	축산발전기금	5,000,000,000	11,729,037,000	16,729,037,000	14,654,037,000	0	2,075,000,000
3735세항(단위사업) 친환경축산(축발)	축산발전기금	90,060,000,000	2,012,234,000	92,072,234,000	88,902,599,850	0	3,169,634,150
3737세항(단위사업) 친환경축산지원(농특)	농어촌구조개 선특별회계	77,321,000,000	0	77,321,000,000	73,303,360,000	3,500,000,000	517,640,000
3738세항(단위사업) 축산물위생안전성(축발)	축산발전기금	34,104,983,000	376,373,000	34,481,356,000	34,316,796,200	0	164,559,800
3739세항(단위사업) 축산물위생안전성(농특)	농어촌구조개 선특별회계	3,958,401,000	33,031,000	3,991,432,000	3,971,323,360	13,385,000	6,723,640
3740세항(단위사업) 가축방역(농특)	농어촌구조개 선특별회계	93,122,500,000	469,956,530	598,830,456,530	364,715,094,550	233,896,718,460	218,643,520
3741세항(단위사업) 가축방역(축발)	축산발전기금	32,318,538,000	0	32,318,538,000	32,016,486,000	281,000,000	21,052,000
3800항(프로그램) 축산업진흥(축발,용자)		245,938,000,000	49,417,260,000	295,355,260,000	260,108,868,000	15,418,320,000	19,828,072,000
3831세항(단위사업) 축산기술보급(축발,용자)	축산발전기금	13,678,000,000	8,003,000,000	21,681,000,000	15,760,400,000	4,375,000,000	1,545,600,000
3832세항(단위사업) 축산물생산구조개선(축발,용자)	축산발전기금	2,060,000,000	0	2,060,000,000	1,175,097,000	802,320,000	82,583,000
3833세항(단위사업) 축산물유통구조개선(축발,용자)	축산발전기금	195,800,000,000	41,414,260,000	237,214,260,000	212,084,260,000	10,041,000,000	15,089,000,000
3834세항(단위사업) 친환경축산(축발,용자)	축산발전기금	34,400,000,000	0	34,400,000,000	31,089,111,000	200,000,000	3,110,889,000
4000항(프로그램) 농업생산기반확충		2,360,308,024,000	5,000,000,000	2,366,326,247,000	2,270,759,247,000	95,487,000,000	80,000,000
4031세항(단위사업) 재해예방(농특)	농어촌구조개 선특별회계	318,618,000,000	0	318,618,000,000	318,548,000,000	70,000,000	0
4033세항(단위사업) 수리시설개보수	농어촌구조개 선특별회계	400,000,000,000	0	400,000,000,000	360,215,000,000	39,785,000,000	0
4034세항(단위사업) 대단위농업시설정비	농어촌구조개 선특별회계	81,000,000,000	5,000,000,000	86,000,000,000	86,000,000,000	0	0
4037세항(단위사업) 농촌공사시설관리	일반회계	162,724,000,000	0	162,724,000,000	162,724,000,000	0	0
4038세항(단위사업) 농업시설개선(농특)	농어촌구조개 선특별회계	45,111,000,000	0	45,111,000,000	45,111,000,000	0	0
4039세항(단위사업) 농업시설개선(농지)	농지관리기금	315,000,000	0	315,000,000	315,000,000	0	0
4041세항(단위사업) 농어업기반정비	광역지역발전 특별회계	239,860,000,000	0	239,860,000,000	239,780,000,000	0	80,000,000
4042세항(단위사업) 농어업기반정비(제주)	광역지역발전 특별회계	44,044,000,000	0	44,044,000,000	44,044,000,000	0	0

(단위 : 원)

구 분	회계/기금	세출예산액/ 수정지출계획액	전년도이월액	세출예산현액/ 지출계획현액	지 출 액	다음연도 이월액	불 용 액
4043세항(단위사업) 대단위농업개발(농지)	농지관리기금	268,126,000,000	0	268,126,000,000	245,126,000,000	23,000,000,000	0
4044세항(단위사업) 대단위농업개발(농특)	농어촌구조개 선특별회계	114,600,000,000	0	114,600,000,000	114,600,000,000	0	0
4046세항(단위사업) 다목적 농촌용수개발	농어촌구조개 선특별회계	596,600,000,000	0	596,600,000,000	563,968,000,000	32,632,000,000	0
4071세항(단위사업) 채무상환	농어촌구조개 선특별회계	89,310,024,000	0	90,328,247,000	90,328,247,000	0	0
4100항(프로그램) 농어업인복지증진		384,313,000,000	0	384,313,000,000	359,549,000,000	18,893,254,000	5,870,746,000
4135세항(단위사업) 농어업인복지증진	농어촌구조개 선특별회계	384,313,000,000	0	384,313,000,000	359,549,000,000	18,893,254,000	5,870,746,000
4200항(프로그램) 농촌지역개발 및 도농교류활성화		1,270,731,000,000	19,000,000	1,270,750,000,000	1,270,147,897,140	19,500,000	582,602,860
4231세항(단위사업) 농업인의날행사	일반회계	500,000,000	0	500,000,000	500,000,000	0	0
4231세항(단위사업) 농촌지역개발(농특)	농어촌구조개 선특별회계	29,024,000,000	19,000,000	29,043,000,000	28,853,408,290	0	189,591,710
4233세항(단위사업) 도농교류활성화	농어촌구조개 선특별회계	18,340,000,000	0	18,340,000,000	17,927,488,850	19,500,000	393,011,150
4240세항(단위사업) 농어촌자원 복합산업화지원	광역지역발전 특별회계	221,914,000,000	0	221,914,000,000	221,914,000,000	0	0
4241세항(단위사업) 일반농산어촌개발	광역지역발전 특별회계	958,081,000,000	0	958,081,000,000	958,081,000,000	0	0
4242세항(단위사업) 농어촌자원 복합산업화지원(제주)	광역지역발전 특별회계	13,666,000,000	0	13,666,000,000	13,666,000,000	0	0
4243세항(단위사업) 일반농산어촌개발(제주)	광역지역발전 특별회계	15,568,000,000	0	15,568,000,000	15,568,000,000	0	0
4250세항(단위사업) 국제농업박람회	광역지역발전 특별회계	2,000,000,000	0	2,000,000,000	2,000,000,000	0	0
4260세항(단위사업) 어업기반구축(제주 특행기관)	광역지역발전 특별회계	11,638,000,000	0	11,638,000,000	11,638,000,000	0	0
4500항(프로그램) 농업농촌정보화		22,210,393,000	129,300,000	22,339,693,000	21,712,362,570	123,000,000	504,330,430
4531세항(단위사업) 농업정보환경지원(정보화)	농어촌구조개 선특별회계	8,339,819,000	0	8,339,819,000	8,183,441,740	0	156,377,260
4531세항(단위사업) 농지관리	농지관리기금	1,819,000,000	0	1,819,000,000	1,819,000,000	0	0
4532세항(단위사업) 농림행정정보화(정보화)	농어촌구조개 선특별회계	6,731,803,000	129,300,000	6,861,103,000	6,393,764,730	123,000,000	344,338,270
4533세항(단위사업) 농업관측	농어촌구조개 선특별회계	5,319,771,000	0	5,319,771,000	5,316,156,100	0	3,614,900
5000항(프로그램) 국제협력협상		26,813,280,000	191,771,000	27,005,051,000	25,950,956,170	102,406,000	951,688,830
5031세항(단위사업) 국제협력협상	일반회계	26,813,280,000	191,771,000	27,005,051,000	25,950,956,170	102,406,000	951,688,830
6000항(프로그램) 농산물품질관리		41,459,188,000	28,600,000	41,404,788,000	40,717,904,480	75,053,000	611,830,520
6032세항(단위사업) 농산물안전성관리	농어촌구조개 선특별회계	35,756,819,000	28,600,000	35,702,419,000	35,037,784,390	75,053,000	589,581,610
6035세항(단위사업) 품질관리정보화(정보화)	농어촌구조개 선특별회계	5,702,369,000	0	5,702,369,000	5,680,120,090	0	22,248,910
6100항(프로그램) 농업연수		2,266,784,000	0	2,328,784,000	2,173,888,980	0	154,895,020
6131세항(단위사업) 교육운영	일반회계	1,458,100,000	0	1,458,100,000	1,335,064,380	0	123,035,620
6132세항(단위사업) 교육정보화(정보화)	일반회계	471,684,000	0	471,684,000	454,413,390	0	17,270,610
6133세항(단위사업) 수입단체경비	일반회계	337,000,000	0	399,000,000	384,411,210	0	14,588,790
6200항(프로그램) 가축방역검역 및 수의과학연구		43,363,472,000	0	43,363,472,000	41,950,264,900	597,960,000	815,247,100

(단위 : 원)

구 분	회계/기금	세출예산액/ 수정지출계획액	전년도이월액	세출예산액/ 지출계획현액	지 출 액	다음연도 이월액	불 용 액
6233세항(단위사업) 가축방역검역	일반회계	19,703,963,000	0	20,092,080,000	19,158,195,780	597,960,000	335,924,220
6234세항(단위사업) 수의과학정보화(정보화)	일반회계	3,862,076,000	0	3,862,076,000	3,495,455,170	0	366,620,830
6235세항(단위사업) 수의과학(R&D)	일반회계	19,797,433,000	0	19,409,316,000	19,296,613,950	0	112,702,050
6300항(프로그램) 식물검역		9,854,707,000	0	9,854,707,000	9,470,721,550	11,640,000	372,345,450
6332세항(단위사업) 식물검역검사	일반회계	8,814,960,000	0	8,814,960,000	8,472,811,620	0	342,148,380
6333세항(단위사업) 식물검역정보화(정보화)	일반회계	1,039,747,000	0	1,039,747,000	997,909,930	11,640,000	30,197,070
6400항(프로그램) 종자관리		39,042,446,000	11,106,431,660	50,040,877,660	34,029,919,420	9,892,763,640	6,118,194,600
6404세항(단위사업) 종자원인건비	일반회계	8,951,664,000	0	8,951,664,000	7,903,608,910	0	1,048,055,090
6420세항(단위사업) 종자원기본경비	일반회계	1,970,157,000	0	1,970,157,000	1,783,260,090	30,000,000	156,896,910
6432세항(단위사업) 종자관리(농특)	농어촌구조개 선특별회계	26,564,770,000	11,106,431,660	37,563,201,660	22,847,734,900	9,862,763,640	4,852,703,120
6433세항(단위사업) 종자원정보화(정보화)	농어촌구조개 선특별회계	1,555,855,000	0	1,555,855,000	1,495,315,520	0	60,539,480
7000항(프로그램) 농수산행정		502,930,736,000	12,234,224,745	515,201,960,745	423,196,998,370	72,824,702,740	19,180,259,635
7001세항(단위사업) 본부인건비	일반회계	49,631,567,000	0	49,557,567,000	47,932,415,820	0	1,625,151,180
7002세항(단위사업) 소속기관인건비	일반회계	168,275,477,000	0	168,283,880,000	156,449,998,340	0	11,833,881,660
7011세항(단위사업) 본부기본경비	일반회계	12,372,691,000	840,813,235	12,791,152,235	10,322,498,530	1,181,255,180	1,287,398,525
7018세항(단위사업) 소속기관기본경비	일반회계	23,858,337,000	214,110,700	24,641,396,700	23,357,044,400	232,214,300	1,052,138,000
7031세항(단위사업) 정책연구개발 및 녹색전략	농어촌구조개 선특별회계	2,260,000,000	244,600,000	2,504,600,000	2,214,420,830	258,549,000	31,630,170
7033세항(단위사업) 행정지원	일반회계	1,851,434,000	0	1,851,434,000	1,351,952,550	145,725,000	353,756,450
7035세항(단위사업) 농어업농어촌알리기	농어촌구조개 선특별회계	7,950,000,000	178,831,810	8,128,831,810	8,046,188,280	0	82,643,530
7040세항(단위사업) 혁신도시이전	혁신도시건설 특별회계	79,076,616,000	10,625,363,000	89,701,979,000	21,246,502,100	68,455,476,900	0
7047세항(단위사업) 인력개발원 교육경비	일반회계	367,150,000	0	404,150,000	399,191,720	0	4,958,280
7048세항(단위사업) 교육인력개발원정보화(정보화)	일반회계	212,425,000	0	212,425,000	209,476,660	0	2,948,340
7049세항(단위사업) 청사확보 및 시설개선	일반회계	31,462,039,000	124,115,000	31,505,154,000	28,342,738,830	2,522,482,360	639,932,810
7076세항(단위사업) 기금운영비(농안기금)	농산물가격안 정기금	58,622,000,000	0	58,622,000,000	57,709,756,250	0	912,243,750
7077세항(단위사업) 기금운영비(농지기금)	농지관리기금	51,909,000,000	0	51,909,000,000	51,079,403,670	0	829,596,330
7078세항(단위사업) 기금운영비(축발기금)	축산발전기금	3,854,000,000	6,391,000	3,860,391,000	3,458,894,100	29,000,000	372,496,900
7079세항(단위사업) 기금운영비(FTA기금)	자유무역협정 이행지원기금	3,321,000,000	0	3,321,000,000	3,306,807,290	0	14,192,710
7079세항(단위사업) 기금운영비(쌀기금)	쌀소득보전변 동직접지불기 금	7,296,000,000	0	7,296,000,000	7,204,609,000	0	91,391,000
7079세항(단위사업) 기금운영비(재해재보험기금)	농어업재해 보험기금	611,000,000	0	611,000,000	565,100,000	0	45,900,000
8000항(프로그램) 회계간거래(전출금)		2,495,563,782,000	0	2,962,358,824,000	2,962,358,824,000	0	0
8010세항(단위사업) 회계간전출(일반회계)	일반회계	2,495,563,782,000	0	2,962,358,824,000	2,962,358,824,000	0	0

(단위 : 원)

구 분	회계/기금	세출예산액/ 수정지출계획액	전년도이월액	세출예산현액/ 지출계획현액	지 출 액	다음연도 이월액	불 용 액
8400항(프로그램) 회계기금간거래(전출금)		1,701,927,000,000	0	1,649,427,000,000	1,553,081,000,000	96,346,000,000	0
8411세항(단위사업) 회계기금간전출(농특회계)	농어촌구조개 선특별회계	297,692,000,000	0	245,192,000,000	148,846,000,000	96,346,000,000	0
8411세항(단위사업) 회계기금간전출(일반회계)	일반회계	330,814,000,000	0	330,814,000,000	330,814,000,000	0	0
8412세항(단위사업) 회계기금간전출(농특회계)	농어촌구조개 선특별회계	1,073,421,000,000	0	1,073,421,000,000	1,073,421,000,000	0	0
8600항(프로그램) 회계기금간거래(예수원금상환)		977,042,000,000	94,632,576,000	1,071,674,576,000	1,022,763,800,000	48,910,776,000	0
8610세항(단위사업) 회계기금간예수원금상환(농특회계)	농어촌구조개 선특별회계	977,042,000,000	94,632,576,000	1,071,674,576,000	1,022,763,800,000	48,910,776,000	0
8700항(프로그램) 회계기금간거래(예수이자상환)		101,716,000,000	4,624,403,220	105,270,403,220	105,269,254,560	0	1,148,660
8710세항(단위사업) 공자기금예수이자상환(농특회계)	농어촌구조개 선특별회계	101,716,000,000	4,624,403,220	105,270,403,220	105,269,254,560	0	1,148,660
9100항(프로그램) 기금간거래(예수원금상환)		3,545,338,938,000	0	3,545,338,938,000	3,545,013,236,370	0	325,701,630
9110세항(단위사업) 공공자금관리기금 예수원금상환(농 지기금)	농지관리기금	1,185,490,200,000	0	1,185,490,200,000	1,185,490,000,000	0	200,000
9111세항(단위사업) 공공자금관리기금예수원금상환(양곡 기금)	양곡증권정리 기금	1,889,848,738,000	0	1,889,848,738,000	1,889,523,236,370	0	325,501,630
9112세항(단위사업) 공자기금예수원금상환(쌀기금)	쌀소득보전변 동직접지불기 금	470,000,000,000	0	470,000,000,000	470,000,000,000	0	0
9200항(프로그램) 기금간거래(예수이자상환)		364,585,208,000	0	364,585,208,000	314,167,705,780	0	50,417,502,220
9201세항(단위사업) 공공자금관리기금 예수이자상환(농 지기금)	농지관리기금	40,978,000,000	0	40,978,000,000	22,382,950,890	0	18,595,049,110
9202세항(단위사업) 공공자금관리기금예수이자상환(양곡 기금)	양곡증권정리 기금	282,507,262,000	0	282,507,262,000	250,684,809,720	0	31,822,452,280
9203세항(단위사업) 공자기금이자상환(쌀기금)	쌀소득보전변 동직접지불기 금	36,382,000,000	0	36,382,000,000	36,381,999,980	0	20
9204세항(단위사업) 공자기금이자상환(축발기금)	축산발전기금	4,717,946,000	0	4,717,946,000	4,717,945,190	0	810
9300항(프로그램) 계정간거래(전출금)		1,437,542,190,000	0	1,437,542,190,000	1,188,000,000,000	249,542,187,000	3,000
9301세항(단위사업) 타계정전출금(양특회계)	양곡관리특별 회계	3,000	0	3,000	0	0	3,000
9303세항(단위사업) 구조개선계정전출	농어촌구조개 선특별회계	1,437,542,187,000	0	1,437,542,187,000	1,188,000,000,000	249,542,187,000	0
9700항(프로그램) 여유자금운용		646,364,160,000	0	646,364,160,000	1,635,103,899,784	0	0
9701세항(단위사업) 여유자금운용(양곡기금)	양곡증권정리 기금	7,751,024,000	0	7,751,024,000	78,881,227,150	0	0
9702세항(단위사업) 여유자금운용(농안기금)	농산물가격안 정기금	88,761,139,000	0	88,761,139,000	484,398,595,340	0	0
9703세항(단위사업) 여유자금운용(농지기금)	농지관리기금	195,753,546,000	0	195,753,546,000	587,272,365,000	0	0
9704세항(단위사업) 여유자금운용(축발기금)	축산발전기금	136,192,698,000	0	136,192,698,000	212,683,695,566	0	0
9705세항(단위사업) 여유자금운용(쌀기금)	쌀소득보전변 동직접지불기 금	41,712,753,000	0	41,712,753,000	37,613,881,770	0	0
9706세항(단위사업) 여유자금운용(FTA기금)	자유무역협정 이행지원기금	70,708,000,000	0	70,708,000,000	64,868,530,358	0	0
9707세항(단위사업) 여유자금운용(농어업재해재 보험기금)	농어업재해재 보험기금	105,485,000,000	0	105,485,000,000	169,385,604,600	0	0
103관(부문) 수산·어촌		1,419,423,017,000	28,854,355,360	1,447,483,372,360	1,352,633,425,125	36,735,382,698	83,236,546,282
3000항(프로그램) 수산물 유통 및 안전관리		70,016,000,000	10,722,000,000	79,944,000,000	61,248,186,840	5,912,020,420	12,783,792,740
3040세항(단위사업) 수산물 유통 및 수출활성화	농어촌구조개 선특별회계	27,611,000,000	0	27,611,000,000	27,611,000,000	0	0

(단위 : 원)

구 분	회계/기금	세출예산액/ 수정지출계획액	전년도이월액	세출예산현액/ 지출계획현액	지 출 액	다음연도 이월액	불 용 액
3041세항(단위사업) 안전한수산물공급관리(농특)	농어촌구조개 선특별회계	7,386,000,000	722,000,000	7,314,000,000	6,964,542,690	86,320,420	263,136,890
3042세항(단위사업) 수산물도매시장 현대화	농어촌구조개 선특별회계	7,438,000,000	10,000,000,000	17,438,000,000	2,072,300,000	5,365,700,000	10,000,000,000
3065세항(단위사업) 수산물가격안정(기금)	수산발전기금	14,581,000,000	0	14,581,000,000	13,100,344,150	0	1,480,655,850
3067세항(단위사업) 연안어장 및 내수면환경개선(기금)	수산발전기금	13,000,000,000	0	13,000,000,000	11,500,000,000	460,000,000	1,040,000,000
3100항(프로그램) 수산자원 관리 및 조성		255,056,610,000	5,463,640,440	260,520,250,440	250,758,603,310	8,834,330,328	927,316,802
3131세항(단위사업) 수산자원 회복(일반)	일반회계	54,342,000,000	386,784,930	54,728,784,930	48,241,694,460	6,202,869,578	284,220,892
3132세항(단위사업) 어업질서 확립	일반회계	37,843,610,000	3,402,946,510	41,246,556,510	40,032,233,810	850,365,750	363,956,950
3140세항(단위사업) 친환경어업	농어촌구조개 선특별회계	47,447,000,000	1,648,109,000	49,095,109,000	47,062,212,790	1,781,095,000	251,801,210
3141세항(단위사업) 내수면어업	농어촌구조개 선특별회계	3,834,000,000	0	3,834,000,000	3,832,741,960	0	1,258,040
3142세항(단위사업) 자율관리어업육성	농어촌구조개 선특별회계	12,894,000,000	0	12,894,000,000	12,867,920,290	0	26,079,710
3145세항(단위사업) 연근해어업구조조정	농어촌구조개 선특별회계	77,500,000,000	25,800,000	77,525,800,000	77,525,800,000	0	0
3150세항(단위사업) 수산자원관리	광역지역발전 특별회계	21,196,000,000	0	21,196,000,000	21,196,000,000	0	0
3300항(프로그램) 어촌·어항 개발		149,423,000,000	10,795,224,200	160,218,224,200	138,342,249,660	18,601,941,990	3,274,032,550
3340세항(단위사업) 어촌어항관광기반조성(농특)	농어촌구조개 선특별회계	8,058,000,000	3,835,523,490	11,893,523,490	11,632,622,050	0	260,901,440
3345세항(단위사업) 어항기반시설조성(농특)	농어촌구조개 선특별회계	141,365,000,000	6,959,700,710	148,324,700,710	126,709,627,610	18,601,941,990	3,013,131,110
3400항(프로그램) 수산경영		322,627,000,000	327,750,000	322,954,750,000	273,169,450,810	240,000,000	49,545,299,190
3431세항(단위사업) 수협경영정상화	일반회계	62,081,000,000	260,550,000	62,341,550,000	57,870,077,380	240,000,000	4,231,472,620
3432세항(단위사업) 어업경영자금이차보전	일반회계	120,275,000,000	0	120,275,000,000	86,281,032,060	0	33,993,967,940
3433세항(단위사업) 수산특정연구개발(R&D)	농어촌구조개 선특별회계	9,900,000,000	0	9,900,000,000	9,900,000,000	0	0
3433세항(단위사업) 어업정책보험 및 재해복구	일반회계	62,921,000,000	0	62,921,000,000	62,921,000,000	0	0
3440세항(단위사업) 수산식품거점단지조성	광역지역발전 특별회계	8,759,000,000	0	8,759,000,000	8,759,000,000	0	0
3440세항(단위사업) 수산인력양성 및 복지	농어촌구조개 선특별회계	10,221,000,000	67,200,000	10,288,200,000	10,267,341,370	0	20,858,630
3443세항(단위사업) 어업정책보험 및 재해복구(농특)	농어촌구조개 선특별회계	1,221,000,000	0	1,221,000,000	1,221,000,000	0	0
3465세항(단위사업) 어업경영자금(기금)	수산발전기금	36,049,000,000	0	36,049,000,000	35,950,000,000	0	99,000,000
3466세항(단위사업) 품목별경쟁력강화	수산발전기금	4,700,000,000	0	4,700,000,000	0	0	4,700,000,000
3467세항(단위사업) 직접피해지원	수산발전기금	6,500,000,000	0	6,500,000,000	0	0	6,500,000,000
3500항(프로그램) 원양협력		10,198,509,000	354,400,000	10,552,909,000	9,666,556,940	264,365,000	621,987,060
3540세항(단위사업) 수산물 수출지원	농어촌구조개 선특별회계	4,010,000,000	0	4,010,000,000	3,889,167,620	0	120,832,380
3542세항(단위사업) 원양어업기반구축(농특)	농어촌구조개 선특별회계	6,188,509,000	354,400,000	6,542,909,000	5,777,389,320	264,365,000	501,154,680
3600항(프로그램) 수산연구(수산과학원)		90,348,960,000	1,153,390,920	91,502,350,920	83,028,141,510	2,433,022,760	6,041,186,650
3602세항(단위사업) 수산과학원 인건비(R&D)	일반회계	37,969,534,000	0	37,895,534,000	32,414,988,360	0	5,480,545,640

(단위 : 원)

구 분	회계/기금	세출예산액/ 수정지출계획액	전년도이월액	세출예산현액/ 지출계획현액	지 출 액	다음연도 이월액	불 용 액
3618세항(단위사업) 국립수산물품질관리원 기본경비(R&D)	일반회계	3,807,000,000	81,098,000	3,888,098,000	3,839,865,240	30,000,000	18,232,760
3631세항(단위사업) 수산연구지원(R&D)	일반회계	13,774,400,000	853,818,720	14,702,218,720	14,103,214,790	199,807,720	399,196,210
3632세항(단위사업) 수산시험연구(R&D)	일반회계	31,288,000,000	218,474,200	31,506,474,200	29,510,375,950	1,902,789,040	93,309,210
3634세항(단위사업) 수산과학원정보화(정보화)	일반회계	3,510,026,000	0	3,510,026,000	3,159,697,170	300,426,000	49,902,830
3700항(프로그램) 수산물 유통 및 안전관리(기금·용자)		423,140,000,000	0	423,140,000,000	423,135,000,000	0	5,000,000
3765세항(단위사업) 수산물가격안정(기금·용자)	수산발전기금	244,440,000,000	0	244,440,000,000	244,440,000,000	0	0
3766세항(단위사업) 유통·가공시설(기금)	수산발전기금	31,200,000,000	0	31,200,000,000	31,200,000,000	0	0
3767세항(단위사업) 수산물유통자금지원(기금)	수산발전기금	147,500,000,000	0	147,500,000,000	147,495,000,000	0	5,000,000
6600항(프로그램) 수산물품질관리		9,992,506,000	37,949,800	10,030,455,800	9,740,021,650	0	290,434,150
6643세항(단위사업) 수출입수산물 안전성관리(농특)	농어촌구조개 선특별회계	8,820,000,000	37,949,800	8,857,949,800	8,586,079,600	0	271,870,200
6645세항(단위사업) 수산물품질검사정보화(정보화)	농어촌구조개 선특별회계	1,172,506,000	0	1,172,506,000	1,153,942,050	0	18,563,950
6700항(프로그램) 어업지도관리		22,358,432,000	0	22,358,432,000	21,930,735,490	412,821,300	14,875,210
6733세항(단위사업) 어업지도선 건조 및 운영	일반회계	21,905,000,000	0	21,905,000,000	21,477,345,140	412,821,300	14,833,560
6734세항(단위사업) 어업지도정보화(정보화)	일반회계	453,432,000	0	453,432,000	453,390,350	0	41,650
7000항(프로그램) 기금운영비(수산)		1,513,000,000	0	1,513,000,000	1,243,497,170	36,880,900	232,621,930
7076세항(단위사업) 기금운영비(기금)	수산발전기금	1,513,000,000	0	1,513,000,000	1,243,497,170	36,880,900	232,621,930
8400항(프로그램) 회계기금간거래(전출금)		15,000,000,000	0	15,000,000,000	5,500,000,000	0	9,500,000,000
8420세항(단위사업) 일반회계 전출(수발기금)	일반회계	15,000,000,000	0	15,000,000,000	5,500,000,000	0	9,500,000,000
9700항(프로그램) 여유자금운용		49,749,000,000	0	49,749,000,000	74,870,981,745	0	0
9708세항(단위사업) 여유자금운용(수산발전기금)	수산발전기금	49,749,000,000	0	49,749,000,000	74,870,981,745	0	0
104관(부문) 식품업		548,780,000,000	1,840,000,000	550,620,000,000	544,586,713,540	1,553,809,890	4,479,476,570
2800항(프로그램) 식품산업육성		157,980,000,000	1,840,000,000	159,820,000,000	156,156,713,540	1,553,809,890	2,109,476,570
2831세항(단위사업) 식품산업기반조성(농특)	농어촌구조개 선특별회계	7,903,000,000	1,120,000,000	9,023,000,000	8,776,000,000	0	247,000,000
2832세항(단위사업) 식품산업육성	농어촌구조개 선특별회계	13,430,000,000	100,000,000	13,530,000,000	13,220,296,140	0	309,703,860
2833세항(단위사업) 식품안전및규격(농특)	농어촌구조개 선특별회계	9,145,000,000	0	9,145,000,000	8,868,354,330	153,809,890	122,835,780
2834세항(단위사업) 농산물수출촉진	농산물가격안 정기금	47,962,000,000	0	47,962,000,000	46,562,000,000	1,400,000,000	0
2834세항(단위사업) 농식품안전정보관리(정보화)	농어촌구조개 선특별회계	1,095,000,000	0	1,095,000,000	1,063,108,940	0	31,891,060
2845세항(단위사업) 광역클러스터활성화지원	광역지역발전 특별회계	61,470,000,000	0	61,470,000,000	60,071,954,130	0	1,398,045,870
2851세항(단위사업) 식품산업육성(농안)	농산물가격안 정기금	16,975,000,000	620,000,000	17,595,000,000	17,595,000,000	0	0
2900항(프로그램) 식품산업육성(용자)		390,800,000,000	0	390,800,000,000	388,430,000,000	0	2,370,000,000
2934세항(단위사업) 농식품수출촉진(농안,용자)	농산물가격안 정기금	365,937,000,000	0	365,937,000,000	363,567,000,000	0	2,370,000,000
2950세항(단위사업) 식품산업육성(농안,용자)	농산물가격안 정기금	24,863,000,000	0	24,863,000,000	24,863,000,000	0	0

〈별첨〉 결산 부표

1. 세입불납결손사유 총괄표

일반회계

(단위 : 원)

	불납결손 사유	불납결손액
	합 계	38,692,020
1) 시효완성		38,692,020

여백

2. 세입불납결손액 조서

일반회계

(단위 : 원)

과 목	예 산 액	징수결정액	수 납 액	불납결손액	불납결손 사유
합 계	808,000,000	1,781,902,550	948,852,840	38,692,020	
11관 재산수입	455,000,000	990,255,760	494,983,430	24,448,050	
51항 관유물대여료	455,000,000	990,255,760	494,983,430	24,448,050	
511목 토지대여료	455,000,000	990,255,760	494,983,430	24,448,050	시효완성
12관 경상이전수입	353,000,000	791,646,790	453,869,410	14,243,970	
57항 변상금및위약금	349,000,000	726,031,280	445,021,770	13,691,140	
571목 변상금	349,000,000	726,031,280	445,021,770	13,691,140	시효완성
58항 가산금	4,000,000	65,615,510	8,847,640	552,830	
581목 가산금	4,000,000	65,615,510	8,847,640	552,830	시효완성

3. 세입미수납사유 총괄표

일반회계

(단위 : 원)

	미수납 사유	미수납액
	합 계	1,514,484,820
1)	정수유예	24,011,590
2)	납기미도래	199,467,190
3)	체납자 재력부족 및 거소불명	736,192,700
4)	기타	554,813,340

여백

혁신도시건설특별회계

(단위 : 원)

	미수납 사유	미수납액
	합 계	634,820
1) 기타		634,820

여백

농어촌구조개선특별회계

(단위 : 원)

미수납 사유	미수납액
합 계	4,304,096,110
1) 납기미도래	379,020,090
2) 체납자 재력부족 및 거소불명	281,034,500
3) 기타	3,644,041,520

여백

양곡관리특별회계

(단위 : 원)

	미수납 사유	미수납액
	합 계	564,103,490
1)	납기미도래	429,647,800
2)	관계기관 예산부족	132,672,550
3)	기타	1,783,140

여백

4. 세입미수납액 조서

일반회계

(단위 : 원)

과 목	예 산 액	징수결정액	수 납 액	미 수 납 액	미수납 사유
합 계	11,359,000,000	24,713,827,610	23,160,650,770	1,514,484,820	
11관 재산수입	548,000,000	1,850,123,040	1,347,398,310	478,276,680	
51항 관유물대여료	546,000,000	1,102,624,170	604,735,000	473,441,120	
511목 토지대여료	455,000,000	990,255,760	494,983,430	21,314,780	정수유예
				5,078,660	납기미도래
				103,119,750	채납자 재력부족 및 거소불명
				341,311,090	기타
512목 건물대여료	91,000,000	112,368,410	109,751,570	2,616,840	채납자 재력부족 및 거소불명
54항 기타이자수입및재산수입	2,000,000	747,498,870	742,663,310	4,835,560	
545목 기타재산수입	2,000,000	747,498,870	742,663,310	6,020	정수유예
				110,860	채납자 재력부족 및 거소불명
				4,718,680	기타
12관 경상이전수입	10,323,000,000	22,649,064,670	21,598,795,960	1,036,024,740	
56항 벌금,몰수금및과태료	433,000,000	1,894,116,340	1,384,355,720	509,760,620	
561목 벌금및과료	433,000,000	604,494,380	231,950,860	340,000	정수유예
				46,780,000	납기미도래
				324,423,520	채납자 재력부족 및 거소불명
				1,000,000	기타
563목 과태료	0	1,289,621,960	1,152,404,860	1,313,000	정수유예
				11,222,900	납기미도래
				124,681,200	채납자 재력부족 및 거소불명
57항 변상금및위약금	366,000,000	903,107,970	616,095,410	273,321,420	
571목 변상금	349,000,000	726,031,280	445,021,770	18,474,410	납기미도래
				67,411,270	채납자 재력부족 및 거소불명
				181,432,690	기타
572목 위약금	17,000,000	177,076,690	171,073,640	6,003,050	채납자 재력부족 및 거소불명
58항 가산금	4,000,000	65,615,510	8,847,640	56,215,040	
581목 가산금	4,000,000	65,615,510	8,847,640	367,790	정수유예
				2,976,180	납기미도래
				48,540,350	채납자 재력부족 및 거소불명

일반회계

(단위 : 원)

과 목	예 산 액	징수결정액	수 납 액	미 수 납 액	미수납 사유
581목 가산금				4,330,720	기타
59항 기타경상이전수입	9,520,000,000	19,786,224,850	19,589,497,190	196,727,660	
596목 기타경상이전수입	9,520,000,000	19,786,224,850	19,589,497,190	670,000	징수유예
				114,935,040	납기미도래
				59,152,260	채납자 재력부족 및 거소불명
				21,970,360	기타
13관 재화및응역판매수입	488,000,000	214,639,900	214,456,500	183,400	
69항 잡수입	488,000,000	214,639,900	214,456,500	183,400	
691목 기타잡수입	488,000,000	214,639,900	214,456,500	133,600	채납자 재력부족 및 거소불명
				49,800	기타

농어촌구조개선특별회계 구조개선사업계정

(단위 : 원)

과 목	예 산 액	징수결정액	수 납 액	미 수 납 액	미수납 사유
합 계	32,122,000,000	20,514,435,410	19,137,374,720	1,377,060,690	
11관 재산수입	438,000,000	2,946,022,310	2,945,429,030	593,280	
54항 기타이자수입및재산수입	438,000,000	2,946,022,310	2,945,429,030	593,280	
545목 기타재산수입	438,000,000	2,946,022,310	2,945,429,030	593,280	기타
12관 경상이전수입	31,684,000,000	17,568,413,100	16,191,945,690	1,376,467,410	
56항 벌금,몰수금및과태료	0	1,500,000	0	1,500,000	
563목 과태료	0	1,500,000	0	1,500,000	납기미도래
59항 기타경상이전수입	31,684,000,000	17,566,913,100	16,191,945,690	1,374,967,410	
596목 기타경상이전수입	31,684,000,000	17,566,913,100	16,191,945,690	74,692,430	납기미도래
				281,034,500	채납자 재력부족 및 거소불명
				1,019,240,480	기타

농어촌구조개선특별회계 농어촌특별세사업계정

(단위 : 원)

과 목	예 산 액	징수결정액	수 납 액	미 수 납 액	미수납 사유
합 계	11,958,000,000	58,965,971,910	56,038,936,490	2,927,035,420	
11관 재산수입	4,475,000,000	3,715,889,190	3,558,014,360	157,874,830	
54항 기타이자수입및재산수입	4,475,000,000	3,715,889,190	3,558,014,360	157,874,830	
544목 기타민간이자수입	3,321,000,000	3,072,871,270	3,071,955,590	915,680	기타
545목 기타재산수입	1,154,000,000	643,017,920	486,058,770	156,959,150	기타
12관 경상이전수입	7,483,000,000	55,250,082,720	52,480,922,130	2,769,160,590	
59항 기타경상이전수입	7,483,000,000	55,250,082,720	52,480,922,130	2,769,160,590	
596목 기타경상이전수입	7,483,000,000	55,250,082,720	52,480,922,130	302,827,660	납기미도래
				2,466,332,930	기타

혁신도시건설특별회계

(단위 : 원)

과 목	예 산 액	징수결정액	수 납 액	미 수 납 액	미수납 사유
합 계	0	44,018,160	43,383,340	634,820	
11관 재산수입	0	44,018,160	43,383,340	634,820	
51항 관유물대여료	0	44,018,160	43,383,340	634,820	
512목 건물대여료	0	44,018,160	43,383,340	634,820	기타

양곡관리특별회계 손익계정

(단위 : 원)

과 목	예 산 액	징수결정액	수 납 액	미 수 납 액	미수납 사유
합 계	758,230,890,000	525,297,042,070	524,732,938,580	564,103,490	
10관 기업특별회계영업수입	748,792,890,000	521,586,687,980	521,022,859,630	563,828,350	
41항 양곡사업수입	748,792,890,000	521,586,687,980	521,022,859,630	563,828,350	
411목 미곡판매수입	744,299,115,000	518,098,400,290	517,536,423,740	429,304,000	납기미도래
413목 부산물기타판매수입료	4,493,775,000	3,488,287,690	3,486,435,890	132,672,550	관계기관 예산부족
				343,800	납기미도래
				1,508,000	기타
13관 재화및응역판매수입	9,438,000,000	3,710,354,090	3,710,078,950	275,140	
69항 잡수입	9,438,000,000	3,710,354,090	3,710,078,950	275,140	
691목 기타잡수입	9,438,000,000	3,710,354,090	3,710,078,950	275,140	기타

5. 세출예산 전용사유 총괄표

일반회계

(단위 : 원)

전용 사유	전 용 액
합 계	2,711,810,000
1) 인건비부족액	718,454,000
2) 공공요금 부족액	46,526,000
3) 사업계획 변경	700,000,000
4) 사업량 증가	174,666,000
5) 재해복구비 부족액	536,164,000
6) 기타	536,000,000

여백

농어촌구조개선특별회계

(단위 : 원)

전용 사유	전 용 액
합 계	8,342,771,000
1) 인건비부족액	252,708,000
2) 사업계획 변경	3,259,629,000
3) 재해복구비 부족액	2,595,941,000
4) 기타	2,234,493,000

여백

양곡관리특별회계

(단위 : 원)

전용 사유	전 용 액
합 계	15,348,919,000
1) 사업량 증가	15,348,919,000

여백

6. 세출예산 전용조서

일반회계

(단위 : 원)

구 분	예 산 현 액	지 출 액	전용증감액		전용 사유
			증 액	감 액	
합 계	428,699,237,445	398,944,700,740	2,711,810,000	-2,711,810,000	
100장(분야) 농림수산	428,699,237,445	398,944,700,740	2,711,810,000	-2,711,810,000	
101관(부문) 농업·농촌	296,302,437,385	277,204,960,980	1,471,284,000	-1,471,284,000	
1300항(프로그램) 농수산인력양성	6,003,546,000	5,733,436,310	21,000,000	-21,000,000	
1331세항(단위사업) 한국농수산대학교육운영(책임운영)	5,972,734,000	5,702,868,640	20,000,000	-20,000,000	
110목 인건비	5,679,627,000	5,411,368,850	0	-20,000,000	인건비부족액
320목 민간이전	293,107,000	291,499,790	20,000,000	0	인건비부족액
1332세항(단위사업) 한국농수산대학정보화교육(정보화, 책임운영)	30,812,000	30,567,670	1,000,000	-1,000,000	
110목 인건비	25,902,000	25,873,150	0	-1,000,000	인건비부족액
320목 민간이전	4,910,000	4,694,520	1,000,000	0	인건비부족액
6200항(프로그램) 가축방역검역 및 수의과학연구	27,646,008,000	26,942,927,020	586,830,000	-586,830,000	
6233세항(단위사업) 가축방역검역	15,074,389,000	14,409,225,690	586,830,000	-198,713,000	
210목 운영비	13,663,173,000	13,013,693,600	124,666,000	0	사업량 증가
220목 여비	1,411,216,000	1,395,532,090	0	-198,713,000	재해복구비 부족액
6235세항(단위사업) 수의과학(R&D)	12,571,619,000	12,533,701,330	0	-388,117,000	
210목 운영비	12,498,403,000	12,463,640,070	0	-124,666,000	사업량 증가
220목 여비	73,216,000	70,061,260	0	-229,567,000	재해복구비 부족액
220목 여비	73,216,000	70,061,260	0	-33,884,000	재해복구비 부족액
6400항(프로그램) 종자관리	10,192,730,000	8,998,371,970	68,301,000	-68,301,000	
6404세항(단위사업) 종자원인건비	8,951,664,000	7,903,608,910	18,301,000	-18,301,000	
110목 인건비	8,602,673,000	7,554,744,230	0	-18,301,000	인건비부족액
250목 직무수행경비	348,991,000	348,864,680	18,301,000	0	인건비부족액
6420세항(단위사업) 종자원기본경비	1,241,066,000	1,094,763,060	50,000,000	-50,000,000	
210목 운영비	1,176,066,000	1,037,126,210	0	-50,000,000	사업량 증가
260목 연구개발비	65,000,000	57,636,850	50,000,000	0	사업량 증가
7000항(프로그램) 농수산행정	252,460,153,385	235,530,225,680	795,153,000	-795,153,000	
7001세항(단위사업) 본부인건비	47,422,647,000	45,818,406,110	0	-74,000,000	
110목 인건비	47,422,647,000	45,818,406,110	0	-74,000,000	인건비부족액

일반회계

(단위 : 원)

구 분	예 산 현 액	지 출 액	전용증감액		전용 사유
			증 액	감 액	
7002세항(단위사업) 소속기관인건비	168,283,880,000	156,449,998,340	223,848,000	-215,445,000	
110목 인건비	162,073,072,000	150,343,504,690	74,000,000	-215,445,000	인건비부족액
250목 직무수행경비	6,210,808,000	6,106,493,650	149,848,000	0	인건비부족액
7011세항(단위사업) 본부기본경비	10,436,985,685	8,271,658,160	0	-422,352,000	
210목 운영비	7,416,095,860	5,816,648,990	0	-387,352,000	인건비부족액
220목 여비	2,606,615,805	2,154,188,880	0	-5,000,000	기타
430목 유형자산	414,274,020	300,820,290	0	-30,000,000	기타
7018세항(단위사업) 소속기관기본경비	24,345,725,700	23,077,591,070	571,305,000	-2,356,000	
110목 인건비	703,644,220	643,611,510	5,155,000	0	인건비부족액
210목 운영비	16,094,660,480	15,458,835,180	413,272,000	-2,356,000	인건비부족액
			81,000,000	0	기타
220목 여비	5,392,127,000	4,886,358,190	5,000,000	0	기타
250목 직무수행경비	805,298,000	792,440,280	36,878,000	0	인건비부족액
430목 유형자산	1,349,996,000	1,296,345,910	30,000,000	0	기타
7049세항(단위사업) 청사확보 및 시설개선	1,970,915,000	1,912,572,000	0	-81,000,000	
210목 운영비	1,970,915,000	1,912,572,000	0	-81,000,000	기타
103관(부문) 수산·어촌	132,396,800,060	121,739,739,760	1,240,526,000	-1,240,526,000	
3400항(프로그램) 수산경영	62,341,550,000	57,870,077,380	700,000,000	-700,000,000	
3431세항(단위사업) 수협경영정상화	62,341,550,000	57,870,077,380	700,000,000	-700,000,000	
260목 연구개발비	700,000,000	603,900,000	700,000,000	0	사업계획 변경
320목 민간이전	61,641,550,000	57,266,177,380	0	-700,000,000	사업계획 변경
3600항(프로그램) 수산연구(수산과학원)	48,150,250,060	42,392,317,240	120,526,000	-120,526,000	
3602세항(단위사업) 수산과학원 인건비(R&D)	36,596,264,000	31,149,344,630	0	-74,000,000	
110목 인건비	36,596,264,000	31,149,344,630	0	-74,000,000	재해복구비 부족액
3618세항(단위사업) 국립수산과학원 기본경비(R&D)	3,653,395,000	3,615,813,870	46,526,000	-46,526,000	
210목 운영비	3,280,570,000	3,256,542,700	46,526,000	0	공공요금 부족액
220목 여비	175,474,000	162,602,540	0	-8,526,000	공공요금 부족액
250목 직무수행경비	197,351,000	196,668,630	0	-38,000,000	공공요금 부족액
3631세항(단위사업) 수산연구지원(R&D)	7,900,591,060	7,627,158,740	74,000,000	0	

일반회계

(단위 : 원)

구 분	예 산 현 액	지 출 액	전용증감액		전용 사유
			증 액	감 액	
420목 건설비	7,900,591,060	7,627,158,740	74,000,000	0	재해복구비 부족액
6700항(프로그램) 어업지도관리	21,905,000,000	21,477,345,140	420,000,000	-420,000,000	
6733세항(단위사업) 어업지도선 건조 및 운영	21,905,000,000	21,477,345,140	420,000,000	-420,000,000	
210목 운영비	19,802,000,000	19,801,976,090	0	-420,000,000	기타
420목 건설비	767,000,000	667,451,000	90,000,000	0	기타
430목 유형자산	1,336,000,000	1,007,918,050	330,000,000	0	기타

농어촌구조개선특별회계 구조개선사업계정

(단위 : 원)

구 분	예 산 현 액	지 출 액	전용증감액		전용 사유
			증 액	감 액	
합 계	54,599,791,800	49,693,837,210	5,083,142,000	-5,083,142,000	
100장(분야) 농림수산	54,599,791,800	49,693,837,210	5,083,142,000	-5,083,142,000	
101관(부문) 농업·농촌	28,078,860,000	25,408,101,000	2,595,941,000	-2,595,941,000	
1000항(프로그램) 농가경영안정	28,078,860,000	25,408,101,000	2,595,941,000	-2,595,941,000	
1033세항(단위사업) 재해대책	28,078,860,000	25,408,101,000	2,595,941,000	-2,595,941,000	
330목 자치단체이전	25,482,919,000	25,408,101,000	0	-2,595,941,000	재해복구비 부족액
420목 건설비	2,595,941,000	0	2,595,941,000	0	재해복구비 부족액
103관(부문) 수산·어촌	26,520,931,800	24,285,736,210	2,487,201,000	-2,487,201,000	
3100항(프로그램) 수산자원 관리 및 조성	21,348,109,000	19,315,212,790	2,234,493,000	-2,234,493,000	
3140세항(단위사업) 친환경어업	21,348,109,000	19,315,212,790	2,234,493,000	-2,234,493,000	
210목 운영비	17,723,616,000	16,406,416,060	0	-2,234,493,000	기타
260목 연구개발비	155,000,000	155,000,000	155,000,000	0	기타
420목 건설비	2,215,540,000	1,501,002,070	1,065,540,000	0	기타
430목 유형자산	1,253,953,000	1,252,794,660	1,013,953,000	0	기타
6600항(프로그램) 수산물품질관리	5,172,822,800	4,970,523,420	252,708,000	-252,708,000	
6643세항(단위사업) 수출입수산물 안전성관리(농특)	5,172,822,800	4,970,523,420	252,708,000	-252,708,000	
110목 인건비	306,708,000	288,274,780	252,708,000	0	인건비부족액
210목 운영비	4,866,114,800	4,682,248,640	0	-252,708,000	인건비부족액

농어촌구조개선특별회계 농어촌특별세사업계정

(단위 : 원)

구 분	예 산 현 액	지 출 액	전용증감액		전용 사유
			증 액	감 액	
합 계	294,653,500,000	269,821,076,930	3,259,629,000	-3,259,629,000	
100장(분야) 농림수산	294,653,500,000	269,821,076,930	3,259,629,000	-3,259,629,000	
101관(부문) 농업·농촌	294,653,500,000	269,821,076,930	3,259,629,000	-3,259,629,000	
1000항(프로그램) 농가경영안정	605,500,000	537,076,930	95,375,000	-95,375,000	
1070세항(단위사업) 농가소득보전	605,500,000	537,076,930	95,375,000	-95,375,000	
110목 인건비	67,500,000	65,680,290	0	-84,375,000	사업계획 변경
210목 운영비	519,000,000	452,401,770	95,375,000	0	사업계획 변경
220목 여비	19,000,000	18,994,870	0	-11,000,000	사업계획 변경
4100항(프로그램) 농어업인복지증진	294,048,000,000	269,284,000,000	3,164,254,000	-3,164,254,000	
4135세항(단위사업) 농어업인복지증진	294,048,000,000	269,284,000,000	3,164,254,000	-3,164,254,000	
310목 보전금	256,564,254,000	237,671,000,000	3,164,254,000	0	사업계획 변경
330목 자치단체이전	37,483,746,000	31,613,000,000	0	-3,164,254,000	사업계획 변경

양곡관리특별회계 손익계정

(단위 : 원)

구 분	예 산 현 액	지 출 액	전용증감액		전용 사유
			증 액	감 액	
합 계	1,312,875,394,000	1,052,576,971,360	15,348,919,000	-15,348,919,000	
100장(분야) 농림수산	1,312,875,394,000	1,052,576,971,360	15,348,919,000	-15,348,919,000	
101관(부문) 농업·농촌	1,312,875,394,000	1,052,576,971,360	15,348,919,000	-15,348,919,000	
2100항(프로그램) 양곡관리	1,312,875,394,000	1,052,576,971,360	15,348,919,000	-15,348,919,000	
2131세항(단위사업) 양곡매입 및 관리	1,312,875,394,000	1,052,576,971,360	15,348,919,000	-15,348,919,000	
210목 운영비	199,608,636,000	198,402,771,930	15,348,919,000	0	사업량 증가
430목 유형자산	1,113,266,758,000	854,174,199,430	0	-15,348,919,000	사업량 증가

7. 세출예산 이용사유 총괄표

농어촌구조개선특별회계

(단위 : 원)

이용사유	이 용 액
합 계	57,539,223,000
1) 환율인상에 따른 추가부담	1,018,223,000
2) 재해복구비 부족액	56,521,000,000

여백

8. 세출예산 이용조서

농어촌구조개선특별회계 구조개선사업계정

(단위 : 원)

구 분	예 산 현 액	지 출 액	이용증감액		이용 사유
			증 액	감 액	
합 계	1,169,328,459,220	839,248,168,680	57,539,223,000	-57,539,223,000	
100장(분야) 농림수산	1,169,328,459,220	839,248,168,680	57,539,223,000	-57,539,223,000	
101관(부문) 농업·농촌	1,168,707,459,220	838,627,418,680	57,539,223,000	-56,745,223,000	
1000항(프로그램) 농가경영안정	4,298,927,000	4,298,592,720	0	-323,000,000	
1039세항(단위사업) 농가소득보전	647,500,000	647,241,000	0	-167,000,000	
330목 자치단체이전	647,500,000	647,241,000	0	-167,000,000	재해복구비 부족액
1067세항(단위사업) 농업기계장비	3,651,427,000	3,651,351,720	0	-156,000,000	
320목 민간이전	3,651,427,000	3,651,351,720	0	-156,000,000	재해복구비 부족액
1100항(프로그램) 농어업경영체 육성	8,053,594,000	7,903,594,000	0	-464,000,000	
1131세항(단위사업) 전문농어업경영체육성(농특)	8,053,594,000	7,903,594,000	0	-464,000,000	
320목 민간이전	1,812,594,000	1,662,594,000	0	-60,000,000	재해복구비 부족액
330목 자치단체이전	6,241,000,000	6,241,000,000	0	-404,000,000	재해복구비 부족액
3000항(프로그램) 농산물가격안정 및 유통효율화	111,803,777,000	108,835,518,000	0	-2,197,223,000	
3032세항(단위사업) 농산물유통개선(농특)	111,803,777,000	108,835,518,000	0	-2,197,223,000	
320목 민간이전	111,803,777,000	108,835,518,000	0	-1,018,223,000	환율인상에 따른 추가부담
			0	-1,179,000,000	재해복구비 부족액
3700항(프로그램) 축산업진흥	582,824,500,000	352,570,259,880	56,521,000,000	0	
3740세항(단위사업) 가축방역(농특)	582,824,500,000	352,570,259,880	56,521,000,000	0	
310목 보전금	496,811,000,000	290,666,759,880	29,625,000,000	0	재해복구비 부족액
330목 자치단체이전	86,013,500,000	61,903,500,000	26,896,000,000	0	재해복구비 부족액
4000항(프로그램) 농업생산기반확충	90,328,247,000	90,328,247,000	1,018,223,000	0	
4071세항(단위사업) 채무상환	90,328,247,000	90,328,247,000	1,018,223,000	0	
320목 민간이전	90,328,247,000	90,328,247,000	1,018,223,000	0	환율인상에 따른 추가부담
6000항(프로그램) 농산물품질관리	19,152,500,000	18,875,579,640	0	-83,000,000	
6032세항(단위사업) 농산물안전성관리	19,152,500,000	18,875,579,640	0	-83,000,000	
210목 운영비	19,152,500,000	18,875,579,640	0	-83,000,000	재해복구비 부족액
6400항(프로그램) 종자관리	1,783,511,000	1,700,372,880	0	-108,000,000	
6432세항(단위사업) 종자관리(농특)	1,783,511,000	1,700,372,880	0	-108,000,000	
210목 운영비	1,783,511,000	1,700,372,880	0	-108,000,000	재해복구비 부족액

농어촌구조개선특별회계 구조개선사업계정

(단위 : 원)

구 분	예 산 현 액	지 출 액	이용증감액		이용 사유
			증 액	감 액	
8400항(프로그램) 회계기금간거래(전출금)	245,192,000,000	148,846,000,000	0	-52,500,000,000	
8411세항(단위사업) 회계기금간전출(농특회계)	245,192,000,000	148,846,000,000	0	-52,500,000,000	
610목 전출금등	245,192,000,000	148,846,000,000	0	-52,500,000,000	재해복구비 부족액
8700항(프로그램) 회계기금간거래(예수이자상환)	105,270,403,220	105,269,254,560	0	-1,070,000,000	
8710세항(단위사업) 공자기금예수이자상환(농특회계)	105,270,403,220	105,269,254,560	0	-1,070,000,000	
510목 상환지출	105,270,403,220	105,269,254,560	0	-1,070,000,000	재해복구비 부족액
103관(부문) 수산·어촌	621,000,000	620,750,000	0	-794,000,000	
3000항(프로그램) 수산물 유통 및 안전관리	621,000,000	620,750,000	0	-794,000,000	
3041세항(단위사업) 안전한수산물공급관리(농특)	621,000,000	620,750,000	0	-794,000,000	
310목 보전금	0	0	0	-370,000,000	재해복구비 부족액
330목 자치단체이전	621,000,000	620,750,000	0	-424,000,000	재해복구비 부족액

9. 세출예산 이체사유 총괄표

(단위 : 원)

이체사유	이체액
------	-----

해당없음

여백

10. 세출예산 이체조서

(단위 : 원)

구 분	예 산 현 액	지 출 액	이체증감액		이체 사유
			증 액	감 액	

해당없음

11. 세출예산 이월사유 총괄표

일반회계

(단위 : 원)

이월사유	이월액
합 계	32,650,658,558
1) 동절기 공사중지 및 절대공기 부족	2,782,966,800
2) 계약체결 및 설계지연	5,491,439,978
3) 사업계획 변경 및 사업량 증가	2,210,826,000
4) 용지매입지연 및 관계기관 협의지연	1,838,555,000
5) 외자구매지연	24,805,000
6) 미지급금 이월	18,575,869,270
7) 기타	292,931,120
8) 기본사업비이월	1,433,265,390

여백

농어촌구조개선특별회계

(단위 : 원)

이월사유	이월액
합 계	842,670,229,850
1) 동절기 공사중지 및 절대공기 부족	15,828,449,440
2) 계약체결 및 설계지연	1,497,733,360
3) 사업계획 변경 및 사업량 증가	4,013,370,420
4) 용지매입지연 및 관계기관 협의지연	9,712,763,640
5) 명사이월	1,315,385,000
6) 계속비 이월	4,430,925,000
7) 미지급금 이월	26,523,750,040
8) 세수부족	536,469,166,860
9) 기타	242,866,436,090
10) 기본사업비이월	12,250,000

여백

혁신도시건설특별회계

(단위 : 원)

이월사유	이월액
합 계	68,455,476,900
1) 계약체결 및 설계지연	58,803,026,900
2) 용지매입지연 및 관계기관 협의지연	7,432,450,000
3) 기본사업비이월	2,220,000,000

여백

양곡관리특별회계

(단위 : 원)

이월사유	이월액
합 계	98,268,462,160
1) 계약체결 및 설계지연	98,268,462,160

여백

12. 세출예산 이월조서

일반회계

(단위 : 원)

구 분	예 산 현 액	지 출 액	이 월 액	이월 사유
합 계	837,697,126,495	624,760,023,720	32,650,658,558	
100장(분야) 농림수산	837,697,126,495	624,760,023,720	32,650,658,558	
101관(부문) 농업·농촌	677,491,491,135	479,363,700,370	22,511,579,170	
1000항(프로그램) 농가경영안정	595,998,125,200	406,598,906,270	17,687,896,330	
1034세항(단위사업) 이차보전	595,998,125,200	406,598,906,270	17,687,896,330	
320목 민간이전	595,998,125,200	406,598,906,270	17,687,896,330	미지급금 이월
5000항(프로그램) 국제협력협상	6,964,095,000	6,117,923,730	102,406,000	
5031세항(단위사업) 국제협력협상	6,964,095,000	6,117,923,730	102,406,000	
210목 운영비	866,324,000	482,147,150	30,800,000	미지급금 이월
260목 연구개발비	300,000,000	253,930,000	41,550,000	미지급금 이월
320목 민간이전	5,797,771,000	5,381,846,580	30,056,000	미지급금 이월
6200항(프로그램) 가축방역검역 및 수의과학연구	13,663,173,000	13,013,693,600	597,960,000	
6233세항(단위사업) 가축방역검역	13,663,173,000	13,013,693,600	597,960,000	
210목 운영비	13,663,173,000	13,013,693,600	597,960,000	사업계획 변경 및 사업량 증가
6300항(프로그램) 식물검역	60,000,000	47,040,000	11,640,000	
6333세항(단위사업) 식물검역정보화(정보화)	60,000,000	47,040,000	11,640,000	
260목 연구개발비	60,000,000	47,040,000	11,640,000	미지급금 이월
6400항(프로그램) 종자관리	1,176,066,000	1,037,126,210	30,000,000	
6420세항(단위사업) 종자원기본경비	1,176,066,000	1,037,126,210	30,000,000	
210목 운영비	1,176,066,000	1,037,126,210	30,000,000	기타
7000항(프로그램) 농수산행정	59,630,031,935	52,549,010,560	4,081,676,840	
7011세항(단위사업) 본부기본경비	12,752,152,235	10,297,548,530	1,181,255,180	
110목 인건비	548,216,000	421,094,310	90,000,000	기본사업비이월
210목 운영비	7,416,095,860	5,816,648,990	689,838,410	기본사업비이월
220목 여비	2,606,615,805	2,154,188,880	210,437,560	기본사업비이월
240목 업무추진비	701,263,180	666,520,130	32,979,210	기본사업비이월
250목 직무수행경비	709,227,090	670,262,550	38,000,000	기본사업비이월
310목 보전금	297,861,280	228,110,360	10,000,000	기본사업비이월
320목 민간이전	58,599,000	39,903,020	10,000,000	기본사업비이월
430목 유형자산	414,274,020	300,820,290	100,000,000	기본사업비이월

일반회계

(단위 : 원)

구 분	예 산 현 액	지 출 액	이 월 액	이월 사유
7018세항(단위사업) 소속기관기본경비	23,708,098,700	22,450,977,120	232,214,300	
110목 인건비	703,644,220	643,611,510	37,320	기본사업비이월
210목 운영비	16,094,660,480	15,458,835,180	61,760,440	동절기 공사중지 및 절대공기 부족 1,200,000 계약체결 및 설계지연 6,255,760 기타 73,213,440 기본사업비이월
220목 여비	5,392,127,000	4,886,358,190	1,775,610	기타 34,115,110 기본사업비이월
240목 업무추진비	167,671,000	165,826,330	1,378,000	기본사업비이월
430목 유형자산	1,349,996,000	1,296,345,910	52,478,620	기본사업비이월
7033세항(단위사업) 행정지원	1,506,737,000	1,132,437,740	145,725,000	
210목 운영비	1,506,737,000	1,132,437,740	145,725,000	미지급금 이월
7049세항(단위사업) 청사확보 및 시설개선	21,663,044,000	18,668,047,170	2,522,482,360	
420목 건설비	21,663,044,000	18,668,047,170	2,469,205,360	동절기 공사중지 및 절대공기 부족 53,277,000 계약체결 및 설계지연
103관(부문) 수산·어촌	160,205,635,360	145,396,323,350	10,139,079,388	
3100항(프로그램) 수산자원 관리 및 조성	49,039,231,440	41,720,536,160	7,053,235,328	
3131세항(단위사업) 수산자원 회복(일반)	23,723,284,930	17,256,140,300	6,202,869,578	
210목 운영비	18,678,284,930	15,316,340,680	2,786,501,378	계약체결 및 설계지연 117,445,000 미지급금 이월 228,926,000 기타
260목 연구개발비	2,800,000,000	1,866,117,300	920,945,700	계약체결 및 설계지연
420목 건설비	2,200,000,000	54,567,500	94,922,500	계약체결 및 설계지연 1,612,866,000 사업계획 변경 및 사업량 증가 416,458,000 용지매입지연 및 관계기관 협의지연
430목 유형자산	45,000,000	19,114,820	24,805,000	외자구매지연
3132세항(단위사업) 어업질서 확립	25,315,946,510	24,464,395,860	850,365,750	
420목 건설비	25,315,946,510	24,464,395,860	825,892,000	계약체결 및 설계지연 24,473,750 기타
3400항(프로그램) 수산경영	61,641,550,000	57,266,177,380	240,000,000	

일반회계

(단위 : 원)

구 분	예 산 현 액	지 출 액	이 월 액	이월 사유
3431세항(단위사업) 수협경영정상화	61,641,550,000	57,266,177,380	240,000,000	
320목 민간이전	61,641,550,000	57,266,177,380	240,000,000	동절기 공사중지 및 절대공기 부족
3600항(프로그램) 수산연구(수산과학원)	47,421,853,920	44,734,240,760	2,433,022,760	
3618세항(단위사업) 국립수산과학원 기본경비(R&D)	3,289,570,000	3,256,542,700	30,000,000	
210목 운영비	3,280,570,000	3,256,542,700	1,500,000	기타
310목 보전금	9,000,000	0	19,500,000	기본사업비이월
310목 보전금	9,000,000	0	9,000,000	기본사업비이월
3631세항(단위사업) 수산연구지원(R&D)	10,016,218,720	9,698,907,690	199,807,720	
420목 건설비	7,900,591,060	7,627,158,740	109,920,000	계약체결 및 설계지연
430목 유형자산	2,115,627,660	2,071,748,950	62,287,720	기본사업비이월
3632세항(단위사업) 수산시험연구(R&D)	30,995,774,200	29,005,575,950	27,600,000	용지매입지연 및 관계기관 협의지연
210목 운영비	22,789,774,200	22,357,068,990	1,902,789,040	
420목 건설비	3,800,000,000	2,372,960,660	356,680,940	미지급금 이월
430목 유형자산	4,406,000,000	4,275,546,300	12,001,000	동절기 공사중지 및 절대공기 부족
3634세항(단위사업) 수산과학원정보화(정보화)	3,120,291,000	2,773,214,420	1,394,497,000	용지매입지연 및 관계기관 협의지연
210목 운영비	1,870,291,000	1,675,534,420	14,300,000	미지급금 이월
260목 연구개발비	1,250,000,000	1,097,680,000	125,310,100	계약체결 및 설계지연
6700항(프로그램) 어업지도관리	2,103,000,000	1,675,369,050	300,426,000	
6733세항(단위사업) 어업지도선 건조 및 운영	2,103,000,000	1,675,369,050	160,650,000	계약체결 및 설계지연
420목 건설비	767,000,000	667,451,000	139,776,000	미지급금 이월
430목 유형자산	1,336,000,000	1,007,918,050	412,821,300	
430목 유형자산	1,336,000,000	1,007,918,050	89,994,000	계약체결 및 설계지연
430목 유형자산	1,336,000,000	1,007,918,050	322,827,300	계약체결 및 설계지연

농어촌구조개선특별회계 구조개선사업계정

(단위 : 원)

구 분	예 산 현 액	지 출 액	이 월 액	이월 사유
합 계	3,594,824,119,920	3,095,064,946,980	482,452,429,860	
100장(분야) 농림수산	3,594,824,119,920	3,095,064,946,980	482,452,429,860	
101관(부문) 농업·농촌	3,548,109,197,920	3,066,957,735,250	474,801,139,550	
1000항(프로그램) 농가경영안정	71,527,860,730	66,576,035,140	4,951,825,590	
1033세항(단위사업) 재해대책	71,527,860,730	66,576,035,140	4,951,825,590	
310목 보전금	43,449,000,730	41,167,934,140	163,291,000 동절기 공사중지 및 절대공기 부족 158,550,000 계속비 이월 575,623,260 미지급금 이월 1,371,352,330 기타 12,250,000 기본사업비이월	
330목 자치단체이전	25,482,919,000	25,408,101,000	74,818,000 동절기 공사중지 및 절대공기 부족	
420목 건설비	2,595,941,000	0	2,595,941,000 동절기 공사중지 및 절대공기 부족	
1100항(프로그램) 농어업경영체육성	1,812,594,000	1,662,594,000	150,000,000	
1131세항(단위사업) 전문농어업경영체육성(농특)	1,812,594,000	1,662,594,000	150,000,000	
320목 민간이전	1,812,594,000	1,662,594,000	150,000,000 계약체결 및 설계지연	
2100항(프로그램) 양곡관리	481,000,000	401,130,880	62,465,360	
2131세항(단위사업) 양곡유통지원	481,000,000	401,130,880	62,465,360	
260목 연구개발비	481,000,000	401,130,880	62,465,360 계약체결 및 설계지연	
3000항(프로그램) 농산물가격안정 및 유통효율화	111,803,777,000	108,835,518,000	2,585,445,000	
3032세항(단위사업) 농산물유통개선(농특)	111,803,777,000	108,835,518,000	2,585,445,000	
320목 민간이전	111,803,777,000	108,835,518,000	32,445,000 동절기 공사중지 및 절대공기 부족 2,553,000,000 세수부족	
3200항(프로그램) 경쟁력제고	2,500,000,000	839,417,150	1,578,158,500	
3232세항(단위사업) 경쟁력제고(농특)	2,500,000,000	839,417,150	1,578,158,500	
320목 민간이전	2,500,000,000	839,417,150	1,578,158,500 기타	
3700항(프로그램) 축산업진흥	676,848,188,530	438,709,721,270	237,410,103,460	
3737세항(단위사업) 친환경축산지원(농특)	77,321,000,000	73,303,360,000	3,500,000,000	
330목 자치단체이전	51,371,000,000	48,964,385,000	2,100,000,000 기타	
450목 융자금	25,950,000,000	24,338,975,000	1,400,000,000 기타	
3739세항(단위사업) 축산물위생안전성(농특)	1,342,732,000	1,322,623,360	13,385,000	

농어촌구조개선특별회계 구조개선사업계정

(단위 : 원)

구 분	예 산 현 액	지 출 액	이 월 액	이월 사유
210목 운영비	1,342,732,000	1,322,623,360	13,385,000	명시이월
3740세항(단위사업) 가축방역(농특)	598,184,456,530	364,083,737,910	233,896,718,460	
210목 운영비	15,359,956,530	11,513,478,030	2,702,500,000	사업계획 변경 및 사업량 증가
			1,030,000,000	기타
310목 보전금	496,811,000,000	290,666,759,880	206,144,218,460	기타
330목 자치단체이전	86,013,500,000	61,903,500,000	24,020,000,000	기타
4000항(프로그램) 농업생산기반확충	1,311,418,000,000	1,238,931,000,000	72,487,000,000	
4031세항(단위사업) 재해예방(농특)	314,818,000,000	314,748,000,000	70,000,000	
330목 자치단체이전	314,818,000,000	314,748,000,000	70,000,000	기타
4033세항(단위사업) 수리시설개보수	400,000,000,000	360,215,000,000	39,785,000,000	
320목 민간이전	400,000,000,000	360,215,000,000	1,302,000,000	명시이월
			2,560,000,000	계속비 이월
			14,559,000,000	미지급금 이월
			21,364,000,000	세수부족
4046세항(단위사업) 다목적 농촌용수개발	596,600,000,000	563,968,000,000	32,632,000,000	
320목 민간이전	596,600,000,000	563,968,000,000	1,100,000,000	사업계획 변경 및 사업량 증가
			1,700,000,000	계속비 이월
			10,480,000,000	미지급금 이월
			19,352,000,000	세수부족
4500항(프로그램) 농업농촌정보화	2,497,300,000	2,187,992,320	123,000,000	
4532세항(단위사업) 농림행정정보화(정보화)	2,497,300,000	2,187,992,320	123,000,000	
260목 연구개발비	2,497,300,000	2,187,992,320	123,000,000	미지급금 이월
6000항(프로그램) 농산물품질관리	19,152,500,000	18,875,579,640	75,053,000	
6032세항(단위사업) 농산물안전성관리	19,152,500,000	18,875,579,640	75,053,000	
210목 운영비	19,152,500,000	18,875,579,640	75,053,000	미지급금 이월
6400항(프로그램) 종자관리	30,696,801,660	16,114,526,020	9,862,763,640	
6432세항(단위사업) 종자관리(농특)	30,696,801,660	16,114,526,020	9,862,763,640	
420목 건설비	30,022,301,660	15,590,584,310	9,712,763,640	용지매입지연 및 관계기관 협의지연
430목 유형자산	674,500,000	523,941,710	150,000,000	기타
7000항(프로그램) 농수산행정	2,504,600,000	2,214,420,830	258,549,000	

농어촌구조개선특별회계 구조개선사업계정

(단위 : 원)

구 분	예 산 현 액	지 출 액	이 월 액	이월 사유
7031세항(단위사업) 정책연구개발 및 녹색전략	2,504,600,000	2,214,420,830	258,549,000	
260목 연구개발비	2,504,600,000	2,214,420,830	258,549,000	계약체결 및 설계지연
8400항(프로그램) 회계기금간거래(전출금)	245,192,000,000	148,846,000,000	96,346,000,000	
8411세항(단위사업) 회계기금간전출(농특회계)	245,192,000,000	148,846,000,000	96,346,000,000	
610목 전출금등	245,192,000,000	148,846,000,000	96,346,000,000	세수부족
8600항(프로그램) 회계기금간거래(예수원금상환)	1,071,674,576,000	1,022,763,800,000	48,910,776,000	
8610세항(단위사업) 회계기금간예수원금상환(농특회계)	1,071,674,576,000	1,022,763,800,000	48,910,776,000	
510목 상환지출	1,071,674,576,000	1,022,763,800,000	48,910,776,000	세수부족
103관(부문) 수산·어촌	46,294,922,000	27,857,080,260	7,497,480,420	
3000항(프로그램) 수산물 유통 및 안전관리	20,837,300,000	5,182,915,300	5,452,020,420	
3041세항(단위사업) 안전한수산물공급관리(농특)	3,399,300,000	3,110,615,300	86,320,420	
210목 운영비	3,207,300,000	3,006,123,070	13,800,000	동절기 공사중지 및 절대공기 부족
220목 여비	192,000,000	104,492,230	60,145,420	동절기 공사중지 및 절대공기 부족
3042세항(단위사업) 수산물도매시장 현대화	17,438,000,000	2,072,300,000	12,375,000	계속비 이월
320목 민간이전	17,438,000,000	2,072,300,000	60,145,420	사업계획 변경 및 사업량 증가
3100항(프로그램) 수산자원 관리 및 조성	19,939,156,000	17,907,418,130	365,700,000	미지급금 이월
3140세항(단위사업) 친환경어업	19,939,156,000	17,907,418,130	5,000,000,000	기타
210목 운영비	17,723,616,000	16,406,416,060	1,781,095,000	1,781,095,000
420목 건설비	2,215,540,000	1,501,002,070	871,274,000	계약체결 및 설계지연
3500항(프로그램) 원양협력	5,518,466,000	4,766,746,830	301,627,000	미지급금 이월
3542세항(단위사업) 원양어업기반구축(농특)	5,518,466,000	4,766,746,830	264,365,000	264,365,000
210목 운영비	1,959,466,000	1,854,745,780	26,000,000	계약체결 및 설계지연
260목 연구개발비	800,000,000	589,200,000	28,840,000	미지급금 이월
320목 민간이전	2,759,000,000	2,322,801,050	150,725,000	사업계획 변경 및 사업량 증가
104관(부문) 식품업	420,000,000	250,131,470	153,809,890	

농어촌구조개선특별회계 구조개선사업계정

(단위 : 원)

구 분	예 산 현 액	지 출 액	이 월 액	이월 사유
2800항(프로그램) 식품산업육성	420,000,000	250,131,470	153,809,890	
2833세항(단위사업) 식품안전및규격(농특)	420,000,000	250,131,470	153,809,890	
220목 여비	70,000,000	14,025,910	55,974,090	동절기 공사중지 및 절대공기 부족
260목 연구개발비	350,000,000	236,105,560	27,190,800	동절기 공사중지 및 절대공기 부족
			70,645,000	계약체결 및 설계지연

농어촌구조개선특별회계 농어촌특별세사업계정

(단위 : 원)

구 분	예 산 현 액	지 출 액	이 월 액	이월 사유
합 계	2,610,090,199,710	2,186,526,469,610	360,217,799,990	
100장(분야) 농림수산	2,610,090,199,710	2,186,526,469,610	360,217,799,990	
101관(부문) 농업·농촌	2,465,568,499,000	2,063,619,842,000	341,615,858,000	
1000항(프로그램) 농가경영안정	771,265,058,000	637,889,354,000	73,160,917,000	
1070세항(단위사업) 농가소득보전	771,265,058,000	637,889,354,000	73,160,917,000	
330목 자치단체이전	771,265,058,000	637,889,354,000	73,160,917,000	세수부족
4100항(프로그램) 농어업인복지증진	256,564,254,000	237,671,000,000	18,893,254,000	
4135세항(단위사업) 농어업인복지증진	256,564,254,000	237,671,000,000	18,893,254,000	
310목 보전금	256,564,254,000	237,671,000,000	18,893,254,000	세수부족
4200항(프로그램) 농촌지역개발 및 도농교류활성화	197,000,000	59,488,000	19,500,000	
4233세항(단위사업) 도농교류활성화	197,000,000	59,488,000	19,500,000	
210목 운영비	197,000,000	59,488,000	19,500,000	동절기 공사중지 및 절대공기 부족
9300항(프로그램) 계정간거래(전출금)	1,437,542,187,000	1,188,000,000,000	249,542,187,000	
9303세항(단위사업) 구조개선계정전출	1,437,542,187,000	1,188,000,000,000	249,542,187,000	
610목 전출금등	1,437,542,187,000	1,188,000,000,000	249,542,187,000	세수부족
103관(부문) 수산·어촌	144,521,700,710	122,906,627,610	18,601,941,990	
3300항(프로그램) 어촌·어항 개발	144,521,700,710	122,906,627,610	18,601,941,990	
3345세항(단위사업) 어항기반시설조성(농특)	144,521,700,710	122,906,627,610	18,601,941,990	
420목 건설비	144,521,700,710	122,906,627,610	12,240,002,350	동절기 공사중지 및 절대공기 부족
			14,906,780	미지급금 이월
			6,347,032,860	세수부족

혁신도시건설특별회계

(단위 : 원)

구 분	예 산 현 액	지 출 액	이 월 액	이월 사유
합 계	89,701,979,000	21,246,502,100	68,455,476,900	
100장(분야) 농림수산	89,701,979,000	21,246,502,100	68,455,476,900	
101관(부문) 농업·농촌	89,701,979,000	21,246,502,100	68,455,476,900	
7000항(프로그램) 농수산행정	89,701,979,000	21,246,502,100	68,455,476,900	
7040세항(단위사업) 혁신도시이전	89,701,979,000	21,246,502,100	68,455,476,900	
410목 토지매입비	32,232,039,000	20,294,733,000	11,937,306,000	계약체결 및 설계지연
420목 건설비	57,469,940,000	951,769,100	46,865,720,900	계약체결 및 설계지연
			7,432,450,000	용지매입지연 및 관계기관 협의지연
			2,220,000,000	기본사업비이월

양곡관리특별회계 손익계정

(단위 : 원)

구 분	예 산 현 액	지 출 액	이 월 액	이월 사유
합 계	1,312,875,394,000	1,052,576,971,360	98,268,462,160	
100장(분야) 농림수산	1,312,875,394,000	1,052,576,971,360	98,268,462,160	
101관(부문) 농업·농촌	1,312,875,394,000	1,052,576,971,360	98,268,462,160	
2100항(프로그램) 양곡관리	1,312,875,394,000	1,052,576,971,360	98,268,462,160	
2131세항(단위사업) 양곡매입 및 관리	1,312,875,394,000	1,052,576,971,360	98,268,462,160	
210목 운영비	199,608,636,000	198,402,771,930	1,074,961,840	계약체결 및 설계지연
430목 유형자산	1,113,266,758,000	854,174,199,430	97,193,500,320	계약체결 및 설계지연

13. 세출예산 이월명세서

일반회계

(단위 : 원)

당년도과목	예산현액	지출원인행위액	지출액	이월액		불용액	다음연도 과목					이월액
				사고이월액	명시이월액		장 (분야)	관 (부문)	항 (프로그램)	세항 (단위사업)	목	
합 계	837,697,126,495	637,199,503,759	624,760,023,720	32,650,658,558	0	180,286,444,217						32,650,658,558
100장(분야) 농림수산	837,697,126,495	637,199,503,759	624,760,023,720	32,650,658,558	0	180,286,444,217						32,650,658,558
101관(부문) 농업·농촌	677,491,491,135	482,491,230,651	479,363,700,370	22,511,579,170	0	175,616,211,595						22,511,579,170
1000항(프로그램) 농가경영안정	595,998,125,200	406,598,906,270	406,598,906,270	17,687,896,330	0	171,711,322,600						17,687,896,330
1034세항(단위사업) 이차보전	595,998,125,200	406,598,906,270	406,598,906,270	17,687,896,330	0	171,711,322,600						17,687,896,330
320목 민간이전	595,998,125,200	406,598,906,270	406,598,906,270	17,687,896,330	0	171,711,322,600	농림수산	농업·농촌	농가경영안정	이차보전	민간이전	17,687,896,330
5000항(프로그램) 국제협력협상	6,964,095,000	6,205,226,770	6,117,923,730	102,406,000	0	743,765,270						102,406,000
5031세항(단위사업) 국제협력협상	6,964,095,000	6,205,226,770	6,117,923,730	102,406,000	0	743,765,270						102,406,000
210목 운영비	866,324,000	527,900,190	482,147,150	30,800,000	0	353,376,850	농림수산	농업·농촌	국제협력협상	국제협력협상	운영비	30,800,000
260목 연구개발비	300,000,000	295,480,000	253,930,000	41,550,000	0	4,520,000	농림수산	농업·농촌	국제협력협상	국제협력협상	연구개발비	41,550,000
320목 민간이전	5,797,771,000	5,381,846,580	5,381,846,580	30,056,000	0	385,868,420	농림수산	농업·농촌	국제협력협상	국제협력협상	민간이전	30,056,000
6200항(프로그램) 가축방역검역 및 수의과학연구	13,663,173,000	13,611,653,600	13,013,693,600	597,960,000	0	51,519,400						597,960,000
6233세항(단위사업) 가축방역검역	13,663,173,000	13,611,653,600	13,013,693,600	597,960,000	0	51,519,400						597,960,000
210목 운영비	13,663,173,000	13,611,653,600	13,013,693,600	597,960,000	0	51,519,400	농림수산	농업·농촌	가축방역검역 및 수의과학연구	가축방역검역	운영비	597,960,000
6300항(프로그램) 식물검역	60,000,000	58,680,000	47,040,000	11,640,000	0	1,320,000						11,640,000
6333세항(단위사업) 식물검역정보회(정보화)	60,000,000	58,680,000	47,040,000	11,640,000	0	1,320,000						11,640,000
260목 연구개발비	60,000,000	58,680,000	47,040,000	11,640,000	0	1,320,000	농림수산	농업·농촌	식물검역	식물검역정보회(정보화)	연구개발비	11,640,000
6400항(프로그램) 종자관리	1,176,066,000	1,037,752,110	1,037,126,210	30,000,000	0	108,939,790						30,000,000
6420세항(단위사업) 종자원기본경비	1,176,066,000	1,037,752,110	1,037,126,210	30,000,000	0	108,939,790						30,000,000
210목 운영비	1,176,066,000	1,037,752,110	1,037,126,210	30,000,000	0	108,939,790	농림수산	농업·농촌	종자관리	종자원기본경비	운영비	30,000,000
7000항(프로그램) 농수산행정	59,630,031,935	54,979,011,901	52,549,010,560	4,081,676,840	0	2,999,344,535						4,081,676,840
7011세항(단위사업) 본부기본경비	12,752,152,235	10,297,548,530	10,297,548,530	1,181,255,180	0	1,273,348,525						1,181,255,180
110목 인건비	548,216,000	421,094,310	421,094,310	90,000,000	0	37,121,690	농림수산	농업·농촌	농수산행정	본부기본경비	인건비	90,000,000
210목 운영비	7,416,095,860	5,816,648,990	5,816,648,990	689,838,410	0	909,608,460	농림수산	농업·농촌	농수산행정	본부기본경비	운영비	689,838,410

일반회계

(단위 : 원)

당년도과목	예산현액	지출원인행위액	지출액	이월액		비용액	다음연도 과목					이월액
				사고이월액	명시이월액		장(분야)	관(부문)	항(프로그램)	세항(단위사업)	목	
220목 여비	2,606,615,805	2,154,188,880	2,154,188,880	210,437,560	0	241,989,365	농림수산	농업·농촌	농수산행정	본부기본경비	여비	210,437,560
240목 업무추진비	701,263,180	666,520,130	666,520,130	32,979,210	0	1,763,840	농림수산	농업·농촌	농수산행정	본부기본경비	업무추진비	32,979,210
250목 직무수행경비	709,227,090	670,262,550	670,262,550	38,000,000	0	964,540	농림수산	농업·농촌	농수산행정	본부기본경비	직무수행경비	38,000,000
310목 보전금	297,861,280	228,110,360	228,110,360	10,000,000	0	59,750,920	농림수산	농업·농촌	농수산행정	본부기본경비	보전금	10,000,000
320목 민간이전	58,599,000	39,903,020	39,903,020	10,000,000	0	8,695,980	농림수산	농업·농촌	농수산행정	본부기본경비	민간이전	10,000,000
430목 유형자산	414,274,020	300,820,290	300,820,290	100,000,000	0	13,453,730	농림수산	농업·농촌	농수산행정	본부기본경비	유형자산	100,000,000
7018세항(단위사업) 소속기관기본경비	23,708,098,700	22,542,737,560	22,450,977,120	232,214,300	0	1,024,907,280						232,214,300
110목 인건비	703,644,220	643,611,510	643,611,510	37,320	0	59,995,390	농림수산	농업·농촌	농수산행정	소속기관기본경비	인건비	37,320
210목 운영비	16,094,660,480	15,520,595,620	15,458,835,180	142,429,640	0	493,395,660	농림수산	농업·농촌	농수산행정	소속기관기본경비	운영비	142,429,640
220목 여비	5,392,127,000	4,886,358,190	4,886,358,190	35,890,720	0	469,878,090	농림수산	농업·농촌	농수산행정	소속기관기본경비	여비	35,890,720
240목 업무추진비	167,671,000	165,826,330	165,826,330	1,378,000	0	466,670	농림수산	농업·농촌	농수산행정	소속기관기본경비	업무추진비	1,378,000
430목 유형자산	1,349,996,000	1,326,345,910	1,296,345,910	52,478,620	0	1,171,470	농림수산	농업·농촌	농수산행정	소속기관기본경비	유형자산	52,478,620
7033세항(단위사업) 행정지원	1,506,737,000	1,267,635,740	1,132,437,740	145,725,000	0	228,574,260						145,725,000
210목 운영비	1,506,737,000	1,267,635,740	1,132,437,740	145,725,000	0	228,574,260	농림수산	농업·농촌	농수산행정	행정지원	운영비	145,725,000
7049세항(단위사업) 청사확보 및 시설개선	21,663,044,000	20,871,090,071	18,668,047,170	2,522,482,360	0	472,514,470						2,522,482,360
420목 건설비	21,663,044,000	20,871,090,071	18,668,047,170	2,522,482,360	0	472,514,470	농림수산	농업·농촌	농수산행정	청사확보 및 시설개선	건설비	2,522,482,360
103관(부문) 수산·어촌	160,205,635,360	154,708,273,108	145,396,323,350	10,139,079,388	0	4,670,232,622						10,139,079,388
3100항(프로그램) 수산자원 관리 및 조성	49,039,231,440	48,600,456,930	41,720,536,160	7,053,235,328	0	265,459,952						7,053,235,328
3131세항(단위사업) 수산자원 회복(일반)	23,723,284,930	23,310,169,070	17,256,140,300	6,202,869,578	0	264,275,052						6,202,869,578
210목 운영비	18,678,284,930	18,431,528,170	15,316,340,680	3,132,872,378	0	229,071,872	농림수산	수산·어촌	수산자원 관리 및 조성	수산자원 회복(일반)	운영비	3,132,872,378
260목 연구개발비	2,800,000,000	2,787,062,000	1,866,117,300	920,945,700	0	12,937,000	농림수산	수산·어촌	수산자원 관리 및 조성	수산자원 회복(일반)	연구개발비	920,945,700
420목 건설비	2,200,000,000	2,047,659,080	54,567,500	2,124,246,500	0	21,186,000	농림수산	수산·어촌	수산자원 관리 및 조성	수산자원 회복(일반)	건설비	2,124,246,500

일반회계

(단위 : 원)

당년도과목	예산현액	지출원인행위액	지출액	이월액		비용액	다음연도 과목					이월액
				사고이월액	명시이월액		장 (분야)	관 (부문)	항 (프로그램)	세항 (단위사업)	목	
430목 유형자산	45,000,000	43,919,820	19,114,820	24,805,000	0	1,080,180	농림수산	수산·어촌	수산자원 관리 및 조 성	수산자원 회복(일반)	유형자산	24,805,000
3132세항(단위사업) 어업질서 확 립	25,315,946,510	25,290,287,860	24,464,395,860	850,365,750	0	1,184,900						850,365,750
420목 건설비	25,315,946,510	25,290,287,860	24,464,395,860	850,365,750	0	1,184,900	농림수산	수산·어촌	수산자원 관리 및 조 성	어업질서 확립	건설비	850,365,750
3400항(프로그램) 수산경영	61,641,550,000	57,266,177,380	57,266,177,380	240,000,000	0	4,135,372,620						240,000,000
3431세항(단위사업) 수협경영정상 화	61,641,550,000	57,266,177,380	57,266,177,380	240,000,000	0	4,135,372,620						240,000,000
320목 민간이전	61,641,550,000	57,266,177,380	57,266,177,380	240,000,000	0	4,135,372,620	농림수산	수산·어촌	수산경영	수협경영정 상화	민간이전	240,000,000
3600항(프로그램) 수산연구(수산과학 원)	47,421,853,920	47,134,842,448	44,734,240,760	2,433,022,760	0	254,590,400						2,433,022,760
3618세항(단위사업) 국립수산과학 원 기본경비(R&D)	3,289,570,000	3,256,542,700	3,256,542,700	30,000,000	0	3,027,300						30,000,000
210목 운영비	3,280,570,000	3,256,542,700	3,256,542,700	21,000,000	0	3,027,300	농림수산	수산·어촌	수산연구 (수산과학 원)	국립수산과 학원 기본 경비(R&D)	운영비	21,000,000
310목 보전금	9,000,000			9,000,000	0		농림수산	수산·어촌	수산연구 (수산과학 원)	국립수산과 학원 기본 경비(R&D)	보전금	9,000,000
3631세항(단위사업) 수산연구지원 (R&D)	10,016,218,720	9,897,791,338	9,698,907,690	199,807,720	0	117,503,310						199,807,720
420목 건설비	7,900,591,060	7,798,442,388	7,627,158,740	172,207,720	0	101,224,600	농림수산	수산·어촌	수산연구 (수산과학 원)	수산연구지 원(R&D)	건설비	172,207,720
430목 유형자산	2,115,627,660	2,099,348,950	2,071,748,950	27,600,000	0	16,278,710	농림수산	수산·어촌	수산연구 (수산과학 원)	수산연구지 원(R&D)	유형자산	27,600,000
3632세항(단위사업) 수산시험연구 (R&D)	30,995,774,200	30,906,867,990	29,005,575,950	1,902,789,040	0	87,409,210						1,902,789,040
210목 운영비	22,789,774,200	22,713,749,930	22,357,068,990	356,680,940	0	76,024,270	농림수산	수산·어촌	수산연구 (수산과학 원)	수산시험연 구(R&D)	운영비	356,680,940
420목 건설비	3,800,000,000	3,792,261,660	2,372,960,660	1,420,798,000	0	6,241,340	농림수산	수산·어촌	수산연구 (수산과학 원)	수산시험연 구(R&D)	건설비	1,420,798,000
430목 유형자산	4,406,000,000	4,400,856,400	4,275,546,300	125,310,100	0	5,143,600	농림수산	수산·어촌	수산연구 (수산과학 원)	수산시험연 구(R&D)	유형자산	125,310,100
3634세항(단위사업) 수산과학원정 보화(정보화)	3,120,291,000	3,073,640,420	2,773,214,420	300,426,000	0	46,650,580						300,426,000
210목 운영비	1,870,291,000	1,836,184,420	1,675,534,420	160,650,000	0	34,106,580	농림수산	수산·어촌	수산연구 (수산과학 원)	수산과학원 정보화(정 보화)	운영비	160,650,000
260목 연구개발비	1,250,000,000	1,237,456,000	1,097,680,000	139,776,000	0	12,544,000	농림수산	수산·어촌	수산연구 (수산과학 원)	수산과학원 정보화(정 보화)	연구개발비	139,776,000

일반회계

(단위 : 원)

당년도과목	예산현액	지출원인행위액	지출액	이월액		비용액	다음연도 과목					이월액
				사고이월액	명시이월액		장 (분야)	관 (부문)	항 (프로그램)	세항 (단위사업)	목	
6700항(프로그램) 어업지도관리	2,103,000,000	1,706,796,350	1,675,369,050	412,821,300	0	14,809,650						412,821,300
6733세항(단위사업) 어업지도선 건설 및 운영	2,103,000,000	1,706,796,350	1,675,369,050	412,821,300	0	14,809,650						412,821,300
420목 건설비	767,000,000	667,451,000	667,451,000	89,994,000	0	9,555,000	농림수산	수산·어촌	어업지도관 리	어업지도선 건설 및 운영	건설비	89,994,000
430목 유형자산	1,336,000,000	1,039,345,350	1,007,918,050	322,827,300	0	5,254,650	농림수산	수산·어촌	어업지도관 리	어업지도선 건설 및 운영	유형자산	322,827,300

농어촌구조개선특별회계 구조개선사업계정

(단위 : 원)

당년도과목	예산현액	지출원인행위액	지출액	이월액		비용액	다음연도 과목					이월액
				사고이월액	명시이월액		장 (분야)	관 (부문)	항 (프로그램)	세항 (단위사업)	목	
합 계	3,594,824,119,920	3,131,649,804,010	3,095,064,946,980	482,452,429,860	0	17,306,743,080						482,452,429,860
100장(분야) 농림수산	3,594,824,119,920	3,131,649,804,010	3,095,064,946,980	482,452,429,860	0	17,306,743,080						482,452,429,860
101관(부문) 농업·농촌	3,548,109,197,920	3,101,534,418,720	3,066,957,735,250	474,801,139,550	0	6,350,323,120						474,801,139,550
1000항(프로그램) 농가경영안정	71,527,860,730	68,461,001,140	66,576,035,140	4,951,825,590	0	0						4,951,825,590
1033세항(단위사업) 재해대책	71,527,860,730	68,461,001,140	66,576,035,140	4,951,825,590	0	0						4,951,825,590
310목 보전금	43,449,000,730	41,167,934,140	41,167,934,140	2,281,066,590	0		농림수산	농업·농촌	농가경영안정	재해대책	보전금	2,281,066,590
330목 자치단체이전	25,482,919,000	25,408,101,000	25,408,101,000	74,818,000	0		농림수산	농업·농촌	농가경영안정	재해대책	자치단체이전	74,818,000
420목 건설비	2,595,941,000	1,884,966,000		2,595,941,000	0		농림수산	농업·농촌	농가경영안정	재해대책	건설비	2,595,941,000
1100항(프로그램) 농어업경영체육성	1,812,594,000	1,662,594,000	1,662,594,000	150,000,000	0	0						150,000,000
1131세항(단위사업) 전문농어업경영체육성(농특)	1,812,594,000	1,662,594,000	1,662,594,000	150,000,000	0	0						150,000,000
320목 민간이전	1,812,594,000	1,662,594,000	1,662,594,000	150,000,000	0		농림수산	농업·농촌	농어업경영체육성	전문농어업경영체육성(농특)	민간이전	150,000,000
2100항(프로그램) 양곡관리	481,000,000	463,596,240	401,130,880	62,465,360	0	17,403,760						62,465,360
2131세항(단위사업) 양곡유통지원	481,000,000	463,596,240	401,130,880	62,465,360	0	17,403,760						62,465,360
260목 연구개발비	481,000,000	463,596,240	401,130,880	62,465,360	0	17,403,760	농림수산	농업·농촌	양곡관리	양곡유통지원	연구개발비	62,465,360
3000항(프로그램) 농산물가격안정 및 유통효율화	111,803,777,000	108,835,518,000	108,835,518,000	2,585,445,000	0	382,814,000						2,585,445,000
3032세항(단위사업) 농산물유통개선(농특)	111,803,777,000	108,835,518,000	108,835,518,000	2,585,445,000	0	382,814,000						2,585,445,000
320목 민간이전	111,803,777,000	108,835,518,000	108,835,518,000	2,585,445,000	0	382,814,000	농림수산	농업·농촌	농산물가격안정 및 유통효율화	농산물유통개선(농특)	민간이전	2,585,445,000
3200항(프로그램) 경쟁력제고	2,500,000,000	839,417,150	839,417,150	1,578,158,500	0	82,424,350						1,578,158,500
3232세항(단위사업) 경쟁력제고(농특)	2,500,000,000	839,417,150	839,417,150	1,578,158,500	0	82,424,350						1,578,158,500
320목 민간이전	2,500,000,000	839,417,150	839,417,150	1,578,158,500	0	82,424,350	농림수산	농업·농촌	경쟁력제고	경쟁력제고(농특)	민간이전	1,578,158,500
3700항(프로그램) 축산업진흥	676,848,188,530	441,412,221,270	438,709,721,270	237,410,103,460	0	728,363,800						237,410,103,460
3737세항(단위사업) 친환경축산지원(농특)	77,321,000,000	73,303,360,000	73,303,360,000	3,500,000,000	0	517,640,000						3,500,000,000
330목 자치단체이전	51,371,000,000	48,964,385,000	48,964,385,000	2,100,000,000	0	306,615,000	농림수산	농업·농촌	축산업진흥	친환경축산지원(농특)	자치단체이전	2,100,000,000
450목 융자금	25,950,000,000	24,338,975,000	24,338,975,000	1,400,000,000	0	211,025,000	농림수산	농업·농촌	축산업진흥	친환경축산지원(농특)	융자금	1,400,000,000
3739세항(단위사업) 축산물위생안전성(농특)	1,342,732,000	1,322,623,360	1,322,623,360	13,385,000	0	6,723,640						13,385,000

농어촌구조개선특별회계 구조개선사업계정

(단위 : 원)

당년도과목	예산현액	지출원인행위액	지출액	이월액		불용액	다음연도 과목					이월액
				사고이월액	명시이월액		장(분야)	관(부문)	항(프로그램)	세항(단위사업)	목	
210목 운영비	1,342,732,000	1,322,623,360	1,322,623,360	13,385,000	0	6,723,640	농림수산	농업·농촌	축산업진흥	축산물위생안전성(농특)	운영비	13,385,000
3740세항(단위사업) 가축방역(농특)	598,184,456,530	366,786,237,910	364,083,737,910	233,896,718,460	0	204,000,160						233,896,718,460
210목 운영비	15,359,956,530	14,215,978,030	11,513,478,030	3,732,500,000	0	113,978,500	농림수산	농업·농촌	축산업진흥	가축방역(농특)	운영비	3,732,500,000
310목 보전금	496,811,000,000	290,666,759,880	290,666,759,880	206,144,218,460	0	21,660	농림수산	농업·농촌	축산업진흥	가축방역(농특)	보전금	206,144,218,460
330목 자치단체이전	86,013,500,000	61,903,500,000	61,903,500,000	24,020,000,000	0	90,000,000	농림수산	농업·농촌	축산업진흥	가축방역(농특)	자치단체이전	24,020,000,000
4000항(프로그램) 농업생산기반확충	1,311,418,000,000	1,260,745,936,000	1,238,931,000,000	72,487,000,000	0	0						72,487,000,000
4031세항(단위사업) 재해예방(농특)	314,818,000,000	314,748,000,000	314,748,000,000	70,000,000	0	0						70,000,000
330목 자치단체이전	314,818,000,000	314,748,000,000	314,748,000,000	70,000,000	0		농림수산	농업·농촌	농업생산기반확충	재해예방(농특)	자치단체이전	70,000,000
4033세항(단위사업) 수리시설개보수	400,000,000,000	373,349,936,000	360,215,000,000	39,785,000,000	0	0						39,785,000,000
320목 민간이전	400,000,000,000	373,349,936,000	360,215,000,000	39,785,000,000	0		농림수산	농업·농촌	농업생산기반확충	수리시설개보수	민간이전	39,785,000,000
4046세항(단위사업) 다목적 농촌용수개발	596,600,000,000	572,648,000,000	563,968,000,000	32,632,000,000	0	0						32,632,000,000
320목 민간이전	596,600,000,000	572,648,000,000	563,968,000,000	32,632,000,000	0		농림수산	농업·농촌	농업생산기반확충	다목적 농촌용수개발	민간이전	32,632,000,000
4500항(프로그램) 농업농촌정보화	2,497,300,000	2,310,992,230	2,187,992,320	123,000,000	0	186,307,680						123,000,000
4532세항(단위사업) 농림행정정보화(정보화)	2,497,300,000	2,310,992,230	2,187,992,320	123,000,000	0	186,307,680						123,000,000
260목 연구개발비	2,497,300,000	2,310,992,230	2,187,992,320	123,000,000	0	186,307,680	농림수산	농업·농촌	농업농촌정보화	농림행정정보화(정보화)	연구개발비	123,000,000
6000항(프로그램) 농산물품질관리	19,152,500,000	18,954,778,140	18,875,579,640	75,053,000	0	201,867,360						75,053,000
6032세항(단위사업) 농산물안전성관리	19,152,500,000	18,954,778,140	18,875,579,640	75,053,000	0	201,867,360						75,053,000
210목 운영비	19,152,500,000	18,954,778,140	18,875,579,640	75,053,000	0	201,867,360	농림수산	농업·농촌	농산물품질관리	농산물안전성관리	운영비	75,053,000
6400항(프로그램) 종자관리	30,696,801,660	23,764,963,050	16,114,526,020	9,862,763,640	0	4,719,512,000						9,862,763,640
6432세항(단위사업) 종자관리(농특)	30,696,801,660	23,764,963,050	16,114,526,020	9,862,763,640	0	4,719,512,000						9,862,763,640
420목 건설비	30,022,301,660	23,241,021,340	15,590,584,310	9,712,763,640	0	4,718,953,710	농림수산	농업·농촌	종자관리	종자관리(농특)	건설비	9,712,763,640
430목 유형자산	674,500,000	523,941,710	523,941,710	150,000,000	0	558,290	농림수산	농업·농촌	종자관리	종자관리(농특)	유형자산	150,000,000
7000항(프로그램) 농수산행정	2,504,600,000	2,473,601,500	2,214,420,830	258,549,000	0	31,630,170						258,549,000
7031세항(단위사업) 정책연구개발 및 녹색전략	2,504,600,000	2,473,601,500	2,214,420,830	258,549,000	0	31,630,170						258,549,000

농어촌구조개선특별회계 구조개선사업계정

(단위 : 원)

당년도과목	예산현액	지출원인행위액	지출액	이월액		비용액	다음연도 과목					이월액
				사고이월액	명시이월액		장(분야)	관(부문)	항(프로그램)	세항(단위사업)	목	
260목 연구개발비	2,504,600,000	2,473,601,500	2,214,420,830	258,549,000	0	31,630,170	농림수산	농업·농촌	농수산행정	정책연구개발 및 녹색 전략	연구개발비	258,549,000
8400항(프로그램) 회계기금간거래(전출금)	245,192,000,000	148,846,000,000	148,846,000,000	96,346,000,000	0	0						96,346,000,000
8411세항(단위사업) 회계기금간전출(농특회계)	245,192,000,000	148,846,000,000	148,846,000,000	96,346,000,000	0	0						96,346,000,000
610목 전출금등	245,192,000,000	148,846,000,000	148,846,000,000	96,346,000,000	0		농림수산	농업·농촌	회계기금간거래(전출금)	회계기금간전출(농특회계)	전출금등	96,346,000,000
8600항(프로그램) 회계기금간거래(예수원금상환)	1,071,674,576,000	1,022,763,800,000	1,022,763,800,000	48,910,776,000	0	0						48,910,776,000
8610세항(단위사업) 회계기금간예수원금상환(농특회계)	1,071,674,576,000	1,022,763,800,000	1,022,763,800,000	48,910,776,000	0	0						48,910,776,000
510목 상환지출	1,071,674,576,000	1,022,763,800,000	1,022,763,800,000	48,910,776,000	0		농림수산	농업·농촌	회계기금간거래(예수원금상환)	회계기금간예수원금상환(농특회계)	상환지출	48,910,776,000
103관(부문) 수산·어촌	46,294,922,000	29,767,418,020	27,857,080,260	7,497,480,420	0	10,940,361,320						7,497,480,420
3000항(프로그램) 수산물 유통 및 안전관리	20,837,300,000	5,209,090,300	5,182,915,300	5,452,020,420	0	10,202,364,280						5,452,020,420
3041세항(단위사업) 안전한수산물 공급관리(농특)	3,399,300,000	3,136,790,300	3,110,615,300	86,320,420	0	202,364,280						86,320,420
210목 운영비	3,207,300,000	3,032,298,070	3,006,123,070	26,175,000	0	175,001,930	농림수산	수산·어촌	수산물 유통 및 안전관리	안전한수산물공급관리(농특)	운영비	26,175,000
220목 여비	192,000,000	104,492,230	104,492,230	60,145,420	0	27,362,350	농림수산	수산·어촌	수산물 유통 및 안전관리	안전한수산물공급관리(농특)	여비	60,145,420
3042세항(단위사업) 수산물도매시장 현대화	17,438,000,000	2,072,300,000	2,072,300,000	5,365,700,000	0	10,000,000,000						5,365,700,000
320목 민간이전	17,438,000,000	2,072,300,000	2,072,300,000	5,365,700,000	0	10,000,000,000	농림수산	수산·어촌	수산물 유통 및 안전관리	수산물도매시장 현대화	민간이전	5,365,700,000
3100항(프로그램) 수산자원 관리 및 조성	19,939,156,000	19,675,111,890	17,907,418,130	1,781,095,000	0	250,642,870						1,781,095,000
3140세항(단위사업) 친환경어업	19,939,156,000	19,675,111,890	17,907,418,130	1,781,095,000	0	250,642,870						1,781,095,000
210목 운영비	17,723,616,000	17,572,317,360	16,406,416,060	1,172,901,000	0	144,298,940	농림수산	수산·어촌	수산자원 관리 및 조성	친환경어업	운영비	1,172,901,000
420목 건설비	2,215,540,000	2,102,794,530	1,501,002,070	608,194,000	0	106,343,930	농림수산	수산·어촌	수산자원 관리 및 조성	친환경어업	건설비	608,194,000
3500항(프로그램) 원양협력	5,518,466,000	4,883,215,830	4,766,746,830	264,365,000	0	487,354,170						264,365,000
3542세항(단위사업) 원양어업기반 구축(농특)	5,518,466,000	4,883,215,830	4,766,746,830	264,365,000	0	487,354,170						264,365,000
210목 운영비	1,959,466,000	1,912,414,780	1,854,745,780	54,840,000	0	49,880,220	농림수산	수산·어촌	원양협력	원양어업기반구축(농특)	운영비	54,840,000

농어촌구조개선특별회계 구조개선사업계정

(단위 : 원)

당년도과목	예산현액	지출원인행위액	지출액	이월액		비용액	다음연도 과목					이월액
				사고이월액	명시이월액		장 (분야)	관 (부문)	항 (프로그램)	세항 (단위사업)	목	
260목 연구개발비	800,000,000	648,000,000	589,200,000	58,800,000	0	152,000,000	농림수산	수산·어촌	원양협력	원양어업기 반구축(농 특)	연구개발비	58,800,000
320목 민간이전	2,759,000,000	2,322,801,050	2,322,801,050	150,725,000	0	285,473,950	농림수산	수산·어촌	원양협력	원양어업기 반구축(농 특)	민간이전	150,725,000
104관(부문) 식품업	420,000,000	347,967,270	250,131,470	153,809,890	0	16,058,640						153,809,890
2800항(프로그램) 식품산업육성	420,000,000	347,967,270	250,131,470	153,809,890	0	16,058,640						153,809,890
2833세항(단위사업) 식품안전및규 격(농특)	420,000,000	347,967,270	250,131,470	153,809,890	0	16,058,640						153,809,890
220목 여비	70,000,000	14,025,910	14,025,910	55,974,090	0		농림수산	식품업	식품산업육 성	식품안전및 규격(농특)	여비	55,974,090
260목 연구개발비	350,000,000	333,941,360	236,105,560	97,835,800	0	16,058,640	농림수산	식품업	식품산업육 성	식품안전및 규격(농특)	연구개발비	97,835,800

농어촌구조개선특별회계 농어촌특별세사업계정

(단위 : 원)

당년도과목	예산현액	지출원인행위액	지출액	이월액		불용액	다음연도 과목					이월액
				사고이월액	명시이월액		장 (분야)	관 (부문)	항 (프로그램)	세항 (단위사업)	목	
합 계	2,610,090,199,710	2,205,340,823,280	2,186,526,469,610	360,217,799,990	0	63,345,930,110						360,217,799,990
100장(분야) 농림수산	2,610,090,199,710	2,205,340,823,280	2,186,526,469,610	360,217,799,990	0	63,345,930,110						360,217,799,990
101관(부문) 농업·농촌	2,465,568,499,000	2,063,639,342,000	2,063,619,842,000	341,615,858,000	0	60,332,799,000						341,615,858,000
1000항(프로그램) 농가경영안정	771,265,058,000	637,889,354,000	637,889,354,000	73,160,917,000	0	60,214,787,000						73,160,917,000
1070세항(단위사업) 농가소득보전	771,265,058,000	637,889,354,000	637,889,354,000	73,160,917,000	0	60,214,787,000						73,160,917,000
330목 자치단체이전	771,265,058,000	637,889,354,000	637,889,354,000	73,160,917,000	0	60,214,787,000	농림수산	농업·농촌	농가경영안정	농가소득보전	자치단체이전	73,160,917,000
4100항(프로그램) 농어업인복지증진	256,564,254,000	237,671,000,000	237,671,000,000	18,893,254,000	0	0						18,893,254,000
4135세항(단위사업) 농어업인복지증진	256,564,254,000	237,671,000,000	237,671,000,000	18,893,254,000	0	0						18,893,254,000
310목 보전금	256,564,254,000	237,671,000,000	237,671,000,000	18,893,254,000	0		농림수산	농업·농촌	농어업인복지증진	농어업인복지증진	보전금	18,893,254,000
4200항(프로그램) 농촌지역개발 및 도농교류활성화	197,000,000	78,988,000	59,488,000	19,500,000	0	118,012,000						19,500,000
4233세항(단위사업) 도농교류활성화	197,000,000	78,988,000	59,488,000	19,500,000	0	118,012,000						19,500,000
210목 운영비	197,000,000	78,988,000	59,488,000	19,500,000	0	118,012,000	농림수산	농업·농촌	농촌지역개발 및 도농교류활성화	도농교류활성화	운영비	19,500,000
9300항(프로그램) 계정간거래(전출금)	1,437,542,187,000	1,188,000,000,000	1,188,000,000,000	249,542,187,000	0	0						249,542,187,000
9303세항(단위사업) 구조개선계정전출	1,437,542,187,000	1,188,000,000,000	1,188,000,000,000	249,542,187,000	0	0						249,542,187,000
610목 전출금등	1,437,542,187,000	1,188,000,000,000	1,188,000,000,000	249,542,187,000	0		농림수산	농업·농촌	계정간거래(전출금)	구조개선계정전출	전출금등	249,542,187,000
103관(부문) 수산·어촌	144,521,700,710	141,701,481,280	122,906,627,610	18,601,941,990	0	3,013,131,110						18,601,941,990
3300항(프로그램) 어촌·어항 개발	144,521,700,710	141,701,481,280	122,906,627,610	18,601,941,990	0	3,013,131,110						18,601,941,990
3345세항(단위사업) 어항기반시설 조성(농특)	144,521,700,710	141,701,481,280	122,906,627,610	18,601,941,990	0	3,013,131,110						18,601,941,990
420목 건설비	144,521,700,710	141,701,481,280	122,906,627,610	18,601,941,990	0	3,013,131,110	농림수산	수산·어촌	어촌·어항 개발	어항기반시설 조성(농특)	건설비	18,601,941,990

혁신도시건설특별회계

(단위 : 원)

당년도과목	예산현액	지출원인행위액	지출액	이월액		불용액	다음연도 과목					이월액
				사고이월액	명시이월액		장 (분야)	관 (부문)	항 (프로그램)	세항 (단위사업)	목	
합 계	89,701,979,000	22,527,502,100	21,246,502,100	68,455,476,900	0	0						68,455,476,900
100장(분야) 농림수산	89,701,979,000	22,527,502,100	21,246,502,100	68,455,476,900	0	0						68,455,476,900
101관(부문) 농업·농촌	89,701,979,000	22,527,502,100	21,246,502,100	68,455,476,900	0	0						68,455,476,900
7000항(프로그램) 농수산행정	89,701,979,000	22,527,502,100	21,246,502,100	68,455,476,900	0	0						68,455,476,900
7040세항(단위사업) 혁신도시이전	89,701,979,000	22,527,502,100	21,246,502,100	68,455,476,900	0	0						68,455,476,900
410목 토지매입비	32,232,039,000	20,294,733,000	20,294,733,000	11,937,306,000	0		농림수산	농업·농촌	농수산행정	혁신도시이전	토지매입비	11,937,306,000
420목 건설비	57,469,940,000	2,232,769,100	951,769,100	56,518,170,900	0		농림수산	농업·농촌	농수산행정	혁신도시이전	건설비	56,518,170,900

양곡관리특별회계 손익계정

(단위 : 원)

당년도과목	예산현액	지출원인행위액	지출액	이월액		비용액	다음연도 과목					이월액
				사고이월액	명시이월액		장 (분야)	관 (부문)	항 (프로그램)	세항 (단위사업)	목	
합 계	1,312,875,394,000	1,053,365,770,920	1,052,576,971,360	98,268,462,160	0	162,029,960,480						98,268,462,160
100장(분야) 농림수산	1,312,875,394,000	1,053,365,770,920	1,052,576,971,360	98,268,462,160	0	162,029,960,480						98,268,462,160
101관(부문) 농업·농촌	1,312,875,394,000	1,053,365,770,920	1,052,576,971,360	98,268,462,160	0	162,029,960,480						98,268,462,160
2100항(프로그램) 양곡관리	1,312,875,394,000	1,053,365,770,920	1,052,576,971,360	98,268,462,160	0	162,029,960,480						98,268,462,160
2131세항(단위사업) 양곡매입 및 관리	1,312,875,394,000	1,053,365,770,920	1,052,576,971,360	98,268,462,160	0	162,029,960,480						98,268,462,160
210목 운영비	199,608,636,000	199,191,571,490	198,402,771,930	1,074,961,840	0	130,902,230	농림수산	농업·농촌	양곡관리	양곡매입 및 관리	운영비	1,074,961,840
430목 유형자산	1,113,266,758,000	854,174,199,430	854,174,199,430	97,193,500,320	0	161,899,058,250	농림수산	농업·농촌	양곡관리	양곡매입 및 관리	유형자산	97,193,500,320

14. 세출예산 불용사유 총괄표

일반회계

(단위 : 원)

불용 사유	불 용 액
합 계	260,571,640,697
1) 계획변경 및 취소	724,473,700
2) 정원 및 기준호봉미달 운영	9,198,848,420
3) 지급사유 미발생	4,367,383,120
4) 예산절감	445,037,920
5) 집행잔액	235,804,107,027
6) 기타	10,031,790,510

여백

농어촌구조개선특별회계

(단위 : 원)

불용 사유	불 용 액
합 계	107,445,968,380
1) 계획변경 및 취소	12,991,720
2) 지급사유 미발생	5,399,218,790
3) 예산절감	109,266,120
4) 집행잔액	91,609,970,660
5) 환차로 인한세출감소	13,005,000
6) 기타	10,301,516,090

여백

에너지및자원사업특별회계

(단위 : 원)

불용 사유	불용액
합 계	64,729,390,000
1) 지급사유 미발생	4,127,861,000
2) 기타	60,601,529,000

여백

혁신도시건설특별회계

(단위 : 원)

불용 사유	불용액
합 계	0
1) 계획변경 및 취소	0

여백

광역지역발전특별회계

(단위 : 원)

불용 사유	불 용 액
합 계	1,478,045,870
1) 계획변경 및 취소	80,000,000
2) 집행잔액	1,398,045,870

여백

양곡관리특별회계

(단위 : 원)

불용 사유	불용액
합 계	191,477,010,020
1) 지급사유 미발생	94,711,000
2) 집행잔액	191,369,577,410
3) 기타	12,721,610

여백

15. 세출예산 불용조서

일반회계

(단위 : 원)

구 분	예 산 현 액	지 출 액	불 용 액	불용 사유
합 계	1,428,843,170,495	1,135,629,871,240	260,571,640,697	
100장(분야) 농림수산	1,428,843,170,495	1,135,629,871,240	260,571,640,697	
101관(부문) 농업·농촌	1,051,420,496,135	822,766,956,530	206,141,960,435	
1000항(프로그램) 농가경영안정	595,998,125,200	406,598,906,270	171,711,322,600	
1034세항(단위사업) 이차보전	595,998,125,200	406,598,906,270	171,711,322,600	
320목 민간이전	595,998,125,200	406,598,906,270	171,711,322,600	집행잔액
1300항(프로그램) 농수산인력양성	19,957,760,000	18,926,415,810	1,031,344,190	
1331세항(단위사업) 한국농수산대학교육운영(책임운영)	18,724,695,000	17,693,610,260	1,031,084,740	
110목 인건비	5,679,627,000	5,411,368,850	268,057,260	정원 및 기준호봉미달 운영 200,890 집행잔액
210목 운영비	5,214,164,000	5,213,631,200	532,800	집행잔액
220목 여비	405,517,000	347,719,950	36,040	집행잔액
250목 직무수행경비	424,500,000	419,585,080	4,842,330	정원 및 기준호봉미달 운영 72,590 집행잔액
260목 연구개발비	140,000,000	128,681,810	11,318,190	집행잔액
310목 보전금	2,339,680,000	1,682,779,790	656,282,710	계획변경 및 취소 617,500 집행잔액
320목 민간이전	293,107,000	291,499,790	30,310	정원 및 기준호봉미달 운영 1,576,900 지급사유 미발생
420목 건설비	3,018,000,000	2,988,245,000	29,755,000	집행잔액
430목 유형자산	1,210,100,000	1,210,098,790	1,210	집행잔액
1332세항(단위사업) 한국농수산대학정보화교육(정보화, 책임운영)	1,233,065,000	1,232,805,550	259,450	
110목 인건비	25,902,000	25,873,150	28,850	집행잔액
210목 운영비	1,197,171,000	1,197,169,370	1,630	집행잔액
320목 민간이전	4,910,000	4,694,520	215,480	지급사유 미발생
430목 유형자산	5,082,000	5,068,510	13,490	집행잔액
2400항(프로그램) 친환경농업육성	73,100,000,000	60,000,000,000	13,100,000,000	
2432세항(단위사업) 친환경비료	73,100,000,000	60,000,000,000	13,100,000,000	
320목 민간이전	73,100,000,000	60,000,000,000	13,100,000,000	집행잔액

일반회계

(단위 : 원)

구 분	예 산 현 액	지 출 액	불 용 액	불용 사유
5000항(프로그램) 국제협력협상	7,689,665,000	6,635,570,170	951,688,830	
5031세항(단위사업) 국제협력협상	7,689,665,000	6,635,570,170	951,688,830	
210목 운영비	866,324,000	482,147,150	353,376,850	집행잔액
220목 여비	650,900,000	442,979,290	207,920,710	집행잔액
240목 업무추진비	74,670,000	74,667,150	2,850	집행잔액
260목 연구개발비	300,000,000	253,930,000	4,520,000	집행잔액
320목 민간이전	5,797,771,000	5,381,846,580	385,868,420	집행잔액
6100항(프로그램) 농업연수	2,328,784,000	2,173,888,980	154,895,020	
6131세항(단위사업) 교육운영	1,458,100,000	1,335,064,380	123,035,620	
110목 인건비	157,825,000	157,753,000	72,000	집행잔액
210목 운영비	1,155,777,000	1,033,588,510	86,360	예산절감
			38,950	집행잔액
			122,063,180	기타
220목 여비	4,587,000	4,455,880	131,120	집행잔액
240목 업무추진비	1,890,000	1,870,000	20,000	예산절감
260목 연구개발비	20,000,000	19,500,000	500,000	집행잔액
420목 건설비	97,131,000	97,068,020	62,980	집행잔액
430목 유형자산	20,890,000	20,828,970	61,030	집행잔액
6132세항(단위사업) 교육정보화(정보화)	471,684,000	454,413,390	17,270,610	
210목 운영비	301,924,000	301,423,620	500,380	집행잔액
260목 연구개발비	155,000,000	138,299,620	16,700,380	기타
430목 유형자산	14,760,000	14,690,150	69,850	집행잔액
6133세항(단위사업) 수입대체경비	399,000,000	384,411,210	14,588,790	
110목 인건비	140,315,000	136,947,290	3,367,710	집행잔액
210목 운영비	211,246,000	205,488,690	5,011,500	예산절감
			745,810	집행잔액
220목 여비	30,139,000	24,779,780	5,359,220	집행잔액
240목 업무추진비	3,100,000	3,093,650	6,350	집행잔액
430목 유형자산	14,200,000	14,101,800	98,200	집행잔액
6200항(프로그램) 가축방역검역 및 수의과학연구	42,447,022,000	41,033,814,900	815,247,100	

일반회계

(단위 : 원)

구 분	예 산 현 액	지 출 액	불 용 액	불용 사유
6233세항(단위사업) 가축방역검역	20,092,080,000	19,158,195,780	335,924,220	
110목 인건비	491,649,000	486,262,600	5,386,400	집행잔액
210목 운영비	13,663,173,000	13,013,693,600	51,519,400	집행잔액
220목 여비	1,411,216,000	1,395,532,090	15,683,910	집행잔액
240목 업무추진비	43,507,000	43,410,280	96,720	집행잔액
250목 직무수행경비	91,194,000	53,600,000	36,000,000	지급사유 미발생
			1,594,000	집행잔액
260목 연구개발비	195,000,000	193,753,480	1,246,520	집행잔액
310목 보전금	97,920,000	64,963,770	32,956,230	지급사유 미발생
320목 민간이전	27,449,000	25,814,390	1,634,610	집행잔액
420목 건설비	1,368,417,000	1,280,202,140	88,214,860	집행잔액
430목 유형자산	2,428,125,000	2,426,533,430	1,591,570	집행잔액
440목 무형자산	274,430,000	174,430,000	100,000,000	지급사유 미발생
6234세항(단위사업) 수의과학정보화(정보화)	3,862,076,000	3,495,455,170	366,620,830	
210목 운영비	3,512,960,000	3,159,458,620	869,890	지급사유 미발생
			146,207,630	집행잔액
			206,423,860	기타
220목 여비	9,486,000	9,471,260	14,740	집행잔액
260목 연구개발비	300,000,000	290,498,800	9,501,200	집행잔액
430목 유형자산	39,630,000	36,026,490	3,603,510	집행잔액
6235세항(단위사업) 수의과학(R&D)	18,492,866,000	18,380,163,950	112,702,050	
110목 인건비	94,156,000	93,467,410	688,590	집행잔액
210목 운영비	12,498,403,000	12,463,640,070	34,762,930	집행잔액
220목 여비	73,216,000	70,061,260	3,154,740	집행잔액
240목 업무추진비	18,252,000	18,251,150	850	집행잔액
260목 연구개발비	2,395,000,000	2,381,610,400	13,389,600	집행잔액
420목 건설비	384,643,000	356,976,200	27,666,800	집행잔액
430목 유형자산	3,029,196,000	2,996,157,460	33,038,540	집행잔액
6300항(프로그램) 식물검역	9,854,707,000	9,470,721,550	372,345,450	
6332세항(단위사업) 식물검역검사	8,814,960,000	8,472,811,620	342,148,380	

일반회계

(단위 : 원)

구 분	예 산 현 액	지 출 액	불 용 액	불용 사유
110목 인건비	149,624,000	140,299,590	2,308,970	정원 및 기준호봉미달 운영 7,015,440 집행잔액
210목 운영비	6,465,969,000	6,236,393,900	229,575,100	집행잔액
220목 여비	826,838,000	740,908,830	85,929,170	집행잔액
240목 업무추진비	14,609,000	14,573,000	36,000	집행잔액
250목 직무수행경비	37,200,000	32,594,890	4,605,110	집행잔액
310목 보전금	10,000,000	0	10,000,000	지급사유 미발생
430목 유형자산	1,076,720,000	1,076,526,410	193,590	집행잔액
440목 무형자산	234,000,000	231,515,000	2,485,000	집행잔액
6333세항(단위사업) 식물검역정보화(정보화)	1,039,747,000	997,909,930	30,197,070	
210목 운영비	627,431,000	617,472,900	9,958,100	집행잔액
220목 여비	15,216,000	9,681,850	5,534,150	집행잔액
260목 연구개발비	60,000,000	47,040,000	1,320,000	집행잔액
430목 유형자산	337,100,000	323,715,180	13,384,820	집행잔액
6400항(프로그램) 종자관리	10,902,274,000	9,667,322,000	1,204,952,000	
6404세항(단위사업) 종자원인건비	8,951,664,000	7,903,608,910	1,048,055,090	
110목 인건비	8,602,673,000	7,554,744,230	846,914,060	정원 및 기준호봉미달 운영 75,609,450 예산절감 125,405,260 집행잔액
250목 직무수행경비	348,991,000	348,864,680	126,320	집행잔액
6420세항(단위사업) 종자원기본경비	1,950,610,000	1,763,713,090	156,896,910	
110목 인건비	155,584,000	144,123,420	11,460,580	집행잔액
210목 운영비	1,176,066,000	1,037,126,210	108,939,790	집행잔액
220목 여비	258,820,000	231,373,230	27,446,770	집행잔액
250목 직무수행경비	67,500,000	67,133,340	366,660	집행잔액
260목 연구개발비	65,000,000	57,636,850	7,363,150	집행잔액
420목 건설비	100,000,000	99,035,300	964,700	집행잔액
430목 유형자산	127,640,000	127,284,740	355,260	집행잔액
7000항(프로그램) 농수산행정	289,142,158,935	268,260,316,850	16,800,165,245	
7001세항(단위사업) 본부인건비	49,557,567,000	47,932,415,820	1,625,151,180	

일반회계

(단위 : 원)

구 분	예 산 현 액	지 출 액	불 용 액	불용 사유
110목 인건비	47,422,647,000	45,818,406,110	1,031,690	지급사유 미발생
			829,300	예산절감
			1,601,790,420	집행잔액
			589,480	기타
250목 직무수행경비	2,134,920,000	2,114,009,710	20,910,290	예산절감
7002세항(단위사업) 소속기관인건비	168,283,880,000	156,449,998,340	11,833,881,660	
110목 인건비	162,073,072,000	150,343,504,690	4,211,888,430	정원 및 기준호봉미달 운영
			124,605,150	지급사유 미발생
			47,053,530	예산절감
			7,346,020,200	집행잔액
250목 직무수행경비	6,210,808,000	6,106,493,650	30,077,160	정원 및 기준호봉미달 운영
			4,436,300	지급사유 미발생
			603,970	예산절감
			69,196,920	집행잔액
7011세항(단위사업) 본부기본경비	12,791,152,235	10,322,498,530	1,287,398,525	
110목 인건비	548,216,000	421,094,310	2,908,230	정원 및 기준호봉미달 운영
			2,817,230	지급사유 미발생
			1,560,720	예산절감
			29,835,510	집행잔액
210목 운영비	7,416,095,860	5,816,648,990	639,240	예산절감
			900,716,620	집행잔액
			8,252,600	기타
220목 여비	2,606,615,805	2,154,188,880	63,190,990	계획변경 및 취소
			1,080,000	지급사유 미발생
			177,718,375	집행잔액
240목 업무추진비	701,263,180	666,520,130	1,763,840	집행잔액
250목 직무수행경비	709,227,090	670,262,550	964,540	집행잔액
260목 연구개발비	39,000,000	24,950,000	14,050,000	집행잔액
310목 보전금	297,861,280	228,110,360	59,750,920	집행잔액
320목 민간이전	58,599,000	39,903,020	265,090	정원 및 기준호봉미달 운영

일반회계

(단위 : 원)

구 분	예 산 현 액	지 출 액	불 용 액	불용 사유
320목 민간이전			8,430,890	집행잔액
430목 유형자산	414,274,020	300,820,290	13,453,730	집행잔액
7018세항(단위사업) 소속기관기본경비	24,641,396,700	23,357,044,400	1,052,138,000	
110목 인건비	703,644,220	643,611,510	14,532,760	정원 및 기준호봉미달 운영
			1,690,570	예산절감
			43,772,060	집행잔액
210목 운영비	16,094,660,480	15,458,835,180	15,486,570	정원 및 기준호봉미달 운영
			1,436,850	지급사유 미발생
			9,239,580	예산절감
			467,232,660	집행잔액
220목 여비	5,392,127,000	4,886,358,190	7,257,200	정원 및 기준호봉미달 운영
			1,400	지급사유 미발생
			3,977,850	예산절감
			458,641,640	집행잔액
240목 업무추진비	167,671,000	165,826,330	168,020	예산절감
			298,650	집행잔액
250목 직무수행경비	805,298,000	792,440,280	1,310	정원 및 기준호봉미달 운영
			1,594,210	예산절감
			11,262,200	집행잔액
310목 보전금	18,000,000	3,650,000	14,350,000	집행잔액
420목 건설비	110,000,000	109,977,000	23,000	집행잔액
430목 유형자산	1,349,996,000	1,296,345,910	9,990	예산절감
			1,161,480	집행잔액
7033세항(단위사업) 행정지원	1,751,434,000	1,251,952,550	353,756,450	
210목 운영비	1,506,737,000	1,132,437,740	256,320	예산절감
			228,317,940	집행잔액
220목 여비	95,292,000	30,509,810	64,782,190	집행잔액
240목 업무추진비	10,405,000	8,805,000	1,576,000	지급사유 미발생
			24,000	집행잔액
260목 연구개발비	80,000,000	23,200,000	56,800,000	집행잔액

일반회계

(단위 : 원)

구 분	예 산 현 액	지 출 액	불 용 액	불용 사유
310목 보전금	59,000,000	57,000,000	2,000,000	집행잔액
7047세항(단위사업) 인력개발원 교육경비	399,150,000	394,191,720	4,958,280	
110목 인건비	156,150,000	154,537,470	1,612,530	집행잔액
210목 운영비	82,000,000	81,227,600	64,630	예산절감
			707,770	집행잔액
260목 연구개발비	10,000,000	7,500,000	2,500,000	예산절감
420목 건설비	122,000,000	121,985,150	14,850	집행잔액
430목 유형자산	29,000,000	28,941,500	58,500	집행잔액
7048세항(단위사업) 교육인력개발원정보화(정보화)	212,425,000	209,476,660	2,948,340	
210목 운영비	49,385,000	48,933,420	451,580	예산절감
260목 연구개발비	90,000,000	87,606,000	2,394,000	예산절감
430목 유형자산	73,040,000	72,937,240	102,760	집행잔액
7049세항(단위사업) 청사확보 및 시설개선	31,505,154,000	28,342,738,830	639,932,810	
210목 운영비	1,970,915,000	1,912,572,000	5,792,170	예산절감
			52,550,830	집행잔액
410목 토지매입비	6,632,970,000	6,531,009,110	93,000,000	지급사유 미발생
			8,960,890	집행잔액
420목 건설비	21,663,044,000	18,668,047,170	472,514,470	집행잔액
430목 유형자산	628,225,000	628,110,550	114,450	집행잔액
440목 무형자산	610,000,000	603,000,000	7,000,000	집행잔액
103관(부문) 수산·어촌	377,422,674,360	312,862,914,710	54,429,680,262	
3100항(프로그램) 수산자원 관리 및 조성	66,575,341,440	58,873,928,270	648,177,842	
3131세항(단위사업) 수산자원 회복(일반)	25,328,784,930	18,841,694,460	284,220,892	
110목 인건비	1,454,000,000	1,453,338,260	661,740	집행잔액
210목 운영비	18,678,284,930	15,316,340,680	229,071,872	집행잔액
220목 여비	133,000,000	114,245,080	18,754,920	집행잔액
240목 업무추진비	18,500,000	17,970,820	529,180	집행잔액
260목 연구개발비	2,800,000,000	1,866,117,300	12,000,000	예산절감
			937,000	집행잔액
420목 건설비	2,200,000,000	54,567,500	21,186,000	집행잔액

일반회계

(단위 : 원)

구 분	예 산 현 액	지 출 액	불 용 액	불용 사유
430목 유형자산	45,000,000	19,114,820	1,080,180	집행잔액
3132세항(단위사업) 어업질서 확립	41,246,556,510	40,032,233,810	363,956,950	
210목 운영비	577,790,000	573,244,600	4,545,400	집행잔액
220목 여비	135,000,000	129,816,520	5,183,480	집행잔액
240목 업무추진비	13,050,000	12,834,830	215,170	집행잔액
310목 보전금	30,000,000	1,620,000	28,380,000	지급사유 미발생
320목 민간이전	15,174,770,000	14,850,322,000	324,448,000	집행잔액
420목 건설비	25,315,946,510	24,464,395,860	1,184,900	집행잔액
3400항(프로그램) 수산경영	182,616,550,000	144,151,109,440	38,225,440,560	
3431세항(단위사업) 수협경영정상화	62,341,550,000	57,870,077,380	4,231,472,620	
260목 연구개발비	700,000,000	603,900,000	96,100,000	집행잔액
320목 민간이전	61,641,550,000	57,266,177,380	3,922,000,000	지급사유 미발생
			93,372,620	집행잔액
			120,000,000	기타
3432세항(단위사업) 어업경영자금이차보전	120,275,000,000	86,281,032,060	33,993,967,940	
320목 민간이전	120,275,000,000	86,281,032,060	33,993,967,940	집행잔액
3600항(프로그램) 수산연구(수산과학원)	90,873,350,920	82,408,141,510	6,041,186,650	
3602세항(단위사업) 수산과학원 인건비(R&D)	37,895,534,000	32,414,988,360	5,480,545,640	
110목 인건비	36,596,264,000	31,149,344,630	3,769,186,530	정원 및 기준초봉미달 운영
			1,677,732,840	집행잔액
250목 직무수행경비	1,299,270,000	1,265,643,730	13,227,070	정원 및 기준초봉미달 운영
			20,399,200	집행잔액
3618세항(단위사업) 국립수산과학원 기본경비(R&D)	3,879,098,000	3,839,865,240	18,232,760	
110목 인건비	48,280,000	46,929,920	1,219,940	정원 및 기준초봉미달 운영
			130,140	집행잔액
210목 운영비	3,280,570,000	3,256,542,700	3,027,300	집행잔액
220목 여비	175,474,000	162,602,540	10,645,200	정원 및 기준초봉미달 운영
			2,226,260	집행잔액
240목 업무추진비	39,823,000	39,525,080	297,920	집행잔액
250목 직무수행경비	197,351,000	196,668,630	682,370	집행잔액

일반회계

(단위 : 원)

구 분	예 산 현 액	지 출 액	불 용 액	불용 사유
430목 유형자산	137,600,000	137,596,370	3,630	집행잔액
3631세항(단위사업) 수산연구지원(R&D)	14,082,218,720	13,483,214,790	399,196,210	
210목 운영비	4,066,000,000	3,784,307,100	252,574,640	예산절감
			29,118,260	집행잔액
420목 건설비	7,900,591,060	7,627,158,740	101,224,600	집행잔액
430목 유형자산	2,115,627,660	2,071,748,950	16,278,710	집행잔액
3632세항(단위사업) 수산시험연구(R&D)	31,506,474,200	29,510,375,950	93,309,210	
210목 운영비	22,789,774,200	22,357,068,990	76,024,270	집행잔액
250목 직무수행경비	5,400,000	0	5,400,000	지급사유 미발생
260목 연구개발비	505,300,000	504,800,000	500,000	집행잔액
420목 건설비	3,800,000,000	2,372,960,660	6,241,340	집행잔액
430목 유형자산	4,406,000,000	4,275,546,300	5,143,600	집행잔액
3634세항(단위사업) 수산과학원정보화(정보화)	3,510,026,000	3,159,697,170	49,902,830	
110목 인건비	13,803,000	13,413,140	389,860	집행잔액
210목 운영비	1,870,291,000	1,675,534,420	34,106,580	집행잔액
220목 여비	12,575,000	9,954,280	2,620,720	집행잔액
260목 연구개발비	1,250,000,000	1,097,680,000	12,544,000	집행잔액
430목 유형자산	363,357,000	363,115,330	241,670	집행잔액
6700항(프로그램) 어업지도관리	22,357,432,000	21,929,735,490	14,875,210	
6733세항(단위사업) 어업지도선 건조 및 운영	21,905,000,000	21,477,345,140	14,833,560	
210목 운영비	19,802,000,000	19,801,976,090	23,910	집행잔액
420목 건설비	767,000,000	667,451,000	5,000,000	계획변경 및 취소
			4,555,000	집행잔액
430목 유형자산	1,336,000,000	1,007,918,050	5,254,650	집행잔액
6734세항(단위사업) 어업지도정보화(정보화)	452,432,000	452,390,350	41,650	
210목 운영비	277,432,000	277,410,480	21,520	집행잔액
430목 유형자산	175,000,000	174,979,870	20,130	집행잔액
8400항(프로그램) 회계기금간거래(전출금)	15,000,000,000	5,500,000,000	9,500,000,000	
8420세항(단위사업) 일반회계 전출(수발기금)	15,000,000,000	5,500,000,000	9,500,000,000	
610목 전출금등	15,000,000,000	5,500,000,000	9,500,000,000	기타

혁신도시건설특별회계

(단위 : 원)

구 분	예 산 현 액	지 출 액	불 용 액	불용 사유
합 계	57,469,940,000	951,769,100	0	
100장(분야) 농림수산	57,469,940,000	951,769,100	0	
101관(부문) 농업·농촌	57,469,940,000	951,769,100	0	
7000항(프로그램) 농수산행정	57,469,940,000	951,769,100	0	
7040세항(단위사업) 혁신도시이전	57,469,940,000	951,769,100	0	
420목 건설비	57,469,940,000	951,769,100	0	0 계획변경 및 취소

농어촌구조개선특별회계 구조개선사업계정

(단위 : 원)

구 분	예 산 현 액	지 출 액	불 용 액	불용 사유
합 계	2,173,330,180,240	1,816,307,508,710	20,177,809,760	
100장(분야) 농림수산	2,173,330,180,240	1,816,307,508,710	20,177,809,760	
101관(부문) 농업·농촌	2,064,818,182,950	1,727,838,715,470	7,729,921,930	
1000항(프로그램) 농가경영안정	50,343,868,730	45,466,526,860	334,280	
1033세항(단위사업) 재해대책	46,044,941,730	41,167,934,140	0	
310목 보전금	43,449,000,730	41,167,934,140	0	계획변경 및 취소
420목 건설비	2,595,941,000	0	0	집행잔액
1039세항(단위사업) 농가소득보전	647,500,000	647,241,000	259,000	
330목 자치단체이전	647,500,000	647,241,000	259,000	집행잔액
1067세항(단위사업) 농업기계장비	3,651,427,000	3,651,351,720	75,280	
320목 민간이전	3,651,427,000	3,651,351,720	75,280	집행잔액
2100항(프로그램) 양곡관리	481,000,000	401,130,880	17,403,760	
2131세항(단위사업) 양곡유통지원	481,000,000	401,130,880	17,403,760	
260목 연구개발비	481,000,000	401,130,880	17,403,760	집행잔액
2500항(프로그램) 농림기술개발정책연구	1,403,000,000	1,392,106,730	10,893,270	
2531세항(단위사업) 농림기술개발(R&D)	1,403,000,000	1,392,106,730	10,893,270	
320목 민간이전	1,403,000,000	1,392,106,730	10,893,270	집행잔액
3000항(프로그램) 농산물가격안정 및 유통효율화	129,859,052,000	126,542,573,800	731,033,200	
3032세항(단위사업) 농산물유통개선(농특)	123,278,777,000	119,976,585,990	716,746,010	
220목 여비	127,000,000	113,067,990	442,540	예산절감
320목 민간이전	111,803,777,000	108,835,518,000	382,814,000	집행잔액
450목 융자금	11,348,000,000	11,028,000,000	320,000,000	집행잔액
3039세항(단위사업) 농산물안전성	6,580,275,000	6,565,987,810	14,287,190	
220목 여비	4,743,000	4,235,200	507,800	집행잔액
320목 민간이전	3,276,532,000	3,269,352,610	7,179,390	예산절감
330목 자치단체이전	3,299,000,000	3,292,400,000	6,600,000	집행잔액
3200항(프로그램) 경쟁력제고	2,500,000,000	839,417,150	82,424,350	
3232세항(단위사업) 경쟁력제고(농특)	2,500,000,000	839,417,150	82,424,350	

농어촌구조개선특별회계 구조개선사업계정

(단위 : 원)

구 분	예 산 현 액	지 출 액	불 용 액	불용 사유
320목 민간이전	2,500,000,000	839,417,150	82,424,350	기타
3700항(프로그램) 축산업진흥	677,494,188,530	439,341,077,910	743,007,160	
3737세항(단위사업) 친환경축산지원(농특)	77,321,000,000	73,303,360,000	517,640,000	
330목 자치단체이전	51,371,000,000	48,964,385,000	306,615,000	집행잔액
450목 융자금	25,950,000,000	24,338,975,000	211,025,000	기타
3739세항(단위사업) 축산물위생안전성(농특)	1,342,732,000	1,322,623,360	6,723,640	
210목 운영비	1,342,732,000	1,322,623,360	6,723,640	집행잔액
3740세항(단위사업) 가축방역(농특)	598,830,456,530	364,715,094,550	218,643,520	
210목 운영비	15,359,956,530	11,513,478,030	12,007,790	지급사유 미발생
			270,690	예산절감
			101,659,280	집행잔액
			40,740	기타
220목 여비	38,000,000	37,999,600	400	집행잔액
310목 보전금	496,811,000,000	290,666,759,880	300	예산절감
			21,360	집행잔액
320목 민간이전	608,000,000	593,357,040	14,642,960	집행잔액
330목 자치단체이전	86,013,500,000	61,903,500,000	90,000,000	집행잔액
4000항(프로그램) 농업생산기반확충	996,600,000,000	924,183,000,000	0	
4033세항(단위사업) 수리시설개보수	400,000,000,000	360,215,000,000	0	
320목 민간이전	400,000,000,000	360,215,000,000	0	집행잔액
4046세항(단위사업) 다목적 농촌용수개발	596,600,000,000	563,968,000,000	0	
320목 민간이전	596,600,000,000	563,968,000,000	0	집행잔액
4500항(프로그램) 농업농촌정보화	13,243,293,000	12,615,962,570	504,330,430	
4531세항(단위사업) 농업정보환경지원(정보화)	6,288,419,000	6,132,041,740	156,377,260	
210목 운영비	198,000,000	179,164,760	18,835,240	집행잔액
220목 여비	22,000,000	11,712,670	10,287,330	집행잔액
320목 민간이전	6,050,419,000	5,923,257,510	127,161,490	집행잔액
430목 유형자산	18,000,000	17,906,800	93,200	집행잔액
4532세항(단위사업) 농림행정정보화(정보화)	6,861,103,000	6,393,764,730	344,338,270	
210목 운영비	3,705,357,000	3,567,027,430	138,329,570	집행잔액

농어촌구조개선특별회계 구조개선사업계정

(단위 : 원)

구 분	예 산 현 액	지 출 액	불 용 액	불용 사유
220목 여비	23,098,000	16,615,300	6,482,700	집행잔액
260목 연구개발비	2,497,300,000	2,187,992,320	186,307,680	집행잔액
310목 보전금	6,000,000	900,000	5,100,000	계획변경 및 취소
430목 유형자산	629,348,000	621,229,680	8,118,320	집행잔액
4533세항(단위사업) 농업관측	93,771,000	90,156,100	3,614,900	
210목 운영비	87,923,000	87,855,000	68,000	집행잔액
220목 여비	5,848,000	2,301,100	1,452,900	집행잔액
			2,094,000	기타
6000항(프로그램) 농산물품질관리	41,404,788,000	40,717,904,480	611,830,520	
6032세항(단위사업) 농산물안전성관리	35,702,419,000	35,037,784,390	589,581,610	
110목 인건비	2,626,213,000	2,599,283,430	1,221,740	예산절감
			25,707,830	집행잔액
210목 운영비	19,152,500,000	18,875,579,640	1,008,060	예산절감
			200,859,300	집행잔액
220목 여비	3,127,333,000	2,796,494,880	2,761,720	계획변경 및 취소
			13,332,830	예산절감
			314,743,570	집행잔액
240목 업무추진비	37,721,000	37,114,870	492,790	예산절감
			113,340	집행잔액
250목 직무수행경비	1,332,000,000	1,331,070,960	929,040	집행잔액
310목 보전금	264,000,000	241,500,760	277,600	예산절감
			22,221,640	집행잔액
320목 민간이전	1,872,250,000	1,870,460,000	1,790,000	집행잔액
420목 건설비	524,000,000	523,669,590	330,410	집행잔액
430목 유형자산	6,766,402,000	6,762,610,260	3,791,740	집행잔액
6035세항(단위사업) 품질관리정보화(정보화)	5,702,369,000	5,680,120,090	22,248,910	
110목 인건비	27,000,000	26,943,870	56,130	집행잔액
210목 운영비	4,775,431,000	4,770,533,360	4,897,640	집행잔액
220목 여비	18,228,000	18,114,370	113,630	집행잔액
260목 연구개발비	475,800,000	462,159,230	13,640,770	집행잔액

농어촌구조개선특별회계 구조개선사업계정

(단위 : 원)

구 분	예 산 현 액	지 출 액	불 용 액	불용 사유
430목 유형자산	405,910,000	402,369,260	3,540,740	집행잔액
6400항(프로그램) 종자관리	35,585,157,660	20,809,151,420	4,913,242,600	
6432세항(단위사업) 종자관리(농특)	34,030,802,660	19,315,335,900	4,852,703,120	
110목 인건비	841,071,000	834,111,180	6,959,820	집행잔액
210목 운영비	1,783,511,000	1,700,372,880	83,138,120	집행잔액
220목 여비	358,051,000	318,557,880	11,259,320	예산절감
			28,233,800	집행잔액
240목 업무추진비	30,135,000	27,252,940	2,882,060	집행잔액
320목 민간이전	321,233,000	320,515,000	718,000	집행잔액
420목 건설비	30,022,301,660	15,590,584,310	5,130,000	계획변경 및 취소
			4,713,823,710	집행잔액
430목 유형자산	674,500,000	523,941,710	558,290	집행잔액
6433세항(단위사업) 종자원정보화(정보화)	1,554,355,000	1,493,815,520	60,539,480	
110목 인건비	15,960,000	12,304,770	3,655,230	집행잔액
210목 운영비	1,226,539,000	1,194,672,390	31,866,610	집행잔액
220목 여비	10,356,000	1,369,360	3,054,640	집행잔액
			5,932,000	기타
260목 연구개발비	251,000,000	235,000,000	16,000,000	예산절감
430목 유형자산	50,500,000	50,469,000	31,000	집행잔액
7000항(프로그램) 농수산행정	10,633,431,810	10,260,609,110	114,273,700	
7031세항(단위사업) 정책연구개발 및 녹색전략	2,504,600,000	2,214,420,830	31,630,170	
260목 연구개발비	2,504,600,000	2,214,420,830	31,630,170	집행잔액
7035세항(단위사업) 농어업농어촌알리기	8,128,831,810	8,046,188,280	82,643,530	
210목 운영비	910,831,810	828,366,220	82,465,590	집행잔액
320목 민간이전	7,218,000,000	7,217,822,060	177,940	집행잔액
8700항(프로그램) 회계기금간거래(예수이자상환)	105,270,403,220	105,269,254,560	1,148,660	
8710세항(단위사업) 공자기금예수이자상환(농특회계)	105,270,403,220	105,269,254,560	1,148,660	
510목 상환지출	105,270,403,220	105,269,254,560	1,148,660	집행잔액
103관(부문) 수산·어촌	88,478,997,290	69,245,059,740	11,736,457,130	
3000항(프로그램) 수산물 유통 및 안전관리	24,752,000,000	9,036,842,690	10,263,136,890	

농어촌구조개선특별회계 구조개선사업계정

(단위 : 원)

구 분	예 산 현 액	지 출 액	불 용 액	불용 사유
3041세항(단위사업) 안전한수산물공급관리(농특)	7,314,000,000	6,964,542,690	263,136,890	
210목 운영비	3,207,300,000	3,006,123,070	175,001,930	집행잔액
220목 여비	192,000,000	104,492,230	27,362,350	집행잔액
240목 업무추진비	11,700,000	11,682,260	17,740	집행잔액
260목 연구개발비	1,881,000,000	1,833,975,000	47,025,000	집행잔액
320목 민간이전	1,001,000,000	988,153,620	12,846,380	집행잔액
330목 자치단체이전	621,000,000	620,750,000	250,000	집행잔액
420목 건설비	200,000,000	199,393,320	606,680	집행잔액
430목 유형자산	200,000,000	199,973,190	26,810	집행잔액
3042세항(단위사업) 수산물도매시장 현대화	17,438,000,000	2,072,300,000	10,000,000,000	
320목 민간이전	17,438,000,000	2,072,300,000	10,000,000,000	기타
3100항(프로그램) 수산자원 관리 및 조성	22,212,109,000	20,151,875,040	279,138,960	
3140세항(단위사업) 친환경어업	21,193,109,000	19,160,212,790	251,801,210	
210목 운영비	17,723,616,000	16,406,416,060	144,298,940	집행잔액
420목 건설비	2,215,540,000	1,501,002,070	106,343,930	집행잔액
430목 유형자산	1,253,953,000	1,252,794,660	1,158,340	집행잔액
3141세항(단위사업) 내수면어업	100,000,000	98,741,960	1,258,040	
210목 운영비	100,000,000	98,741,960	1,258,040	집행잔액
3142세항(단위사업) 자율관리어업육성	919,000,000	892,920,290	26,079,710	
210목 운영비	196,000,000	183,138,650	12,861,350	집행잔액
220목 여비	20,000,000	7,533,560	6,386,400	예산절감
320목 민간이전	703,000,000	702,248,080	751,920	집행잔액
3300항(프로그램) 어촌·어항 개발	11,893,523,490	11,632,622,050	260,901,440	
3340세항(단위사업) 어촌어항관광기반조성(농특)	11,893,523,490	11,632,622,050	260,901,440	
210목 운영비	318,000,000	254,222,200	63,777,800	집행잔액
220목 여비	10,000,000	5,841,240	4,158,760	집행잔액
260목 연구개발비	300,000,000	226,755,000	73,245,000	집행잔액
320목 민간이전	2,250,000,000	2,246,045,930	3,954,070	집행잔액
330목 자치단체이전	804,000,000	796,800,000	7,200,000	집행잔액

농어촌구조개선특별회계 구조개선사업계정

(단위 : 원)

구 분	예 산 현 액	지 출 액	불 용 액	불용 사유
420목 건설비	8,211,523,490	8,102,957,680	108,565,810	집행잔액
3400항(프로그램) 수산경영	9,061,000,000	9,040,141,370	20,858,630	
3440세항(단위사업) 수산인력양성 및 복지	9,061,000,000	9,040,141,370	20,858,630	
110목 인건비	11,000,000	10,990,000	10,000	집행잔액
210목 운영비	156,500,000	149,166,240	7,333,760	집행잔액
220목 여비	82,500,000	71,730,180	10,769,820	집행잔액
240목 업무추진비	7,000,000	6,854,950	145,050	집행잔액
330목 자치단체이전	8,804,000,000	8,801,400,000	2,600,000	집행잔액
3500항(프로그램) 원양협력	10,529,909,000	9,643,556,940	621,987,060	
3540세항(단위사업) 수산물 수출지원	4,010,000,000	3,889,167,620	120,832,380	
110목 인건비	275,000,000	274,831,760	168,240	집행잔액
210목 운영비	5,000,000	1,995,980	3,004,020	집행잔액
220목 여비	35,000,000	34,552,350	447,650	집행잔액
320목 민간이전	3,695,000,000	3,577,787,530	117,212,470	집행잔액
3542세항(단위사업) 원양어업기반구축(농특)	6,519,909,000	5,754,389,320	501,154,680	
110목 인건비	45,000,000	44,976,340	23,660	집행잔액
210목 운영비	1,959,466,000	1,854,745,780	1,500,000	지급사유 미발생
			48,380,220	집행잔액
220목 여비	452,809,000	452,129,150	679,850	집행잔액
260목 연구개발비	800,000,000	589,200,000	152,000,000	집행잔액
320목 민간이전	2,759,000,000	2,322,801,050	285,473,950	집행잔액
340목 해외이전	500,000,000	486,995,000	13,005,000	환차로 인한세출감소
430목 유형자산	3,634,000	3,542,000	92,000	집행잔액
6600항(프로그램) 수산물품질관리	10,030,455,800	9,740,021,650	290,434,150	
6643세항(단위사업) 수출입수산물 안전성관리(농특)	8,857,949,800	8,586,079,600	271,870,200	
110목 인건비	306,708,000	288,274,780	18,433,220	집행잔액
210목 운영비	4,866,114,800	4,682,248,640	183,866,160	집행잔액
220목 여비	452,527,000	416,439,890	36,087,110	집행잔액
240목 업무추진비	10,000,000	9,054,850	945,150	집행잔액
250목 직무수행경비	75,600,000	71,680,000	3,920,000	집행잔액

농어촌구조개선특별회계 구조개선사업계정

(단위 : 원)

구 분	예 산 현 액	지 출 액	불 용 액	불용 사유
310목 보전금	30,000,000	5,650,000	24,350,000	집행잔액
430목 유형자산	3,117,000,000	3,112,731,440	4,268,560	집행잔액
6645세항(단위사업) 수산물품질검사정보화(정보화)	1,172,506,000	1,153,942,050	18,563,950	
210목 운영비	762,506,000	754,560,160	7,945,840	집행잔액
220목 여비	5,000,000	2,261,040	2,738,960	집행잔액
260목 연구개발비	300,000,000	292,200,000	7,800,000	집행잔액
430목 유형자산	105,000,000	104,920,850	79,150	집행잔액
104관(부문) 식품업	20,033,000,000	19,223,733,500	711,430,700	
2800항(프로그램) 식품산업육성	20,033,000,000	19,223,733,500	711,430,700	
2831세항(단위사업) 식품산업기반조성(농특)	9,023,000,000	8,776,000,000	247,000,000	
320목 민간이전	9,023,000,000	8,776,000,000	247,000,000	집행잔액
2832세항(단위사업) 식품산업육성	840,000,000	530,296,140	309,703,860	
110목 인건비	540,000,000	250,196,140	289,803,860	집행잔액
260목 연구개발비	300,000,000	280,100,000	19,900,000	집행잔액
2833세항(단위사업) 식품안전및규격(농특)	9,075,000,000	8,854,328,420	122,835,780	
210목 운영비	250,000,000	193,222,860	14,900,000	예산절감
			41,877,140	집행잔액
260목 연구개발비	350,000,000	236,105,560	16,058,640	집행잔액
320목 민간이전	8,475,000,000	8,425,000,000	50,000,000	집행잔액
2834세항(단위사업) 농식품안전정보관리(정보화)	1,095,000,000	1,063,108,940	31,891,060	
210목 운영비	60,000,000	56,010,010	521,000	예산절감
			3,468,990	집행잔액
320목 민간이전	1,035,000,000	1,007,098,930	27,901,070	집행잔액

농어촌구조개선특별회계 농어촌특별세사업계정

(단위 : 원)

구 분	예 산 현 액	지 출 액	불 용 액	불용 사유
합 계	1,073,324,084,710	894,273,567,100	87,268,158,620	
100장(분야) 농림수산	1,073,324,084,710	894,273,567,100	87,268,158,620	
101관(부문) 농업·농촌	928,802,384,000	771,366,939,490	84,255,027,510	
1000항(프로그램) 농가경영안정	844,818,894,000	695,170,045,930	76,487,931,070	
1070세항(단위사업) 농가소득보전	844,818,894,000	695,170,045,930	76,487,931,070	
110목 인건비	67,500,000	65,680,290	1,819,710 집행잔액	
210목 운영비	519,000,000	452,401,770	33,002,430 예산절감 33,595,800 집행잔액	
220목 여비	19,000,000	18,994,870	5,130 집행잔액	
320목 민간이전	72,948,336,000	56,743,615,000	16,204,721,000 집행잔액	
330목 자치단체이전	771,265,058,000	637,889,354,000	5,263,244,000 지급사유 미발생 54,951,543,000 집행잔액	
1100항(프로그램) 농어업경영체 육성	24,915,744,000	23,847,409,940	1,068,334,060	
1136세항(단위사업) 전문농업경영체육성(농특)	24,915,744,000	23,847,409,940	1,068,334,060	
110목 인건비	9,415,117,000	9,328,357,620	839,810 예산절감 85,919,570 집행잔액	
210목 운영비	3,275,457,000	3,268,582,600	116,550 예산절감 6,757,850 집행잔액	
220목 여비	1,279,512,000	1,233,448,690	1,810,130 예산절감 44,253,180 집행잔액	
240목 업무추진비	40,068,000	39,862,060	204,540 예산절감 1,400 집행잔액	
330목 자치단체이전	10,035,000,000	9,106,620,000	928,380,000 집행잔액	
430목 유형자산	870,590,000	870,538,970	51,030 집행잔액	
2400항(프로그램) 친환경농업육성	3,213,000,000	2,967,586,480	245,413,520	
2435세항(단위사업) 농작물피해방지	3,213,000,000	2,967,586,480	245,413,520	
310목 보전금	500,000,000	366,529,480	122,467,000 지급사유 미발생 11,003,520 집행잔액	
330목 자치단체이전	2,713,000,000	2,601,057,000	111,943,000 집행잔액	
4100항(프로그램) 농어업인복지증진	37,483,746,000	31,613,000,000	5,870,746,000	

농어촌구조개선특별회계 농어촌특별세사업계정

(단위 : 원)

구 분	예 산 현 액	지 출 액	불 용 액	불용 사유
4135세항(단위사업) 농어업인복지증진	37,483,746,000	31,613,000,000	5,870,746,000	
330목 자치단체이전	37,483,746,000	31,613,000,000	5,870,746,000	집행잔액
4200항(프로그램) 농촌지역개발 및 도농교류활성화	18,371,000,000	17,768,897,140	582,602,860	
4231세항(단위사업) 농촌지역개발(농특)	7,821,000,000	7,631,408,290	189,591,710	
210목 운영비	127,000,000	118,821,140	8,178,860	집행잔액
220목 여비	41,000,000	40,587,150	412,850	집행잔액
260목 연구개발비	169,000,000	167,000,000	2,000,000	집행잔액
320목 민간이전	7,484,000,000	7,305,000,000	179,000,000	집행잔액
4233세항(단위사업) 도농교류활성화	10,550,000,000	10,137,488,850	393,011,150	
210목 운영비	197,000,000	59,488,000	118,012,000	집행잔액
220목 여비	53,000,000	30,959,000	22,041,000	집행잔액
320목 민간이전	10,300,000,000	10,047,041,850	252,958,150	집행잔액
103관(부문) 수산·어촌	144,521,700,710	122,906,627,610	3,013,131,110	
3300항(프로그램) 어촌·어항 개발	144,521,700,710	122,906,627,610	3,013,131,110	
3345세항(단위사업) 어항기반시설조성(농특)	144,521,700,710	122,906,627,610	3,013,131,110	
420목 건설비	144,521,700,710	122,906,627,610	3,013,131,110	집행잔액

에너지및자원사업특별회계 투자계정

(단위 : 원)

구 분	예 산 현 액	지 출 액	불 용 액	불용 사유
합 계	139,650,000,000	79,048,471,000	60,601,529,000	
100장(분야) 농림수산	139,650,000,000	79,048,471,000	60,601,529,000	
101관(부문) 농업·농촌	139,650,000,000	79,048,471,000	60,601,529,000	
3000항(프로그램) 농산물가격안정 및 유통효율화	139,650,000,000	79,048,471,000	60,601,529,000	
3032세항(단위사업) 농산물유통개선(에특)	139,650,000,000	79,048,471,000	60,601,529,000	
330목 자치단체이전	139,650,000,000	79,048,471,000	60,601,529,000	기타

에너지및자원사업특별회계 응자계정

(단위 : 원)

구 분	예 산 현 액	지 출 액	불 용 액	불용 사유
합 계	13,100,000,000	8,972,139,000	4,127,861,000	
100장(분야) 농림수산	13,100,000,000	8,972,139,000	4,127,861,000	
101관(부문) 농업·농촌	13,100,000,000	8,972,139,000	4,127,861,000	
3000항(프로그램) 농산물가격안정 및 유통효율화	13,100,000,000	8,972,139,000	4,127,861,000	
3032세항(단위사업) 농산물유통개선(예특)	13,100,000,000	8,972,139,000	4,127,861,000	
450목 응자금	13,100,000,000	8,972,139,000	4,127,861,000	지급사유 미발생

광역지역발전특별회계 지역개발계정

(단위 : 원)

구 분	예 산 현 액	지 출 액	불 용 액	불용 사유
합 계	239,860,000,000	239,780,000,000	80,000,000	
100장(분야) 농림수산	239,860,000,000	239,780,000,000	80,000,000	
101관(부문) 농업·농촌	239,860,000,000	239,780,000,000	80,000,000	
4000항(프로그램) 농업생산기반확충	239,860,000,000	239,780,000,000	80,000,000	
4041세항(단위사업) 농어업기반정비	239,860,000,000	239,780,000,000	80,000,000	
330목 자치단체이전	239,860,000,000	239,780,000,000	80,000,000	계획변경 및 취소

광역지역발전특별회계 광역발전계정

(단위 : 원)

구 분	예 산 현 액	지 출 액	불 용 액	불용 사유
합 계	61,365,000,000	59,966,954,130	1,398,045,870	
100장(분야) 농림수산	61,365,000,000	59,966,954,130	1,398,045,870	
104관(부문) 식품업	61,365,000,000	59,966,954,130	1,398,045,870	
2800항(프로그램) 식품산업육성	61,365,000,000	59,966,954,130	1,398,045,870	
2845세항(단위사업) 광역클러스터활성화지원	61,365,000,000	59,966,954,130	1,398,045,870	
220목 여비	45,000,000	16,954,130	28,045,870	집행잔액
330목 자치단체이전	61,320,000,000	59,950,000,000	1,370,000,000	집행잔액

양곡관리특별회계 자본계정

(단위 : 원)

구 분	예 산 현 액	지 출 액	불 용 액	불용 사유
합 계	4,000	0	4,000	
100장(분야) 농림수산	4,000	0	4,000	
101관(부문) 농업·농촌	4,000	0	4,000	
2100항(프로그램) 양곡관리	2,000	0	2,000	
2132세항(단위사업) 양곡매입 및 관리	2,000	0	2,000	
430목 유형자산	2,000	0	2,000	지급사유 미발생
9300항(프로그램) 계정간거래(전출금)	2,000	0	2,000	
9301세항(단위사업) 타계정전출금(양특회계)	2,000	0	2,000	
610목 전출금등	2,000	0	2,000	지급사유 미발생

양곡관리특별회계 손익계정

(단위 : 원)

구 분	예 산 현 액	지 출 액	불 용 액	불용 사유
합 계	1,360,428,757,000	1,070,683,288,820	191,477,006,020	
100장(분야) 농림수산	1,360,428,757,000	1,070,683,288,820	191,477,006,020	
101관(부문) 농업·농촌	1,360,428,757,000	1,070,683,288,820	191,477,006,020	
2100항(프로그램) 양곡관리	1,360,428,756,000	1,070,683,288,820	191,477,005,020	
2131세항(단위사업) 양곡매입 및 관리	1,312,970,100,000	1,052,576,971,360	162,124,666,480	
210목 운영비	199,608,636,000	198,402,771,930	118,180,620 집행잔액 12,721,610 기타	
430목 유형자산	1,113,266,758,000	854,174,199,430	161,899,058,250 집행잔액	
710목 예비비및기타	94,706,000	0	94,706,000 지급사유 미발생	
2171세항(단위사업) 채무상환(양특)	47,458,656,000	18,106,317,460	29,352,338,540	
510목 상환지출	47,458,656,000	18,106,317,460	29,352,338,540 집행잔액	
9300항(프로그램) 계정간거래(전출금)	1,000	0	1,000	
9301세항(단위사업) 타계정전출금(양특회계)	1,000	0	1,000	
610목 전출금등	1,000	0	1,000 지급사유 미발생	

〈참 고 자 료〉

1. 2010년도 채권현재액보고서

1) 회계·기금별 현재액보고서

(단위 : 원)

구분	전년도말 현재액	본년도 발생액			전년도 이전 발생액			합계		
		이행기한 도래액	이행기한 미도래액	계	이행기한 도래액	이행기한 미도래액	계	이행기한 도래액	이행기한 미도래액	계
일반회계	1,060,302,660	145,639,450	666,839,680	812,479,130	561,412,840	37,137,230	598,550,070	707,052,290	703,976,910	1,411,029,200
농어촌구조개선특별회계	2,193,244,598,120	2,964,979,640	109,319,821,040	112,284,800,680	1,163,821,430	1,776,605,110,310	1,777,768,931,740	4,128,801,070	1,885,924,931,360	1,890,053,732,420
에너지및자원사업특별회계	0	0	8,972,139,000	8,972,139,000	0	0	0	0	8,972,139,000	8,972,139,000
혁신도시건설특별회계	0	634,820	0	634,820	0	0	0	634,820	0	634,820
광역지역발전특별회계	0	0	0	0	0	0	0	0	0	0
양곡관리특별회계	123,648,550	10,811,940	429,647,800	440,459,740	123,643,750	0	123,643,750	134,455,690	429,647,800	564,103,490
양곡증권정리기금	0	0	0	0	0	0	0	0	0	0
농산물가격안정기금	3,568,305,007,414	0	1,862,438,861,213	1,862,438,861,213	0	1,850,751,525,900	1,850,751,525,900	0	3,713,190,387,113	3,713,190,387,113
농지관리기금	4,388,504,638,707	70,004,866,300	1,331,296,245,953	1,401,301,112,253	53,914,170,910	2,493,656,969,981	2,547,571,140,891	123,919,037,210	3,824,953,215,934	3,948,872,253,144
수산발전기금	755,097,704,946	3,464,062,770	499,057,832,320	502,521,895,090	2,621,159,850	298,228,870,147	300,850,029,997	6,085,222,620	797,286,702,467	803,371,925,067
축산발전기금	1,661,341,251,859	0	372,486,868,000	372,486,868,000	0	1,211,204,285,371	1,211,204,285,371	0	1,583,691,153,371	1,583,691,153,371
쌀소득보전변동적경지불기금	5,554,289,420	0	19,000,000,000	19,000,000,000	0	2,584,480,970	2,584,480,970	0	21,584,480,970	21,584,480,970
자유무역협정이행지원기금	433,759,753,720	0	199,239,948,198	199,239,948,198	0	276,899,719,570	276,899,719,570	0	476,139,667,768	476,139,667,768
농작물재해보험기금	97,273,359,410	0	0	0	0	0	0	0	0	0
양식수산물재해보험기금	4,976,346,880	0	0	0	0	0	0	0	0	0
농어업재해보험기금	0	0	134,401,606,440	134,401,606,440	0	0	0	0	134,401,606,440	134,401,606,440
합계	13,109,240,901,706	76,590,994,920	4,537,309,809,644	4,613,900,804,564	58,384,208,780	7,909,968,099,479	7,968,362,308,259	134,975,203,700	12,447,277,909,123	12,582,253,112,823

(단위 : 원)

채권종류	전년도말 현재액	本年度 발생액			전년도 이전 발생액			합계		
		이행기한 도래액	이행기한 미도래액	계	이행기한 도래액	이행기한 미도래액	계	이행기한 도래액	이행기한 미도래액	계
-기타담수입	14,950	436,990	6,600	443,590	14,950	0	14,950	451,940	6,600	458,540
-관유물매각대	26,325,178,551	12,130,707,980	23,539,579,008	35,670,286,988	5,353,448,291	0	5,353,448,291	17,484,156,271	23,539,579,008	41,023,735,279
-고령자산매각대	23,000	0	0	0	0	0	0	0	0	0
-건물매각대	0	0	0	0	0	0	0	0	0	0
-기계기구매각대	0	0	0	0	0	0	0	0	0	0
-기타고령자산매각대	23,000	0	0	0	0	0	0	0	0	0
-재고자산매각대및유동자산	26,223,812,451	12,130,707,980	23,539,579,008	35,670,286,988	5,353,448,291	0	5,353,448,291	17,484,156,271	23,539,579,008	41,023,735,279
-유동자산매각대	0	0	0	0	0	0	0	0	0	0
-재고자산매각대	26,223,812,451	12,130,707,980	23,539,579,008	35,670,286,988	5,353,448,291	0	5,353,448,291	17,484,156,271	23,539,579,008	41,023,735,279
-토지및무형자산매각대	101,343,100	0	0	0	0	0	0	0	0	0
-토지매각대	101,343,100	0	0	0	0	0	0	0	0	0
-용자회수금	10,866,307,767,995	0	2,792,888,744,330	2,792,888,744,330	0	7,817,305,169,842	7,817,305,169,842	0	10,610,193,914,172	10,610,193,914,172
-용자원금회수	10,866,307,767,995	0	2,792,888,744,330	2,792,888,744,330	0	7,817,305,169,842	7,817,305,169,842	0	10,610,193,914,172	10,610,193,914,172
-기타민간용자원금회수	7,673,858,788,055	0	1,497,620,971,710	1,497,620,971,710	0	5,963,145,643,942	5,963,145,643,942	0	7,460,766,615,652	7,460,766,615,652
-비통화금융기관용자원금회수	723,095,819,940	0	598,495,717,730	598,495,717,730	0	167,710,020,000	167,710,020,000	0	766,205,737,730	766,205,737,730

(단위 : 원)

채권종류	전년도말 현재액	本年度 발생액			전년도 이전 발생액			합계		
		이행기한 도래액	이행기한 미도래액	계	이행기한 도래액	이행기한 미도래액	계	이행기한 도래액	이행기한 미도래액	계
-지방자치단체용자원금회수	3,408,000,000	0	16,282,000,000	16,282,000,000	0	3,408,000,000	3,408,000,000	0	19,690,000,000	19,690,000,000
-통화금융기관용자원금회수	2,465,945,160,000	0	680,490,054,890	680,490,054,890	0	1,683,041,505,900	1,683,041,505,900	0	2,363,531,560,790	2,363,531,560,790
-예금및예탁금	1,847,302,300,950	0	1,511,356,596,033	1,511,356,596,033	0	29,863,999,507	29,863,999,507	0	1,541,220,595,540	1,541,220,595,540
-예금및예탁금	1,847,302,300,950	0	1,511,356,596,033	1,511,356,596,033	0	29,863,999,507	29,863,999,507	0	1,541,220,595,540	1,541,220,595,540
-예금회수	1,847,302,300,950	0	1,511,356,596,033	1,511,356,596,033	0	29,863,999,507	29,863,999,507	0	1,541,220,595,540	1,541,220,595,540
-기타수입	360,000	0	405,945,000	405,945,000	0	360,000	360,000	0	406,305,000	406,305,000
-기타수입	360,000	0	405,945,000	405,945,000	0	360,000	360,000	0	406,305,000	406,305,000
-기타수입	360,000	0	405,945,000	405,945,000	0	360,000	360,000	0	406,305,000	406,305,000

2. 2010년도 국유재산 증감 및 현재액 보고서

(단위 : 개, 원)

재산의 종류 (수량단위)	전년말		당년증가		당년감소		당년말		
	수 량	금 액	수 량	금 액	수 량	금 액	수 량	금 액	
1. 토지 (㎡)	일반토지	9,780,422.19	956,028,028,481	3,845,719.77	270,548,963,051	5,577,579.42	536,415,314,411	8,048,562.54	690,161,677,121
	임 야	10,573,866.32	89,719,612,851	3,264.00	70,218,563	35,109.00	126,047,789	10,542,021.32	89,663,783,625
	공공용지	0.00	0	0.00	0	0.00	0	0.00	0
	소 계	20,354,288.51	1,045,747,641,332	3,848,983.77	270,619,181,614	5,612,688.42	536,541,362,200	18,590,583.86	779,825,460,746
2. 건물 (㎡)	748,717.90	427,102,214,134	166,732.23	141,542,705,526	201,674.49	151,501,942,257	713,775.64	417,142,977,403	
3. 공작물 (식)	4,596.00	506,109,732,669	764.00	37,404,646,374	1,135.00	420,280,063,376	4,225.00	123,234,315,667	
4. 기계기구 (개)	35.00	1,536,831,950	6.00	86,350,000	0.00	0	41.00	1,623,181,950	
5. 입목축 (㎡)	1,174.16	1,618,423,602	1.12	3,357,000	1.12	3,357,000	1,174.16	1,618,423,602	
6. 선박 (척)	74.00	142,650,775,636	25.00	37,872,232,783	40.00	15,230,332,359	59.00	165,292,676,060	
7. 항공기 (대)	0.00	0	0.00	0	0.00	0	0.00	0	
8. 유가증권	증권 (좌)	17.00	172,882,691,680	29,247,753,017.00	289,626,515,521	6.00	152,186,149,586	29,247,753,028.00	310,323,057,615
	주식 (주)	28,325.00	1,964,577,102	0.00	0	0.00	0	28,325.00	1,964,577,102
	채권 (매)	1.00	0	0.00	0	1.00	0	0.00	0
	소 계	28,343.00	174,847,268,782	29,247,753,017.00	289,626,515,521	7.00	152,186,149,586	29,247,781,353.00	312,287,634,717
9. 무체재산 (건)	2,407.00	9,988,069,966	1,891.00	4,612,379,110	2,135.00	4,323,306,966	2,163.00	10,277,162,110	
합 계	21,139,635.57	2,309,600,978,071	29,251,771,420.12	781,767,367,928	5,817,681.03	1,280,066,513,744	29,267,093,374.66	1,811,301,832,255	
내역설명									
현재액 내역	2010년도 부천수목원부지에 편입된 농식품부소관 국유재산 16필지 7.327㎡의 용도폐지로 일반재산으로 인계인수함에 따른 증감 및 현재액 내역임.								
필지수 합계	3,872.00	필지수 (일반토지)	3,614.00	필지수(임야)	258.00	건물건수	1,180.00		

3. 2010년도 물품 증감 및 현재액 보고서

종 류	전년말		당년증가		당년감소		당년말	
	수 량	금 액	수 량	금 액	수 량	금 액	수 량	금 액
01.전기.통신기기	1,033	4,795,318,219	122	1,068,213,453	141	581,904,796	1,014	5,281,626,876
02.사무용기기	15,331	32,516,302,634	7,821	24,398,852,811	5,615	13,741,354,712	17,537	43,173,800,733
03.사무용집기	5,331	5,608,279,787	884	1,023,638,240	339	336,108,419	5,876	6,295,809,608
04.운반건설기계및차량	2,901	22,376,058,125	490	5,369,060,334	348	3,294,477,721	3,043	24,450,640,738
05.기계요소및공작기계	166	269,479,193	44	128,307,400	13	22,511,641	197	375,274,952
06.산업기계	5,046	18,430,063,858	809	12,216,270,466	614	7,187,902,474	5,241	23,458,431,850
07.의료및화학분석기기	7,768	56,644,911,290	1,314	16,286,613,713	1,080	11,774,416,508	8,002	61,157,108,495
08.물리시험및측정기기	4,558	108,826,393,694	698	18,945,357,408	578	13,480,165,632	4,678	114,291,585,470
09.인쇄사전및시청각기기	1,745	5,494,612,027	268	917,098,780	206	478,783,022	1,807	5,932,927,785
10.기타잡기기	3,671	17,112,220,560	914	7,081,379,585	495	3,867,099,861	4,090	20,326,500,484
합 계	47,550	272,073,639,387	13,364	87,434,792,190	9,429	54,764,724,586	51,485	304,743,706,991

4. 2010년도 국내차입 및 보증채무 명세서

1) 국내차입명세서(총괄)

(단위:원)

구분(1)	전년도말현재액(2)	본년도분				본년도말 현재액(7)	이자지급액(8)	비고
		한도액(3)	채무행위액(4)	차액(5=3-4)	상환 또는 소멸액(6)			
한국은행일시차입금	1,117,200,000,000	2,000,000,000,000	1,117,200,000,000	882,800,000,000	1,117,200,000,000	1,117,200,000,000	14,526,787,030	
합계	1,117,200,000,000	2,000,000,000,000	1,117,200,000,000	882,800,000,000	1,117,200,000,000	1,117,200,000,000	14,526,787,030	

2) 국내차입명세서(차입선별)

(단위:원)

구분(1)	상환방법(2)	이율(%)	차입일(3)	전년도말 현재액(4)	본년도분				본년도말 현재액(9=4+6-8)	이자지급액(10)	비고
					한도액(5)	채무행위액(6)	차액(7=5-6)	상환 또는 소멸액(8)			
한국은행일시차입금	만기 일시상환	2.43-2.28	20090918	507,200,000,000	2,000,000,000,000	0	2,000,000,000,000	507,200,000,000	0	6,576,986,210	
	만기 일시상환	2.43-2.28	20090925	610,000,000,000	2,000,000,000,000	0	2,000,000,000,000	610,000,000,000	0	7,949,800,820	
	만기 일시상환	2.24	20100917	0	2,000,000,000,000	507,200,000,000	1,492,800,000,000	0	507,200,000,000	0	
	만기 일시상환	2.24	20100924	0	1,492,800,000,000	610,000,000,000	882,800,000,000	0	610,000,000,000	0	
[농림수산식품부] 양곡관리특별회계소계				1,117,200,000,000	2,000,000,000,000	1,117,200,000,000	882,800,000,000	1,117,200,000,000	1,117,200,000,000	14,526,787,030	
합계				1,117,200,000,000	2,000,000,000,000	1,117,200,000,000	882,800,000,000	1,117,200,000,000	1,117,200,000,000	14,526,787,030	

3) 보증채무명세서(총괄)

(단위:원)

구분(1)	전년도말현재액(2)	본년도분				계(7=2+4)	본년도말현재액(8=6-7)	비고
		한도액(3)	채무행위액(4)	차액(5=3-4)	본년도증상환액 또는 소멸액(6)			
일반채무보증	137,928,352,720	-	-	-	15,290,699,950	137,928,352,720	122,637,652,770	
합계	137,928,352,720	-	-	-	15,290,699,950	137,928,352,720	122,637,652,770	

4) 보증채무명세서(항목별)

(단위:원)

사업명(1)	채무자(2)	채권자(3)	보증일자(4)	이율(%) (5)	기한(년) (6)	보증한도액(7)	보증누계액(8)	전년도말 현재액(9)	본년도증 보증액(10)	본년도증 상환 또는 소멸액(11)	현재액(12)	연체원금(13)	연체이자(14)	비고
일반채무보증	한국농어촌공사	농협중앙회	1989.01.01	고정	2023	0	0	137,928,352,720	0	15,290,699,950	122,637,652,770			
소계						0	0	137,928,352,720	0	15,290,699,950	122,637,652,770			
합계						0	0	137,928,352,720	0	15,290,699,950	122,637,652,770			

5. 2010회계연도 세출예산 및 기금 사업 분류표

회계	계정	분야	부문	프로그램	단위사업	세부사업	
일반회계							
		100	농림수산				
			101	농업·농촌			
				1000	농가경영안정		
					1034	이차보전	
						540	농업자금이차보전
					1061	비료농약적자보전	
						326	비료계정 적자보전
				1300	농수산인력양성		
					1331	한국농수산대학교육운영(책임운영)	
						100	한국농수산대학인건비(책임운영)
						200	한국농수산대학기본경비(책임운영, 총액인건비대상)
						250	한국농수산대학기본경비(책임운영, 총액인건비비대상)
						300	한국농수산대학교육운영(책임운영)
					1332	한국농수산대학정보화교육(정보화, 책임운영)	
						500	한국농수산대학정보화교육운영
				2400	친환경농업육성		
					2432	친환경비료	
						383	친환경비료공급(지자체)
						400	친환경비료공급
				2500	농림기술개발정책연구		
					2540	방사선 육종기반구축	
						300	방사선 육종기반구축
				4000	농업생산기반확충		
					4037	농촌공사시설관리	
						306	수리시설유지관리
						307	농어촌공사출자
				4200	농촌지역개발 및 도농교류활성화		
					4231	농업인의날행사	
						325	농업인의날행사
				5000	국제협력협상		
					5031	국제협력협상	
						300	국제농업협력
						301	농수산협상대응
						530	국제기구분담금
				6100	농업연수		
					6131	교육운영	
						300	농업교육운영
					6132	교육정보화(정보화)	
						519	농업연수업무정보화(정보화)
					6133	수입대체경비	
						650	농업연수원수입대체경비
				6200	가축방역검역 및 수의과학연구		
					6233	가축방역검역	

회계	계정	분야	부문	프로그램	단위사업	세부사업
						310 가축방역
						311 동축산물검역검사
						312 축산식품안전관리
				6234	수의과학정보화(정보화)	
						520 검역원업무정보화(정보화)
				6235	수의과학(R&D)	
						320 수의과학기술개발연구(R&D)
				6300	식물검역	
					6332	식물검역검사
						300 식물검역검사
						301 농산물수출검역지원
				6333	식물검역정보화(정보화)	
						521 식물검역정보화(정보화)
				6400	종자관리	
					6404	종자원인건비
						135 (총액)종자원인건비
					6420	종자원기본경비
						242 (총액)종자원기본경비
						243 (총액)종자원전산운영경비
						244 (총액)종자원공익근무요원운용
						292 종자원기본경비
						293 종자원전산운영경비
				7000	농수산행정	
					7001	본부인건비
						100 (총액)인건비
					7002	소속기관인건비
						110 (총액)농산물품질관리원인건비
						115 (총액)농업연수원인건비
						120 (총액)수의과학검역원인건비
						125 (총액)식물검역원인건비
						130 (총액)수산물품질검사원인건비
						131 (총액)수산인력개발원인건비
						132 (총액)동해어업지도사무소인건비
						133 (총액)서해어업지도사무소인건비
					7011	본부기본경비
						200 (총액)기본경비(운영지원과 등)
						201 (총액)기본경비(기획실)
						202 (총액)기본경비(농업정책국)
						203 (총액)기본경비(식량원예정책관)
						204 (총액)기본경비(국제협력국)
						205 (총액)기본경비(농촌정책국)
						206 (총액)기본경비(소비안전정책관)
						207 (총액)기본경비(축산정책관)
						208 (총액)공익근무요원운용(운영지원과 등)
						209 (총액)기본경비(수산정책관)
						210 (총액)기본경비(어업자원관)
						211 (총액)기본경비(원양협력관)

회계	계정	분야	부문	프로그램	단위사업	세부사업
						212 (총액)기본경비(식품유통정책관)
						215 (총액)기본경비(녹색성장정책관)
						250 기본경비(운영지원과 등)
						251 기본경비(기획실)
						252 기본경비(농업정책국)
						253 기본경비(식량원예정책관)
						254 기본경비(국제협력국)
						255 기본경비(농촌정책국)
						256 기본경비(소비안전정책관)
						257 기본경비(축산정책관)
						258 공익근무요원운용(운영지원과 등)
						259 기본경비(수산정책관)
						260 기본경비(어업자원관)
						261 기본경비(원양협력관)
						262 기본경비(식품유통정책관)
						265 기본경비(녹색성장정책관)
					7018	소속기관기본경비
						220 (총액)농산물품질관리원기본경비
						221 (총액)농산물품질관리원전산운영경비
						223 (총액)농산물품질관리원공익근무요원운용
						224 (총액)농업연수원기본경비
						225 (총액)농업연수원전산운영경비
						226 (총액)농업연수원공익근무요원운용
						227 (총액)수의과학검역원기본경비
						229 (총액)수의과학검역원공익근무요원운용
						230 (총액)식물검역원기본경비
						231 (총액)식물검역원전산운영경비
						232 (총액)식물검역원공익근무요원운용
						233 (총액)수산물품질검사원기본경비
						235 (총액)수산물품질검사원공익요원운영경비
						236 (총액)동해어업지도사무소기본경비
						239 (총액)서해어업지도사무소기본경비
						241 (총액)서해어업지도사무소공익요원운영경비
						242 (총액)수산인력개발원기본경비
						244 (총액)수산인력개발원공익요원운영경비
						270 농산물품질관리원기본경비
						271 농산물품질관리원전산운영경비
						273 농산물품질관리원공익근무요원운용
						274 농업연수원기본경비
						275 농업연수원전산운영경비
						276 농업연수원공익근무요원운용
						277 수의과학검역원기본경비
						278 수의과학검역원전산운영경비
						279 수의과학검역원공익근무요원운용
						280 식물검역원기본경비
						281 식물검역원전산운영경비
						282 식물검역원공익근무요원운용

회계	계정	분야	부문	프로그램	단위사업	세부사업
						283 수산물품질검사원기본경비
						285 수산물품질검사원공익요원경비
						286 동해어업지도사무소기본경비
						289 서해어업지도사무소기본경비
						291 서해어업지도사무소공익요원경비
						292 수산인력개발원기본경비
						294 수산인력개발원공익요원경비
					7033 행정지원	
						304 행정운영
						321 농림어업인 삶의 질 향상 위원회 운영
						326 행정효율성 증진 및 능력개발
					7047 인력개발원 교육경비	
						300 교육운영(수산인력개발원)
						651 표준교육비(수입대체)
					7048 교육인력개발원정보화(정보화)	
						500 교육인력개발원정보화(정보화)
					7049 청사확보 및 시설개선	
						301 청사시설지원(본부)
						350 청사시설지원(식검원)
						351 청사시설지원(수과원)
						353 청사시설지원(농관원)
						355 청사시설지원(수산물품질관리원)
						356 청사시설지원(동해지도소)
						357 청사시설지원(서해지도소)
						441 수의과학검역원청사신증축
						442 종자관리소청사신증축
						444 농관원청사신증축
				8000 회계간거래(전출금)		
					8010 회계간전출(일반회계)	
						800 농특회계 구조개선계정 전출금(일반회계)
						801 양곡매입사업지원(일반회계)
				8400 회계기금간거래(전출금)		
					8411 회계기금간전출(일반회계)	
						840 농지관리기금지원(일반회계)
						841 양곡증권정리기금원리금상환(일반회계)
			103 수산·어촌			
				3100 수산자원 관리 및 조성		
					3131 수산자원 회복(일반)	
						300 바다목장(지자체)
						301 총허용어획량(TAC)제도운영
						302 바다목장
						303 수산자원회복프로그램 운영
						304 지속가능한 어업생산체계 구축
						305 수산자원회복프로그램 운영(지자체)
						360 유류피해지역지원
						361 유류피해지역지원(지자체)
						401 해조류 바이오매스 에너지화

회계	계정	분야	부문	프로그램	단위사업	세부사업
					3132 어업질서 확립	
						300 어업협정이행
						301 어선안전점검요원
						302 어업정보통신지원
						303 어업지도단속
				3400 수산경영		
					3431 수협경영정상화	
						301 수협경영정상화
					3432 어업경영자금이차보전	
						540 수산금융자금이차보전
					3433 어업정책보험 및 재해복구	
						300 어선원 및 어선보험
				3600 수산연구(수산과학원)		
					3602 수산과학원 인건비(R&D)	
						100 (총액)수산과학원인건비
					3618 국립수산과학원 기본경비(R&D)	
						200 (총액)수산과학원기본경비
						201 (총액)수산과학원공익요원경비
						250 수산과학원기본경비
					3631 수산연구지원(R&D)	
						301 수산연구시설 및 선박관리
					3632 수산시험연구(R&D)	
						300 수산시험연구
						310 수산동물 전염병 방역 및 검역체계 구축(R&D)
					3634 수산과학원정보화(정보화)	
						500 수산과학원정보화(정보화)
				6700 어업지도관리		
					6733 어업지도선 건조 및 운영	
						305 어업지도선 장비확충 및 시설운영
						307 어업지도선 유류비
					6734 어업지도정보화(정보화)	
						500 어업지도정보화(정보화)
				8400 회계기금간거래(전출금)		
					8420 일반회계 전출(수발기금)	
						840 한미 FTA 피해대책 수발기금 전출금
농어촌구조개선특별회계						
	구조개선사업계정					
		100 농림수산				
		101 농업·농촌				
		1000 농가경영안정				
					1031 농어업재해보험	
					300 농어업재해보험	
					1033 재해대책	
					302 재해대책비	
					303 재해대책비(지자체)	
					304 재해대책비(용자)	
					1038 농특회계관리	

회계	계정	분야	부문	프로그램	단위사업	세부사업
						305 농특회계운영
					1039 농가소득보전	
						415 바이오디젤유채생산
					1067 농업기계장비	
						324 농기계임대
						325 국제농업기계박람회
						562 농기계차관환차손
				1100	농어업경영체육성	
					1131 전문농어업경영체육성(농특)	
						319 창업후계농어업인육성
						320 창업후계농어업인육성(용자)
						321 창업후계농어업인육성(지자체)
						322 농업벤처육성
						323 농어업경영컨설팅
						324 농어업경영컨설팅(지자체)
						326 대규모농어업회사육성
						400 농식품 전문투자펀드
				2100	양곡관리	
					2131 양곡유통지원	
						322 고품질쌀유통활성화(용자)
						350 고품질쌀 최적경영체 육성(지자체)
						430 고품질쌀유통활성화
				2500	농림기술개발정책연구	
					2531 농림기술개발(R&D)	
						410 농림수산물식품 기술기획평가원(R&D)
						411 농촌개발시험연구(R&D)
						412 농림기술개발(R&D)
						420 고부가가치 식품기술개발(R&D)
						421 농림바이오기술산업화지원(R&D)
				3000	농산물가격안정 및 유통효율화	
					3032 농산물유통개선(농특)	
						300 공영도매시장 시설현대화
						301 시군유통회사 설립운영
						303 농산물규격출하
						304 물류표준화
						310 공영 도매시장 시설현대화(용자)
						312 농축산물판매촉진
						400 농수산물사이버거래소운영
						450 품목별 대표조직육성
					3039 농산물안전성	
						314 농산물우수관리제도(GAP)운영
						315 농산물우수관리제도(GAP)운영(지자체)
				3200	경쟁력제고	
					3232 경쟁력제고(농특)	
						300 고부가가치 종자산업육성
						301 고부가가치 종자산업육성(지자체)
				3700	축산업진흥	

회계	계정	분야	부문	프로그램	단위사업	세부사업
					3737	친환경축산지원(농특)
						326 축산분뇨처리시설(지자체)
						327 축산분뇨처리시설(융자)
					3739	축산물위생안전성(농특)
						332 축산물검사(지자체)
						333 축산물검사
					3740	가축방역(농특)
						335 시도가축방역
						336 시도가축방역(지자체)
						337 살처분보상금
						338 동물보호 및 복지대책
						339 동물보호 및 복지대책(지자체)
				4000		농업생산기반확충
					4031	재해예방(농특)
						300 배수개선
						302 배수개선(조사설계비)
						303 저수지비상대처
						304 한발대비용수개발
						306 국가관리방조제개보수
						307 지방관리방조제개보수
					4033	수리시설개보수
						700 수리시설개보수
					4034	대단위농업시설정비
						304 서산(A)간척지농업기반시설재정비
						305 아산만방조제배수갑문확장공사
						310 영산강유역 하구둑 구조개선
					4038	농업시설개선(농특)
						309 지하수자원관리
						310 농업용수수질조사및개선
						312 농업용수관리자동화
						317 농촌용수이용체계재편
						320 임진강수계 농촌용수공급
						503 농촌용수물관리정보화(정보화)
					4044	대단위농업개발(농특)
						331 금강Ⅱ지구
						332 미호천Ⅱ지구
						333 흥보지구
						335 영산강Ⅳ지구
					4046	다목적 농촌용수개발
						300 일반지구
						301 거창지구
						303 마동지구
						304 묘곡지구
						305 비룡지구
						306 사곡지구
						307 서봉지구
						308 성곡지구

회계	계정	분야	부문	프로그램	단위사업	세부사업
						309 청하지구
						310 칠갑지구
						311 함안지구
						350 농업용저수지 독농임
					4071 채무상환	
						318 농업기반시설정비
						566 대단위농업개발채무상환
				4500 농업농촌정보화		
					4531 농업정보환경지원(정보화)	
						500 농어촌정보이용활성화(정보화)
						504 농어업경영체정보화(정보화, 지자체)
						507 농어촌정보이용활성화(정보화, 지자체)
						510 농어업경영체정보화(정보화)
					4532 농림행정정보화(정보화)	
						500 EA지식포털운영(정보화)
						505 농수산사업정보시스템(정보화)
					4533 농업관측	
						300 농업관측
				6000 농산물품질관리		
					6032 농산물안전성관리	
						300 친환경농산물품질인증
						301 농산물안전성조사
						310 LMO수입승인및안전관리
						311 농산물원산지관리
					6035 품질관리정보화(정보화)	
						517 농산물품질관리정보화(정보화)
				6400 종자관리		
					6432 종자관리(농특)	
						300 종자원시설현대화
						301 품종심사및재배시험
						302 원원종및원종생산
					6433 종자원정보화(정보화)	
						522 종자원정보화(정보화)
				7000 농수산행정		
					7031 정책연구개발 및 녹색전략	
						300 정책연구개발사업(R&D)
					7035 농어업농어촌알리기	
						340 농어업농어촌가치및소비촉진제고
				8400 회계기금간거래(전출금)		
					8411 회계기금간전출(농특회계)	
						844 FTA이행기금지원(농특회계)
				8600 회계기금간거래(예수원금상환)		
					8610 회계기금간예수원금상환(농특회계)	
						861 공자기금융자계정원금상환(농특회계)
						862 공자기금원금상환(농특회계)
				8700 회계기금간거래(예수이자상환)		
					8710 공자기금예수이자상환(농특회계)	

회계	계정	분야	부문	프로그램	단위사업	세부사업
						873 공자기금융자계정이자상환(농특회계)
						874 공자기금이자상환(농특회계)
			103 수산·어촌			
				3000 수산물 유통 및 안전관리		
					3040 수산물 유통 및 수출활성화	
						301 수산물종합가공단지 정화시설
						306 수산시장시설개선
						308 수출가공선진화단지조성
					3041 안전한수산물공급관리(농특)	
						302 수산물이력제
						303 수산물 위생관리
						304 해역별 위생등급 설정관리
						305 수산물위생관리(지자체)
						310 수산동물질병관리
						311 수산동물질병관리(지자체)
					3042 수산물도매시장 현대화	
						306 노량진 수산시장 건립
						307 인천수산물물류가공센터
				3100 수산자원 관리 및 조성		
					3140 친환경어업	
						300 환경친화형 배합사료
						301 친환경양식 기반시설구축
						302 친환경양식 기반시설구축(지자체)
						303 친환경 어구보급
						305 해양심층수활용 수산자원조성시설 건립
						330 바다숲조성
						335 고효율 어선유류비절감 장비지원(지자체)
						340 적조피해 발생직전 양식어류 방류(지자체)
					3141 내수면어업	
						303 내수면자원조성(지자체)
					3142 자율관리어업육성	
						300 자율관리어업육성
						301 자율관리어업육성(지자체)
				3300 어촌·어항 개발		
					3340 어촌어항관광기반조성(농특)	
						301 어촌어항관광개발
						302 대포항
						303 어촌어항관광개발(지자체)
				3400 수산경영		
					3440 수산인력양성 및 복지	
						300 어업인교육훈련 및 기술지원
						301 수산정책활성화
						302 어업인교육훈련 및 기술지원(지자체)
						311 수산장비임대(지자체)
					3443 어업정책보험 및 재해복구(농특)	
						310 수산인안전공제
				3500 원양협력		

회계	계정	분야	부문	프로그램	단위사업	세부사업
					3540 수산물 수출지원	
						300 수산물해외시장개척
					3542 원양어업기반구축(농특)	
						300 원양어업활성화
						301 연안국과의 협력
				6600 수산물품질관리		
					6643 수출입수산물 안전성관리(농특)	
						300 수산물검역검사
						301 수산물원산지관리
					6645 수산물품질검사정보화(정보화)	
						500 수산물품질검사정보화
			104 식품업			
				2800 식품산업육성		
					2831 식품산업기반조성(농특)	
						301 식품산업 및 식문화교육
						311 식품표준화
					2832 식품산업육성	
						310 천일염산업육성
						311 천일염산업육성(지자체)
						312 천일염산업육성(용자)
						330 식품기능성평가
						355 국가식품산업클러스터
					2833 식품안전및규격(농특)	
						310 국가인증 농식품지원
						320 농식품안전사고 및 긴급대응
						334 축산물HACCP인증
					2834 농식품안전정보관리(정보화)	
						500 농식품안전정보관리(정보화)
	농어촌특별세사업계정					
		100 농림수산				
			101 농업·농촌			
				1000 농가경영안정		
					1039 농업신용보증	
						880 농림수산업자신용보증기금출연
					1070 농가소득보전	
						301 쌀소득보전고정직불(지자체)
						302 경영이양직불
						342 조건불리지역직불
						365 경관보전직불
						370 농가단위 소득안정직불
						383 친환경농업직불(지자체)
						384 친환경농업직불
						434 경관보전직불(지자체)
						435 조건불리지역직불(지자체)
				1100 농어업경영체육성		
					1136 전문농업경영체육성(농특)	
						331 농업인교육훈련

회계	계정	분야	부문	프로그램	단위사업	세부사업
						332 농업인교육훈련(지자체)
						362 농업경영체등록
				2400	친환경농업육성	
					2434	친환경농업인프라
						382 녹비작물 종자대
						387 생물학적병해충방제
						390 친환경농산물 인증활성화
						391 친환경농산물인증 활성화(지자체)
					2435	농작물피해방지
						300 농작물병해충방제(지자체)
						301 농작물병해충방제
				4100	농어업인복지증진	
					4135	농어업인복지증진
						366 농어민건강연금보험료
						367 취약농가인력지원
						368 농업인재해공제
						370 영유아양육지원
						882 농촌출신대학생학자금융자
				4200	농촌지역개발 및 도농교류활성화	
					4231	농촌지역개발(농특)
						300 농어촌 뉴타운조성
						301 농촌활력정착지원
						361 농산어촌지역 종합개발지원
						380 금수강촌조성
						382 농촌형 에너지자립 녹색마을 조성
						400 농어촌 뉴타운조성(용자)
					4233	도농교류활성화
						360 도농교류활성화
						433 도농교류활성화(지자체)
				8400	회계기금간거래(전출금)	
					8412	회계기금간전출(농특회계)
						842 쌀소득기금전출금(농특회계)
						843 농어업재해보험기금전출금(농특회계)
				9300	계정간거래(전출금)	
					9303	구조개선계정전출
						935 구조개선계정으로전출금(농특세계정)
			103	수산·어촌		
				3100	수산자원 관리 및 조성	
					3145	연근해어업구조조정
						300 연근해어선감척(지자체)
						301 연근해어선감척
				3300	어촌·어항 개발	
					3345	어항기반시설조성(농특)
						302 국가어항관리
						303 국가어항
						304 보육항
				3400	수산경영	

회계	계정	분야	부문	프로그램	단위사업	세부사업
					3433 수산특정연구개발(R&D)	
						310 수산기술개발(R&D)
에너지및자원사업특별회계						
	투자계정					
		100 농림수산				
			101 농업·농촌			
				3000 농산물가격안정 및 유통효율화		
					3032 농산물유통개선(에트)	
						410 시설원예에너지이용효율화(지자체)
	융자계정					
		100 농림수산				
			101 농업·농촌			
				3000 농산물가격안정 및 유통효율화		
					3032 농산물유통개선(에트)	
						420 시설원예에너지이용효율화(융자)
혁신도시건설특별회계						
		100 농림수산				
			101 농업·농촌			
				7000 농수산행정		
					7040 혁신도시이전	
						440 농업연수원 이전
						441 농산물품질관리원 이전
						442 수의과학검역원 이전
						443 식물검역원 이전
						444 종자원 이전
						445 수산물품질검사원 이전
						446 한국농수산대학 이전
광역지역발전특별회계						
	지역개발계정					
		100 농림수산				
			101 농업·농촌			
				4000 농업생산기반확충		
					4041 농어업기반정비	
						300 농어업기반정비
				4200 농촌지역개발 및 도농교류활성화		
					4240 농어촌자원 복합산업화지원	
						300 농어촌자원 복합산업화지원
					4241 일반농산어촌개발	
						360 일반농산어촌개발
	광역발전계정					
		100 농림수산				
			101 농업·농촌			
				2400 친환경농업육성		
					2450 광역친환경농업인프라구축	
						300 친환경농산물 종합물류센터건립
						384 친환경농업기반구축(지자체)
				3000 농산물가격안정 및 유통효율화		

회계	계정	분야	부문	프로그램	단위사업	세부사업
					3033 농수산물유통개선	
						301 수산물가공산업육성
						304 수산물유통시설건립
						306 농수산물유통개선
						340 웰빙표고넙치브랜드개발
						350 안전수산물공급체계구축
				4200 농촌지역개발 및 도농교류활성화		
					4250 국제농업박람회	
						300 국제농업박람회
			103 수산·어촌			
				3100 수산자원 관리 및 조성		
					3150 수산자원관리	
						300 토속어류산업화센터(지자체)
						400 수산어업행정지원
				3400 수산경영		
					3440 수산식품거점단지조성	
						302 수산식품산업거점단지조성
			104 식품업			
				2800 식품산업육성		
					2845 광역클러스터활성화지원	
						341 광역클러스터활성화(직접경비)
						342 광역클러스터활성화
			제주특별자치도계정			
			100 농림수산			
				101 농업·농촌		
					3000 농산물가격안정 및 유통효율화	
					3034 농수산물유통개선(제주)	
						300 수산물유통시설건립(제주)
						301 수산물가공산업육성(제주)
						319 농수산물유통개선(제주)
				4000 농업생산기반확충		
					4042 농어업기반정비(제주)	
						300 농어업기반정비(제주)
				4200 농촌지역개발 및 도농교류활성화		
					4242 농어촌자원 복합산업화지원(제주)	
						300 농어촌자원 복합산업화지원(제주)
					4243 일반농산어촌개발(제주)	
						369 일반농산어촌개발(제주)
					4260 어업기반구축(제주 특행기관)	
						300 환경친화형배합사료(제주)
						301 국가어항(제주)
						302 어업인교육훈련(제주)
			양곡관리특별회계			
			손익계정			
			100 농림수산			
				101 농업·농촌		
					2100 양곡관리	

회계	계정	분야	부문	프로그램	단위사업	세부사업
					2131 양곡매입 및 관리	
						360 정부추하곡매입
						362 수입양곡대
						366 정부양곡관리비
						367 정부양곡관리비(지자체)
						369 쌀소비활성화
					2171 채무상환(양특)	
						564 한은차입금이자상환
				9300 계정간거래(전출금)		
					9301 타계정전출금(양특회계)	
						930 자본계정으로전출금(양특회계)
	자본계정					
		100 농림수산				
			101 농업·농촌			
				2100 양곡관리		
					2132 양곡매입 및 관리	
						365 고정자산취득비
				9300 계정간거래(전출금)		
					9301 타계정전출금(양특회계)	
						939 손익계정으로전출금(양특회계)
	농산물가격안정기금					
		100 농림수산				
			101 농업·농촌			
				1100 농어업경영체육성		
					1134 농업전문조합출자	
						326 농식품전문투자조합출자
				3000 농산물가격안정 및 유통효율화		
					3031 농산물가격안정 및 수급조절	
						323 비축지원
						325 자조금지원
						326 유통협약·명령제
						334 종자수매·공급
					3033 농산물유통개선(농안기금)	
						310 저온유통체계구축
						320 저온유통체계구축(지자체)
					3035 산지유통활성화	
						308 농산물브랜드육성(지자체)
						310 농산물브랜드육성
					3039 소비지유통활성화	
						300 농식품 소비지산지협력
				3300 농산물가격안정 및 유통효율화(농안, 융자)		
					3331 농산물유통개선(농안, 융자)	
						301 농식품시설현대화(융자)
						303 저온유통체계구축(융자)
						304 친환경농산물판매지원(융자)
					3332 산지유통활성화(농안, 융자)	

회계	계정	분야	부문	프로그램	단위사업	세부사업
						303 산지유통활성화(용자)
						304 농산물브랜드육성(용자)
					3333	민간가격안정(농안, 용자)
						333 인삼약용작물계열화(용자)
					3336	소비자유통활성화(농안, 용자)
						309 소비자유통활성화(용자)
						310 농식품 소비지산지협력(용자)
				7000	농수산행정	
					7076	기금운영비(농안기금)
						101 인건비
						201 기타경비
						250 유통개선사업 운영
						251 비축사업운영비
				9700	여유자금운용	
					9702	여유자금운용(농안기금)
						971 통화금융기관예치(농안기금)
						972 비통화금융기관예치(농안기금)
			104	식품업		
				2800	식품산업육성	
					2834	농산물수출촉진
						331 해외시장개척
						332 한식세계화
						333 한식세계화(지자체)
					2851	식품산업육성(농안)
						300 식품외식정보분석
						310 전통발효식품육성
						312 전통발효식품육성(지자체)
						313 세계김치연구소 건립
				2900	식품산업육성(용자)	
					2934	농식품수출촉진(농안, 용자)
						301 운영활성화(용자)
						302 한식세계화(용자)
					2950	식품산업육성(농안, 용자)
						303 외식업체육성(용자)
						330 전통발효식품육성(용자)
						340 생산자융복합형 식품제조기업육성(용자)
농지관리기금						
			100	농림수산		
				101	농업·농촌	
				2600	농지은행(농지, 용자)	
					2631	농지은행(농지, 용자)
						343 경영회생지원농지매입(용자)
						350 농지규모화(용자)
						400 농지매입비축(용자)
				3200	경쟁력제고	
					3240	경쟁력제고
						300 해외농업개발

회계	계정	분야	부문	프로그램	단위사업	세부사업
						310 한계농지자원조사
						400 농지연금
				3500	경쟁력제고(기금, 용자)	
					3540	경쟁력제고(농지, 용자)
						300 해외농업개발(용자)
				4000	농업생산기반확충	
					4039	농업시설개선(농지)
						314 담수호수질개선시험조사 및 실용화사업
					4043	대단위농업개발(농지)
						320 화옹지구
						321 영산강3-1지구
						322 영산강3-2지구
						323 새만금지구(외곽시설)
						330 시화지구
						333 새만금지구(내부개발)
				4500	농업농촌정보화	
					4531	농지관리
						500 농지종합정보화(정보화)
				7000	농수산행정	
					7077	기금운영비(농지기금)
						101 인건비
						201 기타경비
						251 쌀전업농교육훈련
						252 농지은행사업관리비
						253 조성토지관리 처분비
						254 조성토지관리 처분비(지자체)
						256 농지이용관리지원
						257 농지불법전용신고포상금
						258 농지제도개선홍보
				9100	기금간거래(예수원금상환)	
					9110	공공자금관리기금 예수원금상환(농지기금)
						910 공자기금예수원금상환(농지기금)
				9200	기금간거래(예수이자상환)	
					9201	공공자금관리기금 예수이자상환(농지기금)
						920 공자기금예수금이자상환(농지기금)
				9700	여유자금운용	
					9703	여유자금운용(농지기금)
						971 통화금융기관예치(농지기금)
						972 비통화금융기관예치(농지기금)
쌀소득보전변동직접지불기금						
			100	농림수산		
				101	농업·농촌	
				1000	농가경영안정	
					1031	쌀소득변동직불(쌀기금)
						300 쌀소득보전변동직불
				7000	농수산행정	
					7079	기금운영비(쌀기금)

회계	계정	분야	부문	프로그램	단위사업	세부사업
						101 인건비
						201 기타경비
						250 사업관리비
						251 사업관리비(지자체)
				9100	기금간거래(예수원금상환)	
					9112	공자기금예수원금상환(쌀기금)
					912	공자기금예수원금상환(쌀기금)
				9200	기금간거래(예수이자상환)	
					9203	공자기금이자상환(쌀기금)
					922	공자기금이자상환(쌀기금)
				9700	여유자금운용	
					9705	여유자금운용(쌀기금)
					971	통화금융기관예치(쌀기금)
					972	비통화금융기관예치(쌀기금)
양곡증권정리기금						
		100	농림수산			
			101	농업·농촌		
				9100	기금간거래(예수원금상환)	
					9111	공공자금관리기금예수원금상환(양곡기금)
					911	공자기금예수원금상환(양곡기금)
				9200	기금간거래(예수이자상환)	
					9202	공공자금관리기금예수이자상환(양곡기금)
					921	공자기금예수금이자상환(양곡기금)
				9700	여유자금운용	
					9701	여유자금운용(양곡기금)
					971	통화금융기관예치(양곡기금)
					972	비통화금융기관예치(양곡기금)
자유무역협정이행지원기금						
		100	농림수산			
			101	농업·농촌		
				3200	경쟁력제고	
					3231	직접피해지원(FTA기금)
					392	피해보전직불
					393	폐업지원
					3233	과수경쟁력제고
					310	감귤 부산물 건조처리시설(지자체)
					350	생산시설현대화
					351	과실전문생산단지기반조성
					352	과실전문생산단지기반조성(지자체)
					353	거점산지유통센터건설
					354	과수우량요목생산
					362	과실브랜드육성지원
					363	과실브랜드육성(지자체)
					3260	축산경쟁력제고
					341	브랜드육타운
					346	축사시설현대화
					3265	식량및원예 경쟁력제고

회계	계정	분야	부문	프로그램	단위사업	세부사업
						300 친환경농업연구센터
						320 고랭지감자명품화
						322 우수품종증식보급(지자체)
						331 인삼생산유통시설현대화
						332 시설원예품질개선
						400 농식품 수출전문단지 조성
				3500	경쟁력제고(기금,용자)	
					3531	과수경쟁력제고(FTA,용자)
						301 생산시설현대화(용자)
						302 과수우량묘목생산(용자)
						303 과원규모화(용자)
					3560	축산경쟁력제고(FTA,용자)
						332 축사시설현대화(용자)
					3570	식량및원예 경쟁력제고(FTA,용자)
						321 시설원예품질개선(용자)
				7000	농수산행정	
					7079	기금운영비(FTA기금)
						101 인건비
						201 기타경비
						250 관세할당물량수입관리비
						251 FTA사업계획수립및관리비(지자체)
						252 FTA사업계획수립및관리비
						253 과원규모화사업관리비
						254 FTA관련농업협상지원
				9700	여유자금운용	
					9706	여유자금운용(FTA기금)
						971 통화금융기관예치(FTA기금)
						972 비통화금융기관예치(FTA기금)
축산발전기금						
		100	농림수산			
			101	농업·농촌		
				3700	축산업진흥	
					3731	축산물수급관리
						300 원유수급조절
						301 학교우유급식
						302 축산자조금
						303 축산물수급안정
						304 송아지생산안정
						540 이차보전금(긴급경영안정자금)
					3732	축산기술보급
						303 축산종합지도(지자체)
						305 종축시설현대화
						306 가축개량지원
						307 축산종합지도
						308 축산물위생전문인력양성
					3733	축산물생산구조개선
						315 마필육성(지자체)

회계	계정	분야	부문	프로그램	단위사업	세부사업
						316 품질고급화지원
						317 양봉산업육성
						320 쇠고기 생산성 향상지원
						430 양봉산업육성(지자체)
					3734 축산물유통구조개선(축발)	
						320 농축산전시체험홍보관
						325 도축장구조조정
						330 사료구매자금이자보전
					3735 친환경축산(축발)	
						321 조사료생산기반확충
						322 조사료생산기반확충(지자체)
						325 자연순환농업활성화
						326 자연순환농업활성화(지자체)
					3738 축산물위생안전성(축발)	
						320 쇠고기이력추적제(지자체)
						329 축산물등급판정
						330 쇠고기이력추적제
						332 도축검사원운영
						333 도축검사원운영(지자체)
					3741 가축방역(축발)	
						336 가축위생방역본부(지자체)
						337 가축위생방역본부
						338 가축질병근절
						339 가축질병근절(지자체)
						340 생계 및 소득안정(지자체)
				3800 축산업진흥(축발,용자)		
					3831 축산기술보급(축발,용자)	
						301 종축시설현대화(용자)
					3832 축산물생산구조개선(축발,용자)	
						305 마필육성(용자)
					3833 축산물유통구조개선(축발,용자)	
						310 축산물도축가공업체(용자)
						311 브랜드경영체종합지원(용자)
						312 사료산업종합지원(용자)
						317 낙농체험관광(용자)
						318 송아지경매시장현대화(용자)
						320 가축수송특장차량지원(용자)
					3834 친환경축산(축발,용자)	
						315 조사료생산기반확충(용자)
						325 자연순환농업활성화(용자)
				7000 농수산행정		
					7078 기금운영비(축발기금)	
						101 인건비
						201 기타경비
						250 축산물유통및가격조사
						251 일반교육홍보
						252 진도개품평회

회계	계정	분야	부문	프로그램	단위사업	세부사업
						253 축산물브랜드경진대회및전시
				9200	기금간거래(예수이자상환)	
					9204	공자기금이자상환(축발기금)
						923 공자기금예수금이자상환(축발기금)
				9700	여유자금운용	
					9704	여유자금운용(축발기금)
						971 통화금융기관예치(축발기금)
						972 비통화금융기관예치(축발기금)
수산발전기금						
		070	환경			
			075	해양환경		
				1000	해양환경보전	
					1065	해양환경개선(기금)
						300 폐기물해양배출종합관리시스템구축
						301 해양폐기물정화사업
						302 해양폐기물정화사업(자치체)
		100	농림수산			
			103	수산·어촌		
				3000	수산물 유통 및 안전관리	
					3065	수산물가격안정(기금)
						300 비축사업
						301 출하조절
					3067	연안어장 및 내수면환경개선(기금)
						316 연안어장 및 내수면환경개선
				3400	수산경영	
					3465	어업경영자금(기금)
						300 TAC참여어업인경영개선자금(용자)
						301 양식어업지원(용자)
						307 노후원양어선대체(용자)
						320 생계소득 및 안정(지자체)
					3466	품목별경쟁력강화
						300 원양어업관리회사(용자)
						301 원양어선 설비현대화(용자)
						304 순환여과식 양식시설(용자)
					3467	직접피해지원
						300 소득보전직불금
						301 폐업지원금
				3700	수산물 유통 및 안전관리(기금·용자)	
					3765	수산물가격안정(기금·용자)
						300 수산물수매지원
						301 우수수산물지원
					3766	유통·가공시설(기금)
						301 가공시설및운영
						304 해외수산물시설투자(용자)
					3767	수산물유통자금지원(기금)
						300 산지 및 소비자 유통자금
				7000	기금운영비(수산)	

회계	계정	분야	부문	프로그램	단위사업	세부사업
					7076	기금운영비(기금)
						100 인건비(수발기금)
						201 기타경비(수발기금)
						250 해양환경개선부담금징수비용
						251 수산물도매시장평가
						253 기금연구용역비
						254 수산물공매납입금부과징수비용
						255 해양심층수이용부담금징수비용
				9700	여유자금운용	
					9708	여유자금운용(수산발전기금)
						971 통화금융기관예치(수산발전기금)
						972 비통화금융기관예치(수산발전기금)
농어업재해보험기금						
		100	농림수산			
			101	농업·농촌		
				1000	농가경영안정	
					1032	농어업재해보험재보험금
						301 재보험금
				7000	농수산행정	
					7079	기금운영비(재해보험기금)
						101 인건비
						201 기타경비
						250 사업운영비
				9700	여유자금운용	
					9707	여유자금운용(농어업재해보험기금)
						971 통화금융기관예치(농어업재해보험기금)
						972 비통화금융기관예치(농어업재해보험기금)

6. 2010년도 세출예산과목 부호표

목코드	목	세목코드	세목
110	인건비		
		01	보수
		02	기타직보수
		03	일용임금
210	운영비		
		01	일반수용비
		02	공공요금 및 제세
		03	피복비
		04	급량비
		05	특근매식비
		06	일·숙직비
		07	임차료
		08	연료비
		09	시설장비유지비
		10	차량·선박비
		11	재료비
		12	복리후생비
		13	시험연구비
		15	위탁사업비
		16	기타운영비
220	여비		
		01	국내여비
		02	국외업무여비
		03	국제화여비
240	업무추진비		
		01	사업추진비
		02	관서업무비
250	직무수행경비		
		01	직급보조비
		02	월정직책급
		03	특정업무경비
260	연구개발비		
		00	연구개발비

목코드	목	세목코드	세목
310	보전금		
		01	보상금
		02	배상금
		03	포상금등
320	민간이전		
		01	민간경상보조
		02	민간위탁금
		03	연금지급금
		04	보험금
		05	이차보전금
		07	민간자본보조
		08	민간대행사업비
330	자치단체이전		
		01	자치단체경상보조
		02	자치단체교부금
		03	자치단체자본보조
		04	자치단체 대행사업비
340	해외이전		
		02	국제부담금
350	출연금		
		01	출연금
		02	금융성기금출연금
		03	민간기금출연금
410	토지매입비		
		00	토지매입비
420	건설비		
		01	기본조사 설계비
		02	실시설계비
		03	시설비
		04	감리비
		05	시설부대비
430	기타유형자산		
		01	자산취득비
		02	저장품매입비

목코드	목	세목코드	세목
440	무형자산		
		00	무형자산
450	융자금		
		02	통화금융기관융자금
		03	비통화금융기관융자금
		04	기타 민간융자금
		05	지방자치단체융자금
460	출자금		
		01	일반출자금
470	예치금 및 유가증권매입		
		02	통화금융기관예치금
		03	비통화금융기관예치금
510	상환지출		
		03	차입금이자
		04	예수금원금상환
		05	예수금이자상환
		06	전대차관원금상환
		07	전대차관이자상환
610	전출금 등		
		01	일반회계전출금
		02	기타특별회계전출금
		03	공공기금전출금
		04	비금융공기업경상전출금
		05	비금융공기업자본전출금
710	예비비 및 기타		
		03	반환금기타