

花卉便覽

-1982-

農水産部
韓國花卉協會

花卉便覽

— 1982 —

農 水 產 部
社團法人 韓國花卉協會

1. 1. 1. 1.

2. 2. 2. 2.

3. 3. 3. 3.

머 리 말

最近 國民所得의 增加에 따라 화훼류에 對한 需要가 增加하고 있을 뿐만 아니라 生活樣式과 住居環境의 變化 및 '86 아시안게임과 '88 올림픽 開催等으로 因하여 그 需要가 繼續 늘어날 것으로 展望됩니다. 또한 화훼류는 品目에 따라서는 우리나라가 生産 適地일 뿐만 아니라 耕地의 高度利用과 都市近郊 遊休勞動力의 生産化를 통한 農家所得增大 및 長期的으로 輸出도 可能的인 有利한 作物로 生覺됩니다.

現在 우리나라 화훼산업은 生産基盤의 脆弱·零細性和 生産地域의 分散 및 優良 種苗 生産供給體系의 未備와 過多한 輸入依存 그리고 栽培技術의 未備等 生産側面의 問題點과 生産物의 正常去來機能 및 規格化·等級化 未備等 流通上의 問題點 그리고 諸般要因에 依한 需要 底邊擴大의 制限等 여러가지의 問題點들을 안고 있습니다. 이에 政府에서는 이러한 問題點을 하나씩 解決하고 화훼산업을 安定的인 産業으로 育成키 爲하여 화훼산업 育成을 위한 綜合對策을 樹立하여 年次的으로 推進해 나갈 計劃이며 이에 따라 그 目標를

첫째 : 專門農業으로 育成하여 農家所得 增大

둘째 : 都市近郊 遊休勞動力 吸收로 雇傭 增大

세째 : 國土 및 都市空間美化로 國民情緒 純化

네째 : 外貨獲得을 爲한 輸出 戰略作目으로 育成하여 輸出 增大

로 設定하고 그 推進을 爲한 基本方針을

첫째 : 화훼 生産團地 造成으로 集中開發

둘째 : 施設現代化等 生産 基盤 擴充

세째 : 試驗研究事業 및 先進技術 普及強化

네째 : 화훼 需要의 底邊擴大

를 하는데 두어 꾸준히 推進해 나갈 計劃입니다. 이와같이 화훼산업 育成 方案을 樹立 推進하는데 있어서 그동안 資料의 貧困으로 因하여 여러가지 어려움이 있었는바 여기 國內外 화훼생산 및 輸出入 統計資料를 한데 묶어 화훼편람을 發刊하게 됨을 매우 多幸스럽게 生覺하며 아무쪼록 잘 活用되어 우리나라의 화훼산업발전에 寄與될 수 있기를 바라며 本 資料의 未備된 部分에 對하여는 繼續 補完해 나갈 計劃임을 約束드리는 바입니다.

1982. 9

農水産部 特作局長 張 在 善

장재원

發 刊 辭

그간 자생적으로 성장해 온 화훼업계가 정부의 배려를 받아 산업으로의 기틀을 마련하게 된 것에 대해 전 화훼인과 더불어 환영해마지 않습니다. 시기적으로 좀 늦은 감은 있으나 이제부터라도 화훼산업이 국가발전에 일익을 담당하고 국토환경미화와 국민정서순화에 크게 기여하리란 것을 생각할 때에 새로운 장(章)에 대한 감회와 의욕이 솟아오르는 것 같습니다.

특히 본 협회는 1980년 5월 24일 재기 총회 이후 꾸준히 오늘이 있도록 일해 온바 조그마한 결실을 맺음과 동시에 더 큰 일을 향한 출발점이란 것을 생각해 보니 감회가 새롭습니다.

그동안 4차례에 걸쳐 정책자료로서 「화훼산업육성방안」을 제시한 본 협회는 이번에 농수산부와 함께 「화훼편람」을 발간하게 되었습니다.

어느 분야를 막론하고 일을 하기 위해서는 각종 통계가 구비돼야 하고 대외적으로 수출을 시도하기 위해서는 외국의 통계가 있어야 하는 것은 당연하다고 하겠습니다. 그러나 우리 화훼분야에 대해서는 통계자료라고는 전혀 없는 실정이어서 한편으로는 부끄럽고 한편으로는 아쉬운 감이 많았습니다.

이것이 이번에 농수산부 당국자의 헌신적인 노력과 업계의 협조로 「화훼편람」이라는 결실을 맺게 된 것입니다. 이 책은 장차 우리나라 화훼산업을 육성시켜 나가는 시금석이 될 것임은 물론 미래에 대한 좌표로서 중요한 의의를 지닐 것이 분명합니다.

모쪼록 지금까지 우리가 주장해 온

- 1) 화훼 수출국 육성
- 2) 국민정서 함양
- 3) 농가소득 증대
- 4) 화훼류 수입대체란 대명제를 건 화훼산업발전 목표에 부응할 수 있는 좋은 자료가 되기를 기대하는 바입니다.

1982. 9. 15

사단법인 한국 화훼 협회 장 손 병 선

— 目 次 —

國 內 編	9
1. 화훼 栽培 및 生産現況	12
가. 一般現況	12
나. 年度別 栽培規模別 農家戶數	14
다. 市道別 現況	14
2. 流通現況	20
가. 流通量	20
나. 流通額	20
3. 輸出入 現況	21
가. 화훼 關係 關稅率表解說	21
나. 關稅率表	26
다. 輸出入 制度의 變化	30
라. 年度別 輸出入實績	30
※ 主要國別 輸出入現況	34
外 國 編	37
I. 日 本	39
1. 栽培 및 出荷現況	40
가. 栽培農家 및 面積現況	40
나. 形態別 栽培現況 및 時期別 出荷現況	42
2. 화훼 輸出入 現況	46
가. 輸 出	46
나. 輸 入	52
다. 樹木等의 輸出入 實績	66

3. 화훼 市場數·取扱額·市場規模等	70
4. 화훼 種類別·年度別·組收入別 農家數	74
II. 台 灣	77
1. 年度別·國別 輸出入 實績	78
2. 品目別·年度別 輸出入 實績	88
III. 싱 가 폴	97
1. 輸出入 實績	98
IV. 흥 룡	105
1. 輸出實績	106
2. 輸入實績	108
V. 英 國	115
1. 輸出實績	116
2. 輸入實績	120
VI. 和 蘭	125
1. 栽培現況	126
2. 輸出入實績	132
3. 消費動向	135
VII. 카 나 다	137
1. 輸入實績	138
VIII. 이 태 리	141
1. 輸入實績	142
2. 輸出實績	154
IX. 美 國	167
1. 화훼 販賣實績	168
가. 總 括	168

나. 州別 販賣實績	170
2. 輸出入實績	174
가. 輸 入	174
나. 輸 出	174
X. 쿠웨이트	175
1. 輸出入實績	176
XI. 에 질 트	181
1. 輸出入實績	182
參 考 資 料	183
1. 韓國工業規格	185
2. 球根類 國際規格	188
3. 各國別 國花	191
4. 全國 꽃市場 現況	192
5. 화훼 流通經路	193
6. 市道別 指定花	193
關 係 法 令	195
1. 文化財 保護法	197
2. 植物防疫法	210
3. 家庭儀禮에 關한 法律	228
4. 農地保全 및 利用에 關한 法律	229

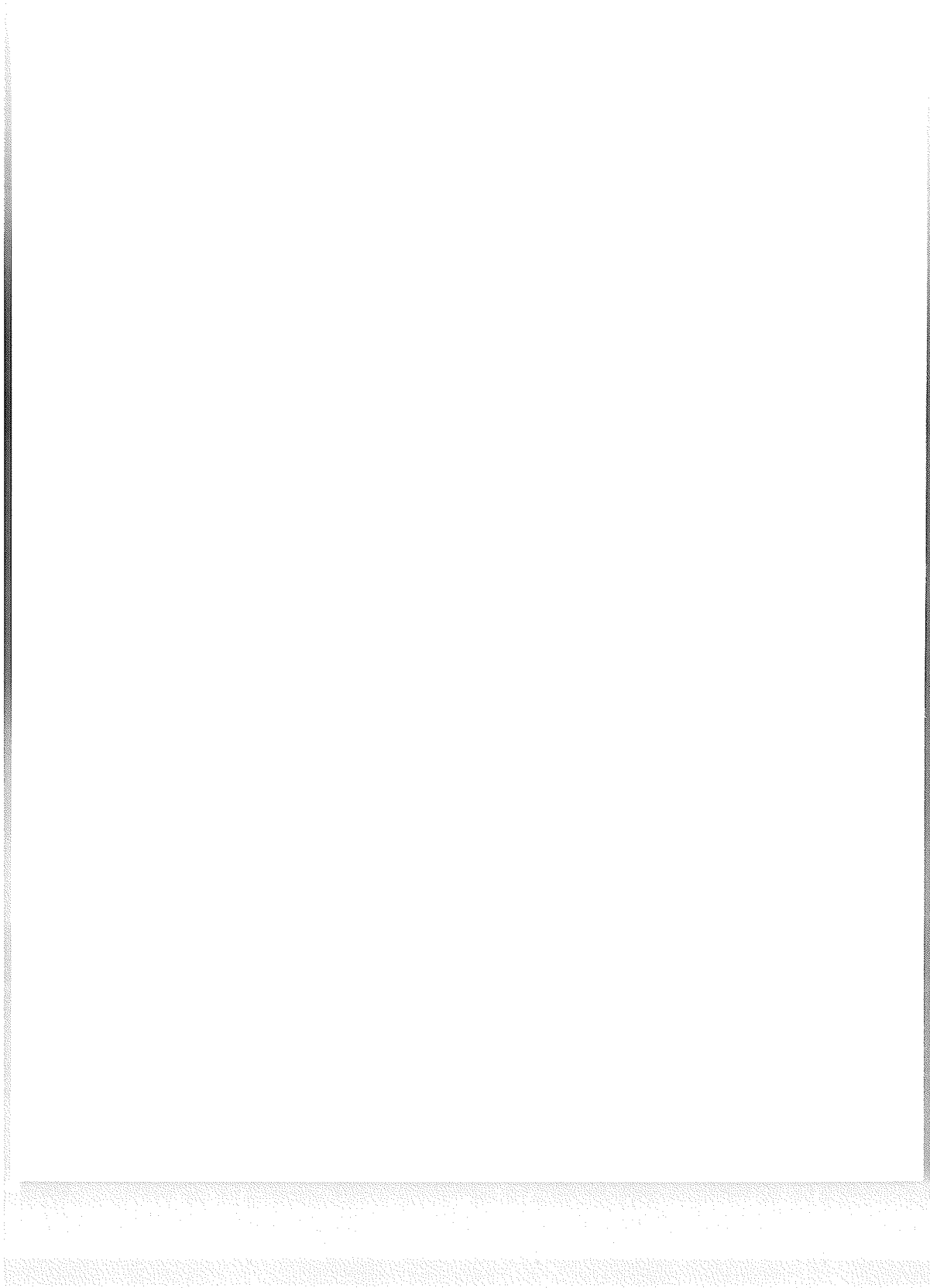

國內編

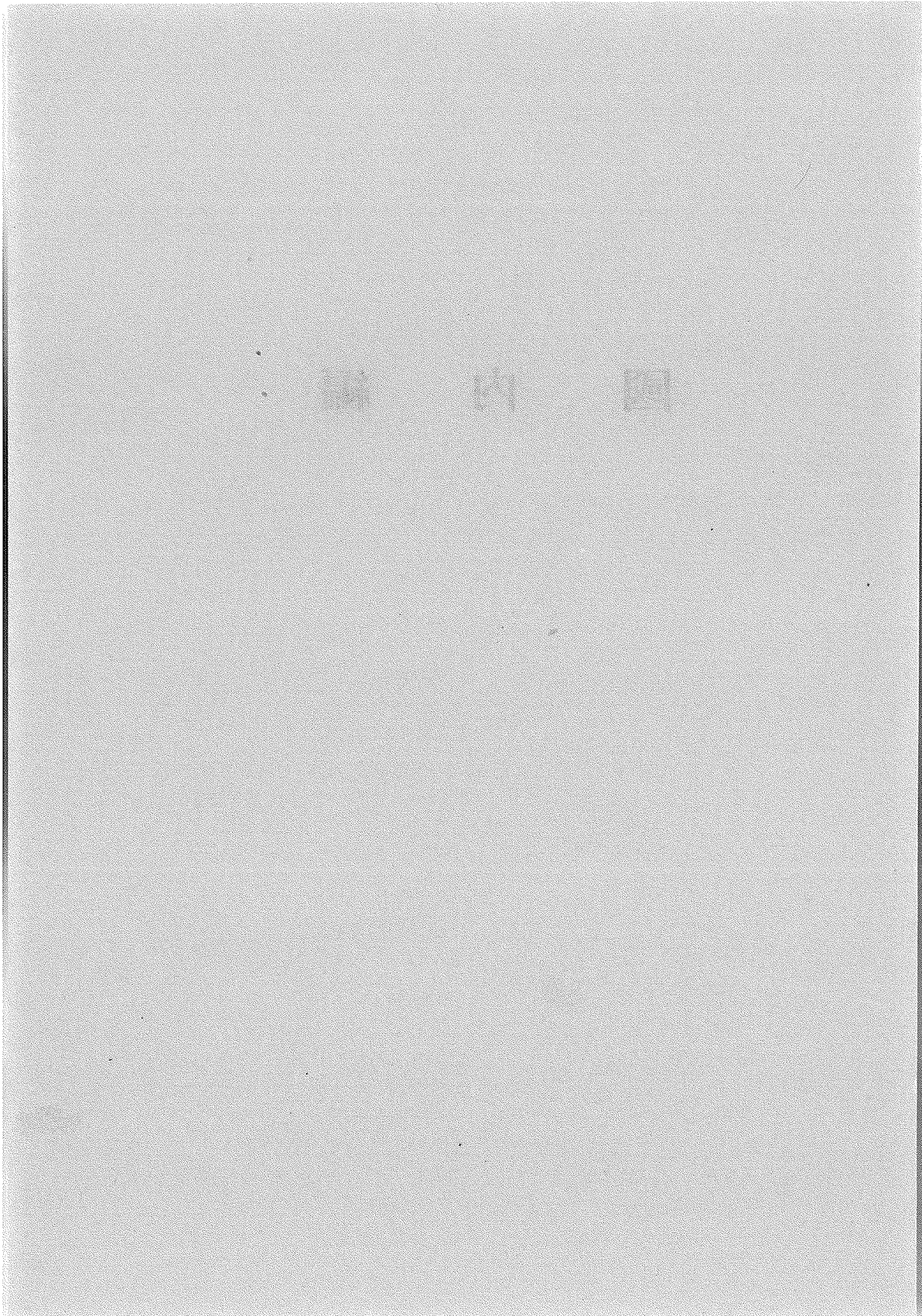

國內編

國內編

1. 花卉栽培 및 生産現況

가. 一般 現況

區 分	年 度 別				
	'71	'72	'73	'74	'75
農 家 戶 數(戶)	1,786	2,631	2,424	2,215	2,446
專 業	799	906	905	851	947
副 業	1,007	1,455	1,519	1,364	1,499
栽 培 面 積(ha)	543	680	945	936	1,070
露 地	469	614	834	825	979
溫 室	74	66	111	111	91
- 永 久 溫 室					
- 假 溫 室					
- 其 他					
生 產 額(百萬圓)	2,207	2,638	4,584	5,251	6,716
切 花(百萬圓)	395	422	507	610	390
(千 本)	48,031	39,024	40,048	43,960	26,698
盆 花(百萬圓)	98	119	153	113	277
(千 本)	739	993	2,846	1,876	969
球 根(百萬圓)	9	16	29	29	20
(千 球)	521	556	724	707	409
花 木(百萬圓)	340	354	528	787	529
(千 株)	4,113	8,516	3,730	6,794	8,040
觀 賞 樹(百萬圓)	1,364	1,716	3,350	3,710	5,466
(千 株)	9,371	28,753	14,766	16,045	17,779
種 子(百萬圓)	1	11	17	2	34
(千 粒)	60	125	185	61	184

1. 화훼 栽培 및 生産現況

'76	'77	'78	'79	'80	'81	'82	'83
2,445	2,898	2,161	2,181	2,733	3,093		
842	833	804	907	1,399	1,683		
1,603	2,065	1,357	1,274	1,334	1,410		
1,080	1,681	1,246	1,185	1,280	1,239.2		
1,003	1,591	1,174	1,087	1,099.6	1,014.1		
77	90	72	98	180.4	255.1		
		15	15	43	54		
		51	46	119	160		
		6	37	18	11		
7,135	12,880	11,201	11,764	21,351	20,010		
556	737	2,304	2,061	3,469	3,494		
26,190	23,239	51,361	46,674	329,186	57,026		
228	374	411	722	3,338	1,524		
531	1,038	687	1,271	82,203	81,818		
30	21	25	37	192	177		
2,261	143	442	780	1,330	1,116		
636	1,095	1,115	923	1,788	1,746		
13,456	6,011	3,323	2,398	104,399	2,460		
5,647	10,648	7,344	7,972	12,471	12,996		
19,738	203,828	13,444	11,451	35,606	9,661		
39	5	3	49	19	31		
257	148	154	230	77	47		

國內編

나. 年度別, 栽培規模別 農家戶數

年 度	經 營 型 態 別			
	計	專 業	副 業	100 坪 以 下
'77	2,898	833	2,065	339
'78	2,061	804	1,357	257
'79	2,181	907	1,274	251
'80	2,733	1,399	1,334	426
'81	3,093	1,683	1,410	570
'82				
'83				

다. 市道別 現況

(1) 栽培農家戶數 ('81)

市 道 別	經 營 型 態 別			
	計	專 業	副 業	100 坪 以 下
計	3,093	1,683	1,410	570
서 울	837	734	103	302
釜 山	251	154	97	19
대 邱	49	19	30	—
仁 川	3,067	22	45	14
京 畿	735	342	393	101
江 原	28	9	19	4
忠 北	49	9	40	11
忠 南	67	30	37	7
全 北	229	37	192	48
全 南	183	51	132	16

1. 화훼 栽培 및 生産現況

單位：戶

經 營 規 模 別					
101~300	301~600	601~1,200	1,201~2,400	2,401~4,800	4,801坪以上
624	584	522	387	258	184
469	487	376	296	167	119
462	486	385	317	166	114
564	596	435	390	197	125
776	750	367	309	184	137

單位：戶

經 營 規 模 別					
101~300	301~600	601~1,200	1,201~2,400	2,401~4,800	4,801坪以上
776	750	367	309	184	137
277	176	25	23	18	16
55	93	39	31	13	1
11	2	10	11	8	7
24	17	4	7	—	1
198	135	102	91	61	47
8	7	9	—	—	—
10	7	4	8	3	6
8	16	10	9	7	10
54	32	28	30	24	13
44	53	26	25	16	3

國內編

區 分 市道別	經營型態別			100坪以下
	計	專業	副業	
慶北	42	20	22	4
慶南	495	233	262	34
濟州	61	23	38	10
'80	2,733	1,399	1,334	426
對比	113	120	106	134

(2) 施設 및 圃場現況('81)

區 分 市道別	合計	溫		
		小計	永久溫室	假溫室
計	1,239.2	225.1	54	159.2
서울	110.7	79.0	18.4	55.5
釜山	57.6	22.8	8	14.3
대우	32.0	1.0	0.1	0.7
仁川	14.2	3.7	0.1	3.6
京畿	453	40	9	28
江原	9.4	1.3	0.1	1.2
忠北	35.5	0.4	0.1	0.3
忠南	60.2	2.1	0.8	0.7
全北	119	3	0.2	1.6
全南	85	11	0.8	9.1
慶北	30.8	1.1	0.1	0.8
慶南	204.1	50.4	16	34.4
濟州	27.7	9.3	0.3	9
'80	1,280.0	180.4	42.9	118.7
對比	97	125	126	134

1. 화훼 栽培 및 生産現況
單位：戶

經 營 規 模 別					
101~300	301~600	601~1,200	1,201~2,400	2,401~4,800	4,801坪以上
2	4	9	11	6	6
76	194	91	53	23	24
9	14	10	10	5	3
564	596	435	390	197	125
138	126	84	79	93	110

單位：ha

室	圃 場	技 術 者 數	備 考
其 他 溫 室			
11.9	1,014.1	3,049	
5.1	31.7	908	
0.5	34.8	211	
0.2	31	62	
—	10.5	36	
3	413	710	
—	8.1	38	
—	35.1	53	
0.6	58.1	77	
1.2	116	138	
1.1	74	144	
0.2	29.7	53	
—	153.7	596	
—	18.4	23	
18.7	1,099.6	2,806	
64	92	109	

國內編

(3) 生產現況('81)

區分 市道別	總生產額	切花		盆花		球根	
		數量	金額	數量	金額	數量	金額
計	2,010,486.1	57,026.2	3,493,617	81,818.1	1,524,699	1,115.6	177,223
서울	1,367,581	4,186	267,228	69,816	331,720	84	10,619
釜山	1,076,149	9,797	721,057	10,425	37,780	505	60,500
대구	199,990	1,417.6	141,720	9.6	15,830		
仁川	146,434	1,150.2	19,841			6	5,000
京畿	3,811,275	4,257.8	397,293	854.6	390,669	39.7	11,044
江原	454,245.1	683	405,295	13	27,475	60	7,776
忠北	386,122	10	1,000	253	144,650	3	2,670
忠南	1,329,724	219.5	12,442	30.6	46,898	213	23,878
全北	1,671,992	41.2	9,075	17.8	58,891	5.9	10,875
全南	1,307,727	2,782.9	187,423	75.8	78,193	77.8	8,606
慶北	504,543	5,169	11,008	20.1	10,803	0.6	75
慶南	2,882,114	23,741	918,985	284.4	332,610		
濟州	4,322,680	3,641	401,250	18.2	49,150	120.6	36,180
'80	21,351,614	329,186.7	3,469,726	82,202.9	3,338,147	1,330.4	192,038
對比	94	17	100	99	46	84	92

1. 화훼 栽培 및 生産現況

單位：千畝/千本, 千株, 千株, 0

花 木		觀 賞 樹		種 子		其 他	
數 量	金 額	數 量	金 額	數 量	金 額	數 量	金 額
2,459.6	1,745,758	9,661.1	12,996,917	4,756.8	30,761	7,143	41,541
830	73,394	1,573	683,720	4,740	1,000		
		302	222,361			6,970	34,451
11.7	20,855	330.8	821,495				
6.1	7,720	160.3	113,873				
513.2	291,401	1,832.7	2,720,868				
4.9	6,520	66.9	89.1			173	7,090
78.3	20,359	460.9	210,544	5.1	6,899		
98.9	39,118	444.4	1,205,626	4.0	1,762		
149.7	203,861	768.8	1,389,290				
367.3	220,971	625.3	822,534				
18.5	60,014	435.7	462,643				
171.7	109,545	1,787.6	1,520,974				
209.3	692,100	872.7	2,822,900	7.7	21,100		
104,399.2	1,788,812	35,606.1	12,471,769	3,943	19,340	42,678.6	71,782
2	98	27	104	120	159	17	58

國內編

2. 流通 現況

가. 流通量('81)

單位：단

區分	計	서울	釜山	대구	仁川	光州	大田
국 화	15,000	8,500	3,000	1,500	600	1,000	400
장 미	5,000	3,000	1,000	400	200	300	100
카네이션	13,500	7,000	3,000	1,500	500	1,000	500
宿根草	3,300	1,600	800	300	100	300	200
球根類	10,000	5,000	2,000	1,000	500	800	700
1,2年草	8,300	4,000	1,500	1,000	500	800	500
素材類	4,000	3,000	600	200	50	100	50
盆花,其他	16,300	8,600	3,400	2,100	750	900	550

註) · 6大都市의 1日 平均 去來量임 (推定)
· 1단은 10송이 基準이며 盆花는 盆當임.

나. 流通額('81)

單位：千원

區分	計	서울	釜山	대구	仁川	光州	大田
計	67,360	34,810	15,555	6,985	2,865	4,370	2,615
국 화	6,000	3,400	1,000	600	240	400	160
장 미	2,250	1,350	450	180	90	135	45
카네이션	4,050	2,100	900	450	150	300	150
宿·根草	1,155	560	280	105	35	105	70
球根類	7,000	3,500	1,400	700	350	400	490
1,2年草	2,905	1,400	525	350	175	280	175
素材類	2,000	1,500	300	100	25	50	25
盆花,其他	4,200	21,000	10,500	4,500	1,800	2,700	1,500

註) 6大都市의 1日 平均 去來額임. (推定)

國內編

수선화 (amaryllis)· 아네모네 (anemone 球根類)· 베고니아 (begonia)· 칸나 (canna)· 치오노도크사 (chionodoxa)· 컨벌라리어 (convallaria <lily of the valley>)· 크로우커스 (crocus)· 시클라멘 (cyclamen)· 다리아 (dahlia)· 이리뮤러스 (eremurus)· 프리지어 (freesia)· 프리틸라리아 (fritillaria)· 갤런터스 (galantus <snow-drop>)· 글라디올라스 (gladiolus)· 글록시니아 (gloxinia)· 하이에신더스 (hyacinthus)· 아이리스 (iris)· 릴리움 (lilium)· 먼브리셔 (montbretia)· 나르시서스 (narcissus)· 오니도겔툼 (ornithogalum)· 고양이밥 (oxalis)· 러난쿨러스 (ranunculus)· 리처디아 (richardia)· 타이그리디아 (tigridia)· 폴리안디스 (tuberose <polianthes>)· 튜립 (tulipa).

이 號에는 또한 裝飾用으로 使用되지 않는 植物 (例: 大黃의 根莖)과 아스파라가스의 球根 등이 包含된다.

그러나 이 號에는 或種의 球根·塊莖·塊莖根·根莖 및 地下莖은 除外된다. (例: 양파· 샬롯트 (shallots)· 마늘· 감자 (第 07.01 號)· 풍뎡지 (jerusalem artichokes) (第 07.06 號)· 생강 (第 09.10 號)).

06.02 따로 揭記한 것 以外的 산 植物 (樹木·灌木·뿌리·挿木用의 가지 및 接木用의 가지를 包含한다.

이 號에는 다음의 것이 包含된다.

- (1) 接木用의 줄기를 包含하는 모든 種類의 樹木과 灌木 (營林用·果樹用·裝飾用等)
- (2) 모든 種類의 栽培用 植物과 種苗 (第 06.01 號에 該當되는 것은 除外한다)
- (3) 산 植物의 뿌리 (塊莖根은 除外한다. 例: 第 06.01 號의 다리아 根)
- (4) 뿌리가 없는 切枝·接枝 (接木 또는 接木用)·덩쿨 및 새로나온 枝.
- (5) 버섯의 菌絲 (mycelium) (土壤 또는 植物性物質과 混合된 것을 不問한다)

이 類에 分類되는 樹木·灌木類 및 뿌리를 裸狀으로 하였거나 또는 둥그렇게 싸거나 花盆·桶·箱子 또는 이와 類似한 容器에 심은 狀態로 輸入된다.

06.03 一切花와 꽃봉오리(新鮮한 것과 건조·염색·표백 기타의 가공을 한 것으로서 꽃다발용·裝飾用 또는 관상용에 적합한 것에 한한다)

이 號에는 切花와 꽃봉오리 뿐만 아니라 꽃 또는 꽃봉오리로 만든 꽃다발·花環·꽃바구니 및 이와 類似한 製品(例: 꽃다발類 또는 단추구멍에 꽂는 꽃)도 包含된다. 이러한 꽃다발 등은 다른 材料의 附屬品(리본·종이·틀 등)이 含有되어 있다 하더라도 本質적으로 花園製品의 性格을 갖고 있는 限 이 號에 分類된다.

樹木과 灌木의 切枝로서 꽃이나 꽃봉오리가 달려있는 것(例: 木蓮과 特定型의 장미)은 이 號에 該當되는 切花로 看做한다.

이 號에는 輸入되는 狀態가 꽃다발 또는 裝飾用に 適合하지 아니한 것으로서 主로 香料·醫藥·殺蟲·殺菌 또는 이와 類似한 用途에 使用되는 種類의 꽃이나 꽃잎 및 꽃봉오리는 除外된다. (第 12.07 號)

06.04 一 樹木·灌木 기타 植物의 잎·가지 및 기타의 部分(꽃과 꽃봉오리를 제외한다)과 이끼·地衣 및 풀(新鮮한 것과 건조·염색·표백 기타의 가공을 한 것으로서 꽃다발용·裝飾用 또는 관상용에 적합한 것에 한한다).

이 號에는 나뭇잎·가지(枝) 등 뿐만 아니라 나뭇잎이나 樹木·灌木 및 其他植物의 部分으로 結合되거나 또는 풀·이끼 및 地衣를 結合하여 만들어진 다발·花環·꽃바구니 및 이와 類似한 製品이 包含된다. 이러한 다발은 主로 花園製品의 性格을 가지고 있는 限 다른 材料(리본·철사테 등)로 된 附屬品이 包含되어 있다 하더라도 이 號에 分類된다.

이 號에 該當되는 物品은 裝飾용으로 열매가 달려 있더라도 좋으나 꽃이나 꽃봉오리로 結合된 것은 이 號에서 除外된다. (第 06.03 號)

國內編

이 號에는 明確하게 移植用으로 使用하기에는 適合하지 아니한 境遇에 限하여 天然의 크리스마스 츄리가 包含된다. (例: 뿌리를 자르거나 끊는 물에 담겨서 죽은 것)

이 號에는 輸入되는 狀態가 꽃다발이나 裝飾用에 適合하지 아니한 것으로서 主로 香料·醫藥·殺蟲·殺菌 또는 이와 類似한 目的에 使用되는 것(第 12.07 號)이나 또는 編組物에 使用되는 物品(第 14.01 號)(例: 樹木·灌木 및 其他植物의 잎·가지 및 其他의 部分과 풀·이끼 및 地衣)은 除外된다.

第 12 類 (採油用에 適合한 種子와 果實, 各種의 種子와 果實, 工業用 및 醫療用的 植物, 짚과 飼料用 植物)

類註

1. 第 12.01 號에는 落花生·大豆·介子の 씨·양귀비의 씨와 코프라를 包含하며, 第 08.01 號의 코코넛 其他의 產品과 올리브(第 7 類 또는 第 20 類 參照)를 除外한다.
2. 第 12.03 號에 해당하는 사탕무의 씨, 풀, 其他의 牧草 種子, 觀賞用花草의 種子, 채소 種子, 森林樹의 種子, 果樹木의 種子, 벳치(Vetches)의 씨(vicia faba 種의 것 除外)와 루핀(lupines)의 씨는 파종용의 種子로 본다.
다만, 다음의 것은 파종용의 것이라 하더라도 第 12.03 號에는 該當하지 아니한다.
 - (a) 채두(第 7 類 參照)
 - (b) 第 9 類의 香辛料 其他의 物品
 - (c) 穀物(第 10 類의 參照)
 - (d) 第 12.01 號 또는 第 12.07 號에 該當하는 物品
3. 第 12.07 號에는 薄荷·보리지(borage)·히습(hyssop)·민트類(mint)·로즈메리(rosemary)·루우(rue)·세이지(sage)·웜우드(wormwood)와 그 部分을 包含한다. 다만, 第 12.07 號에는 다음의 것을 除外한다.
 - (a) 採油用에 適合한 種子와 果實(第 12.01 號 參照)
 - (b) 第 30 類에 該當하는 醫藥品
 - (c) 第 33 類에 該當하는 調製香料 및 化粧品類
 - (d) 第 3811 號에 該當하는 消毒劑·殺菌劑·除草劑 및 其他 이와 類似한 物品

12.03 一播種用的 種子; 果實 및 孢子

3. 輸出入 現況

이 號에는 이 號의 解說끝에 揭記된 物品을 除外하고는 飼料용으로 使用되는 種類의 모든 種子·열매 및 胞子が 分類된다.

이 號에는 사탕무우 種子·풀과 其他의 牧草種子(자주개자리 < lucerne>· sa-
infoin·크로바· fescue·rye grass 等)·벳치(vetches)의 種子(蠶豆·말떡
이 蠶豆와 같은 비시아 파바(vicia faba)類의 것을 除外한다)·루핀(lupines)
等の 種子·꽃씨·채소種子·果樹와 森林用 樹木의 種子(씨가 들어있는 솔방울을
包含한다) 및 담배 種子 또는 第12.07號의 物品이 얻어지는 植物의 種子(그 自
體가 香料用·醫藥用·殺蟲用·殺菌用 또는 이와 類似한 用途에 使用되는 것은 除
外한다)가 包含된다.

이 號에는 다음의 것이 除外된다.

- (a) 버섯의 菌絲(第06.02號)
- (b) 第07.05號의 菜豆類로서 乾燥하거나 脫穀한 것.
- (c) 第8類에 該當되는 果實
- (d) 第9類의 香辛料와 其他의 物品
- (e) 穀物(第10類)
- (f) 採油用的 種子和 열매(第12.01號)
- (g) 種子나 열매 그 自體가 主로 香料用·殺蟲用·醫藥用·殺菌用 또는 이와 類
似的한 目的에 使用되는 것(第12.07號)

國內編

나. 關稅率表

번 호 Heading No.		품 명	
0601	01	인경·피경·피근·구경 및 근경으로서 휴면상태의 것, 경엽이 성장하고 있는 것 또는 꽃이 붙어 있는 것	
		* 구 근	
		* * 튜립의 것	
	02	* * 기타	
		* 피 경	
		* * 다리아의 것	
	03	* * 기타	
		* 기 타	
		01	01
		09	09
0602	01	따로 계기한 것 이외의 산식물(수목· 관목·뿌리·삼목용의 가지 및 접목용의 가지를 포함한다.	
		1. 뿌리, 삼목용의 가지 및 접목용의 가지	
		가. 과수의 것	
	02	나. 기 타	
		2. 버섯의 균사	
	03	3. 과수목	
		* 밤나무	
		* 감나무	
02	02		
03	03		
04	04		
		* 갈나무	
		* 포도나무	

3. 輸出入 現況

Description	세 Rate of Duty 율			단 위
	기 본	잠 정	협 정	
Bulbs, tubers, tuberous roots, corms, crowns and rhizomes, dormant, in growth or in flower	20 %			
* Bulbs				Th. kg
** of tulips				"
** other				
* Tubers				Th. kg
** of dahlias				"
** other				"
* other				
Other live plants, including trees, shrubs, bushes, roots, cuttings and slips.				
1. Roots, cuttings and slips				
A. of fruit trees	20 %			Th. kg
B. other	20 %			Th. kg
2. Mushroom spawn (mycelium)	20 %			kg
3. Fruit trees	20 %			
* Chestnut trees				Th. kg
* persimmon trees				Th. kg
* Citrus trees				Th. kg
* Grape vines				Th. kg

國內編

번 호 Heading No			품 명
0603	04	99	*기 타
			4. 기 타
		01	*오동나무
		02	* 뽕나무
		99	*기 타
			절화와 꽃봉오리 (신선한 것과 건조·염색·표백 기타의 가공을 한 것으로서 꽃다발용·장식용 또는 관상용에 적합한 것에 한한다.)
0604	01	00	1. 절 화
	02	00	2. 꽃봉오리
	00	00	수목·관목·기타 식물의 잎·가지 및 기타의 부분 (꽃과 꽃봉오리를 제외한다)과 이끼·지의 및 풀 (신선한 것과 건조·염색·표백 기타의 가공을 한 것으로서 꽃다발용·장식용 또는 관상용에 적합한 것에 한한다.)
1203			과종용의 종자·과실 및 포자
	01	00	1. 채소종자
	02	00	2. 화초종자

3. 輸出入 現況

Description	세 율 Rate of Duty			단 위
	기 본	잠 정	협 정	
* Other				Th. kg
4. Other	20 %			
* paulownia				Th. kg
* Mulberry trees				Th. kg
* Other				Th. kg
Cut flowers and flower buds of a kind suitable for bouquets or for ornamental purposes, fresh, dried, dyed, bleached, impregnated or otherwise prepared				
1. Cut flowers	20 %			kg
2. Flower buds	20 %			kg
Foliage, branches and other parts (other than flowers and buds) of trees, shrubs, bushes and other plants, and mosses, lichens and grasses, being goods of a kind suitable for bouquets or ornamental purposes, fresh, dried, dyed, bleached, impregnated or otherwise prepared	20 %			kg
Seeds, fruit and spores of a kind used for sowing				
1. Vegetable seeds	무 세			L. kg
2. Flowering plant seeds	무 세			L. kg

國內編

번 Heading No			품 명
	03	03	3. 목초종자
	03	02	4. 녹비종자
	03	04	5. 과수목의 종자
	03	05	6. 삼림수의 종자
			7. 기 타
	03	01	* 사탕무우와 사탕수수의 종자
	03	99	*기 타

다. 輸出入制度의 變化

(1) 輸 入

- '73. 12 까지 ; 全品目 制限
- '74. 1 ~ '79. 6 ; 球根類, 선인장, 宿根草, 蘭類制限
- '79. 7 ~ '80. 6 ; 宿根草, 蘭類制限
- '80. 7 ~ '81. 6 ; 蘭類制限
- '81. 7 以後 ; 全品目 A A

(2) 輸出 ; 全品目 A A

라. 年度別 輸出入 實績

(1) 總 括

單位 : 千 \$

區 分	輸 出					輸 入				
	'77	'78	'79	'80	'81	'77	'78	'79	'80	'81
計	1,062	3,246	2,152	2,836	2,649	81	143	685	1,123	2,120
切花·切葉	924	2,977	1,968	2,622	2,549	11	15	217	123	97
球根類	7	—	—	—	—	10	9	143	318	347
種 子	8	18	11	23	45	32	94	175	254	278
其 他	123	251	173	191	55	28	25	150	428	1,398

3. 輸出入 現況

Description	세 Rate of Duty			단 위
	기 본	잠 정	협 정	
3. Seeds of forage grass	무 세			kg
4. Seeds of green manure	무 세			kg
5. Seeds of fruit trees	무 세			kg
6. Seeds of afforesting trees	무 세			kg
7. Other	무 세			
* Seeds of sugar beet and sugar cane				kg
* Other				kg

(2) 主要 輸出入品目

輸 出	輸 入
<ul style="list-style-type: none"> ○ 種子類 ; 동백, 석류, 찔레, 코스 모스, 잔디 ○ 苗木 및 其他 ; 선인장, 목단 	<ul style="list-style-type: none"> ○ 種子類 ; 과꽃, 페튜니아, 메리골드, 금잔화, 맨드라미 ○ 球根類 ; 글라디올라스, 튜립, 백합 ○ 苗木 및 其他 ; 관음죽, 소철, 다육식물 (알로에) 카베이션, 난류

國內編

(3) 화훼류 國別輸出入 現況 ('81)

輸		出	
品 目 別	國 別	數 量	金 額
合 計			2,648,968
切 花 切 葉		1,106,037 <i>kg</i>	2,549,341
	日 本	1,095,501	2,511,492
	和 蘭	80	3,063
	싱 가 폴	156	4,250
	사 우 디	1,300	18,634
	西 獨	9,000	11,902
種 子		< 5,386 <i>ℓ</i>	44,837
		< 4,693 <i>kg</i>	
	日 本	< 4,386	28,291
	美 國	< 3,693	
		< 1,000	16,546
		< 1,000	

3. 輸出入 現況

單位：\$

輸		入	
品 目 別	國 別	數 量	金 額
合 計			2,120,117
球 根 類		< 174,406 千球 < 199,215 kg	347,392
	日 本	< 172,458 < 158,310	183,325
	台 灣	< 310 < 120	7,513
	和 蘭	< 1,937 < 38,955	143,153
	美 國	< 1 < 830	13,401
切 花 切 葉		39,744 kg	96,416
	日 本	5,656	27,965
	台 灣	13,018	16,261
	和 蘭	299	6,584
	美 國	2,171	8,217
	브 라 질	5,100	29,484
	인 도 네 시 아	13,500	7,905
種 子		< 37,955 l < 30,205 kg	278,143
	日 本	< 17,683 < 29,890	264,500
	西 獨	< 200 < 230	5,362
	和 蘭	< 20,011 < 51	2,528
	美 國	< 1 < 2	1,965
	뉴 질 랜 드	< 60 < 32	3,788

國內編

輸 出			
品 目 別	國 別	數 量	金 額
其他(觀葉植物 插穗, 接穗)		469 千個 8,435 kg	54,790
	日 本	< 285 5,057	26,596
	싱 가 폴	< 60 180	4,194
	和 蘭	< 124 3,198	24,000

※ 主要國別 輸出入 現況('80)

區 分	輸 出							
	韓國	日本	홍콩	싱 가 폴	和 蘭	美國	西 獨	英 國
計	2,836	13,955	140	6,014	1,016,394	35,466	47,076	23,582
切花・切葉	2,622	1,715	29	5,765	548,058	20,393	6,625	9,163
球 根		4,864	8		266,903	2,979	7,031	10,469
種 子	23	1,848	36		10,350	3,221	2,180	
觀 賞 樹	191	5,528	67	249	191,083	8,873	31,240	3,950

3. 輸出入 現況
單位：\$

輸		入	
品 目 別	國 別	數 量	金 額
其他(觀葉植物 插穗, 接穗)		< 40,059 千個 621,018 kg	1,398,166
	日 本	< 34,554 359,230	861,842
	和 蘭	< 4,322 7,784	205,286
	台 灣	< 39 8,423	16,203
	홍 콩	< 52 1,730	30,789
	美 國	< 1,074 42,676	229,423
	호 주	< 7 68	6,187
	인 도 네 시 아	< 9 83,107	39,271
	인 도	< 2 118,000	9,165

單位：千\$

	輸 入								
프랑스	韓國	日本	홍 콩	싱가폴	和 蘭	美 國	西 獨	英 國	프랑스
39,521	1,123	10,999	2,732	1,528	105,371	111,948	832,126	125,942	129,173
17,126	123	7,151	1,171	1,091	40,518	54,526	612,174	40,879	37,015
3,531	318	1,593	518	12	17,117	11,210	83,996	53,907	35,255
3,492	254		54		4,096	23,918	5,522		3,755
15,372	428	2,255	989	425	43,640	22,294	130,434	31,156	53,148



外 國 編

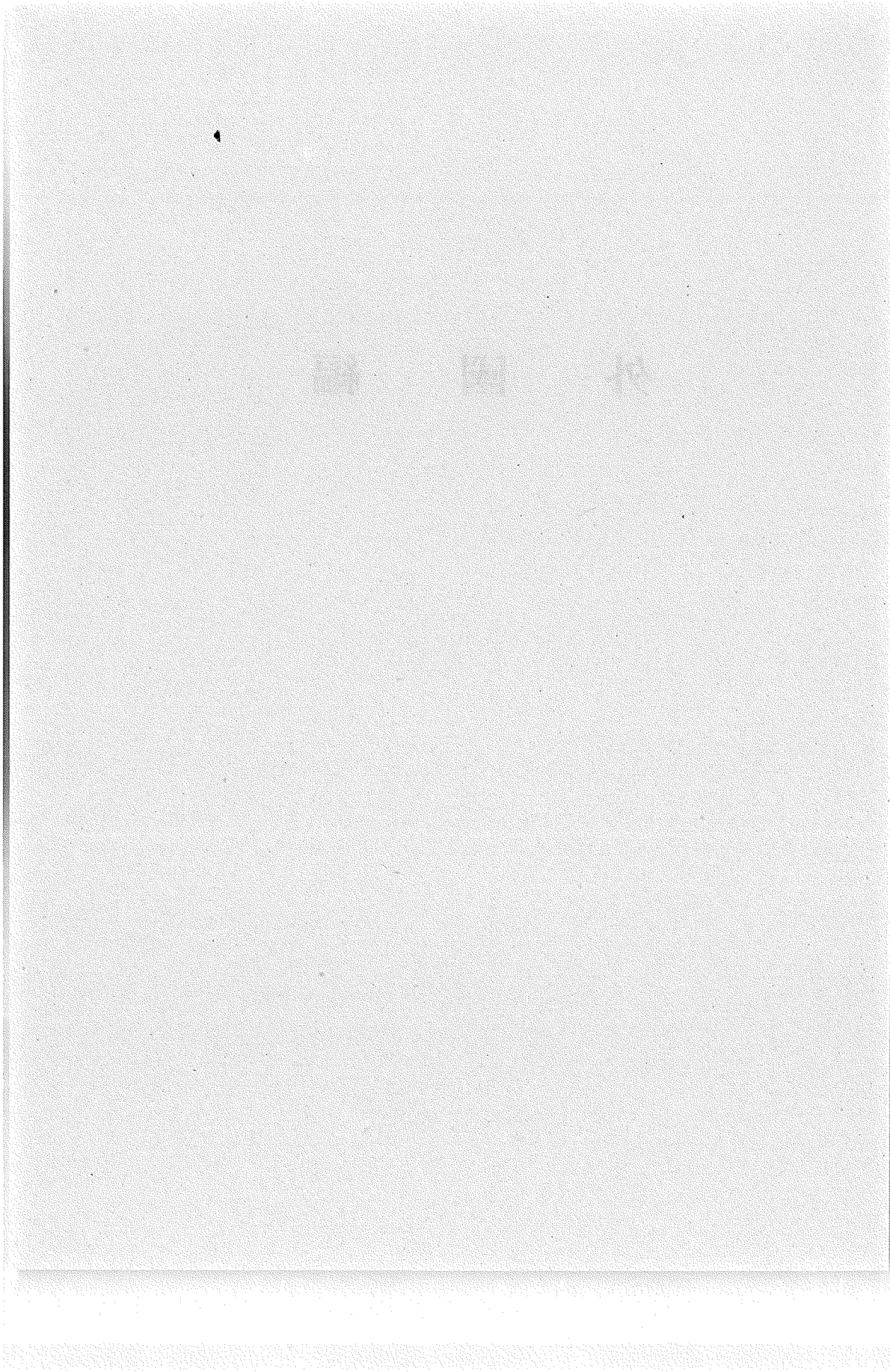

I. 日 本

1. 栽培 및 出荷現況

가. 栽培農家 및 面積現況

區 分	'70	'75	'76
1. 栽培農家數			
切花 · 盆花類	74,175	66,400	66,271
球根類	16,167	9,762	8,513
花本類	33,325	71,123	66,167
잔 畝		14,275	13,057
2. 栽培面積			
가. 切花類	8,515	9,077	9,344
(1) 菊花	2,873	3,120	3,280
○ 電 照	408	647	693
○ 遮 光	55	22	18
○ 其 他	2,408	2,450	2,570
(2) 카 네 이 션	251	269	274
(3) 百 合	218	249	240
(4) 장 미	130	196	204
(5) 스 톱	139	185	195
(6) 튜 립	84	78	75
(7) 其他切花 및 切枝	4,820	4,980	5,076
나. 球根類	1,786	1,564	1,456
(1) 百 合	451	489	395
(2) 튜 립	711	544	478
(3) 글 라 디 올 러 스	220	105	144
(4) 其 他	404	426	439
다. 觀葉植物盆花類	755	714	925
라. 花壇用草花(堀取)	222	134	140
마. 花 木 類		16,714	15,738
바. 잔 畝	2,923	7,766	6,060

I. 日 本

單位 < 農家數：戶
面積：ha

'77	'78	'79	'80	'81
67,444	71,963	70,670	67,835	
9,171	9,073	9,087	8,510	
62,781	59,044	59,466	54,711	
10,327	8,340	9,066	7,657	
	3			
8,378	8,931	10,823	11,327	
3,410	3,630	3,858	4,129	
735	770	850	956	
15	10	51	64	
2,660	2,850	2,957	3,108	
292	311	331	350	
228	239	257	267	
217	225	257	272	
173	201	224	242	
58	55	55	56	
4,000	4,270	6,322	6,510	
1,457	1,609	1,558	1,578	
472	628	512	462	
471	434	395	433	
159	151	173	187	
355	396	413	495	
1,240	938	1,060	1,039	
176	206	214	244	
15,029	15,379	14,814	14,453	
5,318	5,069	4,647	4,115	

外國編

나. 形態別 栽培現況 吳 時期別 出荷現況

區 分	'79							栽 培 農家數
	栽 培 農家數	栽 培 面 積	出 荷 量	時 期 別 出 荷 比 率				
				1~3月	4~6	7~9	10~12	
戶	ha	1,000本 (球·個)	%	%	%	%		
1. 切 花								
가. 菊 花	30,800	3,820	1,416,000	17	16	35	32	
○ 施 設	10,500	1,310	534,300	34	27	7	32	10,300
○ 露 地	23,500	2,510	881,900	6	10	52	32	24,000
(1) 電照栽培	6,620	842	335,500	50	2	0	48	
○ 施 設	6,350	804	321,300	50	1	0	49	
○ 露 地	287	38	14,400	51	17	0	32	
(2) 遮光栽培	301	15	6,380	1	27	67	5	
○ 施 設	243	14	6,020	1	27	69	3	
○ 露 地	58	1	362		23	40	37	
(3) 其 他	27,300	2,970	1,074,000	7	21	45	27	
○ 施 設	60,080	490	207,200	11	67	16	6	
○ 露 地	23,200	2,470	867,100	6	10	52	32	
나. 카네이션	3,290	335	474,300	24	34	17	25	
○ 施 設	2,940	314	454,000	25	35	14	26	3,140
○ 露 地	405	21	20,500	0	7	77	16	147
다. 百 合	3,200	257	74,400	21	28	32	19	
○ 施 設	1,600	109	43,300	36	31	4	29	1,470
○ 露 地	1,660	147	31,000	0	24	70	6	1,630
라. 장 미	1,540	243	217,000	19	34	17	30	
○ 施 設	1,470	231	212,200	19	34	16	31	1,500
○ 露 地	102	11	4,770	0	46	32	22	109
마. 스 톱	3,270	224	87,700	62	11	0	27	

'80						'81 備考
栽 培 面 積	出荷量	時期別 出荷比率				
		1~3月	4~6	7~9	10~12	
1,400	524,500	32	30	6	32	
2,650	875,700	7	10	50	33	
338	475,000	25	35	17	23	
8	7,060		5	61	34	
118	43,800	37	28	3	32	
149	31,600		25	70	5	
240	219,700	18	34	18	30	
12	5,380	1	51	29	19	

外國編

區 分	'70							栽 培 農家數
	栽 培 農家數	栽 培 面 積	出 荷 量	時 期 別 出 荷 比 率				
				1~3月	4~6	7~9	10~12	
○ 施 設	2,470	144	50,900	55	10	0	35	2,730
○ 露 地	1,480	80	36,700	72	12	0	16	1,950
바. 톨 립	991	49	33,900	64	15	5	16	
○ 施 設	821	38	29,700	73	7	2	18	885
○ 露 地	203	10	4,200	5	69	26	—	169
사. 其 他	—	5,000	1,111,000	—	—	—	—	
○ 施 設	—	592	260,500	—	—	—	—	(龍月但) 144
○ 露 地	—	4,400	850,100	—	—	—	—	2,690
2. 球 根	—			—	—	—	—	
가. 百 合	2,590	611	63,900	—	—	—	—	
○ 칠포百合	1,630	466	40,300	—	—	—	—	2,540
○ 其 他	—			—	—	—	—	
나. 톨 립	2,060	453	96,800	—	—	—	—	2,050
다. 글라디 올리스	1,260	157	84,000	—	—	—	—	1,360
라. 其他秋植	—	396	214,900	—	—	—	—	(후리지아) 670
다. 其他春植	—	53	6,580	—	—	—	—	(아이리스) 1,380
3. 盆 花	—	954	128,400	—	—	—	—	
○ 施 設	—	667	110,000	—	—	—	—	
○ 露 地	—	282	18,400	—	—	—	—	
4. 화단용묘	—	204	57,700	—	—	—	—	
○ 施 設	—	38	18,900	—	—	—	—	
○ 露 地	—	163	38,800	—	—	—	—	

'80						'81 備考
栽 培 面 積	出荷量	時期別 出荷量				
		1~3月	4~6	7~9	10~12	
151	46,880	55	5	1	39	
91	38,600	29	4	—	17	
44	28,880	76	4	—	20	
10	3,310	14	86	—	—	
15	4,400		61	35	4	
399	80,100	16	22	45	17	
459	66,900					
450	112,900					
178	90,700					
102	101,800					
134	73,100					
815	99,300					
136	39,400					

外國編

2. 花卉輸出入現況

가. 輸 出

(1) 年度別輸出實績

年 度	合 計	切 花 (꽃다발 또는 裝飾用)		切 葉·切 枝 (꽃다발 또는 裝飾用)	
		數 量	金 額	數 量	金 額
'70	580,369	106,841	60,380	176,776	139,430
'75	809,449	13,273	20,207	144,769	263,600
'76	1,232,501	13,456	32,432	175,829	350,871
'77	1,755,604	30,875	63,440	148,330	337,787
'78	1,347,300	43,147	83,111	94,674	263,472
'79	1,451,756	32,339	92,022	69,149	179,161
'80	1,202,870	32,311	91,517	65,239	154,231
'81					

I. 日 本

單位 < 數量 ; kg
金額 ; 1000 円

百合球根		튤립球根		글라디올러스		其他球根	
數量	金額	數量	金額	數量	金額	數量	金額
10,841	383,233	17,227	104,415	8,230	19,670	12,429	73,051
16,113	672,294	6,504	54,139	3,516	12,073	6,456	70,943
13,628	724,114	5,508	53,531	1,460	5,446	5,200	66,107
19,427	1,231,809	3,990	47,568	1,892	8,712	3,373	66,288
18,927	912,783	2,737	31,044	1,909	8,289	2,582	49,601
15,351	1,020,697	2,263	36,333	577	2,104	5,748	121,439
14,133	756,005	2,923	45,232	2,088	13,298	4,444	140,587

外國編

(2) 切花의 國別 輸出實績

區 分	'70		'75		'77	
	數 量	金 額	數 量	金 額	數 量	金 額
計	106,841	60,380	13,273	20,207	30,875	63,440
홍 콩	11,862	11,493	9,388	13,129	6,246	14,456
싱 가 폴	2,220	5,691	2,453	4,578	3,716	7,912
사우디아라비아					90	170
美 國	5,362	11,834	440	354	13,302	23,835
韓 國						
其 他	86,479	27,913	992	2,246	7,521	17,067

(3) 切葉 切枝의 國別 輸出實績

區 分	'70		'75		'77	
	數 量	金 額	數 量	金 額	數 量	金 額
計	176,776	139,430	144,769	263,600	148,330	337,787
美 國	27,540	15,340	61,255	114,896	78,099	166,611
오스트랄리아	14,857	14,273	14,974	39,599	17,668	62,428
이 탈 리 아	49,346	35,333	19,313	28,757	13,803	27,192
카 나 다	5,318	5,927	4,914	10,183	6,241	9,750
西 獨	23,892	17,137	13,888	22,903	11,843	26,152
벨 기 에	3,189	2,018	6,172	11,885	4,941	11,848
其 他	52,634	49,402	24,253	35,377	15,735	33,806

I. 日 本

單位: 數量: kg / 金額: 千円

'78		'79		'80		'81	
數 量	金 額	數 量	金 額	數 量	金 額	數 量	金 額
43,147	83,111	32,339	92,022	32,311	92,517		
10,894	18,457	7,812	18,202	9,516	32,317		
6,827	17,852	4,200	9,010	3,899	7,253		
1,680	5,020	2,699	7,092	5,235	15,142		
14,798	27,017	10,844	24,614	7,368	16,115		
50	,828	3,404	21,036	2,128	8,916		
8,898	13,937	3,380	12,068	4,165	11,774		

單位 < 數量: kg
金額: 千円

'78		'79		'80		'81	
數 量	金 額	數 量	金 額	數 量	金 額	數 量	金 額
94,674	262,472	69,149	179,161	65,239	154,231		
52,078	120,030	33,188	78,775	27,670	62,284		
10,837	40,922	6,423	20,160	6,732	23,459		
6,026	20,829	4,940	14,724	6,742	10,421		
1,864	4,675	4,549	4,955	5,222	9,035		
11,701	42,527	6,676	21,881	2,547	7,612		
2,449	6,797	3,700	6,810	3,432	7,905		
9,719	26,692	9,673	31,856	12,900	33,515		

外國編

(4) 球根類의 國別 輸出實績

種類	國名	'70		'75		'77	
		數量	金額	數量	金額	數量	金額
튕 립	計	17,227	104,415	6,504	54,139	3,990	47,568
	美國	14,597	89,338	4,902	40,496	2,972	35,841
	카나다	2,175	13,997	1,544	12,613	997	11,219
	其他	95	1,080	58	1,030	21	508
百 合	計	10,841	383,233	16,713	672,294	19,427	1,231,809
	和蘭	6,312	212,866	12,684	497,687	15,780	935,514
	美國	2,539	85,992	1,937	91,451	1,759	137,097
	핀란드	477	22,924	541	35,197	764	80,328
	其他	1,513	61,451	1,551	47,959	1,124	78,870
글라디올러스	計	8,230	19,670	3,516	12,073	1,892	8,712
	홍콩	6,106	11,197	3,516	12,073	1,796	8,397
	韓國 其他	38 2,086	298 8,175			96	312
其 他	計	12,429	73,051	6,456	70,943	3,373	66,288
	美國	5,544	48,027	4,748	51,699	2,577	45,539
	和蘭	2,661	8,609	240	6,434	262	8,932
	카나다	633	5,106	1,135	7,802	212	4,804
	西獨					1	106
	其他	3,591	11,309	333	5,008	321	8,827

單位〈數量：千球／金額：千円

'78		'79		'80		'81	
數 量	金 額	數 量	金 額	數 量	金 額	數 量	金 額
2,737	31,044	2,263	36,333	2,923	45,232		
2,305	26,827	1,953	32,198	2,674	39,930		
430	4,115	300	3,990	75	884		
2	102	10	145	174	4,418		
18,927	912,783	15,351	1,020,697	14,133	758,005		
15,879	722,051	12,496	804,482	11,804	580,998		
1,242	68,399	638	41,665	381	21,793		
604	49,583	715	75,997	560	61,679		
1,202	72,750	1,502	98,553	1,388	93,535		
1,909	8,289	577	2,104	2,088	13,298		
1,784	7,797	157	844	462	2,412		
100	270	420	1,260	1,523	10,178		
25	222	0	0	103	708		
2,582	49,601	5,748	121,439	4,444	140,587		
1,932	24,516	3,896	53,780	2,824	71,056		
335	9,575	818	23,140	712	27,175		
149	5,544	119	5,158	210	5,423		
20	849	617	17,832	2	350		
146	9,117	298	21,529	696	36,583		

外國編

나. 輸 入

(1) 年度別 輸入實績

年 度	合 計	切 花 (꽃다발 또는 裝飾用)		切 葉 切 枝 (꽃다발 또는 裝飾用)	
		數 量	金 額	數 量	金 額
'70	143,539	39,117	57,802	1,643,855	53,911
'75	262,318	354,700	544,533	588,910	103,059
'76	1,383,192	653,410	925,113	457,589	162,385
'77	1,864,988	945,416	1,349,793	945,521	168,556
'78	2,457,946	1,623,598	1,899,977	1,246,286	153,699
'79	3,610,689	2,249,637	2,781,898	2,167,965	251,298
'80	4,886,544	3,959,335	3,978,386	1,486,202	333,074
'81					

(2) 切花의 國別 輸入實績

區 分	'70		'75		'77	
	數 量	金 額	數 量	金 額	數 量	金 額
計	39,117	57,802	354,700	544,533	945,416	1,349,793
台 灣			193,732	113,788	518,505	353,997
타 일 랜 드			51,404	141,245	182,619	412,171
美 國	8,121	16,788	46,852	120,526	69,070	150,131
콜 럽 비 아			1,204	2,599	22,837	32,662
브 라 질	23,650	25,908	24,165	57,621	62,229	134,436
싱 가 폴			5,793	28,780	36,796	137,693
其 他	7,346	15,106	31,350	79,974	53,360	128,703

I. 日 本

單位 < 數量 : kg
金額 : 1000円

土 産 球 根		其 他 球 根		備 考
數 量	金 額	數 量	金 額	
3,178	45,821	7,114	97,718	
550	12,487	40,739	249,831	
1,271	32,737	48,006	362,957	
1,601	42,648	49,750	303,991	
4,463	105,632	61,933	298,638	
4,111	133,672	70,861	437,821	
3,057	103,558	71,630	471,526	

單位 < 數量 : kg
金額 : 千円

'78		'79		'80		'81	
數 量	金 額	數 量	金 額	數 量	金 額	數 量	金 額
1,623,598	1,899,977	2,249,637	2,787,898	2,959,335	3,978,386		
906,164	536,558	1,289,814	653,180	1,663,581	1,172,248		
406,777	693,648	535,028	974,279	736,680	1,347,427		
119,337	194,424	167,511	332,179	192,349	401,948		
32,836	33,800	50,696	69,589	32,939	51,469		
30,959	64,171	30,452	64,853	36,617	82,297		
76,208	252,067	113,754	484,757	148,671	589,167		
51,317	152,309	62,382	179,062	148,498	333,830		

外國編

(3) 切葉・切枝의 國別 輸入實績

區 分	'70		'75		'77	
	數 量	金 額	數 量	金 額	數 量	金 額
計	1,643,855	53,911	588,910	103,059	945,521	168,556
台 灣	1,640,455	49,541	534,885	50,534	875,520	102,890
韓 國			22,842	14,995	29,418	24,398
필 리 핀			1,700	1,544		
美 國	391	610	10,376	18,281	11,718	20,565
인 도	1,941	1,070	5,632	2,833	17,226	7,000
其 他	1,068	2,690	13,455	14,872	11,639	13,703

(4) 切花의 品目別 輸入量

品 目 國別 年度	合 計	菊 花	蘭 草	안스리움	글라디올라스	
合 計	'78	43,936,693	15,047,089	19,715,902	2,107,823	1,610,273
	'79	58,635,179	21,358,356	23,859,554	3,301,847	2,179,805
	'80	82,416,082	30,306,090	36,085,448	4,384,701	2,218,333
	'81					
台 灣	'78	18,117,452	14,828,343	5,873		1,609,950
	'79	25,659,096	21,353,319	26,095	224	2,179,578
	'80	34,547,599	30,301,218	4,061	666	2,216,665
	'81					
하 와 이	'78	2,570,027	10	59,405	2,094,027	
	'79	4,037,046	80	109,514	3,294,547	
	'80	4,765,145	215	86,712	4,380,798	
	'81					

I. 日 本

單位：數量：kg 金額：千円

'78		'79		'80		'81	
數 量	金 額	數 量	金 額	數 量	金 額	數 量	金 額
1,246,286	153,699	2,167,965	251,298	1,486,202	333,074		
1,165,780	84,431	2,080,052	160,740	1,345,605	176,167		
32,027	23,490	1,574	2,246	152	233		
		1,480	520	228	205		
15,129	22,123	35,923	51,762	52,813	71,347		
12,471	3,670	22,279	7,043	33,566	13,928		
20,879	19,985	26,657	28,987	53,838	71,914		

單位：本

카네이션	장 미	파초일엽	양 치 류	드라세나	其 他
2,039,405	12,506	1,072,678	1,264,849	157,057	809,109
2,393,076	34,833	1,788,359	2,732,989	140,911	845,449
1,917,269	279,745	1,278,343	2,292,705	171,148	3,482,300
6,727	1,144	1,072,678	3,000	147,836	441,901
466	981	1,788,343	144	91,084	218,862
2,025	4,577	1,278,323	122,976	75,135	541,953
8,807	228		273,237	7,529	126,784
29,426	1,782		367,870	48,990	184,837
43,366	196	15	113,445	22,091	118,307

外國編

品目 國別 年度		合 計	菊 花	蘭 草	안스리움	글라디올라스
타일랜드	'78	15,141,745	10	15,120,734	1,226	
	'79	17,057,246	13	17,035,954	3,735	10
	'80	26,858,187		26,579,039	251	7
	'81					
美 國	'78	1,763,786	506	3,053	1,806	100
	'79	2,828,351	1,931	721	314	
	'80	4,244,965	973	30,697	865	190
	'81					
싱 가 폴	'78	4,281,893	20	4,274,481	1,025	
	'79	6,441,465	372	6,388,801	2,159	50
	'80	9,232,515	135	9,214,831	216	
	'81					
콜롬비아	'78	1,443,394	297			
	'79	2,043,148	323			
	'80	1,287,293	690			
	'81					
오스트 랄리아	'78	43,449		28,376	36	
	'79	226,252	8	167,575		
	'80	281,950	2,000	31,293	7	
	'81					
其 他	'78	574,945	217,903	223,980	9,703	223
	'79	342,575	2,310	130,894	1,468	167
	'80	1,198,428	859	138,815	1,898	1,471
	'81					

I. 日 本

카네이션	장 미	파초일엽	양 치 류	드라세나	기 타
9	1,364		10,270	60	8,072
151	3,838		452	136	13,557
70	1,471		170,884	71,103	35,362
626,402	3,134		965,146		163,639
296,820	8,850		2,347,016	33	172,666
254,862	5,742		1,882,862	10	2,068,764
10	256		2,950	5	3,146
82	1,022	10	12,447	408	36,114
42	69		505	2,684	14,033
1,442,740	357				2,500
2,040,325					2,231
1,261,920	22,452				
55	68				14,914
135	16				58,518
3,005	32,574		6		213,065
54,655	5,955		10,246	1,627	50,653
25,671	18,344	6	5,060	260	158,395
351,979	212,664	5	2,027	125	488,585

外國編

(5) 球根類의 國別 輸入實績

種類	國名	'70		'71		'72	
		數量	金額	數量	金額	數量	金額
튤립	計	3,178	45,821	550	12,487	1,601	42,648
	和蘭	3,178	45,821	550	12,487	1,601	42,648
雜球根	計	7,114	97,718	40,739	249,831	49,750	303,991
	台灣	41	1,011	31,904	20,380	36,701	24,958
	和蘭	6,516	91,889	8,755	218,620	12,731	259,477
	美國	479	2,824	19	6,792	112	14,327
	其他	78	1,994	61	4,039	206	5,229

(6) 切花의 種類別 月別輸入 狀況

品目	年度	計	月別					
			1	2	3	4	5	6
計	'73	4,101,660	143,040	494,910	585,790	190,580	226,330	125,560
	'74	4,137,110	449,940	1,016,180	47,110	235,980	132,710	111,620
	'75	9,571,960	600,990	1,445,590	1,810,070	242,400	355,850	593,940
	'76	13,306,800	656,860	1,908,040	2,351,210	1,253,210	302,830	424,310
	'77	24,108,820	2,076,120	2,605,770	5,671,960	422,450	729,060	853,100
	'78	43,935,867	2,647,610	6,354,560	9,243,180	1,293,750	1,125,000	680,410
	'79	58,645,558	4,744,251	8,755,400	13,667,779	1,779,412	2,511,705	2,300,283
	'80	82,416,082	5,890,965	11,978,400	19,995,576	2,699,511	2,263,328	2,304,780
	'81							

I. 日 本
 數量：千 球
 金額：千 円
 單位 <

'78		'79		'80		'81	
數 量	金 額	數 量	金 額	數 量	金 額	數 量	金 額
4,463	105,632	4,111	133,672	3,057	103,558		
4,463	105,632	4,111	133,672	3,057	103,558		
616933	298,638	70,861	437,821	71,630	471,526		
43,148	25,823	46,541	39,216	56,980	43,040		
18,231	260,938	22,809	380,127	13,113	413,861		
248	5,126	990	9,861	1,418	5,690		
306	6,751	521	8,617	119	8,935		

單位：本

7	8	9	10	11	12	對前 年比	'73年 對比	80年 主要 輸入對象國
147,870	216,360	321,190	275,490	426,860	947,690		100	(%)
261,270	308,590	344,980	404,020	260,550	194,180	101	101	台灣(42)
438,790	546,120	926,940	957,210	989,910	664,150	231	233	타일랜드(33)
746,860	105,840	867,000	1,036,300	1,556,870	2,097,470	139	324	싱가폴(11)
1,192,130	1,275,190	2,011,390	2,485,040	2,379,180	2,407,410	181	588	
1,464,187	2,588,916	4,275,413	4,984,172	4,175,401	3,103,268	182	1,071	
203,320	2,844,481	1,469,462	9,211,309	5,471,248	5,734,006	133	1,430	
3,667,635	3,317,308	5,952,422	7,686,003	7,460,612	9,199,542	141	2,009	

外國編

品目	月別 年度	計	1	2	3	4	5	6
菊 花	'73	655,990	15,880	62,300	166,070	62,070	8,390	1,080
	'74	704,770	20,300	502,950	134,250			
	'75	2,577,970	275,410	971,050	1,159,390	8,950	10	240
	'76	4,293,570	416,080	882,210	1,033,150	585,540	19,470	70
	'77	7,952,490	1,460,430	1,827,920	4,386,410	9,480	190	260
	'78	15,047,090	851,980	4,944,770	7,615,420	98,560	30	127,670
	'79	21,358,356	1,766,146	6,879,183	11,198,560	123,876	85	112
	'80	30,306,090	2,291,540	8,497,797	16,581,436	300,056	807	760
'81								
클라디올라스	'73	577,630	48,810	153,390	177,020	6,230	1,030	730
	'74	659,380	239,430	289,400	97,000	2,000	2,230	
	'75	870,090	171,040	275,450	378,620	30	20	70
	'76	1,723,660	8,600	615,980	766,720	161,460	730	10
	'77	1,332,790	112,550	198,000	832,670	30	40	20
	'78	1,610,274	174,500	313,900	431,420		20	29,410
	'79	2,179,805	1,244,005	283,318	171,506	5	31	4
	'80	2,218,333	563,796	876,435	716,576	27,800	18	1,357
'81								
카네이션	73	181,560	180	20,030	77,370	16,370	28,330	420
	74	265,400	22,800	27,400	28,700	18,000	30,570	
	75	343,310	15,190	24,580	48,170	38,050	103,530	8,450
	76	365,430	21,940	23,360	2,240	11,390	7,270	6,260
	77	1,225,250	104,960	141,720	117,390	111,260	121,180	73,660
	78	2,139,928	81,480	62,270	130,540	155,730	129,080	78,610
	79	2,392,076	241,428	147,956	259,369	227,245	324,061	22,315
	80	1,917,269	82,552	113,187	223,185	369,471	176,170	50,906
81								

I. 日 本

單位：本

7	8	9	10	11	12	對前 年比	73年 對比	80年主要 輸入對象國
910	80	4,890	290	25,510	308,510		100	(%)
900	1,350	750	36,860	6,920	500	107	107	
790	4,530	360	45,210	40,600	71,440	366	393	
530	150	6,040	53,510	101,940	1,188,890	167	655	台灣(100)
1,730	240	100	130	2,120	263,480	185	1,212	
11,612	49,200	289,028	11,756	8,356	1,038,708	189	2,294	
2,210	8,104	177	3,312	29,216	1,347,435	142	3,256	
313	129	219	275	16,401	2,616,357	142	4,620	
	40	10	10	4,380	185,980		100	
			50	260	29,010	114	114	
10	10	300	680	640	43,220	133	151	
30	0	110		27,050	142,980	198	298	台灣(100)
0	10	10	10	3,020	186,430	77	231	
0	19	44	75	2,503	158,383	121	279	
31	61	44	935	102,254	377,611	135	377	
39	71	53	936	31,918	234	102	384	
390	1,110	710	16,080	16,840	3,740		100	콜롬비아(66)
3,000	5,550	20,030	58,000	35,660	15,800	146	146	美 國(13)
2,940	26,490	19,780	15,480	14,590	26,050	129	189	
2,400	2,640	1,210	46,780	128,860	111,080	106	201	
49,700	69,160	83,990	109,530	136,940	105,780	335	675	
69,412	83,723	190,913	409,837	515,585	232,748	175	1,179	
5,560	116,400	3,799	498,877	310,980	235,086	112	1,318	
38,848	7,807	107,409	304,144	216,199	277,391	80	1,056	

外國編

品目	月別 年度	計						
			1	2	3	4	5	6
장	'73	110,940	940	89,160	10,870	260	3,210	90
	'74	94,320	35,900	22,300	1,500		470	580
	'75	34,040	2,150	3,360	63,390	4,910	4,550	800
	'76	6,510	490	180	330	580	1,560	380
	'77	16,920	190	590	550	950	590	490
	'78	12,541	850	330	1,710	330	540	440
미	'79	35,832	4,323	3,526	3,479	467	631	7,649
	'80	279,745	1,310	1,018	15,941	78,828	2,135	1,651
	'81							
蘭	'73	882,520	21,240	17,480	21,150	6,330	3,210	18,840
	'74	1,343,010	27,290	32,180	21,360	71,540	38,130	49,610
	'75	2,461,530	42,000	37,410	62,710	64,990	78,590	143,180
	'76	4,006,590	80,350	105,060	240,500	105,000	50,620	199,770
	'77	8,879,260	231,560	296,160	107,730	99,920	244,680	453,090
	'78	19,714,541	863,890	843,640	799,150	721,990	553,220	907,310
草	'79	23,869,144	1,117,129	1,130,852	1,411,927	1,055,334	1,326,739	1,484,526
	'80	36,085,448	2,468,665	1,819,719	1,545,018	1,015,495	1,109,314	1,719,179
	'81							
안스리움	'73	898,090	13,430	56,470	73,200	62,640	51,690	93,840
	'74	586,990	29,560	37,530	51,620	62,390	48,530	49,100
	'75	1,111,620	63,500	80,650	100,070	46,100	74,090	65,720
	'76	1,411,930	81,700	94,390	112,350	138,980	97,680	103,110
	'77	1,238,410	23,580	36,940	68,650	880	103,480	119,660
	'78	2,107,820	81,890	81,150	150,650	157,630	135,960	205,940
	'79	3,301,647	110,515	110,781	141,896	192,374	350,789	364,107
	'80	4,384,701	185,156	105,832	198,044	196,624	173,978	305,335
	'81							

I. 日 本
單位：本

7	8	9	10	11	12	對前 年比	73年 對比	80年 主要 輸入對象國
70	780	150	406	2,050	2,950		100	(%) 이스라엘 (76)
2,700	3,500	6,000	9,470	6,650	5,250	85	85	호주 (12)
2,930	990	4,350	2,770	370	470	36	31	콜롬비아 (8)
370	80	1,300	730	280	230	19	6	
340	560	1,080	950	2,390	8,240	260	15	
1,105	1,332	554	1,150	849	3,416	74	11	
935	3,203	828	2,235	4,778	3,778	286	32	
1,166	2,825	1,643	20,856	83,471	68,900	781	252	
65,030	121,190	221,410	146,160	109,110	131,590		100	타일랜드 (74)
171,180	257,970	259,100	212,410	145,810	56,430	152	152	싱가폴 (26)
279,250	387,220	407,950	441,040	397,670	120,020	183	279	
586,990	87,420	644,570	588,580	994,580	323,130	163	454	
685,010	937,260	1,377,030	1,810,540	1,517,760	1,118,540	222	1,005	
958,178	2,107,725	3,294,126	3,767,812	2,875,900	2,021,620	222	2,231	
277,537	2,221,788	1,079,732	6,613,548	3,568,591	2,831,401	121	2,702	
3,011,689	2,565,108	4,676,857	5,975,324	5,560,082	4,619,998	151	4,084	
79,110	83,230	85,150	98,620	120,240	80,480		100	
46,110	36,220	45,650	69,440	49,080	71,750	65	65	
99,490	65,710	143,700	103,820	119,580	122,200	189	124	
146,370	13,800	140,040	145,790	148,320	189,360	127	157	하와이 (100)
129,060	125,630	141,010	161,240	149,700	178,590	88	138	
203,064	239,390	224,645	199,383	208,018	220,100	170	235	
839,997	399,944	210,106	531,511	377,040	428,587	157	368	
467,212	636,354	626,333	534,007	467,645	488,181	133	488	

外國編

品目	月別 年別	計	1	2	3	4	5	6
파 초 일 엽	'73	350,670			6,650	95,550	102,160	8,400
	'74	66,560				52,980	5,580	8,000
	'75	732,730	2,000	12,410		15,950	65,550	290,000
	'76	633,390	13,000	85,500	89,200	126,760	68,600	40,400
	'77	1,732,890	7,210	26,000	10,000	80,400	95,000	73,100
	'78	1,072,691	29,520	50,500	24,400	31,000	134,410	204,580
	'79	1,788,359	22,250	1,133	72,510	91,500	130,596	147,700
	'80	1,278,343	61,500	70,550	133,000	209,001	356,500	31,002
	'81							
양 치 류	'73	113,970		100,000				13,970
	'74	112,830	130	33,800	27,000			
	'75	730,830	5,010	4,760	16,660	14,500	17,560	28,710
	'76	411,570	28,610	21,230	42,060	65,030	40,040	52,780
	'77	1,044,690	77,320	34,000	73,380	97,760	89,830	70,020
	'78	1,264,858	41,040	24,040	22,510	47,030	73,810	93,470
	'79	2,732,989	105,994	135,036	324,286	25,620	348,871	229,089
	'80	2,292,705	166,407	307,769	284,185	380,605	361,846	389
	'81							
드 라 세 나	'73	11,960	40	50	990	110	1,260	90
	'74	12,350	890	890	860	910	890	1,150
	'75	47,750	2,200	2,800	2,590	2,300	1,100	200
	'76	63,760	560	420	2,670	13,850	3,260	3,780
	'77	40,270	2,120	250	1,550	,870	3,090	1,120
	'78	157,056	4,100	2,190	6,730	3,730	6,290	12,850
	'79	140,911	3,020	10,883	7,414	3,987	4,354	5,722
	'80	171,148	11,038	6,306	25,065	5,204	3,258	4,569
	'81							

I. 日 本

單位：本

7	8	9	10	11	12	對前 年比	73年 對比	80年 主要 輸入對象國
30		5,930	95,000	135,310	732,200		100	(%)
						19	19	
			100,050	124,130	122,630	1,101	209	
		2,980	74,450	91,000	41,500	86	181	台灣(100)
275,000	70,000	228,050	216,000	338,720	313,000	274	494	
64,500		108,500	263,280	156,500	5,501	62	306	
30,000	2,500	35,000	758,750	418,500	78,000	167	510	
27,503		63,000	134,000	119,822	72,515	71	365	
							100	
7,500		10,950	13,920	13,030	6,500	79	99	
23,790	31,900	158,130	185,540	148,260	96,010	648	641	
30		25,270	47,000	34,470	55,050	56	361	美 國(82)
36,010	45,530	114,050	158,910	107,730	140,150	254	916	타일랜드(7)
63,011	47,311	111,395	234,367	269,433	257,441	121	1,110	
15,443	65,104	79,544	668,059	433,339	252,604	216	2,398	
5,373	272	26,680	525	709,225	49,429	84	2,011	
							100	
70	820	1,010	2,560	4,070	910		100	台灣(44)
100	920	120	2,400	1,130	2,090	103	103	타일랜드(42)
16,980	1,530	1,220	330	6,410	10,100	387	399	하와이(13)
3,050	210	1,260	12,920	9,550	12,250	134	533	
1,780	8,250	7,260	2,230	3,570	8,200	63	337	
5,998	11,299	28,169	29,570	14,313	31,717	390	1,313	
12,011	13,392	23,002	14,154	15,661	27,311	90	1,178	
1,918	9,149	6,044	83,299	6,221	9,077	121	1,431	

外國編

品目	月別	計	1	2	3	4	5	6
	年別							
其他	'73	430,160	42,520	95,030	52,470	27,020	27,050	1,930
	'74	291,440	73,640	69,730	54,820	38,160	6,300	3,180
	'75	662,090	22,510	33,110	35,470	46,610	10,850	56,570
	'76	390,390	5,470	23,730	61,980	44,610	13,610	17,760
	'77	645,840	56,220	44,190	73,640	20,910	70,980	61,700
	'78	809,108	18,370	31,770	60,640	77,770	91,660	40,180
	'79	834,870	82,343	52,732	66,832	59,004	15,059	39,059
	'80	3,482,300	59,001	179,837	273,125	116,427	79,302	189,632
	'81							

다. 樹木等の輸出入実績 (살아있는 樹木, 灌木, 根, 挿穂, 接穂)

(1) 輸出入現況

區分		65	70	75	76
輸出	數量	1,037,446	4,933,270	13,830,546	15,586,660
	金額	82,840	288,279	1,054,759	1,456,723
輸入	數量	410,576	8,619,489	4,923,743	5,893,471
	金額	94,106	157,061	629,579	523,123

I. 日 本

單位：本

7	8	9	10	11	12	對前 年比	73年 對比	80年 主要 輸入對象國
2,260	9,110	1,930	1,870	8,556	160,330		100	美 國 ⁽⁵⁾ (59)
29,780	3,130	2,370	1,470	2,010	6,850	68	68	台灣(16)
12,610	27,740	191,160	35,280	138,160	52,030	227	154	호주(6)
7,090	1,550	44,230	66,540	20,820	33,010	59	51	
13,090	18,560	58,820	25,490	117,240	95,010	165	150	
87,300	48,917	28,039	66,877	123,944	133,634	125	188	
25,596	13,985	37,290	119,928	160,889	152,153	103	194	
111,574	95,593	444,184	633,537	249,628	1,050,460	417	810	

單位 < 數量：本
金額：千円

77	78	79	80	81
14,319,941	13,658,314	15,992,435	17,297,285	
1,267,243	918,732	1,090,909	1,422,940	
5,777,511	4,754,310	5,211,302	8,245,100	
460,176	467,604	769,562	801,521	

外國編

(2) 國別輸出實績

區 分	'70		'75		'77	
	數 量	金 額	數 量	金 額	數 量	金 額
計	4,933,270	288,279	13,830,546	1,054,759	14,319,941	13,267,242
韓 國	3,256,914	142,709	699,150	34,389	50,192	2,986
和 蘭	386,118	24,513	5,703,297	358,984	5,558,332	440,877
獨 逸	78,917	6,367	1,312,842	97,826	1,231,613	111,819
카 나 다	90,630	7,124	648,490	42,552	314,726	30,204
美 國	429,081	51,766	4,994,930	467,904	6,368,222	561,114
中 國	9,991	1,192	5,000	200		
其 他	681,587	54,608	466,837	52,904	796,656	120,242

(3) 國別輸入狀況

區 分	'70		'75		'77	
	數 量	金 額	數 量	金 額	數 量	金 額
計	8,619,489	157,061	4,923,743	629,519	5,777,511	460,176
韓 國	5,713,049	15,340	2,537,937	75,141	899,433	25,908
타 일 랜 드	57,463	4,206	144,934	61,100	1,436,505	63,288
和 蘭	57,928	6,992	432,927	122,697	234,847	36,283
美 國	79,805	47,041	1,150,848	183,161	2,665,394	196,081
台 灣	214,750	2,684	349,931	37,327	150,092	30,146
뉴 질 랜 드	12,206	7,304	53,777	25,393	61,366	22,388
이 스 라 엘						
其 他	2,484,288	73,494	253,389	124,700	329,874	86,087

單位：數量：本／金額：円

'78		'79		'80		'81	
數量	金額	數量	金額	數量	金額	數量	金額
13,658,314	918,732	15,992,435	1,090,909	17,297,285	1,422,940		
39,129	6,678	138,743	42,446	889,368	202,189		
6,459,671	382,955	8,360,744	474,602	8,084,019	486,271		
2,195,810	165,866	2,698,635	231,654	4,169,782	336,434		
603,463	38,281	398,974	25,080	425,744	28,155		
3,618,179	228,610	3,071,156	199,741	2,261,648	157,572		
5,743	1,559	437,000	3,558	28,397	4,518		
6,763,319	94,783	887,183	105,828	1,438,327	207,801		

單位：數量：本／金額：千円

'78		'79		'80		'81	
數量	金額	數量	金額	數量	金額	數量	金額
4,754,310	467,604	5,211,302	769,562	8,245,100	801,521		
987,318	28,690	51,000	2,147	562,630	16,534		
369,872	29,402	115,213	27,099	161,535	27,239		
406,534	43,265	946,361	93,005	1,162,740	107,575		
1,490,786	175,793	2,111,279	273,692	1,142,634	187,051		
537,559	31,257	375,115	30,588	2,660,663	86,712		
264,406	66,183	405,409	188,033	295,323	174,106		
63,632	2,228	374,100	5,822	681,500	12,313		
704,203	90,786	832,825	149,176	1,578,075	189,991		

3. 花卉市場數, 取扱額, 市場規模等 (全國 200 市場・80 年度)

區 分	取 給 金 額 別 市 場 數								
	計	1 億 未滿	1~3 億	3~5 億	5~10 億	10~20 億	20~40 億	40 億 以上	
總 計	200	14	30	38	54	39	18	7	
北 海 道	7	1		2	3		1		
東 北	小 計	13		2	3	4	1	2	1
	青 森	3		1	2				
	岩 手	1					1		
	宮 城	3				1		1	1
	秋 田	1				1			
福 島	山 形	1						1	
	福 島	4		1	1	2			
關 東	小 計	81	3	8	17	22	23	8	
	次 城	6	1	1	1	3			
	栃 木	3		1	1		1		
	群 馬	3	1	1		1			
	奇 玉	7	1	1			3	2	
	千 葉	5		1	1	1	2		
	東 京	37			6	12	14	5	
	神 奈 川	8		1	3	2	1	1	
	山 梨	1			1				
	長 野	3		1	2				
靜 岡	靜 岡	8		1	2	3	2		
	小 計	12	2	3	1	4	2		
北 陸	新 寫	7	2	1	1	2	1		
	富 山	1		1					
	石 川 福 井	4		1		2	1		

年間取扱額（百万円）					登録 参 買 人数(人)	1市場平均施設規模（㎡）		
計	切花類	盆花類	花木類	其他		対 面 積	都 賣 場 面 積	駐 車 場 面 積
195,945	140,835	38,948	10,436	5,726	195,945	41,807	4,578	2,193
4,945	4,506	316	30	93	1,588	14,002	1,502	3,023
14,574	13,080	1,259	207	28	1,834	16,725	681	8,846
1,081	888	140	26	27	380	1,009	315	960
1,677	1,554	123			116	3,692	367	2,695
6,705	5,672	887	146		579	99,076	1,736	46,828
675	,615	60			136	792	214	330
2,369	2,369		35		201	5,280	1,171	4,109
2,067	1,982	49		1	422	1,622	671	1,807
78,222	52,531	19,461	4,541	1,689	19,154	3,347	802	1,482
2,716	2,441	196	50	29	592	1,666	326	174
1,726	1,222	236	230	38	675	3,058	505	2,095
985	830	74	68	13	685	1,005	347	941
11,123	3,468	5,792	1,400	463	3,697	8,962	2,441	3,934
3,629	2,905	555	41	121	726	3,451	1,156	1,293
44,302	31,598	10,312	1,601	791	8,284	1,502	722	1,309
6,862	5,569	693	525	75	1,192	7,472	526	1,204
490	343	34	98	15	93	1,551	391	119
899	692	106	92	9	208	1,067	231	1,597
5,490	3,463	1,463	429	135	3,002	6,109	695	
6,739	5,807	610	101	221	1,483	1,285	370	913
4,035	3,271	494	64	206	1,128	1,349	376	1,017
100	80		20		38	165	100	65
2,604	2,456	116	17	15	317	1,453	427	890

外國編

區 分		取 扱 金 額 別 市 場 數							
		計	1億 未 滿	1~3 億	3~5 億	5~10 億	10~20 億	20~40 億	40億 以 上
東 海	小 計	10				5	1	3	1
	岐 阜	1						1	
	愛 知	7				3	1	2	1
	三 重	2				2			
近 畿	小 計	19		4	4	4	5	1	4
	滋 賀	1							1
	京 都	12		1	2	3	2	1	3
	大 阪	4			2		2		
	兵 庫	1					1		
	奈 良 和 歌 山	1				1			
中 國 國	小 計	28	7	8	8	4	2		1
	鳥 取	5	3	2	2				
	島 根	1			1				
	岡 山	4	1	1			2		
	廣 島	4		2	1				1
	山 口	5		2	2	1			
	德 島	1			1				
	香 川	1	1						
	愛 媛	5	2	1		2			
高 知	2			1	1				
九 州	小 計	30	1	3	3	8	5	3	
	福 岡	13	1	1	1	4	2	2	
	左 賀	2		1		1			
	長 崎	3		1		2			
	態 本	2					2		
	大 分	6		4	1	1			
	宮 崎	2		1	1			1	
	鹿 兒 島	2					1	1	

年間取扱額（百万円）					登録 買参 人数 数	1市場平均施設規模（㎡）		
計	切花類	盆花類	花木類	其 他		販 売 面 積	都 賣 場 面 積	駐 車 場 面 積
17,326	9,173	6,536	1,086	531	2,314	2,252	969	1,321
2,087	1,849	62	126	50	260	3,797	990	2,898
14,001	6,374	6,304	870	453	1,750	2,121	1,143	1,031
1,238	950	170	90	28	304	1,937	482	1,548
34,258	27,848	3,905	1,531	974	5,312	3,134	1,094	1,623
4,230	3,670	376	94	90	462	5,136	1,094	3,471
23,999	20,022	2,933	344	700	2,479	1,988	619	1,198
4,382	3,491	159	695	37	884	2,848	1,207	544
1,040	142	432	327	139	1,307	18,000	7,110	10,000
607	523	5	71	8	180	1,158	330	825
16,173	11,251	2,639	1,263	1,020	4,689	4,073	826	2,181
882	680	43	143	16	461	7,094	1,998	2,850
470	438	21		11	71	545	287	162
3,824	2,628	876	230	90	1,133	3,664	550	2,260
5,722	3,694	819	441	768	1,098	2,567	530	2,047
2,005	1,428	349	135	93	629	2,350	631	1,631
472	263	14	87	8	76	1,561	245	1,185
160	50	9	1	0	80	8,004	2,920	200
1,725	1,244	356	101	24	644	5,298	281	2,687
1,013	726	152	125	10	497	2,650	409	2,100
23,708	16,639	4,222	4,677	1,170	5,433	3,919	804	2,423
12,138	6,810	3,488	1,137	703	3,706	5,710	1,268	2,676
856	755	63	21	17	141	1,993	434	1,223
1,748	1,581	36	65	66	241	1,297	410	689
2,614	2,211	87	182	134	279	7,639	1,194	4,351
1,907	1,483	306	85	33	410	1,876	387	985
657	589	2	43	23	159	736	238	500
3,788	3,210	240	144	194	497	3,722	810	2,393

外國編

4. 花卉種類別, 年度別, 粗收入別 農家數

區 分		'60	'65	'70	'75	
計	栽 培 農 家 數	55,413	65,078	123,661	161,564	
	組 收 入 比 率 別	80 % 以上	(6.8) 3,778	(10.4) 6,753	(12.2) 15,032	(12.4) 20,007
		80 ~ 50 %	(16.0) 8,887	(20.7) 13,463	(19.9) 24,569	(18.1) 29,299
		50 ~ 20 %	(40.9) 22,675	(29.2) 19,057	(28.7) 35,326	(26.0) 41,932
		20 % 未滿	(36.2) 20,073	(39.6) 25,805	(39.2) 48,534	(43.5) 70,326
切 花 · 盆 花	栽 培 農 家 數	55,413	65,078	74,175	66,404	
	組 收 入 比 率 別	80 % 以上	(6.8) 3,778	(10.0) 6,755	(13.1) 9,744	(18.3) 12,184
		80 ~ 50 %	(16.0) 3,887	(20.7) 13,363	(23.6) 17,544	(23.8) 15,804
		50 ~ 20 %	(41.0) 22,675	(29.3) 19,057	(29.3) 21,732	(28.4) 18,835
		20 % 未滿	(36.2) 20,073	(40.0) 25,805	(33.9) 25,165	(29.5) 19,581
花 木 類	栽 培 農 家 數			33,325	71,123	
	組 收 入 比 率 別	80 % 以上			(15.2) 5,051	(9.7) 6,920
		80 ~ 50 %			(18.1) 6,019	(13.3) 9,439
		50 ~ 20 %			(26.3) 8,769	(22.1) 15,722
		20 % 未滿			(40.5) 13,486	(54.9) 39,042
球 根 類	栽 培 農 家 數		16,901	16,161	9,762	
	組 收 入 比 率 別	80 % 以上			(1.5) 237	(3.2) 310
		80 ~ 50 %			(6.3) 1,016	(12.9) 1,257
		50 ~ 20 %			(31.1) 5,025	(28.3) 2,759
		20 % 未滿			(61.1) 9,883	(55.6) 5,436
잔 디	栽 培 農 家 數				14,275	
	組 收 入 比 率 別	80 % 以上				(4.2) 593
		80 ~ 50 %				(19.6) 2,799
		50 ~ 20 %				(32.3) 4,616
		20 % 未滿				(43.9) 6,267

註) 上段 () 內는 栽培農家數에 對한 比率임.

I. 日 本

單位：戶(%)

'76	'77	'78	'79	'80
153,511	149,723	148,420	148,289	138,773
(13.0)	(13.6)	(14.5)	(14.5)	(15.2)
19,918	20,449	21,525	21,539	21,164
(18.5)	(18.9)	(20.0)	(20.3)	(18.6)
28,431	28,286	29,754	30,136	25,750
(24.8)	(25.8)	(25.7)	(25.4)	(25.1)
28,122	38,622	38,149	37,670	34,815
(43.7)	(41.7)	(39.7)	(39.8)	(41.1)
67,040	62,366	58,992	58,938	57,044
65,774	67,444	71,963	70,670	67,835
(18.8)	(19.4)	(20.0)	(20.1)	(21.7)
12,350	13,059	14,395	14,203	14,738
(24.8)	(25.8)	(25.6)	(25.3)	(23.1)
16,432	17,384	18,417	17,875	15,637
(26.0)	(26.4)	(26.3)	(26.5)	(25.9)
17,108	17,835	18,946	18,761	17,574
(30.2)	(28.4)	(28.1)	(28.1)	(29.3)
19,884	19,166	20,205	19,831	19,886
66,167	62,781	59,044	59,466	54,771
(10.3)	(10.4)	(10.8)	(10.7)	(10.3)
6,806	6,531	5,391	6,376	5,620
(12.7)	(12.1)	(14.5)	(14.8)	(12.0)
8,432	7,585	8,560	8,800	7,076
(20.6)	(23.2)	(23.0)	(22.5)	(22.6)
13,624	14,574	13,532	13,376	12,386
(56.4)	(54.3)	(51.7)	(52.0)	(54.2)
37,305	34,091	30,531	30,914	29,689
8,513	9,171	9,073	9,087	8,516
(3.9)	(4.5)	(0.3)	(6.0)	(5.7)
333	411	394	542	481
(10.4)	(14.1)	(13.6)	(18.0)	(8.0)
888	1,295	1,230	1,638	1,531
(33.3)	(31.1)	(32.1)	(29.2)	(27.9)
2,831	2,851	2,910	2,652	2,378
(52.4)	(50.3)	(50.0)	(46.8)	(48.7)
4,461	4,614	4,539	4,255	4,120
13,057	10,327	8,340	9,066	7,657
(3.3)	(4.3)	(4.1)	(4.6)	(4.3)
429	448	345	418	325
(20.5)	(19.6)	(18.5)	(20.1)	(19.7)
2,679	2,022	1,547	1,823	1,506
(34.9)	(32.6)	(32.7)	(31.9)	(32.3)
4,559	3,362	2,731	2,887	2,477
(41.3)	(43.5)	(44.7)	(43.4)	(43.7)
5,390	4,495	3,717	3,938	3,349

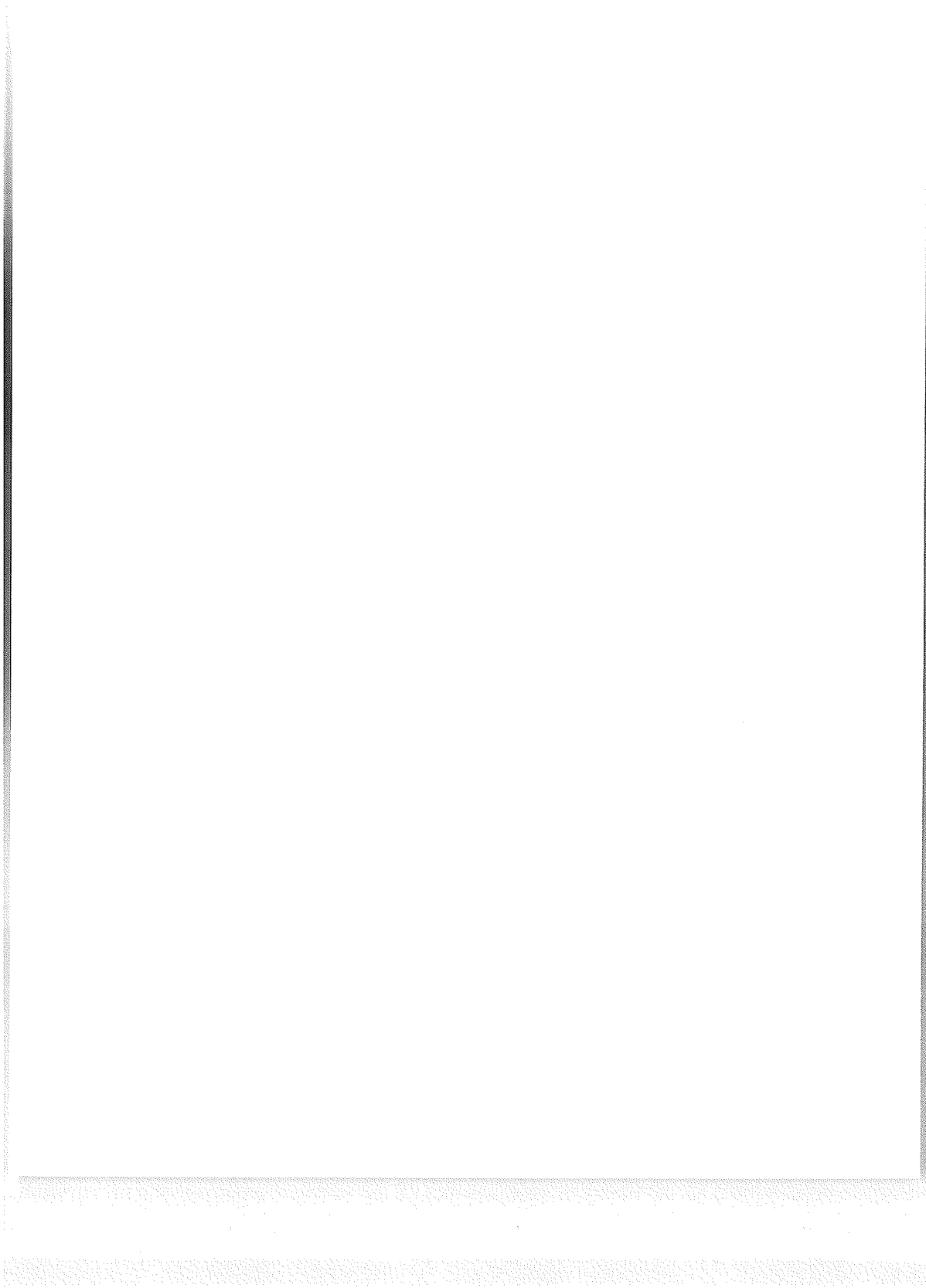

II. 台 灣

外國編

1. 年度別, 國別 輸出入 實績

區 分 品 目 別 國 別	'77				'78			
	輸 出		輸 入		輸 出		輸 入	
	數量	金額	數量	金額	數量	金額	數量	金額
合 計		65,538		2,032		95,088		4,004
1. 인경, 塊莖, 塊根, 球莖 및 根莖으로서 休眠狀態의 것. 莖葉이 成長하고 있는 것 또는 꽃이 붙어 있는 것.		775		845		466		1,456
가. 꽃이 붙어 있는 것					4,760	61	68	20
○홍 콩					(4,760)	(61)		
○일 본							(68)	(20)
○싱 가 폴								
나. 其 他	5,174	775	2,840	845	1,749	405	5,140	1,436
○호 주	(10)	(18)			(1)	(9)	(20)	(23)
○프 랑 스			(12)	(12)			(3)	(10)
○西 獨	(4)	(26)						
○홍 콩	(1,364)	(65)			(102)	(9)		
○和 蘭	(50)	(9)	(332)	(43)	(200)	(26)	(2,767)	(381)
○뉴 질 랜드	(10)	(27)					(32)	(11)
○유 구	(1,009)	(113)			(80)	(3)		
○싱 가 폴	(398)	(97)			(68)	(3)		
○타 일 랜드			(495)	(90)			(190)	(37)
○미 국	(1,971)	(216)	(1,348)	(339)	(140)	(150)	(922)	(682)
○베 네 주엘라	(3)	(21)						
○온 두 라 스							(45)	(17)
○인 도 베 시 아								
○日 本	(355)	(183)	(653)	(361)	(1,158)	(205)	(1,161)	(275)
○其 他								
2. 其他의 산植物 (樹木, 灌木, 뿌리, 挿木用의 가 지, 接木用의 가지 包含)		3,069		1,110		7,653		2,168

II. 台 灣

單位：數量：kg/金額：1,000 NT\$

'79				'80				'81			
輸 出		輸 入		輸 出		輸 入		輸 出		輸 入	
數量	金額	數量	金額	數量	金額	數量	金額	數量	金額	數量	金額
	122,540		6,881		150,579		7,875		109,299		9,245
	778		3,235		404		2,447		537		2,375
1,165	23	112	27			50	12	2,016	148	7,000	65
(1,165)	(23)	(72)	(18)			(50)	(12)				
		(40)	(9)								
10,719	755	17,352	3,208	4,630	404	11,262	2,435	5,167	389	20,110	3,310
(4,500)	(43)										
(15)	(8)	(2,665)	(453)	(40)	(53)	(4,990)	(602)				
(120)	(6)										
		(175)	(21)	(45)	(5)						
		(1,328)	(749)			(328)	(560)				
(6,084)	(698)	(13,134)	(1,973)	(4,545)	(346)	(3,444)	(789)				
		(50)	(12)			(2,500)	(484)				
	6,339		3,294		15,745		3,942		12,626		3,332

外國編

區 分 品目別 國 別	'77				'78			
	輸 出		輸 入		輸 出		輸 入	
	數量	金額	數量	金額	數量	金額	數量	金額
가. 植物 苗	60,791	2,121	16,209	1,040	222,042	6,714	18,653	19,15
○ 호 주	(3)	(15)			(2)	(18)		
○ 흥 콩	(34,512)	(509)			(129,058)	(2,896)		
○ 日 本	(4,261)	(443)	(15,809)	(660)	(63,556)	(2,446)	(15,033)	(483)
○ 和 蘭	(120)	(171)	(66)	(33)				
○ 유 구	(19,286)	(611)			(15,773)	(288)		
○ 싱 가 폴	(8)	(2)						
○ 타 일 랜 드	(103)	(9)			(77)	(9)	(105)	(14)
○ 美 國	(2,451)	(350)	(334)	(347)	(13,058)	(312)	(341)	(397)
○ 벨 기 에					(200)	(46)		
○ 프 랑 스					(28)	(10)	(15)	(11)
○ 西 獨					(102)	(50)		
○ 韓 國							(3,135)	(995)
○ 스 페 인					(56)	(37)		
○ 英 國					(132)	(62)	(24)	(15)
○ 인 도 네 시 아								
○ 쿠 웨 이 트								
○ 뉴 질 랜 드								
○ 사우디아라비아								
○ 아 르 젠 틴								
○ 말 레 이 지 아								
○ 사 하 라								
○ 其 他	(47)	(11)						
나. 其 他	14,081	948	1,173	70	54,097	1,479	18,496	253
○ 호 주	(7)	(27)						
○ 벨 기 에	(1,114)	(162)						
○ 흥 콩	(9,730)	(142)			(50,150)	(637)		
○ 인 도 네 시 아			(1,000)	(13)			(13,500)	(135)
○ 이 태 리			(28)	(13)				

II. 台 灣

'79				'80				'81			
輸 出		輸 入		輸 出		輸 入		輸 出		輸 入	
數量	金額	數量	金額	數量	金額	數量	金額	數量	金額	數量	金額
309,440	5,310	16,540	3,005	320,456	14,145	7,452	2,680	578,529	9,333	7,162	2,172
(5)	(19)										
(237,517)	(1,190)	(425)	(15)	(173,165)	(3,053)						
(26,388)	(1,607)	(13,795)	(1,373)	(137,865)	(8,585)	(6,589)	(2,401)				
(26)	(40)	(40)	(19)	(305)	(159)	(840)	(98)				
(4,535)	(385)			(1,618)	(501)						
(255)	(34)	(540)	(109)	(823)	(66)						
(1,247)	(130)	(6)	(9)	(750)	(156)						
(583)	(223)	(1,634)	(1,463)	(964)	(286)	(23)	(181)				
				(950)	(235)						
(300)	(32)										
(37,690)	(1,329)			(3,376)	(864)						
(450)	(222)										
(111)	(69)										
(270)	(14)										
(33)	(3)										
		(100)	(7)								
(30)	(13)			(82)	(60)						
				(28)	(59)						
				(475)	(90)						
				(50)	(31)						
78,756	1,029	11,116	289	61,670	1,600	80,119	1,262	126,056	3,293	34,751	1,160
(53,360)	(246)	(223)	(88)	(28,350)	(405)						
		(10,780)	(164)			(78,950)	(1,086)				

外國編

區分 品目別 國別	'77				'78			
	輸 出		輸 入		輸 出		輸 入	
	數量	金額	數量	金額	數量	金額	數量	金額
○ 日 本	(3,110)	(607)	(139)	(21)	(970)	(245)	(56)	(22)
○ 美 國	(120)	(10)	(6)	(23)	(2,367)	(528)	(108)	(57)
○ 西 獨					(115)	(29)		
○ 유 구					(136)	(13)		
○ 싱 가 폴							(4,800)	(29)
○ 타 일 랜 드					(359)	(27)	(32)	(10)
○ 사우디아라비아								
○ 韓 國								
○ 和 蘭								
3. 切花와 꽃봉오리 (新鮮한 것과 乾燥한 것, 染色 표백, 其他의 加工을 한 것으로서 꽃다발용, 裝飾用, 또는 觀賞用に 適合)	943,100	50,289	100	77	1,407,602	76,956	1,050	364
○ 호 주	(2,095)	(394)			(2,027)	(412)		
○ 오 스트 리 아	(291)	(25)						
○ 벨 기 에	(1,486)	(216)						
○ 카 나 다	(3,764)	(533)			(351)	(127)		
○ 사 이 프 러 스	(270)	(56)						
○ 西 獨	(6,996)	(3,052)			(4,275)	(601)		
○ 그 리 스	(219)	(93)			(174)	(13)		
○ 흥 콩	(354,906)	(11,379)			(339,992)	(7,863)		
○ 이 태 리	(186)	(48)			(3,680)	(270)		
○ 日 本	(524,496)	(26,906)	(100)	(77)	(929,685)	(50,844)		
○ 케 나	(100)	(110)						
○ 말 레 이 지 아	(200)	(56)			(318)	(82)		
○ 和 蘭	(468)	(226)			(1,321)	(202)		
○ 뉴 질 랜 드	(3,180)	(353)			(2,601)	(893)		
○ 오 만	(117)	(24)						
○ 유 구	(4,601)	(385)			(7,020)	(431)		

II. 台 灣

'79				'80				'81			
輸 出		輸 入		輸 出		輸 入		輸 出		輸 入	
數量	金額	數量	金額	數量	金額	數量	金額	數量	金額	數量	金額
(11,376)	(496)	(41)	(13)	(24,451)	(605)	(1,169)	(176)				
		(72)	(24)								
				(300)	(268)						
(11,864)	(229)			(7,983)	(95)						
(2,156)	(58)										
				(200)	(49)						
				(386)	(178)						
1,721,341	103,875	967	352	2,118,549	125,783	4,559	1,486	1,567,125	85,645	8,045	1,682
(146)	(73)			(2,641)	(1,160)			(1,185)	(437)		
(476)	(184)			(350)	(64)						
(3,190)	(813)			(1,460)	(189)			(7,453)	(1,093)		
				(2,840)	(818)			(2,468)	(2,468)	(511)	
(249,241)	(4,583)			(259,121)	(4,065)			(217,595)	(217,595)	(5,487)	
(315)	(144)			(1,150)	(633)						
(1,356,034)	(75,590)	(267)	(122)	(1,772,029)	(97,335)	(235)	(57)	(1,239,720)	(80,815)	(5,465)	(1,046)
				(22)	(16)			(675)	(52)		
(4,029)	(722)			(1,970)	(302)			(665)	(224)		
(883)	(325)			(250)	(50)						
(12,465)	(646)			(550)	(29)			(24,000)	(960)		

外國編

區 分 品 目 別 國 別	'77				'78			
	輸 出		輸 入		輸 出		輸 入	
	數量	金額	數量	金額	數量	金額	數量	金額
○ 싱 가 폴	(10,484)	(685)			(13,967)	(773)		
○ 스 페 인	(88)	(47)			(1,528)	(491)		
○ 美 國	(28,762)	(5,579)			(98,354)	(13,133)		
○ 베 네 주 엘 라	(324)	(111)			(208)	(36)		
○ 브 라 질							(1,050)	(364)
○ 아 이 슬 란 드					(64)	(22)		
○ 아랍에미레이트공화국					(265)	(47)		
○ 英 國					(1,775)	(716)		
○ 바 레 인								
○ 보 르 네 오								
○ 인 도 네 시 아								
○ 파 나 마								
○ 푸 에르토리 코								
○ 남 아 프 리 카								
○ 사우디아라비아								
○ 韓 國								
○ 레 바논								
○ 멕 시 코								
○ 其 他	(67)	(9)						
4. 樹木, 灌木, 其他 植物 의 잎 가지 및 其他部分(꽃 과 꽃봉오리를 除外)과 이끼, 地衣 및 풀(新鮮한 것, 乾燥, 染色, 표백, 其 他, 加工한 것으로서 꽃다 발用, 裝飾用 또는 觀賞用 에 適合한 것에 限함.)	146,893	11,405			198,618	10,013	20	16
○ 호 주	(416)	(76)						
○ 오 스트 리 아	(185)	(63)						
○ 프 랑 스	(5)	(15)			(13)	(19)		
○ 西 獨	(1,967)	(464)			(1,423)	(378)		

II. 台 灣

'79				'80				'81			
輸 出		輸 入		輸 出		輸 入		輸 出		輸 入	
數量	金額	數量	金額	數量	金額	數量	金額	數量	金額	數量	金額
(13,267)	(1,849)			(2,519)	(147)			(9,115)	(477)		
(404)	(153)							(1,563)	(783)		
(75,757)	(17,656)			(67,376)	(19,034)	(798)	(184)	(53,812)	(12,378)	(1,145)	(194)
				(2,525)	(719)						
		(400)	(109)			(1,850)	(729)			(1,035)	(261)
(1,217)	(106)			(345)	(112)			(68)	(41)		
(29)	(28)			(23)	(22)						
(155)	(86)										
(530)	(41)										
(3)	(14)			(17)	(9)						
(237)	(36)			(17)	(9)						
(552)	(240)										
(1)	(10)	(300)	(121)			(1,676)	(516)	(2,305)	(829)	(400)	(181)
(1,859)	(509)			(2,368)	(542)			(240)	(18)		
				(859)	(524)			(296)	(98)		
				(134)	(13)						
								(5,965)	(1,487)		
(551)	(67)										
208,699	11,548			95,901	8,647			147,105	10,491	3,870	856
(226)	(103)										
(13)	(22)							(14)	(26)		
(2,184)	(1,325)			(1,701)	(728)			(413)	(152)		

外國編

區分 品目別 國別	'77				'78			
	輸出		輸入		輸出		輸入	
	數量	金額	數量	金額	數量	金額	數量	金額
○ 홍콩	(50,765)	(741)			(54,102)	(1,225)		
○ 이태리	(14)	(23)			(1,448)	(494)		
○ 日本	(65,340)	(6,225)			(106,575)	(4,423)	(10)	(6)
○ 마카오	(4,073)	(32)						
○ 말레이시아	(186)	(36)			(88)	(13)		
○ 파나마	(1,190)	(229)						
○ 필리핀	(743)	(74)						
○ 유구	(5,920)	(100)			(22,949)	(481)		
○ 싱가포르	(80)	(3)			(141)	(8)		
○ 스페인	(183)	(71)			(134)	(50)		
○ 美國	(13,195)	(2,505)			(10,167)	(2,227)		
○ 베네수엘라	(2,631)	(748)						
○ 카나다					(413)	(290)		
○ 뉴질랜드					(96)	(44)		
○ 푸에르토리코					(1,050)	(357)		
○ 사우디아라비아								
○ 스웨덴								
○ 아랍에미리트공화국								
○ 英國								
○ 아르헨티나								
○ 벨기에								
○ 韓國								
○ 레바논								
○ 멕시코								
○ 푸에르토리코								
○ 其他					(19)	(4)	(10)	(10)

II. 台 灣

'79				'80				'81			
輸 出		輸 入		輸 出		輸 入		輸 出		輸 入	
數量	金額	數量	金額	數量	金額	數量	金額	數量	金額	數量	金額
(49,680)	(948)			(45,470)	(1,154)			(38,235)	(546)		
(3,739)	(878)			(1,333)	(373)						
(124,130)	(3,225)			(39,084)	(3,730)			(98,285)	(9,002)	(1,787)	(617)
(7,860)	(175)			(1,235)	(128)						
(25)	(4)			(146)	(95)			(7,009)	(228)		
(194)	(53)			(2,122)	(453)						
(17,662)	(3,572)			(1,928)	(785)			(72)	(89)	(2,083)	(239)
(352)	(253)			(527)	(41)						
(1,361)	(116)			(419)	(237)			(62)	(51)		
(16)	(399)										
(200)	(6)										
(443)	(63)										
(236)	(144)							(419)	(73)		
(366)	(236)										
				(414)	(189)			(2,516)	(266)		
				(277)	(76)						
				(260)	(220)						
				(146)	(94)						
				(839)	(344)						
(12)	(26)							(80)	(58)		

外國編

2. 品目別，年度別 輸出入 實績

品 目 \ 年 度	'77		'78	
	輸 出	輸 入	輸 出	輸 入
小 計	3,137,990.26	1,454,229.03	4,814,234.81	2,663,848.63
Other beans for planting	32,551.00	4,696.00		
Flower seeds for planting	155,530.49	7,500.00		
Seeds fruit trees for pl.	28,200.00	83,921.86	1,823.07	133,450.00
Palm tree seeds for pl.			8,076.35	
Taiwanacacia seeds for planting				
Japanese crytomenia seeds for planting		44,787.50		1,150.00
Hoop pine seeds for planting				
Bardock seeds for planting		3,852.00		820.00
Garlic seeds for planting		291,877.22		873,614.78
Corn for planting		632.40	8,720.00	2,291.00
Pasture crops seeds for planting	47,836.00	34,132.32	78,851.00	66,995.42
Cardinal climber seed for planting				
Snapdragon seeds for planting				
Rice seeds for planting				
Seeds for planting n.es	199,764.48	91,172.93	74,697.01	113,338.40
小 計	38,875.60	3,541.00	7,501.62	11,416.80
Lily bulbs			1,054.00	
Tulip bulbs	15,045.00	1,507.00		1,587.75

II. 台 灣

單位：US \$

'79		'80		'81	
輸 出	輸 入	輸 出	輸 入	輸 出	輸 入
5,840,264.53	2,729,136.26	7,001,729.73	2,349,507.98		
300.00	218,310.00	2,403.20	145,203.00		
12,048.00	298.00	4,659.00			
		1,639.00			
	27,720.00		750.00		
			80.00		
	2,100.00				
	792,667.41	17,550.00	317,553.94		
4,080.00	44,757.36		73,951.00		
66,535.00	39,054.14	30,200.00	33,892.15		
58.00					
		180.00			
		321.00			
48,481.00	145,026.20	125,522.58	177,196.76		
12,049.32	54,834.40	12,531.50	52,658.08		
	33,450.00		1,015.00		
5,291.24	3,372.70		21,350.39		

外國編

品 目 \ 年 度	'77		'78	
	輸 出	輸 入	輸 出	輸 入
Narcissus bulbs	2,071.80		1,511.12	
Other bulbs corms	3,224.45	1,678.00	4,846.50	2,022.55
Microstylis arisanensis hayata rhizomes	7,219.20			
Other rhizomes	11,199.48			
Gladiolus tubers	115.67	356.00		7,806.50
Other tubers			90.00	
小 計	94,906.71	19,353.72	186,074.85	60,597.79
Rose sprout	1,947.51		637.69	
Prune sprout				
Chinese peony sprout				
Chrysanthemum sprout	269.09			
Camellia sprout	421.00		351.43	
Azalea sprout	5,383.87	1,956.00	1,214.08	1,597.00
Chinese hibiscus sprout			21.61	
Orchid sprout	12,025.22	4,416.00	1,462.70	25,557.50
Other flower sprout	9,597.63	490.00	2,523.40	
Royal banlownia sprout				
Palm trees sprout	5,983.34		5,949.88	
Pine sprout		663.00	2,808.66	153.00
Camphor sprout				
Other tree sprout	22,218.56	2,458.20	103,887.19	28,900.00
Apricot sprout				1,000.00
Cherry sprout	9.00			
chestnat sprout		7,200.00		
Plum sprout				
Walnut sprout				

單位：US \$

'79		'80		'81	
輸 出	輸 入	輸 出	輸 入	輸 出	輸 入
664.48	6,321.30	125.70	5,136.70		
3,843.60	9,517.40	8,630.80	17,408.99		
1,250.00		2,596.00			
	1,500.00		2,250.00		
	673.00		5,486.00		
1,000.00		1,179.00	11.00		
197,608.49	118,030.31	404,911.79	59,380.00		
328.75		617.98			
3,703.68					
52.88					
15.00		2,023.06			
1,004.48		201.67	3,260.00		
12,890.56	2,236.00	138,299.29	17,987.00		
900.00					
22,420.72	36,810.83	8,221.20			
2,813.37	5,276.15	8,210.64			
450.00		2,400.00			
24,896.25		20,288.67			
2,639.58			4,390.00		
55.52					
56,841.32	1,438.83	113,760.24	7,950.00		
344.00					
300.00		300.00			
200.00					

外國編

品 目	年 度			
			'77	'78
	輸 出	輸 入	輸 出	輸 入
Persimmon sprout				
Apple sprout				950.29
Peach sprout				
Pear sprout				
Citrus sprout			600.62	
Coconut sprout	16,133.55		45,535.88	
Loquat sprout				
Litchi sprout	50.00		1,954.50	
Lemon sprout			273.60	
Grape sprout		188.02		
Other fruit sprout	700.00	135.00	4,273.32	
Live plants n.e.s	20,167.94	1,650.00	8,580.29	2,440.00
小 計	2,041,704.18	1,354.47	3,210,403.78	6,258.52
Plum blossom			505.92	
Peach blossom	45.68		8,100.00	
Cherry blossom			129.52	
Cassia flower				
Rose	340,245.77		282,583.46	518.52
Rose			962.89	
Chrysanthemum	1,181,649.43		2,099,739.77	
Daisy	1,217.60		282.53	
Aster	93.29		112.00	
Marigold			2,000.00	
African daisy				
Cosmos	856.62			
Camellia	53.55		170.75	

單位：US \$ Ⅱ. 台 灣

'79		'80		'81	
輸 出	輸 入	輸 出	輸 入	輸 出	輸 入
1,100.00	68,228.50				
660.70		100.00			
1,100.00		1,100.00			
31,909.42		72,473.87			
400.00		300.00			
		168.00			
2,380.60		150.00			
30,307.38	4,040.00	36,297.17	25,793.00		
3,431,561.45	27,967.00	4,449,207.55	37,446.77		
		9,576.48			
81.84		1,066.10			
1,058.41		80.82			
103.89		411.71			
146,665.60	6,000.00	321,729.46			
		35.39			
2,332,214.14		2,974,441.97			
26,245.91		57,014.40	462.00		
5.40					
		1,775.32			

外國編

品 目	年 度			
			'77	'78
	輸 出	輸 入	輸 出	輸 入
Chinese peony			97.80	
Orchid	30,022.86		24,863.82	
Lily	1,723.72		109.95	
Gladiolus cut flowers and buds ornamenta purpose	128,693.63		188,215.97	
Carnation	995.14		3,064.91	
Jasmine	127.73			
Daffodil	57.59		105.00	
Perfularia	2,488.10		2,007.14	
Sunflower				
Dahlia			345.86	
Cactus	8,406.95		9,928.23	1,240.00
Violet				
Ganna	128.99		68.36	
Bonquet	1,000.00			
Cut flowers and buds for ornamental purposes n.e.s	343,897.53	1,354.47	587,009.90	4,500.00
Flower grass (dried)				
小 計	309,563.70		261,978.97	
purposes				
Foliage ornamental	69,856.10		62,746.39	
Branch ornamental	22,787.42		20,725.10	
Trees christmas	6,270.89		1,588.87	
Grasses ornamental	10,847.88		15,638.47	
Mascareen grass	3,566.13		2,073.00	
Coconut sprout orname- ntal	40,451.75			
Foliage branches etc. for ornamental purposes n.e.s	155,783.53		159,237.15	

單位：US\$

II. 台 灣

'79		'80		'81	
輸 出	輸 入	輸 出	輸 入	輸 出	輸 入
21,068.40		5,544.57			
247.20		218.56			
147,623.11		219,209.97			
730.67		329.07			
587.52		109.44			
49.77					
3,425.37		1,382.07			
152.00					
5,229.00		11,276.72	2,420.00		
12.00					
237,010.93	3,000.00	240,201.09	6,590.00		
509,050.29	18,967.00	604,405.61	27,974.77		
348,769.83		317,930.94	7,837.24		
39,427.50		13,888.85			
14,663.00		2,425.43			
12,527.63		4,736.28			
746.20		9,128.00			
1,953.87		2,195.58			
279,451.63		285,560.80	7,837.24		

Ⅲ. 싱가포르

外國編

1. 輸出入 實績

單位：1,000 S \$(1US\$=2.03 S\$)

年度別 品目別 國別	'80				'81			
	輸 入		輸 出		輸 入		輸 出	
	數量	金額	數量	金額	數量	金額	數量	金額
合 計		4,031		17,985				
1. 파종용 화훼종자(本)	5,660	48	27,024	101				
○ 말 레 이 지 아			(18,913)	(53)				
○ 其 他			(8,111)	(48)				
2. Bulbs,tubers, rhizomes 等		111		16				
○ 和 蘭		(101)						
3. Aranda orchid plants		2		73				
4. Arachnis //		1		42				
5. Dendrobium //		68		20				
○ 타 일 랜 드		(38)						
○ 美 國		(29)						
6. Oncidium orchid plants		1		18				
7. Phalaenopsis orchid plants		2		14				
8. Vanda orchid plants		34		34				
○ 타 일 랜 드		(33)						
9. Other orchid plants		251		159				
○ 타 일 랜 드		(187)						
○ Reunion Island				(26)				
○ 자 바				(35)				
○ 其 他		(64)		(98)				
10. Rose plants (本)	4,143	9	4,207	3				
11. Chrysanthemum plants (本)	27,873	35	16,603	25				
○ 말 레 이 지 아	5,319	27						

Ⅲ. 싱가포르

年度別 品目別 國別	'80				'81			
	輸 入		輸 出		輸 入		輸 出	
	數量	金額	數量	金額	數量	金額	數量	金額
12. Arandacut orchid flowers fresh		92		4,655				
○ 말 레 이 지 아		(85)						
○ 호 주				(289)				
○ 오 스트 리 아				(83)				
○ 벨기에, 룩셈부르크				(89)				
○ 보 르 네 오				(28)				
○ 프 랑 스				(120)				
○ 西 獨				(1,613)				
○ 그 리 스				(40)				
○ 흥 콩				(236)				
○ 이 태 리				(188)				
○ 日 本				(523)				
○ 和 蘭				(826)				
○ 스 코 트 랜 드				(33)				
○ 뉴 질 랜 드				(59)				
○ 스 웨 덴				(133)				
○ 스 위 스				(183)				
○ 英 國				(53)				
○ 美 國				(78)				
○ 其 他				(81)				
13. Arachnis cut orchid flowers fresh		230		2,072				
○ 말 레 이 지 아		(230)						
○ 호 주				(84)				
○ 오 트 트 리 아				(37)				

外國編

年度別 品目別 國別	'80				'81			
	輸入		輸出		輸入		輸出	
	數量	金額	數量	金額	數量	金額	數量	金額
○ 프랑스				(64)				
○ 西獨				(791)				
○ 그리스				(30)				
○ 홍콩				(75)				
○ 이태리				(85)				
○ 日本				(118)				
○ 和蘭				(411)				
○ 뉴질랜드				(27)				
○ 스웨덴				(47)				
○ 스위스				(169)				
○ 其他				(132)				
14.Dendrobium cut orchid flowers fresh		35		991				
○ 호주				(185)				
○ 벨기에, 룩셈부르크				(25)				
○ 西獨				(231)				
○ 그리스				(37)				
○ 이태리				(62)				
○ 日本				(132)				
○ 和蘭				(65)				
○ 뉴질랜드				(28)				
○ 스웨덴				(51)				
○ 스위스				(44)				
○ 英國				(29)				
○ 美國				(28)				

Ⅲ. 싱가포르

年度別 品目別 國別	'80				'81			
	輸入		輸出		輸入		輸出	
	數量	金額	數量	金額	數量	金額	數量	金額
○ 其他				(74)				
15. Oncidium cut orchid flowers fresh		18		1,658				
○ 호주				(67)				
○ 西獨				(478)				
○ 홍콩				(42)				
○ 이태리				(62)				
○ 日本				(493)				
○ 和蘭				(259)				
○ 스웨덴				(43)				
○ 스위스				(80)				
○ 其他				(135)				
16. Phalaenopsis cut orchid flowers fresh				273				
○ 호주				(32)				
○ 西獨				(69)				
○ 和蘭				(51)				
○ 其他				(121)				
17. Vanda cut orchid flowers fresh		4		1,983				
○ 호주				(171)				
○ 벨기에, 룩셈부르크				(37)				
○ 西獨				(502)				
○ 그리스				(34)				
○ 홍콩				(29)				
○ 이태리				(59)				

外國編

年度別 品目別 國別	'80				'81			
	輸 入		輸 出		輸 入		輸 出	
	數量	金額	數量	金額	數量	金額	數量	金額
○ 日 本				(356)				
○ 和 蘭				(197)				
○ 뉴 질 랜 드				(172)				
○ 스 웨 덴				(88)				
○ 스 위 스				(166)				
○ 英 國				(46)				
○ 其 他				(126)				
18. Other cut orchid flowers fresh		229		5,314				
○ 말 레 이 지 아		(186)						
○ 타 일 랜 드		(32)						
○ 호 주				(418)				
○ 오 스트 리 아				(97)				
○ 핀 랜 드				(41)				
○ 프 랑 스				(142)				
○ 西 獨				(1,991)				
○ 그 리 스				(181)				
○ 흥 콩				(59)				
○ 이 태 리				(213)				
○ 日 本				(913)				
○ 和 蘭				(328)				
○ 스 콧 트 랜 드				(29)				
○ 뉴 질 랜 드				(56)				
○ 스 웨 덴				(140)				
○ 스 위 스				(404)				
○ 아랍에미레이트공화국				(90)				

Ⅲ. 싱가포르

年度別 品目別 國別	'80				'81			
	輸 入		輸 出		輸 入		輸 出	
	數量	金額	數量	金額	數量	金額	數量	金額
○ 英 國				(36)				
○ 美 國				(88)				
○ 其 他				(87)				
19. Rose cut flowers fresh		66		6				
○ 台 灣		(62)						
20. Chrysanthemum cut flowers fresh		525		96				
○ 말 레 이 지 아		(347)						
○ 台 灣		(177)						
○ 보 르 네 오				(42)				
○ 其 他				(54)				
21. Other cut flowers fresh		1,814		150				
○ 홍 콩		(100)						
○ 日 本		(34)		(47)				
○ 말 레 이 지 아		(1,483)						
○ 和 蘭		(60)						
○ 台 灣		(77)						
○ 타 일 랜 드		(45)						
○ 西 獨				(45)				
○ 其 他				(58)				
22. Other than fresh cut flowers		249		136				
○ 홍 콩		(26)						
○ 말 레 이 지 아		(24)						
○ 和 蘭		(54)						

外國編

品目別 國別	年度別		'80				'81			
			輸 入		輸 出					
	數量	金額	數量	金額	數量	金額	數量	金額		
○ 台 灣		(38)								
○ 美 國		(40)								
○ 日 本					(50)					
○ 其 他		(66)			(86)					
23. Foliage branches & parts & other plants		59			119					
○ 和 蘭		(32)								
○ 庫 他		(28)								
24. Foliage branches & parts of trees & other plants other than fresh		121			27					
○ 日 本		(67)								
○ 其 他		(54)								

IV. 흥 권

外國編

1. 輸出實績

品目別 國別	年 度	'78	
		數 量	金 額
合 計			356,999
1. 植栽用 화훼 苗木 (seeds flower)			
○ 美 國			
2. 其 他 산 植 物			216,391
○ 和 蘭			128,502
○ 싱 가 폴			87,889
○ 브 라 질			
3. 切 花 및 눈 (Bud)			32,774
○ 西 말 레 이 지 아			12,000
○ 사 바 (SABAH)			6,670
○ 싱 가 폴			14,104
○ 엘 살 바 도 르			
○ 바 레 인			
○ 베 네 주 엘 라			
4. 裝 飾 用 잎			107,834
○ 이 태 리			28,269
○ 西 말 레 이 지 아			8,100
○ 싱 가 폴			71,465
○ 美 國			
5. 球 根, 塊 莖 等			
○ 맥 시 코			

IV. 總 額

※ 81 은 10 月 까 지 의 實 績 임

單位 : HK \$

'79		'80		'81	
數 量	金 額	數 量	金 額	數 量	金 額
	452,769		543,333		595,072
907 ㄹ	12,600				
907	12,600				
	121,368		217,657		292,406
	6,250		3,600		
	83,918		214,057		292,406
	31,200				
	284,356		201,650		302,666
	49,000		5,000		101,830
					25,236
	19,770		175,178		175,600
	24,996				
	11,590				
			21,472		
	34,445		56,491		
	10,395				
	19,250		30,050		
	4,800		26,441		
			67,535		
			67,535		

外國編

2. 輸入實績

品目別 國別	年度別	'78	
		數量	輸 額
合 計			17,300,260
1. 植 栽 用 化 畵 苗 木		40,050 kg	425,861
○ 美 國		368	21,563
○ 덴 마 크		21	11,021
○ 에 이 레		10,065	7,788
○ 英 國		797	30,987
○ 中 國 (china)		480	22,560
○ 西 말 레 이 지 아		2,705	185,530
○ 호 주		4,950	55,140
○ 뉴 질 랜 드		16,328	64,811
○ 和 蘭			
○ 프 랑 스			
○ 日 本			
○ 台 灣			
2. 球 根, 塊 莖 等			2,900,068
○ 和 蘭			1,916,977
○ 벨 기 에			5,077
○ 마 카 오			22,172
○ 타 일 랜 드			33,888
○ 日 本			287,178
○ 中 國 (china)			535,507
○ 싱 가 폴			94,087
○ 뉴 질 랜 드			5,182
○ 스 리 랑 카			
○ 인 도			

IV. 糞 糞

※ 81은 10月까지의 實績임

單位 : HK \$

'79		'80		'81	
數 量	金 額	數 量	金 額	數 量	金 額
	20,813,507		26,470,432		30,005,301
42,230 kg	165,444	41,443 kg	353,794	34,716 kg	775,866
21	6,072	542	17,650	279	97,964
24	9,342	109	20,421	93	25,214
283	7,616	113	16,282	52	5,700
41,234	76,282	32,550	67,006	1,625	21,734
13	1,132	11	1,000	1,300	27,286
404	42,645	1,137	72,397	2,073	74,839
62	6,406	2,074	70,482	27,114	479,092
19	4,000				
170	11,949	2,088	64,056	205	34,037
		2,819	24,500	1,975	10,000
	4,003,800		5,154,775		5,206,182
	2,606,294		2,708,987		2,478,386
	8,522		12,484		
	30,517		34,340		7,939
	4,752		15,865		
	258,940		188,304		213,469
	1,034,390		2,029,798		2,504,187
	23,750		157,977		
	10,000		5,020		
	2,690				2,201
	23,945				

外國編

品目別 國別	年度別	'78	
		數量	金額
3. 其他 山 植 物			6,874,137
○ 美 國			74,023
○ 和 蘭			472,474
○ 벨 기 에			55,900
○ 프 랑 스			5,274
○ 英 國			42,174
○ 台 灣			666,324
○ 필 리 핀			2,000
○ 타 일 랜 드			19,868
○ 日 本			237,805
○ 中 國 (china)			4,931,158
○ 인 도			5,503
○ 西 말 레 이 지 아			244,820
○ 심 가 폴			12,600
○ 호 주			13,255
○ 뉴 질 랜 드			91,013
○ 인 도 네 시 아			
○ 마 카 오			
○ 스 리 랑 카			
4. 切 花 및 눈 (Bud)			6,652,596
○ 美 國			85,508
○ 西 獨			3,270
○ 和 蘭			130,082
○ 이 태 리			10,931'
○ 스 페 인			32,038
○ 英 國			17,135

單位：HK \$ IV. 흥 콩

'79		'80		'81	
數 量	金 額	數 量	金 額	數 量	金 額
	6,903,800		8,196,933		9,122,302
	25,869		119,312		410,637
	358,020		855,296		1,222,007
	32,673		92,477		194,447
	19,688		30,697		15,838
	585,527		1,072,037		978,911
	56,312		2,100		2,500
	29,491				16,153
	201,791		402,635		502,634
	5,203,834		4,298,894		4,921,397
			64,834		3,000
	30,023		192,972		47,416
	2,973		106,700		
	355,114		958,979		784,749
	2,485				20,440
					2,171
	9,090,927		11,922,316		14,900,951
	165,556		113,017		302,446
	56,965				
	136,765		85,309		1,615,661
	26,031				30,000
	11,957		12,707		13,612
	10,715		8,643		48,922

外國編

品目別 國別	年度別	'78	
		數量	金額
○ 台	灣		4,183,964
○ 타	일 랜 드		200,263
○ 日	本		799,756
○ 中	國 (china)		384,292
○ 싱	가 폴		756,842
○ 뉴	질 랜 드		48,515
○ 브	라 질		
○ 필	리 핀		
○ 인	도		
○ 西	말 레 이 지 아		
○ 南	아 프 리 카		
○ 멕	시 코		
○ 인	도 네 시 아		
○ 마	카 오		
○ 호	주		
5. 裝飾用 兪			447,598
○ 美	國		108,504
○ 和	蘭		65,040
○ 台	灣		24,095
○ 타	일 랜 드		6,144
○ 日	本		29,476
○ 中	國 (china)		84,779
○ 싱	가 폴		43,568
○ 南	아 프 리 카		85,992
○ 인	도 네 시 아		
○ 마	카 오		
○ 필	리 핀		
○ 北	韓		
○ 뉴	질 랜 드		

Ⅳ. 應 收

'79		'80		'81	
數 量	金 額	數 量	金 額	數 量	金 額
	5,631,369		6,338,253		5,738,931
	494,337		1,302,835		2,173,334
	626,164		851,292		832,004
	505,406		833,749		1,077,931
	838,850		1,033,110		1,698,386
	707,047		881,099		856,353
	24,031		3,768		
	8,197				5,000
	27,407				
	12,256		6,000		
	77,874		247,884		352,653
			2,395		
			33,325		
			11,400		9,980
			157,530		145,738
	649,536		842,614		
	59,290		183,577		
	117,557		52,477		
			26,438		
	245,190		343,407		
	108,651		163,007		
	45,367		71,058		
	3,373		2,050		
	5,850				
	61,000				
	3,258				

V. 英 國

外國編

1. 輸出實績

年度別 品目別 國別	'77		'78	
	數量	金額	數量	金額
合計		12,778		12,989
1. Bulbs, Tubers, corms Crowns, Rhizomes	5,132	2,013	4,267	1,645
○ E E C	4,869	1,845	3,985	1,426
○ 和 蘭	2,723	963	2,247	717
○ 西 獨			743	311
○ 덴 마 크			599	242
○ 其 他	2,409	1,049	679	375
2. Live plants & Trees n.e.s. Inc. Cuttings & slips.	2,422	2,300	1,924	2,274
○ E E C	2,185	1,850	1,739	1,899
○ 프 랑 스			217	257
○ 和 蘭			481	639
○ 西 獨			232	318
○ 아 이 레	505	469	641	527
○ 其 他	1,917	1,830	352	533
3. Cut flowers & buds for ornamental purposes	1,184	1,531	1,184	1,916
○ E C C	828	968	899	1,307
○ 和 蘭	758	809	760	956
○ 아 이 레			68	223

V. 英 國

單位 % 1,000 pound

'79		'80		'81	
數 量	金 額	數 量	金 額	數 量	金 額
	13,576		14,692		
4,394	2,162	4,828	2,499		
3,747	1,774	4,118	2,057		
1,898	895	2,585	1,110		
806	396	641	373		
565	221	341	125		
1,126	650	1,261	891		
1,586	1,964	1,669	2,063		
1,441	1,597	1,335	1,756		
193	258	171	298		
245	295	197	254		
183	299	144	242		
685	591	703	771		
280	521	455	497		
1,072	2,094	1,302	2,298		
807	1,484	1,038	1,750		
609	771	727	862		
174	652	245	794		

外國編

年度別 品目別 國別	'77		'78	
	數量	金額	數量	金額
○ 스 위 스	324	440	209	338
○ 其 他	102	282	147	399
4. Foliage Branches etc for ornamental purposes	168	545	186	659
○ E E C	104	109	140	321
○ 和 蘭			28	191
○ 美 國	36	351	21	232
○ 其 他	132	195	136	236
5. Bulbs, Tubers, rhizoms of flowering or foliage plants: cuttings, slips, live trees & other plants	7,554	4,312	6,191	3,919
○ E E C	7,504	3,695	5,724	3,325
6. Cut flowers & foliage	1,352	2,077	1,370	2,576
○ E E C	932	1,077	1,038	1,629

V. 英 國

'79		'80		'81	
數 量	金 額	數 量	金 額	數 量	金 額
209	338	163	261		
80	333	166	381		
157	568	137	517		
128	234	97	187		
16	140				
12	201				
128	227				
5,980	4,126	6,497	4,501		
5,188	3,371	5,453	3,813		
1,229	2,662	1,439	2,814		
936	1,718	1,135	1,936		

外國編

2. 輸入實績

年度別 品目別 國別	'77		'78	
	數量	金額	數量	金額
合計		61,654		93,528
1. Bulbs, Tubers, Corms, crowns & Rhizomes	6,521	8,496	7,722	10,183
○ E E C	6,320	8,226	7,495	9,857
○ 벨기에, 룩셈부르크	98	236		
○ 和 蘭	5,827	7,552	7,129	9,278
○ 其 他	597	708	14,594	905
2. Live plants & Trees n.e.s. Inc. cuttings & Slips	9,440	13,003	14,123	20,049
○ E E C	8,496	10,721	12,908	17,157
○ 프 랑 스	665	692	804	946
○ 벨기에, 룩셈부르크	1,415	2,047	2,195	3,073
○ 和 蘭	4,867	6,082	7,603	10,174
○ 아 이 레	647	363		
○ 덴 마 크	779	1,248	1,242	2,113
○ 스 위 스	357	204		
○ 말 타	78	386		
○ 카 나 리 제 도	179	611	213	808
○ 케 나	109	569		
○ 其 他	342	801	2,064	2,934
3. Cut flowers & buds for ornamental purpose	2,662	7,776	5,203	14,977

V. 英 國

單位：% 1,000 pound

'79		'80		'81	
數 量	金 額	數 量	金 額	數 量	金 額
	105,631		134,435		
9,981	11,452	11,550	13,743		
9,821	11,133	11,350	13,418		
9,379	10,568	11,000	12,813		
603	884	550	930		
18,765	25,896	21,112	28,793		
17,042	22,472	19,783	25,309		
3,020	3,870	3,180	3,770		
10,589	14,233	12,558	16,388		
1,386	2,390	2,257	3,314		
3,770	5,404	3,117	5,320		
8,416	22,473	8,759	22,588		

外國編

品目別 國別	年度別		'77		'78	
	數 量	金 額	數 量	金 額	數 量	金 額
○ E E C	893	2,729	1,754	5,022		
○ 프 랑 스	139	388	99	208		
○ 和 蘭	346	1,366	952	3,136		
○ 이 태 리	318	794	562	1,337		
○ 케냐	98	191				
○ 이 스 라 엘	622	1,825	1,855	5,992		
○ 콜 럽 비 아	757	2,318	1,079	2,821		
○ 其 他	381	894	657	1,482		
4. Foliage, Branches etc for ornamental purposes	902	1,552	939	1,555		
○ E E C	694	1,050	696	945		
○ 이 태 리	397	836	278	706		
○ 和 蘭						
○ 스 페 인	130	270	122	269		
○ 其 他	376	445	538	580		
5. Bulbs, tubers, rhizoms of flowering or foliage plants: cutting, slips, live trees & other plants	15,961	21,499	21,845	30,232		
○ E E C	14,816	18,947	20,404	27,015		
6. Cut flowers & foliage	3,565	9,328	6,141	16,532		
○ E E C	1,587	3,779	2,450	5,967		

V. 英 國

'79		'80		'81	
數 量	金 額	數 量	金 額	數 量	金 額
2,636	7,096	3,731	10,487		
1,760	5,185	2,899	8,505		
631	1,382	552	1,272		
3,761	10,453	2,395	5,927		
1,384	3,743	1,766	4,566		
880	1,711	1,148	2,319		
1,049	1,529	2,641	2,094		
777	822	2,310	1,345		
253	535	289	638		
		1,010	264		
149	396	114	281		
647	598	1,228	910		
28,74	37,348	42,536	32,662		
26,863	33,605	31,132	38,727		
9,465	24,002	11,400	24,681		
3,413	7,918	6,042	11,831		

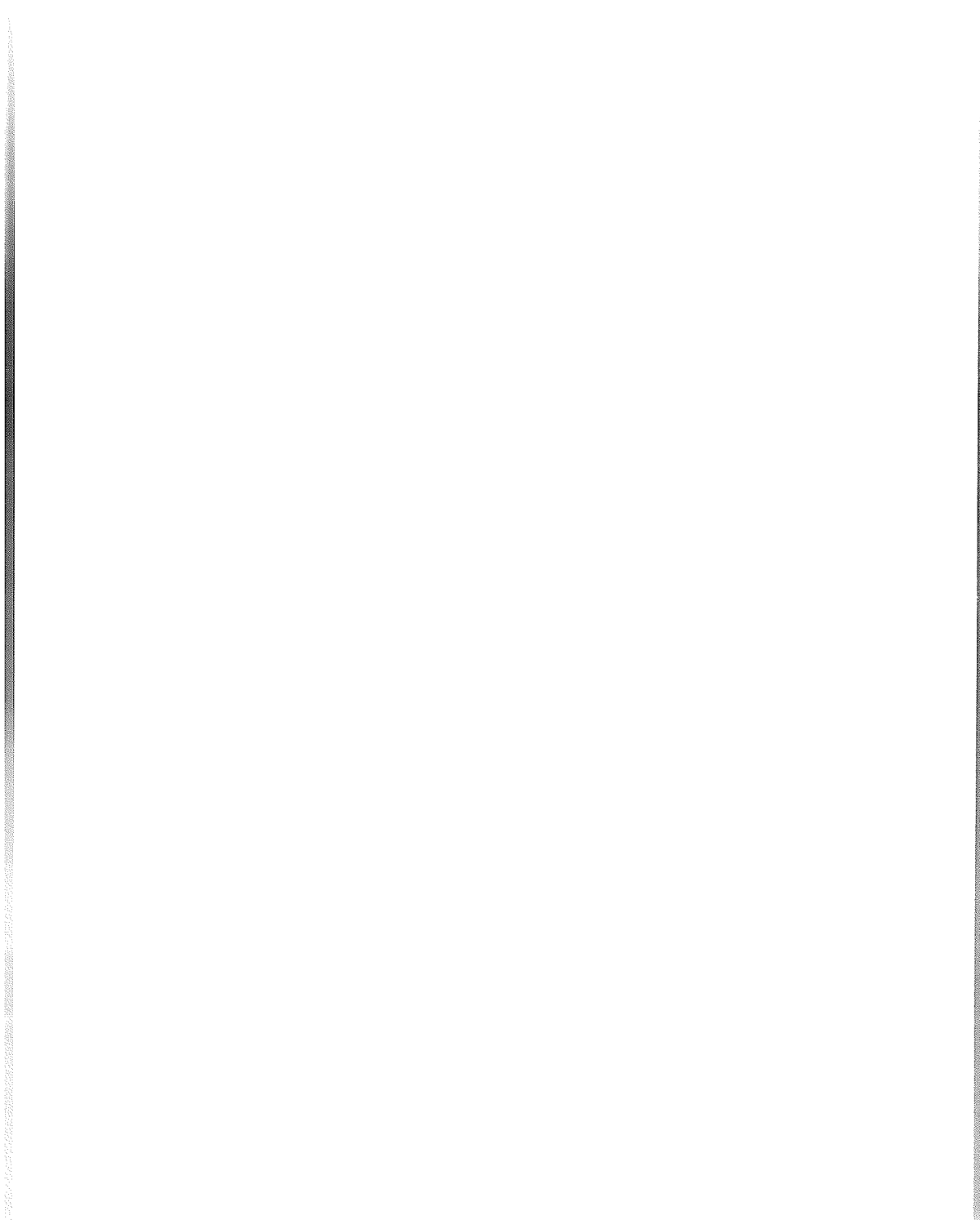

VI. 和 蘭

外國編

1. 栽培現況

가. 시설화훼 재배면적의 추이 (ha)

년 도	절 화	분화초	합 계
1960	388	60	448
1965	770	130	900
1970	1,445	194	1,639
1971	1,663	213	1,876
1972	1,821	334	2,155
1973	2,166	366	2,532
1974	2,409	412	2,821
1975	2,608	452	3,060
1976	2,755	486	3,241
1977	2,739	559	3,298
1978	2,866	609	3,475

나. 시설면적중 화훼의 비율 (ha)

년 도	채 소	화 훼	합 계	화훼의 비율(%)
1960	4,017	498	4,515	11
1965	5,122	901	6,023	15
1970	5,374	1,639	7,013	23
1971	5,276	1,876	7,152	26
1972	5,033	2,155	7,188	30
1973	4,783	2,533	7,316	35
1974	4,712	2,821	7,533	37
1975	4,683	3,060	7,743	40
1976	4,524	3,241	7,765	42
1977	4,580	3,298	7,878	42
1978	4,573	3,475	8,048	43

다. 절화 및 분화초의 연도별 시설재배면적의 추이

品 種	1965 年		1970 年		1975 年		1980 年	
	900 ^{ha}	100%	1,639 ^{ha}	100%	3,060 ^{ha}	100%	3,974 ^{ha}	100%
합 계	900 ^{ha}	100%	1,639 ^{ha}	100%	3,060 ^{ha}	100%	3,974 ^{ha}	100%
장미	196	22	442	26	650	21	776	19
국화					428	14	490	12
카네이션	195	22	229	14	428	14	466	12
(카네이션대륜)					(246)	(8)	(138)	(3)
(카네이션스프레이)					(182)	(6)	(328)	(9)
후리지아							366	9
가베라					52	2	229	6
백합							137	3
안스리움					75	2	65	2
절엽					63	2	39	1
분화초및 화단묘	130	14	194	12	452	15	700	18
(분화초)					(340)	(11)	(553)	(14)
(화단묘)					(112)	(4)	(147)	(4)
기 타	379	42	794	48	912	30	716	18

라. 주별화회의 종류별 시설재배 면적과 비율(1978)
(전 재배면적에서 접하는%)

지 역 \ 품 목	합 계 (ha)	장 미	카베이션	국 화	후리지아	분화초 화단묘	기 타	계
합 계	3,475	20	12	14	10	18	26	100
후 로 니 겐	34	9	14	21	6	26	24	100
후 리 스 란 드	21	8	6	10	3	63	10	100
도 렌 디	39	13	13	11	8	33	22	100
오 바 아 이 세 루	21	0	3	10	1	73	13	100
헤 르 데 드 란 드	213	4	13	12	15	47	9	100
유 도 레 히 드	80	24	10	6	6	30	24	100
노 스 홀 란 드	703	48	4	3	4	17	24	100
사 우 드 홀 란 드	2,136	13	15	17	12	12	31	100
세 란 드	21	0	30	10	12	26	22	100
노 스 부 라 반 드	98	7	10	17	12	46	18	100
린 부 르 후	76	8	16	23	2	14	27	100
노 스 오 스토 볼 다	32	54	3	3	0	14	26	100
오 오 스테 레 이 크	1					57	43	100

마. 주별 시설면적과 생산자수(1979)

주 별	재 배 면 적		생 산 자 수		주 별	재 배 면 적		생 산 자 수	
	면적	비율	면적	비율		면적	비율	면적	비율
합 계	3,715	100	7,962	100	사우드홀랜드	2,289	61.6	4,011	50.4
후 로 니 겐	36ha	1.0%	101ha	1.5%	세 란 드	24	0.6	92	1.2
후 리 스 란 드	21	0.6	81	1.0	노 스 부 라 반 드	106	2.8	386	4.8
도 렌 디	43	1.2	95	1.2	린 부 르 후	86	2.3	261	3.3
오 바 아 이 세 루	21	0.6	113	1.4	노 스 오 스토 볼 다	37	1.0	45	0.5
헤 루 데 르 란 드	235	6.3	847	10.6	오 오 스테 레 이 크				
유 도 레 히 드	81	2.2	227	2.8	후 레 브 란 드	1	0.0	4	0.0
노 스 홀 란 드	735	19.8	1,704	21.4					

外國編

바. 주별 분화초 및 화단묘의 재배면적과 생산자수 (1978년)

주 별	분 화 초		화 단 묘	
	재배면적 (ha)	생 산 자 수	재배면적 (ha)	생 산 자 수
합 계	475.9	1,903	133.6	1,070
후 로 니 겐	6.7	42	2.0	34
후 리 스 란 드	9.6	50	3.6	32
도 렌 디	10.3	41	2.6	31
오 바 아이 세 루	5.5	58	10.0	70
헤 르 테 르 란 드	78.9	419	21.6	247
유 도 레 히 드	19.4	96	4.5	52
노 스 홀 란 드	112.2	398	9.3	108
사 우 스 홀 란 드	192.2	523	55.4	213
세 란 드	3.1	27	2.4	39
노 스 브 라 반 드	29.7	176	15.2	164
린 부 루 후	5.2	60	5.2	76
노 스 오 스토 볼 다	2.8	11	1.8	74
오 오 스테 레 이 그	0.3	2	0	0

사. 시설을 갖춘 화단묘의 생산면적과 생산자수 (1978년)

영농규모의 구분	재 배 면 적		생 산 자 수		평균재배면적 <i>m</i> ²
	ha	%	생산자수	%	
합 계	135	100	1,070명	100	39,725
1,000 <i>m</i> ² 이하	26	19	692	65	375
1,000~2,500	36	27	247	23	1,460
2,500~5,000	26	19	77	7	3,380
5,000~7,500	19	14	32	3	5,940
7,500~10,00	12	9	14	1	8,570
10,000 <i>m</i> ² 이상	16	12	8	1	20,000

아 主要花卉의 주별 생산자수

(1978년)

주 별	합 계	장 미	카 네 이 션		국 화	후 리 지 아	가 베 라	분 화 초
			대 른	스 프 레 이				
합 계	7,936	1,177	745	692	1,107	970	194	1,903
후 로 니 겐	99	10	10	6	27	7	3	42
후 리 스 란 드	90	3	4	1	14	5	1	50
도 렌 디	91	12	4	11	16	6	1	41
오 바 아 이 세 루	115	0	8	3	11	2	0	58
헤 르 데 르 란 드	843	23	40	93	103	131	8	419
유 도 레 히 드	229	33	20	18	22	15	4	96
노 스 홀 란 드	1,687	606	95	33	59	109	38	398
사 우 스 홀 란 드	4,000	442	490	456	726	640	113	523
세 란 드	95	1	14	19	15	11	1	27
노 스 부 라 반 드	386	12	18	23	61	10	5	176
린 부 르 후	257	19	41	27	51	34	14	60
노 스 오 스토 볼 다	41	16	1	2	2	0	6	11
오 오 스테 레 이 그	3	0						2

자. 노지화훼의 생산자수와 재배면적

(1978년)

영농규모의 구분	생 산 자 수		재 배 면 적	
	수	%	ha	%
합 계	2,926	100	1,072	100
2,500 m ² 이하	1,619	55	181	17
2,500 ~ 5,000	642	22	217	20
5,000 ~ 10,000	427	15	277	26
10,000 ~ 20,000	184	6	233	22
20,000 ~ 30,000	36	1	80	7
30,000 m ² 이상	18	1	84	8

外國編

차. 시설화회의 경영규모별 현황(1978)

경영규모의 구분	생 산 자 수		재 배 면 적	
	생산자 수	%	ha	%
합 계	7,936 명	100 %	3,475 ha	100 %
1,000 m ² 이하	1,978	25	88	3
1,000- 2,500	1,584	20	257	7
2,500- 5,000	1,660	21	587	17
5,000- 7,500	1,231	15	747	22
7,500-10,000	705	9	598	17
10,000-15,000	487	6	572	16
15,000-20,000	159	2	263	8
20,000-30,000	95	1	223	6
30,000-50,000	34	1	117	3
50,000m ² 이상	3	0	23	1

카. 화회의 종류별 경영규모(%)

(1978년)

경영규모의 구분	장 미	대 문 카베이션	스프레이 카베이션	국 화	후리자아	안스리움	절 업	가베라	분화초
1,000 m ² 이하	6	27	21	28	19	13	25	8	7
1,000~ 2,500	18	40	26	25	31	21	17	15	15
2,500~ 5,000	27	20	25	18	24	26	20	21	25
5,000~ 7,500	24	9	16	14	14	16	20	22	21
7,500~10,000	11	3	7	10	5	11	10	14	11
10,000~ 20,000	12	1	4	10	6	12	6	16	11
20,000 이상	2	0	1	0	1	1	2	4	10
합 계	100	100	100	100	100	100	100	100	100
생 산 자 수	1,177	745	692	1,107	970	149	109	194	1,900
재배면적 (ha)	688	174	255	477	349	68	49	123	476
평균재배면적(m ²)	5,850	2,340	3,680	4,310	3,600	4,560	4,500	6,600	2,500

타. 主要切花의 種類別 取扱量과 金額

종 류	취급금액 (억원)	%	취급수량 (백분)
계	1,320	100	
장 미	939	24	1,078
스프레이국화	558	14	446
카네이션(대문)	174	4	218
카 // (스프레이)	300	7	343
후 리 지 아	321	8	556
튤 립	309	8	487
가 베 라	171	4	125
백 합	213	5	184
아 이 리 스	123	3	190
수 선	72	2	193
안 스 리 움	66	2	16
글라디올러스	54	1	90
절 엽	48	1	91
라 일 락	27	1	7
네 리 네	18	0	13
기 타	567	14	

파. 園芸生産額중 花卉가 차지하는 比率

연 도 별	원예전체 (억원)	화훼(억원)	화훼비율 (%)
1960	3,342	396	12
1965	5,331	950	17
1970	7,026	1,650	23
1971	7,953	2,040	25
1972	8,820	2,478	28
1973	10,107	2,883	29
1974	11,007	3,585	33
1975	11,841	4,182	34
1976	13,344	4,548	33
1977	14,790	5,280	36
1978		5,754	

하. 和蘭의 꽃市場에서 取扱하는 金額의 推移

單位 : 억원

년 도	절 화	증가율 (%)	분 화	증가율 (%)	합 계	증가율 (%)
1960	246		39		285	
1965	558		75		636	
1970	1,197		141		1,338	
1971	1,464	+ 22	168	+ 18	1,632	+ 22
1972	1,785	+ 22	198	+ 18	1,983	+ 22
1973	2,067	+ 16	240	+ 21	2,307	+ 16
1974	2,538	+ 23	324	+ 35	2,862	+ 24
1975	2,895	+ 14	450	+ 39	3,345	+ 17
1976	3,207	+ 11	567	+ 26	3,774	+ 13
1977	3,714	+ 15	714	+ 26	4,428	+ 17
1978	4,008	+ 8	840	+ 18	4,848	+ 9

外國編

2. 輸出入 實績

가. 수출실적

單位 < 數量 : 1,000
金額 : 1,000 Gld

年度別 品目別 國別		'80		'81	
		수 량	금 액	수 량	금 액
합 계			517,457		499,172
1. 튜립구근 (bulb)		1,398,794 個	217,920	1,294,356	199,875
○ 서독		435,631	63,166		
○ 프랑스		215,789	31,132		
○ 스웨덴		164,748	27,312		
○ 미국		155,975	25,776		
2. 글라디올라스 塊根 (tuber)		1,089,620	67,315	1,013,890	64,209
○ 이태리		286,361	21,340		
○ 프랑스		209,107	12,669		
○ 西獨		169,984	11,344		
○ 美國		49,477	2,318		
○ 香港		56,794	631		
3. 花草種子		307 kg	24,016	248 kg	22,619
○ 美國		62	5,690		
○ 西獨		57	4,327		
○ 英國		39	3,303		
○ 프랑스		39	2,958		
4. 苗木 (cuttings with roots & young plants)		613 個	3,865	544 個	2,709
○ 벨기에, 룩셈부르크		227	1,237		
○ 西獨		186	976		
○ 英國		48	316		
○ 오스트리아		28	224		

VI. 和 蘭

年度別 品目別 國別	'80		'81	
	수 량	금 액	수 량	금 액
5. 觀 賞 樹 (ornamental trees & shrubs)	31,647 個	146,029	32,640 個	152,068
○ 西 獨	13,938	47,837		
○ 英 國	6,187	34,780		
○ 프 랑 스	1,932	11,672		
○ 스 웨 덴	2,635	10,602		
6. 觀賞用宿根草	6,398	28,967	5,895	33,347
○ 西 獨	2,830	8,372		
○ 프 랑 스	1,261	6,637		
○ 벨기에, 룩셈부르크	1,382	5,617		
○ 英 國	241	2,078		
7. 장 미	41,411,549	9,345	37,544,538	24,345
가. 下級品 (10 mm以下)	12,930,155	3,479	15,957,857	2,792
○ 英 國	3,620,288	1,563		
○ 벨기에, 룩셈부르크	6,428,760	718		
○ 핀 랜 드	351,500	242		
○ 프 랑 스	378,680	223		
나. 其他下級品	8,193,590	3,844	4,186,006	2,290
○ 英 國	2,995,790	1,188		
○ 프 랑 스	2,190,760	916		
○ 핀 랜 드	456,060	419		
○ 東 獨	1,001,700	258		
다. 上 品	20,287,804	22,022	17,400,715	19,263
○ 프 랑 스	5,667,433	6,035		
○ 西 獨	5,044,975	4,025		
○ 벨기에, 룩셈부르크	511,077	2,308		
○ 英 國	1,884,012	2,021		

外國編

나. 國家別 切花輸入 數量과 金額(1978) (1978)

국 가 별	수 량 (t)	금액 (억원)	1kg당의 금액 (원)
합 계	8,630	216,933	50,520
이 스 라 엘	5,109	109,518	2,130
태 국	445	23,475	5,280
이 탈 리 아	584	13,914	2,370
남 아 프 리 카	552	12,585	2,280
싱 가 폴	204	11,028	5,400
영 국	601	10,464	1,740
콜 롬 비 아	275	8,499	3,090
서 독	235	6,912	2,940
말 레 지 아	92	4,851	5,280
스 페 인	161	3,915	2,430
프 랑 스	176	3,819	2,160
오 스 트 리 아	22	2,088	9,480
기 니 아	45	975	2,160
기 타	129	4,890	3,780

다. 年度別 切花, 盆花草 및 苗의 輸出額

연 도	절 화	분화초 및 묘	합 계
1960	171	36	207
1965	417	75	492
1970	1,032	141	1,173
1971	1,332	171	1,503 (+ 28 %)
1972	1,674	219	1,893 (+ 26 %)
1973	1,989	258	2,247 (+ 19 %)
1974	2,505	324	2,829 (+ 26 %)
1975	2,784	384	3,168 (+ 12 %)
1976	3,075	489	3,564 (+ 13 %)
1977	3,351	591	3,942 (+ 11 %)
1978	3,594	750	4,344 (+ 10 %)

3. 消費動向

가. 國民一人當 切花와 盆花의 消費量

單位 : 원

국 가 별	1974	1975	1976	1977
스 위 스	25,080	26,850		
서 독	21,960	24,450	24,600	26,310
노 르 웨 이		24,180	30,540	
화 란	18,030	23,280	30,540	36,390
덴 마 크	24,000	16,410	23,100	20,970
프 랑 스	7,590	14,130	16,380	
벨 기 에 룩셈부르크	9,660	10,440	14,700	17,640
영 국	3,630	2,820	4,230	3,480

나. 國民總所得중 切花와 盆花草의 消費量 比較

나 라 별	1975 년도	1976 년도
서 독	0.49 %	0.43 %
노 르 웨 이	0.61	0.53
화 란	0.62	0.62
덴 마 크	0.38	0.40
프 랑 스	0.37	0.32
벨 기 에·룩셈부르크	0.26	0.28
영 국	0.13	0.11

Ⅶ. 카나다

外國編

1. 輸入實績

單位：1,000 \$

年度別 品目 國別	'79		'80		'81	
	數量	金額	數量	金額	數量	金額
合計		DZS 28,749		DZS 28,478		
1. 글라디올러스球根	456,770	130	1,271,007	180		
○ 和 蘭	382,245	75	1,026,558	138		
○ 美 國	74,525	54	244,449	41		
2. 튜립球根	1,190,399	1,218	1,513,604	1,518		
○ 이스라엘	33,045	40				
○ 和 蘭	1,040,815	1,087	1,380,128	1,432		
○ 日 本	25,000	22	6,250	5		
○ 美 國	91,539	69	127,226	81		
3. 其他球根		4,513		4,524		
○ 英 國		1		1		
○ 이스라엘		23				
○ 벨기에 룩셈부르크		250		207		
○ 핀란드				27		
○ 프랑스		2		2		
○ 이태리		6				
○ 和 蘭		2,564		2,945		
○ 日 本		23		29		
○ 美 國		1,644		1,312		
4. 장미(나무)	3,822,225	3,181	2,957,869	2,812		
○ 英 國	12,927	17	6,200	13		
○ 벨기에 룩셈부르크	63,539	43	68,560	48		
○ 프랑스			129,155	32		

Ⅶ. 캐나다

單位：1,000 \$

年度別 品目 國別	'79		'80		'81	
	數 量	金 額	數 量	金 額	數 量	金 額
○ 西 獨	8,347	12				
○ 和 蘭	594,372	615	437,753	436		
○ 美 國	3,143,040	2,494	2,316,201	2,284		
5. 切花 및 裝飾 用 植 物		19,707		19,444		
○ 英 國		5		30		
○ 벨 기 에 룩셈부르크		38		41		
○ 덴 마 크		3		5		
○ 핀 랜 드				1		
○ 프 랑 스		86		35		
○ 西 獨		28		21		
○ 이 태 리		284		398		
○ 和 蘭		873		1,124		
○ 폴 투 칼		6		3		
○ 스 패 인		68		61		
○ 형 가 리		4				
○ 이스라엘		60		41		
○ 남아프리카		57		29		
○ 스리랑카				9		
○ 모 로 코		1				
○ 홍 콩		16		12		
○ 인 도		5		10		
○ 싱 가 풀		3		4		
○ 中 共				2		
○ 日 本		37		70		

外國編

單位：1,000 \$

年度別 品目別 國別	'79		'80		'81	
	數量	金額	數量	金額	數量	金額
○ 필 리 핀				2		
○ 台 灣		62		52		
○ 타 일 랜 드		1		1		
○ 호 주		48		68		
○ 뉴 질 랜 드		8		3		
○ 브 라 질		183		150		
○ 칠 레		4		1		
○ 콜 럽 비 아		3,878		4,265		
○ 페 루		29		51		
○ 자 메 이 카		6		13		
○ 도 미 니 카				7		
○ 코 스타 리 카		3				
○ 과 테 말 라		3		9		
○ 멕 시 코		226		406		
○ 프 에 토 리 코		7		1		
○ 美 國		13,674		12,521		

VIII. 이 태 리

外國編

1. 輸入實績 ('81 은 上半期까지임)

年度別 品目別 國別	'77		'78	
	數 量	金 額	數 量	金 額
合 計		26,360,926		31,555,319
1. 生育停止狀態의 球根, 塊莖, 塊根等	77,355	17,625,469	81,255	21,312,140
가. 히 야 신 스				
○ 和 蘭				
나. 水 仙				
다. 툴 립				
○ 和 蘭				
라. 글라디올라스				
○ 和 蘭				
○ 프 랑 스				
○ 이 스 라 엘				
마. 其 他				
○ 和 蘭				
○ 벨기에, 룩셈부르크				
2. 生育中 또는 開花되어 있는 球根, 塊莖, 塊根等	235	210,243	653	435,161
가. 蘭, 히야신스, 水仙, 툴립	120	190,631	590	419,854
○ 프 랑 스			(163)	(128,324)
○ 西 獨				
○ 英 國				

Ⅷ. 이 태 리

單位 < 數量 : 100 kg
金額 : 1,000 Lire

'79		'80		'81	
數 量	金 額	數 量	金 額	數 量	金 額
	40,290,338		51,083,651		29,559,162
101,541	26,990,471	100,055	28,638,887	47,788	15,311,256
431	74,462	1,059	270,254	3	1,250
		(1,059)	(270,254)		
222	25,399	689	129,457	4	950
1,871	406,017	4,284	1,067,487	270	76,965
(1,852)	(400,653)	(4,197)	(1,025,600)	(270)	(76,965)
3,935	579,142	10,160	1,769,023	6,281	1,233,178
(2,386)	(385,816)	(6,742)	(1,233,336)	(6,231)	(1,218,439)
		(1,093)	(221,063)		
		(2,037)	(288,613)		
95,082	25,905,451	83,863	25,402,666	41,230	13,998,913
(87,906)	(24,195,218)	(78,386)	(24,015,570)	(38,147)	(13,210,920)
(2,139)	(648,373)				
822	498,887	889	861,480	269	214,440
580	465,218	418	723,372	153	187,234
(298)	(262,074)	(231)	(287,130)	(101)	(149,014)
		(93)	(110,055)		
		(4)	(105,883)		

外國編

年度別 品目別 國別	'77		'78	
	數 量	金 額	數 量	金 額
○ 美 國			(262)	(216,063)
○ 벨기에, 룩셈부르크			(110)	(15,586)
나. 其 他	115	19,612	63	15,307
○ 和 蘭				
○ 프 랑 스				
3. Simius Rhododendra				
○ 벨기에, 룩셈부르크				
○ 西 獨				
4. Other Rhododendra				
○ 西 獨				
5. Non-grafted rose-bushes(直莖10mm 또는 以下)				
○ 和 蘭				
6. Grafted Rose-bushes				
○ 프 랑 스				
7. fresh-air plants (perennial)	959	541,085	3,948	741,195
○ 西 獨	(271)	(36,503)		
○ 스 페 인	(449)	(453,147)	(175)	(23,014)
○ 프 랑 스			(1,446)	(254,221)
○ 和 蘭			(2,250)	(434,411)

Ⅷ. 이태리

'79		'80		'81	
數 量	金 額	數 量	金 額	數 量	金 額
(37)	(154,558)	(48)	(188,065)		
242	33,669	471	138,108	116	27,206
(232)	(29,965)			(107)	(17,341)
		(356)	(102,762)		
		3,648	540,445	2,054	200,304
		(2,184)	(342,260)	(533)	(81,532)
		(1,193)	(154,382)	(828)	(55,335)
		1,049	120,377	1,258	135,879
				(1,131)	(74,842)
		1	637	79	52,580
				(72)	(48,009)
		707	576,532	1,231	1,147,577
		(483)	(479,017)	(1,136)	(1,084,367)
483	117,476	2,002	384,081	171	65,291
		(1,627)	(245,812)		
		(343)	(99,728)	(171)	(65,291)

外國編

年度別 品目別 國別	'77		'78	
	數 量	金 額	數 量	金 額
○ 오스트리아				
○ 유고슬라비아				
○ 그리스				
○ 모로코				
○ 이란				
8. House plants-cuttings (rooted) and young plants(cactus 除外)				
○ 和 蘭				
○ 루마니아				
○ 아이보리코스트				
○ 벨기에, 룩셈부르크				
○ 코스타리카				
9. Flowering plants with buds or in flower				
○ 和 蘭				
○ 덴마크				
10.flowers and buds of cut flowers, for bouquets or ornamentals, fresh		6,285,320		7,430,032
가. 장미	487	140,805	163	100,800
○ 和 蘭	(18)	(16,575)		
○ 이스라엘	(329)	(61,619)		
○ 브라질			(126)	(74,714)

Ⅷ. 아 태 리

'79		'80		'81	
數 量	金 額	數 量	金 額	數 量	金 額
		6,950	1,384,006	4,522	969,813
		(1,521)	(742,758)	(899)	(494,892)
		(3,906)	(197,111)	(2,700)	(127,540)
		(690)	(256,243)		
				(118)	(28,339)
				(555)	(316,241)
		2,344	508,781	(1,164)	
		(1,321)	(326,674)	(793)	(229,220)
		(406)	(96,717)	(138)	(24,577)
	10,843,764		16,009,251		10,062,347
1,055	313,643	1,050	668,766	267	219,323
(889)	(218,029)	(710)	(435,368)		
(115)	(68,849)				

外國編

年度別 品目別 國別	'77		'78	
	數 量	金 額	數 量	金 額
○ 스 페 인				
나. 카 네 이 션	59	13,791	185	90,921
○ 이 스 라 엘				
○ 西 獨				
○ 스 웨 덴				
○ 프 랑 스				
○ 英 國				
○ 오 스트 리 아				
○ 스 페 인			(55)	(36,682)
○ 모 로 코			(55)	(32,747)
다. 蘭 草			255	316,304
○ 타 일 랜 드				
○ 西 獨				
○ 호 주				
○ 싱 가 폴				
라. 글라디올라스				
○ 브 라 질				
마. 國 화				
○ 프 랑 스				
○ 스 웨 덴				
○ 西 獨				
바. 其 他	15,295	6,130,724	17,747	6,922,007
○ 和 蘭	(2,466)	(2,363,365)	(2,672)	(2,843,375)
○ 美 國	(1,580)	(1,117,336)	(1,672)	(1,024,234)

Ⅷ. 이 태 리

'79		'80		'81	
數 量	金 額	數 量	金 額	數 量	金 額
875 (841)	155,664 (147,083)	493 (467)	140,668 (124,914)	(184) 298 (255)	(175,523) 88,234 (63,841)
847 (163)	985,184 (187,293)	2,084 (1,226)	2,461,836 (1,269,258)	1,267 (1,041)	1,683,629 (1,319,551)
(59)	(168,938)	(83)	(279,017)		
(81)	(93,655)	(131)	(173,786)	(97)	(160,732)
		6,054 (4,430)	1,380,141 (962,643)	2,650 (1,760)	716,036 (495,784)
		35	20,080	14	7,736
22,030 (3,461) (2,462)	9,389,273 (4,243,317) (1,585,123)	13,993 (5,434) (2,958)	11,337,760 (6,955,828) (2,355,349)	8,699 (2,965) (1,401)	7,347,389 (4,101,499) (1,528,601)

外國編

年度別 品目別 國別	'77		'78	
	數 量	金 額	數 量	金 額
○ 이 스 라 엘	(7,920)	(1,332,570)	(8,372)	(1,434,783)
○ 南 아 프 리 카	(1,085)	(212,823)	(1,584)	(331,259)
○ 브 라 질	(883)	(263,684)	(1,967)	(451,527)
○ 프 랑 스				
11. Flowers and buds of flowers, cut, for bouquets or ornament, dried, colored, blanched, treated or otherwise prepared	552	202,815	438	187,941
○ 和 蘭				
○ 西 獨				
○ 英 國				
○ 美 國				
○ 벨기에, 룩셈부르크				
○ 오 스트 리 아				
○ 日 本				
○ 브 라 질				
12. Linchens of rennin	107	29,067	45	14,946
13. Foliage, leaves, branches and suchlike- fresh	4,939	220,527	2,767	308,723

Ⅷ. 이 태 리

'79		'80		'81	
數 量	金 額	數 量	金 額	數 量	金 額
(8,774)	(1,589,807)	(1,625)	(442,568)		
(1,943)	(373,663)	(1,006)	(294,926)	(633)	(304,376)
(2,338)	(513,460)	(1,555)	(363,302)		
505	265,474	696	427,336	(1,151)	(380,236)
				288	228,824
		(142)	(179,062)	(111)	(148,722)
(38)	(28,831)				
(267)	(130,478)				
59	25,377	39	14,453		
3,853	467,905	2,536	363,863	574	168,982

外國編

品目別 國別	'77		'78	
	數 量	金 額	數 量	金 額
○ 프 랑 스	(985)	(176,739)	(1,287)	(293,322)
○ 西 獨				
○ 스 위 스				
○ 오 스트 리 아				
○ 和 蘭				
○ 유 고 슬 라 비 아				
14. Foliage, leaves, branches and suchlike simply dried	8,263	1,246,400	8,073	1,125,181
○ 美 國	(548)	(97,990)		
○ 브 라 질	(1,833)	(363,540)	(1,016)	(244,924)
○ 인 디 아	(3,428)	(402,165)	(2,828)	(317,311)
○ 프 랑 스				
○ 和 蘭				
○ 西 獨				
○ 英 國				
○ 스 웨 덴				
○ 스 페 인				
○ 오 스트 리 아				
○ 카 나 다				
○ UNGHERIA				
○ 호 주				

Ⅷ. 이 태 리

'79		'80		'81	
數 量	金 額	數 量	金 額	數 量	金 額
(1,564)	(478,760)	(1,035)	(307,693)	(399)	(137,341)
		(824)	(26,590)		
		(482)	(14,425)		
6,675	1,080,984	6,689	1,253,522	3,488	685,628
(405)	(106,872)	(609)	(157,114)	(218)	(82,511)
(1,125)	(276,592)	(794)	(265,420)	(468)	(132,980)
(1,816)	(179,456)	(1,905)	(215,917)		
(428)	(112,600)	(637)	(217,497)	(251)	
				(507)	(38,600)
				(406)	(90,219)

外國編

2. 輸出實績

('81 은 上半期까지임)

年度別 品目別 國別	'77		'78	
	數量	金額	數量	金額
合計		66,946,757		81,983,012
1. 生育停止狀態의 球根, 塊莖, 塊根 等	1,460	177,427	492	158,708
가. 히야신스				
○ 和 蘭				
나. 水 仙				
다. 튜립				
○ 和 蘭				
라. 글라디올러스				
○ 和 蘭				
○ 프 랑 스				
○ 이 스 라 엘				
마. 其 他				
○ 和 蘭				
○ 폴 란 드				
○ 벨기에, 룩셈부르크				
○ 리 비 아				
○ 에 집 트				
2. 生育中 또는 開花되어 있는 球根, 塊莖, 塊根等	424	51,737	917	276,423
가. 蘭, 히야신스, 水仙, 튜립	67	2,550	53	14,735
○ 프 랑 스				
○ 西 獨 國				
○ 英 國				

Ⅷ. 이 태 리

單位 < 數量 ; 100 kg
金額 ; 1,000 Lire

'79		'80		'81	
數 量	金 額	數 量	金 額	數 量	金 額
	108,305,311		90,273,367		63,913,772
1,513	395,140	780	171,730	183	86,995
119	13,305	1	200		
154	34,295	130	8,800		
270	48,840			8	1,200
970	298,700	649	162,730	175	85,795
(310)	(91,663)			(100)	(61,850)
(265)	(80,470)				
(210)	(57,304)				
376	91,605	336	59,372	286	19,392

外國編

年度別 品目別 國別	'77		'78	
	數 量	金 額	數 量	金 額
○ 美 國				
○ 벨기에, 룩셈부르크				
나. 其 他	357	49,187	864	261,688
○ 리 비 아			(146)	(127,200)
○ 和 蘭				
○ 프 랑 스				
○ 스 웨 덴				
3. Sinus Rhododendra				
○ 벨기에, 룩셈부르크				
○ 西 獨				
4. Other Rhododendra				
○ 西 獨				
5. Non-grafed rose-bushes (塊莖10mm 또는 그以内)				
○ 和 蘭				
○ 리 비 아				
6. Grafted Rose-bushes				
○ 프 랑 스				
○ 和 蘭				
7. fresh-air plants (perennial)	7,223	466,887	8,990	394,962
○ 西 獨	(1,929)	(123,305)		
○ 스 페 인				
○ 프 랑 스	(1,694)	(110,838)	(3,557)	(123,658)
○ 벨기에, 룩셈부르크	(2,055)	(152,650)	(1,205)	(61,311)
○ 和 蘭			(1,596)	(53,123)
○ 덴 마 크			(42)	(10,826)

Ⅷ. 이 태 리

'79		'80		'81	
數 量	金 額	數 量	金 額	數 量	金 額
376	91,605	336	59,372	286	19,392
		(140)	(32,013)		
		21	7,325	33	736
		1,134	55,748	735	57,441
				30	65,000
				(30)	(65,000)
		211	49,990	180	21,563
		(61)	(27,500)		
8,199	882,176	2,609	153,791	922	77,277
(3,630)	(139,805)	(1,670)	(80,217)	(598)	(36,800)
		(703)	(50,306)		
(237)	(16,405)				
(1,640)	(57,080)				

外國編

年度別 品目別 國別	'77		'78	
	數 量	金 額	數 量	金 額
○ 오 스트 리 아 ○ 유 고 슬라 비아 ○ 그 리 스 ○ 모 로 코 ○ 이 란			(574)	(24,454)
8. House plants-cuttings (rooted) and goug plants (cactus 除外)				
○ 和 蘭 ○ 루 마 니 아 ○ 아이보리코스트 ○ 西 獨 ○ 벨기에, 룩셈부르크 ○ 코스타리카				
9. Flowering plants with buds or in flower				
○ 和 蘭 ○ 덴 마 크 ○ 사우디아라비아				
10. Flowers and buds of cut flowers, for bo- quets ornaments fresh		53,436,671		63,431,449
가. 장 미	635	160,537	52	44,715
○ 和 蘭 ○ 이 스 라 엘 ○ 스 웨 덴 ○ 브 라 질	(532)	(137,490)		

Ⅷ. 이 태 리

'79		'80		'81	
數 量	金 額	數 量	金 額	數 量	金 額
(224)	(121,067)				
(578)	(165,790)				
(412)	(168,538)				
(158)	(112,500)				
		1,637	269,145	1,155	150,556
		(210)	(50,186)		
		(1,022)	(137,006)	(86)	(20,256)
		266	31,781	684	156,747
	85,059,524		70,971,880	(650)	(140,000)
					52,528,185
347	45,285	226	179,883	20	2,712
		(137)	(133,694)	(20)	(21,726)

外國編

年度別 品目別 國別	'77		'78	
	數 量	金 額	數 量	金 額
○ 스페인				
나. 카네이션	18,275	7,169,897	34,586	14,468,894
○ 이슬라엘				
○ 西 獨	(13,188)	(5,384,742)	(20,010)	(8,741,120)
○ 스웨덴	(2,827)	(1,125,372)	(3,794)	(2,016,901)
○ 프랑스			(992)	(258,524)
○ 英 國	(238)	(226,837)	(1,779)	(654,761)
○ 오스트리아	(406)	(133,584)	(2,489)	(1,046,599)
○ 스페인				
○ 모로코				
다. 蘭			11,563	6,003,123
○ 타일랜드				
○ 西 獨			(8,892)	(4,821,795)
○ 호주				
○ 스웨덴			(1,112)	(612,684)
○ 싱가포르				
라. 글라디올라스				
○ 브라질				
○ 西 獨				
마. 國 花				
○ 프랑스				
○ 스웨덴				
○ 西 獨				
바. 其 他	117,737	46,106,237	98,745	42,914,717
○ 和 蘭				
○ 美 國				
○ 西 獨	(83,008)	(32,551,546)	(67,789)	(29,754,391)

Ⅷ. 이 태 리

'79		'80		'81	
數 量	金 額	數 量	金 額	數 量	金 額
47,468	22,591,959	34,023	19,083,398		
(34,367)	(17,078,071)	(22,784)	(13,121,362)	(16,021)	(9,913,309)
(574)	(219,165)	(1,620)	(1,067,921)		
(678)	(203,133)	(2,977)	(1,417,780)		
(3,497)	(1,527,552)	(3,045)	(1,730,021)	(1,659)	(1,059,551)
	4,289		5,100	1	2,735
		559	161,281	282	15,391
		(418)	(111,635)		
		1,317	578,159	1,209	605,108
		(127)	(78,482)	(491)	(192,446)
		(475)	(244,693)	(117)	(94,989)
130,054	62,417,991	90,655	50,964,059	(256)	(128,228)
				57,158	38,074,346
(81,086)	(39,220,187)	(56,573)	(32,126,559)	(37,350)	(23,974,263)

外國編

年度別 品目別 國別	'77		'78	
	數 量	金 額	數 量	金 額
○ 스 웨 덴	(13,860)	(5,803,512)	(12,708)	(5,830,843)
○ 이 스 라 엘				
○ 오 스트 리 아			(616)	(239,401)
○ 스 위 스			(427)	(235,880)
○ 南 아 프 리 카				
○ 브 라 질				
○ 프 랑 스				
11. Flowers and buds of flowers, cut, for bouq- uets or ornament, dried ·colored, blanched, trea- ted or otherwise prepared	5,942	2,628,696	6,864	3,179,621
○ 프 랑 스	(1,181)	(588,257)	(1,431)	(693,683)
○ 和 蘭	(235)	(146,863)	(843)	(333,265)
○ 西 獨	(2,144)	(691,526)	(2,226)	(989,806)
○ 英 國	(429)	(227,473)		
○ 美 國	(1,193)	(521,388)	(852)	(407,416)
○ 벨기에, 룩셈부르크			(518)	(187,019)
○ 오 스트 리 아			(291)	(100,340)
○ 日 本			(40)	(30,359)
○ 브 라 질				
○ 스 웨 덴				
12. Linchens of rennin ○ 美 國			20	1,895
13. Foliage, leaves, bran- ches and such like-fresh	22,956	8,567,435	28,655	12,681,615

Ⅷ. 이태리

'79		'80		'81	
數 量	金 額	數 量	金 額	數 量	金 額
(20,717)	(10,300,718)	(16,582)	(9557,500)	(10,495)	(7,655,760)
7,691	3,694,650	9,345	3,672,853	2,640	1,400,400
(1,648)	(1,138,546)	(2,672)	(762,247)	(466)	(236,990)
(501)	(219,887)				
(3,090)	(1,245,460)	(3,682)	(1,733,347)	(572)	(181,246)
		(582)	(350,313)	(1,114)	(679,801)
(461)	(175,371)				
		(454)	(231,055)		
		102	25,928		
		(99)	(24,250)		
34,796	15,536,318	25,676	12,929,389	15,511	8,685,001

外國編

年度別 品目別 國別	'77		'78	
	數 量	金 額	數 量	金 額
○ 프 랑 스				
○ 西 獨	(14,478)	(6,166,265)	(18,528)	(9,145,863)
○ 스 위 스	(1,293)	(371,044)		
○ 오 스트 리 아	(2,836)	(916,457)	(3,730)	(1,439,771)
○ 和 蘭				
○ 유 고 슬 라 비 아				
14. Foliage, leaves, branches and suchlike simply dried	6,678	1,617,904	8,068	1,858,339
○ 美 國	(1,352)	(295,788)	(948)	(243,032)
○ 브 라 질				
○ 인 디 아				
○ 프 랑 스	(521)	(193,910)	(304)	(153,907)
○ 和 蘭	(854)	(197,620)	(703)	(168,355)
○ 西 獨	(1,825)	(244,598)	(3,836)	(544,730)
○ 英 國	(724)	(321,648)	(690)	(314,753)
○ 스 웨 덴	(690)	(136,339)	(633)	(161,062)
○ 스 페 인				
○ 오 스트 리 아				
○ 카 나 다				
○ UNGHERIA				
○ 호 주				

Ⅷ. 이 태 리

'79		'80		'81	
數 量	金 額	數 量	金 額	數 量	金 額
(19,596)	(10,009,949)	(15,090)	(8,244,905)	(9,302)	(5,650,651)
(4,692)	(2,056,404)	(3,821)	(1,955,754)	(1,909)	(1,039,742)
(4,092)	(878,286)				
40,251	2,645,898	8,183	1,874,435	2,705	664,479
(2,441)	(591,398)	(1,702)	(459,497)	(536)	(142,122)
(454)	(231,649)	(222)	(120,434)	(83)	(52,456)
(1,050)	(276,543)	(562)	(162,020)	(119)	(59,023)
(3,693)	(726,685)	(4,202)	(643,640)	(1,616)	(303,202)
(554)	(182,522)	(339)	(104,571)		
		(443)	(133,435)		
(678)	(160,358)				
(248)	(115,556)				

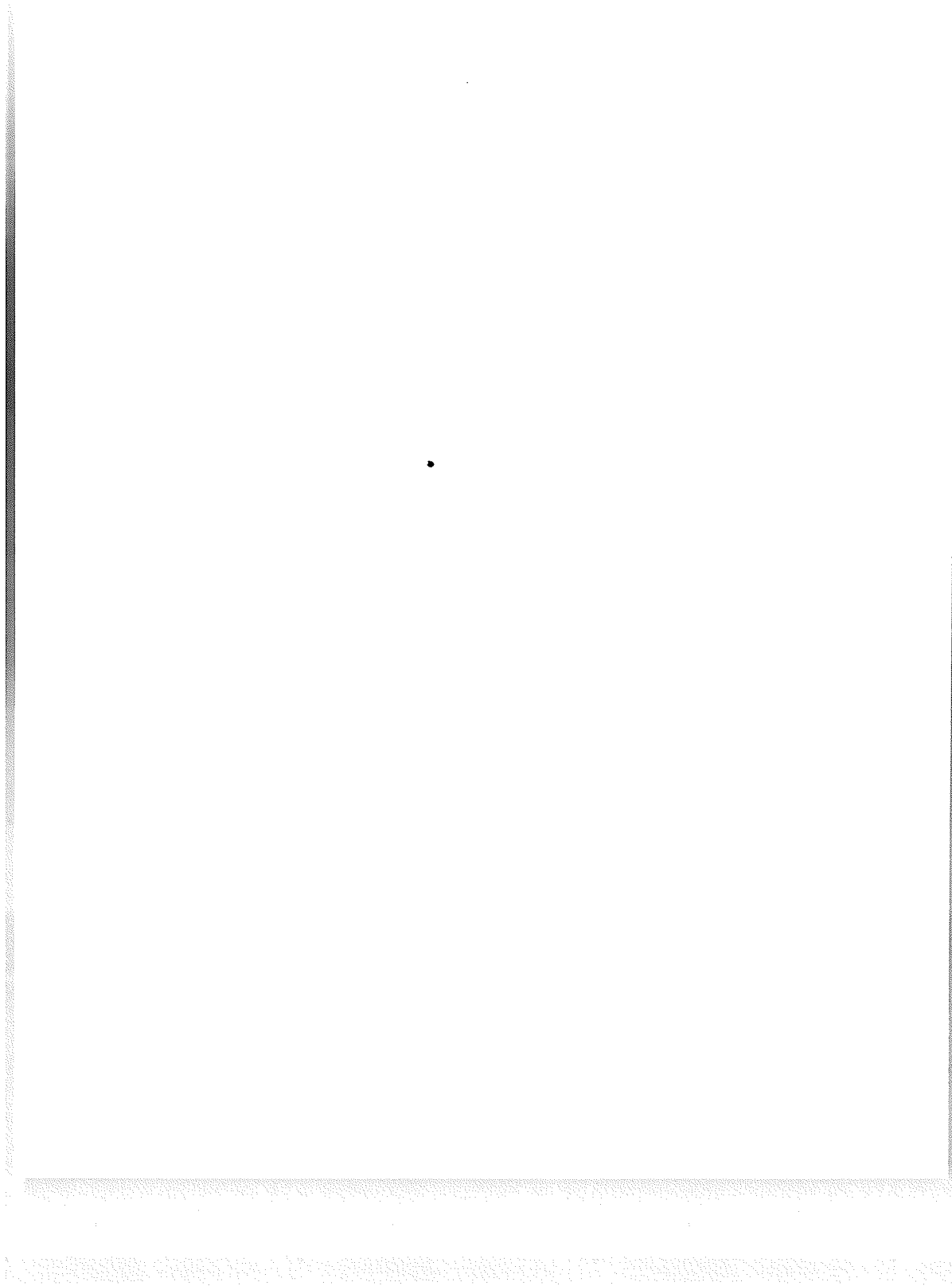

IX. 美 國

外國編

1. 花卉販賣實績

가. 總括

品目別	年度別					
	'66	'67	'68	'69	'70	
Standard Carnations ㉠	①			570,427	613,471	619,052
	②			7.6	7.4	7.3
	③			43,270	45,607	45,152
Miniature Carnations	①			1,614	2,155	2,539
	② (\$)			1.01	0.97	1.00
	③			1,628	2,089	2,534
Standard Chrysanthemum	①	133,688	133,312	130,869	136,778	147,000
	②	17.4	18.3	20.2	19.6	18.3
	③	23,320	24,416	26,426	26,813	26,925
Pompon chrysanthemum	①	28,433	27,560	30,497	32,903	32,431
	② (\$)	0.78	0.80	0.84	0.83	0.82
	③	22,458	22,845	25,636	27,195	26,651
Potted Chrysanthemum	①	11,070	12,897	13,403	14,260	16,117
	② (\$)	1.43	1.41	1.46	1.54	1.52
	③	15,875	18,176	19,595	21,938	24,525
Gladioli	①	28,619	25,748	28,080	27,170	23,360
	②	66.0	69.0	75.0	79.0	80.0
	③	18,860	17,753	21,115	21,343	18,725
Hybrid Tea roses	①			309,882	317,209	308,713
	②			13.0	13.7	13.6
	③			40,241	43,349	42,030
Sweet heart roses	①			98,972	110,189	130,152
	②			9.1	9.5	9.2
	③			8,988	10,509	12,017

※㉠ Blooms for carnations, standard chrysanthemum, roses; bunches for pompon chrysanthemum; dozen spikes for gladioli; pots for potted chrysanthemum.

單位：①販賣量 1,000 units ② 單價(都賣) cents ③ 販賣額(都賣) 1,000 \$

'71	'72	'73	'74	'75	'76	'77	'78	'79
589,157	584,395	616,051	601,768	561,383	517,880	501,799	466,363	408,840
7.4	8.2	7.5	7.3	7.7	8.8	8.4	9.1	11.0
43,742	48,096	45,964	44,015	43,212	45,573	42,328	42,594	44,784
2,293	3,002	3,277	3,874	3,971	4,736	4,703	4,844	5,838
1.13	1.20	1.11	1.18	1.18	1.19	1.28	1.39	1.45
2,602	3,602	3,642	4,577	4,701	5,625	6,007	6,729	8,457
144,706	137,144	138,142	144,042	135,715	140,397	111,738	124,424	107,578
19.0	21.2	21.6	20.5	21.6	20.9	25.6	25.7	24.8
27,516	29,140	29,813	29,582	29,371	29,326	28,626	31,920	26,714
34,445	33,649	36,129	37,864	35,708	35,603	35,936	37,892	34,458
0.85	0.89	0.91	0.82	0.87	0.96	0.99	1.03	1.06
29,241	29,793	32,967	30,922	31,093	34,157	35,479	38,910	36,566
17,504	19,141	20,588	21,655	21,711	26,482	28,336	27,544	31,413
1.53	1.60	1.66	1.79	1.95	2.07	1.95	2.17	2.00
26,803	30,668	34,096	38,672	42,237	54,776	55,305	59,647	62,775
spikes 284,664	273,244	234,768	223,361	188,290	181,162	165,593	148,926	129,704
7.0	7.4	8.3	8.4	9.1	9.5	10.0	10.9	13.2
19,140	20,287	19,514	18,763	17,072	17,158	16,535	16,248	17,144
308,441	309,596	297,355	319,161	306,279	307,584	301,107	306,806	333,332
14.1	15.3	16.4	16.8	17.7	19.1	20.6	22.5	23.7
43,511	47,439	48,866	58,635	54,256	58,854	62,177	69,069	79,047
120,374	122,007	120,413	123,653	112,221	114,689	118,023	112,449	119,463
9.3	10.0	10.8	11.5	12.3	13.7	14.1	16.0	16.8
11,155	12,205	12,960	14,254	13,753	15,661	16,604	18,005	20,022

※ Gladioli 는 71 年부터 單位가 spikes 로 바뀜.

外國編

4. 州別 販賣實績

品目別		州別	年度	合計	Alaba- ma	Arkan- sas	Califo- rnia	Colora- do	Conne- cticut
Cut Flowers	Carnations	Standard	'78	42,594			26,197	14,244	
			'79	44,784			28,533	14,009	
		minature	'78	6,729			3,763	1,653	88
			'79	8,457			5,551	1,667	131
	Chrisam- themum	Standard	'78	31,920			18,307		
			'79	26,714			15,865		
		pompon	'78	38,910			21,117		267
			'79	36,566			21,591		203
		Gladioli	'78	16,248			3,750		
			'79	17,144			3,627		
	Roses	Hybrid Tea	'78	69,069			25,761	5,005	
			'79	79,047			32,556	3,609	
Sweet heart		'78	18,005			5,016	1,246		
		'79	20,022			6,233	1,177		
Snapdragons	'78	2,039			106	20	25		
	'79	2,248			85	23	24		
Flowering pot plants	potted chrisanthemum	'78	59,647			12,875	886	466	
		'79	62,775			14,563	1,011	823	
	potted geranium	'78	34,016			660	763	944	
		'79	35,819			886	771	745	
	potted hydrangeas	'78	6,873	168	125	980	88		
		'79	6,805	122	115	1,104	99		
potted Liles	'78	17,132	354	215	2,574	336	249		
	'79	18,114	360	193	2,637	240	358		
potted poinsetias	'78	54,805	1,125	545	7,874	1,097	918		
	'79	57,139	1,116	499	8,497	1,186	1,064		
Bedding Foli- age plants	Bedding plant (Flower)	'78	97,189			21,477	2,423	2,387	
		'79	104,504			23,366	2,683	2,054	
	Foliage plants	'78	281,199			72,000	4,134		
		'79	270,831			78,239	2,564		

U. S.

Unit: 1,000 \$

Florida	Georgia	Hawaii	Illinois	Indiana	Iowa	Kansas	Maryl- and	Massa- chusetts
								224
								241
440								340
441								298
1,474			275	682			863	657
438			210	717			315	652
9,479			447	311				648
7,795			366	266				598
9,840			686					
10,345			1,133					
			3,233	6,149				3,254
			3,323	8,071				3,331
			774	1,941				918
			999	2,069				1,214
			102	179	39		172	335
			70	137	27		70	287
5,195			2,884	1,078	1,420		579	1,045
4,455			2,988	1,328	1,489		676	1,495
	506		2,304	1,253	919			2,656
	381		2,208	1,220	989			3,304
815	192		63	143	63	45		78
716	153		110	186	96	38		130
831	182		977	297	502	33	272	774
830	168		1,190	311	411	34	289	1,010
2,274	1,008		2,947	1,103	1,004	390	1,213	2,063
2,196	1,052		2,856	1,164	1,032	457	1,324	2,125
3,032	1,288		3,358	1,478	933	396	3,019	2,309
3,959	991		3,297	1,133	1,233	562	2,061	3,114
124,135	1,584	3,215	3,757				2,469	4,970
126,712	436	4,022	3,091				1,519	4,513

外國編

品目別		州別	年度	Michi- gan	Minnes- ota	Missou- ri	New Jersey	New York	North Carolina	
Flowers	Carnations	Standard	'78						303	
			'79						372	
	miniature	'78								
		'79								
	Chrisanth- emum	standard	'78	391		755	493	991	1,784	
			'79	325		492	411	823	1,858	
	pompon	'78	544	713	199	313	974	363		
		'79	440	715	223	226	970	464		
	Gladioli	'78	896				945		131	
		'79	864				910		265	
	Cut	Roses	Hybrid Tea	'78	2,534	1,486		843	5,162	
				'79	2,804	1,829		802	4,984	
Sweet heart		'78	798	512				1,287		
		'79	849	454				1,426		
Snapdragons		'78	150	42	16	103	267	192		
		'79	118	40	25	117	201	270		
Flowering pot plants	Potted Chrisanthem- um	'78	3,263	1,065	3,261	956	3,218	3,260		
		'79	2,957	1,155	3,029	997	2,311	4,079		
	Potted geranium	'78	4,315	1,145	651	1,504	3,781	858		
		'79	4,330	1,495	803	1,373	4,086	1,372		
	Potted hydrangeas	'78	165		356	229	621	491		
		'79	196		249	271	389	546		
	Potted Liles	'78	1,332	701	606	633	986	632		
		'79	1,203	784	802	680	930	540		
	Potted poinsetias	'78	3,517	1,219	1,236	1,674	3,728	2,798		
		'79	3,855	1,346	1,467	1,797	3,372	3,308		
Bedding Foliage plants	Bedding plant (Flower)	'78	12,750	2,614	2,176	1,482	6,129	2,608		
		'79	13,713	3,355	2,381	1,214	4,788	2,311		
	Foliage plants	'78	6,697	1,923		5,810	6,571			
		'79	4,732	1,910		3,472	4,226			

Ⅹ. 美 國

Ohio	Oregon	Pennsylvania	Tennessee	Texas	Virginia	Washington	Wisconsin	其 他
527		1,099						
416		2,213						
177		268						
132		237						
2,706		2,077	465					
2,502		1,643	463					
1,340		1,687					508	
970		1,365					374	
2,873		7,151				981		4,637
3,434		8,692				1,020		4,592
709		2,584				442		1,778
819		2,856				484		1,442
312		279	43		111			146
254		264			48			188
5,254		2,560	1,761	6,321		1,139	1,161	
4,708		3,422	1,276	7,267		1,404	1,337	
5,369	958	2,376		1,011		863	1,180	
5,173	700	2,151		1,399		1,160	1,273	
402		188	240	725		96	88	512
426		108	260	770		114	92	515
1,281	329	857	268	477	215	471	748	
1,378	326	825	339	761	222	515	778	
6,027	974	2,845	1,391	2,782		1,430	1,463	
4,796	952	3,008	1,994	3,740		1,373	1,563	
11,219	1,537	2,941	1,259	3,589	1,475	2,499	2,811	
12,375	1,661	2,982	1,095	6,641	1,678	2,733	2,514	
12,969	3,981	7,420		20,284				
11,245	1,915	4,110		18,125				

外國編

2. 輸出入實績

가. 輸 入

單位 < 數量：1,000 球
金額：1,000 \$

區分 年度	Seeds, Field & Garden	nursery stock	Tulips Bulbs	備 考
'68	17,137	16,414	151,969	
'69	21,486	17,507	164,332	
'70	23,928	20,093	160,671	
'71	22,749	19,561	147,842	
'72	22,384	26,840	156,378	
'73	26,307	37,637	155,268	
'74	40,426	52,098	158,892	
'75	48,830	56,981	151,851	
'76	38,151	68,067	153,568	
'77	44,130	85,470	141,865	
'78	48,797	110,597	140,574	
'79	52,073	138,776	156,982	
'80	59,568	158,980	167,783	

나. 輸 出

單位：1,000 \$

區 分	'79		'80	
	數 量	金 額	數 量	金 額
Rose plants		1,574		1,765
Herbaceous plants		17,570		19,290
Seed flower	346 ½	2,765	311 ½	3,556
Cut flowers, fresh bouq, etc		7,131		7,387
Other plants, etc		19,000		23,915

X. 쿠웨이트

外國編

1. 輸出入實績

品目別 國別	年度別	'78			
		輸 入		輸 出	
		數 量	金 額	數 量	金 額
合 計		358,699		11,697	
1. Bulbs & tubers, Cuttings, live trees & plants		520,353	206,027	45,045	11,697
○ 이 락		(212,226)	(47,435)		
○ 요 르 단		(6,213)	(2,062)		
○ 레 바 논		(10,590)	(2,616)		
○ 사우디아라비아		(24,790)	(6,261)	(45,045)	(11,697)
○ 에 집 트		(100)	(150)		
○ 콜 럽 비 아		(340)	(400)		
○ 美 國		(25)	(45)		
○ 사 이 프 러 스		(70)	(107)		
○ 인 디 아		(611)	(867)		
○ 이 란		(200,710)	(36,729)		
○ 심 가 풀		(10)	(15)		
○ 타 일 랜 드		(14)	(20)		
○ 터 어 키		(20)	(50)		
○ 벨기에, 룩셈부르크		(2,891)	(13,090)		
○ 덴 마 크		(80)	(130)		
○ 프 랑 스		(2,978)	(3,920)		
○ 西 獨		(2,860)	(3,600)		
○ 이 태 리		(220)	(250)		
○ 和 蘭		(54,586)	(85,971)		
○ 英 國		(389)	(1,509)		
○ 그 리 스		(630)	(800)		
○ 바 레 인					
○ 오 만					
○ 아랍에미리트공화국					
○ 日 本					
○ 台 灣					
○ 오 스트 리 아					

X. 쿠웨이트

單位 數量 : kg / 金額 : KD (1KD ≒ 3.5 \$)

'79				'80			
輸 入		輸 出		輸 入		輸 出	
數 量	金 額	數 量	金 額	數 量	金 額	數 量	金 額
	513,132		14,618				
1,011,313	318,676	79,860	14,618				
(322,000)	(33,805)						
(25,212)	(7,620)						
(12,247)	(2,196)						
(74,800)	(15,235)	(78,860)	(13,343)				
(7,065)	(4,330)						
(5)	(10)						
(600)	(800)						
(205)	(270)						
(440,870)	(68,619)						
(805)	(1,435)						
(41)	(80)						
(16,740)	(18,064)						
(103)	(110)						
(3,255)	(7,206)						
(3,353)	(4,729)						
(210)	(350)						
(99,220)	(148,154)						
(463)	(700)						
(95)	(190)						
(1,811)	(1,656)	(1,000)	(1,275)				
(54)	(57)						
(214)	(1,560)						
(1,857)	(1,350)						

外國編

品目別 國別	年度別		'78	
	輸	入	輸 出	
	數 量	金 額	數 量	金 額
○ 뉴 질 랜 드				
2. Cut flowers	105,513	152,672		
○ 요 르 단	(16)	(30)		
○ 레 바논	(20,043)	(26,198)		
○ 에 집 트	(8,179)	(9,644)		
○ 리 비 야	(45)	(60)		
○ 콜 럽 비 아	(9,011)	(15,176)		
○ 美 國	(355)	(532)		
○ 실 론	(453)	(589)		
○ 사 이 프 러 스	(21,858)	(29,123)		
○ 인 디 아	(942)	(1,062)		
○ 이 란	(167)	(185)		
○ 韓 國	(150)	(250)		
○ 말 레 이 지 아	(905)	(1,298)		
○ 싱 가 폴	(821)	(1,205)		
○ 타 일 랜 드	(137)	(255)		
○ 벨기에, 룩셈부르크	(100)	(150)		
○ 프 랑 스	(207)	(702)		
○ 西 獨	(796)	(1,165)		
○ 이 태 리	(308)	(615)		
○ 和 蘭	(26,703)	(43,788)		
○ 英 國	(5,190)	(8,289)		
○ 그 리 스	(4,191)	(5,530)		
○ 유 고 슬 라 비 아	(306)	(420)		
○ 불 가 리 아	(4,235)	(5,855)		
○ 루 마 니 아	(395)	(551)		
○ 알 제 리 아				
○ 카 나 다				
○ 터 키				
○ 스 위 스				
○ 스 페 인				
○ 폴 랜 드				

X. 쿠웨이트

'79				'80			
輸 入		輸 出		輸 入		輸 出	
數 量	金 額	數 量	金 額	數 量	金 額	數 量	金 額
(88)	(150)						
121,397	194,459						
(418)	(836)						
(18,655)	(25,525)						
(8,527)	(11,370)						
(54)	(108)						
(12,591)	(21,674)						
(4,125)	(8,050)						
(73)	(118)						
(22,476)	(32,604)						
(732)	(872)						
(295)	(260)						
(20)	(6)						
(15)	(27)						
(20)	(58)						
(730)	710						
(2,031)	(3,780)						
(2,240)	(3,070)						
(35,633)	(63,958)						
(3,995)	(7,259)						
(373)	(541)						
(72)	(145)						
(4,091)	(6,620)						
(3,800)	(6,050)						
(22)	(40)						
(6)	(18)						
(75)	(150)						
(111)	(225)						
(100)	(150)						
(117)	(235)						



XI. 에 집 트

外國編

1. 輸出入實績

(1 pound = 1.43 \$)

區分 品目別	'78				'79			
	輸出		輸入		輸出		輸入	
	金額	數量	金額	數量	金額	數量	金額	數量
	1,000	噸	1,000	噸	1,000	噸	1,000	噸
Bulbs, tubers, tuberons ; roots, corms, crowns & rhizoms	2	3	178	113			834	290
Other live plants including tree shrubs, bushes, roots	435	169	641	452	458	337	120	35
Cut flowers & flowers buds for bouquets & ornamental	442	231	14	9	610	356	—	—
Foliage, branches & other parts, mosses for bouquets & ornamental purposes	—	—	—	—	—	—	—	—

參 考 資 料

附 錄 二

1. 韓國工業規格

KOREA INDUSTRIAL STANDARD KSM 3503

폴리에틸렌 필름 제정 1963-09-30
 Polyethylene Films 개정 1982-06-12

공업진흥청 고시 85-581 호

가. 적용범위 : 이 규격은 포장 및 농업용을 목적으로 하는 폴리 에틸렌 필름(이하 필름이라고 한다.)에 대하여 규정한다.

나. 종 류 : 1) 저밀도 폴리 에틸렌 필름
 2) 고밀도 폴리 에틸렌 필름

다. 모 양 : 모양은 튜브상 또는 필름상의 것으로 한다.

라. 치 수 : 필름의 치수는 표 1 및 표 2에 따르고 튜브상 필름의 절폭(切幅) 및 필름상 필름의 나비는 임의로 하며 허용범위는 표시 치수의 “-”는 인정하지 아니한다.
 다만, 길이는 당사자간의 협의에 따라 표 1 및 표 2 이외의 치수로 하여도 좋다.

표 1. 저밀도 폴리 에틸렌 필름

호칭두께 (mm)	두께의 허용범위 (%)		길이 (m)	길이의 허용차 %
	평균값에 대한것	최대, 최소값에 대한것		
0.018	± 15	± 40	100 250 500	+ 4 ~ 0
0.020	± 15	± 40		
0.025	± 15	± 30		
0.030	± 15	± 30		
0.040	± 10	± 30		
0.050	± 10	± 30		
0.060	± 10	± 25		
0.070	± 10	± 25		
0.080	± 10	± 25		
0.090	± 10	± 25		
0.10	± 10	± 20		
0.15	± 10	± 20		
0.20	± 10	± 18		
0.25	± 10	± 18		

관련규격 : KSM3001 (폴리에틸렌 필름의 기계적성질 시험방법)

參考資料

표 2. 고밀도 폴리 에틸렌 필름

호칭두께 (mm)	두께의 허용범위 (%)		길이 (m)	길이의 허용차 (%)
	평균값에 대한것	최대, 최소값에 대한것		
0.008	± 10	± 30	100 250 500	+4~0
0.010	± 10	± 30		
0.015	± 10	± 25		
0.020	± 10	± 25		
0.025	± 10	± 25		
0.030	± 10	± 20		
0.040	± 10	± 20		
0.050	± 10	± 15		

마. 품 질

- 1) 필름은 무착색의 것을 표준으로 하되 기타의 색상은 거래 당사자간의 협의에 따른다.
- 2) 필름은 표 3 및 표 4의 규정에 합쳐하여야 한다.

표 3. 저밀도 폴리 에틸렌 필름

호칭두께 (mm)	인장강도 (kg/cm ²)	신장율 (%)	인열강도 (kg/cm)		겉모양시험
			보 통	접 은 곳	
0.018	140 이상	180 이상	45 이상	40 이상	이상 개소의 갯수 10 이내
0.020	140 "	180 "	45 "	40 "	
0.025	150 "	180 "	45 "	40 "	
0.030	150 "	180 "	50 "	45 "	
0.040	160 "	200 "	55 "	45 "	
0.050	160 "	250 "	60 "	50 "	
0.060	170 "	250 "	60 "	50 "	
0.070	170 "	250 "	60 "	50 "	
0.080	170 "	300 "	70 "	60 "	
0.090	170 "	300 "	70 "	60 "	
0.10	170 "	300 "	70 "	60 "	
0.15	170 "	300 "	70 "	60 "	
0.20	180 "	300 "	70 "	60 "	
0.25	180 "	300 "	70 "	60 "	

표 4. 고밀도 폴리 에틸렌 필름

호칭두께 (mm)	인 장 강 도 (kg/cm ²)	신장율 (%)	인 열 강 도 (kg/cm)		결 모 양 시 험
			보 통	접 은 곳	
0.008	400 이상	120 이상	140 이상	100 이상	물류 이상 개소에 갯수 10% 이내
0.010	400 //	120 //	130 //	100 //	
0.015	350 //	180 //	120 //	80 //	
0.020	350 //	250 //	100 //	80 //	
0.025	300 //	250 //	100 //	80 //	
0.030	300 //	300 //	100 //	80 //	
0.040	250 //	350 //	100 //	80 //	
0.050	250 //	350 //	100 //	80 //	

바. 시험방법

- 1) 시료 채취방법 : KSM 3001 (폴리 에틸렌 필름의 기계적 성질 시험 방법) 의 2. 시료 채취 방법에 따른다.
- 2) 시료의 전처리 및 시험조건 : KSM 3001 3. 시료의 전처리 및 시험 조건에 따른다.
- 3) 필름의 두께 측정 : KSM 3001 5. 필름의 두께 측정 방법에 따른다.
- 4) 인장강도 및 신장률 시험 : KSM 3001 6. 인장강도 및 신장률 시험방법에 따르고 세로, 가로 양방향중 적은 값을 나타내는 방향의 평균값을 취한다.
- 5) 인열강도 시험 : KSM 3001 7. 인열강도 시험 방법에 따르고 세로, 가로 두 방향중 적은 값을 나타내는 방향의 평균값을 취한다.
- 6) 결모양 시험 : KSM 3001 2. 시료 채취 방법에 따라서 취한 3개의 시료에서 각 50mm×50mm의 시험편을 1개씩 절취하여 유리판 위에 놓고 유리판 밑에서 전등으로 비취 기포, 이물질, 편호울 등의 이상 개소의 존재 갯수를 육안으로 조사하여 3개 시험편의 평균 갯수를 취한다.
- 7) 측정값의 정리 방법
 - 가) 각 측정값은 가능한 유효숫자 이하 1 자리까지의 측정값을 기록하고 유효숫자의 자리까지 반올림한다.
 - 나) 평균값은 반올림한 각각의 수치를 산술평균하여 산출하고 자리수는 표 3 및 표 4에 표시된 자리수까지 수치를 반올림한다.

參考資料

사. 표시 : 필름은 두루마리 마다 명칭, 종류, 제조년월일 및 제조자명 또는 그 약호를 표시하여야 한다.

표 시 보 기

<p>명 칭 : 폴리에틸렌 필름 종 류 : 치 수 : 두께, 나비 (또는 걸나비), 길이 제조년월일 : 제조자명 :</p>
<p>제정자 : 공업진흥청장 제정 1963-09-30 상공부 고시 제 1030 호 개정 : 1980-11-14 공업진흥청 고시 제 80-1642 호 이 규격에 대한 의견 또는 질문은 공업진흥청 표준국으로 연락하여 주십시오. 한국공업규격은 공업표준화법 제 11 조의 규정에 따라, 3년마다 공업표준심의회에서 심의되어 확인, 개정 또는 폐지됩니다.</p>

2. 球根類 國際規格

조사항목	조 사 기 준		조사방법	단 위	정 밀 도	
					조사	평 균
1. 수량증식율	수확구수 ÷ 정식구수		산 출	배	0.1	0.1
2. 중량 //	수확구중 ÷ 정식구중		//	//	0.1	0.1
3. Blind 율 (맹아율)	(Blind 수 ÷ 공시개체수) × 100		//	%	0.1	0.1
4. 구 주	구의 둘레 길이		//	cm	0.1	0.1
5. 구 경	구의 직경		//	//	0.1	0.1
6. 구 고	구의 높이		//	//	0.1	0.1
7. 구근등급	등 급	규 격	측 정	//	0.1	0.1
1) Tulip	1	구주 12 이상				
	2	// 11 ~ 12				
	3	// 10 ~ 11				
	4	// 9 ~ 10				

2. 球根類國際規格

조사항목	조사 기준		조사 방법	단위	정밀도	
	등급	규격			조사	평균
2) Hyacinth	등급	규격	측정	cm	0.1	0.1
	1	구주 18 이상				
	2	" 17 ~ 18				
	3	" 16 ~ 17				
	4	" 15 ~ 16				
3) 구근 Iris	등급	규격	"	"	"	"
	1	구주 10 이상				
	2	" 9 ~ 10				
	3	" 8 ~ 9				
4) 나팔나리	등급	규격	"	"	"	"
	1	구주 25 이상				
	2	" 22 ~ 25				
	3	" 19 ~ 22				
	4	" 19 이하				
5) 접박이 나리	등급	규격	"	"	"	"
	1	구주 25 이상				
	2	" 22 ~ 25				
	3	" 19 ~ 22				
	4	" 19 이하				
6) 스카시 나리	등급	규격	"	"	"	"
	1	구주 17 이상				
	2	" 15 ~ 17				
	3	" 13 ~ 15				
	4	" 11 ~ 13				

參考資料

조사항목	조사 기준		조사방법	단위	정밀도	
					조사	평균
7) 글라디올러스	등급	규격	측정	cm	0.1	0.1
	1	구주 12 이상				
	2	// 10 ~ 12				
	3	// 8 ~ 10				
	4	// 6 ~ 8				
	//					
8) 아마릴리스	등급	규격	//	//	//	//
	1	구주 30 이상				
	2	// 28 ~ 30				
	3	// 26 ~ 28				
	4	// 24 ~ 26				
9) 수선	등급	규격	//	//	//	//
	1	구주 12 이상				
	2	// 10 ~ 12				
	3	// 8 ~ 10				

3. 各國別 國花

국 명	국 화	국 명	국 화	국 명	국 화
코스타리카	가아리아란	아일랜드	삼록그		카토레아
파태말라	리카스네	아라비아	대추야자	티벨	로즈애플
그리스	아칸사스	알바니아	아네모네	모로코	튜립
니카라과	진자	알제틴	코오탈비인	파나마	파나마초
노르웨이	전나무(백)	엘살바도르	코오피	파라과이	파라과이자스민
대한민국	무궁화	에과돌	리카스네	페루	칸나
덴마크	레드크로바		키니네	폴투갈	라벤다
도미니카	마호가니	에리토리아	칼라	폴란드	옥스아이테이지
독일	센토레아	잉글랜드	장미	프랑스	판지, 양귀비
루마니아	흰장미	오스트리아	에델바이스		아이스
멕시코	다리아	오스트랄리아	미모사(흰나리)		센토레아
	선인장	유고슬라비아	린덴		옥스아이
미국	없음	인도	연꽃(청)		테이지
베네주엘라	베네주엘라란	이란	장미(적)	항가리	개양귀비
벨기에	야자레아	이탈리아	레트야자		튜립
보르네오	다판튜리	일본	벚나무국화	화란	금잔화
불가리아	홍장미	이스라엘	오리어브		백합
브라질	카토레아	에집트	수련		(오렌지색)
산살바도르	코오피	이태리	옥스아이테이지		튜립
소련	해바라기	중국	아이리스, 연	온두라스	장미
스위스	진달래		작약매화	핀란드	은방울꽃
스웨덴	은방울꽃		지나수선		
	맨드라미	칠레	교푼		
	옥스아이테이지	체코슬로바	장미, 개나리		
	에델바이스	키아	린덴		
스컷트랜드	오노플름(저색)	캐나다	시탕단풍		
스페인	카네이션	콜롬비아	로얄야자		

參考資料

4. 全國 꽃市場 現況

시 장 명	판매 방법	규모 (坪)	취급 구분	상인수	비 고
서울 남대문 대도꽃시장	도매 소매	1,000	3층 : 절화 4층 : 분화, 초화	250명	절화 : 위탁판매
서울 남문꽃상가	소매 소매	380	2층 : 절화 3층 : 분재, 난	50명	
서울 새마을 상가	소매	50	절화, 분재	12명	
부산 창선꽃시장	도매 소매	100	절화, 분재	14명	
부산 강동공판장	직매	100	절 화		
김해 조선대 공판장	직매	100	//		
마산 단협공판장	직매	50	//		
대구 동대구꽃시장	도매	100	//	8명	
서울 서초동 꽃마을	도매 소매	도로변 4 km	분 화	200명	
대구 칠성시장	직매	500	절화, 분화	54명	
부산 석대공판장	직매	100	분 화		
서울 우면공판장	직매	100	//		
서울 천호공판장	직매	100	//		
부산 남산동공판장	직매	50	절화, 분화		
서울 한산 지하상가	도매 소매	800	//	80명	절화 : 위탁판매

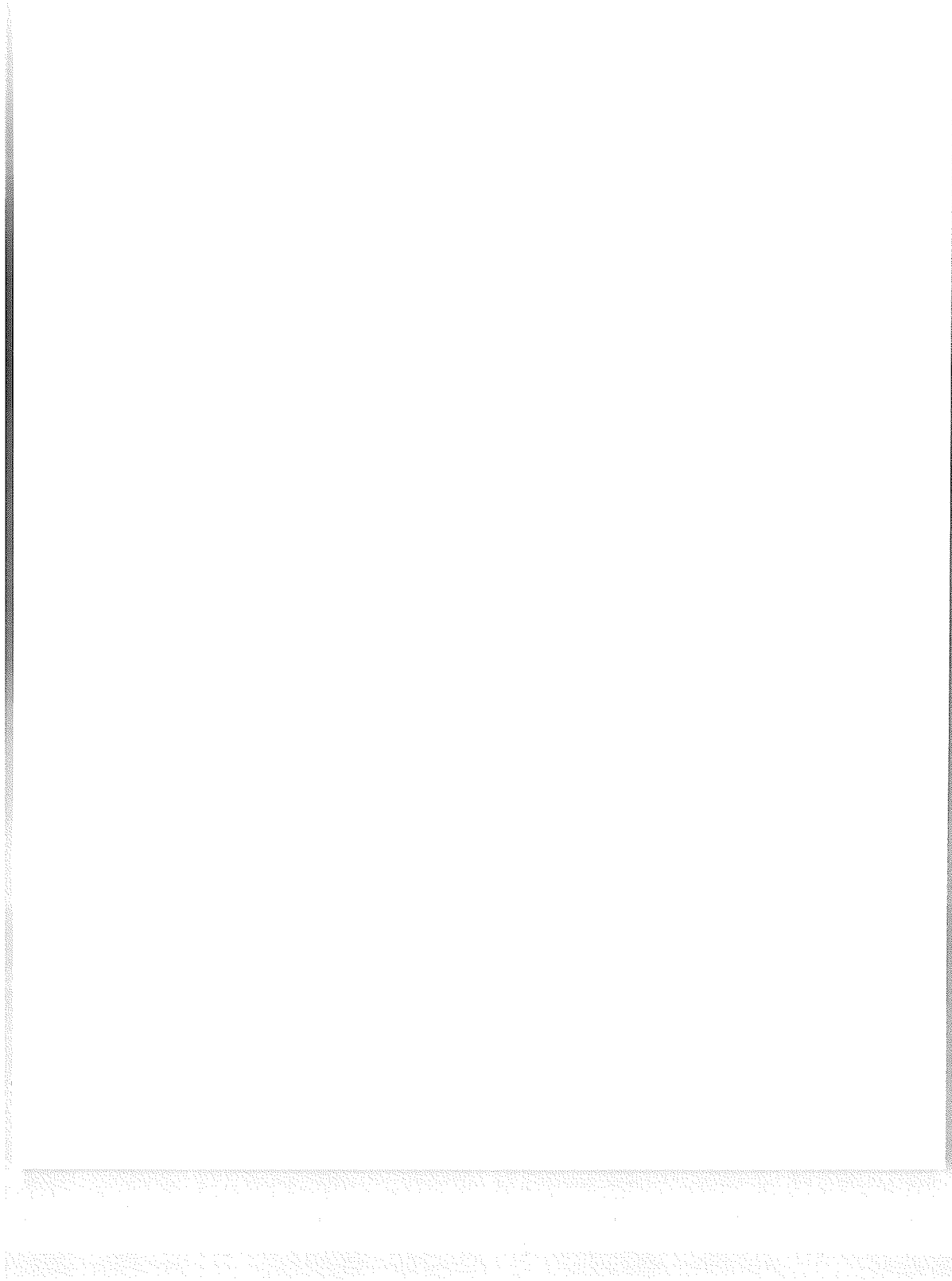

關係法令

關 謝 書 合

1. 文化財 保護法

법 ('73.2.5.제 2468 호)	시행령 ('79.8.29.제 9578 호)	규칙 ('79.3.16.제 66 호)
<p>제 1 조 (목적) 이 법은 문화재를 보존하여 이를 활용함으로써 국민의 문화적 향상을 도모하는 동시에 인류문화의 발전에 기여함을 목적으로 한다.</p> <p>제 2 조 (문화재의 정의) 이 법에서 문화재함은 다음에 기재하는 것을 말한다.</p> <p>3. 패총, 고분, 성지, 궁지, 유물포함층 기타 사적지와 경승지, 동물, 식물, 광물로서 우리나라의 역사상, 예술상, 학술상 또는 관상상 가치가 큰 것 (이하기념물이라 한다)</p> <p>제 9 조 (사적, 명승, 천연기념물의 지정) 문화공보부 장관은 문화재위원회의 자문을 거쳐 제 2 조 제 3 호의 기념물중 중요한 것을 사적, 명승 또는 천연기념물로 지정할 수 있다.</p>	<p>제 1 조 (지정등에 있어서의 기준) ① 문화공보부장관이 문화재보호법 (이하 "법" 이라한다) 제 7 조 내지 제 11 조의 규정에 의하여 중요문화재와 그 보호구역, 보호물 또는 그 보호물의 보호 구역을 지정하거나 중요무형 문화재의 보유자를 인정하거나 또는 법 제 15 조의 규정에 의하여 지정 문화재에 대하여 등급을 부치거나 구분을 하고자 할 때에는 소정의 기준에 의하여야 한다.</p>	<p>제 6 조 (천연기념물의 지정 기준) 법 제 9 조 및 영 제 1 조의 규정에 의한 천연기념물의 지정 기준은 다음과 같다.</p> <p>1. 동식물</p> <p>가. 한국 특유의 동식물로서 저명한 것 및 그 서식지, 생장지</p> <p>나. 석회암지대 사구(砂丘), 동굴, 건조지, 습지, 하천, 호소, 폭포의 소온천, 하구, 도서 등 특수지역이나 특수 환경에서 서식 하거나 생성하는 특유한 동식</p>

關係法令

법 ('73.2. 5.제 2468 호)	시행령('79.8.29.제 9578 호)	규칙 ('79.3.16.제 66 호)
<p>제 11 조 (보호구역 또는 보호물의 지정) 문화공보부 장관은 제 7 조, 제 9 조 또는 제 10 조의 규정에 의한 지정에 있어서는 그 지정문화재의 보호구역 또는 보호물이나 그 보호물의 보호구역을 지정할 수 있다.</p> <p>제 15 조 (지정문화재의 등급과 구분) 제 7 조 내지 제 10 조의 규정에 의하여 지정한 지정문화재에 대하여는 대통령령의 정하는 바에 의하여 등급을 붙이거나 구분을 할 수 있다.</p>	<p>② 전항의 기준은 문화공보부 장관이 문화재위원회의 자문을 거쳐 정한다.</p>	<p>물 또는 동식물군 및 그 서식지, 생장지 또는 도래지</p> <p>다. 진귀한 동식물로서 그 보존이 필요한 것 및 그 서식지, 생장지라. 학술상 가치가 큰 사층, 명목, 거수, 노수, 기형목</p> <p>마. 대표적 원시림, 대표적 고산식물지대 또는 진귀한 산림상</p> <p>바. 진귀한 식물의 자생지</p> <p>사. 저명한 동식물의 분포의 경계가 되는 곳</p> <p>아. 유용 동식물의 원산지</p> <p>제 10 조 (천연기념물의 보호구역 지정기준) 법 제 11 조 및 영 제 1 조의 규정에 의한 천연기념물의 보호구역의 지정 기준은 다음과 같다.</p> <p>2. 식물은 입목을 중심으로하여 반경 5 m 이상 100 m 이내의 구역</p>

1. 文化財 保護法

법 ('79.2. 5.제 2468 호)	시행령 ('79.8.29.제 9578 호)	법 ('79.3.16.제 66 호)
<p>제 17 조 (관리방법의 지시) 문화공보부 장관은 지정 문화재의 소유자 (소유자가 없거나 불명할 때에는 그 점유자, 이하 같다) 또는 보유자에 대하여 지정문화재의 관리 보호에 관하여 필요한 사항을 지시할 수 있다.</p> <p>제 19 조 (관리단체의 의한 관리) ① 지정문화재의 소유자가 불명하거나 또는 그 소유자나 관리자에 의한 지정문화재의 관리가 곤란하거나 부적당하다고 인정할 때에는 문화공보부장관은 지방공공 단체나 기타법인을 지정하여 당해 지정문화재를 관리시킬 수 있다.</p> <p>제 19 조의 2 (국가에 의한 관리등) ① 문화공보부장관은 국보 또는 보물로 지정 또는 가지정된 문화재에 대하여 화재, 도난, 훼손, 멸실등의 예방 기타 그 보존의 안전을 위하여 특별한 조치를 하여야 할 필요가 있다고 인정할 때에는, 그 소유자, 관리자 또는 관리단체의 의견을 참작하</p>		<p>제 12 조 (보호물의 보호구역의 지정기준) 법 제 11 조 및 영 제 1 조의 규정에 의한 보호물의 보호구역의 지정기준은 다음과 같다.</p> <ol style="list-style-type: none"> 1. 보호물이 건축물로 되어있는 경우 2. 보호물이 석책, 철책, 위장등으로 되어있는 경우 3. 기타 보호물이 보호구역은 그 보호에 필요하다고 인정되는 구역 <p>제 13 조 (기준의 특례) 자연조건, 인위적조건, 기타 특수한 사정에 의하여 특히 필요하다고 인정할 때에는 제 8 조 내지 제 10 조 및 제 19 조에 규정된 기준을 가감할 수 있다.</p>

關係法令

법 ('79.2. 5.제 2468 호)	시행령('79.8.29. 제9578호)	규칙 ('79.3.16. 제 66 호)
<p>여 이를 관리하거나 안전보존상 필요한 조치를 할 수 있다.</p> <p>제 20 조 (허가사항) 지정 문화재의 소유자,보유자 관리자또는 관리단체가 다음각호의 1에 해당하는 행위를 하고자 할 때에는 대통령령이 정하는 바에 의하여 문화공보부장관의 허가를 받아야한다.</p> <p>1. 명승, 천연기념물로 지정 또는 가지정된 구역안에서 동물, 식물, 광물을 채취하거나 이를 구역외로 반출하는 행위 또는 그 채취나 반출을 다른 사람에게 승인하는 행위</p> <p>2. 전호이외의 지정문화재를 대통령령으로 정하는 보관장소 또는 연고관계가 있는 장소로부터 반출하는 행위.</p> <p>5. 지정문화재의 현상을 변경하거나 또는 그 보존에 영향을 미칠 우려가 있는 행위 또는 이를 다른 사람에게 승인하는 행위</p> <p>6. 전각호의 규정에 의한 허가내용을 변경하는 행위</p> <p>제 20 조의 2 (수출등의 금지) ① 국보, 보물이나 중요민속자료는 국외로 수출 또는 반출하지못한</p>	<p>제 9 조 (허가신청절차) 법 제 20 조의 규정에 의한 허가를 받고자 하는 자는 다음 사항을 갖추어 문화공보부장관에게 신청하여야 한다.</p> <p>1. 법 제 20 조 제 1 호 또는 제 2 호의 규정에 의하여 문화재의채취 또는 국내반출의 허가를 받고자 하는 경우</p> <p>가. 지정문화재의 지정번호, 종별, 명칭, 수량</p> <p>나. 문화재의 도래지, 생장지, 보관장소 또는 연고가 있는 장소</p> <p>다. 채취 또는 반출을 필요로 하는 사유</p> <p>라. 반출지</p> <p>마. 채취 또는 반출예정 연월일</p> <p>바. 채취 또는 반출방법 (채취 또는 반출에 특별한 기술을 요하는 경우에는 그 기술자의 주소 성명도 기입할 것)</p> <p>아. 기타 필요한 사항</p>	

1. 文化財 保護法

법 ('79.2. 5.제 2468 호)	시행령('79.8.29.제 9578호)	규칙 ('79.3.16.제 66 호)
<p>다. 다만 문화재의 해외 전시등 문화의 국발적교류를 목적으로 반출하고 그 반출한 날로부터 2년 이내에 다시 반입하는 것으로하여 문화공보부장관의 허가를 받은 때에는 그러하지 아니하다.</p> <p>제 41 조의 3 (수출등의 금지) 지정되지 아니한 문화재중 동산에 속하는 문화재에 대하여는 제 20 조의 2 및 제 21 조의 규정을 준용한다.</p> <p>제 54 조의 2 (지방문화재의 지정등) ① 서울특별시, 부산시장 또는 도지사는 그 관리구역안에 있는 문화재로서 이 법에 의하여 지정된 문화재이외의 문화재중 향토문화보존상 필요하다고 인정하는 것은 이를 지방문화재로 지정할 수 있다.</p> <p>② 지방문화재의 지정절차, 관리, 보호육성 공개 및 자문기관의 설치등에 관하여 필요한 사항은 당해 지방자치단체의 조례로 정한다.</p> <p>제 54 조의 4 (지방문화재 지정등의 보고) 서울특별시, 부산시장, 또는 각도지사는 다음 각호의 1에 해당하는 사유가</p>	<p>제 35 조 (지정문화재의 지정기준) 서울특별시, 부산시장 또는 도지사가 법 제 54 조의 2 제 1항의 규정에 의하여 지방문화재를 지정하고자 할 때에는 당해 지방자치단체의 조례로 정하는 기준에 따라야 한다.</p>	

關係法令

법 ('79.2. 5.제 2468 호)	시행령('79.8. 29. 제9578 호)	규칙 ('79.3.16. 제 66 호)
<p>있을 때에는 대통령령의 정하는 바에 의하여 지체 없이 이를 문화공보부장 관에게 보고하여야 한다.</p> <p>1. 지방문화재를 지정 하거나 그 지정을 해제 한 때</p> <p>제 75 조 (무허가수출등의 죄) ① 지정 또는 가지 정문화재를 제 20 조의 2 제 1 항 본문의 규정에 위 반하여 국외로 수출 또 는 반출하거나 제 20 조 2 제 1 항 단서의 규정 에 의하여 반출한 문화 재를 다시 반입하지 아 니한 자는 5년 이상의 유 기 징역에 처하고 그 문 화재는 몰수한다.</p> <p>② 지정 또는 가지정 이 외의 문화재를 제 20 조 의 2 제 1 항 본문의 규 정에 위반하여 국외로수 출 또는 반출하거나 제 20 조의 2 제 1 항 단서 의 규정에 의하여 반출 한 문화재를 다시 반입 하지 아니한 자는 3년 이상의 유기징역에 처하 고 그 문화재를 몰수한 다.</p> <p>제 68 조 (기타의 죄) ① 다음 각호의 1에 해당 하는 자는 5년이하의 징역에 처한다.</p> <p>1. 허가없이 지정 또는 가지정문화재를 그 보관</p>		

1. 文化財 保護法

법 ('79.2.5.제 2468 호)	시행령 ('79.8.29.제 9578 호)	규칙 ('79.3.16. 제 66 호)
<p>또는 연고의 장소나 구역외로 반출하는 자 2. 허가없이 지정 또는 가지정 문화재의 현상을 변경하거나 기타 그 관리 보존에 영향을 미치는 행위를 한 자.</p>		

關係法令

1-1. 天然記念物 現況

지 번	명 칭	수량(면적)	주 소 지	지정일	비 고
1	달성의 측백수목	10,770 평	대구직할시 동구 도동 180	62.12.3	
4	서울통의동의 백송	1주(39 평)	서울시 종로구 통의동 35-5	"	
6	서울 원효로의 백송	1주(22 평)	서울시 용산구 원효로 4가 87-2	"	
8	서울 재동의 백송	1주(69.6평)	서울시 종로구 재동 35	"	
9	서울 수송동의 백송	1주(38 평)	서울시 종로구 수송동 44	"	
18	제주도 삼도파초일엽 자 생 지	30,150 평	제주도 서귀포시 초목동 삼도	"	
19	제주도 구좌면 문주란 자 생 지		제주도 북제주군 구좌면 하도리 난석서일원	"	
28	주도의 상록수림	5,200 평	전남 완도군 완도읍 군내리산 259	"	
29	미조리의 상록수림	52 4 평	경남 남해군 삼동면 미조리산 121	"	
30	용문사의 은행나무	1 주 (78 평)	경기 양평군 용문면 신적리산 99	"	
35	대구면의 푸조나무	1 주(15 평)	전남 강진군 대구면 사당리 51	"	
36	쌍암면의 이팝나무	1 주 (48 평)	전남 승주군 쌍암면 평중리 산 35	"	
38	화엄사의 올벚나무	1 주 (53 평)	전남 구례군 마산면 황전리 20-1	"	
39	병영면의 비자나무	1 주 (28 평)	전남 강진군 병영면 삼인리 376	"	
48	통구미의 향나무자생지	7,300 평	경북 울릉군 서면 남양리 산 70	"	
49	기풍 의 향나무자생지	3,600 평	경북 울릉군 서면 대가동 산 99	"	
50	대가동의 솔송나무 섬잣나무 및 너도밤나 무 군락	44,100 평	경북 울릉군 서면 대가동 산 1-1	"	
51	도동의 섬개아광나무 섬담강나무군락	15,000 평 97	경북 울릉군 남면 도동 산 8	"	
52	나리동의 울릉국화 섬백리 향군락	976 평	경북 울릉군 북면 나리동 372	"	
59	서울문조의 은행나무	1 주 (12,383) 평	서울 종로구 명륜동 3가 52	"	
60	송포의 백송	1주(2,010)평	경기 고양군 송포면 덕이리 산 207	"	
62	영천리의 측백수림	16,440 평	충북 단양군 매포읍 영천리 산 38	"	
63	통영비진도의 팔손이 나무 자생지	159,030 평	경남 통영군 한산면 비진리 산 51	"	
64	두서면의 은행나무	1주(72 평)	경남 울주군 두서면 구간리 860	"	

1. 文化財 保護法

지정 번호	명 칭	수량면적	주 소 지	지정일	비고
65	목도의 상록수림	4,560 평	경북 울주군 온산면 방도리 산 13	62.12.3	
66	대청도의 동백나무 자생지	76,950 평	경기 용진군 백령도 대청리 43	"	
76	영월의 은행나무	1주(86 평)	강원도 영월군 영월읍 하송리 139	"	
78	강화 갑곶리의 탱자나무	1주(4 평)	경기 강화군 강화읍 갑곶리 1016	"	
79	강화 사기리의 탱자나무	1주(4 평)	경기 강화군 화도면 사기리 135-2	"	
80	장성읍의 왕버들	1주(83평)	전남 장성군 장성읍 봉덕리	"	
82	무안청천리의 팽나무 와 개서어나무의 줄나무	1,677 평	전남 무안군 청계면 청천리 362	"	
84	금산행정의 은행나무	1주(50 평)	충남 금산군 추부면 요광리 329-8	"	
88	송광사의 곱향나무 쌍향수	2주(600평)	전남 승주군 송광면 이읍리 1	"	
89	오류리의 등	4주(420평)	경북 월성군 건곡면 오류리 527	"	
90	별교의 은행나무	1주(9 평)	전남 보성군 별교읍 고읍리 799	"	
91	내장산의 굴거리나무	109,200 평	전북 정읍군 내장면 내장리산 231	"	
93	원성 성남리의 성황림	94,680 평	강원 원성군 신태면 성남면 산 191	"	
95	삼척 소달면의 긴잎느 티나무	1주(600평)	강원 삼척군 소달면 도계리 278	"	
96	울진의 굴참나무	1주(645 평)	경북 울진군 근남면 수산리 381	"	
97	주문진의 교항리의 밤나무	1주(21) 평 1	강원 명주군 주문진읍 교항리 623	"	
103	속리의 정 2 품 송	1주(351) 평	충북 보은군 내속리면 상판리 17-3	"	
104	보은의 백송	1주(6,750)	충북 보은군 보은읍 환암리 산 16	"	
105	예산의 백송	1주(9평)	충남 예산군 신암면 용궁리 산 73-28	"	
106	진도의신면의 상록수림	3,700 평	전남 진도군 의신면 사정리 33	"	
107	함평대동면의 팽나무 느티나무, 개서어나무의 줄나무	5,528 평	전남 함평군 대동면 향교리 988	"	
111	함평의 붉가시나무 자생 북한지	10 평	전남 함평군 대동면 기가리 산 12-2	"	
112	진도 임회면의 비자나무 영광불갑면의 참식나무 자생 북한지대	1주(8평) 8,400 평	전남 진도군 임회면 상면리 980 전남 영광군 불갑면 모악리 산 2의 1	"	

關係法令

지정 번호	명 칭	수량면적	주 소 지	지정일	비 고
114	영양의 측백수림	12,000 평	경북 영양군 영양읍 감천동 산171	62.12.3	
115	옥산서원의 중국주엽나무	1주(9평)	경북 월성군 안강읍 옥산리 1600	"	
122	부안도청리의 호랑가시 나무 군락	2,700 평	전북 부안군 산내면 도청리 산1	"	
123	부안 격포리의 후박나 무 군락	600 평	전북 부안군 산내면 격포리 산35-1	"	
124	부안 중계리의 팽팡나 무 군락	1,280 평	전북 부안군 산내면 중계리 산1	"	
136	외연도의 상록수림	9,900 평	충남 보령군 오천면 외연리 산298	"	
138	안면도의 모감주나무	2,894평	충남 서산군 안면면 승산리 1318	"	
147	괴산의 미선나무자생지	3,000 평	충북 괴산군 장연면 송덕리 산 58	58.4.30	
151	백연사의 동백림	3,900 평	전남 강진군 도암면 만덕리 55	59.1.23	
152	남해 산락나무 자생지	3,000 평	경남 남해군 고현면 대곡리 산99	"	
153	백양사 미자나무분포 북한지대	900,000 평	전남 장성군 북하면 약수라 산11	60.1.1	
154	함양상림	62,267 평	경남 함양군 함양읍 대덕동 246	62.12.3	61.5.20
156	신예리 왕벚나무 자생지	3,000 평	제주 남제주군 남원읍 신예리 2-11	64.1.31	
158	위진죽변리의 향나무	1주(376 평)	경북 울진군 울진읍 후정리 297-2	"	
159	봉개동의 왕벚나무자생지	400 평	제주도 제주시 봉개동 산78-2	"	
160	제주시의 곶솔(흑송)	1주(2,194)	제주도 제주시 이라동 375-1	"	
161	성읍리 느티나무 및 팽나무	1,248 평 671 평	제주도 남제주군 표선면 성읍동882 제주도 서귀포시 도순동 210	"	
162	도순리 녹나무 자생지			"	
163	서민포 담팔수나무 자생지	1,500 평	제주도 서귀포시 서귀리 973	"	
164	신방리 옻나무군	200 평	경남 의창군 동면신방리 산652	"	
165	읍내리 은행나무	1평(20평)	충북 괴산군 청안면 읍내리 221-2	"	
166	주문진 장덕리 은행나무	1주(84평)	강원도 명주군 주문진읍 장덕리 643	"	
167	반계리 은행나무	1주(150평)	강원도 원성군 문막면 반계리 1495	"	
168	부산진의 배롱나무	2주(2000평)	부산 부산파구 양정동 산78-28	65.4.1	
169	마양리 동백나무숲	2,500 평	충남 서천군 서면 마양리 산14	"	
170	홍도천연보호구역	1,774,953 평	전남 신안군 흑산면 홍도리 1	65.4.7	

1. 文化財 保護法

지정 번호	명 칭	수량면적	주 소 지	지정일	비 고
171	설악산 천연보호구역	49,520,178	강원도 인제군 속초시 양양군	65.11.5	
172	까막섬의 상록수림	4,380 평	전남 강진군 대구면 마량리 산191	66.1.13	
173	대둔산 왕벚나무 자생지	19,600 평	전남 해남군 삼산면 구림리 산24	"	
174	송사동의 소태나무	1주(750 평)	경북 안동군 길안면 송사동 100-7	"	
175	용계의 은행나무	1 주(756 평)	경북 안동군 길안면 용계동 173	"	
176	범어사 등나무 군생지	16,920 평	부산직할시 동래구 청용동산 2-1	"	
180	운문사의 처진소나무	1주(9503평)	경북 청도군 운문면 신원동 178	66.8.25	
182	한라산천연보호지역	25,107,000	제주도 일원 산 100	66.10.12	
183	고창중산리의 이팝나무	1주(380 평)	전북 고창군 대신면 중산리 313-1	67.2.11	
184	고창중산리의 동백나무숲	5,000 평	전북 고창군 아산면 삼인리 산 68	"	
185	김해 신천리의 이팝나무	1주(95평)	경남 김해군 이산면 신천리 484	67.7.11	
186	양산석계리의 이팝나무	1주(92 평)	경남 양산군 상북면 석계리 788	"	
187	부산 양정동의 이팝나무	1 주(95평)	부산시 부산진구 양정동 219	"	
188	익산 신작리의 곶술(혹송)	1주(377 평)	전북 익산군 망성면 신작리 518	"	
189	성인봉의 원시림	54,000 평	경북 울릉군 북면 너리동 산44-1	"	
191	제주도의 한난	제주도일원	제주 일원	"	
192	청송신기동의 느티나무	1주(2355평)	경북 청송군 과천면 신기동 659	"	
193	청송관동의 왕버들	1주(2355평)	경북 청송군 과천면 관동 721	68.3.4	
194	창덕궁의 향나무	1주(96평)	서울 종로구 와룡동 2-71	"	
207	보은속리사의 망개나무	1주(1800평)	충북 보은군 내속리면 사내리 산1-1	68.6.21	
212	진도 관매리의 후박나무	1주(408평)	전남 진도군 조도읍 관매리 106-2	68.11.20	
214	진안평지리의 이팝나무	1 주(106 평)	전북 진안군 마령면 평지리 1035-1	"	
220	괴산 추점리의 미선나무 자 생 지	2,359 평	충북 괴산군 장연면 추점리 산 144-2	70.1.6	
221	괴산 울포리의 미선나 무 자생지	4,356 평	충북 괴산군 칠성면 표지리 산 12	"	
223	영동 영국사의 은행나무	1주(2375평)	충북 영동군 양산면 누교리 1395	70.4.24	
225	선산 농소의 은행나무	1주(2375평)	경북 선산군 옥성면 농소동 436	70.5.28	
232	양주양지리의 향나무	1주 "	경기 남양주군 진건면 양지리 530	"	
234	양산 신전리의 이팝나무	"	경남 양산군 상북면 신전리 95	71.9.13	
235	광양유당공원 이팝나무	1 주(4390평)	전남 광양군 광양읍 인동리 193-1	"	
239	고흥 금담사의 비자 나무숲	29,379 평	전남 고흥군 포두면 봉임리 10	72.7.31	

關係法令

지정 번호	명 칭	수량면적	주 소 지	지정일	비 고
240	서울 용두동 의농단의 향나무	1주(120평)	서울 구서울사대구내	72.7.31	
241	해남 언동리의 비자나 무숲		전남 해남군 해남읍 열동리 1	"	
244	소백산의 주목군락		충북 단양군	73.6.20	
251	창덕궁의 다래나무	1 주	서울 종로구 와룡동 2-71	75.9.2	
252	안동구리의 측백나무 자 생 지	약 300 주 (1,512 평)	경북 안동군 남후면 광암동 산 1-1	75.9.22	
253	이천의 백송	95 평	경기 이천군 백사면 신대리	76.6.23	
254	삼청동의 등	1 주	서울 종로구 삼청동 (국무총리공관)	76.8.6	
255	삼청동의 측백나무	1 주	서울 종로구 삼청동 (국무총리공관)	"	
264	용주사의 회양나무	1 주	경기도 화성군 대안면 송산리	79.12.11	
266	괴산 사담리의 망개나 무 자생지	112,037 평	충북 괴산군 청천면 사담리 8-1	80.9.29	

1-2. 地方記念物 現況

지정 번호	명 칭	수량면적	주 소 지	지정일	소유 자	관리 단체
경기 -31	팔곡리 향나무	1 주	화성군 반월면 팔곡리	76.8.27	국유	강화군
-64	보문사 향나무	1 주	강화군 삼산면 모음리	81.7.16	보문사	보문사
-61	가평연하리 향나무	1 주	가평군 상면 연하리 226	"	사유	이만규
강원 - 7	봉양리의 뽕나무	1 주	정선군 정선읍 봉양리	71.12.16	사유	고광숙
-29	운산리 은행나무	1 주	명주군 강동면 운산리	79.5.30	사유	정덕환
-14	교하리 느티나무	1 주	삼척군 근덕면 교하리	71.12.16	국유	삼척군
충북 - 2	연지봉 산동 향나무	1주(5평)	조치원읍 봉산동128	73.12.24	강화	최운돈
전남 -42	광산칠석리 은행나무	1 주	광산군 대촌면 칠석리	79.8.3	국유	광산군
-45	표양후산리 은행나무	1 주	담양군 고서면 산덕리	80.6.2	사유	오만중
-12	평양 백계산격백림	일대	평양군 옥룡면 사산리	74.9.24	사유	한대회

1. 文化財 保護法

지정번호	명 칭	수량면적	주 소 지	지정일	소유자	관리단체
경북 - 2	의성도서동 회나무	1주(43)	의성군 의성읍 도서동 210-3	72.12.29	국유	의성읍
-11	보경사의 탕자나무	2 주	영일군 송라면 중산리 622	74.12.10	보경사	보경사
-21	의성군의 이팝나무	군락 6110평	영일군 의창군 옥성동	75.12.30	향교	홍해향교
- 8	양동 향나무	1 주	월성군 강동면 양동리	74.12.10	사유	손동만
- 5	영천 용평동 기죽목	1 주	영천군 화산면 용평동 425-8	"	국유	영천군
- 6	은척면 뽕나무	1주(32)	상주군 은척면 사곡리 324	72.12.29	농회	상주농회
-22	울진 쌍일리 배나무	1주(440)	울진군 서면 쌍전리 146-1	75.12.30	사유	곽업수
-23	울진 하원리 굴참목	1주(484)	" " 하원리 산30-1	"	불영사	불영사
제주 - 1	천재연 담팔수나무	1 주	서귀포시 색달동 3381-1	71.8.26	국유	서귀포시
-15	서귀포시 개벗나무	1 주	" 서공동 579	"	"	"
-18	보혈리 백서향맞변산	1 원	북제주군 조천면 보혈리	74.4.13	"	북제주군
-19	명월 팽나무 군락	65 주	" 한림읍 명월리	"	"	"
-20	도연 굴나무	6 주	도연동 2243	"	고진만 고민류	제주시
-21	영평 조록나무	1 주	영평동 2061-2	"	김재호	"
-26	광금굴나무		북제주군 애월읍 광금리 1165	"	김동성	북제주군
-27	동백나무 군락		남제주군 남원읍 신흥리 11959	"	김성호	남 "
-32	청굴나무	2 주	이도동 1103	76.9.9	이용성	제주시
-33	무환자나무	2 주	남제주군 남원읍 신예리	"	국유	남제주시
-34	녹나무	3 본	삼도동 154	"	"	제주시
-35	선인장 자생지	1 원	북제주군 한림읍 월령리	"	"	북제주시
- 6	금덕 무환자 및 팽나무 임층	18 주	" 애월읍 금덕리	74.4.13	"	"

關係法令

2. 植物防疫法

식물방역법 ('69.8.4 법률 제 2135 호)	시행규칙 ('81.12.28 농수산부령 제 848 호)
<p>제 4 조 (식물방역관의 권한) ② 전항의 규정에 의한 검사의 결과 유해식물이 있다고 인정된 때에는 식물방역관은 이를 구제하거나 그 만연을 방지하기 위하여 당해식물의 용기, 포장, 토지, 저장고, 창고, 사업장, 선박, 차량이나 항공기를 소유 또는 관리하는 자에 대하여 소독을 명할 수 있다.</p> <p>제 6 조 (수입제한) ① 수입하는 식물과 그 용기, 포장은 수출국의 정부기관에 의하여 발행된 것으로서 그의 검사의 결과 유해동물과 유해식물이 부착되어 있지 아니하다고 확인한 사실을 기재한 검사증명서 또는 그 사본이 첨부된 것이 아니면 수입하지 못한다. 다만 식물검역에 관한 정부기관이 없는 국가로부터 수입하거나 농림부령이 정하는 경우에는 이 법에 의한 검사로서 이를 가림할 수 있다.</p> <p>② 식물과 제 7 조 제 1 항에 계기하는 금지품은 우편물로서 수입하는 경우를 제외하고는 농림부령으로 정하는 항구 또는 비행장 이외의 장소에서는 수입하지 못한다.</p> <p>③ 우편물로 수입하는 경우에는 통상우편물 제 5 종과 소포우편물로 하여야 한다.</p> <p>④ 식물 또는 제 7 조 제 1 항에 계기하는 금지품을 통상우편물 제 5 종과 소포우편물 이외의 우편물로서 받은 자는 지체없이 그 현물을 첨부하여 식물 검역소에 신고하여야 한다.</p> <p>제 7 조 (수입금지) ① 다음에 계기하는 물품 (이하 금지품이라 한다)은 수입하지 못한다. 다만 시험연구용에 제공하기 위하여 농림부장관의 허가를 받은 경우에는 예외로 한다.</p>	<p>제 1 조 (수입장소의 지정) 법 제 6 조 제 2 항의 항구 또는 비행장은 다음과 같이 한다.</p> <ol style="list-style-type: none"> 1. 항구 ; 개항질서법 시행령 제 2 조의 규정에 의한 개항 2. 비행장 ; 김포국제공항, 김해국제공항, 제주국제공항 <p>제 2 조 (금지품의 수입허가) ① 법 제 7 조 제 1 항 단서의 허가를 받고자 하는 자는 농수산부 장관에게 별지 제 1 호 서식에 의한 신청서를 제출하여야 한다. (서식 생략)</p> <p>② 농수산부 장관은 제 1 항의 신청에 대하여 허가를 한 때에는 신청자에게 별지 제 2 호 서식에 의한 증명서를 교부하여야 한다. (서식 생략)</p>

2. 植物防疫法

수입식물검역규칙 ('82.6.29 농수산부령 제 869 호)	수출식물검역규칙 ('82.6.29 농수산부령 제 870 호)
<p>제 3 조 (소독, 폐기물 처분의 기준) ① 법 제 4 조 제 2 항 또는 법 제 9 조 제 1 항의 규정에 의한 소독, 폐기등의 처분은 다음 각호의 기준에 의한다.</p> <ol style="list-style-type: none"> 1. 식물 방역법 시행규칙 별표의 유해 동물 또는 유해식물을 발견한 때에는 그 하물 전부를 소각하거나 이와 동일한 효과가 있는 처분을 하여야 한다. 2. 제 1 호의 유해동물 또는 유해식물이 근소하거나 단속상 지장이 없다고 인정될 때에는 당해 하물의 전부 또는 일부를 소독하거나 소각하여야 한다. 3. 흙이 부착한 때에는 당해하물의 전부 또는 일부를 소각하여야 한다. 4. 제 1 호의 유해동물 또는 유해식물 이외의 유해 동물 또는 유해식물에 대하여는 별표 2의 기준에 의하여 처분하여야 한다. <별표 2 참조> 	

關係法令

식물방역법 ('69.8. 4 법률 제 2135 호)	시행규칙 ('81.12.28 농수산부령 제 848 호)
<p>1 1. 농림부령의 정하는 바에 의하여 농림부장관이 지정하는 지역으로부터 발송되었거나 그 지역을 경유한 식물</p> <p>2. 유해동물 또는 유해식물</p> <p>3. 흙 또는 흙이 부착된 식물</p> <p>4. 전각호에 계기한 물품의 용기, 포장</p> <p>제 8 조 (수입식물등의 검사) ① 식물이나 금지품을 수입하는 자는 지체없이 식물검역소에 신고하여 그 식물이나 금지품에 관하여 제 6 조 제 1 항의 규정의 위반여부 또는 금지품인 여부, 유해동물이나 유해식물의 유무에 대하여 식물검역관의 검사를 받아야 한다. 다만, 제 3 항의 규정에 의한 검사를 받은 경우와 통상우편물 제 5 종과 소포우편물로서 수입한 경우에는 예외로 한다.</p> <p>② 전항의 검사는 농림부령의 정하는 항구 또는 비행장에 주재하고 있는 식물방역관이 지정하는 장소에서 실시한다.</p> <p>⑦ 농림부령으로 정하는 종묘로서 제 1 항, 제 3 항, 제 5 항 또는 전항의 규정에 의한 검사의 결과 유해동물과 유해식물의 유무를 판정하기 곤란한 것에 대하여는 식물방역관은 농림부령의 정하는 바에 의하여 당해 식물의 소유자에 대하여 격리재배를 명하여 그 재배지구에서 검사하거나 또는 스스로 격리재배를 실시할 수 있다.</p>	<p>③ 제 2 항의 증명서의 교부를 받은 자는 이를 발송인에게 송부하여 당해 금지품에 첨부하여 발송하게 하여야 한다.</p> <p>제 3 조 (수입금지의 지역 및 식물) 법 제 7 조 제 1 항 제 1 호의 규정에 의한 수입금지의 지역 및 식물은 별표와 같다. 다만 수출 및 군납용으로 검사합격기준에 적합한 것은 제외한다. <별표 1 참조></p> <p>제 4 조 (수입검사의 신청) 법 제 8 조 제 1 항의 규정에 의한 검사를 받고자 할 때에는 식물 또는 금지품을 적재한 선박의 입항 또는 항공기의 착륙후 지체없이 식물방역관에 별지 제 3 호 서식에 의한 신청서를 제출하여야 한다. <서식 생략></p> <p>제 5 조 (검사의 장소 및 일시) 식물방역관은 제 4 조의 신청을 받은 때에는 즉시 수입검사를 할 장소와 일시를 신청인에게 통지하여야 한다.</p> <p>제 11 조 (종묘의 지정) 법 제 8 조 제 7 항의 종묘를 다음과 같이 정한다. 다만 수입후 재배되지 아니하고 그대로 수출되는 것은 제외한다.</p> <ol style="list-style-type: none"> 1. 화훼 및 채소의 구근류 2. 감자의 피경 및 고구마의 피근 3. 과수류와 유실수의 묘목 및 접수 4. 법 제 7 조 제 1 항 단서의 규정에 의하여 수입허가를 받아 수입하는 식물중 재식 또는 번식용에 사용될 종묘

2. 植物防疫法

수입검역식물규칙 ('82.6.29 농수산부령 제 869호)	수출식물검역규칙 ('82.6.29 농수산부령 제 870호)										
<p>제 1 조 (검사방법) ① 식물방역법 (이하 "법" 이라 한다) 제 8조의 규정에 의한 식물 또는 금지품의 검사는 별표 1의 수량을 전수 또는 임의 추출하여 실시한다.</p> <p><별표></p> <table border="1" data-bbox="491 1025 967 1653"> <thead> <tr> <th>식 물 의 종 류</th> <th>검 사 할 수 량</th> </tr> </thead> <tbody> <tr> <td>1. 국화, 장미, 선인장, 소철, 야자, 라일락, 카네이션, 드라 세나, 뽕나무등의 식물 및 그 절화, 삼목, 수목, 대목, 기타 근, 경, 엽등의 식물의 부분 으로서 재식용에 공하는 것</td> <td>50% 이상 (법 제 6 조의 검사증명서 또는 그 사본 이 없을 때에는 전 량)</td> </tr> <tr> <td>5. 백합, 수선, 튜립, 히아신스 그라디올라스, 달리아, 미늘 등의 구근류로서 재식용에 공하는 것</td> <td>전 량</td> </tr> <tr> <td>10. 화초종자</td> <td>종류, 품종별로 5% 이상 (법 제 6 조의 검사증명서 또는 그 사본이 없을 때에는 10% 이상)</td> </tr> <tr> <td>21. 수입이 허가된 금지품</td> <td>전 량</td> </tr> </tbody> </table>		식 물 의 종 류	검 사 할 수 량	1. 국화, 장미, 선인장, 소철, 야자, 라일락, 카네이션, 드라 세나, 뽕나무등의 식물 및 그 절화, 삼목, 수목, 대목, 기타 근, 경, 엽등의 식물의 부분 으로서 재식용에 공하는 것	50% 이상 (법 제 6 조의 검사증명서 또는 그 사본 이 없을 때에는 전 량)	5. 백합, 수선, 튜립, 히아신스 그라디올라스, 달리아, 미늘 등의 구근류로서 재식용에 공하는 것	전 량	10. 화초종자	종류, 품종별로 5% 이상 (법 제 6 조의 검사증명서 또는 그 사본이 없을 때에는 10% 이상)	21. 수입이 허가된 금지품	전 량
식 물 의 종 류	검 사 할 수 량										
1. 국화, 장미, 선인장, 소철, 야자, 라일락, 카네이션, 드라 세나, 뽕나무등의 식물 및 그 절화, 삼목, 수목, 대목, 기타 근, 경, 엽등의 식물의 부분 으로서 재식용에 공하는 것	50% 이상 (법 제 6 조의 검사증명서 또는 그 사본 이 없을 때에는 전 량)										
5. 백합, 수선, 튜립, 히아신스 그라디올라스, 달리아, 미늘 등의 구근류로서 재식용에 공하는 것	전 량										
10. 화초종자	종류, 품종별로 5% 이상 (법 제 6 조의 검사증명서 또는 그 사본이 없을 때에는 10% 이상)										
21. 수입이 허가된 금지품	전 량										
<p>제 2 조 (검사합격의 기준) 법 제 8 조의 검사는 다음의 각호에 해당하는 경우에는 합격으로 한다:</p>											

關係法令

식물방역법 ('69.8. 4 법률 제 2135 호)	시행규칙 ('81.12.28 농수산부령 제 848 호)
<p>제 9 조 (소독폐기등 처분과 검사합격증명)① 전조의 규정에 의한 검사의 결과 유해동물 이나 유해식물이 있다고 인정될 때에는 식 물방역관은 그 식물과 용기, 포장을 소독, 폐기하거나 그 소유자나 관리자에 대하여 식 물방역관의 참여하에 이를 소독, 폐기할 것 을 명할 수 있다. ② 식물방역관은 제 6조, 전조 제 1항및 제 6항의 규정에 위반하여 수입된 식물과 용 기, 포장을 폐기하거나 그 소유자에 대하여</p>	

수입식물검역규칙 ('82.6.29농수산부령 제 869호)	수출식물검역규칙 ('82.6.29 농수산부령 제 870호)
<p>1. 유해동물 또는 유해식물이 없을 때</p> <p>2. 법 제 7조제 1항의 규정에 의한 금지품이 아닐 때</p> <p>3. 법 제 4조 제 2항 또는 법제 9조 제 1항의 규정에 의한 소독을 실시하여 유해동물이나 유해식물의 사멸 또는 제거를 확인한 때</p> <p>제 5 조 (검사증명서를 요하지 아니하는 식물) 법 제 6 조 제 1항 단서의 규정에 의하여 수출국 정부의 검사증명서 또는 그 사본의 첨부를 요하지 아니하는 식물은 다음과 같다.</p> <ol style="list-style-type: none"> 1. 입국자가 휴대하는 식물 2. 통상우편물 제 5종 또는 소포우편물로 수입하는 식물 3. 목재 및 죽재류 4. 시험연구용에 제공할 식물 및 유해식물 5. 정부 또는 정부투자기관에서 물가조절을 위하여 긴급 수입하는 식물 6. 무환 수입식물, 다만 파종용 또는 재식용이 아닌 것에 한한다. <p>제 9 조 (금지품의 범위) 법 제 7조 제 1항 제 3호의 흙에서 다음에 계기하는 것은 포함되지 아니한다. 도토, 인광, 규조토, 보크사이트, 유기질이 혼합되지 아니한 사력</p>	

關係法令

식물방역법 ('69.8.4 법률 제 2135 호)	시행규칙 ('81.12.28 농수산부령 제 848 호)
<p>식물방역관의 참여하에 이를 폐기할 것을 명할 수 있다. 전조 제 7 항의 규정에 의한 격리재배의 명령에 위반한 경우에는 그 위반에 관련된 식물에 관하여도 또한 같다.</p> <p>③ 제 7 조의 규정에 위반하여 수입된 금지품이 있을 때에는 식물방역관은 이를 폐기하여야 한다.</p> <p>④ 전조의 규정에 의한 검사의 결과당해식물과 용기, 포장에 제 6 조의 제 1 항의 규정에 위반되지 아니하며 금지품에 해당되지 아니하고 또한 유해물이 없다고 인정될 때에는 식물방역관은 검사에 합격한 사실을 증명하여야 한다.</p> <p>⑤ 전항의 규정에 의한 검사합격 증명서의 청구가 있을 때에는 식물방역관은 이를 교부하여야 한다.</p> <p>제 10 조 (수출식물의 검사) ① 식물과그의 용기, 포장을 수출하고자 하는 자는 당해식물과 용기, 포장에 대하여 검사를 받은 결과 합격한 것이 아니면 수출하지 못한다.</p> <p>② 전항의 검사는 식물 검역소에서 행한다. 다만 식물방역관이 필요하다고 인정할 때에는 당해식물의 소재지에서 행할 수 있다.</p> <p>③ 수입에 관하여 재배지에서의 검사를 요구하고 있는 식물 기타 농림부령의 정하는 식물에 대하여는 미리 그 재배지에서 식물방역관의 검사를 받아 그 검사에 합격한 후가 아니면 제 1 항의 검사를 받지 못한다.</p> <p>④ 식물방역관은 수입국의 요구에 응하기 위하여 필요하다고 인정할 때에는 제 1 항의 검사를 받은 물품에 대하여 재검사를 할 수 있다.</p>	<p>제 18 조 (재배지검사의 신청) ① 법 제 10 조 제 3 항의 재배지 검사를 받고자 하는 자는 다음에 정하는 기일까지 별지 제 11 호서식에 의한 신청서를 식물방역관에게 제출하여야 한다. (서식생략)</p> <ol style="list-style-type: none"> 1. 백합류는 4월 30일 2. 튜립은 3월 31일 3. 백합류 및 튜립이외의 식물은 검사받고자 하는 날의 30일전 <p>② 제 1 항의 신청을 한 자는 당해재배지에 별지 제 12 호 서식의 표찰을 세우고 검사에 참여하여야 한다. (서식 생략)</p> <p>제 19 조 (수출검사의 신청) ① 법 제 10 조 제 1 항의 식물 또는 그 용기, 포장을 수출하고자 하는 자는 수출 3일 전까지(당해식물 또는 그 용기, 포장의 소재지에서 검사를 받고자 할 때에는 수출 10일 전까지) 식물방역관에게 별지 제 13 호 서식에 의한 신청서를 제출하여야 한다. 다만, 수출하는 식물의 포장재료로 사용하는 흙 또는 벗짚, 새</p>

2. 植物防疫法

수입식물검역규칙 ('82.6.29 농수산부령 제 869호)	수출식물검역규칙 ('82.6.29 농수산부령 제 870 호)
	<p>제 1 조 (재배지 검사합격의 기준) 법 제 10 조 제 3 항의 규정에 의한 재배지검사는 다음의 각호에 해당하는 경우에 합격으로 한다.</p> <ol style="list-style-type: none"> 1. 수입국이 지정하는 유해동물 또는 유해식물이 없을 때 2. 제 1 호의 유해동물과 유해식물 이외의 유해동물 또는 유해식물이 적을 때 3. 재배지와 그 주위의 상황이 수입국의 요구에 적합할 때 <p>제 2 조 (포장재료로 사용하는 흙의 검사합격 기준) 포장재료로 사용하는 흙의 검사는 다음의 각호에 해당하는 경우에 합격으로 한다.</p> <ol style="list-style-type: none"> 1. 건조분쇄하여 0.9ml 목 이하의 체로 친 것인 때 2. 낙엽, 새근 기타의 유기물 또는 위험한 유해동물이 혼입되어 있지 아니한 때 3. 제 1 호 및 제 2 호 외에 수입국의 요구에 적합할 때

關係法令

식물방역법 ('69.8.4 법률 제 2135 호)	시행규칙 ('81.12.28 농수산부령 제 848 호)
	<p>끼에 대하여 검사를 받고자 하는 흙에 있어서는 그 채취전 또는 조제전에 벼질, 새끼에 있어서는 그 소독전에 식물방역관에게 별지 제 14호서식에 의한 신청서를 제출하여야 한다. (서식 생략)</p> <p>② 법 제 10조 제 3항의 재배지 검사에 합격한 당해 식물의 포장재료로 사용하고 있는 흙, 벼질, 새끼에 대하여는 제 18조 제 1항의 검사를 받고 이에 합격한 경우에는 그 내용을 제 1항의 신청서에 부기하여야 한다.</p> <p>제 20 조 (재배지검사합격증의 첨부) 법제10조 제 3항의 재배지검사를 요하는 식물에 대하여 동조 제 1항의 검사를 받고자 하는 자는 당해식물의 용기, 포장에 제 24조제 2항의 규정에 의하여 교부받은 합격증을 첨부하여야 한다.</p> <p>제 21 조 (검사장소) ① 법 제 10조 제 1항의 검사는 식물방역관이 지정한 장소에서한다. 다만, 당해식물 또는 그 용기, 포장의 소재지에서 검사를 받겠다는 신청이 있을 경우 당해 식물의 수량이 많거나 또는 불합격품의 보충의 편의등을 위하여 필요하다고 인정될 때에는 당해 수검품의 소재지에서도 할 수 있다.</p> <p>② 수출식물의 포장재료로 사용하는 흙에 대한 법 제 10조 제 1항의 검사는 제 1항의 규정에 불구하고 그 조제장소에서 한다.</p> <p>제 22 조 (검사기일) 식물방역관은 제 18조제 1항의 규정에 의하여 검사를 신청한 자에 대하여 미리 검사의 기일을 통지하여야 한다.</p> <p>제 24 조 (합격증명서등의 교부) ①식물방역관은 법 제 10조 제 1항의 규정에 의한 검사의 결과 당해식물 또는 그 용기, 포장을 합</p>

2. 植物防疫法

수입식물검역규칙 ('82.6.29 농수산부령 제 869 호)	수출식물검역규칙 ('82.6.29 농수산부령 제 870 호)
	<p>제 5 조 (검사하는 수량) 수출검사는 식물과 용기포장별로 다음 각호의 수량에 대하여 실시한다.</p> <ol style="list-style-type: none"> 1. 재식용에 공하는 식물 <ol style="list-style-type: none"> 가. 생식물과 그 부분은 50% 이상 나. 종자는 10% 이상 다. 백합의 인경은 10% 이상 라. 구근류(백합제외)는 3% 이상 2. 재식용 이외에 공하는 식물 <ol style="list-style-type: none"> 가. 양파의 인경과 감자의 괴경은 2% 이상 나. 생과실은 2% 이상 다. 가, 나 이외의 식물은 1% 이상 3. 용기, 포장 <ol style="list-style-type: none"> 가. 식물의 경우는 1% 이상 나. 흙의 경우는 2% 이상 다. 기타의 것은 식물방역관이 필요하다고 인정하는 수량 <p>제 6 조 (검사를 받을 수 없는 경우) 수출검사를 받고자 하는 식물 또는 용기, 포장에 규칙 제 20 조의 규정에 의하여 첨부하여야 할 합격증이 첨부되어 있지 아니할 때에는 당해검사를 받을 수 없다.</p> <p>제 7 조 (수출검사 합격의 기준) 수출검사(포장재료로 사용하는 흙의 검사는 제외)는 다음 각호에 해당하는 경우에 합격으로 한다.</p> <ol style="list-style-type: none"> 1. 수입국이 지정하는 유해동물 또는 유해식물이 없을 때 2. 제 1 호의 유해동물과 유해식물 이외의 위험한 유해동물 또는 유해식물이 없을 때 3. 수입국이 수입을 금지하고 있는 식물 또는 용기, 포장이 혼입되거나 사용되어 있지 아니할 때 4. 제 1 호 내지 제 3 호 외에 수입국의 요구에 적합할 때

關係法令

식물방역법 ('69.8.4 법률 제 2135 호)	시행규칙 ('81.12.28 농수산부령 제 848 호)
	<p>격으로 판정한 때에는 당해식물 또는 그 용기, 포장에 별지 제 9 호의 2 서식에 의한 증인을 압날하거나 당해신청자에게 별지 제 16 호 서식(2)에 의한 합격증명서를 검사종료후 2일내에 교부하여야 한다. (서식생략)</p> <p>② 식물방역관은 법 제 10 조 제 3 항의 규정에 의한 검사의 결과 당해식물을 합격으로 판정할 때는 당해 신청자에게 별지 제 17 호에 서식에 의한 합격증을 검사종료후 2일내에 교부하여야 한다. (서식생략)</p> <p>③ 식물방역관은 제 19 조 제 1 항 단서의 신청에 관한 포장재료가 수입국의 요구에 합치되는 것으로 인정하여 합격으로 할 때에는 당해 신청자에게 별지 제 18 호서식에 의한 합격증명서를 검사종료후 2일내에 교부하여야 한다. (서식생략)</p> <p>제 25 조 (합격의 취소) 식물방역관은 법제 10 조 제 4 항의 규정에 의한 재검사의 결과 당해식물 또는 그 용기, 포장이 수입국의 요구에 합치되지 아니한다고 인정할 때에는 합격을 취소하고 제 24 조 제 1 항의 규정에 의하여 압날한 증인을 말소하거나 교부한 합격증명서의 반환을 명할 수 있다.</p>

2. 植物防疫法

수입식물검역규칙 ('82.6.29 농수산부령 제 869호)	수출식물검역규칙 ('82.6.29 농수산부령 제 870호)

關係法令

2-1, 輸入植物檢疫 手數料 徵收規則

〈수입검역식물〉

('80. 11. 20 농수산부령 제 803 호)

종 류 별	기본단위	수 수 료	비 고
1, 과종 및 재식에 쓰일 식물			
종 자 류	1 kg당	10 원	초본묘 포함 직경 2cm 이상인 것 접수류 및 자구
묘 목 류	1 개당	2 원	
구 근 류	1 개당	1 원	
서 류	1 ㎡	50 원	
기 타	1 kg당	10 원	
2. 1항 이외의 식물			
곡 류	1 ㎡ 당	32 원	타피오카 포함 전과류 포함
서 류	1 ㎡ 당	32 원	
과 실 류	1 kg 당	1 원	
채 소 류	1 kg 당	4 원	
버 섯 류	1 kg 당	10 원	
목 재 류	1 m ³ 당	14 원	
죽 재 류	1 ㎡ 당	14 원	
목 초 류	1 ㎡ 당	30 원	
착 유 박	1 ㎡ 당	30 원	
섬유 및 유료류	1 ㎡ 당	400 원	
기 타	1 kg 당	2 원	

※ 1. 포장재료에 대한 수수료는 1개당 또는 1kg당 2원

2. 기본단위 미만의 수량은 기본단위 수수료 적용

2-2. 入國者 携帶植物 및 郵便植物에 對한 手數料 免除基準

종 류 별	수 량
1. 과종 및 재식에 쓰일 식물	
종 자 류	10 kg 이하
묘 목 류	50 개 이하
구 근 류	100 개 이하
기 타	10 kg 이하
2. 1항 이외의 식물	
과 실 류	100 kg 이하
채 소 류	25 kg 이하
버 섯 류	10 kg 이하
기 타	50 kg 이하

〈 별표 1 〉 수입금지 지역 및 식물

금지 식물	금지 지역	대상유해동식물
<p>1. 생과실 및 과채류, 다만 파인애플, 푸른바나나 및 코코넛야자를 제외한다.</p>	<p>아시아 : 중공 · 홍콩 · 인도지나반도 · 필립핀 · 브르네이 · 인도네시아 · 타이 · 말레이시아 · 버어마 · 인디아 · 파키스탄 · 스리랑카 · 유황도 · 유구열도 · 보오닌제도 · 터키 · 시리아 · 레바논 · 요르단 · 이스라엘 · 키프로스 · 싱가포르 · 티모르 · 방글라데시 · 미크로네시아 · 대만 (풍강 · 당강 · 스위트 · 류칭종오렌지 · 여지 · 아빙종맹고 및 하딩종맹고와 소로종 파파야로서 농수산부장관이 정하여 고시하는 기준에 적합한 것을 제외한다) 유럽 : 독일 · 이탈리아 · 스위스 · 스페인 · 포르투갈 · 벨기에 · 네덜란드 · 프랑스 · 에이레 · 오스트리아 · 그리스 · 헝가리 · 유고슬라비아 · 알바니아 · 몰타 아프리카 : 전지역 북아메리카 : 엘살바도르 · 니카라과 · 코스타리카 · 파나마 · 서인도제도 · 하와이제도 · 버뮤다 남아메리카 : 페루 · 볼리비아 · 칠레 · 아르헨티나 · 우루과이 · 브라질 · 파라과이 오세아니아 : 파푸아뉴기니 · 오스트레리아 (바렌사종 스위트 오렌지 및 외싱톤종 스위트 오렌지로서 농수산부장관이 정하여 고시하는 기준에 적합한 것을 제외한다)</p>	<p>지중해 광대파리 · 굴광대파리 · 외파리</p>
<p>2. 가래나무과식물(호도, 가래등)의 열매 및 장미과 식물(사과, 배, 복숭아 살구, 자두, 양벚등)의 생과실</p>	<p>아시아 : 중공 · 버어마 · 인디아 · 파키스탄 · 이란 · 요르단 · 시리아 · 터키 · 아프카니스탄 · 이라크 · 이스라엘 · 키프로스 유럽 : 전지역 아프리카 : 전지역 북아메리카 : 캐나다 · 미국 (빙종양벚 · 람벚종양벚 및 본종 양벚으로서 농수산부장관이 별도 정하여 고시하는 기준에 적합한 것을 제외한다) 남아메리카 : 브라질 · 우루과이 · 아르헨티</p>	

關係法令

금지 식물	금지 지역	대상유해동식물
<p>3. 박과식물(오이, 수박 참외, 호박등)의 생경업</p> <p>4. 가지과식물(감자, 가지, 토마토, 고추, 담배 등)의 다음의 것. ○ 생경업 및 생피경 등의 지하부</p> <p>○ 생경업</p> <p>○ 생피경</p>	<p>나·칠레·페루 오세아니아 : 오스트레일리아·뉴질랜드 아시아 : 대만·홍콩·중공·유구열도·인도 지나반도·필리핀·브르네이·타이·버마·일본·말레이시아·인도네시아·인도네시아·파키스탄·스리랑카·싱가포르·방글라데시 아프리카 : 케냐·탄자니아 북아메리카 : 하와이 제도 오세아니아 : 오스트레일리아·파푸아뉴기니·미크로네시아</p> <p>아시아 : 인디아·레바논·이스라엘·키프로스 유럽 : 전지역(영국 제외) 아프리카 : 알제리·모로코·남아프리카공화국· 북아메리카 : 미국(워싱턴·오리건·아이다호·텍사스·아칸소·미시시피·버지니아·켄터키·테네시·앨라배마·노오드캐롤라이나·조지아·플로리다·루이지애나 주의 생피경을 제외한다)·캐나다·멕시코 남아메리카 : 에쿠아도르·페루·볼리비아·칠레·우루구아이·아르헨티나·포클랜드 아시아 : 이란·이라크·요르단·시리아·터키 아프리카 : 리비아·튀니지아 북아메리카 : 세인트루이스·쿠바·구아테말라, 엘살바도르 남아메리카 : 브라질 오세아니아 : 오스트레일리아 아시아 : 일본(북해도에 한한다) 유럽 : 영국 아프리카 : 튀니지아</p>	<p>외파리</p> <p>감자갈색병, 감자 황하위축병, 감자암종균, 감자시스트선충, 담배노균병, 콜로라도잎벌레</p> <p>담배노균병, 콜로라도잎벌레</p> <p>감자시스트선충</p>

금지 식물	금지 지역	대상유해동식물
<p>5. 엉겅퀴속식물양배추 및 후추의 생경엽</p>	<p>북아메리카 : 파나마 남아메리카 : 베네주엘라 · 콜롬비아 오세아니아 : 뉴우지일랜드 아시아 : 터어키 유럽 : 그리스 · 유고슬라비아 · 헝가리 · 체코슬로바키아 · 오스트리아 · 이탈리아 · 스위스 · 프랑스 · 스페인 · 포르투갈 · 룩셈부르크 · 벨기에 · 네덜란드 · 독일 · 덴마크 · 영국</p>	<p>콜로라도잎벌레</p>
<p>6. 명아주속식물의 생지하부</p>	<p>북아메리카 : 캐나다 · 미국 · 멕시코 아시아 : 일본 (북해도에 한한다) · 레바논 이스라엘 · 인디아 유럽 : 전지역 (루마니아 · 불가리아 · 알바니아 · 헝가리를 제외한다)</p>	<p>감자시스트선충</p>
<p>7. 고구마속식물의 경엽, 종자 및 생괴근</p>	<p>북아메리카 : 캐나다 · 파나마 남아메리카 : 베네주엘라 · 콜롬비아 · 에쿠아도르 · 페루 · 볼리비아 · 칠레 · 아르헨티나 오세아니아 : 뉴우지일랜드 아시아 : 유탄도 · 유구열도 · 보오넨제도 · 홍콩 · 중공 · 인도지나반도 · 필립핀 · 브르네이 · 타이 · 버어마 · 말레이시아 · 인도네시아 · 인디아 · 파키스탄 · 스리랑카 · 싱가포르 · 대만 · 방글라데시 · 티모르 아프리카 : 전지역 북아메리카 : 미국 · 서인도제도 오세아니아 : 오스트레일리아 · 뉴우질랜드 · 파푸아뉴기니 · 미그로네시아 · 멜라네시아 · 폴리네시아</p>	<p>개미바구미, 고구마나방, 고구마바이러스병</p>
<p>8. 모든 식물의 지하부분 다만, 다음 식물의 지하부분은 제외한다. 사과, 배, 포도, 호두, 장미, 철쭉, 진달래, 카네이션, 세라늄, 용설란, 삼, 옷나무, 드라세나, 자주만년청, 인파, 우엉, 마늘, 베고니아, 순무, 우퍼스넬, 딸기속식물, 쇠귀나무, 등대풀속식물, 벗</p>	<p>아시아 : 인디아 · 인도네시아 · 타이 · 말레이시아 · 파키스탄 · 필립핀 아프리카 : 이집트 북아메리카 : 미국 · 버어뮤다 · 트리니다드토바코 · 자메이카 · 프에르토리코 · 온두라스 남아메리카 : 브라질 오세아니아 : 오스트레일리아 (뉴우사우드웨일즈 및 퀴인즐랜드에 한한다) · 피지</p>	<p>감, 꾀뿌리선충</p>

關係法令

금지식물	금지지역	대상유해동식물
<p>나무속식물, 선인장과식물, 야자과식물, 난과식물, 화해류구근류, 양치식물, 선태식물, 이끼식물</p> <p>9. 사과나무 속식물 (사과, 능금등) 및 산 사나무 속식물의 생과실</p> <p>10. 보리짚 및 이의 가공 품과 개밀속식물의 경 업</p> <p>11. 벼, 왕겨, 벼짚 및 이의 가공품</p>	<p>중공·대만·일본</p> <p>소련·이라크·터키·유럽주 전역·북아메 리카주 전역·뉴우지일랜드</p> <p>세계 전지역 (일본·대만을 제외한다)</p>	<p>만주에기잎말이 나방</p> <p>헤시안파리</p> <p>선충류 기타 한 국에 없는 각종 의 병균 및 해충</p>

〈별표2〉 처분의 규정

식물의 종류	유해동물 또는 유해식물	처 분
1. 국화, 장미, 선인장, 소철, 아야자, 라이락, 카네이션, 드라세나, 뽕나무 등의 식물 및 그외 절화, 삼목, 수목 대목, 근경, 엽 등의 식물부분	장미근두암종병균·장미지고병균·장미부란병균·바이러스흑파리류·선인장꽃등애·대륙뽕나무하늘소·선인장긴깍지벌레·야자회깍지벌레·구라미니스긴깍지벌레·소철굴깍지벌레·자바원깍지벌레·선인장노랑노린재·선인장명나방·선인장큰명나방·야자잎굴파리·야자왕바구미·선인장왕하늘소·흰장미잎벌레·그라디오라스총채벌레·국화잎선충	당해하물 전부 또는 일부의 소각
	국수병균·근두암종병균·장미흑반병균·장미지고병균·카네이션아부병균·문우병균류·장미수염진딧물·이세리아깍지벌레·기타깍지벌레류·홍띠총채벌레·장미흰잎말이나방·대륙뽕나무하늘소·국화수염진딧물·응애류	유해동물이 부착한 하물의 전부 또는 일부의 훈증, 유해식물이 부착한 것의 소각
5. 백합, 수선, 튤립, 히야신스, 글라디올라스, 다리아, 마늘 등의 구근류	수선꽃등애·구근애꽃등애·수선흑꽃등애·구근뿌리진딧물·그라디오라스총채벌레·감자씨스트선충	유해동물이 부착한 하물의 전부의 소각 또는 온탕침지
	백합탈지병, 그라디오라스경부병균·그라디오라스황부패병균·튤립회색부패병균·균핵병균바이러스·백합과총채벌레·복숭아혹진딧물	유해동물이 부착한 하물의 전부 또는 일부의 훈증, 유해식물이 부착한 식물의 소각
6. 수목의 종자	상사수콩바구미·수중파리콩바구미·코트린나방	유해동물이 부착한 하물전부의 소각 또는 훈증
	장미꼬리좀벌·화양목꼬리좀벌·화랑곡나방, 밤바구미·밀가루줄명나방·씨좀벌	유해동물이 부착한 하물 전부의 훈증
10. 채소, 화초 및 6내지 9에 계기한 이외의 종자로서 파종용에 공하는 것	세러리엽고병균·상추엽고병균·사탕무우갈반병균·오이류탄저병균·도마도창가병균·도마도엽미병균·균핵병균류·떡코바구미·곡식겨저리·과자벌레·화랑곡나방	유해동물이 부착한 하물 전부의 훈증, 유해식물이 부착한 하물 전부의 약제침지, 도말, 또는 일부의 소각
21. 수입이 허가된 금지품		유해동물 또는 유해식물이 부착한 하물전부의 소각

비고 : 이표에 계기한 식물, 유해동물 또는 유해식물은 예시로서 이에 예시되지 아니한 것에 관하여는 이표에 준하여 조치

3. 家庭儀禮에 關한 法律

가정의례에 관한 법률 1980. 12. 31 법률 제 3319 호	시행령 1981.3.16 대통령령 제 10254 호
<p>제 4 조 (허례허식행위금지)</p> <p>① 누구든지 가정의례에 있어서 다음 각호의 행위를 하지 못한다. 다만 가정의례의 참뜻에 비추어 합리적인 범위안에서 대통령이 정하는 행위는 그러하지 아니하다.</p> <ol style="list-style-type: none"> 1. 청첩장등 인쇄물에 의한 하객 초청 2. 기관 기업체 단체 또는 직장 명의의 신문부고 3. 화환, 화분 기타 이와 유사한 장식물의 진열, 사용 또는 명의를 표시한 증여 4. 답례품의 증여 5. 굴중제복의 착용 6. 만장의 사용 7. 경조기간중 주류 및 식물성 접대 <p>② 제 1 항의 규정은 국가 또는 지방자치단체, 기업체 또는 단체의 명의로 행하는 상례의 경우에도 적용한다. 다만 대통령이 정하는 상례의 경우에는 제 1 항 제 2 호 및 제 3 호의 규정을 적용하지 아니한다.</p> <p>제 13 조 (벌칙)</p> <p>① 제 4 조의 규정에 위반한 경우에는 다음 각호의 1에 해당하는 자에 대하여 200만원 이하의 벌금에 처한다.</p> <ol style="list-style-type: none"> 1. 혼례 또는 회갑연에 있어서는 그 담당자 2. 상례에 있어서는 주상 다만 제 4 조 1 항 5 호 위반의 경우에는 그 착용자 3. 제례에 있어서는 제주 <p>② 제 1 항 각호의 1에 해당하는 자가 14세 미만인 때에는 그 감독의무를 해태한 친권자 또는 후견인을 처벌한다.</p> <p>제 14 조 (권한의 위임)</p> <p>서울특별시장 부산시장 또는 도지사는 이 법에 의한 권한을 시장, 군수 또는 구청장에게 위임할 수 있다.</p>	<p>제 4 조 (허례허식이 아닌 행위의 범위)</p> <p>법 제 4 조 제 1 항 단서의 규정에 의하여 허용되는 행위의 범위는 다음 각호와 같다.</p> <ol style="list-style-type: none"> 1. 영전이나 묘소에 10개 이내, 예식장에 2개 이내의 화환이나 화분 또는 꽃바구니를 진열하는 행위 2. 혼례에 있어서 당사자와 그 부모 및 주례가 꽃을 사용하는 행위 <p>제 5 조 (허례허식 행위금지의 적용 제외)</p> <p>법 제 4 조 2 항 단서의 규정에 의하여 동조 제 1 항 2 호 및 제 3 호의 규정을 적용을 하지 아니하는 경우는 국장, 국민장, 사회장 또는 중앙행정기관, 서울특별시 부산시, 도의 명의로 행하는 상례의 경우와 보건사회부장관이 승인하는 경우로 한다.</p>

4. 農地保全 및 利用에 關한 法律

농지보전 및 이용에 관한 법률 (81.3.7 법률 제 3381 호)	시행령 76. 4. 21 대통령령 제 8094호	시행규칙 76. 9. 2 농수산부령 제 636호
<p>제 2 조 (정의) 이 법에서 사용하는 용어의 정의는 다음과 같다. <개정 80.1.4 법 3238 초지법></p> <p>1. “농지”라 함은 그 법적지목여하에 불구하고 실제의 토지현상이 농경지 또는 다년생식물재배지로 이용되는 토지와 그 개량 시설 (저수·양배수시설·수로·농로·제방 기타 농지의 보전이나 이용에 필요한 시설을 말한다) 외 부지를 말한다.</p> <p>2. “농경지”라 함은 농작물을 경작하는 토지를 말한다.</p> <p>3. “다년생식물재배지”라 함은 과수원·상견·종묘포·인삼포·약초포 기타 농수산부령이 정하는 다년생식물을 재배하는 토지를 말한다.</p> <p>4. 삭제 <80. 1.4 법 3238 초지법></p> <p>5. “절대농지”라 함은 공공투자에 의하여 조성된 농지, 농업기반이 정비된 농지, 집단화된 농지로서 제 3조의 규정에 의하여 농수산부장관이 지정한 농지를 말한다.</p> <p>6. “상대농지”라 함은 절대농지 이외의 농지를 말한다.</p> <p>7. “농지의 전용”이라 함은 농지의 형질을 변경하거나 농지의 이용에 장애</p>		<p>제 1 조 (다년생 식물) 농지의 보전 및 이용에 관한 법률 (이하 “법”이라 한다) 제 2 조 제 3 호에서 “기타 농수산부령이 정하는 다년생 식물이라 함은 그 생육기간이 2년 이상인 식물로서 관상수 (조경 또는 관상을 목적으로 식재하는 수목과 그 묘목을 말한다. 이하 같다) 이외의 것을 말한다.</p>

關係法令

농지보전 및 이용에 관한 법률(81.3.7 법률 제 3381호)	시행령 (76. 4. 21 대통령령 제 8094 호)	시행규칙 (76. 9. 2 농수산부령 제 636 호)
<p>가 되는 시설 또는 구조물의 설치 등으로 농지를 농작물경작 또는 다년생식물재배 이외의 목적에 사용하는 것을 말한다.</p> <p>제 12 조 (다년생식물등의 재배금지) 답 또는 경사 15 퍼센트 이하의 논에서 다년생식물 또는 관상수를 재배하거나 식재할 수 없다. 다만, 대통령이 정하는 바에 의하여 농수산부장관과 협의를 하였거나 승인 또는 허가를 받은 경우와 신규개간지를 조성하여 다년생식물,목초 또는 관상수를 재배하거나 식재할 경우에는 그러하지 아니하다. <개정 80.1.4 법 3238 초지법></p>	<p>제 16 조 (다년생식물등의재배제한) 법 제 12조 단서의 규정에 의한 다년생식물·목초 또는 관상수 (이하 “다년생식물” 등이라 함)의 재배 또는 식재에 관한 협의 승인 또는 허가는 다음 각 호의 1에 해당하는 경우에 한하여야 한다.</p> <ol style="list-style-type: none"> 1. 정부계획에 의한 조림용 목목생산을 위한 경우 2. 인삼 경작을 위한 경우 3. 국가기관, 지방자치단체, 교육기관, 학술단체, 공공단체등이 시험 및 연구를 하기 위한 경우 4. 농수산부 장관이 지정하는 수출작물 및 수입 대체작물을 재배하는 경우 5. 기타 주무부 장관이 추천하는 경우로서 농수산부 장관이 특히 필요하다고 인정하는 경우 <p>제 17 조 (다년생식물등의 재배허가등의 신청) ① 법 제 12조 단서의 규정에 의하여 다년생식물등의 재배 또는 식재에 관한협의, 승인 또는 허가를 받고자 하는 자는 농수산부 장관이 정하는 바에 의하여 허가신</p>	<p>제 22 조 (다년생 식물등의재배식재에 관한 협의·승인 및 허가신청) ① 시행령 제 17조 제 1항의 규정에 의한 협의요청서 또는 승인 요청서에는 다음각호의 사항을 기재하여야 한다.</p> <ol style="list-style-type: none"> 1. 재배하고자 하는 농지

4. 農地保全 및 利用에 關한 法律

<p>농지보전 및 이용에 관한 법률 (81.3.7 법률 제 3381 호)</p>	<p>시행령 (76. 4. 21 대통령령 제 8094 호)</p>	<p>시행규칙 (76. 9. 2 농수산부령 제 636 호)</p>
	<p>청서를 제출하여야 한다.</p>	<p>의 소재지 · 지번 · 지목 및 지적 · 다만, 시행령 제 17조 제 2 항의 경우에는 시 · 군 별, 전담별 면적.</p> <ol style="list-style-type: none"> 2. 현재의 주재배작물명 3. 재배하고자 하는 작물명 4. 재배시기 5. 재배하고자 하는 사유 <p>② 시행령 제 17조 제 1 항의 규정에 의하여 다년생 식물 목초 또는 관상수(이하 “다년생식물등”이라한다)의 재배 또는 식재에 관한 허가를 받고자 하는 자는 별지 제 13 호 서식에 의한 재배 (식재) 허가신청에 다음 각호의 서류를 첨부하여 그 농지를 관할하는 군수에게 제출하여야 한다.</p> <ol style="list-style-type: none"> 1. 신청인이 법인인 경우에는 법인등기부등본 2. 시 · 군농촌지도소장이 발행한 적지확인서 3. 당해 농지의 소유권을 증명하는 서류 또는 사용승락서 <p>③ 제 2 항의 신청서를 받은 군수는 그 신청서를 받은 날로부터 15일 이내에 이에 대한 의견서를 첨부하여 도지사에게 송부하여야 하며, 도지사는 그 송부를 받은 날로부터 10일 이내에 이에 대한 의견서를 첨부하여 농수산부 장관에</p>

關係法令

<p>농지보전 및 이용에 관한 법률 (81.3.7 법률 제 3381호)</p>	<p>시행령 (76. 4. 21 대통령령 제 8094 호)</p>	<p>시행규칙 76. 9. 12 농수산부령 제 636 호</p>
<p>제 17 조 (관상수원등의 전용 및 이용) 지목이 전 또는 답인 관상수원 또는 임목지의 전용 및 이용에 관하여는 이 법을 적용한다.</p>	<p>제 20 조 (권한의 위임) ① 다음 각호의 사항에 관한 농수산부장관의 권한은 법 제 19 조의 규정에 의하여 이를 도지사에게 위임한다. 3. 법 제 12 조 단서의 규정에 의한 권한중 영농주체당 1헥타 미만의 다년성식물등의 재배에 관한 협의 (전국을 관할구역으로 하지 아니하는 국가기관의 협의에 한한다)·승인 또는 허가에 관한 사항</p>	<p>계 제출하거나 허가여부를 결정하여야 한다. ④ 제 2 항의 허가신청시에 관하여는 제 5 조제 2 항의 규정을 준용한다.</p>

〈농수산부 기구표〉

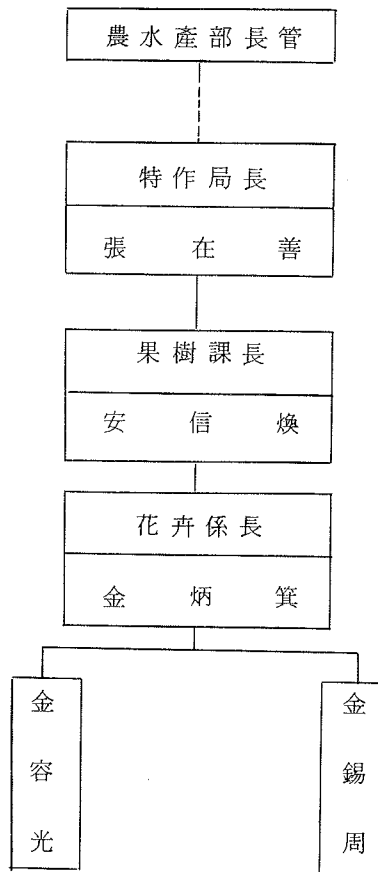

〈자단법인 한국화훼협회 임원명단〉

직	책	성	명	비	고
회	장	손	병 선	절	화 재 배
부	회 장	김	병 옥		〃
부	회 장	문	성 도	분	화 재 배
	〃	성	정 용	분	화 판 매
	〃	최	화 섭	절	화 판 매
	〃	허	윤 석	소	매 상
	〃	이	재 관	절	화 재 배
서 울 지 부 장		홍	승 호	소	매 상
부 산 지 부 장		류	태 성	절	화 판 매
경 기 지 부 장		고	효 섭	분	화 재 배
경 북·대 구 지 부 장		송	수 영	절	화 재 배
경 남 지 부 장		김	수 권		〃
제 주 지 부 장		강	욱 욱		〃
이 사		김	명 호		〃
	〃	김	문 수	분	화 판 매
	〃	김	정 배	소	매 상
	〃	김	창 준	절	화 판 매
	〃	이	영 식	분	화 재 배
	〃	이	재 무	절	화 재 배
	〃	장	석 영	소	매 상
	〃	조	갑 제	절	화 재 배
	〃	조	용 회	초	화 재 배
	〃	최	용 명	분	화 재 배
감	사	김	종 기		〃
	〃	임	병 윤	절	화 재 배