

1986회계년도 세입세출결산보고서 부속자료

1986회계년도  
기관별세입세출결산내역서  
일반회계

농림수산식품자료실



0017583

농림수산부

1986회계년도 세입세출결산보고서 부속자료

1986회계년도  
기관별세입세출결산내역서  
일 반 회 계

농림수산식품자료실

등록번호: 117583

등록일: 2009년 6월 4일

농 립 수 산 부

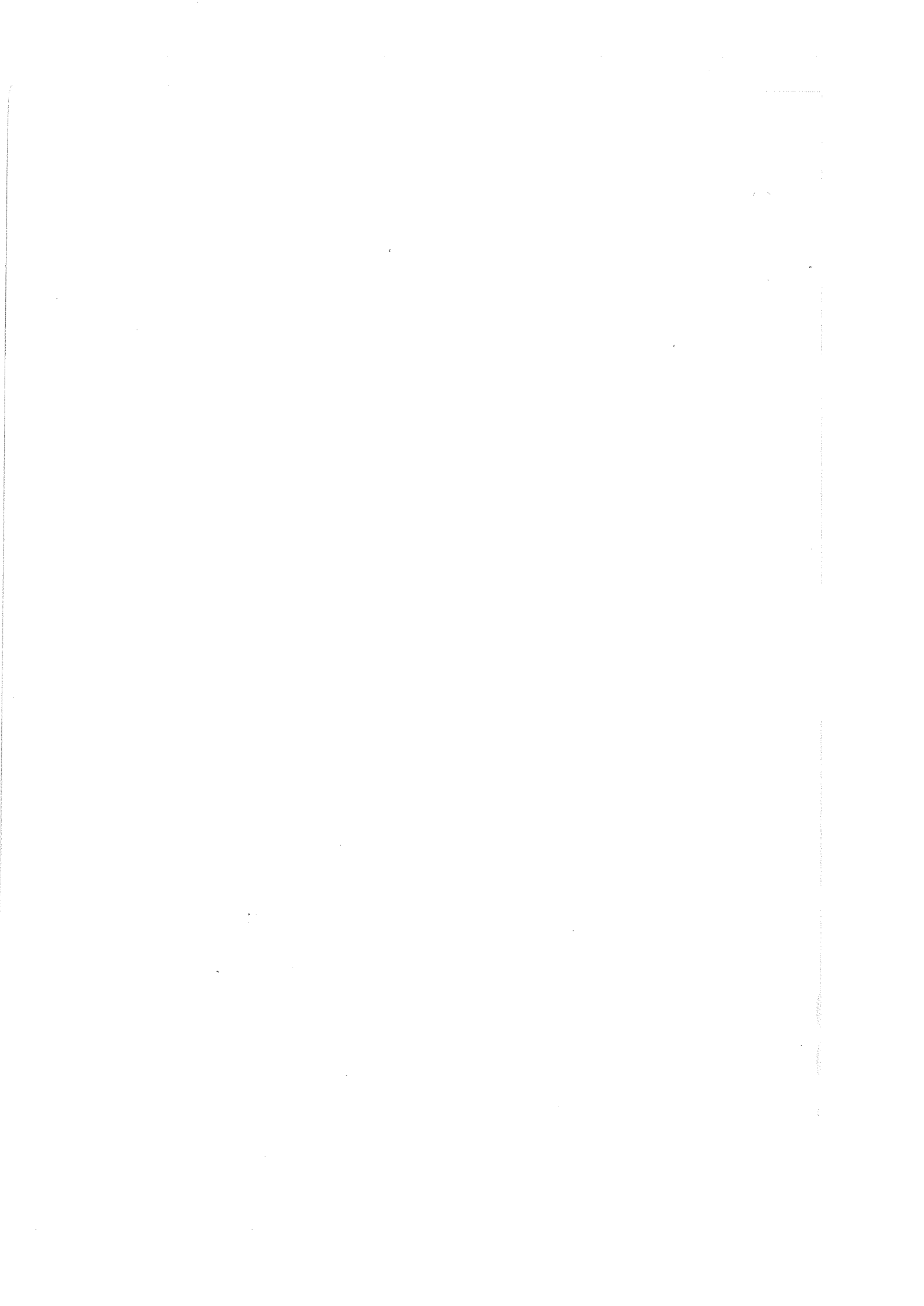

## 목 차

1. 결 산 총 괄 .....	3
가. 세입결산총괄 .....	6
나. 세출결산총괄 .....	8
2. 과목별 결산내역 .....	11
가. 세입결산내역 .....	13
나. 세출결산내역 .....	39

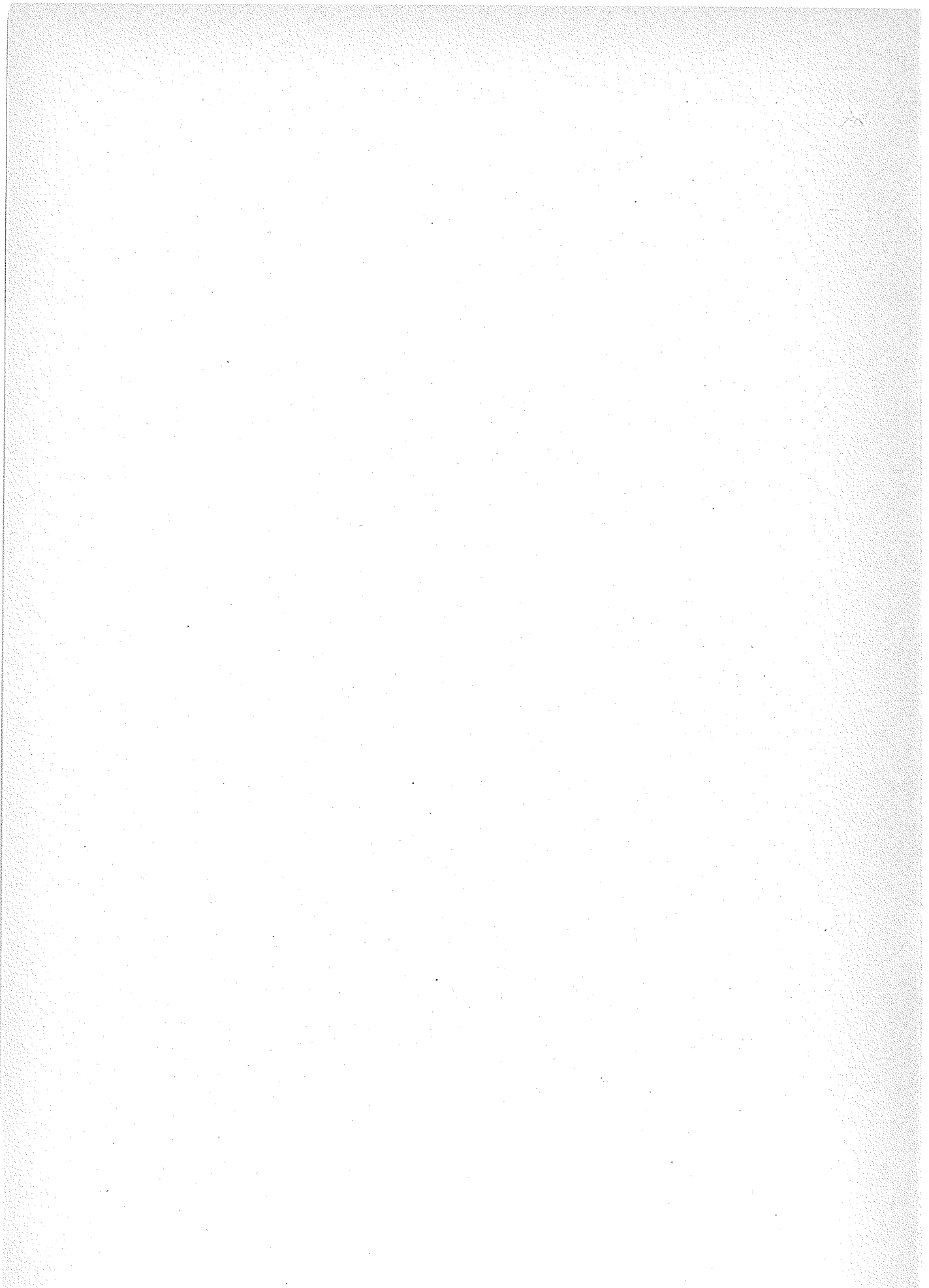

# 1. 결 산 총 괄

世 香 山 莊 記

# 결 산 총 괄



가. 세 입

일반회계 농림수산부소관

기 관 별	예 산 액 (A)	징수결정액 (B)	수 납 액 (C)	불납결손액
농림수산부	351,000,000	1,399,222,030	1,399,222,030	
서울특별시		750,000	750,000	
부산직할시		5,711,400	5,711,400	
대구직할시		175,140	175,140	
인천직할시		2,400,291,160	2,400,291,160	
광주직할시				
경기도		765,592,250	763,616,130	
강원도		104,458,400	104,458,400	
충청북도		56,637,270	56,637,270	
충청남도		46,212,676	46,212,676	
전라북도		163,410,820	163,410,820	
전라남도		827,983,460	827,776,400	
경상북도		207,893,780	207,893,780	
경상남도		414,771,550	414,771,550	
제주도		2,996,500	2,897,260	
국립생사검사소		2,182,590	2,182,590	
국립농산물검사소		24,856,936	22,951,230	
국립동물검역소	33,029,000	40,788,500	40,788,500	
국립농업자재검사소	1,533,000	4,465,580	4,465,580	
농업공무원교육원		104,500	104,500	
국립종축원	1,594,748,000	1,519,549,750	1,519,549,750	
국립식물검역소		513,630	513,630	
국립잠종장	6,086,000	12,815,850	12,815,850	
국립종자공급소		5,546,080	5,546,080	
경기도농수산통계사무소		2,149,180	2,149,180	
강원도농수산통계사무소		1,156,880	1,156,880	
충청북도농수산통계사무소		1,130,520	1,130,520	
충청남도농수산통계사무소		2,003,050	2,003,050	
전라북도농수산통계사무소		1,508,480	1,508,480	
전라남도농수산통계사무소		2,421,520	2,421,520	
경상북도농수산통계사무소		2,228,430	2,228,430	
경상남도농수산통계사무소		1,328,380	1,328,380	
제주도농수산통계사무소		252,850	252,850	
합 계	1,986,396,000	8,021,109,142	8,016,921,016	

# 결 산 총 괄

(단위 : 원)

미 수 납 액	대 비 ( % )			비 고
	B / A	C / A	C / B	
	398.6	398.6	100.0	
			100.0	
			100.0	
			100.0	
			100.0	
1,976,120			99.7	
			100.0	
			100.0	
207,060			100.0	
			100.0	
			100.0	
99,240			96.7	
			100.0	
1,905,706			92.3	
	123.5	123.5	100.0	
	291.3	291.3	100.0	
			100.0	
	95.3	95.3	100.0	
			100.0	
	210.6	210.6	100.0	
			100.0	
			100.0	
			100.0	
			100.0	
			100.0	
			100.0	
			100.0	
			100.0	
			100.0	
4,188,126	403.8	403.6	99.9	

나. 세 출

일반회계 농림수산부소관

기 관 별	예산재배정액 (A)	지출액 (B)
농림수산부	553,688,686,000	553,396,105,200
서울산대구인천광주	2,657,639,000	2,653,748,870
특별직할시	618,106,000	617,186,510
직할시	243,844,000	241,726,570
직할시	53,164,000	51,803,540
직할시	7,614,000	7,614,000
경기도	23,180,559,000	23,161,102,750
강원도	13,125,972,000	13,122,874,850
충청북도	13,861,879,000	13,852,531,140
충청남도	31,962,091,000	31,947,262,530
전라북도	34,768,203,000	34,705,217,680
전라남도	39,578,407,000	39,569,197,820
경상북도	36,593,958,000	36,590,915,930
경상남도	39,404,655,000	39,402,450,230
제주도	1,340,865,000	1,339,256,800
국립생사검사소	1,007,515,000	985,094,110
국립농산물검사소	12,818,330,000	12,731,503,850
국립동물검역소	1,817,181,400	1,541,518,220
국립농업자재검사소	1,007,034,550	998,863,730
농업공무원교육원	631,473,000	627,503,160
국립종축원	2,998,347,000	2,954,430,770
국립식물검역소	1,468,592,000	1,461,512,671
국립잠종장	398,699,000	390,563,970
국립종자공급소	4,003,022,000	3,959,513,230
경기도농수산통계사무소	1,755,402,000	1,735,095,400
강원도농수산통계사무소	1,122,984,000	1,108,361,310
충청북도농수산통계사무소	903,212,000	895,577,360
충청남도농수산통계사무소	1,579,674,000	1,561,321,610
전라북도농수산통계사무소	1,402,888,000	1,390,146,490
전라남도농수산통계사무소	2,354,764,000	2,342,415,630
경상북도농수산통계사무소	2,208,804,000	2,190,488,300
경상남도농수산통계사무소	1,945,089,000	1,925,218,000
제주도농수산통계사무소	309,842,000	301,391,290
축산시협장	8,235,000	8,214,250
가축위생연구소	213,375,000	213,352,100
농촌진흥청	2,520,000	2,186,340
유보	42,476,000	0
합계	831,085,100,950	829,983,266,211

# 결 산 총 괄

(단위 : 원)

이 월 액	불 용 액	B / A (%)
105,771,000	186,809,800	99.9
	3,890,130	99.9
	919,490	99.9
	2,117,430	99.1
	1,360,460	97.4
	0	100.0
	19,456,250	99.9
	3,097,150	100.0
	9,347,860	99.9
	14,828,470	100.0
	62,985,320	99.8
	9,209,180	100.0
	3,042,070	100.0
	2,204,770	100.0
	1,608,200	99.9
	22,420,890	97.8
	86,826,150	99.3
220,022,890	55,640,290	84.8
	8,170,820	99.2
	3,969,840	99.4
	43,916,230	98.5
	7,079,329	99.5
	8,135,030	98.0
	43,508,770	98.9
	20,306,600	98.8
	14,622,690	98.7
	7,634,640	99.2
	18,352,390	98.8
	12,741,510	99.1
	12,348,370	99.5
	18,315,700	99.2
	19,871,000	99.0
	8,450,710	97.3
	20,750	99.7
	22,900	100.0
	333,660	86.8
	42,476,000	
325,793,890	776,040,849	99.9



## 2. 과 목 별 결 산 내 역

中國圖書公司

## 가. 세 입 결 산 내 역



水 仙 書 卷 之 一

# 세 입 결 산 내 역

가 . 세 입 결

일반회계 농림수산부소관

기 관 별	구분	총괄			
		예 산 액	징수결정액	수 납 액	불납결손액
농림수산부	사무	351,000,000	1,399,222,030	1,399,222,030	
농림수산부	사무		750,000	750,000	
농림수산부	사무		5,711,400	5,711,400	
농림수산부	사무		175,140	175,140	
농림수산부	사무		2,400,291,160	2,400,291,160	
농림수산부	사무		765,592,250	763,616,130	
농림수산부	사무		104,458,400	104,458,400	
농림수산부	사무		56,637,270	56,637,270	
농림수산부	사무		46,212,676	46,212,676	
농림수산부	사무		163,410,820	163,410,820	
농림수산부	사무		827,983,460	827,776,400	
농림수산부	사무		207,893,780	207,893,780	
농림수산부	사무		414,771,550	414,771,550	
농림수산부	사무		2,996,500	2,897,260	
농림수산부	사무		2,182,590	2,182,590	
농림수산부	사무		24,856,936	22,951,230	
농림수산부	사무	33,029,000	40,788,500	40,788,500	
농림수산부	사무	1,533,000	4,465,580	4,465,580	
농림수산부	사무		104,500	104,500	
농림수산부	사무	1,594,748,000	1,519,549,750	1,519,549,750	
농림수산부	사무		513,630	513,630	
농림수산부	사무	6,086,000	12,815,850	12,815,850	
농림수산부	사무		5,546,080	5,546,080	
농림수산부	사무		2,149,180	2,149,180	
농림수산부	사무		1,156,880	1,156,880	
농림수산부	사무		1,130,520	1,130,520	
농림수산부	사무		2,003,050	2,003,050	
농림수산부	사무		1,508,480	1,508,480	
농림수산부	사무		2,421,520	2,421,520	
농림수산부	사무		2,228,430	2,228,430	
농림수산부	사무		1,328,380	1,328,380	
농림수산부	사무		252,850	252,850	
합 계		1,986,396,000	8,021,109,142	8,016,921,016	

산 내 역

(단위 : 원)

11 재 산 수입					
미 수 납 액	예 산 액	징 수 결 정 액	수 납 액	불 납 결 손 액	미 수 납 액
		694,530,550	694,530,550		
1,976,120		4,347,420	4,347,420		
		7,360,500	7,360,500		
207,060					
99,240					
1,905,706		1,502,180	1,502,180		
		3,390	3,390		
	1,100,000	1,568,490	1,568,490		
		133,390	133,390		
		90,030	90,030		
		98,900	98,900		
		97,490	97,490		
		188,210	188,210		
		169,360	169,360		
		125,260	125,260		
		120,220	120,220		
		56,950	56,950		
4,188,126	1,100,000	710,392,340	710,392,340		

관				
항				
목				
구분				
기 관 별	511 토지대여료			
	예 산 액	징수결정액	수 납 액	불납결손액
농림수산부				
서울특별시				
부산광역시				
대구광역시				
인천광역시				
광주광역시				
경상북도		4,168,470	4,168,470	
충청북도				
충청남도		7,360,500	7,360,500	
전라북도				
전라남도				
경상북도				
경상남도				
제주도				
국립생물자원관				
국립농산물검역소				
국립동물검역소				
국립농업자재검역소				
농업공무원교육원				
국립종축원	1,100,000	1,568,490	1,568,490	
국립식물검역소				
국립잠종장				
국립종자공급소				
경기도농수산물통계사무소				
강원도농수산물통계사무소				
충청북도농수산물통계사무소				
충청남도농수산물통계사무소				
전라북도농수산물통계사무소				
전라남도농수산물통계사무소				
경상북도농수산물통계사무소				
경상남도농수산물통계사무소				
제주도농수산물통계사무소				
합 계	1,100,000	13,097,460	13,097,460	

(단위 : 원)

53 이자수입					
533 기타 민간이자수입					
미수납액	예산액	정수결정액	수납액	불납결손액	미수납액
		694,311,790	694,311,790		
	-	694,311,790	694,311,790		

		관				
		항	54 기타재 산수입			
		목	541 기타재 산수입			
기	관	구	예	정	수	불
관	별	분	산	수	납	납
			액	결	액	결
				정		손
				액		액
농림수산부	림수산	수특직직직		218,760	218,760	
서울산구천주	울산구천주	직직직기원				
경강충청전경제	강충청전경제	기원청청라라상상		178,950	178,950	
국립농림수산식품위원회	립농림수산식품	위원회				
국립농산물검역소	립농산물검역	소		1,502,180	1,502,180	
국립농업자재검역소	립농업자재검역	소				
국립공무원교육원	립공무원교육	원		3,390	3,390	
국립식물검역소	립식물검역	소				
국립잠종장	립잠종장					
국립종자공급소	립종자공급	소				
경기도농수산물통계사무소	경기도농수산물통계	사무소		133,390	133,390	
강원도농수산물통계사무소	강원도농수산물통계	사무소		90,030	90,030	
충청북도농수산물통계사무소	충청북도농수산물통계	사무소		98,900	98,900	
충청남도농수산물통계사무소	충청남도농수산물통계	사무소		97,490	97,490	
전라북도농수산물통계사무소	전라북도농수산물통계	사무소		188,210	188,210	
전라남도농수산물통계사무소	전라남도농수산물통계	사무소		169,360	169,360	
경상북도농수산물통계사무소	경상북도농수산물통계	사무소		125,260	125,260	
경상남도농수산물통계사무소	경상남도농수산물통계	사무소		120,220	120,220	
제주도농수산물통계사무소	제주도농수산물통계	사무소		56,950	56,950	
합		계		2,983,090	2,983,090	

(단위 : 원)

12: 경상이전수입					
미수납액	예산액	정수결정액	수납액	불납결손액	미수납액
	101,000,000	197,682,540	197,682,540		
		1,905,706			1,905,706
		4,290	4,290		
		752,020	752,020		
		20,880	20,880		
		98,270	98,270		
	101,000,000	200,463,706	198,558,000		1,905,706



관					57 변상금 및 위약금				
목									
구분									
기 관 별					예 산 액	징수결정액	수 납 액	불납결손액	
농림수산부	림수산	수특직직직	산별할할할	부시시시시	1,000,000				
경강충전전경경제	청청라라상	원	북남북남	도도도도도					
국립생사검사소	립생사	검사	소						
국립농산물검역소	립농산물	검역	소			1,905,706			
국립농업자재검역소	립농업자재	검역	소						
농업공무원교육원	업공무원	교육	원						
국립종축원	립종축	원				337,800	337,800		
국립식물검역소	립식물	검역	소						
국립잠종장	립잠종	장							
국립종자공급소	립종자	공급	소						
경기도농수산물통계사무소	경기도농수산물	통계	사무소						
강원도농수산물통계사무소	강원도농수산물	통계	사무소						
충청북도농수산물통계사무소	충청북도농수산물	통계	사무소						
충청남도농수산물통계사무소	충청남도농수산물	통계	사무소						
전라북도농수산물통계사무소	전라북도농수산물	통계	사무소						
전라남도농수산물통계사무소	전라남도농수산물	통계	사무소						
경상북도농수산물통계사무소	경상북도농수산물	통계	사무소						
경상남도농수산물통계사무소	경상남도농수산물	통계	사무소						
제주도농수산물통계사무소	제주도농수산물	통계	사무소						
합			계		1,000,000	2,243,560	337,800		

(단위 : 원)

571 변상금					
미수납액	예산액	징수결정액	수납액	불납결손액	미수납액
1,905,706		1,905,706			1,905,706
		314,160	314,160		
1,905,706	-	2,219,866	314,160		1,905,706

관									
항									
목					572 위약금				
구분									
기 관 별					예 산 액	징수결정액	수 납 액	불납결손액	
농	림	수	산	부	1,000,000				
서	울	특	별	시					
부	산	직	할	시					
대	구	직	할	시					
인	천	직	할	시					
광	주	직	할	시					
경		기	할	도					
강		원		도					
충	청	북		도					
충	청	남		도					
전	라	북		도					
전	라	남		도					
경	상	북		도					
경	상	남		도					
제		주		도					
국	립	생	사	검					
국	립	농	산	물					
국	립	동	물	검					
국	립	농	업	자					
농	업	공	무	원					
국	립	중	축	원					
국	립	식	물	검					
국	립	잠	종	장					
국	립	중	자	공					
국	립	중	자	공					
경	기	도	농	수					
경	기	도	농	수					
강	원	도	농	수					
강	원	도	농	수					
충	청	북	도	농					
충	청	북	도	농					
충	청	남	도	농					
충	청	남	도	농					
전	라	북	도	농					
전	라	북	도	농					
전	라	남	도	농					
전	라	남	도	농					
경	상	북	도	농					
경	상	북	도	농					
경	상	남	도	농					
경	상	남	도	농					
제	주	도	농	수					
제	주	도	농	수					
합				계	1,000,000	23,640	23,640		

(단위 : 원)

59 기타 경상이전수입					
591 기타 경상이전수입					
미수납액	예산액	징수결정액	수납액	불납결손액	미수납액
	100,000,000	197,682,540	197,682,540		
		4,290	4,290		
		414,220	414,220		
		20,880	20,880		
		98,270	98,270		
	100,000,000	198,220,200	198,220,200		

				13. 재화 및 용역 판매 수입			
				관			
				항			
				목			
기 관 별				구 분			
				예 산 액	징수결정액	수 납 액	불납결손액
농림수산부	림수산부	수특직직기	산별할할할	250,000,000	340,002,020	340,002,020	
서울특별시	울특직직기	산별할할할	별할할할		750,000	750,000	
부산광역시	산구직직기	직할할할	할할할		5,711,400	5,711,400	
대구광역시	인천직직기	직할할할	할할할		175,140	175,140	
광주광역시	광주직기	직할할	할		2,400,291,160	2,400,291,160	
경상남도	강원도	기원도	도		748,094,620	746,493,500	
충청북도	청청북도	북도	도		79,371,340	79,371,340	
충청남도	청청남도	남도	도		56,637,270	56,637,270	
전라북도	전라북도	북도	도		38,852,176	38,852,176	
전라남도	전라남도	남도	도		163,410,820	163,410,820	
경상북도	경상북도	북도	도		827,983,460	827,776,400	
경상남도	경상남도	남도	도		207,893,780	207,893,780	
제주도	제주도	주도	도		409,760,380	409,760,380	
국립생사검사소	립생사검	사소	소		2,996,500	2,897,260	
국립농산물검사소	립농산물검	사소	소		2,182,590	2,182,590	
국립동물검역소	립동물검역	소	소	33,029,000	40,788,500	40,788,500	
국립농업자재검사소	립농업자재검	사소	소	1,533,000	4,465,580	4,465,580	
농업공무원교육원	업공무원교	육원	원		96,820	96,820	
국립종축원	립종축원	원	원	613,800,000	537,122,490	537,122,490	
국립식물검역소	립식물검역	소	소		513,630	513,630	
국립잠종장	립잠종장	장	장	6,086,000	12,815,850	12,815,850	
국립종자공급소	립종자공급	소	소		5,546,080	5,546,080	
경기도농수산물통계사무소	경기도농수산통계	사무소	사무소		2,015,790	2,015,790	
강원도농수산물통계사무소	강원도농수산통계	사무소	사무소		1,045,970	1,045,970	
충청북도농수산물통계사무소	충청북도농수산통계	사무소	사무소		1,031,620	1,031,620	
충청남도농수산물통계사무소	충청남도농수산통계	사무소	사무소		1,905,560	1,905,560	
전라북도농수산물통계사무소	전라북도농수산통계	사무소	사무소		1,320,270	1,320,270	
전라남도농수산물통계사무소	전라남도농수산통계	사무소	사무소		2,153,890	2,153,890	
경상북도농수산물통계사무소	경상북도농수산통계	사무소	사무소		2,103,170	2,103,170	
경상남도농수산물통계사무소	경상남도농수산통계	사무소	사무소		1,208,160	1,208,160	
제주도농수산물통계사무소	제주도농수산통계	사무소	사무소		195,900	195,900	
합	계			904,448,000	5,911,341,986	5,909,434,566	

(단위 : 원)

61 관유물 대여료					
611 관유물 대여료					
미수납액	예산액	징수결정액	수납액	불납결손액	미수납액
1,601,120					
207,060					
99,240					
	33,029,000	36,295,980	36,295,980		
1,907,420	33,029,000	36,295,980	36,295,980		

					관				
					항	68 실습수입			
					목	681 실습수입			
기 관 별					구분	예 산 액	징수결정액	수 납 액	불납결손액
농	림	수	산	부					
서	울	특	별	시					
부	산	직	할	시					
대	구	직	할	시					
인	천	직	할	시					
광	주	직	할	시					
경		기	할	도					
강		원		도					
충	청	북		도					
충	청	남		도					
전	라	북		도					
전	라	남		도					
경	상	북		도					
경	상	남		도					
제		주		도					
국	립	생	사	검	사		429,440	429,440	
국	립	농	산	물	검				
국	립	동	물	검	역				
국	립	농	업	자	재	1,533,000	2,687,540	2,687,540	
농	업	공	무	원	교				
국	립	종	축	원					
국	립	식	물	검	역				
국	립	잠	종	장		2,426,000	8,657,660	8,657,660	
국	립	종	자	공	급				
경	기	도	농	수	산				
강	원	도	농	수	산				
충	청	북	도	농	수				
충	청	남	도	농	수				
전	라	북	도	농	수				
전	라	남	도	농	수				
경	상	북	도	농	수				
경	상	남	도	농	수				
제	주	도	농	수	산				
합				계		3,959,000	11,774,640	11,774,640	

(단위 : 원)

69 기타잡수입					
691 기타잡수입					
미수납액	예산액	정수결정액	수납액	불납결손액	미수납액
	250,000,000	340,002,020	340,002,020		
		750,000	750,000		
		5,711,400	5,711,400		
		175,140	175,140		
		2,400,291,160	2,400,291,160		
		748,094,620	746,493,500		1,601,120
		79,371,340	79,371,340		
		56,637,270	56,637,270		
		38,852,176	38,852,176		
		163,410,820	163,410,820		
		827,983,460	827,776,400		207,060
		207,893,780	207,893,780		
		409,760,380	409,760,380		
		2,996,500	2,897,260		99,240
		1,753,150	1,753,150		
		12,900,050	12,900,050		
		4,492,520	4,492,520		
		1,778,040	1,778,040		
		96,820	96,820		
	613,800,000	537,122,490	537,122,490		
		513,630	513,630		
	3,660,000	4,158,190	4,158,190		
		5,546,080	5,546,080		
		2,015,790	2,015,790		
		1,045,970	1,045,970		
		1,031,620	1,031,620		
		1,905,560	1,905,560		
		1,320,270	1,320,270		
		2,153,890	2,153,890		
		2,103,170	2,103,170		
		1,208,160	1,208,160		
		195,900	195,900		
	867,460,000	5,863,271,366	5,861,363,946		1,907,420



					15 관유물 매각대				
					관				
					항				
					목				
					구분				
기 관 별					예 산 액	징수결정액	수 납 액	불납결손액	
농	림	수	산	부		94,810,000	94,810,000		
서	울	특	별	시					
부	산	직	할	시					
대	구	직	할	시					
인	천	직	할	시					
광	주	직	할	시					
경		기	할	도		17,497,630	17,122,630		
강		원		도		20,739,640	20,739,640		
충	청	북		도					
충	청	남		도					
전	라	북		도					
전	라	남		도					
경	상	북		도					
경	상	남		도		5,011,170	5,011,170		
제		주		도					
국	립	생	사	검	사				
국	립	농	산	물	검	사			
국	립	동	물	검	역	소			
국	립	농	업	자	재	검	사		
농	업	공	무	원	교	육			
국	립	종	축	원					
국	립	식	물	검	역	소			
국	립	잠	종	장					
국	립	종	자	공	급	소			
경	기	도	농	수	산	통	계	사	무
강	원	도	농	수	산	통	계	사	무
충	청	북	도	농	수	산	통	계	사
충	청	남	도	농	수	산	통	계	사
전	라	북	도	농	수	산	통	계	사
전	라	남	도	농	수	산	통	계	사
경	상	북	도	농	수	산	통	계	사
경	상	남	도	농	수	산	통	계	사
제	주	도	농	수	산	통	계	사	무
합				계	979,848,000	1,126,714,190	1,126,339,190		

(단위 : 원)

71 기타 고정자산 매각대					
713 기타 고정자산 매각대					
미수납액	예산액	정수결정액	수납액	불납결손액	미수납액
		94,810,000	94,810,000		
375,000					
	979,848,000	980,014,750	980,014,750		
375,000	979,848,000	1,074,824,750	1,074,824,750		

관				
항				
72 토지 및 무형자산 매각대				
목				
구분				
기관별	예 산 액			
	정수결정액	수 납 액	불납결손액	
농림수산부				
대우건설				
인천주				
광주				
경기도	17,497,630	17,122,630		
강원도	20,739,640	20,739,640		
충청북도				
충청남도				
전라북도				
전라남도				
경상북도				
경상남도	5,011,170	5,011,170		
제주도				
국립생물자원관				
국립농산물검역소	8,549,000	8,549,000		
국립동물검역소				
국립농업자재검역소				
농업공무원교육원				
국립종축원	92,000	92,000		
국립식물검역소				
국립잠종장				
국립종자공급소				
경기도농수산물통계사무소				
강원도농수산물통계사무소				
충청북도농수산물통계사무소				
충청남도농수산물통계사무소				
전라북도농수산물통계사무소				
전라남도농수산물통계사무소				
경상북도농수산물통계사무소				
경상남도농수산물통계사무소				
제주도농수산물통계사무소				
합계	51,889,440	51,514,440		

(단위 : 원)

721 토지매각대					
미수납액	예산액	정수결정액	수납액	불납결손액	미수납액
375,000		17,497,630	17,122,630		375,000
		5,011,170	5,011,170		
		8,549,000	8,549,000		
375,000		31,057,800	30,682,800		375,000

관									
항									
목					723 기타 토지 및 무형자산 매각대				
구분									
기관별					예산액	정수결정액	수납액	불납결손액	
농림수산부	림산구천주	수특직직직기원	산별할할할할	부시시시시					
경강충전전경제				도도도도도도도		20,739,640	20,739,640		
국립농산물검역소	립생사검사			소					
국립농업자재검역소	립농산물검역			소					
국립종축원	립종축원			원		92,000	92,000		
국립잠종장	립잠종장			장					
경기도농수산물통계사무소	경기도농수산물통계			사무소					
강원도농수산물통계사무소	강원도농수산물통계			사무소					
충청북도농수산물통계사무소	충청북도농수산물통계			사무소					
충청남도농수산물통계사무소	충청남도농수산물통계			사무소					
전라북도농수산물통계사무소	전라북도농수산물통계			사무소					
전라남도농수산물통계사무소	전라남도농수산물통계			사무소					
경상북도농수산물통계사무소	경상북도농수산물통계			사무소					
경상남도농수산물통계사무소	경상남도농수산물통계			사무소					
제주도농수산물통계사무소	제주도농수산물통계			사무소					
합				계		20,831,640	20,831,640		

(단위 : 원)

20 용자회수금					
미수납액	예산액	징수결정액	수납액	불납결손액	미수납액
		72,196,920	72,196,920		
		72,196,920	72,196,920		

					관				
					항	78 기타 용자원금회수			
기 관 별					목	782 기타 민간용자회수			
					구분	예 산 액	징수결정액	수 납 액	불납결손액
농	림	수	산	부		72,196,920	72,196,920		
서	울	특	별	시					
부	산	직	할	시					
대	구	직	할	시					
인	천	직	할	시					
광	주	직	할	시					
경		기	할	도					
강		원		도					
충	청	북		도					
충	청	남		도					
전	라	북		도					
전	라	남		도					
경	상	북		도					
경	상	남		도					
체		주		도					
국	립	생	사	검	사				
국	립	농	산	물	검				
국	립	동	물	검	역				
국	립	농	업	자	재	검			
농	업	공	무	원	교	육			
국	립	종	축		원				
국	립	식	물	검	역				
국	립	잡	종		장				
국	립	종	자	공	급				
경	기	도	농	수	산	통	계	사	무
강	원	도	농	수	산	통	계	사	무
충	청	북	도	농	수	산	통	계	사
충	청	남	도	농	수	산	통	계	사
전	라	북	도	농	수	산	통	계	사
전	라	남	도	농	수	산	통	계	사
경	상	북	도	농	수	산	통	계	사
경	상	남	도	농	수	산	통	계	사
체	주	도	농	수	산	통	계	사	무
합				계		72,196,920	72,196,920		

(단위 : 원)

미 수 납 액	예 산 액	정수결정액	수 납 액	불납결손액	미 수 납 액





## 나. 세 출 결 산 내 역

子州書院

# 세 출 결 산 내 역

나. 세 출

일반회계 농림수산부소관

기 관 별	항	(장) 410 농 수 산 개 발	(관) 411 식 량 증 산		
	세				
	목				
구	분	예산재배정액	지 출 액	예산재배정액	지 출 액
농림수산부	부	553,688,686,000	553,396,105,200	354,043,751,000	354,040,169,920
농서	부	2,657,639,000	2,653,748,870	13,124,000	12,908,500
부	부	618,106,000	617,186,510	47,206,000	46,886,660
대	부	243,844,000	241,726,570	19,098,000	19,098,000
인	부	53,164,000	51,803,540	16,779,000	16,779,000
광	부	7,614,000	7,614,000	5,215,000	5,215,000
경	부	23,180,559,000	23,161,102,750	1,473,684,000	1,473,684,000
강	부	13,125,972,000	13,122,874,850	653,418,000	653,418,000
충	부	13,861,879,000	13,852,531,140	876,282,000	876,282,000
충	부	31,962,091,000	31,947,262,530	1,696,043,000	1,696,043,000
전	부	34,768,203,000	34,705,217,680	1,792,691,000	1,792,691,000
전	부	39,578,407,000	39,569,197,820	3,843,612,000	3,843,612,000
경	부	36,593,958,000	36,590,915,930	1,982,632,000	1,982,632,000
제	부	39,404,655,000	39,402,450,230	4,524,842,000	4,524,842,000
국	부	1,340,865,000	1,339,256,800	420,869,000	420,869,000
국	부	1,007,515,000	985,094,110		
국	부	12,818,330,000	12,731,503,850		
국	부	1,817,181,400	1,541,518,220		
국	부	1,007,034,550	998,863,730	1,007,034,550	998,863,730
농	부	631,473,000	627,503,160		
국	부	2,998,347,000	2,954,430,770		
국	부	1,468,592,000	1,461,512,671	1,468,592,000	1,461,512,671
국	부	398,699,000	390,563,970		
국	부	4,003,022,000	3,959,513,230	4,003,022,000	3,959,513,230
경	부	1,755,402,000	1,735,095,400		
강	부	1,122,984,000	1,108,361,310		
충	부	903,212,000	895,577,360		
충	부	1,579,674,000	1,561,321,610		
전	부	1,402,888,000	1,390,146,490		
전	부	2,354,764,000	2,342,415,630		
경	부	2,208,804,000	2,190,488,300		
경	부	1,945,089,000	1,925,218,000		
제	부	309,842,000	301,391,290		
축	부	8,235,000	8,214,250		
가	부	213,375,000	213,352,100		
농	부	2,520,000	2,186,340		
유	부	42,476,000	0		
합	계	831,085,100,950	829,983,266,211	377,887,894,550	377,825,019,711

# 결 산 내 역

(단위 : 원)

1500 식량 증산		1511 지력 증진			
				441	
예산재배정액	지출액	예산재배정액	지출액	예산재배정액	지출액
2,973,297,000	2,969,716,720				
3,053,000	2,837,500	2,841,000	2,837,500	2,841,000	2,837,500
37,622,000	37,422,000	11,019,000	11,019,000	11,019,000	11,019,000
9,027,000	9,027,000	5,642,000	5,642,000	5,642,000	5,642,000
6,708,000	6,708,000	4,888,000	4,888,000	4,888,000	4,888,000
5,215,000	5,215,000				
608,944,000	608,944,000	397,704,000	397,704,000	397,704,000	397,704,000
275,701,000	275,701,000	182,972,000	182,972,000	182,972,000	182,972,000
437,401,000	437,401,000	206,794,000	206,794,000	206,794,000	206,794,000
862,154,000	862,154,000	497,395,000	497,395,000	497,395,000	497,395,000
865,044,000	865,044,000	442,289,000	442,289,000	442,289,000	442,289,000
2,685,526,000	2,685,526,000	715,032,000	715,032,000	715,032,000	715,032,000
1,062,854,000	1,062,854,000	580,927,000	580,927,000	580,927,000	580,927,000
3,763,577,000	3,763,577,000	511,331,000	511,331,000	511,331,000	511,331,000
396,442,000	396,442,000	27,370,000	27,370,000	27,370,000	27,370,000
918,018,000	912,656,580				
1,468,592,000	1,461,512,671				
16,379,175,000	16,362,738,471	3,586,204,000	3,586,200,500	3,586,204,000	3,586,200,500

기 관 별	구 분	1512 병충해방제		431	
		예산재배정액	지출액	예산재배정액	지출액
		항 세 목		항 세 목	
농림수산부	수출특직	1,960,000,000	1,960,000,000	1,960,000,000	1,960,000,000
부	산별	212,000	0		
대	직할	15,855,000	15,855,000		
인	직할	3,185,000	3,185,000		
광	직할	1,620,000	1,620,000		
경	기	196,440,000	196,440,000		
장	원	62,112,000	62,112,000		
충	청	98,930,000	98,930,000		
청	북	198,864,000	198,864,000		
전	남	165,300,000	165,300,000		
전	북	236,689,000	236,689,000		
경	남	230,450,000	230,450,000		
제	주	216,494,000	216,494,000		
국	생사	1,033,000	1,033,000		
국	림농				
국	림동				
국	림농				
농	업공				
국	림중				
국	림식				
국	림잠				
국	림종				
경	기도				
강	원도				
충	청북				
충	청남				
전	라북				
전	라남				
경	상북				
경	상남				
제	주도				
축	산				
가	축				
농	촌				
유	진				
합	계	3,387,184,000	3,386,972,000	1,960,000,000	1,960,000,000

(단위 : 원)

441		1513 영농개선		104	
예산재배정액	지출액	예산재배정액	지출액	예산재배정액	지출액
		493,245,000	492,682,310	100,000,000	99,990,000
212,000	0				
15,855,000	15,855,000	10,748,000	10,548,000		
3,185,000	3,185,000	200,000	200,000		
1,620,000	1,620,000	200,000	200,000		
		5,215,000	5,215,000		
196,440,000	196,440,000	14,800,000	14,800,000		
62,112,000	62,112,000	30,617,000	30,617,000		
98,930,000	98,930,000	131,677,000	131,677,000		
198,864,000	198,864,000	165,895,000	165,895,000		
165,300,000	165,300,000	257,455,000	257,455,000		
236,689,000	236,689,000	1,733,805,000	1,733,805,000		
230,450,000	230,450,000	251,477,000	251,477,000		
216,494,000	216,494,000	3,035,752,000	3,035,752,000		
1,033,000	1,033,000	368,039,000	368,039,000		
<b>1,427,184,000</b>	<b>1,426,972,000</b>	<b>6,499,125,000</b>	<b>6,498,362,310</b>	<b>100,000,000</b>	<b>99,990,000</b>





( 단위 : 원 )

229		234		311	
예산재배정액	지출액	예산재배정액	지출액	예산재배정액	지출액
9,771,000	9,450,290	10,720,000	10,668,400	349,400,000	349,386,700
				200,000	0
				200,000	200,000
				200,000	200,000
				200,000	200,000
				14,800,000	14,800,000
				11,400,000	11,400,000
				7,600,000	7,600,000
				11,000,000	11,000,000
				10,800,000	10,800,000
				16,400,000	16,400,000
				18,200,000	18,200,000
				15,000,000	15,000,000
				2,600,000	2,600,000
9,771,000	9,450,290	10,720,000	10,668,400	458,000,000	457,786,700

항				1514 농 산 행정			
				예산재배정액	지출액	예산재배정액	지출액
세항				441			
구분							
기관별				예산재배정액	지출액	예산재배정액	지출액
농서부	림울산	수특직	산별할	부시시		520,052,000	517,034,410
대인	산구	직직	할할	시시	10,548,000		
광	천	직기	할할	시시			
경	주	원	할	도	5,015,000	5,015,000	
강				도	19,217,000	19,217,000	
충	청			도	124,077,000	124,077,000	
충	라	북	북	도	154,895,000	154,895,000	
전	라	남	남	도	246,655,000	246,655,000	
전	상	북	북	도	1,717,405,000	1,717,405,000	
경	상	남	남	도	233,277,000	233,277,000	
제		주		도	3,020,752,000	3,020,752,000	
국		사	사	도	365,439,000	365,439,000	
국	림	생	검	사			
국	농	산	물	소			
국	동	물	검	소			
국	농	업	재	소			
농	공	무	원	소			
국	림	종	축	원			
국	림	식	물	검			
국	림	잠	검	역			
국	림	종	자	공			
국	림	자	공	급			
국	림	자	공	급			
경	도	농	수	산	통	계	사무
강	원	도	농	수	산	통	계
강	원	도	농	수	산	통	계
충	청	북	도	농	수	산	통
충	청	남	도	농	수	산	통
충	청	남	도	농	수	산	통
전	라	북	도	농	수	산	통
전	라	남	도	농	수	산	통
전	라	남	도	농	수	산	통
전	라	남	도	농	수	산	통
경	상	북	도	농	수	산	통
경	상	남	도	농	수	산	통
경	상	남	도	농	수	산	통
경	상	남	도	농	수	산	통
제	주	도	농	수	산	통	계
제	주	도	농	수	산	통	계
추	산	시	협	장			
가	축	위	생	연구			
농	촌	진	홍	소			
유				청			
				보			
합				계	5,897,280,000	5,897,280,000	520,052,000 517,034,410

(단위 : 원)

101		102		105	
예산재배정액	지출액	예산재배정액	지출액	예산재배정액	지출액
225,648,000	224,234,030	109,063,000	109,035,240	74,110,000	73,868,010
225,648,000	224,234,030	109,063,000	109,035,240	74,110,000	73,868,010

기 관 별	항 목 구 분				107		211	
	세 항 목				예산재배정액	지출액	예산재배정액	지출액
농림수산물부서	림	수	산	부	22,320,000	22,318,490	720,000	688,700
서	을	특	별	시				
대	산	직	할	시				
인	구	직	할	시				
광	천	직	할	시				
경	주	기	할	도				
강		원		도				
충	청			도				
충	라			도				
전	상			도				
전	상			도				
경				도				
제				도				
국	국	주	검	사				
국	립	생	사	소				
국	립	농	물	검				
국	립	동	검	역				
국	립	농	자	검				
농	업	업	재	교				
국	립	공	무	육				
국	립	중	원	원				
국	립	식	축	소				
국	립	물	검	역				
국	립	잡	중	장				
국	립	자	공	급				
경	도	농	산	통				
강	원	수	통	계				
충	청	산	통	계				
충	청	통	계	사				
전	라	계	사	무				
전	라	사	무	소				
경	상	무	소					
경	상	소						
제	주	무						
축	도	소						
가	농	통						
농	수	계						
유	산	사						
	시	무						
	위	소						
	생	장						
	진	구						
	홍	소						
		정						
		보						
합		계			22,320,000	22,318,490	720,000	688,700

(단위 : 원)

213		221		232	
예산재배정액	지출액	예산재배정액	지출액	예산재배정액	지출액
974,000	0	6,097,000	6,022,270	18,000,000	17,860,000
974,000	0	6,097,000	6,022,270	18,000,000	17,860,000

항								
세								
목					233		241	
구					예산재배정액		예산재배정액	
기 관 별					지 출 액		지 출 액	
농	림	수	산	부	7,200,000	7,100,000	1,520,000	1,507,930
서	울	특	별	시				
부	산	직	할	시				
대	구	직	할	시				
인	천	직	할	시				
광	주	기	할	도				
경		원		도				
강	청			도				
충	정			도				
충	라		북	도				
전	라		남	도				
전	라		남	도				
경	상		남	도				
제		주		도				
국	립	사	검	사				
국	립	농	산	검				
국	립	동	물	역				
국	립	농	자	검				
농	업	공	무	교				
국	립	무	원	육				
국	립	종	축	원				
국	립	식	물	역				
국	립	잡	종	장				
국	립	종	자	공				
경	기	도	산	통				
강	원	도	산	계				
충	청	북	산	계				
충	청	남	산	계				
전	라	북	산	계				
전	라	남	산	계				
경	상	북	산	계				
경	상	남	산	계				
제	주	도	산	계				
축	산	시	협	장				
가	축	위	연	구				
농	촌	생	홍	소				
유		진		청				
				보				
합				계	7,200,000	7,100,000	1,520,000	1,507,930

(단위 : 원)

821		1515 식물검역			
예산재배정액	지출액	예산재배정액	지출액	예산재배정액	지출액
54,400,000	54,399,740				
		1,468,592,000	1,461,512,671	391,444,000	389,935,760
54,400,000	54,399,740	1,468,592,000	1,461,512,671	391,444,000	389,935,760





(단위 : 원)

106		107		108	
예산재배정액	지출액	예산재배정액	지출액	예산재배정액	지출액
7,309,000	7,298,000	47,520,000	47,199,520	5,288,000	5,277,950
7,309,000	7,298,000	47,520,000	47,199,520	5,288,000	5,277,950



(단위 : 원)

221		229		232	
예산재배정액	지출액	예산재배정액	지출액	예산재배정액	지출액
12,074,000	11,832,651	9,833,000	9,786,630	11,400,000	11,377,400
12,074,000	11,832,651	9,833,000	9,786,630	11,400,000	11,377,400

					233		241	
기	관	별	구	항	예산재배정액	지출액	예산재배정액	지출액
				세항목				
농	림	수	산	부				
서	울	특	별	시				
부	산	직	활	시				
대	구	직	할	시				
인	천	직	할	도				
광	주	기	할	도				
경		원		도				
강				도				
충	청			도				
충	라			도				
전	상			도				
전	상			도				
경				도				
제				도				
국	립	주	사	소				
국	립	생	검	사				
국	립	농	산	검				
국	립	동	물	역				
국	립	농	자	검				
국	립	업	재	교				
국	립	공	무	육				
국	립	중	원	원				
국	립	총	축	소	12,868,000	12,862,000	29,132,000	29,131,120
국	립	식	검	역				
국	립	잠	중	장				
국	립	종	공	급				
국	립	자	공	소				
경	도	농	수	산				
강	원	도	농	수				
충	청	북	도	농				
충	청	남	도	농				
전	라	북	도	농				
전	라	남	도	농				
경	상	북	도	농				
경	상	남	도	농				
제	주	도	농	수				
축	산	시	협	장				
가	축	위	생	구				
농	촌	진	연	소				
유			홍	청				
합				보				
				계	12,868,000	12,862,000	29,132,000	29,131,120

(단위 : 원)

245		251		261	
예산재배정액	지출액	예산재배정액	지출액	예산재배정액	지출액
13,441,000	12,883,280	7,620,000	7,604,510	19,719,000	18,705,760
13,441,000	12,883,280	7,620,000	7,604,510	19,719,000	18,705,760

항								
세								
목					264		265	
구					예산재배정액		지출액	
기 관 별					예산재배정액		지출액	
농	림	수	산	부				
서	울	특	별	시				
부	산	직	할	시				
대	구	직	할	시				
인	천	직	할	시				
광	주	기	할	도				
경		원		도				
강				도				
충	청		북	도				
충	청		남	도				
전	라		남	도				
전	라		북	도				
경	상		남	도				
제		주		도				
국	립	사	검	소				
국	립	생	사	소				
국	립	농	물	소				
국	립	동	검	소				
국	립	농	역	소				
국	립	업	재	소				
국	립	공	원	원				
국	립	무	교	원				
국	립	종	육	원				
국	립	식	축	소	8,133,000	8,058,670	13,592,000	13,454,110
국	립	잠	검	장				
국	립	자	종	소				
국	립	공	급	소				
경	기	수	통	사				
경	도	산	계	무				
강	원	수	통	소				
강	도	산	계	소				
충	청	수	통	사				
충	청	산	계	무				
전	라	수	통	소				
전	라	산	계	소				
전	라	수	통	사				
전	라	산	계	무				
경	상	수	통	사				
경	상	산	계	무				
제	주	수	통	소				
제	도	산	계	소				
추	산	시	협	장				
가	추	위	연	소				
농	촌	생	구	청				
유	진	진	홍	보				
합				계	8,133,000	8,058,670	13,592,000	13,454,110

(단위 : 원)

411		412		414	
예산재배정액	지출액	예산재배정액	지출액	예산재배정액	지출액
408,367,000	406,659,860	31,388,000	31,376,500	9,755,000	9,670,400
408,367,000	406,659,860	31,388,000	31,376,500	9,755,000	9,670,400





(단위 : 원)

101		102		104	
예산재배정액	지출액	예산재배정액	지출액	예산재배정액	지출액
299,912,000	299,175,520	147,743,000	147,291,760	150,000	149,200
299,912,000	299,175,520	147,743,000	147,291,760	150,000	149,200

기 관 별	구 분	105		106	
		예산재배정액	지출액	예산재배정액	지출액
농서부	림울산구천주				
대인					
광경					
강충	청청라라상상				
충전					
경경					
제국	립생주				
국립	농산물검				
국립	동물검				
국립	농업자재	109,158,000	108,947,830	865,000	864,000
농업	공무원				
국립	종축				
국립	식물검				
국립	잡종				
국립	종자공급				
경기도	농수산통계				
강원도	농수산통계				
충청북도	농수산통계				
충청남도	농수산통계				
전라북도	농수산통계				
전라남도	농수산통계				
경상북도	농수산통계				
경상남도	농수산통계				
제주도	농수산통계				
축산	시생연				
가농	추위생진				
유	촌				
합	계	109,158,000	108,947,830	865,000	864,000

(단위 : 원)

107		108		211	
예산재배정액	지출액	예산재배정액	지출액	예산재배정액	지출액
32,846,000	32,767,130	6,459,000	6,458,760	23,100,000	23,096,830
32,846,000	32,767,130	6,459,000	6,458,760	23,100,000	23,096,830

기 관 별	구 분	221		229				
		예산재배정액	지출액	예산재배정액	지출액			
		항 세 목						
농림수특산부	림울산구	수특직직직	산별할할할	부시시시시				
대인	천주	직직직	할할할	시시시				
광경		직직기	할할할	시시도				
강충		원		도도도				
충전	청청라라		북남북남북	도도도				
경정	상상		남남남	도도도				
제국	주	사	남	도도도				
국립	생	검		도도도				
국립	농	물	사	소소소				
국립	동	검	사	소소소				
국립	농	자	역	소소소				
농업	공	무	검	소소소				
국립	종	원	교	원원원				
국립	식	축	육	원원원				
국립	잡	검	역	소소소				
국립	종	중	장	장장장				
경기도	농	자	공	급급급				
강원도	농	수	통	사무사무				
충청북도	농	산	계	사무사무				
충청남도	농	통	사무	사무사무				
전라북도	농	사무	사무	사무사무				
전라남도	농	사무	사무	사무사무				
경상북도	농	사무	사무	사무사무				
경상남도	농	사무	사무	사무사무				
제주도	농	사무	사무	사무사무				
축산	시	협	장	장장장				
가축	위	생	구	소소소				
농유	촌	진	홍	청청청				
합			계		20,229,000	20,228,330	16,493,000	16,492,870

(단위 : 원)

232		233		241	
예산재배정액	지출액	예산재배정액	지출액	예산재배정액	지출액
12,600,000	12,600,000	8,751,000	8,750,800	28,652,000	28,631,340
12,600,000	12,600,000	8,751,000	8,750,800	28,652,000	28,631,340

기 관 별	항 세 목 구 분				245		261	
					예산재배정액	지출액	예산재배정액	지출액
	농서	림	수	산	부			
부	울	특	별	시				
대	산	직	할	시				
인	구	직	할	시				
광	천	직	할	시				
경	주	기	할	도				
장		원		도				
충	청		북	도				
충	청		남	도				
전	라		북	도				
전	라		남	도				
경	상		남	도				
제	상	주		도				
국	국	사	검	소				
국	립	생	사	소				
국	립	농	물	소				
국	립	동	물	소				
국	립	농	자	소	1,650,000	1,620,310	8,203,000	8,202,580
국	립	업	재	소				
국	립	공	원	원				
국	립	무	교	원				
국	립	종	육	소				
국	립	축	축	장				
국	립	식	검	소				
국	립	잠	종	장				
국	립	자	공	소				
경	기	산	통	사무				
강	도	통	계	소				
원	도	계		사무				
충	청	산	통	사무				
충	청	통	계	사무				
전	라	계		사무				
전	라			사무				
경	상	산	통	사무				
경	상	통	계	사무				
제	주	계		사무				
추	가	산	통	장				
가	축	시	협	소				
농	촌	생	연	청				
유	진	진	홍	보				
합				계	1,650,000	1,620,310	8,203,000	8,202,580

(단위 : 원)

264		265		411	
예산재배정액	지출액	예산재배정액	지출액	예산재배정액	지출액
10,528,000	10,525,250	30,313,000	26,532,080	136,389,000	136,389,000
10,528,000	10,525,250	30,313,000	26,532,080	136,389,000	136,389,000



기 관 별		항		414		821	
		세	항	예산재배정액	지출액	예산재배정액	지출액
구		분					
농	림	수	산	부			
서	울	특	별	시			
대	산	직	할	시			
인	구	직	할	시			
광	천	직	할	시			
경	주	기	할	도			
강		원		도			
충	청		북	도			
청	청		남	도			
전	라		북	도			
전	라		남	도			
경	상		남	도			
제	상	주		도			
국	국	사	검	소			
국	립	생	사	소			
국	립	농	검	소			
국	립	동	역	소			
국	립	농	재	소	8,827,000	8,790,980	15,150,000
국	립	업	검	소			
국	립	공	교	원			
국	립	무	육	원			
국	립	중	축	원			
국	립	식	검	소			
국	립	물	역	소			
국	립	잠	중	장			
국	립	자	공	소			
경	도	농	통	사무			
강	원	도	계	소			
충	청	북	통	사무			
청	남	도	계	소			
전	라	북	통	사무			
전	라	남	계	소			
경	상	북	통	사무			
경	상	남	계	소			
제	주	도	통	사무			
추	산	시	협	장			
가	축	위	연	구			
농	촌	생	구	소			
유		진	호	청			
합				계	8,827,000	8,790,980	15,150,000

(단위 : 원)

1600 종자공급		1611 종자갱신			
				107	
예산재배정액	지출액	예산재배정액	지출액	예산재배정액	지출액
21,247,000	21,247,000	21,247,000	21,247,000		
135,521,000	135,521,000	135,521,000	135,521,000		
15,509,000	15,509,000	15,509,000	15,509,000		
32,000,000	32,000,000	32,000,000	32,000,000		
27,335,000	27,335,000	27,335,000	27,335,000		
70,799,000	70,799,000	70,799,000	70,799,000		
51,832,000	51,832,000	51,832,000	51,832,000		
42,325,000	42,325,000	42,325,000	42,325,000		
9,079,000	9,079,000	9,079,000	9,079,000		
4,003,022,000	3,959,513,230	2,949,464,000	2,916,125,260	64,440,000	64,338,270
4,408,669,000	4,365,160,230	3,355,111,000	3,321,772,260	64,440,000	64,338,270

기 관 별	항 세 목 구 분				108		211		
					예산재배정액	지출액	예산재배정액	지출액	
	농서	림	수	산	부				
부	울	특	별	시					
대	산	직	할	시					
인	구	직	할	시					
광	천	직	할	시					
경	주	기	할	도					
강		원		도					
충	청		북	도					
충	청		남	도					
전	라		북	도					
전	라		남	도					
경	상		남	도					
제	상	주		도					
국	립	사	검	사	소				
국	립	생	물	검	사				
국	립	농	자	역	소				
국	립	동	재	검	소				
농	업	무	원	교	소				
업	공	원	축	육	원				
국	립	중	검	원	원				
국	립	물	역	소	장				
국	립	잠	중	급	소				
국	립	자	공	소		178,804,000	165,979,060	18,651,000	18,650,050
경	도	농	수	산	통				
기	도	농	수	산	통				
강	원	도	농	수	산				
원	도	농	수	산	통				
충	청	북	도	농	수				
청	북	도	농	수	산				
충	청	남	도	농	수				
청	남	도	농	수	산				
전	라	북	도	농	수				
전	라	북	도	농	수				
전	라	남	도	농	수				
전	라	남	도	농	수				
경	상	북	도	농	수				
경	상	북	도	농	수				
경	상	남	도	농	수				
제	주	도	농	수	산				
주	도	농	수	산	통				
축	산	시	협	장					
가	추	위	생	연	구				
농	촌	진	홍	소					
유				청					
				보					
합				계		178,804,000	165,979,060	18,651,000	18,650,050

(단위 : 원)

221		229		241	
예산재배정액	지출액	예산재배정액	지출액	예산재배정액	지출액
16,114,000	15,888,110	24,731,000	23,991,010	107,903,000	102,714,490
16,114,000	15,888,110	24,731,000	23,991,010	107,903,000	102,714,490



(단위 : 원)

264		265		411	
예산재배정액	지출액	예산재배정액	지출액	예산재배정액	지출액
47,178,000	46,647,360	6,066,000	5,633,600	212,263,000	209,498,430
47,178,000	46,647,360	6,066,000	5,633,600	212,263,000	209,498,430



(단위 : 원)

414		415		441	
예산재배정액	지출액	예산재배정액	지출액	예산재배정액	지출액
				21,247,000	21,247,000
				135,521,000	135,521,000
				15,509,000	15,509,000
				32,000,000	32,000,000
				27,335,000	27,335,000
				70,799,000	70,799,000
				51,832,000	51,832,000
				42,325,000	42,325,000
				9,079,000	9,079,000
9,121,000	9,099,770	2,957,000	2,956,820		
9,121,000	9,099,770	2,957,000	2,956,820	405,647,000	405,647,000





(단위 : 원)

752		1612 종자공급 행정			
752				101	
예산재배정액	지출액	예산재배정액	지출액	예산재배정액	지출액
317,027,000	317,026,610	1,053,558,000	1,043,387,970	486,726,000	486,306,370
317,027,000	317,026,610	1,053,558,000	1,043,387,970	486,726,000	486,306,370



(단위 : 원)

104		105		106	
예산재배정액	지출액	예산재배정액	지출액	예산재배정액	지출액
2,795,000	2,727,500	166,761,000	166,691,970	2,111,000	2,082,500
2,795,000	2,727,500	166,761,000	166,691,970	2,111,000	2,082,500

기	관	별	항		211		221	
			세		예산재배정액	지출액	예산재배정액	지출액
			구	분				
농	림	수	산	부				
서	울	특	별	시				
부	산	직	할	시				
대	구	직	할	시				
인	천	직	할	시				
광	주	기	할	도				
경		원		도				
강				도				
충				도				
충				도				
전				도				
경				도				
경				도				
제				도				
국	립	생	사	검	사			
국	립	농	산	물	검			
국	립	동	물	검	역			
국	립	농	업	자	재			
국	립	공	무	원	교			
국	립	중	물	검	축			
국	립	식	물	검	역			
국	립	중	자	공	급			
국	립	중	자	공	급	2,940,000	2,939,590	1,012,000
경	기	도	농	수	산	통	계	사무
강	원	도	농	수	산	통	계	사무
충	청	북	도	농	수	산	통	계
충	청	남	도	농	수	산	통	계
전	라	북	도	농	수	산	통	계
전	라	남	도	농	수	산	통	계
경	상	북	도	농	수	산	통	계
경	상	남	도	농	수	산	통	계
제	주	도	농	수	산	통	계	사무
국	립	산	시	협	구			
국	립	산	시	협	구			
가	축	위	생	연	구			
가	축	위	생	연	구			
농	촌	진	흥					
유								
합						2,940,000	2,939,590	1,012,000
합						2,940,000	2,939,590	1,012,000

(단위 : 원)

232		233		241	
예산재배정액	지출액	예산재배정액	지출액	예산재배정액	지출액
18,452,000	18,450,570	18,585,000	18,585,000	8,953,000	8,863,450
18,452,000	18,450,570	18,585,000	18,585,000	8,953,000	8,863,450

기 관 별	구 분		245		261	
	세 목		예산재배정액	지 출 액	예산재배정액	지 출 액
	항	세				
농서부	림	수	산	부		
부	울	특	별	시		
대	산	직	할	시		
인	구	직	할	시		
광	천	직	할	도		
경	주	직	할	도		
강		기	할	도		
충		원	할	도		
충	청			도		
전	청			도		
전	라			도		
경	라			도		
경	상			도		
제	상			도		
국	주			도		
국	립	생	검	소		
국	립	농	사	소		
국	립	동	물	소		
국	립	농	검	소		
농	업	업	자	소		
국	립	공	무	원		
국	립	중	원	교육		
국	립	식	축	원		
국	립	물	검	소		
국	립	잠	종	장		
국	립	자	공	급		
경	도	농	수	산		
강	원	도	수	산		
충	청	북	농	수		
충	청	남	도	농		
전	라	북	도	농		
전	라	남	도	농		
경	상	북	도	농		
경	상	남	도	농		
제	주	도	농	수		
추	가	산	시	협		
가	축	위	생	연		
농	촌	진	홍	구		
유				소		
				청		
				보		
합				계	4,867,000	3,554,750
					29,692,000	23,534,270

(단위 : 원)

				1700 농업기계화	
265		821			
예산재배정액	지출액	예산재배정액	지출액	예산재배정액	지출액
				1,070,454,000	1,070,453,200
				10,071,000	10,071,000
				9,584,000	9,464,660
				10,071,000	10,071,000
				10,071,000	10,071,000
				843,493,000	843,493,000
				242,196,000	242,196,000
				423,372,000	423,372,000
				801,889,000	801,889,000
				900,312,000	900,312,000
				1,087,287,000	1,087,287,000
				867,946,000	867,946,000
				718,940,000	718,940,000
				15,348,000	15,348,000
				89,016,550	86,207,150
14,084,000	12,545,150	51,157,000	50,911,650		
14,084,000	12,545,150	51,157,000	50,911,650	7,100,050,550	7,097,121,010



기 관 별	항 세 항 목 구 분				1711 농업기계화			
					319			
					예산재배정액	지출액	예산재배정액	지출액
농림수산부	수특직	산별할	부시	1,070,454,000	1,070,453,200	1,070,454,000	1,070,453,200	
농서	림울	특산	시	10,071,000	10,071,000			
부대	산구	직직	시	9,584,000	9,464,660			
인	천	직직	시	10,071,000	10,071,000			
광	주	직할	시	10,071,000	10,071,000			
경		기	도	843,493,000	843,493,000			
강		원	도	242,196,000	242,196,000			
충	청	북	도	423,372,000	423,372,000			
충	청	남	도	801,889,000	801,889,000			
전	라	북	도	900,312,000	900,312,000			
전	라	남	도	1,087,287,000	1,087,287,000			
경	상	북	도	867,946,000	867,946,000			
경	상	남	도	718,940,000	718,940,000			
제		주	도	15,348,000	15,348,000			
국립생물자원관	생물	사검	사무소					
국립농산물검역소	농산물	물검	사무소					
국립동물검역소	동물	검역	사무소					
국립농업자재검역소	농업자재	검역	사무소	89,016,550	86,207,150			
농업공무원교육원	공무원	원	교육원					
국립종축원	종축	원	축원					
국립식물검역소	식물	검역	소					
국립잠종장	잠종	장	장					
국립종자공급소	종자	공급	소					
경기도농수산물통계사무소	농수산물	통계	사무소					
강원도농수산물통계사무소	농수산물	통계	사무소					
충청북도농수산물통계사무소	농수산물	통계	사무소					
충청남도농수산물통계사무소	농수산물	통계	사무소					
전라북도농수산물통계사무소	농수산물	통계	사무소					
전라남도농수산물통계사무소	농수산물	통계	사무소					
경상북도농수산물통계사무소	농수산물	통계	사무소					
경상남도농수산물통계사무소	농수산물	통계	사무소					
제주도농수산물통계사무소	농수산물	통계	사무소					
축산시험장	축산	시험	장					
가축위생연구소	가축위생	연구	소					
농촌진흥청	농촌진흥	청	청					
합계			계	7,100,050,550	7,097,121,010	1,070,454,000	1,070,453,200	

(단위 : 원)

				1800 양곡기금 및 비료계정	
411		441			
예산재배정액	지출액	예산재배정액	지출액	예산재배정액	지출액
				350,000,000,000	350,000,000,000
		10,071,000	10,071,000		
		9,584,000	9,464,660		
		10,071,000	10,071,000		
		10,071,000	10,071,000		
		843,493,000	843,493,000		
		242,196,000	242,196,000		
		423,372,000	423,372,000		
		801,889,000	801,889,000		
		900,312,000	900,312,000		
		1,087,287,000	1,087,287,000		
		867,946,000	867,946,000		
		718,940,000	718,940,000		
		15,348,000	15,348,000		
89,016,550	86,207,150				
89,016,550	86,207,150	5,940,580,000	5,940,460,660	350,000,000,000	350,000,000,000



(단위 : 원)

(관) 412 농업기반조성		1900 농업용수개발			
				1911 대 · 중규모농업용수개발	
예산재배정액	지출액	예산재배정액	지출액	예산재배정액	지출액
129,549,732,000	129,531,286,080	19,688,076,000	19,669,630,430	6,641,298,000	6,641,298,000
537,000,000	537,000,000	537,000,000	537,000,000	537,000,000	537,000,000
4,000,000	3,967,650	4,000,000	3,967,650		
19,971,884,000	19,970,764,350	9,445,124,000	9,444,004,350	5,927,000,000	5,927,000,000
9,755,452,000	9,755,030,030	4,178,963,000	4,178,541,630	1,894,350,000	1,894,332,460
9,899,997,000	9,899,396,480	4,203,390,000	4,202,789,480	1,360,662,000	1,360,662,000
25,897,888,000	25,897,102,760	9,384,001,000	9,383,215,760	3,915,335,000	3,915,335,000
30,688,712,000	30,687,975,310	14,022,256,000	14,021,519,310	6,754,440,000	6,754,440,000
30,379,260,000	30,377,005,950	14,910,401,000	14,908,146,950	7,660,080,000	7,660,080,000
30,503,458,000	30,501,768,230	21,794,732,000	21,793,042,230	12,795,585,000	12,795,585,000
32,912,777,000	32,911,882,990	19,035,912,000	19,035,017,990	11,410,650,000	11,410,650,000
772,600,000	772,600,000	599,436,000	599,436,000	8,000,000	8,000,000
32,462,000	0	32,462,000	0		
320,905,222,000	320,845,779,830	117,835,753,000	117,776,311,180	58,904,400,000	58,904,382,460

					431		441	
					예산재배정액	지출액	예산재배정액	지출액
항	세	항	목	구				
분	구	분	분	분				
농	림	수	산	부	6,641,298,000	6,641,298,000		
서	을	특	별	시			537,000,000	537,000,000
부	산	직	할	시				
대	구	직	할	시				
인	천	직	할	시				
광	주	기	할	도	5,927,000,000	5,927,000,000		
경		원		도	1,172,000,000	1,171,982,460	722,350,000	722,350,000
강				도	1,360,662,000	1,360,662,000		
충	청	북		도	3,897,000,000	3,897,000,000	18,335,000	18,335,000
충	라	남		도	6,754,440,000	6,754,440,000		
전	라	남		도	7,271,000,000	7,271,000,000	389,080,000	389,080,000
전	상	북		도	12,706,600,000	12,706,600,000	88,985,000	88,985,000
경	상	남		도	10,853,000,000	10,853,000,000	557,650,000	557,650,000
제		주		도	8,000,000	8,000,000		
국	립	생	검	사				
국	립	농	산	물				
국	립	동	물	검				
국	립	농	업	자				
농	업	공	무	원				
국	립	중	축	원				
국	립	식	물	검				
국	립	잡	종	장				
국	립	종	자	공				
경	도	농	수	산				
강	원	도	농	수				
충	청	북	도	농				
충	청	남	도	농				
전	라	북	도	농				
전	라	남	도	농				
경	상	북	도	농				
경	상	남	도	농				
제	주	도	농	수				
축	산	시	협	장				
가	추	위	생	연				
농	촌	진	홍	구				
유				소				
				청				
				보				
합				계	56,591,000,000	56,590,982,460	2,313,400,000	2,313,400,000

(단위 : 원)

1912 일반농업용수개발					
		431		441	
예산재배정액	지출액	예산재배정액	지출액	예산재배정액	지출액
1,955,000,000	1,954,846,000	1,955,000,000	1,954,846,000		
2,804,420,000	2,804,420,000			2,804,420,000	2,804,420,000
2,018,980,000	2,018,980,000			2,018,980,000	2,018,980,000
2,376,239,000	2,376,239,000			2,376,239,000	2,376,239,000
4,957,841,000	4,957,841,000	393,388,000	393,388,000	4,564,453,000	4,564,453,000
6,714,335,000	6,713,945,390	1,153,740,000	1,153,740,000	5,560,595,000	5,560,205,390
6,285,155,000	6,285,155,000			6,285,155,000	6,285,155,000
8,436,045,000	8,436,045,000	790,415,000	790,415,000	7,645,630,000	7,645,630,000
7,037,490,000	7,037,277,000	60,000,000	60,000,000	6,977,490,000	6,977,277,000
589,100,000	589,100,000			589,100,000	589,100,000
43,174,605,000	43,173,848,390	4,352,543,000	4,352,389,000	38,822,062,000	38,821,459,390

항					1913 채무상환			
세					281			
목								
구								
기 관 별					예산재배정액		지출액	
					예산재배정액		지출액	
농	림	수	산	부	10,440,840,000	10,433,087,360	9,254,000	9,253,460
서	울	특	별	시				
부	산	직	할	시				
대	구	직	할	시				
인	천	직	할	시				
광	주	직	할	시				
경		기	할	도	627,306,000	627,306,000		
강		원		도	246,998,000	246,998,000		
충	청		북	도	431,816,000	431,816,000		
충	청		남	도	411,579,000	411,579,000		
전	라		북	도	513,819,000	513,819,000		
전	라		남	도	923,174,000	923,174,000		
경	상		북	도	458,156,000	458,156,000		
경	상		남	도	553,882,000	553,882,000		
제		주		도	2,336,000	2,336,000		
국	립	생	사	검				
국	립	농	산	물				
국	립	동	물	검				
국	립	농	업	자				
농	업	공	무	원				
국	립	종	축	원				
국	립	식	물	검				
국	립	잡	종	장				
국	립	종	자	공				
경	기	도	농	수				
강	원	도	농	수				
충	청	북	도	농				
충	청	남	도	농				
전	라	북	도	농				
전	라	남	도	농				
경	상	북	도	농				
경	상	남	도	농				
제	주	도	농	수				
축	산	시	협	장				
가	축	위	생	연				
농	촌	진	흥	구				
유				보	32,462,000			
합				계	14,642,368,000	14,602,153,360	9,254,000	9,253,460

(단위 : 원)

282		315		612	
예산재배정액	지출액	예산재배정액	지출액	예산재배정액	지출액
184,040,000	182,188,630			577,247,000	571,346,570
		627,306,000	627,306,000		
		246,998,000	246,998,000		
		431,816,000	431,816,000		
		411,579,000	411,579,000		
		513,819,000	513,819,000		
		923,174,000	923,174,000		
		458,156,000	458,156,000		
		553,882,000	553,882,000		
		2,336,000	2,336,000		
		32,462,000			
184,040,000	182,188,630	4,201,528,000	4,169,066,000	577,247,000	571,346,570



기 관 별	항				613		741	
	세				예산재배정액	지출액	예산재배정액	지출액
	구 분							
농림수산개발원	수특직직직직기원	산별할할할할할	부시시시시시	49,356,000	49,356,000	5,284,745,000	5,284,744,710	
충청남도	청청라라상상	북남북남북남	도도도도도도					
경상북도	주사검사	주사검사	도도도도도도					
경상남도	국립농산물검역소	국립농산물검역소	도도도도도도					
충청북도	국립농산물검역소	국립농산물검역소	도도도도도도					
충청남도	국립농산물검역소	국립농산물검역소	도도도도도도					
전라북도	국립농산물검역소	국립농산물검역소	도도도도도도					
전라남도	국립농산물검역소	국립농산물검역소	도도도도도도					
경상북도	국립농산물검역소	국립농산물검역소	도도도도도도					
경상남도	국립농산물검역소	국립농산물검역소	도도도도도도					
제주도	국립농산물검역소	국립농산물검역소	도도도도도도					
축산진흥원	축산진흥원	축산진흥원	장소정보					
농촌진흥청	농촌진흥청	농촌진흥청	장소정보					
합계			계	49,356,000	49,356,000	5,284,745,000	5,284,744,710	

(단위 : 원)

752		1914 농지행정			
				101	
예산재배정액	지출액	예산재배정액	지출액	예산재배정액	지출액
4,336,198,000	4,336,197,990	650,938,000	640,399,070	254,067,000	251,653,900
		4,000,000	3,967,650		
		86,398,000	85,278,350		
		18,635,000	18,230,570		
		34,673,000	34,072,480		
		99,246,000	98,460,760		
		39,662,000	39,314,000		
		41,992,000	39,737,950		
		104,946,000	103,256,230		
		33,890,000	33,208,990		
4,336,198,000	4,336,197,990	1,114,380,000	1,095,926,970	254,067,000	251,653,900

기 관 별	항 세 목 구 분				102		105	
					예산재배정액	지출액	예산재배정액	지출액
	농림수산물부서	림업	수특직	산별	부시	122,799,000	122,201,940	81,501,000
서부대인	산구천주	직직직직기원	할할할할할	시시시시				
관광				도도도도				
강릉	청청		북남	도도도도				
충전	라라		북남	도도도도				
전경	상상		북남	도도도도				
경제		주		도도도도				
국립	생	사	검	사소				
국립	농	산	검	사소				
국립	동	물	검	역소				
국립	농	물	재	검사				
농업	공	무	원	교육				
국립		중	축	원소				
국립	식	물	검	역소				
국립		참	중	장소				
국립	중	자	공	급소				
경기도	농	수	산	통계사무소				
강원도	농	수	산	통계사무소				
충청북도	농	수	산	통계사무소				
충청남도	농	수	산	통계사무소				
전라북도	농	수	산	통계사무소				
전라남도	농	수	산	통계사무소				
경상북도	농	수	산	통계사무소				
경상남도	농	수	산	통계사무소				
제주도	농	수	산	통계사무소				
축산	산	시	협	장소				
가축	축	위	생	연구				
농유	촌	진	흥	정보				
합			계		122,799,000	122,201,940	81,501,000	79,797,570

(단위 : 원)

107		211		221	
예산재배정액	지출액	예산재배정액	지출액	예산재배정액	지출액
25,200,000	25,195,460	16,376,000	16,366,130	62,415,000	56,934,290
				4,000,000	3,967,650
		2,100,000	1,160,000	84,298,000	84,118,350
		1,600,000	1,566,000	17,035,000	16,664,570
		1,500,000	1,500,000	33,173,000	32,572,480
		2,500,000	2,500,000	96,746,000	95,960,760
		2,500,000	2,499,500	37,162,000	36,815,420
		2,500,000	2,360,000	39,492,000	37,377,950
		3,100,000	3,007,110	101,846,000	100,249,120
		2,500,000	2,500,000	31,390,000	30,708,990
25,200,000	25,195,460	34,676,000	33,458,740	507,557,000	495,369,580

기 관 별	구 분	232		233	
		예산재배정액	지 출 액	예산재배정액	지 출 액
		세		항	
농서부	림	수	산	부	
대인	울	특	별	시	
광	산	직	할	시	
경	구	직	할	시	
강	천	직	할	도	
충	주	기	할	도	
충		원		도	
전	청		북	도	
전	청		남	도	
경	라		남	도	
제	라		북	도	
국	상		남	도	
국	상	주		도	
국	생	사	검	소	
국	림	산	사	소	
국	림	물	검	소	
국	림	자	역	소	
농	동	재	검	소	
업	농	원	교	원	
국	공	무	육	원	
국	림	중	축	소	
국	림	물	검	소	
국	림	잠	중	장	
국	림	자	공	소	
경	도	수	통	사	
강	원	산	계	무	
충	청	수	통	소	
충	청	산	계	사	
전	라	수	통	무	
전	라	산	계	소	
경	상	수	통	사	
경	상	산	계	무	
제	주	수	통	소	
축	산	시	협	장	
가	추	위	연	소	
농	촌	생	구	청	
유		진	홍	보	
합			계		
			17,400,000	17,190,300	7,200,000
					7,200,000

(단위 : 원)

234		251		821	
예산재배정액	지출액	예산재배정액	지출액	예산재배정액	지출액
14,280,000	14,209,480	600,000	550,000	49,100,000	49,100,000
14,280,000	14,209,480	600,000	550,000	49,100,000	49,100,000

					2100 생산기반 확충		2111 경지정리	
기 관 별	구 분	세 항 목	항 목					
					예산재배정액	지출액	예산재배정액	지출액
농서부대인광경강충충전전경제	림울산구천주	수특직직직기원	산별할할할	부시시시시	4,284,918,000	4,284,917,650	1,336,794,000	1,336,794,000
				도	10,526,760,000	10,526,760,000	10,002,837,000	10,002,837,000
				도	5,576,489,000	5,576,489,000	4,469,259,000	4,469,259,000
				도	5,696,607,000	5,696,607,000	5,444,609,000	5,444,609,000
				도	16,513,887,000	16,513,887,000	13,375,002,000	13,375,002,000
				도	16,666,456,000	16,666,456,000	10,307,494,000	10,307,494,000
				도	15,468,859,000	15,468,859,000	12,165,043,000	12,165,043,000
				도	8,708,726,000	8,708,726,000	6,640,411,000	6,640,411,000
				도	13,876,865,000	13,876,865,000	9,016,087,000	9,016,087,000
				도	173,164,000	173,164,000		
국립생사검사소	립농산물검사소							
국립동물검역소	립농업자재검사소							
국립공무원교육원	립종축원							
국립식물검역소	립잡종장							
국립종자공급소								
경기도농수산통계사무소								
강원도농수산통계사무소								
충청북도농수산통계사무소								
충청남도농수산통계사무소								
전라북도농수산통계사무소								
전라남도농수산통계사무소								
경상북도농수산통계사무소								
경상남도농수산통계사무소								
제주도농수산통계사무소								
축산시협장	축위생연구원							
가축위생연구소								
농촌진흥청								
합				계	97,492,731,000	97,492,730,650	72,757,536,000	72,757,536,000

(단위 : 원)

315		441		2112 농지조성	
예산재배정액	지출액	예산재배정액	지출액	예산재배정액	지출액
1,336,794,000	1,336,794,000			14,124,000	14,123,650
		10,002,837,000	10,002,837,000	89,923,000	89,923,000
		4,469,259,000	4,469,259,000	258,230,000	258,230,000
		5,444,609,000	5,444,609,000	76,998,000	76,998,000
		13,375,002,000	13,375,002,000	77,285,000	77,285,000
		10,307,494,000	10,307,494,000	167,162,000	167,162,000
		12,165,043,000	12,165,043,000	30,216,000	30,216,000
		6,640,411,000	6,640,411,000	41,315,000	41,315,000
		9,016,087,000	9,016,087,000	271,058,000	271,058,000
				123,164,000	123,164,000
1,336,794,000	1,336,794,000	71,420,742,000	71,420,742,000	1,149,475,000	1,149,474,650





(단위 : 원)

431		441		614	
예산재배정액	지출액	예산재배정액	지출액	예산재배정액	지출액
9,000,000	9,000,000			373,000	373,000
		89,923,000	89,923,000		
		258,230,000	258,230,000		
		76,998,000	76,998,000		
		77,285,000	77,285,000		
		167,162,000	167,162,000		
		30,216,000	30,216,000		
		41,315,000	41,315,000		
		271,058,000	271,058,000		
		123,164,000	123,164,000		
9,000,000	9,000,000	1,135,351,000	1,135,351,000	373,000	373,000



(단위 : 원)

2114 간척지 개발		318		2115 배수개선	
예산재배정액	지출액	예산재배정액	지출액	예산재배정액	지출액
2,934,000,000	2,934,000,000	2,934,000,000	2,934,000,000		
				30,000,000	30,000,000
				849,000,000	849,000,000
				175,000,000	175,000,000
				2,718,000,000	2,718,000,000
				5,596,000,000	5,596,000,000
				2,660,000,000	2,660,000,000
				2,027,000,000	2,027,000,000
				4,306,720,000	4,306,720,000
				50,000,000	50,000,000
2,934,000,000	2,934,000,000	2,934,000,000	2,934,000,000	18,411,720,000	18,411,720,000

				2200 대단위 농업개발			
				441			
기 관 별				예산재배정액		지출액	
구 분				예산재배정액		지출액	
농서부	림울산구천주	수특직직직직기원	산별할할할할할	부시시시시시도도도도도도도도도도도	30,000,000	30,000,000	105,576,738,000
농서부	림울산구천주	수특직직직직기원	산별할할할할할	부시시시시시도도도도도도도도도도도	849,000,000	849,000,000	105,576,738,000
농서부	림울산구천주	수특직직직직기원	산별할할할할할	부시시시시시도도도도도도도도도도도	175,000,000	175,000,000	105,576,738,000
농서부	림울산구천주	수특직직직직기원	산별할할할할할	부시시시시시도도도도도도도도도도도	2,718,000,000	2,718,000,000	105,576,738,000
농서부	림울산구천주	수특직직직직기원	산별할할할할할	부시시시시시도도도도도도도도도도도	5,596,000,000	5,596,000,000	105,576,738,000
농서부	림울산구천주	수특직직직직기원	산별할할할할할	부시시시시시도도도도도도도도도도도	2,660,000,000	2,660,000,000	105,576,738,000
농서부	림울산구천주	수특직직직직기원	산별할할할할할	부시시시시시도도도도도도도도도도도	2,027,000,000	2,027,000,000	105,576,738,000
농서부	림울산구천주	수특직직직직기원	산별할할할할할	부시시시시시도도도도도도도도도도도	4,306,720,000	4,306,720,000	105,576,738,000
농서부	림울산구천주	수특직직직직기원	산별할할할할할	부시시시시시도도도도도도도도도도도	50,000,000	50,000,000	105,576,738,000
국립농산물검역소	국립농산물검역소	국립농산물검역소	국립농산물검역소	국립농산물검역소			
국립농업자재교육원	국립농업자재교육원	국립농업자재교육원	국립농업자재교육원	국립농업자재교육원			
국립종축원	국립종축원	국립종축원	국립종축원	국립종축원			
국립식물검역소	국립식물검역소	국립식물검역소	국립식물검역소	국립식물검역소			
국립잠종장	국립잠종장	국립잠종장	국립잠종장	국립잠종장			
국립종자공급소	국립종자공급소	국립종자공급소	국립종자공급소	국립종자공급소			
경기도농수산통계사무소	경기도농수산통계사무소	경기도농수산통계사무소	경기도농수산통계사무소	경기도농수산통계사무소			
강원도농수산통계사무소	강원도농수산통계사무소	강원도농수산통계사무소	강원도농수산통계사무소	강원도농수산통계사무소			
충청북도농수산통계사무소	충청북도농수산통계사무소	충청북도농수산통계사무소	충청북도농수산통계사무소	충청북도농수산통계사무소			
충청남도농수산통계사무소	충청남도농수산통계사무소	충청남도농수산통계사무소	충청남도농수산통계사무소	충청남도농수산통계사무소			
전라북도농수산통계사무소	전라북도농수산통계사무소	전라북도농수산통계사무소	전라북도농수산통계사무소	전라북도농수산통계사무소			
전라남도농수산통계사무소	전라남도농수산통계사무소	전라남도농수산통계사무소	전라남도농수산통계사무소	전라남도농수산통계사무소			
경상북도농수산통계사무소	경상북도농수산통계사무소	경상북도농수산통계사무소	경상북도농수산통계사무소	경상북도농수산통계사무소			
경상남도농수산통계사무소	경상남도농수산통계사무소	경상남도농수산통계사무소	경상남도농수산통계사무소	경상남도농수산통계사무소			
제주도농수산통계사무소	제주도농수산통계사무소	제주도농수산통계사무소	제주도농수산통계사무소	제주도농수산통계사무소			
축산진흥원	축산진흥원	축산진흥원	축산진흥원	축산진흥원			
가축위생연구소	가축위생연구소	가축위생연구소	가축위생연구소	가축위생연구소			
농촌진흥청	농촌진흥청	농촌진흥청	농촌진흥청	농촌진흥청			
합계				계	18,411,720,000	18,411,720,000	105,576,738,000





(단위 : 원)

432		2218 미호천유역개발				432	
예산재배정액	지출액	예산재배정액	지출액	예산재배정액	지출액	예산재배정액	지출액
15,500,000,000	15,500,000,000	9,000,000,000	9,000,000,000	9,000,000,000	9,000,000,000	9,000,000,000	9,000,000,000
15,500,000,000	15,500,000,000	9,000,000,000	9,000,000,000	9,000,000,000	9,000,000,000	9,000,000,000	9,000,000,000









(단위 : 원)

2224 영산강(III)지구개발					
432				432	
예산재배정액	지출액	예산재배정액	지출액	예산재배정액	지출액
8,500,000,000	8,500,000,000	1,500,000,000	1,500,000,000	1,500,000,000	1,500,000,000
8,500,000,000	8,500,000,000	1,500,000,000	1,500,000,000	1,500,000,000	1,500,000,000

				(원) 413 농가소득지원	2400 유통개선			
				항	세	항		
				목	목	목		
기 관 별				구	분	구		
				예산재배정액	지	출		
				액	출	액		
				예산재배정액	지	출		
				액	출	액		
농	림	수	산	부	64,812,825,000	64,603,513,810	24,040,799,000	23,890,232,900
서	울	특	별	시	2,644,515,000	2,640,840,370	2,630,000,000	2,630,000,000
부	산	직	할	시	33,900,000	33,299,850		
대	구	직	할	시	220,746,000	218,660,920		
인	천	직	할	시	36,385,000	35,024,540		
광	주	직	할	시	2,399,000	2,399,000		
경		기	할	도	1,734,991,000	1,716,654,400		
강		원		도	2,717,102,000	2,714,426,820		
충	청		북	도	3,085,600,000	3,076,852,660		
충	청	라	남	도	4,368,160,000	4,354,116,770		
전	라	라	남	도	2,286,800,000	2,224,551,370		
전	상	상	남	도	5,355,535,000	5,348,579,870		
경	상		남	도	4,107,868,000	4,106,515,700		
제		주		도	1,967,036,000	1,965,725,240		
국	립	생	사	검	147,396,000	145,787,800		
국	립	농	산	물	1,007,515,000	985,094,110		
국	립	동	물	검				
국	립	농	업	자	1,817,181,400	1,541,518,220		
농	업	공	무	원				
국	립	종	축	원	2,998,347,000	2,954,430,770		
국	립	식	물	검				
국	립	잠	종	장	398,699,000	390,563,970		
국	립	중	자	공				
경	도	농	수	산	6,101,000	6,075,250	6,101,000	6,075,250
강	원	도	농	수	3,640,000	3,638,090	3,640,000	3,638,090
충	청	북	도	농	3,120,000	3,116,140	3,120,000	3,116,140
충	청	남	도	농	3,640,000	3,562,200	3,640,000	3,562,200
전	라	북	도	농	4,150,000	4,146,040	4,150,000	4,146,040
전	라	남	도	농	7,200,000	7,185,900	7,200,000	7,185,900
경	상	북	도	농	8,750,000	8,706,850	8,750,000	8,706,850
경	상	남	도	농	5,640,000	5,638,720	5,640,000	5,638,720
제	주	도	농	수	1,500,000	1,492,390	1,500,000	1,492,390
축	산	시	협	장	8,235,000	8,214,250		
가	축	위	생	연	213,375,000	213,352,100		
농	촌	진	흥	청				
유				보	10,014,000			
합				계	100,018,365,400	99,323,684,120	26,714,540,000	26,563,794,480

(단위 : 원)

2411 농수산물도매시장건설				2412 산지유통	
		441			
예산재배정액	지출액	예산재배정액	지출액	예산재배정액	지출액
2,630,000,000	2,630,000,000	2,630,000,000	2,630,000,000	3,657,531,000	3,509,912,830
2,630,000,000	2,630,000,000	2,630,000,000	2,630,000,000	3,657,531,000	3,509,912,830

기 관 별	항 세 목 구 분				234		315	
					예산재배정액	지출액	예산재배정액	지출액
농림수산기획위원회	수특직직직직기원	산별할할할할	부시시시시시	19,700,000	19,695,280	525,000,000	520,540,550	
충청남도농수산물통계사무소	청청라라상상	북남북남북남	도도도도도도					
충청북도농수산물통계사무소	주사검사소	검사소	소소소소소소					
충청남도농수산물통계사무소	립생산물검역소	물검역소	소소소소소소					
충청북도농수산물통계사무소	립농동물재검교육원	재검교육원	소소소소소소					
충청남도농수산물통계사무소	립공무원축역소	축역소	소소소소소소					
충청북도농수산물통계사무소	립식물검종장소	검종장소	소소소소소소					
충청남도농수산물통계사무소	립종자공급소	공급소	소소소소소소					
충청북도농수산물통계사무소	경기도농수산물통계사무소	사무소	사무소					
충청남도농수산물통계사무소	강원도농수산물통계사무소	사무소	사무소					
충청북도농수산물통계사무소	충청북도농수산물통계사무소	사무소	사무소					
충청남도농수산물통계사무소	충청남도농수산물통계사무소	사무소	사무소					
충청북도농수산물통계사무소	전라북도농수산물통계사무소	사무소	사무소					
충청남도농수산물통계사무소	전라남도농수산물통계사무소	사무소	사무소					
충청북도농수산물통계사무소	경상북도농수산물통계사무소	사무소	사무소					
충청남도농수산물통계사무소	경상남도농수산물통계사무소	사무소	사무소					
충청북도농수산물통계사무소	제주도농수산물통계사무소	사무소	사무소					
농림수산기획위원회	축산시생연홍	시생연홍	장구소정보					
합계				19,700,000	19,695,280	525,000,000	520,540,550	

(단위 : 원)

2413 유통조성					
431				211	
예산재배정액	지출액	예산재배정액	지출액	예산재배정액	지출액
3,112,831,000	2,969,677,000	383,268,000	380,320,070	4,492,000	3,333,450
		6,101,000	6,075,250		
		3,640,000	3,638,090		
		3,120,000	3,116,140		
		3,640,000	3,562,200		
		4,150,000	4,146,040		
		7,200,000	7,185,900		
		8,750,000	8,706,850		
		5,640,000	5,638,720		
		1,500,000	1,492,390		
3,112,831,000	2,969,677,000	427,009,000	423,881,650	4,492,000	3,333,450



항					221		251	
세					예산재배정액		지출액	
항					221		251	
목					예산재배정액		지출액	
구					221		251	
기 관 별					예산재배정액		지출액	
농	림	수	산	부	7,840,000	7,825,460		
서	울	특	별	시				
부	산	직	할	시				
대	구	직	할	시				
인	천	직	할	시				
광	주	기	할	도				
경		원		도				
강	청			도				
충	청			도				
충	라			도				
전	라			도				
전	상			도				
경	상			도				
제		주		도				
국	립	사	검	사				
국	립	농	산	검				
국	립	동	물	역				
국	립	농	물	검				
농	업	업	자	재				
국	업	공	무	원				
국	립	종	축	육				
국	립	식	물	검				
국	립	잠	종	역				
국	립	종	자	공				
국	립	자	공	급				
국	립	공	급	소				
경	도	농	수	산				
경	도	농	수	산				
강	원	도	농	수				
강	원	도	농	수				
충	청	북	도	농				
충	청	북	도	농				
충	청	남	도	농				
충	청	남	도	농				
전	라	북	도	농				
전	라	북	도	농				
전	라	남	도	농				
전	라	남	도	농				
경	상	북	도	농				
경	상	북	도	농				
경	상	남	도	농				
경	상	남	도	농				
제	주	도	농	수				
제	주	도	농	수				
추	산	시	협	장				
추	산	시	협	장				
가	축	위	생	연				
가	축	위	생	연				
농	촌	진	홍	구				
유				소				
				청				
				보				
합				계	7,840,000	7,825,460	0	0

(단위 : 원)

315		411		412	
예산재배정액	지출액	예산재배정액	지출액	예산재배정액	지출액
177,700,000	177,700,000	5,260,000	3,498,000		
		4,259,000	4,239,900	1,842,000	1,835,350
		3,640,000	3,638,090		
		3,120,000	3,116,140		
		3,640,000	3,562,200		
		3,430,000	3,426,880	720,000	719,160
		4,350,000	4,335,900	2,850,000	2,850,000
		4,450,000	4,407,350	4,300,000	4,299,500
		4,140,000	4,139,370	1,500,000	1,499,350
		1,500,000	1,492,390		
177,700,000	177,700,000	37,789,000	35,856,220	11,212,000	11,203,360

		항		741		752	
		세		예산재배정액	지출액	예산재배정액	지출액
기 관 별		구분					
농서	림	수	산	142,334,000	142,328,320	45,642,000	45,634,840
부	울	특	별				
대	산	직	할				
인	구	직	할				
광	천	직	할				
경	주	직	할				
강		기	할				
충	청	원					
충	청						
전	라						
전	라						
경	상						
계	상						
국		주					
국	립	사	사				
국	립	농	검				
국	립	동	물				
농	업	농	검				
국	업	공	사				
국	립	무	역				
국	립	원	소				
국	립	중	교육				
국	립	추	원				
국	립	검	소				
국	립	종	장				
국	립	잡	소				
국	립	자	급				
경	도	수	통				
강	원	산	계				
충	청	통	사				
충	청	계	무				
전	라	사	소				
전	라	무	소				
경	상	소	소				
경	상	소	소				
제	주	소	소				
축	산	소	소				
가	위	소	소				
농	생	소	소				
유	진	소	소				
	향	소	소				
	구	소	소				
	분	소	소				
		소	소				
합	계			142,334,000	142,328,320	45,642,000	45,634,840

(단위 : 원)

2414 가격안정				2500 농특사업	
		713			
예산재배정액	지출액	예산재배정액	지출액	예산재배정액	지출액
20,000,000,000	20,000,000,000	20,000,000,000	20,000,000,000	458,282,000	443,766,480
				119,423,000	119,423,000
				137,005,000	137,005,000
				228,956,000	222,956,000
				181,328,000	181,328,000
				274,191,000	222,734,000
				324,512,000	324,512,000
				680,373,000	680,373,000
				492,799,000	492,799,000
				1,007,515,000	985,094,110
				398,699,000	390,563,970
				5,241,000	
20,000,000,000	20,000,000,000	20,000,000,000	20,000,000,000	4,308,324,000	4,200,554,560

항				
세 항				
2511 과수산업육성				
목				
213				
구				
예산재배정액				
지 출 액				
예산재배정액				
지 출 액				
기	관	별	구	분
농	림	수	산	부
서	을	특	별	시
부	산	직	할	시
대	구	직	할	시
인	천	직	할	시
광	주	기	할	도
경		원		도
강				도
충	청			도
충	라			도
전	라			도
전	상			도
경	상			도
제		주		도
국	립	생	검	사
국	립	농	검	사
국	립	동	역	소
국	립	농	재	소
국	립	업	원	소
국	립	공	교	원
국	립	무	육	원
국	립	종	축	원
국	립	식	검	역
국	립	물	역	소
국	립	잠	중	장
국	립	자	공	급
국	립	자	공	급
경	도	농	수	산
강	원	도	수	산
충	청	북	도	농
충	청	남	도	농
전	라	북	도	농
전	라	남	도	농
경	상	북	도	농
경	상	남	도	농
제	주	도	농	수
축	산	시	통	계
가	축	위	생	연
농	촌	진	흥	구
유				소
				장
				소
				청
				보
합				계
				17,805,000
				13,881,710
				12,167,000
				8,255,250

(단위 : 원)

234		2512 잠업사업		411	
예산재배정액	지출액	예산재배정액	지출액	예산재배정액	지출액
5,638,000	5,626,460				
		119,423,000	119,423,000		
		137,005,000	137,005,000		
		228,956,000	222,956,000		
		181,328,000	181,328,000		
		274,191,000	222,734,000		
		324,512,000	324,512,000		
		680,373,000	680,373,000		
		492,799,000	492,799,000		
		50,650,000	42,812,670	50,650,000	42,812,670
		5,241,000			
5,638,000	5,626,460	2,494,478,000	2,423,942,670	50,650,000	42,812,670

기 관 별		항		2513 농 특 행 정				
		세		441				
		구		예산재배정액	지 출 액	예산재배정액	지 출 액	
농	림	수	산	부			440,477,000	429,884,770
서	울	특	별	시				
부	산	직	할	시				
대	구	직	할	시				
인	천	직	할	시				
광	주	기	할	도	119,423,000	119,423,000		
경		원		도	137,005,000	137,005,000		
강				도	228,956,000	222,956,000		
충	청	북		도	181,328,000	181,328,000		
충	청	남		도	274,191,000	222,734,000		
전	라	북		도	324,512,000	324,512,000		
전	라	남		도	680,373,000	680,373,000		
경	상	북		도	492,799,000	492,799,000		
경	상	남		도				
제		주		도				
국	립	생	사	검				
국	립	농	산	물				
국	립	동	물	검				
국	립	농	업	자				
농	업	공	무	원				
국	립	중	축	원				
국	립	식	물	검				
국	립	잡	중	장				
국	립	중	자	공				
경	기	도	농	수	산	통	계	사무
강	원	도	농	수	산	통	계	사무
충	청	북	도	농	수	산	통	계
충	청	남	도	농	수	산	통	계
전	라	북	도	농	수	산	통	계
전	라	남	도	농	수	산	통	계
경	상	북	도	농	수	산	통	계
경	상	남	도	농	수	산	통	계
제	주	도	농	수	산	통	계	사무
축	산	시	협	장				
가	축	위	생	연				
농	촌	진	흥	구				
유				소				
				청				
				보				
					5,241,000			
합				계	2,443,828,000	2,381,130,000	440,477,000	429,884,770

(단위 : 원)

101		102		104	
예산재배정액	지출액	예산재배정액	지출액	예산재배정액	지출액
183,249,000	180,138,620	89,341,000	87,785,190	760,000	150,000
183,249,000	180,138,620	89,341,000	87,785,190	760,000	150,000



항 세 항 목					105		107	
					예산재배정액	지출액	예산재배정액	지출액
기	관	별	구	분				
농	림	수	산	부	57,644,000	57,332,140	18,237,000	18,142,280
서	울	특	별	시				
부	산	직	할	시				
대	구	직	할	시				
인	천	직	할	시				
광	주	기	할	도				
경		원		도				
강				도				
충				도				
청	청			도				
전	라			도				
전	라			도				
경	상			도				
제	상			도				
국	주			도				
국	립	생	검	사				
국	립	농	산	소				
국	립	동	물	소				
국	립	농	자	소				
농	업	공	무	원				
국	립	종	축	원				
국	립	식	물	소				
국	립	잡	종	장				
국	립	종	자	소				
경	도	농	수	사무				
강	원	도	산	소				
충	청	북	수	사무				
청	남	도	산	소				
전	라	북	수	사무				
전	라	남	수	사무				
경	상	북	수	사무				
경	상	남	수	사무				
제	주	도	산	사무				
축	산	시	협	장				
가	축	위	생	구				
농	촌	진	향	소				
유				청				
합			계	보	57,644,000	57,332,140	18,237,000	18,142,280

(단위 : 원)

211		213		221	
예산재배정액	지출액	예산재배정액	지출액	예산재배정액	지출액
5,544,000	5,528,650	8,457,000	4,317,530	13,865,000	13,673,960
5,544,000	5,528,650	8,457,000	4,317,530	13,865,000	13,673,960

항 세 항 목 구 분					232		233	
					예산재배정액	지출액	예산재배정액	지출액
기	관	별						
농	림	수	산	부	14,400,000	14,037,400	6,000,000	5,800,000
서	을	특	별	시				
부	산	직	할	시				
대	구	직	할	시				
인	천	직	할	시				
광	주	기	할	도				
경		원		도				
강				도				
충	청		북	도				
충	라		남	도				
전	라		북	도				
전	상		남	도				
경	상			도				
제		주		도				
국	립	생	사	검				
국	립	농	산	물				
국	립	동	물	검				
국	립	농	업	자				
농	업	공	무	원				
국	립	중		축				
국	립	식	물	검				
국	립	잡		종				
국	립	종	자	공				
경	도	농	수	산				
강	원	도	농	수				
충	청	북	도	농				
충	청	남	도	농				
전	라	북	도	농				
전	라	남	도	농				
경	상	북	도	농				
경	상	남	도	농				
제	주	도	농	수				
축	산	시	협	구				
가	축	위	생	연				
농	촌	진	홍					
유								
합				계	14,400,000	14,037,400	6,000,000	5,800,000

(단위 : 원)

				2514 잠 종 장 운영	
234		821			
예산재배정액	지출액	예산재배정액	지출액	예산재배정액	지출액
2,880,000	2,879,140	40,100,000	40,099,860		
				398,699,000	390,563,970
2,880,000	2,879,140	40,100,000	40,099,860	398,699,000	390,563,970

기 관 별	항 목 구 분				101		102	
	세 항				예산재배정액	지 출 액	예산재배정액	지 출 액
농서부	림	수	산	부				
대인	울	특	별	시				
광	산	직	할	시				
경	구	직	할	시				
강	천	직	할	도				
충	주	기	할	도				
충		원		도				
전	청			도				
경	라			도				
제	라			도				
국	상			도				
국	상			도				
국	주			도				
국	생	사	검	소				
국	농	산	검	소				
국	동	물	검	소				
국	농	자	재	소				
농	업	무	원	소				
국	공	원	교육	원				
국	립	종	축	원				
국	식	물	검	소				
국	립	잡	종	장	119,545,000	119,425,830	58,335,000	58,229,710
국	립	자	공	급				
경	도	농	수	산				
강	원	도	수	산				
충	청	북	도	농				
충	청	남	도	농				
전	라	북	도	농				
전	라	남	도	농				
경	상	북	도	농				
경	상	남	도	농				
제	주	도	농	수				
축	산	시	협	장				
가	추	위	생	구				
농	촌	진	연	소				
유			홍	청				
합				보				
				계	119,545,000	119,425,830	58,335,000	58,229,710

(단위 : 원)

104		105		106	
예산재배정액	지출액	예산재배정액	지출액	예산재배정액	지출액
1,249,000	1,062,870	38,779,000	38,643,630	620,000	616,000
1,249,000	1,062,870	38,779,000	38,643,630	620,000	616,000

기 관 별	구 분	107		108	
		예산재배정액	지출액	예산재배정액	지출액
농서부	림울산구천주	수특직직직직기원	산별할할할할할	부시시시시시	도도도도도도
대인	청청라라상상	북남북남북남	도도도도도도	도도도도도도	도도도도도도
광경강	립생사검사소	주사검사소	도도도도도도	도도도도도도	도도도도도도
충충	립농산물검역소	사물검역소	도도도도도도	도도도도도도	도도도도도도
전전	립동업자재검사소	업자재검사소	도도도도도도	도도도도도도	도도도도도도
경경	립공무원교육원	공무원교육원	도도도도도도	도도도도도도	도도도도도도
제제	립종축	종축	도도도도도도	도도도도도도	도도도도도도
국국	립식품검역소	식품검역소	15,930,000	15,927,600	44,456,000
국국	립잠공급소	잠공급소			39,414,200
국국	립종자공급소	종자공급소			
경기도	농수산통계사무소	농수산통계사무소			
강원도	농수산통계사무소	농수산통계사무소			
충청북도	농수산통계사무소	농수산통계사무소			
충청남도	농수산통계사무소	농수산통계사무소			
전라북도	농수산통계사무소	농수산통계사무소			
전라남도	농수산통계사무소	농수산통계사무소			
경상북도	농수산통계사무소	농수산통계사무소			
경상남도	농수산통계사무소	농수산통계사무소			
제주도	농수산통계사무소	농수산통계사무소			
축가농유	산위촌	시생진	협연홍	장구청보	
합			계		
			15,930,000	15,927,600	44,456,000
					39,414,200

(단위 : 원)

211		221		229	
예산재배정액	지출액	예산재배정액	지출액	예산재배정액	지출액
2,066,000	2,063,000	5,789,000	5,766,220	22,392,000	22,271,700
2,066,000	2,063,000	5,789,000	5,766,220	22,392,000	22,271,700





(단위 : 원)

241		245		251	
예산재배정액	지출액	예산재배정액	지출액	예산재배정액	지출액
10,868,000	10,850,850	1,878,000	1,786,170	200,000	200,000
10,868,000	10,850,850	1,878,000	1,786,170	200,000	200,000

기 관 별	항				예산재배정액	지 출 액	예산재배정액	지 출 액
	세 항							
	목							
구 분	261		264		예산재배정액	지 출 액	예산재배정액	지 출 액
	예산재배정액	지 출 액	예산재배정액	지 출 액				
농서부	림	수	산	부				
대인	울	특	별	시				
광	산	직	할	시				
경	구	직	할	시				
강	천	직	할	도				
충	주	기	할	도				
충		원		도				
전	청		북	도				
전	청		남	도				
경	라		북	도				
제	라		남	도				
국	상		남	도				
국	상	주		도				
국	림	생	사	소				
국	림	농	사	소				
국	림	동	물	소				
국	림	농	물	소				
농	림	업	자	소				
국	림	공	재	소				
국	림	무	원	원				
국	림	종	추	원				
국	림	식	검	소				
국	림	잠	역	장	10,080,000	9,059,570	8,263,000	8,241,410
국	림	종	종	소				
경	도	자	공	소				
강	도	산	급	소				
충	청	통	계	사무				
충	청	통	계	사무				
전	라	통	계	사무				
전	라	통	계	사무				
경	상	통	계	사무				
경	상	통	계	사무				
제	주	통	계	사무				
축	산	시	험	장				
가	축	위	연	소				
농	촌	진	홍	청				
유				보				
합				계	10,080,000	9,059,570	8,263,000	8,241,410

(단위 : 원)

265		411		414	
예산재배정액	지출액	예산재배정액	지출액	예산재배정액	지출액
9,516,000	8,316,090	22,573,000	22,572,840	4,908,000	4,905,000
9,516,000	8,316,090	22,573,000	22,572,840	4,908,000	4,905,000



(단위 : 원)

101		102		104	
예산재배정액	지출액	예산재배정액	지출액	예산재배정액	지출액
376,654,000	375,717,480	181,610,000	180,969,790	864,000	854,440
376,654,000	375,717,480	181,610,000	180,969,790	864,000	854,440

기 관 별	항 목 구 분				105		106	
	세 항 목 구 분				예산재배정액	지출액	예산재배정액	지출액
	농림수산부	림	수	산	부			
서부대인	울	특	별	시				
관대인	산	직	할	시				
관대인	구	직	할	시				
관대인	천	직	할	시				
관대인	주	기	할	도				
관대인		원		도				
관대인	청			도				
관대인	청			도				
관대인	라			도				
관대인	라			도				
관대인	상			도				
관대인	상			도				
관대인		주		도				
국립농림수산부	림	생	검	사	115,778,000	115,181,840	1,545,000	1,544,400
국립농림수산부	농	산	물	검				
국립농림수산부	동	물	검	역				
국립농림수산부	농	자	재	검				
국립농림수산부	업	무	원	교				
국립농림수산부	공	무	원	육				
국립농림수산부	림	종	축	원				
국립농림수산부	식	물	검	역				
국립농림수산부	림	잠	종	장				
국립농림수산부	림	자	공	급				
국립농림수산부	종	자	공	급				
경기도농림수산부	농	수	산	통				
경기도농림수산부	수	산	통	계				
경기도농림수산부	산	통	계	사				
경기도농림수산부	통	계	사	무				
경기도농림수산부	계	사	무	소				
충청북도농림수산부	농	수	산	통				
충청북도농림수산부	수	산	통	계				
충청북도농림수산부	산	통	계	사				
충청북도농림수산부	통	계	사	무				
충청북도농림수산부	계	사	무	소				
충청남도농림수산부	농	수	산	통				
충청남도농림수산부	수	산	통	계				
충청남도농림수산부	산	통	계	사				
충청남도농림수산부	통	계	사	무				
충청남도농림수산부	계	사	무	소				
전라북도농림수산부	농	수	산	통				
전라북도농림수산부	수	산	통	계				
전라북도농림수산부	산	통	계	사				
전라북도농림수산부	통	계	사	무				
전라북도농림수산부	계	사	무	소				
전라남도농림수산부	농	수	산	통				
전라남도농림수산부	수	산	통	계				
전라남도농림수산부	산	통	계	사				
전라남도농림수산부	통	계	사	무				
전라남도농림수산부	계	사	무	소				
경상북도농림수산부	농	수	산	통				
경상북도농림수산부	수	산	통	계				
경상북도농림수산부	산	통	계	사				
경상북도농림수산부	통	계	사	무				
경상북도농림수산부	계	사	무	소				
경상남도농림수산부	농	수	산	통				
경상남도농림수산부	수	산	통	계				
경상남도농림수산부	산	통	계	사				
경상남도농림수산부	통	계	사	무				
경상남도농림수산부	계	사	무	소				
제주도농림수산부	농	수	산	통				
제주도농림수산부	수	산	통	계				
제주도농림수산부	산	통	계	사				
제주도농림수산부	통	계	사	무				
제주도농림수산부	계	사	무	소				
축산진흥	산	시	협	장				
가축위생연구소	축	위	생	연				
농촌진흥청	촌	진	홍	구				
농촌진흥청	진	홍	구	소				
농촌진흥청	진	홍	구	청				
농촌진흥청	진	홍	구	보				
합계				계	115,778,000	115,181,840	1,545,000	1,544,400

(단위 : 원)

107		108		211	
예산재배정액	지출액	예산재배정액	지출액	예산재배정액	지출액
49,960,000	49,697,310	530,000	465,080	9,489,000	9,484,460
49,960,000	49,697,310	530,000	465,080	9,489,000	9,484,460



기	관	별	항		221		229	
			세	항	예	지	예	지
농	림	수	산	부				
서	울	특	별	시				
대	산	직	할	시				
인	구	직	할	시				
광	천	직	할	시				
경	주	기	할	도				
강		원		도				
충	청		북	도				
충	청		남	도				
전	라		북	도				
전	라		남	도				
경	상		남	도				
제		주		도				
국	림	생	검	사	12,046,000	11,584,550	9,424,000	8,772,300
국	림	농	산	검				
국	림	동	물	사				
국	림	농	물	역				
농	업	업	자	재				
업	공	무	원	교				
국	림	중	축	육				
국	림	식	물	원				
국	림	잠	종	소				
국	림	종	자	장				
경	도	농	수	공				
강	원	도	산	급				
충	청	북	수	소				
충	청	남	수	사무				
전	라	북	산	소				
전	라	남	통	사무				
경	상	북	계	사무				
경	상	남	사무	소				
제	주	도	소	사무				
추	가	산	시	장				
가	축	위	협	소				
농	촌	생	연	구				
유		진	홍	청				
합			계	보	12,046,000	11,584,550	9,424,000	8,772,300

(단위 : 원)

232		233		241	
예산재배정액	지출액	예산재배정액	지출액	예산재배정액	지출액
10,400,000	10,393,320	8,968,000	8,968,000	33,785,000	33,536,980
10,400,000	10,393,320	8,968,000	8,968,000	33,785,000	33,536,980



(단위 : 원)

264		265		411	
예산재배정액	지출액	예산재배정액	지출액	예산재배정액	지출액
27,521,000	26,329,850	26,100,000	20,012,710	9,325,000	9,315,740
27,521,000	26,329,850	26,100,000	20,012,710	9,325,000	9,315,740

기 관 별	항 목				
	412		413		
	예산재배정액	지출액	예산재배정액	지출액	
농림수산물부서	농림수산물부서				
농림수산물부서	농림수산물부서				
농림수산물부서	농림수산물부서				
농림수산물부서	농림수산물부서				
농림수산물부서	농림수산물부서				
농림수산물부서	농림수산물부서				
농림수산물부서	농림수산물부서				
농림수산물부서	농림수산물부서				
농림수산물부서	농림수산물부서				
농림수산물부서	농림수산물부서				
농림수산물부서	농림수산물부서				
농림수산물부서	농림수산물부서				
농림수산물부서	농림수산물부서				
농림수산물부서	농림수산물부서				
농림수산물부서	농림수산물부서				
농림수산물부서	농림수산물부서				
농림수산물부서	농림수산물부서				
농림수산물부서	농림수산물부서				
농림수산물부서	농림수산물부서				
농림수산물부서	농림수산물부서				
합계	28,882,000	27,206,470	1,023,000	1,023,000	

(단위 : 원)

				2600 축 산 사 업	
414		821			
예산재배정액	지출액	예산재배정액	지출액	예산재배정액	지출액
				1,249,636,000	1,242,179,210
				14,515,000	10,840,370
				33,900,000	33,299,850
				35,875,000	33,789,920
				36,385,000	35,024,540
				2,399,000	2,399,000
				391,280,000	372,943,400
				193,934,000	191,258,820
				124,342,000	121,594,660
				274,632,000	270,081,770
				234,082,000	223,290,370
				359,972,000	353,016,870
				282,935,000	281,582,700
				333,158,000	331,847,240
				139,605,000	137,996,800
12,659,000	12,539,020	27,558,000	27,220,440		
				1,817,181,400	1,541,518,220
				2,998,347,000	2,954,430,770
				8,235,000	8,214,250
				213,375,000	213,352,100
12,659,000	12,539,020	27,558,000	27,220,440	8,743,788,400	8,358,660,860

기 관 별	항 세 항 목 구 분				2611 축 산 사 업			
					229			
	예산재배정액		지출액		예산재배정액		지출액	
농림수산부	수특직직기	산별할할할	부시시시시	691,682,000	691,682,000			
서울산구천주				14,279,000	10,840,370	14,279,000	10,840,370	
대인광경강				11,878,000	11,305,050	9,676,000	9,103,050	
인광경강				13,786,000	11,766,400	10,615,000	8,596,000	
광경강				25,192,000	23,858,330	16,922,000	15,588,730	
경강				214,422,000	198,088,580	172,388,000	156,056,130	
강				126,320,000	124,939,020	72,703,000	71,322,020	
충청	청청라라상	북남북남	도도도도도	71,607,000	70,953,230	66,065,000	65,411,230	
충청				171,887,000	170,083,750	165,024,000	163,222,190	
전전				111,637,000	101,327,300	63,553,000	53,244,300	
전전				190,094,000	184,670,850	149,933,000	144,510,450	
경경				137,232,000	136,779,400	126,865,000	126,413,200	
경경				197,024,000	196,481,000	126,290,000	125,747,000	
제주				113,109,000	112,024,800	33,403,000	32,318,800	
국립생물자원관	생물자원	검역소	사무소					
국립농산물검역소	농산물	검역소	사무소					
국립농업자재검역소	농업자재	검역소	사무소	15,075,000	14,852,140	15,075,000	14,852,140	
국립농업공무원교육원	농업공무원	교육원						
국립종축원	종축	원						
국립식물검역소	식물	검역소						
국립잠종장	잠종	장						
국립종자공급소	종자공급	소						
경기도농수산통계사무소	농수산통계	사무소						
강원도농수산통계사무소	농수산통계	사무소						
충청북도농수산통계사무소	농수산통계	사무소						
충청남도농수산통계사무소	농수산통계	사무소						
전라북도농수산통계사무소	농수산통계	사무소						
전라남도농수산통계사무소	농수산통계	사무소						
경상북도농수산통계사무소	농수산통계	사무소						
경상남도농수산통계사무소	농수산통계	사무소						
제주도농수산통계사무소	농수산통계	사무소						
축산시험장	축산시험	장		8,235,000	8,214,250	8,235,000	8,214,250	
가축위생연구소	가축위생	연구소		213,375,000	213,352,100	213,375,000	213,352,100	
농촌진흥청	농촌진흥	청						
유								
합			계	2,326,834,000	2,281,218,570	1,264,401,000	1,218,791,960	

( 단위 : 원 )

314		319		321	
예산재배정액	지출액	예산재배정액	지출액	예산재배정액	지출액
		691,682,000	691,682,000		
2,202,000	2,202,000				
3,171,000	3,170,400				
8,270,000	8,269,600				
42,034,000	42,032,450				
2,888,000	2,888,000				
4,760,000	4,760,000				
5,996,000	5,994,560				
2,719,000	2,718,000				
3,975,000	3,974,400			4,900,000	4,900,000
10,367,000	10,366,200				
13,912,000	13,912,000				
79,706,000	79,706,000				
180,000,000	179,993,610	691,682,000	691,682,000	4,900,000	4,900,000





(단위 : 원)

101		102		104	
예산재배정액	지출액	예산재배정액	지출액	예산재배정액	지출액
237,306,000	236,644,330	117,299,000	116,758,430	2,416,000	1,950,000
9,672,000	9,672,000	4,728,000	4,727,100		
10,152,000	10,152,000	5,012,000	4,957,200		
5,448,000	5,448,000	2,578,000	2,577,390		
1,034,000	1,034,000	517,000	517,000		
70,740,000	70,288,830	34,548,000	34,159,290	21,072,000	20,964,000
24,754,000	24,511,250	11,801,000	11,541,170	14,688,000	14,463,000
19,335,000	18,852,970	9,120,000	8,689,710	11,772,000	11,722,340
39,388,000	38,405,360	19,127,000	18,611,680	18,684,000	18,418,350
49,413,000	49,375,920	23,816,000	23,657,700	16,200,000	16,200,000
67,639,000	66,910,500	33,028,000	32,880,100	22,284,000	22,284,000
56,484,000	56,484,000	27,805,000	27,788,950	25,716,000	25,680,000
53,700,000	53,496,900	25,740,000	25,636,700	22,140,000	21,996,000
10,790,000	10,788,000	5,622,000	5,394,000	2,808,000	2,662,500
655,855,000	652,064,060	320,741,000	317,896,420	157,780,000	156,340,190

기 관 별					항			
					세			
					항			
구					105		107	
					예산재배정액		지출액	
농	림	수	산	부	73,876,000	73,313,610	26,214,000	26,205,490
서	울	특	별	시				
부	산	직	할	시	5,241,000	5,241,000	1,080,000	1,080,000
대	구	직	할	시	4,599,000	4,589,000	1,080,000	1,080,000
인	천	직	할	시	1,539,000	1,539,000	720,000	720,000
광	주	직	할	시	608,000	608,000	120,000	120,000
경		기		도	32,178,000	31,478,360	8,640,000	8,515,000
강		원		도	9,402,000	9,033,000	3,190,000	3,060,000
충	청	북	도	도	6,574,000	6,189,980	2,730,000	2,451,290
충	청	남	도	도	15,571,000	15,064,430	4,821,000	4,486,540
전	라	북	도	도	20,355,000	20,333,550	6,207,000	6,107,000
전	라	남	도	도	30,639,000	30,181,600	7,800,000	7,671,420
경	상	북	도	도	21,877,000	21,811,550	6,480,000	6,480,000
경	상	남	도	도	21,018,000	21,017,500	6,358,000	6,072,300
제		주		도	4,829,000	4,772,000	1,140,000	1,080,000
국	립	생	사	검				
국	립	농	산	물				
국	립	동	물	검				
국	립	농	업	자				
농	업	공	무	원				
국	립	종	축	원				
국	립	식	물	검				
국	립	잠	종	장				
국	립	종	자	공				
경	도	농	수	산				
강	원	도	농	수				
충	청	북	도	농				
충	청	남	도	농				
전	라	북	도	농				
전	라	남	도	농				
경	상	북	도	농				
경	상	남	도	농				
제	주	도	농	수				
축	산	시	협	장				
가	축	위	생	연				
농	촌	진	홍	구				
유				소				
				창				
				보				
합				계	248,306,000	245,172,580	76,580,000	75,129,040

(단위 : 원)

211		213		221	
예산재배정액	지출액	예산재배정액	지출액	예산재배정액	지출액
10,872,000	10,867,500	6,401,000	4,363,930	900,000	900,000
1,080,000	1,058,000				
1,080,000	1,080,000				
720,000	710,000				
120,000	120,000				
8,610,000	8,420,500				
3,080,000	3,034,000				
2,751,000	2,661,000				
4,460,000	4,350,000				
5,820,000	5,696,000				
7,800,000	7,747,950				
6,480,000	6,462,000				
6,480,000	6,448,840				
1,110,000	1,080,000				
<b>60,463,000</b>	<b>59,735,790</b>	<b>6,401,000</b>	<b>4,363,930</b>	<b>900,000</b>	<b>900,000</b>



(단위 : 원)

233		234		245	
예산재배정액	지출액	예산재배정액	지출액	예산재배정액	지출액
7,200,000	7,200,000	2,280,000	2,261,970	3,150,000	0
7,200,000	7,200,000	2,280,000	2,261,970	3,150,000	0



(단위 : 원)

2613 동물검역					
		101		102	
예산재배정액	지출액	예산재배정액	지출액	예산재배정액	지출액
1,802,106,000	1,526,666,080	302,699,000	302,168,070	146,376,000	146,068,760
1,802,106,000	1,526,666,080	302,699,000	302,168,070	146,376,000	146,068,760



항 세 항 목 구 분				105		106	
				예산재배정액	지출액	예산재배정액	지출액
기	관	별	구	분	구	분	분
농	림	수	산	부			
서	을	특	별	시			
부	산	직	할	시			
대	구	직	할	시			
인	천	직	할	시			
광	주	기	할	도			
경		원		도			
강	청			도			
충	라	북		도			
충	상	남		도			
전	상	북		도			
전	상	남		도			
경	상	북		도			
제	상	남		도			
국	주	도		소			
국	생	사	검	사			
국	농	산	물	검			
국	동	물	검	역			
국	농	자	재	검	104,526,000	104,127,060	4,586,000
농	공	무	원	교			4,581,000
국	립	중	축	육			
국	립	식	물	검			
국	립	잡	종	역			
국	립	자	공	장			
국	립	종	자	급			
경	도	농	수	산			
강	원	도	농	수			
충	청	북	도	농			
충	청	남	도	농			
전	라	북	도	농			
전	라	남	도	농			
경	상	북	도	농			
경	상	남	도	농			
제	주	도	농	수			
축	산	시	협	장			
가	축	위	생	구			
농	촌	진	연	소			
유			흥	청			
				보			
합				계	104,526,000	104,127,060	4,586,000
							4,581,000

(단위 : 원)

107		108		211	
예산재배정액	지출액	예산재배정액	지출액	예산재배정액	지출액
38,090,000	38,087,660	3,534,000	3,440,300	15,865,000	15,837,920
38,090,000	38,087,660	3,534,000	3,440,300	15,865,000	15,837,920



(단위 : 원)

232		233		241	
예산재배정액	지출액	예산재배정액	지출액	예산재배정액	지출액
10,200,000	10,200,000	12,568,000	12,568,000	62,928,000	41,016,420
10,200,000	10,200,000	12,568,000	12,568,000	62,928,000	41,016,420

기 관 별	구 분	항	245		251	
		세	예산재배정액	지출액	예산재배정액	지출액
		항				
농서부대인광경강충충전전경경제국국국국국국국국경강충충전전경경제국국국국국국국국경강충충전전경경제국국국국국국국국	림을산구천주 청청라라상상 립생사검사소 립농산물검사소 립농동물검역소 업공무원교육원 립종축 립식물검역소 립잠공급소 경도농수산통계사무소 강원도농수산통계사무소 충청북도농수산통계사무소 충청남도농수산통계사무소 전라북도농수산통계사무소 전라남도농수산통계사무소 경상북도농수산통계사무소 경상남도농수산통계사무소 제주도농수산통계사무소 축산시협장 가추위생연구소 농촌진흥청 유보		3,880,000	3,619,780	1,800,000	0
합	계		3,880,000	3,619,780	1,800,000	0

(단위 : 원)

261		264		265	
예산재배정액	지출액	예산재배정액	지출액	예산재배정액	지출액
24,397,000	20,081,280	10,874,000	10,763,240	9,304,000	9,062,000
24,397,000	20,081,280	10,874,000	10,763,240	9,304,000	9,062,000

기 관 별	구 분	411		412	
		예산재배정액	지출액	예산재배정액	지출액
농림수산기획	수특직직직직기원				
농림수산기획	청청라라상상				
농림수산기획	주사검사소				
국립농업진흥청	립농동물자재검교육원				
국립식물검역소	립식물검역소				
국립종자공급소	립종자공급소				
경기도농수산물통계사무소	기도농수산물통계사무소				
강원도농수산물통계사무소	원도농수산물통계사무소				
충청북도농수산물통계사무소	청북도농수산물통계사무소				
충청남도농수산물통계사무소	청남도농수산물통계사무소				
전라북도농수산물통계사무소	라북도농수산물통계사무소				
전라남도농수산물통계사무소	라남도농수산물통계사무소				
경상북도농수산물통계사무소	상북도농수산물통계사무소				
경상남도농수산물통계사무소	상남도농수산물통계사무소				
제주도농수산물통계사무소	주도농수산물통계사무소				
축산진흥원	축산진흥원				
농촌진흥청	농촌진흥청				
합계		37,274,000	37,189,770	905,672,400	669,452,490

(단위 : 원)

413		414		415	
예산재배정액	지출액	예산재배정액	지출액	예산재배정액	지출액
27,610,000	23,941,600	5,910,000	5,890,000	3,752,000	0
27,610,000	23,941,600	5,910,000	5,890,000	3,752,000	0





(단위 : 원)

104		107		108	
예산재배정액	지출액	예산재배정액	지출액	예산재배정액	지출액
35,637,000	35,622,540	77,040,000	76,482,440	136,152,000	135,546,560
35,637,000	35,622,540	77,040,000	76,482,440	136,152,000	135,546,560



(단위 : 원)

241		245		251	
예산재배정액	지출액	예산재배정액	지출액	예산재배정액	지출액
11,152,000	11,136,270	4,526,000	4,342,460	1,186,000	938,000
11,152,000	11,136,270	4,526,000	4,342,460	1,186,000	938,000



(단위 : 원)

311		411		412	
예산재배정액	지출액	예산재배정액	지출액	예산재배정액	지출액
1,000,000	81,200	51,254,000	51,021,990	162,257,000	155,958,090
1,000,000	81,200	51,254,000	51,021,990	162,257,000	155,958,090



(단위 : 원)

2615 총 축 원 운 영					
		101		102	
예산재배정액	지 출 액	예산재배정액	지 출 액	예산재배정액	지 출 액
1,358,384,000	1,343,610,500	566,393,000	565,646,940	275,057,000	274,763,170
1,358,384,000	1,343,610,500	566,393,000	565,646,940	275,057,000	274,763,170



기	관	별	항		104		105	
			세	구	예산재배정액	지출액	예산재배정액	지출액
농	림	수	산	부				
서	을	특	별	시				
부	산	직	할	시				
대	구	직	할	시				
인	천	직	할	시				
광	주	기	할	도				
경		원		도				
강				도				
충	청			도				
충	라		북	도				
전	라		남	도				
전	상		남	도				
경	상		남	도				
제		주		도				
국	립	생	검	사	소			
국	립	농	사	검	소			
국	립	동	물	검	소			
국	립	농	자	재	소			
농	업	공	무	원	소			
국	립	종	축	육	원	15,652,000	15,548,000	209,808,000
국	립	식	검	역	소			
국	립	잠	종	장	소			
국	립	종	자	공	급			
경	기	도	농	수	산			
강	원	도	농	수	산			
충	청	북	도	농	수			
충	청	남	도	농	수			
전	라	북	도	농	수			
전	라	남	도	농	수			
경	상	북	도	농	수			
경	상	남	도	농	수			
제	주	도	농	수	산			
축	가	산	시	협	장			
가	축	위	생	연	구			
농	촌	진	흥	구	소			
유				소	청			
				보				
합				계		15,652,000	15,548,000	209,808,000
								209,318,910

(단위 : 원)

106		108		211	
예산재배정액	지출액	예산재배정액	지출액	예산재배정액	지출액
4,414,000	4,391,230	10,889,000	10,823,860	6,373,000	6,360,740
4,414,000	4,391,230	10,889,000	10,823,860	6,373,000	6,360,740

기관별	구분	세항목	21		232	
			예산재배정액	지출액	예산재배정액	지출액
			농서부	림울산	수특직	산별할
대인	산구	직직	할할	시시		
광경	천주	직직	할할	시시		
강		기	할	도		
충	청	원		도		
충	청			도		
전	라			도		
전	라			도		
경	상			도		
경	상			도		
제		주		도		
국	립	생	사	소		
국	립	농	물	소		
국	립	동	검	소		
국	립	농	재	소		
농	업	무	원	소		
국	립	종	축	원		
국	립	식	검	원	9,621,000	9,611,410
국	립	잠	중	소		
국	립	종	공	장		
경	도	농	통	급		
강	원	수	계	사		
충	청	산	사	무		
충	청	통	무	소		
전	라	계	소	소		
전	라	사	소	소		
전	라	무	소	소		
경	상	소	소	소		
경	상	통	소	소		
제	주	계	소	소		
축	산	사	소	소		
가	축	시	협	장		
능	위	생	연	소		
유	촌	진	홍	청		
합				보		
				계	9,621,000	9,611,410
					21,467,000	21,366,120

(단위 : 원)

233		241		245	
예산재배정액	지출액	예산재배정액	지출액	예산재배정액	지출액
19,185,000	19,180,960	59,653,000	59,648,050	5,997,000	5,613,460
19,185,000	19,180,960	59,653,000	59,648,050	5,997,000	5,613,460



(단위 : 원)

265		312		313	
예산재배정액	지출액	예산재배정액	지출액	예산재배정액	지출액
14,078,000	8,736,720	3,157,000	2,392,050	242,000	219,290
14,078,000	8,736,720	3,157,000	2,392,050	242,000	219,290



(단위 : 원)

2800 농업 개발		2811 농업 개발			
				713	
예산재배정액	지출액	예산재배정액	지출액	예산재배정액	지출액
38,623,869,000	38,602,829,330	20,000,000,000	20,000,000,000	20,000,000,000	20,000,000,000
184,871,000	184,871,000				
48,315,000	48,315,000				
12,046,000	12,046,000				
17,808,000	17,808,000				
9,493,000	0				
9,100,000	9,100,000				
9,427,000	9,427,000				
8,445,000	8,445,000				
7,529,000	7,529,000				
7,791,000	7,791,000				
38,938,694,000	38,908,161,330	20,000,000,000	20,000,000,000	20,000,000,000	20,000,000,000



기 관 별				2812 이 차 보 상				
				315				
구 분				예산재배정액	지 출 액	예산재배정액	지 출 액	
농서	림	수	산	부	14,049,925,000	14,049,310,310	60,000,000	59,385,310
부	을	특	별	시				
대	산	직	할	시				
인	구	직	할	시				
광	천	직	할	도				
경	주	기	할	도				
강		원		도				
충	청		북	도				
충	청	라	남	도				
전	라	라	남	도				
전	상	상	남	도				
경	상			도				
제	국	주	도	도				
국	립	생	사	소				
국	립	농	검	소				
국	립	동	물	소				
국	립	농	자	소				
농	업	공	무	원				
국	립	중	원	교				
국	립	식	물	육				
국	립	잠	검	역				
국	립	중	공	소				
국	립	자	급	장				
경	도	농	수	산				
강	원	도	수	산				
충	청	북	도	농				
충	청	남	도	농				
전	라	북	도	농				
전	라	남	도	농				
경	상	북	도	농				
경	상	남	도	농				
제	주	도	농	수				
축	가	산	시	통				
가	축	위	협	계				
농	촌	생	연	사무				
유	진	연	구	소				
		홍	소	장				
			청	보				
합			계		14,049,925,000	14,049,310,310	60,000,000	59,385,310

(단위 : 원)

319				2813 채무상환	
319		713			
예산재배정액	지출액	예산재배정액	지출액	예산재배정액	지출액
1,589,925,000	1,589,925,000	12,400,000,000	12,400,000,000	4,106,215,000	4,088,277,720
1,589,925,000	1,589,925,000	12,400,000,000	12,400,000,000	4,106,215,000	4,088,277,720

기 관 별		항 세 목 구 분		2814 농업정책행정				
		319						
		예산재배정액	지출액	예산재배정액	지출액			
농서부	림	수	산	부	4,106,215,000	4,088,277,720	467,729,000	465,241,300
대인	울	특	별	시			184,871,000	184,871,000
광	산	직	할	시				
경	구	직	할	시				
강	천	직	할	시				
충	주	기	할	도			48,315,000	48,315,000
충		원		도			12,046,000	12,046,000
전	청		북	도			17,808,000	17,808,000
전	청		남	도			9,493,000	0
경	라		북	도			9,100,000	9,100,000
제	라		남	도			9,427,000	9,427,000
국	상		남	도			8,445,000	8,445,000
국	상		남	도			7,529,000	7,529,000
국	상		남	도			7,791,000	7,791,000
국	주		도	도				
국	립	생	검	사				
국	립	농	사	소				
국	립	동	물	검				
국	립	농	물	검				
국	립	업	자	재				
국	립	공	무	원				
국	립	중	축	원				
국	립	식	물	검				
국	립	잠	종	장				
국	립	종	자	공				
경	도	농	수	산				
강	원	도	농	수				
충	청	북	도	농				
충	청	남	도	농				
전	라	북	도	농				
전	라	남	도	농				
경	상	북	도	농				
경	상	남	도	농				
제	주	도	농	수				
축	가	산	시	협				
가	축	위	생	연				
농	촌	진	홍	구				
유				소				
합				계	4,106,215,000	4,088,277,720	782,554,000	770,573,300

(단위 : 원)

101		102		104	
예산재배정액	지출액	예산재배정액	지출액	예산재배정액	지출액
202,592,000	202,404,600	99,068,000	98,209,030	360,000	170,000
202,592,000	202,404,600	99,068,000	98,209,030	360,000	170,000

기 관 별	항 목 구 분				105		107	
	세 항 목				예산재배정액	지출액	예산재배정액	지출액
					예산재배정액	지출액	예산재배정액	지출액
농림수산기획청	수특직직직직기원	산별할할할할	부시시시시시	55,253,000	54,291,000	20,676,000	20,672,610	
충청남도	청청라라상상	북남북남북남	도도도도도도					
제주도	주사검사소	국립농산물검역소	국립농산물검역소					
경기도	농수산통계사무소	강원도	농수산통계사무소					
충청북도	농수산통계사무소	충청남도	농수산통계사무소					
전라북도	농수산통계사무소	전라남도	농수산통계사무소					
경상북도	농수산통계사무소	경상남도	농수산통계사무소					
제주도	농수산통계사무소	축산시협	장소					
가축위생연구소	축위생연구소	농촌진흥청	농촌진흥청					
합계			계	55,253,000	54,291,000	20,676,000	20,672,610	

(단위 : 원)

221		232		233	
예산재배정액	지출액	예산재배정액	지출액	예산재배정액	지출액
7,840,000	7,745,710	20,400,000	20,230,000	8,400,000	8,400,000
7,840,000	7,745,710	20,400,000	20,230,000	8,400,000	8,400,000

기 관 별	항 세 목 구	234		321	
		예산재배정액	지출액	예산재배정액	지출액
		농림수산기획위원회	3,040,000	3,018,840	184,871,000
농림수산기획위원회					
농림수산기획위원회					
농림수산기획위원회					
농림수산기획위원회					
농림수산기획위원회					
농림수산기획위원회					
농림수산기획위원회					
농림수산기획위원회					
농림수산기획위원회					
농림수산기획위원회					
농림수산기획위원회					
농림수산기획위원회					
농림수산기획위원회					
농림수산기획위원회					
농림수산기획위원회					
농림수산기획위원회					
농림수산기획위원회					
농림수산기획위원회					
농림수산기획위원회					
농림수산기획위원회					
농림수산기획위원회					
농림수산기획위원회					
농림수산기획위원회					
농림수산기획위원회					
농림수산기획위원회					
농림수산기획위원회					
합계	3,040,000	3,018,840	184,871,000	184,871,000	

(단위 : 원)

				2900 농촌소득원개발	
441		821			
예산재배정액	지출액	예산재배정액	지출액	예산재배정액	지출액
		50,100,000	50,099,510	440,239,000	424,505,890
48,315,000	48,315,000			1,175,973,000	1,175,973,000
12,046,000	12,046,000			2,374,117,000	2,374,117,000
17,808,000	17,808,000			2,714,494,000	2,714,494,000
9,493,000	0			3,902,707,000	3,902,707,000
9,100,000	9,100,000			1,769,427,000	1,769,427,000
9,427,000	9,427,000			4,661,624,000	4,661,624,000
8,445,000	8,445,000			3,136,115,000	3,136,115,000
7,529,000	7,529,000			1,133,550,000	1,133,550,000
7,791,000	7,791,000				
				4,773,000	
129,954,000	120,461,000	50,100,000	50,099,510	21,313,019,000	21,292,512,890



				2911 농촌지역종합개발		104		
기	관	별	구	예산재배정액		예산재배정액		
				지	출	지	출	
				출	액	출	액	
농	림	수	산	부	207,612,000	202,301,850	1,080,000	0
서	울	특	별	시				
부	산	직	할	시				
대	구	직	할	시				
인	천	직	할	시				
광	주	기	할	도	50,000,000	50,000,000		
경		원	할	도	50,000,000	50,000,000		
강			할	도	50,000,000	50,000,000		
충	청	북		도	2,182,000,000	2,182,000,000		
충	라	남		도	50,000,000	50,000,000		
전	라	북		도	2,151,273,000	2,151,273,000		
전	상	남		도	2,135,527,000	2,135,527,000		
경	상	남		도	50,000,000	50,000,000		
제		주		도				
국	립	생	사	검				
국	립	농	산	물				
국	립	동	물	검				
국	립	농	업	자				
농	업	공	무	원				
국	립	중	축	원				
국	립	식	물	검				
국	립	잠	종	역				
국	립	중	자	공				
경	기	도	농	수				
강	원	도	농	수				
충	청	북	도	농				
충	청	남	도	농				
전	라	북	도	농				
전	라	남	도	농				
경	상	북	도	농				
경	상	남	도	농				
제	주	도	농	수				
축	가	산	시	협				
가	축	위	생	연				
농	유	촌	진	홍				
합				계	6,926,412,000	6,921,101,850	1,080,000	0

(단위 : 원)

211		213		221	
예산재배정액	지출액	예산재배정액	지출액	예산재배정액	지출액
1,960,000	1,960,000	50,623,000	48,954,300	8,324,000	8,317,450
1,960,000	1,960,000	50,623,000	48,954,300	8,324,000	8,317,450



(단위 : 원)

				2912 농공지구조성	
431		441			
예산재배정액	지출액	예산재배정액	지출액	예산재배정액	지출액
96,522,000	96,520,000				
		50,000,000	50,000,000		
		50,000,000	50,000,000	808,902,000	808,902,000
		50,000,000	50,000,000	1,761,465,000	1,761,465,000
		2,182,000,000	2,182,000,000	646,844,000	646,844,000
		50,000,000	50,000,000	455,121,000	455,121,000
		2,151,273,000	2,151,273,000	1,315,292,000	1,315,292,000
		2,135,527,000	2,135,527,000	23,477,000	23,477,000
		50,000,000	50,000,000	79,899,000	79,899,000
96,522,000	96,520,000	6,718,800,000	6,718,800,000	5,091,000,000	5,091,000,000

기관별		항목구분		2913 농촌소득원도로			
		441					
		예산재배정액	지출액	예산재배정액	지출액		
농림수산기획위원회	농림수산기획위원회					232,627,000	222,204,040
강릉도	강릉도	808,902,000	808,902,000	868,699,000	868,699,000	868,699,000	868,699,000
충청남도	충청남도	1,761,465,000	1,761,465,000	1,360,784,000	1,360,784,000	818,000,000	818,000,000
전라북도	전라북도	646,844,000	646,844,000	818,000,000	818,000,000	868,699,000	868,699,000
경상북도	경상북도	455,121,000	455,121,000	1,091,950,000	1,091,950,000	1,091,950,000	1,091,950,000
경상남도	경상남도	1,315,292,000	1,315,292,000	1,037,694,000	1,037,694,000	1,037,694,000	1,037,694,000
제주도	제주도	23,477,000	23,477,000	839,699,000	839,699,000	839,699,000	839,699,000
국립농산물검역소	국립농산물검역소	79,899,000	79,899,000	868,699,000	868,699,000	868,699,000	868,699,000
국립농업진흥청	국립농업진흥청						
국립농산물품질관리원	국립농산물품질관리원						
국립수산물통계사무소	국립수산물통계사무소						
경기도농수산물통계사무소	경기도농수산물통계사무소						
강원도농수산물통계사무소	강원도농수산물통계사무소						
충청북도농수산물통계사무소	충청북도농수산물통계사무소						
충청남도농수산물통계사무소	충청남도농수산물통계사무소						
전라북도농수산물통계사무소	전라북도농수산물통계사무소						
전라남도농수산물통계사무소	전라남도농수산물통계사무소						
경상북도농수산물통계사무소	경상북도농수산물통계사무소						
경상남도농수산물통계사무소	경상남도농수산물통계사무소						
제주도농수산물통계사무소	제주도농수산물통계사무소						
농촌진흥청	농촌진흥청						
합계	합계	5,091,000,000	5,091,000,000	7,986,851,000	7,976,428,040		

(단위 : 원)

				2914 복합영농지원	
431		441			
예산재배정액	지출액	예산재배정액	지출액	예산재배정액	지출액
232,627,000	222,204,040				
		868,699,000	868,699,000	257,274,000	257,274,000
		1,360,784,000	1,360,784,000	154,431,000	154,431,000
		818,000,000	818,000,000	85,029,000	85,029,000
		868,699,000	868,699,000	205,164,000	205,164,000
		1,091,950,000	1,091,950,000	172,356,000	172,356,000
		1,037,694,000	1,037,694,000	157,365,000	157,365,000
		839,699,000	839,699,000	137,412,000	137,412,000
		868,699,000	868,699,000	134,952,000	134,952,000
				4,773,000	
232,627,000	222,204,040	7,754,224,000	7,754,224,000	1,308,756,000	1,303,983,000



(단위 : 원)

1100 농업 행정					
		1101 기관 운영			
				101	
예산재배정액	지출액	예산재배정액	지출액	예산재배정액	지출액
3,382,278,000	3,375,779,620	1,209,626,000	1,205,441,390	425,361,000	424,875,040
1,200,000	1,195,900	1,200,000	1,195,900		
1,200,000	1,200,000	1,200,000	1,200,000		
1,200,000	1,198,340	1,200,000	1,198,340		
1,200,000	1,200,000	1,200,000	1,200,000		
1,200,000	1,200,000	1,200,000	1,200,000		
1,200,000	1,199,600	1,200,000	1,199,600		
1,200,000	1,200,000	1,200,000	1,200,000		
1,200,000	1,199,890	1,200,000	1,199,890		
600,000	600,000	600,000	600,000		
2,520,000	2,186,340				
3,394,998,000	3,388,159,690	1,219,826,000	1,215,635,120	425,361,000	424,875,040





(단위 : 원)

105		106		107	
예산재배정액	지출액	예산재배정액	지출액	예산재배정액	지출액
135,465,000	135,191,230	700,000	693,800	45,644,000	45,642,990
135,465,000	135,191,230	700,000	693,800	45,644,000	45,642,990



(단위 : 원)

233		234		241	
예산재배정액	지출액	예산재배정액	지출액	예산재배정액	지출액
66,520,000	66,515,100	14,930,000	14,872,600	3,240,000	3,226,590
1,200,000	1,195,900				
1,200,000	1,200,000				
1,200,000	1,198,340				
1,200,000	1,200,000				
1,200,000	1,200,000				
1,200,000	1,199,600				
1,200,000	1,200,000				
1,200,000	1,199,890				
600,000	600,000				
76,720,000	76,708,830	14,930,000	14,872,600	3,240,000	3,226,590

기 관 별	항 목 구 분				245		261	
	세 항 목 구 분				예산재배정액	지출액	예산재배정액	지출액
농림수산물부서	림	수	산	부	4,760,000	4,747,790	80,599,000	80,079,160
서	울	특	별	시				
부	산	직	할	시				
대	구	직	할	시				
인	천	직	할	시				
광	주	기	할	도				
경		원		도				
강				도				
충	청		북	도				
전	라		남	도				
전	상		북	도				
경	상		남	도				
제	주			도				
국	국	생	사	소				
국	립	농	물	사				
국	립	동	검	소				
국	립	농	검	소				
농	업	업	자	사				
국	립	공	재	소				
국	립	무	원	원				
국	립	종	교	원				
국	립	식	육	소				
국	립	물	검	장				
국	립	잡	중	소				
국	립	자	공	급				
경	도	농	산	통				
강	원	도	수	계				
충	청	북	산	사				
충	청	남	통	무				
전	라	도	계	소				
전	라	북	사	무				
전	라	도	무	소				
경	상	북	계	소				
경	상	남	사	무				
제	주	도	무	소				
축	산	농	통	소				
가	시	수	계	장				
농	협	산	구	소				
유	위	위	구	청				
	촌	생	구	보				
	진	진	구					
		홍	구					
합			계		4,760,000	4,747,790	80,599,000	80,079,160

(단위 : 원)

264		311		411	
예산재배정액	지출액	예산재배정액	지출액	예산재배정액	지출액
600,000	588,720	13,000,000	12,855,000	10,878,000	10,533,480
600,000	588,720	13,000,000	12,855,000	10,878,000	10,533,480

기 관 별	항 목 구 분				412		821	
	세 항 목				예산재배정액	지출액	예산재배정액	지출액
	농림수산물	부	산	부				
농서	림	수	산	부	1,989,000	1,879,660	125,200,000	125,015,790
부	울	특	별	시				
대	산	직	활	시				
인	구	직	활	시				
광	천	직	활	도				
경	주	기	활	도				
강		원		도				
충	청		북	도				
충	라		남	도				
전	라		북	도				
전	상		남	도				
경	상			도				
제	주			도				
국	립	생	사	소				
국	립	농	검	사				
국	립	동	검	소				
국	립	농	자	소				
농	업	공	무	원				
국	립	중	원	교육				
국	립	식	물	축				
국	립	잡	검	역				
국	립	자	종	소				
국	립	종	공	장				
국	립	자	급	소				
경	도	농	산	통				
기	도	수	통	계				
도	도	산	계	사무				
강	원	통	사무	소				
원	도	계	소					
충	청	사무						
충	청	사무						
전	라	사무						
전	라	사무						
전	라	사무						
경	상	사무						
경	상	사무						
제	주	사무						
주	도	사무						
축	산	시	협	장				
가	축	위	연	구				
농	촌	생	구	소				
유	진	진	소	청				
		홍	보					
합		계			1,989,000	1,879,660	125,200,000	125,015,790

(단위 : 원)

1111 농 업 행 정					
		101		102	
예산재배정액	지 출 액	예산재배정액	지 출 액	예산재배정액	지 출 액
2,172,652,000	2,170,338,230	148,809,000	148,481,860	71,097,000	70,650,620
2,520,000	2,186,340				
2,175,172,000	2,172,524,570	148,809,000	148,481,860	71,097,000	70,650,620





(단위 : 원)

107		211		213	
예산재배정액	지출액	예산재배정액	지출액	예산재배정액	지출액
14,400,000	14,387,150	6,040,000	6,009,540	60,842,000	60,749,310
14,400,000	14,387,150	6,040,000	6,009,540	60,842,000	60,749,310



(단위 : 원)

233		234		315	
예산재배정액	지출액	예산재배정액	지출액	예산재배정액	지출액
8,400,000	8,400,000	23,596,000	23,520,460	10,309,000	10,309,000
8,400,000	8,400,000	23,596,000	23,520,460	10,309,000	10,309,000



(단위 : 원)

		1200 농수산통계			
				1211 농수산통계조사	
821					
예산재배정액	지출액	예산재배정액	지출액	예산재배정액	지출액
61,200,000	61,018,260	1,900,100,000	1,845,355,770	1,892,750,000	1,838,110,160
		1,748,101,000	1,727,824,250	1,748,101,000	1,727,824,250
		1,118,144,000	1,103,523,220	1,118,144,000	1,103,523,220
		898,892,000	891,262,880	898,892,000	891,262,880
		1,574,834,000	1,556,559,410	1,574,834,000	1,556,559,410
		1,397,538,000	1,384,800,450	1,397,538,000	1,384,800,450
		2,346,364,000	2,334,030,130	2,346,364,000	2,334,030,130
		2,198,854,000	2,180,581,450	2,198,854,000	2,180,581,450
		1,938,249,000	1,918,379,390	1,938,249,000	1,918,379,390
		307,742,000	299,298,900	307,742,000	299,298,900
61,200,000	61,018,260	15,428,818,000	15,241,615,850	15,421,468,000	15,234,370,240

항 세 항 목 구 분					101		102	
					예산재배정액	지출액	예산재배정액	지출액
기	관	별						
농	림	수	산	부	260,638,000	260,280,510	139,780,000	139,466,020
서	울	특	별	시				
부	산	직	할	시				
대	구	직	할	시				
인	천	직	할	시				
광	주	직	할	도				
경		기	할	도				
강		원		도				
충	청	원		도				
청	라		북	도				
전	라		남	도				
전	상		북	도				
경	상		남	도				
제		주		도				
국	립	사	검	소				
국	립	농	물	사				
국	립	동	검	소				
국	립	농	자	역				
국	립	업	재	사				
국	립	공	원	소				
국	립	무	교육	원				
국	립	중	축	원				
국	립	식	물	검				
국	립	잡	종	역				
국	립	종	자	장				
국	립	자	공	급				
국	립	자	공	소				
경	도	농	수	산	657,213,000	656,002,340	317,171,000	315,292,550
경	도	농	수	산	417,968,000	417,044,260	201,586,000	201,051,440
강	원	도	농	수	349,954,000	349,537,190	169,441,000	168,777,100
충	청	북	도	농	619,123,000	615,711,710	299,153,000	298,605,270
충	청	남	도	농	557,068,000	556,442,320	275,062,000	270,233,970
전	라	북	도	농	896,743,000	893,710,890	436,093,000	435,806,450
전	라	남	도	농	825,733,000	822,272,580	398,707,000	398,442,870
경	상	북	도	농	733,274,000	730,533,850	355,493,000	352,668,650
경	상	남	도	농	121,354,000	119,963,600	58,598,000	57,895,210
제	주	도	농	수				
추	산	시	협	장				
가	축	위	생	구				
농	촌	진	향	소				
유				청				
유				보				
합				계	5,438,068,000	5,421,499,250	2,651,084,000	2,638,239,530

(단위 : 원)

104		105		106	
예산재배정액	지출액	예산재배정액	지출액	예산재배정액	지출액
840,000	600,000	68,128,000	67,622,100		
		205,386,000	204,772,880	23,000	23,000
		130,365,000	129,997,760	23,000	23,000
		111,328,000	111,218,470	23,000	23,000
		208,628,000	208,105,710	23,000	23,000
		198,559,000	197,823,050	23,000	22,540
		330,741,000	330,507,760	24,000	0
		274,758,000	273,928,970	24,000	24,000
		239,578,000	239,441,680	24,000	24,000
		38,903,000	38,803,480	24,000	24,000
840,000	600,000	1,806,374,000	1,802,221,860	211,000	186,540





(단위 : 원)

211		213		221	
예산재배정액	지출액	예산재배정액	지출액	예산재배정액	지출액
16,695,000	16,692,380	2,853,000	2,835,940	101,320,000	101,317,270
115,650,000	115,650,000			29,697,000	29,609,710
70,420,000	70,414,290			21,726,000	21,007,590
60,563,000	60,562,040			13,353,000	13,302,150
105,831,000	105,829,170			29,035,000	28,371,230
96,021,000	96,020,960			21,436,000	21,356,240
152,086,000	152,077,850			49,908,000	49,141,380
140,915,000	140,915,000			34,640,000	33,836,370
132,282,000	132,279,520			40,223,000	39,705,210
22,633,000	22,630,000			9,162,000	9,019,680
913,096,000	913,071,210	2,853,000	2,835,940	350,500,000	346,666,830







(단위 : 원)

252		261		264	
예산재배정액	지출액	예산재배정액	지출액	예산재배정액	지출액
14,564,000	13,949,210			12,228,000	11,242,610
		43,543,000	42,901,710	28,626,000	28,518,510
		30,696,000	29,492,670	21,194,000	21,158,660
		21,384,000	20,433,500	13,795,000	12,378,740
		30,694,000	30,134,850	20,811,000	20,721,570
		26,970,000	25,673,270	18,901,000	18,900,360
		45,405,000	41,543,310	30,528,000	30,004,000
		47,269,000	44,203,600	31,933,000	31,506,180
		40,006,000	39,997,740	27,330,000	27,039,280
		7,470,000	5,858,740	3,120,000	3,085,810
14,564,000	13,949,210	293,437,000	280,239,390	208,466,000	204,555,720

항 세 목 구					265		314	
					예산재배정액	지출액	예산재배정액	지출액
기	관	별						
농	림	수	산	부				
서	울	특	별	시				
부	산	직	할	시				
대	구	직	할	시				
인	천	직	할	시				
광	주	기	할	도				
경		원		도				
강	청		북	도				
충	청		남	도				
충	라		북	도				
전	라		남	도				
전	상			도				
경	상			도				
제	주			도				
국	국	생	사	검	사	소		
국	립	농	산	물	검	사		
국	립	동	물	검	역	소		
국	립	농	업	자	재	검	사	
농	업	공	무	원	교	육	원	
국	립	종	축			원		
국	립	식	물	검	역	소		
국	립	잡	종			장		
국	립	종	자	공	급	소		
경	도	농	수	산	통	계	사무	소
8,788,000							8,716,320	5,257,000
5,228,600								
강	원	도	농	수	산	통	계	사무
6,902,000							6,551,390	2,699,000
2,650,000								
충	청	북	도	농	수	산	통	계
4,898,000							4,243,100	4,006,000
3,747,000								
충	청	남	도	농	수	산	통	계
6,919,000							6,898,780	5,333,000
5,127,800								
전	라	북	도	농	수	산	통	계
7,525,000							7,164,510	4,470,000
4,442,600								
전	라	남	도	농	수	산	통	계
8,671,000							7,533,300	5,789,000
5,715,400								
경	상	북	도	농	수	산	통	계
10,131,000							9,788,500	7,338,000
7,282,800								
경	상	남	도	농	수	산	통	계
7,791,000							7,415,530	5,610,000
5,548,000								
제	주	도	농	수	산	통	계	사무
1,225,000							1,164,050	748,000
655,600								
축	산	시	협	장				
가	축	위	생	연	구	소		
농	촌	진	홍	청	보			
유								
합				계			62,860,000	59,475,480
								41,250,000
								40,397,800

(단위 : 원)

411		412		413	
예산재배정액	지출액	예산재배정액	지출액	예산재배정액	지출액
492,000	0				
24,568,000	24,438,810	38,839,000	38,350,170	1,867,000	1,797,130
13,963,000	13,946,390				
11,412,000	11,411,610				
14,285,000	14,205,600	16,408,000	16,254,320	928,000	900,000
13,360,000	13,351,960				
25,258,000	25,101,480	24,636,000	24,500,000	1,197,000	1,140,000
25,126,000	25,125,780	38,261,000	38,131,420	1,858,000	1,858,000
19,426,000	19,425,110	40,127,000	39,931,680	1,949,000	1,870,000
1,503,000	1,476,570				
149,393,000	148,483,310	158,271,000	157,167,590	7,799,000	7,565,130



기 관 별	구 분	414		415	
		예산재배정액	지출액	예산재배정액	지출액
		항 세 항 목			
농서부	림	수	산	부	
대인	울	특	별	시	
광	산	직	할	시	
경	구	직	할	시	
강	천	직	할	도	
충	주	기	할	도	
충		원		도	
전	정			도	
경	청			도	
제	라			도	
국	상			도	
국	상			도	
국	주			도	
국	생	사	검	사	
국	농	산	물	검	
국	동	물	검	역	
국	농	자	재	검	
농	업	무	원	교	
국	공	원	축	육	
국	립	중	축	원	
국	식	물	검	소	
국	잡	중	역	장	
국	자	공	급	소	
경	수	산	통	계	
강	산	통	계	사	
충	통	계	사	무	
충	계	사	무	소	
전	사	무	소		
전	사	무	소		
경	사	무	소		
경	사	무	소		
제	사	무	소		
추	사	무	소		
가	시	협	장		
농	위	생	구		
유	촌	진	소		
		홍	청		
			보		
합			계		

(단위 : 원)

1212 농어업센서스					
821				221	
예산재배정액	지출액	예산재배정액	지출액	예산재배정액	지출액
28,500,000	28,392,000	7,350,000	7,245,610	7,350,000	7,245,610
43,069,000	42,405,300				
28,764,000	28,597,580				
22,610,000	22,240,620				
34,704,000	34,331,860				
32,172,000	31,944,880				
48,827,000	48,644,460				
49,390,000	48,876,330				
42,533,000	42,298,940				
7,380,000	7,363,790				
337,949,000	335,095,760	7,350,000	7,245,610	7,350,000	7,245,610

기 관 별	1300 농산물검사		1311 농산물검사			
	항	세	항	세		
	구	목	구	목		
		예산재배정액	지출액	예산재배정액	지출액	
농림수산부	부	부				
서시시시시	시	시				
대시시시	시	시				
인시시시	시	시				
광시시시	시	시				
경시시시	시	시				
강시시시	시	시				
충시시시	시	시				
전시시시	시	시				
전시시시	시	시				
경시시시	시	시				
제시시시	시	시				
국립농산물검사소	소	소	12,818,330,000	12,731,503,850	12,818,330,000	12,731,503,850
국립농산물검역소	소	소				
국립농업자재검역소	소	소				
국립농업공무원교육원	원	원				
국립종축원	원	원				
국립식물검역소	소	소				
국립잠종장	장	장				
국립종자공급소	소	소				
경기도농수산통계사무소	소	소				
강원도농수산통계사무소	소	소				
충청북도농수산통계사무소	소	소				
충청남도농수산통계사무소	소	소				
전라북도농수산통계사무소	소	소				
전라남도농수산통계사무소	소	소				
경상북도농수산통계사무소	소	소				
경상남도농수산통계사무소	소	소				
제주도농수산통계사무소	소	소				
축산진흥원	원	원				
가축위생연구소	소	소				
농촌진흥청	청	청				
합계	계	계	12,818,330,000	12,731,503,850	12,818,330,000	12,731,503,850

(단위 : 원)

101		102		104	
예산재배정액	지출액	예산재배정액	지출액	예산재배정액	지출액
4,990,354,000	4,977,863,130	2,451,433,000	2,446,752,270	19,513,000	19,493,000
4,990,354,000	4,977,863,130	2,451,433,000	2,446,752,270	19,513,000	19,493,000

기	관	별	항	105		106	
			세				
			항	예산재배정액	지출액	예산재배정액	지출액
농	림	수	산	부			
서	울	특	별	시			
부	산	직	할	시			
대	구	직	할	시			
인	천	직	할	시			
광	주	기	할	도			
경		원		도			
강				도			
충	청			도			
충	라			도			
전	상			도			
전	상			도			
경				도			
제				도			
국	립	생	사	검	사		
국	립	농	산	물	검	사	
국	립	동	물	검	역	소	
국	립	농	업	자	검	사	
국	립	공	무	원	교	육	
국	립	종	축		원		
국	립	식	물	검	역	소	
국	립	잡	종		장		
국	립	종	자	공	급	소	
경	기	도	농	수	산	통	계
강	원	도	농	수	산	통	계
충	청	북	도	농	수	산	통
충	청	남	도	농	수	산	통
전	라	북	도	농	수	산	통
전	라	남	도	농	수	산	통
경	상	북	도	농	수	산	통
경	상	남	도	농	수	산	통
제	주	도	농	수	산	통	계
축	산	시	협				
가	축	위	생	연	구	소	
농	촌	진	홍			청	
유						보	
합				계	1,892,838,000	1,886,952,600	9,532,000
							9,448,090

(단위 : 원)

107		108		211	
예산재배정액	지출액	예산재배정액	지출액	예산재배정액	지출액
559,800,000	557,820,990	6,221,000	5,747,940	606,904,000	606,834,780
559,800,000	557,820,990	6,221,000	5,747,940	606,904,000	606,834,780

기 관 별	구 분	221		229	
		예산재배정액	지출액	예산재배정액	지출액
		항 세 목 구 분			
농림수산기획위원회	수특직직직직기원				
농림수산기획위원회	청청라라상상				
국립생물자원관	주사검사소				
국립농업진흥청	림농동물자재검교육				
국립식물원	림식물검역소				
국립종자공급소	림종자공급소				
경기도농수산물통계사무소	기도농수산통계사무소				
강원도농수산물통계사무소	원도농수산통계사무소				
충청북도농수산물통계사무소	청북도농수산통계사무소				
충청남도농수산물통계사무소	청남도농수산통계사무소				
전라북도농수산물통계사무소	라북도농수산통계사무소				
전라남도농수산물통계사무소	라남도농수산통계사무소				
경상북도농수산물통계사무소	상북도농수산통계사무소				
경상남도농수산물통계사무소	상남도농수산통계사무소				
제주도농수산물통계사무소	주도농수산통계사무소				
축산진흥원	산시생연홍				
농촌진흥청	촌위생연홍				
합계		37,278,000	37,026,990	66,966,000	66,556,210

(단위 : 원)

232		233		234	
예산재배정액	지출액	예산재배정액	지출액	예산재배정액	지출액
87,600,000	86,715,520	177,749,000	177,739,240	2,340,000	2,332,750
87,600,000	86,715,520	177,749,000	177,739,240	2,340,000	2,332,750



기 관 별	항 목 구 분				241		245	
	세 항 목 구 분				예산재배정액	지출액	예산재배정액	지출액
농서	림	수	산	부				
부	울	특	별	시				
대	산	직	할	시				
인	구	직	할	시				
광	천	직	할	시				
경	주	기	할	도				
강		원		도				
충	청		북	도				
전	라		남	도				
전	라		남	도				
경	상		남	도				
제	상	주		도				
국	생	사	검	소				
국	림	산	사	소	169,946,000	168,915,850	20,503,000	20,011,930
국	림	물	검	소				
국	림	자	역	소				
농	업	재	검	소				
국	공	원	교	육				
국	림	중	축	원				
국	림	식	물	검				
국	림	잡	종	장				
국	림	자	공	급				
경	도	농	수	산				
강	원	도	농	수				
충	청	북	도	농				
충	청	남	도	농				
전	라	북	도	농				
전	라	남	도	농				
경	상	북	도	농				
경	상	남	도	농				
제	주	도	농	수				
축	산	시	협	장				
가	축	위	생	연				
농	촌	진	홍	구				
유				소				
				청				
				보				
합				계	169,946,000	168,915,850	20,503,000	20,011,930

(단위 : 원)

261		264		265	
예산재배정액	지출액	예산재배정액	지출액	예산재배정액	지출액
139,897,000	126,102,530	179,512,000	159,273,540	70,782,000	68,541,730
139,897,000	126,102,530	179,512,000	159,273,540	70,782,000	68,541,730



(단위 : 원)

413		414		415	
예산재배정액	지출액	예산재배정액	지출액	예산재배정액	지출액
20,988,000	20,811,050	12,470,000	12,196,260	17,083,000	17,082,630
20,988,000	20,811,050	12,470,000	12,196,260	17,083,000	17,082,630

				5100 농업공무원교육			
821							
기	관	별	구	예산재배정액	지출액	예산재배정액	지출액
농	림	수	산	부			
서	울	특	별	시			
부	산	직	할	시			
대	구	직	할	시			
인	천	직	할	시			
광	주	기	할	도			
경		원		도			
강	청		북	도			
충	청		남	도			
충	라		북	도			
전	라		남	도			
전	상		남	도			
경	상			도			
제	주	주	사	소			
국	립	생	검	사			
국	립	농	물	검	340,260,000	338,858,120	
국	립	동	물	역			
국	립	농	물	검			
국	립	업	자	재			
농	업	공	무	원		631,473,000	627,503,160
국	립	종	축	원			
국	립	식	물	검			
국	립	잠	종	장			
국	립	중	자	공			
경	기	도	농	수			
강	원	도	농	수			
충	청	북	도	농			
충	청	남	도	농			
전	라	북	도	농			
전	라	남	도	농			
경	상	북	도	농			
경	상	남	도	농			
제	주	도	농	수			
축	산	시	협	장			
가	축	위	생	구			
농	촌	진	흥	소			
유				청			
				보			
합			계	340,260,000	338,858,120	631,473,000	627,503,160

(단위 : 원)

5111 농업공무원교육					
		101		102	
예산재배정액	지출액	예산재배정액	지출액	예산재배정액	지출액
631,473,000	627,503,160	184,613,000	183,795,300	89,848,000	89,496,540
631,473,000	627,503,160	184,613,000	183,795,300	89,848,000	89,496,540



(단위 : 원)

106		107		108	
예산재배정액	지출액	예산재배정액	지출액	예산재배정액	지출액
3,255,000	3,254,680	45,163,000	45,157,060	4,521,000	4,518,770
3,255,000	3,254,680	45,163,000	45,157,060	4,521,000	4,518,770





(단위 : 원)

229		232		233	
예산재배정액	지출액	예산재배정액	지출액	예산재배정액	지출액
6,511,000	6,510,700	14,947,000	14,946,260	10,601,000	10,600,000
6,511,000	6,510,700	14,947,000	14,946,260	10,601,000	10,600,000

기 관 별	항 목 구 분				234		241	
	세 항 목 구 분				예산재배정액	지출액	예산재배정액	지출액
농림수산부	림	수	산	부				
서부	울	특	별	시				
대인	산	직	활	시				
광	구	직	활	시				
경	천	직	활	도				
강	주	기	활	도				
충		원		도				
충	청		북	도				
전	청		남	도				
전	라		북	도				
경	라		남	도				
경	상		남	도				
제	상	주		도				
국	생	사	검	소				
국	림	산	검	소				
국	동	물	역	소				
국	농	자	검	소				
농	업	무	교	원	3,000,000	3,000,000	17,115,000	17,085,830
국	공	원	육	원				
국	림	중	축	소				
국	림	식	검	장				
국	림	잠	중	소				
국	림	자	공	소				
경	도	농	산	통				
강	원	도	산	계				
충	청	북	산	사무				
충	청	남	산	소				
전	라	북	산	사무				
전	라	남	산	소				
경	상	북	산	사무				
경	상	남	산	소				
제	주	도	산	사무				
축	산	시	협	장				
가	축	위	연	소				
농	촌	생	구	청				
유		진	호	보				
합			계		3,000,000	3,000,000	17,115,000	17,085,830

(단위 : 원)

245		261		264	
예산재배정액	지출액	예산재배정액	지출액	예산재배정액	지출액
2,191,000	2,189,110	16,719,000	16,705,020	10,202,000	10,201,700
2,191,000	2,189,110	16,719,000	16,705,020	10,202,000	10,201,700

기 관 별	항 목 구 분				265		411	
					예산재배정액	지출액	예산재배정액	지출액
농림수산부	림	수	산	부				
서	울	특	별	시				
대	산	직	할	시				
인	구	직	할	시				
광	천	직	할	시				
경	주	기	할	도				
장		원		도				
충	청		북	도				
충	청		남	도				
전	라		북	도				
전	라		남	도				
경	상		북	도				
제	상		남	도				
국	주			도				
국	림	생	사	검	사			
국	림	농	산	물	검	사		
국	림	동	물	검	역	소		
국	림	농	업	자	재	검	사	
농	업	공	무	원	교	육	원	
국	림	종	축	원	소			21,683,000
국	림	식	물	검	역	소		
국	림	잠	종	장				
국	림	종	자	공	급	소		
경	기	도	농	수	산	통	계	사무소
강	원	도	농	수	산	통	계	사무소
충	청	북	도	농	수	산	통	계
충	청	남	도	농	수	산	통	계
전	라	북	도	농	수	산	통	계
전	라	남	도	농	수	산	통	계
경	상	북	도	농	수	산	통	계
경	상	남	도	농	수	산	통	계
제	주	도	농	수	산	통	계	사무소
축	산	시	협	장				
가	축	위	생	연	구			
농	촌	진	홍	소				
유				정				
합				보				
				계	21,683,000	19,675,890	20,890,000	20,889,890

(단위 : 원)

414		821			
예산재배정액	지출액	예산재배정액	지출액	예산재배정액	지출액
4,515,000	4,119,750	12,457,000	12,455,860		
4,515,000	4,119,750	12,457,000	12,455,860		



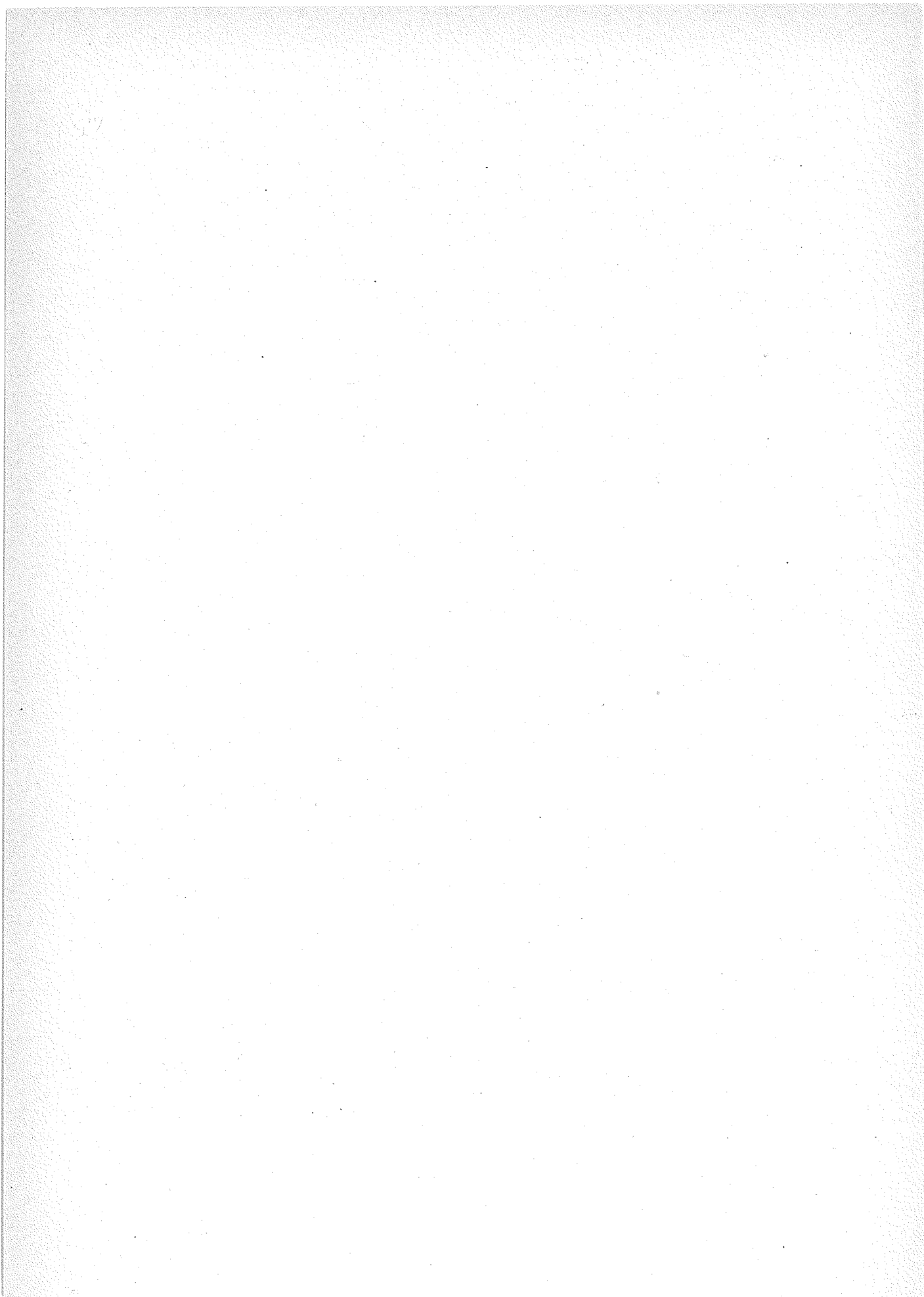







# THE HISTORY OF THE COUNTY OF MIDDLESEX

BY JOHN GARDNER, ESQ. F.R.S. &c.

IN THREE VOLUMES.

LONDON, Printed by J. BARNARD, at the Crown and Anchor, in St. Dunns Church-yard, 1751.

Price 3s. 6d.

By the Author, at the Office of the High Court of Chancery, in the Strand.

By the Booksellers, in Pall-mall, and in the Strand.

By the Booksellers, in the Strand, and in the Strand.

By the Booksellers, in the Strand, and in the Strand.

By the Booksellers, in the Strand, and in the Strand.

By the Booksellers, in the Strand, and in the Strand.

By the Booksellers, in the Strand, and in the Strand.

By the Booksellers, in the Strand, and in the Strand.

By the Booksellers, in the Strand, and in the Strand.

By the Booksellers, in the Strand, and in the Strand.

By the Booksellers, in the Strand, and in the Strand.

By the Booksellers, in the Strand, and in the Strand.

By the Booksellers, in the Strand, and in the Strand.

By the Booksellers, in the Strand, and in the Strand.

By the Booksellers, in the Strand, and in the Strand.

By the Booksellers, in the Strand, and in the Strand.

By the Booksellers, in the Strand, and in the Strand.