

1983회계년도

세입세출결산보고서

일반회계

농림수산식품자료실



0017580

농 수 산 부

1983회계년도

세입세출결산보고서

일반회계

농림수산식품자료실
등록번호: 17580
등록일: 2009년 6월 4일

농 수 산 부

목 차

I. 총 괄	3
1. 세 입	6
2. 세 출	6
II. 일반회계 세입세출 결산	9
1. 세입결산	11
가. 세입결산 보고서	13
나. 미수납액 조서	18
다. 미수납 사유 총괄표	19
라. 세입 증감액 조서	20
2. 세출결산	25
가. 세출결산 보고서	27
나. 세출예산 전용조서	72
다. 세출예산 전용사유 총괄표	81
라. 세출예산 이용 및 이체조서	83
마. 세출예산 이용 및 이체사유 총괄표	85
바. 세출예산 불용액 조서	86
사. 세출예산 불용액 사유 총괄표	105
3. 예비비 결산	107
가. 예비비 사용조서	109
나. 예비비 사용명세서	112
4. 채권 현재액 보고	115
가. 채권 현재액 보고서	117

나. 채권 증감 계산서	120
5. 국가 채무에 관한 계산서	123
가. 국고채무부담 행위액 계산서	125
나. 외화표시 국고채무부담 행위액 계산서	128
다. 연부 국고채무부담 행위액 명세	130
6. 결산개요	133
Ⅲ. 참고자료	157
1. 세출예산 목별 집행내역	159
2. 보조금 집행내역	169
3. 정부 출연금 집행내역	181
4. 회계직 공무원 직종별 일람표	185

I. 총 관

卷之三

1983년도 세입세출총괄표

1983 년 도 세 입

1. 세 입

예 산 액	정 수 결 정 액	수 납 액
10,878,238,000	9,940,909,543	9,937,978,357

2. 세 출

예 산 액	예 산 결 정 후 증 (△) 감 액			
	전 년 도 이 월 액	예 비 비 사 용 액	전 용 증(△)감액	이용 및 이체 증 (△) 감 액
371,962,307,000	40,000,000	6,300,053,000	△ 5,241,244,000	△ 12,097,598,000
			5,241,244,000	12,097,598,000

세 출 총 괄 표

(단위 : 원)

불 납 결 손 액	미 수 납 액	증 (△) 감	비 고
0	2,931,186	△ 940,259,643	증감은 예산액과 수납액의 차액

(단위 : 원)

예 산 현 액	지 출 액	다 음 년 도 이 월 액	불 용 액
378,302,360,000	377,580,945,920		721,414,080

II. 일반회계세입세출결산

世界各國經濟地理學

1. 세 입 결 산

1. 伊 呂 志

가. 세 입 결 산 보 고 서

가 . 세 입 결

일반회계 농수산부소관

과 목	예 산 액	징수결정액	수 납 액
11 재 산 수 입	1,220,000	42,849,003	42,849,003
51 토 지 대 여 로	1,100,000	1,842,282	1,842,282
511	1,100,000	1,842,282	1,842,282
53 이 자 수 입	0	36,908,376	36,908,376
532	0	36,908,376	36,908,376
54 기 타 재 산 수 입	120,000	4,098,345	4,098,345
541	120,000	4,098,345	4,098,345
12 경 상 이 전 수 입	7,200,000	187,092,203	179,073,959
56 벌 금 및 몰 수 금	0	906,370	906,370
561	0	906,370	906,370
57 변 상 금 및 위 약 금	4,200,000	15,894,861	13,392,555
571	2,200,000	10,433,994	7,931,688
572	2,000,000	5,460,867	5,460,867
59 기 타 경 상 이 전 수 입	3,000,000	164,907,972	164,775,034
591	3,000,000	164,907,972	164,775,034
13 재 화 및 용 역 판 매 수 입	1,530,398,000	1,538,095,831	1,537,799,889
61 관 유 물 대 여 로	34,176,000	24,205,784	24,205,784
611	34,176,000	24,205,784	24,205,784
65 면 허 료 및 수 수 료	533,985,000	229,973,963	229,973,963
651	533,985,000	229,973,963	229,973,963

산 보 고 서

(단위 : 원)

불납결손액	미 수 납 액	세입예산액과 수납액과의 차		비 고
		증	감	
		41,629,003		
		742,282		
		742,282		
		36,908,376		
		36,908,376		
		3,978,345		
		3,978,345		
	2,635,244	171,873,959		
		906,370		
		906,370		
	2,502,306	9,192,555		
	2,502,306	5,731,688		
		3,460,867		
	132,938	161,775,034		
	132,938	161,775,034		
	295,942	7,401,889		
			9,970,216	
			9,970,216	
			304,011,037	
			304,011,037	

과 목	예산액	징수결정액	수납액
68 실 습 수 입	8,978,000	5,457,219	5,457,219
681	8,978,000	5,457,219	5,457,219
69 기 타 잡 수 입	953,259,000	1,278,458,865	1,278,162,923
691	953,259,000	1,278,458,865	1,278,162,923
15 관 유 물 매 각 대	1,124,869,000	1,208,929,911	1,208,929,911
71 고 정 자 산 매 각 대	1,124,869,000	1,202,667,541	1,202,667,541
712	0	495,500	495,500
713	1,124,869,000	1,202,172,041	1,202,172,041
72 토 지 및 무 형 자 산 매 각 대	0	6,262,370	6,262,370
721	0	5,429,816	5,429,816
722	0	832,554	832,554
32 차 관 수 입	8,214,551,000	6,969,325,595	6,969,325,595
86 차 관 수 입	8,214,551,000	6,969,325,595	6,969,325,595
861	8,214,551,000	6,969,325,595	6,969,325,595
합 계	10,878,238,000	9,940,909,543	9,937,978,357

불납결손액	미 수 납 액	세입예산액과 수납액의 차		비 고
		증	감	
			3,520,781	
			3,520,781	
	295,942	324,903,923		
	295,942	324,903,923		
		84,060,911		
		77,798,541		
		495,500		
		77,303,041		
		6,262,370		
		5,429,816		
		832,554		
			1,245,225,405	
			1,245,225,405	
			1,245,225,405	
	2,931,186		940,259,643	

나. 세입 미수납액 조서

일반회계 농수산부소관

(단위 : 원)

과 목	금 액	미 수 납 사 유
12 경 상 이 전 수 입	2,635,244	
57 변상금 및 위약금	2,502,306	
571	2,502,306	○ 채납자 재력부족(농검 1,905,706 원, 종축원 596,600 원)
59 기타경상이전수입	132,938	
591	132,938	○ 채납자 거소불명(충북도)
13 재 화 및 용 역 판 매 수 입	295,942	
69 기 타 잡 수 입	295,942	
691	295,942	○ 납기 미도래(제주도)
계	2,931,186	

다. 세입미수납사유총괄표

일반회계 농수산부소관

(단위 : 원)

사 유 별	금 액	비 고
1. 납 기 미 도 래	295,942	
2. 채납자무재산 및 거소불명	2,635,244	
계	2,931,186	

라. 세 입 증

일반회계 농수산부소관

과 목	예 산 액	수 납 액	차
			증
11 재 산 수 입	1,220,000	42,849,003	41,629,003
51 토 지 대 여 로	1,100,000	1,842,282	742,282
511	1,100,000	1,842,282	742,282
53 이 자 수 입	0	36,908,376	36,908,376
532	0	36,908,376	36,908,376
54 기 타 재 산 수 입	120,000	4,098,345	3,978,345
541	120,000	4,098,345	3,978,345
12 경 상 이 전 수 입	7,200,000	179,073,959	171,873,959
56 벌 금 및 몰 수 금	0	906,370	906,370
561	0	906,370	906,370
57 변 상 금 및 위 약 금	4,200,000	13,392,555	9,192,555
571	2,200,000	7,931,688	5,731,688
572	2,000,000	5,460,867	3,460,867
59 기 타 경 상 이 전 수 입	3,000,000	164,775,034	161,775,034
591	3,000,000	164,775,034	161,775,034
13 재 화 및 용 역 수 입	1,530,398,000	1,537,799,889	7,401,889
61 관 유 물 매 여 료	34,176,000	24,205,784	0
611	34,176,000	24,205,784	0

감 액 조 서

(단위 : 원)

액 감	증 감 사 유
9,970,216	<ul style="list-style-type: none"> ○ 국유지 임대료(종축원 1,494,130 원, 기타 348,152 원) ○ OECF 차관자금 이차액반납금(본부 36,908,376 원) ○ 국고보조금 이자 발생등(본부 3,927,174 원) ○ 전도자금 및 교육훈련합숙비예탁 이자수입(교육원 97,726 원) ○ 창고임대 화재보험료(동검 73,445 원) ○ 지체상금(자검 906,370 원) ○ 호봉합산 정정에 따른 급여과다지급액환수(종축원 7,931,688 원) ○ 차액보증금 및 지체상금(본부 2,698,156 원, 종축원 1,936,000 원, 식검 344,025 원, 농검 267,834 원) ○ 국고보조금반납 및 인건비환수등(본부 83,814,036 원, 충북도 48,499,700 원, 충남도 24,754,000 원, 종축원 6,739,430 원, 충북통계 420,600 원, 교육원 353,710 원, 기타 193,558 원)
9,970,216	<ul style="list-style-type: none"> ○ '84 생사수출에 대한 전망불투명으로 한국생사수출조합에서 임대신청이 없었음(생검 △ 13,958,000 원) ○ 동물검역소독창고 임대료 증가(동검 3,987,784 원)

과목	예산액	수납액	차
			증
65 면허료 및 수수료	533,985,000	229,973,963	
651	533,985,000	229,973,963	
68 실습수입	8,978,000	5,457,219	
681	8,978,000	5,457,219	
69 기타잡수입	953,259,000	1,278,162,923	324,903,923
691	953,259,000	1,278,162,923	324,903,923
15 관유물매각대	1,124,869,000	1,208,929,911	84,060,911
71 고정자산매각대	1,124,869,000	1,202,667,541	77,798,541
712	0	495,500	495,500
713	1,124,869,000	1,202,172,041	77,303,041
72 토지 및 무형자산매각대	0	6,262,370	6,262,370
721	0	5,429,816	5,429,816
723	0	832,554	832,554
32 차관수입	8,214,551,000	6,969,325,595	
86 차관수입	8,214,551,000	6,969,325,595	
861	8,214,551,000	6,969,325,595	
합계	10,878,238,000	9,937,978,357	

액	증 감 사 유
감	
304,011,037	
304,011,037	○ 식물검역수수료 징수규칙폐지로 '83. 7. 1 이후분 미징수
3,520,781	
3,520,781	○ 생사매각물량 감소
	○ 국고보조금이자 및 농지대가상환금(경기도 141,304,902 원, 전남도 128,540,955 원)
	○ 종축원의 축산부산물 판매량감소(193,342,291 원), 기타잡수입 및 국고보조금정산잔액 반납등 증가 518,246,214 원)
	○ 불용양수기 매각대(경기도, 강원도)
	○ 종축 및 도태축판매수입증가(종축원 73,349,134 원), 전화설비비반환등(3,953,907 원)
	○ 국유지매각대(경기도 3,909,232 원, 농검 418,878 원, 동검 674,503 원, 기타기관 427,203 원)
	○ 대단위 논산지구경지정리사업구역에 편입된 국유지환지 및 손실보상금(본부)
1,245,225,405	
1,245,225,405	
1,245,225,405	○ 3/4 분기 IBRD농업용수개발 차관현금수입미인출(본부)
940,259,643	

2. 세 출 결 산

上 卷 寺 休 . S

가. 세 출 결 산 보 고 서

가. '83 세 출 결

일반회계 농수산부 소관

과 목	예산액	예산결정후		
		전년도이월액	예비비사용액	전용증(△)감액
410 농 수 산 개 발	371,962,307,000	40,000,000	6,300,053,000	△5,241,244,000 5,241,244,000
411 식 량 증 산	42,683,993,000		207,007,000	△1,257,697,000 1,257,697,000
1500 식 량 증 산	12,118,374,000		207,007,000	△ 951,817,000 951,817,000
1511 지 력 증 진	3,853,119,000			△ 228,298,000
441	3,853,119,000			△ 228,298,000
1512 병 충 해 방 제	2,796,665,000			△ 641,857,000
315	1,400,000,000			△ 600,000,000
441	1,396,665,000			△ 41,857,000
1513 영 농 개 선	4,280,427,000		207,007,000	△ 66,294,000 889,145,000
104	200,000,000			
311	3,696,500,000			△ 55,179,000 889,145,000
321			207,007,000	
441	383,927,000			△ 11,115,000
1514 농 산 행 정	432,471,000			△ 1,878,000 55,179,000
101	205,404,000			
102	99,279,000			
105	33,886,000			
107				3,774,000
211	676,000			△ 20,000 13,639,000
213	798,000			

산 보 고 서

(단위 : 원)

증 감 액		예산현액	지 출 액	다음년도 이 월 액	불 용 액	비 고
이용및이채액	수입대체경비					
△12,097,598,000		378,302,360,000	377,580,945,920		721,414,080	
12,097,598,000						
△ 1,082,999,000		52,530,799,000	52,407,702,650		123,096,350	
10,722,798,000						
10,722,798,000		23,048,179,000	22,998,936,565		49,242,435	
		3,624,821,000	3,623,548,320		1,272,680	
		3,624,821,000	3,623,548,320		1,272,680	
		2,154,808,000	2,143,576,552		11,231,448	
		800,000,000	800,000,000		0	
		1,354,808,000	1,343,576,552		11,231,448	
10,706,971,000		16,017,256,000	15,994,450,800		22,805,200	
		200,000,000	199,345,800		654,200	
10,706,971,000		15,237,437,000	15,215,287,000		22,150,000	
		207,007,000	207,006,000		1,000	
		372,812,000	372,812,000		0	
10,445,000		496,217,000	490,760,172		5,456,828	
		205,404,000	205,244,503		159,497	
2,323,000		101,602,000	101,497,168		104,832	
8,122,000		42,008,000	38,731,263		3,276,737	
		3,774,000	3,774,000		0	
		14,295,000	14,286,300		8,700	
		798,000	764,521		33,479	

과목	예산액	예산결정후		
		전년도이월액	예비비사용액	전용증(△)감액
221	6,200,000			△ 186,000 13,250,000
232	18,000,000			
233	7,200,000			
234				6,680,000
241	5,297,000			
261				17,836,000
821	55,731,000			△ 1,672,000
1515 식물검역	755,692,000			△ 13,490,000 7,493,000
101	312,785,000			2,000,000
102	151,179,000			
105	87,280,000			△ 2,000,000
106	7,323,000			△ 220,000
108	5,184,000			
211	35,451,000			△ 135,000
221	6,932,000			△ 208,000
229	10,394,000			△ 312,000
232	11,400,000			△ 650,000
233	13,900,000			
241	14,285,000			
245	3,505,000			
251	14,760,000			△ 5,936,000

(단위 : 원)

증 감 액		예산현액	지출액	다음년도 이월액	불용액	비고
이용및이채액	수입대체경비					
		19,264,000	19,250,246		13,754	
		18,000,000	17,960,714		39,286	
		7,200,000	7,200,000		0	
		6,680,000	6,679,633		367	
		5,297,000	3,502,296		1,794,704	
		17,836,000	17,811,362		24,638	
		54,059,000	54,058,166		834	
5,382,000		755,077,000	746,600,721		8,476,279	
1,572,000		316,357,000	313,444,660		2,912,340	
1,079,000		152,258,000	151,273,994		984,006	
		85,280,000	82,038,765		3,241,235	
		7,103,000	7,053,450		49,550	
		5,184,000	5,096,710		87,290	
		35,316,000	35,310,106		5,894	
		6,724,000	6,722,198		1,802	
		10,082,000	10,064,936		17,064	
		10,750,000	10,710,710		39,290	
		13,900,000	13,893,000		7,000	
2,731,000		17,016,000	16,962,506		53,494	
		3,505,000	3,003,713		501,287	
		8,824,000	8,821,247		2,753	

과 목	예산액	예산결정후		
		전년도이월액	예비비사용액	전용증(△)감액
261	19,122,000			△ 1,574,000
264	3,624,000			△ 108,000
265	11,123,000			△ 880,000
411	13,100,000			△ 393,000
412	7,825,000			△ 235,000
413	512,000			△ 15,000
414				5,493,000
821	26,008,000			△ 824,000
1600 종 자 공 급	3,816,132,000			△ 155,233,000 155,233,000
1611 종 자 갱 신	2,929,162,000			△ 147,519,000 151,933,000
108	179,476,000			△ 7,420,000
211	19,639,000			△ 589,000
221	15,617,000			△ 469,000
229	27,000,000			△ 810,000
241	137,712,000			△ 5,973,000
245	33,512,000			
251	2,300,000			△ 69,000
264	47,578,000			△ 1,427,000
265	6,363,000			△ 895,000
314				144,513,000
411				7,420,000

(단위 : 원)

증 감 액		예산현액	지출액	다음년도 이월액	불용액	비고
이용및이체액	수입대체경비					
		17,548,000	17,356,294		191,706	
		3,516,000	3,503,120		12,880	
		10,243,000	10,211,869		31,131	
		12,707,000	12,684,346		22,654	
		7,590,000	7,585,810		4,190	
		497,000	497,000		0	
		5,493,000	5,480,000		13,000	
		25,184,000	24,886,287		297,713	
△ 132,922,000		3,683,210,000	3,621,446,773		61,763,227	
△ 116,970,000		2,816,606,000	2,762,895,539		53,710,461	
△ 34,600,000		137,456,000	135,318,634		2,137,366	
		19,050,000	19,049,170		830	
		15,148,000	15,143,434		4,566	
△ 130,000		26,060,000	25,842,379		217,621	
		131,739,000	99,456,900		32,282,100	
		33,512,000	14,810,661		18,701,339	
△ 770,000		1,461,000	1,459,647		1,353	
△ 4,980,000		41,171,000	40,836,930		334,070	
		5,468,000	5,451,305		16,695	
		144,513,000	144,512,888		112	
		7,420,000	7,419,948		52	

과목	예산액	예산결정후		
		전년도이월액	예비비사용액	전용증(△)감액
412	13,000,000			△ 13,000,000
413	520,000			△ 520,000
414	25,240,000			△ 757,000
441	448,531,000			△ 15,590,000
713	1,504,602,000			△ 100,000,000
741	157,440,000			
752	310,632,000			
1612 종자공급행정	886,970,000			△ 7,714,000 3,300,000
101	418,821,000			
102	202,430,000			△ 300,000
103	9,930,000			△ 3,000,000
104	2,813,000			
105	86,252,000			3,300,000
106	1,925,000			△ 57,000
211	1,397,000			△ 40,000
221	1,088,000			△ 33,000
232	18,600,000			
233	20,075,000			
241	12,601,000			△ 125,000
245	4,660,000			
261	43,570,000			△ 1,307,000

(단위 : 원)

증 감 액		예산현액	지출액	다음년도 이월액	불용액	비고
이용및이체액	수입대체경비					
		0				
		0				
△ 330,000		24,153,000	24,151,046		1,954	
		432,941,000	432,941,000		0	
		1,404,602,000	1,404,602,000		0	
△ 12,030,000		145,410,000	145,406,930		3,070	
△ 64,130,000		246,502,000	246,492,667		9,333	
△ 15,952,000		866,604,000	858,551,234		8,052,766	
△ 5,000,000		413,821,000	412,261,471		1,559,529	
△ 4,000,000		198,130,000	197,230,610		899,390	
		6,930,000	6,636,400		293,600	
		2,813,000	2,369,900		443,100	
		89,552,000	89,289,940		262,060	
		1,868,000	1,862,800		5,200	
		1,357,000	1,342,370		14,630	
		1,055,000	1,050,247		4,753	
△ 980,000		17,620,000	17,419,426		200,574	
		20,075,000	20,075,000		0	
		12,476,000	11,092,059		1,383,941	
		4,660,000	3,533,212		1,126,788	
△ 5,000,000		37,263,000	35,901,923		1,361,077	

과 목	예산액	예산결정후		
		전년도이월액	예비비사용액	전용증(△)감액
265	18,580,000			△ 2,499,000
821	44,228,000			△ 353,000
1700 농업기계화	26,749,487,000			△ 150,647,000 150,647,000
1711 농업기계화	26,749,487,000			△ 150,647,000 150,647,000
319	264,490,000			
321				150,647,000
441	6,435,806,000			△ 150,647,000
713	20,000,000,000			
741	48,261,000			
752	930,000			
412 농업기반조성	273,125,462,000		5,773,200,000	△ 744,451,000 744,451,000
1900 농업용수개발	118,973,174,000		5,773,200,000	△ 164,486,000 164,486,000
1911 대 중 규 모 농업용수개발	65,121,000,000			
431	65,121,000,000			
1912 일반농업용수개발	40,491,200,000			△ 160,082,000
321	4,166,924,000			△ 5,902,000
431	3,485,000,000			△ 154,180,000
441	32,839,276,000			
1913 채 무 상 환	12,899,809,000		5,773,200,000	160,082,000
281	12,215,000			

(단위 : 원)

증 감 액		예산현액	지출액	다음년도 이월액	불용액	비고
이용및이채액	수입대체경비					
		16,081,000	15,797,431		283,569	
△ 972,000		42,903,000	42,688,445		214,555	
△ 950,077,000		25,799,410,000	25,787,319,312		12,090,688	
△ 950,077,000		25,799,410,000	25,787,319,312		12,090,688	
△ 58,900,000		205,590,000	193,981,225		11,608,775	
		150,647,000	150,647,000		0	
△ 891,177,000		5,393,982,000	5,393,608,000		374,000	
		20,000,000,000	20,000,000,000		0	
		48,261,000	48,260,573		427	
		930,000	822,514		107,486	
△ 9,559,680,000 224,574,000		269,563,556,000	269,406,683,525		156,872,475	
△ 3,297,495,000 224,574,000		121,673,453,000	121,604,670,137		68,782,863	
△ 1,498,822,000		63,622,178,000	63,618,678,000		3,500,000	
△ 1,498,822,000		63,622,178,000	63,618,678,000		3,500,000	
△ 850,924,000		39,480,194,000	39,432,128,175		48,065,825	
		4,161,022,000	4,138,093,000		22,929,000	
△ 632,230,000		2,698,590,000	2,679,557,878		19,032,122	
△ 218,694,000		32,620,582,000	32,614,477,297		6,104,703	
△ 945,579,000 224,574,000		18,112,086,000	18,099,215,780		12,870,220	
		12,215,000	12,214,820		180	

과목	예산액	예산결정후		
		전년도이월액	예비비사용액	전용증(△)감액
282	193,966,000			1,668,000
315	2,984,000,000			
321	1,801,669,000		5,773,200,000	154,180,000
612	492,603,000			4,234,000
613	49,356,000			
741	3,732,000,000			
752	3,634,000,000			
1914 농지관리행정	461,165,000			△ 4,404,000 4,404,000
101	225,046,000			△ 4,404,000
102	108,772,000			
104	140,000			
105	38,981,000			4,404,000
213	2,141,000			
221	15,000,000			
232	17,400,000			
233	7,200,000			
821	46,485,000			
2100 농업기반정리	53,781,170,000			△ 212,165,000 212,165,000
2111 경지정리	34,424,719,000			
315	1,068,000,000			

(단위 : 원)

증 감 액		예산현액	지출액	다음년도 이월액	불용액	비고
이용및이체액	수입대체경비					
		195,634,000	195,633,402		598	
		2,984,000,000	2,984,000,000		0	
224,574,000		7,953,623,000	7,951,051,000		2,572,000	
		496,837,000	496,836,139		861	
		49,356,000	49,356,000		0	
△ 285,000,000		3,447,000,000	3,442,490,938		4,509,062	
△ 660,579,000		2,973,421,000	2,967,633,481		5,787,519	
△ 2,170,000		458,995,000	454,648,182		4,346,818	
		220,642,000	219,186,263		1,455,737	
		108,772,000	107,763,575		1,008,425	
		140,000	0		140,000	
		43,385,000	43,056,509		328,491	
△ 325,000		1,816,000	660,983		1,155,017	
△ 450,000		14,550,000	14,293,363		256,637	
		17,400,000	17,398,333		1,667	
		7,200,000	7,200,000		0	
△ 1,395,000		45,090,000	45,089,156		844	
△ 1,741,873,000		52,039,297,000	51,951,281,882		88,015,118	
△ 1,032,741,000		33,391,978,000	33,320,394,000		71,584,000	
△ 32,040,000		1,035,960,000	1,035,960,000		0	

과 목	예 산 액	예 산 결 정 후		
		전년도이월액	예비비사용액	전용증(△)감액
431	524,815,000			
441	32,831,904,000			
2112 농 지 조 성	2,925,153,000			△ 208,505,000 212,165,000
282	238,000			
315	3,784,000			
321	1,012,772,000			212,165,000
431	32,400,000			
441	1,556,010,000			△ 208,505,000
614	2,006,000			
741	127,409,000			
752	178,534,000			
811	12,000,000			
2113 방 조 제 수 축	3,227,948,000			△ 3,660,000
431	1,197,000,000			
441	2,030,948,000			△ 3,660,000
2114 간 척 지 개 발	7,310,000,000			
431	400,000,000			
441	6,910,000,000			

(단위 : 원)

증 감 액		예산현액	지출액	다음년도 이월액	불용액	비고
이용및이채액	수입대체경비					
△ 15,744,000		509,071,000	437,487,000		71,584,000	
△ 984,957,000		31,846,947,000	31,846,947,000		0	
△ 216,582,000		2,712,231,000	2,697,274,882		14,956,118	
		238,000	237,750		250	
		3,784,000	3,784,000		0	
		1,224,937,000	1,212,394,000		12,543,000	
△ 972,000		31,428,000	31,428,000		0	
△ 215,610,000		1,131,895,000	1,130,784,000		1,111,000	
		2,006,000	2,005,000		1,000	
		127,409,000	127,405,226		3,774	
		178,534,000	178,192,963		341,037	
		12,000,000	11,043,943		956,057	
△ 96,450,000		3,127,838,000	3,127,836,000		2,000	
△ 35,910,000		1,161,090,000	1,161,090,000		0	
△ 60,540,000		1,966,748,000	1,966,746,000		2,000	
△ 219,300,000		7,090,700,000	7,089,227,000		1,473,000	
△ 12,000,000		388,000,000	386,527,000		1,473,000	
△ 207,300,000		6,702,700,000	6,702,700,000		0	

과 목	예산액	예산결정후		
		전년도이월액	예비비사용액	전용증(△)감액
2115 배수개선	5,893,350,000			
441	5,893,350,000			
2200 대단위농업종합개발	100,371,118,000			△ 367,800,000 367,800,000
2212 영산강(II)개발	12,131,000,000			
432	12,131,000,000			
2213 낙동강유역개발	3,100,000,000			
432	3,100,000,000			
2214 논산지구개발	6,245,000,000			△ 367,800,000
432	6,245,000,000			△ 367,800,000
2215 삼교천지구개발	14,885,000,000			
432	14,885,000,000			
2217 임진지구개발	6,840,000,000			367,800,000
432	6,840,000,000			367,800,000
2218 미호천유역개발	9,274,000,000			
432	9,274,000,000			
2219 남강유역개발	6,789,000,000			
432	6,789,000,000			
2220 대단위지구조사	642,000,000			
342	492,000,000			
432	150,000,000			

(단위 : 원)

증 감 액		예산현액	지 출 액	다음년도 이 월 액	불 용 액	비 고
이용및이채액	수입대채경비					
△ 176,800,000		5,716,550,000	5,716,550,000		0	
△ 176,800,000		5,716,550,000	5,716,550,000		0	
△ 4,520,312,000		95,850,806,000	95,850,731,506		74,494	
△ 363,930,000		11,767,070,000	11,767,070,000		0	
△ 363,930,000		11,767,070,000	11,767,070,000		0	
△ 141,500,000		2,958,500,000	2,958,500,000		0	
△ 141,500,000		2,958,500,000	2,958,500,000		0	
△ 62,050,000		5,815,150,000	5,815,150,000		0	
△ 62,050,000		5,815,150,000	5,815,150,000		0	
△ 446,550,000		14,438,450,000	14,438,450,000		0	
△ 446,550,000		14,438,450,000	14,438,450,000		0	
		7,207,800,000	7,207,800,000		0	
		7,207,800,000	7,207,800,000		0	
△ 278,220,000		8,995,780,000	8,995,780,000		0	
△ 278,220,000		8,995,780,000	8,995,780,000		0	
△ 203,670,000		6,585,330,000	6,585,330,000		0	
△ 203,670,000		6,585,330,000	6,585,330,000		0	
△ 4,500,000		637,500,000	637,500,000		0	
		492,000,000	492,000,000		0	
△ 4,500,000		145,500,000	145,500,000		0	

과 목	예산액	예산결정후		
		전년도이월액	예비비사용액	전용증(△)감액
2221 채무상환	25,247,118,000			
315	25,120,000,000			
319	127,118,000			
2222 금강(I)지구개발	3,640,000,000			
432	3,640,000,000			
2223 대호지구개발	11,578,000,000			
432	11,578,000,000			
413 농가소득지원	30,469,598,000	40,000,000	319,846,000	△3,099,353,000 3,099,353,000
2400 유통개선	10,139,487,000	40,000,000		△3,021,298,000 3,021,298,000
2411 농산물유통	10,139,487,000	40,000,000		△3,021,298,000 3,021,298,000
213	-			20,518,000
234				780,000
252	100,000,000			
315	30,000,000			
318	3,000,000,000			△3,000,000,000
431	-	40,000,000		3,000,000,000
441	7,000,000,000			△ 21,298,000
752	9,487,000			
2500 농특사업	4,988,721,000		316,058,000	△ 48,894,000 48,894,000
2511 경제작물장려	2,791,435,000		316,058,000	△ 36,600,000

(단위 : 원)

증 감 액		예산현액	지출액	다음년도 이월액	불용액	비고
이용및이체액	수입대체경비					
△ 2,172,352,000		23,074,766,000	23,074,691,506		74,494	
△ 2,146,852,000		22,973,148,000	22,973,104,841		43,159	
△ 25,500,000		101,618,000	101,586,665		31,335	
△ 500,200,000		3,139,800,000	3,139,800,000		0	
△ 500,200,000		3,139,800,000	3,139,800,000		0	
△ 347,340,000		11,230,660,000	11,230,660,000		0	
△ 347,340,000		11,230,660,000	11,230,660,000		0	
△ 1,032,212,000 131,656,000		29,928,888,000	29,624,953,504		303,934,496	
△ 211,802,000		9,967,685,000	9,854,223,103		113,461,897	
△ 211,802,000		9,967,685,000	9,854,223,103		113,461,897	
		20,518,000	20,264,127		253,873	
		780,000	780,000		0	
△ 11,000,000		89,000,000	81,982,000		7,018,000	
△ 7,300,000		22,700,000	21,492,135		1,207,865	
		0				
		3,040,000,000	2,935,030,657		104,969,343	
△ 188,702,000		6,790,000,000	6,790,000,000		0	
△ 4,800,000		4,687,000	4,674,184		12,816	
△ 374,431,000 26,965,000		4,957,313,000	4,944,211,398		13,101,602	
△ 326,503,000		2,744,390,000	2,744,133,700		256,300	

과 목	예산액	예산결정후		
		전년도이월액	예비비사용액	전용증(△)감액
321	-		316,058,000	
441	2,791,435,000			△ 36,600,000
2512 잡업사업	723,506,000			
441	723,506,000			
2513 농특행정	373,419,000			△ 3,287,000 3,287,000
101	179,727,000			△ 3,287,000
102	86,869,000			
104	770,000			
105	32,085,000			3,287,000
213	6,593,000			
221	10,900,000			
232	14,400,000			
233	6,000,000			
821	36,075,000			
2514 잠종장운영	320,999,000			△ 3,409,000 3,409,000
101	103,124,000			
102	49,843,000			
104	876,000			
105	19,052,000			
106	970,000			
108	40,089,000			
211	1,012,000			

(단위 : 원)

증 감 액		예산현액	지출액	다음년도 이월액	불용액	비고
이용및이채액	수입대체경비					
		316,058,000	315,801,700		256,300	
△ 326,503,000		2,428,332,000	2,428,332,000		0	
△ 21,705,000		701,801,000	701,801,000		0	
△ 21,705,000		701,801,000	701,801,000		0	
△ 1,644,000 3,000,000		374,775,000	371,716,703		3,058,297	
		176,440,000	175,379,472		1,060,528	
		86,869,000	86,674,423		194,577	
		770,000	160,000		610,000	
3,000,000		38,372,000	38,125,008		246,992	
△ 235,000		6,358,000	5,507,282		850,718	
△ 327,000		10,573,000	10,554,366		18,634	
		14,400,000	14,324,193		75,807	
		6,000,000	6,000,000		0	
△ 1,082,000		34,993,000	34,991,959		1,041	
△ 11,408,000		309,591,000	306,383,820		3,207,180	
△ 1,000,000		102,124,000	101,826,177		297,823	
△ 1,000,000		48,843,000	48,596,175		246,825	
		876,000	876,000		0	
		19,052,000	18,281,000		771,000	
△ 29,000		941,000	930,000		11,000	
△ 1,200,000		38,889,000	38,355,150		533,850	
△ 30,000		982,000	981,340		660	

과목	예산액	예산결정후		
		전년도이월액	예비비사용액	전용증(△)감액
221	9,316,000			
229	26,060,000			
232	6,600,000			
233	5,850,000			
241	9,960,000			3,409,000
245	1,783,000			
251	200,000			
261	12,579,000			
264	7,864,000			
265	18,126,000			△ 3,409,000
821	7,695,000			
2515 생사검사	779,362,000			△ 5,598,000 42,198,000
101	323,174,000			
102	156,201,000			4,000,000
104	438,000			
105	69,574,000			△ 4,000,000
106	1,405,000			
108	290,000			
211	11,194,000			
221	15,860,000			
229	11,166,000			△ 1,598,000
232	10,800,000			

(단위 : 원)

증 감 액		예산현액	지출액	다음년도 이월액	불용액	비고
이용및채액	수입대체경비					
△ 279,000		9,037,000	9,013,140		23,860	
△ 1,071,000		24,989,000	24,981,606		7,394	
		6,600,000	6,500,000		100,000	
		5,850,000	5,849,500		500	
		13,369,000	13,076,027		292,973	
		1,783,000	1,247,774		535,226	
△ 6,000		194,000	190,000		4,000	
△ 2,867,000		9,712,000	9,509,106		202,894	
△ 236,000		7,628,000	7,587,491		40,509	
△ 3,459,000		11,258,000	11,123,596		134,404	
△ 231,000		7,464,000	7,459,738		4,262	
△ 13,171,000 23,965,000		826,756,000	820,176,175		6,579,825	
17,702,000		340,876,000	338,752,319		2,123,681	
3,904,000		164,105,000	163,103,935		1,001,065	
		438,000	438,000		0	
		65,574,000	64,653,848		920,152	
△ 42,000		1,363,000	1,360,300		2,700	
		290,000	284,450		5,550	
△ 335,000		10,859,000	10,854,170		4,830	
△ 476,000		15,384,000	15,365,689		18,311	
△ 335,000		9,233,000	8,702,881		530,119	
		10,800,000	10,450,000		350,000	

과목	예산액	예산결정후		
		전년도이월액	예비비사용액	전용증(△)감액
233	10,150,000			
241	32,660,000			
245	2,952,000			
261	6,736,000			1,598,000
264	27,817,000			
265	37,691,000			
411	6,000,000			15,000,000
412	25,000,000			
413	1,125,000			
414	9,556,000			21,600,000
821	19,573,000			
2600 축산사업	6,056,239,000		3,788,000	△ 24,770,000 24,770,000
2611 축산사업	1,066,862,000		3,788,000	
229	493,487,000			
314	53,075,000			
319	424,060,000			
321	5,000,000			
441	91,240,000		3,788,000	
2612 축산행정	1,501,396,000			△ 23,550,000 23,550,000
101	673,442,000			
102	325,497,000			△ 23,550,000
104	159,540,000			

(단위 : 원)

증 감 액		예산현액	지출액	다음년도 이월액	불용액	비고
이용및이체액	수입대체경비					
		10,150,000	10,150,000		0	
2,359,000		35,019,000	34,374,330		644,670	
		2,952,000	2,745,274		206,726	
△ 300,000		8,034,000	7,968,270		65,730	
△ 1,835,000		25,982,000	25,816,211		165,789	
△ 8,010,000		29,681,000	29,547,244		133,756	
△ 180,000		20,820,000	20,791,149		28,851	
△ 750,000		24,250,000	24,122,999		127,001	
△ 34,000		1,091,000	1,083,000		8,000	
△ 287,000		30,869,000	30,830,501		38,499	
△ 587,000		18,986,000	18,781,605		204,395	
△308,264,000 104,691,000		5,856,454,000	5,699,017,038		157,436,962	
△ 67,292,000		1,003,358,000	944,931,479		58,426,521	
△ 14,805,000		478,682,000	449,537,774		29,144,226	
△ 1,600,000		51,475,000	46,638,000		4,837,000	
△ 48,000,000		376,060,000	351,614,705		24,445,295	
△ 150,000		4,850,000	4,850,000		0	
△ 2,737,000		92,291,000	92,291,000		0	
△120,620,000		1,380,776,000	1,307,745,272		73,030,728	
△103,000,000		570,442,000	549,765,833		20,676,167	
△ 13,000,000		288,947,000	267,280,773		21,666,227	
		159,540,000	155,124,651		4,415,349	

과 목	예산액	예산결정후		
		전년도이월액	예비비사용액	전용증(△)감액
105	153,679,000			23,550,000
108	245,000			
211	57,029,000			
213	5,880,000			
221	20,130,000			
229	10,233,000			
232	20,880,000			
233	7,200,000			
234	15,000,000			
241	1,210,000			
251	7,420,000			
821	44,011,000			
2613 동물검역	880,295,000			△ 1,220,000 1,220,000
101	271,877,000			△ 110,000
102	131,407,000			△ 1,110,000
105	60,135,000			1,220,000
106	4,508,000			
108	3,390,000			
211	11,819,000			
221	9,246,000			
229	20,258,000			
232	11,400,000			

(단위 : 원)

증 감 액		예산현액	지출액	다음년도 이월액	불용액	비고
이용및이채액	수입대체경비					
		177,229,000	160,497,660		16,731,340	
		245,000	240,000		5,000	
△ 37,000		56,992,000	53,496,600		3,495,400	
△ 103,000		5,777,000	5,537,869		239,131	
△ 604,000		19,526,000	19,507,366		18,634	
△ 307,000		9,926,000	6,236,430		3,689,570	
△ 122,000		20,758,000	20,757,333		667	
		7,200,000	7,200,000		0	
△ 450,000		14,550,000	13,240,722		1,309,278	
		1,210,000	925,808		284,192	
△ 1,677,000		5,743,000	5,257,788		485,212	
△ 1,320,000		42,691,000	42,676,439		14,561	
△ 25,595,000 2,915,000		857,615,000	851,685,422		5,929,578	
△ 8,000,000		263,767,000	262,587,228		1,179,772	
△ 3,000,000		127,297,000	126,413,674		883,326	
		61,355,000	61,190,601		164,399	
△ 135,000		4,373,000	4,299,200		73,800	
△ 150,000		3,240,000	2,980,620		259,380	
△ 354,000		11,465,000	11,441,780		23,220	
△ 278,000		8,968,000	8,798,944		169,056	
△ 608,000		19,650,000	19,628,435		21,565	
		11,400,000	11,400,000		0	

과 목	예산액	예산결정후		
		전년도이월액	예비비사용액	전용증(△)감액
233	13,450,000			
241	21,540,000			
245	4,505,000			
251	5,220,000			
261	25,890,000			
264	11,937,000			
265	11,348,000			
411	7,000,000			
412	200,187,000			
413	8,007,000			
414	3,250,000			
821	43,921,000			
2614 종 축 생 산	1,476,074,000			
104	49,405,000			
108	123,946,000			
229	1,120,196,000			
245	7,020,000			
251	1,186,000			
264	11,932,000			
265	21,285,000			
311	2,000,000			
411	43,726,000			

(단위 : 원)

증 감 액		예산현액	지 출 액	다음년도 이 월 액	불 용 액	비 고
이용및이채액	수입대체경비					
		13,450,000	13,450,000		0	
2,915,000		24,455,000	24,101,567		353,433	
		4,505,000	3,086,700		1,418,300	
△ 1,057,000		4,163,000	4,163,000		0	
△ 2,077,000		23,813,000	22,957,454		855,546	
△ 357,000		11,580,000	11,572,572		7,428	
△ 1,508,000		9,840,000	9,813,967		26,033	
△ 210,000		6,790,000	6,789,000		1,000	
△ 6,206,000		193,981,000	193,978,108		2,892	
△ 240,000		7,767,000	7,766,260		740	
△ 98,000		3,152,000	3,143,033		8,967	
△ 1,317,000		42,604,000	42,123,279		480,721	
△ 75,107,000		1,400,967,000	1,396,793,254		4,173,746	
△ 10,935,000		38,470,000	38,465,668		4,332	
△ 2,930,000		121,016,000	120,678,500		337,500	
△ 34,576,000		1,085,620,000	1,085,575,322		44,678	
		7,020,000	3,484,067		3,535,933	
△ 386,000		800,000	792,600		7,400	
△ 358,000		11,574,000	11,542,944		31,056	
△ 2,779,000		18,506,000	18,497,304		8,696	
△ 1,860,000		140,000	137,000		3,000	
△ 16,232,000		27,494,000	27,313,890		180,110	

과목	예산액	예산결정후		
		전년도이월액	예비비사용액	전용증(△)감액
412	62,461,000			
413	3,042,000			
414	29,875,000			
2615 종축장운영	1,131,612,000			
101	455,139,000			
102	219,983,000			
104	15,580,000			
105	105,600,000			
106	4,200,000			
108	9,581,000			
211	5,471,000			
221	10,663,000			
232	32,400,000			
233	21,000,000			
241	59,674,000			
245	4,169,000			
261	67,084,000			
264	54,986,000			
265	11,483,000			
312	2,856,000			
313	388,000			
411	3,867,000			

(단위 : 원)

증 감 액		예산현액	지 출 액	다음년도 이 월 액	불 용 액	비 고
이용및이채액	수입대체경비					
△ 3,544,000		58,917,000	58,911,293		5,707	
△ 291,000		2,751,000	2,744,000		7,000	
△ 1,216,000		28,659,000	28,650,666		8,334	
△ 19,650,000 101,776,000		1,213,738,000	1,197,861,611		15,876,389	
50,675,000		505,814,000	501,741,775		4,072,225	
24,799,000		244,782,000	242,392,902		2,389,098	
		15,580,000	14,838,800		741,200	
22,563,000		128,163,000	127,113,801		1,049,199	
△ 320,000		3,880,000	3,582,100		297,900	
		9,581,000	9,568,950		12,050	
△ 165,000		5,306,000	5,301,979		4,021	
△ 318,000		10,345,000	10,342,682		2,318	
△ 11,100,000		21,300,000	21,250,000		50,000	
		21,000,000	20,999,408		592	
3,739,000		63,413,000	57,708,123		5,704,877	
		4,169,000	3,528,660		640,340	
△ 2,525,000		64,559,000	64,542,276		16,724	
△ 1,651,000		53,335,000	53,266,504		68,496	
△ 1,512,000		9,971,000	9,970,510		490	
△ 326,000		2,530,000	2,527,730		2,270	
△ 192,000		196,000	194,400		1,600	
△ 116,000		3,751,000	3,656,709		94,291	

과목	예산액	예산결정후		
		전년도이월액	예비비사용액	전용증(△)감액
821	47,488,000			
2800 농업개발	9,285,151,000			△ 4,391,000 4,391,000
2811 농업개발	5,000,000,000			
713	5,000,000,000			
2812 이차보상	3,162,000,000			
319	3,162,000,000			
2813 채무상환	673,096,000			
319	673,096,000			
2814 농업정책행정	450,055,000			△ 4,391,000 4,391,000
101	223,868,000			△ 4,391,000
102	108,203,000			
104	940,000			
105	27,141,000			4,391,000
221	10,000,000			
229	236,000			
232	21,000,000			
233	8,400,000			
821	50,267,000			
416 농수산행정	25,683,254,000			△ 139,743,000 139,743,000
1100 농업행정	3,028,694,000			△ 28,110,000 28,110,000
1101 기관운영	880,157,000			17,491,000
101	298,157,000			

(단위 : 원)

증 감 액		예산현액	지출액	다음년도 이월액	불용액	비고
이용및이채액	수입대체경비					
△ 1,425,000		46,063,000	45,334,302		728,698	
△ 137,715,000		9,147,436,000	9,127,501,965		19,934,035	
		5,000,000,000	5,000,000,000		0	
		5,000,000,000	5,000,000,000		0	
		3,162,000,000	3,161,999,990		10	
		3,162,000,000	3,161,999,990		10	
△ 124,900,000		548,196,000	541,903,483		6,292,517	
△ 124,900,000		548,196,000	541,903,483		6,292,517	
△ 12,815,000		437,240,000	423,598,492		13,641,508	
△ 7,000,000		212,477,000	205,567,413		6,909,587	
△ 4,000,000		104,203,000	101,806,367		2,396,633	
		940,000	425,000		515,000	
		31,532,000	28,045,164		3,486,836	
△ 300,000		9,700,000	9,616,504		83,496	
△ 7,000		229,000	0		229,000	
		21,000,000	20,982,258		17,742	
		8,400,000	8,400,000		0	
△ 1,508,000		48,759,000	48,755,786		3,214	
△ 422,707,000		26,279,117,000	26,141,606,241		137,510,759	
1,018,570,000						
△ 62,900,000		3,092,410,000	3,068,966,580		23,443,420	
126,616,000						
△ 23,454,000		995,048,000	975,684,537		19,363,463	
120,854,000						
67,705,000		365,862,000	355,479,111		10,382,889	

과 목	예산액	예산결정후		
		전년도이월액	예비비사용액	전용증(△)감액
102	144,109,000			
104	4,560,000			10,366,000
105	46,534,000			
106	663,000			
108	1,009,000			
221	27,373,000			
229	5,495,000			
232	65,400,000			
233	61,940,000			
234	8,400,000			
245	6,042,000			
261	71,828,000			
264	3,100,000			
265	7,545,000			
311	13,000,000			
412	8,495,000			
821	106,507,000			7,125,000
1111 농업 행정	2,148,537,000			△ 28,110,000 10,619,000
101	120,472,000			
102	58,228,000			
104	54,600,000			△ 28,110,000
105	13,902,000			

(단위 : 원)

증 감 액		예산현액	지출액	다음년도 이월액	불용액	비고
이용및이채액	수입대체경비					
33,557,000		177,666,000	173,955,159		3,710,841	
		14,926,000	14,844,010		81,990	
6,235,000		52,769,000	52,223,434		545,566	
△ 20,000		643,000	463,000		180,000	
		1,009,000	988,000		21,000	
△ 821,000		26,552,000	26,540,196		11,804	
△ 165,000		5,330,000	4,455,000		875,000	
△ 2,680,000		62,720,000	61,815,592		904,408	
△ 6,270,000		55,670,000	55,666,670		3,330	
△ 252,000		8,148,000	8,148,000		0	
526,000		6,568,000	6,401,387		166,613	
12,831,000		84,659,000	84,650,631		8,369	
△ 93,000		3,007,000	2,946,094		60,906	
△ 4,429,000		3,116,000	3,106,078		9,922	
△ 6,200,000		6,800,000	4,605,000		2,195,000	
△ 255,000		8,240,000	8,231,837		8,163	
△ 2,269,000		111,363,000	111,165,338		197,662	
△ 39,446,000 5,762,000		2,097,362,000	2,093,282,043		4,079,957	
		120,472,000	119,346,834		1,125,166	
5,323,000		63,551,000	63,455,095		95,905	
△ 18,635,000		7,855,000	5,130,000		2,725,000	
439,000		14,341,000	14,327,900		13,100	

과 목	예산액	예산결정후		
		전년도이월액	예비비사용액	전용증(△)감액
213	52,270,000			2,299,000
221	30,000,000			
232	15,600,000			
233	8,400,000			
234	-			8,320,000
315	9,089,000			
318	1,710,524,000			
342	20,494,000			
821	54,958,000			
1200 농수산통계	12,662,844,000			△ 67,906,000 67,906,000
1211 농수산통계조사	12,565,644,000			△ 67,906,000 67,906,000
101	4,616,419,000			15,700,000
102	2,231,269,000			△ 11,000,000
103	7,977,000			△ 4,700,000
105	1,017,746,000			
106	12,213,000			
108	13,769,000			
211	904,744,000			51,951,000
213	5,955,000			
221	356,947,000			△ 52,206,000
229	30,036,000			
232	19,200,000			

(단위 : 원)

증 감 액		예산현액	지출액	다음년도 이월액	불용액	비고
이용및이채액	수입대체경비					
△ 2,090,000		52,479,000	52,469,775		9,225	
△ 900,000		29,100,000	29,097,250		2,750	
		15,600,000	15,531,008		68,992	
		8,400,000	8,400,000		0	
		8,320,000	8,301,165		18,835	
△ 273,000		8,816,000	8,816,000		0	
△ 15,900,000		1,694,624,000	1,694,624,000		0	
		20,494,000	20,494,000		0	
△ 1,648,000		53,310,000	53,289,016		20,984	
△ 291,890,000		12,441,185,000	12,361,605,766		79,579,234	
70,231,000						
△ 288,974,000		12,346,901,000	12,295,817,921		51,083,079	
70,231,000						
35,400,000		4,667,519,000	4,644,409,385		23,109,615	
		2,220,269,000	2,209,487,400		10,781,600	
		3,277,000	3,224,000		53,000	
34,831,000		1,052,577,000	1,047,274,209		5,302,791	
△ 366,000		11,847,000	11,691,266		155,734	
△ 680,000		13,089,000	12,550,770		538,230	
△ 4,229,000		952,466,000	952,431,341		34,659	
△ 200,000		5,755,000	3,807,578		1,947,422	
△ 2,842,000		301,899,000	301,863,337		35,663	
△ 902,000		29,134,000	27,231,098		1,902,902	
		19,200,000	18,791,935		408,065	

과목	예산액	예산결정후		
		전년도이월액	예비비사용액	전용증(△)감액
233	151,925,000			
241	756,203,000			
245	36,682,000			
251	1,138,813,000			
261	340,733,000			
264	212,022,000			
265	71,573,000			
314	29,454,000			
316				255,000
411	251,757,000			
412	17,750,000			
413	942,000			
414	15,000,000			
415	42,641,000			
821	283,874,000			
1212 농어업센서스	97,200,000			
221	97,200,000			
1300 농산물검사	9,528,793,000			△ 38,498,000 38,498,000
1311 농산물검사	8,875,883,000			△ 30,350,000 30,350,000
101	4,084,226,000			
102	1,974,043,000			
104	1,700,000			

(단위 : 원)

증 감 액		예산현액	지출액	다음년도 이월액	불용액	비고
이용및이체액	수입대체경비					
		151,925,000	151,579,074		345,926	
△ 3,578,000		752,625,000	751,279,165		1,345,835	
		36,682,000	36,199,622		482,378	
△ 223,000,000		915,813,000	914,171,960		1,641,040	
△ 10,221,000		330,512,000	330,412,282		99,718	
△ 17,871,000		194,151,000	192,032,699		2,118,301	
△ 5,925,000		65,648,000	65,638,710		9,290	
△ 800,000		28,654,000	28,638,400		15,600	
		255,000	254,453		547	
△ 7,553,000		244,204,000	243,937,315		266,685	
△ 533,000		17,217,000	17,018,471		198,529	
△ 28,000		914,000	836,400		77,600	
△ 450,000		14,550,000	14,507,760		42,240	
△ 1,280,000		41,361,000	41,242,483		118,517	
△ 8,516,000		275,358,000	275,306,808		51,192	
△ 2,916,000		94,284,000	65,787,845		28,496,155	
△ 2,916,000		94,284,000	65,787,845		28,496,155	
△ 62,720,000 815,900,000		10,281,973,000	10,250,701,313		31,271,687	
△ 53,713,000 800,392,000		9,622,562,000	9,597,151,669		25,410,331	
400,216,000		4,484,442,000	4,477,887,293		6,554,707	
224,988,000		2,199,031,000	2,194,062,970		4,968,030	
18,635,000		20,335,000	20,314,500		20,500	

과목	예산액	예산결정후		
		전년도이월액	예비비사용액	전용증(△)감액
105	978,760,000			
106	8,189,000			
108	7,247,000			
211	579,722,000			30,350,000
221	26,248,000			
229	67,091,000			△ 5,000,000
232	87,600,000			
233	190,725,000			
241	79,272,000			
245	12,380,000			
251	3,960,000			△ 3,841,000
261	86,136,000			
264	187,017,000			△ 21,509,000
265	109,520,000			
411	16,100,000			
412	43,862,000			
413	2,759,000			
414	15,313,000			
821	314,013,000			
1312 농업 자재 검사	652,910,000			△ 8,148,000 8,148,000
101	259,378,000			
102	125,366,000			

(단위 : 원)

증 감 액		예산현액	지 출 액	다음년도 이 월 액	불 용 액	비 고
이용및이채액	수입대체경비					
131,898,000		1,110,658,000	1,107,190,717		3,467,283	
△ 246,000		7,943,000	7,820,629		122,371	
△ 360,000		6,887,000	6,837,490		49,510	
△ 2,071,000		608,001,000	607,915,469		85,531	
△ 1,987,000		24,261,000	24,189,583		71,417	
△ 5,612,000		56,479,000	56,286,849		192,151	
		87,600,000	86,746,452		853,548	
		190,725,000	190,722,792		2,208	
24,655,000		103,927,000	103,742,882		184,118	
		12,380,000	7,677,319		4,702,681	
△ 119,000		0	0		0	
△ 4,484,000		81,652,000	81,198,851		453,149	
△ 16,351,000		149,157,000	149,130,585		26,415	
△ 11,837,000		97,683,000	94,636,789		3,046,211	
△ 483,000		15,617,000	15,090,666		526,334	
△ 1,316,000		42,546,000	42,531,624		14,376	
△ 83,000		2,676,000	2,670,000		6,000	
△ 459,000		14,854,000	14,802,176		51,824	
△ 8,305,000		305,708,000	305,696,033		11,967	
△ 9,007,000		659,411,000	653,549,644		5,861,356	
15,508,000						
5,396,000		264,774,000	262,699,836		2,074,164	
3,885,000		129,251,000	128,105,298		1,145,702	

과목	예산액	예산결정후		
		전년도이월액	예비비사용액	전용증(△)감액
104	200,000			
105	55,193,000			
106	946,000			
108	8,495,000			
211	28,798,000			
221	23,457,000			△ 2,595,000
229	17,433,000			
232	12,600,000			
233	9,550,000			
241	19,080,000			8,148,000
245	2,958,000			
261	6,736,000			
264	11,439,000			
265	28,513,000			△ 5,553,000
411	9,401,000			
412	20,000,000			
413	1,100,000			
414	600,000			
821	11,667,000			
5100 농업공무원교육원	462,923,000			△ 5,229,000 5,229,000
5111 농업공무원교육원	462,923,000			△ 5,229,000 5,229,000
101	163,651,000			△ 3,100,000

(단위 : 원)

증 감 액		예산현액	지출액	다음년도 이월액	불용액	비고
이용및이체액	수입대체경비					
		200,000	200,000		0	
6,227,000		61,420,000	60,889,692		530,308	
△ 28,000		918,000	913,630		4,370	
		8,495,000	8,494,650		350	
△ 864,000		27,934,000	27,934,000		0	
△ 1,204,000		19,658,000	19,514,438		143,562	
△ 523,000		16,910,000	16,909,565		435	
		12,600,000	12,496,774		103,226	
		9,550,000	9,550,000		0	
		27,228,000	26,441,251		786,749	
		2,958,000	2,192,907		765,093	
△ 8,000		6,728,000	6,727,964		36	
△ 343,000		11,096,000	11,095,913		87	
△ 2,804,000		20,156,000	20,129,163		26,837	
△ 1,782,000		7,619,000	7,556,757		62,243	
△ 1,050,000		18,950,000	18,904,618		45,382	
△ 33,000		1,067,000	1,060,000		7,000	
△ 18,000		582,000	416,188		165,812	
△ 350,000		11,317,000	11,317,000		0	
△ 5,197,000 5,823,000		463,549,000	460,332,582		3,216,418	
△ 5,197,000 5,823,000		463,549,000	460,332,582		3,216,418	
		160,551,000	160,328,141		222,859	

과목	예산액	예산결정후		
		전년도이월액	예비비사용액	전용증(△)감액
102	79,097,000			△ 1,086,000
104	24,765,000			
105	33,442,000			4,186,000
106	3,249,000			
107	7,374,000			
108	1,668,000			
211	2,481,000			
221	32,618,000			
229	3,230,000			
232	17,400,000			△1,043,000
233	11,100,000			
241	9,120,000			1,043,000
245	2,297,000			
261	11,985,000			
264	10,843,000			
265	15,680,000			
411	21,000,000			
412	3,000,000			
821	8,923,000			
소관합계	371,962,307,000	40,000,000	6,300,053,000	△5,241,244,000 5,241,244,000

(단위 : 원)

증 감 액		예산현액	지출액	다음년도 이월액	불용액	비고
이용및이채액	수입대체경비					
		78,011,000	77,397,862		3,138	
		24,765,000	24,758,500		6,500	
		37,628,000	37,620,224		7,776	
△ 98,000		3,151,000	3,134,194		16,806	
△ 221,000		7,153,000	7,152,606		394	
		1,668,000	1,654,800		13,200	
△ 74,000		2,407,000	2,404,946		2,054	
△ 979,000		31,639,000	31,634,119		4,881	
△ 97,000		3,133,000	3,131,683		1,317	
		16,357,000	14,279,029		2,077,971	
		11,100,000	11,098,418		1,582	
2,883,000		13,046,000	13,030,794		15,206	
		2,297,000	2,137,982		159,018	
2,940,000		14,925,000	14,923,721		1,279	
△ 325,000		10,518,000	10,517,304		696	
△ 2,415,000		13,265,000	13,260,568		4,432	
△ 630,000		20,370,000	20,364,005		5,995	
△ 90,000		2,910,000	2,849,855		60,145	
△ 268,000		8,655,000	8,653,831		1,169	
△12,097,598,000 12,097,598,000		378,302,360,000	377,580,945,920		721,414,080	

나. '83 세출예산 전용조서

일반회계 농수산부 소관

(단위 : 원)

과 목	전용 증(△)감	전 용 사 유
410 농수산개발	5,241,244,000 5,241,244,000	
411 식량증산	△ 1,257,697,000 1,257,697,000	
1500 식량증산	△ 951,817,000 951,817,000	
1511 지력증진	△ 228,298,000	
441	△ 228,298,000	(전용상대과목 1513-311, 이하괄호내는 전용상대과목임)
1512 병충해방제	△ 641,857,000	
315	△ 600,000,000	(1513-311)
441	△ 41,857,000	(1513-311)
1513 영농개선	△ 66,294,000 889,145,000	
311	△ 55,179,000	(1514-107:3,774천원, 1514-211:13,639천원, 1514-234:6,680천원, 1514-261:17,836천원, 1514-221:13,250천원)
	889,145,000	'78 복도열병 피해농가보상 양곡대 상환
441	△ 11,115,000	(1513-311)
1514 농산행정	△ 1,878,000 55,179,000	
107	3,774,000	가뭄대책추진을 위한 식량증산상황실 운영경비
211	△ 20,000 13,639,000	(1513-311) "
221	△ 186,000 13,250,000	(1513-311) "
234	6,680,000	"
261	17,836,000	"

(단위 : 원)

과 목	전용증(△)감	전 용 사 유
821	△ 1,672,000	(1513-311)
1515 식물검역	△ 13,490,000 7,493,000	
101	2,000,000	기준호봉초과에 따른 급여부족액
105	△ 2,000,000	(1515-101)
106	△ 220,000	(1513-311)
211	△ 135,000	(")
221	△ 208,000	(")
229	△ 312,000	(")
232	△ 650,000	(")
251	△ 5,936,000	(1513-311 443천원, 1515-414 5,493천원)
261	△ 1,574,000	(1513-311)
264	△ 108,000	(")
265	△ 880,000	(")
411	△ 393,000	(")
412	△ 235,000	(")
413	△ 15,000	(")
414	5,493,000	국립식물검역소 부산지소 청사이전에 따른 수리비
821	△ 824,000	(1513-311)
1600 종자공급	△ 155,233,000 155,233,000	
1611 종자갱신	△ 147,519,000 151,933,000	

(단위 : 원)

과 목	전용증(△)감	전 용 사 유
108	△ 7,420,000	(1611-411)
211	△ 589,000	(1611-314)
221	△ 469,000	(")
229	△ 810,000	(")
241	△ 5,973,000	(")
251	△ 69,000	(")
264	△ 1,427,000	(")
265	△ 895,000	(")
314	144,513,000	'77 종자용 신품종벼 공급에 따른 가산금 및 조작비 상환
411	7,420,000	국립종자공급소 차량(봉고차 1 대) 구입비
412	△ 13,000,000	(1611-314)
413	△ 520,000	(")
414	△ 757,000	(")
441	△ 15,590,000	(")
713	△ 100,000,000	(")
1612종자공급행정	△ 7,714,000 3,300,000	
102	△ 300,000	(1612-105)
103	△ 3,000,000	(")
105	3,300,000	6 급이하 공무원 장기근속수당 인상으로 인한 부족액(대통령령제 11246 호)
106	△ 57,000	(1611-314)

(단위 : 원)

과 목	전 용 증(△)감	전 용 사 유
211	△ 40,000	(1611-314)
221	△ 33,000	(")
241	△ 125,000	(")
261	△ 1,307,000	(")
265	△ 2,499,000	(")
821	△ 353,000	(")
1700 농업기계화	△ 150,647,000 150,647,000	
1711 농업기계화	△ 150,647,000 150,647,000	
321	150,647,000	농어민후계자대회 및 풍년축제 행사개최 경비
441	△ 150,647,000	(1711-321)
412 농업기반조성	△ 744,451,000 744,451,000	
1900 농업용수개발	△ 164,486,000 164,486,000	
1912 일반농업 용수개발	△ 160,082,000	
321	△ 5,902,000	(1913-282 : 1,668천원, 1913-612 : 4,234천원)
431	△ 154,180,000	(1913-321)
1913 채무상환	160,082,000	
282	1,668,000	양곡차관(CLCC) 상환 이자부족액
321	154,180,000	'82 재해대책(태풍세실, 엘리스피해) 지방기채 이자상환
612	4,234,000	양곡차관(CLCC) 상환 원금부족액
1914 농지관리 행 정	△ 4,404,000 4,404,000	

(단위 : 원)

과 목	전용증(△)감	전 용 사 유
101	△ 4,404,000	(1914 - 105)
105	4,404,000	6 급이하공무원 장기근속수당 인상으로 인한 부족액(대통령령제 11246 호)
2100 농업기반정리	△ 212,165,000 212,165,000	
2112 농지조성	△ 208,505,000 212,165,000	
321	212,165,000	'82 재해대책 지방기채 이자 상환
441	△ 208,505,000	(2112 - 321)
2113 방 조 제 축수	△ 3,660,000	
441	△ 3,660,000	(2112 - 321)
2200 대단위농업종합개발	△ 367,800,000 367,800,000	
2214 논산지구개발	△ 367,800,000	
432	△ 367,800,000	(2217 - 432)
2217 임진지구개발	367,800,000	
432	367,800,000	대단위종합개발 임진지구 마무리 공사 사업비 부족액
413 농가소득지원	△ 3,099,353,000 3,099,353,000	
2400 유통개선	△ 3,021,298,000 3,021,298,000	
2411 농산물유통	△ 3,021,298,000 3,021,298,000	
213	20,518,000	선진조국창조 해외과건여비 부족액
234	780,000	"
318	△ 3,000,000,000	(2411 - 431)
431	3,000,000,000	농가부업제품 판매센터 건립비(출연금을 민간 자본보조로 전용)

(단위 : 원)

과 목	전용증(△)감	전 용 사 유
441	△ 21,298,000	(2411-213:20,518천원, 2411-234:780천원)
2500 농 특 사 업	△ 48,894,000 48,894,000	
2511 경제작물 장 려	△ 36,600,000	
441	△ 36,600,000	(2515-411:15,000천원, 2515-414:21,600천원)
2513 농특행정	△ 3,287,000 3,287,000	
101	△ 3,287,000	(2513-105)
105	3,287,000	6급이하공무원 장기근속수당 인상으로 인한 부족액(대통령령제 11246 호)
2514 김종장운영	△ 3,409,000 3,409,000	
241	3,409,000	전화료, 전기료등 공공요금 부족액
265	△ 3,409,000	(2514-241)
2515 생사검사	△ 5,598,000 42,198,000	
102	4,000,000	기준호봉 초과에 따른 기말수당 부족액
105	△ 4,000,000	(2515-102)
229	△ 1,598,000	(2515-261)
261	1,598,000	국립생사검사소 차량운영비 부족액
411	15,000,000	대수동대칭(저울) 구입비
414	21,600,000	국립생사검사소 청사수리비
2600 축산사업	△ 24,770,000 24,770,000	
2612 축산행정	△ 23,550,000 23,550,000	
102	△ 23,550,000	(2612-105)

(단위 : 원)

과 목	전용증(△)감	전 용 사 유
105	23,550,000	6 급이하공무원 장기근속수당 인상으로 인한 부족액(대통령령제 11246 호)
2613 동물검역	△ 1,220,000 1,220,000	
101	△ 110,000	(2613 - 105)
102	△ 1,110,000	(")
105	1,220,000	6 급이하공무원 장기근속수당 인상으로 인한 부족액(대통령령제 11246 호)
2800 농업개발	△ 4,391,000 4,391,000	
2814 농업정책 행 정	△ 4,391,000 4,391,000	
101	△ 4,391,000	(2814 - 105)
105	4,391,000	6 급이하공무원 장기근속수당 인상으로 인한 부족액(대통령령제 11246 호)
416 농수산행정	△ 139,743,000 139,743,000	
1100 농업행정	△ 28,110,000 28,110,000	
1101 기관운영	17,491,000	
104	10,366,000	명예퇴직수당 소요에 따른 부족액
821	7,125,000	감사여비 부족액
1111 농업행정	△ 28,110,000 10,619,000	
104	△ 28,110,000	(1101-104: 10,366 천원, 1101-821: 7,125 천원, 1111-213: 2,299 천원, 1111-234: 8,320 천원)
213	2,299,000	제 22 차 FAO 총회 참석여비 부족액
234	8,320,000	대통령각하 해외순방 수행(4,000 천원) 및 제 22 차 FAO 총회 참석 활동비(4,320 천원)
1200 농수산통계	△ 67,906,000 67,906,000	
1211 농수산 통계조사	△ 67,906,000 67,906,000	

(단위 : 원)

과 목	전용 증(△)감	전 용 사 유
101	15,700,000	기준호봉초과에 따른 급여부족액
102	△ 11,000,000	(1211-101)
103	△ 4,700,000	(")
211	51,951,000	공무원이념 및 직무교육확대에 따른 여비부족액
221	△ 52,206,000	(1211-211:51,951천원, 1211-316:255천원)
316	255,000	상용직급 퇴직금 소요액
1300 농산물검사	△ 38,498,000 38,498,000	
1311 농산물검사	△ 30,350,000 30,350,000	
211	30,350,000	공무원이념 및 직무교육확대에 따른 여비부족액
229	△ 5,000,000	(1311-211)
251	△ 3,841,000	(")
264	△ 21,509,000	(")
1312 농업자재 검 사	△ 8,148,000 8,148,000	
221	△ 2,595,000	(1312-241)
241	8,148,000	전화료·전기료 등 공공요금 부족액
265	△ 5,553,000	(1312-241)
5100 농업공무원 교 육 원	△ 5,229,000 5,229,000	
5111 농업공무원 교 육 원	△ 5,229,000 5,229,000	
101	△ 3,100,000	(5111-105)
102	△ 1,086,000	(")

(단위 : 원)

과 목	전용증(△)감	전 용 사 유
105	4,186,000	6 급이하공무원 장기근속수당 인상 및 교관 요원 정액수당 부족액
232	△ 1,043,000	(5111 - 241)
241	1,043,000	전화료·전화료 등 공공요금 부족액
합 계	△ 5,241,244,000 5,241,244,000	

다. 세출예산 전용사유 총괄표

일반회계 농수산부 소관

(단위 : 원)

사 유 별	금 액	비 고
1) 인건비부족액	76,404,000	기준호봉 초과 및 6 급이하 공무원 장기근속 수당인상(대통령제 11246 호)에 따른 부족액
2) 공공요금부족액	12,600,000	잠종장, 자재검사소, 교육원의 전화료, 전기료 등
3) 사업계획변경	3,000,000,000	농가부업제품 판매센터 건립비로서 당초 사업주체를 재단법인으로 하여 추진키로 하였으나 재원, 세제 및 사업성격상 운영에 어려움이 예상되어 농협으로 변경, 사업을 담당케하여 출연금을 보조금으로 전용 지원.
4) 환율인상에 따른 추 가 부 담	5,902,000	PL 480-I 양곡차관(CLCC) 원리금 상환으로 예산편성시 미화 \$ = 768 원에서 상환시 77460 원으로 인상
5) 국내여비부족액	89,426,000	공무원 이념 및 직무교육 확대와 감사여비 부족
6) 국외여비부족액	31,917,000	대통령각하 해외순방수행, FAO 참석, 선진조국창조를 위한 해외파견 여비부족.
7) 임진지구마무리 공사사업비부족	367,800,000	ADB 차관으로 추진중인 임진지구 농업종합개발사업 준공을 위한 용지매수보상비, 용배수로 마무리공사, 경지정리 환지처분비등 부족액.
8) 농어민후계자대 회개최소요경비	150,647,000	농어민후계자, 기계화영농단의 활성화와 청소년 활동을 격려하고, 복합영농 확산을 유

(단위 : 원)

사 유 별	금 액	비 고
9) 채무상환	1,400,003,000	도코자 농어민 후계자 대회 및 풍년축제 행사 개최
가) '78 목도열병 피해농가보상 양곡대 상환	889,145,000	벼 감수피해 70%초과 필지에 대한 피해량의 60%를 현물(양곡관리 기금보유양곡 32,077ㄲ)로 무상보조하고 일반회계에서 상환키로 하였으나 예산에 미계상되어 상환하지 못하여 절감유보예산 해제 전용
나) '77 종자용벼 매입공급에 따른 가산금및조작비 상환	144,513,000	77년산 신품종벼 확대보급을 위하여 종자용벼 9,340ㄲ을 일반벼수매 가격에 10%가산수매(양곡관리기금)하고 일반벼 수매가격으로 공급, 가산금 및 제조작비를 일반회계에서 일부를 지불치 못하여 절감유보예산을 해제전용
다) '82재해대책 지방기채이자 상환	366,345,000	태풍, 세실, 엘리스 피해복구를 우선 지방기채로 충당하고 예산에 계상 상환키로 하였으나 '83이자를 계상치 못하여 집행잔액 전용
10) 가뭄대책추진을위한식량증산상황실운영경비	55,179,000	가뭄대책 추진을 위한 각종회의, 현지독려 등 상황실 운영경비
11) 청사수리및차량자재구입비	49,513,000	청 사 수 리 비 (27,093 천원) 대수동대청구입비 (15,000 천원) 차 량 구 입 비 (7,420 천원)
12) 기 타	1,853,000	차량운영비부족 (1,598 천원) 상용잡급퇴직금 (255 천원)
합 계	5,241,244,000	

라. '83 세출예산 이용 및 이체조서

일반회계 농수산부 소관

(단위 : 원)

과 목	이용및이체액	이 용 및 이 체 사 유
410 농 수 산 개 발	△ 12,079,598,000 12,097,598,000	
411 식 량 증 산	△ 1,082,999,000 10,722,798,000	
1500 식 량 증 산	10,722,798,000	○ 기준호봉 초과 및 6급이하공무원 장기근속 수당 인상에 따른 인건비 부족액 (13,096 천원) ○ 전화료, 전기료등 공공요금 부족액 (2,731 천원) ○ '78 목도열병 피해농가 보상에 따른 양곡 대 상환 (10,706,971 천원)
1600 종 자 공 급	△ 132,922,000	
1700 농 업 기 계 화	△ 950,077,000	
412 농 업 기 반 조 성	△ 9,559,680,000 224,574,000	
1900 농 업 용 수 개 발	△ 3,297,495,000 224,574,000	○ '82 재해대책 (태풍 세실, 엘리스 피해) 지방 기 채 이 자 상 환
2100 농 업 기 반 정 리	△ 1,741,873,000	
2200 대 단 위 농 업 종 합 개 발	△ 4,520,312,000	
413 농 가 소 득 지 원	△ 1,032,212,000 131,656,000	
2400 유 통 개 선	△ 211,802,000	
2500 농 특 사 업	△ 374,431,000 26,965,000	○ 기준호봉 초과 및 6급이하공무원 장기근속 수당 인상에 따른 인건비 부족액 (24,606천원) ○ 전화료, 전기료등 공공요금부족액 (2,359천원)

(단위 : 원)

과 목	이용및이체액	이 용 및 이 체 사 유
2600 축 산 사 업	△ 308,264,000 104,691,000	○ 기준호봉 초과 및 6 급이하공무원 장기근속 수당 인상에 따른 인건비 부족액 (98,037 천원) ○ 전화료, 전기료등 공공요금 부족액 (6,654천원)
2800 농 업 개 발	△ 137,715,000	
416 농 수 산 행 정	△ 422,707,000 1,018,570,000	
1100 농 업 행 정	△ 62,900,000 126,616,000	○ 기준호봉 초과 및 6 급이하공무원 장기근속 수당 인상에 따른 인건비 부족액 (113,259천원) ○ 자가운전 증차에 따른 차량운영비 부족액 (13,357 천원)
1200 농수산 통제	△ 291,890,000 70,231,000	○ 기준호봉 초과 및 6 급이하공무원 장기근속 수당 인상에 따른 인건비 부족액
1300 농산물 검사	△ 62,720,000 815,900,000	○ 기준호봉 초과 및 6 급이하공무원 장기근속 수당 인상에 따른 인건비 부족액 (772,610천원) ○ 명예 퇴직수당 (18,635 천원) ○ 전화료, 전기료등 공공요금 부족액 (24,655 천원)
5100 농업 공무원 교 육 원	△ 5,197,000 5,823,000	○ 전화료, 전기료등 공공요금 부족액 (2,883천원) ○ 자가운전 증차에 따른 차량운영비 부족액 (2,940 천원)
합 계	12,097,598,000	

마. 세출예산 이용 이체 사유 총괄표

일반회계 농수산부 소관

(단위 : 원)

사 유 별	금 액	비 고
1. 인건비 부족액	1,110,474,000	기준호봉 초과 및 6급이하공무원 장기근속수당인상(대통령령제 11246 호) 에 따른 부족액
2. 공공요금부족액	39,282,000	식검, 생검, 동검, 종축원, 농검, 교육원의 전화료, 전기료 등
3. 차량비 부족액	16,297,000	본부 및 교육원 차량운영비
4. 채 무 상 환	10,931,545,000	
가. '78 목도열병 피해농가보상양곡 대 상 환	10,706,971,000	벼 감수 피해 70%초과 필지에 대한 피해량의 60%를 현물(양곡관리기금 보유양곡)로 무상보조(32,077%)하고 일반회계에서상환키로 하였으나 예산에 미계상되어 상환하지 못하여 절감유보예산 및 집행잔액 이용
나. '82 재해대책 지방기채이자 상 환	224,574,000	태풍, 세실, 엘리스 피해복구비를 우선 지방기채로 충당하고 예산에 계상 상환키로 하였으나 '83 이자를 계상치 못하여 대단위농업종합개발 집행잔액 이용
계	12,097,598,000	

바. '83 세출예산 불용액 조서

일반회계 농수산부 소관

(단위 : 원)

과 목	불 용 액	불 용 사 유
410 농 수 산 개 발	721,414,080	
411 식 량 증 산	123,096,350	
1500 식 량 증 산	49,242,435	
1511 지 력 증 진	1,272,680	
441	1,272,680	집 행 잔 액
1512 병 충 해 방 제	11,231,448	
441	11,231,448	계획변경(서울시 자체항공기 방제 : 8,432,448 원) 및 집행잔액(2,799,000 원)
1513 영 농 개 선	22,805,200	
104	654,200	집 행 잔 액
311	22,150,000	농어민후계자대회 경비절감등 예산절약 (17,628,300 원) 및 집행잔액(4,521,700 원)
321	1,000	집 행 잔 액
1514 농 산 행 정	5,456,828	
101	159,497	집 행 잔 액
102	104,832	〃
105	3,276,737	자녀학비수당 수혜자 감소등에 의한 이용예산 집행잔액
211	8,700	집 행 잔 액
213	33,479	〃
221	13,754	〃

(단위 : 원)

과 목	분 용 액	분 용 사 유
232	39,286	집 행 잔 액
234	367	"
241	1,794,704	엽서우송건수 감소에 따른 집행잔액
261	24,638	집 행 잔 액
821	834	"
1515 식물검역	8,476,279	
101	2,912,340	정원미달 운영
102	984,006	"
105	3,241,235	"
106	49,550	집 행 잔 액
108	87,290	"
211	5,894	"
221	1,802	"
229	17,064	"
232	39,290	"
233	7,000	"
241	53,494	"
245	501,287	차량구입지연(식물검역소 제주지소)에 따른잔액
251	2,753	집 행 잔 액
261	191,706	차량구입지연(식물검역소 제주지소)에 따른 잔액
264	12,880	집 행 잔 액
265	31,131	"

(단위 : 원)

과 목	불 용 액	불 용 사 유
411	22,654	집 행 잔 액
412	4,190	"
414	13,000	"
821	297,713	"
1600 종 자 공 급	61,763,227	
1611 종 자 개 신	53,710,461	
108	2,137,366	종자입고 지연으로 인한 임부임 잔액
211	830	집 행 잔 액
221	4,566	"
229	217,621	"
241	32,282,100	종자정선계획 변경으로 인한 전기료 집행잔액
245	18,701,339	보험요율 하향조정으로 인한 잔액
251	1,353	집 행 잔 액
264	334,070	"
265	16,695	"
314	112	"
411	52	"
414	1,954	"
741	3,070	"
752	9,333	"
1612 종자공급행정	8,052,766	
101	1,559,529	정원미달 운영

(단위 : 원)

과 목	불 용 액	불 용 사 유
102	899,390	정원미달 운영
103	293,600	집 행 잔 액
104	443,100	"
105	262,060	정원미달 운영
106	5,200	집 행 잔 액
211	14,630	"
221	4,753	"
232	200,574	정원미달 운영
241	1,383,941	예 산 절 감
245	1,126,788	집 행 잔 액
261	1,361,077	예 산 절 감
265	283,569	"
821	214,555	"
1700 농업기계화	12,090,688	
1711 농업기계화	12,090,688	
319	11,608,775	엔화 환율안정에 따른 집행잔액
441	374,000	지급사유 미발생(육묘상자 기피 확보에 의한 미구입)
741	427	집 행 잔 액
752	107,486	환율 안정에 따른 집행잔액
412 농업기반조성	156,872,475	
1900 농업용수개발	68,782,863	

(단위 : 원)

과 목	불 용 액	불 용 사 유
1911대 중 규모 농업용수개발	3,500,000	
431	3,500,000	집 행 잔 액
1911일 반 농업용수개발	48,065,825	
321	22,929,000	'82 한발대책 기채이자 조기상환
431	19,032,122	집 행 잔 액
441	6,104,703	예정가격과 입찰가격 차액
1913채 무 상 환	12,870,220	
281	180	집 행 잔 액
282	598	"
321	2,572,000	'82 재해대책 지방기채 이자 조기상환
612	861	집 행 잔 액
741	4,509,062	저환율로 인한잔액
752	5,787,519	"
1914농지관리행정	4,346,818	
101	1,455,737	결원 발생에 따른잔액
102	1,008,425	"
104	140,000	집 행 잔 액
105	328,491	"
213	1,155,017	해외출장기간 단축으로 예산절감
221	256,637	집 행 잔 액
232	1,667	"

(단위 : 원)

과 목	불 용 액	불 용 사 유
821	844	집 행 잔 액
2100 농업기반정리	88,015,118	
2111 경 지 정 리	71,584,000	
431	71,584,000	대성동 경지정리 사업비 집행잔액
2112 농 지 조 성	14,956,118	
282	250	집 행 잔 액
321	12,543,000	'82재해대책 기채이자 조기상환
441	1,111,000	야산개발사업비 집행잔액
614	1,000	집 행 잔 액
741	3,774	"
752	341,037	"
811	956,057	지급사유 미발생
2113 방조제수축	2,000	
441	2,000	집 행 잔 액
2114 간척지개발	1,473,000	
431	1,473,000	서남해안 간척지개발 기본조사비 집행잔액
2200대 단위 농업 종합 개발	74,494	
2221 채 무 상 환	74,494	
315	43,159	집 행 잔 액
319	31,335	"
413 농가소득지원	303,934,496	

(단위 : 원)

과 목	불 용 액	불 용 사 유
2400 유통 개선	113,461,897	
2411 농산물유통	113,461,897	
213	253,873	집행잔액
252	7,018,000	유통개선 기본계획조사 용역비 정산잔액
315	1,207,865	재해보험 시험조사 용역비 집행잔액
431	104,969,343	농가부업제품판매센터 내부시설비절감 (89,723 천원) 및 집행잔액
752	12,816	집행잔액
2500 농특사업	13,101,602	
2511 경제작물장려	256,300	
321	256,300	집행잔액
2513 농특행정	3,058,297	
101	1,060,528	집행잔액
102	194,577	“
104	610,000	“
105	246,992	“
213	850,718	“
221	18,634	“
232	75,807	“
821	1,041	“
2514 잠종장운영	3,207,180	
101	297,823	기준호봉 미달 운영

(단위 : 원)

과 목	불 용 액	불 용 사 유
102	246,825	기준호봉 미달 운영
105	771,000	가족수당 및 자녀학비보조수당 지급대상자 미달로 인한 집행잔액
106	11,000	집 행 잔 액
108	533,850	작업기계의 이동·도제고와 인부작업능률 제고에 따른 집행잔액
211	660	집 행 잔 액
221	23,860	"
229	7,394	"
232	100,000	"
233	500	"
241	292,973	"
245	535,226	"
251	4,000	"
261	202,894	자가운전 실시 및 에너지 절약계획에 따른 예산 절감
264	40,509	집 행 잔 액
265	134,404	"
821	4,262	"
2515 생 사 검 사	6,579,825	

(단위 : 원)

과 목	불 용 액	불 용 사 유
101	2,123,681	기준호봉 초과로 인한 이용집행잔액
102	1,001,065	기준호봉 초과로 인한 전 이용 집행잔액
105	920,152	집 행 잔 액
106	2,700	〃
108	5,550	〃
211	4,830	〃
221	18,311	〃
229	530,119	〃
232	350,000	〃
241	644,670	전기 및 전화사용 통제에 의한 예산절감
245	206,726	집 행 잔 액
261	65,730	〃
264	165,789	〃
265	133,756	〃
411	28,851	〃
412	127,001	〃
413	8,000	〃
414	38,499	〃

(단위 : 원)

과 목	불 용 액	불 용 사 유
821	204,395	집 행 잔 액
2600 축 산 사 업	157,436,962	
2611 축 산 사 업	58,426,521	
229	29,144,226	가축방역 약품구입 낙찰 차액
314	4,837,000	가축방역사업 철저로 살처분대상두수 감소
319	24,445,295	환율안정 (당초 \$ 당 746.22 원이었으나 631.19 원으로 변동)
2612 축 산 행 정	73,030,728	
101	20,676,167	정원 및 기준호봉 미달운영
102	21,666,227	"
104	4,415,349	공수의 결원등 수당지급사유 미발생
105	16,731,340	정원 및 기준호봉 미달운영
108	5,000	집 행 잔 액
211	3,495,400	예산절감 (1,961,500 원) 및 집행잔액 (1,533,900 원)
213	239,131	해외여행기간 단축에 따른 집행잔액
221	18,634	집 행 잔 액
229	3,689,570	축산물 가공품 수거검사 시료채취의 최소화로 예산절감
232	667	집 행 잔 액

(단위 : 원)

과 목	불 용 액	불 용 사 유
234	1,309,278	예 산 절 약
241	284,192	집 행 잔 액
251	485,212	"
821	14,561	"
2613 동물검역	5,929,578	
101	1,179,772	기준호봉 미달운영
102	883,326	"
105	164,399	집 행 잔 액
106	73,800	"
108	259,380	예산절감(170,000 원) 및 집행잔액(89,380 원)
211	23,220	집 행 잔 액
221	169,056	예산절감(100,000 원) 및 집행잔액(69,056 원)
229	21,565	집 행 잔 액
241	353,433	"
245	1,418,300	"
261	855,546	예산절감(240,000 원) 및 집행잔액(615,546 원)
264	7,428	집 행 잔 액
265	26,033	"
411	1,000	"
412	2,892	"
413	740	"
414	8,967	"

(단위 : 원)

과 목	불 용 액	불 용 사 유
821	480,721	예산절감(132,000 원) 및 집행잔액
2614 종축생산	4,173,746	
104	4,332	집행잔액
108	337,500	자급사료 생산에 따른 인건비 절약
229	44,678	집행잔액
245	3,535,933	트랙타 관세면세로 인한 지급사유 미발생
251	7,400	집행잔액
264	31,056	"
265	8,696	"
311	3,000	"
411	180,110	"
412	5,707	"
413	7,000	"
414	8,334	"
2615 종축장운영	15,876,389	
101	4,072,225	정원미달 운영(결원보충지연)
102	2,389,098	"
104	741,200	가축사양관리를 위한 공휴일 정상근무로 인한 당직비 집행잔액
105	1,049,199	정원미달 운영(결원보충지연)
106	297,900	예산절감
108	12,050	집행잔액
211	4,021	"

(단위 : 원)

과 목	불 용 액	불 용 사 유
221	2,318	집 행 잔 액
232	50,000	"
233	592	"
241	5,704,877	펠렛사료 생산계획 (물량) 변경으로 인한 잔액
245	640,340	집 행 잔 액
261	16,724	"
264	68,496	"
265	490	"
312	2,270	"
313	1,600	"
411	94,291	"
821	728,698	예 산 절 감
2800 농업 개발	19,934,035	
2812 이 차 보 상	10	
319	10	집 행 잔 액
2813 채 무 상 환	6,292,517	
319	6,292,517	환율안정에 의한 잔액
2814 농업정책행정	13,641,508	
101	6,909,587	기준호봉 미달
102	2,396,633	"
104	515,000	집 행 잔 액
105	3,486,836	장기근속수당 인상에 따른 전용집행잔액

(단위 : 원)

과 목	분 용 액	분 용 사 유
221	83,496	집 행 잔 액
229	229,000	"
232	17,742	"
821	3,214	"
416 농 수 산 행 정	137,510,759	
1100 농 업 행 정	23,443,420	
1101 기 관 운 영	19,363,463	
101	10,382,889	기 준 호 봉 미 달
102	3,710,841	"
104	81,990	집 행 잔 액
105	545,566	"
106	180,000	"
108	21,000	"
221	11,804	"
229	875,000	"
232	904,408	"
233	3,330	"
245	166,613	"
261	8,369	"
264	60,906	"
265	9,922	"
311	2,195,000	"

(단위 : 원)

과 목	불 용 액	불 용 사 유
412	8,163	집 행 잔 액
821	197,662	"
1111 농업 행정	4,079,957	
101	1,125,166	집 행 잔 액
102	95,905	"
104	2,725,000	"
105	13,100	"
213	9,225	"
221	2,750	"
232	68,992	"
234	18,835	"
821	20,984	"
1200 농수산통계	79,579,234	
1211 농수산통계조사	51,083,079	
101	23,109,615	정원미달 운영
102	10,781,600	"
103	53,000	집 행 잔 액
105	5,302,791	정원미달 운영
106	155,734	집 행 잔 액
108	538,230	예산절약(423,800 원) 및 집행잔액(114,430 원)
211	34,659	집 행 잔 액
213	1,947,422	예산절약(해외여행 억제)

(단위 : 원)

과 목	불 용 액	불 용 사 유
221	35,663	집 행 잔 액
229	1,902,902	T,T,S(전산단말기) Disktt 입찰구입차액 (1,890,000 원) 및 집행잔액(12,902 원)
232	408,065	집 행 잔 액
233	345,926	"
241	1,345,835	예산절약(1,315,485 원) 및 집행잔액(30,350 원)
245	482,378	집행잔액(통계협회 부담금 인하 등)
251	1,641,040	컴퓨터 입찰계약일수 변경(1,275,464 원) 및 집행잔액(365,576 원)
261	99,718	집 행 잔 액
264	2,118,301	예산절약(2,087,835 원) 및 집행잔액(30,466 원)
265	9,290	집 행 잔 액
314	15,600	"
316	547	"
411	266,685	"
412	198,529	"
413	77,600	"
414	42,240	"
415	118,517	"
821	51,192	"
1212 농어업센서스	28,496,155	
221	28,496,155	농업센서스 책자발간 입찰차액
1300 농산물검사	31,271,687	
1311 농산물검사	25,410,331	

(단위 : 원)

과 목	불 용 액	불 용 사 유
101	6,554,707	집 행 잔 액
102	4,968,030	"
104	20,500	"
105	3,467,283	"
106	122,371	"
108	49,510	"
211	85,531	"
221	71,417	입찰가격과 낙찰가격 차액
229	192,151	"
232	853,548	집 행 잔 액
233	2,208	"
241	184,118	에너지절약에 의한 예산절감
245	4,702,681	물품보험료 미가입으로 인한 잔액
261	453,149	에너지절약에 의한 예산절감
264	26,415	"
265	3,046,211	"
411	526,334	입찰가격과 낙찰가격 차액
412	14,376	집 행 잔 액
413	6,000	"
414	51,824	"
821	11,967	"
1312 농업자재검사	5,861,356	

(단위 : 원)

과 목	불 용 액	불 용 사 유
101	2,074,164	기준호봉 초과로 인한 이용집행 잔액
102	1,145,702	"
105	530,308	집 행 잔 액
106	4,370	"
108	350	"
221	143,562	"
229	435	"
232	103,226	"
241	786,749	공공요금부족에 따른 예산전용집행잔액
245	765,093	외자도입 기재 통관세 집행잔액
261	36	집 행 잔 액
264	87	"
265	26,837	"
411	62,243	"
412	45,382	"
413	7,000	"
414	165,812	"
5100 농업 공무원 교 육 원	3,216,418	
5111 농업 공무원 교 육 원	3,216,418	
101	222,859	정원미달 운영
102	613,138	"
104	6,500	집 행 잔 액

(단위 : 원)

과 목	분 용 액	분 용 사 유
105	7,776	집 행 잔 액
106	16,806	"
107	394	"
108	13,200	"
211	2,054	"
221	4,881	"
229	1,317	"
232	2,077,971	정원미달 운영
233	1,582	집 행 잔 액
241	15,206	"
245	159,018	"
261	1,279	"
264	696	"
265	4,432	"
411	5,995	"
412	60,145	"
821	1,169	"
합 계	721,414,080	

사. '83 세출예산 불용액사유 총괄표

일반회계 농수산부소관

(단위: 원)

사 유 별	금 액	비 고
1) 계획변경 및 계획취소	9,707,912	
2) 정원 및 기준호봉미달운영	150,347,968	
3) 지급사유미발생	56,807,997	
4) 예산절감	130,915,904	
5) 예산집행지연	2,830,359	
6) 집행잔액	370,803,940	
계	721,414,080	

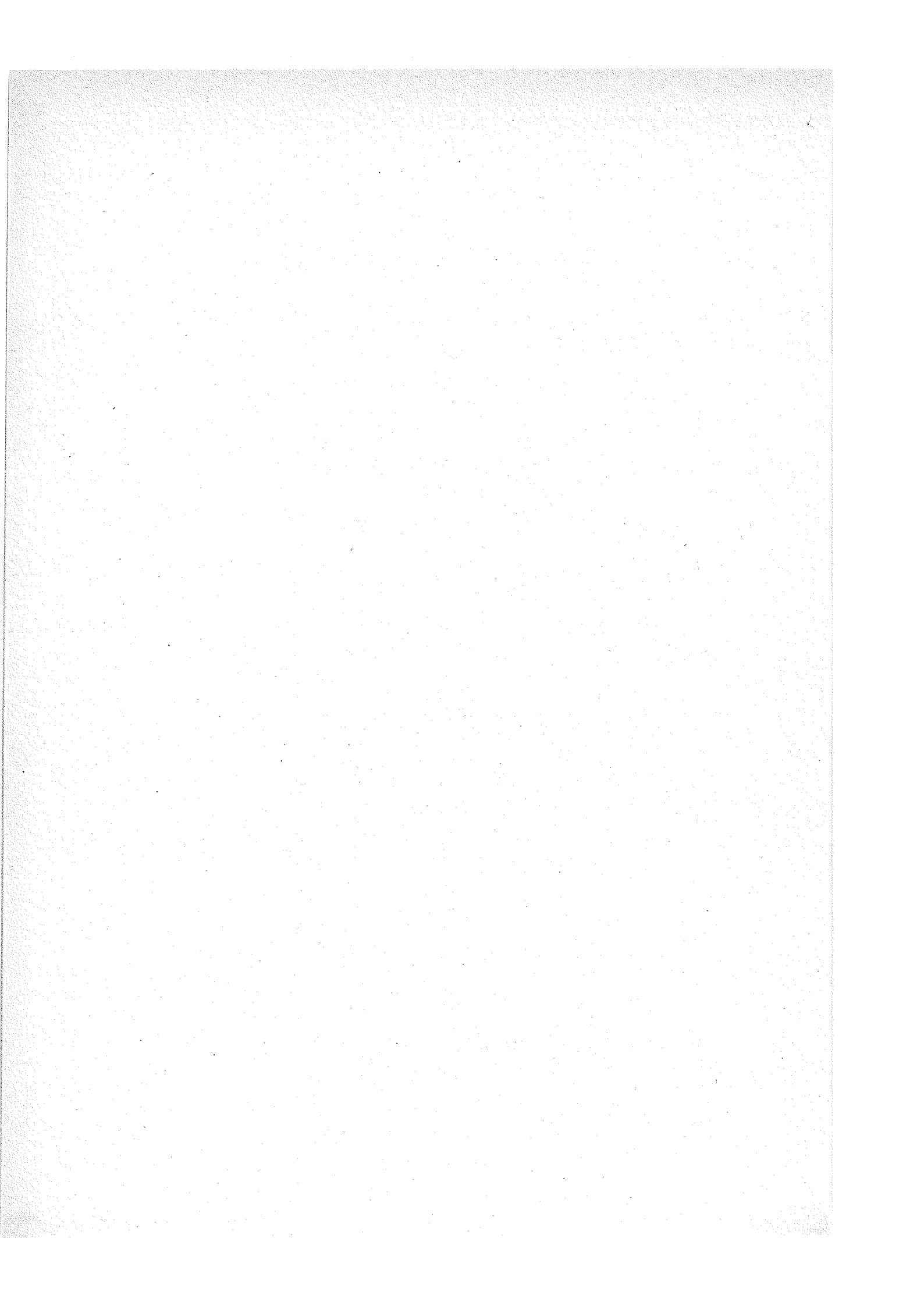

3. 예 비 비 결 산

8 册 附 刊 卷 一

가. 예비비 사용 조서

가. '83 예 비 비

일반회계 농수산부 소관

사	항	지출결정액(1)	배 정 액	지 출 액 (2)
1.	재 해 대 책 비			
	가. 폭풍피해복구비	210,795,000	210,795,000	210,794,000
	나. 우박피해복구비	316,058,000	316,058,000	315,801,700
	다. '81 한해대책비중 기채액원리금상환	5,773,200,000	5,773,200,000	5,773,200,000
합	계	6,300,053,000	6,300,053,000	6,299,795,700

사 용 조 서

(단위 : 원)

잔 액(1-2)	대 통 령 재 가 년 월 일	내 용
1,000	1983. 5. 31.	'83. 4. 26 ~ 4. 27 중 폭풍으로 인한 농작물 및 가축·축사 피해복구비(강원·경북) ○ 농 작 물 : 207,007 천원 ○ 가축·축사 : 3,788 천원
256,300	1983. 7. 27.	'83. 6. 28 ~ 7. 5 중 우박으로 인한 농작물 피해복구비 (경기, 강원, 충남·북, 전북, 경남·북)
0	1983. 12. 26.	'81 한해 대책비중 지방자치단체 기채액 (국고부담분)의 원리금 상환 (경기, 강원, 충남·북, 전남·북, 경남·북) ○ 원 금 : 5,586,474 천원 ○ 이 자 : 186,726천원
257,300		

나. '83 예 비 비

일반회계 농수산부 소관

과 목	예 비 비 예 산 현 액	증 (△)	
		지 출 결 정 액	전 용 증(△) 감 액
410 농 수 산 개 발		6,300,053,000	
411 식 량 증 산		207,007,000	
1500 식 량 증 산		207,007,000	
1513 영 농 개 선		207,007,000	
321		207,007,000	
412 농 업 기 반 조 성		5,773,200,000	
1900 농 업 용 수 개 발		5,773,200,000	
1913 채 무 상 환		5,773,200,000	
321		5,773,200,000	
413 농 가 소 득 지 원		319,846,000	
2500 농 특 사 업		316,058,000	
2511 경 제 작 물 장 려		316,058,000	
321		316,058,000	
2600 축 산 사 업		3,788,000	
2611 축 산 사 업		3,788,000	
441		3,788,000	
합 계		6,300,053,000	

사 용 명 세 서

(단위 : 원)

감 액 이용및이채액	예비비 예산현액	지 출 액	다음년도이월액	불 용 액
	6,300,053,000	6,299,795,700		257,300
	207,007,000	207,006,000		1,000
	207,007,000	207,006,000		1,000
	207,007,000	207,006,000		1,000
	207,007,000	207,006,000		1,000
	5,773,200,000	5,773,200,000		0
	5,773,200,000	5,773,200,000		0
	5,773,200,000	5,773,200,000		0
	5,773,200,000	5,773,200,000		0
	319,846,000	319,589,700		256,300
	316,058,000	315,801,700		256,300
	316,058,000	315,801,700		256,300
	316,058,000	315,801,700		256,300
	3,788,000	3,788,000		0
	3,788,000	3,788,000		0
	3,788,000	3,788,000		0
	6,300,053,000	6,299,795,700		257,300

4. 채 권 현 재 액 보 고

五 五 五 五 五 五 五 . 4

가. 채권현재액보고서

가. 채 권 현

일반회계 농수산부 소관

종 류	본 년 도 발 생 액			전 년 도 이 전	
	이행기한 도 래 액	이행기한 미도래액	계	이행기한 도 래 액	이행기한 미도래액
○ 경 상 이 전 수 입	0	0	0	2,635,244	0
변 상 금	0	0	0	2,502,306	0
잡 수 입	0	0	0	132,938	0
○ 기 타 수 입	0	295,942	295,942	0	0
기 타 수 입	0	295,942	295,942	0	0
계	0	295,942	295,942	2,635,244	0

재 액 보 고 서

(단위 : 원)

발생액	합			비	고
	이행기한 도래액	이행기한 미도래액	계		
2,635,244	2,635,244	0	2,653,244		
2,502,306	2,502,306	0	2,502,306	1,905,706 (농림)	
				596,600 (중추원)	
132,938	132,938	0	132,938	132,938 (충북도)	
0	0	295,942	295,942		
0	0	295,942	295,942	295,942 (제주도)	
2,635,244	2,635,244	295,942	2,931,186		

나. 채 권 증

일반회계 농수산부 소관

종 류	전년도 말현재액 (A)			본년도 발생액 (B)		
	이행기한 도 래 액	이행기한 미도래액	계	이행기한 도 래 액	이행기한 미도래액	계
○ 관유재산수입	621,150	0	612,150	0	0	0
토 지 대 여료	621,150	0	612,150	0	0	0
○ 경상이전수입	29,161,834	0	29,161,834	0	0	0
변 상 금	2,502,306	0	2,502,306	0	0	0
잡 수 입	26,659,528	0	26,659,528	0	0	0
○ 관유물매각대	9,438,836	0	9,438,836	0	0	0
토 지 매 각 대	318,836	0	318,836	0	0	0
기타관유물매각대	9,120,000	0	9,120,000	0	0	0
○ 기 타 수 입	31,105	0	31,105	0	295,942	295,942
기 타 수 입	31,105	0	31,105	0	295,942	295,942
계	39,252,925	0	39,252,925	0	295,942	295,942

감 계 산 서

(단위 : 원)

본년도소멸액 (C)			본년도말현재액 (A+B-C)			비 고
이행기한 도 래 액	이행기한 미도래액	계	이행기한 도 래 액	이행기한 미도래액	계	
621,150	0	621,150	0	0	0	
621,150	0	621,150	0	0	0	
26,526,590	0	26,526,590	2,635,244	0	2,635,244	
0	0	0	2,502,306	0	2,502,306	
26,526,590	0	26,526,590	132,938	0	132,938	○ 전년도 말현재 액난의 차액 132,938 원은 충 북도의 세입 과목변경으로 기타수입과목에 서 경상이전 수 입과목으로 계 상된 것임.
9,438,836	0	9,438,836	0	0	0	
318,836	0	318,836	0	0	0	
9,120,000	0	9,120,000	0	0	0	
31,105	0	31,105	0	295,942	295,942	
31,105	0	31,105	0	295,942	295,942	
36,617,681	0	36,617,681	2,635,244	295,942	2,931,186	

5. 국가채무에 관한 계산서

伊念世 伊念世 伊念世 伊念世

가. 국고채무부담행위액계산서

가. 국고채무부담

일반회계 농수산부 소관

사 항 별	전년도말현재액 (1)	본 년 도 분		
		한 도 액	부담행위액(2)	차 액
농업용수개발	1,999,641,458	0	(6,042,362,157) 0	0
사업(C.L.C.C)	\$ (10,102,422.16)			
계	1,999,641,458	0	(6,042,362,157) 0	0

행위액 계산서

(단위 : 원)

계 (1 + 2)	본 년 도 증 상 환 또 는 소 별 액	본 년 도 말 현 재 액	비 고
8,042,003,615 \$ (10,102,422.16)	496,490,079 \$ (640,963.18)	7,545,513, 536 \$ (9,461,458.98)	()내의 원화 6,042,362,157 원은 과년도 수정분 5,584,246,857 원과 환율 인상 으로 인한 초과 부담액 458,115,300 원을 외서한 것임.
8,042,003,615	496,490,079	7,545,513,536	

나. 외화표시 국고채무

일반회계 농수산부 소관

사 항 별	전년도말현재액 (1)	본 년 도 분		
		한 도 액	부담행위액(2)	차 액
농업용수개발 사업(C.L.C.C)	10,102,422.16	0	0	0

부담행위액 계산서

(단위 : \$)

계 (1 + 2)	본 년 도 중 상 환 또 는 소 별 액	본 년 도 말 현 재 액	비 고
10,102,422.16	640,963.18	9,461,458.98	

다. '83년도 연부국고

일반회계 농수산부 소관

사 항 별	국고채무부담행위		연 도 상			
	연도	금 액 (A)	1 차년도	2 차년도	3 차년도	4 차년도
농업용수개발사업 (C. L. C. C)	1969	3,608,000,000 \$ (12,671,705.33)	1,399,755 \$ (5,431.45)	310,867,142 (640,963.18)	310,867,142 (640,963.18)	512,514,158 (640,963.18)

채무부담행위액 명세

(단위 : 원)

환 액		상환액 합계 (B)	'83 년도말 잔액 (A - B)	비 고
5 차년도	6 차년도			
		(6,042,362,157)		()는 환차액임
472,710,345	496,490,079	2,104,848,621	7,545,513,536	차관선 : C. L. C. C
(640,963.18)	(640,963.18)	(3,210,247.35)	(9,461,458.98)	차관도입일자 : 1969. 8. 4 ○ 차관지불보증 금융기관 : 농협

6. 결 산 개 요

2 11 11 11 11

결 산 개 요

1. 개 설

1983년의 농정은 주곡증산과 국민식량의 안정적 공급, 농업생산기반 확충과 생산성 향상, 농수산물의 수급과 가격안정, 농촌소득증대와 농촌활력화에 중점을 두고 다음과 같이 시책을 추진하였음.

- 쌀, 보리 증산으로 주곡자급도 제고
- 항구적 가뭄대책과 평야지의 기계화 촉진
- 복합영농시험사업 실시 및 축산기반 조성
- 농산물 유통구조 개선과 시설확충

가. 세 입

(단위 : 백만원)

예 산 액 (A)	징수결정액 (B)	수 납 액 (C)	C / A (%)	C / B (%)	불납결손액	미수납액
10,878	9,940	9,937	91.3	99.9	0	3

- (1) 수납액은 징수결정액 9,940 백만원에 대하여 99.9%인 9,937 백만원이 수납되었고 예산액 10,878 백만원에 대한 징수실적은 91.3%임.
- (2) 징수결정액은 예산액 10,878 백만원보다 938 백만원이 적은 9,940 백만원으로서 이는 '83. 7. 1 이후의 식물검역수수료 면제에 따른 감소와 IBRD제2차 차관 현금수입의 연도내 미 인출로 감소된 것임.
- (3) 미 수납액 3 백만원은 채무자의 재력부족 및 거소불명 등으로 인한 것임.

나. 세 출

(단위 : 백만원)

예 산 액 (A)	예산현액 (B)	지 출 액 (C)	C / A (%)	C / B (%)	다음년도 이 월 액	불 용 액
371,962	378,302	377,581	101.5	99.8	0	721

- (1) 예산현액은 예산액보다 6,340 백만원이 증가하였는 바, 이는 전년도 이월액 40 백만원과 '83 폭풍피해 및 우박피해 복구와 '81 가뭄대책에 따른 지방자치단체 기채상환을 위한 예비비 6,300 백만원이 확보되었기 때문임.
- (2) 이 중 전·이용액은 17,339 백만원으로 이는 인건비 및 공공요금부족액 1,238 백만원, '78 목도열병 피해농가보상 양곡대 상환 11,741 백만원, '82 재해대책 지방기채 이자상환 591 백만원, 농가부업제품 판매센터 건립 사업계획 변경으로 3,000 백만원, 임진지구 종합개발사업 마무리 공사비 부족액 368백만원, 기타 여비 등 경상비 부족액 401 백만원이고,
- (3) 불용액은 721 백만원으로 이는 정원 및 기준호봉 미달 등으로 인건비 195 백만원, 환율안정에 따른 채무상환잔액 53 백만원, 에너지 절약 및 예산절감 131 백만원, 지급사유 미발생 등 집행잔액 342 백만원임.

2. 업 적

가. 총 괄

- (1) '83 년도의 농정은 4 월하순 경북, 강원 일부지방의 폭풍피해, 6 월하순 중부 일원과 전북,경남북 일부지방의 우박피해와 가뭄, 병충해 발생 등 기상여건이 순조롭지 못하였음에도 불구하고 전 농민과 농수산공직자의 의지로 이를 극복하여 풍년농사를 이룩하였으며 특히 미곡의 경우 생산목표량 38,000 천석에

달하는 37,529 천석(5,404 천ㄴ)을 생산함으로써 '82년의 35,938천석(5,175 천ㄴ)보다 1,591천석을 더 생산하였음.

- (2) 식량생산기반 조성을 위해 항구적인 수리시설과 간이용수시설을 종합적으로 개발함으로써 전체 수리안전담율은 '83년말 현재 71%로 제고되었으며, 14,738ha의 경지정리사업으로 '83년말 현재 모두 415천ha를 개발 완료하여 총사업목표 588천ha의 71%를 완료하였고, 또한 '70년대 초부터 추진 개발되고 있는 대단위농업종합개발사업도 '83년도에 임진지구를 완공함으로써 총 784천ha를 개발하였고, 계속 개발추진하고 있는 영신강(Ⅱ), 삽교천, 낙동강 등 8개지구도 총공정이 평균 54%의 진도를 보이고 있으며 오는 '87년까지는 모두 완공할 예정임.
- (3) 농촌인력의 부족을 해소하고 농업생산성 제고를 위해 경운기 89천대를 비롯하여 이앙기, 수확기 등 총 165천대의 농기계를 공급하였고, 또한 농기계 이용을 향상을 위하여 새마을기계화영농단 1,005개소를 육성하는 한편 농기계수리소 160개소를 늘리는 등 농업기계화 기반 구축을 도모하였음.
- (4) 소득증대 기반구축을 위하여 225개 단지 900개 마을에 대한 복합영농시범 사업을 추진하였고, 농수산물 유통의 원활과 가격안정을 위하여 산지 공동출하 조직육성과 직거래체제 확립에 노력하는 한편 3,111천톤의 수매 및 출하 조정 사업을 추진하였음.

나. 사업별 업적

(1) 식량증산

(가) 사업개요

1) 지력증진

산성토양 및 유효규산함량이 낮은 토양의 지력을 높이기 위하여 규산질 비료 301천ㄴ, 석회 275천ㄴ 공급

2) 병충해 방제

- 병충해 발생초기 전염병원을 없애기 위하여 보온절충못자리 61천ha에 입제농약시용과 기계이앙육묘 51 백만상자(170 천ha)에 묘입고병약 투입
- 동력분무기 5,570 대 공급과 100 천ha에 항공방제 실시

3) 영농개선

- 생산의욕 고취 및 증산시책 효과 제고를 위하여 식량증산 유공자 시상 확대
- 벧짚절단기 공급지원

4) 식물검역

- 수출입 식물의 검역실시(검사, 소독, 폐기 등)

(나) 예산집행현황

(단위 : 백만원)

예산액 (A)	예산현액 (B)	지출액 (C)	C/A (%)	C/B (%)	다음년도 이월액	불용액
12,118	23,048	22,999	189.8	99.8	0	49

(대) 사업성과

1) 지력증진

토양개량제 576 천톤을 농경지에 시용함으로써 토양산도 교정 및 유효규산함량을 증대시켜 안전다수확 재배영농에 의한 74,519 ㎏의 식량증산효과와 45,474 백만원의 농가소득에 기여함.

구 분	총공급량	대상면적	'83 단수	증수율	증수량	금 액
	천 μ	천ha	kg	%	μ	백만원
구 산	301	151	442	7.3	48,722	34,086
석 회	275	137	269	7.0	25,797	11,389
계	576	288			74,519	45,475

※ 구산 : 논에서 쌀
석회 : 밭에서 보리

2) 병충해 방제

726천ha의 공동방제 및 항공방제를 실시한 결과 29.9%의 감수를 방지함으로써 쌀 1,122 만섬의 증수효과를 거두었음.

3) 영농개선

○ 식량증산 시상

- 단체 및 개인상 : 2,246점, 1,225백만원
- 쌀 다수확 선도농가 : 24,140점, 2,414백만원

- '78복도열병 피해농가 양곡대상환 : 11,726백만원
- 동해안 폭풍우로 인한 농작물 피해복구비 지원 : 207백만원
- 벼짚절단기 공급지원 : 360백만원

4) 식물검역

○ 검역실적

(단위 : 건)

구 분	검 사	소 득	폐 기	계
수입식물 검역	30,596	5,979	1,431	38,006
수출식물 검역	11,396	911	-	12,307
계	41,992	6,890	1,431	50,313

○ 조사시험 실시

- 30개국에 대한 병충해 분포상황 조사
- 소독처리시험 8회
- 검역연보(1회) 및 검역정보수집 발간(4회)

(2) 종자공급

(가) 사업개요

- 순도 높고 활력있는 우량종자를 확대 생산·공급함으로써 단위면적당 생산량을 제고, 식량증산기반 구축 도모
- 보급종 15,914 ㄲ 농가공급

(나) 예산집행현황

(단위: 백만원)

예산액 (A)	예산현액 (B)	지출액 (C)	C / A (%)	C / B (%)	다음년도 이월액	불용액
3,816	3,683	3,621	94.9	98.3	0	62

(다) 사업성과

원종 1,278 ㄲ을 생산하였고 보급종 12,576 ㄲ을 생산하여 전국농가에는 15,914 ㄲ의 보급종을 공급함으로써 식량증산기반구축에 기여하였음.

(3) 농업기계화

(가) 사업개요

농촌노동력 감소로 심화되고 있는 농번기의 일손부족 해결과 농업생산성향상을 위한 농기계 보급 확대, 농기계공동이용조직 육성, 수리시설 확충 및 기술훈련실시 등 농업기계화 기반 구축

(나) 예산집행현황

(단위: 백만원)

예산액 (A)	예산현액 (B)	지출액 (C)	C / A (%)	C / B (%)	다음년도 이월액	불용액
26,749	25,799	25,787	96.4	100.0	0	12

(다) 사업 성과

- 경운기 89 천대를 비롯 165 천대의 농기계를 공급함으로써 농촌 노동력 부족해소에 기여
- 농기계 이용율을 높이기 위하여 농기계 공동 이용조직인 새마을기계화영농단 1,005 개소를 육성하는 한편 농기계수리소 160 개소 설치, 트랙터, 콤파인 등 대형훈련장비 69 대 확충 등 농업기계화 기반 구축

(4) 농업용수 개발

(가) 사업 개요

- 정부는 그동안 농업용수 개발사업을 적극 추진하여 '83 년말 총 담면적 1,316 천ha 중 929 천ha를 개발하여 71 %의 수리안전담을 이루어 놓았으며, 5 차 5 개년계획이 끝나는 '86 년도까지는 수리안전담율을 74 %까지 제고하여 식량증산 및 자급도 제고에 기여할 계획이며 '91 년까지는 90 %까지 수리안전담화 할 계획임.
- '83 년도에는 일부지방에 한해가 발생하였음에도 용수시설을 최대한활용 긴급복구함으로써 재해를 극복하였고, 대중규모 농업용수 설치공사 79 개 지구중 10 개 지구 2,725 ha를 준공시켰고 또한 26,025 ha의 한해상습지 용수원을 개발하였음.

(나) 예산집행 현황

(단위 : 백만원)

예산액 (A)	예산현액 (B)	지출액 (C)	C / A (%)	C / B (%)	다음년도 이월액	불용액
118,973	121,674	121,605	102.2	99.9	0	69

(대) 사업성과

사 업 내 용	단 위	사업규모	'83 계획 (A)	'83 실적 (B)	B/A (%)
대중규모농업용수개발	ha	48,396	2,954	2,725	92
보강개발사업	"	3,842	3,842	3,842	100
소규모사업(지표수)	"	4,048	1,332	1,616	121
소규모사업(지하수)	"	1,281	1,281	1,303	101
지표수보강개발사업	"	565	565	565	100
지하수보강개발사업	"	141	141	220	156
이동식양수시설	"	3,460	3,460	3,460	100
소형관정개발	공	40,400	40,400	42,404	104
소형착정기보급	대	300	300	300	100
제주도지하수개발사업	공	20	20	20	100
회원반도지원사업	ha	312	312	312	100
수리시설개보수사업	지구	141	141	141	100
우수새마을특별지원사업	백만원	2,000	2,000	2,000	100
중규모농업용수개발(자재대등)	"	7,956	7,956	7,956	100
일반농업용수(수맥도조사등)	"	2,690	2,690	2,671	99
한해장비순회반정비등	지구	106	106	106	100

(5) 농업기반 정리

(가) 사업개요

1) 경지정리

불규칙한 경지의 구획형상 정리, 관개배수시설 개량, 농로망 정비등으로 농업기계화 기반 구축과 노동력 절감 도모('83 실적 14.7천ha)

2) 농지조성

경사도 35°이하의 야산과 유휴지를 개간, 농지를 확대함으로써 식량증산에 기여('83 실적 711ha)

3) 방조제 수축

방조제 및 배수갑문보수로 해수침수로 인한 감수방지('83 실적 6.7천ha)

4) 간척지 개발

민간인이 공유수면허가를 득하여 사업을 시행하다가 완공치 못한 지구 중 외곽공정 60%이상 지구를 정부사업으로 마무리('83 실적: 미완공간척지 8개지구, 유휴간척지 3개지구)

5) 배수개선

저습답의 지표수, 지하수위를 조정, 농업기계 작업능률 향상과 경지이용도 제고('83 실적: 5천ha)

(나) 예산집행 현황

(단위: 백만원)

예산액 (A)	예산현액 (B)	지출액 (C)	C/A (%)	C/B (%)	다음년도 이월액	불용액
53,781	52,039	51,951	96.6	99.8	0	88

(대) 사업성과

사업명	단위	총사업량 (A)	'83까지실적 (B)	'83		비율(%)	
				계획(C)	실적(D)	B/A	D/C
경지정리	ha	588,000	414,989 (37,304)	15,432 (3,475)	14,738 (2,871)	71	96
야산개발	ha	655,000	186,947	750	711	29	95
방조제수축	ha	55,634	19,385	6,718	6,718	35	100
미완공간척지 마무리	지구수	135	107	8	8	79	100
	ha	6,485	2,189	2,960	2,960	34	100
유휴간척지개발	지구수	88	3	3	3	3	100
	ha	5,912	148	148	148	2.5	100
배수개선	ha	127,000	26,509 (4,904)	4,015 (1,405)	5,019 (1,450)	21	125

주) () 내는 대단위 면적 내서

(5) 대단위농업종합개발

(가) 사업개요

- 1970 년도에 착공한 이래 '82 년까지 금강, 평택, 경주, 계화도, 영산강(I), 창녕 등 6 개지구 준공으로 총 71 천ha의 농경지를 개발한데 이어 '83 년에는 임진지구 7 천ha를 개발하여 모두 78 천ha가 개발되었으며, 현재 계속 개발 추진하고 있는 곳은 영산강(II)지구를 비롯하여 삼교천, 낙동강, 논산, 남강, 미호천, 대호, 금강 등 8 개 지구임.
- 이 사업은 막대한 사업비가 소요되어 이 자금은 IBRD, ADB, OECF 등 외국차관으로 거의 충당하고 있고, 사업추진중인 8 개 지구는 '83 년말 현재 내외자 총 473,618 백만원을 투입, 총공정 54 %의 진도를 보이고 있으며 '87 년까지는 모두 준공할 예정으로 있음.

(나) 예산집행 상황

(단위 : 백만원)

예산액 (A)	예산현액 (B)	지출액 (C)	C / A (%)	C / B (%)	다음년도 이월액	불용액
100,371	95,851	95,851	95.5	100.0	0	0

(다) 사업성과

사업명	총사업 규모	'83 계획 (A)	'83 실적 (B)	B / A (%)
영산강(II) 개발	20,700 ha	총공정의 61%	총공정의 61%	100
낙동강유역개발	3,690	" 81	" 81	100
논산지구개발	10,800	" 48	" 48	100
삼교천지구개발	24,700	" 61	" 61	100
임진지구개발	8,166	" 100	" 100	100
미호천지구개발	12,665	" 54	" 54	100
남강유역개발	6,890	" 71	" 71	100
대호지구개발	7,700	" 38	" 38	100
금강(I) 지구개발	(43,000)	" 3	" 3	100

(6) 유통개선

(가) 사업개요

1) 농수산물 도매시장 건설

- 사업목적 : 농수산물의 신속원활한 대량유통 및 공정거래 촉진, 기준거래 가격형성주도 시범시장 건설

○ 사업 규모

- 위 치 : 서울 강동구 가락동 289 번지 일대
- 부 지 : 165,547 평 (547,265 m^2)
- 연 건 평 : 60,029 평 (198,443 m^2)
- 주요시설 : 청과, 수산, 식육관련시장 및 관리부대시설

○ 사업비 : 933 억원

- 정 부 347 "
- 서 울 시 453 "
- 축 협 133 "

○ 사업기간 : '79 ~ '84

2) 유통개선기본계획 조사사업

농수산물의 지역별 수급량, 유통체계, 유통비용, 가격형성 및 유통정보 체계 등의 조사분석을 통한 유통개선 모형개발과 장단기 유통개선 기본 정책 수립을 위한 기초자료 제공

- 연구용역기관 : 농촌경제연구원, 농협, 미국용역회사
- 조사연구기간 : '82. 9 ~ '84. 12

3) 농가공산품판매센터 설치

- 농어촌 부업단지 제품을 비롯한 농가 공산품의 판로개척 등을 통한 농가소득 증대
- 사업내용 : 농가공산품의 상설전시판매와 시장정보제공, 기술지도 등을 위한 사업장 확보 및 내부시설비 지원

4) 농작물 재해보험 시범사업

- 사업목적 : 기상재해 및 병충해로 발생한 농작물 피해액에 대한 적정 보상으로 농가경제 안정도모

○ 사업 내용

- 보험제도 조사연구 및 실시준비 : '79 ~ '82
- 시험조사사업 : '83
- 도 상 연 습 : '84 ~ '86
- 시 범 사 업 : '87 ~ '89 ('90 이후 본사업실시)

(나) 예산집행 현황

(단위 : 백만원)

예산액 (A)	예산현액 (B)	지출액 (C)	C / A (%)	C / B (%)	다음년도 이월액	불용액
10,139	9,968	9,854	97.2	98.9	0	114

(다) 사업 성과

1) 농수산물종합도매시장 건설

- 청과시장, 수산시장, 관리금융동 등 15동 신축
- 총공정 71%

2) 유통개선기본계획 조사사업

- 주요 10대도시의 유통실태 조사완료
- 도매시장, 소매시장, 도·소매상에 대한 기초조사 완료
- 생산지 유통현황 분석(42개군)
- 유통참가자의 능률평가 및 적정규모 분석
- 식품유통체계분석 및 정부의 유통조성기능개선에 대한 분석

3) 농가공산품판매센타 설치

농어촌부업제품 등 농가공산품의 품질향상과 안정적인 판로보장을 위한 판매센타 설치

- 사업장 : 서울 강남구 잠원동 뉴코아별관(연건평 1,434평)

4) 농작물재해보험 시범사업

지대별 경지면적, 수도작면적, 재해발생빈도 등을 감안하여 선정된 표본지역을 대상, 농작물재해보험 시험조사 실시

— 실시범위 : 8개도 8개군 24개면

○ 보험기준 통계자료 작성

○ 보험설계에 따라 실제보험업무를 수행하는 과정에서 발생하는 각종 문제점 파악

(7) 농특사업

(가) 사업개요

1) 경제작물 장려

소득작목 개발사업 주산단지 지하수 개발, 고냉지 채소 반출로 개설 등 생산기반 조성, 안정생산 및 단위생산성 향상으로 농가소득 증대 도모
(’83 실적 : 기계관정 200개소, 소형관정 1,720개소 설치,
고냉지채소 반출로 100km 개설)

2) 잠엽사업

수출전략 품목인 잠사류의 기술보급과 우량원잠종 생산보급, 양잠약제 지원, 뽕밭조성사업 등 생산기반구축과 수출증대 도모
(’83 실적 : 뽕밭신규조성 2.5천ha, 잠견수매 10.9천ㄷ,
생사수출 52.8천표)

(나) 예산집행 현황

(단위 : 백만원)

예산액 (A)	예산현액 (B)	지출액 (C)	C/A (%)	C/B (%)	다음년도 이월액	불용액
4,989	4,957	4,944	99.1	99.7	0	13

(대) 사업 성과

1) 경제작물 장려

- 기계관정 200 개소, 소형관정 1,720 개소 설치로 원예작물 안정생산기반 제고
- 고냉지채소 반출로 100 km 개설로 유통의 원활에 의한 채소단경기 증산과 가격안정 기여

2) 잠업 사업

- 뽕나무 43 천주 식재로 2,451 ha의 뽕밭신규 조성
- 우량원잠종 26 천매 생산보급과 미립자병 방제용 양잠약제 400 천상자 공급
- 잠견 10.9 천ㄹ수매로 500 억원의 농가소득 제고
- 65 천표의 생사공급으로 52.8 천표를 수출, 260 백만\$의 외화획득
- 원원잠종생산 보급
 - 잠종배부 : 26.7 천아
 - 잠종보호 : 47.0 천아
 - 잠종채취 : 44.0 천아
- 산학협동을 통한 기술지도로 양잠기술 향상

(8) 축산사업

(가) 사업개요

- 1) 가축방역사업을 추진, 전염병 예방 및 퇴치로 증식기반 구축
- 2) 우량종축 및 정액생산 보급, 가축사양관리 연구, 기술보급 등 축산기반 구축에 기여
- 3) 수출입 동물과 축산물 검역

(나) 예산집행 현황

(단위 : 백만원)

예산액 (A)	예산현액 (B)	지출액 (C)	C / A (%)	C / B (%)	다음년도 이월액	불용액
6,056	5,856	5,699	94.1	97.3	0	157

(다) 사업성과

1) 방역사업

- 진도전 순종번식과 보호를 위한 특별방역사업 추진
- 예방주사 및 검진철저로 급성전염병 발생억제, 만성전염병 조기색출로 전염병 만연 미연방지
- 방역체제 강화를 위한 가축시험소 증설

사업내용	단위	계획 (A)	실적 (B)	B / A (%)
진도전 방역	두	23,000	23,000	100
예방주사 및 검진	천두(수)	8,421	8,624	102
살처분 보상	두	95	41	43
가축위생시험소 증설	개소	2	2	100

2) 종축생산

- 종축 111.7 천두(수) 생산, 67.7 천두(수) 공급과 가축인공수정용 우량정액 50.3 천스트로 공급
- 동결 수정란 및 고능력 정액 도입으로 기초 유우군 조성

사 업 명	내 용	단 위	계 획 (A)	실 적 (B)	B / A (%)
기본축관리	젖소의 6종	마리	17,985	16,530	92
후보축관리	"	"	36,450	34,897	96
종축생산	"	"	124,330	111,666	90
종축배부	"	"	65,666	67,692	103
정액생산		스트로	53,500	49,310	92
정액배부		"	50,000	50,311	101
정액도입		"	200	200	100
수정란도입		개	25	25	100
기술훈련	산학협동및 특별과정	인	130	115	83

3) 동물검역

소, 돼지, 초생추(병아리), 육류, 원피 등 수출입동물과 축산물검역 실시

구 분	단 위	수 입 검 역	수 출 검 역	계
소	두	78,753	-	78,753
돼 지	두	1,966	-	1,966
초 생 추	수	402,764	40,576	443,340
기 타 동 물	두	37,493	74,286	111,779
축 산 물	kg	372,882	11,009	383,891

(9) 농업개발

(가) 사업개요

- 농어민후계자 육성기금 전출
- '81 재해로 인한 영농자금 상환연기와 농조조합비 납부연기에 따른 이자보상

○ IBRD 농업신용차관 환차액 보전

- 사업주체 : 농 · 협
- 차 관 액 : 70 백만\$
- 농업육성차관 자금을 중장기 자금으로 지원 시설원예, 과수, 축산, 새마을종합개발사업에 지원

(나) 예산집행 현황

(단위 : 백만원)

예산액 (A)	예산현액 (B)	지출액 (C)	C / A (%)	C / B (%)	다음년도 이월액	불용액
9,285	9,147	9,127	98.3	99.8	0	20

(다) 사업성과

- 농어민후계자육성기금 전출 : 5,000 백만원
 - 기금조성목표 : 2,000 억원
 - '83말기금총액 : 1,477 억원
- 농업자금 이자 보상 : 3,162 백만원
- IBRD 농업신용차관 환차액 보전 : 542 백만원

(10) 농업행정

(가) 사업개요

- 기본운영계획의 수립 및 심사분석, 예산편성
- 기관운영 등 농수산시책 추진을 위한 일반행정

(나) 예산집행 현황

(단위 : 백만원)

예산액 (A)	예산현액 (B)	지출액 (C)	C / A (%)	C / D (%)	다음년도 이월액	불용액
3,029	3,092	3,069	101.3	99.3	0	23

(11) 농수산 통계

(가) 사업개요

농업기본통계, 농수산물 생산량통계, 유통경제통계 등 각종 농수산통계의 신속·정확한 조사로 농수산정책 수립의 기본자료로 제공

(나) 예산집행현황

(단위 : 백만원)

예산액 (A)	예산현액 (B)	지출액 (C)	C/A (%)	C/B (%)	다음년도 이월액	불용액
12,663	12,441	13,362	97.6	99.4	0	79

(12) 농산물검사

(가) 사업개요

- 정부수매 농산물 및 수출입농산물 검사
- 품질향상을 위한 농업기자재, 비료, 농약 등 검사

(나) 예산집행현황

(단위 : 백만원)

구분	예산액 (A)	예산현액 (B)	지출액 (C)	C/A (%)	C/B (%)	다음년도 이월액	불용액
계	9,529	10,282	10,251	107.6	99.7	0	31
농산물검사	8,876	9,622	9,597	108.1	99.7	0	25
농업기자재검사	653	660	654	100.2	99.1	0	6

(대) 사업성과

○ 농산물 검사실적

종 목	단 위	계 획 (A)	실 적 (B)	B / A (%)
추 곡	천 [㉮]	1,458	1,621	111
하 곡	"	790	899	114
정 곡	"	2,455	1,697	69
누 에 고 치	"	14	11	79
고 공 품	천매	2,000	1,809	90
종 자 포 장	ha	3,579	2,606	73
수 출 농 산 물	천 [㉮]	23	34	148
수 입 농 산 물	"	266	266	100
기 타 농 산 물	"	50	20	40

○ 농업자재 검사실적

(단위 : 건)

사 업 내 용	위 탁 검 사			단 속 검 사		
	계 획	실 적	비 율	계 획	실 적	비 율
이화학적 검사	500	511	102%	1,310	1,372	106%
생물학적 검사	50	81	162	91	91	100
농업기계 검사	140	191	136	700	714	102

— 비료, 농약, 비료포장대, 농업기계의 품질향상을 위한 유통단속 검사 강화 및 형식검사, 출하전 검사, 사후검사 등 우수제품 공급 도모

(13) 농업공무원 교육

(가) 사업개요

농업공무원에 대한 이념 및 직무교육 강화로 정의사회 구현을 위한 봉사정신을 함양하고 직무수행 능력 배양

(나) 예산집행현황

(단위 : 백만원)

예산액 (A)	예산현액 (B)	지출액 (C)	C / A (%)	C / B (%)	다음년도 이월액	불용액
463	463	460	99.4	99.4	0	3

(다) 사업성과

- 이념 교육 : 1,659명
- 직급별 기본교육 : 2,309명
- 직무분야별 전문교육 : 2,064명
- 기관장후보자교육 : 30명
- 계 : 6,062명

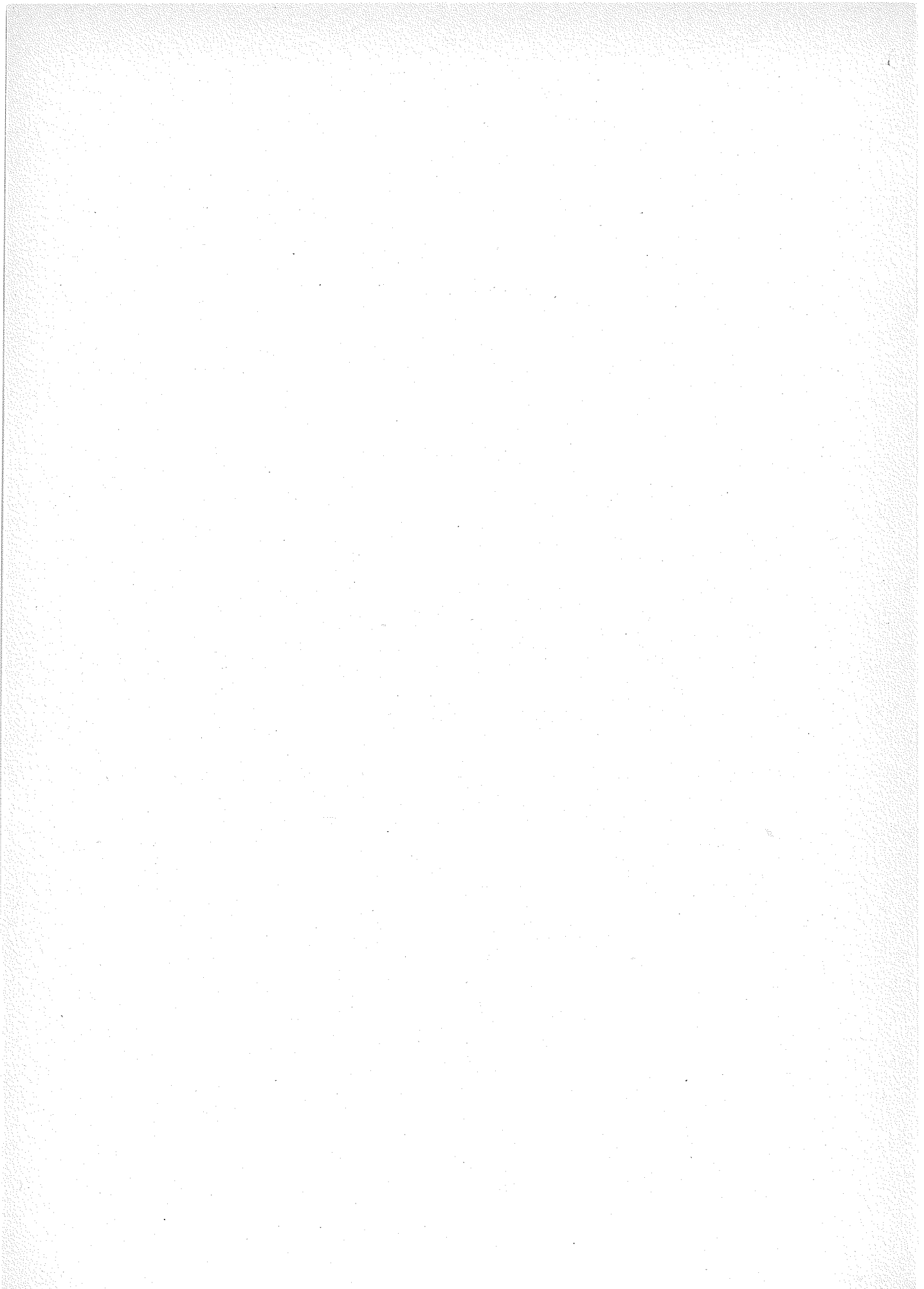

Ⅲ. 참 고 자 료

五 叔 五 答 卅

1. 세출예산목별집행내역

세출예산목별집행내역

1. '83 세 출 예 산

일반회계 농수산부 소관

과 목	예 산 액	예 산 결 정 후		
		전년도이월액	예비비사용액	전용증(△)감액
101	12,934,710,000			△ 15,292,000 17,700,000
102	6,251,775,000			△ 37,046,000 4,000,000
103	17,907,000			△ 7,700,000
104	516,327,000			△ 28,110,000 10,366,000
105	2,859,242,000			△ 6,000,000 44,338,000
106	45,591,000			△ 277,000
107	7,374,000			3,774,000
108	394,389,000			△ 7,420,000
소 계	23,027,315,000			△ 101,845,000 80,178,000
211	1,659,433,000			△ 784,000 95,940,000
213	73,637,000			22,817,000
221	724,795,000			△ 55,697,000 13,250,000
229	1,842,315,000			△ 7,720,000
232	400,680,000			△ 1,693,000
233	554,065,000			
234	23,400,000			15,780,000
241	1,158,614,000			△ 6,098,000 12,600,000
245	122,465,000			
251	1,173,859,000			△ 9,846,000
252	100,000,000			
261	692,399,000			△ 2,881,000 19,434,000

목 별 집 행 내 역

(단위 : 원)

증 감 액		예산현액	지 출 액	다음년도 이 월 액	불 용 액	비 고
이용및이채액	수입대체경비					
△ 124,000,000		13,391,784,000	13,305,907,714		85,876,286	
578,666,000						
△ 25,000,000		6,493,587,000	6,440,497,380		53,089,620	
299,858,000						
		10,207,000	9,860,400		346,600	
△ 29,570,000		487,648,000	477,290,829		10,357,171	
18,635,000						
213,315,000		3,110,895,000	3,070,549,735		40,345,265	
△ 1,284,000		44,030,000	43,110,569		919,431	
△ 221,000		10,927,000	10,926,606		394	
△ 39,920,000		347,049,000	343,048,724		4,000,276	
△ 219,995,000		23,896,127,000	23,701,191,957		194,935,043	
1,110,474,000						
△ 8,159,000		1,746,430,000	1,742,749,571		3,680,429	
△ 2,953,000		93,501,000	89,012,135		4,488,865	
△ 14,681,000		667,667,000	638,284,947		29,382,053	
△ 59,138,000		1,775,457,000	1,738,583,958		36,873,042	
△ 14,882,000		384,105,000	378,813,757		5,291,243	
△ 6,270,000		547,795,000	547,433,862		361,138	
△ 702,000		38,478,000	37,149,520		1,328,480	
△ 3,578,000		1,200,820,000	1,155,693,708		45,126,292	
39,282,000						
526,000		122,991,000	90,049,278		32,941,722	
△ 227,015,000		936,998,000	934,856,242		2,141,758	
△ 11,000,000		89,000,000	81,982,000		7,018,000	
△ 27,482,000		697,241,000	693,960,134		3,280,866	
15,771,000						

과목	예산액	예산결정후		
		전년도이월액	예비비사용액	전용증(△)감액
264	590,159,000			△ 23,044,000
265	368,830,000			△ 13,236,000
281	12,215,000			
282	194,204,000			1,668,000
소 계	9,691,070,000			△ 120,999,000 181,489,000
311	3,711,500,000			△ 55,179,000 889,145,000
312	2,856,000			
313	388,000			
314	82,529,000			144,513,000
315	30,614,873,000			△ 600,000,000
316	0			255,000
318	4,710,524,000			△ 3,000,000,000
319	4,650,764,000			
321	6,986,365,000		6,296,265,000	△ 5,902,000 516,992,000
342	512,494,000			
소 계	51,272,293,000		6,296,265,000	△ 3,661,081,000 1,550,905,000
411	371,951,000			△ 393,000 22,420,000
412	401,580,000			△ 13,235,000
413	18,007,000			△ 535,000
414	98,834,000			△ 757,000 27,093,000

(단위 : 원)

증 감 액		예산현액	지출액	다음년도 이월액	불용액	비고
이용및이채액	수입대체경비					
△ 44,400,000		522,715,000	519,848,367		2,866,633	
△ 44,678,000		310,916,000	307,184,534		3,731,466	
		12,215,000	12,214,820		180	
		195,872,000	195,871,152		848	
△ 464,938,000 55,579,000		9,342,201,000	9,163,687,985		178,513,015	
△ 8,060,000 10,706,971,000		15,244,377,000	15,220,029,000		24,348,000	
△ 326,000		2,530,000	2,527,730		2,270	
△ 192,000		196,000	194,400		1,600	
△ 2,400,000		224,642,000	219,789,288		4,852,712	
△ 2,186,465,000		27,828,408,000	27,827,156,976		1,251,024	
		255,000	254,453		547	
△ 15,900,000		1,694,624,000	1,694,624,000		0	
△ 257,300,000		4,393,464,000	4,351,086,068		42,377,932	
△ 150,000 224,574,000		14,018,144,000	13,979,842,700		38,301,300	
		512,494,000	512,494,000		0	
△ 2,470,793,000 10,931,545,000		63,919,134,000	63,807,998,615		111,135,385	
△ 27,186,000		366,792,000	365,603,785		1,188,215	
△ 13,744,000		374,601,000	374,134,615		466,385	
△ 709,000		16,763,000	16,656,660		106,340	
△ 2,858,000		122,312,000	121,981,370		330,630	

과목	예산액	예산결정후		
		전년도이월액	예비비사용액	전용증(△)감액
415	42,641,000			
431	70,760,215,000	40,000,000		△ 154,180,000 3,000,000,000
432	74,632,000,000			△ 367,800,000 367,800,000
441	105,185,717,000		3,788,000	△ 717,570,000
소계	251,510,945,000	40,000,000	3,788,000	△ 1,254,470,000 3,417,313,000
612	492,603,000			4,234,000
613	49,356,000			
614	2,006,000			
소계	543,965,000			4,234,000
713	26,504,602,000			△ 100,000,000
741	4,065,110,000			
752	4,133,583,000			
소계	34,703,295,000			△ 100,000,000
811	12,000,000			
821	1,201,424,000			△ 2,849,000 7,125,000
소계	1,213,424,000			△ 2,849,000 7,125,000
합계	371,962,307,000	40,000,000	6,300,053,000	△ 5,241,244,000 5,241,244,000

(단위 : 원)

증 감 액		예 산 현 액	지 출 액	다음년도 이 월 액	불 용 액	비 고
이용및이채액	수입대채경비					
△ 1,280,000		41,361,000	41,242,483		118,517	
△ 2,195,678,000		71,450,357,000	71,249,798,535		200,558,465	
△ 2,347,960,000		72,284,040,000	72,284,040,000		0	
△ 3,294,725,000		101,177,210,000	101,157,114,169		20,095,831	
△ 7,884,140,000		245,833,436,000	245,610,571,617		222,864,383	
		496,837,000	496,836,139		861	
		49,356,000	49,356,000		0	
		2,006,000	2,005,000		1,000	
		548,199,000	548,197,139		1,861	
		26,404,602,000	26,404,602,000		0	
△ 297,030,000		3,768,080,000	3,763,563,667		4,516,333	
△ 729,509,000		3,404,074,000	3,397,815,809		6,258,191	
△ 1,026,539,000		33,576,756,000	33,565,981,476		10,774,524	
		12,000,000	11,043,943		956,057	
△ 31,193,000		1,174,507,000	1,172,273,188		2,233,812	
△ 31,193,000		1,186,507,000	1,183,317,131		3,189,869	
△ 12,097,598,000		378,302,360,000	377,580,945,920		721,414,080	
12,097,598,000						

2. 보조금 집행 내역

3. 聖 音 圖 解 和 冊

보 조 금 집 행 내 역

'83 보조금

일반회계 농수산부 소관

보조사업명	예산액	예산현액	지출액
1. 식량증산	7,033,711,000	6,359,448,000	6,346,942,872
가. 지력증진	3,853,119,000	3,624,821,000	3,623,548,320
441	3,853,119,000	3,624,821,000	3,623,548,320
나. 병충해방제	2,796,665,000	2,154,808,000	2,143,576,552
315	1,400,000,000	800,000,000	800,000,000
441	1,396,665,000	1,354,808,000	1,343,576,552
다. 영농개선	383,927,000	579,819,000	579,818,000
321	0	207,007,000	207,006,000
441	383,927,000	372,812,000	372,812,000
2. 종자공급	448,531,000	432,941,000	432,941,000
가. 종자갱신	448,531,000	432,941,000	432,941,000
441	448,531,000	432,941,000	432,941,000
3. 농업기계화	6,435,806,000	5,544,629,000	5,544,255,000
가. 농업기계화	6,435,806,000	5,544,629,000	5,544,255,000
321	0	150,647,000	150,647,000
441	6,435,806,000	5,393,982,000	5,393,608,000

집행내역

(단위 : 원)

이월액	불용액	보조목적	보조비율 (%)	비고
	12,505,128		20	
	1,272,680			
	1,272,680	석회비료 및 규산질 비료 공급과 간척지 석고공급	20	자치단체에 대한 자본보조
	11,231,448			
	0	농약자금 적자보조	100	민간에 대한 경상보조
	11,231,448	병충해 공동 및 항공방제	50	자치단체에 대한 자본보조
	1,000			
	1,000	농작물 폭풍피해 복구	60	자치단체에 대한 경상보조
	0	벗짚절단기 공급 및 재해대책 기체상환	30~100	자치단체에 대한 자본보조
	0			
	0			
	0	농작물 원종생산 경비	100	자치단체에 대한 자본보조
	374,000			
	374,000			
	0	농어민후계자대회 경비	100	자치단체에 대한 경상보조
	374,000	농기계 수리시설과 훈련장비 확충 및	20~70	자치단체에 대한 자본보조

보 조 사 업 명	예 산 액	예 산 현 액	지 출 액
4. 농업용수개발	110,397,869,000	114,039,995,000	113,985,857,175
가. 대중규모 농업용수개발	65,121,000,000	63,622,178,000	63,618,678,000
431	65,121,000,000	63,622,178,000	63,618,678,000
나. 일반농업용수개발	40,491,200,000	39,480,194,000	39,432,128,175
321	4,166,924,000	4,161,022,000	4,138,093,000
431	3,485,000,000	2,698,590,000	2,679,557,878
441	32,839,276,000	32,620,582,000	32,614,477,297
다. 채무상환	4,785,669,000	10,937,623,000	10,935,051,000
315	2,984,000,000	2,984,000,000	2,984,000,000
321	1,801,669,000	7,953,623,000	7,951,051,000
5. 농업기반정리	53,460,983,000	51,719,110,000	51,632,397,000
가. 경지정리	34,424,719,000	33,391,978,000	33,320,394,000
315	1,068,000,000	1,035,960,000	1,035,960,000
431	524,815,000	509,071,000	437,487,000
441	32,831,904,000	31,846,947,000	31,846,947,000
나. 농지조성	2,604,966,000	2,392,044,000	2,378,390,000
315	3,784,000	3,784,000	3,784,000

이 월 액	불 용 액	보 조 목 적	보조비율 (%)	비 고
	54,137,825	새마을기계화영농단 농기계 공급		
	3,500,000			
	3,500,000	저수지 및 양수장개발	70	민간에 대한 자본보조
	48,065,825			
	22,929,000	'82 한발대책 기채상환	100	자치단체에 대한 경상보조
	19,032,122	특수지역 농업용수개발 및 농업용수조사	100	민간에 대한 자본보조
	6,104,703	소규모 농업용수개발 및 제주도 지하수개발	60 ~ 100	자치단체에 대한 자본보조
	2,572,000			
	0	농지개량조합 장기채 지원	100	민간에 대한 경상보조
	2,572,000	재해대책 기채상환	100	자치단체에 대한 경상보조
	86,713,000			
	71,584,000			
	0	경지정리사업 환지비	100	민간에 대한 경상보조
	71,584,000	대성동지구 경지정리 사업	100	민간에 대한 자본보조
	0	경지정리사업	60	자치단체에 대한 자본보조
	13,654,000			
	0	IBRD 차관 용역비이자	100	민간에 대한 경상보조

보 조 사 업 명	예 산 액	예 산 현 액	지 출 액
321	1,012,772,000	1,224,937,000	1,212,394,000
431	32,400,000	31,428,000	31,428,000
441	1,556,010,000	1,131,895,000	1,130,784,000
다. 방 조 제 수 축	3,227,948,000	3,127,838,000	3,127,836,000
431	1,197,000,000	1,161,090,000	1,161,090,000
441	2,030,948,000	1,966,748,000	1,966,746,000
라. 간 척 지 개 발	7,310,000,000	7,090,700,000	7,089,227,000
431	400,000,000	388,000,000	386,527,000
441	6,910,000,000	6,702,700,000	6,702,700,000
마. 배 수 개 선	5,893,350,000	5,716,550,000	5,716,550,000
441	5,893,350,000	5,716,550,000	5,716,550,000
6. 대 단 위 농 업 종 합 개 발	25,120,000,000	22,973,148,000	22,973,104,841
가. 채 무 상 환	25,120,000,000	22,973,148,000	22,973,104,841
315	25,120,000,000	22,973,148,000	22,973,104,841
7. 유 통 개 선	7,030,000,000	9,852,700,000	9,746,522,792
가. 농 산 물 유 통	7,030,000,000	9,852,700,000	9,746,522,792
315	30,000,000	22,700,000	21,492,135

이 월 액	불 용 액	보 조 목 적	보조비율 (%)	비 고
	12,543,000	재해대책 기채상환	100	자치단체에 대한 경상보조
	0	야산 및 민통선지역 개발 기본조사비	100	민간에 대한 자본보조
	1,111,000	농지조성을 위한 토지매입 및 개발비	60 ~ 70	자치단체에 대한 자본보조
	2,000			
	0	대단위지구 포락방지 공사	70	민간에 대한 자본보조
	2,000	국가관리 방조제 보수	70	자치단체에 대한 자본보조
	1,473,000			
	1,473,000	서남해안 간척지 개발 조사	100	민간에 대한 자본조사
	0	미완공 간척지 및 유휴지 개발	70	자치단체에 대한 자본보조
	0			
	0	금강, 만경, 동진강 유역 등 배수개선사업	100	자치단체에 대한 자본보조
	43,159			
	43,159			
	43,159	대단위지구 차관원리금 상환	70 ~ 100	민간에 대한 경상보조
	106,177,208			
	106,177,208			
	1,207,865	농작물 재해보험도상 연습	100	민간에 대한 경상보조

보 조 사 업 명	예 산 액	예 산 현 액	지 출 액
431	0	3,040,000,000	2,935,030,657
441	7,000,000,000	6,790,000,000	6,790,000,000
8. 농 특 사 업	3,514,941,000	3,446,191,000	3,445,934,700
가. 경제작물 장려	2,791,435,000	2,744,390,000	2,744,133,700
321	0	316,058,000	315,801,700
441	2,791,435,000	2,428,332,000	2,428,332,000
나. 잠 업 사 업	723,506,000	701,801,000	701,801,000
441	723,506,000	701,801,000	701,801,000
9. 축 산 사 업	96,240,000	97,141,000	97,141,000
가. 축 산 사 업	96,240,000	97,141,000	97,141,000
321	5,000,000	4,850,000	4,850,000
441	91,240,000	92,291,000	92,291,000
10. 농 수 산 행 정	9,089,000	8,816,000	8,816,000
가. 농 . 업 행 정	9,089,000	8,816,000	8,816,000
315	9,089,000	8,816,000	8,816,000
합 계	213,547,170,000	214,474,119,000	214,213,912,380

이 월 액	불 용 액	보 조 목 적	보조비율 (%)	비 고
	104,969,343	농가부업제품 판매센터 설치 및 식품연구소 시설증축	100	민간에 대한 자본구조
	0	농수산물 종합도매시장 건설	35	자치단체에 대한 자본보조
	256,300			
	256,300			
	256,300	우박피해 복구비	60 ~ 100	자치단체에 대한 경상보조
	0	원예주산단지 관수 시설	70	자치단체에 대한 자본보조
	0			
	0	원잠종생산, 양잠 약제지원 및 잠업 검사소 시설	50	자치단체에 대한 자본보조
	0			
	0			
	0	토종견 방역사업	70	자치단체에 대한 경상보조
	0	가축위생시험소 증설 지원	50	자치단체에 대한 자본보조
	0			
	0			
	0	FAO 한국협회 사업 지원	50	민간에 대한 경상보조
	260,206,620			

3. 정부출연금집행내역

THE UNIVERSITY OF CHICAGO

3. 정부출연금 집행내역

일반회계 농수산부 소관

(단위 : 백만원)

출 연 기 관 명	출 연 내 역
한국농촌경제연구원	1. 인 건 비 : 919 2. 경 상 운 영 비 : 369 가. 복리후생비 : 138 나. 기본공과금 : 74 다. 기타경상비 : 157 3. 연 구 사 업 비 : 392 가. 조사연구비 : 134 나. 연구조성비 : 258 4. 건 설 비 : 15 (구 축 물)
계	1,695

4. 회계직공무원직종별일람표

五、整理圖書及參考資料

회계직공무원직종별일람표

4. 1983년도 회계직 공무원

일반회계 농수산부 소관

기관별	구 분	세입징수관	재 무 관	지 출 관	수 입 금	세입세출의
					출납공무원	현금출납원
농수산부	사무	1	1	1		1
서울시	특수직	1	1	1		
부산시	직	1	1	1		
대구시	직	1	1	1		
인천시	직	1	1	1		
경기도	청정라	1	1	1		
강원도	청정라	1	1	1		
충청남도	청정라	1	1	1		
충청북도	청정라	1	1	1		
전라남도	청정라	1	1	1		
전라북도	청정라	1	1	1		
경상남도	청정라	1	1	1		
경상북도	청정라	1	1	1		
제주도	청정라	1	1	1		
국립농산물품질관리원	사무소	2(1)	2(1)	2(1)		1
국립농산물품질관리원	사무소	14(13)	14(13)	14(13)		14
국립농산물품질관리원	사무소	6(5)	6(5)	6(5)		6
국립농산물품질관리원	사무소	1	1	1		1
국립농산물품질관리원	사무소	1	1	1		1
국립농산물품질관리원	사무소	5(4)	5(4)	5(4)		5
국립농산물품질관리원	사무소	6(5)	6(5)	6(5)		6
국립농산물품질관리원	사무소	1	1	1	9	1
국립농산물품질관리원	사무소	7(6)	7(6)	7(6)		7
경기도농수산물통계사무소	사무소	1	1	1		1
강원도농수산물통계사무소	사무소	1	1	1		1
충청북도농수산물통계사무소	사무소	1	1	1		1
충청남도농수산물통계사무소	사무소	1	1	1		1
전라북도농수산물통계사무소	사무소	1	1	1		1
전라남도농수산물통계사무소	사무소	1	1	1		1
경상북도농수산물통계사무소	사무소	1	1	1		1
경상남도농수산물통계사무소	사무소	1	1	1		1
제주도농수산물통계사무소	사무소	1	1	1		1
농촌진흥청	연구실		1	1		
농촌진흥청	연구실		1	1		
농촌진흥청	연구실		1	1		
합 계		66(34)	69(34)	69(34)	9	52

직종별 일람표

유가증권 취급공무원	전도자금 출납공무원	물품관리관	물품운용관	물품 출납공무원	채권관리관	계
1		1	10	1	1	18
					1	4
					1	4
					1	4
					1	4
	30				1	34
	23				1	27
	13				1	17
	19				1	23
	18				1	22
	28				1	32
	32				1	36
	29				1	33
	4				1	8
1		2 (1)	4	2	2 (1)	18 (5)
14		14 (13)	169	14	14 (13)	281 (65)
6		6 (5)	6	6	6 (5)	54 (25)
1		1	4	1	1	12
1	1	1	3	1	1	12
1		5 (4)	9	5	5 (4)	45 (20)
6		6 (5)	1	6	6 (5)	58 (25)
1		1	3	1	1	11
7		7 (6)	7	7	7 (6)	63 (30)
1		1	21	1	1	29
1		1	15	1	1	23
1		1	11	1	1	19
1		1	15	1	1	23
1		1	13	1	1	21
1		1	22	1	1	30
1		1	24	1	1	32
1		1	21	1	1	29
1		1	3	1	1	11
						2
						2
						2
48	197	53 (34)	361	53	66 (34)	1,043 (170)

