

행정간행물등록번호

11-1380729-000003-08

인터넷주소

www.naqs.go.kr

2007. 6. 1 현재

# 가축통계

농림자료실



0013292



세계일류의 농식품관리 · 농업정보서비스기관

**국립농산물품질관리원**

행정간행물등록번호

11-1380729-000003-08

인터넷주소

[www.naqs.go.kr](http://www.naqs.go.kr)

2007. 6. 1 현재

# 가 축 통 계



세계일류의 농식품관리 · 농업정보서비스기관

**국립농산물품질관리원**

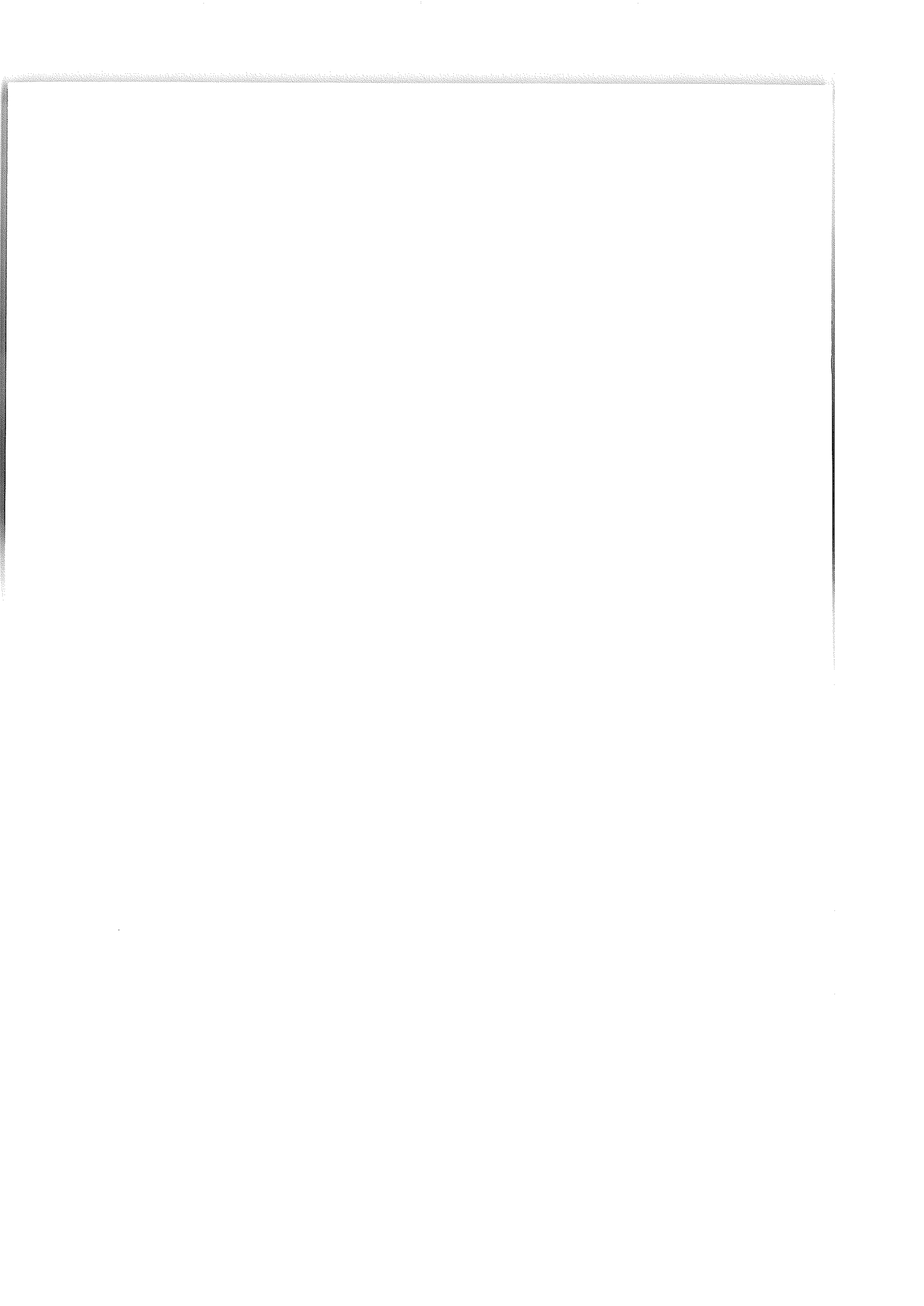

## 이용자를 위하여

1. 이 통계는 정부승인통계(승인번호 제11423호)로 3·6·9·12월 1일 기준으로 연 4회 조사하고 있음
2. 이 통계자료는 '00년 농업총조사 결과를 토대로 연세대학교 경제연구소에서 설계한 4,494개 표본조사구내의 가축사육가구와 시·도별 일정 규모이상 사육가구를 대상으로 조사하여 추계한 자료임 ('03년부터 표본개편)
3. 닭에 대한 자료는 '06년부터 표본조사를 폐지하고 3,000수 이상 사육가구를 대상으로 전수 조사한 자료이며, 이에 따라 시·군별 자료를 용도별로 수록하였고, '03~'05년까지의 3,000수미만 사육가구수 및 마리수 비중을 참고자료로 수록하였음
4. 수록된 자료는 단위에 따라 증감비율이 다를 수 있음
5. 이 책자에 수록된 자료에 대한 문의사항이 있을 경우에는 국립농산물 품질관리원 농업정보통계팀(031-446-5598)으로 문의하여 주시기 바람

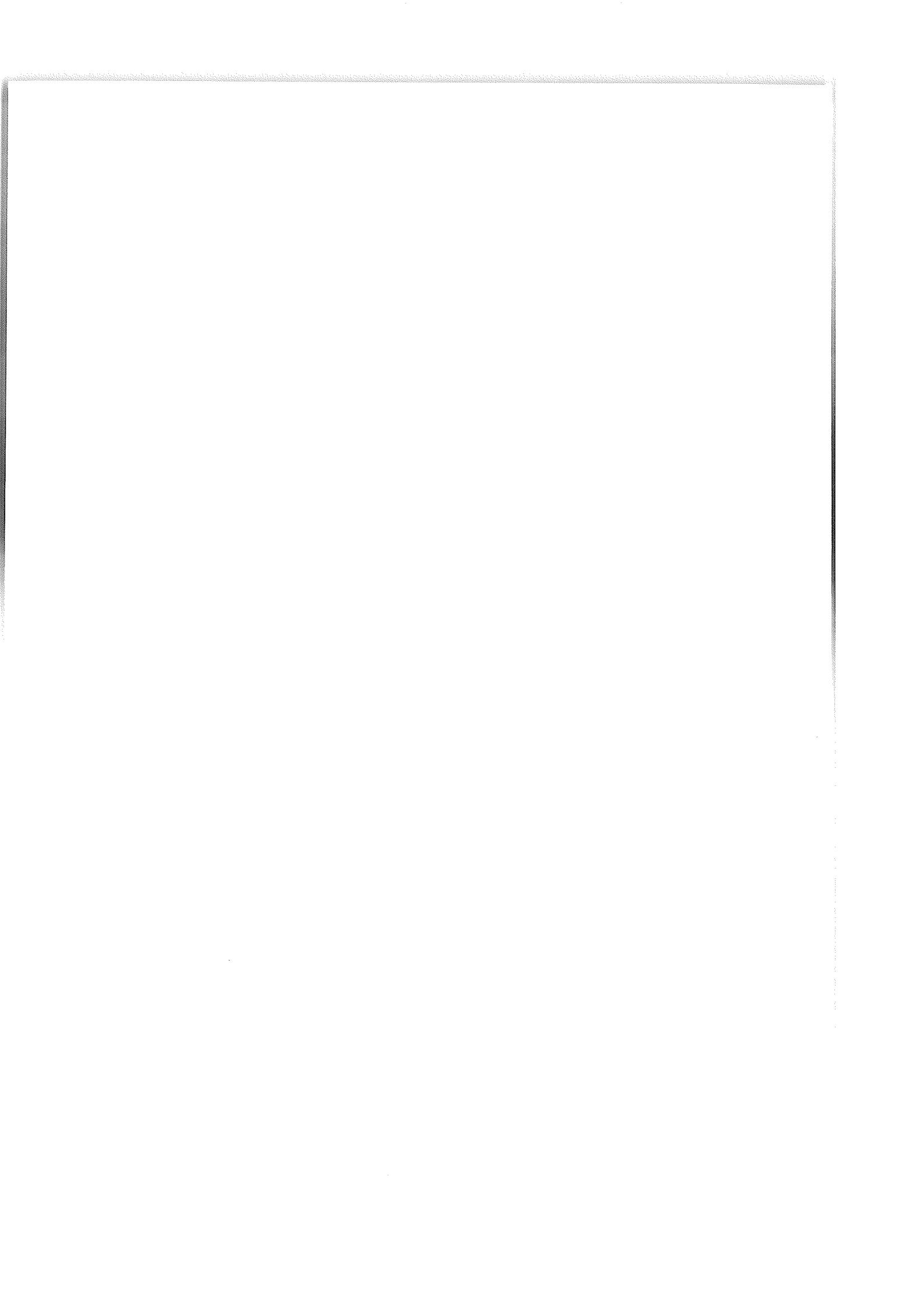

# 목 차

I . 조사결과 .....	1
1. 총괄 .....	1
2. 축종별 현황 .....	2
가. 한·육우 .....	2
나. 젖소 .....	9
다. 돼지 .....	13
라. 닭 .....	17
3. 시·도별 현황 .....	26
가. 축종별 사육 마리수 및 가구수 .....	26
○ 한·육우 .....	27
○ 젖소 .....	29
○ 돼지 .....	30
○ 닭 .....	31
나. 전수조사 가구수 및 마리수 .....	37
다. 연도별, 시·도별, 축종별 사육현황 .....	42
II . 조사개요 .....	93
III . 부록 .....	97

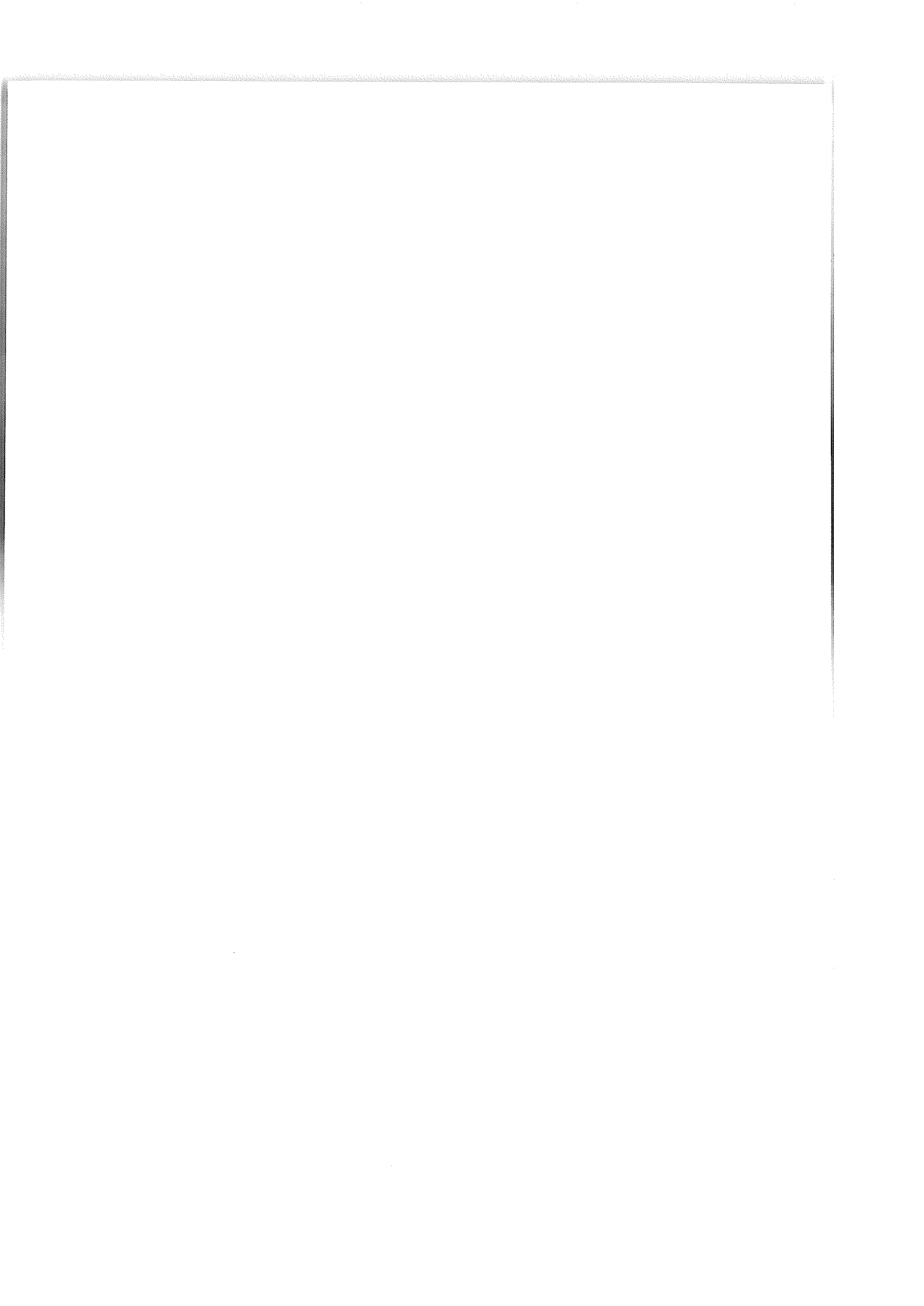

# I. 조사결과

## 1. 총괄

(단위 : 천두(수), 천가구, %)

구분	'05.12	'06				'07		증감		
		3	6	9	12	3	6	전분기	전년동기	
소	총 마리수	2,298	2,318	2,430	2,489	2,484	2,504	2,635	131 (5.2)	205 (8.4)
	- 한·육우	1,819	1,836	1,959	2,021	2,020	2,043	2,179	136 (6.7)	220 (11.2)
	·그중한우	1,633	1,659	1,783	1,843	1,841	1,871	2,006	135 (7.2)	223 (12.5)
	·가임암소	777	801	840	863	871	890	933	43 (4.8)	93 (11.1)
	- 젖소	479	482	471	468	464	461	456	△5 (△1.1)	△15 (△3.2)
	·가임암소	328	330	324	322	319	317	315	△2 (△0.6)	△9 (△2.8)
	사육가구수	201	201	201	200	198	198	199	1 (0.5)	△3 (△1.0)
	- 한·육우	192	192	192	191	190	190	191	1 (0.5)	△1 (△0.5)
	·그중한우	188	188	188	187	186	186	185	△1 (△0.5)	△3 (△1.6)
	- 젖소	9	9	9	9	8	8	8	△0.2 (△2.5)	△0.7 (△8.1)
돼지	총 마리수	8,962	9,010	9,032	9,369	9,382	9,345	9,462	117 (1.3)	430 (4.8)
	- 모돈	966	990	999	1,006	1,012	1,006	1,022	16 (1.6)	23 (2.3)
	사육가구수	12	12	11	11	11	11	11	△0.3 (△2.8)	△0.9 (△7.9)
닭	총 마리수	109,628	123,048	145,279	119,164	119,181	126,257	151,114	24,857 (19.7)	5,835 (4.0)
	- 산란계	53,392	53,517	55,200	55,388	57,238	56,525	56,542	17 (0.0)	1,342 (2.4)
	- 육계	50,422	63,935	84,279	57,713	55,375	63,350	87,359	24,009 (37.9)	3,080 (3.7)
	사육가구수	136	3.72	4.13	3.69	3.56	3.72	4.15	0.43 (11.6)	0.02 (0.5)

※ 가구당 사육마리수 : 한·육우 11.4두(한우 10.9), 젖소 57.4두, 돼지 897두, 닭36.4천수

주) '06년부터 닭은 3,000수 이상 사육가구를 대상으로 전수 조사한 자료임



## 2. 축종별 현황

### 가. 한·육우

(단위: 천두, 천가구, %)

구분	'04.12	'05.12	'06				'07		증감		
			3	6	9	12	3	6	전분기	전년동기	
총 마리수	1,666	1,819	1,836	1,959	2,021	2,020	2,043	2,179	136 (6.7)	220 (11.2)	
- 가임암소	705	777	801	840	863	871	890	933	43 (4.8)	93 (11.1)	
품종별	한우	1,473	1,633	1,659	1,783	1,843	1,841	1,871	2,006	135 (7.2)	223 (12.5)
	육우	193	185	177	177	178	178	172	172	0 (0.0)	△5 (△2.8)
연령별	1세미만	609	657	640	702	722	707	699	762	63 (9.0)	60 (8.5)
	1~2세	409	452	463	481	491	498	508	536	28 (5.5)	55 (11.4)
	2세이상	648	710	733	776	808	815	836	881	45 (5.4)	105 (13.5)
규모별	50두미만	1,115	1,228	1,235	1,304	1,335	1,324	1,326	1,375	49 (3.7)	71 (5.4)
	50~100	251	286	295	313	332	334	334	375	41 (12.3)	62 (19.8)
	100두이상	300	305	306	342	354	362	383	429	46 (12.0)	87 (25.4)
사육가구수	사육가구수	189	192	192	192	191	190	190	191	1 (0.5)	△1 (△0.5)
	- 한우	184	188	188	188	187	186	186	185	△1 (△0.5)	△3 (△1.6)
	- 육우	7.7	7.6	7.3	7.4	7.3	7.0	6.8	6.5	△0.3 (△4.4)	△0.9 (△12.2)
규모별	50두미만	183	186	186	185	184	183	182	183	1 (0.5)	△2 (△1.1)
	50~100	3.9	4.4	4.5	4.9	5.1	5.2	5.2	5.6	0.4 (7.7)	0.7 (14.3)
	100두이상	1.6	1.7	1.6	1.9	1.9	2.0	2.1	2.3	0.2 (9.5)	0.4 (21.1)
가구당마리수 (두/호)	8.8	9.5	9.6	10.2	10.6	10.6	10.8	11.4	0.6 (5.6)	1.2 (11.8)	

※ 사육가구수는 한우·육우 복합사육가구인 경우 1가구로 집계

○ 6.1.현재 한·육우 총사육마리수는 2,179천두로 3월보다 136천두(6.7%), 전년동기보다 220천두(11.2%) 증가

※ 그 중 한우가 3월보다 135천두, 전년동기보다 223천두 증가

- 육우는 3월과 비슷하고, 전년동기보다 5천두 감소

○ 사육가구수는 191천호로 3월보다 1천호 증가한 반면, 전년동기보다는 1천호 감소

- 20두미만 농가수는 6백여호 감소, 20두이상 농가수는 16백여호 증가

○ 호당 사육마리수는 11.4두로 3월보다 0.6두, 전년동기보다 1.2두 증가

- ('05.12) 9.5두 → ('06.6) 10.2 → ('06.12) 10.6 → ('07.3) 10.8 → ('07.6) 11.4

\* 한우 산지가격(600kg, ♂) : ('06.5) 3,941천원 → ('07.2) 4,682 → ('07.5) 4,598

### 한·육우 사육동향 및 가격 변동추이

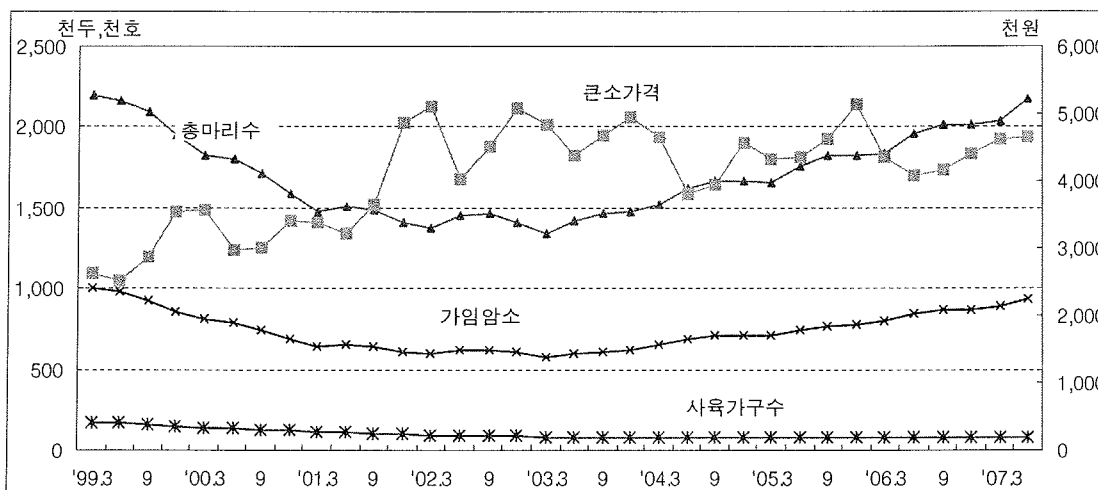

※ 큰소가격(600kg, ♂)은 지난 3개월간 평균 가격임

○ 사육규모별 마리수 및 가구수

(단위 : 천두, 천가구, %)

구 분	마 리 수					가 구 수					
	계	20두 미만	20~50	50~100	100두 이상	계	20두 미만	20~50	50~100	100두 이상	
'02.12	1,410	656 (46.5)	320 (22.7)	192 (13.6)	242 (17.2)	212	197.3 (93.0)	10.8 (5.1)	2.9 (1.3)	1.3 (0.6)	
'03.12	1,480	649 (43.9)	341 (23.0)	236 (15.9)	254 (17.2)	188	171.9 (91.2)	11.4 (6.1)	3.7 (2.0)	1.4 (0.7)	
'04. 3	1,521	663 (43.6)	359 (23.6)	231 (15.2)	268 (17.6)	189	172.0 (91.0)	11.9 (6.3)	3.6 (1.9)	1.5 (0.8)	
6	1,627	702 (43.1)	386 (23.7)	245 (15.1)	294 (18.1)	189	171.3 (90.5)	12.6 (6.7)	3.8 (2.0)	1.6 (0.8)	
9	1,667	706 (42.4)	399 (23.9)	262 (15.7)	300 (18.0)	189	169.7 (90.0)	13.2 (7.0)	4.0 (2.1)	1.6 (0.9)	
12	1,666	708 (42.5)	407 (24.4)	251 (15.1)	300 (18.0)	189	170.1 (90.0)	13.3 (7.0)	3.9 (2.1)	1.6 (0.9)	
'05. 3	1,654	728 (44.0)	405 (24.5)	242 (14.6)	279 (16.9)	191	172.7 (90.2)	13.5 (7.1)	3.7 (1.9)	1.5 (0.8)	
6	1,757	769 (43.8)	435 (24.8)	256 (14.6)	297 (16.9)	192	172.6 (89.7)	14.3 (7.5)	3.9 (2.0)	1.6 (0.8)	
9	1,825	787 (43.1)	452 (24.8)	274 (15.0)	312 (17.1)	193	171.8 (89.3)	14.7 (7.6)	4.3 (2.2)	1.7 (0.9)	
12	1,819	777 (42.7)	451 (24.8)	286 (15.7)	305 (16.8)	192	171.2 (89.1)	14.8 (7.7)	4.4 (2.3)	1.7 (0.9)	
'06. 3	1,836	777 (42.3)	458 (24.9)	295 (16.1)	306 (16.7)	192	170.9 (89.0)	15.1 (7.9)	4.5 (2.3)	1.6 (0.8)	
6	1,959	822 (42.0)	482 (24.6)	313 (16.0)	342 (17.4)	192	168.9 (88.1)	15.9 (8.3)	4.9 (2.6)	1.9 (1.0)	
9	2,021	840 (41.6)	495 (24.5)	332 (16.4)	354 (17.5)	191	167.3 (87.6)	16.5 (8.7)	5.1 (2.7)	1.9 (1.0)	
12	2,020	825 (40.9)	499 (24.7)	334 (16.5)	362 (17.9)	190	166.8 (87.8)	16.2 (8.5)	5.2 (2.7)	2.0 (1.0)	
'07. 3	2,043	824 (40.3)	502 (24.6)	334 (16.4)	383 (18.7)	190	165.9 (87.5)	16.5 (8.7)	5.2 (2.7)	2.1 (1.1)	
6	2,179	848 (38.9)	527 (24.2)	375 (17.2)	429 (19.7)	191	165.3 (86.7)	17.5 (9.2)	5.6 (2.9)	2.3 (1.2)	
증 감	전분기	136 (6.7)	24 (2.9)	25 (5.0)	41 (12.3)	46 (12.0)	1 (0.5)	△0.6 (△0.4)	1.0 (6.1)	0.4 (7.7)	0.2 (9.5)
	전년 동기	220 (11.2)	26 (3.2)	45 (9.3)	62 (19.8)	87 (25.4)	△1 (△0.5)	△3.6 (△2.1)	1.6 (10.1)	0.7 (14.3)	0.4 (21.1)

o 연령별, 성별 마리수

(단위 : 천두, %)

구 분	'04.12	'05.12	'06				'07		증 감		
			3	6	9	12	3	6	전분기	전년동기	
총 마리수	1,666	1,819	1,836	1,959	2,021	2,020	2,043	2,179	136 (6.7)	220 (11.2)	
암 컷	1,043	1,152	1,175	1,239	1,271	1,275	1,295	1,371	76 (5.9)	136 (11.3)	
(번식우)	(1,001)	(1,114)	(1,137)	(1,200)	(1,231)	(1,237)	(1,260)	(1,336)	76 (6.0)	88 (12.2)	
수 컷	623	667	661	720	750	745	748	808	60 (8.0)	88 (12.2)	
1세미만	계	609	657	640	702	722	707	699	762	63 (9.0)	60 (8.5)
	암 컷	249	274	268	290	300	295	291	320	29 (10.0)	30 (10.3)
	수 컷	360	383	372	412	422	412	408	442	34 (8.3)	30 (7.3)
1~2세	계	409	452	463	481	491	498	508	536	28 (5.5)	55 (11.4)
	암 컷	177	203	212	217	216	218	227	235	8 (3.5)	18 (8.3)
	수 컷	232	249	251	264	275	280	281	301	20 (7.1)	37 (14.0)
2세이상	계	648	710	733	776	808	815	836	881	45 (5.4)	105 (13.5)
	암 컷	617	675	695	732	755	762	777	816	39 (5.0)	84 (11.5)
	수 컷	31	35	38	44	53	53	59	65	6 (10.2)	21 (47.7)

o 증감내역

(단위 : 천두, %)

구 분	'04.12	'05.12	'06				'07		증 감		
			3	6	9	12	3	6	전분기	전년동기	
증가요인	생 산	109	117	145	222	175	128	159	243	84 (52.8)	21 (9.5)
	구 입	178	165	165	159	164	183	163	155	△8 (△4.9)	△4 (△2.5)
	계	287	282	310	381	339	311	322	398	76 (23.6)	17 (4.5)
감소요인	출 하	289	281	278	248	269	303	295	257	△38 (△12.9)	9 (3.6)
	폐 사	4	4	6	6	8	7	5	6	1 (△20.0)	0 (0.0)
	계	293	285	284	254	277	310	300	263	△37 (△12.3)	9 (3.5)

□ 한우

(단위: 천두, 천가구, %)

구분	'04.12	'05.12	'06				'07		증감		
			3	6	9	12	3	6	전분기	전반기	
총 마리수	1,473	1,633	1,659	1,783	1,843	1,841	1,871	2,006	135 (7.2)	223 (12.5)	
- 가임암소	690	762	786	825	848	856	876	919	43 (4.9)	94 (11.4)	
연령별	1세미만	501	555	544	608	628	613	608	671	63 (10.4)	63 (10.4)
	1~2세	335	379	393	412	419	425	438	466	28 (6.4)	54 (13.1)
	2세이상	637	699	722	763	796	803	825	869	44 (5.3)	106 (13.9)
규모별	50두미만	1,041	1,155	1,163	1,231	1,264	1,252	1,259	1,312	53 (4.2)	81 (6.6)
	50~100	216	251	264	284	300	301	305	344	39 (12.8)	60 (21.1)
	100두이상	216	227	232	268	279	288	307	350	43 (14.0)	82 (30.6)
사육 가구수	184.0	187.7	187.9	187.6	186.8	186.4	186.1	184.5	△1.6 (△0.9)	△3.1 (△1.7)	
규모별	50두미만	179.6	182.8	182.7	181.8	180.8	180.3	179.8	177.4	△2.4 (△1.3)	△4.4 (△2.4)
	50~100	3.2	3.7	3.9	4.3	4.5	4.5	4.6	5.2	0.6 (13.0)	0.9 (20.9)
	100두이상	1.2	1.2	1.3	1.5	1.5	1.6	1.7	1.9	0.2 (11.8)	0.4 (26.7)
가구당마리수 (두/호)	8.0	8.7	8.8	9.5	9.9	9.9	10.1	10.9	0.8 (7.9)	1.4 (14.7)	

o 사육규모별 마리수 및 가구수

(단위 : 천두, 천가구, %)

구 분	마 리 수					가 구 수					
	계	20두 미만	20~50	50~100	100두 이상	계	20두 미만	20~50	50~100	100두 이상	
'03. 6	1,236	608 (49.2)	283 (22.9)	179 (14.5)	166 (13.4)	184.2	171.1 (92.9)	9.5 (5.1)	2.7 (1.5)	0.9 (0.5)	
9	1,267	621 (49.0)	298 (23.5)	181 (14.3)	167 (13.2)	182.8	169.2 (92.5)	10.0 (5.5)	2.7 (1.5)	0.9 (0.5)	
12	1,277	612 (47.9)	297 (23.3)	194 (15.2)	174 (13.6)	182.6	168.7 (92.4)	10.0 (5.5)	2.9 (1.6)	1.0 (0.5)	
'04. 3	1,315	626 (47.6)	310 (23.6)	193 (14.7)	186 (14.1)	183.1	168.8 (92.2)	10.4 (5.7)	2.9 (1.6)	1.0 (0.5)	
6	1,425	663 (46.5)	343 (24.1)	209 (14.7)	210 (14.7)	183.9	168.2 (91.5)	11.4 (6.2)	3.1 (1.7)	1.2 (0.6)	
9	1,469	673 (45.8)	355 (24.2)	227 (15.4)	214 (14.6)	183.3	167.0 (91.1)	11.8 (6.4)	3.3 (1.8)	1.2 (0.7)	
12	1,473	675 (45.8)	366 (24.8)	216 (14.7)	216 (14.7)	184.0	167.5 (91.0)	12.1 (6.6)	3.2 (1.7)	1.2 (0.7)	
'05. 3	1,480	695 (47.0)	369 (24.9)	211 (14.2)	205 (13.9)	186.7	170.2 (91.2)	12.2 (6.5)	3.1 (1.7)	1.2 (0.6)	
6	1,578	736 (46.6)	397 (25.2)	225 (14.3)	220 (13.9)	187.9	170.2 (90.6)	13.1 (7.0)	3.4 (1.8)	1.2 (0.6)	
9	1,639	756 (46.1)	412 (25.1)	240 (14.7)	231 (14.1)	188.1	169.7 (90.2)	13.6 (7.2)	3.5 (1.9)	1.3 (0.7)	
12	1,633	745 (45.6)	410 (25.1)	251 (15.4)	227 (13.9)	187.7	169.3 (90.2)	13.5 (7.2)	3.7 (2.0)	1.2 (0.6)	
'06. 3	1,659	747 (45.0)	416 (25.1)	264 (15.9)	232 (14.0)	187.9	168.9 (89.9)	13.8 (7.3)	3.9 (2.1)	1.3 (0.7)	
6	1,783	790 (44.4)	441 (24.7)	284 (15.9)	268 (15.0)	187.6	167.2 (89.1)	14.6 (7.8)	4.3 (2.3)	1.5 (0.8)	
9	1,843	808 (43.8)	456 (24.8)	300 (16.3)	279 (15.1)	186.8	165.7 (88.7)	15.1 (8.1)	4.5 (2.4)	1.5 (0.8)	
12	1,841	794 (43.1)	458 (24.9)	301 (16.4)	288 (15.6)	186.4	165.2 (88.6)	15.1 (8.1)	4.5 (2.4)	1.6 (0.9)	
'07.3	1,871	794 (42.4)	465 (24.9)	305 (16.3)	307 (16.4)	186.1	164.6 (88.4)	15.2 (8.2)	4.6 (2.5)	1.7 (0.9)	
6	2,006	819 (40.8)	493 (24.6)	344 (17.1)	350 (17.5)	184.5	161.2 (87.4)	16.2 (8.8)	5.2 (2.8)	1.9 (1.0)	
증 감	전분기	135 (7.2)	25 (3.1)	28 (6.0)	39 (12.8)	43 (14.0)	△1.6 (△0.9)	△3.4 (△2.1)	0.1 (6.6)	0.6 (13.0)	0.2 (11.8)
	전년 동기	223 (12.5)	29 (3.7)	52 (11.8)	60 (21.1)	82 (30.6)	△3.1 (△1.7)	△6.0 (△3.6)	1.6 (11.0)	0.9 (20.9)	0.4 (26.7)

o 연령별·성별 마리수

(단위 : 천두, %)

구 분	'04.12	'05.12	'06				'07		증 감		
			3	6	9	12	3	6	전분기	전년동기	
총 마리수	1,473	1,633	1,659	1,783	1,843	1,841	1,871	2,006	135 (7.2)	223 (12.5)	
암 컷	1,011	1,120	1,144	1,209	1,242	1,246	1,268	1,345	77 (6.1)	136 (11.2)	
수 컷	462	513	515	574	601	595	603	661	58 (9.6)	87 (15.2)	
1세미만	계	501	555	544	608	628	613	608	672	64 (10.5)	64 (10.5)
	암 컷	239	263	257	282	292	287	284	313	29 (10.2)	31 (11.0)
	수 컷	262	292	287	326	336	326	324	359	35 (10.8)	33 (10.1)
1~2세	계	335	379	393	412	419	425	438	466	28 (6.4)	54 (13.1)
	암 컷	163	190	200	205	205	207	217	226	9 (4.1)	21 (10.2)
	수 컷	172	189	193	207	214	218	221	240	19 (8.6)	33 (15.9)
2세이상	계	637	699	722	763	796	803	825	868	43 (5.2)	105 (13.8)
	암 컷	609	667	687	722	745	752	767	806	39 (5.1)	84 (11.6)
	수 컷	28	32	35	41	51	51	58	62	4 (6.9)	21 (51.2)

o 증감내역

(단위 : 천두, %)

구 분	'04.12	'05.12	'06				'07		증 감		
			3	6	9	12	3	6	전분기	전년동기	
증가요인	생 산	108	116	143	219	173	126	157	241	84 (53.5)	22 (10.0)
	구 입	119	109	119	116	123	138	124	119	△5 (△4.0)	3 (2.6)
	계	227	225	262	335	296	264	281	360	79 (28.1)	25 (7.5)
감소요인	출 하	224	224	228	203	229	259	250	219	△31 (△12.4)	16 (7.9)
	폐 사	3	3	5	6	7	6	4	5	1 (25.0)	△1 (△16.7)
	계	227	227	233	209	236	265	254	224	△30 (△11.8)	15 (7.2)

## 나. 젓 소

(단위 : 천두, 천가구, %)

구 분	'04.12	'05.12	'06				'07		증 감		
			3	6	9	12	3	6	전분기	전반기	
총 마리수	497	479	482	471	468	464	461	456	△5 (△1.1)	△15 (△3.2)	
- 가임암소	342	328	330	324	322	319	317	315	△2 (△0.6)	△9 (△2.8)	
연령별	1세미만	98	96	97	92	91	92	91	89	△2 (△2.2)	△3 (△3.3)
	1~2세	113	109	110	109	109	106	106	104	△2 (△1.9)	△5 (△4.6)
	2세이상	286	274	275	270	268	266	264	263	△1 (△0.4)	△7 (△2.6)
규모별	50두미만	153	136	135	130	129	121	117	111	△6 (△5.1)	△19 (△14.6)
	50~100	261	258	259	255	251	250	251	251	0 (0.0)	△4 (△1.6)
	100두이상	83	85	88	86	88	93	93	94	1 (1.1)	8 (9.3)
사육가구수	9.6	8.9	8.9	8.6	8.5	8.3	8.1	7.9	△0.2 (△2.5)	△0.7 (△8.1)	
규모별	50두미만	5.1	4.5	4.4	4.2	4.1	3.9	3.7	3.5	△0.2 (△5.4)	△0.7 (△16.7)
	50~100	3.9	3.8	3.8	3.8	3.7	3.7	3.7	3.7	0.0 (0.0)	△0.1 (△2.6)
	100두이상	0.6	0.6	0.7	0.6	0.7	0.7	0.7	0.7	0.0 (0.0)	0.1 (16.7)
가구당마리수 (두/호)	51.7	53.7	54.0	54.6	55.0	56.2	56.6	57.4	0.8 (1.4)	2.8 (5.1)	



○ 6.1.현재 젓소 총 사육마리수는 456천두로 3월보다 5천두(1.1%), 전년동기보다 15천두(3.2%) 감소

- 가임암소도 3월보다 2천두(0.6%), 전년동기보다 9천두(2.8%) 감소
- 규모별로는 소규모사육농가에서 6천두 감소하였으나, 대규모 사육농가에서는 1천두 증가

○ 사육가구수는 7.9천호로 3월보다 2백호(2.5%), 전년동기보다 7백호(8.1%) 감소

- 소규모 사육농가수가 2백호 감소

○ 호당마리수는 57.4두로 3월보다 0.8두, 전년동기보다 2.8두 증가

- ('05.12) 53.7두 → ('06.6) 54.6 → ('06.12) 56.2 → ('07.3) 56.6 → ('07.6) 57.4

\* 젓소가격(초임만삭우) : ('06.5) 2,606천원 → ('07.2) 2,683 → ('07.5) 2,634

### 젓소 사육동향 및 초임만삭우 가격변동추이

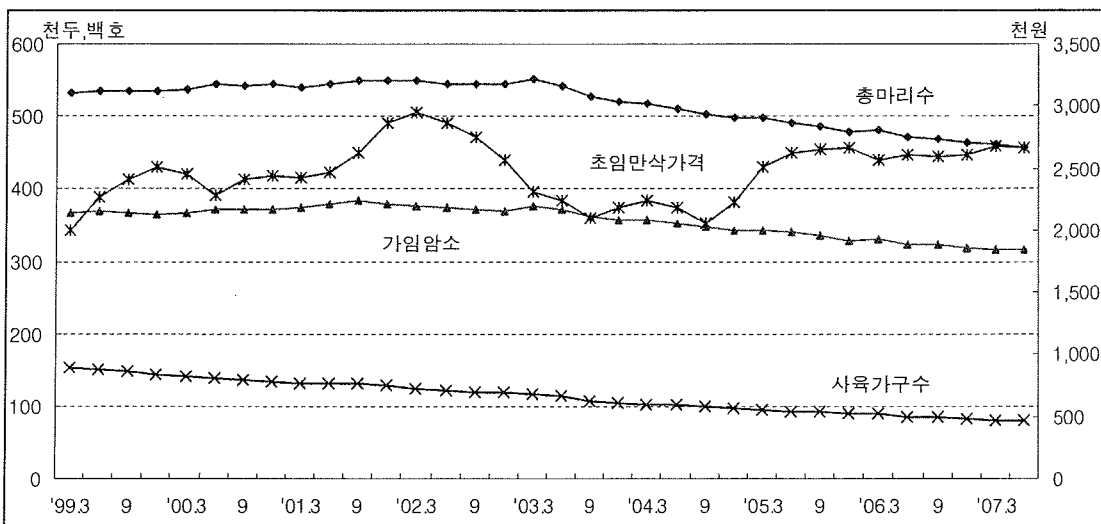

※ 가격은 지난 3개월간 평균 가격임

o 사육규모별 마리수 및 가구수

(단위 : 천두, 천가구, %)

구 분	마 리 수					가 구 수					
	계	20두 미만	20~50	50~100	100두 이상	계	20두 미만	20~50	50~100	100두 이상	
'02.12	544	18 (3.3)	189 (34.7)	267 (49.1)	70 (12.9)	11.7	1.7 (14.5)	5.5 (47.0)	4.0 (34.2)	0.5 (4.3)	
'03.12	519	16 (3.1)	160 (30.8)	263 (50.7)	80 (15.4)	10.5	1.5 (14.3)	4.5 (42.9)	3.9 (37.1)	0.6 (5.7)	
'04. 3	517	14 (2.7)	157 (30.4)	264 (51.1)	82 (15.8)	10.3	1.4 (13.6)	4.4 (42.7)	3.9 (37.9)	0.6 (5.8)	
6	509	14 (2.7)	154 (30.3)	262 (51.5)	79 (15.5)	10.1	1.3 (12.9)	4.3 (42.6)	3.9 (38.6)	0.6 (5.9)	
9	503	13 (2.6)	148 (29.4)	261 (51.9)	81 (16.1)	10.0	1.3 (13.0)	4.2 (42.0)	3.9 (39.0)	0.6 (6.0)	
12	497	12 (2.4)	141 (28.4)	261 (52.5)	83 (16.7)	9.6	1.1 (11.5)	4.0 (41.7)	3.9 (40.6)	0.6 (6.2)	
'05. 3	497	11 (2.2)	141 (28.4)	263 (53.0)	82 (16.4)	9.5	1.0 (10.5)	4.0 (42.1)	3.9 (41.1)	0.6 (6.3)	
6	491	11 (2.2)	139 (28.3)	259 (52.8)	82 (16.7)	9.3	1.0 (10.8)	3.9 (41.9)	3.8 (40.9)	0.6 (6.4)	
9	485	10 (2.1)	132 (27.2)	261 (53.8)	82 (16.9)	9.2	1.0 (10.9)	3.7 (40.2)	3.9 (42.4)	0.6 (6.5)	
12	479	11 (2.3)	125 (26.1)	258 (53.9)	85 (17.7)	8.9	1.0 (11.2)	3.5 (39.3)	3.8 (42.7)	0.6 (6.8)	
'06.3	482	11 (2.3)	124 (25.7)	259 (53.7)	88 (18.3)	8.9	1.0 (11.2)	3.4 (38.2)	3.8 (42.7)	0.7 (7.9)	
6	471	11 (2.3)	119 (25.3)	255 (54.1)	86 (18.3)	8.6	0.9 (10.4)	3.3 (38.4)	3.8 (44.2)	0.6 (7.0)	
9	468	11 (2.4)	118 (25.2)	251 (53.6)	88 (18.8)	8.5	0.9 (10.6)	3.2 (37.7)	3.7 (43.5)	0.7 (8.2)	
12	464	8 (1.7)	113 (24.4)	250 (53.9)	93 (20.0)	8.3	0.8 (9.6)	3.1 (37.4)	3.7 (44.6)	0.7 (8.4)	
'07. 3	461	8 (1.7)	109 (23.6)	251 (54.5)	93 (20.2)	8.1	0.7 (8.6)	3.0 (37.0)	3.7 (45.7)	0.7 (8.6)	
6	456	6 (1.3)	105 (23.0)	251 (55.1)	94 (20.6)	7.9	0.6 (7.6)	2.9 (36.7)	3.7 (46.8)	0.7 (8.9)	
증	전분기	△5 (△1.1)	△2 (△25.0)	△4 (△3.7)	0 (0.0)	1 (1.1)	△0.2 (△2.5)	△0.1 (△14.3)	△0.1 (△3.3)	0.0 (0.0)	0.0 (0.0)
감	전년 동기	△15 (△3.2)	△5 (△45.5)	△14 (△11.8)	△4 (△1.6)	8 (9.3)	△0.7 (△8.1)	△0.3 (△33.3)	△0.4 (△12.1)	△0.1 (△2.6)	0.1 (16.7)

o 연령별 마리수

(단위 : 천두, %)

구 분	'04.12	'05.12	'06				'07		증감	
			3	6	9	12	3	6	전분기	전년동기
총 마리수	497	479	482	471	468	464	461	456	△5 (△1.1)	△15 (△3.2)
1세미만	98	96	97	92	91	92	91	89	△2 (△2.2)	△3 (△3.3)
1~2세	113	109	110	109	109	106	106	104	△2 (△1.9)	△5 (△4.6)
2세이상	286	274	275	270	268	266	264	263	△1 (△0.4)	△7 (△2.6)
착 유 우	237	227	235	225	221	220	226	220	△6 (△2.7)	△5 (△2.2)
경 산 우	282	271	272	267	264	263	261	260	△1 (△0.4)	△7 (△2.6)

o 증감내역

(단위 : 천두, %)

구 분		'04.12	'05.12	'06				'07		증감	
				3	6	9	12	3	6	전분기	전년동기
증 가 요 인	생 산	62	61	57	49	58	60	54	47	△7 (△13.0)	△2 (△4.1)
	구 입	9	7	7	6	6	6	5	6	△1 (△20.0)	△0 (0.0)
	계	71	68	64	55	64	66	59	53	△6 (△10.2)	△2 (△3.6)
감 소 요 인	출 하	71	73	62	61	63	62	59	51	△8 (△13.6)	△10 (△16.4)
	폐 사	3	3	4	2	3	2	3	2	△1 (△33.3)	0 (0.0)
	계	74	76	66	63	66	64	62	53	△9 (△14.5)	△10 (△15.9)

## 다. 돼 지

(단위 : 천두, 천가구, %)

구 분	'04.12	'05.12	'06				'07		증감		
			3	6	9	12	3	6	전분기	전년동기	
총 마리수	8,908	8,962	9,010	9,032	9,369	9,382	9,345	9,462	117 (1.3)	430 (4.8)	
- 모돈수	935	966	990	999	1,006	1,012	1,006	1,022	16 (1.6)	23 (2.3)	
월령별	2개월미만	2,713	2,730	2,810	2,843	2,952	2,892	2,935	2,956	21 (0.7)	113 (4.0)
	2 ~ 4	2,866	2,887	2,795	2,842	2,948	2,978	2,928	2,986	58 (2.0)	144 (5.1)
	4 ~ 6	2,358	2,338	2,379	2,314	2,430	2,465	2,437	2,461	24 (1.0)	147 (6.4)
	6 ~ 8	78	87	82	84	84	85	89	89	0 (0.0)	5 (6.0)
	8개월이상	893	920	944	949	955	962	956	970	14 (1.5)	21 (2.2)
규모별	1,000두미만	2,197	1,985	1,970	1,958	1,894	1,879	1,793	1,803	10 (0.6)	△155 (△7.9)
	1,000~5,000	5,019	5,185	5,237	5,187	5,461	5,406	5,482	5,543	61 (1.1)	356 (6.9)
	5,000두이상	1,692	1,792	1,803	1,887	2,014	2,097	2,070	2,116	46 (2.2)	229 (12.1)
사육 가구수	13.3	12.3	11.5	11.4	11.4	11.3	10.8	10.5	△0.3 (△2.8)	△0.9 (△7.9)	
규모별	1,000두미만	10.4	9.3	8.5	8.4	8.3	8.2	7.7	7.4	△0.3 (△3.9)	△1.0 (△11.9)
	1,000~5,000	2.7	2.8	2.8	2.8	2.9	2.9	2.9	2.9	0.0 (0.0)	0.1 (3.6)
	5,000두이상	0.2	0.2	0.2	0.2	0.2	0.2	0.2	0.2	0.0 (0.0)	0.0 (0.0)
가구당 마리수 (두/호)	671	729	782	795	818	830	868	897	29 (3.3)	102 (12.8)	

○ 6.1. 현재 돼지 총 사육마리수는 9,462천두로 3월보다 117천두(1.3%), 전년동기보다 430천두(4.8%) 증가

- 모돈수도 1,022천두로 3월보다 16천두(1.6%), 전년동기보다 23천두(2.3%) 증가
- 소·중·대규모 사육농가에서 모두 증가
- 월령별로도 6~8개월을 제외한 모든 월령에서 증가

○ 사육가구수는 10.5천호로 3월보다 3백호(2.8%), 전년동기보다 9백호(7.9%) 감소

- 1,000두 미만의 소규모 사육농가가 3백여호 감소

○ 호당마리수는 897두로 3월보다 29두, 전년동기보다 102두 증가

- ('05.12) 729두 → ('06.6) 795 → ('06.12) 830 → ('07.3) 868 → ('07.6) 897

\* 성돈가격(100kg) : ('06.11) 205천원 → ('07.2) 221 → ('07.5) 226

### 돼지 사육동향 및 성돈가격 변동추이

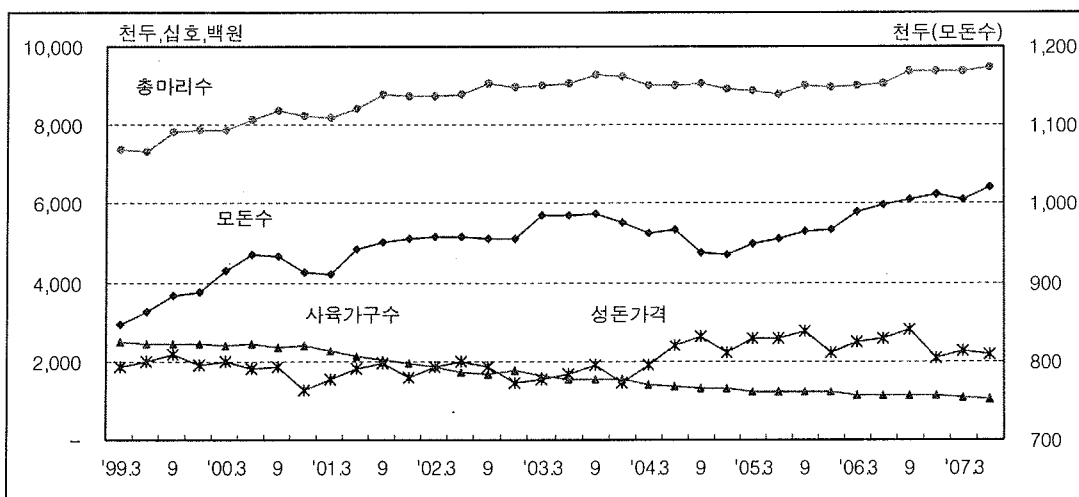

※ 성돈가격은 지난 3개월간 평균 가격임

○ 사육규모별 마리수 및 가구수

(단위 : 천두, 천가구, %)

구 분	마 리 수					가 구 수					
	계	1,000두 미만	1,000~ 5,000	5,000~ 10,000	10,000두 이상	계	1,000두 미만	1,000~ 5,000	5,000~ 10,000	10,000두 이상	
'02.12	8,974	2,590 (28.9)	4,902 (54.6)	807 (9.0)	675 (7.5)	17.44	14.49 (83.1)	2.78 (15.9)	0.12 (0.7)	0.05 (0.3)	
'03.12	9,231	2,525 (27.4)	5,058 (54.8)	871 (9.4)	777 (8.4)	15.24	12.31 (80.8)	2.75 (18.0)	0.13 (0.9)	0.05 (0.3)	
'04. 3	9,006	2,362 (26.2)	5,004 (55.6)	868 (9.6)	772 (8.6)	13.94	11.05 (79.3)	2.71 (19.4)	0.13 (0.9)	0.05 (0.4)	
6	9,017	2,379 (26.4)	4,997 (55.4)	897 (9.9)	744 (8.3)	13.58	10.70 (78.8)	2.70 (19.9)	0.13 (0.9)	0.05 (0.4)	
9	9,046	2,245 (24.8)	5,071 (56.1)	902 (10.0)	828 (9.1)	13.25	10.33 (78.0)	2.73 (20.6)	0.13 (1.0)	0.06 (0.4)	
12	8,908	2,197 (24.7)	5,019 (56.3)	852 (9.6)	840 (9.4)	13.27	10.40 (78.4)	2.68 (20.2)	0.13 (1.0)	0.06 (0.4)	
'05. 3	8,838	2,127 (24.1)	4,967 (56.2)	932 (10.5)	812 (9.2)	12.23	9.38 (76.7)	2.66 (21.7)	0.14 (1.2)	0.05 (0.4)	
6	8,786	2,016 (23.0)	5,098 (58.0)	817 (9.3)	855 (9.7)	12.15	9.25 (76.1)	2.72 (22.4)	0.12 (1.0)	0.06 (0.5)	
9	8,993	2,033 (22.6)	5,207 (57.9)	876 (9.7)	877 (9.8)	12.19	9.22 (75.6)	2.78 (22.8)	0.13 (1.1)	0.06 (0.5)	
12	8,962	1,985 (22.1)	5,185 (57.9)	884 (9.9)	908 (10.1)	12.29	9.34 (76.0)	2.76 (22.4)	0.13 (1.1)	0.06 (0.5)	
'06. 3	9,010	1,970 (21.9)	5,237 (58.1)	891 (9.9)	912 (10.1)	11.53	8.57 (74.4)	2.77 (24.0)	0.13 (1.1)	0.06 (0.5)	
6	9,032	1,958 (21.7)	5,187 (57.4)	912 (10.1)	975 (10.8)	11.36	8.42 (74.1)	2.73 (24.0)	0.14 (1.3)	0.07 (0.6)	
9	9,369	1,894 (20.2)	5,461 (58.3)	1,014 (10.8)	1,000 (10.7)	11.45	8.35 (72.9)	2.88 (25.2)	0.15 (1.3)	0.07 (0.6)	
12	9,382	1,879 (20.0)	5,406 (57.6)	1,105 (11.8)	992 (10.6)	11.31	8.22 (72.7)	2.86 (25.3)	0.16 (1.4)	0.07 (0.6)	
'07. 3	9,345	1,793 (19.2)	5,482 (58.7)	1,042 (11.1)	1,028 (11.0)	10.77	7.68 (71.3)	2.86 (26.6)	0.16 (1.5)	0.07 (0.6)	
6	9,462	1,803 (19.0)	5,543 (58.6)	1,040 (11.0)	1,076 (11.4)	10.55	7.44 (70.5)	2.88 (27.3)	0.16 (1.5)	0.07 (0.7)	
증 감	전분기	117 (1.3)	10 (0.6)	61 (1.1)	△2 (△0.2)	48 (4.7)	△0.22 (△2.0)	△0.24 (△3.1)	0.02 (0.7)	0.00 (0.0)	0.00 (0.0)
	전년 동기	430 (4.8)	△155 (△7.9)	356 (6.9)	128 (14.0)	101 (10.4)	△0.81 (△7.1)	△0.98 (△11.6)	0.15 (5.5)	0.02 (14.3)	0.00 (0.0)

o 월령별 마리수

(단위 : 천두, %)

구 분	'04.12	'05.12	'06				'07		증 감		
			3	6	9	12	3	6	전분기	전년동기	
총 마리수	8,908	8,962	9,010	9,032	9,369	9,382	9,345	9,462	117 (1.3)	430 (4.8)	
월령별	2개월미만	2,713	2,730	2,810	2,843	2,952	2,892	2,935	2,956	21 (0.7)	113 (4.0)
	2 ~ 4	2,866	2,887	2,795	2,842	2,948	2,978	2,928	2,986	58 (2.0)	144 (5.1)
	4 ~ 6	2,358	2,338	2,379	2,314	2,430	2,465	2,437	2,461	24 (1.0)	147 (6.4)
	6 ~ 8	78	87	82	84	84	85	89	89	0 (0.0)	5 (6.0)
	- 후보모돈	70	73	73	77	77	77	76	78	2 (2.6)	1 (1.3)
	8개월이상	893	920	944	949	955	962	956	970	14 (1.5)	21 (2.2)
	- 모 돈	865	893	917	922	929	935	930	944	14 (1.5)	22 (2.4)
	분만모돈	442	449	456	463	481	476	469	488	19 (4.1)	25 (5.4)
임신모돈	542	558	564	572	582	579	576	596	20 (3.5)	24 (4.2)	

o 증감내역

(단위 : 천두, %)

구 분	'04.12	'05.12	'06				'07		증 감		
			3	6	9	12	3	6	전분기	전년동기	
증 가 요 인	생 산	4,387	4,485	4,566	4,633	4,845	4,780	4,728	4,875	147 (3.1)	242 (5.2)
	구 입	766	762	731	733	775	756	696	756	60 (8.6)	23 (3.1)
	계	5,153	5,247	5,297	5,366	5,620	5,536	5,424	5,631	207 (3.8)	265 (4.9)
감 소 요 인	출 하	4,808	4,654	4,653	4,634	4,582	4,790	4,692	4,749	57 (1.2)	115 (2.5)
	폐 사	474	571	629	636	655	690	707	723	16 (2.3)	87 (13.7)
	계	5,282	5,225	5,282	5,270	5,237	5,480	5,399	5,472	73 (1.4)	202 (3.8)

## 라. 닭

(단위 : 천수, 천가구, %)

구 분	'04.12	'05.12	'06				'07		증 감		
			3	6	9	12	3	6	전분기	전년동기	
총 마리수	106,736	109,628	123,048	145,279	119,164	119,181	126,257	151,114	24,857 (19.7)	5,835 (4.0)	
용도별	산란계	51,419	53,392	53,517	55,200	55,388	57,238	56,525	56,542	17 (0.0)	1,342 (2.4)
	육 계	50,122	50,422	63,935	84,279	57,713	55,375	63,350	87,359	24,009 (37.9)	3,080 (3.7)
규모별	10천수미만	6,397	6,243	4,411	4,421	4,461	4,304	4,377	4,102	△275 (△6.3)	△319 (△7.2)
	10~30	23,846	22,547	27,324	27,918	27,320	25,883	26,060	28,100	2,040 (7.8)	182 (0.7)
	30천수이상	76,493	80,838	91,313	112,940	87,383	88,994	95,820	118,912	23,092 (24.1)	5,972 (5.3)
사육가구수	131	136	3,720 가구	4,132	3,693	3,559	3,722	4,149	427 (11.5)	17 (0.4)	
규모별	10천수미만	128.7	133.2	658	661	668	636	650	619	△31 (△4.8)	△42 (△6.4)
	10~30	1.3	1.2	1,457	1,494	1,470	1,393	1,408	1,500	92 (6.5)	6 (0.4)
	30천수이상	1.3	1.4	1,605	1,977	1,555	1,530	1,664	2,030	366 (22.0)	53 (2.7)
가구당 마리수 (수/호)	813	807	33,077	35,160	32,268	33,487	33,922	36,422	2,500 (7.4)	1,262 (3.6)	
(산란계)	25,168	23,113	28,726	28,976	28,773	29,596	29,410	30,204	794 (2.7)	1,228 (4.2)	
(육 계)	31,190	32,014	39,080	41,805	37,721	39,809	40,924	43,076	2,152 (5.3)	1,271 (3.0)	

주) '06년부터 3,000수 이상 사육가구를 대상으로 전수 조사한 자료임



○ 6.1. 현재 닭 총 사육마리수는 151,114천수로 3월보다 24,857천수(19.7%), 전년동기보다 5,835천수(4.0%) 증가

- 산란계는 56,542천수로 3월과 비슷하고, 전년동기보다는 2.4% 증가
- 육계는 87,359천수로 3월보다 37.9%, 전년동기보다 3.7% 증가

○ 사육가구수는 4,149호로 3월보다 427호(11.5%) 증가하고 전년동기와 비슷한 수준

- 3월보다 산란계 농가는 감소하고 육계농가는 증가
- 산란계 : ('06.6) 1,905호 → ('06.12) 1,934 → ('07.3) 1,922 → ('07.6) 1,872
- 육 계 : ('06.6) 2,016호 → ('06.12) 1,391 → ('07.3) 1,548 → ('07.6) 2,028

○ 호당 사육마리수는 산란계 30.2천수, 육계 43.1천수로 조사됨

※ '06. 3월부터 3,000수 이상 사육가구를 대상으로 전수 조사한 자료임

\* 계란가격(특, 10개) : ('06.5) 781원 → ('06.11) 787 → ('07.2) 722 → ('07.5) 768

\* 육계가격(생체1kg) : ('06.5) 1,301원 → ('06.11) 1,120 → ('07.2) 1,072 → ('07.5) 1,025

### 산란계 · 육계 사육동향 및 가격변동 추이

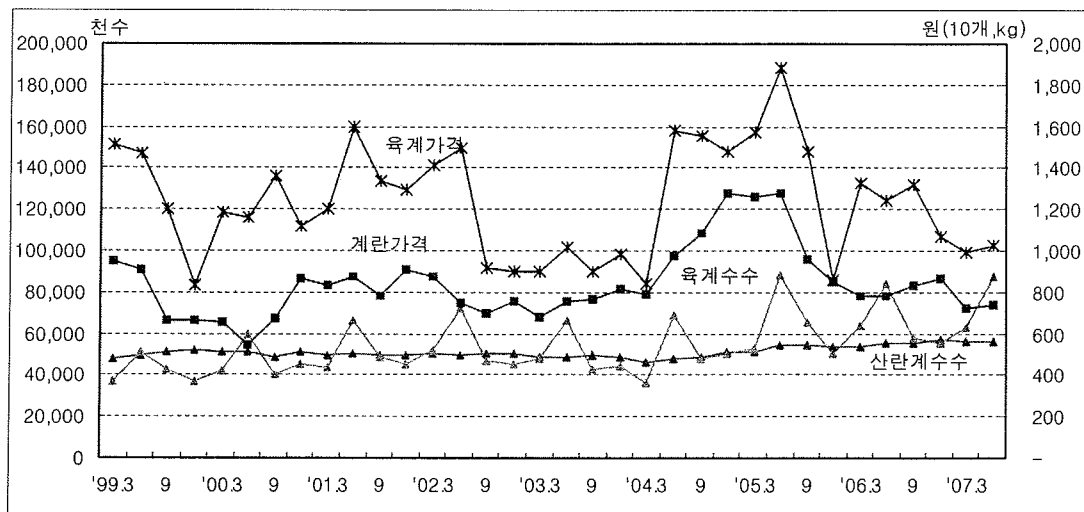

※ 가격은 지난 3개월간 평균 가격임

<참고>

## 닭 3,000수미만 사육가구 비중

단위 : 호, 수, %

	전 국				서 울				부 산			
	가구수	비중	마리수	비중	가구수	비중	마리수	비중	가구수	비중	마리수	비중
'03. 3	135,838	97.4	1,683,391	1.7	15	100.0	1,298	100.0	301	97.7	5,831	7.2
6	148,609	97.4	2,491,566	2.0	11	100.0	490	100.0	269	95.4	3,872	2.2
9	146,472	97.7	2,018,319	2.1	11	100.0	430	100.0	244	96.4	3,862	3.4
12	140,910	97.7	1,713,567	1.7	11	100.0	278	100.0	264	97.4	2,404	2.8
'04. 3	125,947	97.7	1,385,929	1.6	13	100.0	210	100.0	242	97.2	2,225	2.1
6	135,186	97.3	2,146,006	1.7	13	100.0	211	100.0	186	95.9	3,106	2.7
9	131,739	97.6	1,734,443	1.7	9	100.0	223	100.0	268	97.1	2,943	2.6
12	127,973	97.5	1,457,225	1.4	9	100.0	187	100.0	255	97.0	2,839	1.9
'05. 3	118,940	97.2	1,253,115	1.1	7	100.0	106	100.0	213	97.3	2,019	1.7
6	135,193	97.0	2,319,745	1.6	9	100.0	455	100.0	206	97.2	3,521	2.8
9	137,324	97.3	1,981,937	1.6	9	100.0	233	100.0	239	97.6	1,775	1.5
12	132,507	97.6	1,600,030	1.5	9	100.0	152	100.0	165	95.9	2,779	2.6
	대 구				인 천				광 주			
	가구수	비중	마리수	비중	가구수	비중	마리수	비중	가구수	비중	마리수	비중
'03. 3	1,137	98.8	20,992	6.9	1,510	98.1	15,679	3.1	363	96.5	25,138	6.8
6	1,158	98.7	21,787	6.3	1,664	97.6	30,987	3.0	636	98.0	17,060	3.3
9	1,089	98.5	24,151	7.3	1,596	97.9	24,461	3.8	716	98.6	6,893	4.0
12	990	98.6	28,792	11.5	1,474	97.8	22,051	4.2	620	98.3	10,180	6.1
'04. 3	746	98.3	20,900	8.1	1,472	98.2	16,564	2.9	558	98.6	7,653	4.2
6	785	98.6	27,736	10.2	1,715	98.2	28,006	3.3	852	98.7	18,561	5.2
9	759	98.6	17,847	5.6	1,636	97.7	18,900	2.4	781	99.5	10,326	14.3
12	798	98.5	16,158	5.4	1,637	98.1	23,085	2.6	743	98.9	6,768	2.4
'05. 3	849	99.0	18,603	9.2	1,587	97.8	14,303	1.4	628	98.7	4,248	2.3
6	907	98.9	29,686	10.0	1,753	97.3	43,956	2.6	1,028	96.7	25,120	4.8
9	913	98.9	22,678	5.4	1,930	98.0	39,919	4.5	1,007	99.3	34,796	10.3
12	882	99.0	15,355	5.9	1,835	97.7	42,483	3.7	975	99.4	12,855	4.5
	대 전				울 산							
	가구수	비중	마리수	비중	가구수	비중	마리수	비중	가구수	비중	마리수	비중
'03. 3	547	97.3	9,341	4.9	923	98.3	12,094	2.9				
6	543	97.1	8,128	3.1	804	98.0	10,485	1.9				
9	451	97.0	15,466	9.4	732	97.7	11,417	2.3				
12	469	97.7	8,677	4.5	705	97.5	13,184	2.4				
'04. 3	423	97.9	7,837	7.1	674	98.3	14,040	2.9				
6	483	97.6	10,385	6.0	511	96.6	11,663	2.1				
9	436	97.1	9,137	5.8	502	96.4	11,684	2.2				
12	490	98.2	7,986	8.0	448	96.3	11,033	1.9				
'05. 3	534	97.8	8,826	5.3	471	96.8	5,591	1.3				
6	619	97.6	20,776	9.5	447	96.3	8,040	1.8				
9	626	98.1	14,539	9.0	457	97.0	7,948	2.0				
12	561	98.1	12,504	8.1	473	97.1	8,425	1.7				

	경 기				강 원				충 북			
	가구수	비중	마리수	비중	가구수	비중	마리수	비중	가구수	비중	마리수	비중
'03. 3	15,100	94.8	198,096	0.8	16,731	99.1	145,921	3.6	6,576	96.6	51,408	0.8
6	15,052	94.4	251,648	0.9	18,639	99.1	303,248	5.9	7,086	96.3	68,395	0.9
9	14,611	94.6	230,748	0.9	18,443	99.2	240,635	6.3	7,094	96.9	71,898	1.1
12	13,858	94.8	183,028	0.8	17,133	99.3	169,448	4.4	7,330	97.2	70,646	1.1
'04. 3	12,768	95.0	154,093	0.7	15,294	99.1	129,709	3.3	7,002	97.3	51,962	0.9
6	12,664	94.0	254,652	0.9	16,600	99.0	264,961	5.0	7,248	96.8	84,330	1.2
9	13,023	94.8	218,117	0.9	15,969	99.1	196,356	4.5	7,333	97.0	91,456	1.3
12	12,652	94.5	178,272	0.7	15,377	99.2	152,911	3.6	7,170	96.7	65,311	0.9
'05. 3	12,689	94.3	155,344	0.6	14,432	99.0	126,267	3.0	6,641	96.5	55,484	0.8
6	13,483	93.7	352,658	1.1	15,881	98.8	248,882	4.3	7,508	96.4	89,966	0.9
9	13,331	93.9	273,845	0.9	16,018	99.0	211,671	4.4	7,712	96.7	92,618	1.0
12	12,946	94.6	242,004	1.0	15,518	99.1	166,817	3.8	7,072	96.9	75,591	1.0
	충 남				전 북				전 남			
	가구수	비중	마리수	비중	가구수	비중	마리수	비중	가구수	비중	마리수	비중
'03. 3	14,485	96.5	150,761	0.9	13,157	97.1	223,542	1.7	21,724	98.5	263,663	2.2
6	14,823	96.3	196,524	1.0	15,860	97.1	294,417	1.7	27,440	98.7	542,497	3.5
9	14,922	97.0	178,788	1.2	15,267	97.6	167,045	1.4	26,897	98.9	334,100	3.0
12	14,347	96.7	173,581	1.1	14,683	97.3	133,000	1.0	25,828	98.9	290,561	2.7
'04. 3	13,166	96.9	112,077	0.8	13,255	97.4	83,335	0.6	21,003	98.8	259,510	3.0
6	13,449	96.6	160,687	1.0	14,704	96.3	176,406	0.9	25,447	98.6	441,345	2.7
9	12,872	96.7	134,669	0.9	14,908	97.4	131,142	0.9	25,262	98.7	315,444	2.4
12	12,105	96.5	123,954	0.8	15,251	97.3	99,988	0.7	23,857	98.9	268,535	2.1
'05. 3	12,235	95.9	106,632	0.6	13,005	96.8	72,274	0.5	20,100	98.6	217,322	1.7
6	13,382	95.4	195,499	0.8	16,915	96.6	221,929	1.0	25,366	98.3	459,957	2.0
9	13,809	96.5	206,564	1.1	17,831	97.3	188,137	1.1	26,544	98.7	254,164	1.6
12	13,204	96.4	154,369	0.8	17,294	97.8	135,191	1.0	25,361	98.9	195,619	1.6
	경 북				경 남				세 주			
	가구수	비중	마리수	비중	가구수	비중	마리수	비중	가구수	비중	마리수	비중
'03. 3	25,128	97.1	272,007	1.8	17,978	98.7	279,160	5.1	163	73.4	8,460	0.7
6	25,056	97.1	393,937	2.2	19,411	98.6	331,723	4.8	157	71.4	16,368	1.1
9	24,320	97.2	396,984	2.5	19,957	99.0	303,724	5.7	122	68.9	7,717	0.7
12	22,787	97.0	347,362	2.3	20,321	98.8	254,444	4.1	90	61.2	5,931	0.5
'04. 3	20,969	97.2	281,473	2.0	18,262	99.2	233,097	5.2	100	71.4	11,244	1.3
6	21,293	96.6	358,220	1.9	19,136	98.9	292,552	4.1	100	64.1	13,085	0.9
9	19,534	96.6	293,936	1.8	18,378	99.0	272,710	4.9	69	57.5	9,553	0.7
12	19,194	96.5	238,537	1.5	17,893	98.6	256,107	3.7	94	64.4	5,554	0.4
'05. 3	18,254	96.5	223,763	1.4	17,213	98.7	234,888	3.4	82	63.1	7,445	0.6
6	18,573	96.1	274,700	1.4	19,063	98.8	334,298	4.2	52	51.5	10,302	0.7
9	18,038	96.0	266,718	1.4	18,816	98.8	354,375	4.7	44	42.3	6,904	0.5
12	17,991	96.4	263,004	1.5	18,183	98.9	268,158	4.2	38	42.7	4,364	0.4

○ 사육 용도별, 월령별 마리수

(단위 : 천수, %)

구 분	용 도 별				월 령 별			
	산란계	육 계	중 계	검용계	3개월 미 만	3~6	6개월 이상	
'03.12	48,351 (48.8)	44,803 (45.2)	4,799 (4.9)	1,066 (1.1)	51,502 (52.0)	7,512 (7.6)	40,005 (40.4)	
'04. 3	46,493 (52.3)	36,493 (41.1)	4,982 (5.6)	854 (1.0)	42,693 (48.1)	6,876 (7.7)	39,253 (44.2)	
6	48,058 (39.2)	68,526 (55.8)	4,723 (3.8)	1,436 (1.2)	75,671 (61.6)	6,334 (5.2)	40,738 (33.2)	
9	49,092 (48.1)	47,714 (46.7)	4,147 (4.1)	1,158 (1.1)	55,179 (54.0)	6,941 (6.8)	39,991 (39.2)	
12	51,419 (48.2)	50,122 (46.9)	4,234 (4.0)	961 (0.9)	57,995 (54.3)	8,228 (7.7)	40,513 (38.0)	
'05. 3	51,371 (46.9)	52,743 (48.1)	4,755 (4.3)	797 (0.7)	60,361 (55.0)	7,696 (7.0)	41,609 (38.0)	
6	54,390 (36.4)	88,137 (59.0)	5,234 (3.5)	1,584 (1.1)	96,621 (64.7)	8,473 (5.7)	44,251 (29.6)	
9	55,017 (43.2)	65,829 (51.6)	5,345 (4.2)	1,300 (1.0)	73,669 (57.8)	9,625 (7.5)	44,197 (34.7)	
12	53,392 (48.7)	50,422 (46.0)	4,716 (4.3)	1,098 (1.0)	56,281 (51.3)	8,057 (7.4)	45,290 (41.3)	
'06. 3	53,517 (43.5)	63,935 (52.0)	5,596 (4.5)	-	70,561 (57.3)	6,195 (5.1)	46,292 (37.6)	
6	55,200 (38.0)	84,279 (58.0)	5,800 (4.0)	-	91,728 (63.1)	7,722 (5.3)	45,829 (31.6)	
9	55,388 (46.5)	57,713 (48.4)	6,063 (5.1)	-	65,520 (55.0)	7,090 (5.9)	46,554 (39.1)	
12	57,238 (48.0)	55,375 (46.5)	6,568 (5.5)	-	62,414 (52.4)	8,258 (6.9)	48,508 (40.7)	
'07. 3	56,525 (44.8)	63,350 (50.2)	6,382 (5.0)	-	70,660 (56.0)	7,290 (5.8)	48,307 (38.3)	
6	56,542 (37.4)	87,359 (57.8)	7,214 (4.8)	-	96,008 (63.5)	7,597 (5.0)	47,508 (31.5)	
증	전 분 기	17 (0.0)	24,009 (37.9)	832 (13.0)	-	25,348 (35.9)	307 (4.2)	△ 799 (△ 1.7)
감	전년동기	1,342 (2.4)	3,080 (3.7)	1,414 (24.4)	-	4,280 (4.7)	△ 125 (△ 1.6)	1,679 (3.7)

주) '06년부터 3,000수 이상 사육가구를 대상으로 전수 조사한 자료임

o 사육규모별 마리수 및 가구수

< 전 체 >

(단위 : 천수, 천가구, %)

구 분	마 리 수					가 구 수					
	계	10천수 미 만	10~30	30~50	50천수 이 상	계	10천수 미 만	10~30	30~50	50천수 이 상	
'03.12	99,019	6,821 (6.9)	25,140 (25.4)	27,657 (27.9)	39,401 (39.8)	144	141.65 (98.3)	1.41 (0.9)	0.76 (0.5)	0.47 (0.3)	
'04. 3	88,822	6,118 (6.9)	21,116 (23.8)	23,522 (26.5)	38,066 (42.8)	129	126.63 (98.3)	1.16 (0.9)	0.63 (0.5)	0.43 (0.3)	
6	122,743	7,303 (5.9)	26,952 (22.0)	34,035 (27.7)	54,453 (44.4)	139	135.90 (97.4)	1.46 (1.1)	0.92 (0.7)	0.67 (0.5)	
9	102,111	7,021 (6.9)	22,527 (22.0)	29,573 (29.0)	42,990 (42.1)	135	132.51 (98.1)	1.20 (0.9)	0.80 (0.6)	0.51 (0.4)	
12	106,736	6,397 (6.0)	23,846 (22.3)	29,447 (27.6)	47,046 (44.1)	131	128.65 (98.0)	1.29 (1.0)	0.79 (0.6)	0.56 (0.4)	
'05. 3	109,666	5,595 (5.1)	24,697 (22.5)	31,567 (28.8)	47,807 (43.6)	122	119.57 (97.7)	1.33 (1.1)	0.85 (0.7)	0.59 (0.5)	
6	149,345	7,514 (5.0)	28,473 (19.1)	44,594 (29.9)	68,764 (46.0)	139	135.93 (97.5)	1.49 (1.1)	1.19 (0.8)	0.84 (0.6)	
9	127,491	6,732 (5.3)	26,793 (21.0)	38,234 (30.0)	55,732 (43.7)	141	138.00 (97.8)	1.39 (1.0)	1.03 (0.7)	0.68 (0.5)	
12	109,628	6,243 (5.7)	22,547 (20.6)	32,509 (29.6)	48,329 (44.1)	136	133.16 (98.0)	1.22 (0.9)	0.87 (0.7)	0.57 (0.4)	
'06. 3	123,048	4,411 (3.6)	27,324 (22.2)	34,614 (28.1)	56,699 (46.1)	3,720 가구	658 (17.7)	1,457 (39.2)	932 (25.0)	673 (18.1)	
6	145,279	4,421 (3.0)	27,918 (19.2)	40,522 (27.9)	72,418 (49.9)	4,132	661 (16.0)	1,494 (36.1)	1,090 (26.4)	887 (21.5)	
9	119,164	4,461 (3.7)	27,320 (22.9)	34,394 (28.9)	52,989 (44.5)	3,693	668 (18.1)	1,470 (39.8)	920 (24.9)	635 (17.2)	
12	119,181	4,304 (3.6)	25,883 (21.7)	32,599 (27.4)	56,395 (47.3)	3,559	636 (17.9)	1,393 (39.1)	866 (24.3)	664 (18.7)	
'07. 3	126,257	4,377 (3.5)	26,060 (20.6)	34,762 (27.5)	61,058 (48.4)	3,722	650 (17.5)	1,408 (37.8)	929 (25.0)	735 (19.7)	
6	151,114	4,102 (2.7)	28,100 (18.6)	41,259 (27.3)	77,653 (51.4)	4,149	619 (14.9)	1,500 (36.2)	1,097 (26.4)	933 (22.5)	
증 감	전분기	24,857 (19.7)	△275 (△6.3)	2,040 (7.8)	6,497 (18.7)	16,595 (27.2)	427 (11.5)	△31 (△4.8)	92 (6.5)	168 (18.1)	198 (26.9)
	전년동기	5,835 (4.0)	△319 (△7.2)	182 (0.7)	737 (1.8)	5,235 (7.2)	17 (0.4)	△42 (△6.4)	6 (0.4)	7 (0.6)	46 (5.2)

주) '06년부터 3,000수 이상 사육가구를 대상으로 전수 조사한 자료임

< 산란계 >

(단위 : 천수, 가구, %)

구 분	마 리 수					가 구 수					
	계	10천수 미 만	10~30	30~50	50천수 이 상	계	10천수 미 만	10~30	30~50	50천수 이 상	
'03.12	48,351	5,059 (10.5)	13,409 (27.7)	9,629 (19.9)	20,254 (41.9)	2,129	896 (42.1)	780 (36.6)	264 (12.4)	189 (8.9)	
'04. 3	46,493	4,483 (9.7)	12,612 (27.1)	8,990 (19.3)	20,408 (43.9)	1,911	766 (40.1)	721 (37.7)	241 (12.6)	183 (9.6)	
6	48,058	4,563 (9.5)	13,165 (27.4)	9,572 (19.9)	20,758 (43.2)	2,043	850 (41.6)	746 (36.5)	258 (12.6)	189 (9.3)	
9	49,092	4,912 (10.0)	12,677 (25.8)	10,078 (20.5)	21,425 (43.7)	2,075	883 (42.6)	722 (34.8)	274 (13.2)	196 (9.4)	
12	51,419	4,507 (8.8)	13,219 (25.7)	10,572 (20.5)	23,121 (45.0)	2,043	791 (38.7)	756 (37.0)	285 (14.0)	211 (10.3)	
'05. 3	51,371	4,095 (8.0)	13,609 (26.5)	10,223 (19.9)	23,444 (45.6)	2,069	807 (39.0)	763 (36.9)	273 (13.2)	226 (10.9)	
6	54,390	4,743 (8.7)	13,510 (24.8)	11,778 (21.7)	24,359 (44.8)	2,314	1,038 (44.9)	744 (32.1)	309 (13.4)	223 (9.6)	
9	55,017	4,408 (8.0)	14,418 (26.2)	11,768 (21.4)	24,423 (44.4)	2,364	1,034 (43.7)	795 (33.6)	313 (13.3)	222 (9.4)	
12	53,392	4,346 (8.1)	14,012 (26.2)	11,032 (20.7)	24,002 (45.0)	2,310	993 (43.0)	798 (34.5)	298 (12.9)	221 (9.6)	
'06. 3	53,517	3,704 (6.9)	14,251 (26.6)	10,729 (20.1)	24,833 (46.4)	1,863	543 (29.1)	804 (43.2)	291 (15.6)	225 (12.1)	
6	55,200	3,837 (6.9)	14,113 (25.6)	11,207 (20.3)	26,043 (47.2)	1,905	563 (29.6)	802 (42.1)	302 (15.8)	238 (12.5)	
9	55,388	3,836 (6.9)	14,629 (26.4)	10,724 (19.4)	26,199 (47.3)	1,925	560 (29.1)	831 (43.2)	287 (14.9)	247 (12.8)	
12	57,238	3,806 (6.6)	14,409 (25.2)	11,279 (19.7)	27,744 (48.5)	1,934	550 (28.4)	820 (42.4)	305 (15.8)	259 (13.4)	
'07. 3	56,525	3,750 (6.6)	14,507 (25.7)	11,176 (19.8)	27,092 (47.9)	1,922	552 (28.7)	825 (42.9)	299 (15.6)	246 (12.8)	
6	56,542	3,549 (6.3)	14,048 (24.8)	10,684 (18.9)	28,261 (50.0)	1,872	529 (28.3)	802 (42.8)	288 (15.4)	253 (13.5)	
증	전 분 기	17 (0.0)	△201 (△5.4)	△459 (△3.2)	△492 (△4.4)	1,169 (4.3)	△50 (△2.6)	△23 (△4.2)	△23 (△2.8)	△11 (△3.7)	7 (2.8)
감	전년동기	1,342 (2.4)	△288 (△7.5)	△65 (△0.5)	△523 (△4.7)	2,218 (8.5)	△33 (△1.7)	△34 (6.0)	0 (0.0)	△14 (△4.6)	15 (6.3)

주) '06년부터 3,000수 이상 사육가구를 대상으로 전수 조사한 자료임

< 육 계 >

(단위 : 천수, 가구, %)

구 분	마 리 수					가 구 수					
	계	10천수 미 만	10~30	30~50	50천수 이 상	계	10천수 미 만	10~30	30~50	50천수 이 상	
'03.12	44,803	471 (1.0)	9,168 (20.5)	17,142 (38.3)	18,022 (40.2)	1,611	373 (23.1)	495 (30.7)	473 (29.4)	270 (16.8)	
'04. 3	36,493	645 (1.8)	6,365 (17.4)	13,713 (37.6)	15,770 (43.2)	1,294	371 (28.7)	322 (24.9)	371 (28.7)	230 (17.7)	
6	68,526	711 (1.0)	12,325 (18.0)	23,417 (34.2)	32,073 (46.8)	2,237	504 (22.5)	636 (28.4)	634 (28.4)	463 (20.7)	
9	47,714	788 (1.7)	8,506 (17.8)	18,432 (38.6)	19,988 (41.9)	1,661	460 (27.7)	405 (24.4)	501 (30.2)	295 (17.7)	
12	50,122	844 (1.7)	9,104 (18.2)	17,908 (35.7)	22,266 (44.4)	1,607	359 (22.3)	441 (27.5)	474 (29.5)	333 (20.7)	
'05. 3	52,743	605 (1.1)	9,523 (18.1)	20,430 (38.7)	22,185 (42.1)	1,635	274 (16.8)	475 (29.0)	552 (33.8)	334 (20.4)	
6	88,137	1,095 (1.3)	12,972 (14.7)	31,499 (35.7)	42,571 (48.3)	2,678	604 (22.6)	635 (23.7)	846 (31.6)	593 (22.1)	
9	65,829	775 (1.2)	10,519 (16.0)	25,357 (38.5)	29,178 (44.3)	2,170	569 (26.2)	489 (22.5)	680 (31.4)	432 (19.9)	
12	50,422	679 (1.3)	6,485 (12.9)	20,656 (41.0)	22,602 (44.8)	1,575	386 (24.5)	312 (19.8)	548 (34.8)	329 (20.9)	
'06. 3	63,935	533 (0.8)	10,389 (16.3)	23,205 (36.3)	29,808 (46.6)	1,636	89 (5.4)	505 (30.9)	621 (38.0)	421 (25.7)	
6	84,279	456 (0.5)	11,313 (13.4)	28,469 (33.8)	44,041 (52.3)	2,016	83 (4.1)	550 (27.3)	764 (37.9)	619 (30.7)	
9	57,713	466 (0.8)	9,788 (16.9)	22,431 (38.9)	25,028 (43.4)	1,530	87 (5.7)	478 (31.2)	599 (39.2)	366 (23.9)	
12	55,375	345 (0.6)	8,684 (15.7)	20,052 (36.2)	26,294 (47.5)	1,391	66 (4.7)	416 (29.9)	527 (37.9)	382 (27.5)	
'07. 3	63,350	441 (0.7)	8,619 (13.6)	22,054 (34.8)	32,236 (50.9)	1,548	73 (4.7)	419 (27.1)	588 (38.0)	468 (30.2)	
6	87,359	425 (0.5)	11,251 (12.9)	28,719 (32.9)	46,964 (53.7)	2,028	73 (3.6)	540 (26.6)	759 (37.4)	656 (32.4)	
증	전 분 기	24,009 (37.9)	△16 (△3.6)	2,632 (30.5)	6,665 (30.2)	14,728 (45.7)	480 (31.0)	0 (0.0)	121 (28.9)	171 (29.1)	188 (40.2)
감	전년동기	3,080 (3.7)	△91 (△6.8)	△62 (△0.5)	250 (0.9)	2,923 (6.6)	12 (0.6)	△10 (△12.0)	△10 (△1.8)	△5 (△0.7)	37 (6.0)

주) '06년부터 3,000수 이상 사육가구를 대상으로 전수 조사한 자료임

o 사육 용도별, 월령별 마리수 및 가구수

(단위 : 천수, 천가구, %)

구 분	'04.12	'05.12	'06				'07		증감		
			3	6	9	12	3	6	전분기	전년동기	
산 란 계	총마리수	51,419	53,392	53,517	55,200	55,388	57,238	56,525	56,542	17 (0.0)	1,342 (2.4)
	3개월미만	6,891	4,819	5,431	6,292	6,417	6,219	6,408	6,739	331 (5.2)	447 (7.1)
	3~6	7,021	7,061	5,491	6,388	5,971	6,727	6,046	6,314	268 (4.4)	△74 (△1.2)
	6개월이상	37,507	41,512	42,595	42,520	43,000	44,292	44,071	43,489	△582 (△1.3)	969 (2.3)
	사육가구수	2.04	2.31	1.86	1.91	1.93	1.93	1.92	1.87	△0.05 (△2.6)	△0.04 (△2.1)
육 계	총마리수	50,122	50,422	63,935	84,279	57,713	55,375	63,350	87,359	24,009 (37.9)	3,080 (3.7)
	1개월미만	37,085	38,901	49,064	62,379	43,178	40,001	47,216	65,502	18,286 (38.7)	3,123 (5.0)
	1개월이상	13,037	11,521	14,871	21,900	14,535	15,374	16,134	21,857	5,723 (35.5)	△43 (△0.2)
	사육가구수	1.61	1.58	1.64	2.02	1.53	1.39	1.55	2.03	0.48 (31.0)	0.01 (0.5)

o 계란생산량 및 닭고기 소비량

(단위 : 천개, 천수, %)

구 분	'04.12	'05.12	'06				'07		증 감		
			3	6	9	12	3	6	전분기	전년동기	
1일 식용 계란생산량	29,361	31,047	30,581	31,536	32,492	32,867	32,613	32,964	351 (1.1)	1,428 (4.5)	
닭 고기 소 비 량	브로일러	50,066	58,969	-	-	-	-	-	-	-	-
	성계 (폐계)	10,836	11,265	-	-	-	-	-	-	-	-
	계	60,902	70,234	-	-	-	-	-	-	-	-

주) '06년부터 3,000수 이상 사육가구를 대상으로 전수 조사한 자료이며, 닭고기소비량조사는 폐지됨



### 3. 시·도별 현황

#### 가. 축종별 마리수 및 가구수('07년 6월 1일 기준)

(단위 : 두(수), 호)

구 분	한·육우		젖 소		돼 지		닭	
	마리수	가구수	마리수	가구수	마리수	가구수	마리수	가구수
전 국	2,178,775	190,734	456,386	7,949	9,462,383	10,546	151,113,858	4,149
서울	177	6	103	2	0	0	0	0
부산	1,549	149	749	17	10,880	61	154,200	9
대구	18,832	1,306	3,184	62	32,145	92	411,850	13
인천	14,889	499	4,033	83	67,975	137	1,038,640	40
광주	4,723	389	659	13	8,279	20	204,000	4
대전	6,000	602	26	1	3,179	6	252,000	13
울산	23,662	2,381	1,151	17	58,192	51	502,634	18
경기	189,418	8,405	182,236	3,264	1,839,525	1,486	31,540,917	865
강원	174,599	16,346	18,631	340	442,289	486	5,165,853	167
충북	160,626	13,638	23,181	479	546,880	456	9,225,640	262
충남	286,053	22,530	75,375	1,291	1,749,245	1,623	26,227,892	648
전북	225,054	16,470	36,366	555	1,081,002	1,706	24,690,438	633
전남	340,795	35,041	33,157	483	900,731	1,497	20,216,921	403
경북	456,273	37,665	42,868	811	1,142,865	853	21,011,438	743
경남	248,951	34,446	29,615	472	1,153,456	1,838	9,264,234	281
제주	26,041	861	5,052	59	425,740	234	1,207,201	50

주) 닭은 3,000수 이상 사육가구를 대상으로 전수 조사한 자료임

○ 한·육우 마리수

(단위 : 두)

구분	'05.12	'06			'07			증 감	
		6	9	12	3	6	%	전분기	전년동기
전국	1,818,549	1,959,299	2,021,318	2,019,516	2,043,272	2,178,775	100	135,503 (6.6%)	219,476 (11.2%)
서울	289	292	290	333	238	177	0.0	△61	△115
부산	1,491	1,550	1,504	1,382	1,476	1,549	0.1	73	△1
대구	16,611	17,470	17,596	17,679	18,230	18,832	0.9	602	1,362
인천	15,080	14,141	14,784	14,926	14,867	14,889	0.7	22	748
광주	4,140	4,387	4,356	4,319	4,579	4,723	0.2	144	336
대전	4,677	5,391	5,356	5,166	5,312	6,000	0.3	688	609
울산	20,942	23,081	23,968	23,150	23,662	23,662	1.1	0	581
경기	168,719	177,780	182,493	183,945	182,118	189,418	8.7	7,300	11,638
강원	138,121	151,327	158,398	158,688	163,251	174,599	8.0	11,348	23,272
충북	134,285	143,637	147,791	146,827	149,532	160,626	7.4	11,094	16,989
충남	236,999	252,668	263,726	265,497	270,011	286,053	13.1	16,042	33,385
전북	177,121	193,346	203,826	203,417	209,405	225,054	10.3	15,649	31,708
전남	274,583	300,295	306,931	307,525	316,249	340,795	15.6	24,546	40,500
경북	386,632	413,526	426,894	430,300	426,720	456,273	21.0	29,553	42,747
경남	216,303	234,058	237,449	231,516	232,651	248,951	11.4	16,300	14,893
제주	22,556	26,350	25,956	24,846	24,971	26,041	1.2	1,070	△309

- 한우 마리수

(단위 : 두)

구분	'05.12	'06			'07			증 감	
		6	9	12	3	6	%	전분기	전년동기
전국	1,633,263	1,782,628	1,842,632	1,841,143	1,870,794	2,006,398	100	135,604 (7.2%)	223,770 (12.5%)
서울	83	106	128	144	153	154	0.0	1	48
부산	1,404	1,453	1,379	1,267	1,365	1,433	0.1	68	△20
대구	14,902	16,044	16,216	16,259	16,816	17,279	0.9	463	1,235
인천	6,589	7,277	8,525	8,886	9,135	9,535	0.5	400	2,258
광주	3,878	4,191	4,221	4,187	4,399	4,590	0.2	191	399
대전	4,596	5,316	5,323	5,137	5,308	5,997	0.3	689	681
울산	20,522	22,638	23,424	22,637	23,175	24,354	1.2	1,179	1,716
경기	114,113	125,139	127,272	127,331	128,131	136,799	6.8	8,668	11,660
강원	134,354	147,820	154,795	155,085	159,927	171,363	8.5	11,436	23,543
충북	107,916	118,149	121,671	120,979	124,379	134,381	6.7	10,002	16,232
충남	214,708	231,175	240,125	241,497	246,686	262,163	13.1	15,477	30,988
전북	164,440	181,809	192,225	192,563	198,526	213,846	10.7	15,320	32,037
전남	265,126	290,980	298,395	299,453	307,934	332,065	16.5	24,131	41,085
경북	358,643	387,549	401,176	404,520	402,714	432,682	21.6	29,968	45,133
경남	207,085	224,837	229,601	223,778	224,693	241,109	12.0	16,416	16,272
제주	14,904	18,145	18,156	17,420	17,453	18,648	0.9	1,195	503

○ 젓소 마리수

(단위 : 두)

구 분	'05.12	'06			'07			증 감	
		6	9	12	3	6	%	전분기	전년동기
전 국	478,865	471,414	467,602	464,056	460,578	456,386	100	△4,192 (△0.9%)	△15,028 (△3.2%)
서 울	136	137	126	124	91	103	0.0	12	△34
부 산	765	733	720	726	732	749	0.2	17	16
대 구	3,518	3,291	3,248	3,372	3,329	3,184	0.7	△145	△107
인 천	4,418	3,977	3,926	3,886	3,996	4,033	0.9	37	56
광 주	738	698	686	667	649	659	0.1	10	△39
대 전	153	29	0	25	26	26	0.0	0	△3
울 산	1,455	1,340	1,252	1,242	1,240	1,151	0.2	△89	△189
경 기	186,397	187,413	185,285	185,413	184,964	182,236	39.9	△2,728	△5,177
강 원	18,941	18,777	18,640	18,950	18,960	18,631	4.1	△329	△146
충 북	25,221	24,521	24,254	23,583	23,426	23,181	5.1	△245	△1,340
충 남	77,569	77,639	78,737	76,845	75,578	75,375	16.5	△203	△2,264
전 북	36,718	35,282	35,005	35,634	36,018	36,366	8.0	348	1,084
전 남	36,541	35,041	34,261	34,545	33,622	33,157	7.3	△465	△1,884
경 북	48,383	46,268	45,935	43,453	42,734	42,868	9.4	△450	△1,470
경 남	32,601	31,085	30,426	30,464	30,065	29,615	6.5	△96	△131
제 주	5,311	5,183	5,101	5,127	5,148	5,052	1.1	△96	△131

○ 돼지 마리수

(단위 : 두)

구 분	'05.12	'06			'07			증 감	
		6	9	12	3	6	%	전분기	전년동기
전 국	8,961,505	9,031,598	9,369,336	9,382,039	9,344,511	9,462,383	100	117,872 (1.3%)	430,785 (4.8%)
서 울	0	0	0	0	0	0		0	0
부 산	10,864	10,775	11,410	10,997	10,330	10,880	0.1	550	105
대 구	33,742	35,287	35,760	33,287	32,472	32,145	0.3	△327	△3,142
인 천	64,155	58,470	58,348	56,732	55,369	67,975	0.7	12,606	9,505
광 주	8,255	8,970	9,485	8,419	7,936	8,279	0.1	343	△691
대 전	2,925	2,853	3,053	3,181	3,043	3,179	0.0	136	326
울 산	56,118	50,268	54,009	55,735	57,830	58,192	0.6	362	7,924
경 기	1,808,771	1,802,006	1,861,698	1,856,919	1,833,755	1,839,525	19.4	5,770	37,519
강 원	422,448	410,889	422,493	440,540	442,038	442,289	4.7	251	31,400
충 북	513,432	516,893	533,128	522,246	540,361	546,880	5.8	6,519	29,987
충 남	1,636,243	1,660,470	1,721,419	1,701,936	1,728,732	1,749,245	18.5	20,513	88,775
전 북	965,888	1,006,855	1,077,001	1,092,349	1,072,295	1,081,002	11.4	8,707	74,147
전 남	857,815	877,413	900,958	903,112	886,583	900,731	9.5	14,148	23,318
경 북	1,106,513	1,088,059	1,127,489	1,128,966	1,118,935	1,142,865	12.1	23,930	54,806
경 남	1,073,767	1,097,274	1,130,502	1,142,468	1,129,879	1,153,456	12.2	23,577	56,182
제 주	400,569	405,116	422,583	425,152	424,953	425,740	4.5	787	20,624

○ 닭 마리수

(단위 : 수)

구분	'05.12	'06			'07			증 감	
		6	9	12	3	6	%	전분기	전년동기
전국	109,627,646	145,279,411	119,164,091	119,180,640	126,236,535	151,113,858	100	24,857,323 (19.7%)	5,834,447 (4.0%)
서울	152	0	0	0	0	0	0.0	0	0
부산	107,759	170,850	57,400	123,700	75,960	154,200	0.1	78,240	△16,650
대구	261,945	444,300	452,700	363,000	418,800	411,850	0.3	△6,950	△32,450
인천	1,160,115	1,502,552	1,017,000	641,780	849,080	1,038,640	0.7	189,560	△463,912
광주	284,655	287,000	20,000	33,000	175,000	204,000	0.1	29,000	83,000
대전	153,804	248,000	61,000	110,000	231,000	252,000	0.2	21,000	4,000
울산	508,025	485,140	565,765	537,100	422,847	502,634	0.3	79,787	17,494
경기	25,335,883	31,517,564	26,784,349	27,261,175	27,339,730	31,540,917	20.9	4,201,187	23,353
강원	4,367,176	5,000,692	4,404,894	4,515,245	4,681,601	5,165,853	3.4	484,252	165,161
충북	7,516,105	9,172,527	8,224,229	8,586,630	7,623,005	9,225,640	6.1	1,602,635	53,113
충남	18,414,205	22,880,414	21,188,805	20,326,289	21,586,726	26,227,892	17.4	4,641,166	3,347,478
전북	14,165,839	21,866,518	16,367,828	15,285,476	19,288,090	24,690,438	16.3	5,402,348	2,823,920
전남	12,480,937	21,130,869	13,006,873	13,577,197	15,194,090	20,216,921	13.4	5,022,831	△913,948
경북	17,240,525	21,271,737	18,542,567	19,357,840	18,701,645	21,011,438	13.9	2,309,793	△260,299
경남	6,409,172	7,932,358	7,103,751	7,352,118	8,515,701	9,264,234	6.1	748,533	1,331,876
제주	1,221,349	1,368,890	1,366,930	1,110,090	1,153,260	1,207,201	0.8	53,941	△161,689

주) '06년부터 3,000수 이상 사육가구를 대상으로 전수 조사한 자료임

- 시·군별, 용도별 닭 사육가구수 및 마리수

	가구수(호)				마리수(수)			
	계	중계	산란계	육계	계	중계	산란계	육계
전국	4,149	278	1,872	2,028	151,113,858	7,213,616	56,541,695	87,358,547
서울	0	0	0	0	0	0	0	0
부산	9	0	2	7	154,200	0	28,200	126,000
기장군	2	0	2	0	28,200	0	28,200	0
기장군외	7	0	0	7	126,000	0	0	126,000
대구	13	1	9	3	411,850	42,000	246,850	123,000
달성군	12	0	9	3	369,850	0	246,850	123,000
달성군외	1	1	0	0	42,000	42,000	0	0
인천	40	1	23	16	1,038,640	25,200	323,050	690,390
강화군	24	1	11	12	834,700	25,200	180,500	629,000
강화군외	16	0	12	4	203,940	0	142,550	61,390
광주	4	0	2	2	204,000	0	55,000	149,000
광산구	4	0	2	2	204,000	0	55,000	149,000
광산구외	0	0	0	0	0	0	0	0
대전	13	1	2	10	252,000	20,000	26,000	206,000
울산	18	0	14	4	502,634	0	429,434	73,200
울주군	17	0	13	4	489,634	0	416,434	73,200
울주군외	1	0	1	0	13,000	0	13,000	0
경기	865	75	400	395	31,540,917	1,919,641	14,872,591	14,748,685
수원시	0	0	0	0	0	0	0	0
성남시	0	0	0	0	0	0	0	0
의정부시	1	0	0	1	18,000	0	0	18,000
안양시	0	0	0	0	0	0	0	0
부천시	0	0	0	0	0	0	0	0
광명시	0	0	0	0	0	0	0	0
평택시	56	7	32	18	2,333,738	294,670	1,470,968	568,100
동두천시	4	0	4	0	171,000	0	171,000	0
안산시	0	0	0	0	0	0	0	0
고양시	14	0	7	7	351,790	0	118,840	232,950
과천시	0	0	0	0	0	0	0	0
구리시	0	0	0	0	0	0	0	0
남양주시	12	0	11	2	284,220	0	256,670	27,550
오산시	5	2	1	2	127,791	27,791	12,000	88,000
시흥시	1	0	0	1	3,500	0	0	3,500
군포시	1	0	1	0	7,900	0	7,900	0

	가구수(호)				마리수(수)			
	계	중계	산란계	육계	계	중계	산란계	육계
의왕시	1	0	1	0	4,530	0	4,530	0
하남시	1	0	1	0	10,500	0	10,500	0
용인시	62	7	10	45	2,466,724	167,900	463,724	1,835,100
파주시	43	2	18	24	1,080,382	37,350	405,042	637,990
이천시	93	11	48	34	3,532,076	309,200	1,741,676	1,481,200
안성시	43	3	22	19	2,001,981	94,700	1,177,931	729,350
김포시	44	1	30	13	1,051,190	3,500	631,690	416,000
양주군	49	2	41	6	1,537,247	33,200	1,318,847	185,200
여주군	66	1	28	37	2,812,660	26,000	1,305,470	1,481,190
화성시	100	30	31	39	2,924,953	677,100	854,833	1,393,020
광주시	15	1	11	3	638,480	24,020	513,880	100,580
연천군	58	3	11	44	2,097,070	45,540	486,260	1,565,270
포천군	113	4	85	25	4,778,485	89,670	3,754,880	933,935
가평군	30	0	2	28	1,188,250	0	115,800	1,072,450
양평군	53	1	5	47	2,118,450	89,000	50,150	1,979,300
<b>강원</b>	<b>167</b>	<b>4</b>	<b>100</b>	<b>67</b>	<b>5,165,853</b>	<b>78,220</b>	<b>3,163,453</b>	<b>1,924,180</b>
춘천시	13	0	1	12	485,000	0	23,000	462,000
원주시	51	0	41	11	1,258,292	0	1,034,402	223,890
강릉시	11	0	8	3	259,270	0	160,220	99,050
동해시	0	0	0	0	0	0	0	0
태백시	1	0	1	0	40,000	0	40,000	0
속초시	0	0	0	0	0	0	0	0
삼척시	5	0	2	3	762,000	0	653,000	109,000
홍천군	12	1	3	8	338,800	14,000	65,500	259,300
횡성군	17	2	13	3	649,180	34,220	461,240	153,720
영월군	3	0	0	3	134,100	0	0	134,100
평창군	1	0	1	0	5,000	0	5,000	0
정선군	2	0	2	0	9,830	0	9,830	0
철원군	12	0	10	2	342,811	0	326,811	16,000
화천군	20	1	7	12	486,670	30,000	178,550	278,120
양구군	5	0	5	1	150,300	0	115,300	35,000
인제군	9	0	3	6	169,600	0	63,600	106,000
고성군	4	0	3	2	69,000	0	27,000	42,000
양양군	1	0	0	1	6,000	0	0	6,000
<b>충북</b>	<b>262</b>	<b>15</b>	<b>104</b>	<b>144</b>	<b>9,225,640</b>	<b>530,010</b>	<b>2,945,405</b>	<b>5,750,225</b>
청주시	1	0	1	0	7,980	0	7,980	0
충주시	62	2	19	41	2,274,470	32,300	692,735	1,549,435
제천시	12	0	2	10	538,160	0	79,500	458,660
청원군	49	2	28	19	1,245,800	23,720	608,360	613,720



	가구수(호)				마리수(수)			
	계	중계	산란계	육계	계	중계	산란계	육계
보은군	9	1	2	6	329,700	20,100	75,700	233,900
옥천군	7	0	6	1	395,360	0	380,660	14,700
영동군	8	0	3	5	566,040	0	158,560	407,480
진천군	25	2	3	21	1,202,330	50,090	180,000	972,240
괴산군	22	2	5	15	655,330	28,000	116,760	510,570
음성군	39	4	16	19	1,486,650	342,500	399,150	745,000
단양군	17	0	15	2	251,520	0	166,100	85,420
증평군	11	2	4	5	272,300	33,300	79,900	159,100
<b>충남</b>	<b>648</b>	<b>82</b>	<b>204</b>	<b>368</b>	<b>26,227,892</b>	<b>2,155,261</b>	<b>8,719,161</b>	<b>15,353,470</b>
천안시	78	2	62	15	2,955,357	21,061	2,407,206	527,090
공주시	53	2	20	31	2,530,950	40,000	1,053,250	1,437,700
보령시	44	13	1	30	2,045,350	561,150	220,000	1,264,200
아산시	73	7	39	30	2,516,130	187,100	1,095,510	1,233,520
서산시	21	4	4	13	780,000	96,000	165,000	519,000
논산시	71	24	7	40	2,585,850	612,900	233,500	1,739,450
금산군	12	4	4	4	351,840	113,840	144,000	94,000
연기군	31	2	23	7	1,894,500	15,800	1,653,400	225,300
부여군	70	6	0	64	2,929,900	96,400	0	2,833,500
서천군	33	1	2	30	1,205,100	17,000	32,000	1,156,100
청양군	25	1	6	18	1,022,530	35,000	166,250	821,280
홍성군	44	6	22	16	1,391,000	167,300	588,700	635,000
예산군	25	3	6	17	1,311,475	53,100	469,845	788,530
태안군	6	0	1	5	202,000	0	18,000	184,000
당진군	62	7	7	48	2,505,910	138,610	472,500	1,894,800
계룡시	0	0	0	0	0	0	0	0
<b>전북</b>	<b>633</b>	<b>67</b>	<b>152</b>	<b>416</b>	<b>24,690,438</b>	<b>1,774,889</b>	<b>3,231,490</b>	<b>19,684,059</b>
전주시	3	0	1	2	74,050	0	8,050	66,000
군산시	12	0	5	7	400,200	0	118,000	282,200
익산시	93	20	5	68	3,558,600	640,100	92,500	2,826,000
정읍시	102	6	6	92	5,094,882	129,200	156,200	4,809,482
남원시	86	5	5	76	3,600,400	136,000	117,500	3,346,900
김제시	139	7	92	40	4,016,490	118,850	1,746,640	2,151,000
완주군	28	4	3	21	949,100	97,400	31,200	820,500
진안군	31	2	2	27	1,215,830	70,230	66,500	1,079,100
무주군	5	0	3	2	132,000	0	24,000	108,000
장수군	11	0	0	11	440,600	0	0	440,600
임실군	27	5	1	21	1,263,209	241,809	27,900	993,500
순창군	24	3	7	14	1,178,177	50,000	424,500	703,677
고창군	50	7	21	22	2,103,200	161,300	412,500	1,529,400
부안군	22	8	1	13	663,700	130,000	6,000	527,700

	가구수(호)				마리수(수)			
	계	중계	산란계	육계	계	중계	산란계	육계
<b>전남</b>	<b>403</b>	<b>11</b>	<b>124</b>	<b>270</b>	<b>20,216,921</b>	<b>181,400</b>	<b>4,043,440</b>	<b>15,992,081</b>
목포시	0	0	0	0	0	0	0	0
여수시	27	0	20	7	524,800	0	108,800	416,000
순천시	13	0	0	13	626,750	0	0	626,750
나주시	69	3	30	37	3,947,740	66,000	1,233,740	2,648,000
광양시	0	0	0	0	0	0	0	0
담양군	14	1	4	9	580,070	10,500	134,570	435,000
곡성군	22	1	3	18	894,510	17,500	114,290	762,720
구례군	6	1	0	5	203,800	19,000	0	184,800
고흥군	1	0	0	1	40,000	0	0	40,000
보성군	5	0	1	4	210,000	0	40,000	170,000
화순군	21	0	12	9	653,114	0	291,114	362,000
장흥군	11	0	1	10	548,200	0	8,000	540,200
강진군	16	0	2	14	789,600	0	54,000	735,600
해남군	12	0	2	10	862,200	0	230,000	632,200
영암군	25	0	6	19	1,388,200	0	175,000	1,213,200
무안군	60	2	19	39	3,465,326	6,600	520,526	2,938,200
함평군	57	0	12	46	3,800,511	0	805,900	2,994,611
영광군	32	3	5	24	1,264,800	61,800	169,000	1,034,000
장성군	9	0	5	4	325,500	0	137,500	188,000
완도군	0	0	0	0	0	0	0	0
진도군	2	0	1	1	76,800	0	6,000	70,800
신안군	1	0	1	0	15,000	0	15,000	0
<b>경북</b>	<b>743</b>	<b>12</b>	<b>531</b>	<b>203</b>	<b>21,011,438</b>	<b>324,900</b>	<b>12,572,171</b>	<b>8,114,367</b>
포항시	23	0	22	1	518,700	0	443,700	75,000
경주시	146	0	142	4	2,176,055	0	1,978,055	198,000
김천시	118	1	84	33	3,245,902	42,000	1,650,102	1,553,800
안동시	40	0	5	35	1,420,190	0	115,990	1,304,200
구미시	22	0	6	16	560,400	0	115,500	444,900
영주시	51	1	45	5	2,694,600	37,000	2,367,300	290,300
영천시	40	6	28	9	1,388,100	96,900	874,700	416,500
상주시	52	0	17	35	1,826,317	0	141,100	1,685,217
문경시	22	1	10	11	600,580	3,000	237,680	359,900
경산시	14	1	9	4	234,900	15,000	143,400	76,500
군위군	18	0	8	10	705,950	0	340,500	365,450
의성군	36	0	30	6	1,415,650	0	1,228,150	187,500
청송군	8	0	2	6	235,500	0	67,000	168,500
영양군	1	0	1	0	5,000	0	5,000	0

	가구수(호)				마리수(수)			
	계	중계	산란계	육계	계	중계	산란계	육계
영덕군	1	0	1	0	89,000	0	89,000	0
청도군	4	0	3	1	232,000	0	162,000	70,000
고령군	6	0	1	5	161,600	0	5,000	156,600
성주군	21	1	13	7	824,050	120,000	350,050	354,000
칠곡군	76	1	64	11	1,112,400	11,000	844,400	257,000
예천군	7	0	3	4	221,620	0	70,620	151,000
봉화군	36	0	36	0	1,331,924	0	1,331,924	0
울진군	1	0	1	0	11,000	0	11,000	0
울릉군	0	0	0	0	0	0	0	0
<b>경남</b>	<b>281</b>	<b>8</b>	<b>166</b>	<b>110</b>	<b>9,264,234</b>	<b>158,955</b>	<b>4,878,179</b>	<b>4,227,100</b>
창원시	1	0	0	1	19,800	0	0	19,800
마산시	1	0	0	1	78,000	0	0	78,000
진주시	11	2	8	2	529,600	13,100	401,500	115,000
진해시	0	0	0	0	0	0	0	0
통영시	0	0	0	0	0	0	0	0
사천시	3	0	2	1	105,000	0	99,000	6,000
김해시	10	0	1	9	276,090	0	58,790	217,300
밀양시	24	1	12	11	537,122	30,255	336,687	170,180
거제시	11	0	2	9	388,750	0	11,250	377,500
양산시	60	1	54	5	1,490,670	14,000	1,422,200	54,470
의령군	14	0	11	3	345,097	0	210,597	134,500
함안군	16	0	10	6	533,021	0	293,021	240,000
창녕군	36	1	11	25	1,739,195	3,900	417,005	1,318,290
고성군	15	0	8	7	350,100	0	175,100	175,000
남해군	3	1	1	1	80,800	52,200	8,600	20,000
하동군	7	0	5	2	64,760	0	39,100	25,660
산청군	15	0	2	13	880,100	0	330,000	550,100
함양군	13	0	10	3	346,300	0	216,300	130,000
거창군	31	2	23	7	1,114,000	45,500	811,200	257,300
합천군	10	0	6	4	385,829	0	47,829	338,000
<b>제주</b>	<b>50</b>	<b>1</b>	<b>39</b>	<b>13</b>	<b>1,207,201</b>	<b>3,140</b>	<b>1,007,271</b>	<b>196,790</b>
제주시	43	0	35	8	1,066,250	0	926,250	140,000
서귀포시	7	1	4	5	140,951	3,140	81,021	56,790

주) 3,000수 이상 사육가구수 및 마리수임

## 나. 전수조사 가구수 및 마리수

### ○ 한·육우

(단위 : 호, 두)

구분	전수규모		'07. 3		'07. 6		증 감	
	한우	육우	가구수	마리수	가구수	마리수	가구수	마리수
전국			2,414	338,159	2,513	364,560	99 (4.1%)	26,401 (7.8%)
서울	20두 이상	20두 이상	3	202	3	143	0	△59
부산	20	20	21	928	18	920	△3	△8
대구	25	30	189	11,119	186	11,184	△3	65
인천	60	30	93	9,315	87	9,129	△6	△186
광주	20	20	63	2,655	64	2,787	1	132
대전	30	40	40	2,256	43	2,695	3	439
울산	50	15	68	5,112	74	5,791	6	679
경기	60	80	588	76,822	604	82,057	16	5,235
강원	60	25	388	46,196	426	51,692	38	5,496
충북	90	120	165	31,994	177	35,413	12	3,419
충남	300	80	59	21,766	61	23,494	2	1,728
전북	120	40	218	40,203	229	44,202	11	3,999
전남	300	40	66	17,010	71	18,595	5	1,585
경북	200	40	193	39,708	205	41,884	12	2,176
경남	180	40	78	14,654	85	15,714	7	1,060
제주	35	30	182	18,219	180	18,860	△2	641

- 한우

(단위 : 호, 두)

구분	전수 규모	'07. 3		'07. 6		증 감	
		가구수	마리수	가구수	마리수	가구수	마리수
전국		1,693	239,859	1,792	263,220	99 (5.8%)	23,361 (9.7%)
서울	20두 이상	2	120	2	122	0	2
부산	20	19	852	16	847	△3	△5
대구	25	178	10,339	173	10,274	△5	△65
인천	60	42	4,391	41	4,617	△1	226
광주	20	59	2,505	61	2,692	2	187
대전	30	40	2,256	43	2,695	3	439
울산	50	57	4,683	64	5,417	7	734
경기	60	413	48,635	441	53,977	28	5,342
강원	60	353	43,935	395	49,605	42	5,670
충북	90	111	16,340	118	17,946	7	1,606
충남	300	12	10,120	15	11,122	3	1,002
전북	120	156	34,367	165	37,907	9	3,540
전남	300	24	12,960	25	13,774	1	814
경북	200	68	26,162	74	28,476	6	2,314
경남	180	30	8,979	33	9,879	3	900
제주	35	129	13,215	126	13,870	△3	655

○ 젓 소

(단위 : 호, 두)

구분	전수 규모	'07. 3		'07. 6		증 감	
		가구수	마리수	가구수	마리수	가구수	마리수
전국		4,242	331,503	4,238	332,630	△4 (△0.1%)	1,127 (0.3%)
서울	30두 이상	1	76	1	81	0	5
부산	20	14	700	14	713	0	13
대구	50	28	2,283	26	2,158	△2	△125
인천	40	58	3,380	59	3,414	1	34
광주	20	9	619	9	632	0	13
대전	20	1	26	1	26	0	0
울산	40	15	1,131	14	1,068	△1	△63
경기	60	1,148	100,381	1,155	101,410	7	1,029
강원	35	254	16,967	252	16,960	△2	△7
충북	40	302	19,481	298	19,228	△4	△253
충남	50	705	56,519	706	57,200	1	681
전북	40	407	32,077	410	32,520	3	443
전남	45	389	30,962	382	30,555	△7	△407
경북	40	507	35,361	506	35,298	△1	△63
경남	45	347	26,450	349	26,387	2	△63
제주	40	57	5,090	56	4,980	△1	△110

○ 돼 지

(단위 : 호, 두)

구분	전수 규모	'07. 3		'07. 6		증 감	
		가구수	마리수	가구수	마리수	가구수	마리수
전국		3,518	7,876,477	3,544	7,986,067	26 (0.7%)	109,590 (1.4%)
서울	500두 이상	0	0	0	0	0	0
부산	400	9	6,831	10	6,817	1	△14
대구	250	25	25,443	26	25,848	1	405
인천	700	30	42,753	30	41,584	0	△1,169
광주	300	5	7,290	5	7,528	0	238
대전	200	3	2,798	3	2,891	0	93
울산	600	22	49,703	21	48,840	△1	△863
경기	1,100	522	1,367,889	520	1,371,224	△2	3,335
강원	700	178	404,287	176	404,676	△2	389
충북	800	222	487,880	220	492,434	△2	4,554
충남	1,000	559	1,446,329	556	1,467,761	△3	21,432
전북	600	480	891,962	490	913,407	10	21,445
전남	500	474	805,593	490	823,414	16	17,821
경북	1,100	344	954,073	348	977,295	4	23,222
경남	800	466	986,836	470	1,005,928	4	19,092
제주	1,000	179	396,810	179	396,420	0	△390

○ 닭

(단위 : 호, 천수)

구분	전수 규모	'07. 3		'07. 6		증 감	
		가구수	마리수	가구수	마리수	가구수	마리수
전국		3,722	126,257	4,149	151,114	427 (11.5%)	24,857 (19.7%)
서울	3,000수 이상	0	0	0	0	0	0
부산	3,000	7	76	9	154	2	78
대구	3,000	12	419	13	412	1	△7
인천	3,000	37	849	40	1,039	3	190
광주	3,000	4	175	4	204	0	29
대전	3,000	13	231	13	252	0	21
울산	3,000	15	423	18	503	3	80
경기	3,000	766	27,340	865	31,541	99	4,201
강원	3,000	150	4,682	167	5,166	17	484
충북	3,000	228	7,623	262	9,226	34	1,603
충남	3,000	570	21,587	648	26,228	78	4,641
전북	3,000	517	19,288	633	24,690	116	5,402
전남	3,000	340	15,194	403	20,217	63	5,023
경북	3,000	730	18,702	743	21,011	13	2,309
경남	3,000	278	8,516	281	9,264	3	748
제주	3,000	55	1,153	50	1,207	△5	54



다. 연도별, 시·도별, 축종별 사육현황

1. 한육우 사육 규모별 가구수

	합 계	1 - 9 마리	10 - 19	20 - 29	30 - 39
1996.12	513,319	441,392	47,298	13,993	5,659
1997.12	464,785	397,181	41,535	12,981	6,020
1998.12	427,005	373,645	30,106	10,271	5,239
1999.12	350,222	307,986	22,726	7,864	4,116
2000.12	289,714	256,796	17,477	6,487	3,148
2001.12	235,415	206,858	14,117	5,784	3,025
2002.12	212,317	182,928	14,405	5,773	3,407
2003.12	188,405	156,522	15,423	6,359	3,221
2004.12	188,948	151,848	18,272	6,916	4,078
2005.12	192,124	150,578	20,676	7,668	4,467
2006.12	190,189	143,284	23,508	8,443	4,708
2007.03	189,637	141,765	24,087	8,572	4,784
2007.06	190,734	139,042	26,269	9,311	5,144
서울	6	1	2	1	0
부산	149	119	12	4	4
대구	1,306	812	265	73	46
인천	499	190	109	62	34
광주	389	257	68	27	8
대전	602	457	70	32	8
울산	2,381	1,642	418	176	56
경기	8,405	4,060	1,826	827	479
강원	16,346	12,130	2,360	675	395
충북	13,638	9,990	1,783	630	393
충남	22,530	14,759	4,146	1,614	790
전북	16,470	11,546	2,263	828	477
전남	35,041	27,106	4,112	1,424	781
경북	37,665	26,754	5,455	2,017	1,091
경남	34,446	28,816	3,209	827	543
제주	861	403	171	94	39

단위:가구

40 - 49	50 - 99	100 - 199 1)	200 - 299	300 - 399	400 - 499	500마리 이상	
2,181	2,276	520	0	0	0	0	0
3,015	3,157	896	0	0	0	0	0
2,729	3,889	920	123	37	16	30	30
2,720	3,542	1,025	150	35	27	31	31
1,745	2,928	893	138	46	24	32	32
1,749	2,774	836	158	55	22	37	37
1,615	2,906	999	155	56	31	42	42
1,840	3,667	1,064	175	50	42	42	42
2,351	3,850	1,294	189	62	32	56	56
2,635	4,445	1,284	214	71	30	56	56
3,088	5,175	1,560	248	68	30	77	77
3,127	5,160	1,721	239	69	38	75	75
3,017	5,642	1,811	287	90	41	80	80
1	1	0	0	0	0	0	0
4	5	1	0	0	0	0	0
25	63	17	4	1	0	0	0
18	53	23	6	2	2	0	0
10	17	2	0	0	0	0	0
7	24	4	0	0	0	0	0
22	55	9	3	0	0	0	0
283	608	245	46	15	5	11	11
195	433	134	12	4	1	7	7
196	476	116	32	5	4	13	13
376	643	142	35	12	4	9	9
389	640	256	42	17	3	9	9
466	788	312	26	8	6	12	12
674	1,199	386	45	19	14	11	11
333	543	141	23	6	1	4	4
18	94	23	13	1	1	4	4

1)1997.12월까지의 사육규모 100마리 이상인 사육가구수임.

## 2. 한육우 사육 규모별 마리수

	합 계	1 - 9 마리	10 - 19	20 - 29	30 - 39
1996.12	2,843,535	1,381,516	614,463	325,771	187,544
1997.12	2,735,432	1,193,846	544,870	305,659	201,191
1998.12	2,383,133	1,007,642	395,923	238,918	175,262
1999.12	1,951,989	764,725	298,438	184,333	136,734
2000.12	1,590,020	627,130	230,793	152,715	105,562
2001.12	1,405,849	505,370	187,658	136,764	101,808
2002.12	1,410,228	466,793	189,640	134,382	114,990
2003.12	1,480,291	436,687	213,011	153,554	108,600
2004.12	1,665,704	457,598	249,805	169,296	137,304
2005.12	1,818,549	490,357	287,061	188,148	149,124
2006.12	2,019,516	497,386	327,267	205,734	159,453
2007.03	2,043,272	489,915	333,703	207,276	162,394
2007.06	2,178,775	492,988	354,461	221,451	172,094
서울	177	2	32	21	0
부산	1,549	455	174	100	131
대구	18,832	3,120	3,580	1,751	1,547
인천	14,889	675	1,553	1,466	1,219
광주	4,723	956	980	663	273
대전	6,000	1,572	989	744	274
울산	24,795	6,536	5,654	4,090	1,881
경기	189,418	17,967	24,760	18,495	15,847
강원	174,599	45,069	30,799	16,154	13,012
충북	160,626	34,100	23,537	14,888	13,230
충남	286,053	57,959	56,805	39,322	26,892
전북	225,054	40,621	31,081	19,910	16,361
전남	340,795	91,046	55,922	33,850	26,115
경북	456,273	100,090	74,129	48,200	36,283
경남	248,951	90,456	42,196	19,648	17,699
제주	26,041	2,364	2,270	2,149	1,330

단위:마리

40 - 49	50 - 99	100 - 199 1)	200 - 299	300 - 399	400 - 499	500마리 이 상
93,830	144,796	95,615	0	0	0	0
131,812	200,896	157,158	0	0	0	0
117,519	254,479	118,390	29,375	12,526	6,912	26,187
119,040	233,015	127,763	35,960	11,734	11,589	28,658
75,708	193,809	114,879	32,059	15,451	10,474	31,440
75,466	186,482	109,351	36,967	18,603	9,846	37,534
70,176	191,848	131,722	36,392	18,910	13,424	41,951
78,648	235,920	133,503	40,945	17,116	18,218	44,089
100,792	250,950	162,793	44,584	20,987	14,233	57,362
113,148	285,888	164,662	49,860	24,440	13,320	52,541
133,537	333,783	201,081	58,633	22,993	13,201	66,448
132,725	334,198	219,652	56,363	23,528	16,494	67,024
133,844	375,467	240,034	67,129	30,275	18,097	72,935
42	80	0	0	0	0	0
181	374	134	0	0	0	0
1,094	4,250	2,172	942	376	0	0
755	3,680	2,763	1,305	618	855	0
443	1,110	298	0	0	0	0
292	1,561	568	0	0	0	0
981	3,759	1,168	726	0	0	0
12,518	40,124	32,124	11,022	4,952	2,153	9,456
8,737	28,727	17,341	2,864	1,345	409	10,142
8,727	31,365	15,850	7,266	1,717	1,740	8,206
16,919	43,037	18,423	8,254	3,982	1,800	12,660
17,402	42,928	32,511	10,069	5,648	1,233	7,290
20,447	52,452	41,056	5,653	2,819	2,694	8,741
30,079	79,866	54,459	10,621	6,417	6,255	9,874
14,429	35,706	18,071	5,351	2,062	470	2,863
798	6,448	3,096	3,056	339	488	3,703

1)1997.12월까지의 사육규모 100마리 이상인 사육가구수임.

### 3. 한육우 연령별·성별 마리수

	합 계			1 세 미	
	계	암 컷	수 컷	계	암 컷
1996.12	2,843,535	1,943,080	900,455	1,130,973	474,593
1997.12	2,735,432	1,827,924	907,508	1,101,883	471,377
1998.12	2,383,133	1,602,796	780,337	895,150	393,358
1999.12	1,951,989	1,283,924	668,065	717,349	302,520
2000.12	1,590,020	1,017,433	572,587	589,610	236,985
2001.12	1,405,849	894,242	511,607	505,560	199,108
2002.12	1,410,228	877,957	532,271	521,034	200,004
2003.12	1,480,291	913,846	566,445	545,779	213,042
2004.12	1,665,704	1,042,427	623,277	608,703	248,455
2005.12	1,818,549	1,151,266	667,283	656,867	273,503
2006.12	2,019,516	1,274,602	744,914	706,946	294,693
2007.03	2,043,272	1,294,662	748,610	699,010	291,309
2007.06	2,178,775	1,371,046	807,729	761,691	320,244
서울	177	60	117	121	18
부산	1,549	1,233	316	496	288
대구	18,832	9,278	9,554	6,781	2,284
인천	14,889	4,822	10,067	5,986	1,286
광주	4,723	3,294	1,429	1,703	840
대전	6,000	4,880	1,120	2,104	1,279
울산	24,795	17,518	7,277	7,591	3,828
경기	189,418	83,648	105,770	80,370	20,976
강원	174,599	115,589	59,010	52,554	25,006
충북	160,626	100,914	59,712	60,326	23,922
충남	286,053	183,995	102,058	105,752	46,281
전북	225,054	148,356	76,698	77,201	35,876
전남	340,795	235,628	105,167	108,434	50,818
경북	456,273	273,216	183,057	159,723	65,737
경남	248,951	173,257	75,694	84,568	38,699
제주	26,041	15,358	10,683	7,981	3,106

단위:마리

만	1 - 2			2 세 이 상		
	수 컷	계	암 컷	수 컷	계	암 컷
656,380	488,218	259,242	228,976	1,224,344	1,209,245	15,099
630,506	535,478	274,714	260,764	1,098,071	1,081,833	16,238
501,792	555,907	296,410	259,497	932,076	913,028	19,048
414,829	488,874	255,504	233,370	745,766	725,900	19,866
352,625	389,772	187,674	202,098	610,638	592,774	17,864
306,452	351,201	163,272	187,929	549,088	531,862	17,226
321,030	335,721	146,303	189,418	553,473	531,650	21,823
332,737	366,665	157,806	208,859	567,847	542,998	24,849
360,248	409,294	177,118	232,176	647,707	616,854	30,853
383,364	451,920	202,484	249,436	709,762	675,279	34,483
412,253	497,576	217,444	280,132	814,994	762,465	52,529
407,701	508,027	226,546	281,481	836,235	776,807	59,428
441,447	536,200	235,277	300,923	880,884	815,525	65,359
103	18	4	14	38	38	0
208	317	224	93	736	721	15
4,497	5,367	1,362	4,005	6,684	5,632	1,052
4,700	6,115	1,057	5,058	2,788	2,479	309
863	1,013	627	386	2,007	1,827	180
825	1,169	931	238	2,727	2,670	57
3,763	5,385	2,720	2,665	11,819	10,970	849
59,394	57,646	17,124	40,522	51,402	45,548	5,854
27,548	43,052	20,098	22,954	78,993	70,485	8,508
36,404	38,268	18,233	20,035	62,032	58,759	3,273
59,471	78,694	38,981	39,713	101,607	98,733	2,874
41,325	55,386	27,998	27,388	92,467	84,482	7,985
57,616	82,531	43,177	39,354	149,830	141,633	8,197
93,986	108,724	38,416	70,308	187,826	169,063	18,763
45,869	45,838	21,812	24,026	118,545	112,746	5,799
4,875	6,677	2,513	4,164	11,383	9,739	1,644

#### 4. 한육우 연령별·성별 마리수(규모)

	합 계			1 세 미	
	계	암 컷	수 컷	계	암 컷
서울	177	60	117	121	18
부산	1,549	1,233	316	496	288
대구	18,832	9,278	9,554	6,781	2,284
인천	14,889	4,822	10,067	5,986	1,286
광주	4,723	3,294	1,429	1,703	840
대전	6,000	4,880	1,120	2,104	1,279
울산	24,795	17,518	7,277	7,591	3,828
경기	189,418	83,648	105,770	80,370	20,976
강원	174,599	115,589	59,010	52,554	25,006
충북	160,626	100,914	59,712	60,326	23,922
충남	286,053	183,995	102,058	105,752	46,281
전북	225,054	148,356	76,698	77,201	35,876
전남	340,795	235,628	105,167	108,434	50,818
경북	456,273	273,216	183,057	159,723	65,737
경남	248,951	173,257	75,694	84,568	38,699
제주	26,041	15,358	10,683	7,981	3,106
합계	2,178,775	1,371,046	807,729	761,691	320,244
1 - 2	94,256	83,553	10,703	24,661	15,438
3 - 4	131,471	112,000	19,471	43,236	26,464
5 - 6	118,776	95,754	23,022	40,539	22,324
7 - 9	148,485	116,795	31,690	51,039	27,983
10 - 14	200,222	149,950	50,272	70,857	35,839
15 - 19	154,239	112,048	42,191	54,513	26,935
20 - 29	221,451	149,171	72,280	78,647	35,182
30 - 39	172,094	108,943	63,151	60,142	25,554
40 - 49	133,844	82,479	51,365	46,264	19,629
50 - 99	375,467	200,542	174,925	132,764	46,467
100 OVER	428,470	159,811	268,659	159,029	38,429

단위:마리

만	1 - 2			2 세 이 상			
	수 컷	계	압 컷	수 컷	계	압 컷	수 컷
103	18		4	14	38	38	0
208	317		224	93	736	721	15
4,497	5,367		1,362	4,005	6,684	5,632	1,052
4,700	6,115		1,057	5,058	2,788	2,479	309
863	1,013		627	386	2,007	1,827	180
825	1,169		931	238	2,727	2,670	57
3,763	5,385		2,720	2,665	11,819	10,970	849
59,394	57,646		17,124	40,522	51,402	45,548	5,854
27,548	43,052		20,098	22,954	78,993	70,485	8,508
36,404	38,268		18,233	20,035	62,032	58,759	3,273
59,471	78,694		38,981	39,713	101,607	98,733	2,874
41,325	55,386		27,998	27,388	92,467	84,482	7,985
57,616	82,531		43,177	39,354	149,830	141,633	8,197
93,986	108,724		38,416	70,308	187,826	169,063	18,763
45,869	45,838		21,812	24,026	118,545	112,746	5,799
4,875	6,677		2,513	4,164	11,383	9,739	1,644
441,447	536,200		235,277	300,923	880,884	815,525	65,359
9,223	13,761		12,492	1,269	55,834	55,623	211
16,772	18,186		15,769	2,417	70,049	69,767	282
18,215	19,790		15,410	4,380	58,447	58,020	427
23,056	26,779		19,253	7,526	70,667	69,559	1,108
35,018	38,823		25,536	13,287	90,542	88,575	1,967
27,578	32,052		19,252	12,800	67,674	65,861	1,813
43,465	52,912		26,940	25,972	89,892	87,049	2,843
34,588	43,275		18,169	25,106	68,677	65,220	3,457
26,635	37,194		14,739	22,455	50,386	48,111	2,275
86,297	105,654		36,516	69,138	137,049	117,559	19,490
120,600	147,774		31,201	116,573	121,667	90,181	31,486



### 5. 한육우 과거 3개월간 변동상황

	증 가		
	계	생 산	구 입
1996.12	497,888	185,340	312,548
1997.12	453,319	152,053	301,266
1998.12	493,053	142,098	350,955
1999.12	378,288	122,638	255,650
2000.12	297,093	91,606	205,487
2001.12	265,198	88,618	176,580
2002.12	238,770	81,785	156,985
2003.12	270,135	91,332	178,803
2004.12	286,637	109,054	177,583
2005.12	282,018	117,223	164,795
2006.12	310,974	127,669	183,305
2007.03	321,955	159,369	162,586
2007.06	398,225	242,698	155,527
서울	24	6	18
부산	238	216	22
대구	3,024	1,539	1,485
인천	2,229	705	1,524
광주	862	633	229
대전	1,221	1,064	157
울산	3,864	2,761	1,103
경기	38,104	15,162	22,942
강원	28,388	20,616	7,772
충북	32,991	18,348	14,643
충남	48,559	30,059	18,500
전북	37,205	25,437	11,768
전남	71,270	39,943	31,327
경북	80,724	50,243	30,481
경남	45,700	33,238	12,462
제주	3,822	2,728	1,094

단위:마리

계	감 소		출 하
	계	폐 사	
537,045		4,458	532,587
593,855		3,580	590,275
736,174		6,548	729,626
492,653		4,467	488,186
416,637		4,746	411,891
341,724		3,638	338,086
287,427		3,208	284,219
256,465		3,433	253,032
292,869		3,585	289,284
284,968		3,752	281,216
309,604		6,952	302,652
299,484		4,923	294,561
263,156		5,963	257,193
85		0	85
137		9	128
2,480		95	2,385
1,978		37	1,941
535		36	499
545		10	535
2,619		115	2,504
27,190		540	26,650
16,906		530	16,376
22,372		545	21,827
33,800		517	33,283
22,104		345	21,759
46,863		590	46,273
53,019		1,425	51,594
29,947		1,099	28,848
2,576		70	2,506

## 6. 한우 사육 규모별 가구수

	합 계	1 - 9 마리	10 - 19	20 - 29	30 - 39
2004.06	183,880	151,785	16,422	6,073	3,417
2004.09	183,337	150,116	16,874	6,304	3,456
2004.12	183,982	150,219	17,262	6,299	3,706
2005.03	186,722	152,251	17,947	6,382	3,797
2005.06	187,878	150,821	19,357	7,018	3,762
2005.09	188,149	149,494	20,249	7,375	3,691
2005.12	187,740	149,152	20,088	7,138	4,045
2006.03	187,851	148,636	20,268	7,412	3,859
2006.06	187,582	144,771	22,491	7,852	4,143
2006.09	186,811	142,288	23,396	8,314	4,079
2006.12	186,368	142,344	22,867	7,993	4,259
2007.03	186,139	140,957	23,596	8,081	4,326
2007.06	184,511	135,884	25,269	8,626	4,726
서울	4	0	2	0	0
부산	144	118	10	3	4
대구	1,206	750	247	66	42
인천	384	167	75	50	28
광주	379	251	67	25	8
대전	600	455	70	32	8
울산	2,359	1,633	411	173	56
경기	6,649	3,221	1,617	552	358
강원	16,153	12,024	2,316	659	390
충북	13,150	9,810	1,670	578	372
충남	21,683	14,324	3,980	1,541	729
전북	15,956	11,290	2,158	793	423
전남	34,536	26,810	4,000	1,392	762
경북	36,720	26,260	5,377	1,889	984
경남	34,073	28,556	3,183	798	537
제주	515	215	86	75	25

단위:가구

40 - 49	50 - 99	100 - 199	200 - 299	300 - 399	400 - 499	500마리 이 상	
1,846	3,139	983	124	43	17		31
2,025	3,366	964	139	37	25		31
2,063	3,216	1,003	121	38	21		34
2,060	3,130	940	123	39	18		35
2,383	3,319	978	142	46	16		36
2,510	3,565	1,018	144	44	24		35
2,349	3,725	999	143	44	19		38
2,506	3,924	994	152	38	24		38
2,562	4,263	1,227	156	51	24		42
2,709	4,488	1,244	168	58	23		44
2,819	4,505	1,285	173	52	18		53
2,845	4,595	1,442	167	53	25		52
2,867	5,171	1,610	210	65	27		56
1	1	0	0	0	0		0
3	5	1	0	0	0		0
21	61	15	3	1	0		0
14	30	15	4	1	0		0
9	17	2	0	0	0		0
7	24	4	0	0	0		0
22	53	8	3	0	0		0
239	460	166	20	8	3		5
189	423	129	11	4	1		7
184	432	86	15	1	0		2
361	583	121	29	8	2		5
374	611	243	37	15	3		9
461	760	306	20	8	5		12
648	1,126	362	38	14	12		10
326	517	130	18	4	0		4
8	68	22	12	1	1		2

## 7. 한우 사육 규모별 마리수

	합 계	1 - 9 마리	10 - 19	20 - 29	30 - 39
2004.06	1,424,561	442,010	221,214	145,380	116,017
2004.09	1,469,144	446,543	226,491	149,787	116,788
2004.12	1,472,947	443,565	231,214	150,008	126,028
2005.03	1,480,072	454,273	240,762	151,656	127,539
2005.06	1,577,840	474,390	261,409	165,515	127,268
2005.09	1,638,610	481,351	274,255	175,654	125,582
2005.12	1,633,263	475,620	269,488	169,717	136,411
2006.03	1,658,622	475,055	271,408	176,506	130,333
2006.06	1,782,628	487,166	302,600	187,081	141,065
2006.09	1,842,632	492,991	315,104	197,881	138,588
2006.12	1,841,143	484,706	309,518	189,558	143,705
2007.03	1,870,794	477,498	316,519	192,976	147,182
2007.06	2,006,398	480,136	339,293	206,477	159,353
서울	154	0	32	0	0
부산	1,433	449	137	73	131
대구	17,279	2,877	3,357	1,574	1,415
인천	9,535	581	1,090	1,181	986
광주	4,590	935	963	611	273
대전	5,997	1,569	989	744	274
울산	24,354	6,514	5,545	4,016	1,881
경기	136,799	14,289	21,417	13,097	11,839
강원	171,363	44,738	30,236	15,793	12,855
충북	134,381	33,259	21,950	13,724	12,556
충남	262,163	56,397	54,643	37,634	24,810
전북	213,846	39,524	29,890	19,102	14,544
전남	332,065	90,011	54,392	33,146	25,475
경북	432,682	97,978	71,466	45,121	33,954
경남	241,109	89,689	41,864	18,929	17,510
제주	18,648	1,326	1,322	1,732	850

단위:마리

40 - 49	50 - 99	100 - 199	200 - 299	300 - 399	400 - 499	500마리 이 상
81,066	208,714	126,319	29,177	14,744	7,413	32,507
88,157	226,871	124,949	32,527	12,502	11,225	33,304
90,273	215,605	129,981	28,546	12,778	9,422	35,527
90,075	210,517	120,741	28,772	13,135	7,825	34,777
104,723	224,443	128,109	33,423	15,727	7,269	35,564
110,547	239,952	135,385	33,965	14,950	10,688	36,281
103,563	250,761	131,718	33,402	15,483	8,453	38,647
109,439	263,971	134,479	36,084	13,260	10,441	37,646
112,815	284,395	161,973	36,911	17,257	10,556	40,809
119,283	300,158	165,429	39,944	19,740	10,177	43,337
124,978	301,178	171,634	41,051	17,621	7,931	49,263
124,894	304,833	188,714	39,624	18,127	10,825	49,602
127,051	344,037	213,022	48,974	22,027	11,865	54,163
42	80	0	0	0	0	0
135	374	134	0	0	0	0
918	4,132	1,942	688	376	0	0
583	2,134	1,816	846	318	0	0
400	1,110	298	0	0	0	0
292	1,561	568	0	0	0	0
981	3,646	1,045	726	0	0	0
10,374	30,427	21,323	4,724	2,657	1,340	5,312
8,492	28,074	16,631	2,648	1,345	409	10,142
8,188	28,088	11,725	3,441	305	0	1,145
16,227	38,889	15,577	6,864	2,688	841	7,593
16,754	40,810	30,939	8,812	4,948	1,233	7,290
20,219	50,601	40,282	4,165	2,819	2,214	8,741
28,979	75,415	51,293	9,029	4,790	5,340	9,317
14,109	33,973	16,493	4,237	1,442	0	2,863
358	4,723	2,956	2,794	339	488	1,760

## 8. 한우 연령별·성별 마리수

	합 계			1 세 미	
	계	암 컷	수 컷	계	암 컷
2004.06	1,424,561	971,904	452,657	476,593	222,295
2004.09	1,469,144	1,001,036	468,108	495,653	231,287
2004.12	1,472,947	1,011,058	461,889	500,863	238,766
2005.03	1,480,072	1,022,631	457,441	499,837	235,354
2005.06	1,577,840	1,075,106	502,734	546,153	255,965
2005.09	1,638,610	1,112,450	526,160	569,061	265,206
2005.12	1,633,263	1,120,558	512,705	555,328	263,608
2006.03	1,658,622	1,143,890	514,732	543,958	257,513
2006.06	1,782,628	1,208,995	573,633	607,298	281,600
2006.09	1,842,632	1,241,974	600,658	628,381	291,711
2006.12	1,841,143	1,246,238	594,905	613,092	286,871
2007.03	1,870,794	1,268,319	602,475	608,079	284,203
2007.06	2,006,398	1,345,272	661,126	671,512	312,663
서울	154	60	94	100	18
부산	1,433	1,160	273	454	266
대구	17,279	8,956	8,323	6,027	2,184
인천	9,535	4,550	4,985	3,161	1,157
광주	4,590	3,221	1,369	1,637	828
대전	5,997	4,878	1,119	2,103	1,279
울산	24,354	17,313	7,041	7,477	3,801
경기	136,799	79,353	57,446	48,851	19,576
강원	171,363	115,078	56,285	50,857	24,851
충북	134,381	98,414	35,967	44,820	23,012
충남	262,163	181,373	80,790	93,621	45,371
전북	213,846	145,678	68,168	71,631	34,909
전남	332,065	231,546	100,519	104,459	49,744
경북	432,682	270,620	162,062	149,624	64,972
경남	241,109	171,969	69,140	81,099	38,356
제주	18,648	11,103	7,545	5,591	2,339

단위:마리

만	1 - 2			2 세 이 상		
	수 컷	계	암 컷	수 컷	계	암 컷
254,298	330,005	159,526	170,479	617,963	590,083	27,880
264,366	337,742	162,494	175,248	635,749	607,255	28,494
262,097	335,027	163,610	171,417	637,057	608,682	28,375
264,483	335,825	172,185	163,640	644,410	615,092	29,318
290,188	358,823	180,644	178,179	672,864	638,497	34,367
303,855	375,511	186,224	189,287	694,038	661,020	33,018
291,720	379,080	190,332	188,748	698,855	666,618	32,237
286,445	393,257	199,902	193,355	721,407	686,475	34,932
325,698	412,118	205,506	206,612	763,212	721,889	41,323
336,670	418,514	204,876	213,638	795,737	745,387	50,350
326,221	424,973	206,760	218,213	803,078	752,607	50,471
323,876	437,736	216,663	221,073	824,979	767,453	57,526
358,849	466,351	226,516	239,835	868,535	806,093	62,442
82	16	4	12	38	38	0
188	262	190	72	717	704	13
3,843	4,797	1,297	3,500	6,455	5,475	980
2,004	3,612	936	2,676	2,762	2,457	305
809	996	615	381	1,957	1,778	179
824	1,169	931	238	2,725	2,668	57
3,676	5,129	2,613	2,516	11,748	10,899	849
29,275	37,786	15,246	22,540	50,162	44,531	5,631
26,006	41,821	19,890	21,931	78,685	70,337	8,348
21,808	28,153	17,107	11,046	61,408	58,295	3,113
48,250	67,939	37,939	30,000	100,603	98,063	2,540
36,722	51,084	27,248	23,836	91,131	83,521	7,610
54,715	79,745	42,009	37,736	147,861	139,793	8,068
84,652	96,929	37,344	59,585	186,129	168,304	17,825
42,743	42,210	21,336	20,874	117,800	112,277	5,523
3,252	4,703	1,811	2,892	8,354	6,953	1,401



### 9. 한우 연령별·성별 마리수(규모)

	합 계			1 세 미	
	계	암 컷	수 컷	계	암 컷
서울	154	60	94	100	18
부산	1,433	1,160	273	454	266
대구	17,279	8,956	8,323	6,027	2,184
인천	9,535	4,550	4,985	3,161	1,157
광주	4,590	3,221	1,369	1,637	828
대전	5,997	4,878	1,119	2,103	1,279
울산	24,354	17,313	7,041	7,477	3,801
경기	136,799	79,353	57,446	48,851	19,576
강원	171,363	115,078	56,285	50,857	24,851
충북	134,381	98,414	35,967	44,820	23,012
충남	262,163	181,373	80,790	93,621	45,371
전북	213,846	145,678	68,168	71,631	34,909
전남	332,065	231,546	100,519	104,459	49,744
경북	432,682	270,620	162,062	149,624	64,972
경남	241,109	171,969	69,140	81,099	38,356
제주	18,648	11,103	7,545	5,591	2,339
합계	2,006,398	1,345,272	661,126	671,512	312,663
1 - 2	92,255	82,691	9,564	23,774	15,220
3 - 4	129,383	111,155	18,228	42,155	26,224
5 - 6	115,090	94,746	20,344	38,408	21,956
7 - 9	143,408	115,343	28,065	48,545	27,502
10 - 14	192,134	147,417	44,717	67,220	35,148
15 - 19	147,159	110,568	36,591	51,157	26,569
20 - 29	206,477	145,709	60,768	70,874	34,319
30 - 39	159,353	107,171	52,182	54,270	25,044
40 - 49	127,051	81,232	45,819	42,819	19,332
50 - 99	344,037	194,930	149,107	116,098	44,881
100 OVER	350,051	154,310	195,741	116,192	36,468

단위:마리

만	1 - 2			2 세 이 상		
	수 컷	계	암 컷	수 컷	계	암 컷
82	16	4	12	38	38	0
188	262	190	72	717	704	13
3,843	4,797	1,297	3,500	6,455	5,475	980
2,004	3,612	936	2,676	2,762	2,457	305
809	996	615	381	1,957	1,778	179
824	1,169	931	238	2,725	2,668	57
3,676	5,129	2,613	2,516	11,748	10,899	849
29,275	37,786	15,246	22,540	50,162	44,531	5,631
26,006	41,821	19,890	21,931	78,685	70,337	8,348
21,808	28,153	17,107	11,046	61,408	58,295	3,113
48,250	67,939	37,939	30,000	100,603	98,063	2,540
36,722	51,084	27,248	23,836	91,131	83,521	7,610
54,715	79,745	42,009	37,736	147,861	139,793	8,068
84,652	96,929	37,344	59,585	186,129	168,304	17,825
42,743	42,210	21,336	20,874	117,800	112,277	5,523
3,252	4,703	1,811	2,892	8,354	6,953	1,401
358,849	466,351	226,516	239,835	868,535	806,093	62,442
8,554	13,146	12,244	902	55,335	55,227	108
15,931	17,540	15,453	2,087	69,688	69,478	210
16,452	18,897	15,213	3,684	57,785	57,577	208
21,043	24,878	18,895	5,983	69,985	68,946	1,039
32,072	35,714	24,880	10,834	89,200	87,389	1,811
24,588	29,157	18,882	10,275	66,845	65,117	1,728
36,555	47,112	25,399	21,713	88,491	85,991	2,500
29,226	37,433	17,523	19,910	67,650	64,604	3,046
23,487	34,634	14,430	20,204	49,598	47,470	2,128
71,217	93,557	34,393	59,164	134,382	115,656	18,726
79,724	114,283	29,204	85,079	119,576	88,638	30,938

10. 한우 과거 3개월간 변동상황

	증 가		
	계	생 산	구 입
2004.06	275,823	172,789	103,034
2004.09	246,546	133,436	113,110
2004.12	226,600	108,058	118,542
2005.03	237,406	120,922	116,484
2005.06	307,320	188,272	119,048
2005.09	265,535	146,870	118,665
2005.12	224,771	116,026	108,745
2006.03	262,455	143,442	119,013
2006.06	335,264	219,392	115,872
2006.09	296,153	172,678	123,475
2006.12	264,353	126,395	137,958
2007.03	280,958	156,872	124,086
2007.06	359,941	240,517	119,424
서울	24	6	18
부산	225	211	14
대구	2,638	1,523	1,115
인천	1,495	704	791
광주	851	630	221
대전	1,220	1,063	157
울산	3,777	2,746	1,031
경기	25,895	15,054	10,841
강원	27,632	20,605	7,027
충북	26,088	18,277	7,811
충남	42,990	29,839	13,151
전북	34,911	25,139	9,772
전남	68,643	39,550	29,093
경북	76,689	50,078	26,611
경남	44,109	33,159	10,950
제주	2,754	1,933	821

단위:마리

계	감 소		출 하
	계	폐 사	
174,221	3,493	170,728	
200,595	4,003	196,592	
227,059	2,719	224,340	
228,197	3,490	224,707	
204,898	4,756	200,142	
212,755	3,817	208,938	
226,520	2,958	223,562	
233,338	5,444	227,894	
208,673	5,562	203,111	
236,469	7,355	229,114	
265,400	6,219	259,181	
253,746	4,099	249,647	
224,386	5,526	218,860	
23	0	23	
129	9	120	
2,178	95	2,083	
828	17	811	
502	35	467	
543	10	533	
2,506	115	2,391	
14,316	374	13,942	
16,079	522	15,557	
15,944	451	15,493	
28,702	466	28,236	
20,158	333	19,825	
44,690	574	44,116	
48,166	1,396	46,770	
28,176	1,084	27,092	
1,446	45	1,401	

### 11. 젓소 사육 규모별 가구수

	합 계	1 - 9 마리	10 - 19	20 - 29	30 - 39
1996.12	21,129	2,853	5,435	5,742	3,717
1997.12	17,419	1,805	3,268	4,422	3,464
1998.12	15,671	1,571	2,509	3,422	3,031
1999.12	14,392	1,372	1,886	2,971	2,723
2000.12	13,348	828	1,656	2,393	2,626
2001.12	12,827	946	1,406	2,066	2,281
2002.12	11,716	730	984	1,765	1,964
2003.12	10,514	525	913	1,234	1,614
2004.12	9,612	455	695	1,060	1,372
2005.12	8,923	429	570	838	1,268
2006.12	8,260	364	422	745	1,005
2007.03	8,138	329	428	754	975
2007.06	7,949	299	315	795	1,010
서울	2	0	0	1	0
부산	17	1	2	3	2
대구	62	3	3	14	6
인천	83	1	2	12	9
광주	13	4	0	0	1
대전	1	0	0	1	0
울산	17	0	1	2	0
경기	3,264	89	117	369	422
강원	340	23	24	18	42
충북	479	30	41	61	49
충남	1,291	58	56	107	207
전북	555	20	13	34	78
전남	483	15	8	30	27
경북	811	31	38	125	111
경남	472	24	9	17	55
제주	59	0	1	1	1

단위:가구

40 - 49	50 - 99	100 - 199 1)	200 - 299	300 - 399	400 - 499	500마리 이 상	
1,771	1,454	157	0	0	0	0	0
2,129	2,116	215	0	0	0	0	0
2,162	2,715	233	15	4	2	7	7
2,078	3,059	271	14	7	4	7	7
2,112	3,349	353	16	7	1	7	7
1,858	3,818	418	20	5	2	7	7
1,773	3,996	469	21	4	3	7	7
1,689	3,942	561	21	5	2	8	8
1,529	3,879	580	28	7	1	6	6
1,368	3,815	596	28	6	1	4	4
1,336	3,677	668	32	5	3	3	3
1,272	3,677	660	33	5	2	3	3
1,131	3,679	677	32	6	2	3	3
0	1	0	0	0	0	0	0
2	7	0	0	0	0	0	0
10	21	4	1	0	0	0	0
23	35	1	0	0	0	0	0
2	6	0	0	0	0	0	0
0	0	0	0	0	0	0	0
2	9	3	0	0	0	0	0
527	1,486	241	10	1	0	2	2
54	155	20	2	2	0	0	0
72	203	23	0	0	0	0	0
157	576	123	6	1	0	0	0
47	286	71	3	2	1	0	0
46	281	72	4	0	0	0	0
117	327	59	3	0	0	0	0
67	247	49	3	0	1	0	0
5	39	11	0	0	0	1	1

1) 1997.12월까지의 사육규모 100마리 이상인 사육가구수임.

## 12. 젓소 사육 규모별 마리수

	합 계	1 - 9 마리	10 - 19	20 - 29	30 - 39
1996.12	551,493	14,252	79,252	138,672	124,925
1997.12	544,417	9,464	47,708	108,120	117,339
1998.12	538,913	8,197	37,455	83,531	102,566
1999.12	534,506	7,069	27,655	73,000	92,669
2000.12	543,708	4,084	24,369	58,873	89,356
2001.12	548,176	4,383	20,343	50,574	77,933
2002.12	543,587	3,670	14,733	43,307	67,259
2003.12	518,645	2,351	13,043	30,048	54,960
2004.12	497,261	2,214	10,133	25,797	47,054
2005.12	478,865	2,134	8,458	20,744	43,895
2006.12	464,056	1,908	6,376	18,325	34,370
2007.03	460,578	1,662	6,606	18,755	33,606
2007.06	456,386	1,620	4,715	19,288	35,061
서울	103	0	0	22	0
부산	749	9	27	69	71
대구	3,184	16	41	328	187
인천	4,033	5	31	278	305
광주	659	27	0	0	37
대전	26	0	0	26	0
울산	1,151	0	17	66	0
경기	182,236	473	1,807	9,068	14,543
강원	18,631	154	363	408	1,440
충북	23,181	189	571	1,436	1,757
충남	75,375	293	823	2,727	7,368
전북	36,366	110	204	803	2,729
전남	33,157	45	124	649	916
경북	42,868	170	556	2,988	3,856
경남	29,615	129	133	400	1,818
제주	5,052	0	18	20	34

단위:마리

40 - 49	50 - 99	100 - 199 1)	200 - 299	300 - 399	400 - 499	500마리 이 상
76,121	89,304	28,967	0	0	0	0
92,920	132,461	36,405	0	0	0	0
94,660	173,058	28,875	3,776	1,397	954	4,444
91,096	197,366	33,592	3,301	2,242	1,846	4,670
92,928	219,597	43,098	3,865	2,374	423	4,741
82,006	250,420	50,873	4,613	1,666	883	4,482
78,027	267,038	57,503	4,798	1,323	1,302	4,627
75,327	262,525	67,855	4,750	1,735	923	5,128
67,825	260,801	70,104	6,282	2,425	436	4,190
60,584	258,027	73,081	6,400	2,125	492	2,925
59,946	249,778	81,008	7,286	1,708	1,374	1,977
56,606	250,762	80,390	7,538	1,710	870	2,073
50,226	251,057	82,101	7,332	2,042	895	2,049
0	81	0	0	0	0	0
91	482	0	0	0	0	0
454	1,484	449	225	0	0	0
1,042	2,260	112	0	0	0	0
94	501	0	0	0	0	0
0	0	0	0	0	0	0
87	572	409	0	0	0	0
23,389	99,798	29,190	2,327	321	0	1,320
2,385	10,350	2,368	448	715	0	0
3,199	13,389	2,640	0	0	0	0
6,964	40,183	15,235	1,394	388	0	0
2,071	19,892	8,735	726	618	478	0
2,029	19,738	8,802	854	0	0	0
5,165	22,309	7,114	710	0	0	0
3,039	17,279	5,752	648	0	417	0
217	2,739	1,295	0	0	0	729

1) 1997. 12월까지는 사육규모 100마리 이상인 사육가구수임.



### 13. 젓소 연령별·성별 마리수

	합 계			1 세 미	
	계	암 컷	수 컷	계	암 컷
1996.12	551,493	551,493	0	123,964	123,964
1997.12	544,417	544,417	0	119,586	119,586
1998.12	538,913	538,913	0	114,803	114,803
1999.12	534,506	534,506	0	111,283	111,283
2000.12	543,708	543,708	0	112,284	112,284
2001.12	548,176	548,176	0	110,166	110,166
2002.12	543,587	543,587	0	114,820	114,820
2003.12	518,645	518,645	0	102,026	102,026
2004.12	497,261	497,261	0	98,649	98,649
2005.12	478,865	478,865	0	96,328	96,328
2006.12	464,056	464,056	0	92,191	92,191
2007.03	460,578	460,578	0	90,550	90,550
2007.06	456,386	456,386	0	88,839	88,839
서울	103	103	0	24	24
부산	749	749	0	169	169
대구	3,184	3,184	0	783	783
인천	4,033	4,033	0	715	715
광주	659	659	0	124	124
대전	26	26	0	4	4
울산	1,151	1,151	0	244	244
경기	182,236	182,236	0	35,610	35,610
강원	18,631	18,631	0	3,645	3,645
충북	23,181	23,181	0	4,306	4,306
충남	75,375	75,375	0	14,695	14,695
전북	36,366	36,366	0	7,612	7,612
전남	33,157	33,157	0	6,263	6,263
경북	42,868	42,868	0	8,228	8,228
경남	29,615	29,615	0	5,702	5,702
제주	5,052	5,052	0	715	715

단위:마리

만	1 - 2			2 세 이 상			
	수 컷	계	암 컷	수 컷	계	암 컷	수 컷
0	112,011	112,011	0	315,518	315,518	0	0
0	115,085	115,085	0	309,746	309,746	0	0
0	116,282	116,282	0	307,828	307,828	0	0
0	117,710	117,710	0	305,513	305,513	0	0
0	119,568	119,568	0	311,856	311,856	0	0
0	120,442	120,442	0	317,568	317,568	0	0
0	120,406	120,406	0	308,361	308,361	0	0
0	121,233	121,233	0	295,386	295,386	0	0
0	112,941	112,941	0	285,671	285,671	0	0
0	108,856	108,856	0	273,681	273,681	0	0
0	106,212	106,212	0	265,653	265,653	0	0
0	105,918	105,918	0	264,110	264,110	0	0
0	104,474	104,474	0	263,073	263,073	0	0
0	25	25	0	54	54	0	0
0	150	150	0	430	430	0	0
0	643	643	0	1,758	1,758	0	0
0	890	890	0	2,428	2,428	0	0
0	143	143	0	392	392	0	0
0	4	4	0	18	18	0	0
0	295	295	0	612	612	0	0
0	41,716	41,716	0	104,910	104,910	0	0
0	4,240	4,240	0	10,746	10,746	0	0
0	5,178	5,178	0	13,697	13,697	0	0
0	17,225	17,225	0	43,455	43,455	0	0
0	8,055	8,055	0	20,699	20,699	0	0
0	8,361	8,361	0	18,533	18,533	0	0
0	9,200	9,200	0	25,440	25,440	0	0
0	6,920	6,920	0	16,993	16,993	0	0
0	1,429	1,429	0	2,908	2,908	0	0

14. 젓소 과거 3개월간 변동상황

	경산우 마리수	착유 마리수	증
			계
1996.12	308,930	252,409	85,706
1997.12	303,856	247,764	81,299
1998.12	302,609	246,920	89,128
1999.12	300,126	246,948	87,676
2000.12	307,387	255,053	78,460
2001.12	312,393	258,040	83,590
2002.12	304,681	252,253	79,149
2003.12	291,211	241,053	73,500
2004.12	282,398	236,511	70,558
2005.12	270,808	227,111	68,177
2006.12	262,903	220,170	65,815
2007.03	261,256	226,303	59,413
2007.06	260,221	220,013	52,521
서울	54	45	20
부산	416	377	92
대구	1,751	1,511	280
인천	2,403	2,006	446
광주	392	334	69
대전	18	15	2
울산	588	497	113
경기	103,437	88,306	20,990
강원	10,638	8,920	1,874
충북	13,333	11,192	2,618
충남	43,282	36,501	8,981
전북	20,594	17,599	4,088
전남	18,472	15,668	3,693
경북	25,162	20,852	5,418
경남	16,792	13,970	3,354
제주	2,889	2,220	483

단위:마리

가		감 소		
생 산	구 입	계	폐 사	출 하
62,961	22,745	89,470	2,545	86,925
61,029	20,270	85,709	2,000	83,709
64,878	24,250	102,815	4,751	98,064
67,033	20,643	84,173	3,564	80,609
62,393	16,067	77,005	5,456	71,549
69,528	14,062	82,336	3,288	79,048
68,036	11,113	76,037	3,191	72,846
63,301	10,199	77,330	2,903	74,427
61,675	8,883	74,307	2,826	71,481
61,203	6,974	76,548	3,541	73,007
59,802	6,013	63,913	2,421	61,492
53,748	5,665	62,326	3,069	59,257
46,846	5,675	52,537	1,943	50,594
12	8	8	0	8
91	1	75	1	74
255	25	303	5	298
434	12	445	18	427
62	7	59	7	52
2	0	2	0	2
113	0	162	9	153
19,017	1,973	21,638	746	20,892
1,728	146	1,758	126	1,632
2,175	443	2,483	60	2,423
7,937	1,044	8,759	298	8,461
3,396	692	3,681	143	3,538
3,227	466	3,813	185	3,628
4,834	584	5,392	188	5,204
3,099	255	3,380	113	3,267
464	19	579	44	535

### 15. 돼지 사육 규모별 가구수

	합 계	1 - 4 마리	5 - 9	10 - 19	20 - 29	30 - 49
1996.12	33,276	12,354	2,060	2,624	1,347	1,557
1997.12	27,131	8,963	1,566	2,256	951	1,229
1998.12	27,002	8,947	1,621	1,643	878	1,168
1999.12	24,444	8,222	1,140	1,408	1,098	849
2000.12	23,841	7,659	1,536	1,570	651	960
2001.12	19,531	5,313	1,323	1,268	400	839
2002.12	17,437	4,998	826	874	392	563
2003.12	15,242	4,077	590	818	317	443
2004.12	13,268	2,972	779	622	293	500
2005.12	12,290	2,475	721	612	402	475
2006.12	11,309	1,959	342	846	297	304
2007.03	10,765	1,742	333	783	203	275
2007.06	10,546	1,585	407	762	265	265
서울	0	0	0	0	0	0
부산	61	2	0	2	18	2
대구	92	1	0	0	32	0
인천	137	4	1	30	2	10
광주	20	0	2	3	5	0
대전	6	0	0	0	0	1
울산	51	0	1	2	0	0
경기	1,486	16	16	61	15	18
강원	486	65	53	51	14	18
충북	456	42	40	14	6	7
충남	1,623	211	22	131	74	42
전북	1,706	217	61	83	30	19
전남	1,497	259	163	182	46	103
경북	853	36	1	121	5	21
경남	1,838	732	47	82	18	23
제주	234	0	0	0	0	1

단위:가구

50 - 99	100 - 299	300 - 499	500 - 999	1,000 - 4,999	5,000 - 9,999	10,000마리 이 상	
2,534	5,169	1,960	2,373	1,231	43	24	
2,038	4,073	1,798	2,594	1,574	62	27	
2,259	4,047	1,823	2,684	1,843	62	27	
1,511	3,735	1,627	2,703	2,053	63	35	
1,498	3,366	1,628	2,633	2,211	94	35	
1,426	2,444	1,415	2,370	2,588	102	43	
1,212	2,217	1,275	2,135	2,776	122	47	
960	1,775	1,103	2,231	2,746	130	52	
738	1,686	892	1,918	2,682	128	58	
619	1,452	876	1,707	2,755	133	63	
612	1,433	849	1,579	2,858	165	65	
725	1,293	787	1,537	2,862	156	69	
606	1,246	682	1,624	2,875	156	73	
0	0	0	0	0	0	0	
18	6	6	5	2	0	0	
1	33	11	6	8	0	0	
2	14	8	50	16	0	0	
0	5	1	1	3	0	0	
0	3	0	1	1	0	0	
4	12	0	21	10	0	1	
39	155	147	444	535	31	9	
6	51	19	74	121	9	5	
7	26	33	102	165	9	5	
80	136	125	246	510	30	16	
273	427	91	153	324	22	6	
5	199	50	177	294	14	5	
33	85	45	132	339	19	16	
132	89	130	185	375	18	7	
6	5	16	27	172	4	3	

## 16. 돼지 사육 규모별 마리수

	합 계	1 - 4 마리	5 - 9	10 - 19	20 - 29	30 - 49
1996. 12	6,515,773	19,521	14,371	34,491	31,246	59,754
1997. 12	7,095,852	14,690	10,804	29,111	22,350	46,255
1998. 12	7,543,777	14,596	10,667	21,819	20,081	44,374
1999. 12	7,863,655	14,546	7,879	18,987	25,872	32,021
2000. 12	8,214,369	12,970	9,959	20,214	15,768	37,534
2001. 12	8,719,851	9,710	8,709	16,429	9,337	32,229
2002. 12	8,974,403	9,560	5,831	11,230	9,512	21,266
2003. 12	9,230,677	7,008	3,621	10,687	7,246	16,549
2004. 12	8,908,456	5,275	5,351	8,650	6,753	18,866
2005. 12	8,961,505	4,599	4,840	8,319	9,617	18,411
2006. 12	9,382,039	3,372	2,428	11,243	6,757	11,698
2007. 03	9,344,511	3,178	2,335	10,321	4,899	10,502
2007. 06	9,462,383	2,609	2,775	11,003	6,346	9,885
서울	0	0	0	0	0	0
부산	10,880	5	0	24	380	60
대구	32,145	4	0	0	640	0
인천	67,975	11	7	385	44	306
광주	8,279	0	14	42	118	0
대전	3,179	0	0	0	0	37
울산	58,192	0	9	32	0	0
경기	1,839,525	36	132	1,053	378	674
강원	442,289	125	369	738	319	553
충북	546,880	85	319	214	138	288
충남	1,749,245	340	155	1,773	1,822	1,628
전북	1,081,002	268	411	1,013	764	755
전남	900,731	560	1,114	2,447	1,199	3,924
경북	1,142,865	69	5	1,870	108	761
경남	1,153,456	1,106	240	1,412	436	869
제주	425,740	0	0	0	0	30

단위:마리

50 - 99	100 - 299	300 - 499	500 - 999	1,000 - 4,999	5,000 - 9,999	10,000마리 이 상
179,490	960,198	769,084	1,665,460	2,079,719	292,210	410,229
143,396	749,423	718,383	1,849,187	2,638,351	423,485	450,417
158,029	757,920	711,339	1,897,396	3,099,803	436,550	371,203
105,184	668,597	636,237	1,909,800	3,529,079	434,637	480,816
102,901	579,371	637,312	1,855,068	3,819,868	629,293	494,111
106,170	457,187	548,613	1,701,293	4,511,772	689,957	628,445
99,508	396,418	499,732	1,536,765	4,902,290	807,462	674,829
74,723	332,982	430,302	1,642,026	5,057,413	870,827	777,293
57,504	339,120	353,307	1,402,434	5,018,593	852,493	840,110
45,430	293,273	342,874	1,257,740	5,184,769	883,407	908,226
47,489	306,904	338,847	1,150,600	5,406,129	1,104,654	991,918
53,495	268,141	310,529	1,128,975	5,482,222	1,041,642	1,028,272
46,999	261,741	271,627	1,190,198	5,543,403	1,039,565	1,076,232
0	0	0	0	0	0	0
1,031	1,452	2,502	3,059	2,367	0	0
77	5,874	4,552	4,069	16,929	0	0
127	2,428	3,112	31,280	30,275	0	0
0	577	450	942	6,136	0	0
0	503	0	993	1,646	0	0
275	2,922	0	13,509	16,545	0	24,900
3,082	28,985	58,029	320,193	1,077,770	203,111	146,082
470	8,596	7,222	54,284	226,688	57,408	85,517
517	4,703	12,427	72,397	315,423	63,422	76,947
5,771	30,401	51,387	188,207	1,034,454	200,539	232,768
24,419	96,876	35,250	118,188	576,037	151,117	75,904
355	46,672	21,046	129,054	511,290	93,148	89,922
2,781	14,411	18,553	100,038	673,430	122,359	208,480
7,556	16,239	50,048	133,384	725,510	122,537	94,119
538	1,102	7,049	20,601	328,903	25,924	41,593



17. 돼지 월령별·성별 마리수

	합 계	2개월 미만	2 - 4	4 - 6	소 계
1996.12	6,515,773	1,911,940	2,222,579	1,506,534	78,546
1997.12	7,095,852	2,060,716	2,386,223	1,719,437	83,034
1998.12	7,543,777	2,165,712	2,539,087	1,935,545	70,258
1999.12	7,863,655	2,287,565	2,672,666	1,964,008	80,043
2000.12	8,214,369	2,412,920	2,764,851	2,070,947	73,838
2001.12	8,719,851	2,594,419	2,889,011	2,231,526	80,209
2002.12	8,974,403	2,682,306	2,940,251	2,347,307	79,978
2003.12	9,230,677	2,847,985	2,988,598	2,378,838	72,349
2004.12	8,908,456	2,712,826	2,865,721	2,358,588	77,925
2005.12	8,961,505	2,730,152	2,886,443	2,338,191	87,254
2006.12	9,382,039	2,891,873	2,978,345	2,464,680	85,102
2007.03	9,344,511	2,935,344	2,928,329	2,436,911	88,454
2007.06	9,462,383	2,955,851	2,986,385	2,460,708	89,325
서울	0	0	0	0	0
부산	10,880	3,878	3,335	2,302	37
대구	32,145	10,664	10,414	7,416	78
인천	67,975	19,446	21,374	19,819	360
광주	8,279	2,743	2,491	2,115	104
대전	3,179	964	925	921	36
울산	58,192	15,414	21,264	15,677	413
경기	1,839,525	568,970	604,101	461,280	17,452
강원	442,289	123,068	143,080	122,534	6,123
충북	546,880	169,768	172,985	142,160	4,671
충남	1,749,245	557,777	564,544	429,143	15,747
전북	1,081,002	321,500	351,400	290,952	8,054
전남	900,731	300,362	260,998	231,897	10,913
경북	1,142,865	355,547	353,063	307,564	11,167
경남	1,153,456	371,020	344,252	315,312	10,256
제주	425,740	134,730	132,159	111,616	3,914

단위:마리

6 - 8			8 개 월 이 상		
암 컷	그중모돈용	수 컷	계	암 컷	수 컷
70,227	64,960	8,319	796,174	745,224	50,950
76,888	67,636	6,146	846,442	797,077	49,365
65,613	55,152	4,645	833,175	788,001	45,174
75,636	71,597	4,407	859,373	815,256	44,117
67,513	61,893	6,325	891,813	850,211	41,602
75,167	70,753	5,042	924,686	884,696	39,990
73,147	65,572	6,831	924,561	889,117	35,444
69,459	65,386	2,890	942,907	910,093	32,814
74,071	70,116	3,854	893,396	865,013	28,383
79,534	73,037	7,720	919,465	892,633	26,832
81,240	77,121	3,862	962,039	934,946	27,093
81,429	76,315	7,025	955,473	929,603	25,870
81,582	77,551	7,743	970,114	944,185	25,929
0	0	0	0	0	0
37	37	0	1,328	1,214	114
77	77	1	3,573	3,415	158
348	348	12	6,976	6,664	312
96	87	8	826	789	37
26	26	10	333	315	18
413	413	0	5,424	5,295	129
16,306	15,127	1,146	187,722	183,396	4,326
4,846	3,413	1,277	47,484	46,115	1,369
4,642	4,543	29	57,296	56,280	1,016
12,393	11,933	3,354	182,034	178,173	3,861
8,001	7,997	53	109,096	106,288	2,808
10,483	10,371	430	96,561	93,157	3,404
10,957	10,806	210	115,524	112,442	3,082
9,610	9,075	646	112,616	109,172	3,444
3,347	3,298	567	43,321	41,470	1,851

18. 돼지 과거 3개월간 변동상황

	증 가			감
	계	생 산	구 입	계
1996.12	3,551,926	3,154,703	397,223	3,586,766
1997.12	3,790,898	3,357,497	433,401	3,719,401
1998.12	4,080,227	3,524,779	555,448	4,287,714
1999.12	4,407,685	3,778,547	629,138	4,271,065
2000.12	4,622,420	4,014,632	607,788	4,761,521
2001.12	4,903,298	4,259,529	643,769	4,951,011
2002.12	5,068,380	4,390,371	678,009	5,015,918
2003.12	5,319,192	4,589,896	729,296	5,314,869
2004.12	5,152,907	4,386,570	766,337	5,282,409
2005.12	5,246,662	4,484,358	762,304	5,224,454
2006.12	5,535,601	4,779,542	756,059	5,479,508
2007.03	5,424,451	4,727,908	696,543	5,398,735
2007.06	5,631,372	4,875,208	756,164	5,472,152
서울	0	0	0	0
부산	7,152	5,632	1,520	5,847
대구	15,347	15,107	240	15,882
인천	31,693	29,824	1,869	40,031
광주	4,383	4,371	12	4,040
대전	1,755	1,750	5	1,619
울산	29,787	22,355	7,432	27,920
경기	1,213,887	950,410	263,477	1,203,680
강원	245,720	222,286	23,434	244,473
충북	393,728	297,727	96,001	386,182
충남	1,058,141	944,422	113,719	1,021,363
전북	603,367	518,389	84,978	559,821
전남	528,467	495,720	32,747	520,396
경북	626,575	578,646	47,929	601,856
경남	656,473	583,980	72,493	624,927
제주	214,897	204,589	10,308	214,115

단위:마리

소		분만한 모돈	입 신 모 돈		
폐 사	출 하		2,5,8,11	1,4,7,10	12,3,6,9
255,397	3,331,369	337,554	149,834	149,635	145,524
259,601	3,459,800	360,199	162,636	164,440	159,212
313,220	3,974,494	372,966	159,488	159,954	158,044
303,870	3,967,195	390,244	167,612	167,581	163,889
339,974	4,421,547	413,261	176,257	177,794	174,024
369,550	4,581,461	434,568	182,810	185,329	183,285
386,603	4,629,315	446,426	185,285	188,601	186,284
440,294	4,874,575	462,689	190,080	192,129	191,618
473,733	4,808,676	442,086	181,102	180,404	180,124
570,277	4,654,177	449,330	185,678	186,359	185,527
689,858	4,789,650	476,283	191,742	194,828	192,388
706,588	4,692,147	469,204	190,730	193,649	191,127
723,374	4,748,778	487,550	197,594	196,802	201,297
0	0	0	0	0	0
605	5,242	581	237	226	241
1,551	14,331	1,548	684	622	624
3,518	36,513	3,043	1,319	1,243	1,357
370	3,670	412	154	168	155
96	1,523	177	77	69	77
2,403	25,517	2,309	859	831	842
181,580	1,022,100	94,442	38,015	37,679	37,869
34,010	210,463	22,219	9,486	9,285	9,408
48,214	337,968	29,364	12,752	12,735	12,853
128,268	893,095	97,659	36,919	37,368	41,392
66,246	493,575	52,272	21,839	21,994	21,957
64,840	455,556	48,356	19,797	19,791	19,270
72,740	529,116	57,972	22,943	22,785	22,960
90,458	534,469	56,399	23,559	23,042	23,248
28,475	185,640	20,797	8,954	8,964	9,044

### 19. 닭 사육 규모별 가구수

	합 계	1 - 2,999	3,000 - 4,999	5,000 - 9,999	10,000 - 19,999 1)
1996.12	187,467	183,500	324	911	2,032
1997.12	162,423	158,710	204	772	1,891
1998.12	168,060	164,187	245	1,001	1,093
1999.12	209,767	205,773	247	984	1,154
2000.12	217,963	213,981	283	781	1,101
2001.12	200,954	197,006	332	648	1,157
2002.12	176,206	172,598	138	635	975
2003.12	144,297	140,910	121	620	834
2004.12	131,288	127,973	134	545	709
2005.12	135,817	132,507	98	551	653
2006.12	3,559	0	149	487	766
2007.03	3,722	0	140	510	779
2007.06	4,149	0	139	480	808
서울	0	0	0	0	0
부산	9	0	2	1	4
대구	13	0	1	3	2
인천	40	0	4	8	10
광주	4	0	0	0	0
대전	13	0	0	1	3
울산	18	0	1	5	6
경기	865	0	19	69	188
강원	167	0	4	17	42
충북	262	0	7	28	59
충남	648	0	9	28	98
전북	633	0	6	35	120
전남	403	0	15	20	37
경북	743	0	44	225	150
경남	281	0	24	35	65
제주	50	0	3	5	24

2006년부터 3,000수 이상 사육가구만 전수조사

단위:가구

20,000 - 29,999 2)	30,000 - 39,999 3)	40,000 - 49,999 4)	50,000 - 99,999 5)	100,000 - 199,999 6)	200,000 마리 이상 7)	
0	479	0	221	0	0	0
0	568	0	278	0	0	0
672	383	198	229	37	15	15
615	429	233	268	41	23	23
689	502	216	338	44	28	28
650	489	256	352	39	25	25
627	499	297	359	55	23	23
579	515	245	392	60	21	21
578	465	320	470	65	29	29
565	533	336	479	66	29	29
627	502	364	545	87	32	32
629	545	384	605	101	29	29
692	639	458	768	126	39	39
0	0	0	0	0	0	0
0	2	0	0	0	0	0
3	0	1	3	0	0	0
5	3	4	5	1	0	0
1	1	1	0	1	0	0
7	2	0	0	0	0	0
0	2	1	2	1	0	0
189	139	97	133	22	9	9
43	26	16	15	3	1	1
47	41	28	45	4	3	3
110	141	97	142	18	5	5
98	117	79	152	21	5	5
53	52	45	149	27	5	5
89	68	63	79	17	8	8
40	38	25	41	11	2	2
7	7	1	2	0	1	1

1997.12월까지는 사육규모 1)에는 2)를, 3)에는 4)를, 5)에는 6)과 7)을 포함함.

## 20. 닭 사육 규모별 마리수

	합 계	1 - 2,999	3,000 - 4,999	5,000 - 9,999	10,000 - 19,999 1)
1996.12	82,829,359	2,484,518	1,197,775	6,807,579	33,474,308
1997.12	88,251,130	2,182,939	781,488	5,664,569	32,093,650
1998.12	85,847,387	1,835,136	953,161	7,300,500	14,830,996
1999.12	94,587,267	2,633,495	926,735	7,155,068	16,082,234
2000.12	102,546,783	2,327,621	1,061,649	5,593,430	15,718,999
2001.12	102,392,943	2,194,765	1,216,555	4,680,743	16,005,683
2002.12	101,692,903	1,894,206	520,407	4,687,991	13,567,022
2003.12	99,018,605	1,713,567	448,458	4,659,049	11,326,188
2004.12	106,736,000	1,457,225	539,474	4,399,811	10,061,248
2005.12	109,627,646	1,599,670	359,678	4,284,079	9,239,465
2006.12	119,180,640	0	553,310	3,750,573	10,819,607
2007.03	126,256,535	0	540,644	3,836,754	11,106,434
2007.06	151,113,858	0	533,212	3,568,874	11,615,147
서울	0	0	0	0	0
부산	154,200	0	6,000	9,100	74,100
대구	411,850	0	4,900	27,950	26,000
인천	1,038,640	0	14,190	54,750	138,100
광주	204,000	0	0	0	0
대전	252,000	0	0	7,000	38,000
울산	502,634	0	3,200	32,000	84,000
경기	31,540,917	0	73,751	525,222	2,817,870
강원	5,165,853	0	17,040	116,700	607,930
충북	9,225,640	0	26,650	214,635	839,421
충남	26,227,892	0	33,820	204,634	1,508,770
전북	24,690,438	0	20,500	262,910	1,655,696
전남	20,216,921	0	54,400	133,800	522,646
경북	21,011,438	0	175,801	1,694,657	2,063,627
경남	9,264,234	0	91,590	243,735	903,187
제주	1,207,201	0	11,370	41,781	335,800

2006년부터 3,000수 이상 사육가구만 전수조사

단위:마리

20,000 - 29,999 2)	30,000 - 39,999 3)	40,000 - 49,999 4)	50,000 - 99,999 5)	100,000 - 199,999 6)	200,000 마리 이상 7)
0	17,266,289	0	21,598,890	0	0
0	20,522,684	0	27,005,800	0	0
15,575,875	12,680,917	8,529,379	14,209,653	4,904,700	5,027,070
14,550,963	14,097,464	10,065,377	16,634,348	5,377,813	7,063,770
16,222,491	16,555,772	9,330,000	21,208,538	5,557,757	8,970,526
15,448,244	16,146,740	11,002,173	22,395,270	5,249,152	8,053,618
14,900,214	16,429,946	12,838,670	22,799,830	6,904,283	7,150,334
13,813,100	17,064,446	10,592,807	24,717,772	7,816,095	6,867,123
13,784,555	15,567,481	13,879,944	29,687,340	8,218,712	9,140,210
13,307,103	17,832,746	14,676,172	30,983,087	8,427,525	8,918,121
15,062,881	16,729,245	15,869,738	34,978,543	11,399,474	10,017,269
14,953,681	18,073,125	16,688,312	38,582,279	13,079,926	9,395,380
16,484,886	21,287,773	19,971,212	49,709,706	15,652,258	12,290,790
0	0	0	0	0	0
0	65,000	0	0	0	0
61,000	0	42,000	250,000	0	0
121,200	107,400	170,000	333,000	100,000	0
25,000	30,000	43,000	0	106,000	0
147,000	60,000	0	0	0	0
0	71,000	40,000	140,000	132,434	0
4,627,830	4,706,375	4,277,881	8,653,044	3,090,044	2,768,900
1,035,988	859,756	696,910	934,810	303,719	593,000
1,112,354	1,374,125	1,239,045	3,039,990	495,930	883,490
2,641,690	4,750,875	4,186,140	8,957,913	2,226,050	1,718,000
2,243,650	3,829,500	3,396,582	9,437,500	2,497,100	1,347,000
1,243,290	1,705,944	2,012,380	10,053,700	3,179,361	1,311,400
2,101,445	2,235,725	2,721,394	5,013,819	2,146,970	2,858,000
949,039	1,266,073	1,100,330	2,761,630	1,374,650	574,000
175,400	226,000	45,550	134,300	0	237,000

1997.12월까지는 사육규모 1)에는 2)를, 3)에는 4)를, 5)에는 6)과 7)을 포함함.



## 21. 닭 월령별·용도별 마리수

	월 령 별			
	합 계	3 개월미만	3 - 6	6 개월이상
1996.12	82,829,359	36,452,759	6,928,169	39,448,431
1997.12	88,251,130	41,676,681	7,541,548	39,032,901
1998.12	85,847,387	42,599,791	6,633,119	36,614,477
1999.12	94,587,267	44,859,106	9,689,449	40,038,712
2000.12	102,546,783	54,467,783	7,721,350	40,357,650
2001.12	102,392,943	53,487,619	8,015,356	40,889,968
2002.12	101,692,903	51,980,805	8,628,080	41,084,018
2003.12	99,018,605	51,502,113	7,511,427	40,005,065
2004.12	106,736,000	57,994,633	8,227,765	40,513,602
2005.12	109,627,646	56,280,880	8,056,385	45,290,381
2006.12	119,180,640	62,414,266	8,258,281	48,508,093
2007.03	126,256,535	70,659,455	7,290,118	48,306,962
2007.06	151,113,858	96,008,358	7,597,289	47,508,211
서울	0	0	0	0
부산	154,200	126,000	10,800	17,400
대구	411,850	123,000	58,000	230,850
인천	1,038,640	690,390	33,300	314,950
광주	204,000	159,000	10,000	35,000
대전	252,000	206,000	0	46,000
울산	502,634	114,570	52,064	336,000
경기	31,540,917	16,813,930	1,616,608	13,110,379
강원	5,165,853	2,326,758	218,079	2,621,016
충북	9,225,640	6,440,385	375,830	2,409,425
충남	26,227,892	17,793,070	1,685,920	6,748,902
전북	24,690,438	20,317,439	615,019	3,757,980
전남	20,216,921	16,397,841	494,400	3,324,680
경북	21,011,438	9,427,917	1,624,956	9,958,565
경남	9,264,234	4,656,668	675,113	3,932,453
제주	1,207,201	415,390	127,200	664,611

2006년부터 3,000수 이상 사육가구만 전수조사

단위:마리

용		도		별					
종	계	산	란	계	육	계	검	용	계
	4,795,485		46,334,520		30,380,618				1,318,736
	4,498,520		48,190,182		34,427,104				1,135,324
	4,099,909		45,923,438		34,671,119				1,152,921
	4,397,580		51,933,970		36,557,865				1,697,852
	4,939,879		51,075,781		45,000,255				1,530,868
	5,505,997		49,799,834		45,659,643				1,427,469
	5,254,922		50,191,010		45,004,883				1,242,088
	4,798,423		48,350,700		44,803,165				1,066,317
	4,234,288		51,418,574		50,121,689				961,449
	4,715,612		53,391,534		50,421,787				1,098,710
	6,567,606		57,238,282		55,374,752				0
	6,381,519		56,525,242		63,349,774				0
	7,213,616		56,541,695		87,358,547				0
	0		0		0				0
	0		28,200		126,000				0
	42,000		246,850		123,000				0
	25,200		323,050		690,390				0
	0		55,000		149,000				0
	20,000		26,000		206,000				0
	0		429,434		73,200				0
	1,919,641		14,872,591		14,748,685				0
	78,220		3,163,453		1,924,180				0
	530,010		2,945,405		5,750,225				0
	2,155,261		8,719,161		15,353,470				0
	1,774,889		3,231,490		19,684,059				0
	181,400		4,043,440		15,992,081				0
	324,900		12,572,171		8,114,367				0
	158,955		4,878,179		4,227,100				0
	3,140		1,007,271		196,790				0

## 22. 산란계 사육 규모별 가구수

	합 계	1 - 2,999	3,000 - 4,999	5,000 - 9,999	10,000 - 19,999 1)
1996.12	2,652	436	180	629	1,071
1997.12	2,460	435	136	500	994
1998.12	2,685	374	191	803	653
1999.12	2,899	439	189	808	767
2000.12	2,601	354	242	642	617
2001.12	2,394	326	139	533	687
2002.12	2,317	260	127	552	636
2003.12	2,129	210	108	578	529
2004.12	2,043	211	94	486	488
2005.12	2,310	435	73	485	497
2006.12	1,934	0	119	431	532
2007.03	1,922	0	115	437	528
2007.06	1,872	0	111	418	526
서울	0	0	0	0	0
부산	2	0	0	1	1
대구	9	0	1	3	2
인천	23	0	3	8	8
광주	2	0	0	0	0
대전	2	0	0	0	2
울산	14	0	0	5	4
경기	400	0	15	51	116
강원	100	0	4	14	27
충북	104	0	5	25	34
충남	204	0	5	21	48
전북	152	0	5	27	66
전남	124	0	12	18	25
경북	531	0	41	214	131
경남	166	0	18	26	44
제주	39	0	2	5	18

2006년부터 3,000수 이상 사육가구만 전수조사

단위:가구

20,000 - 29,999 2)	30,000 - 39,999 3)	40,000 - 49,999 4)	50,000 - 99,999 5)	100,000 - 199,999 6)	200,000 마리 이상 7)
0	203	0	133	0	0
0	230	0	165	0	0
279	162	69	113	29	12
263	178	80	125	31	19
296	196	77	124	28	25
253	184	102	118	31	21
286	180	100	118	37	21
251	182	82	132	37	20
268	180	105	151	33	27
301	199	99	159	34	28
288	197	108	184	49	26
297	183	116	168	53	25
276	190	98	171	52	30
0	0	0	0	0	0
0	0	0	0	0	0
1	0	0	2	0	0
0	2	2	0	0	0
1	1	0	0	0	0
0	0	0	0	0	0
0	2	0	2	1	0
78	44	25	46	17	8
26	10	9	7	2	1
9	12	3	12	3	1
38	30	14	33	10	5
24	16	3	8	2	1
20	16	11	17	2	3
52	32	16	26	11	8
22	20	14	16	4	2
5	5	1	2	0	1

1997.12월까지는 사육규모 1)에는 2)를, 3)에는 4)를, 5)에는 6)과 7)을 포함함.

### 23. 산란계 사육 규모별 마리수

	합 계	1 - 2,999	3,000 - 4,999	5,000 - 9,999	10,000 - 19,999 1)
1996.12	46,334,520	496,057	667,246	4,830,884	17,031,298
1997.12	48,190,182	511,021	522,608	3,726,277	16,269,114
1998.12	45,923,438	407,870	752,282	5,836,863	8,832,050
1999.12	51,933,970	517,545	728,570	5,875,514	10,781,294
2000.12	51,075,781	391,182	956,201	4,743,202	8,844,949
2001.12	49,799,834	391,114	546,525	3,864,698	9,523,882
2002.12	50,191,010	323,007	476,836	4,121,049	8,601,454
2003.12	48,350,700	231,707	409,014	4,417,774	7,334,181
2004.12	51,418,574	229,974	391,081	3,885,706	6,904,427
2005.12	53,391,534	282,049	272,020	3,791,561	6,960,931
2006.12	57,238,282	0	445,290	3,360,758	7,477,082
2007.03	56,525,242	0	449,644	3,300,395	7,431,685
2007.06	56,541,695	0	433,993	3,115,323	7,404,094
서울	0	0	0	0	0
부산	28,200	0	0	9,100	19,100
대구	246,850	0	4,900	27,950	26,000
인천	323,050	0	11,100	54,750	99,800
광주	55,000	0	0	0	0
대전	26,000	0	0	0	26,000
울산	429,434	0	0	32,000	54,000
경기	14,872,591	0	58,651	392,422	1,693,894
강원	3,163,453	0	17,040	95,000	399,180
충북	2,945,405	0	18,800	190,615	462,300
충남	8,719,161	0	17,860	150,734	736,490
전북	3,231,490	0	17,500	205,560	878,210
전남	4,043,440	0	44,800	115,000	348,346
경북	12,572,171	0	164,501	1,622,757	1,801,027
경남	4,878,179	0	71,720	180,035	606,247
제주	1,007,271	0	7,121	39,400	253,500

2006년부터 3,000수 이상 사육가구만 전수조사

단위:마리

20,000 - 29,999 2)	30,000 - 39,999 3)	40,000 - 49,999 4)	50,000 - 99,999 5)	100,000 - 199,999 6)	200,000 마리 이상 7)
0	7,554,575	0	15,754,460	0	0
0	8,396,294	0	18,764,868	0	0
6,476,796	5,399,942	2,995,643	7,360,152	3,983,770	3,878,070
6,334,350	5,940,923	3,449,777	8,058,644	4,235,473	6,011,880
6,957,978	6,505,758	3,379,930	8,052,228	3,503,827	7,740,526
6,093,094	6,095,428	4,440,323	7,897,660	4,196,952	6,750,158
6,792,595	6,059,424	4,350,050	7,964,238	4,766,723	6,735,634
6,074,921	6,055,236	3,573,607	8,685,832	4,954,105	6,614,323
6,314,969	6,016,512	4,555,406	9,998,717	4,491,472	8,630,310
7,050,873	6,646,849	4,384,795	10,735,560	4,616,975	8,649,921
6,931,631	6,562,557	4,716,768	12,275,403	6,904,674	8,564,119
7,075,811	6,108,771	5,066,792	11,287,838	7,292,726	8,511,580
6,643,512	6,392,682	4,290,758	11,536,946	6,993,497	9,730,890
0	0	0	0	0	0
0	0	0	0	0	0
20,000	0	0	168,000	0	0
0	72,400	85,000	0	0	0
25,000	30,000	0	0	0	0
0	0	0	0	0	0
0	71,000	0	140,000	132,434	0
1,932,100	1,514,289	1,102,771	3,212,620	2,444,144	2,521,700
638,508	349,706	385,340	481,960	203,719	593,000
217,870	398,015	135,450	824,135	368,430	329,790
893,260	1,029,985	592,200	2,251,182	1,329,450	1,718,000
561,720	498,000	126,000	471,500	250,000	223,000
457,590	518,044	498,760	1,093,500	291,000	676,400
1,235,445	1,065,925	690,927	1,688,619	1,444,970	2,858,000
537,619	679,318	628,760	1,071,130	529,350	574,000
124,400	166,000	45,550	134,300	0	237,000

1997.12월까지는 사육규모 1)에는 2)를, 3)에는 4)를, 5)에는 6)과 7)을 포함함.

## 24. 육계 사육 규모별 가구수

	합 계	1 - 2,999	3,000 - 4,999	5,000 - 9,999	10,000 - 19,999 1)
1996.12	2,060	608	93	205	819
1997.12	1,916	470	34	227	764
1998.12	1,821	459	40	144	369
1999.12	1,895	567	47	124	311
2000.12	2,013	500	55	86	377
2001.12	2,154	501	187	97	356
2002.12	1,963	611	21	64	237
2003.12	1,611	328	12	33	240
2004.12	1,607	270	28	61	154
2005.12	1,575	310	18	58	99
2006.12	1,391	0	29	37	138
2007.03	1,548	0	21	52	150
2007.06	2,028	0	26	47	180
서울	0	0	0	0	0
부산	7	0	2	0	3
대구	3	0	0	0	0
인천	16	0	1	0	2
광주	2	0	0	0	0
대전	10	0	0	1	1
울산	4	0	1	0	2
경기	395	0	3	10	42
강원	67	0	0	5	16
충북	144	0	2	1	20
충남	368	0	4	3	22
전북	416	0	1	5	25
전남	270	0	1	3	6
경북	203	0	3	9	16
경남	110	0	5	9	20
제주	13	0	3	1	5

2006년부터 3,000수 이상 사육가구만 전수조사

단위:가구

20,000 - 29,999 2)	30,000 - 39,999 3)	40,000 - 49,999 4)	50,000 - 99,999 5)	100,000 - 199,999 6)	200,000 마리 이상 7)
0	256	0	79	0	0
0	321	0	100	0	0
365	208	121	107	6	2
324	231	147	134	6	4
365	283	134	198	12	3
357	285	143	220	5	3
302	293	190	229	15	1
255	320	153	250	19	1
287	268	206	303	29	1
213	313	235	300	28	1
278	284	243	344	34	4
269	331	257	420	44	4
360	417	342	578	70	8
0	0	0	0	0	0
0	2	0	0	0	0
2	0	0	1	0	0
4	1	2	5	1	0
0	0	1	0	1	0
6	2	0	0	0	0
0	0	1	0	0	0
97	90	68	79	6	0
16	15	6	8	1	0
33	29	24	33	1	1
56	94	79	105	5	0
59	95	70	139	18	4
31	35	35	131	25	3
37	34	46	53	5	0
17	18	10	24	7	0
2	2	0	0	0	0

1997.12월까지는 사육규모 1)에는 2)를, 3)에는 4)를, 5)에는 6)과 7)을 포함함.



## 25. 육계 사육 규모별 마리수

	합 계	1 - 2,999	3,000 - 4,999	5,000 - 9,999	10,000 - 19,999 1)
1996.12	30,380,618	559,926	359,922	1,417,031	14,142,755
1997.12	34,427,104	416,180	126,283	1,567,205	13,701,936
1998.12	34,671,119	185,367	142,553	1,078,843	5,076,100
1999.12	36,557,865	350,227	154,141	860,974	4,231,351
2000.12	45,000,255	409,177	191,594	567,443	5,441,948
2001.12	45,659,643	321,552	639,602	680,808	4,860,845
2002.12	45,004,883	284,502	69,041	418,434	3,407,643
2003.12	44,803,165	248,908	39,800	182,167	3,020,078
2004.12	50,121,689	211,492	108,705	523,814	2,171,227
2005.12	50,421,787	185,835	65,833	426,895	1,413,640
2006.12	55,374,752	0	104,270	240,765	1,937,728
2007.03	63,349,774	0	77,330	363,499	2,169,815
2007.06	87,358,547	0	93,560	330,880	2,685,153
서울	0	0	0	0	0
부산	126,000	0	6,000	0	55,000
대구	123,000	0	0	0	0
인천	690,390	0	3,090	0	38,300
광주	149,000	0	0	0	0
대전	206,000	0	0	7,000	12,000
울산	73,200	0	3,200	0	30,000
경기	14,748,685	0	11,600	71,880	670,025
강원	1,924,180	0	0	36,000	212,530
충북	5,750,225	0	7,850	5,000	307,981
충남	15,353,470	0	15,960	24,100	351,300
전북	19,684,059	0	3,000	34,500	352,477
전남	15,992,081	0	3,000	23,800	78,000
경북	8,114,367	0	12,300	57,900	226,600
경남	4,227,100	0	16,770	63,700	282,940
제주	196,790	0	10,790	7,000	68,000

2006년부터 3,000수 이상 사육가구만 전수조사

단위:마리

20,000 - 29,999 2)	30,000 - 39,999 3)	40,000 - 49,999 4)	50,000 - 99,999 5)	100,000 - 199,999 6)	200,000 마리 이상 7)
0	9,009,474	0	4,891,510	0	0
0	11,504,640	0	7,110,860	0	0
8,369,116	6,843,365	5,172,905	6,153,870	719,000	930,000
7,548,530	7,497,472	6,346,540	7,912,840	655,100	1,000,690
8,614,363	9,287,920	5,729,380	12,064,500	1,463,930	1,230,000
8,432,316	9,390,620	6,092,780	13,535,260	605,200	1,100,660
7,177,473	9,503,840	8,186,000	14,068,550	1,689,400	200,000
6,147,702	10,568,200	6,574,230	15,421,980	2,347,300	252,800
6,932,576	8,977,204	8,930,488	18,635,663	3,347,420	283,100
5,071,495	10,453,060	10,203,377	19,046,602	3,288,850	266,200
6,746,615	9,475,280	10,576,680	21,471,464	3,976,550	845,400
6,449,100	10,924,488	11,129,611	26,182,951	5,169,180	883,800
8,565,814	13,829,220	14,890,184	36,858,975	8,083,561	2,021,200
0	0	0	0	0	0
0	65,000	0	0	0	0
41,000	0	0	82,000	0	0
96,000	35,000	85,000	333,000	100,000	0
0	0	43,000	0	106,000	0
127,000	60,000	0	0	0	0
0	0	40,000	0	0	0
2,357,460	3,034,750	2,991,910	4,872,060	739,000	0
370,480	482,050	270,270	452,850	100,000	0
790,134	976,110	1,057,595	2,215,855	127,500	262,200
1,385,320	3,143,740	3,427,140	6,463,610	542,300	0
1,350,700	3,123,500	3,000,382	8,591,400	2,104,100	1,124,000
742,200	1,152,900	1,558,620	8,910,200	2,888,361	635,000
863,100	1,099,800	1,988,467	3,325,200	541,000	0
391,420	596,370	427,800	1,612,800	835,300	0
51,000	60,000	0	0	0	0

1997. 12월까지는 사육규모 1)에는 2)를, 3)에는 4)를, 5)에는 6)과 7)을 포함함.

## 26. 닭 계란생산량 및 닭고기 소비량

단위:마리

	1 일 계란생산량(개)	과거 3개월간 판매 및 소비량		
		계	브로일러	성계(폐계)
1996.12	26,487,587	38,629,738	27,551,858	11,077,880
1997.12	27,057,942	37,637,987	26,709,363	10,928,624
1998.12	25,766,159	39,215,315	27,090,355	12,124,960
1999.12	28,642,738	46,628,746	33,467,535	13,161,211
2000.12	28,651,506	49,674,671	37,922,547	11,752,124
2001.12	29,282,631	54,652,823	41,230,968	13,421,855
2002.12	29,673,347	53,143,596	39,227,922	13,915,674
2003.12	29,568,910	58,420,666	47,340,919	11,079,747
2004.12	29,360,972	60,902,278	50,066,363	10,835,915
2005.12	31,047,241	70,233,836	58,969,035	11,264,801
2006.12	32,886,780	0	0	0
2007.03	32,613,211	0	0	0
2007.06	32,963,556	0	0	0
서울	0	0	0	0
부산	15,800	0	0	0
대구	152,450	0	0	0
인천	215,530	0	0	0
광주	30,600	0	0	0
대전	16,900	0	0	0
울산	277,941	0	0	0
경기	8,809,540	0	0	0
강원	1,967,349	0	0	0
충북	1,675,701	0	0	0
충남	4,118,457	0	0	0
전북	2,151,562	0	0	0
전남	2,526,658	0	0	0
경북	7,465,459	0	0	0
경남	3,048,919	0	0	0
제주	490,690	0	0	0

2006년부터 과거 3개월간 판매 및 소비량은 조사하지 않음

## II. 조사개요

### 1. 조사목적

가축의 사육규모별 가구수와 연령별·성별 마리수를 파악하여 축산정책수립과 축산부문 연구를 위한 기초자료로 활용

### 2. 조사시점 및 기간

- 조사시점 : 2007년 6월 1일 기준
- 조사기간 : 2007. 6. 1 ~ 6. 18 (18일간)

### 3. 표본설계 및 표본수

- '00년 인구주택총조사구 중 가축사육가구가 있는 40,741개를 모집단으로 하여 시·도 단위 지역통계로 생산하도록 설계
- 가축 사육 규모에 따라 2 ~ 18개 층으로 구분하여 4,494개 표본조사구 추출
- 목표오차 : 전국 2%, 도 3%, 특별시·광역시 5% 이내
- 가축사육규모가 점차 규모화·전업화 됨에 따라 전수조사 규모 일부 조정

#### < 전수조사 규모 >

	한·육우		젓 소	돼 지	닭	
	한 우	육 우			'05까지	'06부터
서울	20	20	30	500	10,000	3,000
부산	20	20	20	400	5,000	3,000
대구	25	30	50	250	10,000	3,000
인천	60	30	40	700	18,000	3,000
광주	20	20	20	300	10,000	3,000
대전	30	40	20	200	3,000	3,000
울산	50	15	40	600	6,000	3,000
경기	60	80	60	1,100	30,000	3,000
강원	60	25	35	700	15,000	3,000
충북	90	120	40	800	20,000	3,000
충남	300	80	50	1,000	25,000	3,000
전북	120	40	40	600	18,000	3,000
전남	300	40	45	500	25,000	3,000
경북	200	40	40	1,100	11,000	3,000
경남	180	40	45	800	18,000	3,000
제주	35	30	40	1,000	10,000	3,000

#### 4. 조사대상

- 한·육우(한우, 육우), 젓소, 돼지, 닭(종계, 산란계, 육계)

#### 5. 조사항목

- 사육규모별 가구수·마리수, 연(월)령별·성별 마리수, 번식·비육별 마리수
- 과거 3개월간 변동상황(생산, 구입, 폐사, 출하, 계란생산량, 착유우, 경산우, 분만·임신모돈 등)

#### 6. 조사방법

- 면접청취, 전화, FAX, E-mail 등 혼용 조사
- 표본조사와 전수조사를 병행 실시하여 합산
  - 표본조사 : 가축통계 4,494개 표본조사구에서 전수조사 규모미만 모든 가축사육가구 조사
  - 전수조사 : 시·도별로 일정 규모이상 가축을 사육하는 전 가구 조사

※ 닭은 3,000수 이상 사육가구를 대상으로 전수조사만 실시('06부터)

#### 7. 가축통계조사 용어해설

##### 가. 한·육우(韓·肉牛)

- 한우 : 우리나라 재래종의 고유한 특성을 가진 소
- 육우 : 한우와 젓소 암컷을 제외한 모든 소(교잡우 포함)

##### 나. 젓소(乳牛)

- 젓(우유)을 얻기 위하여 사육하는 소로서 홀스타인, 저지, 건지, 기타 유용종의 암컷을 말함(수컷은 육우에 포함 조사)
  - 경산우(經産牛) : 한번이라도 분만을 경험한 건유우(乾乳牛)와 착유우
  - 착유우(搾乳牛) : 조사시점을 기준하여 젓을 짜고 있는 젓소

#### 다. 닭

- 사육자의 사육목적에 따라 종계, 산란계, 육계로 구분하여 조사. 단, 애완용 닭은 조사에서 제외
  - 종 계 : 병아리 부화용 종란을 채취하기 위하여 기르는 닭
  - 산란계 : 계란(식용)을 생산하기 위하여 기르는 닭
  - 육 계 : 고기를 이용할 목적으로 기르는 닭(토종닭 포함)

#### 라. 과거 3개월간 변동상황

- 한·육우, 젓소, 돼지는 조사시점을 기준하여 과거 3개월간 당해 조사가구에서 생산, 구입, 폐사, 출하한 총 마리수 조사
  - 생산 : 사산한 것을 제외한 분만된 마리수를 말하며, 분만 후 죽은 경우 생산과 폐사로 모두 조사함
  - 구입 : 사육가구가 매입, 증여 받은 것 등 외부에서 들어온 총 마리수
  - 폐사 : 사육가구에서 사육도중(분만 또는 구입직후 포함) 질병 또는 기타 사유로 죽은 마리수
  - 출하 : 사육가구에서 사육 또는 생산한 가축을 판매, 증여, 자가도축 등으로 감소된 마리수

※ 가축상인이 단순히 매매차익금을 노리고 매입한 후 단시일 내에 판매한 것은 구입 및 출하마리수에서 제외

- 1일 계란생산량 : 최근의 1일 평균 식용계란 생산량

### 8. 표본오차

#### □ 전국

	한·육우	젓소	돼지	닭
추정치	2,178,775	456,386	9,462,383	151,113,858
표준오차	33,929	6,496	65,334	-
상대표준오차(%)	1.557	1.423	0.690	-
신뢰구간	2,112,285 ~ 2,245,265	443,657 ~ 469,115	9,334,414 ~ 9,590,352	-

□ 시·도별 표본오차

	한·육우	젓소	돼지		한·육우	젓소	돼지
서울	-	-	-	경기	2.82	3.16	2.02
부산	6.54	-	15.08	강원	4.26	1.90	1.24
대구	5.77	3.28	9.30	충북	3.92	2.20	1.83
인천	3.22	3.53	21.77	충남	3.94	2.93	1.73
광주	9.54	2.03	3.73	전북	4.41	2.90	1.00
대전	18.16	-	-	전남	5.15	0.90	1.60
울산	6.57	1.69	11.17	경북	4.21	3.48	1.61
				경남	4.31	1.69	2.54
				제주	7.44	-	1.52

주) '-' 표시는 표본조사구내에서 해당축종을 사육하는 가구가 없거나, 추계율이 1인 조사구내 가구만 있는 경우임

9. 가축통계조사현황

구분	모집단 조사구수	총	표본 조사구수	총 조사가구수		
				계	표본조사	전수조사
서울	68	2	11	16	12	4
부산	298	6	54	169	118	51
대구	508	10	86	812	561	251
인천	490	7	108	599	383	216
광주	333	6	46	254	172	82
대전	262	5	47	271	211	60
울산	513	10	80	1,014	887	127
경기	5,762	15	737	6,702	3,557	3,145
강원	2,919	12	321	4,186	3,165	1,021
충북	2,693	10	383	4,206	3,247	959
충남	4,874	18	578	7,424	5,452	1,972
전북	3,681	10	412	6,083	4,321	1,762
전남	5,928	15	478	6,375	5,029	1,346
경북	6,567	15	606	8,387	6,585	1,802
경남	5,186	12	450	6,213	5,028	1,185
제주	659	10	97	800	335	465
계	40,741		4,494	53,511	39,063	14,448
한·육우				37,159	34,646	2,513
젓소				5,697	1,459	4,238
돼지				6,502	2,958	3,544
닭				4,153	-	4,153

### Ⅲ. 부 록

#### 1. 가격동향

##### □ 한우

(단위 : 천원/두)

구분	큰 소(600kg, ♂)					큰 소(600kg, ♀)				
	'03	'04	'05	'06	'07	'03	'04	'05	'06	'07
12	5,160	4,849	4,487	4,606	4,552	5,485	6,061	4,927	5,828	5,214
1	4,776	4,745	4,223	4,198	4,607	5,520	6,143	4,827	5,538	5,480
2	4,558	4,349	4,276	4,241	4,682	5,576	5,830	4,843	5,628	5,468
평균	4,832	4,648	4,329	4,348	4,614	5,527	6,011	4,866	5,665	5,387
3	4,436	4,142	4,327	4,175	4,735	5,659	5,628	5,011	5,645	5,369
4	4,346	3,812	4,360	4,138	4,620	5,728	5,334	5,057	5,686	4,960
5	4,352	3,509	4,378	3,941	4,598	5,856	4,904	5,063	5,444	4,786
평균	4,378	3,821	4,355	4,085	4,651	5,748	5,289	5,044	5,592	5,038
6	4,399	3,500	4,434	3,998		5,878	4,733	5,067	5,149	
7	4,721	4,049	4,558	4,111		5,863	4,937	5,111	5,087	
8	4,944	4,280	4,867	4,403		5,880	5,017	5,322	5,131	
평균	4,688	3,946	4,620	4,171		5,874	4,896	5,167	5,122	
9	4,955	4,391	5,129	4,302		5,893	4,974	5,603	4,974	
10	4,974	4,646	5,355	4,466		5,939	5,038	5,991	5,057	
11	4,946	4,652	4,963	4,439		6,013	5,003	5,939	5,058	
평균	4,958	4,563	5,149	4,402		5,948	5,005	5,844	5,030	
평균	4,714	4,244	4,613	4,252		5,774	5,300	5,230	5,352	



(단위 : 천원/두)

구분	수송아지					암송아지				
	'03	'04	'05	'06	'07	'03	'04	'05	'06	'07
12	2,452	2,659	2,059	2,125	2,262	2,520	3,667	3,033	2,883	2,795
1	2,466	2,731	2,037	2,056	2,321	2,567	3,792	2,877	2,590	2,878
2	2,506	2,573	2,131	2,241	2,331	2,686	3,601	2,920	2,734	2,857
평균	2,475	2,654	2,076	2,141	2,305	2,591	3,687	2,943	2,736	2,843
3	2,582	2,427	2,216	2,322	2,259	2,864	3,487	3,037	2,840	2,720
4	2,591	2,250	2,316	2,391	2,068	2,990	3,264	3,219	3,049	2,304
5	2,630	1,998	2,343	2,257	2,060	3,211	2,751	3,294	2,812	2,197
평균	2,601	2,225	2,292	2,323	2,129	3,022	3,167	3,183	2,900	2,407
6	2,651	2,068	2,409	2,267		3,343	2,874	3,372	2,815	
7	2,607	2,205	2,410	2,301		3,365	3,168	3,414	2,856	
8	2,616	2,165	2,461	2,302		3,370	3,192	3,492	2,802	
평균	2,625	2,146	2,427	2,290		3,359	3,078	3,426	2,824	
9	2,630	2,167	2,524	2,205		3,402	3,202	3,543	2,743	
10	2,631	2,178	2,518	2,267		3,453	3,181	3,539	2,747	
11	2,661	2,133	2,319	2,206		3,594	3,165	3,234	2,718	
평균	2,641	2,159	2,454	2,226		3,483	3,183	3,439	2,736	
평균	2,585	2,296	2,312	2,245		3,114	3,279	3,248	2,799	

※ 송아지는 4~5개월령 기준임

□ 젓소

(단위 : 천원/두)

구분	초유떼기(암)					초임만삭				
	'03	'04	'05	'06	'07	'03	'04	'05	'06	'07
12	436	446	375	429	367	2,311	2,226	2,403	2,618	2,657
1	423	456	380	389	374	2,307	2,236	2,543	2,545	2,681
2	415	462	383	381	387	2,311	2,256	2,590	2,532	2,683
평균	425	455	379	399	376	2,310	2,239	2,512	2,565	2,674
3	422	440	403	390	371	2,253	2,229	2,636	2,572	2,710
4	440	411	434	399	354	2,231	2,194	2,630	2,632	2,659
5	438	378	432	396	380	2,231	2,132	2,613	2,606	2,634
평균	433	410	423	395	368	2,238	2,185	2,626	2,603	2,668
6	431	332	448	380		2,096	2,018	2,643	2,561	
7	431	339	461	381		2,091	2,065	2,615	2,590	
8	437	346	472	380		2,117	2,085	2,676	2,614	
평균	433	339	460	380		2,101	2,056	2,645	2,588	
9	437	354	478	359		2,150	2,113	2,671	2,579	
10	449	361	483	355		2,175	2,248	2,676	2,623	
11	450	373	462	356		2,210	2,316	2,641	2,622	
평균	445	363	474	357		2,178	2,226	2,663	2,608	
평균	434	392	434	383		2,207	2,177	2,612	2,591	

□ 돼지

(단위 : 천원/두)

구분	성 돈					자 돈				
	'03	'04	'05	'06	'07	'03	'04	'05	'06	'07
12	155	166	251	246	233	52	52	65	92	89
1	152	189	258	254	226	52	57	68	94	90
2	148	214	261	246	221	52	61	87	94	90
평균	152	190	257	249	227	52	57	73	93	90
3	154	228	254	238	213	52	65	93	95	90
4	162	234	247	244	219	53	66	94	95	89
5	189	252	269	291	226	56	68	94	97	89
평균	168	238	257	258	219	54	66	94	96	89
6	205	261	294	316		59	68	100	100	
7	186	259	277	275		57	67	100	99	
8	173	265	261	249		56	65	96	96	
평균	188	262	277	280		57	67	99	98	
9	150	249	247	233		52	64	95	94	
10	134	196	208	185		48	62	91	87	
11	153	216	212	205		50	62	89	86	
평균	146	220	222	208		50	63	92	89	
평균	163	228	253	249		53	63	89	94	

□ 산란계

구분	계란(원/특란10개)					실용계 병아리(원/수)				
	'03	'04	'05	'06	'07	'03	'04	'05	'06	'07
12	688	806	1,201	818	716	650	700	1,200	1,050	1,200
1	694	784	1,276	829	724	650	700	1,200	1,050	1,183
2	652	768	1,293	699	722	650	800	1,200	1,050	1,200
평균	678	786	1,257	782	721	650	733	1,200	1,050	1,194
3	752	989	1,315	773	728	753	977	1,200	1,050	1,200
4	757	948	1,308	789	726	800	1,100	1,200	1,050	1,200
5	754	983	1,206	781	768	800	1,100	1,200	1,050	1,111
평균	754	973	1,276	781	741	784	1,059	1,200	1,050	1,170
6	733	1,032	1,000	816		729	1,100	1,200	1,056	
7	734	1,067	989	820		700	1,100	1,132	1,139	
8	818	1,163	878	859		725	1,100	1,044	1,150	
평균	762	1,087	956	832		718	1,100	1,125	1,115	
9	842	1,295	957	949		800	1,200	1,050	1,200	
10	789	1,335	822	860		678	1,200	1,050	1,200	
11	813	1,206	778	787		581	1,200	1,050	1,200	
평균	815	1,279	852	865		686	1,200	1,050	1,200	
평균	752	1,031	1,085	815		710	1,023	1,144	1,104	

□ 육계

구 분	육 계(원/생체kg)					실용계 병아리(원/수)				
	'03	'04	'05	'06	'07	'03	'04	'05	'06	'07
12	976	833	1,318	1,337	769	270	220	520	503	620
1	999	659	1,572	1,340	1,132	170	120	598	620	381
2	742	1,029	1,816	1,301	1,072	120	245	620	620	520
평균	906	840	1,569	1,326	991	187	195	579	581	507
3	1,177	1,704	1,883	1,580	1,097	298	614	620	620	331
4	938	1,608	1,901	1,204	961	270	620	620	370	164
5	930	1,432	1,855	945	1,025	147	620	653	153	120
평균	1,015	1,581	1,880	1,243	1,028	238	618	631	381	615
6	693	1,286	1,517	1,151		133	620	720	453	
7	753	1,548	1,611	1,339		131	446	426	498	
8	1,246	1,825	1,308	1,478		310	483	442	578	
평균	897	1,553	1,479	1,323		191	516	529	510	
9	1,042	1,350	857	1,084		364	520	276	620	
10	973	1,520	914	994		170	520	181	553	
11	938	1,557	801	1,120		233	520	170	587	
평균	984	1,476	857	1,066		256	520	209	587	
평균	951	1,363	1,446	1,240		218	462	487	515	

## 2. 도축동향

### □ 한육우

(단위 : 천두, %)

구분	총 도축두수					암소 도축두수					암소 도축비율				
	'03	'04	'05	'06	'07	'03	'04	'05	'06	'07	'03	'04	'05	'06	'07
12	46.6	45.3	49.0	50.4	47.7	18.5	14.7	17.3	15.5	17.4	39.7	32.5	35.3	30.8	36.5
1	76.2	44.5	65.5	74.5	56.0	28.2	14.4	21.0	23.5	19.0	37.0	32.4	32.1	31.5	33.9
2	25.8	16.6	45.1	30.0	64.5	10.5	5.8	17.4	10.0	22.8	40.7	34.9	38.6	33.4	35.3
소계	148.6	106.4	159.6	154.9	168.2	57.2	34.9	55.7	49.0	59.2	38.5	32.8	34.9	31.6	35.2
3	36.0	27.4	36.8	40.5	39.7	13.9	9.5	9.5	13.3	14.2	38.6	34.7	25.8	32.8	35.8
4	39.1	36.7	37.2	38.7	43.9	14.0	12.0	12.5	13.7	16.9	35.8	32.6	33.6	35.4	38.5
5	36.6	39.3	38.9	39.7	47.3	13.2	13.4	13.6	14.0	17.9	36.1	34.1	35.0	35.3	37.8
소계	111.7	103.4	112.9	118.9	130.9	41.1	34.9	35.6	41.0	49.0	36.8	33.8	31.5	34.5	37.4
6	34.1	41.4	35.8	40.3		11.7	13.1	12.5	14.2		34.3	31.5	34.9	35.2	
7	36.6	39.7	33.7	38.5		13.4	13.9	12.3	14.8		36.6	34.9	36.6	38.4	
8	44.9	41.1	45.0	40.7		15.5	13.4	14.5	15.4		34.5	32.6	32.2	37.8	
소계	115.6	122.2	114.5	119.5		40.6	40.4	39.3	44.4		35.1	33.1	34.3	37.2	
9	47.9	69.5	60.9	75.4		17.8	23.8	21.3	26.7		37.2	34.2	34.9	35.4	
10	35.6	36.4	37.1	38.3		13.1	12.6	11.9	15.0		36.8	34.6	32.0	39.2	
11	35.6	44.0	43.5	45.0		12.6	14.9	13.4	16.7		35.4	33.9	30.9	37.1	
소계	119.1	149.7	141.5	158.7		43.5	51.3	46.6	58.4		36.5	34.2	32.9	36.8	
계	495.0	481.9	528.5	552.0		182.4	161.5	177.2	192.8		36.8	33.5	33.5	34.9	

※ 도축두수는 한우, 육우, 교잡우, 수입소 두수임

□ 돼지

(단위 : 천두, kg)

구 분	도 축 두 수					생 체 중				
	'03	'04	'05	'06	'07	'03	'04	'05	'06	'07
12	1,358	1,382	1,305	1,179	1,158	109	106	110	110	111
1	1,397	1,242	1,204	1,097	1,185	108	110	108	111	111
2	1,177	1,170	1,021	1,029	1,047	110	112	110	112	108
소계	3,932	3,794	3,530	3,305	3,390	109	109	109	111	110
3	1,277	1,293	1,207	1,169	1,160	109	108	112	111	110
4	1,287	1,255	1,150	1,049	1,122	109	106	106	111	109
5	1,224	1,157	1,061	993	1,163	108	112	110	112	108
소계	3,788	3,705	3,418	3,211	3,445	109	109	109	111	109
6	1,146	1,119	1,026	965		105	103	109	110	
7	1,192	1,122	980	912		107	108	111	106	
8	1,233	1,124	1,125	1,037		107	107	109	109	
소계	3,571	3,365	3,131	2,914		106	106	110	108	
9	1,215	1,136	1,099	1,177		109	105	109	107	
10	1,400	1,347	1,161	1,088		105	107	110	111	
11	1,325	1,348	1,250	1,234		108	108	112	110	
소계	3,940	3,831	3,510	3,499		107	107	110	110	
계	15,231	14,695	13,589	12,929		108	108	110	110	

□ 답

(단위 : 백만수)

구 분	'03	'04	'05	'06	'07
12	37.3	39.1	46.7	41.5	49.2
1	37.1	34.3	40.2	38.8	44.7
2	33.2	28.0	34.9	38.1	41.3
소계	107.6	101.4	121.8	118.4	135.2
3	34.6	28.7	39.9	43.0	48.6
4	39.3	35.1	41.6	47.7	49.2
5	43.4	44.7	50.4	56.1	58.8
소계	117.3	108.5	131.9	136.8	156.6
6	50.5	53.1	58.4	61.7	
7	64.0	63.1	69.3	72.4	
8	42.3	45.5	61.5	53.4	
소계	156.8	161.7	189.2	187.5	
9	35.2	38.8	50.4	51.5	
10	37.9	39.6	44.6	43.5	
11	36.8	42.1	44.3	47.0	
소계	109.9	120.5	139.3	142.0	
계	491.6	492.1	582.2	584.7	



### 3. 배합사료 생산동향

#### □ 한육우

(단위 : 톤)

구분	총 생산량					비육용					번식용				
	'03	'04	'05	'06	'07	'03	'04	'05	'06	'07	'03	'04	'05	'06	'07
12	253	309	286	318	311	219	249	222	235	226	34.7	59.2	63.8	82.4	85.7
1	251	249	272	296	337	214	200	209	217	244	36.5	48.3	62.4	78.3	93.3
2	212	234	225	271	301	180	188	170	199	214	31.9	46.3	54.8	71.5	86.5
소계	716	792	783	885	949	613	637	601	651	684	103.1	153.8	181.0	232.2	265.5
3	232	295	279	304	318	196	234	212	222	227	35.7	60.6	67.4	81.9	91.5
4	240	238	266	280	299	203	191	203	205	216	37.4	47.7	63.3	74.7	83.0
5	243	246	273	297	330	204	196	209	218	239	39.0	50.1	64.2	78.7	90.8
소계	715	779	818	881	947	603	621	624	645	682	112.1	158.4	194.9	235.3	265.3
6	223	239	260	297		187	189	198	218		36.2	49.7	61.2	78.5	
7	234	229	249	266		196	183	189	197		37.7	46.8	59.5	69.1	
8	234	249	276	307		195	197	208	225		39.0	52.3	68.7	82.6	
소계	691	727	785	870		578	569	595	640		112.9	148.8	189.4	230.2	
9	243	250	276	322		201	196	206	235		42.4	54.2	70.9	86.6	
10	262	264	280	305		216	206	208	222		45.9	58.1	72.2	83.3	
11	243	266	296	315		199	207	221	229		43.8	58.5	75.4	85.8	
소계	748	780	852	942		616	609	635	686		132.1	170.8	218.5	255.7	
계	2,870	3,078	3,238	3,578		2,410	2,436	2,455	2,622		460.2	631.8	783.8	953.4	

□ 젓소

(단위 : 천톤)

구분	총 생산량					송아지					착유우				
	'03	'04	'05	'06	'07	'03	'04	'05	'06	'07	'03	'04	'05	'06	'07
12	156	162	143	139	127	42	46	38	39	35	79	80	73	69	62
1	156	141	138	133	130	42	38	37	36	36	80	74	70	67	62
2	138	132	118	124	117	36	35	31	33	32	71	69	61	62	56
소계	450	435	399	396	374	120	119	106	108	103	230	223	204	198	180
3	147	156	141	135	124	38	43	38	36	34	77	79	72	68	60
4	151	133	134	127	122	39	34	35	33	32	79	71	69	65	60
5	149	133	135	129	128	39	35	36	34	35	78	70	68	64	61
소계	447	422	410	391	374	116	112	109	103	101	234	220	209	197	181
6	136	132	128	128		35	35	34	35		72	72	65	62	
7	140	130	122	118		37	34	33	31		72	68	60	57	
8	137	131	131	128		37	36	37	36		69	69	64	60	
소계	413	393	381	374		109	105	104	102		213	209	189	179	
9	141	133	130	134		39	36	37	38		71	68	64	64	
10	149	134	130	128		41	37	36	36		75	66	63	61	
11	139	135	132	126		37	36	37	36		71	68	65	61	
소계	429	402	392	388		117	109	110	110		217	202	192	186	
계	1,739	1,650	1,582	1,549		462	445	429	423		894	854	794	760	

□ 돼지

(단위 : 천톤)

구분	총 생산량					모돈용				
	'03	'04	'05	'06	'07	'03	'04	'05	'06	'07
12	539	532	496	469	467	101	108	99	99	99
1	517	459	438	429	462	103	96	90	95	101
2	437	421	327	400	418	87	90	70	90	93
소계	1,493	1,412	1,261	1,298	1,347	291	294	259	284	293
3	458	481	436	424	445	95	104	95	98	99
4	454	426	414	398	429	95	91	91	92	97
5	456	428	415	399	450	93	89	89	92	101
소계	1,368	1,335	1,265	1,221	1,324	283	284	275	282	297
6	431	422	400	414		84	85	85	91	
7	461	424	396	411		87	82	82	88	
8	448	426	429	420		84	81	85	90	
소계	1,340	1,272	1,225	1,245		255	248	252	269	
9	478	460	440	469		87	84	86	96	
10	514	494	464	469		94	87	87	94	
11	477	480	463	460		91	90	92	94	
소계	1,469	1,434	1,367	1,398		272	261	265	284	
계	5,670	5,453	5,118	5,162		1,101	1,087	1,051	1,119	

(단위 : 천톤)

구분	새끼돼지용					육성·비육용				
	'03	'04	'05	'06	'07	'03	'04	'05	'06	'07
12	171	151	146	143	150	252	257	250	225	216
1	162	125	133	127	146	238	225	214	207	214
2	136	117	94	118	132	202	202	161	190	192
소계	469	393	373	388	428	692	684	625	622	622
3	134	140	130	127	138	216	225	209	198	208
4	136	120	125	123	134	208	203	197	183	197
5	143	134	129	127	144	207	204	195	180	204
소계	413	394	384	377	416	631	632	601	561	609
6	139	135	128	135		196	202	186	188	
7	148	136	130	135		216	206	183	187	
8	140	142	142	144		214	203	201	186	
소계	427	413	400	414		626	611	570	561	
9	145	148	144	159		234	227	209	312	
10	147	150	146	153		259	255	230	222	
11	133	142	142	146		239	247	228	219	
소계	425	440	432	458		732	729	667	653	
계	1,734	1,640	1,589	1,637		2,681	2,656	2,463	2,397	

□ 산란계

(단위 : 천톤)

구분	총 생산량					병아리용					산란용				
	'03	'04	'05	'06	'07	'03	'04	'05	'06	'07	'03	'04	'05	'06	'07
12	186	192	192	200	189	27	23	27	22	24	160	169	165	178	165
1	183	172	184	187	199	25	21	23	19	22	158	151	161	168	177
2	158	153	148	170	179	22	17	19	18	22	136	136	129	152	157
소계	527	517	524	557	567	74	61	69	59	68	454	456	455	498	499
3	181	176	191	193	190	23	17	23	21	22	158	159	168	172	168
4	181	162	187	183	183	24	19	23	24	24	157	143	164	159	159
5	184	166	187	189	199	26	22	24	26	26	157	144	163	163	173
소계	546	504	565	565	572	73	58	70	71	72	472	446	495	494	500
6	166	161	180	189		26	22	26	26		141	139	154	163	
7	173	160	170	178		26	22	26	23		147	138	144	155	
8	168	156	183	179		23	20	27	23		145	136	156	156	
소계	507	477	533	546		75	64	79	72		433	413	454	474	
9	171	167	188	194		25	21	25	24		146	146	163	170	
10	180	174	183	189		26	23	26	26		154	151	157	163	
11	170	175	187	185		23	25	24	24		147	150	163	161	
소계	521	516	558	568		74	69	75	74		447	447	483	494	
계	2,101	2,014	2,180	2,236		296	252	293	276		1,806	1,762	1,887	1,960	

□ 육계

(단위 : 천톤)

구분	총 생산량					육계전기					육계후기				
	'03	'04	'05	'06	'07	'03	'04	'05	'06	'06	'03	'04	'05	'06	'07
12	122	124	139	124	138	72.2	69.5	80.6	70.0	73.6	50.2	54.0	58.7	53.6	64.0
1	119	99	116	113	129	68.2	54.7	67.7	64.5	76.2	50.8	44.3	48.1	48.4	52.4
2	102	86	100	109	128	59.3	48.8	57.7	66.0	74.6	43.0	37.3	42.0	42.9	53.2
소계	343	309	355	346	395	199.7	173.0	206.0	200.5	224.4	144.0	135.6	148.8	144.9	169.6
3	118	109	127	143	147	71.3	67.3	77.5	88.9	88.7	46.3	41.0	49.2	53.7	57.9
4	133	133	141	156	157	82.0	83.0	86.2	95.3	96.9	51.1	50.1	54.5	61.0	60.1
5	159	164	165	177	190	98.4	102.1	103.7	107.2	118.0	60.3	62.3	61.0	69.4	71.9
소계	410	406	433	476	494	251.7	252.4	267.4	291.4	303.6	157.7	153.4	164.7	184.1	189.9
6	179	188	191	191		109.5	113.8	122.2	118.5		69.6	74.0	69.1	72.4	
7	160	173	185	181		90.9	103.3	113.4	105.3		68.6	69.8	71.8	75.7	
8	110	126	169	138		60.0	76.2	94.8	79.2		49.5	50.2	74.1	59.1	
소계	449	487	545	510		260.4	293.3	330.4	303.0		187.7	194.0	215.0	207.2	
9	110	112	139	129		60.5	64.2	76.6	70.5		49.9	48.1	62.9	58.9	
10	120	121	130	127		68.9	71.4	70.8	72.3		51.2	49.4	59.6	54.3	
11	114	133	124	138		65.8	76.8	68.8	78.6		48.3	56.0	55.0	59.6	
소계	344	366	393	394		195.2	212.4	216.2	221.4		149.4	143.5	177.5	172.8	
계	1,546	1,568	1,726	1,726		907.0	931.1	1,000	1,016.3		638.8	626.5	706.0	709.0	

#### 4. 인공수정 실적

##### □ 한육우

(단위 : 천두)

구분	'03	'04	'05	'06	'07
12	39	47	57	53	67
1	36	45	52	54	
2	37	50	51	56	
소계	112	142	160	163	
3	46	60	62	67	
4	50	59	67	73	
5	51	69	78	86	
소계	147	188	207	226	
6	68	81	89	107	
7	77	85	96	104	
8	70	80	91	96	
소계	215	246	276	307	
9	63	68	82	86	
10	57	61	75	76	
11	50	50	65	68	
소계	170	179	222	230	
계	644	755	865	926	

□ 짓소

(단위 : 천두)

구분	'03	'04	'05	'06	'07
12	18	19	18	16	16
1	18	18	17	15	
2	18	19	17	15	
소계	54	56	52	46	
3	19	20	18	16	
4	18	18	18	15	
5	18	18	21	15	
소계	55	56	57	46	
6	18	17	18	15	
7	19	16	16	14	
8	18	16	16	14	
소계	55	49	50	43	
9	18	18	20	16	
10	18	18	19	16	
11	19	19	18	15	
소계	55	55	57	47	
계	219	216	216	182	



## 5. 기타

### □ 분유재고동향

(단위 : 천톤)

구 분	'03	'04	'05	'06	'07
1월	15.1	8.7	8.4	11.2	6.3
2	17.3	10.2	11.0	12.2	8.1
3	17.5	9.7	11.8	12.2	8.8
4	16.9	9.4	11.4	11.9	9.5
5	17.1	9.0	11.7	11.1	10.1
6	15.0	8.3	11.0	9.4	
7	13.2	7.4	10.8	8.1	
8	12.3	5.5	10.7	6.1	
9	10.2	4.6	9.9	4.9	
10	8.5	4.3	9.3	4.0	
11	7.9	4.6	9.3	3.7	
12	7.9	5.7	9.5	4.4	

□ 소고기 수입 동향

(단위 : 톤)

구 분	'03		'04		'05		'06		'07	
	냉동	냉장	냉동	냉장	냉동	냉장	냉동	냉장	냉동	냉장
12	24,653	1,735	17,093	1,768	11,170	1,458	9,587	2,323	15,243	2,792
1	26,589	1,976	7,568	589	14,366	1,352	7,355	1,805	19,754	3,237
2	19,052	1,327	6,846	507	9,000	1,079	9,706	1,554	14,933	2,631
소 계	70,294	5,038	31,507	2,864	34,536	3,889	26,648	5,682	49,930	8,660
3	24,468	2,261	11,792	665	13,284	1,469	12,879	2,223	18,163	2,770
4	22,406	2,317	12,453	852	11,299	1,593	9,224	1,859	12,489	2,455
5	21,003	1,904	16,395	1,044	8,208	1,751	12,327	2,139	9,255	2,410
소 계	67,877	6,482	40,640	2,561	32,791	4,813	34,430	6,221	39,907	7,635
6	22,508	1,636	15,874	1,302	7,483	1,652	14,529	2,135		
7	29,120	1,722	10,928	1,355	7,602	1,521	14,283	2,228		
8	20,079	2,018	7,145	971	11,535	1,801	15,924	2,812		
소 계	71,707	5,376	33,947	3,628	26,620	4,974	44,736	7,175		
9	29,466	1,696	6,844	1,093	10,342	1,709	12,860	3,590		
10	20,119	1,968	6,512	1,023	10,808	1,787	12,808	2,737		
11	18,926	2,184	7,228	1,255	9,572	1,468	14,018	2,375		
소 계	68,511	5,848	20,584	3,371	30,722	4,964	39,686	8,702		
계	278,389	22,744	126,678	12,424	124,669	18,640	145,500	27,780		

※ 검역기준

## □ 돼지고기 수출·입 동향

(단위 : 톤)

구 분	'03		'04		'05		'06		'07	
	수출	수입	수출	수입	수출	수입	수출	수입	수출	수입
12	164	8,698	1,052	4,933	2	11,111	12	12,947	6	22,352
1	208	5,841	542	5,061	0	16,584	14	13,185	6	28,820
2	474	3,839	248	4,931	0	15,337	12	15,835	5	24,333
소 계	846	18,378	1,842	14,925	2	43,032	38	41,967	14	75,505
3	691	5,043	133	8,585	1	24,160	15	19,830	5	29,450
4	308	6,573	93	12,213	0	20,626	388	18,282	7	26,868
5	369	6,027	117	12,684	5	16,496	14	19,184	29	22,642
소 계	1,368	17,643	343	33,482	6	61,282	417	57,296	41	78,960
6	444	6,474	93	11,755	1	12,719	587	17,216		
7	301	4,775	115	8,680	27	10,243	349	15,625		
8	508	4,472	101	9,238	2	12,663	8	16,152		
소 계	1,253	15,721	309	29,673	30	35,625	944	48,993		
9	482	5,091	173	7,737	2	10,524	11	14,225		
10	533	4,239	146	8,513	15	10,137	15	15,957		
11	925	3,506	174	8,324	18	11,120	4	22,713		
소 계	1,940	12,836	493	24,574	35	31,781	30	52,895		
계	5,407	64,578	2,987	102,654	73	171,720	1,429	201,151		

※ 검역기준

□ 산란계용 병아리 생산동향

구 분	종 계(천수)					실용계(천수)				
	'03	'04	'05	'06	'07	'03	'04	'05	'06	'07
12	41.0	84.0	28.5	58.1	30.0	2,138	2,498	2,603	2,187	1,989
1	26.0	20.0	10.0	39.2	39.3	1,970	2,462	2,379	2,230	2,063
2	47.0	38.0	76.0	14.0	25.6	1,939	2,299	2,399	2,476	2,055
소계	114.0	142.0	114.5	111.3	94.9	6,047	7,259	7,381	6,893	6,107
3	24.5	75.0	0.0	0.0	68.0	2,499	2,160	2,357	2,633	2,250
4	33.0	28.4	0.0	36.0	62.5	2,513	2,190	2,536	2,758	2,268
5	55.0	0.0	48.0	48.5	15.0	2,683	2,224	2,520	2,455	2,239
소계	112.5	103.4	48.0	84.5	145.5	7,695	6,574	7,413	7,846	6,757
6	12.0	27.8	60.2	52.0		2,654	2,241	2,877	2,366	2,495
7	0.0	47.4	96.0	33.0		2,085	3,206	2,725	2,228	2,583
8	78.3	68.0	0.0	34.8		2,175	2,383	2,599	2,394	2,604
소계	90.3	143.2	156.2	119.8		6,914	6,830	8,201	6,988	7,682
9	15.0	0.0	32.4	31.7		2,098	2,306	2,520	2,355	
10	52.5	104.0	39.9	59.5		2,300	2,476	2,504	2,246	
11	0.0	21.0	0.0	50.0		2,520	2,687	2,304	2,072	
소계	67.5	125.0	72.3	141.2		6,918	7,469	7,328	6,673	
계	384.3	513.6	391.0	456.8		27,574	28,132	30,323	28,400	

□ 육계용 병아리 생산동향

구 분	중 계(천수)					실용계(천수)				
	'03	'04	'05	'06	'07	'03	'04	'05	'06	'07
12	293.4	194.6	288.7	175.7	287.4	40,909	37,439	35,238	40,867	44,245
1	242.0	245.9	279.0	296.4	344.8	40,889	36,091	34,456	41,227	41,036
2	318.6	443.8	438.2	526.7	581.0	42,144	34,511	36,840	43,601	41,800
소계	854.0	884.3	1,005.9	998.8	1213.2	123,942	108,041	106,534	125,695	127,081
3	409.3	604.6	484.2	540.8	648.0	44,219	35,602	36,555	47,392	45,142
4	399.4	385.6	440.3	414.1	513.0	46,378	37,569	38,176	51,080	50,808
5	413.1	207.2	364.6	376.5	455.0	47,135	38,256	39,126	51,955	50,876
소계	1,221.8	1,197.4	1,289.1	1,331.4	1,616.0	137,732	111,427	113,857	150,427	146,826
6	182.3	213.5	428.5	350.2		46,400	37,385	39,236	50,271	48,464
7	321.8	368.8	598.5	578.0		44,460	35,319	38,138	46,206	45,771
8	551.3	460.5	663.7	609.2		41,385	32,950	35,843	42,275	
소계	1,055.4	1,042.8	1,690.7	1,537.4		132,245	105,644	113,217	138,752	
9	345.0	369.0	563.7	548.1		38,632	32,549	35,635	40,883	
10	349.0	395.0	343.5	446.6		37,521	34,523	37,541	41,968	
11	215.6	296.0	248.9	363.4		37,716	38,197	39,846	42,966	
소계	909.6	1060.0	1,156.1	1,358.1		113,869	105,269	113,022	125,817	
계	4,040.8	4,184.5	5,141.8	5,225.7		508,198	430,381	446,630	540,691	

※ 실용계는 중계마리수를 이용하여 추정 한 마리수임.