

행정간행물등록번호

11-1380729-000003-08

인터넷주소

[www.naqs.go.kr](http://www.naqs.go.kr)

2007. 3. 1 현재

# 가축통계

농림자료실



0012892



세계일류의 농식품관리 · 농업정보서비스기관

**국립농산물품질관리원**

행정간행물등록번호

11-1380729-000003-08

인터넷주소

www.naqs.go.kr

2007. 3. 1 현재

# 가 축 통 계

농 립 자 료 실

등록번호: 12892

등록일: 2007년 4월 19일



세계일류의 농식품관리 · 농업정보서비스기관

**국립농산물품질관리원**

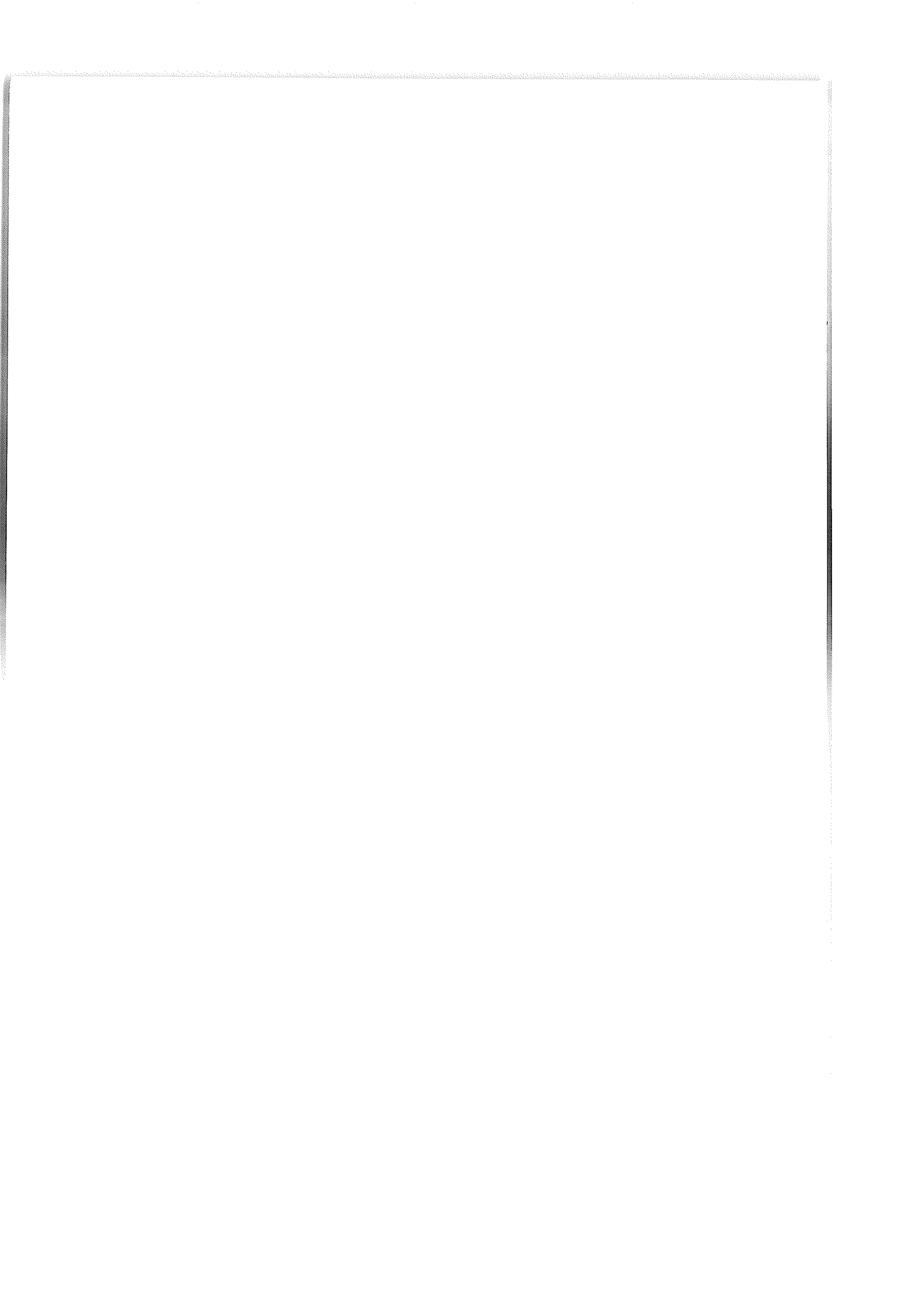

## 이용자를 위하여

1. 이 통계는 정부승인통계(승인번호 제11423호)로 3·6·9·12월 1일 기준으로 연 4회 조사하고 있음
2. 이 통계자료는 '00년 농업총조사 결과를 토대로 연세대학교 경제연구소에서 설계한 4,494개 표본조사구내의 가축사육가구와 시·도별 일정규모이상 사육가구를 대상으로 조사하여 추계한 자료임 ('03년부터 표본개편)
3. 닭에 대한 자료는 '06년부터 표본조사를 폐지하고 3,000수 이상 사육가구를 대상으로 전수 조사한 자료이며, 이에 따라 시·군별 자료를 용도별로 수록하였고, '03~'05년까지의 3,000수미만 사육가구수 및 마리수 비중을 참고자료로 수록하였음
4. 수록된 자료는 단위에 따라 증감비율이 다를 수 있음
5. 이 책자에 수록된 자료에 대한 문의사항이 있을 경우에는 국립농산물품질관리원 농업정보통계팀(031-446-5598)으로 문의하여 주시기 바람



# 목 차

I . 조사결과 .....	1
1. 총괄 .....	1
2. 축종별 현황 .....	2
가. 한·육우 .....	2
나. 젖 소 .....	9
다. 돼 지 .....	13
라. 닭 .....	17
3. 시·도별 현황 .....	26
가. 축종별 사육 마리수 및 가구수 .....	26
○ 한·육우 .....	27
○ 젖 소 .....	29
○ 돼 지 .....	30
○ 닭 .....	31
나. 전수조사 가구수 및 마리수 .....	37
다. 연도별, 시·도별, 축종별 사육현황 .....	42
II . 조사개요 .....	93
III . 부 록 .....	97

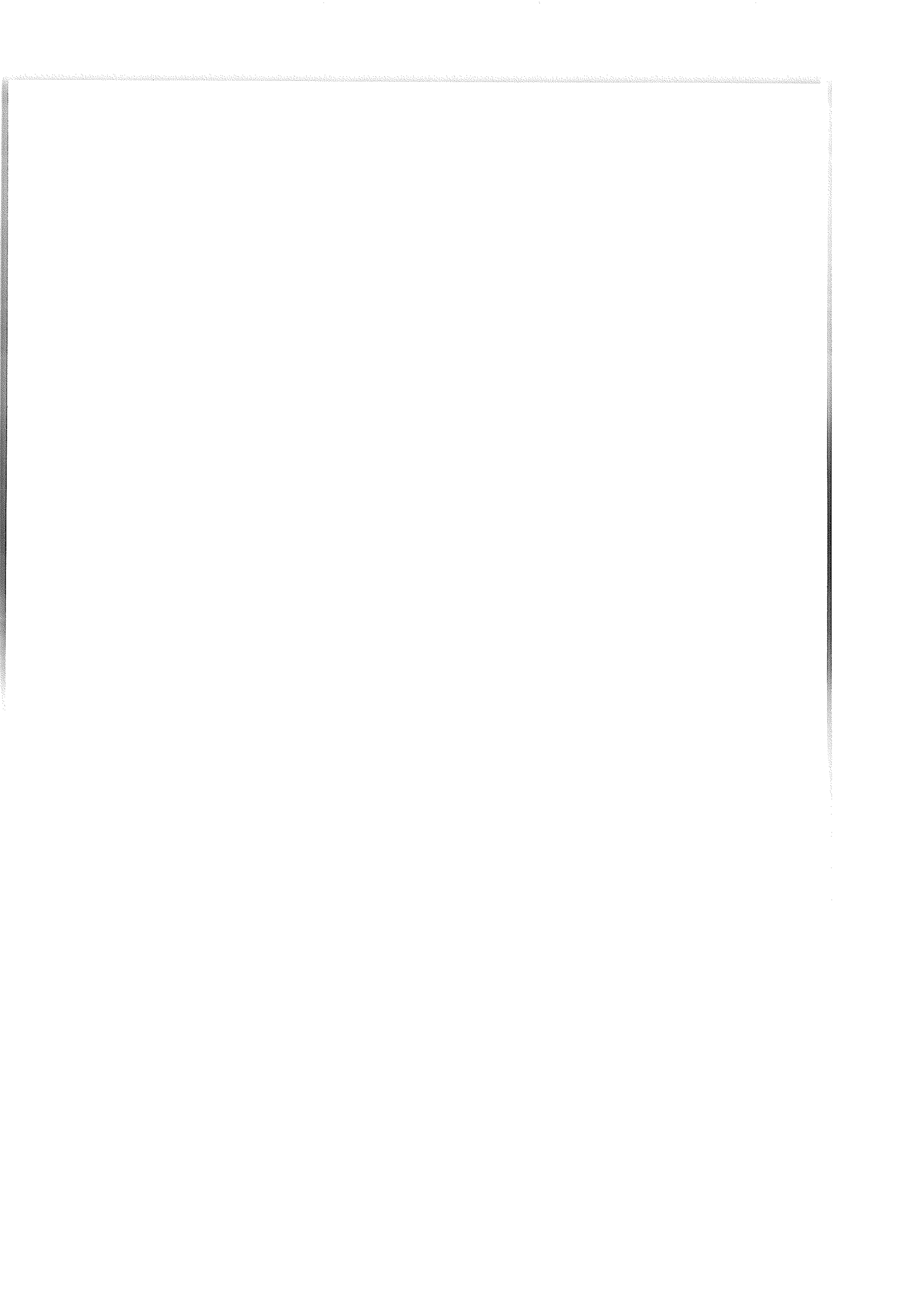

# I. 조사결과

## 1. 총괄

(단위 : 천두(수), 천가구, %)

구분	'04.12	'05.12	'06				'07.3	증감		
			3	6	9	12		전분기	전년동기	
소	총 마리수	2,163	2,298	2,318	2,430	2,489	2,484	2,504	20 (0.8)	186 (8.0)
	- 한·육우	1,666	1,819	1,836	1,959	2,021	2,020	2,043	23 (1.1)	207 (11.3)
	·그중한우	1,473	1,633	1,659	1,783	1,843	1,841	1,871	30 (1.6)	212 (12.8)
	·가임암소	705	777	801	840	863	871	890	19 (2.2)	89 (11.1)
	- 젖소	497	479	482	471	468	464	461	△3 (△0.6)	△21 (△4.4)
	·가임암소	342	328	330	324	322	319	317	△2 (△0.6)	△13 (△3.9)
	사육가구수	199	201	201	201	200	198	198	0 (0.0)	△3 (△1.5)
	- 한·육우	189	192	192	192	191	190	190	0 (0.0)	△2 (△1.0)
	·그중한우	184	188	188	188	187	186	186	0 (0.0)	△2 (△1.1)
	- 젖소	10	9	9	9	9	8	8	△0.2 (△2.4)	△0.8 (△9.0)
돼지	총 마리수	8,908	8,962	9,010	9,032	9,369	9,382	9,345	△37 (△0.4)	335 (3.7)
	- 모돈	935	966	990	999	1,006	1,012	1,006	△6 (△0.6)	16 (1.6)
	사육가구수	13	12	12	11	11	11	11	△0.5 (△4.4)	△0.7 (△6.1)
닭	총 마리수	106,736	109,628	123,048	145,279	119,164	119,181	126,257	7,076 (5.9)	3,209 (2.6)
	- 산란계	51,419	53,392	53,517	55,200	55,388	57,238	56,525	△713 (△1.2)	3,008 (5.6)
	- 육계	50,122	50,422	63,935	84,279	57,713	55,375	63,350	7,975 (14.4)	△585 (△0.9)
	사육가구수	131	136	3.72	4.13	3.69	3.56	3.72	0.16 (4.5)	0.00 (0.0)

※ 가구당 사육마리수 : 한·육우 10.8두(한우 10.1), 젖소 56.6두, 돼지 868두, 닭33.9천수

주) '06년부터 닭은 3,000수 이상 사육가구를 대상으로 전수 조사한 자료임



## 2. 축종별 현황

### 가. 한·육우

(단위: 천두, 천가구, %)

구 분	'03.12	'04.12	'05.12	'06				'07.3	증 감		
				3	6	9	12		전분기	찬등기	
총 마리수	1,480	1,666	1,819	1,836	1,959	2,021	2,020	2,043	23 (1.1)	207 (11.3)	
- 가임암소	622	705	777	801	840	863	871	890	19 (2.2)	89 (11.1)	
품종별	한우	1,277	1,473	1,633	1,659	1,783	1,843	1,841	1,871	30 (1.6)	212 (12.8)
	육우	203	193	185	177	177	178	178	172	△6 (△3.4)	△5 (△2.8)
연령별	1세미만	546	609	657	640	702	722	707	699	△8 (△1.1)	59 (9.2)
	1~2세	366	409	452	463	481	491	498	508	10 (2.0)	45 (9.7)
	2세이상	568	648	710	733	776	808	815	836	21 (2.6)	103 (14.1)
규모별	50두미만	990	1,115	1,228	1,235	1,304	1,335	1,324	1,326	2 (0.2)	91 (7.4)
	50~100	236	251	286	295	313	332	334	334	0 (0.0)	39 (13.2)
	100두이상	254	300	305	306	342	354	362	383	21 (5.8)	77 (25.2)
사육가구수	188	189	192	192	192	191	190	190	0 (0.0)	△2 (△1.0)	
- 한우	183	184	188	188	188	187	186	186	0 (0.0)	△2 (△1.1)	
- 육우	8.4	7.7	7.6	7.3	7.4	7.3	7.0	6.8	△0.2 (△2.9)	△0.5 (△6.8)	
규모별	50두미만	183	183	186	186	185	184	183	182	△1 (△0.5)	△4 (△2.2)
	50~100	3.7	3.9	4.4	4.5	4.9	5.1	5.2	5.2	0.0 (0.0)	0.7 (15.6)
	100두이상	1.4	1.6	1.7	1.6	1.9	1.9	2.0	2.1	0.1 (5.0)	0.5 (31.3)
가구당마리수 (두/호)	7.9	8.8	9.5	9.6	10.2	10.6	10.6	10.8	0.2 (1.9)	1.2 (12.5)	

※ 사육가구수는 한우·육우 복합사육농가가 포함됨

○ 3.1.현재 한·육우 총사육마리수는 2,043천두로 전년 12월보다 23천두 (1.1%), 전년동기보다 207천두(11.3%) 증가

※ 그 중 한우가 전년12월보다 30천두, 전년동기보다 212천두 증가

- 육우는 전년12월보다 6천두, 전년동기보다 5천두 감소

○ 사육가구수는 190천호로 전년12월과 비슷하고, 전년동기보다 2천호 감소

- 전년12월보다 한우 농가수가 3백여호, 육우 농가수가 2백여호 감소

- 소규모 사육농가수가 6백여호 감소한 반면, 대규모 농가수는 1백여호 증가

○ 호당 사육마리수는 전년12월보다 0.2두, 전년동기보다는 1.2두 증가

- ('05.3) 8.6두 → ('05.12) 9.5 → ('06.3) 9.6 → ('06.12) 10.6 → ('07.3) 10.8

\* 한우 산지가격(600kg, ♂) : ('06.2) 4,241천원 → ('06.11) 4,439 → ('07.2) 4,682

### 한·육우 사육동향 및 가격 변동추이

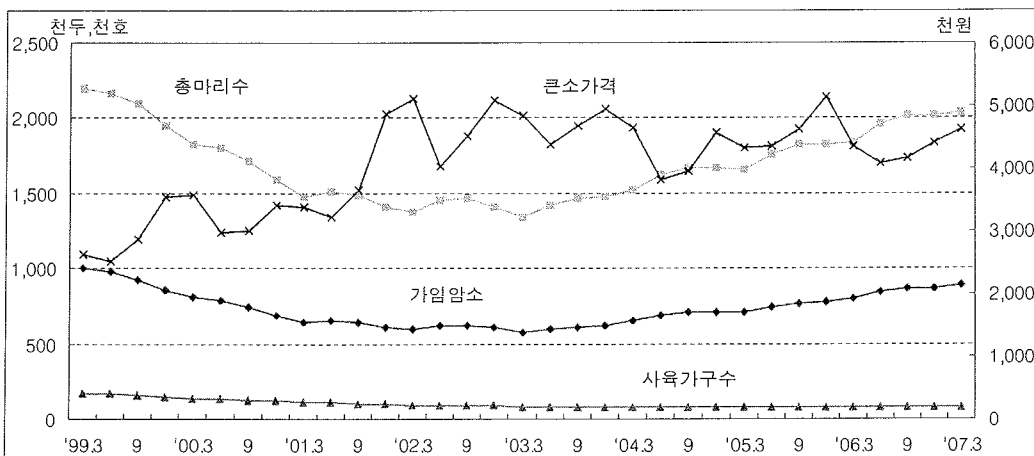

※ 큰소가격(600kg, ♂)은 지난 3개월간 평균 가격임

○ 사육규모별 마리수 및 가구수

(단위 : 천두, 천가구, %)

구 분	마 리 수					가 구 수					
	계	20두 미만	20~50	50~ 100	100두 이상	계	20두 미만	20~50	50~ 100	100두 이상	
'01.12	1,406	693 (49.3)	314 (22.3)	187 (13.3)	212 (15.1)	235	221.0 (94.0)	10.6 (4.5)	2.8 (1.2)	1.1 (0.5)	
'02.12	1,410	656 (46.5)	320 (22.7)	192 (13.6)	242 (17.2)	212	197.3 (93.0)	10.8 (5.1)	2.9 (1.3)	1.3 (0.6)	
'03.12	1,480	649 (43.9)	341 (23.0)	236 (15.9)	254 (17.2)	188	171.9 (91.2)	11.4 (6.1)	3.7 (2.0)	1.4 (0.7)	
'04. 3	1,521	663 (43.6)	359 (23.6)	231 (15.2)	268 (17.6)	189	172.0 (91.0)	11.9 (6.3)	3.6 (1.9)	1.5 (0.8)	
6	1,627	702 (43.1)	386 (23.7)	245 (15.1)	294 (18.1)	189	171.3 (90.5)	12.6 (6.7)	3.8 (2.0)	1.6 (0.8)	
9	1,667	706 (42.4)	399 (23.9)	262 (15.7)	300 (18.0)	189	169.7 (90.0)	13.2 (7.0)	4.0 (2.1)	1.6 (0.9)	
12	1,666	708 (42.5)	407 (24.4)	251 (15.1)	300 (18.0)	189	170.1 (90.0)	13.3 (7.0)	3.9 (2.1)	1.6 (0.9)	
'05. 3	1,654	728 (44.0)	405 (24.5)	242 (14.6)	279 (16.9)	191	172.7 (90.2)	13.5 (7.1)	3.7 (1.9)	1.5 (0.8)	
6	1,757	769 (43.8)	435 (24.8)	256 (14.6)	297 (16.9)	192	172.6 (89.7)	14.3 (7.5)	3.9 (2.0)	1.6 (0.8)	
9	1,825	787 (43.1)	452 (24.8)	274 (15.0)	312 (17.1)	193	171.8 (89.3)	14.7 (7.6)	4.3 (2.2)	1.7 (0.9)	
12	1,819	777 (42.7)	451 (24.8)	286 (15.7)	305 (16.8)	192	171.2 (89.1)	14.8 (7.7)	4.4 (2.3)	1.7 (0.9)	
'06. 3	1,836	777 (42.3)	458 (24.9)	295 (16.1)	306 (16.7)	192	170.9 (89.0)	15.1 (7.9)	4.5 (2.3)	1.6 (0.8)	
6	1,959	822 (42.0)	482 (24.6)	313 (16.0)	342 (17.4)	192	168.9 (88.1)	15.9 (8.3)	4.9 (2.6)	1.9 (1.0)	
9	2,021	840 (41.6)	495 (24.5)	332 (16.4)	354 (17.5)	191	167.3 (87.6)	16.5 (8.7)	5.1 (2.7)	1.9 (1.0)	
12	2,020	825 (40.9)	499 (24.7)	334 (16.5)	362 (17.9)	190	166.8 (87.8)	16.2 (8.5)	5.2 (2.7)	2.0 (1.0)	
'07. 3	2,043	824 (40.3)	502 (24.6)	334 (16.4)	383 (18.7)	190	165.9 (87.5)	16.5 (8.7)	5.2 (2.7)	2.1 (1.1)	
증 감	전분기	23 (1.1)	△1 (△0.1)	3 (0.6)	0 (0.0)	21 (5.8)	0 (0.0)	△0.9 (△0.5)	0.3 (1.9)	0.0 (0.0)	0.1 (5.0)
	전년 동기	207 (11.3)	47 (6.0)	44 (9.6)	39 (13.2)	77 (25.2)	△2 (△1.0)	△5.0 (△2.9)	1.4 (9.3)	0.7 (15.6)	0.5 (31.3)

o 연령별, 성별 마리수

(단위 : 천두, %)

구 분	'03.12	'04.12	'05.12	'06				'07.3	증 감		
				3	6	9	12		전분기	전년동기	
총 마리수	1,480	1,666	1,819	1,836	1,959	2,021	2,020	2,043	23 (1.1)	207 (11.3)	
암 컷	914	1,043	1,152	1,175	1,239	1,271	1,275	1,295	20 (1.6)	120 (10.2)	
(번식우)	(867)	(1,001)	(1,114)	(1,137)	(1,200)	(1,231)	(1,237)	(1,260)	23 (1.9)	123 (10.8)	
수 컷	566	623	667	661	720	750	745	748	3 (0.4)	87 (13.2)	
1세미만	계	546	609	657	640	702	722	707	699	△8 (△1.1)	59 (9.2)
	암 컷	213	249	274	268	290	300	295	291	△4 (△1.4)	23 (8.6)
	수 컷	333	360	383	372	412	422	412	408	△4 (△1.0)	36 (9.7)
1~2세	계	366	409	452	463	481	491	498	508	10 (2.0)	45 (9.7)
	암 컷	157	177	203	212	217	216	218	227	9 (4.1)	15 (7.1)
	수 컷	209	232	249	251	264	275	280	281	1 (0.4)	30 (12.0)
2세이상	계	568	648	710	733	776	808	815	836	21 (2.6)	103 (14.1)
	암 컷	543	617	675	695	732	755	762	777	15 (2.0)	82 (11.8)
	수 컷	25	31	35	38	44	53	53	59	6 (11.3)	21 (55.3)

o 증감내역

(단위 : 천두, %)

구 분	'03.12	'04.12	'05.12	'06				'07.3	증 감		
				3	6	9	12		전분기	전년동기	
증가요인	생 산	123	109	117	145	222	175	128	159	31 (24.2)	14 (9.7)
	구 입	179	178	165	165	159	164	183	163	△20 (△10.9)	△2 (△1.2)
	계	302	287	282	310	381	339	311	322	11 (3.5)	12 (3.9)
감소요인	출 하	290	289	281	278	248	269	303	295	△8 (△2.6)	17 (6.1)
	폐 사	3	4	4	6	6	8	7	5	△2 (△28.6)	△1 (△16.7)
	계	293	293	285	284	254	277	310	300	△10 (△3.2)	16 (5.6)

□ 한우

(단위: 천두, 천가구, %)

구 분	'03.12	'04.12	'05.12	'06				'07.3	증 감		
				3	6	9	12		전분기	전년동기	
총 마리수	1,277	1,473	1,633	1,659	1,783	1,843	1,841	1,871	30 (1.6)	212 (12.8)	
- 가임암소	605	690	762	786	825	848	856	876	20 (2.3)	90 (11.5)	
연령별	1세미만	427	501	555	544	608	628	613	608	△5 (△0.8)	64 (11.8)
	1~2세	297	335	379	393	412	419	425	438	13 (3.1)	45 (11.5)
	2세이상	553	637	699	722	763	796	803	825	22 (2.7)	103 (14.3)
규모별	50두미만	909	1,041	1,155	1,163	1,231	1,264	1,252	1,259	7 (0.6)	96 (8.3)
	50~100	194	216	251	264	284	300	301	305	4 (1.3)	41 (15.5)
	100두이상	174	216	227	232	268	279	288	307	19 (6.6)	75 (32.3)
사육 가구수	182.6	184.0	187.7	187.9	187.6	186.8	186.4	186.1	△0.3 (△0.2)	△1.8 (△1.0)	
규모별	50두미만	178.7	179.6	182.8	182.7	181.8	180.8	180.3	179.8	△0.5 (△0.3)	△2.9 (△1.6)
	50~100	2.9	3.2	3.7	3.9	4.3	4.5	4.5	4.6	0.1 (2.2)	0.7 (17.9)
	100두이상	1.0	1.2	1.2	1.3	1.5	1.5	1.6	1.7	0.1 (6.3)	0.4 (30.8)
가구당마리수 (두/호)	7.0	8.0	8.7	8.8	9.5	9.9	9.9	10.1	0.2 (2.0)	1.3 (14.8)	

o 사육규모별 마리수 및 가구수

(단위 : 천두, 천가구, %)

구 분	마 리 수					가 구 수					
	계	20두 미만	20~50	50~100	100두 이상	계	20두 미만	20~50	50~100	100두 이상	
'03. 6	1,236	608 (49.2)	283 (22.9)	179 (14.5)	166 (13.4)	184.2	171.1 (92.9)	9.5 (5.1)	2.7 (1.5)	0.9 (0.5)	
9	1,267	621 (49.0)	298 (23.5)	181 (14.3)	167 (13.2)	182.8	169.2 (92.5)	10.0 (5.5)	2.7 (1.5)	0.9 (0.5)	
12	1,277	612 (47.9)	297 (23.3)	194 (15.2)	174 (13.6)	182.6	168.7 (92.4)	10.0 (5.5)	2.9 (1.6)	1.0 (0.5)	
'04. 3	1,315	626 (47.6)	310 (23.6)	193 (14.7)	186 (14.1)	183.1	168.8 (92.2)	10.4 (5.7)	2.9 (1.6)	1.0 (0.5)	
6	1,425	663 (46.5)	343 (24.1)	209 (14.7)	210 (14.7)	183.9	168.2 (91.5)	11.4 (6.2)	3.1 (1.7)	1.2 (0.6)	
9	1,469	673 (45.8)	355 (24.2)	227 (15.4)	214 (14.6)	183.3	167.0 (91.1)	11.8 (6.4)	3.3 (1.8)	1.2 (0.7)	
12	1,473	675 (45.8)	366 (24.8)	216 (14.7)	216 (14.7)	184.0	167.5 (91.0)	12.1 (6.6)	3.2 (1.7)	1.2 (0.7)	
'05. 3	1,480	695 (47.0)	369 (24.9)	211 (14.2)	205 (13.9)	186.7	170.2 (91.2)	12.2 (6.5)	3.1 (1.7)	1.2 (0.6)	
6	1,578	736 (46.6)	397 (25.2)	225 (14.3)	220 (13.9)	187.9	170.2 (90.6)	13.1 (7.0)	3.4 (1.8)	1.2 (0.6)	
9	1,639	756 (46.1)	412 (25.1)	240 (14.7)	231 (14.1)	188.1	169.7 (90.2)	13.6 (7.2)	3.5 (1.9)	1.3 (0.7)	
12	1,633	745 (45.6)	410 (25.1)	251 (15.4)	227 (13.9)	187.7	169.3 (90.2)	13.5 (7.2)	3.7 (2.0)	1.2 (0.6)	
'06. 3	1,659	747 (45.0)	416 (25.1)	264 (15.9)	232 (14.0)	187.9	168.9 (89.9)	13.8 (7.3)	3.9 (2.1)	1.3 (0.7)	
6	1,783	790 (44.4)	441 (24.7)	284 (15.9)	268 (15.0)	187.6	167.2 (89.1)	14.6 (7.8)	4.3 (2.3)	1.5 (0.8)	
9	1,843	808 (43.8)	456 (24.8)	300 (16.3)	279 (15.1)	186.8	165.7 (88.7)	15.1 (8.1)	4.5 (2.4)	1.5 (0.8)	
12	1,841	794 (43.1)	458 (24.9)	301 (16.4)	288 (15.6)	186.4	165.2 (88.6)	15.1 (8.1)	4.5 (2.4)	1.6 (0.9)	
'07.3	1,871	794 (42.4)	465 (24.9)	305 (16.3)	307 (16.4)	186.1	164.6 (88.4)	15.2 (8.2)	4.6 (2.5)	1.7 (0.9)	
증 감	전분기	30 (1.6)	0 (0.0)	7 (1.5)	4 (1.3)	19 (6.6)	△0.3 (△0.2)	△0.6 (△0.4)	0.1 (0.7)	0.1 (2.2)	0.1 (6.3)
	전년 동기	212 (12.8)	47 (6.3)	49 (11.8)	41 (15.5)	75 (32.3)	△1.8 (△1.0)	△4.3 (△2.5)	1.4 (10.1)	0.7 (17.9)	0.4 (30.8)

o 연령별·성별 마리수

(단위 : 천두, %)

구 분	'03.12	'04.12	'05.12	'06				'07.3	증 감		
				3	6	9	12		전분기	전년동기	
총 마리수	1,277	1,473	1,633	1,659	1,783	1,843	1,841	1,871	30 (1.6)	212 (12.8)	
암 컷	880	1,011	1,120	1,144	1,209	1,242	1,246	1,268	22 (1.8)	124 (10.8)	
수 컷	397	462	513	515	574	601	595	603	8 (1.3)	88 (17.1)	
1세미만	계	427	501	555	544	608	628	613	608	△5 (△0.8)	64 (11.8)
	암 컷	201	239	263	257	282	292	287	284	△3 (△1.0)	27 (10.5)
	수 컷	226	262	292	287	326	336	326	324	△2 (△0.6)	37 (12.9)
1~2세	계	297	335	379	393	412	419	425	438	13 (3.1)	45 (11.5)
	암 컷	148	163	190	200	205	205	207	217	10 (4.8)	17 (8.5)
	수 컷	149	172	189	193	207	214	218	221	3 (1.4)	28 (14.5)
2세이상	계	553	637	699	722	763	796	803	825	22 (2.7)	103 (14.3)
	암 컷	531	609	667	687	722	745	752	767	15 (2.0)	80 (11.6)
	수 컷	22	28	32	35	41	51	51	58	7 (13.7)	23 (65.7)

o 증감내역

(단위 : 천두, %)

구 분	'03.12	'04.12	'05.12	'06				'07.3	증 감		
				3	6	9	12		전분기	전년동기	
증가요인	생 산	91	108	116	143	219	173	126	157	31 (24.6)	14 (9.8)
	구 입	115	119	109	119	116	123	138	124	△14 (△10.1)	5 (4.2)
	계	206	227	225	262	335	296	264	281	17 (6.4)	19 (7.3)
감소요인	출 하	198	224	224	228	203	229	259	250	△9 (△3.5)	22 (9.6)
	폐 사	3	3	3	5	6	7	6	4	△2 (△33.3)	△1 (△20.0)
	계	201	227	227	233	209	236	265	254	△11 (△4.2)	21 (9.0)

## 나. 젓 소

(단위 : 천두, 천가구, %)

구 분	'03.12	'04.12	'05.12	'06				'07.3	증 감		
				3	6	9	12		전분기	전반기	
총 마리수	519	497	479	482	471	468	464	461	△3 (△0.6)	△21 (△4.4)	
- 가임암소	356	342	328	330	324	322	319	317	△2 (△0.6)	△13 (△3.9)	
연령별	1세미만	102	98	96	97	92	91	92	91	△1 (△1.1)	△6 (△6.2)
	1~2세	121	113	109	110	109	109	106	106	0 (0.0)	△4 (△3.6)
	2세이상	296	286	274	275	270	268	266	264	△2 (△0.8)	△11 (△4.0)
규모별	50두미만	176	153	136	135	130	129	121	117	△4 (△3.3)	△18 (△13.3)
	50~100	263	261	258	259	255	251	250	251	1 (0.4)	△8 (△3.1)
	100두이상	80	83	85	88	86	88	93	93	0 (0.0)	5 (5.7)
사육가구수	10.5	9.6	8.9	8.9	8.6	8.5	8.3	8.1	△0.2 (△2.4)	△0.8 (△9.0)	
규모별	50두미만	6.0	5.1	4.5	4.4	4.2	4.1	3.9	3.7	△0.2 (△5.1)	△0.7 (△15.9)
	50~100	3.9	3.9	3.8	3.8	3.8	3.7	3.7	3.7	0.0 (0.0)	△0.1 (△2.6)
	100두이상	0.6	0.6	0.6	0.7	0.6	0.7	0.7	0.7	0.0 (0.0)	0.0 (0.0)
가구당마리수 (두/호)	49.3	51.7	53.7	54.0	54.6	55.0	56.2	56.6	0.4 (0.7)	2.6 (4.8)	



○ 3.1. 현재 젓소 총 사육마리수는 461천두로 전년12월보다 3천두 (0.6%), 전년동기보다 21천두(4.4%) 감소

- 가임암소도 전년12월보다 2천두(0.6%), 전년동기보다 13천두(3.9%) 감소
- 규모별로는 소규모 사육농가에서 4천두 감소하였으나, 대규모 사육 농가에서는 1천두 증가

○ 사육가구수는 8.1천호로 전년12월보다 2백호(2.4%), 전년동기보다 8백호(9.0%) 감소

- 소규모 사육농가수가 2백호 감소

○ 호당마리수는 56.6두로 전년12월보다 0.4두, 전년동기보다 2.6두 증가

- ('05.3) 52.4두 → ('05.12) 53.7 → ('06.3) 54.0 → ('06.12) 56.2 → ('07.3) 56.6

\* 젓소가격(초임만삭우) : ('06.2) 2,532천원 → ('06.11)2,622 → ('07.2) 2,683

### 젓소 사육동향 및 초임만삭우 가격변동추이

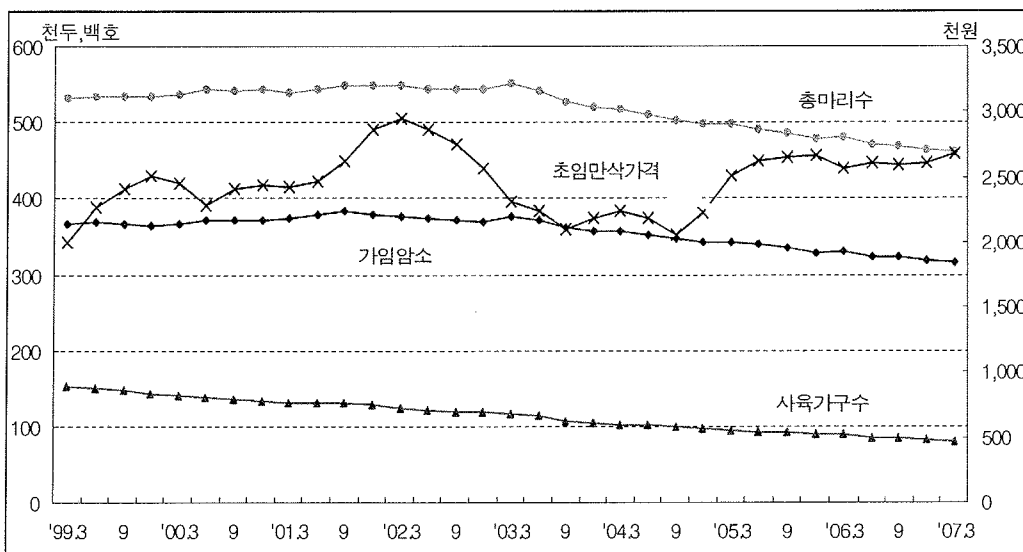

※ 가격은 지난 3개월간 평균 가격임

o 사육규모별 마리수 및 가구수

(단위 : 천두, 천가구, %)

구 분	마 리 수					가 구 수					
	계	20두 미만	20~50	50~ 100	100두 이상	계	20두 미만	20~50	50~ 100	100두 이상	
'01.12	548	25 (4.6)	210 (38.3)	250 (45.6)	63 (11.5)	12.8	2.3 (18.0)	6.2 (48.4)	3.8 (29.7)	0.5 (3.9)	
'02.12	544	18 (3.3)	189 (34.7)	267 (49.1)	70 (12.9)	11.7	1.7 (14.5)	5.5 (47.0)	4.0 (34.2)	0.5 (4.3)	
'03.12	519	16 (3.1)	160 (30.8)	263 (50.7)	80 (15.4)	10.5	1.5 (14.3)	4.5 (42.9)	3.9 (37.1)	0.6 (5.7)	
'04. 3	517	14 (2.7)	157 (30.4)	264 (51.1)	82 (15.8)	10.3	1.4 (13.6)	4.4 (42.7)	3.9 (37.9)	0.6 (5.8)	
6	509	14 (2.7)	154 (30.3)	262 (51.5)	79 (15.5)	10.1	1.3 (12.9)	4.3 (42.6)	3.9 (38.6)	0.6 (5.9)	
9	503	13 (2.6)	148 (29.4)	261 (51.9)	81 (16.1)	10.0	1.3 (13.0)	4.2 (42.0)	3.9 (39.0)	0.6 (6.0)	
12	497	12 (2.4)	141 (28.4)	261 (52.5)	83 (16.7)	9.6	1.1 (11.5)	4.0 (41.7)	3.9 (40.6)	0.6 (6.2)	
'05. 3	497	11 (2.2)	141 (28.4)	263 (53.0)	82 (16.4)	9.5	1.0 (10.5)	4.0 (42.1)	3.9 (41.1)	0.6 (6.3)	
6	491	11 (2.2)	139 (28.3)	259 (52.8)	82 (16.7)	9.3	1.0 (10.8)	3.9 (41.9)	3.8 (40.9)	0.6 (6.4)	
9	485	10 (2.1)	132 (27.2)	261 (53.8)	82 (16.9)	9.2	1.0 (10.9)	3.7 (40.2)	3.9 (42.4)	0.6 (6.5)	
12	479	11 (2.3)	125 (26.1)	258 (53.9)	85 (17.7)	8.9	1.0 (11.2)	3.5 (39.3)	3.8 (42.7)	0.6 (6.8)	
'06.3	482	11 (2.3)	124 (25.7)	259 (53.7)	88 (18.3)	8.9	1.0 (11.2)	3.4 (38.2)	3.8 (42.7)	0.7 (7.9)	
6	471	11 (2.3)	119 (25.3)	255 (54.1)	86 (18.3)	8.6	0.9 (10.4)	3.3 (38.4)	3.8 (44.2)	0.6 (7.0)	
9	468	11 (2.4)	118 (25.2)	251 (53.6)	88 (18.8)	8.5	0.9 (10.6)	3.2 (37.7)	3.7 (43.5)	0.7 (8.2)	
12	464	8 (1.7)	113 (24.4)	250 (53.9)	93 (20.0)	8.3	0.8 (9.6)	3.1 (37.4)	3.7 (44.6)	0.7 (8.4)	
'07. 3	461	8 (1.7)	109 (23.6)	251 (54.5)	93 (20.2)	8.1	0.7 (8.6)	3.0 (37.0)	3.7 (45.7)	0.7 (8.6)	
증	전분기	△3 (△0.6)	0 (0.0)	△4 (△3.5)	1 (0.4)	0 (0.0)	△0.2 (△2.4)	△0.1 (△12.5)	△0.1 (△3.2)	0.0 (0.0)	0.0 (0.0)
감	전년 동기	△21 (△4.4)	△3 (△27.3)	△15 (△12.1)	△8 (△3.1)	5 (5.7)	△0.8 (△9.0)	△0.3 (△30.0)	△0.4 (△11.8)	△0.1 (△2.6)	0.0 (0.0)

o 연령별 마리수

(단위 : 천두, %)

구 분	'03.12	'04.12	'05.12	'06				'07.3	증감	
				3	6	9	12		전분기	전년동기
총 마리수	519	497	479	482	471	468	464	461	△3 (△0.6)	△21 (△4.4)
1세미만	102	98	96	97	92	91	92	91	△1 (△1.1)	△6 (△6.2)
1~2세	121	113	109	110	109	109	106	106	0 (0.0)	△4 (△3.6)
2세이상	296	286	274	275	270	268	266	264	△2 (△0.8)	△11 (△4.0)
착 유 우	241	237	227	235	225	221	220	226	6 (2.7)	△9 (△3.8)
경 산 우	291	282	271	272	267	264	263	261	△2 (△0.8)	△11 (△4.0)

o 증감내역

(단위 : 천두, %)

구 분	'03.12	'04.12	'05.12	'06				'07.3	증감		
				3	6	9	12		전분기	전년동기	
증 가 요 인	생 산	63	62	61	57	49	58	60	54	△6 (△10.0)	△3 (△5.3)
	구 입	10	9	7	7	6	6	6	5	△1 (△16.7)	△2 (△28.6)
	계	73	71	68	64	55	64	66	59	△7 (△10.6)	△5 (△7.8)
감 소 요 인	출 하	74	71	73	62	61	63	62	59	△3 (△4.8)	△3 (△4.8)
	폐 사	3	3	3	4	2	3	2	3	1 (50.0)	△1 (△25.0)
	계	77	74	76	66	63	66	64	62	△2 (△3.1)	△4 (△6.1)

## 다. 돼 지

(단위 : 천두, 천가구, %)

구 분	'03.12	'04.12	'05.12	'06				'07.3	증감		
				3	6	9	12		전분기	전반기	
총 마리수	9,231	8,908	8,962	9,010	9,032	9,369	9,382	9,345	△37 (△0.4)	335 (3.7)	
- 모돈수	975	935	966	990	999	1,006	1,012	1,006	△6 (0.6)	16 (1.6)	
월령별	2개월미만	2,848	2,713	2,730	2,810	2,843	2,952	2,892	2,935	43 (1.5)	125 (4.4)
	2 ~ 4	2,989	2,866	2,887	2,795	2,842	2,948	2,978	2,928	△50 (△1.7)	133 (4.8)
	4 ~ 6	2,379	2,358	2,338	2,379	2,314	2,430	2,465	2,437	△28 (△1.1)	58 (2.4)
	6 ~ 8	72	78	87	82	84	84	85	89	4 (4.7)	7 (8.5)
	8개월이상	943	893	920	944	949	955	962	956	△6 (△0.6)	12 (1.3)
규모별	1,000두미만	2,525	2,197	1,985	1,970	1,958	1,894	1,879	1,793	△86 (△4.6)	△177 (△9.0)
	1,000~5,000	5,058	5,019	5,185	5,237	5,187	5,461	5,406	5,482	76 (1.4)	245 (4.7)
	5,000두이상	1,648	1,692	1,792	1,803	1,887	2,014	2,097	2,070	△27 (△1.3)	267 (14.8)
사육 가구수	15.2	13.3	12.3	11.5	11.4	11.4	11.3	10.8	△0.5 (△4.4)	△0.7 (△6.1)	
규모별	1,000두미만	12.3	10.4	9.3	8.5	8.4	8.3	8.2	7.7	△0.5 (△6.1)	△0.8 (△9.4)
	1,000~5,000	2.7	2.7	2.8	2.8	2.8	2.9	2.9	2.9	0.0 (0.0)	0.1 (3.6)
	5,000두이상	0.2	0.2	0.2	0.2	0.2	0.2	0.2	0.2	0.0 (0.0)	0.0 (0.0)
가구당 마리수 (두/호)	606	671	729	782	795	818	830	868	38 (4.6)	86 (11.0)	

- 3.1.현재 돼지 총 사육마리수는 9,345천두로 전년12월보다 37천두 (0.4%) 감소하였으나, 전년동기보다는 335천두(3.7%) 증가
  - 모돈수도 1,006천두로 전년12월보다 6천두(0.6%) 감소하였으나, 전년동기보다는 16천두(1.6%) 증가
  - 소·대규모 사육농가에서 113천두 감소하고, 중규모 사육농가는 76천두 증가
  - 월령별로는 2개월미만에서 43천두 증가하였으나, 2~6개월은 78천두 감소
- 사육가구수는 10.8천호로 전년12월보다 5백호(4.4%), 전년동기보다 7백호 (6.1%) 감소
  - 1,000두 미만의 소규모 사육농가가 5백여호 감소
- 호당마리수는 868두로 전년12월보다 38두, 전년동기보다 86두 증가
  - ('05.3) 723 → ('05.12) 729 → ('06.3) 782 → ('06.12) 830 → ('07.3) 868
- \* 성돈가격(100kg) : ('06.2) 246천원 → ('06.11) 205 → ('07.2) 221

### 돼지 사육동향 및 성돈가격 변동추이

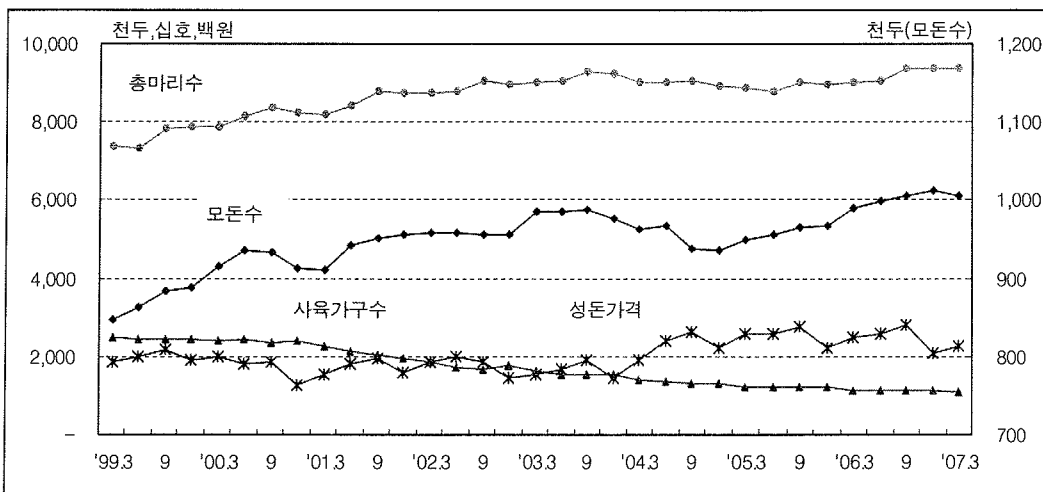

※ 성돈가격은 지난 3개월간 평균 가격임

○ 사육규모별 마리수 및 가구수

(단위 : 천두, 천가구, %)

구 분	마 리 수					가 구 수					
	계	1,000두 미만	1,000~5,000	5,000~10,000	10,000두 이상	계	1,000두 미만	1,000~5,000	5,000~10,000	10,000두 이상	
'01.12	8,720	2,890 (33.1)	4,512 (51.7)	690 (7.9)	628 (7.2)	19.53	16.80 (86.0)	2.59 (13.3)	0.10 (0.5)	0.04 (0.2)	
'02.12	8,974	2,590 (28.9)	4,902 (54.6)	807 (9.0)	675 (7.5)	17.44	14.49 (83.1)	2.78 (15.9)	0.12 (0.7)	0.05 (0.3)	
'03.12	9,231	2,525 (27.4)	5,058 (54.8)	871 (9.4)	777 (8.4)	15.24	12.31 (80.8)	2.75 (18.0)	0.13 (0.9)	0.05 (0.3)	
'04. 3	9,006	2,362 (26.2)	5,004 (55.6)	868 (9.6)	772 (8.6)	13.94	11.05 (79.3)	2.71 (19.4)	0.13 (0.9)	0.05 (0.4)	
6	9,017	2,379 (26.4)	4,997 (55.4)	897 (9.9)	744 (8.3)	13.58	10.70 (78.8)	2.70 (19.9)	0.13 (0.9)	0.05 (0.4)	
9	9,046	2,245 (24.8)	5,071 (56.1)	902 (10.0)	828 (9.1)	13.25	10.33 (78.0)	2.73 (20.6)	0.13 (1.0)	0.06 (0.4)	
12	8,908	2,197 (24.7)	5,019 (56.3)	852 (9.6)	840 (9.4)	13.27	10.40 (78.4)	2.68 (20.2)	0.13 (1.0)	0.06 (0.4)	
'05. 3	8,838	2,127 (24.1)	4,967 (56.2)	932 (10.5)	812 (9.2)	12.23	9.38 (76.7)	2.66 (21.7)	0.14 (1.2)	0.05 (0.4)	
6	8,786	2,016 (23.0)	5,098 (58.0)	817 (9.3)	855 (9.7)	12.15	9.25 (76.1)	2.72 (22.4)	0.12 (1.0)	0.06 (0.5)	
9	8,993	2,033 (22.6)	5,207 (57.9)	876 (9.7)	877 (9.8)	12.19	9.22 (75.6)	2.78 (22.8)	0.13 (1.1)	0.06 (0.5)	
12	8,962	1,985 (22.1)	5,185 (57.9)	884 (9.9)	908 (10.1)	12.29	9.34 (76.0)	2.76 (22.4)	0.13 (1.1)	0.06 (0.5)	
'06. 3	9,010	1,970 (21.9)	5,237 (58.1)	891 (9.9)	912 (10.1)	11.53	8.57 (74.4)	2.77 (24.0)	0.13 (1.1)	0.06 (0.5)	
6	9,032	1,958 (21.7)	5,187 (57.4)	912 (10.1)	975 (10.8)	11.36	8.42 (74.1)	2.73 (24.0)	0.14 (1.3)	0.07 (0.6)	
9	9,369	1,894 (20.2)	5,461 (58.3)	1,014 (10.8)	1,000 (10.7)	11.45	8.35 (72.9)	2.88 (25.2)	0.15 (1.3)	0.07 (0.6)	
12	9,382	1,879 (20.0)	5,406 (57.6)	1,105 (11.8)	992 (10.6)	11.31	8.22 (72.7)	2.86 (25.3)	0.16 (1.4)	0.07 (0.6)	
'07. 3	9,345	1,793 (19.2)	5,482 (58.7)	1,042 (11.1)	1,028 (11.0)	10.77	7.68 (71.3)	2.86 (26.6)	0.16 (1.5)	0.07 (0.6)	
증 감	전분기	△37 (△0.4)	△86 (△4.6)	76 (1.4)	△63 (△5.7)	36 (3.6)	△0.54 (△4.8)	△0.54 (△6.6)	0.00 (0.0)	0.00 (0.0)	0.00 (0.0)
	전년 동기	335 (3.7)	△177 (△9.0)	245 (4.7)	151 (16.9)	116 (12.7)	△0.76 (△6.6)	△0.89 (△10.4)	0.09 (3.2)	0.03 (23.1)	0.01 (16.7)

○ 월령별 마리수

(단위 : 천두, %)

구 분	'03.12	'04.12	'05.12	'06				'07.3	증 감		
				3	6	9	12		전분기	전년동기	
총 마리수	9,231	8,908	8,962	9,010	9,032	9,369	9,382	9,345	△37 (△0.4)	335 (3.7)	
월령별	2개월미만	2,848	2,713	2,730	2,810	2,843	2,952	2,892	2,935	43 (1.5)	125 (4.4)
	2 ~ 4	2,989	2,866	2,887	2,795	2,842	2,948	2,978	2,928	△50 (△1.7)	133 (4.8)
	4 ~ 6	2,379	2,358	2,338	2,379	2,314	2,430	2,465	2,437	△28 (△1.1)	58 (2.4)
	6 ~ 8	72	78	87	82	84	84	85	89	4 (4.7)	7 (8.5)
	- 후보모돈	65	70	73	73	77	77	77	76	△1 (△1.3)	3 (4.1)
	8개월이상	943	893	920	944	949	955	962	956	△6 (△0.6)	12 (1.3)
	- 모 돈	910	865	893	917	922	929	935	930	△5 (△0.5)	13 (1.4)
분만모돈	463	442	449	456	463	481	476	469	△7 (△1.5)	13 (2.9)	
임신모돈	574	542	558	564	572	582	579	576	△3 (△0.5)	12 (2.1)	

○ 증감내역

(단위 : 천두, %)

구 분	'03.12	'04.12	'05.12	'06				'07.3	증 감		
				3	6	9	12		전분기	전년동기	
증가요인	생 산	4,590	4,387	4,485	4,566	4,633	4,845	4,780	4,728	△52 (△1.1)	162 (3.5)
	구 입	729	766	762	731	733	775	756	696	△60 (△7.9)	△35 (△4.8)
	계	5,319	5,153	5,247	5,297	5,366	5,620	5,536	5,424	△112 (△2.0)	127 (2.4)
감소요인	출 하	4,875	4,808	4,654	4,653	4,634	4,582	4,790	4,692	△98 (△2.0)	39 (0.8)
	폐 사	440	474	571	629	636	655	690	707	17 (2.5)	78 (12.4)
	계	5,315	5,282	5,225	5,282	5,270	5,237	5,480	5,399	△81 (△1.5)	117 (2.2)

## 라. 닭

(단위 : 천수, 천가구, %)

구 분	'03.12	'04.12	'05.12	'06				'07.3	증 감		
				3	6	9	12		전분기	전년동기	
총 마리수	99,019	106,736	109,628	123,048	145,279	119,164	119,181	126,257	7,076 (5.9)	3,209 (2.6)	
용도별	산란계	48,351	51,419	53,392	53,517	55,200	55,388	57,238	56,525	△713 (△1.2)	3,008 (5.6)
	육 계	44,803	50,122	50,422	63,935	84,279	57,713	55,375	63,350	7,975 (14.4)	△585 (△0.9)
규모별	10천수미만	6,821	6,397	6,243	4,411	4,421	4,461	4,304	4,377	73 (1.7)	△34 (△0.8)
	10~30	25,140	23,846	22,547	27,324	27,918	27,320	25,883	26,060	177 (0.7)	△1,264 (△4.6)
	30천수이상	67,058	76,493	80,838	91,313	112,940	87,383	88,994	95,820	6,826 (7.7)	4,507 (4.9)
사육가구수	144	131	136	3,720 가구	4,132	3,693	3,559	3,722	163 (4.6)	2 (0.1)	
규모별	10천수미만	141.7	128.7	133.2	658	661	668	636	650	14 (2.2)	△8 (△1.2)
	10~30	1.4	1.3	1.2	1,457	1,494	1,470	1,393	1,408	15 (1.1)	△49 (△3.4)
	30천수이상	1.2	1.3	1.4	1,605	1,977	1,555	1,530	1,664	134 (8.8)	59 (3.7)
가구당 마리수 (수/호)	686	813	807	33,077	35,160	32,268	33,487	33,922	435 (1.3)	845 (2.6)	
(산란계)	22,711	25,168	23,113	28,726	28,976	28,773	29,596	29,410	△186 (△0.6)	684 (2.4)	
(육 계)	27,811	31,190	32,014	39,080	41,805	37,721	39,809	40,924	1,115 (2.8)	1,844 (4.7)	

주) '06년부터 3,000수 이상 사육가구를 대상으로 전수 조사한 자료임



o 3.1.현재 닭 총 사육마리수는 126,257천수로 전년12월보다 7,076천수 (5.9%), 전년동기보다 3,209천수(2.6%) 증가

- 산란계는 56,525천수로 전년12월보다 1.2% 감소하였으나, 전년동기보다는 5.6% 증가
- 육계는 63,350천수로 전년12월보다 14.4% 증가하였으나, 전년동기보다는 0.9% 감소

o 사육가구수는 3,722호로 전년12월보다 163호(4.6%) 증가하고 전년 동기와는 비슷한 수준

- 전년12월보다 산란계 농가는 감소하고 육계농가는 증가
- 산란계 : ('06.3) 1,863 → ('06.6) 1,905 → ('06.12) 1,934 → ('07.3) 1,922
- 육 계 : ('06.3) 1,636 → ('06.6) 2,016 → ('06.12) 1,391 → ('07.3) 1,548

o 호당 사육마리수는 산란계 29.4천수, 육계 40.9천수로 조사됨

※ '06. 3월부터 3,000수 이상 사육가구를 대상으로 전수 조사한 자료임

\* 계란가격(특, 10개) : ('06.2) 699원 → ('06.8) 859 → ('06.11) 787 → ('07.2) 722

\* 육계가격(생체1kg) : ('06.2) 1,301원 → ('06.8) 1,478 → ('06.11) 1,120 → ('07.2) 1,072

산란계 · 육계 사육동향 및 가격변동 추이

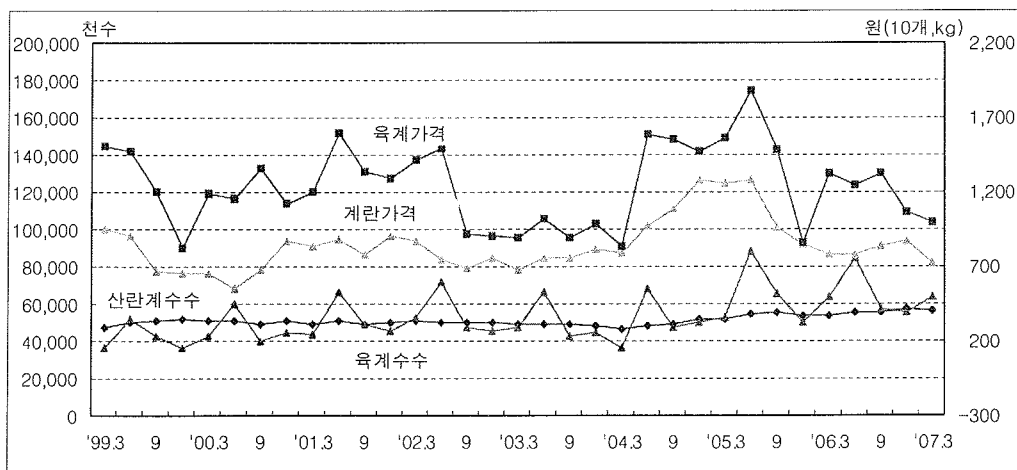

※ 가격은 지난 3개월간 평균 가격임

<참고>

## 닭 3,000수미만 사육가구 비중

단위 : 호, 수, %

	전 국				서 울				부 산			
	가구수	비중	마리수	비중	가구수	비중	마리수	비중	가구수	비중	마리수	비중
'03. 3	135,838	97.4	1,683,391	1.7	15	100.0	1,298	100.0	301	97.7	5,831	7.2
6	148,609	97.4	2,491,566	2.0	11	100.0	490	100.0	269	95.4	3,872	2.2
9	146,472	97.7	2,018,319	2.1	11	100.0	430	100.0	244	96.4	3,862	3.4
12	140,910	97.7	1,713,567	1.7	11	100.0	278	100.0	264	97.4	2,404	2.8
'04. 3	125,947	97.7	1,385,929	1.6	13	100.0	210	100.0	242	97.2	2,225	2.1
6	135,186	97.3	2,146,006	1.7	13	100.0	211	100.0	186	95.9	3,106	2.7
9	131,739	97.6	1,734,443	1.7	9	100.0	223	100.0	268	97.1	2,943	2.6
12	127,973	97.5	1,457,225	1.4	9	100.0	187	100.0	255	97.0	2,839	1.9
'05. 3	118,940	97.2	1,253,115	1.1	7	100.0	106	100.0	213	97.3	2,019	1.7
6	135,193	97.0	2,319,745	1.6	9	100.0	455	100.0	206	97.2	3,521	2.8
9	137,324	97.3	1,981,937	1.6	9	100.0	233	100.0	239	97.6	1,775	1.5
12	132,507	97.6	1,600,030	1.5	9	100.0	152	100.0	165	95.9	2,779	2.6
	대 구				인 천				광 주			
	가구수	비중	마리수	비중	가구수	비중	마리수	비중	가구수	비중	마리수	비중
'03. 3	1,137	98.8	20,992	6.9	1,510	98.1	15,679	3.1	363	96.5	25,138	6.8
6	1,158	98.7	21,787	6.3	1,664	97.6	30,987	3.0	636	98.0	17,060	3.3
9	1,089	98.5	24,151	7.3	1,596	97.9	24,461	3.8	716	98.6	6,893	4.0
12	990	98.6	28,792	11.5	1,474	97.8	22,051	4.2	620	98.3	10,180	6.1
'04. 3	746	98.3	20,900	8.1	1,472	98.2	16,564	2.9	558	98.6	7,653	4.2
6	785	98.6	27,736	10.2	1,715	98.2	28,006	3.3	852	98.7	18,561	5.2
9	759	98.6	17,847	5.6	1,636	97.7	18,900	2.4	781	99.5	10,326	14.3
12	798	98.5	16,158	5.4	1,637	98.1	23,085	2.6	743	98.9	6,768	2.4
'05. 3	849	99.0	18,603	9.2	1,587	97.8	14,303	1.4	628	98.7	4,248	2.3
6	907	98.9	29,686	10.0	1,753	97.3	43,956	2.6	1,028	96.7	25,120	4.8
9	913	98.9	22,678	5.4	1,930	98.0	39,919	4.5	1,007	99.3	34,796	10.3
12	882	99.0	15,355	5.9	1,835	97.7	42,483	3.7	975	99.4	12,855	4.5
	대 전				울 산							
	가구수	비중	마리수	비중	가구수	비중	마리수	비중	가구수	비중	마리수	비중
'03. 3	547	97.3	9,341	4.9	923	98.3	12,094	2.9				
6	543	97.1	8,128	3.1	804	98.0	10,485	1.9				
9	451	97.0	15,466	9.4	732	97.7	11,417	2.3				
12	469	97.7	8,677	4.5	705	97.5	13,184	2.4				
'04. 3	423	97.9	7,837	7.1	674	98.3	14,040	2.9				
6	483	97.6	10,385	6.0	511	96.6	11,663	2.1				
9	436	97.1	9,137	5.8	502	96.4	11,684	2.2				
12	490	98.2	7,986	8.0	448	96.3	11,033	1.9				
'05. 3	534	97.8	8,826	5.3	471	96.8	5,591	1.3				
6	619	97.6	20,776	9.5	447	96.3	8,040	1.8				
9	626	98.1	14,539	9.0	457	97.0	7,948	2.0				
12	561	98.1	12,504	8.1	473	97.1	8,425	1.7				

	경 기				강 원				충 북			
	가구수	비중	마리수	비중	가구수	비중	마리수	비중	가구수	비중	마리수	비중
'03. 3	15,100	94.8	198,096	0.8	16,731	99.1	145,921	3.6	6,576	96.6	51,408	0.8
6	15,052	94.4	251,648	0.9	18,639	99.1	303,248	5.9	7,086	96.3	68,395	0.9
9	14,611	94.6	230,748	0.9	18,443	99.2	240,635	6.3	7,094	96.9	71,898	1.1
12	13,858	94.8	183,028	0.8	17,133	99.3	169,448	4.4	7,330	97.2	70,646	1.1
'04. 3	12,768	95.0	154,093	0.7	15,294	99.1	129,709	3.3	7,002	97.3	51,962	0.9
6	12,664	94.0	254,652	0.9	16,600	99.0	264,961	5.0	7,248	96.8	84,330	1.2
9	13,023	94.8	218,117	0.9	15,969	99.1	196,356	4.5	7,333	97.0	91,456	1.3
12	12,652	94.5	178,272	0.7	15,377	99.2	152,911	3.6	7,170	96.7	65,311	0.9
'05. 3	12,689	94.3	155,344	0.6	14,432	99.0	126,267	3.0	6,641	96.5	55,484	0.8
6	13,483	93.7	352,658	1.1	15,881	98.8	248,882	4.3	7,508	96.4	89,966	0.9
9	13,331	93.9	273,845	0.9	16,018	99.0	211,671	4.4	7,712	96.7	92,618	1.0
12	12,946	94.6	242,004	1.0	15,518	99.1	166,817	3.8	7,072	96.9	75,591	1.0
	충 남				전 북				전 남			
	가구수	비중	마리수	비중	가구수	비중	마리수	비중	가구수	비중	마리수	비중
'03. 3	14,485	96.5	150,761	0.9	13,157	97.1	223,542	1.7	21,724	98.5	263,663	2.2
6	14,823	96.3	196,524	1.0	15,860	97.1	294,417	1.7	27,440	98.7	542,497	3.5
9	14,922	97.0	178,788	1.2	15,267	97.6	167,045	1.4	26,897	98.9	334,100	3.0
12	14,347	96.7	173,581	1.1	14,683	97.3	133,000	1.0	25,828	98.9	290,561	2.7
'04. 3	13,166	96.9	112,077	0.8	13,255	97.4	83,335	0.6	21,003	98.8	259,510	3.0
6	13,449	96.6	160,687	1.0	14,704	96.3	176,406	0.9	25,447	98.6	441,345	2.7
9	12,872	96.7	134,669	0.9	14,908	97.4	131,142	0.9	25,262	98.7	315,444	2.4
12	12,105	96.5	123,954	0.8	15,251	97.3	99,988	0.7	23,857	98.9	268,535	2.1
'05. 3	12,235	95.9	106,632	0.6	13,005	96.8	72,274	0.5	20,100	98.6	217,322	1.7
6	13,382	95.4	195,499	0.8	16,915	96.6	221,929	1.0	25,366	98.3	459,957	2.0
9	13,809	96.5	206,564	1.1	17,831	97.3	188,137	1.1	26,544	98.7	254,164	1.6
12	13,204	96.4	154,369	0.8	17,294	97.8	135,191	1.0	25,361	98.9	195,619	1.6
	경 북				경 남				제 주			
	가구수	비중	마리수	비중	가구수	비중	마리수	비중	가구수	비중	마리수	비중
'03. 3	25,128	97.1	272,007	1.8	17,978	98.7	279,160	5.1	163	73.4	8,460	0.7
6	25,056	97.1	393,937	2.2	19,411	98.6	331,723	4.8	157	71.4	16,368	1.1
9	24,320	97.2	396,984	2.5	19,957	99.0	303,724	5.7	122	68.9	7,717	0.7
12	22,787	97.0	347,362	2.3	20,321	98.8	254,444	4.1	90	61.2	5,931	0.5
'04. 3	20,969	97.2	281,473	2.0	18,262	99.2	233,097	5.2	100	71.4	11,244	1.3
6	21,293	96.6	358,220	1.9	19,136	98.9	292,552	4.1	100	64.1	13,085	0.9
9	19,534	96.6	293,936	1.8	18,378	99.0	272,710	4.9	69	57.5	9,553	0.7
12	19,194	96.5	238,537	1.5	17,893	98.6	256,107	3.7	94	64.4	5,554	0.4
'05. 3	18,254	96.5	223,763	1.4	17,213	98.7	234,888	3.4	82	63.1	7,445	0.6
6	18,573	96.1	274,700	1.4	19,063	98.8	334,298	4.2	52	51.5	10,302	0.7
9	18,038	96.0	266,718	1.4	18,816	98.8	354,375	4.7	44	42.3	6,904	0.5
12	17,991	96.4	263,004	1.5	18,183	98.9	268,158	4.2	38	42.7	4,364	0.4

o 사육 용도별, 월령별 마리수

(단위 : 천수, %)

구 분	용 도 별				월 령 별			
	산란계	육 계	종 계	검용계	3개월 미 만	3~6	6개월 이 상	
'02.12	50,191 (49.3)	45,005 (44.3)	5,255 (5.2)	1,242 (1.2)	51,981 (51.1)	8,628 (8.5)	41,084 (40.4)	
'03.12	48,351 (48.8)	44,803 (45.2)	4,799 (4.9)	1,066 (1.1)	51,502 (52.0)	7,512 (7.6)	40,005 (40.4)	
'04. 3	46,493 (52.3)	36,493 (41.1)	4,982 (5.6)	854 (1.0)	42,693 (48.1)	6,876 (7.7)	39,253 (44.2)	
6	48,058 (39.2)	68,526 (55.8)	4,723 (3.8)	1,436 (1.2)	75,671 (61.6)	6,334 (5.2)	40,738 (33.2)	
9	49,092 (48.1)	47,714 (46.7)	4,147 (4.1)	1,158 (1.1)	55,179 (54.0)	6,941 (6.8)	39,991 (39.2)	
12	51,419 (48.2)	50,122 (46.9)	4,234 (4.0)	961 (0.9)	57,995 (54.3)	8,228 (7.7)	40,513 (38.0)	
'05. 3	51,371 (46.9)	52,743 (48.1)	4,755 (4.3)	797 (0.7)	60,361 (55.0)	7,696 (7.0)	41,609 (38.0)	
6	54,390 (36.4)	88,137 (59.0)	5,234 (3.5)	1,584 (1.1)	96,621 (64.7)	8,473 (5.7)	44,251 (29.6)	
9	55,017 (43.2)	65,829 (51.6)	5,345 (4.2)	1,300 (1.0)	73,669 (57.8)	9,625 (7.5)	44,197 (34.7)	
12	53,392 (48.7)	50,422 (46.0)	4,716 (4.3)	1,098 (1.0)	56,281 (51.3)	8,057 (7.4)	45,290 (41.3)	
'06. 3	53,517 (43.5)	63,935 (52.0)	5,596 (4.5)	-	70,561 (57.3)	6,195 (5.1)	46,292 (37.6)	
6	55,200 (38.0)	84,279 (58.0)	5,800 (4.0)	-	91,728 (63.1)	7,722 (5.3)	45,829 (31.6)	
9	55,388 (46.5)	57,713 (48.4)	6,063 (5.1)	-	65,520 (55.0)	7,090 (5.9)	46,554 (39.1)	
12	57,238 (48.0)	55,375 (46.5)	6,568 (5.5)	-	62,414 (52.4)	8,258 (6.9)	48,508 (40.7)	
'07. 3	56,525 (44.8)	63,350 (50.2)	6,382 (5.0)	-	70,660 (56.0)	7,290 (5.8)	48,307 (38.3)	
증 감	전 분 기	△713 (△1.2)	7,975 (14.4)	△186 (△2.8)	-	8,246 (13.2)	△968 (△11.7)	△201 (△0.4)
	전년동기	3,008 (5.6)	△585 (△0.9)	786 (14.0)	-	99 (0.1)	1,095 (17.7)	2,015 (4.4)

주) '06년부터 3,000수 이상 사육가구를 대상으로 전수 조사한 자료임

o 사육규모별 마리수 및 가구수

< 전 체 >

(단위 : 천수, 천가구, %)

구 분	마 리 수					가 구 수					
	계	10천수 미 만	10~30	30~50	50천수 이 상	계	10천수 미 만	10~30	30~50	50천수 이 상	
'02.12	101,693	7,103 (7.0)	28,467 (28.0)	29,269 (28.8)	36,854 (36.2)	176	173.37 (98.5)	1.60 (0.9)	0.80 (0.4)	0.44 (0.2)	
'03.12	99,019	6,821 (6.9)	25,140 (25.4)	27,657 (27.9)	39,401 (39.8)	144	141.65 (98.3)	1.41 (0.9)	0.76 (0.5)	0.47 (0.3)	
'04. 3	88,822	6,118 (6.9)	21,116 (23.8)	23,522 (26.5)	38,066 (42.8)	129	126.63 (98.3)	1.16 (0.9)	0.63 (0.5)	0.43 (0.3)	
6	122,743	7,303 (5.9)	26,952 (22.0)	34,035 (27.7)	54,453 (44.4)	139	135.90 (97.4)	1.46 (1.1)	0.92 (0.7)	0.67 (0.5)	
9	102,111	7,021 (6.9)	22,527 (22.0)	29,573 (29.0)	42,990 (42.1)	135	132.51 (98.1)	1.20 (0.9)	0.80 (0.6)	0.51 (0.4)	
12	106,736	6,397 (6.0)	23,846 (22.3)	29,447 (27.6)	47,046 (44.1)	131	128.65 (98.0)	1.29 (1.0)	0.79 (0.6)	0.56 (0.4)	
'05. 3	109,666	5,595 (5.1)	24,697 (22.5)	31,567 (28.8)	47,807 (43.6)	122	119.57 (97.7)	1.33 (1.1)	0.85 (0.7)	0.59 (0.5)	
6	149,345	7,514 (5.0)	28,473 (19.1)	44,594 (29.9)	68,764 (46.0)	139	135.93 (97.5)	1.49 (1.1)	1.19 (0.8)	0.84 (0.6)	
9	127,491	6,732 (5.3)	26,793 (21.0)	38,234 (30.0)	55,732 (43.7)	141	138.00 (97.8)	1.39 (1.0)	1.03 (0.7)	0.68 (0.5)	
12	109,628	6,243 (5.7)	22,547 (20.6)	32,509 (29.6)	48,329 (44.1)	136	133.16 (98.0)	1.22 (0.9)	0.87 (0.7)	0.57 (0.4)	
'06. 3	123,048	4,411 (3.6)	27,324 (22.2)	34,614 (28.1)	56,699 (46.1)	3,720 가구	658 (17.7)	1,457 (39.2)	932 (25.0)	673 (18.1)	
6	145,279	4,421 (3.0)	27,918 (19.2)	40,522 (27.9)	72,418 (49.9)	4,132	661 (16.0)	1,494 (36.1)	1,090 (26.4)	887 (21.5)	
9	119,164	4,461 (3.7)	27,320 (22.9)	34,394 (28.9)	52,989 (44.5)	3,693	668 (18.1)	1,470 (39.8)	920 (24.9)	635 (17.2)	
12	119,181	4,304 (3.6)	25,883 (21.7)	32,599 (27.4)	56,395 (47.3)	3,559	636 (17.9)	1,393 (39.1)	866 (24.3)	664 (18.7)	
'07. 3	126,257	4,377 (3.5)	26,060 (20.6)	34,762 (27.5)	61,058 (48.4)	3,722	650 (17.5)	1,408 (37.8)	929 (25.0)	735 (19.7)	
증 감	전분기	7,076 (5.9)	73 (1.7)	177 (0.7)	2,163 (6.6)	4,663 (8.3)	163 (46)	14 (2.2)	15 (1.1)	63 (7.3)	71 (10.7)
	전년동기	3,209 (2.6)	△34 (△0.8)	△1,264 (△4.6)	148 (0.4)	4,359 (7.7)	2 (0.1)	△8 (△1.2)	△49 (△3.4)	△3 (△0.3)	62 (9.2)

주) '06년부터 3,000수 이상 사육가구를 대상으로 전수 조사한 자료임

< 산란계 >

(단위 : 천수, 가구, %)

구 분	마 리 수					가 구 수					
	계	10천수 미 만	10~30	30~50	50천수 이 상	계	10천수 미 만	10~30	30~50	50천수 이 상	
'02.12	50,191	4,921 (9.8)	15,394 (30.7)	10,409 (20.7)	19,467 (38.8)	2,317	939 (40.5)	922 (39.8)	280 (12.1)	176 (7.6)	
'03.12	48,351	5,059 (10.5)	13,409 (27.7)	9,629 (19.9)	20,254 (41.9)	2,129	896 (42.1)	780 (36.6)	264 (12.4)	189 (8.9)	
'04. 3	46,493	4,483 (9.7)	12,612 (27.1)	8,990 (19.3)	20,408 (43.9)	1,911	766 (40.1)	721 (37.7)	241 (12.6)	183 (9.6)	
6	48,058	4,563 (9.5)	13,165 (27.4)	9,572 (19.9)	20,758 (43.2)	2,043	850 (41.6)	746 (36.5)	258 (12.6)	189 (9.3)	
9	49,092	4,912 (10.0)	12,677 (25.8)	10,078 (20.5)	21,425 (43.7)	2,075	883 (42.6)	722 (34.8)	274 (13.2)	196 (9.4)	
12	51,419	4,507 (8.8)	13,219 (25.7)	10,572 (20.5)	23,121 (45.0)	2,043	791 (38.7)	756 (37.0)	285 (14.0)	211 (10.3)	
'05. 3	51,371	4,095 (8.0)	13,609 (26.5)	10,223 (19.9)	23,444 (45.6)	2,069	807 (39.0)	763 (36.9)	273 (13.2)	226 (10.9)	
6	54,390	4,743 (8.7)	13,510 (24.8)	11,778 (21.7)	24,359 (44.8)	2,314	1,038 (44.9)	744 (32.1)	309 (13.4)	223 (9.6)	
9	55,017	4,408 (8.0)	14,418 (26.2)	11,768 (21.4)	24,423 (44.4)	2,364	1,034 (43.7)	795 (33.6)	313 (13.3)	222 (9.4)	
12	53,392	4,346 (8.1)	14,012 (26.2)	11,032 (20.7)	24,002 (45.0)	2,310	993 (43.0)	798 (34.5)	298 (12.9)	221 (9.6)	
'06. 3	53,517	3,704 (6.9)	14,251 (26.6)	10,729 (20.1)	24,833 (46.4)	1,863	543 (29.1)	804 (43.2)	291 (15.6)	225 (12.1)	
6	55,200	3,837 (6.9)	14,113 (25.6)	11,207 (20.3)	26,043 (47.2)	1,905	563 (29.6)	802 (42.1)	302 (15.8)	238 (12.5)	
9	55,388	3,836 (6.9)	14,629 (26.4)	10,724 (19.4)	26,199 (47.3)	1,925	560 (29.1)	831 (43.2)	287 (14.9)	247 (12.8)	
12	57,238	3,806 (6.6)	14,409 (25.2)	11,279 (19.7)	27,744 (48.5)	1,934	550 (28.4)	820 (42.4)	305 (15.8)	259 (13.4)	
'07. 3	56,525	3,750 (6.6)	14,507 (25.7)	11,176 (19.8)	27,092 (47.9)	1,922	552 (28.7)	825 (42.9)	299 (15.6)	246 (12.8)	
증 감	전 분 기	△713 (△1.2)	△56 (△1.5)	98 (0.7)	△103 (△0.9)	△652 (△2.4)	△12 (△0.6)	2 (0.4)	5 (0.6)	△6 (△2.0)	△13 (△5.0)
	전년동기	3,008 (5.6)	46 (1.2)	256 (1.8)	447 (4.2)	2,259 (9.1)	59 (3.2)	9 (1.7)	21 (2.6)	8 (2.7)	21 (9.3)

주) '06년부터 3,000수 이상 사육가구를 대상으로 전수 조사한 자료임

< 육 계 >

(단위 : 천수, 가구, %)

구 분	마 리 수					가 구 수					
	계	10천수 미 만	10~30	30~50	50천수 이 상	계	10천수 미 만	10~30	30~50	50천수 이 상	
'02.12	45,005	772 (1.7)	10,585 (23.5)	17,690 (39.3)	15,958 (35.5)	1,963	696 (35.4)	539 (27.5)	483 (24.6)	245 (12.5)	
'03.12	44,803	471 (1.0)	9,168 (20.5)	17,142 (38.3)	18,022 (40.2)	1,611	373 (23.1)	495 (30.7)	473 (29.4)	270 (16.8)	
'04. 3	36,493	645 (1.8)	6,365 (17.4)	13,713 (37.6)	15,770 (43.2)	1,294	371 (28.7)	322 (24.9)	371 (28.7)	230 (17.7)	
6	68,526	711 (1.0)	12,325 (18.0)	23,417 (34.2)	32,073 (46.8)	2,237	504 (22.5)	636 (28.4)	634 (28.4)	463 (20.7)	
9	47,714	788 (1.7)	8,506 (17.8)	18,432 (38.6)	19,988 (41.9)	1,661	460 (27.7)	405 (24.4)	501 (30.2)	295 (17.7)	
12	50,122	844 (1.7)	9,104 (18.2)	17,908 (35.7)	22,266 (44.4)	1,607	359 (22.3)	441 (27.5)	474 (29.5)	333 (20.7)	
'05. 3	52,743	605 (1.1)	9,523 (18.1)	20,430 (38.7)	22,185 (42.1)	1,635	274 (16.8)	475 (29.0)	552 (33.8)	334 (20.4)	
6	88,137	1,095 (1.3)	12,972 (14.7)	31,499 (35.7)	42,571 (48.3)	2,678	604 (22.6)	635 (23.7)	846 (31.6)	593 (22.1)	
9	65,829	775 (1.2)	10,519 (16.0)	25,357 (38.5)	29,178 (44.3)	2,170	569 (26.2)	489 (22.5)	680 (31.4)	432 (19.9)	
12	50,422	679 (1.3)	6,485 (12.9)	20,656 (41.0)	22,602 (44.8)	1,575	386 (24.5)	312 (19.8)	548 (34.8)	329 (20.9)	
'06. 3	63,935	533 (0.8)	10,389 (16.3)	23,205 (36.3)	29,808 (46.6)	1,636	89 (5.4)	505 (30.9)	621 (38.0)	421 (25.7)	
6	84,279	456 (0.5)	11,313 (13.4)	28,469 (33.8)	44,041 (52.3)	2,016	83 (4.1)	550 (27.3)	764 (37.9)	619 (30.7)	
9	57,713	466 (0.8)	9,788 (16.9)	22,431 (38.9)	25,028 (43.4)	1,530	87 (5.7)	478 (31.2)	599 (39.2)	366 (23.9)	
12	55,375	345 (0.6)	8,684 (15.7)	20,052 (36.2)	26,294 (47.5)	1,391	66 (4.7)	416 (29.9)	527 (37.9)	382 (27.5)	
'07. 3	63,350	441 (0.7)	8,619 (13.6)	22,054 (34.8)	32,236 (50.9)	1,548	73 (4.7)	419 (27.1)	588 (38.0)	468 (30.2)	
증	전 분 기	7,975 (14.4)	96 (27.8)	△65 (△0.7)	2,002 (10.0)	5,942 (22.6)	157 (11.3)	7 (10.6)	3 (0.7)	61 (11.6)	86 (22.5)
감	전년동기	△585 (△0.9)	△92 (△17.3)	△1,770 (△17.0)	△1,151 (△5.0)	2,428 (8.1)	△88 (△5.4)	△16 (△18.0)	△86 (△17.0)	△33 (△5.3)	47 (11.2)

주) '06년부터 3,000수 이상 사육가구를 대상으로 전수 조사한 자료임

o 사육 용도별, 월령별 마리수 및 가구수

(단위 : 천수, 천가구, %)

구 분	'03.12	'04.12	'05.12	'06				'07.3	증 감		
				3	6	9	12		전분기	전년동기	
산 란 계	총마리수	48,351	51,419	53,392	53,517	55,200	55,388	57,238	56,525	△713 (△1.2)	3,008 (5.6)
	3개월미만	5,095	6,891	4,819	5,431	6,292	6,417	6,219	6,408	189 (3.0)	977 (18.0)
	3~6	6,507	7,021	7,061	5,491	6,388	5,971	6,727	6,046	△681 (△10.1)	555 (10.1)
	6개월이상	36,749	37,507	41,512	42,595	42,520	43,000	44,292	44,071	△221 (△0.5)	1,476 (3.5)
	사육가구수	2.13	2.04	2.31	1.86	1.91	1.93	1.93	1.92	△0.01 (△0.5)	0.06 (3.2)
육 계	총마리수	44,803	50,122	50,422	63,935	84,279	57,713	55,375	63,350	7,975 (14.4)	△585 (△0.9)
	1개월미만	35,080	37,085	38,901	49,064	62,379	43,178	40,001	47,216	7,215 (18.0)	△1,848 (△3.8)
	1개월이상	9,723	13,037	11,521	14,871	21,900	14,535	15,374	16,134	760 (4.9)	1,263 (8.5)
	사육가구수	1.61	1.61	1.58	1.64	2.02	1.53	1.39	1.55	0.16 (11.5)	△0.09 (△5.5)

o 계란생산량 및 닭고기 소비량

(단위 : 천개, 천수, %)

구 분	'03.12	'04.12	'05.12	'06				'07.3	증 감		
				3	6	9	12		전분기	전년동기	
1일 식용 계란생산량	29,569	29,361	31,047	30,581	31,536	32,492	32,867	32,613	△254 (△0.8)	2,032 (6.6)	
닭고기 소비량	브로일러	47,341	50,066	58,969	-	-	-	-	-	-	-
	성계 (폐계)	11,080	10,836	11,265	-	-	-	-	-	-	-
	계	58,421	60,902	70,234	-	-	-	-	-	-	-

주) '06년부터 3,000수 이상 사육가구를 대상으로 전수 조사한 자료이며, 닭고기소비량조사는 폐지됨



### 3. 시·도별 현황

#### 가. 축종별 마리수 및 가구수('07년 3월 1일 기준)

(단위 : 두(수), 호)

구 분	한·육우		젖 소		돼 지		닭	
	마리수	가구수	마리수	가구수	마리수	가구수	마리수	가구수
전 국	2,043,272	189,637	460,578	8,138	9,344,511	10,765	126,256,555	3,722
서울	238	6	91	2	0	0	0	0
부산	1,476	150	732	17	10,330	60	75,960	7
대구	18,230	1,247	3,329	64	32,472	91	418,800	12
인천	14,867	465	3,996	81	55,369	112	849,080	37
광주	4,579	405	649	14	7,936	21	175,000	4
대전	5,312	604	26	1	3,043	6	231,000	13
울산	23,662	2,390	1,240	19	57,830	52	422,847	15
경기	182,118	8,045	184,964	3,389	1,833,755	1,549	27,339,730	766
강원	163,251	16,376	18,960	355	442,038	487	4,681,601	150
충북	149,532	13,665	23,426	474	540,361	454	7,623,005	228
충남	270,011	22,225	75,578	1,305	1,728,732	1,780	21,586,726	570
전북	209,405	16,437	36,018	555	1,072,295	1,783	19,288,090	517
전남	316,249	34,821	33,622	502	886,583	1,604	15,194,090	340
경북	426,720	37,200	42,734	815	1,118,935	806	18,701,645	730
경남	232,651	34,844	30,065	485	1,129,879	1,697	8,515,701	278
제주	24,971	757	5,148	60	424,953	263	1,153,260	55

주) 닭은 3,000수 이상 사육가구를 대상으로 전수 조사한 자료임

○ 한·육우 마리수

(단위 : 두)

구분	'05.12	'06				'07		증 감	
		3	6	9	12	3	%	전분기	전년동기
전국	1,818,549	1,835,863	1,959,299	2,021,318	2,019,516	2,043,272	100	23,756 (1.2%)	207,409 (11.3%)
서울	289	254	292	290	333	238	0.0	△95	△16
부산	1,491	1,451	1,550	1,504	1,382	1,476	0.1	94	25
대구	16,611	16,742	17,470	17,596	17,679	18,230	0.9	551	1,488
인천	15,080	13,955	14,141	14,784	14,926	14,867	0.7	△59	912
광주	4,140	4,203	4,387	4,356	4,319	4,579	0.2	260	376
대전	4,677	4,921	5,391	5,356	5,166	5,312	0.3	146	391
울산	20,942	21,265	23,081	23,968	23,150	23,662	1.2	512	2,397
경기	168,719	168,888	177,780	182,493	183,945	182,118	8.9	△1,827	13,230
강원	138,121	141,131	151,327	158,398	158,688	163,251	8.0	4,563	22,120
충북	134,285	134,061	143,637	147,791	146,827	149,532	7.3	2,705	15,471
충남	236,999	237,651	252,668	263,726	265,497	270,011	13.2	4,514	32,360
전북	177,121	179,435	193,346	203,826	203,417	209,405	10.2	5,988	29,970
전남	274,583	280,108	300,295	306,931	307,525	316,249	15.5	8,724	36,141
경북	386,632	390,508	413,526	426,894	430,300	426,720	20.9	△3,580	36,212
경남	216,303	216,163	234,058	237,449	231,516	232,651	11.4	1,135	16,488
제주	22,556	25,127	26,350	25,956	24,846	24,971	1.2	125	△156

- 한우 마리수

(단위 : 두)

구분	'05.12	'06				'07		증 감	
		3	6	9	12	3	%	전분기	전년동기
전국	1,633,263	1,658,622	1,782,628	1,842,632	1,841,143	1,870,794	100	29,651 (1.6%)	212,172 (12.8%)
서울	83	81	106	128	144	153	0.0	9	72
부산	1,404	1,359	1,453	1,379	1,267	1,365	0.1	98	6
대구	14,902	15,227	16,044	16,216	16,259	16,816	0.9	557	1,589
인천	6,589	6,364	7,277	8,525	8,886	9,135	0.5	249	2,771
광주	3,878	3,975	4,191	4,221	4,187	4,399	0.2	212	424
대전	4,596	4,840	5,316	5,323	5,137	5,308	0.3	171	468
울산	20,522	20,852	22,638	23,424	22,637	23,175	1.2	538	2,323
경기	114,113	115,168	125,139	127,272	127,331	128,131	6.9	800	12,963
강원	134,354	137,577	147,820	154,795	155,085	159,927	8.4	4,842	22,350
충북	107,916	108,419	118,149	121,671	120,979	124,379	6.6	3,400	15,960
충남	214,708	216,649	231,175	240,125	241,497	246,686	13.1	5,189	30,037
전북	164,440	167,919	181,809	192,225	192,563	198,526	10.5	5,963	30,607
전남	265,126	271,375	290,980	298,395	299,453	307,934	16.3	8,481	36,559
경북	358,643	364,578	387,549	401,176	404,520	402,714	22.0	△1,806	38,136
경남	207,085	206,865	224,837	229,601	223,778	224,693	12.1	915	17,828
제주	14,904	17,374	18,145	18,156	17,420	17,453	0.9	33	79

○ 젓소 마리수

(단위 : 두)

구 분	'05.12	'06				'07		증 감	
		3	6	9	12	3	%	전분기	전년동기
전 국	478,865	481,785	471,414	467,602	464,056	460,578	100	△3,478 (△0.7%)	△21,207 (△4.4%)
서 울	136	123	137	126	124	91	0.0	△33	△32
부 산	765	733	733	720	726	732	0.2	6	△1
대 구	3,518	3,403	3,291	3,248	3,372	3,329	0.7	△43	△74
인 천	4,418	4,200	3,977	3,926	3,886	3,996	0.9	110	△204
광 주	738	746	698	686	667	649	0.1	△18	△97
대 전	153	106	29	0	25	26	0.0	1	△80
울 산	1,455	1,465	1,340	1,252	1,242	1,240	0.3	△2	△225
경 기	186,397	189,697	187,413	185,285	185,413	184,964	40.2	△449	△4,733
강 원	18,941	18,824	18,777	18,640	18,950	18,960	4.1	10	136
충 북	25,221	26,379	24,521	24,254	23,583	23,426	5.1	△157	△2,953
충 남	77,569	77,935	77,639	78,737	76,845	75,578	16.4	△1,267	△2,357
전 북	36,718	36,292	35,282	35,005	35,634	36,018	7.8	384	△274
전 남	36,541	36,221	35,041	34,261	34,545	33,622	7.3	△923	△2,599
경 북	48,383	47,798	46,268	45,935	43,453	42,734	9.3	△719	△5,064
경 남	32,601	32,546	31,085	30,426	30,464	30,065	6.5	△399	△2,481
제 주	5,311	5,317	5,183	5,101	5,127	5,148	1.1	21	△169

○ 돼지 마리수

(단위 : 두)

구 분	'05.12	'06				'07		증 감	
		3	6	9	12	3	%	전분기	전년동기
전 국	8,961,505	9,009,597	9,031,598	9,369,336	9,382,039	9,344,511	100	△37,528 (△0.4%)	334,914 (3.7%)
서 울	0	0	0	0	0	0		0	0
부 산	10,864	10,215	10,775	11,410	10,997	10,330	0.1	△667	115
대 구	33,742	32,907	35,287	35,760	33,287	32,472	0.3	△815	△435
인 천	64,155	59,453	58,470	58,348	56,732	55,369	0.6	△1,363	△4,084
광 주	8,255	8,358	8,970	9,485	8,419	7,936	0.1	△483	△422
대 전	2,925	2,947	2,853	3,053	3,181	3,043	0.0	△138	96
울 산	56,118	53,439	50,268	54,009	55,735	57,830	0.6	2,095	4,391
경 기	1,808,771	1,821,657	1,802,006	1,861,698	1,856,919	1,833,755	19.6	△23,164	12,098
강 원	422,448	424,112	410,889	422,493	440,540	442,038	4.7	1,498	17,926
충 북	513,432	500,713	516,893	533,128	522,246	540,361	5.8	18,115	39,648
충 남	1,636,243	1,672,957	1,660,470	1,721,419	1,701,936	1,728,732	18.5	26,796	55,775
전 북	965,888	971,386	1,006,855	1,077,001	1,092,349	1,072,295	11.5	△20,054	100,909
전 남	857,815	858,808	877,413	900,958	903,112	886,583	9.5	△16,529	27,775
경 북	1,106,513	1,112,756	1,088,059	1,127,489	1,128,966	1,118,935	12.0	△10,031	6,179
경 남	1,073,767	1,076,702	1,097,274	1,130,502	1,142,468	1,129,879	12.1	△12,589	53,177
제 주	400,569	403,187	405,116	422,583	425,152	424,953	4.6	△199	21,766

## ○ 닭 마리수

(단위 : 수)

구분	'05.12	'06				'07		증 감	
		3	6	9	12	3	%	전분기	전년동기
전국	109,627,646	123,048,257	145,279,411	119,164,091	119,180,640	126,256,535	100	7,075,895 (5.9%)	3,208,278 (2.6%)
서울	152	0	0	0	0	0	0.0	0	0
부산	107,759	115,950	170,850	57,400	123,700	75,960	0.1	△47,740	△39,990
대구	261,945	365,920	444,300	452,700	363,000	418,800	0.3	55,800	52,880
인천	1,160,115	746,210	1,502,552	1,017,000	641,780	849,080	0.7	207,300	102,870
광주	284,655	148,500	287,000	20,000	33,000	175,000	0.1	142,000	26,500
대전	153,804	143,100	248,000	61,000	110,000	231,000	0.2	121,000	87,900
울산	508,025	586,300	485,140	565,765	537,100	422,847	0.3	△114,253	△163,453
경기	25,335,883	28,877,232	31,517,564	26,784,349	27,261,175	27,339,730	21.7	78,555	△1,537,502
강원	4,367,176	4,671,931	5,000,692	4,404,894	4,515,245	4,681,601	3.7	166,356	9,670
충북	7,516,105	8,273,290	9,172,527	8,224,229	8,586,630	7,623,005	6.0	△963,625	△650,285
충남	18,414,205	21,568,367	22,880,414	21,188,805	20,326,289	21,586,726	17.1	1,260,437	18,359
전북	14,165,839	14,908,946	21,866,518	16,367,828	15,285,476	19,288,090	15.3	4,002,614	4,379,144
전남	12,480,937	14,689,927	21,130,869	13,006,873	13,577,197	15,194,090	12.0	1,616,893	504,163
경북	17,240,525	19,129,470	21,271,737	18,542,567	19,357,840	18,701,645	15.8	△656,195	△427,825
경남	6,409,172	7,521,558	7,932,358	7,103,751	7,352,118	8,515,701	6.8	1,163,583	994,143
제주	1,221,349	1,301,556	1,368,890	1,366,930	1,110,090	1,153,260	0.9	43,170	△148,296

주) '06년부터 3,000수 이상 사육가구를 대상으로 전수 조사한 자료임

- 시·군별, 용도별 닭 사육가구수 및 마리수

	가구수(호)				마리수(수)			
	계	중계	산란계	육계	계	중계	산란계	육계
전국	3,722	275	1,922	1,548	126,256,535	6,381,519	56,525,242	63,349,774
서울	0	0	0	0	0	0	0	0
부산	7	0	3	4	75,960	0	21,160	54,800
기장군	2	0	2	0	17,760	0	17,760	0
기장군외	5	0	1	4	58,200	0	3,400	54,800
대구	12	1	9	2	418,800	32,000	266,800	100,000
달성군	11	0	9	2	386,800	0	286,800	100,000
달성군외	1	1	0	0	32,000	32,000	0	0
인천	37	1	20	16	849,080	26,400	300,470	522,210
강화군	22	1	10	11	640,190	26,400	170,290	443,500
강화군외	15	0	10	5	208,890	0	130,180	78,710
광주	4	0	2	2	175,000	0	50,000	0
광산구	4	0	2	2	175,000	0	50,000	125,000
광산구외	0	0	0	0	0	0	0	0
대전	13	1	2	10	231,000	20,000	28,500	182,500
울산	15	0	14	1	422,847	0	419,647	3,200
울주군	14	0	13	1	414,847	0	411,647	3,200
울주군외	1	0	1	0	8,000	0	8,000	0
경기	766	77	413	282	27,339,730	1,739,716	15,388,846	10,211,168
수원시	0	0	0	0	0	0	0	0
성남시	3	0	0	3	83,000	0	0	83,000
의정부시	0	0	0	0	0	0	0	0
안양시	0	0	0	0	0	0	0	0
부천시	0	0	0	0	0	0	0	0
광명시	0	0	0	0	0	0	0	0
평택시	54	10	38	7	2,165,819	366,440	1,583,679	215,700
동두천시	6	0	6	0	221,000	0	221,000	0
안산시	0	0	0	0	0	0	0	0
고양시	17	1	8	8	416,560	20,000	128,400	268,160
과천시	0	0	0	0	0	0	0	0
구리시	0	0	0	0	0	0	0	0
남양주시	14	0	11	4	316,152	0	249,010	67,142
오산시	4	2	1	1	74,984	36,834	8,050	30,100
시흥시	0	0	0	0	0	0	0	0
군포시	0	0	0	0	0	0	0	0

	가구수(호)				마리수(수)			
	계	중계	산란계	육계	계	중계	산란계	육계
의왕시	0	0	0	0	0	0	0	0
하남시	1	0	1	0	12,500	0	12,500	0
용인시	52	7	12	33	2,135,819	134,622	629,429	1,371,768
파주시	38	3	19	18	987,260	67,530	436,830	482,900
이천시	76	9	48	19	2,732,060	234,200	1,755,160	742,700
안성시	43	2	24	17	2,067,040	49,890	1,225,280	791,870
김포시	37	1	31	5	827,052	4,000	659,852	163,200
양주군	51	3	41	7	1,577,973	54,800	1,360,973	162,200
여주군	58	1	28	30	2,266,674	15,000	1,230,114	1,021,560
화성시	94	29	37	28	2,600,219	540,900	874,889	1,184,430
광주시	12	1	11	0	548,520	16,080	532,440	0
연천군	40	2	8	30	1,507,880	20,250	471,100	1,016,530
포천군	106	4	83	20	4,603,578	88,170	3,857,870	657,538
가평군	17	0	1	16	633,270	0	100,500	532,770
양평군	43	2	5	36	1,562,370	91,000	51,770	1,419,600
<b>강원</b>	<b>150</b>	<b>6</b>	<b>106</b>	<b>43</b>	<b>4,681,601</b>	<b>120,800</b>	<b>3,198,911</b>	<b>1,361,890</b>
춘천시	9	0	1	8	442,590	0	20,000	422,590
원주시	53	0	45	8	1,282,520	0	1,116,800	165,720
강릉시	12	0	8	4	244,100	0	157,980	86,120
동해시	0	0	0	0	0	0	0	0
태백시	1	0	1	0	38,000	0	38,000	0
속초시	0	0	0	0	0	0	0	0
삼척시	3	0	2	1	619,700	0	586,700	33,000
홍천군	9	1	3	5	287,700	24,000	49,700	214,000
횡성군	18	2	15	4	679,050	44,610	478,980	155,460
영월군	5	1	0	5	118,150	3,150	0	115,000
평창군	1	0	1	0	5,300	0	5,300	0
정선군	2	0	2	0	10,370	0	10,370	0
철원군	11	0	11	0	344,367	0	344,367	0
화천군	13	2	6	5	341,434	49,040	192,394	100,000
양구군	6	0	5	2	142,000	0	102,000	40,000
인제군	4	0	3	1	95,800	0	65,800	30,000
고성군	3	0	3	0	30,520	0	30,520	0
양양군	0	0	0	0	0	0	0	0
<b>충북</b>	<b>228</b>	<b>19</b>	<b>102</b>	<b>107</b>	<b>7,623,005</b>	<b>433,030</b>	<b>2,835,020</b>	<b>4,354,955</b>
청주시	1	0	1	0	4,950	0	4,950	0
충주시	53	2	16	35	1,994,655	43,350	607,960	1,343,345
제천시	13	0	2	11	763,600	0	78,900	684,700
청원군	43	3	26	14	1,113,310	35,150	501,160	577,000



	가구수(호)				마리수(수)			
	계	중계	산란계	육계	계	중계	산란계	육계
보은군	12	3	4	5	509,460	112,660	183,600	213,200
옥천군	7	0	6	1	376,510	0	356,210	20,300
영동군	7	0	3	4	289,540	0	157,920	131,620
진천군	17	2	4	11	663,580	63,300	176,200	424,080
괴산군	16	3	5	8	429,000	42,100	103,700	283,200
음성군	38	5	16	17	1,193,930	123,970	422,950	647,010
단양군	15	0	15	0	165,170	0	165,170	0
증평군	6	1	4	1	119,300	12,500	76,300	30,500
<b>충남</b>	<b>570</b>	<b>86</b>	<b>201</b>	<b>285</b>	<b>21,586,726</b>	<b>2,007,829</b>	<b>8,317,166</b>	<b>11,261,731</b>
천안시	69	2	55	13	2,401,318	20,049	1,949,158	432,111
공주시	54	4	22	28	2,445,100	83,720	1,153,280	1,208,100
보령시	33	13	1	19	1,270,300	437,300	102,000	731,000
아산시	63	4	41	18	2,018,930	109,000	1,199,460	710,470
서산시	23	5	5	13	816,300	124,000	148,800	543,500
논산시	52	22	7	23	1,729,930	520,230	264,000	945,700
금산군	13	4	3	6	342,300	73,800	115,500	153,000
연기군	31	3	25	3	1,797,500	38,400	1,678,800	80,300
부여군	56	8	0	48	2,199,400	147,500	0	2,051,900
서천군	22	1	3	18	747,400	18,000	51,000	678,400
청양군	32	2	5	25	1,140,255	59,000	130,255	951,000
홍성군	42	5	21	16	1,348,480	128,800	600,080	619,600
예산군	22	5	5	13	1,073,973	94,000	397,933	582,040
태안군	4	0	1	3	107,500	0	18,500	89,000
당진군	54	8	7	39	2,148,040	154,030	508,400	1,485,610
계룡시	0	0	0	0	0	0	0	0
<b>전북</b>	<b>517</b>	<b>53</b>	<b>152</b>	<b>314</b>	<b>19,288,090</b>	<b>1,464,510</b>	<b>3,218,530</b>	<b>14,605,050</b>
전주시	3	0	0	3	93,250	0	0	93,250
군산시	12	0	5	7	477,500	0	134,000	343,500
익산시	68	14	5	49	2,490,300	478,500	115,500	1,896,300
정읍시	65	3	6	58	2,968,850	47,850	152,000	2,769,000
남원시	74	6	5	63	3,025,300	130,200	134,000	2,761,100
김제시	131	4	91	36	3,224,130	68,500	1,681,430	1,474,200
완주군	23	2	4	17	1,027,400	77,400	43,000	907,000
진안군	21	2	3	16	894,000	80,000	83,000	731,000
무주군	3	0	3	0	19,400	0	19,400	0
장수군	6	0	0	6	235,000	0	0	235,000
임실군	27	5	2	20	1,332,200	262,000	40,000	1,030,200
순창군	20	3	7	10	1,235,700	36,500	422,200	777,000
고창군	46	8	20	18	1,828,060	186,560	386,000	1,255,500

	가구수(호)				마리수(수)			
	계	중계	산란계	육계	계	중계	산란계	육계
부안군	18	6	1	11	437,000	97,000	8,000	332,000
<b>전남</b>	<b>340</b>	<b>12</b>	<b>128</b>	<b>200</b>	<b>15,194,090</b>	<b>236,600</b>	<b>3,960,730</b>	<b>10,996,760</b>
목포시	0	0	0	0	0	0	0	0
여수시	28	0	22	6	403,450	0	120,450	283,000
순천시	7	0	0	7	282,000	0	0	282,000
나주시	67	4	32	31	3,204,590	85,000	1,265,690	1,853,900
광양시	0	0	0	0	0	0	0	0
담양군	10	1	4	5	349,364	11,000	152,564	185,800
곡성군	12	1	3	8	483,600	20,000	114,600	349,000
구례군	6	1	0	5	276,000	22,000	0	254,000
고흥군	0	0	0	0	0	0	0	0
보성군	5	0	1	4	205,000	0	20,000	185,000
화순군	21	0	13	8	643,556	0	336,056	307,500
장흥군	8	0	2	6	235,500	0	11,000	224,500
강진군	11	0	1	10	598,000	0	50,000	548,000
해남군	8	0	1	7	604,400	0	30,000	574,400
영암군	20	0	7	13	863,300	0	193,700	669,600
무안군	51	1	18	32	2,547,435	3,600	464,615	2,079,220
함평군	44	0	12	32	2,841,895	0	828,055	2,013,840
영광군	34	4	5	25	1,400,000	95,000	136,000	1,169,000
장성군	6	0	5	1	235,000	0	217,000	18,000
완도군	0	0	0	0	0	0	0	0
진도군	1	0	1	0	5,000	0	5,000	0
신안군	1	0	1	0	16,000	0	16,000	0
<b>경북</b>	<b>730</b>	<b>12</b>	<b>555</b>	<b>166</b>	<b>18,701,645</b>	<b>200,300</b>	<b>12,650,865</b>	<b>5,850,480</b>
포항시	23	0	22	1	556,733	0	456,733	100,000
경주시	146	0	142	4	1,915,999	0	1,795,999	120,000
김천시	112	1	92	19	2,512,960	40,000	1,751,260	721,700
안동시	31	0	5	26	857,715	0	120,005	737,710
구미시	17	0	6	11	374,800	0	133,000	241,800
영주시	52	1	47	4	2,437,660	35,000	2,269,660	133,000
영천시	43	5	31	10	1,259,000	59,300	752,500	447,200
상주시	50	1	18	31	1,523,780	9,000	146,200	1,368,580
문경시	21	1	11	9	459,580	3,000	221,590	234,990
경산시	16	1	10	5	310,800	24,000	168,300	118,500
군위군	14	0	9	5	646,800	0	467,000	179,800
의성군	44	0	35	9	1,673,000	0	1,346,000	327,000
청송군	5	0	2	3	127,300	0	47,300	80,000
영양군	1	0	1	0	4,800	0	4,800	0

	가구수(호)				마리수(수)			
	계	중계	산란계	육계	계	중계	산란계	육계
영덕군	1	0	1	0	87,000	0	87,000	0
청도군	4	0	3	1	250,000	0	178,000	72,000
고령군	5	0	1	4	113,000	0	5,000	108,000
성주군	23	1	13	9	673,000	20,000	306,000	347,000
칠곡군	76	1	65	10	1,097,750	10,000	785,750	302,000
예천군	9	0	4	5	332,220	0	121,020	211,200
봉화군	37	0	37	0	1,487,748	0	1,487,748	0
울진군	0	0	0	0	0	0	0	0
울릉군	0	0	0	0	0	0	0	0
<b>경남</b>	<b>278</b>	<b>5</b>	<b>176</b>	<b>100</b>	<b>8,515,701</b>	<b>88,134</b>	<b>4,952,607</b>	<b>3,474,960</b>
창원시	2	0	0	2	34,500	0	0	34,500
마산시	0	0	0	0	0	0	0	0
진주시	11	2	8	2	468,900	32,000	401,900	35,000
진해시	0	0	0	0	0	0	0	0
통영시	0	0	0	0	0	0	0	0
사천시	5	0	3	2	163,600	0	116,600	47,000
김해시	10	0	1	9	249,755	0	60,255	189,500
밀양시	25	1	12	12	597,929	36,154	335,345	226,430
거제시	6	0	2	4	116,000	0	8,500	107,500
양산시	62	0	56	6	1,491,023	0	1,428,583	62,440
의령군	15	0	13	2	405,500	0	231,500	174,000
함안군	15	0	10	5	536,600	0	264,600	272,000
창녕군	30	1	10	20	1,337,555	4,980	380,825	951,750
고성군	15	0	8	7	446,200	0	211,700	234,500
남해군	2	0	1	1	63,000	0	10,000	53,000
하동군	7	0	5	2	91,740	0	37,700	54,040
산청군	10	0	3	7	514,200	0	316,400	197,800
함양군	15	0	12	3	414,300	0	306,300	108,000
거창군	35	1	27	8	1,192,150	15,000	790,150	387,000
합천군	13	0	5	8	392,749	0	52,249	340,500
<b>제주</b>	<b>55</b>	<b>2</b>	<b>39</b>	<b>16</b>	<b>1,153,260</b>	<b>12,200</b>	<b>895,990</b>	<b>245,070</b>
제주시	47	1	36	11	1,013,740	4,000	825,440	184,300
서귀포시	8	1	3	5	139,520	8,200	70,550	60,770

주) 3,000수 이상 사육가구수 및 마리수임

## 나. 전수조사 가구수 및 마리수

### ○ 한·육우

(단위 : 호, 두)

구분	전수규모		'06. 12		'07. 3		증 감	
	한우	육우	가구수	마리수	가구수	마리수	가구수	마리수
전국			2,334	328,336	2,414	338,159	80 (3.4%)	9,823 (3.0%)
서울	20두 이상	20두 이상	3	297	3	202	0	△95
부산	20	20	20	878	21	928	1	50
대구	25	30	168	10,096	189	11,119	21	1,023
인천	60	30	94	9,167	93	9,315	△1	148
광주	20	20	55	2,411	63	2,655	8	244
대전	30	40	40	2,229	40	2,256	0	27
울산	50	15	67	4,974	68	5,112	1	138
경기	60	80	578	76,360	588	76,822	10	462
강원	60	25	361	44,244	388	46,196	27	1,952
충북	90	120	161	31,468	165	31,994	4	526
충남	300	80	56	20,859	59	21,766	3	907
전북	120	40	221	39,593	218	40,203	△3	610
전남	300	40	62	14,155	66	17,010	4	2,855
경북	200	40	201	40,129	193	39,708	△8	△421
경남	180	40	76	14,145	78	14,654	2	509
제주	35	30	171	17,331	182	18,219	11	888

- 한우

(단위 : 호, 두)

구분	전수 규모	'06. 12		'07. 3		증 감	
		가구수	마리수	가구수	마리수	가구수	마리수
전국		1,593	229,243	1,693	239,859	100 (6.3%)	10,616 (4.6%)
서울	20두 이상	2	112	2	120	0	8
부산	20	17	779	19	852	2	73
대구	25	155	9,341	178	10,339	23	998
인천	60	40	4,088	42	4,391	2	303
광주	20	51	2,293	59	2,505	8	212
대전	30	40	2,229	40	2,256	0	27
울산	50	57	4,545	57	4,683	0	138
경기	60	396	47,568	413	48,635	17	1,067
강원	60	325	41,759	353	43,935	28	2,176
충북	90	106	15,656	111	16,340	5	684
충남	300	12	9,504	12	10,120	0	616
전북	120	155	33,733	156	34,367	1	634
전남	300	19	10,331	24	12,960	5	2,629
경북	200	69	26,181	68	26,162	△1	△19
경남	180	27	8,558	30	8,979	3	421
제주	35	122	12,566	129	13,215	7	649

○ 쫓 소

(단위 : 호, 두)

구분	전수 규모	'06. 12		'07. 3		증 감	
		가구수	마리수	가구수	마리수	가구수	마리수
전국		4,228	329,978	4,242	331,503	14 (△0.3%)	1,525 (0.5%)
서울	30두 이상	2	108	1	76	△1	△32
부산	20	14	690	14	700	0	10
대구	50	29	2,335	28	2,283	△1	△52
인천	40	60	3,427	58	3,380	△2	△47
광주	20	10	631	9	619	△1	△12
대전	20	1	25	1	26	0	1
울산	40	14	1,092	15	1,131	1	39
경기	60	1,128	98,600	1,148	100,381	20	1,781
강원	35	257	17,035	254	16,967	△3	△68
충북	40	302	19,548	302	19,481	0	△67
충남	50	696	55,708	705	56,519	9	811
전북	40	407	32,452	407	32,077	0	△375
전남	45	394	31,162	389	30,962	△5	△200
경북	40	514	35,608	507	35,361	△7	△247
경남	45	344	26,519	347	26,450	3	△69
제주	40	56	5,038	57	5,090	1	52

ㅇ 돼 지

(단위 : 호, 두)

구분	전수 규모	'06. 12		'07. 3		증 감	
		가구수	마리수	가구수	마리수	가구수	마리수
전국		3,507	7,816,391	3,518	7,876,477	11 (0.3%)	60,086 (0.8%)
서울	500두 이상	0	0	0	0	0	0
부산	400	11	7,872	9	6,831	△2	△1,041
대구	250	23	25,822	25	25,443	2	△379
인천	700	32	44,281	30	42,753	△2	△1,528
광주	300	5	7,566	5	7,290	0	△276
대전	200	3	2,795	3	2,798	0	3
울산	600	19	46,890	22	49,703	3	2,813
경기	1,100	535	1,381,074	522	1,367,889	△13	△13,185
강원	700	169	392,027	178	404,287	9	12,260
충북	800	223	474,118	222	487,880	△1	13,762
충남	1,000	547	1,420,190	559	1,446,329	12	26,139
전북	600	474	890,025	480	891,962	6	1,937
전남	500	487	816,958	474	805,593	△13	△11,365
경북	1,100	343	943,662	344	954,073	1	10,411
경남	800	458	966,186	466	986,836	8	20,650
제주	1,000	178	396,925	179	396,810	1	△115

ㅇ 닭

(단위 : 호, 천수)

구분	전수 규모	'06. 12		'07. 3		증 감	
		가구수	마리수	가구수	마리수	가구수	마리수
전국		3,559	119,181	3,722	126,257	163 (4.6%)	7,076 (5.9%)
서울	3,000수 이상	0	0	0	0	0	0
부산	3,000	10	124	7	76	△3	△48
대구	3,000	10	363	12	419	2	56
인천	3,000	30	642	37	849	7	207
광주	3,000	1	33	4	175	3	142
대전	3,000	8	110	13	231	5	121
울산	3,000	18	537	15	423	△3	△114
경기	3,000	776	27,261	766	27,340	△10	79
강원	3,000	141	4,515	150	4,682	9	167
충북	3,000	247	8,587	228	7,623	△19	△964
충남	3,000	533	20,326	570	21,587	37	1,261
전북	3,000	441	15,285	517	19,288	76	4,003
전남	3,000	308	13,577	340	15,194	32	1,617
경북	3,000	733	19,358	730	18,702	△3	△656
경남	3,000	250	7,352	278	8,516	28	1,164
제주	3,000	53	1,110	55	1,153	2	43



## 다. 연도별, 시·도별, 축종별 사육현황

### 1. 한육우 사육 규모별 가구수

	합 계	1 - 9 마리	10 - 19	20 - 29	30 - 39
1996.12	513,319	441,392	47,298	13,993	5,659
1997.12	464,785	397,181	41,535	12,981	6,020
1998.12	427,005	373,645	30,106	10,271	5,239
1999.12	350,222	307,986	22,726	7,864	4,116
2000.12	289,714	256,796	17,477	6,487	3,148
2001.12	235,415	206,858	14,117	5,784	3,025
2002.12	212,317	182,928	14,405	5,773	3,407
2003.12	188,405	156,522	15,423	6,359	3,221
2004.12	188,948	151,848	18,272	6,916	4,078
2005.12	192,124	150,578	20,676	7,668	4,467
2006.12	190,189	143,284	23,508	8,443	4,708
2007.03	189,637	141,765	24,087	8,572	4,784
서울	6	1	2	0	0
부산	150	122	7	7	4
대구	1,247	783	220	76	55
인천	465	172	84	57	47
광주	405	265	76	24	12
대전	604	457	92	15	9
울산	2,390	1,726	376	156	45
경기	8,045	3,819	1,822	665	501
강원	16,376	12,520	2,058	723	361
충북	13,665	10,398	1,477	642	386
충남	22,225	14,946	3,881	1,547	664
전북	16,437	11,760	2,087	807	544
전남	34,821	27,615	3,911	1,098	713
경북	37,200	27,206	4,986	1,829	902
경남	34,844	29,679	2,844	825	500
제주	757	296	164	101	41

단위:가구

40 - 49	50 - 99	100 - 199 1)	200 - 299	300 - 399	400 - 499	500마리 이 상	
2,181	2,276	520	0	0	0	0	0
3,015	3,157	896	0	0	0	0	0
2,729	3,889	920	123	37	16	30	30
2,720	3,542	1,025	150	35	27	31	31
1,745	2,928	893	138	46	24	32	32
1,749	2,774	836	158	55	22	37	37
1,615	2,906	999	155	56	31	42	42
1,840	3,667	1,064	175	50	42	42	42
2,351	3,850	1,294	189	62	32	56	56
2,635	4,445	1,284	214	71	30	56	56
3,088	5,175	1,560	248	68	30	77	77
3,127	5,160	1,721	239	69	38	75	75
1	2	0	0	0	0	0	0
4	5	1	0	0	0	0	0
32	58	19	3	1	0	0	0
18	54	27	3	1	2	0	0
14	13	1	0	0	0	0	0
12	17	2	0	0	0	0	0
28	47	10	2	0	0	0	0
330	608	233	42	9	5	11	11
149	438	105	12	3	1	6	6
190	408	116	29	2	7	10	10
382	604	164	18	6	2	11	11
394	598	184	41	12	2	8	8
376	750	316	17	8	7	10	10
775	1,034	385	42	20	8	13	13
393	437	135	21	5	2	3	3
29	87	23	9	2	2	3	3

1)1997.12월까지의 사육규모 100마리 이상인 사육가구수임.

## 2. 한육우 사육 규모별 마리수

	합 계	1 - 9 마리	10 - 19	20 - 29	30 - 39
1996.12	2,843,535	1,381,516	614,463	325,771	187,544
1997.12	2,735,432	1,193,846	544,870	305,659	201,191
1998.12	2,383,133	1,007,642	395,923	238,918	175,262
1999.12	1,951,989	764,725	298,438	184,333	136,734
2000.12	1,590,020	627,130	230,793	152,715	105,562
2001.12	1,405,849	505,370	187,658	136,764	101,808
2002.12	1,410,228	466,793	189,640	134,382	114,990
2003.12	1,480,291	436,687	213,011	153,554	108,600
2004.12	1,665,704	457,598	249,805	169,296	137,304
2005.12	1,818,549	490,357	287,061	188,148	149,124
2006.12	2,019,516	497,386	327,267	205,734	159,453
2007.03	2,043,272	489,915	333,703	207,276	162,394
서울	238	3	33	0	0
부산	1,476	448	100	175	126
대구	18,230	3,179	2,946	1,735	1,634
인천	14,867	741	1,503	1,368	1,326
광주	4,579	932	992	542	415
대전	5,312	1,361	1,368	327	294
울산	23,662	6,996	5,429	3,606	1,457
경기	182,118	17,888	25,800	16,448	17,234
강원	163,251	44,870	26,940	16,951	11,895
충북	149,532	34,699	21,182	15,884	13,540
충남	270,011	58,338	53,865	37,524	23,346
전북	209,405	40,341	27,552	18,889	19,154
전남	316,249	90,583	54,076	27,428	24,640
경북	426,720	99,695	71,349	44,922	29,426
경남	232,651	87,613	37,487	20,192	16,779
제주	24,971	2,228	3,081	1,285	1,128

단위:마리

40 - 49	50 - 99	100 - 199 1)	200 - 299	300 - 399	400 - 499	500마리 이 상
93,830	144,796	95,615	0	0	0	0
131,812	200,896	157,158	0	0	0	0
117,519	254,479	118,390	29,375	12,526	6,912	26,187
119,040	233,015	127,763	35,960	11,734	11,589	28,658
75,708	193,809	114,879	32,059	15,451	10,474	31,440
75,466	186,482	109,351	36,967	18,603	9,846	37,534
70,176	191,848	131,722	36,392	18,910	13,424	41,951
78,648	235,920	133,503	40,945	17,116	18,218	44,089
100,792	250,950	162,793	44,584	20,987	14,233	57,362
113,148	285,888	164,662	49,860	24,440	13,320	52,541
133,537	333,783	201,081	58,633	22,993	13,201	66,448
132,725	334,198	219,652	56,363	23,528	16,494	67,024
40	162	0	0	0	0	0
172	351	104	0	0	0	0
1,358	3,875	2,420	733	350	0	0
736	3,844	3,497	740	300	812	0
627	913	158	0	0	0	0
546	1,160	256	0	0	0	0
1,300	3,167	1,203	504	0	0	0
12,592	38,096	29,663	10,101	3,015	2,105	9,176
6,916	28,628	13,824	2,800	1,068	430	8,929
7,547	25,411	14,445	6,940	704	3,067	6,113
16,320	39,257	20,999	4,256	2,013	916	13,177
16,803	41,752	24,166	9,843	4,075	808	6,022
16,282	46,922	39,165	3,773	2,859	2,995	7,526
33,915	66,917	50,100	9,707	6,740	3,484	10,465
16,290	27,959	16,476	4,899	1,744	945	2,267
1,281	5,784	3,176	2,067	660	932	3,349

1)1997.12월까지의 사육규모 100마리 이상인 사육가구수임.

### 3. 한육우 연령별.성별 마리수

	합 계			1 세 미	
	계	암 컷	수 컷	계	암 컷
1996. 12	2,843,535	1,943,080	900,455	1,130,973	474,593
1997. 12	2,735,432	1,827,924	907,508	1,101,883	471,377
1998. 12	2,383,133	1,602,796	780,337	895,150	393,358
1999. 12	1,951,989	1,283,924	668,065	717,349	302,520
2000. 12	1,590,020	1,017,433	572,587	589,610	236,985
2001. 12	1,405,849	894,242	511,607	505,560	199,108
2002. 12	1,410,228	877,957	532,271	521,034	200,004
2003. 12	1,480,291	913,846	566,445	545,779	213,042
2004. 12	1,665,704	1,042,427	623,277	608,703	248,455
2005. 12	1,818,549	1,151,266	667,283	656,867	273,503
2006. 12	2,019,516	1,274,602	744,914	706,946	294,693
2007. 03	2,043,272	1,294,662	748,610	699,010	291,309
서울	238	61	177	175	18
부산	1,476	1,176	300	469	249
대구	18,230	8,855	9,375	6,681	2,214
인천	14,867	4,524	10,343	6,207	1,118
광주	4,579	3,353	1,226	1,511	799
대전	5,312	4,456	856	1,553	990
울산	23,662	16,894	6,768	6,707	3,451
경기	182,118	79,416	102,702	76,577	18,911
강원	163,251	110,094	53,157	48,206	23,619
충북	149,532	96,503	53,029	55,375	22,767
충남	270,011	173,586	96,425	100,735	43,102
전북	209,405	140,361	69,044	69,666	33,150
전남	316,249	219,939	96,310	99,437	46,933
경북	426,720	255,300	171,420	146,612	57,993
경남	232,651	165,323	67,328	72,765	33,720
제주	24,971	14,821	10,150	6,334	2,275

단위:마리

만	1 - 2			2 세 이 상		
	수 컷	계	암 컷	수 컷	계	암 컷
656,380	488,218	259,242	228,976	1,224,344	1,209,245	15,099
630,506	535,478	274,714	260,764	1,098,071	1,081,833	16,238
501,792	555,907	296,410	259,497	932,076	913,028	19,048
414,829	488,874	255,504	233,370	745,766	725,900	19,866
352,625	389,772	187,674	202,098	610,638	592,774	17,864
306,452	351,201	163,272	187,929	549,088	531,862	17,226
321,030	335,721	146,303	189,418	553,473	531,650	21,823
332,737	366,665	157,806	208,859	567,847	542,998	24,849
360,248	409,294	177,118	232,176	647,707	616,854	30,853
383,364	451,920	202,484	249,436	709,762	675,279	34,483
412,253	497,576	217,444	280,132	814,994	762,465	52,529
407,701	508,027	226,546	281,481	836,235	776,807	59,428
157	25	5	20	38	38	0
220	300	232	68	707	695	12
4,467	5,253	1,336	3,917	6,296	5,305	991
5,089	6,062	1,033	5,029	2,598	2,373	225
712	1,048	678	370	2,020	1,876	144
563	1,310	1,044	266	2,449	2,422	27
3,256	5,596	2,563	3,033	11,359	10,880	479
57,666	56,736	17,081	39,655	48,805	43,424	5,381
24,587	40,149	19,115	21,034	74,896	67,360	7,536
32,608	35,759	18,404	17,355	58,398	55,332	3,066
57,633	72,176	36,412	35,764	97,100	94,072	3,028
36,516	53,166	27,173	25,993	86,573	80,038	6,535
52,504	74,578	39,304	35,274	142,234	133,702	8,532
88,619	103,208	37,294	65,914	176,900	160,013	16,887
39,045	45,661	22,404	23,257	114,225	109,199	5,026
4,059	7,000	2,468	4,532	11,637	10,078	1,559

#### 4. 한육우 연령별, 성별 마리수(규모)

	합 계			1 세 미	
	계	암 컷	수 컷	계	암 컷
서울	238	61	177	175	18
부산	1,476	1,176	300	469	249
대구	18,230	8,855	9,375	6,681	2,214
인천	14,867	4,524	10,343	6,207	1,118
광주	4,579	3,353	1,226	1,511	799
대전	5,312	4,456	856	1,553	990
울산	23,662	16,894	6,768	6,707	3,451
경기	182,118	79,416	102,702	76,577	18,911
강원	163,251	110,094	53,157	48,206	23,619
충북	149,532	96,503	53,029	55,375	22,767
충남	270,011	173,586	96,425	100,735	43,102
전북	209,405	140,361	69,044	69,666	33,150
전남	316,249	219,939	96,310	99,437	46,933
경북	426,720	255,300	171,420	146,612	57,993
경남	232,651	165,323	67,328	72,765	33,720
제주	24,971	14,821	10,150	6,334	2,275
합계	2,043,272	1,294,662	748,610	699,010	291,309
1 - 2	103,428	94,935	8,493	23,429	16,289
3 - 4	128,509	111,676	16,833	39,853	25,544
5 - 6	113,485	95,365	18,120	36,546	22,587
7 - 9	144,493	116,626	27,867	47,076	27,082
10 - 14	194,199	146,682	47,517	67,520	34,211
15 - 19	139,504	99,678	39,826	47,881	23,878
20 - 29	207,276	138,812	68,464	72,689	31,528
30 - 39	162,394	99,351	63,043	57,123	22,463
40 - 49	132,725	79,901	52,824	46,874	17,653
50 - 99	334,198	173,861	160,337	116,115	38,545
100 OVER	383,061	137,775	245,286	143,904	31,529

단위:마리

만	1 - 2			2 세 이 상			
	수 컷	계	암 컷	수 컷	계	암 컷	
157	25	5	20	38	38	0	
220	300	232	68	707	695	12	
4,467	5,253	1,336	3,917	6,296	5,305	991	
5,089	6,062	1,033	5,029	2,598	2,373	225	
712	1,048	678	370	2,020	1,876	144	
563	1,310	1,044	266	2,449	2,422	27	
3,256	5,596	2,563	3,033	11,359	10,880	479	
57,666	56,736	17,081	39,655	48,805	43,424	5,381	
24,587	40,149	19,115	21,034	74,896	67,360	7,536	
32,608	35,759	18,404	17,355	58,398	55,332	3,066	
57,633	72,176	36,412	35,764	97,100	94,072	3,028	
36,516	53,166	27,173	25,993	86,573	80,038	6,535	
52,504	74,578	39,304	35,274	142,234	133,702	8,532	
88,619	103,208	37,294	65,914	176,900	160,013	16,887	
39,045	45,661	22,404	23,257	114,225	109,199	5,026	
4,059	7,000	2,468	4,532	11,637	10,078	1,559	
407,701	508,027	226,546	281,481	836,235	776,807	59,428	
7,140	15,959	14,791	1,168	64,040	63,855	185	
14,309	17,704	15,496	2,208	70,952	70,636	316	
13,959	18,606	14,701	3,905	58,333	58,077	256	
19,994	26,229	19,198	7,031	71,188	70,346	842	
33,309	38,472	25,831	12,641	88,207	86,640	1,567	
24,003	32,118	18,013	14,105	59,505	57,787	1,718	
41,161	49,077	24,901	24,176	85,510	82,383	3,127	
34,660	42,992	18,351	24,641	62,279	58,537	3,742	
29,221	34,588	13,882	20,706	51,263	48,366	2,897	
77,570	100,772	33,504	67,268	117,311	101,812	15,499	
112,375	131,510	27,878	103,632	107,647	78,368	29,279	



### 5. 한육우 과거 3개월간 변동상황

	증 가		
	계	생 산	구 입
1996.12	497,888	185,340	312,548
1997.12	453,319	152,053	301,266
1998.12	493,053	142,098	350,955
1999.12	378,288	122,638	255,650
2000.12	297,093	91,606	205,487
2001.12	265,198	88,618	176,580
2002.12	238,770	81,785	156,985
2003.12	270,135	91,332	178,803
2004.12	286,637	109,054	177,583
2005.12	282,018	117,223	164,795
2006.12	310,974	127,669	183,305
2007.03	321,955	159,369	162,586
서울	16	14	2
부산	242	177	65
대구	3,061	1,135	1,926
인천	2,789	522	2,267
광주	654	318	336
대전	687	512	175
울산	3,755	2,325	1,430
경기	31,555	9,488	22,067
강원	21,854	13,181	8,673
충북	26,029	11,708	14,321
충남	41,269	19,389	21,880
전북	32,752	17,643	15,109
전남	57,285	26,787	30,498
경북	62,239	32,439	29,800
경남	33,493	20,773	12,720
제주	4,275	2,958	1,317

단위:마리

감		소	
계	폐 사	출 하	
537,045	4,458	532,587	
593,855	3,580	590,275	
736,174	6,548	729,626	
492,653	4,467	488,186	
416,637	4,746	411,891	
341,724	3,638	338,086	
287,427	3,208	284,219	
256,465	3,433	253,032	
292,869	3,585	289,284	
284,968	3,752	281,216	
309,604	6,952	302,652	
299,484	4,923	294,561	
111	0	111	
175	3	172	
2,713	27	2,686	
2,902	50	2,852	
556	53	503	
547	4	543	
3,476	82	3,394	
34,247	598	33,649	
18,526	393	18,133	
24,526	562	23,964	
36,227	690	35,537	
26,991	351	26,640	
50,665	739	49,926	
61,404	678	60,726	
33,032	603	32,429	
3,386	90	3,296	

## 6. 한우 사육 규모별 가구수

	합 계	1 - 9 마리	10 - 19	20 - 29	30 - 39
2004.03	183,130	153,624	15,123	5,723	3,162
2004.06	183,880	151,785	16,422	6,073	3,417
2004.09	183,337	150,116	16,874	6,304	3,456
2004.12	183,982	150,219	17,262	6,299	3,706
2005.03	186,722	152,251	17,947	6,382	3,797
2005.06	187,878	150,821	19,357	7,018	3,762
2005.09	188,149	149,494	20,249	7,375	3,691
2005.12	187,740	149,152	20,088	7,138	4,045
2006.03	187,851	148,636	20,268	7,412	3,859
2006.06	187,582	144,771	22,491	7,852	4,143
2006.09	186,811	142,288	23,396	8,314	4,079
2006.12	186,368	142,344	22,867	7,993	4,259
2007.03	186,139	140,957	23,596	8,081	4,326
서울	4	0	2	0	0
부산	147	123	5	7	3
대구	1,199	768	211	70	46
인천	378	168	72	47	30
광주	399	266	74	21	11
대전	603	456	92	15	9
울산	2,378	1,725	385	142	42
경기	6,674	3,364	1,586	537	355
강원	16,289	12,501	2,052	695	351
충북	13,436	10,426	1,475	571	353
충남	21,813	14,859	3,805	1,503	616
전북	16,158	11,715	2,038	752	496
전남	34,686	27,644	3,836	1,097	700
경북	36,782	27,112	5,020	1,764	791
경남	34,671	29,606	2,814	825	504
제주	522	224	129	35	19

단위:가구

40 - 49	50 - 99	100 - 199	200 - 299	300 - 399	400 - 499	500마리 이 상
1,555	2,892	868	99	35	25	24
1,846	3,139	983	124	43	17	31
2,025	3,366	964	139	37	25	31
2,063	3,216	1,003	121	38	21	34
2,060	3,130	940	123	39	18	35
2,383	3,319	978	142	46	16	36
2,510	3,565	1,018	144	44	24	35
2,349	3,725	999	143	44	19	38
2,506	3,924	994	152	38	24	38
2,562	4,263	1,227	156	51	24	42
2,709	4,488	1,244	168	58	23	44
2,819	4,505	1,285	173	52	18	53
2,845	4,595	1,442	167	53	25	52
1	1	0	0	0	0	0
3	5	1	0	0	0	0
27	57	17	2	1	0	0
13	29	17	2	0	0	0
14	12	1	0	0	0	0
12	17	2	0	0	0	0
27	46	9	2	0	0	0
228	432	145	13	5	4	5
150	418	102	10	3	1	6
156	363	76	14	0	0	2
341	535	129	13	5	1	6
365	569	164	39	10	2	8
369	698	305	13	8	6	10
749	943	335	33	16	8	11
373	407	117	18	3	1	3
17	63	22	8	2	2	1

## 7. 한우 사육 규모별 마리수

	합 계	1 - 9 마리	10 - 19	20 - 29	30 - 39
2004.03	1,315,344	422,973	203,022	136,404	106,463
2004.06	1,424,561	442,010	221,214	145,380	116,017
2004.09	1,469,144	446,543	226,491	149,787	116,788
2004.12	1,472,947	443,565	231,214	150,008	126,028
2005.03	1,480,072	454,273	240,762	151,656	127,539
2005.06	1,577,840	474,390	261,409	165,515	127,268
2005.09	1,638,610	481,351	274,255	175,654	125,582
2005.12	1,633,263	475,620	269,488	169,717	136,411
2006.03	1,658,622	475,055	271,408	176,506	130,333
2006.06	1,782,628	487,166	302,600	187,081	141,065
2006.09	1,842,632	492,991	315,104	197,881	138,588
2006.12	1,841,143	484,706	309,518	189,558	143,705
2007.03	1,870,794	477,498	316,519	192,976	147,182
서울	153	0	33	0	0
부산	1,365	445	68	175	95
대구	16,816	2,914	2,680	1,632	1,542
인천	9,135	622	1,046	1,136	1,020
광주	4,399	914	980	489	384
대전	5,308	1,357	1,368	327	294
울산	23,175	6,970	5,380	3,493	1,389
경기	128,131	14,453	20,787	12,609	11,747
강원	159,927	44,421	26,389	16,747	11,658
충북	124,379	34,067	19,922	13,632	12,182
충남	246,686	56,989	51,774	35,923	21,284
전북	198,526	39,036	26,618	18,101	17,138
전남	307,934	89,583	52,536	26,517	23,826
경북	402,714	97,719	67,828	41,913	27,472
경남	224,693	86,818	37,052	19,450	16,468
제주	17,453	1,190	2,058	832	683

단위:마리

40 - 49	50 - 99	100 - 199	200 - 299	300 - 399	400 - 499	500마리 이 상
67,646	193,248	112,163	23,459	12,042	11,084	26,840
81,066	208,714	126,319	29,177	14,744	7,413	32,507
88,157	226,871	124,949	32,527	12,502	11,225	33,304
90,273	215,605	129,981	28,546	12,778	9,422	35,527
90,075	210,517	120,741	28,772	13,135	7,825	34,777
104,723	224,443	128,109	33,423	15,727	7,269	35,564
110,547	239,952	135,385	33,965	14,950	10,688	36,281
103,563	250,761	131,718	33,402	15,483	8,453	38,647
109,439	263,971	134,479	36,084	13,260	10,441	37,646
112,815	284,395	161,973	36,911	17,257	10,556	40,809
119,283	300,158	165,429	39,944	19,740	10,177	43,337
124,978	301,178	171,634	41,051	17,621	7,931	49,263
124,894	304,833	188,714	39,624	18,127	10,825	49,602
40	80	0	0	0	0	0
127	351	104	0	0	0	0
1,188	3,813	2,195	502	350	0	0
593	2,086	2,142	490	0	0	0
627	847	158	0	0	0	0
546	1,160	256	0	0	0	0
1,260	3,098	1,081	504	0	0	0
9,742	28,648	18,428	3,287	1,695	1,681	5,054
6,664	27,831	13,444	2,346	1,068	430	8,929
7,007	23,030	10,053	3,349	0	0	1,137
15,256	34,850	17,477	3,013	1,663	420	8,037
16,288	39,727	22,093	9,310	3,385	808	6,022
15,948	45,322	38,384	2,858	2,859	2,575	7,526
32,844	63,071	45,705	7,984	5,353	3,484	9,341
16,010	26,704	14,161	4,174	1,094	495	2,267
754	4,215	3,033	1,807	660	932	1,289

### 8. 한우 연령별.성별 마리수

	합 계			1 세 미	
	계	암 컷	수 컷	계	암 컷
2004.03	1,315,344	905,053	410,291	421,060	196,567
2004.06	1,424,561	971,904	452,657	476,593	222,295
2004.09	1,469,144	1,001,036	468,108	495,653	231,287
2004.12	1,472,947	1,011,058	461,889	500,863	238,766
2005.03	1,480,072	1,022,631	457,441	499,837	235,354
2005.06	1,577,840	1,075,106	502,734	546,153	255,965
2005.09	1,638,610	1,112,450	526,160	569,061	265,206
2005.12	1,633,263	1,120,558	512,705	555,328	263,608
2006.03	1,658,622	1,143,890	514,732	543,958	257,513
2006.06	1,782,628	1,208,995	573,633	607,298	281,600
2006.09	1,842,632	1,241,974	600,658	628,381	291,711
2006.12	1,841,143	1,246,238	594,905	613,092	286,871
2007.03	1,870,794	1,268,319	602,475	608,079	284,203
서울	153	61	92	98	18
부산	1,365	1,109	256	432	232
대구	16,816	8,578	8,238	6,019	2,138
인천	9,135	4,313	4,822	3,287	1,058
광주	4,399	3,252	1,147	1,430	792
대전	5,308	4,454	854	1,551	990
울산	23,175	16,706	6,469	6,540	3,425
경기	128,131	74,990	53,141	44,439	17,344
강원	159,927	109,558	50,369	46,723	23,462
충북	124,379	93,881	30,498	39,988	21,900
충남	246,686	171,093	75,593	87,507	42,018
전북	198,526	137,826	60,700	64,536	32,317
전남	307,934	215,797	92,137	96,258	46,085
경북	402,714	252,204	150,510	136,214	57,325
경남	224,693	163,895	60,798	68,822	33,399
제주	17,453	10,602	6,851	4,235	1,700

단위:마리

만	1 - 2			2 세 이 상		
	수 컷	계	압 컷	수 컷	계	압 컷
224,493	313,053	150,778	162,275	581,231	557,708	23,523
254,298	330,005	159,526	170,479	617,963	590,083	27,880
264,366	337,742	162,494	175,248	635,749	607,255	28,494
262,097	335,027	163,610	171,417	637,057	608,682	28,375
264,483	335,825	172,185	163,640	644,410	615,092	29,318
290,188	358,823	180,644	178,179	672,864	638,497	34,367
303,855	375,511	186,224	189,287	694,038	661,020	33,018
291,720	379,080	190,332	188,748	698,855	666,618	32,237
286,445	393,257	199,902	193,355	721,407	686,475	34,932
325,698	412,118	205,506	206,612	763,212	721,889	41,323
336,670	418,514	204,876	213,638	795,737	745,387	50,350
326,221	424,973	206,760	218,213	803,078	752,607	50,471
323,876	437,736	216,663	221,073	824,979	767,453	57,526
80	17	5	12	38	38	0
200	243	197	46	690	680	10
3,881	4,639	1,228	3,411	6,158	5,212	946
2,229	3,280	905	2,375	2,568	2,350	218
638	1,032	666	366	1,937	1,794	143
561	1,309	1,043	266	2,448	2,421	27
3,115	5,332	2,455	2,877	11,303	10,826	477
27,095	35,922	15,007	20,915	47,770	42,639	5,131
23,261	38,578	18,900	19,678	74,626	67,196	7,430
18,088	26,485	17,072	9,413	57,906	54,909	2,997
45,489	63,003	35,595	27,408	96,176	93,480	2,696
32,219	48,395	26,223	22,172	85,595	79,286	6,309
50,173	71,330	37,821	33,509	140,346	131,891	8,455
78,889	91,146	36,038	55,108	175,354	158,841	16,513
35,423	42,191	21,720	20,471	113,680	108,776	4,904
2,535	4,834	1,788	3,046	8,384	7,114	1,270



9. 한우 연령별.성별 마리수(규모)

	합 계			1 세 미	
	계	암 컷	수 컷	계	암 컷
서울	153	61	92	98	18
부산	1,365	1,109	256	432	232
대구	16,816	8,578	8,238	6,019	2,138
인천	9,135	4,313	4,822	3,287	1,058
광주	4,399	3,252	1,147	1,430	792
대전	5,308	4,454	854	1,551	990
울산	23,175	16,706	6,469	6,540	3,425
경기	128,131	74,990	53,141	44,439	17,344
강원	159,927	109,558	50,369	46,723	23,462
충북	124,379	93,881	30,498	39,988	21,900
충남	246,686	171,093	75,593	87,507	42,018
전북	198,526	137,826	60,700	64,536	32,317
전남	307,934	215,797	92,137	96,258	46,085
경북	402,714	252,204	150,510	136,214	57,325
경남	224,693	163,895	60,798	68,822	33,399
제주	17,453	10,602	6,851	4,235	1,700
합계	1,870,794	1,268,319	602,475	608,079	284,203
1 - 2	101,163	94,009	7,154	22,394	16,058
3 - 4	126,288	110,807	15,481	38,560	25,175
5 - 6	110,621	94,266	16,355	35,497	22,412
7 - 9	139,426	115,412	24,014	44,752	26,733
10 - 14	185,382	143,935	41,447	63,201	33,444
15 - 19	131,137	97,827	33,310	44,528	23,560
20 - 29	192,976	135,612	57,364	65,194	30,804
30 - 39	147,182	96,908	50,274	48,908	22,052
40 - 49	124,894	78,862	46,032	43,068	17,409
50 - 99	304,833	168,673	136,160	100,699	36,855
100 OVER	306,892	132,008	174,884	101,278	29,701

단위:마리

만	1 - 2			2 세 이 상		
	수 컷	계	암 컷	수 컷	계	암 컷
80	17	5	12	38	38	0
200	243	197	46	690	680	10
3,881	4,639	1,228	3,411	6,158	5,212	946
2,229	3,280	905	2,375	2,568	2,350	218
638	1,032	666	366	1,937	1,794	143
561	1,309	1,043	266	2,448	2,421	27
3,115	5,332	2,455	2,877	11,303	10,826	477
27,095	35,922	15,007	20,915	47,770	42,639	5,131
23,261	38,578	18,900	19,678	74,626	67,196	7,430
18,088	26,485	17,072	9,413	57,906	54,909	2,997
45,489	63,003	35,595	27,408	96,176	93,480	2,696
32,219	48,395	26,223	22,172	85,595	79,286	6,309
50,173	71,330	37,821	33,509	140,346	131,891	8,455
78,889	91,146	36,038	55,108	175,354	158,841	16,513
35,423	42,191	21,720	20,471	113,680	108,776	4,904
2,535	4,834	1,788	3,046	8,384	7,114	1,270
323,876	437,736	216,663	221,073	824,979	767,453	57,526
6,336	15,178	14,460	718	63,591	63,491	100
13,385	17,078	15,256	1,822	70,650	70,376	274
13,085	17,343	14,316	3,027	57,781	57,538	243
18,019	23,992	18,778	5,214	70,682	69,901	781
29,757	35,369	25,110	10,259	86,812	85,381	1,431
20,968	28,101	17,391	10,710	58,508	56,876	1,632
34,390	43,250	23,317	19,933	84,532	81,491	3,041
26,856	37,147	17,215	19,932	61,127	57,641	3,486
25,659	31,039	13,471	17,568	50,787	47,982	2,805
63,844	89,203	31,747	57,456	114,931	100,071	14,860
71,577	100,036	25,602	74,434	105,578	76,705	28,873

10. 한우 과거 3개월간 변동상황

	증 가		
	계	생 산	구 입
2004.03	212,861	108,327	104,534
2004.06	275,823	172,789	103,034
2004.09	246,546	133,436	113,110
2004.12	226,600	108,058	118,542
2005.03	237,406	120,922	116,484
2005.06	307,320	188,272	119,048
2005.09	265,535	146,870	118,665
2005.12	224,771	116,026	108,745
2006.03	262,455	143,442	119,013
2006.06	335,264	219,392	115,872
2006.09	296,153	172,678	123,475
2006.12	264,353	126,395	137,958
2007.03	280,958	156,872	124,086
서울	16	14	2
부산	231	174	57
대구	2,718	1,129	1,589
인천	1,485	518	967
광주	599	309	290
대전	685	511	174
울산	3,667	2,315	1,352
경기	18,486	9,096	9,390
강원	21,287	13,164	8,123
충북	19,643	11,627	8,016
충남	35,901	19,234	16,667
전북	29,902	17,354	12,548
전남	55,072	26,345	28,727
경북	56,793	32,247	24,546
경남	31,443	20,724	10,719
제주	3,030	2,111	919

단위:마리

감		소	
계	폐사	출	하
174,637	3,212	171,425	
174,221	3,493	170,728	
200,595	4,003	196,592	
227,059	2,719	224,340	
228,197	3,490	224,707	
204,898	4,756	200,142	
212,755	3,817	208,938	
226,520	2,958	223,562	
233,338	5,444	227,894	
208,673	5,562	203,111	
236,469	7,355	229,114	
265,400	6,219	259,181	
253,746	4,099	249,647	
7	0	7	
160	3	157	
2,340	23	2,317	
1,268	13	1,255	
530	52	478	
520	4	516	
3,364	82	3,282	
18,226	345	17,881	
17,490	336	17,154	
17,173	450	16,723	
31,587	544	31,043	
24,159	308	23,851	
47,769	724	47,045	
56,080	611	55,469	
30,858	564	30,294	
2,215	40	2,175	

### 11. 젓소 사육 규모별 가구수

	합 계	1 - 9 마리	10 - 19	20 - 29	30 - 39
1996. 12	21,129	2,853	5,435	5,742	3,717
1997. 12	17,419	1,805	3,268	4,422	3,464
1998. 12	15,671	1,571	2,509	3,422	3,031
1999. 12	14,392	1,372	1,886	2,971	2,723
2000. 12	13,348	828	1,656	2,393	2,626
2001. 12	12,827	946	1,406	2,066	2,281
2002. 12	11,716	730	984	1,765	1,964
2003. 12	10,514	525	913	1,234	1,614
2004. 12	9,612	455	695	1,060	1,372
2005. 12	8,923	429	570	838	1,268
2006. 12	8,260	364	422	745	1,005
2007. 03	8,138	329	428	754	975
서울	2	0	1	0	0
부산	17	1	2	3	1
대구	64	2	3	15	6
인천	81	0	1	13	9
광주	14	5	0	0	1
대전	1	0	0	1	0
울산	19	0	1	2	1
경기	3,389	135	130	371	423
강원	355	24	25	23	48
충북	474	22	41	46	63
충남	1,305	59	55	98	188
전북	555	15	28	30	75
전남	502	21	23	27	24
경북	815	26	99	82	101
경남	485	19	18	41	35
제주	60	0	1	2	0

단위:가구

40 - 49	50 - 99	100 - 199 1)	200 - 299	300 - 399	400 - 499	500마리 이 상
1,771	1,454	157	0	0	0	0
2,129	2,116	215	0	0	0	0
2,162	2,715	233	15	4	2	7
2,078	3,059	271	14	7	4	7
2,112	3,349	353	16	7	1	7
1,858	3,818	418	20	5	2	7
1,773	3,996	469	21	4	3	7
1,689	3,942	561	21	5	2	8
1,529	3,879	580	28	7	1	6
1,368	3,815	596	28	6	1	4
1,336	3,677	668	32	5	3	3
1,272	3,677	660	33	5	2	3
0	1	0	0	0	0	0
3	7	0	0	0	0	0
10	22	5	1	0	0	0
17	40	1	0	0	0	0
2	6	0	0	0	0	0
0	0	0	0	0	0	0
3	9	3	0	0	0	0
600	1,492	226	9	1	0	2
59	150	22	2	2	0	0
73	209	20	0	0	0	0
200	579	120	5	1	0	0
63	269	67	6	1	1	0
41	289	72	5	0	0	0
124	320	60	3	0	0	0
72	247	50	2	0	1	0
5	37	14	0	0	0	1

1)1997.12월까지의 사육규모 100마리 이상인 사육가구수임.

## 12.젓소 사육 규모별 마리수

	합 계	1 - 9 마리	10 - 19	20 - 29	30 - 39
1996.12	551,493	14,252	79,252	138,672	124,925
1997.12	544,417	9,464	47,708	108,120	117,339
1998.12	538,913	8,197	37,455	83,531	102,566
1999.12	534,506	7,069	27,655	73,000	92,669
2000.12	543,708	4,084	24,369	58,873	89,356
2001.12	548,176	4,383	20,343	50,574	77,933
2002.12	543,587	3,670	14,733	43,307	67,259
2003.12	518,645	2,351	13,043	30,048	54,960
2004.12	497,261	2,214	10,133	25,797	47,054
2005.12	478,865	2,134	8,458	20,744	43,895
2006.12	464,056	1,908	6,376	18,325	34,370
2007.03	460,578	1,662	6,606	18,755	33,606
서울	91	0	15	0	0
부산	732	6	26	75	35
대구	3,329	8	44	344	194
인천	3,996	0	11	313	292
광주	649	30	0	0	34
대전	26	0	0	26	0
울산	1,240	0	17	61	31
경기	184,964	728	2,019	9,207	14,401
강원	18,960	139	358	550	1,641
충북	23,426	65	598	1,104	2,178
충남	75,578	312	812	2,468	6,613
전북	36,018	75	456	797	2,613
전남	33,622	103	340	640	846
경북	42,734	135	1,625	2,074	3,539
경남	30,065	61	271	1,052	1,189
제주	5,148	0	14	44	0

단위:마리

40 - 49	50 - 99	100 - 199 1)	200 - 299	300 - 399	400 - 499	500마리 이상
76,121	89,304	28,967	0	0	0	0
92,920	132,461	36,405	0	0	0	0
94,660	173,058	28,875	3,776	1,397	954	4,444
91,096	197,366	33,592	3,301	2,242	1,846	4,670
92,928	219,597	43,098	3,865	2,374	423	4,741
82,006	250,420	50,873	4,613	1,666	883	4,482
78,027	267,038	57,503	4,798	1,323	1,302	4,627
75,327	262,525	67,855	4,750	1,735	923	5,128
67,825	260,801	70,104	6,282	2,425	436	4,190
60,584	258,027	73,081	6,400	2,125	492	2,925
59,946	249,778	81,008	7,286	1,708	1,374	1,977
56,606	250,762	80,390	7,538	1,710	870	2,073
0	76	0	0	0	0	0
132	458	0	0	0	0	0
456	1,511	553	219	0	0	0
759	2,511	110	0	0	0	0
90	495	0	0	0	0	0
0	0	0	0	0	0	0
128	570	433	0	0	0	0
26,679	100,476	27,621	2,153	322	0	1,358
2,624	9,908	2,596	438	706	0	0
3,265	13,902	2,314	0	0	0	0
8,854	40,169	14,814	1,167	369	0	0
2,808	18,818	8,312	1,366	313	460	0
1,802	20,093	8,702	1,096	0	0	0
5,553	21,833	7,290	685	0	0	0
3,239	17,376	6,053	414	0	410	0
217	2,566	1,592	0	0	0	715

1)1997.12월까지는 사육규모 100마리 이상인 사육가구수임.



### 13. 짓소 연령별, 성별 마리수

	합 계			1 세 미	
	계	암 컷	수 컷	계	암 컷
1996.12	551,493	551,493	0	123,964	123,964
1997.12	544,417	544,417	0	119,586	119,586
1998.12	538,913	538,913	0	114,803	114,803
1999.12	534,506	534,506	0	111,283	111,283
2000.12	543,708	543,708	0	112,284	112,284
2001.12	548,176	548,176	0	110,166	110,166
2002.12	543,587	543,587	0	114,820	114,820
2003.12	518,645	518,645	0	102,026	102,026
2004.12	497,261	497,261	0	98,649	98,649
2005.12	478,865	478,865	0	96,328	96,328
2006.12	464,056	464,056	0	92,191	92,191
2007.03	460,578	460,578	0	90,550	90,550
서울	91	91	0	18	18
부산	732	732	0	160	160
대구	3,329	3,329	0	833	833
인천	3,996	3,996	0	701	701
광주	649	649	0	104	104
대전	26	26	0	4	4
울산	1,240	1,240	0	288	288
경기	184,964	184,964	0	35,888	35,888
강원	18,960	18,960	0	3,762	3,762
충북	23,426	23,426	0	4,503	4,503
충남	75,578	75,578	0	15,125	15,125
전북	36,018	36,018	0	7,783	7,783
전남	33,622	33,622	0	6,623	6,623
경북	42,734	42,734	0	8,142	8,142
경남	30,065	30,065	0	5,922	5,922
제주	5,148	5,148	0	694	694

단위:마리

만	1 - 2			2 세 이 상		
	수 컷	계	압 컷	수 컷	계	압 컷
0	112,011	112,011	0	315,518	315,518	0
0	115,085	115,085	0	309,746	309,746	0
0	116,282	116,282	0	307,828	307,828	0
0	117,710	117,710	0	305,513	305,513	0
0	119,568	119,568	0	311,856	311,856	0
0	120,442	120,442	0	317,568	317,568	0
0	120,406	120,406	0	308,361	308,361	0
0	121,233	121,233	0	295,386	295,386	0
0	112,941	112,941	0	285,671	285,671	0
0	108,856	108,856	0	273,681	273,681	0
0	106,212	106,212	0	265,653	265,653	0
0	105,918	105,918	0	264,110	264,110	0
0	22	22	0	51	51	0
0	147	147	0	425	425	0
0	675	675	0	1,821	1,821	0
0	934	934	0	2,361	2,361	0
0	145	145	0	400	400	0
0	4	4	0	18	18	0
0	271	271	0	681	681	0
0	43,368	43,368	0	105,708	105,708	0
0	4,233	4,233	0	10,965	10,965	0
0	5,064	5,064	0	13,859	13,859	0
0	16,957	16,957	0	43,496	43,496	0
0	7,807	7,807	0	20,428	20,428	0
0	8,429	8,429	0	18,570	18,570	0
0	9,407	9,407	0	25,185	25,185	0
0	6,981	6,981	0	17,162	17,162	0
0	1,474	1,474	0	2,980	2,980	0

14. 젓소 과거 3개월간 변동상황

	경산우 마리수	착 유 마리수	증
			계
1996.12	308,930	252,409	85,706
1997.12	303,856	247,764	81,299
1998.12	302,609	246,920	89,128
1999.12	300,126	246,948	87,676
2000.12	307,387	255,053	78,460
2001.12	312,393	258,040	83,590
2002.12	304,681	252,253	79,149
2003.12	291,211	241,053	73,500
2004.12	282,398	236,511	70,558
2005.12	270,808	227,111	68,177
2006.12	262,903	220,170	65,815
2007.03	261,256	226,303	59,413
서울	51	45	2
부산	414	366	96
대구	1,820	1,597	522
인천	2,350	2,002	601
광주	397	332	74
대전	18	16	8
울산	681	578	151
경기	104,091	91,477	23,425
강원	10,809	9,162	2,181
충북	13,561	11,761	2,756
충남	43,440	37,272	9,647
전북	20,280	17,793	5,042
전남	18,486	15,906	4,605
경북	24,938	21,242	5,596
경남	16,950	14,454	4,054
제주	2,970	2,300	653

단위:마리

가		감 소		
생 산	구 입	계	폐 사	출 하
62,961	22,745	89,470	2,545	86,925
61,029	20,270	85,709	2,000	83,709
64,878	24,250	102,815	4,751	98,064
67,033	20,643	84,173	3,564	80,609
62,393	16,067	77,005	5,456	71,549
69,528	14,062	82,336	3,288	79,048
68,036	11,113	76,037	3,191	72,846
63,301	10,199	77,330	2,903	74,427
61,675	8,883	74,307	2,826	71,481
61,203	6,974	76,548	3,541	73,007
59,802	6,013	63,913	2,421	61,492
53,748	5,665	62,326	3,069	59,257
2	0	5	0	5
95	1	90	8	82
465	57	561	9	552
501	100	532	24	508
64	10	92	15	77
8	0	0	0	0
140	11	187	13	174
21,660	1,765	24,588	1,354	23,234
1,917	264	1,965	127	1,838
2,570	186	3,002	72	2,930
8,778	869	9,930	460	9,470
4,228	814	5,725	253	5,472
4,064	541	4,966	276	4,690
5,136	460	5,972	205	5,767
3,529	525	4,079	223	3,856
591	62	632	30	602

### 15. 돼지 사육 규모별 가구수

	합 계	1 - 4 마리	5 - 9	10 - 19	20 - 29	30 - 49
1996.12	33,276	12,354	2,060	2,624	1,347	1,557
1997.12	27,131	8,963	1,566	2,256	951	1,229
1998.12	27,002	8,947	1,621	1,643	878	1,168
1999.12	24,444	8,222	1,140	1,408	1,098	849
2000.12	23,841	7,659	1,536	1,570	651	960
2001.12	19,531	5,313	1,323	1,268	400	839
2002.12	17,437	4,998	826	874	392	563
2003.12	15,242	4,077	590	818	317	443
2004.12	13,268	2,972	779	622	293	500
2005.12	12,290	2,475	721	612	402	475
2006.12	11,309	1,959	342	846	297	304
2007.03	10,765	1,742	333	783	203	275
서울	0	0	0	0	0	0
부산	60	19	0	3	0	2
대구	91	0	0	1	32	0
인천	112	7	1	0	2	30
광주	21	0	4	2	3	2
대전	6	0	0	0	1	0
울산	52	0	1	1	2	0
경기	1,549	20	24	101	23	11
강원	487	64	40	51	25	13
충북	454	51	14	33	1	3
충남	1,780	271	74	159	13	41
전북	1,783	328	39	50	21	28
전남	1,604	364	132	251	28	72
경북	806	10	1	82	17	11
경남	1,697	579	3	49	35	60
제주	263	29	0	0	0	2

단위:가구

50 - 99	100 - 299	300 - 499	500 - 999	1,000 - 4,999	5,000 - 9,999	10,000마리 이 상	
2,534	5,169	1,960	2,373	1,231	43	24	
2,038	4,073	1,798	2,594	1,574	62	27	
2,259	4,047	1,823	2,684	1,843	62	27	
1,511	3,735	1,627	2,703	2,053	63	35	
1,498	3,366	1,628	2,633	2,211	94	35	
1,426	2,444	1,415	2,370	2,588	102	43	
1,212	2,217	1,275	2,135	2,776	122	47	
960	1,775	1,103	2,231	2,746	130	52	
738	1,686	892	1,918	2,682	128	58	
619	1,452	876	1,707	2,755	133	63	
612	1,433	849	1,579	2,858	165	65	
725	1,293	787	1,537	2,862	156	69	
0	0	0	0	0	0	0	
19	6	4	5	2	0	0	
1	32	9	7	9	0	0	
4	22	7	24	15	0	0	
4	1	1	1	3	0	0	
1	2	0	0	2	0	0	
1	4	18	13	11	0	1	
45	155	141	457	534	29	9	
11	53	29	72	116	7	6	
15	22	43	89	168	10	5	
136	133	165	229	513	32	14	
306	401	112	154	317	21	6	
10	207	66	166	290	13	5	
34	86	64	123	344	21	13	
137	157	115	170	365	20	7	
1	12	13	27	173	3	3	

## 16. 돼지 사육 규모별 마리수

	합 계	1 - 4 마리	5 - 9	10 - 19	20 - 29	30 - 49
1996.12	6,515,773	19,521	14,371	34,491	31,246	59,754
1997.12	7,095,852	14,690	10,804	29,111	22,350	46,255
1998.12	7,543,777	14,596	10,667	21,819	20,081	44,374
1999.12	7,863,655	14,546	7,879	18,987	25,872	32,021
2000.12	8,214,369	12,970	9,959	20,214	15,768	37,534
2001.12	8,719,851	9,710	8,709	16,429	9,337	32,229
2002.12	8,974,403	9,560	5,831	11,230	9,512	21,266
2003.12	9,230,677	7,008	3,621	10,687	7,246	16,549
2004.12	8,908,456	5,275	5,351	8,650	6,753	18,866
2005.12	8,961,505	4,599	4,840	8,319	9,617	18,411
2006.12	9,382,039	3,372	2,428	11,243	6,757	11,698
2007.03	9,344,511	3,178	2,335	10,321	4,899	10,502
서울	0	0	0	0	0	0
부산	10,330	75	0	52	0	64
대구	32,472	0	0	10	736	0
인천	55,369	22	7	0	44	979
광주	7,936	0	31	25	66	103
대전	3,043	0	0	0	20	0
울산	57,830	0	9	21	50	0
경기	1,833,755	67	175	1,677	615	403
강원	442,038	113	284	698	647	549
충북	540,361	135	77	386	20	110
충남	1,728,732	501	492	1,974	287	1,532
전북	1,072,295	499	335	663	506	1,070
전남	886,583	837	896	3,031	586	3,009
경북	1,118,935	18	8	967	420	471
경남	1,129,879	882	21	817	902	2,138
제주	424,953	29	0	0	0	74

단위:마리

50 - 99	100 - 299	300 - 499	500 - 999	1,000 - 4,999	5,000 - 9,999	10,000마리 이상
179,490	960,198	769,084	1,665,460	2,079,719	292,210	410,229
143,396	749,423	718,383	1,849,187	2,638,351	423,485	450,417
158,029	757,920	711,339	1,897,396	3,099,803	436,550	371,203
105,184	668,597	636,237	1,909,800	3,529,079	434,637	480,816
102,901	579,371	637,312	1,855,068	3,819,868	629,293	494,111
106,170	457,187	548,613	1,701,293	4,511,772	689,957	628,445
99,508	396,418	499,732	1,536,765	4,902,290	807,462	674,829
74,723	332,982	430,302	1,642,026	5,057,413	870,827	777,293
57,504	339,120	353,307	1,402,434	5,018,593	852,493	840,110
45,430	293,273	342,874	1,257,740	5,184,769	883,407	908,226
47,489	306,904	338,847	1,150,600	5,406,129	1,104,654	991,918
53,495	268,141	310,529	1,128,975	5,482,222	1,041,642	1,028,272
0	0	0	0	0	0	0
1,014	1,582	1,576	3,488	2,479	0	0
84	6,199	3,434	4,331	17,678	0	0
316	3,511	2,752	17,835	29,903	0	0
284	137	430	900	5,960	0	0
95	401	0	0	2,527	0	0
50	846	5,694	8,989	18,071	0	24,100
3,504	29,590	56,532	322,122	1,086,792	190,338	141,940
742	9,561	11,660	53,743	218,405	44,428	101,208
1,152	3,904	16,085	65,411	311,971	65,722	75,388
8,434	26,676	65,848	176,659	1,019,493	216,009	210,827
26,376	96,669	44,909	118,863	564,944	144,457	73,004
699	45,838	26,094	124,698	508,463	84,138	88,294
2,258	12,050	26,559	87,755	672,138	144,221	172,070
8,417	28,767	42,924	124,653	692,440	131,606	96,312
70	2,410	6,032	19,528	330,958	20,723	45,129



17. 돼지 연령별·성별 마리수

	합 계	2개월 미만	2 - 4	4 - 6	소 계
1996. 12	6,515,773	1,911,940	2,222,579	1,506,534	78,546
1997. 12	7,095,852	2,060,716	2,386,223	1,719,437	83,034
1998. 12	7,543,777	2,165,712	2,539,087	1,935,545	70,258
1999. 12	7,863,655	2,287,565	2,672,666	1,964,008	80,043
2000. 12	8,214,369	2,412,920	2,764,851	2,070,947	73,838
2001. 12	8,719,851	2,594,419	2,889,011	2,231,526	80,209
2002. 12	8,974,403	2,682,306	2,940,251	2,347,307	79,978
2003. 12	9,230,677	2,847,985	2,988,598	2,378,838	72,349
2004. 12	8,908,456	2,712,826	2,865,721	2,358,588	77,925
2005. 12	8,961,505	2,730,152	2,886,443	2,338,191	87,254
2006. 12	9,382,039	2,891,873	2,978,345	2,464,680	85,102
2007. 03	9,344,511	2,935,344	2,928,329	2,436,911	88,454
서울	0	0	0	0	0
부산	10,330	3,107	2,895	2,831	27
대구	32,472	10,798	10,313	7,575	228
인천	55,369	15,867	17,593	15,679	388
광주	7,936	2,243	2,698	2,054	57
대전	3,043	939	902	855	24
울산	57,830	14,500	18,819	18,559	434
경기	1,833,755	599,299	588,468	444,146	16,131
강원	442,038	128,177	136,456	123,136	7,135
충북	540,361	169,949	172,365	137,393	4,433
충남	1,728,732	548,727	549,080	435,702	16,175
전북	1,072,295	326,476	341,508	286,563	9,058
전남	886,583	293,376	259,234	229,447	10,003
경북	1,118,935	347,241	342,542	304,077	11,219
경남	1,129,879	343,156	346,481	319,881	9,987
제주	424,953	131,489	138,975	109,013	3,155

단위:마리

6 - 8			8 개 월 이 상		
암 컷	그중모돈용	수 컷	계	암 컷	수 컷
70,227	64,960	8,319	796,174	745,224	50,950
76,888	67,636	6,146	846,442	797,077	49,365
65,613	55,152	4,645	833,175	788,001	45,174
75,636	71,597	4,407	859,373	815,256	44,117
67,513	61,893	6,325	891,813	850,211	41,602
75,167	70,753	5,042	924,686	884,696	39,990
73,147	65,572	6,831	924,561	889,117	35,444
69,459	65,386	2,890	942,907	910,093	32,814
74,071	70,116	3,854	893,396	865,013	28,383
79,534	73,037	7,720	919,465	892,633	26,832
81,240	77,121	3,862	962,039	934,946	27,093
81,429	76,315	7,025	955,473	929,603	25,870
0	0	0	0	0	0
23	23	4	1,470	1,374	96
225	225	3	3,558	3,388	170
376	376	12	5,842	5,572	270
56	53	1	884	842	42
22	22	2	323	304	19
434	409	0	5,518	5,387	131
15,589	14,486	542	185,711	181,400	4,311
5,184	4,222	1,951	47,134	45,863	1,271
4,407	4,308	26	56,221	55,223	998
13,581	12,760	2,594	179,048	175,052	3,996
8,527	7,958	531	108,690	105,870	2,820
9,648	8,889	355	94,523	91,099	3,424
11,035	10,971	184	113,856	110,771	3,085
9,260	8,626	727	110,374	106,946	3,428
3,062	2,987	93	42,321	40,512	1,809

18. 돼지 과거 3개월간 변동상황

	증 가			감
	계	생 산	구 입	계
1996.12	3,551,926	3,154,703	397,223	3,586,766
1997.12	3,790,898	3,357,497	433,401	3,719,401
1998.12	4,080,227	3,524,779	555,448	4,287,714
1999.12	4,407,685	3,778,547	629,138	4,271,065
2000.12	4,622,420	4,014,632	607,788	4,761,521
2001.12	4,903,298	4,259,529	643,769	4,951,011
2002.12	5,068,380	4,390,371	678,009	5,015,918
2003.12	5,319,192	4,589,896	729,296	5,314,869
2004.12	5,152,907	4,386,570	766,337	5,282,409
2005.12	5,246,662	4,484,358	762,304	5,224,454
2006.12	5,535,601	4,779,542	756,059	5,479,508
2007.03	5,424,451	4,727,908	696,543	5,398,735
서울	0	0	0	0
부산	6,295	5,672	623	6,538
대구	16,181	15,631	550	16,981
인천	26,771	25,469	1,302	29,118
광주	4,027	3,994	33	4,510
대전	1,679	1,679	0	1,911
울산	27,655	23,882	3,773	26,895
경기	1,165,080	926,580	238,500	1,170,273
강원	243,081	218,108	24,973	236,027
충북	374,263	284,040	90,223	366,921
충남	1,024,923	921,465	103,458	996,294
전북	586,697	503,453	83,244	591,852
전남	503,980	476,458	27,522	516,870
경북	607,952	562,580	45,372	591,151
경남	627,551	561,443	66,108	635,840
제주	208,316	197,454	10,862	207,554

단위:마리

소		분만한 모든	임 신 모 돈		
폐 사	출 하		2,5,8,11	1,4,7,10	12,3,6,9
255,397	3,331,369	337,554	149,834	149,635	145,524
259,601	3,459,800	360,199	162,636	164,440	159,212
313,220	3,974,494	372,966	159,488	159,954	158,044
303,870	3,967,195	390,244	167,612	167,581	163,889
339,974	4,421,547	413,261	176,257	177,794	174,024
369,550	4,581,461	434,568	182,810	185,329	183,285
386,603	4,629,315	446,426	185,285	188,601	186,284
440,294	4,874,575	462,689	190,080	192,129	191,618
473,733	4,808,676	442,086	181,102	180,404	180,124
570,277	4,654,177	449,330	185,678	186,359	185,527
689,858	4,789,650	476,283	191,742	194,828	192,388
706,588	4,692,147	469,204	190,730	193,649	191,127
0	0	0	0	0	0
688	5,850	628	251	267	289
1,955	15,026	1,687	781	708	775
3,901	25,217	2,582	1,017	952	1,020
483	4,027	413	152	159	159
134	1,777	173	74	75	73
2,345	24,550	2,513	863	909	1,014
160,080	1,010,193	91,773	36,859	38,191	36,799
34,735	201,292	22,212	9,545	9,381	9,422
46,293	320,628	28,114	12,038	12,570	12,264
127,558	868,736	89,110	35,970	36,092	35,864
68,553	523,299	51,261	20,857	21,111	20,848
63,693	453,177	46,460	18,537	18,925	18,592
72,660	518,491	57,471	22,268	22,787	22,275
96,285	539,555	54,346	22,708	22,660	22,677
27,225	180,329	20,461	8,810	8,862	9,056

### 19. 닭 사육 규모별 가구수

	합 계	1 - 2,999	3,000 - 4,999	5,000 - 9,999	10,000 - 19,999 1)
1996.12	187,467	183,500	324	911	2,032
1997.12	162,423	158,710	204	772	1,891
1998.12	168,060	164,187	245	1,001	1,093
1999.12	209,767	205,773	247	984	1,154
2000.12	217,963	213,981	283	781	1,101
2001.12	200,954	197,006	332	648	1,157
2002.12	176,206	172,598	138	635	975
2003.12	144,297	140,910	121	620	834
2004.12	131,288	127,973	134	545	709
2005.12	135,817	132,507	98	551	653
2006.12	3,559	0	149	487	766
2007.03	3,722	0	140	510	779
서울	0	0	0	0	0
부산	7	0	1	4	1
대구	12	0	0	3	3
인천	37	0	2	9	9
광주	4	0	0	0	1
대전	13	0	1	2	4
울산	15	0	1	6	3
경기	766	0	24	66	175
강원	150	0	6	19	40
충북	228	0	10	24	50
충남	570	0	7	28	92
전북	517	0	9	35	108
전남	340	0	18	25	42
경북	730	0	39	237	154
경남	278	0	20	42	71
제주	55	0	2	10	26

2006년부터 3,000수 이상 사육가구만 전수조사

단위:가구

20,000 - 29,999 2)	30,000 - 39,999 3)	40,000 - 49,999 4)	50,000 - 99,999 5)	100,000 - 199,999 6)	200,000 마리 이상 7)
0	479	0	221	0	0
0	568	0	278	0	0
672	383	198	229	37	15
615	429	233	268	41	23
689	502	216	338	44	28
650	489	256	352	39	25
627	499	297	359	55	23
579	515	245	392	60	21
578	465	320	470	65	29
565	533	336	479	66	29
627	502	364	545	87	32
629	545	384	605	101	29
0	0	0	0	0	0
1	0	0	0	0	0
2	1	0	2	1	0
5	5	4	3	0	0
0	1	0	2	0	0
4	1	1	0	0	0
0	2	0	2	1	0
163	125	88	93	23	9
30	22	15	14	3	1
39	36	22	43	2	2
126	103	86	110	13	5
70	90	60	126	17	2
38	47	37	111	19	3
97	71	51	65	11	5
46	36	18	33	10	2
8	5	2	1	1	0

1997.12월까지는 사육규모 1)에는 2)를, 3)에는 4)를, 5)에는 6)과 7)을 포함함.

## 20. 닭 사육 규모별 마리수

	합 계	1 - 2,999	3,000 - 4,999	5,000 - 9,999	10,000 - 19,999 1)
1996.12	82,829,359	2,484,518	1,197,775	6,807,579	33,474,308
1997.12	88,251,130	2,182,939	781,488	5,664,569	32,093,650
1998.12	85,847,387	1,835,136	953,161	7,300,500	14,830,996
1999.12	94,587,267	2,633,495	926,735	7,155,068	16,082,234
2000.12	102,546,783	2,327,621	1,061,649	5,593,430	15,718,999
2001.12	102,392,943	2,194,765	1,216,555	4,680,743	16,005,683
2002.12	101,692,903	1,894,206	520,407	4,687,991	13,567,022
2003.12	99,018,605	1,713,567	448,458	4,659,049	11,326,188
2004.12	106,736,000	1,457,225	539,474	4,399,811	10,061,248
2005.12	109,627,646	1,599,670	359,678	4,284,079	9,239,465
2006.12	119,180,640	0	553,310	3,750,573	10,819,607
2007.03	126,256,535	0	540,644	3,836,754	11,106,434
서울	0	0	0	0	0
부산	75,960	0	3,400	31,060	16,500
대구	418,800	0	0	27,800	40,000
인천	849,080	0	7,580	65,070	109,680
광주	175,000	0	0	0	16,000
대전	231,000	0	4,500	17,000	48,500
울산	422,847	0	3,200	44,060	42,000
경기	27,339,730	0	94,544	505,907	2,639,688
강원	4,681,601	0	22,260	125,510	630,633
충북	7,623,005	0	42,270	182,070	673,400
충남	21,586,726	0	27,520	194,800	1,343,920
전북	19,288,090	0	35,110	253,652	1,475,658
전남	15,194,090	0	64,400	155,214	604,797
경북	18,701,645	0	151,570	1,875,706	2,102,680
경남	8,515,701	0	77,790	278,785	989,738
제주	1,153,260	0	6,500	80,120	373,240

2006년부터 3,000수 이상 사육가구만 전수조사

단위:마리

20,000 - 29,999 2)	30,000 - 39,999 3)	40,000 - 49,999 4)	50,000 - 99,999 5)	100,000 - 199,999 6)	200,000 마리 이상 7)
0	17,266,289	0	21,598,890	0	0
0	20,522,684	0	27,005,800	0	0
15,575,875	12,680,917	8,529,379	14,209,653	4,904,700	5,027,070
14,550,963	14,097,464	10,065,377	16,634,348	5,377,813	7,063,770
16,222,491	16,555,772	9,330,000	21,208,538	5,557,757	8,970,526
15,448,244	16,146,740	11,002,173	22,395,270	5,249,152	8,053,618
14,900,214	16,429,946	12,838,670	22,799,830	6,904,283	7,150,334
13,813,100	17,064,446	10,592,807	24,717,772	7,816,095	6,867,123
13,784,555	15,567,481	13,879,944	29,687,340	8,218,712	9,140,210
13,307,103	17,832,746	14,676,172	30,983,087	8,427,525	8,918,121
15,062,881	16,729,245	15,869,738	34,978,543	11,399,474	10,017,269
14,953,681	18,073,125	16,688,312	38,582,279	13,079,926	9,395,380
0	0	0	0	0	0
25,000	0	0	0	0	0
44,000	32,000	0	175,000	100,000	0
121,800	178,450	166,500	200,000	0	0
0	34,000	0	125,000	0	0
91,000	30,000	40,000	0	0	0
0	71,000	0	135,000	127,587	0
3,907,645	4,175,354	3,890,134	6,223,324	3,194,364	2,708,770
759,890	744,866	631,784	909,958	315,000	541,700
932,160	1,234,530	974,800	2,719,765	270,030	593,980
2,949,060	3,453,340	3,711,050	6,711,296	1,660,110	1,535,630
1,607,360	2,913,050	2,595,200	7,805,560	2,152,500	450,000
916,521	1,522,391	1,592,760	7,336,672	2,246,335	755,000
2,271,200	2,312,110	2,205,630	4,015,749	1,512,000	2,255,000
1,128,545	1,216,834	792,754	2,143,955	1,332,000	555,300
199,500	155,200	87,700	81,000	170,000	0

1997.12월 까지는 사육규모 1)에는 2)를, 3)에는 4)를, 5)에는 6)과 7)을 포함함.



## 21. 닭 월령별·용도별 마리수

	월 령 별			
	합 계	3 개월미만	3 - 6	6 개월이상
1996.12	82,829,359	36,452,759	6,928,169	39,448,431
1997.12	88,251,130	41,676,681	7,541,548	39,032,901
1998.12	85,847,387	42,599,791	6,633,119	36,614,477
1999.12	94,587,267	44,859,106	9,689,449	40,038,712
2000.12	102,546,783	54,467,783	7,721,350	40,357,650
2001.12	102,392,943	53,487,619	8,015,356	40,889,968
2002.12	101,692,903	51,980,805	8,628,080	41,084,018
2003.12	99,018,605	51,502,113	7,511,427	40,005,065
2004.12	106,736,000	57,994,633	8,227,765	40,513,602
2005.12	109,627,646	56,280,880	8,056,385	45,290,381
2006.12	119,180,640	62,414,266	8,258,281	48,508,093
2007.03	126,256,535	70,659,455	7,290,118	48,306,962
서울	0	0	0	0
부산	75,960	54,800	3,400	17,760
대구	418,800	108,000	24,800	286,000
인천	849,080	522,210	15,650	311,220
광주	175,000	139,000	0	36,000
대전	231,000	182,500	0	48,500
울산	422,847	67,775	0	355,072
경기	27,339,730	12,116,340	1,993,192	13,230,198
강원	4,681,601	1,663,296	268,669	2,749,636
충북	7,623,005	4,888,295	449,890	2,284,820
충남	21,586,726	13,075,660	1,378,858	7,132,208
전북	19,288,090	14,999,550	683,220	3,605,320
전남	15,194,090	11,361,715	540,061	3,292,314
경북	18,701,645	7,108,480	1,521,104	10,072,061
경남	8,515,701	3,974,764	340,974	4,199,963
제주	1,153,260	397,070	70,300	685,890

2006년부터 3,000수 이상 사육가구만 전수조사

단위:마리

용		도		별					
중	계	산	란	계	육	계	겸	용	계
	4,795,485		46,334,520		30,380,618				1,318,736
	4,498,520		48,190,182		34,427,104				1,135,324
	4,099,909		45,923,438		34,671,119				1,152,921
	4,397,580		51,933,970		36,557,865				1,697,852
	4,939,879		51,075,781		45,000,255				1,530,868
	5,505,997		49,799,834		45,659,643				1,427,469
	5,254,922		50,191,010		45,004,883				1,242,088
	4,798,423		48,350,700		44,803,165				1,066,317
	4,234,288		51,418,574		50,121,689				961,449
	4,715,612		53,391,534		50,421,787				1,098,710
	6,567,606		57,238,282		55,374,752				0
	6,381,519		56,525,242		63,349,774				0
	0		0		0				0
	0		21,160		54,800				0
	32,000		286,800		100,000				0
	26,400		300,470		522,210				0
	0		50,000		125,000				0
	20,000		28,500		182,500				0
	0		419,647		3,200				0
	1,739,716		15,388,846		10,211,168				0
	120,800		3,198,911		1,361,890				0
	433,030		2,835,020		4,354,955				0
	2,007,829		8,317,166		11,261,731				0
	1,464,510		3,218,530		14,605,050				0
	236,600		3,960,730		10,996,760				0
	200,300		12,650,865		5,850,480				0
	88,134		4,952,607		3,474,960				0
	12,200		895,990		245,070				0

## 22.산란계 사육 규모별 가구수

	합 계	1 - 2,999	3,000 - 4,999	5,000 - 9,999	10,000 - 19,999 1)
1996.12	2,652	436	180	629	1,071
1997.12	2,460	435	136	500	994
1998.12	2,685	374	191	803	653
1999.12	2,899	439	189	808	767
2000.12	2,601	354	242	642	617
2001.12	2,394	326	139	533	687
2002.12	2,317	260	127	552	636
2003.12	2,129	210	108	578	529
2004.12	2,043	211	94	486	488
2005.12	2,310	435	73	485	497
2006.12	1,934	0	119	431	532
2007.03	1,922	0	115	437	528
서울	0	0	0	0	0
부산	3	0	1	2	0
대구	9	0	0	3	3
인천	20	0	1	8	7
광주	2	0	0	0	1
대전	2	0	0	0	2
울산	14	0	0	6	3
경기	413	0	18	50	114
강원	106	0	4	15	33
충북	102	0	10	22	28
충남	201	0	4	19	46
전북	152	0	7	28	60
전남	128	0	13	20	27
경북	555	0	37	227	136
경남	176	0	17	33	48
제주	39	0	3	4	20

2006년부터 3,000수 이상 사육가구만 전수조사

단위:가구

20,000 - 29,999 2)	30,000 - 39,999 3)	40,000 - 49,999 4)	50,000 - 99,999 5)	100,000 - 199,999 6)	200,000 마리 이상 7)
0	203	0	133	0	0
0	230	0	165	0	0
279	162	69	113	29	12
263	178	80	125	31	19
296	196	77	124	28	25
253	184	102	118	31	21
286	180	100	118	37	21
251	182	82	132	37	20
268	180	105	151	33	27
301	199	99	159	34	28
288	197	108	184	49	26
297	183	116	168	53	25
0	0	0	0	0	0
0	0	0	0	0	0
1	0	0	1	1	0
0	2	2	0	0	0
0	1	0	0	0	0
0	0	0	0	0	0
0	2	0	2	1	0
82	43	41	39	17	9
20	16	8	9	0	1
14	10	2	13	2	1
40	22	23	34	8	5
28	16	3	7	2	1
20	19	11	11	6	1
61	29	15	35	10	5
26	20	9	16	5	2
5	3	2	1	1	0

1997.12월 까지는 사육규모 1)에는 2)를, 3)에는 4)를, 5)에는 6)과 7)을 포함함.

### 23.산란계 사육 규모별 마리수

	합 계	1 - 2,999	3,000 - 4,999	5,000 - 9,999	10,000 - 19,999 1)
1996.12	46,334,520	496,057	667,246	4,830,884	17,031,298
1997.12	48,190,182	511,021	522,608	3,726,277	16,269,114
1998.12	45,923,438	407,870	752,282	5,836,863	8,832,050
1999.12	51,933,970	517,545	728,570	5,875,514	10,781,294
2000.12	51,075,781	391,182	956,201	4,743,202	8,844,949
2001.12	49,799,834	391,114	546,525	3,864,698	9,523,882
2002.12	50,191,010	323,007	476,836	4,121,049	8,601,454
2003.12	48,350,700	231,707	409,014	4,417,774	7,334,181
2004.12	51,418,574	229,974	391,081	3,885,706	6,904,427
2005.12	53,391,534	282,049	272,020	3,791,561	6,960,931
2006.12	57,238,282	0	445,290	3,360,758	7,477,082
2007.03	56,525,242	0	449,644	3,300,395	7,431,685
서울	0	0	0	0	0
부산	21,160	0	3,400	17,760	0
대구	286,800	0	0	27,800	40,000
인천	300,470	0	3,780	57,560	84,680
광주	50,000	0	0	0	16,000
대전	28,500	0	0	0	28,500
울산	419,647	0	0	44,060	42,000
경기	15,388,846	0	71,174	381,838	1,699,889
강원	3,198,911	0	16,000	100,090	520,583
충북	2,835,020	0	42,270	167,160	365,180
충남	8,317,166	0	16,900	126,500	678,980
전북	3,218,530	0	26,910	199,802	793,858
전남	3,960,730	0	46,300	127,214	381,197
경북	12,650,865	0	143,950	1,805,186	1,845,940
경남	4,952,607	0	67,710	212,025	645,138
제주	895,990	0	11,250	33,400	289,740

2006년부터 3,000수 이상 사육가구만 전수조사

단위:마리

20,000 - 29,999 2)	30,000 - 39,999 3)	40,000 - 49,999 4)	50,000 - 99,999 5)	100,000 - 199,999 6)	200,000 마리 이상 7)
0	7,554,575	0	15,754,460	0	0
0	8,396,294	0	18,764,868	0	0
6,476,796	5,399,942	2,995,643	7,360,152	3,983,770	3,878,070
6,334,350	5,940,923	3,449,777	8,058,644	4,235,473	6,011,880
6,957,978	6,505,758	3,379,930	8,052,228	3,503,827	7,740,526
6,093,094	6,095,428	4,440,323	7,897,660	4,196,952	6,750,158
6,792,595	6,059,424	4,350,050	7,964,238	4,766,723	6,735,634
6,074,921	6,055,236	3,573,607	8,685,832	4,954,105	6,614,323
6,314,969	6,016,512	4,555,406	9,998,717	4,491,472	8,630,310
7,050,873	6,646,849	4,384,795	10,735,560	4,616,975	8,649,921
6,931,631	6,562,557	4,716,768	12,275,403	6,904,674	8,564,119
7,075,811	6,108,771	5,066,792	11,287,838	7,292,726	8,511,580
0	0	0	0	0	0
0	0	0	0	0	0
24,000	0	0	95,000	100,000	0
0	74,450	80,000	0	0	0
0	34,000	0	0	0	0
0	0	0	0	0	0
0	71,000	0	135,000	127,587	0
1,975,425	1,461,114	1,832,514	2,828,478	2,429,644	2,708,770
517,790	555,866	337,524	609,358	0	541,700
344,160	347,480	87,260	871,300	270,030	340,180
930,360	762,560	997,480	2,217,346	1,051,410	1,535,630
642,960	490,000	133,000	432,000	280,000	220,000
462,521	616,391	469,700	703,252	799,155	355,000
1,411,970	926,010	637,060	2,213,749	1,412,000	2,255,000
638,125	675,500	404,554	1,101,355	652,900	555,300
128,500	94,400	87,700	81,000	170,000	0

1997.12월까지는 사육규모 1)에는 2)를, 3)에는 4)를, 5)에는 6)과 7)을 포함함.

## 24. 육계 사육 규모별 가구수

	합 계	1 - 2,999	3,000 - 4,999	5,000 - 9,999	10,000 - 19,999 1)
1996.12	2,060	608	93	205	819
1997.12	1,916	470	34	227	764
1998.12	1,821	459	40	144	369
1999.12	1,895	567	47	124	311
2000.12	2,013	500	55	86	377
2001.12	2,154	501	187	97	356
2002.12	1,963	611	21	64	237
2003.12	1,611	328	12	33	240
2004.12	1,607	270	28	61	154
2005.12	1,575	310	18	58	99
2006.12	1,391	0	29	37	138
2007.03	1,548	0	21	52	150
서울	0	0	0	0	0
부산	4	0	0	2	1
대구	2	0	0	0	0
인천	16	0	1	1	2
광주	2	0	0	0	0
대전	10	0	1	2	2
울산	1	0	1	0	0
경기	282	0	3	7	30
강원	43	0	2	5	8
충북	107	0	0	0	13
충남	285	0	2	5	14
전북	314	0	1	4	24
전남	200	0	4	5	10
경북	166	0	2	8	16
경남	100	0	3	9	24
제주	16	0	1	4	6

2006년부터 3,000수 이상 사육가구만 전수조사

단위:가구

20,000 - 29,999 2)	30,000 - 39,999 3)	40,000 - 49,999 4)	50,000 - 99,999 5)	100,000 - 199,999 6)	200,000 마리 이상 7)
0	256	0	79	0	0
0	321	0	100	0	0
365	208	121	107	6	2
324	231	147	134	6	4
365	283	134	198	12	3
357	285	143	220	5	3
302	293	190	229	15	1
255	320	153	250	19	1
287	268	206	303	29	1
213	313	235	300	28	1
278	284	243	344	34	4
269	331	257	420	44	4
0	0	0	0	0	0
1	0	0	0	0	0
1	0	0	1	0	0
4	3	2	3	0	0
0	0	0	2	0	0
3	1	1	0	0	0
0	0	0	0	0	0
69	74	45	49	5	0
9	6	5	5	3	0
22	23	19	29	0	1
59	70	60	71	4	0
32	71	54	114	13	1
14	26	26	100	13	2
33	41	35	30	1	0
19	14	10	16	5	0
3	2	0	0	0	0

1997.12월까지는 사육규모 1)에는 2)를, 3)에는 4)를, 5)에는 6)과 7)을 포함함.



## 25. 육계 사육 규모별 마리수

	합 계	1 - 2,999	3,000 - 4,999	5,000 - 9,999	10,000 - 19,999 1)
1996.12	30,380,618	559,926	359,922	1,417,031	14,142,755
1997.12	34,427,104	416,180	126,283	1,567,205	13,701,936
1998.12	34,671,119	185,367	142,553	1,078,843	5,076,100
1999.12	36,557,865	350,227	154,141	860,974	4,231,351
2000.12	45,000,255	409,177	191,594	567,443	5,441,948
2001.12	45,659,643	321,552	639,602	680,808	4,860,845
2002.12	45,004,883	284,502	69,041	418,434	3,407,643
2003.12	44,803,165	248,908	39,800	182,167	3,020,078
2004.12	50,121,689	211,492	108,705	523,814	2,171,227
2005.12	50,421,787	185,835	65,833	426,895	1,413,640
2006.12	55,374,752	0	104,270	240,765	1,937,728
2007.03	63,349,774	0	77,330	363,499	2,169,815
서울	0	0	0	0	0
부산	54,800	0	0	13,300	16,500
대구	100,000	0	0	0	0
인천	522,210	0	3,800	7,510	25,000
광주	125,000	0	0	0	0
대전	182,500	0	4,500	17,000	20,000
울산	3,200	0	3,200	0	0
경기	10,211,168	0	11,870	52,219	451,525
강원	1,361,890	0	6,260	31,920	119,860
충북	4,354,955	0	0	0	178,870
충남	11,261,731	0	7,000	37,500	202,720
전북	14,605,050	0	4,000	29,500	322,300
전남	10,996,760	0	14,500	28,000	147,600
경북	5,850,480	0	8,620	53,520	238,440
경남	3,474,960	0	10,080	66,760	363,500
제주	245,070	0	3,500	26,270	83,500

2006년부터 3,000수 이상 사육가구만 전수조사

단위:마리

20,000 - 29,999 2)	30,000 - 39,999 3)	40,000 - 49,999 4)	50,000 - 99,999 5)	100,000 - 199,999 6)	200,000 마리 이상 7)
0	9,009,474	0	4,891,510	0	0
0	11,504,640	0	7,110,860	0	0
8,369,116	6,843,365	5,172,905	6,153,870	719,000	930,000
7,548,530	7,497,472	6,346,540	7,912,840	655,100	1,000,690
8,614,363	9,287,920	5,729,380	12,064,500	1,463,930	1,230,000
8,432,316	9,390,620	6,092,780	13,535,260	605,200	1,100,660
7,177,473	9,503,840	8,186,000	14,068,550	1,689,400	200,000
6,147,702	10,568,200	6,574,230	15,421,980	2,347,300	252,800
6,932,576	8,977,204	8,930,488	18,635,663	3,347,420	283,100
5,071,495	10,453,060	10,203,377	19,046,602	3,288,850	266,200
6,746,615	9,475,280	10,576,680	21,471,464	3,976,550	845,400
6,449,100	10,924,488	11,129,611	26,182,951	5,169,180	883,800
0	0	0	0	0	0
25,000	0	0	0	0	0
20,000	0	0	80,000	0	0
95,400	104,000	86,500	200,000	0	0
0	0	0	125,000	0	0
71,000	30,000	40,000	0	0	0
0	0	0	0	0	0
1,665,320	2,435,278	1,971,030	3,045,526	578,400	0
221,990	189,000	204,260	273,600	315,000	0
524,380	794,300	842,540	1,761,065	0	253,800
1,388,840	2,324,280	2,576,251	4,235,140	490,000	0
742,400	2,326,550	2,325,200	7,065,600	1,559,500	230,000
368,000	835,000	1,123,060	6,633,420	1,447,180	400,000
790,230	1,351,100	1,528,570	1,780,000	100,000	0
465,540	474,180	432,200	983,600	679,100	0
71,000	60,800	0	0	0	0

1997.12월까지는 사육규모 1)에는 2)를, 3)에는 4)를, 5)에는 6)과 7)을 포함함.

## 26. 닭 계란생산량 및 닭고기 소비량

단위:마리

	1 일 계란생산량(개)	과거 3개월간 판매 및 소비량		
		계	브로일러	성계(폐계)
1996.12	26,487,587	38,629,738	27,551,858	11,077,880
1997.12	27,057,942	37,637,987	26,709,363	10,928,624
1998.12	25,766,159	39,215,315	27,090,355	12,124,960
1999.12	28,642,738	46,628,746	33,467,535	13,161,211
2000.12	28,651,506	49,674,671	37,922,547	11,752,124
2001.12	29,282,631	54,652,823	41,230,968	13,421,855
2002.12	29,673,347	53,143,596	39,227,922	13,915,674
2003.12	29,568,910	58,420,666	47,340,919	11,079,747
2004.12	29,360,972	60,902,278	50,066,363	10,835,915
2005.12	31,047,241	70,233,836	58,969,035	11,264,801
2006.12	32,886,780	0	0	0
2007.03	32,613,211	0	0	0
서울	0	0	0	0
부산	14,500	0	0	0
대구	195,800	0	0	0
인천	181,190	0	0	0
광주	26,900	0	0	0
대전	21,500	0	0	0
울산	266,680	0	0	0
경기	8,654,667	0	0	0
강원	2,020,972	0	0	0
충북	1,438,985	0	0	0
충남	4,144,414	0	0	0
전북	2,062,650	0	0	0
전남	2,362,662	0	0	0
경북	7,453,217	0	0	0
경남	3,250,614	0	0	0
제주	518,460	0	0	0

2006년부터 과거 3개월간 판매 및 소비량은 조사하지 않음

## II. 조사개요

### 1. 조사목적

가축의 사육규모별 가구수와 연령별·성별 마리수를 파악하여 축산정책수립과 축산부문 연구를 위한 기초자료로 활용

### 2. 조사시점 및 기간

- 조사시점 : 2007년 3월 1일 기준
- 조사기간 : 2007. 3. 1 ~ 3.15 (15일간)

### 3. 표본설계 및 표본수

- '00년 인구주택총조사구 중 가축사육가구가 있는 40,741개를 모집단으로 하여 시·도 단위 지역통계로 생산하도록 설계
- 가축 사육 규모에 따라 2 ~ 18개 층으로 구분하여 4,494개 표본조사구 추출
- 목표오차 : 전국 2%, 도 3%, 특별시·광역시 5% 이내
- 가축사육규모가 점차 규모화·전업화 됨에 따라 전수조사 규모 일부 조정

#### < 전수조사 규모 >

	한·육우		젖소	돼지	닭	
	한우	육우			'05까지	'06부터
서울	20	20	30	500	10,000	3,000
부산	20	20	20	400	5,000	3,000
대구	25	30	50	250	10,000	3,000
인천	60	30	40	700	18,000	3,000
광주	20	20	20	300	10,000	3,000
대전	30	40	20	200	3,000	3,000
울산	50	15	40	600	6,000	3,000
경기	60	80	60	1,100	30,000	3,000
강원	60	25	35	700	15,000	3,000
충북	90	120	40	800	20,000	3,000
충남	300	80	50	1,000	25,000	3,000
전북	120	40	40	600	18,000	3,000
전남	300	40	45	500	25,000	3,000
경북	200	40	40	1,100	11,000	3,000
경남	180	40	45	800	18,000	3,000
제주	35	30	40	1,000	10,000	3,000

#### 4. 조사대상

- 한·육우(한우, 육우), 젓소, 돼지, 닭(종계, 산란계, 육계)

#### 5. 조사항목

- 사육규모별 가구수·마리수, 연(월)령별·성별 마리수, 번식·비육별 마리수
- 과거 3개월간 변동상황(생산, 구입, 폐사, 출하, 계란생산량, 착유우, 경산우, 분만·임신모돈 등)

#### 6. 조사방법

- 면접청취, 전화, FAX, E-mail 등 혼용 조사
- 표본조사와 전수조사를 병행 실시하여 합산
  - 표본조사 : 가축통계 4,494개 표본조사구에서 전수조사 규모미만 모든 가축사육가구 조사
  - 전수조사 : 시·도별로 일정 규모이상 가축을 사육하는 전 가구 조사

※ 닭은 3,000수 이상 사육가구를 대상으로 전수조사만 실시('06부터)

#### 7. 가축통계조사 용어해설

##### 가. 한·육우(韓·肉牛)

- 한우 : 우리나라 재래종의 고유한 특성을 가진 소
- 육우 : 한우와 젓소 암컷을 제외한 모든 소(교잡우 포함)

##### 나. 젓소(乳牛)

- 젓(우유)을 얻기 위하여 사육하는 소로서 홀스타인, 저지, 건지, 기타 유용종의 암컷을 말함(수컷은 육우에 포함 조사)
  - 경산우(經産牛) : 한번이라도 분만을 경험한 건유우(乾乳牛)와 착유우
  - 착유우(搾乳牛) : 조사시점을 기준하여 젓을 짜고 있는 젓소

#### 다. 닭

- 사육자의 사육목적에 따라 종계, 산란계, 육계로 구분하여 조사. 단, 애완용 닭은 조사에서 제외
  - 종 계 : 병아리 부화용 종란을 채취하기 위하여 기르는 닭
  - 산란계 : 계란(식용)을 생산하기 위하여 기르는 닭
  - 육 계 : 고기를 이용할 목적으로 기르는 닭(토종닭 포함)

#### 라. 과거 3개월간 변동상황

- 한·육우, 젓소, 돼지는 조사시점을 기준하여 과거 3개월간 당해 조사가구에서 생산, 구입, 폐사, 출하한 총 마리수 조사
  - 생산 : 사산한 것을 제외한 분만된 마리수를 말하며, 분만 후 죽은 경우 생산과 폐사로 모두 조사함
  - 구입 : 사육가구가 매입, 증여 받은 것 등 외부에서 들어온 총 마리수
  - 폐사 : 사육가구에서 사육도중(분만 또는 구입직후 포함) 질병 또는 기타 사유로 죽은 마리수
  - 출하 : 사육가구에서 사육 또는 생산한 가축을 판매, 증여, 자가도축 등으로 감소된 마리수

※ 가축상인이 단순히 매매차익금을 노리고 매입한 후 단시일 내에 판매한 것은 구입 및 출하마리수에서 제외

- 1일 계란생산량 : 최근의 1일 평균 식용계란 생산량

### 8. 표본오차

#### □ 전국

	한·육우	젓소	돼지	닭
추정치	2,043,272	460,578	9,344,511	126,256,535
표준오차	31,174	6,586	64,494	-
상대표준오차(%)	1.526	1.430	0.690	-
신뢰구간	1,982,159 ~ 2,104,385	447,669 ~ 473,487	9,218,136 ~ 9,470,886	-

□ 시·도별 표본오차

	한·육우	젖소	돼지		한·육우	젖소	돼지
서울	-	-	-	경기	2.69	3.20	2.38
부산	5.87	-	14.71	강원	4.15	1.99	1.23
대구	5.72	3.17	11.16	충북	3.80	2.12	1.72
인천	3.40	3.80	3.15	충남	3.90	2.92	1.67
광주	10.05	2.07	2.62	전북	4.37	2.89	1.10
대전	17.29	-	-	전남	5.06	0.92	1.54
울산	6.94	1.51	8.28	경북	4.14	3.08	1.53
				경남	4.28	1.55	2.19
				제주	6.57	-	1.53

주) '-' 표시는 표본조사구내에서 해당축종을 사육하는 가구가 없음

9. 가축통계조사현황

구분	모집단 조사구수	총	표본 조사구수	총 조사가구수		
				계	표본조사	전수조사
서울	68	2	11	16	12	4
부산	298	6	54	174	123	51
대구	508	10	86	809	555	254
인천	490	7	108	597	379	218
광주	333	6	46	249	168	81
대전	262	5	47	277	220	57
울산	513	10	80	1,031	911	120
경기	5,762	15	737	6,660	3,636	3,024
강원	2,919	12	321	4,174	3,204	970
충북	2,693	10	383	4,193	3,276	917
충남	4,874	18	578	7,405	5,512	1,893
전북	3,681	10	412	5,965	4,343	1,622
전남	5,928	15	478	6,357	5,088	1,269
경북	6,567	15	606	8,392	6,618	1,774
경남	5,186	12	450	6,267	5,098	1,169
제주	659	10	97	822	349	473
계	40,741		4,494	53,388	39,492	13,896
한·육우				37,320	34,906	2,414
젖소				5,792	1,550	4,242
돼지				6,554	3,036	3,518
닭				3,722	-	3,722

### Ⅲ. 부 록

#### 1. 가격동향

##### □ 한우

(단위 : 천원/두)

구분	큰 소(500kg, ♂)					큰 소(500kg, ♀)				
	'03	'04	'05	'06	'07	'03	'04	'05	'06	'07
12	4,300	4,041	3,740	3,838	4,552	4,571	5,076	4,106	4,857	5,214
1	3,980	3,955	3,520	4,198	4,607	4,600	5,119	4,022	5,538	5,480
2	3,798	3,625	3,563	4,241	4,682	4,647	4,858	4,036	5,628	5,468
평균	4,026	3,874	3,608	4,348	4,614	4,606	5,018	4,055	5,665	5,387
3	3,697	3,452	3,605	4,175		4,716	4,690	4,175	5,645	
4	3,622	3,177	3,634	4,138		4,773	4,445	4,215	5,686	
5	3,627	2,925	3,648	3,941		4,880	4,087	4,220	5,444	
평균	3,649	3,185	3,629	4,085		4,790	4,407	4,203	5,592	
6	3,666	2,917	3,695	3,998		4,898	3,944	4,223	5,149	
7	3,934	3,374	3,799	4,111		4,886	4,114	4,259	5,087	
8	4,120	3,567	4,055	4,403		4,900	4,181	4,435	5,131	
평균	3,907	3,286	3,850	4,171		4,895	4,080	4,306	5,122	
9	4,129	3,659	4,274	4,302		4,911	4,155	4,669	4,974	
10	4,145	3,872	4,462	4,466		4,949	4,198	4,992	5,057	
11	4,122	3,877	4,135	4,439		5,011	4,169	4,949	5,058	
평균	4,132	3,803	4,290	4,402		4,957	4,174	4,870	5,030	
평균	3,928	3,537	3,844	4,252		4,812	4,420	4,359	5,352	

※ '06년 1월부터 600kg 기준



(단위 : 천원/두)

구분	수송아지					암송아지				
	'03	'04	'05	'06	'07	'03	'04	'05	'06	'07
12	2,452	2,659	2,059	2,125	2,262	2,520	3,667	3,033	2,883	2,795
1	2,466	2,731	2,037	2,056	2,321	2,567	3,792	2,877	2,590	2,878
2	2,506	2,573	2,131	2,241	2,331	2,686	3,601	2,920	2,734	2,857
평균	2,475	2,654	2,076	2,141	2,305	2,591	3,687	2,943	2,736	2,843
3	2,582	2,427	2,216	2,322		2,864	3,487	3,037	2,840	
4	2,591	2,250	2,316	2,391		2,990	3,264	3,219	3,049	
5	2,630	1,998	2,343	2,257		3,211	2,751	3,294	2,812	
평균	2,601	2,225	2,292	2,323		3,022	3,167	3,183	2,900	
6	2,651	2,068	2,409	2,267		3,343	2,874	3,372	2,815	
7	2,607	2,205	2,410	2,301		3,365	3,168	3,414	2,856	
8	2,616	2,165	2,461	2,302		3,370	3,192	3,492	2,802	
평균	2,625	2,146	2,427	2,290		3,359	3,078	3,426	2,824	
9	2,630	2,167	2,524	2,205		3,402	3,202	3,543	2,743	
10	2,631	2,178	2,518	2,267		3,453	3,181	3,539	2,747	
11	2,661	2,133	2,319	2,206		3,594	3,165	3,234	2,718	
평균	2,641	2,159	2,454	2,226		3,483	3,183	3,439	2,736	
평균	2,585	2,296	2,312	2,245		3,114	3,279	3,248	2,799	

※ 송아지는 4~5개월령 기준임

□ 젓소

(단위 : 천원/두)

구분	초유떼기(암)					초임만삭				
	'03	'04	'05	'06	'07	'03	'04	'05	'06	'07
12	436	446	375	429	367	2,311	2,226	2,403	2,618	2,657
1	423	456	380	389	374	2,307	2,236	2,543	2,545	2,681
2	415	462	383	381	387	2,311	2,256	2,590	2,532	2,683
평균	425	455	379	399	376	2,310	2,239	2,512	2,565	2,674
3	422	440	403	390		2,253	2,229	2,636	2,572	
4	440	411	434	399		2,231	2,194	2,630	2,632	
5	438	378	432	396		2,231	2,132	2,613	2,606	
평균	433	410	423	395		2,238	2,185	2,626	2,603	
6	431	332	448	380		2,096	2,018	2,643	2,561	
7	431	339	461	381		2,091	2,065	2,615	2,590	
8	437	346	472	380		2,117	2,085	2,676	2,614	
평균	433	339	460	380		2,101	2,056	2,645	2,588	
9	437	354	478	359		2,150	2,113	2,671	2,579	
10	449	361	483	355		2,175	2,248	2,676	2,623	
11	450	373	462	356		2,210	2,316	2,641	2,622	
평균	445	363	474	357		2,178	2,226	2,663	2,608	
평균	434	392	434	383		2,207	2,177	2,612	2,591	

□ 돼지

(단위 : 천원/두)

구분	성 돈					자 돈				
	'03	'04	'05	'06	'07	'03	'04	'05	'06	'07
12	155	166	251	246	233	52	52	65	92	89
1	152	189	258	254	226	52	57	68	94	90
2	148	214	261	246	221	52	61	87	94	90
평균	152	190	257	249	227	52	57	73	93	90
3	154	228	254	238		52	65	93	95	
4	162	234	247	244		53	66	94	95	
5	189	252	269	291		56	68	94	97	
평균	168	238	257	258		54	66	94	96	
6	205	261	294	316		59	68	100	100	
7	186	259	277	275		57	67	100	99	
8	173	265	261	249		56	65	96	96	
평균	188	262	277	280		57	67	99	98	
9	150	249	247	233		52	64	95	94	
10	134	196	208	185		48	62	91	87	
11	153	216	212	205		50	62	89	86	
평균	146	220	222	208		50	63	92	89	
평균	163	228	253	249		53	63	89	94	

□ 산란계

구분	계란(원/특란10개)					실용계 병아리(원/수)				
	'03	'04	'05	'06	'07	'03	'04	'05	'06	'07
12	688	806	1,201	818	716	650	700	1,200	1,050	1,200
1	694	784	1,276	829	724	650	700	1,200	1,050	1,183
2	652	768	1,293	699	722	650	800	1,200	1,050	1,200
평균	678	786	1,257	782	721	650	733	1,200	1,050	1,194
3	752	989	1,315	773		753	977	1,200	1,050	
4	757	948	1,308	789		800	1,100	1,200	1,050	
5	754	983	1,206	781		800	1,100	1,200	1,050	
평균	754	973	1,276	781		784	1,059	1,200	1,050	
6	733	1,032	1,000	816		729	1,100	1,200	1,056	
7	734	1,067	989	820		700	1,100	1,132	1,139	
8	818	1,163	878	859		725	1,100	1,044	1,150	
평균	762	1,087	956	832		718	1,100	1,125	1,115	
9	842	1,295	957	949		800	1,200	1,050	1,200	
10	789	1,335	822	860		678	1,200	1,050	1,200	
11	813	1,206	778	787		581	1,200	1,050	1,200	
평균	815	1,279	852	865		686	1,200	1,050	1,200	
평균	752	1,031	1,085	815		710	1,023	1,144	1,104	

□ 육계

구 분	육 계(원/생체kg)					실용계 병아리(원/수)				
	'03	'04	'05	'06	'07	'03	'04	'05	'06	'07
12	976	833	1,318	1,337	769	270	220	520	503	620
1	999	659	1,572	1,340	1,132	170	120	598	620	381
2	742	1,029	1,816	1,301	1,072	120	245	620	620	520
평균	906	840	1,569	1,326	991	187	195	579	581	507
3	1,177	1,704	1,883	1,580		298	614	620	620	
4	938	1,608	1,901	1,204		270	620	620	370	
5	930	1,432	1,855	945		147	620	653	153	
평균	1,015	1,581	1,880	1,243		238	618	631	381	
6	693	1,286	1,517	1,151		133	620	720	453	
7	753	1,548	1,611	1,339		131	446	426	498	
8	1,246	1,825	1,308	1,478		310	483	442	578	
평균	897	1,553	1,479	1,323		191	516	529	510	
9	1,042	1,350	857	1,084		364	520	276	620	
10	973	1,520	914	994		170	520	181	553	
11	938	1,557	801	1,120		233	520	170	587	
평균	984	1,476	857	1,066		256	520	209	587	
평균	951	1,363	1,446	1,240		218	462	487	515	

## 2. 도축동향

### □ 한육우

(단위 : 천두, %)

구분	총 도축두수					암소 도축두수					암소 도축비율				
	'03	'04	'05	'06	'07	'03	'04	'05	'06	'07	'03	'04	'05	'06	'07
12	46.6	45.3	49.0	50.4	47.7	18.5	14.7	17.3	15.5	17.4	39.7	32.5	35.3	30.8	36.5
1	76.2	44.5	65.5	74.5	56.0	28.2	14.4	21.0	23.5	19.0	37.0	32.4	32.1	31.5	33.9
2	25.8	16.6	45.1	30.0	64.5	10.5	5.8	17.4	10.0	22.8	40.7	34.9	38.6	33.4	35.3
소계	148.6	106.4	159.6	154.9	168.2	57.2	34.9	55.7	49.0	59.2	38.5	32.8	34.9	31.6	35.2
3	36.0	27.4	36.8	40.5		13.9	9.5	9.5	13.3		38.6	34.7	25.8	32.8	
4	39.1	36.7	37.2	38.7		14.0	12.0	12.5	13.7		35.8	32.6	33.6	35.4	
5	36.6	39.3	38.9	39.7		13.2	13.4	13.6	14.0		36.1	34.1	35.0	35.3	
소계	111.7	103.4	112.9	118.9		41.1	34.9	35.6	41.0		36.8	33.8	31.5	34.5	
6	34.1	41.4	35.8	40.3		11.7	13.1	12.5	14.2		34.3	31.5	34.9	35.2	
7	36.6	39.7	33.7	38.5		13.4	13.9	12.3	14.8		36.6	34.9	36.6	38.4	
8	44.9	41.1	45.0	40.7		15.5	13.4	14.5	15.4		34.5	32.6	32.2	37.8	
소계	115.6	122.2	114.5	119.5		40.6	40.4	39.3	44.4		35.1	33.1	34.3	37.2	
9	47.9	69.5	60.9	75.4		17.8	23.8	21.3	26.7		37.2	34.2	34.9	35.4	
10	35.6	36.4	37.1	38.3		13.1	12.6	11.9	15.0		36.8	34.6	32.0	39.2	
11	35.6	44.0	43.5	45.0		12.6	14.9	13.4	16.7		35.4	33.9	30.9	37.1	
소계	119.1	149.7	141.5	158.7		43.5	51.3	46.6	58.4		36.5	34.2	32.9	36.8	
계	495.0	481.9	528.5	552.0		182.4	161.5	177.2	192.8		36.8	33.5	33.5	34.9	

※ 도축두수는 한우, 육우, 교잡우, 수입소 두수임

□ 폐지

(단위 : 천두, kg)

구분	도 축 두 수					생 체 중				
	'03	'04	'05	'06	'07	'03	'04	'05	'06	'07
12	1,358	1,382	1,305	1,179	1,158	109	106	110	110	111
1	1,397	1,242	1,204	1,097	1,185	108	110	108	111	111
2	1,177	1,170	1,021	1,029	1,047	110	112	110	112	108
소계	3,932	3,794	3,530	3,305	3,390	109	109	109	111	110
3	1,277	1,293	1,207	1,169		109	108	112	111	
4	1,287	1,255	1,150	1,049		109	106	106	111	
5	1,224	1,157	1,061	993		108	112	110	112	
소계	3,788	3,705	3,418	3,211		109	109	109	111	
6	1,146	1,119	1,026	965		105	103	109	110	
7	1,192	1,122	980	912		107	108	111	106	
8	1,233	1,124	1,125	1,037		107	107	109	109	
소계	3,571	3,365	3,131	2,914		106	106	110	108	
9	1,215	1,136	1,099	1,177		109	105	109	107	
10	1,400	1,347	1,161	1,088		105	107	110	111	
11	1,325	1,348	1,250	1,234		108	108	112	110	
소계	3,940	3,831	3,510	3,499		107	107	110	110	
계	15,231	14,695	13,589	12,929		108	108	110	110	

□ 답

(단위 : 백만수)

구 분	'03	'04	'05	'06	'07
12	37.3	39.1	46.7	41.5	49.2
1	37.1	34.3	40.2	38.8	44.7
2	33.2	28.0	34.9	38.1	41.3
소계	107.6	101.4	121.8	118.4	135.2
3	34.6	28.7	39.9	43.0	
4	39.3	35.1	41.6	47.7	
5	43.4	44.7	50.4	56.1	
소계	117.3	108.5	131.9	136.8	
6	50.5	53.1	58.4	61.7	
7	64.0	63.1	69.3	72.4	
8	42.3	45.5	61.5	53.4	
소계	156.8	161.7	189.2	187.5	
9	35.2	38.8	50.4	51.5	
10	37.9	39.6	44.6	43.5	
11	36.8	42.1	44.3	47.0	
소계	109.9	120.5	139.3	142.0	
계	491.6	492.1	582.2	584.7	



### 3. 배합사료 생산동향

#### □ 한육우

(단위 : 천톤)

구분	총 생산량					비육용					번식용				
	'03	'04	'05	'06	'07	'03	'04	'05	'06	'07	'03	'04	'05	'06	'07
12	253	309	286	318	311	219	249	222	235	226	34.7	59.2	63.8	82.4	85.7
1	251	249	272	296	337	214	200	209	217	244	36.5	48.3	62.4	78.3	93.3
2	212	234	225	271	301	180	188	170	199	214	31.9	46.3	54.8	71.5	86.5
소계	716	792	783	885	949	613	637	601	651	684	103.1	153.8	181.0	232.2	265.5
3	232	295	279	304		196	234	212	222		35.7	60.6	67.4	81.9	
4	240	238	266	280		203	191	203	205		37.4	47.7	63.3	74.7	
5	243	246	273	297		204	196	209	218		39.0	50.1	64.2	78.7	
소계	715	779	818	881		603	621	624	645		112.1	158.4	194.9	235.3	
6	223	239	260	297		187	189	198	218		36.2	49.7	61.2	78.5	
7	234	229	249	266		196	183	189	197		37.7	46.8	59.5	69.1	
8	234	249	276	307		195	197	208	225		39.0	52.3	68.7	82.6	
소계	691	727	785	870		578	569	595	640		112.9	148.8	189.4	230.2	
9	243	250	276	322		201	196	206	235		42.4	54.2	70.9	86.6	
10	262	264	280	305		216	206	208	222		45.9	58.1	72.2	83.3	
11	243	266	296	315		199	207	221	229		43.8	58.5	75.4	85.8	
소계	748	780	852	942		616	609	635	686		132.1	170.8	218.5	255.7	
계	2,870	3,078	3,238	3,578		2,410	2,436	2,455	2,622		460.2	631.8	783.8	953.4	

□ 젓소

(단위 : 천톤)

구분	총 생산량					송아지					착유우				
	'03	'04	'05	'06	'07	'03	'04	'05	'06	'07	'03	'04	'05	'06	'07
12	156	162	143	139	127	42	46	38	39	35	79	80	73	69	62
1	156	141	138	133	130	42	38	37	36	36	80	74	70	67	62
2	138	132	118	124	117	36	35	31	33	32	71	69	61	62	56
소계	450	435	399	396	374	120	119	106	108	103	230	223	204	198	180
3	147	156	141	135		38	43	38	36		77	79	72	68	
4	151	133	134	127		39	34	35	33		79	71	69	65	
5	149	133	135	129		39	35	36	34		78	70	68	64	
소계	447	422	410	391		116	112	109	103		234	220	209	197	
6	136	132	128	128		35	35	34	35		72	72	65	62	
7	140	130	122	118		37	34	33	31		72	68	60	57	
8	137	131	131	128		37	36	37	36		69	69	64	60	
소계	413	393	381	374		109	105	104	102		213	209	189	179	
9	141	133	130	134		39	36	37	38		71	68	64	64	
10	149	134	130	128		41	37	36	36		75	66	63	61	
11	139	135	132	126		37	36	37	36		71	68	65	61	
소계	429	402	392	388		117	109	110	110		217	202	192	186	
계	1,739	1,650	1,582	1,549		462	445	429	423		894	854	794	760	

□ 돼지

(단위 : 천톤)

구분	총 생산량					모돈용				
	'03	'04	'05	'06	'07	'03	'04	'05	'06	'07
12	539	532	496	469	467	101	108	99	99	99
1	517	459	438	429	462	103	96	90	95	101
2	437	421	327	400	418	87	90	70	90	93
소계	1,493	1,412	1,261	1,298	1,347	291	294	259	284	293
3	458	481	436	424		95	104	95	98	
4	454	426	414	398		95	91	91	92	
5	456	428	415	399		93	89	89	92	
소계	1,368	1,335	1,265	1,221		283	284	275	282	
6	431	422	400	414		84	85	85	91	
7	461	424	396	411		87	82	82	88	
8	448	426	429	420		84	81	85	90	
소계	1,340	1,272	1,225	1,245		255	248	252	269	
9	478	460	440	469		87	84	86	96	
10	514	494	464	469		94	87	87	94	
11	477	480	463	460		91	90	92	94	
소계	1,469	1,434	1,367	1,398		272	261	265	284	
계	5,670	5,453	5,118	5,162		1,101	1,087	1,051	1,119	

(단위 : 천톤)

구분	새끼돼지용					육성·비육용				
	'03	'04	'05	'06	'07	'03	'04	'05	'06	'07
12	171	151	146	143	150	252	257	250	225	216
1	162	125	133	127	146	238	225	214	207	214
2	136	117	94	118	132	202	202	161	190	192
소계	469	393	373	388	428	692	684	625	622	622
3	134	140	130	127		216	225	209	198	
4	136	120	125	123		208	203	197	183	
5	143	134	129	127		207	204	195	180	
소계	413	394	384	377		631	632	601	561	
6	139	135	128	135		196	202	186	188	
7	148	136	130	135		216	206	183	187	
8	140	142	142	144		214	203	201	186	
소계	427	413	400	414		626	611	570	561	
9	145	148	144	159		234	227	209	312	
10	147	150	146	153		259	255	230	222	
11	133	142	142	146		239	247	228	219	
소계	425	440	432	458		732	729	667	653	
계	1,734	1,640	1,589	1,637		2,681	2,656	2,463	2,397	

□ 산란계

(단위 : 톤)

구분	총 생산량					병아리용					산란용				
	'03	'04	'05	'06	'07	'03	'04	'05	'06	'07	'03	'04	'05	'06	'07
12	186	192	192	200	189	27	23	27	22	24	160	169	165	178	165
1	183	172	184	187	199	25	21	23	19	22	158	151	161	168	177
2	158	153	148	170	179	22	17	19	18	22	136	136	129	152	157
소계	527	517	524	557	567	74	61	69	59	68	454	456	455	498	499
3	181	176	191	193		23	17	23	21		158	159	168	172	
4	181	162	187	183		24	19	23	24		157	143	164	159	
5	184	166	187	189		26	22	24	26		157	144	163	163	
소계	546	504	565	565		73	58	70	71		472	446	495	494	
6	166	161	180	189		26	22	26	26		141	139	154	163	
7	173	160	170	178		26	22	26	23		147	138	144	155	
8	168	156	183	179		23	20	27	23		145	136	156	156	
소계	507	477	533	546		75	64	79	72		433	413	454	474	
9	171	167	188	194		25	21	25	24		146	146	163	170	
10	180	174	183	189		26	23	26	26		154	151	157	163	
11	170	175	187	185		23	25	24	24		147	150	163	161	
소계	521	516	558	568		74	69	75	74		447	447	483	494	
계	2,101	2,014	2,180	2,236		296	252	293	276		1,806	1,762	1,887	1,960	

□ 육계

(단위 : 천톤)

구분	총 생산량					육계전기					육계후기				
	'03	'04	'05	'06	'07	'03	'04	'05	'06	'06	'03	'04	'05	'06	'07
12	122	124	139	124	138	72.2	69.5	80.6	70.0	73.6	50.2	54.0	58.7	53.6	64.0
1	119	99	116	113	129	68.2	54.7	67.7	64.5	76.2	50.8	44.3	48.1	48.4	52.4
2	102	86	100	109	128	59.3	48.8	57.7	66.0	74.6	43.0	37.3	42.0	42.9	53.2
소계	343	309	355	346	395	199.7	173.0	206.0	200.5	224.4	144.0	135.6	148.8	144.9	169.6
3	118	109	127	143		71.3	67.3	77.5	88.9		46.3	41.0	49.2	53.7	
4	133	133	141	156		82.0	83.0	86.2	95.3		51.1	50.1	54.5	61.0	
5	159	164	165	177		98.4	102.1	103.7	107.2		60.3	62.3	61.0	69.4	
소계	410	406	433	476		251.7	252.4	267.4	291.4		157.7	153.4	164.7	184.1	
6	179	188	191	191		109.5	113.8	122.2	118.5		69.6	74.0	69.1	72.4	
7	160	173	185	181		90.9	103.3	113.4	105.3		68.6	69.8	71.8	75.7	
8	110	126	169	138		60.0	76.2	94.8	79.2		49.5	50.2	74.1	59.1	
소계	449	487	545	510		260.4	293.3	330.4	303.0		187.7	194.0	215.0	207.2	
9	110	112	139	129		60.5	64.2	76.6	70.5		49.9	48.1	62.9	58.9	
10	120	121	130	127		68.9	71.4	70.8	72.3		51.2	49.4	59.6	54.3	
11	114	133	124	138		65.8	76.8	68.8	78.6		48.3	56.0	55.0	59.6	
소계	344	366	393	394		195.2	212.4	216.2	221.4		149.4	143.5	177.5	172.8	
계	1,546	1,568	1,726	1,726		907.0	931.1	1,020.0	1,016.3		638.8	626.5	706.0	709.0	

#### 4. 인공수정 실적

##### □ 한육우

(단위 : 천두)

구분	'03	'04	'05	'06	'07
12	39	47	57	53	67
1	36	45	52	54	
2	37	50	51	56	
소계	112	142	160	163	
3	46	60	62	67	
4	50	59	67	73	
5	51	69	78	86	
소계	147	188	207	226	
6	68	81	89	107	
7	77	85	96	104	
8	70	80	91	96	
소계	215	246	276	307	
9	63	68	82	86	
10	57	61	75	76	
11	50	50	65	68	
소계	170	179	222	230	
계	644	755	865	926	

□ 장소

(단위 : 천두)

구분	'03	'04	'05	'06	'07
12	18	19	18	16	16
1	18	18	17	15	
2	18	19	17	15	
소계	54	56	52	46	
3	19	20	18	16	
4	18	18	18	15	
5	18	18	21	15	
소계	55	56	57	46	
6	18	17	18	15	
7	19	16	16	14	
8	18	16	16	14	
소계	55	49	50	43	
9	18	18	20	16	
10	18	18	19	16	
11	19	19	18	15	
소계	55	55	57	47	
계	219	216	216	182	



## 5. 기타

### □ 분유제고동향

(단위 : 천톤)

구 분	'03	'04	'05	'06	'07
1월	15.1	8.7	8.4	11.2	6.3
2	17.3	10.2	11.0	12.2	8.1
3	17.5	9.7	11.8	12.2	
4	16.9	9.4	11.4	11.9	
5	17.1	9.0	11.7	11.1	
6	15.0	8.3	11.0	9.4	
7	13.2	7.4	10.8	8.1	
8	12.3	5.5	10.7	6.1	
9	10.2	4.6	9.9	4.9	
10	8.5	4.3	9.3	4.0	
11	7.9	4.6	9.3	3.7	
12	7.9	5.7	9.5	4.4	

□ 소고기 수입 동향

(단위 : 톤)

구 분	'03		'04		'05		'06		'07	
	냉동	냉장	냉동	냉장	냉동	냉장	냉동	냉장	냉동	냉장
12	24,653	1,735	17,093	1,768	11,170	1,458	9,587	2,323	15,243	2,792
1	26,589	1,976	7,568	589	14,366	1,352	7,355	1,805	19,754	3,237
2	19,052	1,327	6,846	507	9,000	1,079	9,706	1,554	14,933	2,631
소 계	70,294	5,038	31,507	2,864	34,536	3,889	26,648	5,682	49,930	8,660
3	24,468	2,261	11,792	665	13,284	1,469	12,879	2,223		
4	22,406	2,317	12,453	852	11,299	1,593	9,224	1,859		
5	21,003	1,904	16,395	1,044	8,208	1,751	12,327	2,139		
소 계	67,877	6,482	40,640	2,561	32,791	4,813	34,430	6,221		
6	22,508	1,636	15,874	1,302	7,483	1,652	14,529	2,135		
7	29,120	1,722	10,928	1,355	7,602	1,521	14,283	2,228		
8	20,079	2,018	7,145	971	11,535	1,801	15,924	2,812		
소 계	71,707	5,376	33,947	3,628	26,620	4,974	44,736	7,175		
9	29,466	1,696	6,844	1,093	10,342	1,709	12,860	3,590		
10	20,119	1,968	6,512	1,023	10,808	1,787	12,808	2,737		
11	18,926	2,184	7,228	1,255	9,572	1,468	14,018	2,375		
소 계	68,511	5,848	20,584	3,371	30,722	4,964	39,686	8,702		
계	278,389	22,744	126,678	12,424	124,669	18,640	145,500	27,780		

※ 검역기준

## □ 돼지고기 수출·입 동향

(단위 : 톤)

구 분	'03		'04		'05		'06		'07	
	수출	수입	수출	수입	수출	수입	수출	수입	수출	수입
12	164	8,698	1,052	4,933	2	11,111	12	12,947	6	22,352
1	208	5,841	542	5,061	0	16,584	14	13,185		28,820
2	474	3,839	248	4,931	0	15,337	12	15,835		24,333
소 계	846	18,378	1,842	14,925	2	43,032	38	41,967		75,505
3	691	5,043	133	8,585	1	24,160	15	19,830		
4	308	6,573	93	12,213	0	20,626	388	18,282		
5	369	6,027	117	12,684	5	16,496	14	19,184		
소 계	1,368	17,643	343	33,482	6	61,282	417	57,296		
6	444	6,474	93	11,755	1	12,719	587	17,216		
7	301	4,775	115	8,680	27	10,243	349	15,625		
8	508	4,472	101	9,238	2	12,663	8	16,152		
소 계	1,253	15,721	309	29,673	30	35,625	944	48,993		
9	482	5,091	173	7,737	2	10,524	11	14,225		
10	533	4,239	146	8,513	15	10,137	15	15,957		
11	925	3,506	174	8,324	18	11,120	4	22,713		
소 계	1,940	12,836	493	24,574	35	31,781	30	52,895		
계	5,407	64,578	2,987	102,654	73	171,720	1,429	201,151		

※ 검역기준

□ 산란계용 병아리 생산동향

구 분	중 계(천수)					실용계(천수)				
	'03	'04	'05	'06	'07	'03	'04	'05	'06	'07
12	41.0	84.0	28.5	58.1	30.0	2,138	2,498	2,603	2,187	1,989
1	26.0	20.0	10.0	39.2	39.3	1,970	2,462	2,379	2,230	2,063
2	47.0	38.0	76.0	14.0		1,939	2,299	2,399	2,476	2,055
소계	114.0	142.0	114.5	111.3		6,047	7,259	7,381	6,893	6,107
3	24.5	75.0	0.0	0.0		2,499	2,160	2,357	2,633	2,250
4	33.0	28.4	0.0	36.0		2,513	2,190	2,536	2,758	2,268
5	55.0	0.0	48.0	48.5		2,683	2,224	2,520	2,455	2,239
소계	112.5	103.4	48.0	84.5		7,695	6,574	7,413	7,846	6,757
6	12.0	27.8	60.2	52.0		2,654	2,241	2,877	2,366	
7	0.0	47.4	96.0	33.0		2,085	3,206	2,725	2,228	
8	78.3	68.0	0.0	34.8		2,175	2,383	2,599	2,394	
소계	90.3	143.2	156.2	119.8		6,914	6,830	8,201	6,988	
9	15.0	0.0	32.4	31.7		2,098	2,306	2,520	2,355	
10	52.5	104.0	39.9	59.5		2,300	2,476	2,504	2,246	
11	0.0	21.0	0.0	50.0		2,520	2,687	2,304	2,072	
소계	67.5	125.0	72.3	141.2		6,918	7,469	7,328	6,673	
계	384.3	513.6	391.0	456.8		27,574	28,132	30,323	28,400	

□ 육계용 병아리 생산동향

구 분	중 계(천수)					실용계(천수)				
	'03	'04	'05	'06	'07	'03	'04	'05	'06	'07
12	293.4	194.6	288.7	175.7	287.4	40,909	37,439	35,238	40,867	44,245
1	242.0	245.9	279.0	296.4	344.8	40,889	36,091	34,456	41,227	41,036
2	318.6	443.8	438.2	526.7		42,144	34,511	36,840	43,601	41,800
소계	854.0	884.3	1,005.9	998.8		123,942	108,041	106,534	125,695	127,081
3	409.3	604.6	484.2	540.8		44,219	35,602	36,555	47,392	45,142
4	399.4	385.6	440.3	414.1		46,378	37,569	38,176	51,080	50,808
5	413.1	207.2	364.6	376.5		47,135	38,256	39,126	51,955	50,876
소계	1,221.8	1,197.4	1,289.1	1,331.4		137,732	111,427	113,857	150,427	146,826
6	182.3	213.5	428.5	350.2		46,400	37,385	39,236	50,271	
7	321.8	368.8	598.5	578.0		44,460	35,319	38,138	46,206	
8	551.3	460.5	663.7	609.2		41,385	32,950	35,843	42,275	
소계	1,055.4	1,042.8	1,690.7	1,537.4		132,245	105,644	113,217	138,752	
9	345.0	369.0	563.7	548.1		38,632	32,549	35,635	40,883	
10	349.0	395.0	343.5	446.6		37,521	34,523	37,541	41,968	
11	215.6	296.0	248.9	363.4		37,716	38,197	39,846	42,966	
소계	909.6	1060.0	1,156.1	1,358.1		113,869	105,269	113,022	125,817	
계	4,040.8	4,184.5	5,141.8	5,225.7		508,198	430,381	446,630	540,691	

※ 실용계는 중계마리수를 이용하여 추정 한 마리수임.