

2007년도 예산내역서

일 반 회 계
재 정 용 자 특 별 회 계
농 어 촌 구 조 개 선 특 별 회 계
농 어 촌 특 별 세 관 리 특 별 회 계
국 가 균 형 발 전 특 별 회 계
양 곡 관 리 특 별 회 계

농림자료실



0012490



농 림 부

“당신의 참여가 대한민국의 힘입니다”

2007년도 예산내역서

일반회계
재정융자특별회계
농어촌구조개선특별회계
농어촌특별세관리특별회계
국가균형발전특별회계
양곡관리특별회계

농림자료실

등록번호: 12495

등록일: 2004년 2월 16일



농림부

“당신의 참여가 대한민국의 힘입니다”

목 차

I. 2007년도 예산 총괄	1
1. 2007년도 예산 총칙	3
2. 2007년도 예산 세입 총괄표	8
3. 2007년도 예산 세출 총괄표	9
II. 일반회계	11
1. 세 입	13
가. 세입예산 현황 총괄표	15
나. 세입예산 내역서	19
2. 세 출	25
가. 세출예산 현황 총괄표	27
나. 세출예산 내역서	63
부문 101 농업·농촌	65
프로그램 1000 농가경영안정·농업금융	65
프로그램 1100 농업경영체육성	66
프로그램 2100 양곡생산유통지원	67
프로그램 2400 친환경농업육성	67

프로그램 4000 농업생산기반확충	67
프로그램 5000 농업국제통상협력	68
프로그램 6000 농산물품질관리	81
프로그램 6100 농업연수지원	85
프로그램 6200 수의과학검역원	94
프로그램 6300 식물검역	153
프로그램 6400 종자관리	184
프로그램 7000 농림행정지원	199
프로그램 8000 회계간거래(전출금)	446
프로그램 8400 회계기금간거래(전출금)	446

III. 재정용자특별회계(용자계정) 449

1. 세 출	451
--------------	-----

IV. 농어촌구조개선특별회계 455

1. 세 입	457
--------------	-----

가. 세입예산 현황 총괄표	459
----------------------	-----

나. 세입예산 내역서	465
-------------------	-----

2. 세 출	471
--------------	-----

가. 농어촌구조개선사업계정	473
----------------------	-----

1) 세출예산 현황 총괄표	475
----------------------	-----

2) 세출예산 내역서	501
-------------------	-----

부문 101 농업·농촌	503
--------------------	-----

프로그램 1000 농가경영안정·농업금융	503
-----------------------------	-----

프로그램 1100	농업경영체육성	504
프로그램 2100	양곡생산유통지원	507
프로그램 2500	농림기술개발정책연구	508
프로그램 3000	농산물유통효율화	509
프로그램 3200	과수산업육성	513
프로그램 3700	축산업진흥	513
프로그램 4000	농업생산기반확충	517
프로그램 4500	농업농촌정보화	527
프로그램 5000	농업국제통상협력	534
프로그램 6000	농산물품질관리	535
프로그램 6400	종자관리	614
프로그램 7000	농림행정지원	629
프로그램 8000	회계간거래	630
프로그램 8400	회계기금간거래(전출금)	630
프로그램 8600	회계기금거래(예수원금상환)	631
프로그램 8700	회계기금거래(예수이자상환)	631
나. 농어촌특별세사업계정		633
1) 세출예산 현황 총괄표		635
2) 세출예산 내역서		645
부문 101 농업·농촌		647
프로그램 1000	농가경영안정·농업금융	647
프로그램 1100	농업경영체육성	647
프로그램 1200	지역농업육성	648
프로그램 2000	쌀농가소득보전	648
프로그램 2400	친환경농업육성	649
프로그램 4000	농업생산기반확충	651
프로그램 4100	농촌지역개발복지증진	652
프로그램 4500	농업농촌정보화	658

프로그램 8000 회계간거래	658
프로그램 8400 회계기금간거래(전출금)	658
프로그램 8500 회계기금간거래(예탁금)	659
다. 타소관 세출예산 현황 총괄표	661

V. 농어촌특별세관리특별회계 669

1. 세 입	671
2. 세 출	677

VI. 국가균형발전특별회계 683

1. 지역개발사업계정	685
1) 세출예산 현황 총괄표	687
2) 세출예산 내역서	693
부문 101 농업·농촌	695
프로그램 1200 지역농업육성	695
프로그램 3000 농산물유통효율화	696
프로그램 4000 농업생산기반확충	697
프로그램 4100 농촌지역개발복지증진	703
2. 지역혁신사업계정	709
1) 세출예산 현황 총괄표	711
2) 세출예산 내역서	715
부문 101 농업·농촌	717
프로그램 1200 지역농업육성	717

3. 제주특별자치도사업계정	719
1) 세출예산 현황 총괄표	721
2) 세출예산 내역서	727
부문 101 농업·농촌	729
프로그램 1100 농업경영체육성	729
프로그램 1200 지역농업육성	729
프로그램 2400 친환경농업육성	730
프로그램 3000 농산물유통효율화	730
프로그램 3700 축산업진흥	731
프로그램 4000 농업생산기반확충	731
프로그램 4100 농촌지역개발복지증진	732
프로그램 6400 종자관리	732

VII. 양곡관리특별회계 733

1. 세입	735
가. 세입예산 현황 총괄표	737
나. 세입예산 내역서	741
2. 세출	747
가. 세출예산 현황 총괄표	749
나. 세출예산 내역서	755
1) 손익계정	757
부문 101 농업·농촌	759
프로그램 2300 양곡수급관리	759
프로그램 9300 계정간거래(전출금)	767

2) 자본계정	769
부문 101 농업·농촌	771
프로그램 2300 양곡수급관리	771
프로그램 9300 계정간거래(전출금)	771

VIII. 참고부표 773

1. 정원 및 봉급	775
2. 기타직 보수활용 현황	776
3. 프로그램 총괄표	777
4. 목별 총괄표	801
5. 목별·세목별 총괄표	811
6. 목별·세부사업별 총괄표	826
7. 2007 세출예산 프로그램예산 코드표	893
8. 2007 세출예산 과목부호	910

I . 2007년도 예산 총괄

1. 2007年 12月 28日

1. 2007년도 예산총칙

제1조 2007년도 세입·세출예산 총액을 각각 다음과 같이 정한다.

① 일반회계	156,517,719,130,000원
② 농어촌구조개선특별회계	8,671,482,453,000원
③ 교통시설특별회계	12,902,727,210,000원
④ 등기특별회계	272,698,912,000원
⑤ 교도작업특별회계	50,722,000,000원
⑥ 에너지및자원사업특별회계	3,894,360,000,000원
⑦ 환경개선특별회계	2,896,672,000,000원
⑧ 우체국보험특별회계	594,065,168,000원
⑨ 국가균형발전특별회계	6,792,864,000,000원
⑩ 주한미군기지이전특별회계	504,855,170,000원
⑪ 행정중심복합도시특별회계	80,122,570,000원
⑫ 국방·군사시설이전특별회계	295,075,658,000원
⑬ 양곡관리특별회계	1,293,659,767,000원
⑭ 책임운영기관특별회계	1,057,159,888,000원
⑮ 조달특별회계	202,198,559,000원
⑯ 우편사업특별회계	3,038,359,629,000원
⑰ 우체국예금특별회계	1,887,203,025,000원

제2조 2007년도 세입·세출예산의 명세는 별첨 「세입·세출예산」과 같다.

제3조 2007년도 국고채무부담행위는 별첨 「국고채무부담행위」와 같다.

제4조 국가재정법 제25조 제2항(구 예산회계법 제24조제2항)의 규정에 의한

재해복구 국고채무 부담행위 한도액은 1,000,000,000,000원으로 하며, 일반회계 재해대책예비비 사용에 준하여 집행한다.

제5조 2007년도 명시이월비는 별첨 「명시이월비」와 같다.

제6조 2007년도 계속비는 별첨 「계속비」와 같다.

제7조 계속비 예산으로 총공사 계약이 체결되었을 경우에는 기획 예산처장관과 사전에 협의된 한도액 범위내에서 연부액을 초과하여 시공할 수 있다.

제8조 2007년도에 있어서 한국은행으로부터의 일시차입 또는 재정증권을 발행할 수 있는 최고한도액은 다음과 같다.

① 통합계정(우체국보험·기업특별회계를 제외한 일반회계 및 10개 기타특별회계에 적용)	17,500,000,000,000원
② 양곡관리특별회계	2,000,000,000,000원
③ 우편사업특별회계	100,000,000,000원
④ 조달특별회계(회전자금)	200,000,000,000원
⑤ 쌀소득보전변동직접지불기금	50,000,000,000원
⑥ 공공자금관리기금	500,000,000,000원

제9조 2007년도에 있어서 국가의 차입금 한도액 또는 국채발행 한도액은 다음과 같다. 다만, 당해연도에 발행한 국채를 차환하기 위한 국채발행액은 그 한도액에 포함되지 아니한다.

① 교통시설특별회계	60,000,000,000원
② 국민주택기금(국민주택채권)	11,500,000,000,000원
③ 공공자금관리기금	52,100,000,000,000원

제10조 다음 경비에 부족이 생겼을 경우에는 국가재정법
(구 예산회계법 제36조제1항 단서규정)에 의하여 당해 소관내
아래 비목 상호간 또는 타비목으로 부터 이용할 수 있다.

1. 공무원의 보수, 기타직 보수, 일용임금
2. 공공요금 및 제세, 급량비, 임차료, 직급보조비
3. 배상금, 국선변호금, 법정정보상금
4. 국공채 및 재정차관원리금 상환금과 금리변동으로 인한 이자지출 경비
5. 환율변동으로 인한 원화경비 부족액
6. 기업회계의 조작비, 우체국예금 지급이자
7. 재해대책비
8. 반 환 금
9. 선거관련경비

제11조 교육인적자원부소관 학교경비중 공무원 봉급을 강사료로,
국립병원의 의사봉급을 기타직 보수로, 방위사업청소관 지휘
통제통신사업·기동전력사업·함정사업·항공기사업·화력
탄약사업·감시정찰정보전자전사업·신평수유도사업·국방
연구개발사업의 내역 상호간에는 국가재정법 제47조 제1항
단서 규정(구 예산회계법 제36조 제1항)에 의하여 이용할 수 있다.
국제유가 변동으로 국방부 소관 유류 경비에 부족이 생겼을
경우, 기초생활급여 수급자 증가 등으로 인하여 보건복지부
소관 기초생활보장급여 예산에 부족액이 발생할 경우에는
국가재정법 제47조 제1항 단서 규정(구 예산회계법 제36조 제1항)에
의하여 타비목으로 부터 이용할 수 있다.

제12조 기업예산회계법 제24조, 우정사업운영에 관한 특별법 제14조 규정에 의한 수입금 마련 지출은 다음 범위내에서 할 수 있다.

회 계	수 입	지 출
○ 우체국예금특별회계	금융영업수입	지 급 이 자
○ 우체국보험특별회계	부가보험료수입	보 험 보 상 금

제13조 일반회계 예비비중 1,200,000,000,000원은 재해대책비 (재해복구 국고채무부담행위 상환액 포함), 인건비(의료보험 부담금, 연금부담금 등 연동경비 포함), 환율변동으로 인한 원화부족액 보전 이외에는 지출할 수 없다.

제14조 각종 선거경비를 위한 예비비지출은 제13조 규정에 의한 예비비 용도 제한을 받지 아니한다.

제15조 기업예산회계법 제21조제1항제2호 및 제29조제1항 단서 규정에 의한 기업특별회계의 전출금은 다음과 같다.

- ① 통신사업특별회계의 2006년도 결산이익잉여금 예상분의 일반회계 전출금 35,100,000,000원

제16조 기업예산회계법 제21조제1항제2호의 규정에 의한 정부기업특별회계의 전입금은 다음과 같다.

- ① 양곡관리특별회계의 일반회계 전입금 510,363,000,000원
- ② 책임운영기관특별회계의 일반회계 전입금 236,068,524,000원
- ③ 책임운영기관특별회계의 교통시설특별회계 전입금 152,926,807,000원
- ④ 우편사업특별회계의 일반회계 전입금 29,210,000,000원
- ⑤ 우편사업특별회계의 우체국보험특별회계 전입금 213,999,698,000원
- ⑥ 우편사업특별회계의 우체국예금특별회계 전입금 353,670,186,000원
- ⑦ 우체국예금특별회계의 우체국보험특별회계 전입금 19,367,000,000원
- ⑧ 조달사업특별회계의 책임운영기관특별회계 전입금 1,266,000,000원

제17조 원자력손해배상보상계약에 관한 법률 제10조의 규정에 의한 2007년도 원자력 손해배상보상계약금액의 합계액은 207,060,000,000원이내로 한다.

제18조 각 중앙관서의 장은 재해복구를 위해 필요한 경우 각 회계별로 제10조 제7호의 재해대책비 비목을 설치·운영할 수 있다.

2. 2007년도 세입 예산 총괄표

(억원)

회계명	'06년예산 (A)	'07년예산 (B)	증 감	
			(B-A)	%
합 계	107,746	94,709	△13,037	△12.1
○ 일반회계	75	75	-	-
○ 농어촌구조개선특별회계	66,953	81,697	14,744	22.0
[구조개선사업계정]	51,433	48,084	△3,349	△6.5
-경상이전수입 등	1,190	1,227	37	3.1
-용자및전대차관원금회수	9,794	7,593	△2,201	△22.5
-전년도이월금	2,563	3,751	1,188	46.4
-정부내부수입및기타	37,886	35,513	△2,373	△6.3
[농어촌특별세사업계정]	15,520	33,613	18,093	116.6
-농어촌특별세	-	32,922	32,922	순증
-경상이전수입 등	73	87	14	19.2
-용자및전대차관원금회수	949	303	△646	△68.1
-정부내부수입및기타	14,498	301	△14,197	△97.9
○ 농어촌특별세관리특별회계	27,786	0	△27,786	△100.0
-농어촌특별세	27,345	0	△27,345	△100.0
-용자및전대차관원금회수 등	441	0	△441	△100.0
○ 양곡관리특별회계	12,932	12,937	5	0.0

3. 2007년도 세출 예산 총괄표

(억원)

사업명	'06년예산 (A)	'07년예산 (B)	증 감	
			(B-A)	%
◆ 순계	90,653	104,007	13,354	14.7
◆ 일반지출	73,203	77,241	4,038	5.5
□ 일반회계	16,840	16,872	32	0.2
-일반지출	13,427	13,782	355	2.6
-기금전출금	3,413	3,090	△323	△9.5
□ 재정용자	2,828	-	△2,828	△100.0
□ 농어촌구조개선	46,673	59,296	12,623	27.0
[구조개선사업계정]	32,086	40,550	8,464	26.4
-일반지출	21,231	19,768	△1,463	△6.9
-기금전출금	10,855	20,782	9,927	91.5
[농어촌특별세사업계정]	14,587	18,746	4,159	28.5
-일반지출	11,405	15,852	4,447	39.0
-기금전출금	3,182	2,894	△288	△9.1
□ 국가균형발전	11,382	14,902	3,520	30.9
[지역개발사업계정]	11,182	14,132	2,950	26.4
[지역혁신사업계정]	200	221	21	10.5
[제주특별자치도계정]	-	549	549	순증
□ 양곡관리	12,930	12,937	7	0.1
-일반지출	12,930	12,937	7	0.1



Ⅱ. 일 반 회 계

第 四 章 第 二 節

1. 세 입

가. 세입예산 현황 총괄표

[2007년 세입 예산현황 총괄표]

[일반회계 / 농림부]

[단위 : 천원, %]

관 항 목	2006년예산(A)	2007년예산(C)	증감(C-A)	증감율(C/A)
[합 계]	7,481,020	7,536,319	55,299	0.7
11 재산수입	602,367	527,394	▲74,973	▲12.4
51 관유물대여료	595,367	523,394	▲71,973	▲12.1
511 토지대여료	442,707	453,000	10,293	2.3
512 건물대여료	152,660	70,394	▲82,266	▲53.9
54 기타이자수입및 재산수입	7,000	4,000	▲3,000	▲42.9
545 기타재산수입	7,000	4,000	▲3,000	▲42.9
12 경상이전수입	572,000	3,659,000	3,087,000	539.7
56 벌금 및 몰수금	345,000	361,000	16,000	4.6
561 벌금	345,000	361,000	16,000	4.6
57 변상금 및 위약금	201,000	212,000	11,000	5.5
571 변상금	190,000	208,000	18,000	9.5
572 위약금	11,000	4,000	▲7,000	▲63.6
58 가산금	5,000	5,000	0	-
581 가산금	5,000	5,000	0	-
59 기타경상이전수입	21,000	3,081,000	3,060,000	14,571.4
596 기타경상이전수입	21,000	3,081,000	3,060,000	14,571.4
13 재화 및 용역판매수입	1,003,075	1,089,099	86,024	8.6
65 면허료 및 수수료	962,075	1,050,099	88,024	9.1
651 면허료 및 수수료	962,075	1,050,099	88,024	9.1
69 잡수입	41,000	39,000	▲2,000	▲4.9
691 기타잡수입	41,000	39,000	▲2,000	▲4.9
14 수입대체경비수입	398,000	408,826	10,826	2.7
69 잡수입	398,000	408,826	10,826	2.7
691 기타잡수입	398,000	408,826	10,826	2.7
15 관유물매각대	1,414,000	1,852,000	438,000	31.0

[2007년 세입 예산현황 총괄표]

[일반회계/ 농림부]

[단위:천원, %]

관 항 목	2006년예산(A)	2007년예산(C)	증감(C-A)	증감율(C/A)
71 고정자산매각대	26,000	17,000	▲9,000	▲34.6
713 기타고정자산매각대	26,000	17,000	▲9,000	▲34.6
72 토지 및 유형자산매각대	1,388,000	1,835,000	447,000	32.2
721 토지매각대	1,388,000	1,835,000	447,000	32.2
33 전년도이월금	3,491,578	0 ▲3,491,578	▲100.0	
88 전년도이월금	3,491,578	0 ▲3,491,578	▲100.0	
881 전년도이월금	3,491,578	0 ▲3,491,578	▲100.0	

나. 세입예산 내역서

관	항	목	내역	2007년예산
[11220]			[일반회계]	7,536,319
[11]			재산수입	527,394
	[51]		관유물대여료	523,394
		[511]	토지대여료	453,000
			1. 국유지(구거,농로 등) 대여금 387,140,000*1=	387,140
			2. 식물검역소 토지대여료 1,437,000*1=	1,437
			3. 수의과학검역원 토지대여료 64,423,000*1=	64,423
		[512]	건물대여료	70,394
			1. 부산지원 보관창고 대여료(수과원) 34,474,000*1=	34,474
			2. 인천지원 보관창고 대여료(수과원)	35,920
			가. 영종도계류장 I 20,339,000*1=	20,339
			나. 인천항만 13,391,000*1=	13,391
			다. 영종도계류장 II 2,190,000*1=	2,190
	[54]		기타이자수입및 재산수입	4,000
		[545]	기타재산수입	4,000
			1. 국고보조금 예치이자 등 4,000,000*1=	4,000
[12]			경상이전수입	3,659,000
	[56]		벌금 및 몰수금	361,000
		[561]	벌금	361,000
			1. 원산지미표시 과태료 311,000,000*1=	311,000
			2. 식물방역법위반 과태료 50,000,000*1=	50,000

관	항	목	내역	2007년예산
	[57]		변상금 및 위약금	212,000
		[571]	변상금	208,000
			1. 국유지 무단점유 변상금 208,000,000*1=	208,000
		[572]	위약금	4,000
			1. 물품구매지체상금 등 4,000,000*1=	4,000
	[58]		가산금	5,000
		[581]	가산금	5,000
			1. 국유재산 가산금 5,000,000*1=	5,000
	[59]		기타경상이전수입	3,081,000
		[596]	기타경상이전수입	3,081,000
			1. 국고보조금 정산잔액 반납금 등 3,081,000,000*1=	3,081,000
[13]			재화 및 용역판매수입	1,089,099
	[65]		면허료 및 수수료	1,050,099
		[651]	면허료 및 수수료	1,050,099
			1. 품종생산, 수입판매신고수수료 24,000,000*1=	24,000
			2. 품종보호출원수수료 12,000,000*1=	12,000
			3. 심사수수료	55,000
			가. 서류심사수수료 50,000원*400건=	20,000
			나. 재배심사수수료	35,000
			1) 200,000원*100건=	20,000
			2) 50,000원*300건=	15,000
			4. 품종보호료	49,300
			가. 20,000원*50건=	1,000
			나. 35,000원*150건=	5,250

☞ 13-65-651 : 재화 및 용역판매수입-면허료 및 수수료-면허료 및 수수료

관	항	목	내역	2007년예산
			다. 70,000원*600건=	42,000
			라. 105,000원*10건=	1,050
			5. 동물약품검정수수료, 일반의뢰시험수수료 169,001,000*1=	169,001
			6. 혈청검사수수료 2,413,000*1=	2,413
			7. 검역수수료 717,684,000*1=	717,684
			8. 병성감정 및 시험분석수수료 20,701,000*1=	20,701
	[69]		잡수입	39,000
		[691]	기타잡수입	39,000
			1. 폐기문서, 불용품매각대 등 39,000,000*1=	39,000
[14]			수입대체경비수입	408,826
	[69]		잡수입	408,826
		[691]	기타잡수입	408,826
			1. 농업연수원 교육운영 수입 408,826,000*1=	408,826
[15]			관유물매각대	1,852,000
	[71]		고정자산매각대	17,000
		[713]	기타고정자산매각대	17,000
			1. 고정자산불용품매각대 17,000,000*1=	17,000
	[72]		토지 및 무형자산매각대	1,835,000
		[721]	토지매각대	1,835,000
			1. 국유토지매각대 등 1,835,000,000*1=	1,835,000

15-72-721 : 관유물매각대-토지 및 무형자산매각대-토지매각대

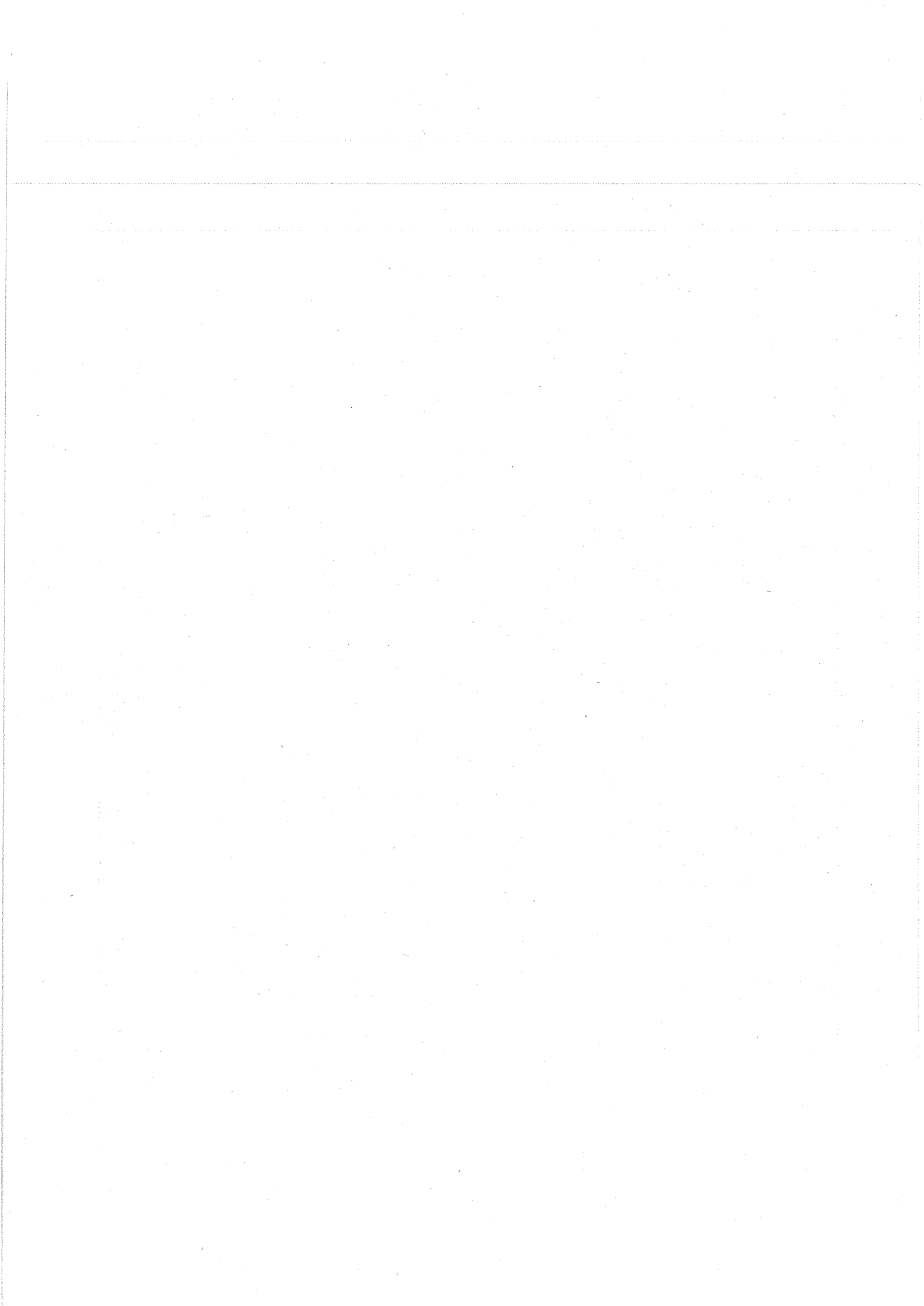

2. 세 출

가. 세출예산 현황 총괄표

[2007년 세출 예산현황 총괄표]

[일반회계 / 농림부]

[단위 : 천원, %]

분야	부문	프로그램	단위사업	세부사업	목	세목	2006년예산(A)	2007년예산(C)	증감(C-A)	증감율(C/A)	페이지
[합 계]							4,962,718,578	5,392,450,277	429,731,699	8.7	
100	농림해양수산						4,962,718,578	5,392,450,277	429,731,699	8.7	65
101	농업·농촌						4,962,718,578	5,392,450,277	429,731,699	8.7	65
1000	농가경영안정농업금융						668,394,837	638,021,000	▲30,373,837	▲4.5	65
1034	자금이차보전						653,994,837	623,621,000	▲30,373,837	▲4.6	65
540	정책자금이차보전						150,580,000	232,584,000	82,004,000	54.5	65
320	민간이전						150,580,000	232,584,000	82,004,000	54.5	65
05	이차보전금						150,580,000	232,584,000	82,004,000	54.5	65
541	부채대책자금이차보전						503,414,837	391,037,000	▲112,377,837	▲22.3	66
320	민간이전						503,414,837	391,037,000	▲112,377,837	▲22.3	66
01	민간경상보조						21,860,000	14,774,000	▲7,086,000	▲32.4	66
05	이차보전금						481,554,837	376,263,000	▲105,291,837	▲21.9	66
1037	농협구조개선지원						14,400,000	14,400,000	0	-	66
543	농협구조개선이차보전						14,400,000	14,400,000	0	-	66
320	민간이전						14,400,000	14,400,000	0	-	66
01	민간경상보조						14,400,000	14,400,000	0	-	66
1100	농업경영체육성						300,000	350,000	50,000	16.7	66
1133	농업인의날행사						300,000	350,000	50,000	16.7	66
325	농업인의날행사지원						300,000	350,000	50,000	16.7	66
320	민간이전						300,000	350,000	50,000	16.7	66
01	민간경상보조						300,000	350,000	50,000	16.7	66
2100	양곡생산유통지원						162,116,164	236,911,000	74,794,836	46.1	67
2134	비료농약적자보전						161,913,164	236,911,000	74,997,836	46.3	67
326	비료계정적자보전						137,495,294	140,745,000	3,249,706	2.4	67
320	민간이전						137,495,294	140,745,000	3,249,706	2.4	67
01	민간경상보조						137,495,294	140,745,000	3,249,706	2.4	67

[2007년 세출 예산현황 총괄표]

[일반회계/ 농림부]

[단위:천원, %]

분야	부문	프로그램	단위사업	세부사업	목	세목	2006년예산(A)	2007년예산(C)	증감(C-A)	증감율(C/A)	페이지
				327		농약계정적자보전	24,417,870	96,166,000	71,748,130	293.8	67
					320	민간이전	24,417,870	96,166,000	71,748,130	293.8	67
						01 민간경상보조	24,417,870	96,166,000	71,748,130	293.8	67
		2171	양곡창고환차손				203,000	0	▲203,000	▲100.0	
				560		양곡창고차관환차손	203,000	0	▲203,000	▲100.0	
					320	민간이전	203,000	0	▲203,000	▲100.0	
						05 이차보전금	203,000	0	▲203,000	▲100.0	
	2400	친환경농업육성					99,181,098	47,250,000	▲51,931,098	▲52.4	67
			2432	유기질비료지원			99,181,098	47,250,000	▲51,931,098	▲52.4	67
					382	유기질비료지원	99,181,098	47,250,000	▲51,931,098	▲52.4	67
						320 민간이전	99,181,098	47,250,000	▲51,931,098	▲52.4	67
						05 이차보전금	99,181,098	47,250,000	▲51,931,098	▲52.4	67
	4000	농업생산기반확충					152,800,000	168,220,000	15,420,000	10.1	67
			4037	농촌공사시설관리지원			152,800,000	168,220,000	15,420,000	10.1	67
					306	농촌공사수리시설유지관리	152,800,000	148,220,000	▲4,580,000	▲3.0	67
						320 민간이전	152,800,000	148,220,000	▲4,580,000	▲3.0	67
						01 민간경상보조	152,800,000	148,220,000	▲4,580,000	▲3.0	68
					307	농촌공사출자	0	20,000,000	20,000,000	순증	68
						460 출자금	0	20,000,000	20,000,000	순증	68
						01 일반출자금	0	20,000,000	20,000,000	순증	68
	5000	농업국제통상협력					12,154,891	11,347,526	▲807,365	▲6.6	68
			5031	농업협상지원			12,154,891	11,347,526	▲807,365	▲6.6	68
					300	농업협상및농업협력지원	2,017,641	2,521,127	503,486	25.0	68
						210 운영비	1,022,948	919,618	▲103,330	▲10.1	68
						01 일반수용비	976,948	889,618	▲87,330	▲8.9	68
						06 운영수당	12,000	10,000	▲2,000	▲16.7	69

[2007년 세출 예산현황 총괄표]

[일반회계 / 농림부]

[단위:천원, %]

분야	부문	프로그램	단위사업	세부사업	목	세목	2006년예산(A)	2007년예산(C)	증감(C-A)	증감율(C/A)	페이지
						07 임차료	34,000	20,000	▲14,000	▲41.2	69
					220	여비	473,626	470,989	▲2,637	▲0.6	69
						02 국외여비	473,626	470,989	▲2,637	▲0.6	69
					240	업무추진비	66,067	66,520	453	0.7	79
						01 사업추진비	66,067	66,520	453	0.7	79
					320	민간이전	455,000	950,000	495,000	108.8	80
						01 민간경상보조	455,000	950,000	495,000	108.8	80
					340	해외이전	0	114,000	114,000	순증	80
						02 국제부담금	0	114,000	114,000	순증	80
					310	FAO한국협회지원	175,250	215,399	40,149	22.9	80
						320 민간이전	175,250	215,399	40,149	22.9	80
						01 민간경상보조	175,250	215,399	40,149	22.9	80
					530	국제기구분담금지원	9,962,000	8,611,000	▲1,351,000	▲13.6	81
						340 해외이전	9,962,000	8,611,000	▲1,351,000	▲13.6	81
						02 국제부담금	9,962,000	8,611,000	▲1,351,000	▲13.6	81
		6000				농산물품질관리	9,232,345	11,995,000	2,762,655	29.9	81
					6031	농관원청사운영	9,232,345	11,995,000	2,762,655	29.9	81
						350 청사시설지원	870,289	895,000	24,711	2.8	81
						420 건설비	802,604	856,000	53,396	6.7	81
						03 시설비	802,604	856,000	53,396	6.7	82
						430 기타유형자산	67,685	39,000	▲28,685	▲42.4	82
						01 자산취득비	67,685	39,000	▲28,685	▲42.4	82
					440	농관원청사신증축	8,362,056	11,100,000	2,737,944	32.7	82
						210 운영비	0	40,163	40,163	순증	82
						07 임차료	0	40,163	40,163	순증	82
						410 토지매입비	3,912,354	945,015	▲2,967,339	▲75.8	82

[2007년 세출 예산현황 총괄표]

[일반회계/ 농림부]

[단위:천원,%]

분야	부문	프로그램	단위사업	세부사업	목	세목	2006년예산(A)	2007년예산(C)	증감(C-A)	증감율(C/A)	페이지
						00	3,912,354	945,015	▲2,967,339	▲75.8	82
						토지매입비					
					420	건설비	4,449,702	10,031,168	5,581,466	125.4	82
						01	0	73,999	73,999	순증	82
						기본조사 설계비					
						02	112,356	110,997	▲1,359	▲1.2	83
						실시설계비					
						03	4,266,048	9,715,680	5,449,632	127.7	83
						시설비					
						04	51,613	86,292	34,679	67.2	84
						감리비					
						05	19,685	44,200	24,515	124.5	84
						시설부대비					
					430	기타유형자산	0	83,654	83,654	순증	85
						01	0	83,654	83,654	순증	85
						자산취득비					
	6100					농업연수지원	1,167,578	1,912,556	744,978	63.8	85
		6131				교육운영	474,232	1,135,126	660,894	139.4	85
			300			농업교육운영지원	474,232	1,135,126	660,894	139.4	85
						110	0	195,895	195,895	순증	85
						인건비					
						01	0	195,895	195,895	순증	85
						보수					
						210	315,000	465,231	150,231	47.7	85
						운영비					
						01	0	111,931	111,931	순증	86
						일반수용비					
						07	0	8,300	8,300	순증	86
						임차료					
						15	315,000	345,000	30,000	9.5	86
						위탁사업비					
						220	0	2,000	2,000	순증	86
						여비					
						01	0	2,000	2,000	순증	86
						국내여비					
						240	0	2,000	2,000	순증	87
						업무추진비					
						01	0	2,000	2,000	순증	87
						사업추진비					
						260	60,185	70,000	9,815	16.3	87
						용역비					
						00	60,185	70,000	9,815	16.3	87
						연구개발비					
						420	99,047	335,380	236,333	238.6	87
						건설비					
						03	99,047	335,380	236,333	238.6	87
						시설비					

[2007년 세출 예산현황 총괄표]

[일반회계/ 농림부]

[단위:천원,%]

분야	부문	프로그램	단위사업	세부사업	목	세목	2006년예산(A)	2007년예산(C)	증감(C-A)	증감율(C/A)	페이지
						430	0	64,620	64,620	순증	87
						기타유형자산					
						01	0	64,620	64,620	순증	88
						자산취득비					
		6132				교육정보화(정보화)	296,190	368,430	72,240	24.4	88
						519	296,190	368,430	72,240	24.4	88
						농업인력교육정보화					
						210	43,164	121,591	78,427	181.7	88
						운영비					
						01	0	5,080	5,080	순증	88
						일반수용비					
						07	43,164	93,366	50,202	116.3	88
						임차료					
						09	0	23,145	23,145	순증	88
						시설장비유지비					
						260	161,846	217,069	55,223	34.1	89
						용역비					
						00	161,846	217,069	55,223	34.1	89
						연구개발비					
						420	58,000	0	▲58,000	▲100.0	
						건설비					
						03	58,000	0	▲58,000	▲100.0	
						시설비					
						430	33,180	29,770	▲3,410	▲10.3	89
						기타유형자산					
						01	33,180	29,770	▲3,410	▲10.3	89
						자산취득비					
		6133				수입대체경비	397,156	409,000	11,844	3.0	89
						450	397,156	409,000	11,844	3.0	89
						농업연수원수입대체경비					
						110	84,240	116,940	32,700	38.8	89
						인건비					
						01	84,240	116,940	32,700	38.8	89
						보수					
						210	266,741	237,677	▲29,064	▲10.9	90
						운영비					
						01	147,931	125,198	▲22,733	▲15.4	90
						일반수용비					
						02	39,412	39,412	0	-	91
						공공요금 및 제세					
						03	9,307	9,307	0	-	92
						피복비					
						05	5,711	5,700	▲11	▲0.2	92
						특근매식비					
						06	2,940	2,940	0	-	92
						운영수당					
						07	31,540	28,220	▲3,320	▲10.5	92
						임차료					
						08	9,626	9,626	0	-	92
						연료비					

[2007년 세출 예산현황 총괄표]

[일반회계/ 농림부]

[단위:천원,%]

분야	부문	프로그램	단위사업	세부사업	목	세목	2006년예산(A)	2007년예산(C)	증감(C-A)	증감율(C/A)	페이지
						09 시설장비유지비	14,274	14,274	0	-	92
						11 재료비	6,000	3,000	▲3,000	▲50.0	93
				220	여비		27,399	30,139	2,740	10.0	93
						01 국내여비	27,399	30,139	2,740	10.0	93
				240	업무추진비		3,376	3,444	68	2.0	93
						01 사업추진비	3,376	3,444	68	2.0	93
				310	보전금		1,400	2,100	700	50.0	94
						03 포상금등	1,400	2,100	700	50.0	94
				430	기타유형자산		14,000	18,700	4,700	33.6	94
						01 자산취득비	14,000	18,700	4,700	33.6	94
	6200	수의과학검역원					30,228,414	34,708,494	4,480,080	14.8	94
		6231	청사시설지원				67,000	102,995	35,995	53.7	94
			350	청사시설지원			67,000	102,995	35,995	53.7	94
				420	건설비		67,000	102,995	35,995	53.7	94
						03 시설비	67,000	102,995	35,995	53.7	94
		6232	수과원운영경비				169,001	178,078	9,077	5.4	94
			300	시험및검정			169,001	178,078	9,077	5.4	94
				210	운영비		169,001	178,078	9,077	5.4	94
						13 시험연구비	169,001	178,078	9,077	5.4	95
		6233	가축방역검역				14,020,021	15,977,223	1,957,202	14.0	95
			310	가축방역			4,718,286	5,211,180	492,894	10.4	95
				110	인건비		20,400	25,341	4,941	24.2	95
						03 일용임금	20,400	25,341	4,941	24.2	95
				210	운영비		4,215,234	4,666,036	450,802	10.7	96
						01 일반수용비	171,650	350,152	178,502	104.0	96
						02 공공요금 및 제세	56,400	56,400	0	-	97

[2007년 세출 예산현황 총괄표]

[일반회계/ 농림부]

[단위: 천원, %]

분야	부문	프로그램	단위사업	세부사업	목	세목	2006년예산(A)	2007년예산(C)	증감(C-A)	증감율(C/A)	페이지
						03	0	1,500	1,500	순증	97
						피복비					
						05	43,050	46,800	3,750	8.7	97
						특근매식비					
						06	16,500	24,550	8,050	48.8	98
						운영수당					
						11	3,927,634	4,186,634	259,000	6.6	98
						재료비					
					220	여비	323,754	356,129	32,375	10.0	101
						01	304,756	338,161	33,405	11.0	101
						국내여비					
						02	18,998	17,968	▲1,030	▲5.4	102
						국외여비					
					240	업무추진비	16,480	16,480	0	-	103
						01	16,480	16,480	0	-	103
						사업추진비					
					250	직무수행경비	52,200	52,200	0	-	103
						03	52,200	52,200	0	-	103
						특정업무경비					
					310	보전금	5,988	2,994	▲2,994	▲50.0	103
						02	5,988	2,994	▲2,994	▲50.0	103
						배상금					
					430	기타유형자산	84,230	92,000	7,770	9.2	103
						01	84,230	92,000	7,770	9.2	103
						자산취득비					
				311	동축산물검역검사		7,650,775	9,184,243	1,533,468	20.0	104
					210	운영비	3,732,170	4,541,792	809,622	21.7	104
						01	653,007	1,142,423	489,416	74.9	104
						일반수용비					
						02	191,189	209,280	18,091	9.5	107
						공공요금 및 제세					
						03	15,000	47,000	32,000	213.3	108
						피복비					
						05	27,000	31,500	4,500	16.7	108
						특근매식비					
						06	34,000	46,320	12,320	36.2	108
						운영수당					
						07	933,843	918,928	▲14,915	▲1.6	109
						임차료					
						09	290,642	350,099	59,457	20.5	110
						시설장비유지비					
						10	42,224	61,712	19,488	46.2	111
						차량·선박비					
						11	1,545,265	1,734,530	189,265	12.2	111
						재료비					

[2007년 세출 예산현황 총괄표]

[일반회계/ 농림부]

[단위:천원, %]

분야	부문	프로그램	단위사업	세부사업	목	세목	2006년예산(A)	2007년예산(C)	증감(C-A)	증감율(C/A)	페이지
					220	여비	391,301	480,411	89,110	22.8	117
						01 국내여비	259,030	337,443	78,413	30.3	117
						02 국외여비	132,271	142,968	10,697	8.1	119
					240	업무추진비	10,400	12,608	2,208	21.2	122
						01 사업추진비	10,400	12,608	2,208	21.2	122
					410	토지매입비	833,465	0	▲833,465	▲100.0	
						00 토지매입비	833,465	0	▲833,465	▲100.0	
					420	건설비	802,079	2,249,945	1,447,866	180.5	122
						01 기본조사 설계비	45,791	5,610	▲40,181	▲87.7	122
						02 실시설계비	73,186	31,255	▲41,931	▲57.3	122
						03 시설비	674,040	2,184,740	1,510,700	224.1	122
						04 감리비	6,110	26,180	20,070	328.5	122
						05 시설부대비	2,952	2,160	▲792	▲26.8	122
					430	기타유형자산	1,881,360	1,899,487	18,127	1.0	123
						01 자산취득비	1,881,360	1,899,487	18,127	1.0	123
					312	탐지견운영	1,650,960	1,581,800	▲69,160	▲4.2	125
					110	인건비	0	75,450	75,450	순증	125
						03 일용임금	0	75,450	75,450	순증	125
					210	운영비	380,725	321,340	▲59,385	▲15.6	125
						01 일반수용비	127,050	58,324	▲68,726	▲54.1	125
						02 공공요금 및 제세	77,800	74,191	▲3,609	▲4.6	126
						03 피복비	7,200	7,200	0	-	126
						05 특근매식비	5,400	6,400	1,000	18.5	127
						06 운영수당	1,200	1,800	600	50.0	127
						07 임차료	84,247	81,945	▲2,302	▲2.7	127
						09 시설장비유지비	5,600	8,600	3,000	53.6	127

[2007년 세출 예산현황 총괄표]

[일반회계/ 농림부]

[단위:천원,%]

분야	부문	프로그램	단위사업	세부사업	목	세목	2006년예산(A)	2007년예산(C)	증감(C-A)	증감율(C/A)	페이지
						10 차량·선박비	0	10,192	10,192	순증	127
						11 재료비	64,740	65,200	460	0.7	127
						15 위탁사업비	7,488	7,488	0	-	128
			220			여비	37,827	41,610	3,783	10.0	128
						01 국내여비	15,320	22,542	7,222	47.1	128
						02 국외여비	22,507	19,068	▲3,439	▲15.3	129
			420			건설비	1,199,908	1,073,000	▲126,908	▲10.6	129
						01 기본조사 설계비	33,165	0	▲33,165	▲100.0	
						02 실시설계비	49,748	0	▲49,748	▲100.0	
						03 시설비	1,097,329	1,057,300	▲40,029	▲3.6	129
						04 감리비	16,666	11,900	▲4,766	▲28.6	129
						05 시설부대비	3,000	3,800	800	26.7	129
			430			기타유형자산	32,500	70,400	37,900	116.6	129
						01 자산취득비	32,500	70,400	37,900	116.6	129
		6234				수의과학정보화(정보화)	2,289,029	2,976,198	687,169	30.0	130
			520			검역원업무정보화	2,289,029	2,976,198	687,169	30.0	130
						210 운영비	1,679,079	2,138,051	458,972	27.3	130
						01 일반수용비	7,800	7,640	▲160	▲2.1	130
						02 공공요금 및 제세	653,103	629,149	▲23,954	▲3.7	130
						05 특근매식비	1,920	3,300	1,380	71.9	133
						07 임차료	699,052	900,790	201,738	28.9	134
						09 시설장비유지비	317,204	597,172	279,968	88.3	134
			220			여비	1,603	1,763	160	10.0	136
						01 국내여비	1,603	1,763	160	10.0	136
			260			용역비	470,000	642,000	172,000	36.6	136
						00 연구개발비	470,000	642,000	172,000	36.6	136

[2007년 세출 예산현황 총괄표]

[일반회계/ 농림부]

[단위:천원,%]

분야	부문	프로그램	단위사업	세부사업	목	세목	2006년예산(A)	2007년예산(C)	증감(C-A)	증감율(C/A)	페이지
						430	138,347	194,384	56,037	40.5	137
						기타유형자산					
						01	138,347	194,384	56,037	40.5	137
						자산취득비					
		6235				수의과학(R&D)	13,683,363	15,474,000	1,790,637	13.1	137
						320	13,683,363	15,474,000	1,790,637	13.1	137
						수의과학기술개발연구					
						210	9,180,144	9,438,002	257,858	2.8	137
						운영비					
						02	318,871	330,450	11,579	3.6	137
						공공요금 및 제세					
						08	78,673	78,673	0	-	138
						연료비					
						13	8,734,000	8,950,079	216,079	2.5	138
						시험연구비					
						15	48,600	78,800	30,200	62.1	142
						위탁사업비					
						220	93,928	103,321	9,393	10.0	142
						여비					
						02	93,928	103,321	9,393	10.0	143
						국외여비					
						240	8,000	8,160	160	2.0	146
						업무추진비					
						01	8,000	8,160	160	2.0	147
						사업추진비					
						260	356,400	2,028,400	1,672,000	469.1	147
						용역비					
						00	356,400	2,028,400	1,672,000	469.1	147
						연구개발비					
						350	482,000	482,000	0	-	148
						출연금					
						01	482,000	482,000	0	-	148
						출연금					
						420	618,172	528,117	▲90,055	▲14.6	148
						건설비					
						02	23,866	17,354	▲6,512	▲27.3	149
						실시설계비					
						03	580,000	499,000	▲81,000	▲14.0	149
						시설비					
						04	9,930	8,170	▲1,760	▲17.7	150
						감리비					
						05	4,376	3,593	▲783	▲17.9	150
						시설부대비					
						430	2,944,719	2,886,000	▲58,719	▲2.0	150
						기타유형자산					
						01	2,944,719	2,886,000	▲58,719	▲2.0	150
						자산취득비					
		6300				식물검역	6,761,283	8,231,055	1,469,772	21.7	153
						6331	23,500	32,090	8,590	36.6	153
						청사시설지원					

[2007년 세출 예산현황 총괄표]

[일반회계 / 농림부]

[단위:천원, %]

분야	부문	프로그램	단위사업	세부사업	목	세목	2006년예산(A)	2007년예산(C)	증감(C-A)	증감율(C/A)	페이지
				350			23,500	32,090	8,590	36.6	153
					정사시설지원						
				420			23,500	32,090	8,590	36.6	153
					건설비						
				03			23,500	32,090	8,590	36.6	153
					시설비						
		6332			식물검역검사		5,889,803	7,357,302	1,467,499	24.9	153
				300			5,889,803	7,357,302	1,467,499	24.9	153
					식물검역검사						
				110			17,452	50,050	32,598	186.8	153
					인건비						
				03			17,452	50,050	32,598	186.8	153
					일용임금						
				210			3,405,611	3,973,322	567,711	16.7	153
					운영비						
				01			619,208	767,464	148,256	23.9	154
					일반수용비						
				02			99,000	156,605	57,605	58.2	156
					공공요금 및 제세						
				05			14,850	18,000	3,150	21.2	156
					특근매식비						
				06			118,700	87,560	▲31,140	▲26.2	157
					운영수당						
				07			799,662	862,621	62,959	7.9	157
					임차료						
				08			60,000	99,440	39,440	65.7	158
					연료비						
				09			150,804	179,977	29,173	19.3	158
					시설장비유지비						
				11			843,234	1,006,549	163,315	19.4	158
					재료비						
				13			700,153	795,106	94,953	13.6	161
					시험연구비						
				220			582,328	640,561	58,233	10.0	173
					여비						
				01			539,721	593,890	54,169	10.0	173
					국내여비						
				02			42,607	46,671	4,064	9.5	175
					국외여비						
				240			9,600	9,792	192	2.0	176
					업무추진비						
				01			9,600	9,792	192	2.0	176
					사업추진비						
				250			43,800	43,800	0	-	177
					직무수행경비						
				03			43,800	43,800	0	-	177
					특정업무경비						
				310			81,920	75,080	▲6,840	▲8.3	177
					보전금						
				01			81,920	75,080	▲6,840	▲8.3	177
					보상금						

[2007년 세출 예산현황 총괄표]

[일반회계 / 농림부]

[단위 : 천원, %]

분야	부문	프로그램	단위사업	세부사업	목	세목	2006년예산(A)	2007년예산(C)	증감(C-A)	증감율(C/A)	페이지
					420	건설비	554,902	991,337	436,435	78.7	177
						02	10,463	69,454	58,991	563.8	177
						실시설계비					
						03	537,969	912,472	374,503	69.6	177
						시설비					
						04	4,372	6,317	1,945	44.5	178
						감리비					
						05	2,098	3,094	996	47.5	178
						시설부대비					
					430	기타유형자산	1,194,190	1,573,360	379,170	31.8	178
						01	1,194,190	1,573,360	379,170	31.8	178
						자산취득비					
		6333				식물검역정보화(정보화)	847,980	841,663	▲6,317	▲0.7	182
						521	847,980	841,663	▲6,317	▲0.7	182
						식물검역정보화					
						210	257,178	337,728	80,550	31.3	182
						운영비					
						02	227,218	239,618	12,400	5.5	182
						공공요금 및 제세					
						09	29,960	98,110	68,150	227.5	182
						시설장비유지비					
					220	여비	0	23,935	23,935	순증	183
						01	0	11,100	11,100	순증	183
						국내여비					
						02	0	12,835	12,835	순증	183
						국외여비					
					260	용역비	0	80,000	80,000	순증	183
						00	0	80,000	80,000	순증	183
						연구개발비					
					420	건설비	140,000	30,000	▲110,000	▲78.6	183
						03	140,000	30,000	▲110,000	▲78.6	183
						시설비					
					430	기타유형자산	450,802	370,000	▲80,802	▲17.9	184
						01	450,802	370,000	▲80,802	▲17.9	184
						자산취득비					
		6400				종자관리	10,488,514	11,177,558	689,044	6.6	184
						6404	7,568,603	8,188,158	619,555	8.2	184
						종자관리					
						135	7,568,603	8,188,158	619,555	8.2	184
						(총액)인건비					
						110	7,245,983	7,851,378	605,395	8.4	184
						인건비					
						01	7,245,983	7,851,378	605,395	8.4	184
						보수					

[2007년 세출 예산현황 총괄표]

[일반회계/ 농림부]

[단위: 천원, %]

분야	부문	프로그램	단위사업	세부사업	목	세목	2006년예산(A)	2007년예산(C)	증감(C-A)	증감율(C/A)	페이지	
				250			322,620	336,780	14,160	4.4	189	
						직무수행경비						
					01	직급보조비	322,620	336,780	14,160	4.4	189	
		6420				종자관리소기본경비	1,961,778	2,022,000	60,222	3.1	190	
				242		(총액)기본경비	767,876	1,855,128	1,087,252	141.6	190	
					110	인건비	510,054	477,140	▲32,914	▲6.5	190	
						03	일용임금	510,054	477,140	▲32,914	▲6.5	190
				210		운영비	188,222	1,051,209	862,987	458.5	190	
					01	일반수용비	0	246,838	246,838	순증	190	
					02	공공요금 및 제세	0	321,069	321,069	순증	191	
					03	피복비	0	3,261	3,261	순증	192	
					05	특근매식비	33,910	33,910	0	-	192	
					06	운영수당	18,632	7,242	▲11,390	▲61.1	192	
					07	임차료	0	4,446	4,446	순증	192	
					08	연료비	0	52,523	52,523	순증	192	
					09	시설장비유지비	0	182,033	182,033	순증	193	
					10	차량·선박비	0	47,319	47,319	순증	193	
					11	재료비	0	13,000	13,000	순증	193	
					12	복리후생비	111,920	115,808	3,888	3.5	193	
					16	기타운영비	23,760	23,760	0	-	194	
				220		여비	0	232,135	232,135	순증	194	
					01	국내여비	0	221,512	221,512	순증	194	
					02	국외여비	0	10,623	10,623	순증	196	
				240		업무추진비	0	10,044	10,044	순증	196	
					02	관서업무비	0	10,044	10,044	순증	196	
				250		직무수행경비	69,600	69,600	0	-	197	
					02	월정직책급	69,600	69,600	0	-	197	

[2007년 세출 예산현황 총괄표]

[일반회계/ 농림부]

[단위:천원, %]

분야	부문	프로그램	단위사업	세부사업	목	세목	2006년예산(A)	2007년예산(C)	증감(C-A)	증감율(C/A)	페이지
				260		용역비	0	15,000	15,000	순증	197
						00	0	15,000	15,000	순증	197
						연구개발비					
		243		(총액)전산운영경비			0	3,714	3,714	순증	197
				210		운영비	0	3,714	3,714	순증	197
						01	0	3,714	3,714	순증	197
						일반수용비					
		244		(총액)공익근무요원운용			3,990	37,825	33,835	848.0	197
				110		인건비	3,990	23,685	19,695	493.6	197
						02	3,990	23,685	19,695	493.6	197
						기타직보수					
				210		운영비	0	9,179	9,179	순증	198
						03	0	222	222	순증	198
						피복비					
						04	0	8,957	8,957	순증	198
						급량비					
				220		여비	0	4,961	4,961	순증	198
						01	0	4,961	4,961	순증	198
						국내여비					
		292		기본경비			1,140,151	101,601	▲1,038,550	▲91.1	198
				210		운영비	768,844	0	▲768,844	▲100.0	
						01	207,369	0	▲207,369	▲100.0	
						일반수용비					
						02	314,003	0	▲314,003	▲100.0	
						공공요금 및 제세					
						03	3,261	0	▲3,261	▲100.0	
						피복비					
						07	4,446	0	▲4,446	▲100.0	
						임차료					
						08	52,523	0	▲52,523	▲100.0	
						연료비					
						09	126,923	0	▲126,923	▲100.0	
						시설장비유지비					
						10	47,319	0	▲47,319	▲100.0	
						차량·선박비					
						11	13,000	0	▲13,000	▲100.0	
						재료비					
				220		여비	211,032	0	▲211,032	▲100.0	
						01	211,032	0	▲211,032	▲100.0	
						국내여비					
				240		업무추진비	9,455	0	▲9,455	▲100.0	

[2007년 세출 예산현황 총괄표]

[일반회계 / 농림부]

[단위: 천원, %]

분야	부문	프로그램	단위사업	세부사업	목	세목	2006년예산(A)	2007년예산(C)	증감(C-A)	증감율(C/A)	페이지
						02 관서업무비	9,455	0	▲9,455	▲100.0	
				420		건설비	55,000	51,112	▲3,888	▲7.1	198
						03 시설비	55,000	51,112	▲3,888	▲7.1	198
				430		기타유형자산	95,820	50,489	▲45,331	▲47.3	198
						01 자산취득비	95,820	50,489	▲45,331	▲47.3	198
			293			전산운영경비	35,006	23,732	▲11,274	▲32.2	198
				210		운영비	7,902	0	▲7,902	▲100.0	
						01 일반수용비	7,902	0	▲7,902	▲100.0	
				430		기타유형자산	27,104	23,732	▲3,372	▲12.4	199
						01 자산취득비	27,104	23,732	▲3,372	▲12.4	199
			294			공익근무요원 운용	14,755	0	▲14,755	▲100.0	
				210		운영비	10,245	0	▲10,245	▲100.0	
						03 피복비	223	0	▲223	▲100.0	
						04 급량비	10,022	0	▲10,022	▲100.0	
				220		여비	4,510	0	▲4,510	▲100.0	
						01 국내여비	4,510	0	▲4,510	▲100.0	
		6431				청사신증축	958,133	967,400	9,267	1.0	199
				442		종자관리소청사신증축	958,133	967,400	9,267	1.0	199
				420		건설비	928,133	927,400	▲733	▲0.1	199
						01 기본조사 설계비	17,807	0	▲17,807	▲100.0	
						02 실시설계비	26,711	32,448	5,737	21.5	199
						03 시설비	871,376	884,337	12,961	1.5	199
						04 감리비	9,282	10,615	1,333	14.4	199
						05 시설부대비	2,957	0	▲2,957	▲100.0	
				430		기타유형자산	30,000	40,000	10,000	33.3	199
						01 자산취득비	30,000	40,000	10,000	33.3	199

[2007년 세출 예산현황 총괄표]

[일반회계 / 농림부]

[단위: 천원, %]

분야	부문	프로그램	단위사업	세부사업	목	세목	2006년예산(A)	2007년예산(C)	증감(C-A)	증감율(C/A)	페이지	
		7000					189,910,014	208,088,242	18,178,228	9.6	199	
		농림행정지원										
			7001				29,562,473	31,725,402	2,162,929	7.3	199	
			본부인건비									
				100		(총액)인건비	29,562,473	31,725,402	2,162,929	7.3	199	
					110	인건비	27,898,313	30,051,732	2,153,419	7.7	199	
						01	보수	27,833,715	29,763,431	1,929,716	6.9	199
						02	기타직보수	64,598	288,301	223,703	346.3	204
					250	직무수행경비	1,664,160	1,673,670	9,510	0.6	205	
						01	직급보조비	1,664,160	1,673,670	9,510	0.6	205
			7002				130,408,369	140,920,815	10,512,446	8.1	206	
			소속기관인건비									
				110		(총액)농산물품질관리원인건비	87,894,309	91,727,738	3,833,429	4.4	206	
					110	인건비	84,292,929	88,093,988	3,801,059	4.5	206	
						01	보수	84,292,929	88,093,988	3,801,059	4.5	206
					250	직무수행경비	3,601,380	3,633,750	32,370	0.9	215	
						01	직급보조비	3,601,380	3,633,750	32,370	0.9	215
				115		(총액)농업연수원인건비	1,992,574	2,146,846	154,272	7.7	216	
					110	인건비	1,895,614	2,048,206	152,592	8.0	216	
						01	보수	1,895,614	2,048,206	152,592	8.0	216
					250	직무수행경비	96,960	98,640	1,680	1.7	220	
						01	직급보조비	96,960	98,640	1,680	1.7	220
				120		(총액)수의과학검역원인건비	22,774,129	27,243,211	4,469,082	19.6	220	
					110	인건비	21,704,689	26,011,021	4,306,332	19.8	221	
						01	보수	21,333,141	25,631,207	4,298,066	20.1	221
						02	기타직보수	371,548	379,814	8,266	2.2	233
					250	직무수행경비	1,069,440	1,232,190	162,750	15.2	234	
						01	직급보조비	1,069,440	1,232,190	162,750	15.2	234
				125		(총액)식물검역소인건비	17,747,357	19,803,020	2,055,663	11.6	235	

[2007년 세출 예산현황 총괄표]

[일반회계/ 농림부]

[단위:천원, %]

분야	부문	프로그램	단위사업	세부사업	목	세목	2006년예산(A)	2007년예산(C)	증감(C-A)	증감율(C/A)	페이지
					110	인건비	16,992,767	19,007,240	2,014,473	11.9	235
					01	보수	16,992,767	19,007,240	2,014,473	11.9	235
				250		직무수행경비	754,590	795,780	41,190	5.5	242
					01	직급보조비	754,590	795,780	41,190	5.5	242
		7011				본부기본경비	8,836,463	10,023,046	1,186,583	13.4	243
				200		(총액)기본경비(총무과 등)	1,248,305	1,358,718	110,413	8.8	243
					110	인건비	59,547	61,485	1,938	3.3	243
					03	일용임금	59,547	61,485	1,938	3.3	244
				210		운영비	673,118	764,793	91,675	13.6	244
					05	특근매식비	155,356	195,465	40,109	25.8	244
					06	운영수당	43,320	47,870	4,550	10.5	245
					12	복리후생비	383,722	422,098	38,376	10.0	246
					16	기타운영비	90,720	99,360	8,640	9.5	247
				250		직무수행경비	515,640	532,440	16,800	3.3	247
					02	월정직책급	490,800	507,600	16,800	3.4	247
					03	특정업무경비	24,840	24,840	0	-	248
				201		(총액)기본경비(투융자평가통계관실)	44,103	44,103	0	-	248
					210	운영비	44,103	44,103	0	-	248
					05	특근매식비	33,903	33,903	0	-	248
					06	운영수당	10,200	10,200	0	-	248
				202		(총액)기본경비(농업구조정책국)	95,385	128,460	33,075	34.7	249
					210	운영비	95,385	128,460	33,075	34.7	249
					05	특근매식비	78,985	86,140	7,155	9.1	249
					06	운영수당	16,400	42,320	25,920	158.0	249
				203		(총액)기본경비(식량정책국)	125,000	123,158	▲1,842	▲1.5	250
					210	운영비	125,000	123,158	▲1,842	▲1.5	250

[2007년 세출 예산현황 총괄표]

[일반회계/ 농림부]

[단위:천원,%]

분야	부문	프로그램	단위사업	세부사업	목	세목	2006년예산(A)	2007년예산(C)	증감(C-A)	증감율(C/A)	페이지
						05 특근매식비	90,000	90,000	0	-	250
						06 운영수당	35,000	33,158	▲1,842	▲5.3	250
			204	(총액)기본경비(국제농업국)			64,600	70,000	5,400	8.4	250
						210 운영비	64,600	70,000	5,400	8.4	250
						05 특근매식비	57,000	65,000	8,000	14.0	250
						06 운영수당	7,600	5,000	▲2,600	▲34.2	251
			205	(총액)기본경비(농촌정책국)			97,641	113,531	15,890	16.3	251
						210 운영비	97,641	113,531	15,890	16.3	251
						05 특근매식비	82,241	96,731	14,490	17.6	251
						06 운영수당	15,400	16,800	1,400	9.1	251
			206	(총액)기본경비(농산물유통국)			95,350	97,446	2,096	2.2	251
						210 운영비	95,350	97,446	2,096	2.2	251
						05 특근매식비	87,580	89,676	2,096	2.4	251
						06 운영수당	7,770	7,770	0	-	251
			207	(총액)기본경비(축산국)			90,446	89,723	▲723	▲0.8	252
						210 운영비	90,446	89,723	▲723	▲0.8	252
						05 특근매식비	81,836	81,113	▲723	▲0.9	252
						06 운영수당	8,610	8,610	0	-	252
			208	(총액)공익근무요원운용(총무과등)			3,414	11,369	7,955	233.0	252
						110 인건비	3,414	11,369	7,955	233.0	252
						02 기타직보수	3,414	11,369	7,955	233.0	252
			250	기본경비(총무과 등)			3,456,870	4,246,120	789,250	22.8	253
						210 운영비	1,829,028	2,641,542	812,514	44.4	253
						01 일반수용비	1,239,286	1,997,777	758,491	61.2	253
						02 공공요금 및 제세	234,591	232,409	▲2,182	▲0.9	263
						07 임차료	202,496	222,326	19,830	9.8	265

[2007년 세출 예산현황 총괄표]

[일반회계/ 농림부]

[단위:천원,%]

분야	부문	프로그램	단위사업	세부사업	목	세목	2006년예산(A)	2007년예산(C)	증감(C-A)	증감율(C/A)	페이지
						09 시설장비유지비	100,530	128,910	28,380	28.2	265
						10 차량·선박비	52,125	60,120	7,995	15.3	266
			220			여비	507,789	681,374	173,585	34.2	266
						01 국내여비	354,009	509,073	155,064	43.8	266
						02 국외여비	153,780	172,301	18,521	12.0	271
			240			업무추진비	393,453	421,939	28,486	7.2	274
						02 관서업무비	393,453	421,939	28,486	7.2	274
			260			용역비	50,000	45,465	▲4,535	▲9.1	277
						00 연구개발비	50,000	45,465	▲4,535	▲9.1	277
			310			보전금	83,600	83,600	0	-	278
						03 포상금등	83,600	83,600	0	-	278
			430			기타유형자산	593,000	372,200	▲220,800	▲37.2	278
						01 자산취득비	593,000	372,200	▲220,800	▲37.2	278
			251			기본경비(투융자평가통계관실)	485,889	515,897	30,008	6.2	279
			210			운영비	250,027	277,054	27,027	10.8	279
						01 일반수용비	228,947	257,434	28,487	12.4	279
						02 공공요금 및 제세	19,620	19,620	0	-	280
						07 임차료	1,460	0	▲1,460	▲100.0	
			220			여비	74,771	82,248	7,477	10.0	281
						01 국내여비	42,647	64,592	21,945	51.5	281
						02 국외여비	32,124	17,656	▲14,468	▲45.0	281
			240			업무추진비	11,091	11,091	0	-	283
						02 관서업무비	11,091	11,091	0	-	283
			260			용역비	80,000	75,504	▲4,496	▲5.6	284
						00 연구개발비	80,000	75,504	▲4,496	▲5.6	284
			310			보전금	70,000	70,000	0	-	284

[2007년 세출 예산현황 총괄표]

[일반회계/ 농림부]

[단위:천원, %]

분야	부문	프로그램	단위사업	세부사업	목	세목	2006년예산(A)	2007년예산(C)	증감(C-A)	증감율(C/A)	페이지
						03 포상금등	70,000	70,000	0	-	284
			252	기본경비(농업구조정책국)			348,233	356,540	8,307	2.4	285
				210	운영비		164,178	220,298	56,120	34.2	285
					01	일반수용비	158,058	213,842	55,784	35.3	285
					02	공공요금 및 제세	6,120	6,456	336	5.5	287
				220	여비		110,187	121,206	11,019	10.0	287
					01	국내여비	89,804	94,925	5,121	5.7	287
					02	국외여비	20,383	26,281	5,898	28.9	289
				240	업무추진비		13,868	15,036	1,168	8.4	291
					02	관서업무비	13,868	15,036	1,168	8.4	291
				260	용역비		60,000	0	▲60,000	▲100.0	
					00	연구개발비	60,000	0	▲60,000	▲100.0	
			253	기본경비(식량정책국)			864,333	906,842	42,509	4.9	292
				210	운영비		450,333	492,242	41,909	9.3	292
					01	일반수용비	211,022	265,972	54,950	26.0	292
					02	공공요금 및 제세	11,000	10,700	▲300	▲2.7	296
					07	임차료	2,000	5,820	3,820	191.0	297
					09	시설장비유지비	16,000	16,000	0	-	297
					11	재료비	210,311	193,750	▲16,561	▲7.9	297
				220	여비		159,000	174,900	15,900	10.0	297
					01	국내여비	122,000	112,491	▲9,509	▲7.8	297
					02	국외여비	37,000	62,409	25,409	68.7	300
				240	업무추진비		40,000	42,600	2,600	6.5	304
					02	관서업무비	40,000	42,600	2,600	6.5	304
				310	보전금		215,000	197,100	▲17,900	▲8.3	306
					01	보상금	50,000	45,000	▲5,000	▲10.0	306

[2007년 세출 예산현황 총괄표]

[일반회계/ 농림부]

[단위:천원, %]

분야	부문	프로그램	단위사업	세부사업	목	세목	2006년예산(A)	2007년예산(C)	증감(C-A)	증감율(C/A)	페이지
						03 포상금등	165,000	152,100	▲12,900	▲7.8	306
			254	기본경비(국제농업국)			881,254	902,000	20,746	2.4	306
				210	운영비		227,871	203,902	▲23,969	▲10.5	306
					01	일반수용비	216,471	192,502	▲23,969	▲11.1	306
					02	공공요금 및 제세	11,400	11,400	0	-	309
				220	여비		424,243	466,667	42,424	10.0	309
					01	국내여비	49,775	81,596	31,821	63.9	309
					02	국외여비	374,468	385,071	10,603	2.8	310
				240	업무추진비		64,560	66,851	2,291	3.5	320
					02	관서업무비	64,560	66,851	2,291	3.5	320
				340	해외이전		164,580	164,580	0	-	321
					02	국제부담금	164,580	164,580	0	-	321
			255	기본경비(농촌정책국)			268,454	328,469	60,015	22.4	321
				210	운영비		142,854	190,744	47,890	33.5	321
					01	일반수용비	138,414	185,824	47,410	34.3	321
					02	공공요금 및 제세	4,440	4,920	480	10.8	322
				220	여비		107,670	118,437	10,767	10.0	322
					01	국내여비	76,492	80,659	4,167	5.4	322
					02	국외여비	31,178	37,778	6,600	21.2	325
				240	업무추진비		17,930	19,288	1,358	7.6	327
					02	관서업무비	17,930	19,288	1,358	7.6	327
			256	기본경비(농산물유통국)			290,613	323,554	32,941	11.3	327
				210	운영비		108,874	124,585	15,711	14.4	327
					01	일반수용비	105,610	121,235	15,625	14.8	327
					02	공공요금 및 제세	3,264	3,350	86	2.6	329
				220	여비		170,299	187,329	17,030	10.0	329

[2007년 세출 예산현황 총괄표]

[일반회계/ 농림부]

[단위:천원, %]

분야	부문	프로그램	단위사업	세부사업	목	세목	2006년예산(A)	2007년예산(C)	증감(C-A)	증감율(C/A)	페이지
						01	124,397	138,427	14,030	11.3	329
						국내여비					
						02	45,902	48,902	3,000	6.5	333
						국외여비					
				240		업무추진비	11,440	11,640	200	1.7	338
						02	11,440	11,640	200	1.7	338
						관서업무비					
			257			기본경비(축산국)	365,780	396,323	30,543	8.4	339
				210		운영비	150,196	159,068	8,872	5.9	339
						01	144,736	153,608	8,872	6.1	339
						일반수용비					
						02	5,460	5,460	0	-	341
						공공요금 및 제세					
				220		여비	204,486	224,935	20,449	10.0	341
						01	153,203	151,619	▲1,584	▲1.0	341
						국내여비					
						02	51,283	73,316	22,033	43.0	342
						국외여비					
				240		업무추진비	11,098	12,320	1,222	11.0	344
						02	11,098	12,320	1,222	11.0	344
						관서업무비					
			258			공익근무요원운용(총무과등)	10,793	10,793	0	-	345
				210		운영비	7,433	7,097	▲336	▲4.5	345
						03	233	233	0	-	345
						피복비					
						04	7,200	6,864	▲336	▲4.7	346
						급량비					
				220		여비	3,360	3,696	336	10.0	346
						01	3,360	3,696	336	10.0	346
						국내여비					
		7013				부정축산물단속	85,000	89,900	4,900	5.8	346
				305		부정축산물단속	85,000	89,900	4,900	5.8	346
						310	85,000	89,900	4,900	5.8	346
						보전금					
						01	70,000	74,900	4,900	7.0	346
						보상금					
						03	15,000	15,000	0	-	346
						포상금등					
		7018				소속기관기본경비	18,809,789	20,062,614	1,252,825	6.7	346
				220		(총액)농산물품질관리원기본경비	2,517,642	2,554,469	36,827	1.5	346

[2007년 세출 예산현황 총괄표]

[일반회계/ 농림부]

[단위:천원,%]

분야	부문	프로그램	단위사업	세부사업	목	세목	2006년예산(A)	2007년예산(C)	증감(C-A)	증감율(C/A)	페이지
				110		인건비	250,408	250,473	65	0.0	346
					03	일용임금	250,408	250,473	65	0.0	346
			210			운영비	1,988,174	2,006,936	18,762	0.9	347
					05	특근매식비	280,362	288,342	7,980	2.8	347
					06	운영수당	28,060	28,830	770	2.7	348
					12	복리후생비	1,390,312	1,367,924	▲22,388	▲1.6	349
					16	기타운영비	289,440	321,840	32,400	11.2	349
			250			직무수행경비	279,060	297,060	18,000	6.5	349
					02	월정직책급	279,060	297,060	18,000	6.5	349
			221			(총액)농산물품질관리원전산운영경비	4,400	4,400	0	-	350
				210		운영비	4,400	4,400	0	-	350
					05	특근매식비	4,000	4,000	0	-	350
					06	운영수당	400	400	0	-	350
			223			(총액)농산물품질관리원공익근무요원운용	24,407	36,122	11,715	48.0	350
				110		인건비	24,407	36,122	11,715	48.0	350
					02	기타직보수	24,407	36,122	11,715	48.0	350
			224			(총액)농업연수원기본경비	97,503	92,409	▲5,094	▲5.2	351
				110		인건비	6,887	6,887	0	-	351
					03	일용임금	6,887	6,887	0	-	351
				210		운영비	64,516	59,422	▲5,094	▲7.9	351
					05	특근매식비	15,880	15,480	▲400	▲2.5	351
					06	운영수당	12,940	7,810	▲5,130	▲39.6	351
					12	복리후생비	28,416	29,152	736	2.6	351
					16	기타운영비	7,280	6,980	▲300	▲4.1	352
			250			직무수행경비	26,100	26,100	0	-	352
					02	월정직책급	26,100	26,100	0	-	352

[2007년 세출 예산현황 총괄표]

[일반회계/ 농림부]

[단위: 천원, %]

분야	부문	프로그램	단위사업	세부사업	목	세목	2006년예산(A)	2007년예산(C)	증감(C-A)	증감율(C/A)	페이지
				225			1,000	900	▲100	▲10.0	352
				(총액)		농업연수원전산운영경비					
					210		1,000	900	▲100	▲10.0	352
						운영비					
						05	1,000	900	▲100	▲10.0	352
						특근매식비					
				226			918	918	0	-	352
				(총액)		농업연수원공익근무요원운용					
					110		918	918	0	-	352
						인건비					
						02	918	918	0	-	352
						기타직보수					
				227			738,525	841,885	103,360	14.0	352
				(총액)		수의과학검역원기본경비					
					110		19,690	19,690	0	-	352
						인건비					
						03	19,690	19,690	0	-	352
						일용임금					
					210		552,095	646,455	94,360	17.1	353
						운영비					
						05	105,625	127,230	21,605	20.5	353
						특근매식비					
						06	40,520	72,360	31,840	78.6	353
						운영수당					
						12	320,630	358,305	37,675	11.8	354
						복리후생비					
						16	85,320	88,560	3,240	3.8	354
						기타운영비					
					250		166,740	175,740	9,000	5.4	355
						직무수행경비					
						02	166,740	175,740	9,000	5.4	355
						월정직책급					
				228			2,100	2,100	0	-	355
				(총액)		수의과학검역원전산운영경비					
					210		2,100	2,100	0	-	355
						운영비					
						06	2,100	2,100	0	-	355
						운영수당					
				229			58,958	56,300	▲2,658	▲4.5	355
				(총액)		수의과학검역원공익근무요원운용					
					110		58,958	56,300	▲2,658	▲4.5	355
						인건비					
						02	58,958	56,300	▲2,658	▲4.5	355
						기타직보수					
				230			526,059	533,382	7,323	1.4	356
				(총액)		식물검역소기본경비					
					110		10,908	7,272	▲3,636	▲33.3	356
						인건비					
						03	10,908	7,272	▲3,636	▲33.3	356
						일용임금					
					210		416,211	425,370	9,159	2.2	356
						운영비					

[2007년 세출 예산현황 총괄표]

[일반회계 / 농림부]

[단위:천원, %]

분야	부문	프로그램	단위사업	세부사업	목	세목	2006년예산(A)	2007년예산(C)	증감(C-A)	증감율(C/A)	페이지
						05 특근매식비	69,400	69,400	0	-	356
						06 운영수당	5,280	5,680	400	7.6	356
						12 복리후생비	264,851	273,610	8,759	3.3	357
						16 기타운영비	76,680	76,680	0	-	357
			250			직무수행경비	98,940	100,740	1,800	1.8	357
						02 월정직책급	98,940	100,740	1,800	1.8	357
			231			(총액)식물검역소전산운영경비	262,877	2,520	▲260,357	▲99.0	358
						210 운영비	2,520	2,520	0	-	358
						05 특근매식비	2,520	2,520	0	-	358
						430 기타유형자산	260,357	0	▲260,357	▲100.0	
						01 자산취득비	260,357	0	▲260,357	▲100.0	
			232			(총액)식물검역소공익근무요원운용	28,618	42,455	13,837	48.4	358
						110 인건비	28,618	42,455	13,837	48.4	358
						02 기타직보수	28,618	42,455	13,837	48.4	358
			270			농산물품질관리원기본경비	7,417,460	7,996,860	579,400	7.8	358
						210 운영비	2,821,366	3,289,112	467,746	16.6	358
						01 일반수용비	659,582	939,827	280,245	42.5	358
						02 공공요금 및 제세	948,051	988,167	40,116	4.2	361
						03 피복비	7,570	7,570	0	-	363
						07 임차료	4,000	49,000	45,000	1,125.0	364
						08 연료비	251,201	277,099	25,898	10.3	364
						09 시설장비유지비	387,597	386,843	▲754	▲0.2	366
						10 차량·선박비	398,292	452,653	54,361	13.6	367
						11 재료비	165,073	187,953	22,880	13.9	367
			220			여비	3,552,596	3,916,950	364,354	10.3	372
						01 국내여비	3,480,497	3,847,943	367,446	10.6	372

[2007년 세출 예산현황 총괄표]

[일반회계 / 농림부]

[단위: 천원, %]

분야	부문	프로그램	단위사업	세부사업	목	세목	2006년예산(A)	2007년예산(C)	증감(C-A)	증감율(C/A)	페이지
						02 국외여비	72,099	69,007	▲3,092	▲4.3	377
				240		업무추진비	39,184	39,968	784	2.0	380
					02	관서업무비	39,184	39,968	784	2.0	380
				430		기타유형자산	1,004,314	750,830	▲253,484	▲25.2	380
					01	자산취득비	1,004,314	750,830	▲253,484	▲25.2	380
		271				농산물품질관리원전산운영경비	807,084	820,329	13,245	1.6	381
				210		운영비	607,132	625,758	18,626	3.1	381
					01	일반수용비	104,757	122,515	17,758	17.0	381
					09	시설장비유지비	502,375	503,243	868	0.2	382
				220		여비	67,646	74,411	6,765	10.0	383
					01	국내여비	67,646	74,411	6,765	10.0	383
				430		기타유형자산	132,306	120,160	▲12,146	▲9.2	383
					01	자산취득비	132,306	120,160	▲12,146	▲9.2	383
		273				농산물품질관리원공익근무요원운용	67,051	61,820	▲5,231	▲7.8	384
				210		운영비	47,416	40,221	▲7,195	▲15.2	384
					03	피복비	1,216	1,115	▲101	▲8.3	384
					04	급량비	46,200	39,106	▲7,094	▲15.4	384
				220		여비	19,635	21,599	1,964	10.0	384
					01	국내여비	19,635	21,599	1,964	10.0	384
		274				농업연수원기본경비	547,043	566,956	19,913	3.6	384
				110		인건비	243,255	216,399	▲26,856	▲11.0	384
					01	보수	243,255	216,399	▲26,856	▲11.0	384
				210		운영비	232,731	277,729	44,998	19.3	385
					01	일반수용비	133,708	139,819	6,111	4.6	385
					02	공공요금 및 제세	38,029	70,246	32,217	84.7	388
					03	피복비	308	2,326	2,018	655.2	389

[2007년 세출 예산현황 총괄표]

[일반회계 / 농림부]

[단위:천원, %]

분야	부문	프로그램	단위사업	세부사업	목	세목	2006년예산(A)	2007년예산(C)	증감(C-A)	증감율(C/A)	페이지
						07	2,560	3,200	640	25.0	389
						임차료					
						08	34,216	25,257	▲8,959	▲26.2	389
						연료비					
						09	9,619	22,590	12,971	134.8	390
						시설장비유지비					
						10	11,906	11,906	0	-	390
						차량·선박비					
						11	2,385	2,385	0	-	390
						재료비					
				220		여비	37,373	41,110	3,737	10.0	391
						01	27,789	26,578	▲1,211	▲4.4	391
						국내여비					
						02	9,584	14,532	4,948	51.6	392
						국외여비					
				240		업무추진비	15,410	15,718	308	2.0	393
						02	15,410	15,718	308	2.0	393
						관서업무비					
				430		기타유형자산	18,274	16,000	▲2,274	▲12.4	393
						01	18,274	16,000	▲2,274	▲12.4	393
						자산취득비					
			275			농업연수원전산운영경비	54,253	59,038	4,785	8.8	393
						210	53,396	58,095	4,699	8.8	393
						운영비					
						01	5,049	13,336	8,287	164.1	393
						일반수용비					
						02	40,843	44,759	3,916	9.6	393
						공공요금 및 제세					
						09	7,504	0	▲7,504	▲100.0	
						시설장비유지비					
				220		여비	857	943	86	10.0	394
						01	857	943	86	10.0	394
						국내여비					
				276		농업연수원공익근무요원운용	1,943	1,943	0	-	394
						210	1,380	1,324	▲56	▲4.1	394
						운영비					
						03	67	150	83	123.9	394
						피복비					
						04	1,313	1,174	▲139	▲10.6	394
						급량비					
				220		여비	563	619	56	9.9	394
						01	563	619	56	9.9	394
						국내여비					
			277			수의과학검역원기본경비	1,830,296	2,166,267	335,971	18.4	394

[2007년 세출 예산현황 총괄표]

[일반회계/ 농림부]

[단위:천원, %]

분야	부문	프로그램	단위사업	세부사업	목	세목	2006년예산(A)	2007년예산(C)	증감(C-A)	증감율(C/A)	페이지
				210		운영비	1,155,291	1,391,669	236,378	20.5	394
					01	일반수용비	175,075	344,096	169,021	96.5	394
					02	공공요금 및 제세	314,910	343,247	28,337	9.0	397
					03	피복비	50,755	54,950	4,195	8.3	400
					07	임차료	118,100	124,900	6,800	5.8	401
					08	연료비	190,945	179,545	▲11,400	▲6.0	402
					09	시설장비유지비	94,962	102,962	8,000	8.4	405
					10	차량·선박비	106,257	133,717	27,460	25.8	406
					11	재료비	4,230	3,195	▲1,035	▲24.5	407
					15	위탁사업비	100,057	105,057	5,000	5.0	408
				220		여비	489,215	538,136	48,921	10.0	409
					01	국내여비	476,957	520,057	43,100	9.0	409
					02	국외여비	12,258	18,079	5,821	47.5	410
				240		업무추진비	21,828	22,265	437	2.0	411
					02	관서업무비	21,828	22,265	437	2.0	411
				430		기타유형자산	163,962	214,197	50,235	30.6	411
					01	자산취득비	163,962	214,197	50,235	30.6	411
				278		수의과학검역원 전산운영경비	965,832	1,038,665	72,833	7.5	412
				210		운영비	789,071	932,435	143,364	18.2	412
					01	일반수용비	40,863	31,363	▲9,500	▲23.2	412
					07	임차료	581,805	883,469	301,664	51.8	412
					09	시설장비유지비	166,403	17,603	▲148,800	▲89.4	412
				260		용역비	122,371	0	▲122,371	▲100.0	
					00	연구개발비	122,371	0	▲122,371	▲100.0	
				430		기타유형자산	54,390	106,230	51,840	95.3	413
					01	자산취득비	54,390	106,230	51,840	95.3	413

[2007년 세출 예산현황 총괄표]

[일반회계/ 농림부]

[단위:천원, %]

분야	부문	프로그램	단위사업	세부사업	목	세목	2006년예산(A)	2007년예산(C)	증감(C-A)	증감율(C/A)	페이지
				279		수의과학검역원공익근무요원운용	183,569	108,783	▲74,786	▲40.7	414
				210		운영비	138,629	59,349	▲79,280	▲57.2	414
					03	피복비	25,637	14,376	▲11,261	▲43.9	414
					04	급량비	112,992	44,973	▲68,019	▲60.2	415
				220		여비	44,940	49,434	4,494	10.0	415
					01	국내여비	44,940	49,434	4,494	10.0	415
				280		식물검역소기본경비	1,640,683	1,889,285	248,602	15.2	415
				210		운영비	1,014,145	1,209,831	195,686	19.3	415
					01	일반수용비	181,234	362,013	180,779	99.7	415
					02	공공요금 및 제세	336,195	373,775	37,580	11.2	417
					03	피복비	78,310	74,280	▲4,030	▲5.1	419
					07	임차료	60,036	59,286	▲750	▲1.2	420
					08	연료비	76,233	73,140	▲3,093	▲4.1	420
					09	시설장비유지비	29,492	26,900	▲2,592	▲8.8	422
					10	차량·선박비	178,339	178,339	0	-	423
					11	재료비	30,306	18,098	▲12,208	▲40.3	423
					15	위탁사업비	44,000	44,000	0	-	425
				220		여비	390,223	449,245	59,022	15.1	425
					01	국내여비	356,680	414,453	57,773	16.2	425
					02	국외여비	33,543	34,792	1,249	3.7	427
				240		업무추진비	16,136	16,459	323	2.0	428
					02	관서업무비	16,136	16,459	323	2.0	428
				430		기타유형자산	220,179	213,750	▲6,429	▲2.9	428
					01	자산취득비	220,179	213,750	▲6,429	▲2.9	428
				281		식물검역소전산운영경비	946,013	1,103,935	157,922	16.7	431
				210		운영비	930,873	905,648	▲25,225	▲2.7	431

[2007년 세출 예산현황 총괄표]

[일반회계/ 농림부]

[단위: 천원, %]

분야	부문	프로그램	단위사업	세부사업	목	세목	2006년예산(A)	2007년예산(C)	증감(C-A)	증감율(C/A)	페이지
						01	24,674	24,480	▲194	▲0.8	431
						일반수용비					
						02	457,380	432,349	▲25,031	▲5.5	431
						공공요금 및 제세					
						07	324,000	324,000	0	-	432
						임차료					
						09	124,819	124,819	0	-	432
						시설장비유지비					
			220			여비	1,940	2,134	194	10.0	433
						01	1,940	2,134	194	10.0	433
						국내여비					
			420			건설비	13,200	0	▲13,200	▲100.0	
						03	13,200	0	▲13,200	▲100.0	
						시설비					
			430			기타유형자산	0	196,153	196,153	순증	433
						01	0	196,153	196,153	순증	433
						자산취득비					
			282			식물검역소공익근무요원운용	85,555	80,873	▲4,682	▲5.5	433
			210			운영비	49,675	41,405	▲8,270	▲16.6	433
						03	1,675	3,350	1,675	100.0	433
						피복비					
						04	48,000	38,055	▲9,945	▲20.7	434
						급량비					
			220			여비	35,880	39,468	3,588	10.0	434
						01	35,880	39,468	3,588	10.0	434
						국내여비					
		7033				농특위운영	1,315,418	1,315,044	▲374	0.0	434
		320				농어촌특별대책위원회운영	1,315,418	1,315,044	▲374	0.0	434
			110			인건비	154,830	154,820	▲10	0.0	434
						02	140,793	147,062	6,269	4.5	434
						기타직보수					
						03	14,037	7,758	▲6,279	▲44.7	435
						일용임금					
			210			운영비	620,828	620,828	0	-	435
						01	324,171	324,171	0	-	435
						일반수용비					
						02	15,157	15,157	0	-	437
						공공요금 및 제세					
						05	19,440	19,440	0	-	437
						특근매식비					
						06	67,720	67,720	0	-	437
						운영수당					

[2007년 세출 예산현황 총괄표]

[일반회계/ 농림부]

[단위:천원, %]

분야	부문	프로그램	단위사업	세부사업	목	세목	2006년예산(A)	2007년예산(C)	증감(C-A)	증감율(C/A)	페이지
						07 임차료	15,840	15,840	0	-	438
						09 시설장비유지비	160,020	160,020	0	-	438
						10 차량·선박비	12,000	12,000	0	-	438
						16 기타운영비	6,480	6,480	0	-	438
			220			여비	136,110	124,496	▲11,614	▲8.5	438
						01 국내여비	60,774	50,773	▲10,001	▲16.5	438
						02 국외여비	75,336	73,723	▲1,613	▲2.1	438
			240			업무추진비	112,000	111,250	▲750	▲0.7	440
						01 사업추진비	112,000	111,250	▲750	▲0.7	440
			250			직무수행경비	64,650	76,650	12,000	18.6	440
						01 직급보조비	14,400	26,400	12,000	83.3	440
						02 월정직책급	50,250	50,250	0	-	441
			260			용역비	207,000	207,000	0	-	441
						00 연구개발비	207,000	207,000	0	-	441
			420			건설비	10,000	10,000	0	-	441
						03 시설비	10,000	10,000	0	-	441
			430			기타유형자산	10,000	10,000	0	-	441
						01 자산취득비	10,000	10,000	0	-	441
		7034				농림행정혁신	892,502	3,751,421	2,858,919	320.3	441
			324			국유재산실태조사	0	2,700,000	2,700,000	순증	441
						260 용역비	0	2,700,000	2,700,000	순증	441
						00 연구개발비	0	2,700,000	2,700,000	순증	441
			325			혁신과제추진	254,100	252,421	▲1,679	▲0.7	442
						210 운영비	189,100	192,421	3,321	1.8	442
						01 일반수용비	189,100	192,421	3,321	1.8	442
						260 용역비	25,000	23,000	▲2,000	▲8.0	442

[2007년 세출 예산현황 총괄표]

[일반회계 / 농림부]

[단위:천원, %]

분야	부문	프로그램	단위사업	세부사업	목	세목	2006년예산(A)	2007년예산(C)	증감(C-A)	증감율(C/A)	페이지
						00	25,000	23,000	▲2,000	▲8.0	443
						연구개발비					
						430	40,000	37,000	▲3,000	▲7.5	443
						기타유형자산					
						01	40,000	37,000	▲3,000	▲7.5	443
						자산취득비					
						330	638,402	799,000	160,598	25.2	443
						행정서비스혁신능력개발					
						210	354,400	385,000	30,600	8.6	443
						운영비					
						01	354,400	385,000	30,600	8.6	443
						일반수용비					
						220	194,002	213,402	19,400	10.0	443
						여비					
						01	194,002	163,402	▲30,600	▲15.8	443
						국내여비					
						02	0	50,000	50,000	순증	443
						국외여비					
						260	90,000	89,598	▲402	▲0.4	444
						용역비					
						00	90,000	89,598	▲402	▲0.4	444
						연구개발비					
						430	0	111,000	111,000	순증	444
						기타유형자산					
						01	0	111,000	111,000	순증	444
						자산취득비					
						7036	0	200,000	200,000	순증	444
						삶의질위원회					
						321	0	200,000	200,000	순증	444
						농림어업인삶의질향상위원회운영					
						210	0	176,533	176,533	순증	444
						운영비					
						01	0	154,693	154,693	순증	444
						일반수용비					
						06	0	21,840	21,840	순증	445
						운영수당					
						220	0	20,000	20,000	순증	445
						여비					
						01	0	3,944	3,944	순증	445
						국내여비					
						02	0	16,056	16,056	순증	445
						국외여비					
						240	0	3,467	3,467	순증	446
						업무추진비					
						01	0	3,467	3,467	순증	446
						사업추진비					
						8000	3,278,673,440	3,705,284,000	426,610,560	13.0	446
						회계간거래(전출금)					
						8010	3,278,673,440	3,705,284,000	426,610,560	13.0	446
						회계간전출(일반회계)					
						800	2,902,913,440	3,194,921,000	292,007,560	10.1	446
						농특회계로의전출금(일반회계)					

[2007년 세출 예산현황 총괄표]

[일반회계 / 농림부]

[단위 : 천원 , %]

분야	부문	프로그램	단위사업	세부사업	목	세목	2006년예산(A)	2007년예산(C)	증감(C-A)	증감율(C/A)	페이지
					610	전출금 등	2,902,913,440	3,194,921,000	292,007,560	10.1	446
					02	기타특별회계전출금	2,902,913,440	3,194,921,000	292,007,560	10.1	446
			801	양곡수매사업지원(일반회계)			375,760,000	510,363,000	134,603,000	35.8	446
					610	전출금 등	375,760,000	510,363,000	134,603,000	35.8	446
					04	비금융공기업경상전출금	375,760,000	510,363,000	134,603,000	35.8	446
		8400	회계기금간거래(전출금)				341,310,000	308,953,846	▲32,356,154	▲9.5	446
				8410	회계기금간전출(일반회계)		341,310,000	308,953,846	▲32,356,154	▲9.5	446
				840	농지관리기금지원(일반회계)		80,000,000	40,000,000	▲40,000,000	▲50.0	446
					610	전출금 등	80,000,000	40,000,000	▲40,000,000	▲50.0	446
					03	공공기금전출금	80,000,000	40,000,000	▲40,000,000	▲50.0	447
			841	양곡증권정리기금원리금상환(일반회계)			261,310,000	268,953,846	7,643,846	2.9	447
					610	전출금 등	261,310,000	268,953,846	7,643,846	2.9	447
					03	공공기금전출금	261,310,000	268,953,846	7,643,846	2.9	447

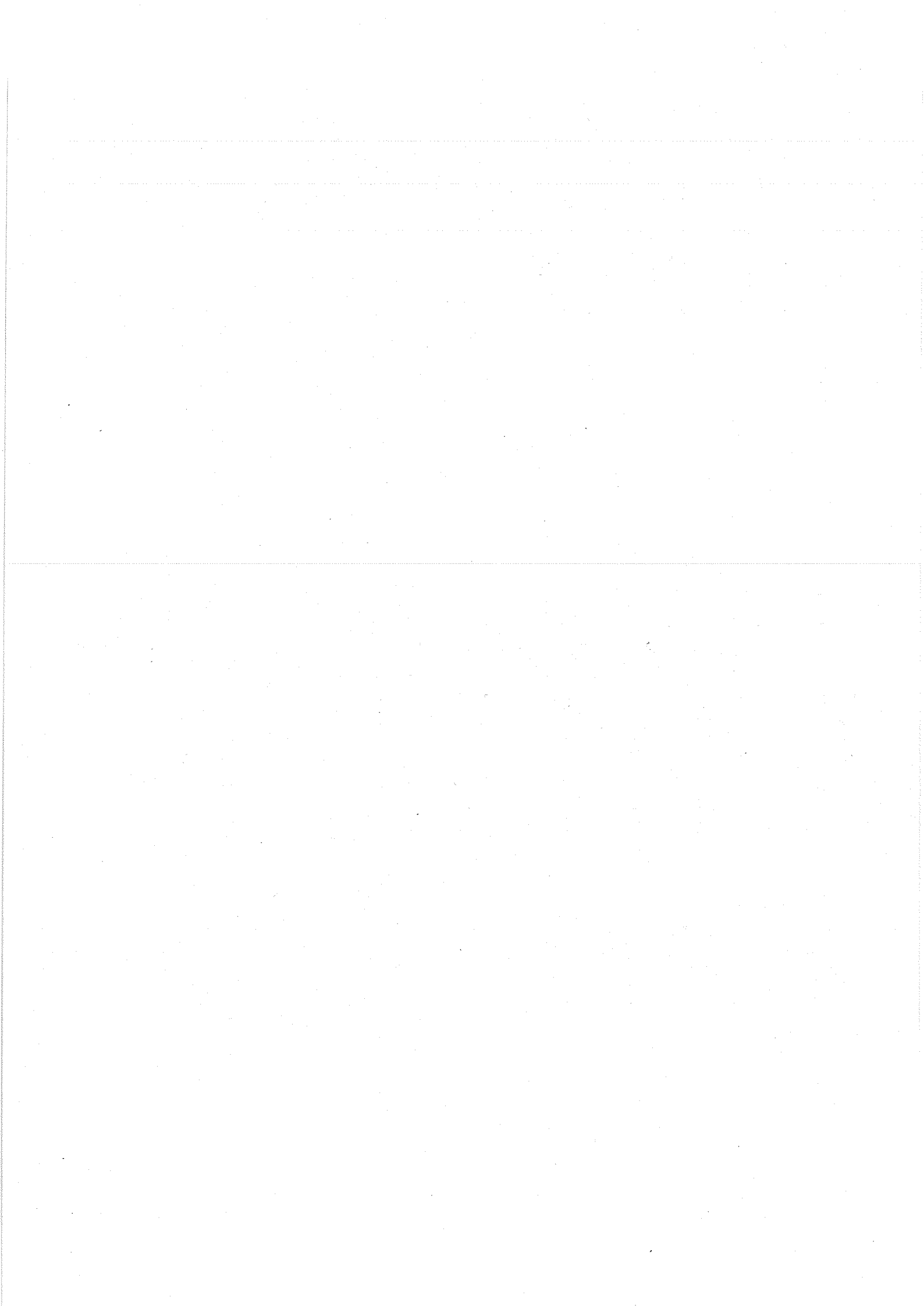

나. 세출예산 내역서

[단위:천원,1\$]

분야 부문	프로그램 단위사업	세부사업 세사업	구	내역	2007년예산
[11220]				[일반회계]	5,392,450,277 \$10,087,482
[100]				농림해양수산	5,392,450,277 \$10,087,482
[101]				농업·농촌	5,392,450,277 \$10,087,482
	[1000]			농가경영안정농업금융	638,021,000
	[1034]			자금이차보전	623,621,000
		[540]		정책자금이차보전	232,584,000
			[320]	민간이전	232,584,000
				[320-05] 이차보전금	232,584,000
				1. 농축산경영자금이차보전	96,637,000
				가. 이차보전 80,637,000,000=	80,637,000
				나. 손실보전료 3,200,000,000,000*0.5%=	16,000,000
				2. 농기계구입자금이차보전	
				15,834,000,000=	15,834,000
				3. 재해복구자금 이차보전	
				19,097,000,000=	19,097,000
				4. 재해농가이자감면 이차보전	
				1,986,000,000=	1,986,000
				5. 미곡종합처리장운영자금 이차보전	
				38,097,000,000=	38,097,000
				6. 농업종합자금 이차보전	
				50,435,000,000=	50,435,000
				7. 농기계사후관리지원이차보전	
				355,000,000=	355,000
				8. 농촌주택정비자금 이차보전	
				829,000,000=	829,000
				9. 우수후계농업경영인추가지원	
				4,110,000,000=	4,110,000
				10. 창업농업육성자금 이차보전	
				1,950,000,000=	1,950,000
				11. 협동조합합병자금	
				3,014,000,000=	3,014,000
				12. 신규후계농업인육성	

101-1034-540-320 : 농업·농촌-자금이차보전-정책자금이차보전-민간이전

분야 부문	프로그램 단위사업	세부사업 세사업	목	내역	2007년예산
				240,000,000=	240,000
		[541]		부채대책자금이차보전	391,037,000
			[320]	민간이전	391,037,000
				[320-01] 민간경상보조	14,774,000
				1.부채 상황 인센티브 14,774,000,000원=	14,774,000
				[320-05] 이차보전금	376,263,000
				1. 정책자금상환연기이차보전 71,390,000,000원=	71,390,000
				2. 상호금융대체자금이차보전 212,182,000,000원=	212,182,000
				3. 농업경영개선자금이차보전 31,490,000,000원=	31,490,000
				4. 연대보증 해소자금이차보전 8,679,000,000원=	8,679,000
				5. 농업경영회생자금이차보전 13,733,000,000원=	13,733,000
				6. 정책자금대체자금이차보전 38,789,000,000원=	38,789,000
	[1037]			농협구조개선지원	14,400,000
		[543]		농협구조개선이차보전	14,400,000
			[320]	민간이전	14,400,000
				[320-01] 민간경상보조	14,400,000
				1.농협구조개선자금 200,000,000,000*7.2%=	14,400,000
	[1100]			농업경영체육성	350,000
	[1133]			농업인의날행사	350,000
		[325]		농업인의날행사지원	350,000
			[320]	민간이전	350,000
				[320-01] 민간경상보조	350,000
				1. 농업인의 날 행사	

분야 부문	프로그램 단위사업	세부사업 세사업	구 목	내역	2007년예산
				350,000,000원=	350,000
	[2100]			양곡생산유통지원	236,911,000
	[2134]			비료농약적자보전	236,911,000
		[326]		비료계정적자보전	140,745,000
			[320]	민간이전	140,745,000
				[320-01] 민간경상보조	140,745,000
				1. 비료계정적자보전	140,745,000
				가. 원금상환	
				117,772,000,000원=	117,772,000
				나. 이자상환	
				22,973,000,000원=	22,973,000
		[327]		농약계정적자보전	96,166,000
			[320]	민간이전	96,166,000
				[320-01] 민간경상보조	96,166,000
				1. 농약계정 적자보전	96,166,000
				가. 원금상환	
				91,604,000,000원=	91,604,000
				나. 이자상환	
				4,562,000,000원=	4,562,000
	[2400]			친환경농업육성	47,250,000
	[2432]			유기질비료지원	47,250,000
		[382]		유기질비료지원	47,250,000
			[320]	민간이전	47,250,000
				[320-05] 이차보전금	47,250,000
				1. 유기질비료지원	
				1,350,000톤*35,000원 =	47,250,000
	[4000]			농업생산기반확충	168,220,000
	[4037]			농촌공사시설관리지원	168,220,000
		[306]		농촌공사수리시설유지관리	148,220,000
			[320]	민간이전	148,220,000

101-4037-306-320 : 농업 · 농촌-농촌공사시설관리지원-농촌공사수리시설유지관리-민간이전

분야 부문	프로그램 단위사업	세부사업 세사업	목	내역	2007년예산
				[320-01] 민간경상보조	148,220,000
				1. 한국농촌공사 수리시설유지관리지원 147,970,000,000원=	147,970,000
				2. 농업생산기반정비사업 통계연보 발간 250,000,000원 =	250,000
		[307]		농촌공사출자	20,000,000
			[460]	출자금	20,000,000
				[460-01] 일반출자금	20,000,000
				1. 한국농촌공사 출자금 20,000,000,000원 =	20,000,000
	[5000]			농업국제통상협력	11,347,526 \$9,378,894
	[5031]			농업협상지원	11,347,526 \$9,378,894
		[300]		농업협상및농업협력지원	2,521,127 \$314,683
			[210]	운영비	919,618 \$120,000
				[210-01] 일반수용비	889,618 \$120,000
				1. 전문변호사 자문료(1년) 가. 국제변호사 \$10,000* 1인*12월 = 나. 국내변호사 2,000,000원*2인*12월 =	162,000 \$120,000 114,000 \$120,000 48,000
				2. 해외농업전문가 자문관 15,000,000* 4인*4회 =	240,000
				3. 농업협상 관련 사무기기 유지비 및 소모품 구입 200,000* 12월 =	2,400
				4. 농업협력 관련 제2외국어 번역료(불어, 서반어 등) 50,000원*P100*2회=	10,000
				5. 협상대책 자료 유인비 가. WTO분야별 협상자료 {(11,960원+139원*5)*250P+(12,080원+156원*5)*5P}*3회= 나. 협상관련 기초자료 1,311,500원 *10회 =	22,799 9,684 13,115

101-5031-300-210 : 농업 · 농촌-농업협상지원-농업협상및농업협력지원-운영비

분야 부문	프로그램 단위사업	세부사업 세사업	목	내역	2007년예산
				6. 협상동향 및 추진상황 설명자료 $\{(12,040\text{원} \times 50P) + (12,150\text{원} \times 5P)\} \times 10\text{회} =$	6,628
				7. 협상동향 홍보 리후렛(32절) $\{14,390\text{원} + (55 \times 30,000\text{원})\} \times 10P \times 5\text{회} =$	83,220
				8. 농업협상 홍보용 책자 제작 $\{14,390\text{원} + (55 \times 4,000\text{원})\} \times 50P \times 4\text{회} =$	46,878
				9. 홍보 리후렛(16절, 양면) $\{25,400\text{원} + (101 \times 30,000)\} \times 2P \times 4\text{회} =$	24,443
				10. 언론인 등 전문가용 홍보책자 $\{35,700\text{원} + (44 \times 500)\} \times 250P \times 2\text{회} =$	28,850
				11. 협상관련 홍보자료 송부 $1,000,000 \times 4\text{회} =$	4,000
				11. 협상관련 정보지 구독 등 정보이용료 $200,000 \times 12\text{월} =$	2,400
				12. 조류인플루엔자 진단기술 연수 $40,000,000 =$	40,000
				13. 국제식물검역기준 마련을 위한 국제워크샵 $150,000,000\text{원} =$	150,000
				14. 한.브라질 농업정책 워크샵 $30,000,000 =$	30,000
				15. 한.몽골 농업교류센터 설치운영 $36,000,000 =$	36,000
				[210-06] 운영수당	10,000
				1. 농업통상정책협의회 위원수당 $100,000\text{원} \times 25\text{인} \times 4\text{회} =$	10,000
				[210-07] 임차료	20,000
				1. 농업협력·국제회의 개최(회의장, 차량) $10,000,000 =$	10,000
				2. 국제식물검역 기준마련을 위한 국제워크샵 $10,000,000 =$	10,000
			[220]	여비	470,989 \$139,883
				[220-02] 국외여비	470,989 \$139,883

101-5031-300-220 : 농업 · 농촌-농업협상지원-농업협상및농업협력지원-여비

분야 부문	프로그램 단위사업	세부사업 세사업	구	내역	2007년예산
				1. WTO 협상 주요국 방문(각료급, EU, WTO본부, 2회) (제네바, 장관, 2~3급 1, 4-5급 3, 6일)	44,924 \$11,826
				가. 항공료	
				4,156,900원*1인*0.8* 2 * 2회=	13,302
				2,981,700원*1인*0.8* 2 * 2회=	9,541
				1,585,700원*3인*0.57* 2 * 2회=	10,846
				나. 일비	
				\$60*1인*6일* 2회=	684 \$720
				\$35*1인*6일* 2회=	399 \$420
				\$30*3인*6일* 2회=	1,026 \$1,080
				다. 숙박비	
				\$307*1인*4일* 2회=	2,333 \$2,456
				\$120*1인*4일* 2회=	912 \$960
				\$95 *3인*4일* 2회=	2,166 \$2,280
				라. 식비	
				\$136*1인*5일* 2회=	1,292 \$1,360
				\$78 *1인*5일* 2회=	741 \$780
				\$59 *3인*5일* 2회=	1,682 \$1,770
				2. WTO 협상 주요국 방문(각료급, 미국, 2회) (뉴욕, 장관, 2~3급 1, 4-5급 3, 5일)	55,170 \$12,066
				가. 항공료	
				4,572,300원*1인*0.8* 2 * 2회=	14,631
				3,109,500원*1인*0.8* 2 * 2회=	9,950
				2,125,000원*3인*0.75* 2 * 2회=	19,125
				나. 일비	
				\$60*1인*5일* 2회=	570 \$600
				\$35*1인*5일* 2회=	333 \$350
				\$30*3인*5일* 2회=	855 \$900
				다. 숙박비	
				\$387*1인*3일* 2회=	2,206 \$2,322
				\$166*1인*3일* 2회=	946 \$996
				\$145*3인*3일* 2회=	2,480 \$2,610
				라. 식비	

분야 부문	프로그램 단위사업	세부사업 세사업	목	내역	2007년예산
				\$186*1인*4일* 2회=	1,414
					\$1,488
				\$107 *1인*4일* 2회=	813
					\$856
				\$81*3인*4일* 2회=	1,847
					\$1,944
				3. WTO 협상 주요국 방문(각료급, 대양주 케인즈그룹 1회)	
				(장관, 2~3급 1, 4-5급 3, 7일)	16,050
					\$5,722
				가. 항공료	
				2,251,100원*1인*0.8* 2 * 1회=	3,602
				1,699,800원*1인*0.8* 2 * 1회=	2,720
				1,459,400원*3인*0.49* 2 * 1회=	4,291
				나. 일비	
				\$60*1인*7일* 1회=	399
					\$420
				\$35*1인*7일* 1회=	233
					\$245
				\$30*3인*7일* 1회=	599
					\$630
				다. 숙박비	
				\$233*1인*5일* 1회=	1,107
					\$1,165
				\$92*1인*5일* 1회=	437
					\$460
				\$70*3인*5일* 1회=	998
					\$1,050
				라. 식비	
				\$102*1인*6일* 1회=	581
					\$612
				\$58 *1인*6일* 1회=	331
					\$348
				\$44 *3인*6일* 1회=	752
					\$792
				4. WTO 협상관련 한.일 각료회의	
				(동경, 장관, 2~3급 1, 4-5급 3, 4일)	9,051
					\$5,848
				가. 항공료	
				594,500원*1인*0.8* 2 * 1회=	951
				498,200원*1인*0.8* 2 * 1회=	797
				342,500원*3인*0.85* 2 * 1회=	1,747
				나. 일비	
				\$60*1인*4일* 1회=	228
					\$240
				\$35*1인*4일* 1회=	133
					\$140
				\$30*3인*4일* 1회=	342
					\$360
				다. 숙박비	
				\$387*1인*3일* 1회=	1,103
					\$1,161

분야 구분	프로그램 단위사업	세부사업 세사업	계	내역	2007년예산
				\$166*1인*3일* 1회=	473
				\$145*3인*3일* 1회=	\$498
					1,240
				라. 식비	\$1,305
				\$186*1인*4일* 1회=	707
				\$107*1인*4일* 1회=	\$744
				\$81 *3인*4일* 1회=	407
					\$428
					923
					\$972
				5. WTO 협상관련 한.중 각료회의	
				(북경, 장관, 2~3급 1, 4-5급 3, 3일)	6,574
				가. 항공료	\$3,152
				511,900원*1인*0.9* 2 * 1회=	921
				441,300원*1인*0.9* 2 * 1회=	794
				353,000원*3인*0.88* 2 * 1회=	1,864
				나. 일비	
				\$60*1인*3일* 1회=	171
				\$35*1인*3일* 1회=	\$180
				\$30*3인*3일* 1회=	100
					\$105
					257
					\$270
				다. 숙박비	
				\$307*1인*2일* 1회=	583
				\$120*1인*2일* 1회=	\$614
				\$95*3인*2일* 1회=	228
					\$240
					542
					\$570
				라. 식비	
				\$136*1인*3일* 1회=	388
				\$78*1인*3일* 1회=	\$408
				\$59 *3인*3일* 1회=	222
					\$234
					504
					\$531
				6. WTO 협상 주요국과의 협의(미국, 1회)	
				(워싱턴, 차관, 2~3급 1, 4-5급 2, 5일)	23,113
				가. 항공료	\$4,679
				4,572,300원*1인*0.8* 2 * 1회=	7,316
				3,109,500원*1인*0.8* 2 * 1회=	4,975
				2,125,000원*2인*0.75* 2 * 1회=	6,375
				나. 일비	
				\$50*1인*5일* 1회=	238
				\$35*1인*5일* 1회=	\$250
					166
					\$175

분야 부문	프로그램 단위사업	세부사업 세사업	종	내역	2007년예산
				\$30*2인*5일* 1회=	285 \$300
				다. 숙박비	
				\$290*1인*3일* 1회=	827 \$870
				\$166*1인*3일* 1회=	473 \$498
				\$145*2인*3일* 1회=	827 \$870
				라. 식비	
				\$160*1인*4일* 1회=	608 \$640
				\$107 *1인*4일* 1회=	407 \$428
				\$81*2인*4일* 1회=	616 \$648
				7. WTO 주요협상국 방문(EU)	
				(브뤼셀, 차관, 4-5급 2, 5일)	11,220 \$3,578
				가. 항공료	
				2,627,800원*1인*0.8* 2 * 1회=	4,204
				1,585,700원*2인*0.57* 2 * 1회=	3,615
				나. 일비	
				\$50*1인*5일* 1회=	238 \$250
				\$30*2인*5일* 1회=	285 \$300
				다. 숙박비	
				\$290*1인*3일* 1회=	827 \$870
				\$145*2인*3일* 1회=	827 \$870
				라. 식비	
				\$160*1인*4일* 1회=	608 \$640
				\$81 *2인*4일* 1회=	616 \$648
				8. WTO 주요협상국 방문(대양주 케인즈그룹 1회)	
				(호주, 차관, 4-5급 2, 5일)	8,551 \$2,198
				가. 항공료	
				2,251,100원*1인*0.8* 2 * 1회=	3,602
				1,459,400원*2인*0.49* 2 * 1회=	2,860
				나. 일비	
				\$50*1인*5일* 1회=	238 \$250
				\$30*2인*5일* 1회=	285 \$300
				다. 숙박비	
				\$176*1인*3일* 1회=	502 \$528

분야 부문	프로그램 단위사업	세부사업 세사업	구	내역	2007년 예산
				\$70*2인*3일* 1회=	399 \$420
				라. 식비	
				\$87*1인*4일* 1회=	331 \$348
				\$44 *2인*4일* 1회=	334 \$352
				9. WTO 주요협상국 방문(스위스, 2회)	
				(제네바, 차관 ,2-3급 1, 4-5급 1, 5일)	31,673 \$5,792
				가. 항공료	
				4,156,900원*1인*0.8* 2 * 2회=	13,302
				2,891,700원*1인*0.8* 2 * 2회=	9,253
				1,585,700원*1인*0.57* 2 * 2회=	3,615
				나. 일비	
				\$50*1인*5일* 2회=	475 \$500
				\$35*1인*5일* 2회=	333 \$350
				\$30*1인*5일* 2회=	285 \$300
				다. 숙박비	
				\$220*1인*3일* 2회=	1,254 \$1,320
				\$120*1인*3일* 2회=	684 \$720
				\$95 *1인*3일* 2회=	542 \$570
				라. 식비	
				\$117*1인*4일* 2회=	889 \$936
				\$78 *1인*4일* 2회=	593 \$624
				\$59 *1인*4일* 2회=	448 \$472
				10. WTO 농업위원회(스위스 4회)	
				(제네바, 2-3급 1, 4-5급 3, 7일)	57,033 \$17,720
				가. 항공료	
				2,891,700원*1인*0.8*2*4회=	18,507
				1,585,700원*3인*0.57*2*4회=	21,692
				나. 일비	
				\$35*1인*7일* 4회=	931 \$980
				\$30*3인*7일* 4회=	2,394 \$2,520
				다. 숙박비	
				\$120*1인*5일* 4회=	2,280 \$2,400
				\$95 *3인*5일* 4회=	5,415 \$5,700

[단위:천원, 1\$]

분야 구분	프로그램 단위사업	세부사업 세사업	구분	내역	2007년예산
				라. 식비	
				\$78 *1인*6일* 4회=	1,778
					\$1,872
				\$59 *3인*6일* 4회=	4,036
					\$4,248
				11. WTO 농산물분야 양자협상(스위스, 10회)	
				(제네바, 2-3급1, 4-5급 3, 7일)	122,485
					\$44,300
				가. 항공료	
				2,891,700원*1인*0.8* 2 * 8회=	37,014
				1,585,700원*3인*0.57* 2 * 8회=	43,385
				나. 일비	
				\$35*1인*7일* 10회=	2,328
					\$2,450
				\$30*3인*7일* 10회=	5,985
					\$6,300
				다. 숙박비	
				\$120*1인*5일* 10회=	5,700
					\$6,000
				\$95 *3인*5일* 10회=	13,538
					\$14,250
				라. 식비	
				\$78 *1인*6일* 10회=	4,446
					\$4,680
				\$59 *3인*6일* 10회=	10,089
					\$10,620
				13. ATCWG총회 및 워크샵 참석(호주, 2회)	
				(시드니, 4-5급 2, 6일)	9,589
					\$2,720
				가. 항공료	
				1,459,400원*2인*0.6* 2 * 2회=	7,005
				나. 일비	
				\$30*2인*6일* 2회=	684
					\$720
				다. 숙박비	
				\$70*2인*4일* 2회=	1,064
					\$1,120
				라. 식비	
				\$44 *2인*5일* 2회=	836
					\$880
				14. ATCWG 농업생명공학연구개발 소위원회참석(호주, 2회)	
				(시드니, 4-5급 2, 4일)	8,495
					\$1,568
				가. 항공료	
				1,459,400원*2인*0.6* 2 * 2회=	7,005
				나. 일비	
				\$30*2인*4일* 2회=	456
					\$480

분야 부문	프로그램 단위사업	세부사업 세사업	목	내역	2007년예산
				다. 숙박비 \$70*2인*2일* 2회=	532 \$560
				라. 식비 \$44 *2인*3일* 2회=	502 \$528
				15.한일기술협력 위원회(일본, 1회) (동경, 4-5급 2, 4일)	2,406 \$1,306
				가. 항공료 342,500원*2인*0.85* 2 * 1회=	1,165
				나. 일비 \$30*2인*4일* 1회=	228 \$240
				다. 숙박비 \$145*2인*2일* 1회=	551 \$580
				라. 식비 \$81 *2인*3일* 1회=	462 \$486
				16. 한.알제리 농업협력위원회 (알제리, 4-5급 3, 7일)	13,451 \$2,172
				가. 항공료 2,530,400원*3인*0.75*2*1회=	11,387
				나. 일비 \$26*3인*7일*1회=	519 \$546
				다. 숙박비 \$64*3인*5일*1회=	912 \$960
				라. 식비 \$37*3인*6일*1회=	633 \$666
				17. 한불 농업협력위원회 (파리, 4-5급 3, 7일)	8,088 \$2,805
				가. 항공료 1,585,700원*3인*0.57*2*1회=	5,423
				나. 일비 \$30*3인*7일*1회=	599 \$630
				다. 숙박비 \$145*3인*5일*1회=	2,066 \$2,175
				라. 식비	

분야 부문	프로그램 단위사업	세부사업 세사업	종 목	내 역	2007년예산
				\$81*인*6일*1회=	
			18. 한.중 농업협력위원회		
			(북경, 2-3급1,4-5급4,6급1, 6일)		8,368 \$6,373
			가. 항공료		
			511,900원*1인*0.88=		450
			441,000원*4인*0.88=		1,552
			353,000원*1인*0.88=		311
			나. 일비		
			\$35*1인*6일=		200 \$210
			\$35*4인*6일=		798 \$840
			\$35*1인*6일=		200 \$210
			다. 숙박비		
			\$120*1인*5일=		570 \$600
			\$95*4인*5일=		1,805 \$1,900
			\$87*1인*5일=		413 \$435
			라. 식비		
			\$78*1인*6일=		445 \$468
			\$59*4인*6일=		1,345 \$1,416
			\$49*1인*6일=		279 \$294
			19. 한.칠레 경제공동위		
			(산티아고, 4-5급1,7일)		5,362 \$824
			가. 항공료		
			3,052,300원*1인*0.75*2=		4,578
			나. 일비		
			\$30*1인*7일=		200 \$210
			다. 숙박비		
			\$70*1인*5일=		333 \$350
			라. 식비		
			\$44*1인*6일=		251 \$264
			20. 한,프랑스 경제공동위		
			(파리,4-5급1,5일)		2,672 \$909
			가. 항공료		
			1,585,700원*1인*0.57*2=		1,808

분야 부문	프로그램 단위사업	세부사업 세사업	종	내역	2007년예산
				나. 일비 \$30*1인*5일=	143 \$150
				다. 숙박비 \$145*1인*3일=	413 \$435
				라. 식비 \$81*1인*4일=	308 \$324
				21. 한.태, 한.베트남 경제공동위 (호치민, 4-5급1 4일) (방콕, 4-5급1,4일)	2,602 \$924
				가. 항공료 637,800원*1인*0.65*2=	829
				688,800원*1인*0.65*2=	895
				나. 일비 \$30*2인*4일=	228 \$240
				다. 숙박비 \$70*2인*3일=	399 \$420
				라. 식비 \$44*2인*3일=	251 \$264
				22. 한.러 경제공동위 (모스크바, 4-5급1, 4일, 1회)	2,076 \$462
				가. 항공료 1,435,800원*1인*0.57*2*1회=	1,637
				나. 일비 \$30*1인*4일*1회=	114 \$120
				다. 숙박비 \$70*1인*3일*1회=	200 \$210
				라. 식비 \$44*1인*3일*1회=	125 \$132
				23. 농업협력위원회 부대행사 (북경 또는 일본, 2-3급1,4-5급5, 3일)	5,183 \$2,939
				가. 항공료 511,900원*1인*0.88=	450
				441,000원*5인*0.88=	1,940

분야 부문	프로그램 단위사업	세부사업 세사업	목	내역	2007년예산
				나. 일비 $\$35 \times 1 \text{인} \times 3 \text{일} =$ $\$35 \times 5 \text{인} \times 3 \text{일} =$ 다. 숙박비 $\$120 \times 1 \text{인} \times 2 \text{일} =$ $\$95 \times 5 \text{인} \times 2 \text{일} =$ 라. 식비 $\$78 \times 1 \text{인} \times 3 \text{일} =$ $\$59 \times 5 \text{인} \times 3 \text{일} =$ 24. 남미지역 농업개혁정책 및 농산물유통관리분야 전문가 파견 $16,853,000 =$	100 \$105 499 \$525 228 \$240 903 \$950 222 \$234 841 \$885 16,853
			[240]	업무추진비	66,520 \$54,800
				[240-01] 사업추진비	66,520 \$54,800
				1. 협상대책단 운영비 가. 농업통상정책협의회 개최 $30,000 \text{원} \times 23 \text{인} \times 4 \text{회} =$ 나. 기자단 브리핑, 설명회 등 $30,000 \text{원} \times 12 \text{인} \times 10 \text{회} =$ 2. 해외출장 지원경비 가. 장관 (6회) $\$5,400 \times 1 \text{인} \times 6 \text{회} =$ 나. 차관 (4회) $\$3,600 \times 1 \text{인} \times 4 \text{회} =$ 다. 국장 (8회) $\$1,000 \times 1 \text{인} \times 8 \text{회} =$ 3. 협상관련 방한 외빈홍보 가. 연회비 $30,000 \text{원} \times 6 \text{인} \times 15 \text{회} =$ 나. 선물비 $40,000 \text{원} \times 6 \text{인} \times 15 \text{회} =$ 4. 외빈면담, 방한외빈 격려 가. 연회비 $30,000 \text{원} \times 30 \text{인} =$	6,360 2,760 3,600 52,060 \$54,800 30,780 \$32,400 13,680 \$14,400 7,600 \$8,000 6,300 2,700 3,600 1,800 900

분야 부문	프로그램 단위사업	세부사업 세사업	구분	내역	2007년예산
				나. 기념품 등 30,000원* 30인=	900
			[320]	민간이전	950,000
				[320-01] 민간경상보조	950,000
				1. 브라질 농촌개발 및 농업자원관리 공동연구 50,000,000원=	50,000
				2. 한·몽골 축산물 위생관리시스템 구축공동연구 100,000,000원=	100,000
				3. 몽골 축산물 전문가 기술연수 50,000,000원=	50,000
				4. 아제르바이잔 농업개발 공동연구 100,000,000원=	100,000
				5. CIS지역 재외동포 영농기술지도 250,000,000원=	250,000
				6. 한국농촌 개발경험의 국제이전 시범사업 200,000,000원=	200,000
				7. 아세안국가 신선농산물 유통기술 개발지원 150,000,000원=	150,000
				8. 연구기관, 단체, 토론회 지원 50,000,000원=	50,000
			[340]	해외이전	114,000
				[340-02] 국제부담금	114,000
				1. 한·몽골 농업교류센터 설치운영 114,000,000원=	114,000
		[310]		FAO한국협회지원	215,399
			[320]	민간이전	215,399
				[320-01] 민간경상보조	215,399
				1. FAO한국협회지원	215,399
				가. 인건비 84,493,000원=	84,493
				나. FAO 정보·자료 발간비 72,525,000원=	72,525

[단위:천원, 1\$]

분야 부문	프로그램 단위사업	세부사업 세사업	구	내역	2007년예산
				다. FAO 관련 국제회의 참가 6,443,000원=	6,443
				라. FAO 아태지역 농정포럼 국제세미나 개최 31,688,000원=	31,688
				마. FAO 아시아 식문화발전 방안에 관한 국제워크샵 20,250,000원=	20,250
		[530]		국제기구분담금지원	8,611,000 \$9,064,211
			[340]	해외이전	8,611,000 \$9,064,211
				[340-02] 국제부담금	8,611,000 \$9,064,211
				1. 국제분담금	8,609,106 \$9,062,217
				가. FAO \$7,365,843=	6,997,551 \$7,365,843
				나. IFAD \$1,000,000=	950,000 \$1,000,000
				바. WFP \$100,000=	95,000 \$100,000
				나. AARDO \$60,900=	57,855 \$60,900
				마. OIE \$102,707=	97,572 \$102,707
				라. UPOV \$34,853=	33,110 \$34,853
				다. IGC \$67,914=	64,518 \$67,914
				사. 조류인플루엔자(AI)방역 국제분담금 \$330,000=	313,500 \$330,000
				2. 조정금(유로화 등) \$1,994=	1,894 \$1,994
	[6000]			농산물품질관리	11,995,000
	[6031]			농관원청사운영	11,995,000
		[350]		청사시설지원	895,000
			[420]	건설비	856,000

101-6031-350-420 : 농업 · 농촌-농관원청사운영-청사시설지원-건설비

분야 부문	프로그램 단위사업	세부사업 세사업	구	내역	2007년예산
				[420-03] 시설비	856,000
				1. 청사대수선비	856,000
				가. 청사방수 등 보수공사 1,712,800,000원*50%-400,000원=	856,000
			[430]	기타유형자산	39,000
				[430-01] 자산취득비	39,000
				1. 키폰주장치 등 3,000,000원*10소=	30,000
				2. 사무실 재래식 난로교체 300,000원*30대=	9,000
		[440]		농관원청사신증축	11,100,000
			[210]	운영비	40,163
				[210-07] 임차료	40,163
				1. 화성출장소 청사임차료 24,163,000원=	24,163
				1. 아산출장소 청사임차료 16,000,000원=	16,000
			[410]	토지매입비	945,015
				[410-00] 토지매입비	945,015
				1. 충북 진천주출장소 신축부지 1,662㎡*378,100원=	628,402
				2. 경남 창녕출장소 신축부지 2,959㎡*107,000원=	316,613
			[420]	건설비	10,031,168
				[420-01] 기본조사 설계비	73,999
				1. 경기 안성출장소 기본조사설계비 861,880,000*3.93%*0.4=	13,549
				2. 강원 정선. 태백출장소 기본조사설계비 1,089,240,000*3.93%*0.4=	17,123
				3. 경북 문경출장소 기본조사설계비 936,120,000*3.93%*0.4=	14,716

분야 부문	프로그램 단위사업	세부사업 세사업	목	내역	2007년예산
				4.충북 진천출장소 기본조사설계비 $904,800,000 \times 3.93\% \times 0.4 =$	14,223
				5.경남 창녕출장소 기본조사설계비 $915,240,000 \times 3.93\% \times 0.4 =$	14,388
				[420-02] 실시설계비	110,997
				1. 경기 안성출장소 청사신축 $861,880,000 \text{원} \times 3.93\% \times 0.6 =$	20,323
				2. 강원 정선.태백출장소 청사신축 $1,089,240,000 \text{원} \times 3.93\% \times 0.6 =$	25,684
				3. 경북 문경출장소 청사신축 $936,120,000 \text{원} \times 3.93\% \times 0.6 =$	22,074
				4. 충북 진천출장소 청사신축 $904,800,000 \text{원} \times 3.93\% \times 0.6 =$	21,335
				5. 경남 창녕출장소 청사신축 $915,240,000 \text{원} \times 3.93\% \times 0.6 =$	21,581
				[420-03] 시설비	9,715,680
				1. 충남 예산출장소 청사신축 $669 \text{m}^2 \times 1,160,000 \text{원} =$	776,040
				2. 전남 영암출장소 청사신축 $639 \text{m}^2 \times 1,160,000 \text{원} =$	741,240
				3. 전북 익산출장소 청사신축 $805 \text{m}^2 \times 1,160,000 \text{원} =$	933,800
				4. 경기 성남.광주출장소 청사신축 $635 \text{m}^2 \times 1,160,000 \text{원} =$	736,600
				5. 충남 서산.태안출장소 청사신축 $811 \text{m}^2 \times 1,160,000 \text{원} =$	940,760
				6. 경기 안성출장소 청사신축 $743 \text{m}^2 \times 1,160,000 \text{원} =$	861,880
				7. 강원 정선.태백출장소 청사신축 $939 \text{m}^2 \times 1,160,000 \text{원} =$	1,089,240
				8. 경북 문경출장소 청사신축 $807 \text{m}^2 \times 1,160,000 \text{원} =$	936,120
				9. 노후출장소 리모델링비	

분야 부문	프로그램 단위사업	세부사업 세사업	목	내역	2007년예산
				100,000,000원*7개소+200,000,000원*10개소=	2,700,000
				[420-04] 감리비	86,292
				1. 충남 예산출장소 청사신축 776,040,000원*1.23%=	9,545
				2. 전남 영암출장소 청사신축 741,240,000원*1.23%=	9,117
				3. 전북 익산출장소 청사신축 933,800,000원*1.23%=	11,486
				4. 경기 성남.광주출장소 청사신축 736,600,000원*1.23%=	9,060
				5. 충남 서산.태안출장소 청사신축 940,760,000원*1.23%=	11,571
				6. 경기 안성출장소 청사신축 861,880,000원*1.23%=	10,601
				7. 강원 정선.태백출장소 청사신축 1,089,240,000원*1.23%=	13,398
				8. 경북 문경출장소 청사신축 936,120,000원*1.23%=	11,514
				[420-05] 시설부대비	44,200
				1. 충남 예산출장소 청사신축 776,040,000원*0.63%=	4,889
				2. 전남 영암출장소 청사신축 741,240,000원*0.63%=	4,670
				3. 전북 익산출장소 청사신축 933,800,000원*0.63%=	5,883
				4. 경기 성남.광주출장소 청사신축 736,600,000원*0.63%=	4,641
				5. 충남 서산.태안출장소 청사신축 940,760,000원*0.63%=	5,927
				6. 경기 안성출장소 청사신축 861,880,000원*0.63%=	5,430
				7. 강원 정선.태백출장소 청사신축 1,089,240,000원*0.63%=	6,862

☎ 101-6031-440-420 : 농업 · 농촌-농관원청사운영-농관원청사신증축-건설비

[단위:천원,1\$]

분야 부문	프로그램 단위사업	세부사업 세사업	목	내역	2007년예산
				8. 경북 문경출장소 청사신축 936,120,000원*0.63%=	5,898
			[430]	기타유형자산	83,654
				[430-01] 자산취득비	83,654
				1. 충북 옥천출장소 교환차액 83,654,000원=	83,654
	[6100]			농업연수지원	1,912,556
	[6131]			교육운영	1,135,126
		[300]		농업교육운영지원	1,135,126
			[110]	인건비	195,895
				[110-01] 보수	195,895
				1. 핵심농업인 및 소비자교육과정	78,295
				가. 강사수당	58,880
				1) 전문강사	
				200,000원*38시간=	7,600
				2) 특별강사	
				350,000원*48인=	16,800
				3) 1급강사	
				230,000원*143인=	32,890
				4) 2급강사	
				150,000원*5인=	750
				5) 현장실습강사	
				70,000원*12인=	840
				나. 원고료	
				12,250원*180p*7개반=	15,435
				다. 강사여비	
				20,000원*199명=	3,980
				2. HRD(인력개발)교육과정	117,600
				가. 강사수당(전문강사)	
				200,000원*588시간=	117,600
			[210]	운영비	465,231

☎ 101-6131-300-210 : 농업 · 농촌-교육운영-농업교육운영지원-운영비

분야 부문	프로그램 단위사업	세부사업 세사업	목	내역	2007년 예산
				[210-01] 일반수용비	111,931
				1. 핵심농업인 및 소비자교육	80,181
				가. 교재비	
				12,000원*1,350부=	16,200
				나. 침구세탁비	
				4,000원*1,380명=	5,520
				다. 교육생 식비	
				3,500원*9,080식=	31,780
				라. 과정운영 소모품 등 운영비	
				26,681,000원=	26,681
				2. HRD(인력개발)교육과정	31,750
				가. 교재비	
				18,000원*1,120부=	20,160
				나. 과정운영 소모품 등 운영비	
				11,590,000원=	11,590
				[210-07] 임차료	8,300
				1. 현장교육 차량임차료(핵심농업인 및 소비자 교육)	8,300
				가. 1일 현장교육	
				332,000원*1일*25회=	8,300
				[210-15] 위탁사업비	345,000
				1. 청사관리외주용역비	
				345,000,000원*1식=	345,000
			[220]	여비	2,000
				[220-01] 국내여비	2,000
				1. 핵심농업인 및 소비자교육	2,000
				가. 피교육생 실습 및 견학 인솔	1,200
				1) 4급이하(당일)	
				20,000원*60명=	1,200
				나. 현장학습 사전답사	486
				1) 4급이하(1박2일)	
				121,600원*2명*2회=	486
				다. 교육홍보 및 교육발전협의 출장여비	314

분야 부문	프로그램 단위사업	세부사업 세사업	목	내역	2007년예산
				1) 4급이하(1박2일) 121,600원*3명*1회-51,000원=	314
			[240]	업무추진비	2,000
				[240-01] 사업추진비	2,000
				1. 핵심농업인 및 소비자 교육 가. 교육생 간담회 1,350,000원=	1,350
				2. HRD(인력개발) 교육 가. 교육생 간담회 650,000원=	650
			[260]	용역비	70,000
				[260-00] 연구개발비	70,000
				1. 교육발전 연구개발 20,000,000원*1식=	20,000
				2. HRD(인력개발)과정 운영 문제해결형 액션러닝50,000,000원*1과정=	50,000
			[420]	건설비	335,380
				[420-03] 시설비	335,380
				1. 방송설비 소수 27,000,000원*2식=	54,000
				2. 구내식당 시설보강(조리 전처리실 설치) 27,500,000원*1식=	27,500
				3. 보일러 교체(2대)	223,960
				가. 2톤 108,790,000원*1식=	108,790
				나. 1.5톤 98,670,000원*1식=	98,670
				다. 보일러 교체 및 설치비용 16,500,000원=	16,500
				4. 소방시설 공사 29,920,000원*1식=	29,920
			[430]	기타유형자산	64,620

101-6131-300-430 : 농업 · 농촌-교육운영-농업교육운영지원-기타유형자산

분야 부문	프로그램 단위사업	세부사업 세사업	목	내역	2007년예산
				[430-01] 자산취득비	64,620
				1. 구내식당 시설보강	64,620
				가. 스팀오븐 37,460,000원*1대=	37,460
				나. 교육생 식당 테이블 210,000원*60개=	12,600
				다. 교육생 식당 의자 57,000원*240개=	13,680
				라. 고무장갑 소독, 보관기 880,000원*1대=	880
	[6132]			교육정보화(정보화)	368,430
		[519]		농업인력교육정보화	368,430
			[210]	운영비	121,591
				[210-01] 일반수용비	5,080
				1. SMS사용료 20원* 2,000회*12월=	480
				2. 전산관련 전문교육 1,000,000원*2명*2회=	4,000
				3. 정보화 회의 추진, 자료 수집 150,000원*4명*1회=	600
				[210-07] 임차료	93,366
				1. 농업인력교육정보시스템	93,366
				가. '06년 장비 및 응용 430,000,000원*0.9*0.019*12월=	88,236
				나. '07년 사이버교육 정보시스템	5,130
				1) 동영상 서버 30,000,000원*1식*0.019*3월=	1,710
				2) 웹 서버 20,000,000원*1식*0.019*3월=	1,140
				3) 백업 서버 40,000,000원*1식*0.019*3월=	2,280
				[210-09] 시설장비유지비	23,145

분야 구분	프로그램 단위사업	세부사업 세사업	구분	내역	2007년예산
				1. 교육정보시스템 전산장비 (430,000,000원*0.9*0.07/12월)*6월=	13,545
				2. 교육장, 업무용 PC 800,000원*12월=	9,600
			[260]	용역비	217,069
				[260-00] 연구개발비	217,069
				1. 농업인력교육정보시스템 개발 가. 학사관리, 홈페이지 시스템 보완, 사이버교육시스템 개발 113,331,450원*1조=	113,331
				나. 사이버교육 컨텐츠 개발 15,000,000원*2개 과정=	30,000
				2. 자료 입력 및 유지보수(인력지원) 가. 중급 기술자 73,738,000원=	73,738
			[430]	기타유형자산	29,770
				[430-01] 자산취득비	29,770
				1. 노후 PC 교체 1,130,000원*9대=	10,170
				2. 노트북 PC 구입 1,530,000원*5대=	7,650
				3. 프린터 구입 650,000원*3대=	1,950
				4. 정품 소프트웨어 구입 가. PC 바이러스 체크 50,000원*110대=	5,500
				나. 업무용 소프트웨어 4,500,000원*1조=	4,500
	[6133]			수입대체경비	409,000
		[450]		농업연수원수입대체경비	409,000
			[110]	인건비	116,940
				[110-01] 보수	116,940
				1. 유료화 전문과정 강사수당	95,550

☞ 101-6133-450-110 : 농업 · 농촌-수입대체경비-농업연수원수입대체경비-인건비

분야 부문	프로그램 단위사업	세부사업 세사업	계	내역	2007년예산
				가. 1급강사 230,000원*3인*55회=	37,950
				나. 일반강사 150,000원*8인*41회=	49,200
				다. 현장실습강사 70,000원*4인*30회=	8,400
				2. 원고료	17,640
				가. 농업경영컨설팅반 등 12,250원*180p*8개반=	17,640
				3. 강사여비 3,750,000원=	3,750
			[210]	운영비	237,677
				[210-01] 일반수용비	125,198
				1. 교재비	31,660
				가. 1주과정(농업경영컨설팅반 등 23개과정)	31,660
				1) 표지 {15,370+(183*10)}*18*1.1*23과정=	7,833
				2) 내지 {(15,370-8,560)+(183*10)}*109p*1.1*23과정=	23,827
				2. 청구세탁비	31,566
				가. 1인 1회 세탁	31,086
				1) 침대피 1,570원*7,800명=	12,246
				2) 이불피 1,730원*7,800명=	13,494
				3) 베개피 270원*7,800명=	2,106
				4) 여름이불 2,160원*1,500명=	3,240
				나. 연2회 세탁(담요) 2,400원*100매*2회=	480
				3. 교육홍보자료 제작 4,000원*8,300부=	33,200

101-6133-450-210 : 농업 · 농촌-수입대체경비-농업연수원수입대체경비-운영비

분야 부문	프로그램 단위사업	세부사업 세사업	계	내역	2007년예산
				4. 교육용 도서 및 간행물 구입 300,000원*12월=	3,600
				5. 교육유치홍보비 등 3,748,000원=	3,748
				6. 전자복사용지 구입 가. A4 건식2종(재활용품) 15,830원*20상자*12월=	6,392
				나. B4 건식 2종(재활용품) 23,960원*6포*12월=	3,799
				다. B5 건식(재생용지) 12,050원*6포*12월=	1,725
				7. 프린터용 토너 구입 298,100원*15개=	868
				8. 과정운영 소모품 880,000원*12월=	4,472
					10,560
				[210-02] 공공요금 및 제세	39,412
				1. 청사 전기요금 가. 기본료 6,350원*243kw*12월*15/58천명=	17,223
				나. 사용료 1) 봄.가을 58.80원*50,000kw*4월*15/58천명=	4,789
				2) 여름철 90.40원*65,000kw*2월*15/58천명=	12,434
				3) 겨울철 63.00원*65,000kw*6월*15/58천명=	3,041
				2. 상.하수도요금 가. 상수도 사용료 680원*990㎡*12월*15/58천명=	3,039
				나. 하수도 사용료 300원*990㎡*12월*15/58천명=	6,354
				3. 인터넷 사용료 456,600원*12월*1회선*1.1=	3,011
					2,089
					922
					6,027

분야 부문	프로그램 단위사업	세부사업 세사업	구 내역	2007년예산
			4. ISDN 전용회선료 23,000*12회선*12월*36/58천명=	2,056
			5. TV수신료 2,500원*18대*36/58천명=	28
			6. 전화요금 922,250원*12월=	11,067
			[210-03] 피복비	9,307
			1. 침구비 22,270원*3,000명*1/10=	6,681
			2. 교수요원 근무복 가. 추동복 150,000원*35인*1/4=	1,313
			나. 하복 150,000원*35인*1/4=	1,313
			[210-05] 특근매식비	5,700
			1. 교육운영준비 5,700,000원=	5,700
			[210-06] 운영수당	2,940
			1. 교육훈련과정개발 협의회 운영수당 지급 70,000원*42명*1회=	2,940
			[210-07] 임차료	28,220
			1. 현장교육 차량임차료 가. 1박2일 현장교육 332,000원*2일*20회=	13,280
			나. 1일 현장교육 332,000원*1일*45회=	14,940
			[210-08] 연료비	9,626
			1. 증기보일러유지경비 409,885원*3.0ton*15/58=	318
			2. 도시가스사용료등 775,700원*12월=	9,308
			[210-09] 시설장비유지비	14,274

☎ 101-6133-450-210 : 농업 · 농촌-수입대체경비-농업연수원수입대체경비-운영비

분야 부문	프로그램 단위사업	세부사업 세사업	구	내역	2007년예산
				1. 오수정화시설 위탁관리비 638,000원*12월*15/58천명=	1,980
				2. 전기안전관리대행용역비 681,230원*12월*15/58천명=	2,114
				3. 저수조탱크 청소비 565,000원*2회*10/58천명=	195
				4. 냉동기세관 4,944,000원*1회=	4,944
				5. 보일러 연관 스프링 교체 24,500원*67*2기=	3,283
				6. 기타 1,758,000원=	1,758
				[210-11] 재료비	3,000
				1. 실험실습비 시청각 보조재 1,500,000원=	1,500
				2. 교육실습비지원 1,500,000원=	1,500
			[220]	여비	30,139
				[220-01] 국내여비	30,139
				1. 피교육생 실습 및 견학 인솔 가. 4급이하(1박2일) 92,600원*2명*15회=	5,738 2,778
				나. 4급이하(당일) 20,000원*4명*37회=	2,960
				2. 현장학습 사전답사 가. 4급이하(1박2일) 121,600원*2명*25회=	6,080 6,080
				3. 교육홍보 및 교육발전협의 출장여비 가. 4급이하(2박3일) 197,400원*31명*3회-37,000원=	18,321 18,321
			[240]	업무추진비	3,444
				[240-01] 사업추진비	3,444

분야 부문	프로그램 단위사업	세부사업 세사업	목	내역	2007년예산
				1. 교육유치협의회비 가. 대민교육 업무추진비 200,000원*6회= 나. 민간과정 교육유치 유공자 선물비 30,000원*75명= 2. 조정 -6,000원=	3,450 1,200 2,250 ▲6
			[310]	보전금	2,100
				[310-03] 포상금등	2,100
				1. 교수요원 자질향상 세미나 우수발표자 시상금 가. 최우수상 1인*300,000원*2회= 나. 우수상 2인*200,000원*2회= 2. 교육훈련발전 유공자 포상 가. 특별상 2인*150,000원= 나. 장려상 4인*100,000원=	1,400 600 800 700 300 400
			[430]	기타유형자산	18,700
				[430-01] 자산취득비	18,700
				1. 노후 승용차 교체(강사수승용, 소형1,500cc급) 18,000,000원*1대= 2. 교육생용 팩스 구입 700,000원*1대=	18,000 700
	[6200]			수의과학검역원	34,708,494 \$113,050
	[6231]			청사시설지원	102,995
		[350]		청사시설지원	102,995
			[420]	건설비	102,995
				[420-03] 시설비	102,995
				1. 지원 및 출장소 노후청사 시설보수 102,995,000원=	102,995
	[6232]			수과원운영경비	178,078
		[300]		시험및검정	178,078
			[210]	운영비	178,078

☎ 101-6232-300-210 : 농업 · 농촌-수과원운영경비-시험및검정-운영비

분야 부문	프로그램 단위사업	세부사업 세사업	부	내역	2007년예산
				[210-13] 시험연구비	178,078
				1. 동물약품검정	156,078
				가. 시약류	
				46,293*750건=	34,720
				나. 초자류	
				2,200원*750건=	1,650
				다. 사료비	
				2,205원*750건=	1,654
				라. 잡품	
				26,294원*750건=	19,721
				마. 피복비	
				15,000원*10명*2착=	300
				바. 일용임금	
				790,000원*4명*10월=	31,600
				사. 국내여비	
				34,000원*3인*12회=	12,240
				아. 일반수용비	54,193
				1)가축분뇨수거비	
				1,200,000원*4회=	4,800
				2)전기안전대행수수료	
				500,000원*12월=	6,000
				3)동물사공공요금	
				43,393,000원=	43,393
				2. 일반의뢰시험	22,000
				가. 동물약품효능 및 안전성시험	
				2,000,000원*6항목=	12,000
				나. 분석의뢰시험	
				100,000원*100점=	10,000
	[6233]			가축방역검역	15,977,223 \$87,309
		[310]		가축방역	5,211,180 \$5,233
			[110]	인건비	25,341
				[110-03] 일용임금	25,341

☎ 101-6233-310-110 : 농업 · 농촌-가축방역검역-가축방역-인건비

분야 부문	프로그램 단위사업	세부사업 세사업	목	내역	2007년예산
				1. 가축방역	25,341
				가. 가축방역보조원 34,000원*25일*6개월*4인=	20,400
				나. 동물약품관리시스템 운영보조원 34,000원*25일*2개월*1인=	1,700
				다. 고용보험 22,100,000원*1.5%=	332
				라. 건강보험 22,100,000원*2.0%=	442
				마. 산재보험 22,100,000원*0.6%=	133
				바. 국민연금부담금 22,100,000원*4.5%=	995
				마. 퇴직금 1,339,000원=	1,339
			[210]	운영비	4,666,036
				[210-01] 일반수용비	350,152
				1. 가축방역	350,152
				가. 구제역, 광우병, 돼지콜레라 등 주YG축전염병 자료 700원*21,300농가*3종=	44,730
				나. 가축방역 및 역학조사 교육교재 및 결과보고서 제작 30,000원*1,000권*3종=	90,000
				다. 구제역, 광우병, 돼지콜레라 및 조류인플루엔자 등 검사 관련시료 및 진단액 운송비 5,000원*300건*12월=	18,000
				라. 가축질병 예찰, 정보분석 및 혈청검사 분석 월보 제작 700원*1,100부*12회*3종=	27,720
				마. 가축방역 교육용 영상물 제작 40,000,000원*1식=	40,000
				바. 가축방역 자료 제작용 잉크카트리지 및 인쇄용지 구입	16,176
				1) 잉크카트리지 구입 319,000원*6색*4개=	7,656
				2) 인쇄용지 구입	

분야 부문	프로그램 단위사업	세부사업 세사업	부	내역	2007년예산
				142,000원*5개*12월= 사.가축방역 홍보 시나리오 녹음비	8,520
				500,000원*8회= 아.동물약품 재평가 결과 인쇄	4,000
				10,000원*500부*1종= 자. 동물약품 자율점검제 모범업체 포상	5,000
				1) 상패제작 150,000원*12개 업체= 2) 시상금	7,800
				500,000원*12개 업체= 차. 법령 개정에 따른 법규집 인쇄	1,800
				1) 동물약품 법규집 10,000원*500부= 카. 변호사 수임료 등 업무위탁 및 사례금	6,000
				5,000,000원= 타. 기타 가축방역 홍보자료 제작	5,000
				1회*14,000,000원= 파. 동물보호 관련 자료 제작 등	14,000
				1회*72,726,000원= [210-02] 공공요금 및 제세	72,726
				[210-02] 공공요금 및 제세	56,400
				1.가축방역 가. 가축방역홍보 전화요금 40원*470,000농가*3회= [210-03] 피복비	56,400
				[210-03] 피복비	1,500
				1. 가축방역 가. 동물보호 감시관 피복비 100,000원*15착= [210-05] 특근매식비	1,500
				[210-05] 특근매식비	46,800
				1.가축방역 가. 비상방역대책상황실 운영 5,000원*15명*250일= 나.구제역, 광우병, 조류인플루엔자 등 긴급 정밀검사 5,000원*12명*210일= [210-05] 특근매식비	46,800
				[210-05] 특근매식비	18,750
				[210-05] 특근매식비	12,600

☎ 101-6233-310-210 : 농업 · 농촌-가축방역검역-가축방역-운영비

분야 구분	프로그램 단위사업	세부사업 세사업	부	내역	2007년예산
				다. 주요 가축질병 혈청검사 5,000원*6명*210일=	6,300
				라. 주요 가축전염병 역학조사 분석 5,000원*6명*180일=	5,400
				마. 동물보호 감시 5,000원*5명*150일=	3,750
				[210-06] 운영수당	24,550
				1.가축방역	24,550
				가. 역학조사위원 수당 70,000원*25인*1개반*6회=	10,500
				나. 가축방역자문위원 수당 70,000원*5인*4개반*2회=	2,800
				다. 가축방역 및 동물보호 전문가 초청강사료 100,000원*5인*5회=	2,500
				라. 동물약사심의위원회위원 수당 70,000원*20인*2회=	2,800
				마. 행정처분 청문회 위원 수당 70,000원*3인*2회=	420
				바. 동물보호 및 동물실험위원회 위원 수당 70,000원*10인*5회=	3,500
				사. 인수공통전염병대책위원회위원 수당 70,000원*29인*1회=	2,030
				[210-11] 재료비	4,186,634
				1.가축방역	4,186,634
				가. 긴급방역 예방약 구입 및 생산	440,000
				1) 구제역 예방약 구입 1,200원*300,000두=	360,000
				2) 구제역 항원뱅크 유지관리비(5년분할 1년분) 30,000,000원*1회=	30,000
				3) 구제역 항원뱅크 검수비 20,000,000원*1회=	20,000
				4) 우역 예방약 생산 1,000원*30,000두=	30,000

분야 부문	프로그램 단위사업	세부사업 세사업	목	내역	2007년예산
				나. 구제역 진단키트 구입 및 가축질병 진단액류 등 생산	2,182,484
				1) 구제역 혈청검사 진단키트 구입 3,520원*25,000두*1.25회=	110,000
				2) 구제역 항원검사 진단키트 구입 4,000원*1,000두*1.25회=	5,000
				3) 가축질병진단액류 등 생산 1,000원*42종*162시군*62두=	421,848
				4) 돼지콜레라 혈청검사 진단키트 구입 1,400원*150,000두=	210,000
				5) 돼지콜레라 항원검사 진단키트 구입 10,000원*50,000두=	500,000
				6) 돼지콜레라 유전자칩 진단키트 구입 22,920원*800두=	18,336
				7) 가축질병유전자 진단키트 생산 6,600원*7종*2,000두=	92,400
				8) 뉴캐슬병항원검사진단키트 생산 7,100원*14,000수=	99,400
				9) 구제역 현장 항체진단키트 구입 7,000원*70,000두*1.25회=	612,500
				10) 구제역 현장 항원진단키트 구입 20,000원*800두*1.25회=	20,000
				11) 소요네병 확인검사(ELISA) 진단키트 구입 6,000원*15,500두=	93,000
				다. 질병별 혈청검사 및 항원검사 실시비	266,750
				1) 구제역 혈청검사 500원*25,000두=	12,500
				2) 구제역 항원검사 1,000원*1,000두=	1,000
				3) 수입건초등 구제역 항원검사 10,000원*400건*1.25회=	5,000
				4) 돼지콜레라 혈청검사 500원*50,000두=	25,000
				5) 돼지콜레라 항원검사	

분야 부문	프로그램 단위사업	세부사업 세사업	구분	내역	2007년예산
				500원*26,000두=	13,000
				6) 소 및 돼지 주요전염병(12종) 혈청검사	
				500원*12종*6,000두=	36,000
				7) 소모기매개성 질병 혈청검사	
				1,430원*5종*5,000두=	35,750
				8) 조류질병 혈청검사	
				500원*6종*10,000수=	30,000
				9) 뉴캐슬병 혈청검사	
				500원*30,000수=	15,000
				10)국가관리 종축 및 민원의뢰 혈청검사	93,500
				가) 국가관리 종축 혈청검사	
				20,000원*4,000두=	80,000
				나) 민원의뢰 혈청검사	
				3,000원*4,500두=	13,500
				라.가축질병병성감정	345,000
				1) 검사의뢰 환축부검 조직병리 등 병성감정	
				15,000원*2,000건*10점=	300,000
				2) SPF 종란구입	
				2,500원*14,000개=	35,000
				3) 중독물질 검사	
				200,000원*50건=	10,000
				마.TSE(광우병등) 검색 및 예찰검사	199,500
				1) ELISA진단키트 구입	
				50,000원*3,000두*1.25회=	187,500
				2) 뇌조직(병리조직학적) 검사	
				5,000원*1,000두=	5,000
				3) 면역화학조직학적(IHC) 검사	
				10,000원*500두=	5,000
				4) 동물성단백질 오염검사	
				100,000원*20건=	2,000
				바.조류인플루엔자 검색 및 예찰검사	158,500
				1) 조류인플루엔자 항체검사(AGP) 진단키트 생산	
				1,000원*55,000수=	55,000

분야 부문	프로그램 단위사업	세부사업 세사업	목	내역	2007년예산
				2) 조류인플루엔자 신속 진단키트 구입 13,000원*1,500수= 19,500	19,500
				3) 야생철새 분변등 조류인플루엔자 예찰검사 30,000원*2,800건= 84,000	84,000
				사.인수공통전염병 검색 및 예찰검사 1) 광견병 혈청검사 20,000원*1,200두= 24,000	98,400
				2) 공수병예방약 구입 75,000원*50인*4회= 15,000	24,000
				3) 부루세라병 진단키트(3종) 구입 및 생산 840원*20,000두*3종= 50,400	15,000
				4) 일본뇌염 진단키트(HI) 생산 300원*10,000두= 3,000	50,400
				5) 소결핵병 진단키트(PPD) 구입 1,000원*6,000두= 6,000	3,000
				아. 재해지역방역지원 500,000원*12종*3지역= 18,000	6,000
				자. 현장 방역재료구입 1,000원*13종*22,000농가= 286,000	18,000
				차. 긴급 방역지원 재료구입 1,400원*2종*10,000두= 28,000	286,000
				카. 동물약품 약사감시 검체구입비 70,000원*200건= 14,000	28,000
				타. 동물약품 중 생물학적제제 국가검정 면제품 품질관리 1,000,000원*150건= 150,000	14,000
			[220]	여비	356,129 \$5,233
				[220-01] 국내여비	338,161
				1.가축방역	338,150
				가.구제역, 광우병 청정유지 및 조류인플루엔자 재발방지	247,000
				1) 양축농가 및 도축장차량소독 등 방역실태점검(3박4일) 260,000원*190명*5회= 247,000	247,000
				나. 가축방역기관 방역실태 점검 1) 시도,시군,가축방역기관,공동방역사업단 등 방역추진	17,250

분야 부문	프로그램 단위사업	세부사업 세사업	목	내역	2007년예산
				상황점검(3박4일) 230,000원*5인*15회= 다. 검사서류채취 및 역학조사 1) 구제역 등 시료채취와 역학조사(1박2일) 100,000원*2인*73회*4종= 라. 동물약품 약사감시(2박3일) 200,000원*3인*15회= 마. 동물보호 시설점검 등 1) 동물보호시설 관리 점검(1박2일) 130,000원*2인*10회= 2) 긴급 동물구호(1박2일) 130,000원*3인*10회= 2. 조정재원 11,000원=	17,250 58,400 58,400 9,000 6,500 2,600 3,900 11
				[220-02] 국외여비	17,968 \$5,233
				1.가축방역 가. 가축전염병 위기관리시스템 기술습득(EU 1인, 8일) 1) 항공료 2,651,700원*1인*2회*0.75= 2) 숙박료 \$130*1인*6일= 3) 식비 \$81*1인*7일= 4) 일비 \$30*1인*8일= 5) 준비금 \$130*1인= 나. 전염성질병 모델링 및 적용(영국 1인, 8일) 1) 항공료 1,585,700원*1인*2회*0.75= 2) 숙박료 \$129*1인*6일= 3) 식비 \$67*1인*7일= 4) 일비 \$30*1인*8일= 5) 준비금 \$130*1인= 다. 수출국(제조사)의 동물약품 GMP실태조사(미국 1인, 8일) 1) 항공료 2,024,700원*1인*2회*0.75= 2) 숙박료 \$161*1인*6일= 3) 식비 \$81*1인*7일= 4) 일비 \$30*1인*8일=	14,368 \$5,233 5,610 \$1,717 3,978 741 \$780 539 \$567 228 \$240 124 \$130 3,912 \$1,613 2,379 735 \$774 446 \$469 228 \$240 124 \$130 4,846 \$1,903 3,037 918 \$966 539 \$567 228 \$240

분야 부문	프로그램 단위사업	세부사업 세사업	목	내역	2007년예산
				5) 준비금 \$130*1인= 1.가축방역 가. 가축방역 전문가 초청(뉴질랜드 1인, 7일) 1) 항공료 1,699,800원*1인*2회*0.75= 2) 체재비 150,000원*1인*7일=	124 \$130 3,600 3,600 2,550 1,050
			[240]	업무추진비	16,480
				[240-01] 사업추진비	16,480
				1.가축방역 가. 구제역, 돼지콜레라 등 가축방역워크샵 개최 5,000원*540명*2회= 나. 전국 가축방역기술 전진대회 개최 1) 식대 5,000원*250명*2회= 2) 가축방역장비 및 물품등 전시부스 300,000원*25개소*1회= 3) 전진대회 홍보, 플랭카드등 부대경비 1,080,000원*1회=	16,480 5,400 11,080 2,500 7,500 1,080
			[250]	직무수행경비	52,200
				[250-03] 특정업무경비	52,200
				1.가축방역 가. 가축방역 사법경찰관리 수사활동비 50,000원*87명*12월=	52,200 52,200
			[310]	보전금	2,994
				[310-02] 배상금	2,994
				1.가축방역 가. 참고인 출석 등 실비 변상금 49,900원*6개소*10회=	2,994 2,994
			[430]	기타유형자산	92,000
				[430-01] 자산취득비	92,000
				1.가축방역 가. 시료보관용 냉장고	92,000

분야 부문	프로그램 단위사업	세부사업 세사업	목	내역	2007년예산
				2,500,000원*1대= 나. 동물보호실태 감시 카메라 2,500,000원*1대= 다. 냉동조식 자동절편기 34,000,000원*1대= 라. 카세트 색인기 29,000,000원*1대= 마. 슬라이드 색인기 24,000,000원*1대=	2,500 2,500 34,000 29,000 24,000
		[311]		동축산물검역검사	9,184,243 \$73,274
			[210]	운영비	4,541,792
				[210-01] 일반수용비	1,142,423
				1. 검역검사와 가. 불법검역물 폐기수수료 5개소*200,000원*3톤*12회= 나. 구제역, 조류인플루엔자 등 동물질병 홍보물제작 1) 검역안내지(국·영문등) 100원*100,000매*6종= 2) 재외공관 안내문(비자발급시) 100원*300,000매= 3) 홍보영상물 제작 및 복사 90,000,000원= 4) 국경검역 교육교재 제작 5,000원*8,000부= 5) 국경검역방송 및 인쇄매체홍보 35,000,000원= 6) 국경검역 안내판 설치 25개소*2,000,000원= 7) 홍보용품 600원*30,000개*3종= 8) 국경검역 캐릭터 개발 및 공모전 개최 84,000,000원= 다. 변호사수임료 등 업무위탁사례금 2,562,000원= 라. 검역증명서 등 각종 서식 450원*30,000부*4종= 5. 축산물안전과 가. 축산물 안전관리 홍보 1) 축산물안전취급요령 팸플릿 400원*8,000부*2회= 2) 축산물영업소 종업원 위생수칙 400원*5,000부*1회= 3) HACCP 제도 정착 홍보 400원*8,000부*2회= 4) 민원질의 회신집 발간 7,000원*600권*1회= 5) 위생실무지침서 작성 5,000원*1,000부= 6) 홍보물품 600원*8,000개*2종=	535,562 36,000 443,000 60,000 30,000 90,000 40,000 35,000 50,000 54,000 84,000 2,562 54,000 60,600 38,600 6,400 2,000 6,400 4,200 5,000 9,600

분야 부문	프로그램 단위사업	세부사업 세사업	구	내역	2007년예산
				7) HACCP 현장 교육 교육비 5,000원*1,000원*1회=	5,000
				나. 사료공장 HACCP 홍보	20,000
				1) 배합사료안전취급요령 팜플렛 500원*20,000부*1회=	10,000
				2) HACCP 홍보포스터 제작 250원*10,000부*2회=	5,000
				3) 사료안전성 실무지침서 제작 5,000원*1,000부=	5,000
				다. 축산물가공처리법 양식,스티커 등 400원*1,000부*5종=	2,000
				3. 축산물감시과	57,700
				가. 축산물위생감시 홍보물 제작	41,000
				1) 수입판매업 영업자 규정집 5,000원*2,000개=	10,000
				2) 자체위생관리기준 벽걸이용 커버 1,000원*10,000개=	10,000
				2) 축산물작업장 위생점검 매뉴얼 5,000원*2,000부=	10,000
				3) 위생감시 지침서 제작 5,000원*1,000부=	5,000
				4) 축산물영업장 위생관리 홍보물 600원*10,000개=	6,000
				나. 수거검사 운송수수료 14,000원*1,000건=	14,000
				다. 축산물수입판매업 신고필증, 각종서식 400원*5,000매=	2,000
				라. 수거(압류)증 용지 3,500원*200권=	700
				4. 수입위험평가과	46,000
				가. 수입위험분석 매뉴얼 발간 20,000원*500권*1회=	10,000
				나. 수입위험평가 정보집 발간 20,000원*300권*1회=	6,000
				다. 해외 위험평가자료 번역,발간 8,000원*15종*250면=	30,000
				5. 축산물규격과	24,064
				가. 원유공영화표준용액 운송비 6,000원*1회*12월*12개기관=	864
				나. 가공기준및성분규격 규정집 발간 10,000원*1,500권=	15,000
				다. 민원질의회신집 발간 11,000원*200권=	2,200
				다. 성분규격 관련 각종 서식 400원*5,000부*3종=	6,000
				6. 독성화학과	12,400
				가. 국가잔류물질검사연보 발간(국영문)	8,700
				1) 프로그램 번역료 8,000원*150매=	1,200
				2) 인쇄·제본·발송비 2,500원*50매*60부=	7,500
				나. 독성시험지침 보완 100부*11,000원=	1,100
				다. 표준독성시험매뉴얼 보완작성 100부*11,000원=	1,100
				라. 잔류물질 국제비교속련도 시험	1,500
				1) 동물용의약품 300,000원*5종*1회=	1,500

분야 부문	프로그램 단위사업	세부사업 세사업	목	내역	2007년예산
				7. 동물약품과	8,350
				가. 동물약품 수거검사	8,350
				1) 일반동물약품 7,000원*300건=	2,100
				2) 항생물질 7,500원*300건=	2,250
				3) 생물학적제제 10,000원*400건=	4,000
				8. 서울지원	27,266
				가. 폐기물 처리비	10,486
				1) 일반(실험)폐수처리비 25톤*250,000원=	6,250
				2) 지정(감염성) 폐기물 처리비 2,824kg*1,500원=	4,236
				나. 검사시료 송부	11,480
				1) 정밀검사과 10,000원*48회=	480
				2) 용인출장소 10,000원*1,000건=	10,000
				3) 청주출장소 20,000원*50건=	1,000
				다. 검역물품 스티커 200원*5,000매=	1,000
				라. 검역검사 소모품, 관련서적 2,200,000원=	2,200
				마. 폐기물처리용 종량봉투 175,000원*12월=	2,100
				9. 부산지원	25,900
				가. 폐기물 처리	17,100
				1) 실험실 폐수위탁 수수료 825,000원*12회=	9,900
				2) 실험실, 검역물 폐기물 처리비용 600,000원*12회=	7,200
				나. 시료 택배비 4,200,000원=	4,200
				다. 소모품, 전문서적 등 2,500,000원=	2,500
				라. 폐기물처리용 종량제봉투 175,000원*12월=	2,100
				10. 인천지원	320,311
				가. 인천공항 발판소독용역 270,000,000원=	270,000
				나. 소각재, 소독발판 처리비 50톤*170,000원=	8,500
				다. 환경오염측정수수료 119,460원*2회=	239
				라. 소각장 및 폐수처리장 가스요금	18,400
				1) 소각장 1,200,000원*12월=	14,400
				2) 폐수처리장 1,000,000원*4월=	4,000
				마. 보일러 정기검사 수수료 330,000원*1회=	330
				바. 보일러 정기검사 대행료 902,000원*1회=	902
				사. 전기안전점검 대행료(불로동계류장) 120,000원*12월=	1,440

분야 부류	프로그램 단위사업	세부사업 세사업	구	내역	2007년예산
				아. 폐기용 봉투(대,중,소) 30,000장*500원=	15,000
				자. 폐기용 마대 500원*1,000원*4회=	2,000
				차. 시료운송택배비	1,500
				1) 서울지원: 5,000원*20회*12월=	1,200
				2) 본원 : 5,000원*5회*12월=	300
				타. 각종 소모품 및 전문서적 등 2,000,000원=	2,000
				11. 군산지원	13,120
				가. 불합격품 폐기비용 50,000원*30건=	1,500
				나. 시료 등 운송료 10,000원*500건=	5,000
				다. 검역검사관련서적(HS편람) 100,000원*10권=	1,000
				라. 수출 검역증 우편송부 2,000건*1,810원=	3,620
				바. 기타 일반 수용비 2,000,000원=	2,000
				12. 제주지원	11,150
				가. 검역물 폐기 및 축산분뇨처리 유류비 4000ℓ*1,300원=	5,200
				나. 시료운송수수료 200,000원*12월=	2,400
				다. 검역검사관련서적(HS편람) 100,000원*5권=	500
				라. 수출 검역증 우편송부 1,000건*1,810원=	1,810
				바. 기타 일반 수용비 1,240,000원=	1,240
				[210-02] 공공요금 및 제세	209,280
				1. 국경검역 차량 유지비(19대)	19,287
				1) 환경개선부담금 611,100원*19대=	11,611
				2) 자동차세 65,000원*19대=	1,235
				3) 자동차 보험료 339,000원*19대=	6,441
				2. 서울지원	19,810
				가. 공항 및 CIQ 시설사용료	19,810
				1) 김포공항 3,584,000원=	3,584
				2) 청주공항 2,986,000원=	2,986
				3) 양양공항 3,440,000원=	3,440
				4) 도라산 CIQ 5,000,000원=	5,000
				5) 고성 CIQ 4,800,000원=	4,800
				3. 부산지원	18,943
				가. 공항 및 CIQ 시설사용료	18,943
				1) 김해공항 시설사용료 4,648,000원=	4,648

분야 부문	프로그램 단위사업	세부사업 세사업	과	내역	2007년예산
				2) 대구공항 시설사용료 4,095,000원=	4,095
				3) 신항만 시설사용료 10,200,000원=	10,200
				4. 인천지원	144,067
				가. 인천공항시설사용료 102,690,000원=	102,690
				나. 전기요금	26,100
				1) 영종도계류장 20,000,000원=	20,000
				2) 불로동계류장 4,000,000원=	4,000
				3) 공동시설 2,100,000원=	2,100
				다. 상하수도요금	3,600
				1) 영종도계류장 2,400,000원=	2,400
				2) 불로동계류장 1,200,000원=	1,200
				라. 무전기사용료 100,000원*12월=	1,200
				바. 출입증발급비 477,000원=	477
				사. 영종도계류장 화재보험료 8,000,000원=	8,000
				아. 시설물환경개선부담금 1,000,000원*2회=	2,000
				5. 군산지원	1,173
				가. 공항만시설사용료 1,173,000원=	1,173
				6. 제주지원	6,000
				가. 제주공항시설사용료 및 공공요금 6,000,000원=	6,000
				[210-03] 피복비	47,000
				1.검역관 피복	47,000
				가. 현장 근무복 75,000원*200벌=	15,000
				나. 방한복 등 160,000원*200벌=	32,000
				[210-05] 특근매식비	31,500
				1. 검역검사 및 국경검역 대책 추진 등	31,500
				가. 구제역, 조류인플루엔자 등 특별방역대책 추진	
				5,000원*18명*225일=	20,250
				나. 해외가축전염병 발생동향 분석 및 자료수집	
				5,000원*5명*225일=	5,625
				다. 수입금지 동축산물 사후관리 및 대책분석	
				5,000원*5명*225일=	5,625
				[210-06] 운영수당	46,320
				1. 검역검사과	12,600

☎ 101-6233-311-210 : 농업 · 농촌-가축방역검역-동축산물검역검사-운영비

분야 부문	프로그램 단위사업	세부사업 세사업	목	내역	2007년예산
				가. 국경검역 및 검역검사 자문위원 15명*70,000원*10회=	10,500
				나. 위원회의비 5,000원*15인*12회=	900
				다. 기술자 초청 강사료 100,000원*2인*6회=	1,200
			2. 축산물안전과		15,340
				가. 축산물위생관련 자문위원회 70,000원*20인*2회=	2,800
				나. 축산물위생심의위원분과위원회 70,000원*11인*2회=	1,540
				다. 표시분과위원회 70,000원*9인*4회=	2,520
				라. HACCP 분과위원회 70,000원*12인*2회=	1,680
				마. 사료공장 HACCP 인증심사위원회 70,000원*4인*20회=	5,600
				바. 전문가 초청 강사료 100,000원*2인*6회=	1,200
			3. 축산물감시과		6,000
				가. 축산물위생관련 자문위원회 70,000원*16인*4회=	4,480
				나. 위원 회의비 5,000원*16인*4회=	320
				다. 전문가 초청 강사료 100,000원*2인*6회=	1,200
			4. 수입위험평가과		3,800
				가. 수입위험평가관련 자문위원회 70,000원*5인*8회=	2,800
				나. 위원 회의비 5,000원*5인*8회=	200
				다. 위험평가 전문가 초청강사료 200,000원*2인*2회=	800
			5. 축산물규격과		7,080
				가. 축산물 성분규격 자문위원 70,000원*23인*2회=	3,220
				나. 축산물 기준 및 규격분과위원회 70,000원*9인*2회=	1,260
				다. 축산물의 미생물분과위원회 70,000원*10인*2회=	1,400
				라. 기술자 초청 강사료 100,000원*2인*6회=	1,200
			6. 독성화학과		1,500
				가. 독성관련 축산물위생심의위원회 5명*100,000원*3회=	1,500
				[210-07] 임차료	918,928
			1. 서울지원		94,678
				가. 속초출장소 관사 월세 261,000원*4채*12월=	12,528
				나. 고성출장소 관사 전세 40,000,000원*1채=	40,000
				다. 청주국제공항 사무실 임차료 4,950,000원=	4,950
				라. 양양국제공항 사무실 임차료 5,750,000원=	5,750
				마. 김포국제공항 사무실 임차료 31,450,000원=	31,450
			2. 부산지원		29,357

분야 부문	프로그램 단위사업	세부사업 세사업	목	내역	2007년예산
				가. 마산출장소 관사 월세 400,000원*1채*12월=	4,800
				나. CIQ 임차	24,557
				1) 김해공항 10,440,000원=	10,440
				2) 대구공항 14,117,000원=	14,117
				3. 인천지원	733,353
				가. 사무실 임차료	732,653
				1) 합동청사 258,099,000원=	258,099
				2) 여객청사 364,354,000원=	364,354
				3) 검역4과 38,200,000원=	38,200
				4) 국제우편물류센터 72,000,000원=	72,000
				나. 화물터미널 토지사용료 700,000원=	700
				4. 군산지원	25,800
				가. 직원관사 월임차료	25,800
				1) 군산 500,000원*12월=	6,000
				2) 천안 450,000원*12월=	5,400
				3) 광주 500,000원*12월=	6,000
				4) 광양 700,000원*12월=	8,400
				5. 제주지원	27,740
				가. 제주공항사무실 임차료 15,740,000원=	15,740
				나. 직원관사 2채*500,000원*12월=	12,000
				6. 검역업무관련 기타 임차료 8,000,000원=	8,000
				[210-09] 시설장비유지비	350,099
				1. 검역검사과	102,920
				가. 국경검역 전광판 정기 유지보수 25대*129,200원*4회=	12,920
				나. 기타 국경검역 시설 보수 유지 90,000,000원=	90,000
				2. 축산물규격과	94,906
				가. 3,000만원 이상 검사장비 유지비 92,142,000원*1.03=	94,906
				3. 독성화학과	34,400
				가. 항균물질 및 호르몬 분석장비 250,000원*5종*6회=	7,500
				나. 중금속 등 환경유해물질 장비 300,000원*10종*6회=	18,000
				다. 독성평가 시설장비유지	8,900
				1) SPF 동물실 필터 500,000원*8개=	4,000
				2) 증류수제조장치 필터 800,000원*3개 =	2,400

분야 부문	프로그램 단위사업	세부사업 세사업	목	내역	2007년예산
				3) 생화학분석기 cuvet 등 50,000원*10종*5개=	2,500
			4. 서울지원		41,736
			가. 전염병검사장비 34점 4,759,000원*1.03=		4,902
			나. 성분규격검사장비 49점 11,039,000원=		11,039
			다. 미생물검사장비 11점 5,146,000원=		5,146
			라. 잔류물질검사장비 93점 20,649,000원=		20,649
			5. 부산지원		39,137
			가. 성분규격장비 17점 7,004,000원=		7,004
			나. 미생물검사장비 17점 6,017,000원=		6,017
			다. 잔류물질검사장비 37점 12,802,000원=		12,802
			라. 다이옥신검사장비 19점 10,314,000원=		10,314
			마. 계류시설 관리 유지비 3,000,000원=		3,000
			6. 인천지원		21,000
			가. 영종도계류장소각로, 폐수처리장 소모품 8,000,000원=		8,000
			나. 불로도계류장 폐수처리장 유지		8,000
			1) 튜브 및 토양 교체 : 6,000,000원=		6,000
			2) 여재충고르기 및 정리 등 : 2,000,000원=		2,000
			다. 불로동계류장 배수관 교체 등 2,000,000원=		2,000
			라. 검역검사 시설 장비 관리비 3,000,000원=		3,000
			7. 군산지원		5,000
			가. 검역검사장비 유지비 5,000,000원=		5,000
			8. 제주지원		11,000
			가. 계류시설 노후 수도관 및 동파배관 보수 3,000,000원=		3,000
			나. 계류사내 철문 등 보수 3,000,000원=		3,000
			다. 기타 검역시설 유지비 5,000,000원=		5,000
			[210-10] 차량·선박비		61,712
			1. 국경검역용, 위생감시용 차량(19대)		61,712
			가. 유류비		
			1,948,000원*19대=		37,012
			나. 수리비 및 기타		
			1,300,000원*19대=		24,700
			[210-11] 재료비		1,734,530
			1. 검역검사와		311,999

분야 부문	프로그램 단위사업	세부사업 세사업	부	내역	2007년예산
				가. 신발소독조 173,300,000원*1.03=	178,499
				나. 소독약품 20,000원*200kg*12개월=	48,000
				다. 생석회 4,000원*1,000포=	4,000
				라. 살충제 5,000원*1,000병=	5,000
				마. 검역·검사재료	76,500
				1) 분무소독기 40,000원*250개=	10,000
				2) 전자태그 125,000원*500개=	62,500
				3) 멸균백 500원*4,000개=	2,000
				4) 국경검역 교육 재료비 등 4회*500,000원=	2,000
				2. 축산물안전과	20,000
				가. 표시관련 검토 제품 구입비 5,000원*1,000개=	5,000
				나. 도축검사 교육 재료비 15,000,000원*1회=	15,000
				3. 축산물감시과	66,000
				가. 축산물 수거검사용 시료채취 5,000원*1,000건*6시료=	30,000
				나. 위생복 등 위생감시용품 3,000원*2,000개=	6,000
				다. 수거검사 유상수거료(5개지원포함) 30,000원*1,000건=	30,000
				4. 수입위험평가과	16,200
				가. 위험평가 소프트웨어(@Risk) 3,000,000원*1개=	3,000
				나. 소프트웨어, 위험분석 등 전문서적 20권 200,000원*20권=	4,000
				다. 수입통계프로그램(SPSS) 4,000,000원*1개=	4,000
				라. 평가통계프로그램(Minitab14) 5,200,000원*1개=	5,200
				5. 축산물규격과	255,319
				가. 식육병원성 미생물 모니터링 검사, 탐색조사	109,000
				1) 대장균0157:H7 6,000원*1,500건=	9,000
				2) 리스테리아균 6,000원*1,000건=	6,000
				3) 살모넬라균 6,000원*1,000건=	6,000
				4) 여시니아균 8,000원*1,000건=	8,000
				5) 장출혈성대장균 026 6,000원*1,000건=	6,000
				6) 장출혈성대장균 0111 6,000원*1,000건=	6,000
				7) 장출혈성대장균 0128 6,000원*1,000건=	6,000
				5) 클로스트리디움균 10,000원*1,000건=	10,000
				6) 캄필로박터제주니 23,000원*1,000건=	23,000
				7) 캄필로박터콜리 23,000원*1,000건=	23,000

분야 부문	프로그램 단위사업	세부사업 세사업	구분	내역	2007년예산
				8) 황색포도상구균 6,000원*1,000건=	6,000
				나. 축산물위생검사기관 숙련도 시험 100,000원*39개소=	3,900
				다. 성분규격분석용칼럼 등 구입 600,000원*20개=	12,000
				라. 방사능검사 75,000원*130건=	9,750
				마. 수입 및 국내산 축산물가공품 검사	31,270
				1) 조제분유 비타민 및 무기질검사 7,000원*70건*23항목=	11,270
				2) 축산물중 GMO검사 100,000원*200건=	20,000
				바. 원유공영화 표준물질 제작 등	89,399
				1) 표준용액생산비 12,000원*9종*52주*14개소=	78,624
				2) 세균수 표준곡선 작성, 기기검사 850원*1,500건*3종=	3,825
				3) 세균수 표준곡선 작성 SPC검사 4,250원*1,000건=	4,250
				4) 원유구입비 년3,000kg*kg당900원=	2,700
				6. 독성화학과	120,500
				가. 수입축산물 유해물질(잔류물질) 조사	68,000
				1) 항생물질 140,000원*100건=	14,000
				2) 합성항균제 140,000원*100건=	14,000
				3) 호르몬제 190,000원*100건=	19,000
				4) 다이옥신 검사 1,100,000원*10건=	11,000
				5) 농약, 중금속 검사 200,000원*50건=	10,000
				나. 잔류물질 정도관리시험	42,000
				1) 시·도 축산물위생검사기관 150,000원*20개소*1회=	3,000
				2) 본·지원 다이옥신 검사 1,300,000원*30시료*1회=	39,000
				다. 축산물잔류물질검사반교육 실습재료비 50,000원*50건=	2,500
				라. 잔류물질 정밀검사지원 160,000원*50건=	8,000
				7. 동물약품과	100,000
				가. 동물약품 수거검사 1,000,000원*100건=	100,000
				8. 서울지원	486,758
				가. 병원성미생물 모니터링 및 탐색조사	5,100
				1) 병원성대장균 0157:H7 6,000원*100건=	600
				2) 클로스트리디움 퍼프린젠스 10,000원*100건=	1,000
				3) 리스테리아 모노사이토제네스 6,000원*100건=	600
				4) 황색포도상구균 6,000원*100건=	600
				5) 캄필로박터 23,000원*100건=	2,300

분야 부문	프로그램 단위사업	세부사업 세사업	목	내역	2007년 예산
				나. 수입 및 국내 축산물 가공품 미생물검사	74,800
				1) 대장균군 6,000원*1,800건=	10,800
				2) 대장균수 6,000원*1,800건=	10,800
				3) 리스테리아 모노사이토제네스 6,000원*1,500건=	9,000
				4) 병원성대장균 0157:H7 6,000원*1,500건=	9,000
				5) 살모넬라 6,000원*1,500건=	9,000
				6) 세균발육시험 4,000원*50건=	200
				7) 유산균수 4,000원*1,000건=	4,000
				8) 일반세균 6,000원*1,000건=	6,000
				9) 클로스트리디움 퍼프린젠스 10,000원*1,000건=	10,000
				10) 황색포도상구균 6,000원*1,000건=	6,000
				다. 전염병검사	137,374
				1) 수출 광견병 150,000원*50건=	7,500
				2) 수출입 돼지 690,000원*50건=	34,500
				2) 수출입 말 280,000원*50건=	14,000
				3) 수출입 산양 490,000원*5건=	2,450
				4) 수출입 소 2,720,000원*5건=	13,600
				5) 수입 가공육 및 가공품 검사 70,000원*500건=	35,000
				6) 수입 초생추 330,000원*40건=	13,200
				7) 수입 꿀벌 45,000원*5건=	225
				9) 실험동물 면양 500원*3두*365일=	548
				10) 실험동물 닭 150원*10두*365일=	548
				11) 실험동물 기니픽 100원*22두*365일=	803
				12) 진단액, 표준균주 및 혈청 구입비 300,000원*50종=	15,000
				라. 다이옥신검사 1,100,000원*100건=	110,000
				마. 성분규격검사	25,784
				1) 수거알가공품 27,560원*40건=	1,102
				2) 수거유가공품 48,500원*50건=	2,425
				3) 수거육가공품 33,220원*230건=	7,641
				4) 수입알가공품 27,560원*16건=	441
				5) 수입유가공품 48,500원*100건=	4,850
				6) 수입육가공품 33,220원*195건=	6,478
				7) 우지불용성불순물검사 27,560원*67건=	1,847

분야 부문	프로그램 단위사업	세부사업 세사업	구	내역	2007년예산
				8) 우지아플라톡신검사 50,000원*20건=	1,000
				바. 잔류물질검사	118,300
				1) 농약검사 10,000원*1,000건=	10,000
				2) 니트로퓨란계검사 150,000원*300건=	45,000
				3) 합성항균제 검사 10,300원*1,000건=	10,300
				4) 항생제 검사 5,000원*4,000건=	20,000
				5) 호르몬 검사 33,000원*1,000건=	33,000
				사. 검역 검사 재료	15,400
				1) 채혈용 소모품(니들,가운 등) 5,000,000원=	5,000
				2) 시료채취용 소모품 5,000,000원=	5,000
				3) 검역위생용품 5,000,000원=	5,000
				4) 세관 Xray 교육용 시료 4회*100,000원=	400
				9. 부산지원	302,304
				가. 병원성 미생물 모니터링 및 탐색조사	17,100
				1) 병원성대장균 0157:H7 6,000원*300건=	1,800
				2) 클로스트리디움 펄프린젠스 10,000원*300건=	3,000
				3) 리스테리아 모노사이토제네스 6,000원*300건=	1,800
				4) 황색포도상구균 6,000원*300건=	1,800
				5) 캄필로박터 23,000원*300건=	6,900
				6) 살모넬라 6,000원*300건=	1,800
				나. 수입 및 국내 축산물 가공품 미생물검사	77,200
				1) 대장균균 6,000원*2,000건=	12,000
				2) 대장균수 6,000원*2,000건=	12,000
				3) 리스테리아 모노사이토제네스 6,000원*2,000건=	12,000
				4) 병원성대장균 0157:H7 6,000원*1,500건=	9,000
				5) 살모넬라 6,000원*1,000건=	6,000
				6) 세균발육시험 4,000원*50건=	200
				7) 유산균수 4,000원*1,000건=	4,000
				8) 일반세균 4,000원*1,000건=	4,000
				9) 클로스트리디움 펄프린젠스 6,000원*1,000건=	6,000
				10) 클로스트리디움 보툴리눔 6,000원*1,000건=	6,000
				11) 황색포도상구균 6,000원*1,000건=	6,000
				다. 수출입 및 국내 축산물 성분규격검사	69,704

분야 부문	프로그램 단위사업	세부사업 세사업	목	내역	2007년예산
				1) 유가공품 48,500원*400건=	19,400
				2) 육가공품 33,200원*400건=	13,280
				3) 알가공품 27,560원*400건=	11,024
				4) 검사 분석칼럼 등 5종 26,000,000원=	26,000
				라. 잔류물질검사	112,900
				1) 농약검사 10,000원*3,000건=	30,000
				2) 합성항균제검사 10,300원*4,000건=	41,200
				3) 항생제검사 6,300원*4,000건=	25,200
				4) 호르몬검사 33,000원*500건=	16,500
				마. 검역 검사 재료	25,400
				1) 채혈용 소모품(니들,가운 등) 15,000,000원=	15,000
				2) 시료채취용 소모품 5,000,000원=	5,000
				3) 검역위생용품 5,000,000원=	5,000
				4) 세관 Xray 교육용 시료 4회*100,000원=	400
				10. 인천지원	23,400
				가. 채혈용 소모품(니들,가운 등) 10,000,000원=	10,000
				나. 시료채취용 소모품 5,000,000원=	5,000
				다. 검역위생용품 5,000,000원=	5,000
				라. 실험실 소모품 3,000,000원=	3,000
				마. 세관 Xray 교육용 시료 4회*100,000원=	400
				11. 군산지원	16,400
				가. 채혈용 소모품(니들,가운 등) 5,000,000원=	5,000
				나. 시료채취용 소모품 5,000,000원=	5,000
				다. 검역위생용품 3,000,000원=	3,000
				라. 실험실 소모품 3,000,000원=	3,000
				마. 세관 Xray 교육용 시료 4회*100,000원=	400
				12. 제주지원	15,650
				가. 채혈용 소모품(니들,가운 등) 5,000,000원=	5,000
				나. 시료채취용 소모품 3,000,000원=	3,000
				다. 검역위생용품 3,000,000원=	3,000
				라. 실험실 소모품 3,000,000원=	3,000
				마. 세관 Xray 교육용 시료 4회*100,000원=	400
				바. 도축검인용 색소 50개*25,000원=	1,250

분야 부문	프로그램 단위사업	세부사업 세사업	목	내역	2007년예산
			[220]	여비	480,411 \$73,274
				[220-01] 국내여비	337,443
				1. 검역검사과	94,275
				가. 검역검사 업무지도점검 87,500원*2인*20개소*6회=	21,000
				나. 검역수수료 징수실태 점검 87,500원*2인*17개소*2회=	5,950
				다. 공항만 수출입 현장검역 102,000원*50명*5개소=	25,500
				라. 국경검역 공항만 현지점검 87,500원*2인*4팀*6회*5개소=	21,000
				마. 민원간담회 등 각종 업무협의 87,500원*17개소*2명*4회=	11,900
				바. 수입 위해검역물 긴급조치 87,500원*2인*17개소*3회=	8,925
				2. 축산물안전과	52,500
				가. 농장 HACCP 현지실사 87,500원*2인*60회=	10,500
				나. 사료공장 HACCP 현지실사, 사후관리 87,500원*2인*60회=	10,500
				다. 축산물작업장 HACCP 현지실사, 교육 87,500원*2인*60회=	10,500
				라. 축산물 위생 지도점검 87,500원*4인*60회=	21,000
				3. 축산물감시과	41,100
				가. 축산물 위생감시 30,000원*2인*150회=	9,000
				나. 국내축산물 수거검사 30,000원*24회*10개반=	7,200
				다. 수입판매업 현지조사, 지도점검 30,000원*1인*350개소=	10,500
				라. 긴급위생사고 대응 30,000원*2인*10개조*24일=	14,400
				4. 수입위험평가과	19,200
				가. 위험평가관련 국내 자료 수집 등 50,000원*2인*100회=	10,000
				나. 위험평가 워크샵 참석 60,000원*4인*20회=	4,800
				나. 식품위험평가분석 사이버훈련 수강료 800,000원*2인*2회=	3,200
				다. 위험평가 업무협의회 참석 등 30,000원*2인*20회=	1,200
				5. 축산물규격과	20,060
				가. 미생물검사용 시료채취 220,000원*2인*30회=	13,200
				나. 축산물위생 세미나 및 학회 참석 60,000원*6인*4회=	1,440
				다. 원유공영화 지도점검 150,000원*14개기관*2회=	4,200
				라. 성분규격검사 기술훈련	1,220
				1) 유기분석 등 위탁교육(5~7급) 80,000원*2인*4회=	640
				2) 자체 및 지원교육(5~7급) 145,000원*2인*2개소=	580
				6. 독성화학과	11,260
				가. 축산물 유해물질 잔류분석 교육 및 기술지도	10,360

분야 부문	프로그램 단위사업	세부사업 세사업	목	내역	2007년예산
				1) 기기분석법 교육 220,000원*2인*14회=	6,160
				2) 지정기관 정도관리 등 150,000원*2인*6회=	1,800
				3) 다이옥신 등 검사기술지원 등 200,000원*2인*6회=	2,400
				나. 축산물 유해물질 검사, 안전성 세미나 60,000원*3인*5회=	900
			7. 동물약품과		10,000
			가. 수거검사 200,000원*25회*2인=		10,000
			8. 서울지원		19,057
			가. 수출도축 및 돼지콜레라 채혈 7,000,000원=		7,000
			나. 검역시행장 지정 점검 6,000,000원=		6,000
			다. 외국인노동자 밀집지역 점검등 42,460원*3개소*2명*12월=		3,057
			라. 항공기선박 남은음식물처리 실태 점검 3,000,000원=		3,000
			9. 부산지원		18,784
			가. 수출입 축산물(면양육, 의뢰검역물) 39,660원*4회*12월=		1,904
			나. 수입동물(초생추)검역 37,660원*40일*2명=		3,013
			다. 국제우편물 검역 27,500원*30일*2명=		1,650
			라. 검역시행장 지정 점검 5,660,000원=		5,660
			마. 외국인노동자 밀집지역 점검등 42,460원*3개소*2명*12월=		3,057
			바. 항공기선박 남은음식물처리 실태 점검 3,500,000원=		3,500
			7. 인천지원		18,171
			가. 검역시행장 지정 점검 6,000,000원=		6,000
			나. 외국인노동자 밀집지역 점검등 42,460원*4개소*2명*12월=		4,076
			다. 조사료 검역 42,460원*2명*5회*12월=		5,095
			라. 항공기선박 남은음식물처리 실태 점검 3,000,000원=		3,000
			8.군산지원		17,060
			가. 수출 도축검사 35,000원*1명*100회=		3,500
			나. 검역시행장 지정 점검 2,500,000원=		2,500
			다. 외국인노동자 밀집지역 점검등 42,460원*4개소*2명*12월=		4,076
			라. 조사료 검역 16,600원*2명*10회*12월=		3,984
			마. 항공기선박 남은음식물처리 실태 점검 3,000,000원=		3,000
			10. 제주지원		15,976
			가. 수출 도축검사 월25회*32,000원*12월=		9,600
			나. 축산물 수출검역 월6회*33,000원*12월=		2,376
			다. 검역시행장 지정 점검 3,000,000원=		3,000

분야 부문	프로그램 단위사업	세부사업 세사업	목	내역	2007년예산
				라. 항공기선박 남은음식물처리 실태 점검 1,000,000원=	1,000
				[220-02] 국외여비	142,968 \$73,274
				1.검역검사과	54,282 \$23,682
				가. 수출작업장 점검 브라질(4~5급, 2인, 11일)	9,473 \$3,550
				1) 항공료 2,033,400원*2회*2인*0.75=	6,100
				2) 숙박료 \$95*9박*2인=	1,625 \$1,710
				3) 식비 \$59*10일*2인=	1,121 \$1,180
				4) 일비 \$30*11일*2인=	627 \$660
				나.수출작업장 점검 캐나다(4~5급, 2인, 11일)	8,898 \$3,550
				1) 항공료 1,841,600원*2회*2인*0.75=	5,525
				2) 숙박료 \$95*9박*2인=	1,625 \$1,710
				3) 식비 \$59*10일*2인=	1,121 \$1,180
				4) 일비 \$30*11일*2인=	627 \$660
				다. 수출작업장 점검 미국(4~5급, 2인, 12일)	9,328 \$3,918
				1) 항공료 1,868,600원*2회*2인*0.75=	5,606
				2) 숙박료 \$95*10박*2인=	1,805 \$1,900
				3) 식비 \$59*11일*2인=	1,233 \$1,298
				4) 일비 \$30*12일*2인=	684 \$720
				라. 수출작업장 점검 프랑스(4~5급, 2인, 10일)	6,179 \$3,182
				1) 항공료 1,384,200원*2회*2인*0.57=	3,156
				2) 숙박료 \$95*8박*2인=	1,444 \$1,520
				3) 식비 \$59*9일*2인=	1,009 \$1,062
				4) 일비 \$30*10일*2인=	570 \$600
				마. 수출작업장 점검 핀란드(4~5급, 2인, 10일)	6,747 \$3,182
				1) 항공료 1,633,400원*2회*2인*0.57=	3,724
				2) 숙박료 \$95*8박*2인=	1,444 \$1,520
				3) 식비 \$59*9일*2인=	1,009 \$1,062
				4) 일비 \$30*10일*2인=	570 \$600
				바. 국제수역사무국(OIE) 총회 (프랑스, 7일, 4-5급 2명)	5,131 \$2,078
				1) 항공료 1,384,200원*2회*2인*0.57=	3,156
				2) 숙박료 \$95*5박*2인=	903 \$950
				3) 식비 \$59*6일*2인=	673 \$708
				4) 일비 \$30*7일*2인=	399 \$420

분야 부문	프로그램 단위사업	세부사업 세사업	부	내역	2007년예산
				사. 수출입검역검사, 인증제도분과위원회(호주, 8일, 4-5급 2명)	4,783 \$1,936
				1) 항공료 1,502,200원*2회*2인*0.49=	2,944
				2) 숙박료 \$70*6박*2인=	798 \$840
				3) 식비 \$44*7일*2인=	585 \$616
				4) 일비 \$30*8일*2인=	456 \$480
				아. 중국 가축위생실태 현지조사(4-7급, 2인, 9일)	3,743 \$2,286
				1) 항공료 446,200원*2회*2인*0.88=	1,571
				2) 체재비 \$127*9일*2인=	2,172 \$2,286
				2. 축산물안전과	24,635 \$13,854
				가. FSIS 식육위생처리 교육(미국, 25일, 6-7급, 2명)	16,617 \$11,100
				1) 항공료 2,024,000원*2회*2인*0.75=	6,072
				2) 체재비 \$222*25일*2인=	10,545 \$11,100
				나. Codex 식품표시분과위원회 참석(캐나다, 9일, 6-7급, 1명)	4,086 \$1,458
				1) 항공료 1,800,600원*1인*2회*0.75=	2,701
				2) 체재비 \$162*1인*9일=	1,385 \$1,458
				다. 선진국 농장HACCP운영실태 조사(캐나다, 8일, 5-6급, 1명)	3,932 \$1,296
				1) 항공료 1,800,600원*1인*2회*0.75=	2,701
				2) 체재비 \$162*1인*8일=	1,231 \$1,296
				3. 축산물감시과	19,829 \$12,536
				가. 선진국 위생감시제도운용실태 연수(영국, 14일, 6-7급, 2명)	11,010 \$7,168
				1) 항공료 1,400,000원*2회*2인*0.75=	4,200
				2) 체재비 \$256*14일*2인=	6,810 \$7,168
				나. 선진국 위생관리 기법 연수(캐나다, 11일, 6-7급, 2명)	8,819 \$5,368
				1) 항공료 1,239,500원*2회*2인*0.75=	3,719
				2) 체재비 \$244*11일*2인=	5,100 \$5,368
				4. 수입위험평가과	23,457 \$13,710
				가. 바누아투 가축위생실태 현지조사(4-7급, 2인, 12일)	5,735 \$2,712
				1) 항공료 1,611,800원*2회*2인*0.49=	3,159
				2) 체재비 \$113*12일*2인=	2,576 \$2,712
				나. 그리스 가축위생실태 현지조사(4-7급, 2인, 12일)	4,771 \$3,024
				1) 항공료 832,550원*2회*2인*0.57=	1,898
				2) 체재비 \$126*12일*2인=	2,873 \$3,024
				다. 체코 가축위생실태 현지조사(4-7급, 2인, 12일)	4,775 \$3,024

분야 부류	프로그램 단위사업	세부사업 세사업	구	내역	2007년예산
				1) 항공료 834,200원*2회*2인*0.57=	1,902
				2) 체재비 \$126*12일*2인=	2,873
				라. 폴란드 가축위생실태 현지조사(4-7급, 2인, 12일)	\$3,024
				1) 항공료 834,200원*2회*2인*0.57 =	4,433
				2) 체재비 \$111*12일*2인=	\$2,664
				마. 중국 가축위생실태 현지조사(4-7급, 2인, 9일)	3,743
				1) 항공료 446,200원*2회*2인*0.88=	\$2,286
				2) 체재비 \$127*9일*2인=	1,571
				5. 축산물규격과	2,172
				가. CODEX 시료채취및분석분과위원회(헝가리, 1인, 5-7급, 10일)	\$2,286
				1) 항공료 857,650원*1인*2회*0.84=	7,038
				2) 숙박비 \$87*1인*9일=	\$3,624
				3) 식비 \$49*1인*10일=	2,898
				4) 일비 \$26*1인*10일=	\$1,533
				나. CODEX 식품위생분과위원회(CCFH)(미국, 1인, 5-7급, 10일)	1,441
				1) 항공료 1,435,000원*2회*1인*0.75=	744
				2) 숙박비 \$129*1인*9일=	\$783
				3) 식비 \$67*1인*10일=	466
				4) 일비 \$26*1인*10일=	\$490
				6. 독성화학과	247
				가. CODE 분석시료채취분과위(헝가리, 1인, 연구관/연구사, 9일)	\$260
				1) 항공료 1,585,700원*1인*0.75=	5,822
				2) 숙박료 \$95*1인*8박=	\$3,238
				3) 식비 \$59*1인*9일=	2,672
				4) 일비 \$30*1인*9일=	\$1,561
				나. 식육중유해물질평가관리 국제회의(미국, 1인, 연구관, 8일)	1,189
				1) 항공료 2,074,500원*1인*0.75=	722
				2) 숙박비 \$145*1인*6박 =	\$760
				3) 식비 \$81*1인*7일 =	504
				4) 일비 : \$30*1인*8일 =	\$531
				7. 동물약품과	257
				가. Codex 동물약품 잔류분과위원회	\$270
				1) 항공료 1,800,000원*1인*2회*0.75=	3,150
					\$1,677
					1,556
					827
					\$870
					539
					\$567
					228
					\$240
					7,900
					\$2,630
					4,562
					\$1,959
					2,700

분야 부문	프로그램 단위사업	세부사업 세사업	목	내역	2007년예산
				2) 숙박료 \$95*1인*10박= \$950	903 \$950
				3) 식비 \$59*1인*11일= \$649	617 \$649
				4) 일비 \$30*1인*12일= \$360	342 \$360
				나. 동물용의약품 국제기술조정위원회 (VICH)	3,338 \$671
				1) 항공료 1,800,000원*1인*2회*0.75= 2,700	2,700
				2) 숙박료 \$95*1인*3박= \$285	271 \$285
				3) 식비 \$59*1인*4일= \$236	224 \$236
				4) 일비 \$30*1인*5일= \$150	143 \$150
				8. 조정재원 5,000원=	5
			[240]	업무추진비	12,608
				[240-01] 사업추진비	12,608
				1. 국내외 검역업무관계자 방문 및 협의 등 12608,000원=	12,608
			[420]	건설비	2,249,945
				[420-01] 기본조사 설계비	5,610
				1. 부산지원 계류장 방역대 설치 등 가. 방역대 설치 및 공터 정리 5,610,000원=	5,610 5,610
				[420-02] 실시설계비	31,255
				1. 부산지원 가. 계류장 방역대 설치, 공터정리 31,255,000원=	31,255 31,255
				[420-03] 시설비	2,184,740
				1. 부산지원 가. 계류장 방역대 설치 및 공터 정리 등 254,795,000원=	254,795 254,795
				2. 인천지원 가. 우사증축 공사(288두분) 1,773,600,000원= 나. 계류장 관리동과 계류사 격리펜스 설치 35,000,000원= 다. 인천항 청사 주차장 보수공사 65,000,000원= 라. 인천항 검역창고 보수공사 등 56,345,000원=	1,929,945 1,773,600 35,000 65,000 56,345
				[420-04] 감리비	26,180
				1. 영종도계류장 우사 증축 공사 20,000,000원= 2. 부산지원 계류장 방역대 설치 및 공터 정리 6,180,000원=	20,000 6,180
				[420-05] 시설부대비	2,160

분야 부문	프로그램 단위사업	세부사업 세사업	부	내역	2007년예산
				1. 영종도 계류장 우사증축 2,160,000원=	2,160
			[430]	기타유형자산	1,899,487
				[430-01] 자산취득비	1,899,487
				1. 검역검사과	209,900
				가. 검역시행장 점검, 현장검역 장비 등 5개소*5,000,000원=	25,000
				나. 불법축산물 자진폐기함 1,900,000원*40개=	76,000
				다. 도서구입, 검역업무용품 20,000,000원=	20,000
				라. 국경검역 차량 22,225,000원*4대=	88,900
				2. 축산물안전과	32,000
				가. 축산물작업장 위생지도 장비	25,000
				1) 자동온도기록장치 500,000원*15대=	7,500
				2) 표면온도측정기 600,000원*15대=	9,000
				3) 조도측정기 500,000원*15대=	7,500
				4) 네비게이션 1,000,000원*1대=	1,000
				나. 축산물위생 보도 등 디지털녹화기(PVR) 1,000,000원*1대=	1,000
				다. 위생관련 보도 등 영상편집, 프로그램 3,000,000원*1본=	3,000
				라. 디지털캠코더 3,000,000원*1대=	3,000
				3. 축산물감시과	59,950
				가. 위생감시장비 구입비	8,500
				1) 디지털 카메라 800,000원*2대=	1,600
				2) 캠코더 1,500,000원*2대=	3,000
				3) 녹음기 200,000원*3대=	600
				4) 조도측정기 500,000원*3대=	1,500
				5) 표면온도측정기 600,000원*3대=	1,800
				나. 축산물작업장 교육용 빔프로젝터 5,000,000원*1대=	5,000
				다. 축산물작업장 교육용 스크린 2,000,000원*1대=	2,000
				라. 위생감시용 차량 22,225,000원*2대=	44,450
				4. 수입위험평가과	17,500
				가. 국외가축위생실태 현지조사 장비	12,100
				1) 노트북 2,500,000원*2대=	5,000
				2) 디지털카메라 1,500,000원*1대=	1,500
				3) 녹음기 200,000원*3대=	600
				4) 교육용 빔프로젝터 5,000,000원*1대=	5,000

분야 부문	프로그램 단위사업	세부사업 세사업	목	내역	2007년예산
				나. 위험평가관련 비품 등 구입비	5,400
				1) 번역프로그램(영어, 일어, 중국어) 1,000,000원*3종=	3,000
				2) 사무용소프트웨어(포토샵,아크로바트)700,000원*2종=	1,400
				3) 영상매체 1,000,000원*1대=	1,000
				5. 축산물규격과	170,520
				가. 전자동 미생물 동정장비 83,000,000원*1대=	83,000
				나. 신속박테리아검출장비 71,000,000원*1대=	71,000
				다. 초저온냉동고 7,500,000원*1대=	7,500
				라. 고압멸균기 9,020,000원*1대=	9,020
				6. 독성화학과	235,000
				가. 질소발생장치 50,000,000원*1세트=	50,000
				나. 흡후드 시스템 25,000,000원*1세트=	25,000
				다. 자동고상추출장치 90,000,000원*1세트=	90,000
				라. 항생물질 검사기 70,000,000원*1세트=	70,000
				7. 동물약품과	173,000
				가. 온라인자동고체추출장치 100,000,000원*1대=	100,000
				나. 자동전위차측정장치 30,000,000원*1대=	30,000
				다. 초저온냉동고 10,000,000원*1대=	10,000
				라. 휘발성시약보관장 11,000,000원*3대=	33,000
				8. 서울지원	502,000
				가. 잔류물질검사검사장비	270,000
				1) 액체크로마토그래피 질량분석기 270,000,000원=	270,000
				나. 성분규격 검사장비	90,000
				1) 우유 시험기 90,000,000원*1대=	90,000
				다. 전염병검사장비	100,000
				1) 원심분리기 25,000,000원*1대=	25,000
				2) 초저온냉동고 10,000,000원*1대=	10,000
				3) 형광항체현미경 60,000,000원*1대=	60,000
				4) 인큐베이터 5,000,000원*1대=	5,000
				라. 미생물검사장비	42,000
				1) 고체배지분주기 25,000,000원*1대=	25,000
				2) 자동분주기 17,000,000원*1대=	17,000
				10. 부산지원	220,000

분야 부문	프로그램 단위사업	세부사업 세사업	목	내역	2007년 예산
				가. 성분규격 검사장비	130,000
				1) 초고성능액체크로마토그래프 130,000,000원=	130,000
				나. 잔류물질 검사장비 가스크로마토그래프FPD 55,000,000원=	55,000
				다. 기본 검사장비 초자기구 자동세척기 35,000,000원=	35,000
			11. 인천지원		195,000
				가. 인천관사분양금(3년분할) 160,000,000원=	160,000
				나. 이동식소독기 1식*15,000,000원=	15,000
				다. 검역불합격물품 보관냉장(동)고 3,000,000원*4개=	12,000
				라. 검역시행장점검 장비 카메라 등 8,000,000원=	8,000
			12. 군산지원		35,100
				가. 노트북 3,000,000원*2대=	6,000
				나. 냉온시설 3,000,000원*4대=	12,000
				다. 빔프로젝터 1,500,000원*2개=	3,000
				라. 디지털 카메라 600,000원*21대=	12,600
				마. 도로안내표지판 300,000원*5개=	1,500
			13. 제주지원		49,517
				가. 계류장 사양관리용 트랙터(로우더 등) 46,517,000원=	46,517
				나. 순간온수기, 제습기 등 실험실 비품 3,000,000원=	3,000
		[312]		탐지견운영	1,581,800 \$8,802
			[110]	인건비	75,450
				[110-03] 일용임금	75,450
				1. 탐지견 사양관리	75,451
				가. 사양관리 일용임금 5명*42,140원*28일*12월=	70,795
				나. 국민연금보험료 48,700원*5명*12월=	2,922
				다. 고용산재보험료 70,795,000원*2.45%=	1,734
				2. 조정재원	
				-1,000원=	▲1
		[210]		운영비	321,340
				[210-01] 일반수용비	58,324
				1. 탐지견센터	48,324
				가. 탐지견 홍보물 제작 등 24,594,000원=	24,594
				나. 탐지견 센터 교육 교재 3,000원*1,000부=	3,000

☎ 101-6233-312-210 : 농업 · 농촌-가축방역검역-탐지견운영-운영비

분야 부문	프로그램 단위사업	세부사업 세사업	목	내역	2007년예산
				다. 탐지견 검역안내판 5개소*450,000원=	2,250
				라. 탐지견 교육교보재(실물모형 등) 50,000원*50종*2set=	5,000
				마. 인천공항통행료 57,000원*40주=	2,280
				바. 탐지견센터 위생관리비품 1,000,000원*2회=	2,000
				사. 진료, 예방약처치 등 46두*2회*100,000원=	9,200
			2. 부산지원		5,000
			가. 탐지견사 위생관리비품 350,000원*4회=	1,400	
			나. 진료, 예방약처치 등 3두*4회*100,000원=	1,200	
			다. 견관리 처리비 200,000원*12월=	2,400	
			3. 제주지원		5,000
			가. 탐지견사 위생관리비품 350,000원*4회=	1,400	
			나. 진료, 예방약처치 등 3두*4회*100,000원=	1,200	
			다. 견관리 처리비 200,000원*12월=	2,400	
				[210-02] 공공요금 및 제세	74,191
			1. 탐지견센터		67,491
			가. 탐지견센터 가스요금 1,900,000원*12월=	22,800	
			나. 통신요금 150,000원*12월=	1,800	
			다. 인천공항CIQ사무실 사용료 2,400,000원*12월=	28,800	
			라. 국제우편물센터 탐지견사 시설사용료 200,000원*12월=	2,400	
			마. 탐지견센터 화재보험료 900,000원*4개소=	3,600	
			바. 탐지견 운영차량 유지비	6,091	
			1) 환경개선 부담금 611,100원*6대=	3,667	
			2) 자동차세 65,000원*6대=	390	
			3) 자동차 보험료 339,000원*6대=	2,034	
			사. 기타 각종 공공요금 2,000,000원=	2,000	
			2. 부산지원		2,800
			가. 공항시설 사용료 150,000원*12월=	1,800	
			나. 기타 각종 요금 1,000,000원=	1,000	
			3. 제주지원		3,900
			가. 공항시설 사용료 200,000원*12월=	2,400	
			나. 기타 각종 요금 1,500,000원=	1,500	
				[210-03] 피복비	7,200
			1. 탐지견 운영인력 근무복		7,200

분야 부문	프로그램 단위사업	세부사업 세사업	구	내역	2007년예산
				가. 관복 170,000원*16명=	2,720
				나. 훈련복 90,000원*16명*2회=	2,880
				다. 훈련화 100,000원*16명=	1,600
				[210-05] 특근매식비	6,400
				1. 국경검역 특별대책 추진 16명*5,000원*80일=	6,400
				[210-06] 운영수당	1,800
				1. 탐지견센터	1,800
				가. 탐지견훈련, 임상자문위원 수당 100,000원*4회*2명=	800
				나. 탐지견 전문가 기술강사료 100,000원*5회*2명=	1,000
				[210-07] 임차료	81,945
				1. 탐지견센터	81,945
				가. 인천공항 CIQ운영사무실 81,945,140원=	81,945
				[210-09] 시설장비유지비	8,600
				1. 탐지견센터	5,600
				가. 탐지견센터 건물 및 장비유지비 5,600,000원=	5,600
				2. 부산지원	1,500
				가. 탐지견사 시설장비 유지비 1,500,000원=	1,500
				3. 제주지원	1,500
				가. 탐지견사 시설장비 유지비 1,500,000원=	1,500
				[210-10] 차량·선박비	10,192
				1. 탐지견 운영 차량 유지비	10,192
				가. 유류비 1,548,000원*4대=	6,192
				나. 수리비 및 기타 1,000,000원*4대=	4,000
				[210-11] 재료비	65,200
				1. 탐지견센터	55,220
				가. 사료비	16,560
				1) 견사료 46두*20,000원*12월=	11,040
				2) 영양식,간식 46두*10,000원*12월=	5,520
				다. 훈련교재 1,500,000원*12월=	18,000
				라. 견관리비품	13,440
				1) 약품 120,000원*12월=	1,440
				2) 켄널,벨트 등 12,000,000원=	12,000

☎ 101-6233-312-210 : 농업 · 농촌-가축방역검역-탐지견운영-운영비

분야 부문	프로그램 단위사업	세부사업 세사업	목	내역	2007년예산
				라. 견의(훈련복) 35,000원*46두*2회= 바. 견사소독약품 등 4,000,000원=	3,220 4,000
				2. 부산지원	4,990
				가. 사료비 3두*20,000원*12월= 나. 영양식,간식 3두*10,000원*12월= 다. 훈련교재 100,000원*12월= 라. 훈련보조비품 가방 등 500,000원= 라. 견관리비품 1,000,000원= 마. 견의(훈련복) 35,000원*3두*2회= 바. 견사소독약품 등 1,000,000원=	720 360 1,200 500 1,000 210 1,000
				3. 제주지원	4,990
				가. 사료비 3두*20,000원*12월= 나. 영양식,간식 3두*10,000원*12월= 다. 훈련교재 100,000원*12월= 라. 견관리비품 1,000,000원= 라. 훈련보조비품 가방 등 500,000원= 마. 견의(훈련복) 35,000원*3두*2회= 바. 견사소독약품 등 1,000,000원=	720 360 1,200 1,000 500 210 1,000
				[210-15] 위탁사업비	7,488
				1. 탐지견센터 가. 무인타비 312,000원*12월*2개소=	7,488 7,488
			[220]	여비	41,610 \$8,802
				[220-01] 국내여비	22,542
				1. 탐지견센터 가. 탐지견 운영 및 훈련 1) 인천공항 CIQ 상시근무 102,000원*8명*12월= 2) 특별대책추진 공항만 기동배치 155,000원*2명*6일*3회= 나. 탐지요원 현장훈련교육 810,000원=	16,182 15,372 9,792 5,580 810
				2. 부산지원 가. 탐지견 운영 및 훈련 1) 김해공항 CIQ 상시근무 80,000원*2명*12월= 2) 탐지견 정기 보수교육 28일*45,000원*1명=	3,180 3,180 1,920 1,260

☎ 101-6233-312-220 : 농업 · 농촌-가축방역검역-탐지견운영-여비

분야 부문	프로그램 단위사업	세부사업 세사업	구분	내역	2007년예산
				3. 제주지원	3,180
				가. 탐지견 운영 및 훈련	3,180
				1) 제주공항 CIQ 상시근무 80,000원*2명*12월=	1,920
				2) 탐지견 정기 보수교육 28일*45,000원*1명=	1,260
				[220-02] 국외여비	19,068 \$8,802
				1. 선진국 탐지견운영 제도시찰(미국기준)	6,292 \$3,738
				가. 항공료:1,827,600원*2명*1회*0.75=	2,741
				나. 체재비(14일기준): 1,869\$*2명=	3,551 \$3,738
				2. 운영요원 교육훈련(뉴질랜드기준)	6,283 \$5,064
				가. 항공료:1,502,200원*2명*1회*0.49=	1,472
				나. 체재비: 144\$*13일*2인=	3,557 \$3,744
				다. 교육훈련비: 110\$*2명*6일 =	1,254 \$1,320
				3. 탐지견 전문가초청(미국 1명, 10일 1회)	6,445
				1) 항공료 2,535,000원*1명*1회*0.75=	1,901
				2) 체재비 2,200,000원*1명*1회=	2,200
				3) 지방시찰여비 146,500원*4인*4일*1회=	2,344
				4.조정재원	
				48,000=	48
			[420]	건설비	1,073,000
				[420-03] 시설비	1,057,300
				1. 탐지견센터 증축공사(2년차)	
				1,057,300,000원=	1,057,300
				[420-04] 감리비	11,900
				1. 탐지견센터 증축공사 감리비 11,900,000원=	11,900
				[420-05] 시설부대비	3,800
				1. 탐지견센터 증축공사 시설부대비 3,800,000원=	3,800
			[430]	기타유형자산	70,400
				[430-01] 자산취득비	70,400
				1. 인천지원	70,400
				가. 탐지견 추가 구입 5,800,000원*3두=	17,400
				나. 탐지견훈련장비 등 3,000,000원=	3,000
				다. 견사관리비품 7,000,000원=	7,000

분야 부문	프로그램 단위사업	세부사업 세사업	구	내역	2007년예산
				라. 탐지견 차량 21,500,000원*2대=	43,000
	[6234]			수의과학정보화(정보화)	2,976,198
		[520]		검역원업무정보화	2,976,198
			[210]	운영비	2,138,051
				[210-01] 일반수용비	7,640
				1. 레이저프린터 토너,드럼 130,000원*50대=	6,500
				2. 신규 주전산기용 테입 1,140,000원*1대=	1,140
				[210-02] 공공요금 및 제세	629,149
				1. 초고속국가정보통신망사용료	546,549
				가. 본원	134,450
				1) 본원 ATM 접속 및 전송료 2,299,290원*1.1*12개월=	30,351
				2) ATM 접속료(ATM 8M) 677,120원*1.1*12개월=	8,938
				3) ATM 인터넷 접속 및 전송료 4,450,770원*1.1*12개월=	58,750
				4) 본원과 농림부간 전용회선 2,010,400원*1.1*12개월=	26,537
				5) 불노동 계류장 인터넷 전용선 748,000원*1.1*12개월=	9,874
				나. 서울지원	87,311
				1) 서울지원 ATM 접속 및 전송료 1,458,860원*1.1*12개월*2회선=	38,514
				2) 김포공항 전용선 250,000원*1.1*12개월=	3,300
				3) 김포공항 CIQ 83,000원*1.1*12개월=	1,096
				4) 속초출장소 전용선 748,000원*1.1*12개월=	9,874
				5) 속초출장소 CIQ	

☎ 101-6234-520-210 : 농업 · 농촌-수의과학정보화(정보화)-검역원업무정보화-운영비

분야 부문	프로그램 단위사업	세부사업 세사업	목	내역	2007년예산
				83,000원*1.1*12개월=	1,096
				6) 고성출장소 전용선	
				748,000원*1.1*12개월=	9,874
				9) 용인인터넷 전용선	
				787,520원*1.1*12개월=	10,395
				10) 청주출장소 전용선	
				748,000원*1.1*12개월=	9,874
				11) 청주공항 CIQ	
				83,000원*1.1*12개월=	1,096
				12) 양양공항 CIQ	
				83,000원*1.1*12개월=	1,096
				13) 도라산역CIQ	
				83,000원*1.1*12개월=	1,096
				다. 부산지원	74,495
				1) 부산지원 ATM접속 및 전송료	
				880,000원*1.1*12개월*2회선=	23,232
				2) 항만민원실 전용선	
				476,320원*1.1*12개월=	6,287
				3) 항만민원실 여객터미널 CIQ	
				83,000원*1.1*12개월=	1,096
				4) 신선대출장소 전용선	
				748,000원*1.1*12개월=	9,874
				5) 대구출장소 전용회선	
				748,000원*1.1*12개월=	9,874
				6) 대구공항 CIQ	
				83,000원*1.1*12개월=	1,096
				7) 양산출장소 CIQ	
				83,000원*1.1*12개월=	1,096
				8) 마산출장소 전용회선	
				748,000원*1.1*12개월=	9,874
				9) 김해공항출장소	
				748,000원*1.1*12개월=	9,874
				10) 김해공항출장소 CIQ	

분야 부류	프로그램 단위사업	세부사업 세사업	구	내역	2007년예산
				83,000원*1.1*12개월=	1,096
				11) 신히만 사무실	
				83,000원*1.1*12개월=	1,096
				라. 인천지원	135,763
				1) 인천지원청사 전용회선	
				3,071,100원*1.1*12개월*2회선=	81,077
				2) 영종도계류장 전용회선	
				476,320원*1.1*12개월=	6,287
				3) 인천항만민원실 전용회선	
				1,535,550원*1.1*12개월=	20,269
				4) 항만1청사 CIQ	
				250,000원*1.1*12개월=	3,300
				5) 항만2청사 CIQ	
				250,000원*1.1*12개월=	3,300
				6) 공항여객터미널 전용회선	
				476,320원*1.1*12개월=	6,287
				7) 공항동편 CIQ 전용회선	
				218,540원*1.1*12개월=	2,885
				8) 공항서편 CIQ 전용회선	
				218,540원*1.1*12개월=	2,885
				9) 공항화물청사 전용회선	
				218,540원*1.1*12개월=	2,885
				10) 평택출장소 전용선	
				250,000원*1.1*12개월=	3,300
				11) 평택출장소 CIQ	
				83,000원*1.1*12개월=	1,096
				12) 자유무역지역 사무실 CIQ	
				83,000원*1.1*12개월=	1,096
				13) 국제우편 물류센터 CIQ	
				83,000원*1.1*12개월=	1,096
				마. 군산지원	77,199
				1) 군산지원 ATM 접속 및 전송료	
				1,386,642원*1.1*12개월*2회선=	36,607

분야 부문	프로그램 단위사업	세부사업 세사업	목 내역	2007년예산
			2) 군산국제여객터미널 83,000원*1.1*12개월=	1,096
			3) 천안출장소 전용선 748,000원*1.1*12개월=	9,874
			4) 광주출장소 전용선 748,000원*1.1*12개월=	9,874
			5) 광양출장소 전용회선 748,000원*1.1*12개월=	9,874
			6) 목포출장소 전용선 748,000원*1.1*12개월=	9,874
			바. 제주지원	37,331
			1) 제주지원과 제주도청 1,331,010원*1.1*12개월*2회선=	35,139
			2) 제주공항주재실 83,000원*1.1*12개월=	1,096
			3) 용강계류장 전용선 83,000원*1.1*12개월=	1,096
			2. EDI 사용료	66,000
			가. 적하목록(정액제) 5,500,000원*12개월=	66,000
			3. SMS 사용료	14,400
			가. 검역검사 민원서비스 30원*80,000건*4회=	9,600
			나. 동물용의약품 민원서비스 30원*40,000건*4회=	4,800
			4. 민원서비스 이용료	2,200
			가. 공인인증 서버 이용료 1,000,000원*1회=	1,000
			나. 실명인증 확인서비스 이용료 100,000원*12개월=	1,200
			[210-05] 특근매식비	3,300
			1. 전산요원 매식비 5,000원*11인*5일*12개월=	3,300

분야 부문	프로그램 단위사업	세부사업 세사업	목	내역	2007년 예산
				[210-07] 임차료	900,790
				1. 검역원 초고속ATM LAN 50,000,000원*4회=	200,000
				2. 백업시스템 도입 730,000,000원*0.021*1.1*12개월=	202,356
				3. 가축전염병대응서버 도입 824,154,320원*0.02*12개월=	197,797
				4. 동물용의약품관리서버 도입 824,154,320원*0.02*12개월=	197,797
				5. 통합전자민원서버 도입 857,000,000원*0.02*6개월=	102,840
				[210-09] 시설장비유지비	597,172
				1. 전산장비유지비	107,083
				가. 초고속 LAN장비 유지비 980,000,000원*1식*7%=	68,600
				나. PC	33,100
				1) 행망용 PC 1,200,000원*51대*5%=	30,840
				2) 노트북 PC 1,674,000원*27대*5%=	2,260
				다. 프린터	5,383
				1) 레이저프린터 530,000원*200대*5%=	5,300
				2) 잉크젯프린터 415,200원*4대*5%=	83
				2. LAN장비유지비	14,876
				가. 라우터 2,358,000원*53대*7%=	8,748
				나. 허브(Hub)	3,539
				1) 스위치 허브 3,245,000원*1대*7%=	227
				2) 허브 751,000원*63대*7%=	3,312

분야 부문	프로그램 단위사업	세부사업 세사업	계	내역	2007년예산
				다. CSU 107,900원*14대*7%=	106
				라. Deskview 3,929,000원*8대*7%=	2,200
				마. FDF 253,000원*16대*7%=	283
				3. 업무지원 정보시스템	425,543
				가. 검역검사정보시스템 970,000,000원*1식*8%=	77,600
				나. 검역검사 DW 340,000,000원*1식*8%=	27,200
				다. 정보보호수준제고 사업에 의한 탐지시스템 도입 등 76,000,000원*1식*8%=	6,080
				라. 신전자문서시스템 66,000,000원*1식*8%=	5,280
				마. 가축방역 ARS 시스템 15,012,000원*1식*8%=	1,201
				바. 백업장비시스템 1,009,000,000원*1식*8%=	80,720
				사. 동물용의약품정보시스템 서버 1,074,000,000원*1식*8%*0.5년=	42,960
				아. 가축전염병대응시스템 서버 850,530,000원*1식*8%=	68,042
				자. 국내가축질병통합정보시스템 서버 1,455,750,000원*1식*8%=	116,460
				4. 서버급	28,001
				가. PCRM 57,000,000원*1식*8%=	4,560
				나. 혁신포탈 27,720,000원*2식*8%=	4,435
				다. EDI 48,900,000원*1식*8%=	3,912
				라. AIMS 서버	

분야 부문	프로그램 단위사업	세부사업 세사업	구분	내역	2007년 예산
				15,629,900원*1식*7%=	1,094
				마. NAHMS 서버	
				200,000,000원*1식*7%=	14,000
				5. 기타	5,734
				가. 향온항습기	
				12,292,000원*3대*7%=	2,581
				나. UPS	
				15,012,000원*3대*7%=	3,153
				6. 디지털정보관리 서버	15,935
				가. 자료실통합검색시스템	
				18,500,000원*1식*7%=	1,295
				나. 원문데이터베이스 시스템	
				29,975,000원*1식*7%=	2,098
				다. 도서관리시스템	
				18,920,000원*1식*7%=	1,324
				라. 문헌정보시스템	
				21,055,650원*1식*7%=	1,474
				마. VOD 데이터베이스 시스템	
				67,900,000원*1식*7%=	4,753
				바. 생물통합관리시스템	
				68,000,000원*1식*7%=	4,760
				사. KDB Proxy 시스템	
				3,300,000원*1식*7%=	231
			[220]	여비	1,763
				[220-01] 국내여비	1,763
				1. 전산망 점검출장(3박4일)	
				176,300원*5인*2회=	1,763
			[260]	용역비	642,000
				[260-00] 연구개발비	642,000
				1. 통합전자민원시스템 2차	
				110,000,000원*1식=	110,000
				2. 가축전염병대응시스템 확대 구축	

분야 부문	프로그램 단위사업	세부사업 세사업	목	내역	2007년예산
				130,000,000원*1식= 3. 성과관리시스템 구축	130,000
				100,000,000원*1식= 4. PDA를 이용한 현장업무 지원	100,000
				197,000,000원*1식= 5. 정밀검사정보시스템 구축	197,000
				105,000,000원*1식=	105,000
			[430]	기타유형자산	194,384
				[430-01] 자산취득비	194,384
				1. 행망용 전산장비	194,384
				가. 노후 PC 교체 1,200,000원*605대*0.25*1.014=	184,041
				나. 칼라프린터 1,020,000원*10대*1.014=	10,343
	[6235]			수의과학(R&D)	15,474,000 \$25,741
		[320]		수의과학기술개발연구	15,474,000 \$25,741
			[210]	운영비	9,438,002
				[210-02] 공공요금 및 제세	330,450
				1. 신종질병연구동 전기요금	299,703
				가. 기본요금 5,480원*12월*1,001Kwh=	65,826
				나. 사용요금	205,877
				1) 88.7원*2월*231,000Kwh=	40,979
				2) 66.0원*4월*231,000Kwh=	60,984
				3) 75.3원*6월*230,000Kwh=	103,914
				다. 부가가치세 28,000,000원=	28,000
				2. 불노동 실험동물실 전기요금	25,847
				가. 기본요금 5,480원*12월*100Kwh=	6,576
				나. 사용요금	16,971
				1) 88.7원*2월*19,000Kwh=	3,371
				2) 66.0원*4월*19,000Kwh=	5,016
				3) 75.3원*6월*19,000Kwh=	8,584

101-6235-320-210 : 농업 · 농촌-수의과학(R&D)-수의과학기술개발연구-운영비

분야 부문	프로그램 단위사업	세부사업 세사업	목	내역	2007년 예산
				다. 부가가치세 2,300,000원=	2,300
				3. 신종질병연구동 화재보험료 등 4,900,000원=	4,900
				[210-08] 연료비	78,673
				1. 신종질병연구동 도시가스 보일러	76,491
				가. 흡수식 냉온수기	42,193
				1) 연료비 2,332원*105일*8H*724,000/100,000kcal*2대=	28,365
				2) 유지비 89,000원*694,000/100,000kcal*2대=	1,235
				3) 냉방연료비 2,332원*45일*8H*750,000/100,000kcal*2대=	12,593
				나. 증기보일러	34,298
				1) 연료비	32,909
				가) 13,059원*105일*8H*2.0톤=	21,939
				나) 13,059원*105일*8H*1.0톤=	10,970
				2) 유지비 447,301원*310,500/100,000kcal=	1,389
				2. 불노동 실험동물실	2,182
				가. 흡수식 냉온수기	2,182
				1) 연료비 2,332원*105일*8H*84,000/100,000kcal*1대=	1,645
				2) 유지비 89,000원*84,000/100,000kcal*1대=	75
				3) 냉방연료비 2,332원*45일*8H*55,000/100,000kcal*1대=	462
				[210-13] 시험연구비	8,950,079
				1. 동물질병연구	3,567,979
				가. 병리학적 동물질병기술개발 연구	534,000
				1) 일용 임금 63,000,000원=	63,000

분야 부문	프로그램 단위사업	세부사업 세사업	구	내역	2007년예산
				2) 국내여비 34,000,000원=	34,000
				3) 일반수용비 15,000,000원=	15,000
				4) 재료비 191,050,000원=	191,050
				5) 시설장비유지비 15,000,000원=	15,000
				6) 운영 수당 21,232,000원=	21,232
				7) 연 료 비 63,206,000원=	63,206
				8) 공공요금및제세 131,512,000원=	131,512
				나. 세균성 동물질병기술개발 연구	419,000
				1) 일용 임금 56,000,000원=	56,000
				2) 국내여비 24,000,000원=	24,000
				3) 일반수용비 32,000,000원=	32,000
				4) 재 료 비 202,652,000원=	202,652
				5) 시설장비유지비 15,000,000원=	15,000
				6) 박사후연수생임금및보험료등 81,000,000원=	81,000
				7) 피 복 비 8,348,000원=	8,348
				다. 바이러스성 동물질병기술개발 연구	428,079
				1) 일용 임금 51,079,000원=	51,079
				2) 국내여비 24,000,000원=	24,000
				3) 일반수용비 32,000,000원=	32,000
				4) 재 료 비 226,000,000원=	226,000
				5) 시설장비유지비 14,000,000원=	14,000
				6) 박사후연수생임금및보험료등 81,000,000원=	81,000
				라. 조류질병기술개발 연구	330,000
				1) 일용 임금 42,000,000원=	42,000
				2) 국내 여비 21,000,000원=	21,000
				3) 일반수용비 17,500,000원=	17,500
				4) 재 료 비 234,500,000원=	234,500
				5) 시설장비유지비 15,000,000원=	15,000
				마. 동물질병 역학조사 및 정밀진단기술개발 연구	453,000

분야 부문	프로그램 단위사업	세부사업 세사업	과	내역	2007년예산
				1) 일용 임금 56,000,000원=	56,000
				2) 국내 여비 44,000,000원=	44,000
				3) 일반수용비 29,500,000원=	29,500
				4) 재 료 비 196,500,000원=	196,500
				5) 시설장비유지비 19,311,000원=	19,311
				6) 박사후연수생임금및보험료등 27,000,000원=	27,000
				7) 공공요금 및 제세 80,689,000원=	80,689
				바. 동물용의약품 품질관리기술개발 연구	453,900
				1) 일용 임금 63,000,000원=	63,000
				2) 국내 여비 13,000,000원=	13,000
				3) 일반수용비 17,500,000원=	17,500
				4) 재 료 비 312,400,000원=	312,400
				5) 시설장비유지비 21,000,000원=	21,000
				6) 박사후연수생임금및보험료등 27,000,000원=	27,000
				사. 차폐시설관리	252,000
				1) 구제역차폐시설장비유지비 10,000,000원*12월=	120,000
				2) 신종질병차폐시설장비유지비 11,000,000원*12월=	132,000
				아. 해외전염병 검역검사기술개발 연구	497,000
				1) 일용 임금 77,000,000원=	77,000
				2) 국내 여비 24,000,000원=	24,000
				3) 일반수용비 136,000,000원=	136,000
				4) 재 료 비 203,000,000원=	203,000
				5) 시설장비유지비 30,000,000원=	30,000
				6) 박사후연수생임금및보험료등 27,000,000원=	27,000
				차. SPF 질환모델동물 생산연구	201,000
				1) 일용 임금 28,000,000원=	28,000
				2) 국내 여비 10,000,000원=	10,000
				3) 일반수용비 8,000,000원=	8,000
				4) 재 료 비 150,000,000원=	150,000
				5) 시설장비유지비 5,000,000원=	5,000

분야 구분	프로그램 단위사업	세부사업 세사업	구분	내역	2007년예산
				2. 동축산물안전성연구	920,000
				가. 동·축산물 독성, 위험평가 및 잔류분석기술개발연구	625,885
				1) 일용 임금 63,000,000원=	63,000
				2) 국내 여비 20,000,000원=	20,000
				3) 일반수용비 35,000,000원=	35,000
				4) 재 료 비 377,000,000원=	377,000
				5) 운영 수당 35,000,000원=	35,000
				6) 연구개발비 50,000,000원=	50,000
				7) 시설장비유지비 18,885,000원=	18,885
				8) 박사후연수생임금및보험료등 27,000,000원=	27,000
				나. 동·축산물의 성분규격 및 위해미생물 연구	294,115
				1) 일용 임금 24,000,000원=	24,000
				2) 국내 여비 12,500,000원=	12,500
				3) 일반수용비 6,000,000원=	6,000
				4) 재 료 비 133,500,000원=	133,500
				5) 연 료 비 30,115,000원=	30,115
				6) 시설장비유지비 15,000,000원=	15,000
				7) 공공요금 및 제세 73,000,000원=	73,000
				3. 프로젝트(기획) 연구	1,345,000
				1) 일용 임금 245,000,000원=	245,000
				2) 국내 여비 42,200,000원=	42,200
				3) 일반수용비 71,000,000원=	71,000
				4) 재 료 비 858,800,000원=	858,800
				5) 시설장비유지비 20,000,000원=	20,000
				6) 박사후연수생임금및보험료등 108,000,000원=	108,000
				4. 인수공통전염병 연구	2,379,000
				1) 일용 임금 350,000,000원=	350,000
				2) 국내여비 105,000,000원=	105,000
				3) 국외여비 60,000,000원=	60,000
				3) 일반수용비 170,000,000원=	170,000

분야 부문	프로그램 단위사업	세부사업 세사업	목	내역	2007년예산
				4) 재 료 비 1,443,000,000원=	1,443,000
				5) 시설장비유지비 34,980,000원=	34,980
				6) 운영수당 70,000,000원=	70,000
				7) 공공요금및제세 119,020,000원=	119,020
				8) 박사후연수생임금및보험료등 27,000,000원=	27,000
				5. 국제공동연구	567,000
				1) 일용 임금 56,000,000원=	56,000
				2) 국 내 여비 18,300,000원=	18,300
				3) 국 외 여비 72,977,000원=	72,977
				4) 일반수용비 12,500,000원=	12,500
				5) 재 료 비 381,223,000원=	381,223
				6) 시설장비유지비26,000,000원=	26,000
				5. 보험료	171,100
				1) 고용보험료 : 1,100,000,000원*1.5%=	16,500
				2) 건강보험료 : 1,100,000,000원*2.0%=	22,000
				3) 산재보험료 : 1,100,000,000원*0.6%=	6,600
				4) 국민연금부담금 : 1,000,000,000원*4.5%=	45,000
				5) 퇴직금:900,000원*90명=	81,000
				[210-15] 위탁사업비	78,800
				1. 폐기물처리비 등	69,200
				가. 일반폐기물	
				2,500,000원*12월=	30,000
				나. 감염성폐기물	
				1,600,000원*12월=	19,200
				다. SPF 동물실 청정유지 및 정기소독	
				2,000,000원*5실*2회=	20,000
				2. 무인경비시스템 운영	9,600
				가. 신종질병관리센터동	
				800,000원*12월*1조=	9,600
			[220]	여비	103,321 \$25,741

분야 부문	프로그램 단위사업	세부사업 세사업	목	내역	2007년예산
				[220-02] 국외여비	103,321 \$25,741
				1. 국제회의 참석 및 국외훈련	8,435 \$3,766
				가. 첨단기법 이용 예방약 생산기술(미국 2인, 연구관/연구사, 14일)	8,435 \$3,766
				1) 항공료 1,619,300원*2인*2회*0.75=	4,858
				2) 숙박료 \$87*2인*11박=	1,818 \$1,914
				3) 식비 \$49*2인*12일=	1,117 \$1,176
				4) 일비 \$26*2인*13일=	642 \$676
				2. 연구결과 국제학회 발표	61,523 \$21,975
				가. 병리진단 연구결과 국제학회 발표	6,288 \$2,146
				1) 미국병리진단학회(미국 1인, 연구사/연구관, 8일)	3,407 \$1,073
				가) 항공료 1,591,000원*1인*2회*0.75=	2,387
				나) 숙박료 \$87*1인*6박=	496 \$522
				다) 식비 \$49*1인*7일=	326 \$343
				라) 일비 \$26*1인*8일=	198 \$208
				2) 유럽수의병리학회(프랑스 1인, 연구사, 8일)	2,881 \$1,073
				가) 항공료 1,632,700원*1인*2회*0.57=	1,861
				나) 숙박료 \$87*1인*6박=	496 \$522
				다) 식비 \$49*1인*7일=	326 \$343
				라) 일비 \$26*1인*8일=	198 \$208
				나. 세균성 및 기생충성 질병 연구결과 국제학회 발표	6,449 \$2,262
				1) 국제 부루세라병 학회(영국 1인, 연구관, 연구사, 8일)	3,031 \$1,223
				가) 항공료 1,639,700원*1인*2회*0.57=	1,869
				나) 숙박료 \$95*6박*1인=	542 \$570
				다) 식비 \$59*7일*1인=	392 \$413
				라) 일비 \$30*8일*1인=	228 \$240
				2) 국제 기생충학회(미국 1인, 연구관, 7일)	3,418 \$1,039
				가) 항공료 1,620,700원*1인*2회*0.75=	2,431
				나) 숙박료 \$95*5박=	451 \$475
				다) 식비 \$59*6일=	336 \$354
				라) 일비 \$30*7일=	200 \$210
				다. 바이러스성 질병 연구결과 국제학회 발표	6,242 \$729
				1) 미국바이러스학회 ASV(미국 1인, 연구사, 7일)	2,685 \$729

분야 부문	프로그램 단위사업	세부사업 세사업	목	내역	2007년예산
				가) 항공료 1,588,900원*1인*2회*0.57=	1,811
				나) 숙박료 \$87*1인*5일=	413
				다) 식비 \$49*1인*6일=	\$435
				라) 일비 26,000원*1인*7일=	279
					\$294
				라) 일비 26,000원*1인*7일=	182
				2) 국제동물질병전문가학회 CRWAD(미국 1인, 연구관, 8월)	3,557
				가) 항공료 1,556,300원*1인*2회*0.75=	2,334
				나) 숙박료 95,000원*1인*6박=	570
				다) 식비 59,000원*1인*7일=	413
				라) 일비 30,000원*1인*8일=	240
				라. 조류질병 연구결과 국제학회 발표	4,931
					\$1,895
				1) 미국조류인플루엔자학회(미국 1인, 연구사, 8일)	4,931
					\$1,895
				가) 항공료 2,087,000원*1인*2회*0.75=	3,131
				나) 숙박료 \$129*1인*8박=	980
				다) 식비 \$67*1인*9일=	\$1,032
				라) 일비 \$26*1인*10일=	573
					\$603
					247
					\$260
				마. 축산물규격 연구결과 국제학회 발표	2,141
					\$1,193
				1) 항생제와 항생제내성에 관한 국제심포지움(싱가포르 1	
				/6급, 7일)	2,141
					\$1,193
				가) 항공료 719,000원*2회*1인*0.7=	1,007
				나) 숙박료 \$95*6박*1인=	542
				다) 식비 \$59*7일*1인=	\$570
				라) 일비 \$30*7일*1인=	392
					\$413
					200
					\$210
				바. 유해화학물질 독성 및 잔류성 연구결과 국제학회 발표	11,391
					\$4,915
				1) 다이옥신 국제학술대회(노르웨이 1인, 5-7급, 9일)	3,369
					\$1,561
				가) 항공료 항공료 1,654,000원*1인*2회*0.57=	1,886
				나) 숙박료 \$95*1인*8박=	722
				다) 식비 \$59*1인*9일=	\$760
				라) 일비 \$30*1인*9일=	504
					\$531
					257
					\$270
				2) 세계독성학회(미국 1인, 연구관, 8일)	4,011
					\$1,677
				가) 항공료 1,611,300원*1인*2회*0.75=	2,417
				나) 숙박료 \$145*1인*6박=	827
					\$870

분야 부문	프로그램 단위사업	세부사업 세사업	목	내역	2007년예산
				다) 식비 \$81*1인*7일=	539 \$567
				라) 일비 \$30*1인*8일=	228 \$240
				3) AOAC 국제학술대회(미국 1인, 연구관, 8일)	4,011 \$1,677
				가) 항공료 1,611,300원*1인*2회*0.75=	2,417
				나) 숙박료 \$145*1인*6박=	827 \$870
				다) 식비 \$81*1인*7일=	539 \$567
				라) 일비 \$30*1인*8일=	228 \$240
				사. 동물용의약품 품질관리 연구결과 국제학회 발표	7,114 \$2,446
				1) 신개발 동물용의약품 국제심포지움(미국 1인, 연구관/연구사, 8일)	3,557 \$1,223
				가) 항공료 1,596,500원*1인*2회*0.75=	2,395
				나) 숙박료 \$95*1인*6박=	542 \$570
				다) 식비 \$59*1인*7일=	392 \$413
				라) 일비 \$30*1인*8일=	228 \$240
				2) 미국생약학회 (미국 1인, 5급이하, 8일)	3,557 \$1,223
				가) 항공료 1,596,500원*1인*2회*0.75=	2,395
				나) 숙박료 \$95*1인*6박=	542 \$570
				다) 식비 \$59*1인*7일=	392 \$413
				라) 일비 \$30*1인*8일=	228 \$240
				아. 역학및 정밀진단 연구결과 국제학회 발표	10,599 \$4,123
				1) 미국 CRWAD 국제 학회 참석 및 발표(미국 2인, 5~6급, 8일)	7,114 \$2,446
				가) 항공료 1,596,500원*2인*2회*0.75=	4,790
				나) 숙박료 \$95*2인*6박=	1,083 \$1,140
				다) 식비 \$59*2인*7일=	785 \$826
				라) 일비 \$30*2인*8일=	456 \$480
				2) 유럽 수의 역학 학회(프랑스 1인, 5~6급, 8일)	3,485 \$1,677
				가) 항공료 1,658,700원*1인*2회*0.57=	1,891
				나) 숙박료 \$145*1인*6박=	827 \$870
				다) 식비 \$81*1인*7일=	539 \$567
				라) 일비 \$30*1인*8일=	228 \$240
				차. 해외 악성전염병 진단기술 연구결과 국제학술발표	6,368 \$2,266
				1) 국제 RNA 바이러스 학회(스페인 1인, 연구사, 8일)	2,840 \$1,073

분야 부문	프로그램 단위사업	세부사업 세사업	목	내역	2007년예산
				가) 항공료 1,596,600원*1인*2회*0.57=	1,820
				나) 숙박료 \$87*1인*6일=	496
				다) 식비 \$49*1인*7일=	\$522
				라) 일비 \$26*1인*8일=	326
					\$343
				2) 미국 광우병 학회(미국 1인, 연구관, 7일)	198
				가) 항공료 1,596,300원*1인*2회*0.75=	\$208
				나) 숙박료 \$95*1인*6박=	3,528
				다) 식비 \$59*1인*7일=	\$1,193
				라) 일비 \$30*1인*7일=	2,394
					542
					\$570
					392
					\$413
					200
					\$210
				3. 외빈초청	33,363
				가. 부루세라 국제심포지움 개최(캐나다, 영국 등 3인, 7일)	7,650
				1) 항공료 2,000,000원*3인*1회*0.75=	4,500
				2) 체재비 150,000원*3인*7일=	3,150
				나. 램온어침을 이용한 축사내 전염성 병원체 실시간 분석시 개발(미국 아릿나대학)(미국 1인, 8일)	3,384
				1) 항공료 1,556,300원*1인*2회*0.75=	2,334
				2) 체재비 150,000원*1인*7일=	1,050
				다. 돼지생식기호흡기증후군 백신용 재조합 단백질 개발(미국 이오와대학)(미국 1인, 7일)	3,234
				1) 항공료 1,556,300원*1인*2회*0.75=	2,334
				2) 체재비 150,000원*1인*6일=	900
				라. 유전자재조합 항체분자 개발 전문가 초청 (미국 1인, 7일)	3,234
				1) 항공료 1,556,300원*1인*2회*0.75=	2,334
				2) 체재비 150,000원*1인*6일=	900
				마. 광우병 최신연구동향 및 관리 국제심포지움 개최(미국, 영 국, 일본 3인, 7일)	9,945
				1) 항공료 1,510,100원*3인*2회*0.75=	6,795
				2) 체재비 150,000원*3인*7일=	3,150
				바. 동물용 생약제제 관리동향 국제 심포지움 개최(일본, 중 국 등 3인, 7일)	5,916
				1) 항공료 542,450원*3인*2회*0.85=	2,766
				2) 체재비 150,000원*3인*7일=	3,150
			[240]	업무추진비	8,160

분야 부문	프로그램 단위사업	세부사업 세사업	목 내역	2007년예산
			[240-01] 사업추진비	8,160
			1. 수의과학연구사업평가회 개최 20,000원*51명*3회=	3,060
			2. 전문분야별 협의체 회의 개최 등 20,000원*51명*5회=	5,100
		[260]	용역비	2,028,400
			[260-00] 연구개발비	2,028,400
			1. 인수공통전염병 방제연구	1,200,000
			가. 주요 인수공통전염병 원인체 중요 유전자 및 계능연구 250,000,000원=	250,000
			나. 주요인수공통전염병의 정량적 위험분석 및 우선순위결정 에 관한연구 150,000,000원=	150,000
			다. 인수공통전염병에 대한 국가적 모니터링시스템 구축 150,000,000원=	150,000
			라. 조류인플루엔자 진단법 개선 및 야생조류 모니터링 시스 템 구축 250,000,000원=	250,000
			마. 광우병 조기검출을 위한 진단키트 개발 150,000,000원=	150,000
			바. 부루세라균의 신규 병원성인자 발굴 및 국내 분리주 발현 도조사 150,000,000원=	150,000
			사. 야생동물에서 광견병 발생조사 및 통제대책 연구 100,000,000원=	100,000
			2. 역유전자바이러스를 이용한 구제역방어단백질 발현 시스 구축 100,000,000원=	100,000
			3. 유전체 및 단백질체 등 나노기술이용 질병 진단용 칩 개발 150,000,000원=	150,000
			4. 축종별, 사용단계별 적정 항생제 사용 연구 100,000,000원=	100,000
			5. 독성 및 동물질환 특이인자 규명	

101-6235-320-260 : 농업 · 농촌-수의과학(R&D)-수의과학기술개발연구-용역비

분야 부문	프로그램 단위사업	세부사업 세사업	목	내역	2007년예산
				100,000,000원=	100,000
				6. 박테리오신을 이용한 치료제 개발	
				100,000,000원=	100,000
				7. 돼지콜레라 및 부루세라실형실 표준화 및 국제인정에 관한 연구 60,000,000원*1건=	60,000
				8. 양돈장 시설 환경 측정 및 평가기법 개발 연구	
				80,000,000원*1건=	80,000
				9. 수의과학개발연구과제 성과 DB 구축	
				50,000,000원=	50,000
				10. 주요가축질병 및 유해물질에 대한 표준진단 분석매뉴얼 작성에 관한 연구 50,000,000=	50,000
				11. 수의과학 고서 국역사업	
				800자*60원*200p*4권=	38,400
			[350]	출연금	482,000
				[350-01] 출연금	482,000
				1. 국제공동연구사업	482,000
				가. 중약제를 이용한 가축의 주요 세균성 질병 치료대체제 개발 연구	
				25,000,000원*2건=	50,000
				나. 유산원인총 소네오스포라 백신 개발에 관한 연구	
				40,000,000원*1건=	40,000
				다. 랩온어칩(Lab-on-a-chip)을 이용한 축사내 전염성 병원체 실시간 분석 시스템 개발	
				80,000,000원*1건=	80,000
				라. 돼지생식기호흡기중후군 백신용 재조합 단백질 개발	
				70,000,000원*1건=	70,000
				마. 구제역 병원성 결정기 분석 및 병원성예측시스템 개발	
				50,000,000원*1건=	50,000
				바. 광우병 발병기전연구 및 광우병 특수세포주개발연구	
				50,000,000원*1건=	50,000
				사. 조류인플루엔자바이러스의 병원성인자 분석연구	
				142,000,000원*1건=	142,000
			[420]	건설비	528,117

분야 부문	프로그램 단위사업	세부사업 세사업	목 내역	2007년예산
			[420-02] 실시설계비	17,354
			1. 연구시설 및 동물사육시설 개보수공사 5,245,000원=	5,245
			2. 전기통신 공사 등 305,000,000원*3.97%=	12,109
			[420-03] 시설비	499,000
			1. 연구시설 개보수공사	194,000
			가. 독성연구동 일반실험실 가스라인설치 15,000,000원*1식=	15,000
			나. 바이러스연구동 옥상방수공사 23,000,000원*1식=	23,000
			다. 세균연구동 개·보수공사 50,000,000원*1식=	50,000
			라. 동물사 개·보수공사 40,000,000원=	40,000
			마. 신종질병연구동 외부 가스 저장실 및 가스 라인 공사 6,000,000원*1식=	6,000
			바. 동물약품과 실험실 내 흡후드 제작 설치 30,000,000원*1건=	30,000
			사. 해외전염병 차폐연구동 개보수 30,000,000원*1식=	30,000
			2. 전기통신 공사 등	305,000
			가. 축산물규격연구동 냉온수유닛 보수공사 45,000,000원*1식 =	45,000
			나. 신종질병연구동 UPS·бат데리 교체 및 정류기 오버홀공사 60,000,000원*1식 =	60,000
			다. 노후 전기고압반 및 저압반 교체공사 120,000,000원*1식 =	120,000
			라. 노후 케이블 교체공사 60,000,000원*1식 =	60,000
			마. 불노동 실험동물실 전기용량 증설 공사 20,000,000원*1식=	20,000

분야 부문	프로그램 단위사업	세부사업 세사업	구	내역	2007년예산
				[420-04] 감리비	8,170
				1. 연구시설 개보수공사 194,000,000원*1.57%=	3,046
				2. 전기통신 공사 등 305,000,000원*1.68%=	5,124
				[420-05] 시설부대비	3,593
				1. 연구시설 개보수공사 등 194,000,000원*0.72%=	1,397
				2. 전기통신 공사 등 305,000,000원*0.72%=	2,196
			[430]	기타유형자산	2,886,000
				[430-01] 자산취득비	2,886,000
				1. 동물질병연구	2,170,000
				가. 병리학적 동물질병기술개발 연구	301,450
				1) 3차원입체영상분석장치 84,152,000원*1대=	84,152
				2) 조직항원항체교잡기 110,000,000원*1대=	110,000
				3) 핵산단백질정량기 20,000,000원*1대=	20,000
				4) 핵산추출기 30,000,000원*1대=	30,000
				5) 할로테인 마취기 34,100,000원*1대=	34,100
				6) 무정전전원장치 23,198,000원*1대=	23,198
				나. 세균성 동물질병기술개발 연구	346,000
				1) 위상차현미경 30,000,000원*1대=	30,000
				2) CO2 배양기 9,000,000원*2대=	18,000
				3) 현미경 디지털 시스템 15,000,000원*1대=	15,000
				4) 마이코박테리움 신속동정장치 80,000,000원*1대=	80,000
				5) 소형 자동제환기 8,000,000원*1대=	8,000
				6) 혐기성배양기 40,000,000원*1대=	40,000
				7) 실시간 디지털 세포증식감지기 80,000,000원*1대=	80,000
				8) 진공원심농축기 18,000,000원*1대 =	18,000
				9) 스펙트로포토메타 27,000,000원*1대 =	27,000
				10) 기초장비(10종) 30,000,000원 =	30,000

분야 부문	프로그램 단위사업	세부사업 세사업	구	내역	2007년예산
				다. 바이러스성 동물질병기술개발 연구	393,900
				1) 유전자 칩 반응기 60,000,000원=	60,000
				2) 초저온 냉동고 20,000,000*2대=	40,000
				3) 세포냉동기 25,000,000*1대=	25,000
				4) 극저온 냉동고 15,000,000*2대=	30,000
				5) 유전자 정량분석기 20,000,000원*1대=	20,000
				6) 실험용저온냉장고 15,000,000원*1대=	15,000
				7) 이중 유전자증폭기 29,700,000원*1대=	29,700
				8) 핵산자동추출기 79,200,000*1대=	79,200
				9) 중형 냉장원심분리기 18,000,000원*1대=	18,000
				10) 미량냉장원심분리기 9,000,000원*1대=	9,000
				11) 유전자증폭기 14,000,000*1대=	14,000
				12) 효소면역측정기 14,000,000*1대=	14,000
				13) 기초장비8종 40,000,000=	40,000
				라. 조류질병기술개발 연구	261,100
				1) 무균동물사육조 14,000,000원*4대=	56,000
				2) 극초저온냉동고 27,500,000*1대=	27,500
				3) 원심분리기 40,000,000*1대=	40,000
				4) 초저온냉동고 13,000,000*1대=	13,000
				5) 동결건조기 40,000,000원*1대=	40,000
				6) 유전자증폭기 7,700,000원*2대=	15,400
				7) CO2 배양기 11,000,000원*1대=	11,000
				8) 자동유전자추출장치 20,000,000원*1대=	20,000
				9) 미생물배양기 13,200,000원*1대=	13,200
				10) 진탕배양기 등 기초장비 6종 25,000,000=	25,000
				마. 동물질병 역학 및 정밀진단기술개발 연구	286,050
				1) 휴대용 열화상 카메라 45,000,000원*1대=	45,000
				2) 발행물제작 시스템 17,800,000원*1대=	17,800
				3) 축사 환경 측정장비 25,000,000*1대=	25,000
				4) 다기능 분광분석기 50,000,000원*1대=	50,000

분야 부문	프로그램 단위사업	세부사업 세사업	목	내역	2007년예산
				5) 자동 세포 동결기 25,000,000원*1대=	25,000
				6) 유전자 정량 분석기 43,250,000원*1대=	43,250
				7) 극저온 냉동고 30,000,000원*1대=	30,000
				8) 96well plate 자동세척기 15,000,000원*1대=	15,000
				9) 저온항온항습기 5,000,000원*2대=	10,000
				10) 기초장비 6종 25,000,000원*1대=	25,000
				바. 해외전염병 검역기술강화 연구	395,000
				1) 초저온냉동고 10,000,000원*1대=	10,000
				2) 유전자용무균작업대 11,000,000원*1대=	11,000
				3) 생물학적안전캐비닛 13,750,000원*2대=	27,500
				4) 세포분획기 40,000,000원*1대=	40,000
				5) 저속냉장원심분리기 16,500,000원*1대=	16,500
				6) MassARRAY Compact Analyzer 290,000,000원*1대=	290,000
				사. 동물용의약품 품질관리기술개발 연구	186,500
				1) HPTLC upgrade system 58,000,000원*1대=	58,000
				2) 극저온냉동고 27,500,000원* 1대=	27,500
				3) 단세포전기영동시스템 2,000,000원*1대=	2,000
				4) 전자저울 6,000,000원*1대=	6,000
				5) 기초장비(6종) 25,000,000원=	25,000
				6) 온라인자동고체상추출장치 68,000,000원*1대=	68,000
				2. 동·축산물안전성연구	497,000
				가. 동·축산물의 독성평가 및 잔류분석기술개발 연구	455,000
				1) 질소발생기 30,000,000원*1대=	30,000
				2) 콘포칼 레이저 현미경 400,000,000원*1대=	400,000
				3) 기초장비(6종) 25,000,000원=	25,000
				나. 동·축산물의 성분규격 및 위해미생물 연구	42,000
				1) 초음파세척기 6,000,000원*1대=	6,000
				2) 안전캐비닛(유독화학물질) 6,000,000원*6대=	36,000

[단위:천원,1\$]

분야 부문	프로그램 단위사업	세부사업 세사업	목	내역	2007년예산
				3. 연구사업 정보수집	219,000
				가. 국내외 학술잡지 및 단행본 구입	164,000
				1) 학술잡지 1,200,000원*110종=	132,000
				2) 단행본 100,000원*320권=	32,000
				나. 학술정보데이터베이스 구입	40,000
				1) 비도서자료 500,000원*40종=	20,000
				2) 국내외 학술정보 10,000,000원*2종=	20,000
				다. 연구자료보관 캐비닛 등 15,000,000원*1set=	15,000
	[6300]			식물검역	8,231,055 \$41,537
	[6331]			청사시설지원	32,090
		[350]		청사시설지원	32,090
			[420]	건설비	32,090
				[420-03] 시설비	32,090
				1. 청사 수선	32,090
				가. 광주출장소	
				대문신축 및 건물도색 11,000,000원=	11,000
				나. 양산출장소	
				대문교체 및 건물도색 10,000,000원=	10,000
				다. 마산출장소	11,090
				1) 건물도색 5,000,000원=	5,000
				2) 바닥교체공사 6,090,000원=	6,090
	[6332]			식물검역검사	7,357,302 \$37,610
		[300]		식물검역검사	7,357,302 \$37,610
			[110]	인건비	50,050
				[110-03] 일용임금	50,050
				1. 격리재배 잡초포장관리 인부임	
				30,200원*4명*11일*6월*2개소=	15,946
				2. 식물검역현장 계절 인부임	
				(고성, 평택, 청주, 신선대, 구미, 광주, 목포출장소)	34,104
				가. 임금 29,000원*7명*24일*7월=	34,104
			[210]	운영비	3,973,322 \$15,549

☎ 101-6332-300-210 : 농업 · 농촌-식물검역검사-식물검역검사-운영비

분야 부문	프로그램 단위사업	세부사업 세사업	부	내역	2007년예산
				[210-01] 일반수용비	767,464
				1. 식물검역규정집 발간 17,000원*800부=	13,600
				2. 식물검역행정지시사항 총람제작 17,100원*800부=	13,680
				3. 식물검역 기관안내서 유인 (칼라, A4 아트지, 44면, 4,000부) 6,000원*4,000부=	24,000
				4. 식물검역 연보유인 23,846원*500부=	11,923
				5. 식물검역정보지 유인 가. 책자 1,500원*2,000부*4회= 나. e book 제작 8,000,000원=	20,000 12,000 8,000
				6. 수출.입식물 검역안내 홍보 리프렛 제작 300원*30,000부*3종=	27,000
				7. 식물검역 현장체험자 기념품 제작 5,000원*1,000명*1회=	5,000
				8. 식물검역안내 여권용비닐커버 제작 300원*50,000개=	15,000
				9. 식물검역관련자료 유인 3,00원*3,000부*14종=	12,600
				10. 특사경 수사사례집 유인 27,300원*150부=	4,095
				11. 식물검역기관안내 도로표지판 제작 3,000,000원*1개소*5개지소=	15,000
				12. 수출입식물검역위생증제작 31원*750,000부=	23,250
				13. 식물검역 홍보 3D 애니메이션 제작 130,000,000원*1식=	130,000
				14. CIQ용 식물검역 홍보안내판 설치 1,000,000원*5개소=	5,000
				15. 식물검역 안내 배너 제작 100,000원*80개*2종=	16,000

분야 부문	프로그램 단위사업	세부사업 세사업	구	내역	2007년예산
				16. 수입금지식물 폐기 수수료	186,000
				가. 5개지소	
				기본료300,000원*10톤*12회*5개지소=	180,000
				나. 2개관리소	
				기본료200,000원*5톤*3회*2개관리소=	6,000
				17. 목재수종분석료(임업연구원 분석의뢰)	
				16,400원*600회=	9,840
				18. 잡초도감제작	
				200,000원*50부=	10,000
				19. 격리재배대상식물국가포장으로관리이관탁송비	
				3,000건*8,000원=	24,000
				20. 해외연수 및 출장보고서 유인(A4용지, 500면, 100부)	
				95원*700면*100부=	6,650
				21. 해외검역정보집 발간(A4용지,500면,80부)	
				90원*700면*100부=	6,300
				22. 식물검역전문선택 교육훈련 교재 유인	
				75,000원*50부*2회=	7,500
				23. 식물검역연구회지 발간	
				3,000,000원*1회=	3,000
				24. 식물검역관련 해외 정기간행물	
				30,000원*12월*30종=	10,800
				25. 기타 경상적 식물검역관련 경비	97,530
				가. 본소	
				15,000,000원=	15,000
				나. 지소(관리소)	
				11,790,000원*7개소=	82,530
				26. 인천공항지소 청사 청소료	47,421
				가. 합동청사	
				1,275.04㎡*27,952원*1.1=	39,204
				나. 여객터미널	
				267.24㎡*27,953원*1.1=	8,217
				27. 식물검역 양자회의시 통역비	5,000
				가. 한미회의 500,000원*2일=	1,000

분야 부문	프로그램 단위사업	세부사업 세사업	구	내역	2007년예산
				나. 한중회의 500,000원*2일=	1,000
				다. 한일회의 500,000원*2일=	1,000
				라. 한호회의 500,000원*2일=	1,000
				마. 한베트남회의 500,000원*2일=	1,000
				28. 외국어를 한국어로 번역	6,400
				가. 영어(남아공, 뉴질랜드)	
				80원*30,000단어=	2,400
				나. 스페인어(칠레, 멕시코)	
				100원*10,000단어=	1,000
				다. 러시아어	
				100원*30,000원=	3,000
				29. 소독이행결과 확인용 안전장비(방독면) 구입	10,875
				가. 방독면 21,000원*250명=	5,250
				나. 정화통 4,500원*5개*250명=	5,625
				[210-02] 공공요금 및 제세	156,605
				1. 검역장비관련 공공요금	48,000
				가. 본소 및 지소	
				500,000원*8개소*12월=	48,000
				2. 한국공항공사 시설사용료	56,000
				가. 김포공항 12,000,000원=	12,000
				나. 제주공항 15,000,000원=	15,000
				다. 청주공항 7,000,000원=	7,000
				라. 김해공항 9,000,000원=	9,000
				마. 대구공항 9,000,000원=	9,000
				바. 양양공항 4,000,000원=	4,000
				3. 부산신항만 시설사용료	52,605
				가. 2006년도 미납분 2,138,400원*12월=	25,661
				나. 2007년도분 2,138400원*1.05*12월=	26,944
				[210-05] 특근매식비	18,000
				1. 국제공항. 항만CIQ근무자 매식비	18,000
				가. 지소(인천공항, 인천항, 부산항, 군산항)	
				5,000원*5명*4개소*90일=	9,000
				나. 출장소	

분야 부문	프로그램 단위사업	세부사업 세사업	구 내역	2007년예산
			5,000원*2명*10개소*90일=	9,000
			[210-06] 운영수당	87,560
			1. 식물검역발전자문관 수당 50,000원*5명*12일*12월=	36,000
			2. 병균.해충전문가 자문수당 200,000원*8명*15회=	24,000
			3. 식물검역전문요원육성 강사수당 가. 수당(1일 3시간 기준) 300,000원*8명*8회=	19,200
			4. 식물검역연구회지 초청강사 수당 500,000원*7개소위*1회=	3,500
			5. 식물검역 멘토링제도운영 초청강사 수당 500,000원*3회=	1,500
			6. 식물검역 청령 혁신자문위원회 수당 70,000원*12명*4회=	3,360
			[210-07] 임차료	862,621
			1. 인천국제공항지소 청사 임차료 가. 합동청사 438,715원*1,275㎡*1.1=	662,861
			나. 공항터미널 161,798원*267.24㎡*1.1=	47,563
			2. 출장소 이전에 따른 실험실 및 검역장비 이전비 가. 청주출장소(사무실 및 이전비) 20,000,000원=	54,000
			나. 제주지소 24,000,000원=	24,000
			다. 서울국제우체국 10,000,000원=	10,000
			3. 청주출장소 임차료 3,500,000원*6개월=	21,000
			4. 국제공항만 시설임차료 가. 김포공항 35,000,000원=	124,760
			나. 양양공항 6,000,000원=	6,000

분야 부문	프로그램 단위사업	세부사업 세사업	목	내역	2007년예산
				다. 청주공항 8,000,000원= 라. 인천항CIQ사무실 5,000,000원= 마. 김해공항 25,000,000원= 바. 대구공항 21,000,000원= 사. 제주공항 24,760,000원=	8,000 5,000 25,000 21,000 24,760
				[210-08] 연료비	99,440
				1. 중부격리재배 온실 및 망실 난방용 유류구입 가. 온실1동 90ℓ *150일*1,100원= 나. 온실2동 70ℓ *150일*1,100원= 다. 온실3동 200ℓ *150일*1,100원= 2. 남부격리재배 온실 및 망실 난방용 유류구입 가. 온실1동 90ℓ *140일*1,100원= 나. 온실1동 70ℓ *140일*1,100원= 다. 망실1동 100ℓ *140일*1,100원=	59,400 14,850 11,550 33,000 40,040 13,860 10,780 15,400
				[210-09] 시설장비유지비	179,977
				1. 검역관련 시설장비 유지비 (2005년도 이전구입장비) 19,997,487,000원*0.9%=	179,977
				[210-11] 재료비	1,006,549
				1. 항혈청 구입 470,000원*47종*10대= 2. 마이크로 플레이트 12,000원*220개*20대= 3. 유전자 변형생물체(LMO) 검사관련 시약 가. 간이검사(Strip test kit) 5,000원*3,000점*12점= 나. PCR 검사KIT 및 검정시약 (374,000원+250,000원)*200점= 다. LMO검사(PCR) 270점*584,000원= 4. 격리재배포장사업 소요재료비 가. 망실 및 포장운영재료구입 1) 상토	220,900 52,800 462,480 180,000 124,800 157,680 87,400 64,800

[단위:천원, 1\$]

분야 부문	프로그램 단위사업	세부사업 세사업	과	내역	2007년예산
				7,000원*3,000포=	21,000
				2) 펄라이트	
				12,000원*700포=	8,400
				3) 화분	
				4,000원*3,000개=	12,000
				4) 비료	
				8,000원*200포=	1,600
				5) 농약	
				10,000원*600병=	6,000
				6) 비닐	
				40,000원*20롤=	800
				7) 복포	
				750,000원*20롤=	15,000
				나. 유리온실운영 재료비	22,600
				1) 마사토	
				4,000원*300포=	1,200
				2) 부엽토	
				6,000원*400포=	2,400
				3) 지표식물종자구입	
				10,000원*20종*10회=	2,000
				4) 포트	
				2,000원*2,000개=	4,000
				5) 초자기구등 소형자재	
				10,000원*50종*3개*2개소=	3,000
				6) 기타 재료비	
				10,000,000원=	10,000
				5. 사과,배수출단지 가지검은마름병해조사	43,628
				가. PCR 검사용 재료비	
				21,000원*900점=	18,900
				나. 항혈청 구입	
				2,310,000원*5Set=	11,550
				다. 선택배지용 시약	
				178,500원*35종=	6,248

☎ 101-6332-300-210 : 농업 · 농촌-식물검역검사-식물검역검사-운영비

분야 부문	프로그램 단위사업	세부사업 세사업	목	내역	2007년예산
				라. 교육용자료제작 소모품 315,000원*22종=	6,930
				6. 외래병해충 예찰 및 방제사업 자재	27,741
				가. 농약 20ha*346,600원*3회=	20,796
				나. 시료보관함 1,155,000원*3Set=	3,465
				다. 예찰kit(포충망,핀셋칼,시료병) 696,000원*5kit=	3,480
				7. 외래병해충 예찰 및 방제사업 유인제	3,500
				가. Capilure 500개*1,000원=	500
				나. Dorsalure 500개*1,000원=	500
				다. Cuelure 500개*1,000원=	500
				라. Proteinure 20Kg*20,000원=	400
				마. 코드린나방 Pheromone 1,000개*1,600원=	1,600
				8. 외래병해충 예찰 및 방제사업 예찰트랩	33,600
				가. Steiner Trap 480개*30,000원=	14,400
				나. Mcphail Trap 480개*30,000원=	14,400
				다. Jackson Trap 480개*10,000원=	4,800
				9. 외래잡초방제 약재대 30,000원*800ha=	24,000
				10. 수입목재포장재 검사용 봉인제작 500원*50,000개=	25,000
				11. 식물검역관련 기타 재료구입 5,100,000원*5개지소=	25,500

분야 부문	프로그램 단위사업	세부사업 세사업	과목	내역	2007년예산
				[210-13] 시험연구비	795,106 \$15,549
				1. 식물검역병원체 검출법 확립	385,291 \$7,710
				가. 배 흑성병 (Venturia nashicola)의 병징 단계별 활포 연구	13,630
				1) 수용비	1,950
				가)도서구입비	
				100,000원*10권=	1,000
				나)유인물 복사비	
				50원*10,000매=	500
				다)동정의뢰비	
				150,000원*3회=	450
				2) 재료비	7,000
				가)배양실험 실험기자재	
				100,000원*30종=	3,000
				나)시약 및 소모품 등	
				100,000원*40종=	4,000
				3)국내여비	4,680
				가)나주	
				45,000원*2인*12회=	1,080
				나)곡성	
				150,000원*2인*12회=	3,600
				나. CGMMV 기내생물 검정법 개발	59,819 \$3,401
				1) 인건비	11,400
				가)연구보조원	
				38,000원*25일*12개월=	11,400
				2) 수용비	1,000
				가)복사지 및 도서, 필기도구 등	
				1,000,000원=	1,000
				3) 재료비	39,000
				가) 배양, 바이러스 시약	
				200,000원*120종=	24,000
				나) 유류비	
				15,000,000원=	15,000

분야 부문	프로그램 단위사업	세부사업 세사업	구	내역	2007년예산
				4) 국내여비	
				62,500원*2인*4일*4회=	2,000
				5) 해외여비	6,419 \$3,401
				가) 항공료(미국)	
				2,125,200원*2회*1명*0.75=	3,188
				나) 체재비	
				(\$30*19일)+(\$59*19일)+(\$95*18일)=	3,231 \$3,401
				다. CGMMV 감염 박과류 종자의 바이러스 농축법 개선	36,200
				1) 인건비	11,400
				가) 연구보조	
				38,000원*25일*12개월=	11,400
				2)수용비	3,000
				가)외부자문료, 복사지 및 도서, 필기도구 등	
				3,000,000원=	3,000
				3) 재료비	20,000
				가) 바이러스 관련 시약	
				200,000원*50종=	10,000
				나) 초자류 및 기타	
				5,000,000원=	5,000
				다) 유류비	
				5,000,000원=	5,000
				4) 국내여비	
				60,000원*2인*5일*3회=	1,800
				라. 감글궤양병 역학연구	26,480
				1) 인건비	
				30,000원*25일*12월=	9,000
				2) 수용비	
				문구류, 토너등	
				16,000원*100종=	1,600
				3) 재료비	
				묘목, 상토, 시약등	
				100,000원*100종=	10,000
				4) 국내여비	5,880

분야 부문	프로그램 단위사업	세부사업 세사업	목	내역	2007년예산
				가) $(60,000\text{원} \times 4\text{일} \times 2\text{인} + 150,000\text{원} \times 2\text{회}) \times 6\text{회} =$	4,680
				나) 관내출장 $25,000\text{원} \times 2\text{회} \times 4\text{주} \times 6\text{월} =$	1,200
				마. 토마토퀘양병균(<i>Clavibacter michiganensis</i> subsp. <i>michi</i> <i>nensis</i>)의 변이 및 검출법 연구	64,875 \$1,828
				1) 인건비 $38,000\text{원} \times 25\text{일} \times 13\text{개월} =$	12,350
				2) 수용비 문헌복사 등 $500,000\text{원} =$	500
				3) 재료비	45,000
				가) PCR 시약, ELISA 시약 등 $40,000,000\text{원} =$	40,000
				나) 유류비 $5,000,000\text{원} =$	5,000
				4) 국내여비 $70,000\text{원} \times 3\text{일} \times 10\text{회} =$	2,100
				5) 해외여비	4,925 \$1,828
				가) 항공료 $2,125,200\text{원} \times 2\text{회} \times 1\text{명} \times 0.75 =$	3,188
				나) 체재비 $(\$129 \times 8\text{일}) + (\$26 \times 10\text{일}) + (\$67 \times 8\text{일}) =$	1,737 \$1,828
				바. 식물검역 녹병균의 분류동정 연구	23,345 \$2,481
				1) 인건비 $31,000\text{원} \times 25\text{일} \times 12\text{개월} =$	9,300
				2) 수용비	3,100
				가) 문헌구입비 $100,000\text{원} \times 20\text{권} =$	2,000
				나) 문헌복사비 $20,000\text{원} \times 50\text{회} =$	1,000
				다) 제본비 $2,000\text{원} \times 50\text{권} =$	100
				3) 재료비	

분야 부문	프로그램 단위사업	세부사업 세사업	과 목	내역	2007년예산
				관련물품	
				100,000원*30종=	3,000
				4) 국내여비	
				50,000원*3일*2인*8회=	2,400
				5) 해외여비(미국)	5,545
				가) 항공료	\$2,481
				2,125,200원*2회*1명*0.75=	3,188
				나) 체제비	
				(\$30*14)+(\$59*14)+(\$95*13)=	2,357
				사. 과수묘목에 대한 바이러스 생물검정체계 확립	\$2,481
				1) 인건비	28,600
				28,000원*25일*6월=	4,200
				2) 수용비	
				100,000원*20종=	2,000
				3) 재료비	19,000
				가)유류비	
				10,000,000원=	10,000
				나)대목구입비	
				5,000원*20주*10종=	1,000
				다)항혈청	
				300,000원*20종=	6,000
				라)농자재 구입비	
				2,000,000원=	2,000
				4) 국내여비	3,400
				가)제주	
				350,000원*2명*2회=	1,400
				나)부산	
				250,000원*2명*4회=	2,000
				아. 종자전염바이러스 PCR module 검사법 개발	93,102
				1) 인건비	
				38,000원*24일*13개월*2명=	23,712
				2) 수용비	
				문헌복사비 등	

분야 부문	프로그램 단위사업	세부사업 세사업	구분	내역	2007년예산
				500,000원=	500
				3) 재료비	67,000
				가) 1차 Primer	
				20,000원*15종*20조합*2반복=	12,000
				나) 2차 Primer	
				20,000원*25종*5조합*10반복=	25,000
				다) Nested PCR 관련 시약	
				30,000,000원=	30,000
				4) 국내여비	
				70,000원*3일*3인*3회=	1,890
				자. 국내 미승인된 LMO 농산물에 대한 검출기법 개발	39,240
				1) 인건비	
				38,000원*24일*10개월*2명=	18,240
				2) 수용비	
				도서구입 등	
				100,000원*10권=	1,000
				3) 재료비	15,000
				가) PCR kit 등 시약류	
				200,000원*50종=	10,000
				나) DNA분리용 tip 등 초자류	
				100,000원*50종=	5,000
				4) 국내여비	
				250,000원*2인*10회=	5,000
				2. 식물검역 해충 분류동정 기법 개발	90,115
				가. 검역현장에서 검출된 해충의 종합적 관리방법 확립	\$3,153
				1) 인건비	
				38,000원*25일*12월=	11,400
				2) 수용비	
				사진인화 등	
				10품목*50,000원=	500
				3) 재료비	
				시약 등	
				48품목*80,000원=	3,840

분야 부문	프로그램 단위사업	세부사업 세사업	종 목	내 역	2007년예산
				4) 국내여비 70,000원*10회*4일=	2,800
				나. 한국산 진딧물과 분류동정에 관한 연구	14,600
				1) 인건비 32,000원*25일*12월=	9,600
				2) 수용비 사진인화 등 8품목*30,000원=	240
				3) 재료비 시약 등 36품목*70,000원=	2,520
				4) 국내여비 70,000원*4일*8회=	2,240
				다. 수입 묘목 과실류에서 검출되는 깍지벌레과(Diaspididae) 동정방법 작성	40,475 \$3,153
				1) 인건비 32,000원*25일*12개월=	9,600
				2) 수용비	2,600
				가) 문헌구입비 100,000원*20건=	2,000
				나) 문헌복사비 100원*6,000장=	600
				3) 재료비 <중부격리재배관리소>	3,100
				가) 채집 도구 및 기자재 40,000원*10건=	400
				나) 표본 보관 및 제작용 시약 40,000원*10건=	400
				다) 각종 문구류 30,000원*10품목=	300
				<지소> 라) 채집 기자재 20,000원*10건*5개지소=	1,000

분야 부문	프로그램 단위사업	세부사업 세사업	목	내역	2007년예산
				마)표본 제작용 시약 $20,000\text{원} \times 10\text{건} \times 5\text{개지소} =$	1,000
				4) 국내여비 <중부격리재배관리소> $280,000\text{원} \times 2\text{인} \times 10\text{회} =$	5,600
				<지소> $280,000\text{원} \times 10\text{회} \times 5\text{개지소} =$	14,000
				5) 해외여비(이스라엘) 가) 항공료 $1,842,900\text{원} \times 2\text{회} \times 1\text{명} \times 0.70 =$	5,575 \$3,153 2,580
				나) 체제비 $(\$26 \times 20\text{일}) + (\$49 \times 20\text{일}) + (\$87 \times 19\text{일}) =$	2,995 \$3,153
				라. 수입요목류에서 검출되는 달팽이류의 도감작성	16,500
				1) 수용비	10,000
				가) 서적 등 관련 자료 구입 $4,000,000\text{원} =$	4,000
				나) 도감제작 $20,000\text{원} \times 300\text{부} =$	6,000
				2) 재료비	1,100
				가) 표본제작용 시약 $50,000\text{원} \times 10\text{종} =$	500
				나) 초자기구류 $20,000\text{원} \times 30\text{종} =$	600
				3) 국내여비 $60,000\text{원} \times 3\text{인} \times 3\text{일} \times 10\text{회} =$	5,400
				3. 병해충 발생정보 및 검역지원	155,848 \$4,686
				가. 식물검역세균 <i>Pseudomonas syringae</i> pv. <i>tomato</i> 의 검사 증진연구	45,828 \$2,505
				1) 인건비 $38,000\text{원} \times 25\text{일} \times 10\text{개월} =$	9,500
				2) 수용비 가) 복사용지, 운헌 및 사무용품 구입비 $2,000,000\text{원} =$	27,000 2,000

분야 부문	프로그램 단위사업	세부사업 세사업	목	내역	2007년예산
				나)온실 난방용 유류비 15,000,000원=	15,000
				다)관련 문헌, 논문 등 간행물 구입비 5,000,000원=	5,000
				라)시험연구관련 전문가 자문료 3,000,000원=	3,000
				마) 현장검사 매뉴얼 등 인쇄비 및 유인비 2,000,000원=	2,000
				3) 재료비 균주, 시약 및 초자류 50,000원*50점=	2,500
				4) 국내여비 70,000원*3일*6회=	1,260
				5) 해외여비 가) 항공료 2,125,200원*2회*1명*0.75=	5,568 \$2,505 3,188
				나)체재비 (26*16)+(\$87*15)+(\$49*16일)=	2,380 \$2,505
				나. 수출입 식물 재배지에서 발생하는 파리류 해충 조사 1) 인건비 38,000원*25일*13개월=	56,750 \$2,181 12,350
				2) 수용비 가)문헌구입비 100,000원*10건=	4,520 1,000
				나)문헌복사비 등 2,520,000원=	2,520
				다)도해검색집 유인비 1,000,000원=	1,000
				3) 재료비 가)채집 도구 50,000원*100건=	14,800 5,000
				나)트랩구입 40,000원*60건=	2,400

분야 부문	프로그램 단위사업	세부사업 세사업	목	내역	2007년예산
				다)기타 소모품 등 7,400,000원=	7,400
				4) 국내여비	19,820
				가) 280,000원*2인*6회*5개 지소=	16,800
				나) 관내출장 등 3,020,000원=	3,020
				5) 해외여비(뉴욕)	5,260 \$2,181
				가)항공료 2,125,200원*2회*1명*0.75=	3,188
				나)체제비 (\$26*14)+(\$49*14)+(\$87*13)=	2,072 \$2,181
				다. 식물검역관을 위한 해충실험 가이드북 제작	23,050
				1) 수용비	13,300
				가) 문헌구입비 100,000원*20건=	2,000
				나) 문헌복사비 등 300,000원=	300
				다) 자문료 100,000원*10건=	1,000
				라) 가이드북 유인비 25,000원*400부=	10,000
				2) 재료비	5,000
				가)프린터 용품 100,000원*20건=	2,000
				나)프린터용지 40,000원*20건=	800
				다)기타 소모품 2,200,000원=	2,200
				3) 국내여비	4,750
				가) 200,000원*12회=	2,400
				나) 제주 400,000원*1회=	400
				다) 지소	

분야 부문	프로그램 단위사업	세부사업 세사업	목	내역	2007년예산
				390,000원*5개지소=	1,950
				마. 제주지역 과실파리류 발생 및 피해시기 조사	15,260
				1) 수용비	
				복사지, 칼라잉크 등	
				960,000원=	960
				2) 재료비	3,760
				가)Steiner Trap	
				35,000원*60개=	2,100
				나)Mcphail Trap	
				4,000원*40개=	160
				다)실험실 소모품 구입	
				1,500,000원=	1,500
				3) 국내여비	10,540
				가)심의회 등	
				350,000원*2인*3회=	2,100
				나)채집	
				30,000원*2인*24회=	1,440
				다)분류동정 등	
				350,000원*2인*10회=	7,000
				바. 왕도깨비가지(Solanum viarum)의 특성 및 제주 지역 분포	
				사 연구	14,960
				1) 수용비	1,000
				가) 문헌구입	
				100,000원*10종=	1,000
				2) 재료비	4,180
				가) 채집도구	
				50,000원*2개*5종=	500
				나)표본제작용품 구입	
				680,000원=	680
				다)분석시약, 소모품 등	
				3,000,000원=	3,000
				3) 국내여비	9,780
				가) 설계심의, 중간평가, 종합평가 참석	

분야 부문	프로그램 단위사업	세부사업 세사업	목	내역	2007년예산
				2,100,000원=	2,100
				나) 채집	
				26,000원*2인*40회=	2,080
				다) 연구협의	
				350,000원*2인*8회=	5,600
				4. 수출입 식물류 소독방법 개발	37,040
				가. 동절기 목재 훈증효과 제고를 위한 MB대체 약제연구	5,300
				1) 수용비	
				시험, 자료제작용 물품	
				30,000원*30종=	900
				2) 재료비	
				대체약제 구입비 등	
				2,000,000원=	2,000
				3) 국내여비	
				50,000원*4일*2인*6회=	2,400
				나. 수출 신선농산물에 대한 하이드로겐시아나이드 품목	
				적용 확대시험	17,810
				1) 인건비	
				70,000원*3명*2일*3회=	1,260
				2) 수용비	
				시험, 자료제작용 물품	
				30,000원*30종=	900
				3) 재료비	12,050
				가)감귤 등 3품목	
				3,000,000원*3품목=	9,000
				나)HCN 훈증약제	
				350,000원*3칸=	1,050
				다)HCN 잔류조사용 시약	
				100,000원*20종=	2,000
				4) 국내여비	
				50,000원*4일*3인*6회=	3,600
				다. 수출단감에 부착된 응애류의 훈증소독 방법 개발	13,930
				1) 수용비	

분야 부문	프로그램 단위사업	세부사업 세사업	구 분	내역	2007년예산
				문헌조사 등	
				1,000원*1,000매=	1,000
				2) 재료비	
				훈증상 및 훈증천막 등	
				120,000원*40종=	4,800
				3)국내여비	8,130
				가)본소	
				160,000원*1일*3인*6회=	2,880
				나)근무지내	
				20,000원*1일*3인*20회=	1,200
				다)관내출장	
				45,000원*1일*3인*30회=	4,050
				5. 검역지원을 위한 식물검역 정보관리	126,812
				가. 외국의 병해충 발생상황과 식물검역관련 정보 수집	60,700
				1) 인건비	50,700
				가)정보검색, 번역	
				38,000원*25일*2인*12월=	22,800
				나)해외모니터요원	
				31,000원*25일*3인*12월=	27,900
				2) 수용비	
				번역 및 자료 유인비	
				10,000,000원=	10,000
				나. 수출입농산물 병해충 위험도평가를 위한 Data Sheet작성	14,400
				1) 수용비	8,900
				가)문헌구입 및 자료복사	
				20,000원*400종=	8,000
				나)문헌구입서비스이용료	
				30,000원*30건=	900
				2) 재료비	3,100
				가)프린터토너	
				200,000원*4개=	800
				나)복사기토너	
				200,000원*4개=	800

분야 구분	프로그램 단위사업	세부사업 세사업	구분	내역	2007년예산
				다)복사용지 50,000원*10박스=	500
				라)인쇄용지 50,000원*20개=	1,000
				3) 국내여비 150,000원*2인*8회=	2,400
				다. 식물검역 종합정보시스템 구축	51,712
				1) 인건비 38,000원*24일*13개월*2인=	23,712
				2) 수용비 20,000,000원=	20,000
				3) 재료비 가)자료 복사비 10,000원*200건=	3,000 2,000
				나)외부 저장장치 200,000원*5개 =	1,000
				4) 국내여비 250,000원*2인*10회=	5,000
			[220]	여비	640,561 \$22,061
				[220-01] 국내여비	593,890
				1. 식물검역 전문요원육성 교육	111,760
				가. 기초교육(신규 및 전입자 8주 비합숙)	25,782
				1) 수도권 171,600원*8주*8명=	10,982
				2) 0수도권외 370,000원*8주*5명=	14,800
				나. 실무자반 교육	32,496
				1) 수도권 171,600원*4주*15명=	10,296
				2) 수도권외 370,000원*4주*15명=	22,200
				다. 식물검역전문반교육	29,518
				1) 수도권	

분야 부문	프로그램 단위사업	세부사업 세사업	목	내역	2007년예산
				171,300원*4주*15명=	10,278
				2) 수도권외	
				370,000원*4주*13명=	19,240
				라. 식물검역관리자반교육	14,532
				1) 수도권	
				171,600원*2주*10명=	3,432
				2) 수도권외	
				370,000원*2주*15명=	11,100
				마. 식물보호기사 자격준비 과정	9,432
				1) 수도권	
				171,600원*2주*10명=	3,432
				2) 수도권외	
				300,000원*2주*10명=	6,000
				2. 특사경 수사요원 양성과정 교육(3주 비합숙)	4,300
				가. 지출장소	
				430,000원*5명*2회=	4,300
				3. 사과·배 수출단지 검사여비	121,374
				가. 단지요건조사	
				75,800원*35단지*2명*2회=	10,612
				나. 응애예찰조사	
				75,800원*15단지*2명*6회=	13,644
				다. 재배지검사	
				75,800원*35단지*2명*3회=	15,918
				라. 선과장검사	
				58,000원*2명*35선과장*20회=	81,200
				4. 대만 수출 사과,배,복숭아 검사여비	39,780
				가. 과수원 관리상황 확인	
				26,000원*2명*3회*90개소=	14,040
				나. 선과장 등록 확인	
				26,000원*1명*1회*90개소=	2,340
				다. 선과장 검사	
				26,000원*1명*10회*90개소=	23,400
				5. 외래병해충 예찰방제	107,382

분야 부문	프로그램 단위사업	세부사업 세사업	목	내역	2007년예산
				가. 수출단지 외래병해충 발생조사여비 190,000원*10명*12개소*3회=	68,400
				나. 외래병해충 예찰 및 방제사업 75,000원*37명*10회=	27,750
				다. 외래잡초분포조사 및 방제사업 156,000원*9개소*2명*4회=	11,232
				6. 목재포장재 열처리시설점검 및 지도 76,000원*2명*240개소*3회=	109,440
				7. 수출입식물검역 지도감독 201,330원*2명*29개지출장소*2회=	23,354
				8. 원거리지역(120km이상) 수출검사장 출장여비 가. 관용차량이용 10,000원*1명*70회*15개소=	31,500 10,500
				나. 자가용이용 20,000원*1명*70회*15개소=	21,000
				9. 수입목재포장재 열처리 지도 150,000원*150개소*2명=	45,000
				[220-02] 국외여비	46,671 \$22,061
				1. 해외단기 연수 가. 식물병원성 세균의 분류동정 기법에 관한 최근동향 및 자 조사(미국, 6급이하 1명) 1)항공료 2,125,200원*2회*1명*0.75=	16,469 \$9,077 5,131 \$2,045 3,188
				2)체재비 (\$26*14일+\$49*13일+\$87*12일)*1명=	1,943 \$2,045
				나. 공항만 식물검역운영자료 수집(일본, 5급 8명) 1)항공료 342,500원*2회*8명*0.85=	11,338 \$7,032 4,658
				2)체재비 (\$30*4일+\$81*4일+\$145*3일)*8명=	6,680 \$7,032
				2. 식물검역 현지실태파악 및 제도조사 가. 미국의 LMO 표시관리 및 검사법 관련 정보수집(미국, 6급 하2명)	30,202 \$12,984 7,434 \$4,090

분야 부문	프로그램 단위사업	세부사업 세사업	구	내역	2007년 예산
				1)항공료 1,556,300원*2회*2명*0.57=	3,548
				2) 체재비 ($\$26*14\text{일}+\$49*13\text{일}+\$87*12\text{일}$)*2명=	3,886 \$4,090
				나.외국의 천적생산회사의 현지시설 및 생산과정 확인(미국, 이하2명)	6,400 \$1,822
				1)항공료 1,556,300원*2회*2명*0.75=	4,669
				2)체재비 ($\$26*7\text{일}+\$49*6\text{일}+\$87*5\text{일}$)*2명=	1,731 \$1,822
				다.미국 농무성 주최 MB 대체 및 방출감소 방법 관련 학회 참 및 정보 수집(미국, 5급 1명, 6급이하1명)	10,256 \$4,084
				1)항공료 2,125,200원*2회*2명*0.75=	6,376
				2)체재비 ($\$30*10\text{일}+\$81*9\text{일}+\$145*8\text{일}$)*1명=	2,080 \$2,189
				($\$26*10\text{일}+\$67*9\text{일}+\$129*8\text{일}$)*1명=	1,800 \$1,895
				라.외국 선진 공항만 검역실태(홍보, 수입검역, 휴대검역 등) 약(러시아, 5급 1명, 6급이하 1명)	6,112 \$2,988
				1)항공료 1,435,800원*2회*2명*0.57=	3,274
				2)체재비 ($\$30*10\text{일}+\$59*9\text{일}+\$95*8\text{일}$)*1명=	1,511 \$1,591
				($\$26*10\text{일}+\$49*9\text{일}+\$87*8\text{일}$)*1명=	1,327 \$1,397
			[240]	업무추진비	9,792
				[240-01] 사업추진비	9,792
				1. 식물검역주요국 국제협상 정례회의에 따른 경비	9,792
				가. 초청상대국 : 미국, 호주, 중국, 일본, 베트남	
				나. 회의경비	9,792
				1) 행사비용 1,000,000원*5개국*1회=	5,000
				2) 선물구입비 400,000원*5개국*1회=	2,000

분야 부문	프로그램 단위사업	세부사업 세사업	목	내역	2007년예산
				3) 연회비 500,000원*5개국*1회= 4) 기타 292,000원=	2,500 292
			[250]	직무수행경비	43,800
				[250-03] 특정업무경비	43,800
				1. 사법경찰관 활동비 50,000원*73명*12월=	43,800
			[310]	보전금	75,080
				[310-01] 보상금	75,080
				1. 외래병해충 예찰 및 방제사업 가. 규제병 감염식물 소각을 위한 보상비 220,000원*12개시군*8주= 나. 명예감시원 활동비 30,000원*160명*12월*85%= 3. 식물방역법 위반 범죄신고자 포상금 500,000원*10회=	70,080 21,120 48,960 5,000
			[420]	건설비	991,337
				[420-02] 실시설계비	69,454
				1. 청주출장소 검역연구실험실 신축(지상2층) 429,756,000원*3.53%= 2. 해외병해충실험실 신축공사 2,003,100,000원*2.71%= [420-03] 시설비	15,170 54,284 912,472
				1. 청주출장소 검역연구실험실 신축 가. 공사비 354㎡*1,214,000원= 나. 철거비 37,000,000원= 2. 해외병해충실험실 신축 가. 공사비 (2개년도 공사중 1년차분) 총공사비 2,003백만원(1,650㎡)	466,756 429,756 37,000 445,716

분야 부문	프로그램 단위사업	세부사업 세사업	목	내역	2007년예산
				공사기간 : 2007 ~ 2008년 423,216,000=.	423,216
				나. 기존건물 철거비 150,000원*150평=	22,500
				[420-04] 감리비	6,317
				1. 청주출장소 검역연구실형실 신축 공사 429,756,000원*1.47%=	6,317
				[420-05] 시설부대비	3,094
				1. 청주출장소 검역연구실형실 신축 공사 429,756,000원*0.72%=	3,094
			[430]	기타유형자산	1,573,360
				[430-01] 자산취득비	1,573,360
				1. 검역장비 구입	835,060
				1) PCR 증폭기 20,000,000원*2대=	40,000
				2) 종자파쇄기 30,000,000원*1대=	30,000
				3) 젤이미지분석장치 11,000,000원*2대=	22,000
				4) 광학현미경 50,000,000원*2대=	100,000
				5) 해부현미경 30,000,000원*3대=	90,000
				6) 세균검사기 50,000,000원*1대=	50,000
				7) 영상분석장치 7,500,000원*3대=	22,500
				8)가스농도측정기 3,000,000원*2대=	6,000
				9)가스배기장치 3,000,000원*2대=	6,000
				10) 가열교반기	

[단위:천원, 1\$]

분야 부문	프로그램 단위사업	세부사업 세사업	과	내역	2007년예산
				365,000원*2대=	
				11) 건조대	
				2,500,000원*2대=	5,000
				12) 견열살균기	
				600,000원*2대=	1,200
				13) 고속복사기	
				5,000,000원*2=	10,000
				14) 고압증기살균기	
				3,500,000원*2대=	7,000
				15) 곤충표본상자	
				6,000원*20대=	120
				16) 곤충표본장	
				3,000,000원*2대=	6,000
				17) 공기청정기	
				1,000,000원*3대=	3,000
				18) 광보조장치	
				1,850,000원*2대=	3,700
				19) 냉난방기	
				4,000,000원*3대=	12,000
				20) 노트북컴퓨터	
				2,000,000원*3대=	6,000
				21)단백질분리시스템	
				50,000,000원*1대=	50,000
				22)동결건조기	
				25,000,000원*2대=	50,000
				23) 디지털저울	
				600,000원*2대=	1,200
				24) 디지털카메라	
				1,500,000원*3대=	4,500
				25) 목재수분측정기	
				1,100,000원*4대=	4,400
				26) 무균작업대	
				3,500,000원*8대=	28,000

☎ 101-6332-300-430 : 농업 · 농촌-식물검역검사-식물검역검사-기타유형자산

분야 부문	프로그램 단위사업	세부사업 세사업	목	내역	2007년예산
				27) 믹서기 100,000원*10대=	1,000
				28) 벽면실형대 700,000원*8대=	5,600
				29) 중앙실형대 2,500,000원*4대=	10,000
				30) 병원균저장고 1,500,000원*5대=	7,500
				31) 분쇄기 5,000,000원*3대=	15,000
				32) 비디오비전시스템 3,200,000원*5대=	16,000
				33) 빔프로젝트 5,000,000원*2대=	10,000
				34) 생장상 5,000,000원*3대=	15,000
				35) 서랍식냉동고 1,500,000원*3대=	4,500
				36) 선충분리대 500,000원*3대=	1,500
				37) 선충분리체 50,000원*20대=	1,000
				38) 소형칼라프린터 460,000원*1대=	460
				39) 시약장 500,000원*8대=	4,000
				40) 실험실의자 60,000원*10대=	600
				41)싱크대 1,100,000원*2대=	2,200
				42) 원심분리기 2,000,000원*3대=	6,000
				43) 자동전압조정기	

[단위:천원,1\$]

분야 부문	프로그램 단위사업	세부사업 세사업	계	내역	2007년예산
				1,000,000원*3대=	3,000
				44) 적외선방사온도계	
				440,000원*4대=	1,760
				45) 전기영동장치	
				6,000,000원*3대=	18,000
				46) 전자실(seal)	
				200,000원*300대=	60,000
				47) 전자저울	
				3000,000원*2대=	6,000
				48) 제습기	
				1,100,000원*5대=	5,500
				49) 조도계	
				220,000원*3대=	660
				50) 조명확대경	
				500,000원*4대=	2,000
				51) 진공청소기	
				250,000원*3대=	750
				52) 진탕배양기	
				4,000,000원*2대=	8,000
				53) 집진기	
				5,000,000원*2대=	10,000
				54) 초순수제조장치	
				2,500,000원*3대=	7,500
				55) 초저온 냉동고	
				5,000,000원*2대=	10,000
				56) 항온장치기	
				3000,000원*2대=	6,000
				57) 항온항습기	
				10,000,000원*2대=	20,000
				58) 휴대용전등	
				110,000원*6대=	660
				59) 휴대용현미경	
				1,000,000원*6대=	6,000

☎ 101-6332-300-430 : 농업 · 농촌-식물검역검사-식물검역검사-기타유형자산

분야 부문	프로그램 단위사업	세부사업 세사업	목	내역	2007년예산
				60) PDA 1,000,000원*5대=	5,000
				61) pH측정기 1,750,000원*3대=	5,250
				2. 기타장비구입비 26,000,000원=	26,000
				3. 독신자숙소용 아파트 구입	572,400
				가. 영남지소 7,200,000원*25평형*2개동=	360,000
				나. 청주출장소 5,700,000원*18평형*1개동=	102,600
				다. 천안출장소 6,100,000원*18평형*1개동=	109,800
				4. 인천공항 관사 구입비(3-2년차분)	119,900
				가. 10단지(8세대) 77,000,000원=	77,000
				나. 12단지(6세대) 42,900,000원=	42,900
				5. 특사경수사장비 10,000,000원*2개지소=	20,000
	[6333]			식물검역정보화(정보화)	841,663 \$3,927
		[521]		식물검역정보화	841,663 \$3,927
			[210]	운영비	337,728
				[210-02] 공공요금 및 제세	239,618
				1. KT_Net 수입 적하목록 이용료 5,500,000원*12월*1.1=	72,600
				2. 식물검역민원정보, 검사현장실시간시스템 전용회선료(E1급) 1,780,984*2회선*12월*1.1=	47,018
				3. 검사현장 실시간 처리(PDA) 가입비 및 통신료 (600,000원)*200대 =	120,000
				[210-09] 시설장비유지비	98,110
				1. 전자민원, 전자위생증시스템 유지보수료 263,000,000원*1조*7%=	18,410
				2. 검사현장실시간처리 시스템 유지보수료	

☎ 101-6333-521-210 : 농업 · 농촌-식물검역정보화(정보화)-식물검역정보화-운영비

[단위:천원, 1\$]

분야 구분	프로그램 단위사업	세부사업 세사업	비	내역	2007년예산
				510,000,000원*7%= 3. 홈페이지 시스템 유지관리 30,000,000원*1식= 4. 식물검역종합시스템 유지보수료 (400,000,000*7%)/2=	35,700 30,000 14,000
			[220]	여비	23,935 \$3,927
				[220-01] 국내여비	11,100
				1.LMO 정보관리시스템 및 병해충 분류동정 구축에 따른 교육 가. 시스템 보안을 위한 시연회 참석 189,700원*29개지출장소*1명= 나. 지출장소 순회교육 399,900원*7개지소*2명=	11,100 5,501 5,599
				[220-02] 국외여비	12,835 \$3,927
				1. 전자위생증교환시스템 활성화를 위한 정보교환 (뉴질랜드, 5급1명, 6급이하1명) 1)항공료 1,746,900원*2회*2명*0.65= 2)체제비 (\$30*10일+\$70*9일+\$44*8일)*1명= (\$26*10일+\$64*9일+\$37*8일)*1명= 2. 식물검역 선진국의 정보화 관련 자료수집 (미국, 6급이하1명) 1)항공료 3,041,900원*2회*1명*0.75= 2)체제비 (\$26*8일+\$129*7일+\$67*6일)*1명=	6,835 \$2,414 4,542 1,218 \$1,282 1,075 \$1,132 6,000 \$1,513 4,563 1,437 \$1,513
			[260]	용역비	80,000
				[260-00] 연구개발비	80,000
				1. 병해충 영상분석 및 정보공유 시스템 개발 80,000,000원*1식=	80,000
			[420]	건설비	30,000
				[420-03] 시설비	30,000

☎ 101-6333-521-420 : 농업 · 농촌-식물검역정보화(정보화)-식물검역정보화-건설비

분야 부문	프로그램 단위사업	세부사업 세사업	목	내역	2007년예산
				1. 중부격리재배관리소 해외병해충실험실 LAN 구축 30,000,000원*1개소 =	30,000
			[430]	기타유형자산	370,000
				[430-01] 자산취득비	370,000
				1.식물검역 종합서비스 시스템 구축	370,000
				가. 도서관리 50,000,000원 * 1조=	50,000
				나. 격리재배관리 100,000,000원*1조=	100,000
				다. 병해충예찰 및 분류동정 등 전문교육 관리 150,000,000원*1조=	150,000
				라. 전자민원관리 70,000,000원*1조=	70,000
	[6400]			종자관리	11,177,558 \$4,866
	[6404]			종자관리	8,188,158
		[135]		(총액)인건비	8,188,158
			[110]	인건비	7,851,378
				[110-01] 보수	7,851,378
				1.봉급	4,469,914
				가. 일반직(138명)	3,621,575
				1).계약직제(라급) 6,773,844원*1명*12월*0.99=	80,473
				2).연봉	657,417
				가)3급 5,635,984원*1명*12월*0.99=	66,955
				나)4급 4,970,216원*10명*12월*0.99=	590,462
				3)4급 3,058,566*1명*12월*0.99=	36,336
				4)5급 2,752,547*10명*12월*0.99=	327,003
				5)6급 2,403,958*30명*12월*0.99=	856,771
				6)7급 1,691,030*19명*12월*0.99=	381,699
				7)8급 1,133,958* 1명*12월*0.99=	13,471
				8)기능직	1,268,405
				가)7급 2,001,723*1명*12월*0.99=	23,780
				나)8급 1,846,783*8명*12월*0.99=	175,518

분야 부문	프로그램 단위사업	세부사업 세사업	목	내역	2007년예산
				다)9급 1,676,400*11명*12월*0.99=	219,072
				라)10급 1,590,040*45명*12월*0.99=	850,035
				나.연구직(33명)	768,761
				1)연구관 3,212,490*6명*12월*0.99=	228,986
				2)연구사 1,682,801*27명*12월*0.99=	539,775
				다.예산상 증원	79,578
				5)6급 2,403,958*2명*6월=	28,847
				6)7급 1,691,030*5명*6월=	50,731
				2.정근수당	276,978
				가.일반직(126명)	218,680
				1)4급 3,058,566*1명*90.09%=	2,755
				2)5급 2,752,547*10명*90.09%=	24,798
				3)6급 2,403,958*30명*90.09%=	64,972
				4)7급 1,691,030*19명*90.09%=	28,946
				5)8급 1,133,958* 1명*90.09%=	1,022
				6)기능직	96,187
				가)7급 2,001,723*1명*90.09%=	1,803
				나)8급 1,846,783*8명*90.09%=	13,310
				다)9급 1,676,400*11명*90.09%=	16,613
				라)10급 1,590,040*45명*90.09%=	64,461
				나.연구직(33명)	58,298
				1)연구관 3,212,490*6명*90.09%=	17,365
				2)연구사 1,682,801*27명*90.09%=	40,933
				3.성과상여금	280,659
				가.일반직(138명)	218,319
				1)3급 3,229,400원*1명*89.756%=	2,899
				2)4급 2,880,100*11명*89.756%=	28,436
				3)5급 2,495,900*10명*89.756%=	22,402
				4)6급 2,137,600*30명*89.756%=	57,559
				5)7급 1,801,000*19명*89.756%=	30,714
				6)8급 1,486,000* 1명*89.756%=	1,334
				7)기능직	74,975
				가)7급 1,801,000*1명*89.756%=	1,617

분야 부문	프로그램 단위사업	세부사업 세사업	목	내역	2007년예산
				나)8급 1,486,000*8명*89.756%=	10,670
				다)9급 1,247,100*11명*89.756%=	12,313
				라)10급 1,247,200*45명*89.756%=	50,375
				나.연구직(33명)	62,341
				1)연구관 2,730,300*6명*89.756%=	14,704
				2)연구사 1,965,700*27명*89.756%=	47,637
				다.단수조정 -1000=	▲1
				4.정액수당	679,172
				가.가족수당	118,200
				1)배우자 30,000원*131명*12월=	47,160
				2)직계존속 20,000원*113명*12월=	27,120
				3)기타가족 20,000*183명*12월=	43,920
				나.자녀학비 보조수당	67,639
				1)중학교	4,022
				가)특급지 56,400원*4명*4분기=	902
				나)1급지 52,000원*15명*4분기=	3,120
				2)고등학교(가, 특급지) 422,400원*5명*4분기=	8,448
				3)고등학교(가, 1급지) 409,450원*30명*4분기=	49,134
				4)고등학교(나, 1급지) 301,750원*5명*4분기=	6,035
				다.장기근속수당	149,280
				1)5년이상~10년미만 50,000*25명*12월=	15,000
				2)10년이상~15년미만 60,000*22명*12월=	15,840
				3)15년이상~20년미만 80,000*27명*12월=	25,920
				4)20년이상~25년미만 100,000*63명*12월=	75,600
				5)장기근속수당가산금	16,920
				가)20년이상~25년미만 10,000*24명*12월=	2,880
				나)25년이상 30,000*39명*12월=	14,040
				마.특수근무지수당(가) 60,000*10명*12월=	7,200
				바.위험근무수당	14,160
				1)갑종 40,000*10명*12월=	4,800
				2)을종 30,000*26명*12월=	9,360
				사.민원업무수당 30,000원*5명*12월=	1,800
				아.기술업무수당	21,360

분야 부문	프로그램 단위사업	세부사업 세사업	목	내역	2007년예산
				1)5급이상 50,000원*17명*12월=	10,200
				2)6.7급 30,000원*31명*12월=	11,160
				자. 위험물취급주임수당 10,000원*7명*12월=	840
				차. 자동차 운전수당	6,960
				1)일반차량 40,000원*10명*12월=	4,800
				2)소형중기(지게차)20,000원*9명*12월=	2,160
				카. 대우수당	99,270
				1)일반직	99,270
				가)3급 5,635,984*1명*4.8%*12월*1.016*64.96%=	2,143
				가)4급 4,970,216원*5명*4.8%*12월*1.016*64.96%=	9,447
				나)5급 2,752,547원*8명*4.8%*12월*1.016*98.425%=	12,684
				다)6급 2,403,958원*13명*4.8%*12월*1.016*98.425%=	18,001
				라)7급 1,691,030원*13명*4.8%*12월*1.016*98.425%=	12,662
				마)기능7급 2,001,723원*2명*4.8%*12월*1.016*98.425%=	2,306
				바)기능8급 1,846,783원*15명*4.8%*12월*1.016*98.425%	
				=	15,956
				사)기능9급 1,676,400원*27명*4.8%*12월*1.016*98.425%	
				% =	26,071
				타. 관리업무수당(8명)	3,270
				가)4급 2,979,966원*9*1명*12월*1.016=	3,270
				파. 모범공무원수당 50,000원*8명*12월=	4,800
				하. 기타수당	62,400
				1)전산수당	2,400
				가)5년이상 50,000원*4명*12월=	2,400
				2)육아휴직수당 500,000원*10명*12월=	60,000
				거. 연구직가족수당	28,080
				1)배우자 30,000원*30명*12월=	10,800
				2)직계존속 20,000원*30명*12월=	7,200
				3)기타가족 20,000*42명*12월=	10,080
				너. 연구직자녀학비 보조수당	3,276
				1)고등학교	3,276
				가)1급지 409,450원*2명*4분기=	3,276
				더. 연구직장기근속수당	15,480

분야 부문	프로그램 단위사업	세부사업 세사업	목	내역	2007년예산
				1)5년이상~10년미만 50,000*4명*12월=	2,400
				2)10년이상~15년미만 60,000*5명*12월=	3,600
				3)15년이상~20년미만 80,000*2명*12월=	1,920
				4)20년이상 100,000원*5명*12월=	6,000
				5)장기근속수당가산금	1,560
				가)20~24년 10,000원*1명*12월=	120
				나)25년이상 30,000원*4명*12월=	1,440
				러.연구업무수당 80,000원*37명*12월=	35,520
				머.연구직위협근무수당 40,000원*37명*12월=	17,760
				버.연구직대우수당 1,682,801원*4명*4.8%*12월*1.016*98.425%	
				=	3,877
				서.연구직육아휴직수당 500,000원*3명*12월=	18,000
				5.일반대상자(시간외)	349,561
				가.일반직	151,919
				1)5급 9,623원*10명*26시간*12월=	30,024
				2)6급 8,165원*30명*26시간*12월=	76,424
				3)7급 7,325원*19명*26시간*12월=	43,423
				4)8급 6,564원*1명*26시간*12월=	2,048
				나.기능직	113,650
				1)7급 7,324원*1명*26시간*12월=	2,285
				2)8급 6,564원*8명*26시간*12월=	16,384
				3)9급 5,887원*11명*26시간*12월=	20,204
				4)10급 5,326원*45명*26시간*12월=	74,777
				다.연구직	83,992
				1)연구관 9,606원*6명*26시간*12월=	17,982
				2)연구사 7,836원*27명*26시간*12월=	66,010
				6.현업대상자초과근무수당	88,513
				가.본소,동부,서부,밀양,재배시험동 관리,방호원(본소)	88,513
				1)시간외 10명*0.5*5,326원*3시간*249일=	19,893
				2)야간 10명*0.5*3,106원*365일*8시간=	45,348
				3)휴일 10명*0.5*40,122원*116일=	23,271
				4)단가조정 1,000원=	1
				7.정액급식비 130,000원*171명*12월*0.98999=	264,090

분야 부문	프로그램 단위사업	세부사업 세사업	목	내역	2007년예산
				8. 교통보조비	239,858
				1)4급 140,000*1명*12월*0.99=	1,663
				2)5급 140,000*10명*12월*0.99=	16,632
				3)6급 130,000*30명*12월*0.99=	46,332
				4)7급 130,000*19명*12월*0.99=	29,344
				5)8급 120,000*1명*12월*0.99=	1,426
				6)기능7급 130,000*1명*12월*0.99=	1,544
				7)기능8급 120,000*8명*12월*0.99=	11,405
				8)기능9급 120,000*11명*12월*0.99=	15,682
				9)기능10급 120,000*45명*12월*0.99=	64,152
				10)연구관(5급상당) 140,000*6명*12월*0.99=	9,979
				11)연구사 130,000*27명*12월*0.99=	41,699
				9. 가계지원비	608,741
				1)직제상정원3,652,446,000/12월*200%=	608,741
				10. 명절휴가비	365,246
				1)직제상정원3,652,446,000/12월*120%=	365,245
				2)단수조정 1,000원=	1
				11. 연가보상비	114,985
				1)연봉제737,890,000원*0.66/12월*1/30*20일*50%=	13,528
				2)월급제3,652,446,000원/12*1/30*20일*50%=	101,457
				12. 명예퇴직수당	
				100,000,000원=	100,000
				13. 예산상 증원 가산금 13,661,000원=	13,661
			[250]	직무수행경비	336,780
				[250-01] 직급보조비	336,780
				1. 일반직	262,380
				가. 3급 500,000*2명*12월=	12,000
				나. 4급 400,000*11명*12월=	52,800
				다. 5급 250,000*10명*12월=	30,000
				라. 6급 155,000*30명*12월=	55,800
				마. 7급 140,000*19명*12월=	31,920
				바. 8급 105,000* 1명*12월=	1,260
				사. 기능7급 140,000* 2명*12월=	3,360

분야 구분	프로그램 단위사업	세부사업 세사업	내역	2007년예산
			아. 기능8-9급 105,000*19명*12월= 자. 기능10급 95,000*45명*12월= 2. 연구직 가. 5급상당 250,000* 6명*12월= 나. 연구사 155,000*27명*12월= 3.예산상 증원 가산금 6,180,000원=	23,940 51,300 68,220 18,000 50,220 6,180
	[6420]		종자관리소기본경비	2,022,000 \$4,866
		[242]	(총액)기본경비	1,855,128 \$4,866
		[110]	인건비	477,140
			[110-03] 일용임금	477,140
			1.청사관리및환경정리 30,000원*1인*300일*9개소= 2.보급증정선소독인부임 가.버 30,000원*16,000톤*0.4인*95.0%= 나.보리 30,000원*2,400톤*0.5인*95.0%= 다.콩 30,000원*680톤*0.5인*95.0%= 3.보급증생산관리인부임 가.버 10,000원*98단지*110일= 나.보리 10,000원*25단지*97일= 다.콩 10,000원*42단지*90일=	81,000 226,290 182,400 34,200 9,690 169,850 107,800 24,250 37,800
		[210]	운영비	1,051,209
			[210-01] 일반수용비	246,838
			1.기관운영비 가.본소 29,316,000= 나.지소 1,744,000원*7개지소= 2.보급증 공급신청홍보용 리후렛 제작 300원*36,700매= 3.품종특성유인표(판매용) 가.버 30원*800,000매= 나.보리 30원*100,000매= 다.콩 30원*68,000매= 라.감자 30원*68,000매= 4.전기보안대행수수료 190,000원*8개본지소*12개월= 5.사무기기 소모품구입및 수리 220,000원*12월*8개소=	41,524 29,316 12,208 11,010 31,080 24,000 3,000 2,040 2,040 18,240 21,120

분야 부문	프로그램 단위사업	세부사업 세사업	목	내역	2007년예산
				6.정화조청소수수료 200,000원*10개소*1회=	2,000
				7 고속도로 통행료 100,000원*12월*8개소=	9,600
				8. 생산관리지도원일지 8,000원*100부*5개지소=	4,000
				9. 대기배출오염도측정수수료 210,000*2회*5개지소=	2,100
				10. 집진부산물처리비용 5.02톤*50,000원*5개지소=	1,255
				11. 사진인화및현상 100,000원*12월*8개소=	9,600
				12. 청사경비용역비 190,000원*12월*8개소=	18,240
				13. 지게차정기검사수수료 40,000원*15대=	600
				14. 트럭계중저울 정기검사 400,000원*5대=	2,000
				15. 자료인쇄비(예산서, 결산서, 평가보고서 등) 74,469,000원*1식=	74,469
				[210-02] 공공요금 및 제세	321,069
				1. 상수도료	9,396
				가. 본소 600원*300톤*12월*85%=	1,836
				나. 지소 600원*150톤*12월*7개지소=	7,560
				2. 하수도료 230원*300톤*12월=	828
				3. 전화요금 50,000원*59대*12월=	35,400
				5. 우표구입 100,000원*8소*12월=	9,600
				6. 전기요금	210,492
				가. 청사	48,492
				1) 본소 1,500,000원*12월=	18,000
				2) 지소 363,000원*12월*7개지소=	30,492
				나. 정선공장	162,000
				1) 4개지소 2,500,000원*4개지소*12월=	120,000
				2) 아산지소 3,500,000원*1개지소*12월=	42,000
				7. 청사화재보험료 1,000,000원*9개소=	9,000
				8. 환경개선부담금	1,612
				가. 차량 442,000원=	442
				나. 시설물 1,170,000원=	1,170
				9. 소방안전협회비 36,000원*2회*9개소=	648
				11. 수출입업무정보이용료 33,000원*12월=	396
				12. FA0한국협회비 100,000*1회*8개소=	800
				13. 고용보험료 511,245,000원*1.5%=	7,669
				14. 종자보험료 3,000,000원*5개지소=	15,000

분야 부문	프로그램 단위사업	세부사업 세사업	구	내역	2007년예산
				15. 산재보험료 511,425,000*0.5%=	2,557
				16. TV수신료 5,000원*9개소*12월=	540
				17. 차량제세공과금	10,065
				가. 승용(소형) 588,000*8대=	4,704
				나. 승합(소형) 374,500*8대=	2,996
				다. 화물(소형) 428,000*4대=	1,712
				라. 화물(중형) 652,700*1대=	653
				18. 각종 수수료 등 7,066,000원*1식=	7,066
				[210-03] 피복비	3,261
				1. 방호원복 100,500*22착=	2,211
				2. 작업복 14,030원*165명*30%=	694
				3. 위생복 12,850원*165명*16.8%=	356
				[210-05] 특근매식비	33,910
				1. 특근매식비	33,910
				가. 본지소 5,000원*152인*3회*12월=	27,360
				나. 을지훈련 5,000원*165인/3*6일*2식=	3,300
				다. 체육행사중식비 5,000원*165명*2회=	1,650
				라. 자체행사중식비(산불예방, 식목일 등) 5,000원*64명*5회=	1,600
				[210-06] 운영수당	7,242
				1. 당직비	7,242
				가. 일직 10,000원*65일*2인*84.2%=	1,095
				나. 숙직 10,000원*365일*2인*84.2%=	6,147
				[210-07] 임차료	4,446
				1. 차량임차	4,446
				가. 본소(농촌일손돕기) 500,000원*1대*2회*74.1%=	741
				나. 지소(원종수송) 200,000원*5회*5개지소*74.1%=	3,705
				[210-08] 연료비	52,523
				1. 주철제경유보일러(1.6M/T)	13,400
				가. 연료비(경유)	
				1000원*15리터*8시간*105일*1대=	12,600
				나. 유지비 800,000원*1대=	800
				2. 석유난로	30,467

분야 부문	프로그램 단위사업	세부사업 세사업	목	내역	2007년예산
				가. 연료비	28,575
				1)동부 1000원*20리터*105일*3대=	6,300
				2)아산 1000원*15리터*105일*3대=	4,725
				3)익산 1000원*15리터*100일*3대=	4,500
				4)서부 1000원*15리터*100일*3대=	4,500
				5)안동 1000원*15리터*95일*3대=	4,275
				6)함평.밀양 1000원*15리터*95일*3대=	4,275
				나.유지비	1,892
				1)중형 86,000원*22대=	1,892
				3. 등유보일러(관리사 및 수위실)	8,656
				가. 연료비 1000원*10리터*100일*8대=	8,000
				나.유지비 82,000*8대=	656
				[210-09] 시설장비유지비	182,033
				1. 건물유지비	97,183
				가. 청사 20년이상철근조 4,788원*6,521.83㎡=	31,227
				나. 정선공장 20년이상철근조 3,362원*19,618.23㎡=	65,956
				2. 종자건조기 유류대 2,000,000원*5개소=	10,000
				3. 지게차유류대 600,000원*14대=	8,400
				4. 노후 장비유지 및 시설 수리등 66,450,000원*1식=	66,450
				[210-10] 차량·선박비	47,319
				1. 차량유지비	47,319
				가. 승용(소형) 2,210,000원*8대=	17,680
				나. 승합(소형) 2,140,000원*8대=	17,120
				다. 화물(중형) 2,675,000원*1대=	2,675
				라. 화물(소형) 2,461,000원*4대=	9,844
				[210-11] 재료비	13,000
				1. 지소	13,000
				가. 바이러스검정용시약 300,000원*2KIT*5지소=	3,000
				나. 보급증채종포표찰 200,000원*10개*5개소=	10,000
				[210-12] 복리후생비	115,808
				1. 동호인회 활동지원 500,000원*10개 종목=	5,000
				2. 선택적복지예산 648,000원*171명=	110,808

분야 부문	프로그램 단위사업	세부사업 세사업	구 내역	2007년예산
			[210-16] 기타운영비	23,760
			1.과운영비	23,760
			가. 본소 180,000원*4과*12월=	8,640
			나. 지소 180,000원*7지소*12월=	15,120
		[220]	여비	232,135 \$4,866
			[220-01] 국내여비	221,512
			1.본 소	50,662
			가. 기관운영비 8,829,000원=	8,829
			나. 정선지도및확인	
			168,000원*3명*5종*2회*99.4%=	5,010
			다. 원종생산국고보조 집행확인(6급,3일,5회)	
			168,000원*3명*1회*5소*99.4%=	2,505
			라. 보급종 생산관련여비(6급,3일)	11,022
			1)채종포장 선정, 재배기술교육	
			168,000원*5소*4회*99.4%=	3,340
			2)적기파종(이양지도)	
			168,000원*5소*2회*1종*99.4%=	1,670
			3)포장관리지도	
			168,000원*5소*2회*1종*99.4%=	1,670
			4)포장검사	
			168,000원*1인*2회*3소*99.4%=	1,002
			5)수확, 건조, 조제지도	
			168,000원*2명*2회*5개소*99.4%=	3,340
			마. 보급종 수, 판매지도(5일)	
			168,000원*2명*2회*5개소*99.4%=	3,340
			바. 국종별생산단계별합동진단(6급.3일.5종)	
			168,000원*1인*1회*5종*99.4%=	835
			사. 원종생육관찰(6급,3일,4종)	
			168,000원*1인*3회*4종*99.4%=	2,004
			아. 기관평가, 선진지 견학 등	
			168,000원*5명*4회*99.4%=	3,340
			자. 학회참석(육종학회등 9)	
			168,000원*2.5인*9개소*99.4%=	3,757

☞ 101-6420-242-220 : 농업 · 농촌-종자관리소기본경비-(총액)기본경비-여비

분야 부문	프로그램 단위사업	세부사업 세사업	목	내역	2007년예산
				차.업무지도, 확인, 점검 등 168,000원*6명*10회*99.4%=	10,020
				2.지소	137,207
				가.기관운영비 4,000,000원*4개소=	16,000
				나.기관운영비 3,000,000원*1개소=	3,000
				다.보급종 채종후보지 현지조사 168,000원*2인*5종*5개소*99.4%=	8,350
				라.보급종 생산점검	62,622
				1)채종포장관리지도 168,000원*1인*7회*5종*5개소*99.4%=	29,224
				2)채종포장검사 168,000원*1인*3회*5종*5개소*99.4%=	12,524
				3)보급종 수매지도 168,000원*1인*5회*5종*5개소*99.4%=	20,874
				마.원종생산점검 168,000원*1인*2회*4종*5개소*99.4%=	6,680
				바.채종포장원종공급 168,000원*1인*5종*5개소*99.4%=	4,175
				사.보급종 포장검사 입회 168,000원*1인*2회*5종*5개소*99.4%=	8,350
				아.종자생산평가회 168,000원*1인*1회*5종*5개소*99.4%=	4,175
				자.종자생산연찬회(2박3일) 168,000원*1인*1회*5종*5개소*99.4%=	4,175
				차.지소보급종 신청홍보 168,000원*3곡종*4회*5개소=	10,080
				카.보급종생육관찰(6급,5일1회) 200,000원*12명*1회*4작물=	9,600
				3.교육여비	33,643
				가.농업행정실무자반(2주,합숙) 226,000*20명=	4,520
				나.농업행정관리반(2주,합숙) 231,000원*20명=	4,620

분야 부문	프로그램 단위사업	세부사업 세사업	목	내역	2007년예산
				다.종합농정반(2주,합숙) 226,000*20명=	4,520
				라.종자산업반(1주,합숙) 116,000*40명=	4,640
				마.사무처리정보화반 114,000원*20명=	2,280
				사.농림정보통신반(1주,합숙) 140,000원*20인=	2,800
				아.통상전문영어반(3주,합숙) 433,000원*10인=	4,330
				자.통상전문일어반(3주,합숙) 433,000*5인=	2,165
				차.친환경농업반(1주,합숙) 149,000원*10인=	1,490
				카.인터넷전문반(1주,합숙) 114000*20인=	2,280
				타.단수조정 -2,000원=	▲2
				[220-02] 국외여비	10,623 \$4,866
				1.실무공무원 해외단기 연수(호주,뉴질랜드) 가.항공료 1,500,200*2*2명= 나.일비 \$26*2명*11일= 다.숙박비 \$129*2명*10일= 라.식비 \$67*2명*11일= 마.준비금 \$120*2명=	10,623 \$4,866 6,001 543 \$572 2,451 \$2,580 1,400 \$1,474 228 \$240
			[240]	업무추진비	10,044
				[240-02] 관서업무비	10,044
				1.특별판공비(2.3급기관장) 4,719,000원=	4,719
				2.종자생산평가회(일반업무비) 10,000원*100명*1회=	1,000
				3.종자산업법세미나및심포지움 10,000원*63명*1회=	630
				4.정원가산금	3,700

분야 부문	프로그램 단위사업	세부사업 세사업	목	내역	2007년예산
				가.100명까지 24,000원*100명= 나.101명~400명 20,000원*65명= 5. 단수조정 -5,000원=	2,400 1,300 ▲5
			[250]	직무수행경비	69,600
				[250-02] 월정직책급	69,600
				1.월정직책급 가.기관장2-3급 (650,000원+650,000원*50%)*1명*12월= 나.2-3급보조기관 (550,000원+550,000원*50%)*1명*12월= 나.4급기관장 400,000원*7명*12월= 다.4급보조(갑) 350,000원*3명*12월= 라.4급복수직 150,000원*1명*12월=	69,600 11,700 9,900 33,600 12,600 1,800
			[260]	용역비	15,000
				[260-00] 연구개발비	15,000
				1. 책임운영기관 평가 용역 15,000,000원=	15,000
		[243]		(총액)전산운영경비	3,714
			[210]	운영비	3,714
				[210-01] 일반수용비	3,714
				1.전산용(본소)소모품 가.레이저칼라프린터토너 1,075,600원*1개= 나.레이저프린터토너 150,000원*9개소*2개= 다. 단수조정 -62,000=	3,714 1,076 2,700 ▲62
		[244]		(총액)공익근무요원운용	37,825
			[110]	인건비	23,685
				[110-02] 기타직보수	23,685
				1.공익근무요원 가.이병(기존) 1)봉급110,990원*14명*12월=	23,685 20,200 18,646

☎ 101-6420-244-110 : 농업 · 농촌-종자관리소기본경비-(총액)공익근무요원운용-인건비

분야 부문	프로그램 단위사업	세부사업 세사업	목	내역	2007년예산
				2)상여금 18,646,000원/12월= 나. 상병 1)봉급 133,970원*2명*12월= 2)상여금 3,215,000원/12월= 다. 단수조정 2,000원=	1,554 3,483 3,215 268 2
			[210]	운영비	9,179
				[210-03] 피복비	222
				1.공익근무요원운영 가. 기존(사무) 33,300원*8명*1/2*52.2%= 나. 기존(경비) 94,500원*2명*1/2*52.2%= 다. 대체 33,300원*6명*52.2%= 라. 단수조정 -1,000=	222 70 49 104 ▲1
				[210-04] 급량비	8,957
				1.공익근무요원운영 가. 기존 및 대체4,000원*25일*12월*16인*46.65%= 나. 기존 및 대체 1,800원*25일*12월*16명*57.42%= 다. 대체 33,300원*6명*52.2%= 라. 단수조정 -1,000=	8,957 8,957 4,961 4,961 4,961
			[220]	여비	4,961
				[220-01] 국내여비	4,961
				1.공익근무요원운영 가. 기존 및 대체 1,800원*25일*12월*16명*57.42%= 다. 대체 33,300원*6명*52.2%= 라. 단수조정 -1,000=	4,961 4,961 4,961
		[292]		기본경비	101,601
			[420]	건설비	51,112
				[420-03] 시설비	51,112
				1. 옥상방수공사(본소)51,112,000원*1식= 나. 기존 및 대체 1,800원*25일*12월*16명*57.42%= 다. 대체 33,300원*6명*52.2%= 라. 단수조정 -1,000=	51,112 4,961 4,961
			[430]	기타유형자산	50,489
				[430-01] 자산취득비	50,489
				1.복사기 교체 4,000,000*9개소= 2.노후 에어컨 교체 1,700,000원*5대= 3.노후 집기 교체 500,000원*3개소= 4.방독면 교체 65,000원*70개= 5. 단수조정 -61,000원=	36,000 8,500 1,500 4,550 ▲61
		[293]		전산운영경비	23,732

[단위:천원, 1\$]

분야 부류	프로그램 단위사업	세부사업 세사업	구분	내역	2007년예산
			[430]	기타유형자산	23,732
				[430-01] 자산취득비	23,732
				1. 노후PC교체(정원171명의 12%수준) 1,130,000원*171명*12.28%=	23,729
				2. 조정 3,356원=	3
	[6431]			청사신증축	967,400
		[442]		종자관리소청사신증축	967,400
			[420]	건설비	927,400
				[420-02] 실시설계비	32,448
				1. 함평지소 청사증축 실시설계비 756㎡*1,160,000원*3.7%=	32,448
				[420-03] 시설비	884,337
				1. 함평지소 청사증축 시설비 756㎡*1,160,000원=	876,960
				2. 철거비 7,377,000원=	7,377
				[420-04] 감리비	10,615
				1. 함평지소 청사증축 감리비 744㎡*1,160,000원*1.23%=	10,615
			[430]	기타유형자산	40,000
				[430-01] 자산취득비	40,000
				1. 청사신증축 비품비	40,000
				가. 냉난방기 2,500,000원* 6대=	15,000
				나. OA사무가구 25,000,000원*1식=	25,000
	[7000]			농림행정지원	208,088,242 \$549,135
	[7001]			본부인건비	31,725,402
		[100]		(총액)인건비	31,725,402
			[110]	인건비	30,051,732
				[110-01] 보수	29,763,431
				1. 봉급	17,997,578

☞ 101-7001-100-110 : 농업 · 농촌-본부인건비-(총액)인건비-인건비

분야 부문	프로그램 단위사업	세부사업 세사업	목	내역	2007년 예산
				가. 연봉제(정원)	3,756,675
				1) 장관 7,456,560원*1명*12월*0.99 =	88,584
				2) 차관 6,986,183원*1명*12월*0.99 =	82,996
				3) 고공단(가급) 6,596,567원*2명*12월*0.99 =	156,734
				4) 고공단(다급) 6,190,487원*8명*12월*0.99 =	588,344
				5) 고공단(라급) 5,987,447원*2명*12월*0.99 =	142,262
				6) 고공단(마급) 5,784,407원*3명*12월*0.99 =	206,156
				7) 3급 5,430,203원*8명*12월*0.99 =	516,086
				8) 4급 4,695,300원*31명*12월*0.99 =	1,729,185
				9) 계약직4호 3,897,515원*2명*12월*0.99 =	92,605
				10) 계약직5호 3234911원*4명*12월*0.99 =	153,723
				나. 연봉제(별도정원)	982,176
				1) 고공단(다급) 6,190,487원*1명*12월*0.99 =	73,543
				2) 고공단(라급) 5,987,447원*3명*12월*0.99 =	213,393
				3) 고공단(마급) 5,784,407원*2명*12월*0.99 =	137,438
				4) 4급 4,695,300원*10명*12월*0.99 =	557,802
				다. 월급제(정원)	12,796,124
				1) 4급 2,877,922원*43명*12월*0.99 =	1,470,158
				2) 5급 2,492,959원*170명*12월*0.99 =	5,034,780
				3) 6급 2,198,726원*158명*12월*0.99 =	4,127,097
				4) 7급 1,656,893원*38명*12월*0.99 =	747,988
				5) 9급 1,091,489원*2명*12월*0.99 =	25,934
				6) 연구사 1,254,354원*1명*12월*0.99 =	14,902
				7) 기능9급 1,706,880원*25명*12월*0.99 =	506,943
				8) 기능10급 1,661,160원*44명*12월*0.99 =	868,322
				라. 월급제(별도정원)	350,560
				1) 4급 2,877,922원*2명*12월*0.99 =	68,379
				2) 5급 2,492,959원*6명*12월*0.99 =	177,698
				3) 6급 2,198,726원*4명*12월*0.99 =	104,483
				마. 예산상증원	113,782
				1) 연봉제(4급) 4,695,300원*1명*6월*0.99 =	27,890
				2) 월급제(4급) 2,877,922원*1명*6월*0.99 =	17,095
				3) 월급제(5급) 2,492,959원*2명*6월*0.99 =	29,616

분야 부문	프로그램 단위사업	세부사업 세사업	목	내역	2007년예산
				4) 월급제(6급) 2,198,726원*3명*6월*0.99 =	39,181
				바.조정 -1,739,000원 =	▲1,739
				2. 상여금	1,038,605
				가. 기준봉급 13,232,576,000원/12월*95% =	1,047,579
				나. 조정 -8,974,000 =	▲8,974
				3. 성과상여금	1,069,090
				가. 4급 2,880,100원*45명*100% =	129,605
				나. 5급 2,495,900원*176명*100% =	439,278
				다. 6급 2,137,600원*162명*100% =	346,291
				라. 7급 1,801,000원*38명*100% =	68,438
				마. 9급 1,200,400원*2명*100% =	2,401
				바. 연구사 1,965,700원*1명*100% =	1,966
				사. 기능9급 1,247,100원*25명*100% =	31,178
				아. 기능10급 1,247,100원*44명*100% =	54,872
				자. 조정 -4,939,000원 =	▲4,939
				4. 정액수당	1,759,712
				1). 가족수당	384,480
				가). 배우자 510명*30,000원*12월 =	183,600
				나). 직계존속 120명*20,000원*12월 =	28,800
				다). 기타가족 717명*20,000원*12월 =	172,080
				2). 자녀학비보조수당	169,508
				가). 중학생 특급지 30명*56,400원*4분기 =	6,768
				나). 중학생 1급지 72명*52,000원*4분기 =	14,976
				다). 고등학생 특급지 7명*422,400원*4분기 =	11,827
				라). 고등학생 1급지 83명*409,450원*4분기 =	135,937
				3). 정근수당가산금	627,600
				가). (5년~9년) 89명*50,000원*12월 =	53,400
				나). (10년~14년) 134명*60,000원*12월 =	96,480
				다). (15년~19년) 140명*80,000원*12월 =	134,400
				라). (20년이상) 235명*100,000원*12월 =	282,000
				마). (20년~24년가산금) 97명*10,000원*12월 =	11,640
				바). (25년이상 가산금) 138명*30,000원*12월 =	49,680
				4). 관리업무수당	135,789

분야 부문	프로그램 단위사업	세부사업 세사업	목	내역	2007년예산
				가). 4급 2,877,922원*43명*9%*12월*1.016 =	135,789
				5). 모범공무원수당	27,000
				가). 45명*50,000원*12월 =	27,000
				6). 대우수당	219,339
				가). 4급대우 2,877,922원*32명*4.8%*12월*1.016 =	53,895
				나). 5급대우 2,492,959원*78명*4.8%*12월*1.016 =	113,796
				다). 6급대우 2,198,726원*10명*4.8%*12월*1.016 =	12,867
				라). 7급대우 1,656,893원*12명*4.8%*12월*1.016 =	11,636
				마). 기능9급 1,124,204원*30명*4.8%*12월*1.016 =	19,737
				바). 조정 7,408,000 =	7,408
				7). 육아휴직수당	12,000
				가). 2명*500,000원*12월 =	12,000
				8). 기술업무수당	111,120
				가). 5급이상 97명*50,000원*12월 =	58,200
				나). 6/7급 80명*30,000원*12월 =	28,800
				다). 기술사(가산금) 3명*50,000원*12월 =	1,800
				라). 기사1급(가산금) 58명*30,000원*12월 =	20,880
				마). 기사2급(가산금) 6명*20,000원*12월 =	1,440
				9). 연구업무수당	1,920
				가). 연구관 1명*80,000원*12월 =	960
				나). 연구사 1명*80,000원*12월 =	960
				10). 자동차운전·정비업무수당	2,400
				가). 5명*40,000원*12월 =	2,400
				11). 민원업무수당	3,240
				가). 9명*30,000원*12월 =	3,240
				12). 전산업무수당	1,800
				가). 3명*50,000원*12월 =	1,800
				13). 개방형직위등 보전 및 전문직위수당	39,600
				가). 개방형직위보전 2급 1명*300,000원*12월 =	3,600
				나). 개방형직위보전 5급 6명*50,000원*12월 =	3,600
				다). 개방형직위보전가산금 6명*450,000원*12월 =	32,400
				14). 사서수당	240
				가). 1명*20,000원*12월 =	240

분야 부문	프로그램 단위사업	세부사업 세사업	목	내역	2007년예산
				15). 의료업무수당	21,000
				가). 25명*70,000원*12월 =	21,000
				16). 업무대행수당	3,000
				가). 5명*50,000원*12월 =	3,000
				17). 조정 -324,000원 =	▲324
			5. 시간외근무수당		1,494,569
			가. 정원		1,486,841
			1) 5급 170명*9,471원*34시간*12월 =		656,909
			2) 계약직5호 4명*7,210원*34시간*12월 =		11,767
			3) 6급 158명*8,036원*34시간*12월 =		518,033
			4) 7급 38명*7,210원*34시간*12월 =		111,784
			5) 9급 2명*5,794원*34시간*12월 =		4,728
			6) 연구사 1명*7,397원*34시간*12월 =		3,018
			7) 기능8급 25명*6,461원*34시간*12월 =		65,902
			8) 기능9급 42명*5,794원*34시간*12월 =		99,286
			9) 기능10급 2명*5,242원*34시간*12월 =		4,277
			9) 전문계약직(나급) 3명*9,088원*34시간*12월 =		11,124
			10) 조정 13,000원 =		13
			나. 별도정원		7,728
			1) 5급 2명*9,471원*34시간*12월 =		7,728
			6. 정액급식비		889,308
			가. 정원(별도정원 포함)		883,848
			1) 571명*130,000원*12월 =		890,760
			2) 조정-6,912,000원 =		▲6,912
			나. 예산상증원		
			7명*130,000원*6월 =		5,460
			7. 교통보조비		785,945
			가. 정원, 별도정원		781,133
			1) 4급 46명*140,000원*12월*0.99 =		76,507
			2) 5급 176명*140,000원*12월*0.99 =		292,723
			3) 6급 162명*130,000원*12월*0.99 =		250,193
			4) 7급 38명*130,000원*12월*0.99 =		58,687
			5) 9급 2명*120,000원*12월*0.99 =		2,851

분야 부문	프로그램 단위사업	세부사업 세사업	목	내역	2007년예산
				6) 연구사 1명*130,000원*12월*0.99 =	1,544
				7) 기능9급 25명*120,000원*12월*0.99 =	35,640
				8) 기능10급 44명*120,000원*12월*0.99 =	62,726
				9) 조정 262,000원 =	262
				나. 예산상증원	4,812
				1) 4급 1명*140,000원*6월*0.99 =	832
				2) 5급 2명*140,000원*6월*0.99 =	1,663
				3) 6급 3명*130,000원*6월*0.99 =	2,317
				8. 명절휴가비	1,323,589
				가. 13,232,576,000원/12월*120% =	1,323,258
				나. 조정 331,000원 =	331
				9. 가계지원비	2,205,984
				가. 13,232,576,000원/12월*200% =	2,205,429
				나. 조정 555,000원 =	555
				10. 연가보상비	429,051
				가. 연봉제, 일반계약직	
				4,595,161,000원*0.66/12월/30*20일*0.5 =	84,245
				나. 월급제	
				13,146,684,000원/12월/30*20일*0.5 =	365,186
				다. 전문계약직	
				253,595,000원*0.70/12월/30*20일*0.5 =	4,931
				라. 조정 -25,311,000원 =	▲25,311
				11. 명예퇴직수당	770,000
				가. 10명*77,000,000원 =	770,000
				[110-02] 기타직보수	288,301
				1. 봉급	255,911
				가. 전임가급 7,819,315원*1명*12월 =	93,832
				나. 전임나급 4,502,200원*3명*12월 =	162,079
				2. 가족수당	5,040
				가. 배우자 4명*30,000원*12월 =	1,440
				나. 직계존속 6명*20,000원*12월 =	1,440
				다. 기타 9명*20,000원*12월 =	2,160
				3. 자녀학비보조수당	21,110

[단위:천원, 1\$]

분야 부문	프로그램 단위사업	세부사업 세사업	목	내역	2007년예산
				가. 중학생 1급지 7명*52,000원*4분기 =	1,456
				나. 고등학생 1급지 12명*409,450원*4분기 =	19,654
				4. 정액급식비	6,240
				가. 4명*130,000원*12월 =	6,240
			[250]	직무수행경비	1,673,670
				[250-01] 직급보조비	1,673,670
				1. 기준소요	1,673,670
				가. 연봉제(정원)	366,480
				1) 장관 1,240,000원*1명*12월 =	14,880
				2) 차관 950,000원*1명*12월 =	11,400
				3) 고공단(가급) 750,000원*2명*12월 =	18,000
				4) 고공단(다급) 650,000원*8명*12월 =	62,400
				5) 고공단(라급) 650,000원*2명*12월 =	15,600
				6) 고공단(마급) 500,000원*3명*12월 =	18,000
				7) 3급 500,000원*8명*12월 =	48,000
				8) 4급 400,000원*31명*12월 =	148,800
				9) 계약직4호 400,000원*2명*12월 =	9,600
				10) 계약직5호 250,000원*4명*12월 =	12,000
				11) 전문계약직(가급) 400,000원*1명*12월 =	4,800
				12) 전문계약직(나급) 250,000원*1명*12월 =	3,000
				나. 연봉제(별도정원)	91,200
				1) 고공단(다급) 650,000원*1명*12월 =	7,800
				2) 고공단(라급) 650,000원*3명*12월 =	23,400
				3) 고공단(마급) 500,000원*2명*12월 =	12,000
				4) 4급 400,000원*10명*12월 =	48,000
				다. 월급제(정원)	1,165,440
				1) 4급 400,000원*43명*12월 =	206,400
				2) 5급 250,000원*170명*12월 =	510,000
				3) 6급 155,000원*158명*12월 =	293,880
				4) 7급 140,000원*38명*12월 =	63,840
				5) 9급 105,000원*2명*12월 =	2,520
				6) 연구사 155,000원*1명*12월 =	1,860
				7) 기능9급 105,000원*25명*12월 =	31,500

101-7001-100-250 : 농업 · 농촌-본부인건비-(총액)인건비-직무수행경비

분야 부문	프로그램 단위사업	세부사업 세사업	목 적	내 역	2007년예산
				8) 기능10급 105,000원*44명*12월 =	55,440
				라. 월급제(별도정원)	35,040
				1) 4급 400,000원*2명*12월 =	9,600
				2) 5급 250,000원*6명*12월 =	18,000
				3) 6급 155,000원*4명*12월 =	7,440
				마. 예산상증원	13,590
				1)4급 400,000원*2명*6월 =	4,800
				2) 5급 250,000원*2명*6월 =	3,000
				3) 6급 155,000원*3명*6월 =	2,790
				4) 전문계약직(나급) 250,000원*2명*6월 =	3,000
				바. 조정 1,920,000원 =	1,920
	[7002]			소속기관인건비	140,920,815
		[110]		(총액)농산물품질관리원인건비	91,727,738
			[110]	인건비	88,093,988
				[110-01] 보수	88,093,988
				1. 봉 급	48,712,666
				가. 지정정원(2,168인)	48,619,151
				1) 연봉제(15인)	941,958
				가) 고공단(다급)	
				6,311,803원*1인*12월*0.99=	74,984
				나) 일반 3급	
				5,675,273원*2인*12월*0.99=	134,844
				다) 일반 4급	
				5,135,592원*12인*12월*0.99=	732,130
				2) 월급제(2,153인)	47,677,193
				가) 일반직	47,618,800
				1> 일반 4급	
				3,167,177원*4인*12월*0.99=	150,504
				2> 일반 5급	
				2,845,206원*144인*12월*0.99=	4,867,351
				3> 일반 6급	
				2,391,969원*487인*12월*0.99=	13,838,880

☞ 101-7002-110-110 : 농업 · 농촌-소속기관인건비-(총액)농산물품질관리원인건비-인건비

분야 구분	프로그램 단위사업	세부사업 세사업	구	내역	2007년예산
				4> 일반 7급 1,823,822원*659인*12월*0.99=	14,278,557
				5> 일반 8급 1,391,615원*541인*12월*0.99=	8,944,021
				6> 일반 9급 963,473원*67인*12월*0.99=	766,886
				7> 기능 8급 급 1,796,085원*142인*12월*0.99=	3,029,924
				8> 기능 9급 1,386,129원*93인*12월*0.99=	1,531,451
				9> 기능 10급 1,270,000원*14명*12월*0.99=	211,226
				나) 연구직 58,393	
				1> 연구관 2,960,522원*1인*12월*0.99=	35,171
				2> 연구사 1,954,682원*1인*12월*0.99=	23,222
				나. 소요증원(6개월) 93,515	
				1> 일반 5급 2,845,206원*8명*6월=	136,570
				2> 일반 6급(3명분 감액) -43,055,000원=	▲43,055
				2. 상여금 3,655,251	
				가. 정근수당 3,655,251	
				1) 기정정원(2,153인) 3,655,251	
				가) 일반 4급 3,167,177원*4인*92%*0.99=	11,539
				나) 일반 5급 당 2,845,206원*144인*92%*0.99=	373,164
				다) 일반 6급 2,391,969원*487인*92%*0.99=	1,060,981
				라) 일반 7급 1,823,822원*659인*92%*0.99=	1,094,689

분야 부문	프로그램 단위사업	세부사업 세사업	목	내역	2007년예산
				마) 일반 8급 1,391,615원*541인*92%*0.99=	685,708
				바) 일반 9급 963,473원*67인*92%*0.99=	58,795
				사) 기능 8급 1,796,185원*142인*92%*0.99=	232,307
				아) 기능 9급 1,386,129원*93인*92%*0.99=	117,411
				자) 기능 10급 1,270,000원*14명*92%*0.99=	16,194
				차) 연구관 2,960,522원*1인*92%*0.99=	2,696
				카) 연구사 1,954,682원*1인*92%*0.99=	1,780
				파) 계수조정 -1,3000원=	▲ 13
				3. 성과상여금 3,832,302,000원=	3,832,302
				4. 정액수당	
				가족수당	5,780,089
				가. 지정정원	1,405,200
				1) 배우자 30,000원*1,718인*12월=	618,480
				2) 직계존속 20,000원*1,163인*12월=	279,120
				3) 기타가족 20,000원*2,115인*12월=	507,600
				자녀학비보조수당	
				가. 중학교	60,385
				1) 특급지 56,400원*12인*4분기=	2,707
				2) 1급지 52,000원*226인*4분기=	47,008

분야 부문	프로그램 단위사업	세부사업 세사업	과	내역	2007년예산
				3) 2급지 49,400원*54인*4분기=	10,670
				나. 고등학교(가)	369,905
				1) 특급지 422,400원*16인*4분기=	27,034
				2) 1급지 409,450원*192인*4분기=	314,458
				3) 2급지 373,850원*19인*4분기=	28,413
				다. 고등학교(나)	127,508
				1) 1급지 301,750원*89인*4분기=	107,423
				2) 2급지 295,370원*17인*4분기=	20,085
				정근수당가산금	
				가. 5~9년 50,000원*382인*12월=	229,200
				나. 10~15년미만 60,000원*407인*12월=	293,040
				다. 15~20년미만 80,000원*213인*12월=	204,480
				라. 20년이상 100,000원*938*12월=	1,125,600
				마. 정근수당추가가산금	274,200
				1) 20~24년 10,000원*272인*12월=	32,640
				2) 25년이상 30,000원*671인*12월=	241,560
				위험근무수당	
				가. 갑종 40,000원*125인*12월=	60,000
				나. 을종 30,000원*9인*12월=	3,240

101-7002-110-110 : 농업 · 농촌-소속기관인건비-(총액)농산물품질관리원인건비-인건비

분야 부문	프로그램 단위사업	세부사업 세사업	목	내역	2007년예산
				모범공무원수당 50,000*50인*12월=	30,000
				기술업무수당 가. 5급이상 50,000원*102인*12월=	61,200
				나. 6.7급 30,000원*718인*12월=	258,480
				다. 8.9급 20,000원*179인*12월=	42,960
				라. 기술업무수당가산금(자격증)	93,240
				1) 기술사 50,000원*9인*12월=	5,400
				2) 기사1급 30,000원*160인*12월=	57,600
				3) 기사2급 20,000원*72인*12월=	17,280
				위험물취급(안전관리)수당 10,000원*8인*12월=	960
				자동차운전수당 40,000원*25인*12월=	12,000
				대우수당 가. 4급 3,167,177원*12인*12월*4.8%=	21,892
				나. 5급 2,845,206원*31인*12월*4.8%=	50,804
				다. 6급 2,391,969원*268인*12월*4.8%=	369,243
				라. 7급 1,823,822원*405인*12월*4.8%=	425,461
				마. 8급 1,391,615원*91인*12월*4.8%=	72,943
				바. 기능9급 1,386,129*38인*12월*4.8%=	30,340

분야 부문	프로그램 단위사업	세부사업 세사업	구분	내역	2007년예산
				사. 기능10급 1,270,000원*2인*12월*4.8%=	1,463
				관리업무수당	
				나. 4급 3,167,177원*4인*12월*9%*0.99=	13,545
				전산업무수당	
				가. 3년이상 50,000원*14*12월=	8,400
				나. 3년미만~1년이상 30,000원*4인*12월=	1,440
				육아휴직수당 500,000원*22*12월=	132,000
				연구업무수당 80,000원*2인*12월=	1,920
				업무대행공무원수당 50,000원*20명*12월=	12,000
				5. 초과근무수당	
				일반대상자	4,915,669
				가. 5급 10,425원*144인*24시간*12월=	432,346
				나. 6급 8,845원*487인*24시간*12월=	1,240,564
				다. 7급 7,935원*659인*24시간*12월=	1,506,000
				라. 8급 7,111원*541인*24시간*12월=	1,107,951
				마. 9급 6,378원*67인*24시간*12월=	123,070
				바. 기능8급 7,111원*142인*24시간*12월=	290,811
				사. 기능9급 6,378원*91인*24시간*12월=	167,155
				아. 기능10급	

분야 부문	프로그램 단위사업	세부사업 세사업	구	내역	2007년예산
				5,770원*14인*24시간*12월=	23,265
				자. 연구관	
				10,406원*24시간*12월=	2,997
				차. 연구사	
				8,490원*24시간*12월=	2,445
				카. 차액조정	
				114,000원=	114
				현업대상자	
				가. 시간외근무수당	
				2명*5,886원*3시간*249일=	8,794
				나. 야간근무수당	
				2명*1,962원*7시간*365일*1/2=	5,013
				다. 휴일근무수당	
				2명*44,347원*116일*1/2=	5,144
				6. 정액급식비	3,352,160
				가. 연봉,월급제	
				130,000원*2,168인*12월*0.99=	3,348,259
				나. 소요증원	
				130,000원*8인*6월-2,339,000원=	3,901
				7. 교통보조비	3,245,363
				가. 기정정원(2,153인)	3,240,983
				2) 일반,연구 4-5급	
				140,000원*149인*12월*0.99=	247,817
				3) 일반,연구 6-7급	
				130,000원*1,147인*12월*0.99=	1,771,427
				4) 일반,기능 8-9급	
				120,000원*857인*12월*0.99=	1,221,739
				나. 소요증원(24인)	4,380
				1) 일반 5급	
				140,000원*8인*6월-2,340,000원=	4,380
				8. 명절휴가비	4,777,070
				1) 기정정원(2,153인)	4,767,719
				가) 일반 4급	

분야 부문	프로그램 단위사업	세부사업 세사업	목	내역	2007년예산
				3,167,177원*4인*120%*0.99=	15,050
				나) 일반 5급	
				2,845,206원*144인*120%*0.99=	486,735
				다) 일반 6급	
				2,391,969원*487인*120%*0.99=	1,383,888
				라) 일반 7급	
				1,823,822원*659인*120%*0.99=	1,427,856
				마) 일반 8급	
				1,391,615원*541인*120%*0.99=	894,402
				바) 일반 9급	
				963,473원*67인*120%*0.99=	76,689
				사) 기능 8등급	
				1,796,085원*142인*120%*0.99=	302,992
				아) 기능 9등급	
				1,386,129원*93인*120%*0.99=	153,145
				자) 기능직 10등급	
				1,270,000원*14명*120%*0.99=	21,123
				차) 연구관	
				2,960,522원*1인*120%*0.99=	3,517
				카) 연구사	
				1,954,682원*1인*120%*0.99=	2,322
				3) 소요증원(8인)	9,351
				가) 일반 5급	
				2,845,206원*8명*120%*1/2-4,306,000원=	9,351
				9. 가계지원비	7,961,783
				1) 기정정원(2,153인)	7,946,197
				가) 일반 4급	
				3,167,177원*4인*200%*0.99=	25,084
				나) 일반 5급	
				2,845,206원*144인*200%*0.99=	811,225
				다) 일반 6급	
				2,391,969원*487인*200%*0.99=	2,306,480
				라) 일반 7급	

분야 부문	프로그램 단위사업	세부사업 세사업	구	내역	2007년예산
				1,823,822원*659인*200%*0.99=	2,379,759
				마) 일반 8급	
				1,391,615원*541인*200%*0.99=	1,490,670
				바) 일반 9급	
				963,473원*67인*200%*0.99=	127,814
				사) 기능 8등급	
				1,796,085원*142인*200%*0.99=	504,987
				아) 기능 9급	
				1,386,129원*93인*200%*0.99=	255,242
				자) 기능 10급	
				1,270,000원*14명*200%*0.99=	35,204
				차) 연구관	
				2,960,522원*1인*200%*0.99=	5,862
				카) 연구사	
				1,954,682원*1인*200%*0.99=	3,870
				2) 소요증원(8인)	15,586
				가) 일반 5급	
				2,845,206원*8명*200%*1/2-7,176,000원=	15,586
				10. 연가보상비	1,341,635
				가.기정정원	1,341,635
				1) 고공단(다급)	
				1,375,000원*1인=	1,375
				2) 연봉 3급	
				1,236,000원*2인=	2,472
				3) 연봉 4급	
				1,118,500원*12인=	13,422
				4) 일반 4급	
				3,167,177원*4인*0.99*50.0%/30*20=	4,181
				5) 일반 5급	
				2,845,206원*144인*0.99*50.0%/30*20=	135,204
				6) 일반 6급	
				2,391,969원*487인*0.99*50.0%/30*20=	384,413
				7) 일반 7급	

분야 부문	프로그램 단위사업	세부사업 세사업	목	내역	2007년예산
				1,823,822원*659인*0.99*50.0%/30*20= 8) 일반 8급	396,627
				1,391,615원*541인*0.99*50.0%/30*20= 9) 일반 9급	248,445
				963,473원*67인*0.99*50.0%/30*20= 10) 기능 8급	21,302
				1,796,085원*142인*0.99*50.0%/30*20= 11) 기능 9급	84,165
				1,386,129원*93인*0.99*50.0%/30*20= 12) 기능 10급	42,540
				1,270,000원*14인*0.99*50.0%/30*20= 13) 연구관	5,867
				2,960,522원*1인*0.99*50.0%/30*20= 14) 연구사	977
				1,954,682원*1인*0.99*50.0%/30*20= 11. 명예퇴직수당	645
				13명*40,000,000원= [250] 직무수행경비	520,000
				[250-01] 직급보조비	3,633,750
				1. 지정정원(2,168인)	3,624,540
				가. 고공단(다급) 650,000원*1인*12월=	7,800
				나. 연봉 3급 500,000원*2인*12월=	12,000
				다. 연봉 4급 400,000원*12인*12월=	57,600
				라. 4급 400,000원*4인*12월=	19,200
				마. 5급 250,000원*145인*12월=	435,000
				바. 6급 155,000원*488인*12월=	907,680
				사. 7급	

☞ 101-7002-110-250 : 농업 · 농촌-소속기관인건비-(총액)농산물품질관리원인건비-직무수행경비

분야 부문	프로그램 단위사업	세부사업 세사업	구	내역	2007년예산
				140,000원*659인*12월= 아. 일반,기능 8~9급	1,107,120
				105,000원*843인*12월= 자. 기능 10급	1,062,180
				95,000원*14인*12월= 2. 소요증원(8인)	15,960
				가. 5급	9,210
				250,000원*8인*6월-2,790,000원=	9,210
		[115]		(총액)농업연수원인건비	2,146,846
			[110]	인건비	2,048,206
				[110-01] 보수	2,048,206
				1. 봉급	1,207,861
				가. 기준소요	1,155,037
				1) 직제상 정원(43명)	1,155,037
				가) 연봉제(4명)	
				(1)고공단 라급 5,897,800원*1명*12월=	70,774
				(2)일반4급 4,625,000원*3명*12월=	166,500
				나) 월급제(39명)=	
				(1)일반4급 2,832,600원*1명*12월=	33,991
				(2)일반5급 2,453,700원*10명*12월=	294,444
				(3)일반6급 2,164,100원*8명*12월=	207,754
				(4)일반7급 1,630,800원*6명*12월=	117,418
				(5)일반8급 1,106,500원*2명*12월=	26,556
				(6)기능9급 1,680,000원*4명*12월=	80,640
				(7)기능10급 1,635,000원*8명*12월=	156,960
				나. 처우개선	52,824
				1) 직제상 정원(43명)	52,824
				가) 연봉제(4명)	
				16,458,000원=	16,458
				나) 월급제(39명)	
				36,366,000원=	36,366
				2. 상여금(정근수당)	75,535
				가. 기준소요	72,656

분야 부문	프로그램 단위사업	세부사업 세사업	목	내역	2007년예산
				1) 직제상 정원(월급제 39명) 917,763,000원/12월*0.95=	72,656
				나. 처우개선 2,879,000원=	2,879
				3. 성과상여금(월급제 39명) 78,627,000원=	78,627
				4. 정액수당 가. 가족수당	186,375
				1) 배우자 30,000원*40명*12월=	14,400
				2) 직계존속 20,000원*27명*12월=	6,480
				3) 기타가족 20,000원*48명*12월=	11,520
				나. 자녀학비보조수당	20,815
				1) 중학생 가) 특급지 56,400원*1명*4분기=	1,058
				나) 1급지 52,000원*4명*4분기=	226
				2) 고등학생 가) 특급지 422,400원*2명*4분기=	832
				나) 1급지 409,450원*10명*4분기=	19,757
				다. 정근수당가산금	41,880
				1) 일반직 등	36,960
				가) 5~9년 50,000원*6명*12월=	3,600
				나) 10~15년미만 60,000원*8명*12월=	5,760
				다) 15~20년미만 80,000원*5명*12월=	4,800

분야 부문	프로그램 단위사업	세부사업 세사업	구분	내역	2007년예산
				라) 20년이상 100,000원*19명*12월=	22,800
				2) 정근수당추가가산금	4,920
				가) 20~24년 10,000원*8명*12월=	960
				나) 25년이상 30,000원*11명*12월=	3,960
				라. 모범공무원수당	3,000
				1) 50,000*5명*12월=	3,000
				마. 대우수당	34,083
				1) 4급 2,832,600원*3명*4.8%*12월*1.016+975,000원=	5,948
				2) 5급 2,453,700원*5명*4.8%*12월*1.016+1,407,000원=	8,587
				3) 6급 2,164,100원*6명*4.8%*12월*1.016+1,490,000원=	9,089
				4) 7급 1,630,800원*2명*4.8%*12월*1.016+374,000원=	2,283
				5) 8급 1,106,500원*1명*4.8%*12월*1.016+127,000원=	775
				6) 기능7급 1,017,800원*2명*4.8%*12월*1.016+233,000원=	1,424
				7) 기능8급 1,727,100원*3명*4.8%*12월*1.016+594,000원=	3,626
				8) 기능9급 1,680,000원*2명*4.8%*12월*1.016+385,000원=	2,351
				바. 관리업무수당	3,077
				1) 4급 2,832,600원*1명*9%*12월*1.016*0.99=	3,077
				사. 육아휴직수당 500,000원*3명*12월=	18,000
				아. 위험근무수당 30,000원*3명*12월=	1,080

분야 부문	프로그램 단위사업	세부사업 세사업	목	내역	2007년예산
				자. 기술업무수당	8,760
				1) 5급이상	
				50,000원*11명*12월=	6,600
				2) 6.7급	
				30,000원*3명*12월=	1,080
				3) 자격증 가산금	
				기능장, 기사 30,000원*3명*12월=	1,080
				차. 연구업무수당	19,080
				1) 교육연수기관 근무수당	
				원장 110,000원*1명*12월=	1,320
				2) 교재연구수당	
				1) 5급이상	
				60,000원*14명*12월=	10,080
				2) 6급이하	
				40,000원*16명*12월=	7,680
				카. 위험물취급(안전관리)수당	
				10,000원*1명*12월=	120
				타. 자동차운전수당	
				40,000원*1명*12월=	480
				파. 전산업업무수당	
				3년이상 50,000원*3명*12월=	1,800
				하. 업무대행공무원수당	
				50,000원*3명*12월=	1,800
				5. 초과근무수당(4급이하 월급제 38명)	88,853
				가. 일반대상자(월급제 38명)	87,452
				1) 일반5급 9,471원*10명*26시간*12월=	29,550
				2) 일반6급 8,036원*8명*26시간*12월=	20,058
				3) 일반7급 7,210원*6명*26시간*12월=	13,497
				4) 일반8급 6,462원*2명*26시간*12월=	4,032
				5) 기능9급 5,794원*4명*26시간*12월=	7,231
				6) 기능10급 5,242원*8명*26시간*12월=	13,084
				나. 처우개선	
				87,452,000원*0.016+2,000원=	1,401

분야 부문	프로그램 단위사업	세부사업 세사업	목	내역	2007년예산
				6. 정액급식비(전직원 43명)	66,408
				가. 130,000원*43명*12월*0.99-1,000원=	66,408
				7. 교통보조비(월급제39명)	59,874
				가. 140,000원*11명*12월*0.99=	18,295
				나. 130,000원*14명*12월*0.99=	21,622
				다. 120,000원*14명*12월*0.99-1,000원=	19,957
				8. 명절휴가비(월급제 39명)	
				봉급 954,129,000원/12월*1.2=	95,413
				9. 가계지원비(월급제 39명)	159,021
				가. 봉급 954,129,000원/12월*2-1,000원=	159,021
				10. 연가보상비(전직원 43명)	30,239
				가. 연봉제	
				봉급 253,732,000원*0.66/12월/30*20일*50%-137,000원=	4,515
				나. 월급제	
				봉급 954,129,000원/12월/30*20일*50%-780,000원=	25,724
			[250]	직무수행경비	98,640
				[250-01] 직급보조비	98,640
				1. 직급보조비(전직원 43명)	98,640
				가. 고공단 라급	
				650,000원*1명*12월=	7,800
				다. 4급	
				400,000원*4명*12월=	19,200
				라. 5급	
				250,000원*10명*12월=	30,000
				마. 6급	
				155,000원*8명*12월=	14,880
				바. 7급	
				140,000원*6명*12월=	10,080
				사. 일반 8급, 기능 9급	
				105,000원*6명*12월=	7,560
				아. 기능 10급	
				95,000원*8명*12월=	9,120
		[120]		(총액)수의과학검역원인건비	27,243,211

분야 부문	프로그램 단위사업	세부사업 세사업	목	내역	2007년예산
			[110]	인건비	26,011,021
				[110-01] 보수	25,631,207
				1. 봉급	13,934,735
				가. 기준소요	13,491,943
				1) 직제상정원(605명)	13,425,730
				가)계약직(1명)	
				(1) 2호	
				(가)기준 6,190,300원*1명*12월*0.99=	73,541
				나) 연봉제(14명)	
				(1) 3급	
				(가) 기준 5,790,300원*2명*12월*0.99=	137,578
				(2) 4급	
				(가) 기준 4,985,700원*12명*12월*0.99=	710,761
				다)월급제	
				(1) 일반직(350명)	
				(가) 4급 2명*3,069,400원*12월*0.99=	72,929
				(나) 5급 34명*2,646,000원*12월*0.99=	1,068,772
				(다) 6급 155명*1,912,600원*12월*0.99=	3,521,862
				(라) 7급 160명*1,347,900원*12월*0.99=	2,562,088
				(마) 8급 9명*1,197,000원*12월*0.99=	127,983
				(바) 9급 4명*979,800명*12월*0.99=	46,560
				(2) 연구직(140명)	
				(가) 연구관	
				3급 3,283,170원*1명*12월*0.99=	39,004
				4급 3,083,200원*10명*12월*0.99=	366,284
				5급 3,083,200원*31명*12월*0.99=	1,135,481
				(나) 연구사	
				1,692,600원*98명*12월*0.99=	1,970,593
				(3) 기능직(86인)	
				(가)8급 1,807,900원*5명*12월*0.99=	107,389
				(나)9급 1,600,000원*9명*12월*0.99=	171,072
				(다)10급 1,536,000원*72명*12월*0.99=	1,313,833
				2) 별도정원(5명)	66,213

101-7002-120-110 : 농업 · 농촌-소속기관인건비-(총액)수의과학검역원인건비-인건비

분야 구분	프로그램 단위사업	세부사업 세사업	비	내역	2007년예산
				가)일반직	
				(1) 6급 1명*1,692,600원*12월=	20,311
				(2) 8급 2명*1,912,600원*12월=	45,902
				나. 처우개선	215,135
				1)직제상 정원(605명)	214,076
				가) 계약직(1명)	
				(1) 2호 73,541,000원*1명*0.01521=	1,119
				나) 연봉제(14명)	
				(1) 3급 68,789,000원*2명*0.01521=	2,093
				(2) 4급 710,300,000원*0.01521=	10,804
				다) 월급제	
				(1) 일반직(350명)	
				(가) 4급 72,929,000원*0.016=	1,167
				(나) 5급 1,068,772,000원*0.016=	17,100
				(다) 6급 3,521,862,000원*0.016=	56,350
				(라) 7급 2,562,088,000원*0.016=	40,993
				(마) 8급 127,983,000원*0.016=	2,048
				(바) 9급 46,560,000원*0.016=	745
				(2) 연구직(140명)	
				(가) 연구관	
				3급 39,004,000원*0.016=	624
				4급 366,284,000원*0.016=	5,861
				5급 1,135,481,000원*0.016=	18,168
				(나) 연구사	
				1,970,593,000원*0.016=	31,529
				(3) 기능직(86인)	
				(가)8급 107,389,000원*0.016=	1,718
				(나)9급 171,072,000원*0.016=	2,737
				(다)10급 1,313,833,000원*0.016=	21,021
				라) 조정 -1,000원=	▲1
				2) 별도정원(5명)	1,059
				가)6급 1명*20,311,000원*0.016=	325
				나)8급 2명*22,951,000원*0.016=	734

분야 부문	프로그램 단위사업	세부사업 세사업	목	내역	2007년예산
				다. 예산상 증원	227,657
				1) 기준소요	224,095
				가) 6급 1명*4,985,700*6월=	29,914
				나) 7급 7명*2,646,000원*6월=	111,132
				다) 8급 3명*1,912,600원*6월=	34,427
				라) 9급 2명*1,347,900원*6월=	16,175
				마) 별정5급 1명*3,083,200원*6월=	18,499
				바) 별정6급 2명*1,162,300원*6월=	13,948
				2) 처우개선(16명)	3,562
				가) 6급 1명*29,914,200원*0.016=	479
				나) 7급 7명*15,876,000원*0.016=	1,778
				다) 8급 3명*11,659,000원*0.016=	560
				라) 9급 2명*8,217,000원*0.016=	263
				마) 별정5급 1명*18,795,000원*0.016=	301
				바) 별정6급 2명*7,085,500원*0.016=	227
				사) 조정 -46,000원=	▲46
				2. 상여금(정근수당)	931,232
				가. 기준소요	931,232
				1)직제상 정원	926,327
				가) 12,703,910,000원*1/12*87.50%=	926,327
				2) 별도정원(5명)	4,905
				가) 67,265,000원*1/12*87.50%=	4,905
				3. 성과상여금	1,147,558
				가. 3급 1명*3,229,400원*100%=	3,229
				나. 4급 2명*2,880,100원*100%=	5,760
				다. 5급 34명*2,584,450원*100%=	87,871
				라. 6급 155명*2,137,600원*100%=	331,328
				마. 7급 160명*1,801,000원*100%=	288,160
				바. 8급 9명*1,486,000원*100%=	13,374
				사. 9급 4명*1,200,400원*100%=	4,802
				아. 연구관 41명*2,730,300원*100%=	111,942
				자. 연구사 98명*1,965,700원*100%=	192,639
				차. 기능8급 5명*1,486,000원*100%=	7,430

분야 부문	프로그램 단위사업	세부사업 세사업	목	내역	2007년예산
				카. 기능9.10급 81명*1,247,200원*100%=	101,023
			4. 정액수당		1,767,211
			가. 가족수당		318,240
			1) 배우자		
			30,000원*364명*12월=		131,040
			2). 존속		
			20,000원*179명*12월=		42,960
			3). 기타		
			20,000원*601명*12월=		144,240
			나. 자녀학비보조수당		96,699
			1) 중학생		4,955
			가) 특급지		
			(1)1,2,3학년		
			51,000원*14명*4기분=		2,856
			나) 1급지		
			(1)1,2,3학년		
			47,700원*11명*4기분=		2,099
			2) 고등학생		91,744
			가) 특급지		
			390,300원*17명*4기분=		26,540
			나) 1급지		
			369,700원*33명*4기분=		48,800
			다) 고등학생(나) 1급지		
			273,400원*15명*4기분=		16,404
			다. 정근수당가산금		334,920
			1) 일반직(5~9년)		
			50,000원*135명*12월=		81,000
			2) 일반직(10~14년)		
			60,000원*126명*12월=		90,720
			3) 일반직(15~19년)		
			80,000원*75명*12월=		72,000
			4) 일반직(20년이상)		
			100,000원*62명*12월=		74,400

분야 부문	프로그램 단위사업	세부사업 세사업	목	내역	2007년예산
				5) 추가가산금	16,800
				가) 일반직(20~24년)	
				10,000원*35명*12월=	4,200
				나) 일반직(25년이상)	
				30,000원*35명*12월=	12,600
				라. 위형근무수당	272,640
				1) 갑종	
				40,000원*457명*12월=	219,360
				2) 을종	
				30,000원*148명*12월=	53,280
				마. 모범공무원수당	
				50,000원*14명*12월=	8,400
				바. 자동차운전수당	
				40,000원*9명*12월=	4,320
				사. 공항, 출입국항 근무수당	
				50,000원*28명*12월=	16,800
				아. 의료업무수당	266,280
				1). 의사	
				70,000원*317명*12월=	266,280
				자. 대우수당	177,674
				1). 일반직	133,762
				가) 4급	
				2,475,073원*6명*12월*6%=	10,692
				나) 5급	
				2,092,442원*15명*12월*6%=	22,598
				다) 6급	
				1,390,000원*73명*12월*6%=	73,058
				라) 7급	
				1,001,984원*38명*12월*6%=	27,414
				2) 연구직	27,843
				가) 연구사	
				1,289,011원*30명*12월*6%=	27,843
				3)기능직	16,069

분야 부문	프로그램 단위사업	세부사업 세사업	부	내역	2007년예산
				가) 기능7등급 1,516,544원*2명*12월*6%=	2,184
				나) 기능9등급 1,177,600원*14명*12월*6%=	11,870
				다) 기능8등급 1,399,398원*2명*12월*6%=	2,015
				차. 관리업무수당	40,651
				1) 4급 2,408,053원*2명*12월*11%=	6,357
				2) 연구관	34,294
				가)3급 2,361,856원*1명*12월*11%=	3,118
				나)4급 2,361,856원*10명*12월*11%=	31,176
				카. 위험물취급수당 10,000원*6명*12월=	720
				타. 전산업무수당(3년이상) 50,000원*11명*12월=	6,600
				파. 안전관리수당(전기, 소방) 30,000원*4명*12월=	1,440
				하. 연구업무수당	134,400
				1)연구관 80,000원*40명*12월=	38,400
				2) 연구사 80,000원*100명*12월=	96,000
				우. 민원업무수당(본, 지원) 30,000원*9명*12월=	3,240
				주. 특수지근무수당 40,000원*99명*12월=	47,520
				추. 육아휴직수당 400,000원*5명*12월=	24,000
				쿠. 업무대행수당 50,000원*83명*3월=	12,450

분야 부문	프로그램 단위사업	세부사업 세사업	계	내역	2007년예산
				투. 사서수당 20,000원*1명*12월=	240
				푸. 조정 -23,000원=	▲23
				5. 초과근무수당	1,954,369
				가. 일반대상자	1,066,228
				1) 일반직	733,725
				가) 5급 29명*9,623원*26시간*12월=	87,069
				나) 6급 124명*8,165원*26시간*12월=	315,888
				다) 7급 90명*7,325원*26시간*12월=	205,686
				라) 8급 5명*6,564원*26시간*12월=	10,240
				마) 기능8급 5명*6,564원*26시간*12월=	10,240
				바) 기능9급 9명*5,887원*26시간*12월=	16,531
				사) 기능10급 53명*5,326원*26시간*12월=	88,071
				2) 연구직	332,503
				가) 연구관 31명*9,606원*26시간*12월=	92,909
				나) 연구사 98명*7,836원*26시간*12월=	239,594
				나. 현업종사자	888,141
				1) 시간외 수당	352,866
				가) 인천공항근무자	
				(1) 6급 7,711원*3시간*13명*265일*1/2=	39,847
				(2) 7급 6,919원*3시간*28명*265일*1/2=	77,008

분야 부문	프로그램 단위사업	세부사업 세사업	목	내역	2007년예산
				(3) 8급 6,200원*3시간*3명*265일*1/2=	7,394
				(4) 9급 5,560원*3시간*4명*265일*1/2=	8,840
				나) 계류장관리 5,560원*2시간*17명*265일*1/2=	25,048
				다) 지방공항만 근무자 (1) 5급 9,088원*3시간*5명*265일*1/2=	18,062
				(2) 6급 7,711원*3시간*18명*265일*1/2=	55,172
				(3) 7급 6,911원*3시간*42명*264일*1/2=	114,944
				(4) 8급 6,481원*3시간*1명*264일*1/2=	2,566
				(5) 10급 5,031원*3시간*2명*264일*1/2=	3,985
				2) 야간근무수당	113,645
				가) 인천공항근무자 (1) 6급 20,560원*13명*113일*0.875=	26,427
				(2) 7급 18,598원*28명*113일*0.875=	51,489
				(3) 8급 16,598원*3명*113일*0.875=	4,923
				(4) 9급 14,890원*4명*113일*0.875=	5,889
				나) 계류장관리 14,824원*17명*113일*0.875=	24,917
				3) 휴일근무수당	421,630
				가) 인천공항근무자 (1) 6급 59,913원*13명*108일*1/2=	42,059

분야 부문	프로그램 단위사업	세부사업 세사업	목	내역	2007년예산
				(2) 7급 53,110원*28명*108일*1/2=	80,302
				(3) 8급 47,533원*3명*108일*1/2=	7,700
				(4) 9급 42,617원*4명*108일*1/2=	9,205
				나) 계류장관리 (1) 42,479원*17명*108일=	77,991
				다) 지방 공항만근무자 (1) 5급 69,972원*5명*108일*1/2=	18,892
				(2) 6급 59,913원*18명*108일*1/2=	58,235
				(3) 7급 53,110원*42명*108일*1/2=	120,453
				(4) 8급 48,671원*1명*108일*1/2=	2,628
				(5) 10급 38,564원*2명*108일*1/2=	4,165
				6. 정액급식비	951,523
				가. 직제상정원(605명)	934,363
				1) 계약직 2호	1,544
				가) 원장 1명*130,000원*12월*0.99=	1,544
				2) 연봉제	21,622
				가) 3급 2명*130,000원*12월*0.99=	3,089
				나) 4급 12명*130,000원*12월*0.99=	18,533
				3) 일반직	694,980
				가) 4급 2명*130,000원*12월*0.99=	3,089
				나) 5급 34명*130,000원*12월*0.99=	52,510
				다) 6,7급 315명*130,000원*12월*0.99=	486,486
				다) 8,9급 13명*130,000원*12월*0.99=	20,077
				라) 기능직 86명*130,000원*12월*0.99=	132,818
				4) 연구직	216,215

분야 부문	프로그램 단위사업	세부사업 세사업	목	내역	2007년예산
				가) 연구관(3급) 1명*130,000원*12월*0.99=	1,544
				나) 연구관(4급) 10명*130,000원*12월*0.99=	15,444
				다) 연구관 31명*130,000원*12월*0.99=	47,876
				라) 연구사 98명*130,000원*12월*0.99=	151,351
				5)조정	
				2,000원=	2
				나. 예산상 증원	12,480
				1) 기준소요	12,480
				가)연봉제	
				(1) 4급 1명*131,320원*6월*0.99=	780
				(2)5급 7명*131,320원*6월*0.99=	5,460
				(3)6,7급 5명*131,320원*6월*0.99=	3,900
				나)월급제	
				(1) 연구관(5급)1명*131,320원*6월*0.99=	780
				(1) 연구사 2명*131,320원*6월*0.99=	1,560
				다. 별도정원	4,680
				1) 기준소요	4,680
				가) 일반직	
				6급 2명*130,000원*12월=	3,120
				나) 연구직	
				연구사 1명*130,000원*12월=	1,560
				7. 교통보조비	926,272
				가. 직제상정원(605명)	909,412
				1) 일반직	687,496
				가) 4급 2명*140,000원*12월*0.99=	3,326
				나) 5급 34명*140,000원*12월*0.99=	56,549
				다) 6,7급 315명*130,000원*12월*0.99=	486,486
				다) 8,9급 13명*120,000원*12월*0.99=	18,533
				라) 기능직 86명*120,000원*12월*0.99=	122,602
				2) 연구직	221,918
				가) 연구관(3급) 1명*200,000원*12월*0.99=	2,376
				나) 연구관(4급) 10명*140,000원*12월*0.99=	16,632
				다) 연구관 31명*140,000원*12월*0.99=	51,559

분야 부문	프로그램 단위사업	세부사업 세사업	목	내역	2007년예산
				라) 연구사 98명*130,000원*12월*0.99=	151,351
				3) 조정	
				-2,000원=	▲2
				나. 예산상 증원	12,180
				1) 기준소요	12,180
				가)연봉제	
				(2)5급 7명*141,420원*6월*0.99=	5,880
				(3)6,7급 5명*131,300원*6월*0.99=	3,900
				나)월급제	
				(1) 연구관(5급)1명*141,420원*6월*0.99=	840
				(1) 연구사 2명*131,300원*6월*0.99=	1,560
				다. 별도정원	4,680
				1) 기준소요	4,680
				가) 일반직	
				6급 2명*130,000원*12월=	3,120
				나) 연구직	
				연구사 1명*130,000원*12월=	1,560
				8. 명절휴가비	1,296,848
				가. 직제상정원(605명)	1,270,391
				1) 일반직	913,637
				가) 4급 2명*3,087,500원*120%=	7,410
				나) 5급 34명*2,661,450*120%=	108,587
				다) 6,7급 315명*1,635,262원*120%=	618,129
				다) 8,9급 13명*1,136,790원*120%=	17,734
				라) 기능직 86명*1,567,610원*120%=	161,777
				2) 연구직	356,755
				가) 연구관(3급) 1명*3,303,000원*120%=	3,964
				나) 연구관(4급) 10명*3,101,200원*120%=	37,214
				다) 연구관 31명*3,101,200원*120%=	115,365
				라) 연구사 98명*1,702,480원*120%=	200,212
				3) 조정	
				-1,000원=	▲1
				나. 예산상 증원	19,729

분야 부문	프로그램 단위사업	세부사업 세사업	목	내역	2007년예산
				1) 기준소요	19,729
				가)연봉제	
				(2)5급 7명*1,344,150원*120%=	11,291
				(3)6,7급 5명*856,800원*120%=	5,141
				나)월급제	
				(1) 연구관(5급)1명*1,567,000원*120%=	1,880
				(1) 연구사 2명*590,350원*120%=	1,417
				다. 별도정원	6,728
				1)기준소요	6,728
				가) 일반직	
				6급 2명*1,943,262원*120%=	4,664
				나) 연구직	
				연구사 1명*1,720,000원*120%=	2,064
				9. 가계지원비	2,161,413
				가. 직제상정원(590명)	
				12,703,920,000원/12월*200%=	2,117,320
				나. 예산상정원(16명)	
				197,290,000원/12월*200%=	32,882
				다. 별도정원(3명)	
				67,268,000원/12월*200%=	11,211
				10. 연가보상비	370,046
				가. 직제상정원(605명)	370,046
				1) 계약직 2호	
				74,680,000*0.66/12월*1/30*20일*50%=	1,369
				2) 연봉제	
				61,520,000*14명*0.66/12월*1/30*20일*50%=	15,790
				3) 월급제	
				149,528*590*12월/1/30*20일*50%=	352,886
				4) 조정	
				1,000원=	1
				11. 기타수당	190,000
				가. 명예퇴직수당	
				190,000,000원=	190,000

분야 부문	프로그램 단위사업	세부사업 세사업	목 내역	2007년예산
			[110-02] 기타직보수	379,814
			1. 봉급	173,358
			가. 기준소요 1,444,650원*10명*12월=	173,358
			2. 상여금(정근수당)	12,641
			가. 기준소요 173,358,000원*1/12*87.50%=	12,641
			3. 가족수당	4,200
			가. 가족수당	4,200
			1) 배우자 30,000원*5*12월=	1,800
			2) 직계존속 20,000원*5*12월=	1,200
			3) 기타가족 20,000원*5*12월=	1,200
			4. 정근수당가산금	8,160
			1) 50,000원*4*12월=	2,400
			2) 60,000원*2*12월=	1,440
			3) 80,000원*2*12월=	1,920
			4) 100,000원*2*12월=	2,400
			5. 초과근무수당	100,290
			가. 시간외수당 6,205원*6시간*10명*250*1/2=	46,538
			나. 야간근무수당 22,460원*10명*135일*0.875=	26,531
			다. 휴일근무수당 50,880원*10명*107일*1/2=	27,221
			5. 정액급식비 10명*131,310원*12월*0.99=	15,600
			6. 교통보조비 10명*121,210원*12월*0.99=	14,400
			7. 명절휴가비 10명*1,444,700원*120%=	17,336
			8. 가계지원비 173,360,000원/12월*200%=	28,893
			9. 연가보상비	

101-7002-120-110 : 농업 · 농촌-소속기관인건비-(총액)수의과학검역원인건비-인건비

분야 부문	프로그램 단위사업	세부사업 세사업	구	내역	2007년예산
				1,204,000원*12월/1/30*20일*50%=	4,816
				10. 감독자수당	
				10,000원*1명*12월=	120
			[250]	직무수행경비	1,232,190
				[250-01] 직급보조비	1,232,190
				1. 직제상정원	1,232,190
				가. 계약직	7,800
				1) 2호	
				650,000원*1명*12월=	7,800
				나. 연봉제	72,000
				1)3급	
				500,000원*2명*12월=	12,000
				2)4급	
				400,000원*12.5명*12월=	60,000
				다. 일반직	683,250
				1) 4급 2명*400,000원*12월=	9,600
				2) 5급 37.5명*250,000원*12월=	112,500
				3) 6급 156.5명*155,000원*12월=	291,090
				4) 7급 157명*140,000원*12월=	263,760
				5) 8급 5명*105,000원*12월=	6,300
				라. 연구직	336,300
				1) 연구관(3급상당)	
				1명*650,000원*12월=	7,800
				2) 연구관(4급상당)	
				10명*400,000원*12월=	48,000
				3) 연구관(5급상당)	
				31.5명*250,000원*12월=	94,500
				4) 연구사	
				100명*155,000원*12월=	186,000
				마. 별정직	20,520
				1) 6급상당 2명*155,000원*12월=	3,720
				2) 7급상당 4명*140,000원*12월=	6,720
				2) 8급상당 4명*105,000원*12월=	5,040

분야 부문	프로그램 단위사업	세부사업 세사업	목	내역	2007년예산
				3) 9급상당 4명*105,000원*12월= 바. 기능직 1)기능직8등급 5명*105,000원*12월= 2)기능직9등급 9명*105,000원*12월= 3)기능직10등급 72명*95,000원*12월= 사. 청원경찰 105,000원*10명*12월=	5,040 99,720 6,300 11,340 82,080 12,600
		[125]		(총액)식물검역소인건비	19,803,020
			[110]	인건비	19,007,240
				[110-01] 보수	19,007,240
				1. 봉급 가. 일반직(413명) 1) 일반4급 3,084,900원*3명*12월*0.99= 2) 일반5급 2,812,700원*29명*12월*0.99= 3) 일반6급 2,315,800원*118명*12월*0.99= 4) 일반7급 1,560,000원*142명*12월*0.99= 5) 일반8급 1,108,000명*74명*12월*0.99= 6) 일반9급 942,000원*1명*12월*0.99= 7) 기능직9급 1,680,000원*2명*12월*0.99= 8) 기능직10급 1,627,000원*44명*12월*0.99= 나. 연봉제 공무원(10명) 가) 3급 6,190,300원*1명*12월*0.99= 나) 4급 5,009,300원*9명*12월*0.99=	10,073,914 8,832,654 109,946 969,031 3,246,381 2,631,658 974,065 11,191 39,917 850,465 609,135 73,541 535,594

분야 부문	프로그램 단위사업	세부사업 세사업	목	내역	2007년 예산
				라. 연구직(10명)	275,761
				1) 연구관	
				3,340,900원*2명*12월*0.99=	79,380
				2) 연구사	
				2,066,300원*8명*12월*0.99=	196,381
				마. 처우개선분	
				154,993,000원=	154,993
				바. 예산상증원분	201,371
				1)기준소요 198,200,000원=	198,200
				2)처우개선 3,171,000원=	3,171
				2. 정근수당	694,061
				가. 기준소요	
				9,108,415,000원*1/12*90%=	683,131
				나. 처우개선	
				10,930,000원=	10,930
				3. 성과상여금	
				778,722,000원=	778,722
				4. 정액수당	1,593,240
				가. 가족수당	277,200
				1) 배우자	
				30,000원*340명*12월=	122,400
				2) 직계존속	
				20,000원*225명*12월=	54,000
				3) 직계비속	
				20,000원*420명*12월=	100,800
				나. 자녀학비보조수당	144,902
				1) 중학교(특급지)	
				56,400원*10명*4회=	2,256
				2) 중학교(1급지)	
				52,000원*60명*4회=	12,480
				5) 고등학생 가(특급지)	
				422,400원*20명*4회=	33,792
				6) 고등학생 가(1급지)	

[단위:천원,1\$]

분야 부문	프로그램 단위사업	세부사업 세사업	구	내역	2007년예산
				409,450원*50명*4회=	81,890
				7) 고등학생 나(1급지)	
				301,750원*12명*4회=	14,484
				다. 장기근속수당	380,520
				1) 5년이상 10년미만	
				50,000원*110명*12월=	66,000
				2) 10년이상 15년미만	
				60,000원*51명*12월=	36,720
				3) 15년이상 20년미만	
				80,000원*50명*12월=	48,000
				4) 20년이상	
				100,000원*155명*12월=	186,000
				5) 장기근속수당 가산금	43,800
				가) 20년이상 25년미만	
				10,000원*50명*12월=	6,000
				나) 25년이상	
				30,000원*105명*12월=	37,800
				라. 위험근무수당(갑종)	
				40,000원*318명*12월=	152,640
				마. 모범공무원수당	
				50,000원*12명*12월=	7,200
				바. 기술업무수당	140,520
				1) 5급이상	
				50,000원*24명*12월=	14,400
				2) 6-7급	
				30,000원*166명*12월=	59,760
				3) 8급,9급	
				20,000원*28명*12월=	6,720
				4) 자격증 가산금	59,640
				가) 기사1급	
				30,000원*155명*12월=	55,800
				나) 기사2급	
				20,000원*16명*12월=	3,840

분야 부문	프로그램 단위사업	세부사업 세사업	목	내역	2007년예산
				사. 위험물 취급수당 10,000원*1명*12월=	120
				아. 자동차운전수당 40,000원*7명*12월=	3,360
				자. 민원업무수당 30,000원*12명*12월=	4,320
				차. 전산수당	5,400
				1) 3년이상 50,000원*9명*12월=	5,400
				카. 국제공항 및 출입국항수당 50,000원*235명*12월=	141,000
				타. 대우수당	225,110
				1) 일반 4급 3,084,900원*4명*4.8%*12월=	7,108
				2) 일반 5급 2,812,700원*15명*4.8%*12월=	24,302
				3) 일반 6급 2,304,860원*80명*4.8%*12월=	106,208
				4) 일반 7급 1,560,000원*76명*4.8%*12월=	68,291
				5) 기능 8급 1,680,000원*15명*4.8%*12월=	14,515
				6) 기능 9급 1,627,000원*5명*4.8%*12월=	4,686
				파. 관리업무수당(11명)	10,053
				1) 일반 4급 10,053,000원=	10,053
				하. 도서벽지수당	6,240
				1) 나지역(고성) 50,000원*4명*12월=	2,400
				1) 다지역(남부격리) 40,000원*8명*12월=	3,840
				거. 육아휴직수당	

분야 부문	프로그램 단위사업	세부사업 세사업	구	내역	2007년예산
				500,000원*6명*12월= 너. 업무대행수당	36,000
				50,000원*10명*12월= 더. 개방형직위보전수당	6,000
				500,000원*1명*12월= 가. 가족수당	6,000
				1) 배우자	
				30,000원*8명*12월= 2) 직계존속	2,880
				20,000원*4명*12월= 3) 직계비속	960
				20,000원*9명*12월= 나. 자녀학비보조수당	2,160
				1) 중학교(1급지)	
				52,000원*1명*4회= 2) 고등학생 가(1급지)	208
				409,450원*2명*4회= 다. 장기근속수당	3,276
				1) 10년이상15년미만	
				60,000원*3명*12월= 2) 15년이상20년미만	2,160
				80,000원*3명*12월= 3) 20년이상	2,880
				100,000원*4명*12월= 4) 장기근속수당 가산금	4,800
				가) 20년이상25년미만	
				10,000원*1명*12월= 나) 25년이상	120
				30,000원*3명*12월= 라. 위험근무수당	1,080
				40,000원*10명*12월= 마. 연구업무수당	4,800
				1) 연구관	9,600

분야 부문	프로그램 단위사업	세부사업 세사업	종 목	내 역	2007년예산
				80,000원*2명*12월=	1,920
				2) 연구사	
				80,000원*8명*12월=	7,680
				바. 대우수당(6명)	11,731
				1) 연구관대우	
				3,428,800원*6명*4.8%*12월*0.99=	11,731
				5.시간외수당(257명, 일반대상자, 월 24시간 편성)	577,889
				가. 일반5급	
				9,471원*23명*26시간*12월=	67,964
				나. 일반6급	
				8,036원*65명*26시간*12월=	162,970
				다. 일반7급	
				7,210원*78명*26시간*12월=	175,463
				라. 일반8급	
				6,461원*36명*26시간*12월=	72,570
				마. 일반9급	
				5,794원*1명*26시간*12월=	1,808
				바. 기능10등급	
				5,242원*44명*26시간*12월=	71,962
				사. 연구직(10명)	25,152
				1) 연구관	
				9,455원*2명*26시간*12월=	5,900
				2) 연구사	
				7,713원*8명*26시간*12월=	19,252
				6.현업근무대상자 초과근무수당	1,009,796
				가. 인천국제공항(39명)	356,293
				1) 휴일근무수당	125,921
				가) 5급 71,348원*1명*116일*1/2=	4,138
				나) 6급 60,540원*13명*116일*1/2=	45,647
				다) 7급 54,313원*17명*116일*1/2=	53,553
				라) 8급 48,671원*8명*116일*1/2=	22,583
				2) 야간근무수당	122,725
				가) 5급 3,157원*8시간*1명*365일*1/2*0.875=	4,033

분야 부문	프로그램 단위사업	세부사업 세사업	목	내역	2007년예산
				나) 6급 2,679원*8시간*13명*365일*1/2*0.875=	44,491
				다) 7급 2,403원*8시간*17명*365일*1/2*0.875=	52,187
				라) 8급 2,154원*8시간*8명*365일*1/2*0.875=	22,014
				3) 시간외근무수당	107,647
				가) 5급 9,471원*3시간*1명*249일*1/2=	3,537
				가) 6급 8,036원*3시간*13명*249일*1/2=	39,019
				나) 7급 7,211원*3시간*17명*249일*1/2=	45,786
				다) 8급 6,461원*3시간*8명*249일*1/2=	19,305
				나. 수위직(본소2명)	15,063
				1) 시간외근무수당	4,346
				가) 기능9급 5,794원*2명*3시간*125일=	4,346
				2) 휴일근무수당	5,063
				가) 기능9급 43,649원*2명*58일=	5,063
				3) 야간근무수당	5,654
				나) 기능9급 1,931원*2명*8시간*183일=	5,654
				다. 공항만CIQ근무자(122명/3)	
				(김포공항6, 중부지소22, 평택11, 속초4, 청주6, 영남지소22, 대구6, 김해공항8, 마산8, 호남지소11, 광주6, 제주공항6, 고 성4, 도라산2)	638,440
				1) 휴일근무수당	288,326
				가) 5급 71,348원*5명*116일*36.6%=	15,146
				나) 6급 60,540원*40명*116일*36.6%=	102,811
				다) 7급 54,313원*47명*116일*36.6%=	108,378
				라) 8급 48,671원*30명*116일*36.6%=	61,991
				2) 시간외근무수당	224,484
				가) 5급 9,471원*3시간*5명*83일=	11,791
				나) 6급 8,036원*3시간*40명*83일=	80,039
				다) 7급 7,211원*3시간*47명*83일=	84,390
				라) 8급 6,461원*3시간*30명*83일=	48,264
				3) 야간근무수당	
				125,630,000원=	125,630
				7. 정액급식비	682,766
				가. 일반직, 연구직, 계약직	

분야 부문	프로그램 단위사업	세부사업 세사업	목	내역	2007년예산
				130,000원*433명*12월*0.99= 나.예산상증원	668,725
				14,041,000원= 8. 교통보조비(423명)	14,041
				가. 일반4-5급, 연구관	656,985
				140,000원*34명*12월*0.99= 나. 일반6-7급, 연구사	56,549
				130,000원*268명*12월*0.99= 다. 일반8-9급, 기능9-10급	413,899
				120,000원*121명*12월*0.99= 라.예산상증원분	172,498
				14,039,000원= 9. 명절휴가비	14,039
				가. 기준소요	945,551
				9,254,142,000원*1/12*120%= 나. 예산상증원분	925,414
				20,137,000원= 10. 가계지원비	20,137
				가. 기준소요	1,575,920
				9,254,150,000원*1/12*200%= 나. 예산상증원분	1,542,358
				33,562,000원= 11. 연가보상비	33,562
				가. 일반직연구직(423명)	268,396
				9,254,110,000원*1/12*1/30*20일*50%= 나. 연봉제(10명)	257,059
				11,337,000원= 12. 명예퇴직수당	11,337
				50,000,000원*3명= [250] 직무수행경비	150,000
				[250-01] 직급보조비	795,780
				1. 직급보조비	795,780
				가. 직제상 정원(433명)	778,500

[단위:천원,1\$]

분야 부문	프로그램 단위사업	세부사업 세사업	목	내역	2007년예산
				1) 고공단(다급) 650,000원*1명*12월=	7,800
				2) 4급 400,000원*12명*12월=	57,600
				4) 5급 250,000원*29명*12월=	87,000
				5) 6급 155,000원*118명*12월=	219,480
				6) 7급 140,000원*142명*12월=	238,560
				7) 8-9급 105,000원*75명*12월=	94,500
				8) 기능직 9등급 105,000원*2명*12월=	2,520
				9) 기능직 10등급 95,000원*44명*12월=	50,160
				10) 연구직 가) 연구관 250,000원*2명*12월=	20,880 6,000
				나) 연구사 155,000원*8명*12월=	14,880
				나. 예산상증원(18명)	17,280
				1) 5급 250,000원*4명*6월=	6,000
				2) 6급 155,000원*4명*6월=	3,720
				3) 7급 140,000원*6명*6월=	5,040
				4) 8급 105,000원*4명*6월=	2,520
	[7011]			본부기본경비	10,023,046 \$406,841
		[200]		(총액)기본경비(총무과 등)	1,358,718
			[110]	인건비	61,485

☞ 101-7011-200-110 : 농업 · 농촌-본부기본경비-(총액)기본경비(총무과 등)-인건비

분야 부문	프로그램 단위사업	세부사업 세사업	구 비	내역	2007년예산
				[110-03] 일용임금	61,485
				1. 일용인부임(환경미화1, 사무원2, 운전1) 34,000원*27.5일*12개월*1인= 52,000원*27.5일*12개월*1인= 35,000원*27.5일*12개월*2인=	11,220 17,160 23,100
				2. 의료보험료 51,480,000원*4.5%=	2,317
				3. 고용보험료 51,480,000원*1.5%=	772
				4. 국민연금 국가부담료 51,480,000원*4.5%=	2,317
				5. 산재보험 51,480,000원*0.6%=	309
				6. 퇴직금 51,480,000원*1/12개월=	4,290
			[210]	운영비	764,793
				[210-05] 특근매식비	195,465
				1. 기관운영 가. 특근매식비 40명*5,000원*240일= 나. 자체행사중식비(체육행사, 일손돕기 식대 등) 5,000원*8회*50인=	50,000 48,000 2,000
				2. 홍보관리관실 가. 일간지 조간구독 특근 5,000원*7인*300일= 나. 농정홍보자료 작성 및 잔무처리 5,000원*14인*200일=	24,500 10,500 14,000
				3. 감사관실 가. 관서경상경비 5,000원*6명*200일=	6,000 6,000
				4. 비상계획관실 가. 을지연습 사건계획작성 및 준비 5,000원*10인*45일=	13,290 2,250

☞ 101-7011-200-210 : 농업 · 농촌-본부기본경비-(총액)기본경비(총무과 등)-운영비

분야 부문	프로그램 단위사업	세부사업 세사업	구	내역	2007년 예산
				나. 총무계획 작성 5,000원*10인*35일=	1,750
				다. 비상대비업무자료 및 계획수립 5,000원*7인*25일=	875
				라. 을지연습근무자식대	4,755
				1)계획반 3,000원*21인*10일*1식=	630
				2)통제반 3,000원*16인*5일*3식=	720
				3,000원*16인*10일*1식=	480
				3)상황실 3,000원*65인*5일*3식=	2,925
				마. 예비군 훈련 및 민방위훈련 식대 3,000원*600인=	1,800
				바. 국가재난대응 종합훈련 근무자 식대	1,800
				1)상황실 3,000원*10인*4일*3식=	360
				2)실시반 3,000원*40인*4일*3식=	1,440
				사. 비상대비자료정리 3,000원*2인*10일=	60
				5. 혁신인사기획관실	21,675
				가. 특근매식비 17명*5,000원*255일=	21,675
				6. 재정기획관실	80,000
				가. 특근매식비 16,000일*5,000원=	80,000
				[210-06] 운영수당	47,870
				1. 기관운영	20,020
				가. 일.속직 수당 20,000원*1인*481일=	9,620
				나. 직장교육 강사수당(강사수당)	8,400
				1) 특급강사	

분야 부문	프로그램 단위사업	세부사업 세사업	목	내역	2007년예산
				250,000원*2명*12회= 2) 일반강사	6,000
				100,000원*2명*12회= 다. 명예장관 수당	2,400
				100,000원*1명*12개월= 라. 보안, 정보공개, 민원, 기록물관련 강사 수당	1,200
				100,000원*2명*4회= 2. 감사관실	800
				가. 관서경상경비	800
				100,000원*2인*4회= 3. 비상계획관실	800
				가. 을지연습 안보강연 강사료 180,000원*1= 4. 혁신인사기획관실	180
				가. 기술직, 연구직 특별채용시험	16,500
				1) 출제수당	15,000
				20,000원*20문*3직렬*3과목*3배수= 2) 면접수당	10,800
				50,000원*3인*3직렬= 3) 문제선정 심의수당	450
				50,000원*3과목*3직렬*3회= 4) 감시수당	1,350
				40,000원*3인*20개반= 나. 소속기관 공개채용 면접수당	2,400
				100,000원*5인*3회= 5. 재정기획관실	1,500
				가. 자체규제심사위원회 수당	10,370
				100,000원*10인*4회= 나. 농정개혁자문회의 운영수당	4,000
				70,000원*13인*7회= [210-12] 복리후생비	6,370
				1. 동호회활동 지원	422,098
				가. 동호인회 중앙대회 참가지원	9,900
				9종목*300,000원= 9종목*300,000원=	2,700

분야 부문	프로그램 단위사업	세부사업 세사업	과	내역	2007년예산
				나. 중앙대회참가 선수단 유니폼 구입비 축구(20), 등산(15), 테니스(10), 탁구(10), 볼링(10), 마라톤(20), 바둑(10), 야구(10), 농우리(15) 120명*50,000원=	6,000
				다. 부내 동호인대회 개최 3종목*400,000원=	1,200
				2. 연구모임 활성화 지원경비 300,000원*5모임*2회=	3,000
				3. 동호인중앙대회(등산)지원 5,000,000원*1회=	5,000
				4. 선택적 복지 571명*698,000원=	398,558
				5. 혁신인사기획관실 가. 연구모임 활동지원 5,640,000원=	5,640
				[210-16] 기타운영비	99,360
				1. 과운영비 가. 일반과및팀 180,000원*43과*12월=	92,880
				나. 총무과 540,000원*1과*12월=	6,480
			[250]	직무수행경비	532,440
				[250-02] 월정직책급	507,600
				1. 월정직책급	507,600
				가. 장관 2,475,000원*1인*12월=	29,700
				나. 차관 1,350,000원*1인*12월=	16,200
				다. 1급 1,050,000원*2인*12월=	25,200
				라. 2.3급 보조기관 갑 900,000원*12인*12월=	129,600
				마. 2.3급 보조기관 을	

☎ 101-7011-200-250 : 농업 · 농촌-본부기본경비-(총액)기본경비(총무과 등)-직무수행경비

분야 부문	프로그램 단위사업	세부사업 세사업	목	내 요	2007년예산
				825,000원*1인*12월= 바. 3급 복수직 갑	9,900
				500,000원*10인*12월= 사. 4급 보조기관 갑	60,000
				350,000원*32인*12월= 아. 4급 보조기관 을	134,400
				300,000원*3인*12월= 자. 4급 기타	10,800
				150,000원*51인*12월=	91,800
				[250-03] 특정업무경비	24,840
				1. 감사활동업무추진비	12,240
				가. 2-3급	
				3,120,000원=	3,120
				나. 4급	
				1,200,000원=	1,200
				다. 5급이하	
				7,920,000원=	7,920
				2. 재정기획관실	12,600
				가. 예산편성활동비	
				12,600,000원=	12,600
		[201]		(총액)기본경비(투융자평가통계관실)	44,103
			[210]	운영비	44,103
				[210-05] 특근매식비	33,903
				1.기관운영 특근매식비	
				32,203,000원*1=	32,203
				2. 농림업무 심사평가위원회 준비 및 결과보고	
				5,000원*3명*20일*3회=	900
				3.농업정보 통계발전 연찬회준비 및 결과보고	
				5,000원*3명*10일*2회=	300
				4.정보통계 심의위원회준비 및 결과보고	
				5,000원*5명*10일*2회=	500
				[210-06] 운영수당	10,200

☎ 101-7011-201-210 : 농업 · 농촌-본부기본경비-(총액)기본경비(투융자평가통계관실)-운영비

분야 부문	프로그램 단위사업	세부사업 세사업	목	내역	2007년예산
				1. 농림업무 심사평가위원회 수당 100,000원*17인*2회= 100,000원*5인*2회*4소위원회= 2. 농업정보통계심의위원 수당 100,000원*14인*2회=	3,400 4,000 2,800
		[202]		(총액)기본경비(농업구조정책국)	128,460
			[210]	운영비	128,460
				[210-05] 특근매식비	86,140
				1. 관서경상경비 5,000원*59명*365일*0.8=	86,140
				[210-06] 운영수당	42,320
				1. 중앙농정심의회 위원수당 100,000원*13명*4회= 2. 신지식농업인 선정위원회 운영 위원수당 70,000원*13인*3회= 3. 신경분리추진협의회 운영 위원수당 70,000원*13인*8회= 4. 도농교류협력사업 선정위원회 운영 위원수당 70,000원*13인*3회= 5. 여성정책자문회의 운영수당 70,000원*10인*3회= 6. 농지전용심의위원회 운영수당 70,000원*5인*4회= 7. 정책연구용역심의회 운영수당 70,000원*3인*8회= 8. 정책연구용역심의회소위원회 운영수당 70,000원*3인*20회= 9. 농업인력심의위원회 운영수당 70,000원*20인*3회= 10. 맞춤형농정정책심의회 운영수당 70,000원*10인*12회= 11. 여성정책협의회의 운영수당	5,200 2,730 7,280 2,730 2,100 1,400 1,680 4,200 4,200 8,400

☎ 101-7011-202-210 : 농업 · 농촌-본부기본경비-(총액)기본경비(농업구조정책국)-운영비

분야 부문	프로그램 단위사업	세부사업 세사업	목	내역	2007년예산
				60,000원*10인*4회=	2,400
		[203]		(총액)기본경비(식량정책국)	123,158
			[210]	운영비	123,158
				[210-05] 특근매식비	90,000
				1. 관서경상경비 5,000원*75명*20일*12월=	90,000
				[210-06] 운영수당	33,158
				1. 양곡정책심의위원회 참석수당 70,000원*20인*5회=	7,000
				2. 식량자급률 자문위원회 참석수당 70,000원*20인*5회=	7,000
				3. 쌀농가소득안정심의회 참석수당 70,000원*20인*5회=	7,000
				4. 농업기계화정책 협의회 70,000원*5인*3회=	1,050
				5. 신기술 농업기계 심의수당 70,000원*6인*2회=	840
				6. 농업과학기술정책심의회 70,000원*30인*2회=	4,200
				7. 종자심의회 70,000원*8인*3회=	1,680
				8. 친환경농업발전위원회 70,000*10인*2회=	1,400
				9. 품종보호심판위원회 538,000원=	538
				10. 미곡종합처리장 경영개선위원회 70,000*7인*5회=	2,450
		[204]		(총액)기본경비(국제농업국)	70,000
			[210]	운영비	70,000
				[210-05] 특근매식비	65,000
				1. 관서경상경비 65,000,000원=	65,000

☞ 101-7011-204-210 : 농업 · 농촌-본부기본경비-(총액)기본경비(국제농업국)-운영비

분야 부문	프로그램 단위사업	세부사업 세사업	구 목	내역	2007년예산
				[210-06] 운영수당	5,000
				1. 농업통상정책 관련 협의회 수당 100,000원*10인*3회=	3,000
				2. 농업통상정책 관련 협의회 수당 100,000원*10인*2회=	2,000
		[205]		(총액)기본경비(농촌정책국)	113,531
			[210]	운영비	113,531
				[210-05] 특근매식비	96,731
				1. 특근매식비 5,000원*58명*286일*85%=	70,499
				2. 풍수해대책 상황실 운영 5,000원*40명*23일*3월=	13,800
				3. 가뭄대책 상황실 운영 12,432,000원=	12,432
				[210-06] 운영수당	16,800
				1. 농산어촌체험마을 지원사업 자문위원 사례비 70,000원*10명*6회=	4,200
				2. 향토산업육성 전문가 사례비 70,000원*10명*5회=	3,500
				3. 농촌복지 전문가 사례비 70,000원*10명*8회=	5,600
				4. 용수개발 신규착수지구 선정 전문가 사례비 70,000원*10명*5회=	3,500
		[206]		(총액)기본경비(농산물유통국)	97,446
			[210]	운영비	97,446
				[210-05] 특근매식비	89,676
				1. 관서경상경비 89,676,000원=	89,676
				[210-06] 운영수당	7,770
				1. 산지유통정책협의회 수당 70,000원*13인*1회=	910

☞ 101-7011-206-210 : 농업 · 농촌-본부기본경비-(총액)기본경비(농산물유통국)-운영비

분야 부문	프로그램 단위사업	세부사업 세사업	목	내역	2007년예산
				2. 농산물품질관리심의회 위원수당 70,000원*16인*3회=	3,360
				3. 농산물가공산업육성 심의회 70,000원*10인*1회=	700
				4. 채소류 최저보장가격협의회의수당 70,000원*10인*2회=	1,400
				5. 마늘최저보장가격협의 위원수당 70,000원*10인*2회=	1,400
		[207]		(총액)기본경비(축산국)	89,723
			[210]	운영비	89,723
				[210-05] 특근매식비	81,113
				1. 관서경상경비 57*245*5,000*90%=	62,843
				2. 자연농업순환팀 5*245*5,000*90%=	5,513
				3. 방역상황실 12,757,000원=	12,757
				[210-06] 운영수당	8,610
				1. 축산발전심의위원회 수당 70,000원*25명*1회=	1,750
				2. 축산물위생심의위원회 수당 가. 전체위원회 70,000원*25명*2회=	3,500
				나. 분과위원회 70,000원*16명*3회=	3,360
		[208]		(총액)공익근무요원운용(총무과등)	11,369
			[110]	인건비	11,369
				[110-02] 기타직보수	11,369
				1. 공익근무요원 가. 일병(2인)	4,183
				1) 봉급 144,250원*2인*12월=	3,462

101-7011-208-110 : 농업 · 농촌-본부기본경비-(총액)공익근무요원운용(총무과등)-인건비

분야 부문	프로그램 단위사업	세부사업 세사업	목	내역	2007년예산
				2) 상여금(기말수당) 144,250원*3/6*5*2인= 나. 상병(2인) 1) 봉급 159,440원*2인*12월= 2) 상여금(기말수당) 159,440원*3/6*5*2인= 다. 병장(1인) 1) 봉급 176,700원*1인*12월= 2) 상여금 176,700원*3/6*5*1인=	721 4,624 3,827 797 2,562 2,120 442
		[250]		기본경비(총무과 등)	4,246,120 \$116,067
			[210]	운영비	2,641,542 \$36,000
				[210-01] 일반수용비	1,997,777
				1. 기관운영 가. 관서경상경비 1) 사무용품 구입비 등 10,833,000원=자 2) 복사용지구입 17,600원*20박스*12월= 3) 복사기토너 80,000원*4상자*12월= 121,000원*4상자*12월= 4) 프린터기 토너 80,000원*4개*12월= 5) 전자복사기 수리 230,000원*4대= 600,000원*4대= 6) 레이저프린터 드럼, 토너세트구입 176,000원*4상자*12월= 7) 장.차관실 월간지 및 신문잡지 구독료 800,000원*12월=	418,617 56,043 10,833 4,224 3,840 5,808 3,840 920 2,400 8,448 9,600

101-7011-250-210 : 농업 · 농촌-본부기본경비-기본경비(총무과 등)-운영비

분야 부문	프로그램 단위사업	세부사업 세사업	목	내역	2007년예산
				8) 각종 간행물 구독	3,280
				가) 국내간행물(월간)	
				10,000원*10종*12월=	1,200
				나) 국외간행물(주간)	
				20,000원*2종*52주=	2,080
				9) 월보제본비(5종)	
				7,000원*150권=	1,050
				10) 사무실 보안경비시스템 관리비	
				150,000원*12월=	1,800
				나. 농림기관 주소록외 4종 유인대	
				5,000원*150부*4회=	3,000
				600원*1,500부*4종=	3,600
				다. 대국회관련 각종 유인물 제작	
				{(8,060+90원*35)*500p+(8,130+100원*35)*3p}*1.1=	6,204
				{(8,060+90원*10)*100p*4종}*1.1=	3,942
				라. 민원, 회계, 보안관계 공무원교육교재	
				{(8,060+90원*25)*200p*3종}*1.1=	6,805
				마. 국유재산관리계획 지침외 1종	
				{(8,060+90원*5)*50p*2종}*1.1=	936
				바. 회계관련 서식 유인 20종	
				{(11,960+139원*25)*1*20종}*1.1=	340
				사. 직장교육교재	
				[{(8,060-3,440)+(90원*55)}*30p+	
				{(8,130+100원*55)*3p}*12종*1.1=	4,329
				아. 장.차관친서 및 연하장등 홍보안내물 인쇄	
				1,500장*3,000원*2회=	9,000
				자. 자료실 바코드 등 목록표 인쇄	
				220원*1,000개*3종=	660
				차. 국정감사 행사준비 유인물대	
				853,000원*1회=	853
				카. 농림혁신유공자 등 상패구입비	
				3명*12월*150,000원=	5,400
				파. 회의실(대회의실, 국제회의실) 명패구입비	

분야 부문	프로그램 단위사업	세부사업 세사업	구	내역	2007년예산
				20,000원*100개=	2,000
				하. 불용품 폐기처분비	
				500,000원*10대=	5,000
				거. 업무용수첩 등 제작	
				12,000원*1,500부=	18,000
				너. KISS(한국학술정보) 연간 이용료	
				2,000,000*1년간=	2,000
				더. 도서관 협회비	
				300,000원*1회=	300
				러. 연구회 도서 지원비	
				8개*600,000*2회=	9,600
				머. 국정감사 등 각종회의개최 경비	
				12,000,000=	12,000
				버. 농업인단체행사준비	
				20,000*30명*6회=	3,600
				서. 민원, 보안 담당 연찬회	12,000
				1) 농림부 민원 담당	
				30,000원*100명*2회=	6,000
				2) 보안관리능력발전	
				30,000원*100명*2회=	6,000
				어. 관서운영관련 부대비용	
				253,005,000=	253,005
				2. 홍보관리관실	278,208
				가. 관서경상경비	
				27,908,000원*1=	27,908
				나. 홍보용 신문구독료	11,040
				1) 중앙지	
				10,000원*76부*12월=	9,120
				2) 지방지	
				8,000원*20부*12월=	1,920
				다. 연합뉴스 한글이용료	
				4,000,000원*12월=	48,000
				라. 농정관련 주요기사 모음집	

분야 부 목	프로그램 단위사업	세부사업 세사업	구	내역	2007년예산
				(((5,020+13,600원)*650면)+((11,840원+15,300원)*7.5면))	
				*1.1=	13,537
				마. 보도자료집 발간	
				30,000원*50부=	1,500
				바. 연설문집 발간	9,000
				1) 장관연설 문집	
				35,000원*200부=	7,000
				2) 차관연설 문집	
				20,000원*100부=	2,000
				사. 농정종합소식지 발간	
				200원*350,000부*2회*54.5%=	76,300
				아. 농정홍보책자 발간	
				1,230원*5,000부*2회=	12,300
				자. 전출기자 감사패 제작	
				100,000원*15명=	1,500
				차. 영상홍보물 제작경비	40,163
				1) 비디오 카메라용 배터리	
				750,000원*1=	750
				2)앨범제작비	
				793,300*10개월=	7,933
				3)디지털카메라용 사진인화	
				130,000원*4set*12월=	6,240
				4)디지털카메라용 메모리카드 및 건전지 구입	
				500,000원*3회=	1,500
				5)DVCAM 공테이프(L)	
				25,000원*15일*12개월=	4,500
				6)DVCAM 공테이프(S)	
				18,000원*15일*12개월=	3,240
				7)디지털 편집	
				300,000원*20회=	6,000
				8)스트리밍 방송제작	
				10,000,000원*1회=	10,000
				카. 전산스크랩마스터사용료	36,960

분야 부문	프로그램 단위사업	세부사업 세사업	과	내역	2007년예산
				1)조간신문 77,000원*15부*12개월=	13,860
				2)지방지 77,000원*22부*12개월=	20,328
				3)석간신문 77,000원*3부*12개월=	2,772
				3. 감사관실	20,616
				가. 관서경상경비	17,016
				1) 신문구독료 12월*8부*12,000원=	1,152
				2) 복사용지구입 18,000원*10box*12월=	2,160
				3) 복사기 토너 80,000*6개=	480
				4) 프린터 토너, 팩스 120,000*4대*6월=	2,880
				80,000*3개=	240
				5) 법령집 추록대(일반법령) 210,000원*4회=	840
				6) 공직자재산등록관련 서식 인쇄 400부*2회*1,500원=	1,200
				7) 회의자료 유인비 7,064,000원=	7,064
				8) 행정사무용품(감사장 물품) 1,000,000원=	1,000
				나. 감사실무연찬회 15인*120,000원*2회=	3,600
				4. 비상계획관실	39,218
				가. 관서경상경비	32,858
				1)관서당경비 및 을지사무용품등 8,856,000원*1=	8,856
				2)총무집행계획 및 자체총무계획유인비 8,664,000원*1=	8,664

분야 부문	프로그램 단위사업	세부사업 세사업	과	내역	2007년 예산
				3)을지연습 관련자료 유인비 및 수송비 7,796,000원*1=	7,796
				4) 국가안전관리관련 유인비 및 수송비 4,066,000원=	4,066
				5)예비군 관련자료 유인비 및 수송비 3,476,000원*1=	3,476
				나. 비상대비실무연찬회 30인*212,000원*1회=	6,360
				5. 혁신인사기획관실	551,110
				가. 관서경상경비	37,027
				1) 관서경상경비 21,847,000원=	21,847
				2) 복사기수리 300,000원*1대=	300
				3) 프린터수리 600,000원*4대=	2,400
				4) 복사기 토너 구입 80,000원*1개*1대*12월=	960
				5) 프린터 드럼, 토너 구입 드럼(컬러) 1개*420,000원*1회=	420
				토너(컬러) 1set*1,100,000원*3회=	3,300
				드럼(흑백) 3개*265,000원*4회=	3,180
				토너(흑백) 3개*165,000원*4회=	1,980
				6) FAX 카트리지 구입 130,000원*1개*12월=	1,560
				7) 복사용지 구입 18,000원*5Box*12월=	1,080
				나. 위임전결, 사무분장, 농림조직연혁, 정원관리 등 각종자료 유인	8,068
				1) {11,960+(139*15)-6,710}*100p*5종*1.1=	4,034
				2) {11,960+(139*15)-6,710}*100p*5종*1.1=	4,034
				다. 일반수용비	17,500
				1) 포상관련	17,500

분야 부문	프로그램 단위사업	세부사업 세사업	목	내역	2007년예산
				가) 농정시책 유공자 표창장 조제 4,000원*4,000매=	16,000
				나) 포상업무지침 유인 15,000원*100부*1회=	1,500
				라. 민간교육훈련기관 위탁교육비 250,000원*10인=	2,500
				마. 고위공직자 정책과정 교육훈련비 4,500,000원*10인=	45,000
				바. 교육훈련비	441,015
				1) 전직원대상 교육 초빙강사 500,000원*10회=	5,000
				2) 특강 교육교재 1,000원*500부*10회=	5,000
				3) 전직원 교육훈련 토론 워크샵	40,000
				가) 운영비 :	
				50,000원*300명*2회=	30,000
				나) 우수분임 시상금 :	
				500,000원*5분임*2회=	5,000
				다) 참가기념품 :	
				10,000원*250명*2회=	5,000
				4) 직원능력 특별개발 교육비 지원 350,000원*150명=	52,500
				5) 우수교육추진사례집 발간 20,000원*300부=	6,000
				6) 과장급이상 자질향상능력 1,000,000원*40명=	40,000
				7) 농정홍보사이버교육 및 농정포스터 교육 30,662,000원=	30,662
				8) 직원교육훈련비 261,853,000원=	261,853
				6. 재정기획관실	690,008
				가. 관서경상경비	483,629
				1) 관서경상경비	

분야 부문	프로그램 단위사업	세부사업 세사업	목	내역	2007년예산
				459,510,000원=	459,510
				2) 복사기 수리	
				600,000원*2대=	1,200
				3) 복사기토너 구입	
				80,000원*1개*2대*12월=	1,920
				4) 프린트 수리	
				600,000원*10대=	6,000
				6) FAX카트리지 구입	
				130,000원*4개*12월=	6,240
				7) 복사용지 구입(A4, B4, B5)	
				18,000원*20박스*12월=	4,320
				8) 관보구독	
				35,000원*12월*2개과=	840
				9) 현행 법령집 추록 구입비	
				23.96원*2,080p*1.1*12월=	658
				10) 법률관련 도서 구입비	2,101
				가) 대법전	
				150,000원*2권=	300
				나) 영문법전	
				421,000원*1권=	421
				다) 세법전	
				65,000원*2권=	130
				라) 헌법, 행정법 등	
				50,000원*25권=	1,250
				11) 법률정보 사용료	840
				가) 70,000원*12월=	840
				나. 자체 창안자 시상품	6,000
				1) 특별상	
				3,000,000원*1인=	3,000
				2) 우수상	
				1,000,000원*2인=	2,000
				3) 장려상	
				500,000원*2인=	1,000

분야 부문	프로그램 단위사업	세부사업 세사업	목	내역	2007년예산
				다. 법률고문변호사 사례금 (200,000원*12월)+{(50,000원*4)*12}=	4,800
				라. 법률관련	10,995
				1) 농림법률해설서,법제실무편람 {15,120+(156*45)}*200P*1.1=	4,871
				2) 비영리법인 현황 {11,960+(139*25)}*200P*1.1=	3,396
				3) 훈령예규 고시집 {(7,570-4,190)+(83*25)}*500P=	2,728
				바. 농정업무 자료발간 1,000,000원=	1,000
				사. 당면 농정시책 자료 유인	12,345
				1) 주요업무보고 자료 {11,960+(139*5)-6,710}*150p*3회*1.1=	2,943
				2) 당면 농정현황 자료 {11,960+(139*5)-6,710}*150p*3회*1.1=	2,943
				3) 농림부 주요업무자료 {11,960+(139*5)}*200p*1.1=	2,784
				4) 주요농정 홍보자료 {11,960+(139*5)-6,710}*150p*3회=	2,675
				5) 연두업무보고 P.P제작비 1,000,000원*1회=	1,000
				아. 법률제안 및 국회자료 {(11,960-6,710)}*200p*20종*1.1=	23,100
				자. 주요업무 시행계획 및 심사분석 유인 {11,960+(139*5)-6,710}*200p*3종*1.1=	3,924
				차. 일반수용비	139,810
				1) 예산관련 유인물	32,288
				가) 예산내역서 {8,060+(90*25)-4,570}*800p*1.1=	5,051
				나) 예산내역설명서 {11,960+(139*5)-6,710}*400p*1.1=	2,616
				{15,120+(156*5)-8,470}*500p*1.1=	4,087

분야 부문	프로그램 단위사업	세부사업 세사업	구	내역	2007년예산
				다) 예산개요 $\{8,060+(90*5)-4,570\} * 400p * 1회 * 1.1 =$	1,734
				라) 보조금 결정 통지 $\{15,120+(156*5)-8,470\} * 150p * 2회 * 1.1 =$	2,452
				마) 예산관련 당정협의 자료 $\{11,960+(139*5)-6,710\} * 500p * 2종 * 1.1 =$	6,540
				바) 농림부문예산 시.도(시.군) 배정계획 $\{15,120+(156*5)-8,470\} * 150p * 8권 * 1.1 =$	9,808
				2) 기금관련 유인물	7,611
				가) 기금운용 내역서 $\{8,060+(90*25)-4,570\} * 400p * 1.1 =$	2,526
				나) 기금내역 설명서 $\{11,960+(139*5)-6,710\} * 200p * 1.1 =$	1,308
				$\{15,120+(156*5)-8,470\} * 250p * 1.1 =$	2,043
				다) 기금개요 $\{8,060+(90*5)-4,570\} * 200p * 2회 * 1.1 =$	1,734
				3) 국회관련 유인물	40,358
				가) 의원질의 답변자료 $\{11,960+(139*10)-6,710\} * 100p * 6종 * 1.1 =$	4,382
				나) 예산질의 답변자료 $\{11,960+(139*10)-6,710\} * 300p * 6종 * 1.1 =$	13,147
				다) 답변조치결과 $\{11,960+(139*10)-6,710\} * 450p * 4종 * 1.1 =$	13,147
				라) 국정감사 의원 요구자료 $\{11,960+(139*15)-6,710\} * 300p * 4권 * 1.1 =$	9,682
				4) 농림시책 홍보용 슬라이드 제작 및 해설책자 유인	57,379
				가) 슬라이드 제작(1조)	
				1> 기획, 촬영 20,000,000원*1.1=	22,000
				2> 필름제작 480컷*22,000원*1.1=	11,616
				3> 음향제작 2,500,000원*1회*1.1=	2,750

분야 부문	프로그램 단위사업	세부사업 세사업	목	내역	2007년예산
				4> 멀티프로그램 1,700,000원*1.1=	1,870
				5> CD제작 3,000,000원*1회=	3,000
				6> 재료비 900,000원*1.1=	990
				나) 슬라이드 복사 1,000개*8,000원*1.1=	8,800
				다) 해설책자 {5,500+(77*1,000)}*70p*1.1=	6,353
				5) 농림부문자금지원계획 {11,730+(136*15)-6,710}*280p*1.1=	2,174
				카. 대통령 업무보고 등 현안사항 대응자료 4,405,000원=	4,405
				[210-02] 공공요금 및 제세	232,409
				1. 기관운영	211,313
				가. 장차관실 및 총무과 이동전화사용료 60,000원*17대*12월=	12,240
				나. 전용회선 사용료	10,296
				1) 장차관실 및 국회 26,000원*3회선*12월=	936
				2) 외부(별관)사무실 26,000원*30회선*12월=	9,360
				다. FAX전화 사용료 30,000원*7대*12월=	2,520
				라. 종합유선방송 수신 이용료 200,000원*12월=	2,400
				마. 교환대 수용전화 사용료(구내전화) 225,000원*32대*12월=	86,400
				바. 장차관실 및 총무과 업무용 전화사용료 90,000원*8회선*12월=	8,640
				사. 우편료 및 후납요금(공통경비) 580,000원*12월=	6,960

☎ 101-7011-250-210 : 농업 · 농촌-본부기본경비-기본경비(총무과 등)-운영비

분야 부문	프로그램 단위사업	세부사업 세사업	부	내역	2007년예산
				아. 장차관 친서,연하장 등 홍보안내물 발송료 220원*3,000부=	660
				자. 자동차세	2,600
				1) 장차관차량 625,000원*2대=	1,250
				2) 업무용차량증가 225,000원*6대=	1,350
				차. 보험료	2,454
				1) 장차관차량 480,000원*2대=	960
				2) 업무용차량 210,000원*6대=	1,260
				3) 회계직공무원재정보증 234,000원*1회=	234
				카. 외부사무실 관리비 6,345,240*12월=	76,143
				2. 홍보관리관실	10,080
				가. 일반전화요금(FAX)포함 20,000원*17대*12월=	4,080
				나. 언론보도 동보팩스 이용료 350,000원*1대*12월=	4,200
				다. 휴대전화요금 50,000원*3대*12월=	1,800
				3. 감사관실	1,440
				가. 일반전화요금(팩스포함) 30,000원*12월=	360
				나. 이동통신요금 45,000원*2대*12월=	1,080
				4. 비상계획관실	1,500
				가. 일반전화요금(팩스, 이동통신포함) 125,000*12=	1,500
				5. 혁신인사기획관실	1,500
				가. 일반전화요금	

분야 부문	프로그램 단위사업	세부사업 세사업	목	내역	2007년예산
				125,000원*12월= 6. 재정기획관실	1,500 6,576
				가. 일반전화 요금 160,000원*12월*2대= 나. 이동전화 요금	3,840
				114,000원*12월*2대=	2,736
				[210-07] 임차료	222,326 \$36,000
				1. 기관운영	222,326 \$36,000
				가. 해외주재공무원 주택 임차료	34,200 \$36,000
				1) 이태리국제농업개발기금(로마 4급) \$1,500*1인*12월=	17,100 \$18,000
				2) FA0아태지역사무소(태국, 방콕 4급) \$1,500*1인*12월=	17,100 \$18,000
				나. 중앙, 지방 인사교류자 주택임차료 600,000원*12월*6인=	43,200
				다. 외부사무실임차료 10,018,800원*12월=	120,226
				라. 민원.보안, 정보공개, 기록물관련연찬회임차료 1,000,000원*2회*4건=	8,000
				마. 외부행사관련 차량지원 16,700,000=	16,700
				[210-09] 시설장비유지비	128,910
				1. 기관운영	128,910
				가. 전화교환기 유지보수료 1,250,000원*12월=	15,000
				나. 구내선로 및 전화유지 보수료 700,000원*12월*1.1=	9,240
				다. 0A사무실 통신 및 전선케이블 공사 700,000원*15세트=	10,500
				라. 사무실 칸막이 및 부대시설공사 1,500,000원*12실*3회=	54,000
				마. 키폰교체에 따른 보수공사 500,000원*35조=	17,500

분야 부문	프로그램 단위사업	세부사업 세사업	목	내역	2007년예산
				바. 음향시설 유지정비료 $600,000\text{원} \times 12\text{월} =$	7,200
				아. 행사장 전기,전화시설공사 $500,000\text{원} \times 6\text{회} =$	3,000
				자. 키폰전화기 밧데리 교체 $73,000\text{원} \times 50\text{식} =$	3,650
				차. 사무실 전기시설 유지보수료 $735,000\text{원} \times 12\text{월} =$	8,820
				[210-10] 차량·선박비	60,120
				1. 기관운영	60,120
				가. 차량유류비	35,640
				1) 장관차량유류비 $1,000,000\text{원} \times 12\text{월} \times 1\text{대} =$	12,000
				2) 차관차량유류비 $800,000\text{원} \times 12\text{월} \times 1\text{대} =$	9,600
				3) 업무용차량 $195,000\text{원} \times 12\text{월} \times 6\text{대} =$	14,040
				나. 차량수리비	24,480
				1) 장관차량 $300,000\text{원} \times 12\text{월} \times 2\text{대} =$	7,200
				2) 업무용차량 $240,000\text{원} \times 12\text{월} \times 6\text{대} =$	17,280
			[220]	여비	681,374 \$80,067
				[220-01] 국내여비	509,073
				1. 기관운영	58,328
				가. 국유재산실태조사 및 보안지도 점검	5,256
				1) 4-5급(3박4일) $210,200\text{원} \times 4\text{인} \times 2\text{회} =$	1,682
				2) 6급이하(3박4일) $178,720\text{원} \times 5\text{인} \times 4\text{회} =$	3,574
				다. 총무과 직원 교육여비 $170,000 \times 50\text{인} \times 2\text{회} =$	17,000
				라. 근무지내출장여비	

분야 부문	프로그램 단위사업	세부사업 세사업	계	내역	2007년예산
				68인*20,000원*12월=	16,320
				마. 현장농정 확인 점검 등	16,152
				1) 장관(1박2일)	
				150,000*3인*1회*12월=	5,400
				2) 차관(1박2일)	
				150,000*2인*1회*12월=	3,600
				3) 5급이하(2박3일)	
				149,000*4인*1회*12월=	7,152
				바. 농업인단체 시.도별 지역어른 수렴	3,600
				1) 4-5급(2박3일)	
				189,000*1인*1회*12월=	2,268
				2) 6-7급(2박3일)	
				111,000*1인*1회*12월=	1,332
				2. 홍보관리관실	30,430
				가. 농가방송 및 농정홍보현지 자료수집	
				209,000원*6인*4회=	5,016
				나. 성공사례현지확인조사 및 사진취재	
				177,000원*5개시,도*6인=	5,310
				다. 장관영농현장시찰 사진촬영 및 비디오촬영	
				78,000원*2인*50회=	7,800
				라. 현장농정점검	
				298,000원*2인*10회=	5,960
				마. 농촌현장취재 지원	
				209,000원*4인*4회=	3,344
				바. 국회업무협의, 교육출장 등 기타	
				20,000원*10인*15회=	3,000
				3. 감사관실	74,370
				가. 농림사업집행실태감사 등	59,940
				1) 2-3급(4박5일)	
				434,000원*2인*5회=	4,340
				2) 4급이하(9박10일)	
				695,000*8인*10회=	55,600
				나. 공직기강점검 등	14,430

분야 부문	프로그램 단위사업	세부사업 세사업	목	내역	2007년예산
				1) 2-3급(3박4일) 343,000원*2인*5회=	3,430
				2) 4급이하(3박4일) 275,000*8인*5회=	11,000
				4. 비상계획관실	11,615
				가. 비상대비실태 점검 연찬회등	3,846
				1)2급이상(4박5일) 434,000원*1인*2회=	868
				2)4-5급(4박5일) 347,000*2인*2회=	1,388
				3)6급이하(4박5일) 265,000*3인*2회=	1,590
				나. 을지연습 사전준비점검 등	1,906
				1)4-5급(3박4일) 210,000*2인*2회=	840
				2)6급이하(3박4일) 177,600*3인*2회=	1,066
				다. 총무계획 시행태세 점검등	1,906
				1)4-5급(3박4일) 210,000*2인*2회=	840
				2)6급이하(3박4일) 177,600*3인*2회=	1,066
				라. 안전관리실태점검	1,906
				1)4-5급(3박4일) 210,000*2인*2회=	840
				2)6급이하(3박4일) 177,600*3인*2회=	1,066
				마. 재난위험시설점검	1,486
				1)4-5급(3박4일) 210,200*1인*2회=	420
				2)6급이하(3박4일) 177,600*3인*2회=	1,066
				바. 국가재난대응종합훈련 사전준비 점검	565

분야 부문	프로그램 단위사업	세부사업 세사업	목	내역	2007년예산
				1)4-5급(3박4일) 210,200*1인*1회=	210
				2)6급이하(3박4일) 177,600*2인*1회=	355
				5. 혁신인사기획관실	249,118
				가. 혁신, 인사, 조직, 교육 관련업무 실태점검	10,583
				1) 4-5급(3박4일) 210,200원*5인*5회=	5,255
				2) 6급이하(3박4일) 177,600원*6인*5회=	5,328
				나. 퇴직예정공무원 취업관련 교육경비 250,000원*15명=	3,750
				다. 공로연수과정 교육경비 4,312,000원=	4,312
				라. 복무상황 지도점검	5,582
				1) 4-5급(2박3일) 151,400*4명*5회=	3,028
				2) 6급이하(2박3일) 127,700원*4명*5회=	2,554
				마. 장관표창 시상보조	5,582
				1) 4-5급(1박2일) 151,400원*2명*10회=	3,028
				2) 6급이하(2박3일) 127,700원*2명*10회=	2,554
				바. 공무원 임용예정자 교육경비	32,000
				1) 7급(4박5일) 256,000*25명*1회=	6,400
				2) 9급(4박5일) 256,000원*100명*1회=	25,600
				사. 교육훈련비	187,309
				1) 교육자체평가 실시조사	8,000
				가) 4-5급(3박4일) 300,000원*4인*4회=	4,800

분야 부문	프로그램 단위사업	세부사업 세사업	부	내역	2007년예산
				나) 6급이하(3박4일) 200,000원*4인*4회=	3,200
				2) 교육담당자 자질개발향상 국내연수	8,000
				가) 4-5급(3박4일) 300,000원*8인*2회=	4,800
				나) 6급이하(3박4일) 200,000원*8인*2회=	3,200
				3) 교육담당자 우수교육프로그램 참가	14,090
				가) 4-5급(4박5일) 809,000원*5인*2회=	8,090
				나) 6급이하(4박5일) 600,000원*5인*2회=	6,000
				4) 직원교육훈련비 157,219,000원=	157,219
				6. 재정기획관실	85,212
				가. 교육여비, 일일출장비 4,931,000원*12월=	59,172
				나. 행정심판수행	2,240
				1) 4-5급(3박4일) 280,000원*2인*2회=	1,120
				2) 6급이하(3박4일) 280,000원*2인*2회=	1,120
				다. 당면 농정시책 수립 및 집행 점검	8,960
				1) 4-5급(3박4일) 280,000원*8인*2회=	4,480
				2) 6급이하(3박4일) 280,000원*8인*2회=	4,480
				라. 농정홍보 자료수집	4,480
				1) 4-5급(3박4일) 280,000원*4인*2회=	2,240
				2) 6급이하(3박4일) 280,000원*4인*2회=	2,240
				마. 예산편성 현지자료 수집	4,480

[단위:천원, 1\$]

분야 부문	프로그램 단위사업	세부사업 세사업	구	내역	2007년예산
				1) 4-5급(3박4일) 280,000원*4인*2회=	2,240
				2) 6급이하(3박4일) 280,000원*4인*2회=	2,240
				바. 예산신청 전산입력업무 지도	1,400
				1) 4-5급(3박4일) 280,000원*1인*1회=	280
				2) 6급이하(3박4일) 280,000원*4인*1회=	1,120
				사. 기금편성 현지자료 수집	4,480
				1) 4-5급(3박4일) 280,000원*4인*2회=	2,240
				2) 6급이하(3박4일) 280,000원*4인*2회=	2,240
				[220-02] 국외여비	172,301 \$80,067
				1. 기관운영	129,336 \$59,118
				가. 실무공무원 해외연수	83,395 \$38,852
				1) 미국, 일본(11인, 10일)	41,378 \$22,165
				가) 체제비 (일비\$260+숙박비\$1,032+식비\$603+준비금\$120)*11인 =	21,057 \$22,165
				나) 항공료(서울-로스앤젤레스-동경-서울) (미국)1,556,300원*2회*0.50*11인= (일본) 342,500원*1회*0.85*11인=	17,119 3,202
				2) 유럽(11명, 10일)	42,017 \$16,687
				가) 체제비 (일비\$260+숙박비\$696+식비\$441+준비금 \$120)*11인=	15,853 \$16,687
				나) 항공료(독일 벨기에) 1,585,700원*2회*1.5*0.50*11인=	26,164
				나. 농무관 귀부임(정기)	45,941 \$20,266
				1) 주미농무관(2급, 미국, 워싱턴)	23,416 \$7,464
				가) 항공료 3,109,500원*3.5인*2세대*0.75=	16,325

101-7011-250-220 : 농업 · 농촌-본부기본경비-기본경비(총무과 등)-여비

분야 부문	프로그램 단위사업	세부사업 세사업	목	내역	2007년예산
				나) 이전비	
				\$3,650*2세대=	6,935 \$7,300
				다) 일비	
				\$35*3.5인*2세대*0.67=	156 \$164
				2) 주일농무관(4급, 일본 도쿄)	6,523 \$4,721
				가) 항공료	
				342,500원*3.5인*2세대*0.85=	2,038
				나) 이전비	
				\$2,290*2세대=	4,351 \$4,580
				다) 일비	
				\$30*3.5인*2세대*0.67=	134 \$141
				3) 주OECD농무관(4급, 프랑스 파리)	16,002 \$8,081
				가) 항공료	
				1,585,700원*3.5인*2세대*0.75=	8,325
				나) 이전비	
				\$3,970*2세대=	7,543 \$7,940
				다) 일비	
				\$30*3.5인*2세대*0.67=	134 \$141
				2. 홍보관리관실	6,773 \$3,323
				가. 출입기자단 등 농촌현장 취재지원	
				(유럽 3급 1인, 4~6급 1인, 9일)	6,773 \$3,323
				1) 항공료	
				1,585,700원*1인*0.57*2=	1,808
				1,585,700원*1인*0.57*2=	1,808
				2) 일비	
				\$35*1인*9일=	299 \$315
				\$30*1인*9일=	257 \$270
				3) 숙박비	
				\$120*1인*7일=	798 \$840
				\$95*1인*7일=	632 \$665
				4) 식비	
				\$78*1인*9일=	667 \$702
				\$59*1인*9일=	504 \$531

분야 부문	프로그램 단위사업	세부사업 세사업	목	내역	2007년 예산
				3. 감사관실	3,495 \$1,466
				가. 선진국 감사기법 사례조사 (유럽 4-5급 1인, 6급이하 1인, 9일)	3,495 \$1,466
				1) 항공료 1,843,830원*1인*2회*0.57 =	2,102
				2) 일비 \$30*1인*9일=	257 \$270
				3) 숙박비 \$95*1인*7일=	632 \$665
				4) 식비 \$59*1인*9일=	504 \$531
				4. 비상계획관실	6,699 \$3,245
				가. 통일행정 및 비상대비 제도조사 (유럽지역 2급, 9일)	3,498 \$1,779
				1)항공료 1,585,700원*2회*1인*0.57=	1,808
				2)일비 \$35*1인*9일=	299 \$315
				3)숙박비 \$120*1인*7박=	798 \$840
				4)식비 \$78*1인*8일=	593 \$624
				나. 비상대비업무 해외실무 연수 (유럽 4-5급 1인)	3,201 \$1,466
				1) 항공료 1,585,700원*2회*1인*0.57=	1,808
				2) 일비 \$30*1인*9일=	257 \$270
				3) 숙박비 \$95*1인*7일=	632 \$665
				4) 식비 \$59*1인*9일=	504 \$531
				5. 혁신인사기획관실	10,998 \$4,737

분야 부문	프로그램 단위사업	세부사업 세사업	부	내역	2007년예산
				가. 고위정책과정 및 통일미래지도자과정 국외연수	10,998 \$4,737
				1) 체제비 : 15일*1명*300,000원(\$4,737)=	4,500 \$4,737
				2) 항공료 : 5,500,000원=	5,500
				3) 체제예비비 : 998,000원=	998
				6. 재정기획관실	15,000 \$8,178
				가. 선진법제 연수(4급 1인, 독일)	3,009 \$1,264
				1) 항공료	
				1,585,700원*2회*1인*0.57=	1,808
				2) 일비	
				\$40*1인*6인=	228 \$240
				3) 숙박	
				\$150.9*1인*4일=	574 \$604
				4) 식비	
				\$70*1인*6일=	399 \$420
				나. 선진국 예산 제도 및 정책 관련 연수	
				(유럽 4-5급 1인)	11,991 \$6,914
				1) 항공료	
				1,585,700원*2회*3인*0.57=	5,423
				2) 일비	
				\$40*3인*10일=	1,140 \$1,200
				3) 숙박비	
				\$150.6*3인*8일=	3,433 \$3,614
				4) 식비	
				\$70*3인*10일=	1,995 \$2,100
			[240]	업무추진비	421,939
				[240-02] 관서업무비	421,939
				1. 기관운영	310,902
				가. 일반업무비	
				103,000,000원=	103,000
				나. 농정홍보활동비	21,600
				1) 농정시책홍보간담회	
				600,000원*2회*12월=	14,400
				2) 농정현안 대언론홍보간담회	

분야 부문	프로그램 단위사업	세부사업 세사업	목	내역	2007년예산
				600,000원*1회*12월=	7,200
				다. 대국회 및 당정협의	20,000
				1)농림해양위 간담회	
				50,000원*20인*10회=	10,000
				2)당정협의	
				50,000원*20인*10회=	10,000
				라. 예산편성협의	
				50,000원*20인*3회=	3,000
				마. 농민단체협의경비	
				50,000원*20명*6회=	6,000
				바. 여성농업인간담회	
				30,000원*20인*2회=	1,200
				사. 시·도 관계관회의	4,400
				1)시도부지사회의	
				50,000원*20인*2회=	2,000
				2)시도농정국장회의	
				30,000원*20인*4회=	2,400
				아. FTA대책 및 설명회	
				1,000,000원*10회=	10,000
				자. DDA대책공청회 및 설명회	
				1,000,000원*10회=	10,000
				차. 농정현장간담회	
				30,000원*30명*12회=	10,800
				파. 관서경상경비	
				65,963,000원=	65,963
				하. 교육파견공무원업무수행경비(2,3급 4, 4급1)	
				550,000원*12월*4인=	26,400
				300,000원*12월*1인=	3,600
				거. 정원가산금	24,939
				1) 장관	
				18,704,000원=	18,704
				2) 차관	
				6,235,000원=	6,235

분야 부문	프로그램 단위사업	세부사업 세사업	목	내역	2007년예산
				2. 홍보관리관실	34,824
				가. 관서경상경비	
				25,794,000원=	25,794
				나. 농정시책 홍보	
				200,000원*1회*12월=	2,400
				다. 농어촌현지시찰 및 농어민사례금	
				100,000원*2회*4월=	800
				라. 농정홍보를 위한 대언론기관 협의경비	
				15,000원*10인*12회=	1,800
				마. 농정시책의 대농민홍보협의회경비	
				5,000원*2인*163시,군*1회=	1,630
				바. 성공사례집발간협의회 운영경비	
				20,000원*15명*1회=	300
				사. 성공사례 홍보를 위한 언론인 간담회	
				30,000*20명*2회=	1,200
				아. 클릭열린농정 발간 업무추진	
				900,000원*1회=	900
				3. 감사관실	6,760
				가. 관서경상경비	
				6,760,000=	6,760
				4. 비상계획관실	2,498
				가. 관서경상경비	
				2,498,000원=	2,498
				5. 혁신인사기획관실	7,123
				가. 관서경상경비	
				6,723,000원=	6,723
				나. 직제개정 회의 경비	
				10,000원*20인*2회=	400
				6. 재정기획관실	59,832
				가. 관서경상경비	
				38,152,000원=	38,152
				나. 자체규제 심사위원회 개최	
				20,000원*9인*6회=	1,080

☞ 101-7011-250-240 : 농업 · 농촌-본부기본경비-기본경비(총무과 등)-업무추진비

분야 부문	프로그램 단위사업	세부사업 세사업	목	내역	2007년예산
				다. 법령정비 등 관계관 회의 15,000원*20인*4회=	1,200
				라. 당년 농정시책 수립관련 협의 30,000원*20인*4회=	2,400
				마. 예산편성 회의 및 간담회 경비 20,000원*20인*3회=	1,200
				바. 2청 및 단체장회의 경비 20,000원*20인*4회=	1,600
				사. 산하관서장회의 경비 20,000원*10인*4회=	800
				아. 농정토론회 및 대농민 간담회 경비 400,000원*12인*1회=	4,800
				자. 농정홍보용 영농슬라이드제작 협의회 개최 20,000원*15명*2회=	600
				차. 농정평가 자문회의 30,000원*20명*2회=	1,200
				카. 2008년 업무계획수립 조정협의회 30,000원*10명*4회=	1,200
				타. 시·도, 시·군 농업·농촌 발전계획 협의회 30,000원*20명*2회=	1,200
				파. 국회대책비 20,000원*50명*2회=	2,000
				하. 당정협의회 30,000원*20명*3회=	1,800
				거. 농림해양위 소속기관 국회담당관협의회 20,000원*10명*3회=	600
			[260]	용역비	45,465
				[260-00] 연구개발비	45,465
				1. 기관운영	27,000
				가. 민원만족도조사 연구용역비 27,000,000원=	27,000
				2. 재정기획관실	18,465
				가. 규제순응도 조사 연구용역비	

101-7011-250-260 : 농업·농촌-본부기본경비-기본경비(총무과 등)-용역비

분야 부문	프로그램 단위사업	세부사업 세사업	목	내역	2007년예산
				9,232,500원*2회=	18,465
			[310]	보전금	83,600
				[310-03] 포상금등	83,600
				1. 기관운영	11,600
				가. 이달의 공무원 표창(월3명, 12개월)부상 200,000원*3명*12개월=	7,200
				나. 기관표창부상 300,000원*5회=	1,500
				다. 민원.보안 등 우수부서 표창 부상 등 2,900,000원*1회=	2,900
				2. 혁신인사기획관실	72,000
				가. 장관표창 부상품 20,000원*3,600명=	72,000
			[430]	기타유형자산	372,200
				[430-01] 자산취득비	372,200
				1. 기관운영	372,200
				가. 기관운영비 100,000,000원=	100,000
				나. 통화연결음시스템 40,000,000원*1식=	40,000
				다. 디지털키폰전화기 구입 220,000원*75대=	16,500
				라. 전자복사기	36,000
				1) 8,000,000원*2대=	16,000
				2) 20,000,000원*1대=	20,000
				마. 모사전송기 1,000,000원*7대=	7,000
				바. 이동전화기(휴대용) 500,000원*10대=	5,000
				사. 레이저프린터기 구입 700,000원*10대=	7,000
				아. 도서실용 도서구입 등	11,000

분야 부문	프로그램 단위사업	세부사업 세사업	목	내역	2007년예산
				1) 국내단행본 20,000원*250권=	5,000
				2) 외국단행본 100,000원*30권=	3,000
				3) 사전류 300,000원*10권=	3,000
				자. 방독면 교체 70,000원*10개=	700
				차. 전화교환기시스템보완 19,000,000원*1식=	19,000
				카. 직제개정 등 인원증원	50,000
				1) 사무실OA 20,000,000*1식=	20,000
				2) 컴퓨터 1,500,000*20대=	30,000
				타. 업무용차량구입 15,000,000*2대=	30,000
				파. 음향장비교체 50,000,000*1식=	50,000
		[251]		기본경비(투용자평가통계관실)	515,897 \$8,926
			[210]	운영비	277,054
				[210-01] 일반수용비	257,434
				1.기관운영 일반수용비 42,522,000원*1=	42,522
				2. 정부업무 평가 및 자체평가관련 유인물	23,919
				가. 위원회 설명자료 (14,140-6,780)*400p*1.1*2회=	6,477
				나. 정부업무시행계획 등 (14,140-6,780)*300p*1.1*3회=	7,286
				다. 투용자관리계획서 (12,935-6,780)*1,000p*1.1=	6,771
				라. 투용자결과보고서 (12,935-6,780)*500p*1.1=	3,385

101-7011-251-210 : 농업 · 농촌-본부기본경비-기본경비(투용자평가통계관실)-운영비

분야 부문	프로그램 단위사업	세부사업 세사업	목	내역	2007년예산
				3. 농림사업시행지침서 $\{8,180+(101*495)-4,620\}*300p*6권*1.1=$	106,039
				4. 농림사업시행지침서 홍보 $40원*100,000매*2회=$	8,000
				5. 농림업무심사 평가지침 $(30,300-4,620)*300p*1.1=$	8,474
				6. "농림업 주요통계" 책자발간 $8,500*2,400부=$	20,400
				7. "농림통계연보" 책자발간 $12,500*1,000부=$	12,500
				8. "통계로 본 세계속의 한국농업" 책자발간 $16,000*1,200부=$	19,200
				9. 농업정보통계 발전연찬회	2,200
				가. 참가기념품(타올) $3,500원*300매*1회=$	1,050
				나. 우수분임 시상품 $(300,000+250,000+200,000)*1회=$	750
				다. 농업정보통계전문가(주제발표)사례금 $200,000원*2명*1회=$	400
				10. 유통조사책자발간	2,180
				가. 표지 $110원*2장*1,000부=$	220
				나. 내지 $14원*140면*1,000부=$	1,960
				11. 농촌통계자료집 발간 $12,000원*1,000부=$	12,000
				[210-02] 공공요금 및 제세	19,620
				1. 관서당경비 공공요금 $13,120,000=$	13,120
				2. 제세	6,500
				가. 대한통계협회 부담금(년회비) $5,000,000원*1회=$	5,000
				나. 한국통계학회 부담금(년회비)	

☎ 101-7011-251-210 : 농업 · 농촌-본부기본경비-기본경비(투용자평가통계관실)-운영비

[단위:천원, 1\$]

분야 부문	프로그램 단위사업	세부사업 세사업	목	내역	2007년예산
				500,000원*1회= 다. 국제통계협력기구(년회비)	500
				1,000,000원*1회=	1,000
			[220]	여비	82,248 \$8,926
				[220-01] 국내여비	64,592
				1. 기관운영여비 55,626,000원*1=	55,626
				2. 농림사업 종합평가실지조사 가. 4-5급(3박4일) 289,200원*4인*1회=	2,314 1,157
				나. 6급이하(3박4일) 289,200원*4인*1회=	1,157
				3. 농림사업 투자분석을 위한 현장확인 가. 4-5급(3박4일) 289,200원*2인*1회=	1,446 578
				나. 6급이하(3박4일) 289,200원*3인*1회=	868
				4. 농림사업실시제도 현지조사 등 가. 4-5급(3박4일) 289,200원*2인*2회=	2,892 1,157
				나. 6급이하(3박4일) 289,200원*3인*2회=	1,735
				5. 정부업무 심사평가위원 현장점검 가. 4-5급(3박4일) 289,200원*2인*2회*2소위원회=	2,314 2,314
				[220-02] 국외여비	17,656 \$8,926
				1. 외국의 농림수산물투자사업 평가기법조사 (프랑스, 독일, 네델란드, 4-5급1인, 6급이하 1인) 가. 4-5급 1) 항공료 1,585,700*2회*1인*57%= 2) 일비 \$30*6일*1인=	5,242 \$1,712 2,676 \$914 1,808 171 \$180

101-7011-251-220 : 농업 · 농촌-본부기본경비-기본경비(투융자평가통계관실)-여비

분야 부문	프로그램 단위사업	세부사업 세사업	목	내역	2007년예산
				3) 숙박비	
				\$95*4일*1인=	361 \$380
				4) 식비	
				\$59*6일*1인=	336 \$354
				나. 6급	2,566 \$798
				1) 항공료	
				1,585,700*2회*1인*57%=	1,808
				2) 일비	
				\$26*6일*1인=	148 \$156
				3) 숙박비	
				\$87*4일*1인=	331 \$348
				4) 식비	
				\$49*6일*1인=	279 \$294
				2. FAO 농업통계 회의참석	
				(인도 3급1인,5급1인)	4,661 \$2,141
				가. 3급	2,456 \$1,203
				1) 항공료	
				1,010,000원*2회*1인*65%=	1,313
				2) 일비	
				\$35*7일*1인=	233 \$245
				3) 숙박비	
				\$92*6일*1인=	524 \$552
				4) 식비	
				\$58*7일*1인=	386 \$406
				나. 5급	2,205 \$938
				1) 항공료	
				1,010,000원*2회*1인*65%=	1,313
				2) 일비	
				\$30*7일*1인=	200 \$210
				3) 숙박비	
				\$70*6일*1인=	399 \$420
				4) 식비	
				\$44*7일*1인=	293 \$308

분야 부문	프로그램 단위사업	세부사업 세사업	구분	내역	2007년예산
				3. FA0 지역통계 회의참석 (태국 방콕 3급1인,5급1인)	
				가. 3급	4,004 \$2,141
				1) 항공료	2,243 \$1,203
				845,800원*2회*1인*65%=	1,100
				2) 경비	
				\$35*7일*1인=	233 \$245
				3) 숙박비	
				\$92*6일*1인=	524 \$552
				4) 식비	
				\$58*7일*1인=	386 \$406
				나. 5급	1,761 \$938
				1) 항공료	
				668,700원*2회*1인*65%=	869
				2) 경비	
				\$30*7일*1인=	200 \$210
				3) 숙박비	
				\$70*6일*1인=	399 \$420
				4) 식비	
				\$44*7일*1인=	293 \$308
				4. 한중농업통계 기술지원 (중국 북경, 4-5급 1명, 6급이하 1명)	3,749 \$2,932
				가.항공료	
				273,900원*2명*2회*88%=	964
				나. 경비	
				(\$30*9일*1인)+(\$26*9일*1인)=	479 \$504
				다. 숙박비	
				(\$95*8일*1인)+(\$87*8일*1인)=	1,383 \$1,456
				라. 식비	
				(\$59*9일*1인)+(\$49*9일*1인)=	923 \$972
			[240]	업무추진비	11,091
			[240-02]	관서업무비	11,091
				1. 관서경상경비	

분야 부문	프로그램 단위사업	세부사업 세사업	구	내역	2007년예산
				4,450,000원*1=	4,450
				2. 체육행사경비	
				10,000원*40명*2회=	800
				3. 농림업무 심사평가위원회 운영	
				10,000원*20명*6회=	1,200
				4. 외국 통계인사 방문경비	
				1,041,000원*1=	1,041
				5. 한.중 농업기술협력단 방한 (5명,2회)	3,600
				가.중앙	1,800
				1)만찬경비	
				30,000원*10명*3회=	900
				2)선물비	
				30,000원*10명*2회=	600
				3)부대경비(20%)	
				1,500,000원*20%=	300
				나.지방	1,800
				1)만찬경비	
				30,000원*10명*3회=	900
				2)선물비	
				30,000원*10명*2회=	600
				3)부대경비(20%)	
				1,500,000원*20%=	300
			[260]	용역비	75,504
				[260-00] 연구개발비	75,504
				1. 농림사업투융자제도개선 방안연구	
				45,504,000원*1=	45,504
				2. 주요업무에 대한 국민만족도조사	
				30,000,000원*1=	30,000
			[310]	보전금	70,000
				[310-03] 포상금등	70,000
				1.농정평가지원경비	

분야 부문	프로그램 단위사업	세부사업 세사업	목 내역	2007년예산
			70,000,000원*1회=	70,000
		[252]	기본경비(농업구조정책국)	356,540 \$12,875
		[210]	운영비	220,298
			[210-01] 일반수용비	213,842
			1. 관서경상경비	125,983
			가. 복사용지 구입비 3,000,000원*12월=	36,000
			나. 도서 및 잡지구입비 180,000원*12월=	2,160
			다. 신문구독료 국장실: 12,000원*10부*12월=	1,440
			라. 사무용품 수리비 1,700,000원*12월=	20,400
			마. 사무용품 구입비 1,500,000원*12월=	18,000
			사. 신지식농업인장 제작 100,000*116개=	11,600
			아. 복사기 수리 1,100,000원*6대=	6,600
			자. 프린터 드럼, 토너, 카트리지 구입 2,250,000원*12월=	27,000
			차. 관서경상경비 2,783,000원=	2,783
			2. 농외소득증대방안관련자료 유인 {(7,570원-4,190)+79*95}*100P+(7,600원 +86*95)*3P*1.1=	1,141
			3. 농작물재해보험 홍보 자료 등 유인 {(7,570원-4,190원)+79*3,995}*50P+(7,600원 +86*3,995)*3P*1.1=	17,108
			4. 중앙농정심의회 관련자료 {(11,380원-6,070)+123*10}*100P*2회*1.1=	1,439
			5. 농발대책 세부추진계획 책자발간 {(11,380원-6,070)+123*95}*300P+(11,430원	

101-7011-252-210 : 농업 · 농촌-본부기본경비-기본경비(농업구조정책국)-운영비

분야 부문	프로그램 단위사업	세부사업 세사업	목	내역	2007년예산
				+134*95)*100P*1.1=	7,756
			6. 당면농정현안작성	{(11,380원-6,070)+123*45}*50P*6회*1.1=	3,579
			7. 농정에 관한 연차보고서	{(7,570원+79*220)*500P+(7,600원+86*220)*3P}*1.1=	13,810
			8. WTO이행법안에 관한 보고서	{(7,570원+79*220)*320P+(7,600원+86*220)*3P}*1.1=	8,870
			9. 농지관리위원회 교육교재	{(11,380원-6,070)+123*295}*130P+(11,430원+134*295)*3P*1.1=	5,576
			10. 농업전문투자조합관련자료 유인	{(11,380-6,070)+123*295}*6장*6회*1.1=	1,647
			11. 신경분리추진 회의자료 유인	{(11,380원-6,070)+123*45}*50P*2회*1.1=	1,193
			12. 농업경영종합자금 및 경영개선자금 특별교육교재	{(11,380원-6,070)+123*295}*130P+(11,430원+134*295)*3P*1.1=	5,576
			13. 농업인 자녀 학자금 지원 지침 유인	{11,960+(139*10)}*100p*1.1=	1,469
			14. 여성농업인 정책 회의자료	{11,960+(139*10)}*200p*1.1=	2,937
			15. 여성농업인센터 운영지원 지침 유인	{11,960+(139*10)}*100p*1.1=	1,469
			16. 여성농업인육성관련 각국 동향자료 번역료	20,000원*150p*1.1=	3,300
			17. 지역농업클러스터 관련자료 유인	{(11,380원-6,070)+123*295}*150P+(11,430원+134*295)*3P*1.1=	6,407
			18. 국제결혼이주여성농업인적응관련자료유인	{(7,570원+79*300)*130P+(7,600원+86*300)*3P}*1.1=	4,582

분야 부문	프로그램 단위사업	세부사업 세사업	구	내역	2007년예산
				[210-02] 공공요금 및 제세	6,456
				1. 관서경상경비	6,456
				가. 일반전화 통화료 42,000원*4대*12월=	2,016
				나. 무선전화기 사용료 50,000원*4대*12월=	2,400
				다. FAX사용료 34,000원*5대*12월=	2,040
			[220]	여비	121,206 \$12,875
				[220-01] 국내여비	94,925
				1. 관서경상경비	94,925
				가. 농작물재해보험 현지점검및 지도	9,112
				1) 4-5급 210,200원*3인*6회=	3,784
				2) 6-7급 177,600원*5인*6회=	5,328
				나. 농지불법전용 단속 및 농지전용 현지확인	6,981
				1) 4-5급 210,200원*3인*6회=	3,784
				2) 6-7급 177,600원*3인*6회=	3,197
				다. 후계농업인 및 농업법인 육성	5,719
				1) 4-5급 210,200원*2인*6회=	2,522
				2) 6-7급 177,600원*3인*6회=	3,197
				라. 신지식농업인 선정을 위한 현지조사	4,262
				1) 4-5급 210,200원*2인*6회=	4,262
				자 2) 6-7급 177,600원*4인*6회=	4,262
				마. 농업전문투자조합 결성을 위한 지도, 감독	6,981
				1) 4-5급	

분야 부문	프로그램 단위사업	세부사업 세사업	구	내역	2007년예산
				210,200원*3인*6회= 2) 6-7급	3,784
				177,600원*3인*6회= 바. 농가부채대책 현지확인 및 지도	3,197
				1) 4-5급	6,350
				차 210,200원*3인*5회= 2) 6-7급	3,153
				177,600원*3인*6회= 사. 부실조합정리 및 협동조합실태조사	3,197
				1) 4-5급	4,653
				210,200원*3인*4회= 2) 6-7급	2,522
				177,600원*3인*4회= 아. 종합자금 및 농업경영체자금 실태조사	2,131
				1) 4-5급	6,205
				210,200원*4인*4회= 2) 6-7급	3,363
				177,600원*4인*4회= 자. 현장농정검지도	2,842
				1) 4-5급	10,510
				210,200원*10*5회= 차. 신경분리 현지조사	10,510
				1) 4-5급	3,813
				210,200원*2인*4회= 2) 6-7급	1,682
				177,600원*3인*4회= 카. 농업인의날 정부포상자 현지조사	2,131
				1) 4-5급	2,664
				210,200원*3인*4회= 하 2) 6-7급	2,664
				177,600원*3인*5회= 타. 조건불리직불제 현장 점검	2,664
				1) 4-5급	4,653

[단위:천원, 1\$]

분야 부문	프로그램 단위사업	세부사업 세사업	구 목	내역	2007년예산
				210,200원*3인*4회=	2,522
				2) 6-7급	
				더 177,600원*3인*4회=	2,131
				파. 여성농업인센터 지도·점검	1,551
				1) 4-5급(3박4일)	
				210,200원*2인*2회=	841
				2)6-7급(3박4일)	
				177,600원*2인*2회=	710
				하. 농업인자녀학자금지원 실태조사및지도	1,971
				1) 4-5급(3박4일)	
				210,200원*3인*2회=	1,261
				2) 6-7급(3박4일)	
				177,600원*2인*2회=	710
				거. 농가도우미사업 실태조사 및 지도	2,262
				1)4-5급(3박4일)	
				210,200원*2인*2회=	841
				2)6-7급(3박4일)	
				177,600*4인*2회=	1,421
				너. 맞춤형농정 지방순회	
				250,000원*6인*5회=	7,500
				더. 농지이용실태조사 지도점검	
				257,500원*6인*1회=	1,545
				러. 농지은행사업 지도점검	
				190,000원*7인*3회=	3,990
				머. 교육여비	
				350,250원*12월=	4,203
				[220-02] 국외여비	26,281 \$12,875
				1. 선진국의 농촌발전대책 추진실태조사	5,124 \$3,490
				가. 유럽지역(4-5급 1인10일)	5,124 \$3,490
				1) 항공료	
				1,585,700*1인*2회*0.57=	1,808
				2) 일비	
				\$30*2인*10일=	570 \$600

☎ 101-7011-252-220 : 농업 · 농촌-본부기본경비-기본경비(농업구조정책국)-여비

분야 부문	프로그램 단위사업	세부사업 세사업	목	내역	2007년예산
				3) 숙박비 \$95*2인*9일=	1,625 \$1,710
				4) 식비 \$59*2인*10일=	1,121 \$1,180
				2. 선진국의 농지제도 운영 및 보전실태조사	9,051 \$3,306
				가. 유럽지역(4-5급 1인10일)	3,466 \$1,745
				1) 항공료 1,585,700*1인*2회*0.57=	1,808
				2) 일비 \$30*1인*10일=	285 \$300
				3) 숙박비 \$95*1인*9일=	812 \$855
				4) 식비 \$59*1인*10일=	561 \$590
				나. 중남미지역(6급이하 1인9일)	5,585 \$1,561
				1) 항공료 2,734,900*1인*2회*0.75=	4,102
				2) 일비 \$30*1인*9일=	257 \$270
				3) 숙박비 \$95*1인*8일=	722 \$760
				4) 식비 \$59*1인*9일=	504 \$531
				3. 유엔 여성지위위원회 참석(4급 1인)	3,479 \$1,758
				1) 항공료 1,585,700원*2회*1인*0.57=	1,808
				2) 일비 \$30*1인*8일=	228 \$240
				3) 숙박 \$145*1인*6일=	827 \$870
				4) 식비 \$81*8일=	616 \$648
				4. 선진국의 지방농정 추진실태조사	3,291 \$1,561

분야 부류	프로그램 단위사업	세부사업 세사업	비	내역	2007년예산
				가. 유럽지역(4-5급 1인9일)	3,291 \$1,561
				1) 항공료 1,585,700*1인*2회*0.57=	1,808
				2) 일 비 \$30*1인*9일=	257 \$270
				3) 숙박비 \$95*1인*8일=	722 \$760
				4) 식 비 \$59*1인*9일=	504 \$531
				5. 중앙부처여성정책담당관 선진여성정책 사례조사	5,334 \$2,760
				가. 유럽지역(4-5급 1인6일)	5,334 \$2,760
				1) 항공료 1,585,700*3인*1회*0.57=	2,712
				2) 일 비 \$30*3인*6일=	513 \$540
				3) 숙박비 \$95*3인*5일=	1,354 \$1,425
				4) 식 비 \$53*3인*5일=	755 \$795
				6.조정 2,000=	2
			[240]	업무추진비	15,036
				[240-02] 관서업무비	15,036
				1. 관서경상경비 4,176,000원=	4,176
				2. 체육행사 경비 600,000원*2회=	1,200
				3. 농협개혁 관련 업무추진비 20,000원*20인*2회=	800
				4. 농작물재해보험 관련 업무추진비 20,000원*12인*2회=	480
				5. 농업인의 날 행사관련 협의회 20,000원*20인*2회=	800

☎ 101-7011-252-240 : 농업 · 농촌-본부기본경비-기본경비(농업구조정책국)-업무추진비

분야 부문	프로그램 단위사업	세부사업 세사업	과	내역	2007년예산
				6. 중앙농정심의회 개최경비 20,000원*22인*2회=	880
				7. 농협중앙회 신경분리추진 관련 업무추진비 20,000원*17인*2회=	680
				8. 농가부채대책 관련 업무추진비 20,000원*18인*2회=	720
				9. 지역농업클러스터 관련 업무추진비 20,000원*15인*3회=	900
				10. 여성정책자문회의 경비 20,000원*15인*2회=	600
				11. 여성농업인간담회 경비 20,000원*16인*2회=	640
				12. 시·도 농정과장협의회 경비 20,000원*24인*2회=	960
				13. 농업농촌종합대책 업무추진비 20,000원*10인*11회=	2,200
		[253]		기본경비(식량정책국)	906,842 \$29,679
			[210]	운영비	492,242
				[210-01] 일반수용비	265,972
				1. 관서경상경비	65,460
				가. 소모성사무용 구입 350,000원*12월=	4,200
				나. 전산복사용지 구입	14,160
				1) A4(건식1종) 16,000원*110박스*6월=	10,560
				2) B4(건식1종) 24,000원*10박스*12월=	2,880
				3) B5(건식1종) 12,000원*5상자*12월=	720
				다. P.C용 PRINTER부품 구입	37,740
				1) 드럼 200,000원*15대*12월*1/3=	12,000
				2) 토너	

☎ 101-7011-253-210 : 농업 · 농촌-본부기본경비-기본경비(식량정책국)-운영비

분야 부문	프로그램 단위사업	세부사업 세사업	과 목	내역	2007년예산
				165,000원*13대*12월=	25,740
				라.P.C등 수리유지비	7,200
				1)P.C	
				100,000*10대=	1,000
				2)PRINTER	
				200,000원*11대=	2,200
				3)복사기	
				1,000,000원*4대=	4,000
				마. 신문대금 및 간행물	2,160
				1)신문대금	
				12,000원*10부*12월=	1,440
				2)간행물 등	
				60,000원*12월=	720
				2. 양특회계기업회계결산요령(100부)	
				{(7,900원+88원*5)*100p+	
				(7,970원+98원*5)*3p}*1.1=	945
				3. 한일식량관계관회의자료(100부)	
				{(7,900원+88원*5)*30p+	
				(7,970원+98원*5)*3p}*1.1=	303
				4. 양곡증권정리기금 운용계획(50부)	
				[{(7,900원-4,570원)+88원}*30p+	
				(7,970원+98원)*3p}*1.1=	139
				6. 양정자료	
				{(7,900원+88원*15)*400p+(7,970원+98원*15)*3p}*1.1=	4,088
				7. 양곡관련법령집(100부)	
				{(7,900원+88원*5)*60p+	
				(7,970원+98원*5)*3p}*1.1=	578
				8. 농업기계화공급요령	
				[[(7,900원-4,570원)+(88원*15)]*100p	
				+[(14,900원+(178원*15)*3p]]*1.1=	537
				9. 양곡정책심의위원회 회의자료(100부)	
				[{(11,730원-6,710원)+136원*5]*20p+	
				(11,840원+153원*5)*5p]*1.1*4회=	779

분야 부문	프로그램 단위사업	세부사업 세사업	종 목	내역	2007년예산
				10.농약안전사용 교육교재(1,000부) [[{(7,900원-4570원)+(88*95)}*30p] +[{7,970원+(98*95)}*3p]]*1.1=	443
				11.공공비축매입요강(9,000부) [{(11,730원-6,710원)+136원*850}*30P+ (11,840원+153원*850)*5P]*1.1=	4,761
				12.공공비축예비점검원 편람 50원*30,000매=	1,500
				13.공공비축매입방침 홍보리후렛 (50원*10,000매*2회)=	1,000
				14.추곡수매실적정산서 [{(14,820원-8,470원)+153원*35}*40P+ (14,960원+178원*35)*5P]*1.1=	632
				15.정부관리양곡매출 및 포장재 관리요령 [{(7,900원-4,570원)+88원*35}*20P+ (7,970원+98원*35)*3P]*2종*1.1=	357
				16.양곡관리특별회계사무규정(300부) {(7,900원+88원*25)*200P+ (7,970원+98원*25)*3P}*1.1=	2,256
				17.가공식품용 정부미공급현황(400부) [{(14,820원-8,470원)+153원*35}*33P+ (14,960원+178원*35)*5P]*1.1=	541
				18.수입쌀 가공용공급 관리지침(400부) [{(14,820원-8,470원)+153원*35}*40P+ (14,960원+178원*35)*5P]*1.1=	632
				19.가공식품용 정부미 공급지침(400부) [{(14,820원-8,470원)+153원*35}*200P+ (14,960원+178원*35)*5P]*1.1=	2,692
				20.미곡종합처리장 운영지침(400부) [{(11,730원-6,710원)+136원*35}*150P+ (11,840원+153원*35)*5P]*1.1=	1,708
				21.정부양곡재고조사요령 [{(11,730원-6,710원)+136원*35}*50P+	

분야 부문	프로그램 단위사업	세부사업 세사업	목	내역	2007년예산
				(11,840원+153원*35)*5P*1.1*2=	1,265
			22. 양곡수매. 판매. 조작 제서식	2,020원*20종*5부*3부문=	606
			23. 조곡공매편람(100부)	[{(11,730원-6,710원)+136원*5}*200P+ (11,840원+153원*5)*5P]*1.1=	1,323
			24. 정부양곡안전보관요령	[{(11,730원-6,710원)+136원*35}*150P+ (11,840원+153원*35)*5P]*1.1=	1,708
			25. 정부미강 관리요령	[{(11,730원-6,710원)+136원*35}*150P+ (11,840원+153원*35)*5P]*1.1=	1,708
			26. 포장양곡 해설집(300부)	[{(11,730원-6,710원)+136원*25}*120P+ (11,840원+153원*25)*5P]*1.1*3종=	3,593
			27. 정부양곡 매출실적(100부)	{(11,730원+136원*5)*125+ (11,840원+153원*5)*5P}*2종*1.1=	3,551
			28. 국제회의 참가보고서	[{(7,900원-4,570원)+88원*5}*100P+ (7,970원+98원*5)*3P]*5종*1.1=	2,213
			29. 국제곡물수급동향 책자	{(7,900원-4,570원+88원*5)*100P+ (7,970원+98원*5)*3P}*10종*1.1=	4,426
			30. 미국종합처리장 경영평가 등	[{(11,730원-6,710원)+(136*35)}*200p] +[11,840원+(153*35)}*5p]*1.1*5종=	11,231
			31. 식량생산지침	[{(7,410-4,190)+(79*45)}*300P] +[{14,000+(148*45)}*3P]=	2,094
			32. 농산정책 추진 지침서	[{(7,410-4,190)+(79*20)}*500P] +[{14,000+(148*20)}*3P]=	2,451

분야 부문	프로그램 단위사업	세부사업 세사업	목	내역	2007년예산
				33. 재해대책 백서발간 [[{7,410+(79*25)}*300P] +[{14,000+(148*15)}]]*1.1=	3,115
				34. 농림기술개발 사업시행 계획 {(14,745-3,470)*160p+27,265*20}=	2,349
				35. 고품질쌀 생산 유통 대책 [{(17,775-3,470)*45P}+{32,755*18}]=	1,233
				36. 신규사업 지침 [[{(7,410-4,190)+(79*15)}*130P*3종] +[{14,000+(148*15)}*3P*6종]]*1.1=	2,211
				37. 환경농업육성법령집 인쇄 [[{7,410+(79*20)}*300P] +[{14,000+(148*20)}*3P]]*1.1=	3,023
				38. 환경농업지구조성사업 추진현황 {(7,570-4,190)+(83*10)}*300p*1.1=	1,389
				39. 농림기술개발사업성과 활용서 {(7,570-4,190)+(83*10)}*300p*1.1*2종=	2,779
				40. 고품질쌀 생산대책 추진반 연락처 {(7,570-4,190)+(83*10)}*100p*1.1=	919
				41. 전문가 패널위탁 사례금 70,000*40건*5명*3일=	42,000
				42. 양륙 및 기금운영관리 자문료 2,000,000원*1명*12월=	24,000
				43. 쌀 소득보전직불제 홍보리플렛 제작 50원*500,000매=	25,000
				44. 친환경농산물인증제도안내 팜플렛 500원*55,000매=	27,500
				45. 친환경농업육성 5개년계획 유인(300부) [{(17,775-3,470)*300P}+{32,755*18}]=	4,881
				44. 조정 53,000원=	53
				[210-02] 공공요금 및 제세	10,700
				1. 전화요금 및 통신요금 등	6,000

[단위:천원,1\$]

분야 부문	프로그램 단위사업	세부사업 세사업	목	내역	2007년예산
				가. 행사부 일괄요금 170,000원*12월=	2,040
				나. 휴대전화 요금 40,000원*5대*12월=	2,400
				다. 기타 통신요금 130,000원*12월=	1,560
				2.정부참고 화재보험료 586,600,000원*0.25%=	1,467
				3.기상망 회선료 270,000원*12월=	3,240
				4.조정 -7,000원=	▲7
				[210-07] 임차료	5,820
				1. 쌀산업종합대책관련 공청회장 임차료 등 500,000원*3회=	1,500
				2.농가소득안정추진단 주차장 임차료 120,000*3대*12=	4,320
				[210-09] 시설장비유지비	16,000
				1. 농업기상정보시스템 유지보수료 (S/W : 7백만원/년, H/W : 9백만원/년) 16,000,000=	16,000
				[210-11] 재료비	193,750
				1. 정부양곡 훈증소독약제 31,000원*6,250kg=	193,750
			[220]	여비	174,900 \$29,679
				[220-01] 국내여비	112,491
				1. 관서경상경비	69,279
				가. 식량정책 일일여비 20,000원*75명*12월=	18,000
				나. 국내산 서류.전분 생산실태조사(4-5급) 210,200원*4개도*2인*2회=	3,363
				다. 양특예산 및 기금집행 실태조사	

☎ 101-7011-253-220 : 농업 · 농촌-본부기본경비-기본경비(식량정책국)-여비

분야 부문	프로그램 단위사업	세부사업 세사업	구	내역	2007년예산
				210,200원*4개도*2인*2회= 라. 콩·옥수수등 잡곡류 실태조사	3,363
				210,200원*8개도*1인*2회= 마. 쌀값실태조사	3,363
				1) 4-5급	4,524
				210,200원*4개도*1인*2회= 2) 6급	1,682
				177,600원*4개도*2인*2회= 바. 농기계공급 및 추진상황 독려	2,842
				1) 4-5급	1,130
				210,200원*1인*2회= 2) 6급	420
				177,600원*1인*4회= 사. 쌀가공식품업체 지도점검	710
				210,200원*4개도*1인*1회= 아. 미곡종합처리장 지도점검	841
				177,600원*4개도*2인*2회= 자. 농약 안전사용 지도	2,842
				1) 4-5급	775
				210,200원*1인*2회= 2) 6급	420
				177,600원*1인*2회= 차. 고품질쌀 생산현황 점검	355
				1) 4-5급	1,907
				210,200원*2인*2회= 2) 6-7급	841
				177,600원*2인*3회= 카. 당면영농추진상황 점검	1,066
				1) 4-5급	5,719
				210,200원*3인*4회= 2) 6-7급	2,522
				177,600원*3인*6회= 타. 재해대책 현지조사	3,197
					3,103

[단위:천원, 1\$]

분야 부문	프로그램 단위사업	세부사업 세사업	계	내역	2007년예산
				1) 210,200원*2인*4회 =	1,682
				2) 177,600*2인*4회=	1,421
				파. 환경농업실태조사	1,551
				1) 4-5급	
				210,200원*1인*4회=	841
				2) 6-7급	
				177,600원*1인*4회=	710
				하. 농림기술개발사업 추진상황 점검	1,130
				1) 4-5급	
				210,200원*1인*2회=	420
				2) 6급이하	
				177,600원*2인*2회=	710
				거. 신제품종육성자 권리보호제도 도입을 위한 종자산업법 제정관련업체, 단체자료조사	565
				1) 4-5급	
				210,200원*1회*1인=	210
				2) 6급이하	
				177,600원*1회*2인=	355
				너. 직무교육	14,000
				1)6급이하	
				200,000원*35인*2회=	14,000
				더. 농업용기계면세유 실태점검	3,103
				1) 4-5급	
				210,200원*4개도*1인*2회=	1,682
				2) 6급	
				177,600원*4개도*1인*2회=	1,421
				2. 양곡수매지도	2,262
				가. 4~5급	
				210,200원*1인*2개도*2회=	841
				나. 6급	
				177,600원*2인*2개도*2회=	1,421
				3. 정부양곡보관실태조사	
				177,600원*1인*16시도*2회=	5,683

분야 부문	프로그램 단위사업	세부사업 세사업	목	내역	2007년예산
				4. 정부양곡정기재고조사 177,600원*1인*16시도*2회=	5,683
				5. 정부양곡 수불대사 177,600원*1인*16개도*1회=	2,842
				6. 수입양곡조작지도확인 177,600원*2인*4회=	1,421
				7. 정부창고 사고확인조사 177,600원*1인*2개도*1회=	355
				8. 쌀값안정 및 유통실태 지도점검 177,600원*4인*5회=	3,552
				11. 양곡부정유통 단속(품질, 원산지 허위표시) 177,600원*2인*6회=	2,131
				12. 현장농정체험 가. 4-5급 210,200*25명=	10,761
				나. 6급이하 177,600*31명=	5,255
				13. 쌀소득보전직불제 추진상황 점검 177,600원*3인*16시도*1회=	5,506
				14. 조정 -3,000원=	8,525
					▲3
				[220-02] 국외여비	62,409 \$29,679
				1. 아. 태지역 식량안보회의(방콕, 4급1인, 5일) 가. 항공임 688,800*1인*2회*65%= 나. 일 비 30\$*1인*5일= 다. 숙박비 70\$*1인*4일= 라. 식 비 43\$*1인*5일=	1,508 \$645 895 143 \$150 266 \$280 204 \$215
				2. 고품질쌀 생산 재배기술 현지점검(일본, 4-5급1인, 6일) 가. 항공임 282,100원*1인*2회*85%= 나. 일 비 30\$*1인*6일= 다. 숙박비 145\$*1인*5일= 라. 식 비 81\$*1인*6일=	1,802 \$1,391 480 171 \$180 689 \$725 462 \$486
				3. 아태지역 비료발전 정보회의 참석(인도네시아, 4-5급1인, 5일)	1,739 \$650

분야 부문	프로그램 단위사업	세부사업 세사업	구	내역	2007년 예산
				가. 항공료 862,600원*1인*65%*2회=	1,121
				나. 일비 30\$*1인*5일=	143
				다. 숙박비 70\$*1인*4일=	\$150
				라. 식비 44\$*1인*5일=	266
					\$280
				4. 외국의 쌀농가 소득안정 추진 실태 점검 (미국, 4-5급1인, 6일)	3,759
				가. 항공료 1,927,600원*1인*75%*2=	\$914
				나. 일비 30\$*1인*6일=	2,891
				다. 숙박비 95\$*1인*4일=	171
				라. 식비 59\$*1인*6일=	\$180
					361
					\$380
				5. 아시아 태평양 식물보호기구(APPPO)회의참석 (방콕, 4-5급1인, 5일)	1,513
				가. 항공료	\$650
				688,800원*1인*65%*2=	895
				나. 일비	
				30\$*1인*5일=	143
				다. 숙박비	\$150
				70\$*1인*4일=	266
				라. 식비	\$280
				44\$*1인*5일=	209
					\$220
				6. OECD농업환경지표설정 회의참석(네덜란드, 4-5급 1인, 7일)	2,765
				가. 항공료 1,510,100원*1인*2회*57%=	\$1,098
				나. 일비 30\$*1인*7일=	1,722
				다. 숙박비 95\$*1인*5일=	200
				라. 식비 59\$*1인*7일=	\$210
					451
					\$475
					392
					\$413
				7. UPOV 총회참석 (스위스, 4-5급 1인, 6일)	2,539
				가. 항공료	\$860
				1,510,100원*1인*2회*57%=	1,722
				나. 일비	
				30\$*1인*6일=	171
				다. 숙박비	\$180
				95\$*1인*4일=	361
				라. 식비	\$380

분야 부문	프로그램 단위사업	세부사업 세사업	구	내역	2007년예산
				50\$*1인*6일=	285 \$300
				8. 외국의 양정제도 운영실태 점검 (유럽,4-5급1인, 7일)	3,150 \$1,502
				가. 항공료 1,510,100원*1인*2회*57%=	1,722
				나. 경비 30\$*1인*7일=	200 \$210
				다. 숙박비 145\$*1인*5일=	689 \$725
				라. 식비 81\$*1인*7일=	539 \$567
				9. OECD 농약그룹회의 및 화학물질위원회 회의 참석 (프랑스,4-5급1인,6일)	2,586 \$910
				가. 항공료 1,510,100원*1인*2회*57%=	1,722
				나. 경비 30\$*1인*6일=	171 \$180
				다. 숙박비 94\$*1인*4일=	357 \$376
				라. 식비 59\$*1인*6일=	336 \$354
				10. CODEX잔류농약분과위원회 회의참석 (네델란드,6급 1인, 7일)	2,765 \$1,098
				가. 항공료 1,510,100원*1인*57%*2=	1,722
				나. 경비 30\$*1인*7일=	200 \$210
				다. 숙박비 95\$*1인*5일=	451 \$475
				라. 식비 59\$*1인*7일=	392 \$413
				11. FAO/식물유전자원 국일규약 제정관련 회의참석 (유럽,4-5급1인, 7일)	2,765 \$1,098

분야 부문	프로그램 단위사업	세부사업 세사업	목	내역	2007년예산
				가.항공료 (1,510,100원*1인*2회*57%)*1회=	1,722
				나.일비 (30\$*1인*7일)*1회=	200 \$210
				다.숙박비 (95\$*1인*5일)*1회=	451 \$475
				라.식비 (59\$*1인*7일)*1회=	392 \$413
				12.OECD 농용트랙터 연찬회 참석 (파리, 4-5급 1인, 6일)	2,906 \$1,246
				가. 항공료 1,510,100원*1인*2회*57%=	1,722
				나. 일비 30\$*1인*6일=	171 \$180
				다. 숙박비 145\$*1인*4일=	551 \$580
				라. 식비 81\$*1인*6일=	462 \$486
				13.수입쌀 품위점검(미국, 4-5급 2인, 6일)	7,520 \$1,828
				가. 항공료 1,927,600원*2인*75%*2=	5,783
				나. 일비 30\$*2인*6일=	342 \$360
				다. 숙박비 95\$*2인*4일=	722 \$760
				라. 식비 59\$*2인*6일=	673 \$708
				14.벼대제작물 선진국 사례조사(일본,4-5급2인,6일)	3,602 \$2,782
				가.항공임 282,100원*2인*2회*85%=	959
				나.일 비 30\$*2인*6일=	342 \$360
				다.숙박비 145\$*2인*5일=	1,378 \$1,450
				라.식 비 81\$*2인*6일=	923 \$972
				15.푸른들가꾸기 종자수출국 현지점검(미국,4-5급1인,11일)	4,578 \$1,775
				가. 항공료 1,927,600원*1인*75%*2=	2,891
				나. 일비 30\$*1인*11일=	314 \$330
				다. 숙박비 95\$*1인*9일=	812 \$855
				라. 식비 59\$*1인*10일=	561 \$590

분야 부문	프로그램 단위사업	세부사업 세사업	목	내역	2007년예산
				16. 푸른들가꾸기 종자수출국 현지점검(중국, 6급1인, 7일)	2,013 \$938
				가. 항공료 862,600원*1인*65%*2=	1,121
				나. 일비 30\$*1인*7일=	200 \$210
				다. 숙박비 70\$*1인*6일=	399 \$420
				라. 식비 44\$*1인*7일=	293 \$308
				17. 수입쌀 품위점검(중국, 5급2인, 7일)	4,025 \$1,876
				가. 항공료 862,600원*2인*65%*2=	2,243
				나. 일비 30\$*2인*7일=	399 \$420
				다. 숙박비 70\$*2인*6일=	798 \$840
				라. 식비 44\$*2인*7일=	585 \$616
				18. 정부양곡보관형태실태조사(일본, 4-5급2인, 6일)	3,602 \$2,782
				가. 항공임 282,100원*2인*2회*85%=	959
				나. 일 비 30\$*2인*6일=	342 \$360
				다. 숙박비 145\$*2인*5일=	1,378 \$1,450
				라. 식 비 81\$*2인*6일=	923 \$972
				19. 식량자급률운영실태조사(일본, 4-5급2인, 6일)	3,602 \$2,782
				가. 항공임 282,100원*2인*2회*85%=	959
				나. 일 비 30\$*2인*6일=	342 \$360
				다. 숙박비 145\$*2인*5일=	1,378 \$1,450
				라. 식 비 81\$*2인*6일=	923 \$972
				20. 공공비축재개선을 위한 선진국 사례조사(일본, 4-5급2인, 6일)	3,602 \$2,782
				가. 항공임 282,100원*2인*2회*85%=	959
				나. 일 비 30\$*2인*6일=	342 \$360
				다. 숙박비 145\$*2인*5일=	1,378 \$1,450
				라. 식 비 81\$*2인*6일=	923 \$972
				21. 조정	
				\$72=	68 \$72
			[240]	업무추진비	42,600
				[240-02] 관서업무비	42,600
				1. 업무협의(식량국)	
				20,000*10인*12회=	2,400
				2. 관서업무경비	
				750,000*12월=	9,000

분야 부문	프로그램 단위사업	세부사업 세사업	목 내역	2007년예산
			3.직원간담회 및 격무부서 격려 등 15,000*12인*16회=	2,880
			4.식량정책관련 기자단 간담회 20,000*10인*12회=	2,400
			5.식량정책관련 전문가 간담회 20,000원*10인*12회=	2,400
			6.MMA쌀 수입관련기관(유통대책등)업무협의 및 간담회 20,000원*15인*2회=	600
			7.쌀값안정대책 추진경비 20,000원*10인*4회=	800
			8.양곡정책심의회 경비 20,000원*20인*5회=	2,000
			9.공공비축관계관회의 경비 15,000원*40인*2회=	1,200
			10.공공비축제 추진경비 가.공공비축매입방침 결정 및 협의 15,000원*8인*3회=	360
			나.공공비축매입방침 설명 및 홍보 200,000원*10기관*1회=	2,000
			11.양정제도개선 관련 간담회 가.농민단체 간담회 20,000원*20인*5회=	2,000
			나.각계전문가 초청토론회 20,000원*10인*5회=	1,000
			다.중앙, 지방 및 공청회 20,000원*40인*2회=	1,600
			라.공공비축제도개선 설명 및 홍보 200,000원*16기관*1회=	3,200
			12.수입양곡인수도 관계관 회의 20,000원*20인*1회=	400
			13.정부양곡 안전보관관리교육비 20,000원*20인*2회=	800
			14.신품종육성자 지적소유권 보호회의	

분야 부문	프로그램 단위사업	세부사업 세사업	구분	내역	2007년예산
				20,000*10명*2회= 15. 고품질쌀 생산 유통관련 협의회	400
				15,000*20명*3회= 16. 환경농업 관련 사업 추진 협의	900
				15,000원*15명*3회= 17. 한,일식량관계관 회의 경비	675
				30,000원*15명= 18. 한,일농림수산물기술협력위원회 경비	450
				30,000원*15명= 17.체육행사비	450
				4,685,000원=	4,685
			[310]	보전금	197,100
				[310-01] 보상금	45,000
				1. 생산비절감 상금 및 격려금 등 45,000,000원=	45,000
				[310-03] 포상금등	152,100
				1.양정시책 유공자 포상 등 4,000,000=	4,000
				2.농산시책추진 우수기관.공무원 포상금 및 격려시상 131,100,000원=	131,100
				3.양곡(수입쌀)부정유통고발및검거 포상금 17,000,000=	17,000
		[254]		기본경비(국제농업국)	902,000 \$164,994
			[210]	운영비	203,902 \$3,000
				[210-01] 일반수용비	192,502 \$3,000
				1. 관보구독료 40,000원*12월=	480
				2. 사무용품 구입 가. 복사용지 구입(A4,B4,B5) 16,000원*20box*12월=	3,840
				3. 사무기기 수리 및 소모품구입(PC)	3,840

[단위:천원, 1\$]

분야 부문	프로그램 단위사업	세부사업 세사업	목	내역	2007년예산
				50,000원*60대=	3,000
				4. 신문 및 정보지 수수료	3,684
				가. 국내	
				11,000원*17부*12월=	2,244
				나. 해외	
				40,000원*3부*12월=	1,440
				5. 복사기 수리	
				2,000,000원*3대=	6,000
				6. PC 프린터 토너 및 드럼구입	
				175,000원*8대*6회=	8,400
				7. 통상법제 브리핑 구독료	
				100,000원*12월=	1,200
				8. 법령집 추록	
				100,000원*6회=	600
				9. 외국어 번역, 통역료	
				4,800,000원*12월*1.03=	59,328
				\$500*6회=	2,850
					\$3,000
				10. 국제농업소식	
				{(8,180원+91원*95)*150P+(15,370원+ 183원*95)}*1.1*4회=	11,249
				11. IFAD총회 참가보고서	
				(12,040원*200P+12,150원*5P)*1.1=	2,716
				12. ASEAN+3 농림장관회의 참가보고서	
				(12,040원*200P+12,150원*5P)*1.1=	2,716
				13. FAO 관련 회의 결과 보고서(2종)	
				(12,040원*200P+12,150원*5P)*1.1*2종=	5,431
				14. FAO 세계식량정상회의 이행계획 보고서	
				(12,040원*100P+12,150원*5P)*1.1=	1,391
				15. 한.일 농림수산물기술협력위 참가보고서	
				(12,040원*45P+12,150원*5P)*1.1=	663
				16. 미국,일본 통상회담 자료	
				(12,040원*45P+12,150원*5P)*1.1*4종=	2,651
				17. 양자간 농업통상 협의회 자료	

101-7011-254-210 : 농업 · 농촌-본부기본경비-기본경비(국제농업국)-운영비

분야 부문	프로그램 단위사업	세부사업 세사업	목	내역	2007년예산
				(12,040원*50P+12,150원*5P)*1.1*5종=	3,645
				18. OECD 중기 농업전망 발간	
				(12,040원*200P+12,150원*5P)*1.1=	2,716
				19. OECD 한국농업정책 점검 및 평가 보고서	
				{(12,040원+140원*15)*250P+(12,150원+157원*15)*5P}*1.1=	3,968
				20. OECD 농업위 산하작업반회의 참가 보고서	
				{(12,040원+140원*15)*250P+(12,150원+157원*15)*5P}*1.1=	3,968
				21. 한.중 농업협력위 결과 보고서	
				{(12,040원*50P)+(12,150원*5P)*1.1=	729
				22. 농산물 지적재산권 설명 및 해설자료	
				{(12,040원+140원*15)*200P+(12,150원+157원*15)*5P}*1.1=	3,191
				23. 농업통상 주요국개황 책자(500부)	
				5,000,000원=	5,000
				24. 농업통상 용어해설집	
				{(12,040원+140원*15)*100P+(12,150원+157원*15)*5P}*1.1=	1,635
				25. 농산물 품목별 분류책자 유인	
				{(12,040원+140원*5)*250P+(12,150원+157원*5)*5P}*1.1=	3,575
				26. APEC 관련회의 결과 보고서	
				{(12,040원+140원*5)*50P+(12,150원+157원*5)*5P}*1.1*2회=	1,544
				27. APEC 농업기술협력 실무작업반 보고서	
				{(12,040원+140원*45)*300P+(12,150원+157원*45)*5P}*1.1=	6,158
				28. 무역.환경관련 대책 및 참가보고서	
				{(8,120원*100P)+(15,370원*3P)*1.1*2회=	1,888
				29. 식물검역관련 국제기준 및 수입제외 기준	
				{(12,040원*60P)+(12,150원*5P)*1.1*2종=	1,723
				30. WTO 검역.검사관련 대책 및 참가보고서	

[단위:천원,1\$]

분야 부문	프로그램 단위사업	세부사업 세사업	목	내역	2007년예산
				{(12,040원+140원*15)*100P+(12,150원+157원*15)*5P}*1.1*2종=	3,270
				31. 농림산물시장접근물량 수입관리요령 {(12,040원+140원*5)*100P+(12,150원+157원*5)*5P}*1.1=	1,473
				32. 농림산물 수입동향 {(8,120원+91원*15)*100P+(15,370원+183원*15)*3P}*1.1=	1,103
				33. 세계무역관세표 등 주요국의 통상자료 구입 298,800원*10회=	2,988
				34. FTA홍보 리후렛 및 홍보물제작(10,000부) 27,729,000원=	27,729
				[210-02] 공공요금 및 제세	11,400
				1. 국내전화사용료 150,000원*12월=	1,800
				2. 국가망 전용 회선 40,000원*2대*12월=	960
				3. 해외로밍 및 임대폰 사용료 100,000원*4대*6회=	2,400
				4. 휴대전화 사용료 100,000원*4대*12월=	4,800
				5. 해외파견관 자료송부 300,000원*4회=	1,200
				5. 기타 우편물 송부 20,000원*12월=	240
			[220]	여비	466,667 \$126,094
				[220-01] 국내여비	81,596
				1. 동.식물검역실태조사 210,000원*2인*3회=	1,260
				2. 밀수근절대책 실태조사 210,000원*2인*3회=	1,260
				4. 농업보조금 운영실태 조사 210,000원*4인*2회=	1,680

☎ 101-7011-254-220 : 농업 · 농촌-본부기본경비-기본경비(국제농업국)-여비

분야 부문	프로그램 단위사업	세부사업 세사업	구	내역	2007년예산
				5. 농산물 수입 검역실태조사 210,000원*3인*4회=	2,520
				6. 농업협상 설명회 및 여론수렴 210,000원*15인*12월=	37,800
				7. 직무교육 등 교육비 70,000원*50인=	3,500
				8. 과의날, 농정현장체험, 국연찬회 등 150,000원*50인*2회=	15,000
				9. 근무지내 출장여비 18,576,000원=	18,576
				[220-02] 국외여비	385,071 \$126,094
				1. 해외주재(농무)관 연찬회(주미농무관외 6인) 가. 주미 : 3,109,500원*1인*0.75*2= 나. 주이 : 1,585,700원*1인*0.57*2= 다. 주제 : 2,891,700원*1인*0.57*2= 라. 주EU : 1,585,700원*1인*0.57*2= 마. 주OECD : 1,585,700원*1인*0.57*2= 바. 주일 : 342,000원*1인*0.85*2= 사. 주중 : 353,000원*1인*0.88*2=	14,587 4,664 1,808 3,297 1,808 1,808 581 621
				2. OECD 농업위원회 및 OECD 글로벌 포럼 (파리, 4-5급 2, 7일, 2회) 1,585,700원*2인*0.57*2*2회= 나. 일비 \$30*7일*2인*2회= 다. 숙박비 \$145*5일*2인*2회= 라. 식비 \$81*6일*2인*2회=	5,400 \$5,684 798 \$840 2,755 \$2,900 1,847 \$1,944
				3. OECD 농업정책 및 시장작업반 회의 (파리, 4-5급 2, 7일, 2회) 가. 항공료 1,585,700원*2인*0.57*2*2회=	12,631 \$5,684 7,231

분야 부문	프로그램 단위사업	세부사업 세사업	목	내역	2007년예산
				나. 일비 \$30*2인*7일*2회=	798 \$840
				다. 숙박비 \$145*2인*5일*2회=	2,755 \$2,900
				라. 식비 \$81*2인*6일*2회=	1,847 \$1,944
			4. OECD 농업위, 무역위 활동작업반 (파리, 4-5급2, 7일, 2회)		4,508 \$2,842
			가. 항공료 1,585,700원*1인*0.57*2*1회=		1,808
			나. 일비 \$30*2인*7일*1회=		399 \$420
			다. 숙박비 \$145*2인*5일*1회=		1,378 \$1,450
			라. 식비 \$81*2인*6일*1회=		923 \$972
			5. OECD 육류 낙농.곡물.사료.설탕 합동그룹 회의 (파리, 4-5급2, 7일, 1회)		6,315 \$2,842
			가. 항공료 1,585,700원*2인*0.57*2*1회=		3,615
			나. 일비 \$30*2인*7일*1회=		399 \$420
			다. 숙박비 \$145*2인*5일*1회=		1,378 \$1,450
			라. 식비 \$81*2인*6일*1회=		923 \$972
			6. OECD농업위/환경정책위 활동작업반 (파리, 4-5급2, 7일, 2회)		26,380 \$6,276
			가. 항공료 2,891,700원*2인*0.57*2*2회=		13,186
			1,585,700원*2*0.57*2*2회=		7,231
			나. 일비 \$35*1인*7일*2회=		466 \$490

분야 부문	프로그램 단위사업	세부사업 세사업	구 목	내 역	2007년예산
				\$30*1인*7일*2회= 다. 숙박비	399 \$420
				\$166*1인*5일*2회= 라. 식비	1,577 \$1,660
				\$145*1인*5일*2회= 7. 카르타헤나의정서 당사국 총회 (몬트리올,4-5급2,7일)	1,378 \$1,450
				\$107*1인*6일*2회= 가. 항공료	1,220 \$1,284
				\$81*1인*6일*2회= 나. 일비	923 \$972
				1,900,600원*2인*0.75*2= 다. 숙박비	5,702
				\$30*2인*7일= 라. 식비	399 \$420
				\$95*2인*5일= 8. 생물다양성협약 당사국회의 (몬트리올,4-5급1,9일)	903 \$950
				\$59*2인*6일= 가. 항공료	673 \$708
				1,900,600원*1인*0.75*2= 나. 일비	2,851
				\$30*1인*9일= 다. 숙박비	257 \$270
				\$95*1인*7일= 라. 식비	632 \$665
				\$59*1인*8일= 9. FAO 총회 및 이사회 참가 (로마,장관,2급1, 4-5급4, 7일,16일)	448 \$472
				3,778,000원*1인*0.57*2= 가. 항공료	4,307
				1,585,700원*4인*0.57*2= 라. 식비	7,231
				2,627,800원*1인*0.57*2=	2,996

분야 부문	프로그램 단위사업	세부사업 세사업	목	내역	2007년예산
				나. 일비	
				\$60*1인*7일=	399
					\$420
				\$35*1인*7일=	233
					\$245
				\$30*3인*7일=	599
					\$630
				\$30*1인*16일=	456
					\$480
				다. 숙박비	
				\$307*1인*5일=	1,458
					\$1,535
				\$120*1인*5일=	570
					\$600
				\$95*3인*5일=	1,354
					\$1,425
				\$95*1인*14일=	1,264
					\$1,330
				라. 식비	
				\$136*1인*6일=	775
					\$816
				\$78*1인*6일=	445
					\$468
				\$59*3인*6일=	1,009
					\$1,062
				\$59*1인*15일=	841
					\$885
				10. IFAD 총회	
				(로마, 4-5급2, 7일)	5,590
					\$2,078
				가. 항공료	
				1,585,700원*2인*0.57*2=	3,615
				나. 일비	
				\$30*2인*7일=	399
					\$420
				다. 숙박비	
				\$95*2인*5일=	903
					\$950
				라. 식비	
				\$59*2인*6일=	673
					\$708
				11. AARDO 집행이사회	
				(카이로, 4-5급1, 8일)	3,026
					\$968
				가. 항공료	
				1,504,600원*1인*0.7*2=	2,106
				나. 일비	
				\$30*1인*8일=	228
					\$240
				다. 숙박비	
				\$70*1인*6일=	399
					\$420

분야 부문	프로그램 단위사업	세부사업 세사업	목	내역	2007년예산
				라. 식비	
				\$44*1인*7일=	293
					\$308
				12. 식량안보위원회	
				(로마,4-5급1,8일)	2,970
					\$1,223
				가. 항공료	
				1,585,700원*1인*0.57*2=	1,808
				나. 일비	
				\$30*1인*8일=	228
					\$240
				다. 숙박비	
				\$95*1인*6일=	542
					\$570
				라. 식비	
				\$59*1인*7일=	392
					\$413
				13. FA00이사회	
				(로마,4-5급1,8일)	2,970
					\$1,223
				가. 항공료	
				1,585,700원*1인*0.57*2=	1,808
				나. 일비	
				\$30*1인*8일=	228
					\$240
				다. 숙박비	
				\$95*1인*6일=	542
					\$570
				라. 식비	
				\$59*1인*7일=	392
					\$413
				14. ASEAN+3 농림장관회의	
				(호치민, 장관,2-3급1,4-5급2,5일)	8,021
					\$3,875
				가. 항공료	
				989,500원*1인*0.8*2=	1,583
				844,600원*1인*0.65*2=	1,098
				637,800원*2인*0.65*2=	1,658
				나. 일비	
				\$60*1인*5일=	285
					\$300
				\$35*1인*5일=	166
					\$175
				\$30*2인*5일=	285
					\$300
				다. 숙박비	

분야 부문	프로그램 단위사업	세부사업 세사업	구	내역	2007년예산
				\$233*1인*4인=	885
					\$932
				\$92*1인*4일=	350
					\$368
				\$70*2인*4일=	532
					\$560
				라. 식비	
				\$102*1인*5일=	485
					\$510
				\$58*1인*5일=	276
					\$290
				\$44*2인*5일=	418
					\$440
				15. 한.Mercosur FTA협상	
				(아순시몬(파라과이),4-5급5,6일,1회)	26,953
					\$4,275
				가. 항공료	
				3,052,300원*0.75*2*1회*5인=	22,892
				나. 일비	
				\$30*6일*1회*5인=	855
					\$900
				다. 숙박비	
				\$95*4일*1회*5인=	1,805
					\$1,900
				라. 식비	
				\$59*5일*1회*5인=	1,401
					\$1,475
				16. 한.ASEAN FTA협상	
				(방콕, 4-5급2, 6일, 2회)	10,121
					\$4,416
				가. 항공료	
				1,139,700원*2인*0.65*2*2회=	5,926
				나. 일비	
				\$30*2인*6일*2회=	684
					\$720
				다. 숙박비	
				\$95*2인*6일*2회=	2,166
					\$2,280
				라. 식비	
				\$59*2인*6일*2회=	1,345
					\$1,416
				17. 한.인도 FTA협상	
				(뉴델리,4-5급4,5일,3회)	25,761
					\$8,292
				가. 항공료	
				1,146,400원*4인*0.65*2*3회=	17,884
				나. 일비	
				\$30*2인*5일*3회=	855
					\$900

분야 부문	프로그램 단위사업	세부사업 세사업	구분	내역	2007년예산
				다. 숙박비 \$95*4인*4일*3회=	4,332 \$4,560
				라. 식비 \$59*4인*4일*3회=	2,690 \$2,832
			18. 한.멕시코 FTA협상 (멕시코, 4-5급5, 6일, 1회)		19,942 \$4,275
			가. 항공료 2,117,500원*5인*0.75*2*1회=		15,881
			나. 일비 \$30*5인*6일*1회=		855 \$900
			다. 숙박비 \$95*5인*4일*1회=		1,805 \$1,900
			라. 식비 \$59*5인*5일*1회=		1,401 \$1,475
			19. 한.캐 FTA 협상 (오타와, 4-5급4, 5일, 1회)		14,305 \$2,684
			가. 항공료 1,959,100원*4인*0.75*2*1회=		11,755
			나. 일비 \$30*4인*5일*1회=		570 \$600
			다. 숙박비 \$95*4인*3일*1회=		1,083 \$1,140
			라. 식비 \$59*4인*4일*1회=		897 \$944
			20. 한.미 FTA협상 (워싱턴, 3급1, 4-5급4, 7일, 3회)		71,518 \$22,203
			가. 항공료 3,109,500원*1인*0.75*2*3회=		13,993
			2,024,000원*4인*0.75*2*3회=		36,432
			나. 일비 \$35*1인*7일*3회=		698 \$735
			\$30*4인*7일*3회=		2,394 \$2,520
			다. 숙박비		

[단위:천원, 1\$]

분야 부문	프로그램 단위사업	세부사업 세사업	구	내역	2007년예산
				\$166*1인*5일*3회=	2,366
				\$145*4인*5일*3회=	\$2,490
				라. 식비	8,265
				\$107*1인*6일*3회=	\$8,700
				\$81*4인*6일*3회=	1,830
				21. WTO SPS공식.비공식회의	\$1,926
				(제네바,4-5급2,8일,3회)	5,540
				가. 항공료	\$5,832
				1,585,700원*2인*0.57*2*3회=	17,817
				나. 일비	\$7,338
				\$30*2인*8일*3회=	10,846
				다. 숙박비	1,368
				\$95*2인*6일*3회=	\$1,440
				라. 식비	3,249
				\$59*2인*7일*3회=	\$3,420
				22. CODEX 일반원칙분과위	2,354
				(파리,4-5급1,8일,1회)	\$2,478
				가. 항공료	3,402
				1,585,700원*1인*0.57*2*1회=	\$1,677
				나. 일비	1,808
				\$30*1인*8일*1회=	228
				다. 숙박비	\$240
				\$145*1인*6일*1회=	827
				라. 식비	\$870
				\$81*1인*7일*1회=	539
				23. 식물검역위생조치위원회(ICPM)회의	\$567
				(로마,4-5급1인,7일)	2,795
				가. 항공료	\$1,039
				1,585,700원*1인*0.57*2=	1,808
				나. 일비	
				\$30*1인*7일=	200
				다. 숙박비	\$210
				\$95*1인*5일=	451
					\$475

분야 부문	프로그램 단위사업	세부사업 세사업	구	내역	2007년예산
				라. 식비 \$59*1인*6일=	336 \$354
				24. 한.미 통상현안 정례점검회의 (워싱턴, 4-5급1, 5일)	4,052 \$909
				가. 항공료 2,125,000원*1인*0.75*2=	3,188
				나. 일비 \$30*1인*5일=	143 \$150
				다. 숙박비 \$145*1인*3일=	413 \$435
				라. 식비 \$81*1인*4일=	308 \$324
				25. 한.칠레 FTA/SPS위원회 (칠레, 4-5급3, 6일)	15,359 \$2,565
				가. 항공표 2,871,600원*3인*0.75*2=	12,922
				나. 일비 \$30*3인*6일=상	513 \$540
				다. 숙박비 \$95*3인*4일=	1,083 \$1,140
				라. 식비 \$59*3인*5일=	841 \$885
				26. 한.일 식물검역실무자 회의 (동경, 4-5급1, 4일)	1,417 \$879
				가. 항공료 342,500원*1인*0.85*2=	582
				나. 일비 \$30*1인*4일=	114 \$120
				다. 숙박비 \$145*1인*3일=	413 \$435
				라. 식비 \$81*1인*4일=	308 \$324
				27. 한.미 식물검역실무자 회의	

[단위:천원, 1\$]

분야 부문	프로그램 단위사업	세부사업 세사업	목	내역	2007년예산
				(워싱턴, 4-5급 1,6일)	4,295 \$1,165
				가. 항공료	
				2,125,200원*1인*0.75*2=	3,188
				나. 일비	
				\$30*1인*6일=	171 \$180
				다. 숙박비	
				\$145*1인*4일=	551 \$580
				라. 식비	
				\$81*1인*5일=	385 \$405
				28. CODEX 총회	
				(로마, 4-5급 1,7일)	2,795 \$1,039
				가. 항공료	
				1,585,700원*1인*0.57*2=	1,808
				나. 일비	
				\$30*1인*7일=	200 \$210
				다. 숙박비	
				\$95*1인*5일=	451 \$475
				라. 식비	
				\$59*1인*6일=	336 \$354
				29. OIE총회	
				(파리, 4-5급 1, 8일)	3,402 \$1,677
				가. 항공료	
				1,585,700원*1인*0.57*2=	1,808
				나. 일비	
				\$30*1인*8일=	228 \$240
				다. 숙박비	
				\$145*1인*6일=	827 \$870
				라. 식비	
				\$81*1인*7일=	539 \$567
				30. WTO 통일원산지	
				(제네바, 65급 1,7일, 3회)	8,385 \$3,117
				가. 항공료	
				1,585,700원*1인*0.57*2*3회=	5,423

101-7011-254-220 : 농업 · 농촌-본부기본경비-기본경비(국제농업국)-여비

분야 부문	프로그램 단위사업	세부사업 세사업	목	내역	2007년예산
				나. 일비 \$30*1인*7일*3회= 599 \$630	
				다. 숙박비 \$95*1인*5일*3회=자 1,354 \$1,425	
				라. 식비 \$59*1인*6일*3회= 1,009 \$1,062	
				30. 한·EU FTA 협상 (브르셀, 4-5급4,7일, 3회) 24,552 \$12,468	
				가. 항공료 12,707,000원= 12,707	
				나. 일비 \$30*4인*7일*3회= 2,394 \$2,520	
				다. 숙박비 \$95*4인*5일*3회= 5,415 \$5,700	
				라. 식비 \$59*4인*6일*3회= 4,036 \$4,248	
			[240]	업무추진비 66,851 \$35,900	
				[240-02] 관서업무비 66,851 \$35,900	
				1. 해외출장 지원경비 34,105 \$35,900	
				가. 장관(3회) \$5,400*3회= 15,390 \$16,200	
				나. 차관(2회) \$3,600*2회= 6,840 \$7,200	
				다. 1급이하(11회) \$1,000*11회= 10,450 \$11,000	
				라. 4급(3회) \$500*3회= 1,425 \$1,500	
				2. 외국(외빈)인사 면담 3,600	
				가. 식사:30,000원*5명*12월= 1,800	
				나. 선물비:30,000원*5명*12월= 1,800	
				3. 해외주재농무관 연찬회 1,500,000원*1회= 1,500	
				4. 농업인, 학계, 국회, 지방 등 농업협상 설명회	

분야 부문	프로그램 단위사업	세부사업 세사업	목	내역	2007년 예산
				30,000원*50명*12월= 5. 관서경상경비(통상관실, 국장실) 600,000*12월= 6. 각종 행사경비(년 2회) 650,000*2회= 6. 기타 국운영비(다류, 음료등 내빈 접대용 구입) 1,146,000=	18,000 7,200 1,300 1,146
			[340]	해외이전	164,580
				[340-02] 국제부담금	164,580
				1. 아프리카.아시아 농촌개발기구(AARDD) 극동지역사무소 부담금 164,580,000원*1개소=	164,580
		[255]		기본경비(농촌정책국)	328,469 \$23,526
			[210]	운영비	190,744
				[210-01] 일반수용비	185,824
				1. 관서경상경비 가. 복사용지 60BOX*12월*16,000= 나. 사무기기 소모품구입 1,800,000원*12월= 다. 소모성물품구입 400,000원*12월= 라. 신문대금 및 정기간행물 구독료(국장실) 12,000원*8부*12월= 마. 비품수선비 200,000원*12월= 바. 기타 767,000원=	42,239 11,520 21,600 4,800 1,152 2,400 767
				2. 농촌개발예산관련 자료유인 가. 설명회 [(11,960-5,100)+(139*3P)]*200P+ (12,080+156*3)*5P]*1.1*5회= 나. 예산내시	16,857 8,350

☎ 101-7011-255-210 : 농업 · 농촌-본부기본경비-기본경비(농촌정책국)-운영비

분야 부문	프로그램 단위사업	세부사업 세사업	종 목	내역	2007년예산
				$\{[(11,960-5,100)+139*4P]*200P+$ $(12,080+156*4)*5P\}*1.1*5회=$	8,507
				3. 농업생산기반 정비사업 관련 자료유인물	79,198
				가. 농촌개발국 업무자료 유인물	
				$\{[(11,960-5,100)+139*5P]*300P+$ $(12,080+156*5P)*5P\}*1.1*15회=$	38,458
				나. 농촌정비사업 자료유인물	
				$\{[(11,960-5,100)+139*5P]*400P+$ $(12,080+156*5)*5P\}*1.1*7회=$	23,765
				다. 국유재산 현황 자료유인물	
				$\{[(11,960-5,100)+139*5P]*400P+$ $(12,080+156*5)*5P\}*1.1*5회=$	16,975
				4. 농촌복지 업무자료 유인물	23,765
				가. 농촌복지사업 업무자료 유인물	
				$\{[(11,960-5,100)+139*5P]*400P+$ $(12,080+156*5)*5P\}*1.1*7회=$	23,765
				5. 농촌지역개발 업무자료 유인물	23,765
				가. 농촌지역개발사업 업무자료 유인물	
				$\{[(11,960-5,100)+139*5P]*400P+$ $(12,080+156*5)*5P\}*1.1*7회=$	23,765
				[210-02] 공공요금 및 제세	4,920
				1. 전화료	4,200
				가. 국장실 및 각과 전화요금(팩스포함)	
				230,000원*12월=	2,760
				나. 휴대전화	
				60,000원*2대*12월=	1,440
				2. 우편물 발송료	
				60,000원*12월=	720
			[220]	여비	118,437 \$23,526
				[220-01] 국내여비	80,659
				1. 관서경상경비	80,659
				가. 농촌소득기반사업지도(2박3일)	
				1) 4-5급	3,780

분야 부문	프로그램 단위사업	세부사업 세사업	계	내역	2007년예산
				210,000원*2인*3회= 2) 6급이하 210,000원*4인*3회=	1,260 2,520
				나.정주권개발사업 추진지도(2박3일)	3,780
				1) 4-5급 210,000원*2인*3회=	1,260
				2) 6급이하 210,000원*4인*3회=	2,520
				다. 생활환경개선사업 추진지도(2박3일)	3,780
				1) 4-5급 210,000원*2인*3회=	1,260
				2) 6급이하 210,000원*4인*3회=	2,520
				라. 농업기반공사 지도(2박3일)	3,780
				1) 4-5급 210,000원*2인*3회=	1,260
				2) 6급이하 210,000원*4인*3회=	2,520
				마. 농업기반조성사업 추진지도(3박4일)	7,560
				1) 4-5급 280,000원*3인*3회=	2,520
				2) 6급이하 280,000원*6인*3회=	5,040
				바. 한수해상황 조사 및 대책 추진지원(4박5일)	8,640
				1) 4-5급 360,000원*4인*3회=	4,320
				2) 6급이하 360,000원*4인*3회=	4,320
				사. 농업용수관리 지원(3박4일)	7,440
				1) 4-5급 310,000원*4인*3회=	3,720
				2) 6급이하 310,000원*4인*3회=	3,720

☎ 101-7011-255-220 : 농업 · 농촌-본부기본경비-기본경비(농촌정책국)-여비

분야 부문	프로그램 단위사업	세부사업 세사업	목	내역	2007년예산
				아. 경지정리사업 및 받기반 정비 추진 지도(3박4일)	5,040
				1) 4-5급	
				280,000원*2인*3회=	1,680
				2) 6급이하	
				280,000원*2인*6회=	3,360
				자. 국유재산(농지개량시설) 실태조사	2,700
				1) 중앙(3박4일)	2,700
				가) 4-5급	
				270,000원*2인*2회=	1,080
				나) 6급이하	
				270,000원*2인*3회=	1,620
				차. 농지조성사업관련 소송수행여비(2박3일)	1,260
				1) 6급이하	
				210,000원*2인*3회=	1,260
				카. 농촌관광 및 복지사업 추진 현지조사(3박4일)	3,360
				1) 4-5급	
				280,000원*2인*3회=	1,680
				2) 6급이하	
				280,000원*2인*3회=	1,680
				타. 농업인복지, 교육 실태조사(2박3일)	4,410
				1) 4-5급	
				210,000원*4인*3회=	2,520
				2) 6급이하	
				210,000원*3인*3회=	1,890
				파. 농촌소득 자료조사(2박3일)	4,410
				1) 4-5급	
				210,000원*4인*3회=	2,520
				2) 6급이하	
				210,000원*3인*3회=	1,890
				하. 농업인 공제, 복지업무 지도(2박3일)	3,780
				1) 4-5급	
				210,000원*4인*3회=	2,520
				2) 6급이하	

분야 구분	프로그램 단위사업	세부사업 세사업	계	내역	2007년예산
				210,000원*2인*3회= 가. 교육원 교육여비 1) 직무교육 및 정신교육 100,000원*20인= 나. 일일출장 등 1,240,000원*12월= 다. 조정 59,000=	1,260 2,000 2,000 14,880 59
				[220-02] 국외여비	37,778 \$23,526
				1. OECD회의 참석 (파리, 4-5급 2인, 10일) 가. 항공료 1,665,700*2인*2회*57%= 나. 일비 \$30*1인*10일= 다. 숙박비 \$145*1인*8일= 라. 식비 \$81*1인*7일= 마. 준비금 \$130*2인=	5,971 \$2,287 3,798 285 \$300 1,102 \$1,160 539 \$567 247 \$260
				2. ICID 회의 참석 (로스엔젤레스, 4-5급 2인, 10일) 가. 항공료 1,556,300*2인*2회*75%= 나. 일비 \$30*2인*10일= 다. 숙박비 \$145*2인*9일= 라. 식비 \$81*2인*10일= 마. 준비금 \$130*2인=	9,505 \$5,090 4,669 570 \$600 2,480 \$2,610 1,539 \$1,620 247 \$260

☎ 101-7011-255-220 : 농업 · 농촌-본부기본경비-기본경비(농촌정책국)-여비

분야 부문	프로그램 단위사업	세부사업 세사업	목	내역	2007년 예산
				3. 농촌개발사업 추진 관련 조사 (파리, 런던 4-5급 2인, 10일)	8,634 \$5,090
				가. 항공료 1,665,700원*1인*4회*57%=	3,798
				나. 일비 \$30*2인*10일=	570 \$600
				다. 숙박비 \$145*2인*9일=	2,480 \$2,610
				라. 식비 \$81*2인*10일=	1,539 \$1,620
				마. 준비금 \$130*2인=	247 \$260
				4. 농촌복지사업 추진 관련 조사 (동경, 4-5급 3인, 10일)	9,027 \$7,505
				가. 항공료 372,000원*3인*2회*85%=	1,897
				나. 일비 \$30*3인*10일=	855 \$900
				다. 숙박비 \$145*3인*9일=	3,719 \$3,915
				라. 식비 \$81*3인*10일=	2,309 \$2,430
				마. 준비금 \$130*2인=	247 \$260
				5. INWEPF 회의 참석 (동경, 4-5급 2인, 7일)	4,641 \$3,554
				가. 항공료 372,000원*2인*2회*85%=	1,265
				나. 일비 \$30*2인*7일=	399 \$420
				다. 숙박비 \$145*2인*6일=	1,653 \$1,740
				라. 식비	

분야 부 문	프로그램 단위사업	세부사업 세사업	구 분	내 역	2007년예산
				\$81*2인*7일= 마. 준비금 \$130*2인=	1,077 \$1,134 247 \$260
			[240]	업무추진비	19,288
				[240-02] 관서업무비	19,288
				1. 관서경상경비 320,000원*12월=	3,840
				2. 업무협의 간담회 320,000원*12월=	3,840
				3. 정주권개발 및 농촌관광사업 관계관회의 15,000원*30인*3회=	1,350
				4. 농촌개발사업 토론회 및 간담회 경비 15,000원*30인*3회=	1,350
				5. 농촌지역개발 및 복지관련 간담회 15,000원*30인*3회=	1,350
				6. 농업용수 및 수질개선대책 협의회 15,000원*30인*3회=	1,350
				7. 농촌복지 관계관 회의 15,000원*30인*3회=	1,350
				8. 농외소득 관계관 회의 15,000원*30인*3회=	1,350
				9. 농업인 재해공제 관계관 회의 15,000원*30인*2회=	900
				10. 체육행사 10,000원*70인*2회=	1,400
				11. 기관운영업무추진비 1,208,000원=	1,208
		[256]		기본경비(농산물유통국)	323,554 \$20,177
			[210]	운영비	124,585
				[210-01] 일반수용비	121,235
				1. 관서경상경비 가. 복사지 구입(A4, B4, B5)	46,440

☎ 101-7011-256-210 : 농업 · 농촌-본부기본경비-기본경비(농산물유통국)-운영비

분야 부문	프로그램 단위사업	세부사업 세사업	목	내역	2007년예산
				40BOX*12월*18,000원=	8,640
			나. 사무기기 수리	800,000원*12월=	9,600
			다. 사무기기 소모품구입	1,000,000원*12월=	12,000
			라. 소모성물품구입	1,000,000원*12월=	12,000
			마. 신문대금 및 정기간행물 구독료	750,000*4회=	3,000
			바. 법령추록대	100,000*12회=	1,200
			2. 농산물브랜드 홍보책자 발간	{(11,730+136*45)*200P+(11,840+153*45)*5매}*1.1=	4,030
			3. 농수산물원산지표시제 홍보자료	{(11,730+136*95)*200P+(11,840+153*95)*5매}*1.1=	5,568
			4. 농산물품질인증제 홍보자료	{(11,730+136*95)*150P+(11,840+153*95)*5매}*1.1=	4,212
			5. FTA 홍보자료 발간	{(11,730+136*45)*170P+(11,840+153*45)*5매}*1.1=	3,441
			6. 업무자료유인	{(11,730+136*10)*250P+(11,840+153*10)*5매}*2회*1.1=	7,347
			7. 농산물 안전성 홍보	{(11,730+136*45)*150P+(11,840+153*45)*5매}*1.1=	3,048
			8. 원예특용작물 수급안정사업 추진계획	{(7,970-4,570)+(98*25)}*200P+ {14,960+(178*25)*5매}*1.1=	1,211
			9. 특용작물 생산실적	{(7,970-4,570)+(98*15)}*200부+ {14,960+(178*15)*4매}*1.1=	1,002
			10. 인삼사업계획(100부)	{(7,970원-4,570)+(98*20)}*100P+ {14,960+(178*20)*5매}*1.1=	572
			11. 화훼재배현황 발간(150부)		

☎ 101-7011-256-210 : 농업 · 농촌-본부기본경비-기본경비(농산물유통국)-운영비

[단위:천원,1\$]

분야 부문	프로그램 단위사업	세부사업 세사업	목	내역	2007년예산
				$\{(7,970-4,570)+(98*15)\}*150P+$ $\{14,960+(178*15)*3대\}*1.1=$	756
				12. 과실·화훼 수출확대를 위한 홍보물 제작 150원*20,000대=	3,000
				13. 농산물유통추진시책 설명자료 32,087,000원=	32,087
				14. 농산물전자상거래 홍보자료 $\{(11,730+136*95)*200p+(11,840+153*95)*5대\}*1.1=$	5,568
				15. 전통식품분과위원회 심의자료유인 $\{(11,730+136*10)*200p+(11,840+153*10)*5대\}*1.1=$	2,953
				[210-02] 공공요금 및 제세	3,350
				1. 관서경상경비	3,350
				가. 전화요금	2,342
				1) 일반전화 : 95,166원*12월*1대=	1,142
				2) FAX : 20,000원*12월*5대=	1,200
				나. 무선전화요금 42,000원*12월*2대=	1,008
			[220]	여비	187,329 \$20,177
				[220-01] 국내여비	138,427
				1. 관서경상경비	138,427
				가. 일일출장, 교육여비 등 49,808,000원=	49,808
				나. 유통개혁대책 추진현지점검	5,076
				1) 4-5급 58,800원*4일*4회*2인=	1,882
				2) 6-7급 49,900원*4일*4회*4인=	3,194
				다. 산지유통센터 및 산지전문조직활성화사업 추진상황조사	3,479
				1) 4-5급 58,800원*4일*2인*4회=	1,882
				2) 6-7급 49,900원*4일*2인*4회=	1,597
				라. 농수산물도매시장및공판장운영실태조사	6,957

☎ 101-7011-256-220 : 농업 · 농촌-본부기본경비-기본경비(농산물유통국)-여비

분야 부문	프로그램 단위사업	세부사업 세사업	목	내역	2007년예산
				1) 4-5급 58,800원*4일*4회*4인=	3,763
				2) 6-7급 49,900원*4일*4회*4인=	3,194
				마. 농수산물가공산업육성 추진지도	1,904
				1) 4-5급 58,800*3일*2회*2인=	706
				2) 6-7급 49,900*3일*2회*4인=	1,198
				바. 농수산물원산지표시 이행실태조사	2,854
				1) 4-5급 58,800원*3일*3회*2인=	1,058
				2) 6-7급 49,900원*3일*3회*4인=	1,796
				사. 농수산물종합유통센터 현지점검	3,806
				1) 4-5급 58,800원*3일*4회*2인=	1,411
				2) 6-7급 49,900원*3일*4회*4인=	2,395
				아. 우수농장관리제도(GAP)사업 추진실태 현지점검	1,904
				1) 4-5급 58,800원*3일*2회*2인=	706
				2) 6-7급 49,900원*3일*2회*4인=	1,198
				자. 규격출하및 물류표준화 이행실태 점검	1,198
				1) 6-7급 49,900원*4일*3회*2인=	1,198
				차. 채소류시설유통단속	3,813
				1) 4-5급 210,200원*2인*4회=	1,682
				2) 6-7급 177,600원*3인*4회=	2,131
				카. 채소수출진흥 현지세미나 참석(4-5급)	

분야 부문	프로그램 단위사업	세부사업 세사업	목	내역	2007년예산
				210,200원*2인*2회 =	841
				타. 불무, 배추 수급 현지점검	2,602
				1) 4-5급	
				210,200원*3인*3회=	1,892
				2) 6급이하	
				177,600원*2인*2회=	710
				파. 시설채소 수급상황 현지점검	1,551
				1) 4-5급	
				210,200원*2인*2회=	841
				2) 6급이하	
				177,600원*2인*2회=	710
				하. 수출채소류 안전성관리 추진상황 점검	10,221
				1) 4-5급	
				210,200원*3인*1회=	631
				2) 6급이하	
				177,600원*18개품목*3인*1회=	9,590
				거. 특작사업 지도	2,682
				1) 4-5급	
				210,200원*3인*2회=	1,261
				2) 6급이하	
				177,600원*4인*2회=	1,421
				너. 수출용 채소생산유통 현지점검	3,943
				1) 4-5급	
				210,200원*6개도*2회=	2,522
				2) 6급이하	
				177,600원*4개도*2회=	1,421
				더. 산지공판장 운영실태 현지조사	
				177,600원*2회*1인=	355
				러. 산지가공공장 운영실태 현지조사	
				224,200원*1인*1회=	224
				려. 농산물도매시장 현지점검	1,261
				1) 4-5급	
				210,200원*2인*3회=	1,261

분야 부문	프로그램 단위사업	세부사업 세사업	목	내역	2007년예산
				버. FTA 지원대책관련 현지 점검	1,421
				1) 6급이하	
				177,600원*4회*2인=	1,421
				서. 감귤 수급상황 현지점검	4,574
				1) 4-5급	
				210,200원*5회*3인=	3,153
				2) 6급이하	
				177,600원*4회*2인=	1,421
				어. 원예품목 경쟁력 향상 추진상황 현지점검	1,421
				1) 6급이하	
				177,600원*8개품목*1인*1회=	1,421
				저. 채소류 작황조사	1,066
				1) 6급이하	
				177,600원*6개품목*1인*1회=	1,066
				처. 배 수급 및 품질향상 추진상황 현지점검	1,421
				1) 6급이하	
				177,600원*8개도*1회=	1,421
				커. 양념채소류 적정생산을 위한 현지점검	1,066
				1) 6급이하	
				177,600원*3개품목*2회*1인=	1,066
				터. 월동채소 수급상황 현지 점검	708
				1) 6급이하	
				177,100원*2인*2회=	708
				퍼. 채소류 농업관측조사 현지지도	888
				1) 6급이하	
				177,600원*5품목*1회*1인=	888
				허. 과실수출단지 지도점검	710
				1) 6급이하	
				177,600원*2회*2인=	710
				고. 사과수출현지확인 및 합동검사	710
				1) 6급이하	
				177,600원*2회*2인=	710
				노. 시설채소 출하조절 약정사업 현지점검	

분야 부문	프로그램 단위사업	세부사업 세사업	목	내역	2007년예산
				177,600*4인*3회= 도. 원예, 특작분야 시설 재해조사 및 복구지도점검	2,131
				177,600*4인*5회= 로. 농산물산지유통센터 상시 점검	3,552
				207,000원*20인*2회= 모. 1사 1촌 자매결연마을 방문	8,280
				100,000원*30인*2회= 2007년예산	6,000
				[220-02] 국외여비	48,902 \$20,177
				1. 농산물 유통실태조사 (미국, 4-5급 1인)	3,930 \$1,093
				1) 항공료 1,927,600원*1인*2회*75%=	2,891
				2) 일비 \$27*1인*1회*5일=	128 \$135
				3) 식비 \$78*1인*1회*5일=	371 \$390
				4) 숙박비 \$142*1인*1회*4일=	540 \$568
				2. 과실류 수출시장 현지여건조사 (일본, 4-5급, 1인)	1,569 \$1,093
				가. 항공료 312,000원*1인*2회*85%=	530
				나. 일비 27\$*1인*5일=	128 \$135
				다. 숙박비 142\$*1인*4일=	540 \$568
				라. 식비 78\$*1인*5일=	371 \$390
				3. 산지유통제도 조사 (시카고, 4-5급, 1인)	4,066 \$1,340
				가. 항공료 1,861,600원*1인*2회*75%=	2,792
				나. 일비	

분야 부문	프로그램 단위사업	세부사업 세사업	목	내역	2007년예산
				27\$*1인*6일=	154 \$162
				다. 숙박비	
				142\$*1인*5일=	675 \$710
				라. 식비	
				78\$*1인*6일=	445 \$468
				4. 채소 수출시장 개척 및 협의회 참석	
				(네델란드, 프랑스, 4-5급, 1인)	2,718 \$958
				가. 항공료	
				1,585,700원*1인*2회*57%=	1,808
				나. 일비	
				27\$*1인*6일=	154 \$162
				다. 숙박비	
				92\$*1인*5일=	437 \$460
				라. 식비	
				56\$*1인*6일=	319 \$336
				5. CODEX집행이사회 및 총회참석	
				(로마 4-5급, 1인)	2,718 \$958
				가. 항공료	
				1,585,700원*1인*2회*57%=	1,808
				나. 일비	
				27\$*1인*6일=	154 \$162
				다. 숙박비	
				92\$*1인*5일=	437 \$460
				라. 식비	
				56\$*1인*6일=	319 \$336
				6. 도매시장 우수종사자 해외연수	
				(뉴욕, 4-5급, 1인)	4,399 \$1,587
				가. 항공료	
				1,927,600원*1인*2회*75%=	2,891
				나. 일비	
				27\$*1인*7일=	180 \$189
				다. 숙박비	
				142\$*1인*6일=	809 \$852

분야 부문	프로그램 단위사업	세부사업 세사업	목	내역	2007년예산
				라. 식비 78\$*1인*7일= 519 \$546	
				7. 과실, 채소 수출경쟁국시장조사 (중국, 4-5급, 2인) 가. 항공료 301,900*2인*88%= 531 나. 일비 27\$*2인*6일= 308 \$324 다. 숙박비 67\$*2인*5일= 637 \$670 라. 식비 41\$*2인*6일= 467 \$492	
				8. 농산물전자상거래 실태조사 (캐나다, 4-5급, 1인) 가. 항공료 1,851,500*1인*2회*75%= 2,777 나. 일비 27\$*1인*6일= 154 \$162 다. 식비 56\$*1인*6일= 319 \$336 라. 숙박비 92\$*1인*5일= 437 \$460	
				9. 채소류수급안정제도 조사 (북경, 4-5급, 1인) 가. 항공료 301,900*1인*2회*88%= 531 나. 일비 27\$*1인*6일= 154 \$162 다. 숙박비 142\$*1인*5일= 675 \$710 라. 식비 78\$*1인*6일= 445 \$468	
				10. 토론토 식음료박람회 참석	

분야 부문	프로그램 단위사업	세부사업 세사업	목	내역	2007년예산
				(토론토, 4-5급, 1인)	3,521 \$783
				가. 항공료	
				1,851,500*1인*2회*75%=	2,777
				나. 일비	
				27\$*1인*5일=	128 \$135
				다. 숙박비	
				92\$*1인*4일=	350 \$368
				라. 식비	
				56\$*1인*5일=	266 \$280
				11. 동경식품박람회 참석	
				(동경, 4-5급, 1인)	1,588 \$1,158
				가. 항공료	
				286,300*2인*1회*85%=	487
				나. 일비	
				27\$*1인*4일=	103 \$108
				다. 숙박비	
				142\$*1인*3일=	405 \$426
				라. 식비	
				78\$*2인*4일=	593 \$624
				12. 종합특판전 점검	
				(하노이, 6급, 1인)	959 \$529
				가. 항공료	
				350,400*1인*2회*65%=	456
				나. 일비	
				23\$*1인*5일=	109 \$115
				다. 숙박비	
				61\$*1인*4일=	232 \$244
				라. 식비	
				34\$*1인*5일=	162 \$170
				13. 상해식품박람회 참석	
				(상해, 4-5급, 1인)	1,075 \$608
				가. 항공료	
				282,400*1인*2회*88%=	497

분야 구분	프로그램 단위사업	세부사업 세사업	구분	내역	2007년예산
				나. 일비 $27\$ \times 1인 \times 5일 =$	128 \$135
				다. 숙박비 $67\$ \times 1인 \times 4일 =$	255 \$268
				라. 식비 $41\$ \times 1인 \times 5일 =$	195 \$205
				14. 한일채소수급 정보 교환 회의 참석 (동경, 4-5급, 2인)	1,815 \$886
				가. 항공료 $286,300 \times 2인 \times 2회 \times 85\% =$	973
				나. 일비 $27\$ \times 2인 \times 3일 =$	154 \$162
				다. 숙박비 $142\$ \times 2인 \times 2일 =$	540 \$568
				라. 식비 $78\$ \times 2인 \times 1일 =$	148 \$156
				15. CODEX회의(식품표시분과위) 참석 (캐나다, 4-5급, 1인)	3,600 \$866
				가. 항공료 $1,851,500 \times 1인 \times 2회 \times 75\% =$	2,777
				나. 일비 $27\$ \times 1인 \times 6일 =$	154 \$162
				다. 식비 $56\$ \times 1인 \times 6일 =$	319 \$336
				라. 숙박비 $92\$ \times 1인 \times 4일 =$	350 \$368
				16. 전자정부사업 현지조사비 (프랑스, 4-5급, 1인)	3,202 \$866
				가. 항공료 $1,585,700 \times 1인 \times 2회 \times 75\% =$	2,379
				나. 일비 $27\$ \times 1인 \times 6일 =$	154 \$162
				다. 식비	

분야 부문	프로그램 단위사업	세부사업 세사업	목	내역	2007년예산
				56\$*1인*6일= 라. 숙박비	319 \$336
				92\$*1인*4일= 17. 농산물비축제도 실태조사	350 \$368
				(미국, 4-5급 2인)	6,307 \$3,668
				가. 항공료	
				1,850,000원*2인*1회*75%= 나. 일비	2,775
				\$27*2인*1회*8일= 다. 식비	410 \$432
				\$78*2인*1회*8일= 라. 숙박비	1,186 \$1,248
				\$142*2인*1회*7일= 마. 조정 47,000원=	1,889 \$1,988 47
			[240]	업무추진비	11,640
				[240-02] 관서업무비	11,640
				1. 관서경상경비	
				200,000*12월= 2. 체육행사	2,400
				10,000원*70명*2회= 3. 장관배 축구대회 지원	1,400
				1,196,000원= 4. 직원간담회	1,196
				10,000원*5명*4회= 1. 과수산업 활성화 연찬회 지원(일반업무비)	200
				350,000원*2회= 2. 채소산업 발전을 위한 연찬회 지원	700
				350,000*2회= 3. 농산물유통개혁 대책 추진	700
				30,000*20인*2회= 4. 한철레 FTA 과수분야 지원대책 추진	1,200
				30,000*20인*2회= 5. 마늘, 양파 수급 및 가격안정대책 추진	1,200

☎ 101-7011-256-240 : 농업 · 농촌-본부기본경비-기본경비(농산물유통국)-업무추진비

분야 부문	프로그램 단위사업	세부사업 세사업	목	내역	2007년예산
				30,000*20인*2회= 6. 고품질 안전농산물 공급방안 마련	1,200
				24,400*10인*1회= 7. 농산물해외시장개척 추진	244
				30,000*20인*2회=	1,200
		[257]		기본경비(축산국)	396,323 \$30,597
			[210]	운영비	159,068
				[210-01] 일반수용비	153,608
				1. 관서경상경비	108,689
				가. 신문구독료 12,000원*12부*12월=	1,728
				나. 잡지구독료 8,000원*6종*12월=	576
				다. 사무기기 수리 200,000원*12월=	2,400
				라. 복사기,프린터 토너 및 드럼 구입비 200,000원*15대*2.0회*12월=	72,000
				마. FAX 카트리지 구입비 90,000원*4대*1회*12월=	4,320
				바. 복사용지구입(A4,B4,B5) 16,000원*120박스*12월=	23,040
				사. 사무용품 구입 250,000*12월=	3,000
				아. 기타 소모품(방석 등) 구입 1,625,000=	1,625
				2. 축산사업계획 및 실시요령 {(7,570+83*35)*200p+(10,050+153*35)* 3p}*1.1*2회=	4,711
				3. 축산경영종합자금제실시요령 [{(7,570-4,190)+83*15}*140p+(10,050+153 *15)*3p}*1.1=	753
				4. 축산물 유통구조개선사업 추진요령 {(7,570+83*15)*120p+(10,050+153*15)*	

분야 부문	프로그램 단위사업	세부사업 세사업	구	내역	2007년예산
				3p}*1.1=	1,204
				5. 사료수급계획 {(7,570+83*45)*120p+(10,050+153*4)*	
				3p}*1.1=	1,527
				6. 축산물수급 및 가격안정대책 [{(11,380-6,070)+120*25}*150p+(10,050+139	
				*25)*5p}*1.1*4회=	5,782
				7. 낙농관계자료 [{(7,570-4,190)+83*15}*100p+(10,050+153*15)	
				*3p}*1.1*2회=	1,099
				8. 축산업무자료(국회대비) [{(7,570-4,190)+83*5}*50p+(10,050+153*5)*	
				3p}*12회*1.1=	2,933
				9. 축산법 법령집 {(7,570+83*45)*200p+(10,050+153*45)*3p}	
				*1.1=	2,543
				10. 주요축산시책 {(7,570+83*15)*100p+(10,050+153*15)*3p}	
				*1.1*4회=	4,042
				11. 기타가축통계조사결과 [{(7,570-4,190)+83*45}*100p+(10,050+153*45)	
				*3p]*2회*1.1=	1,677
				12. 축산업무편람 {(7,570+83*45)*320p+(10,050+153*45)*3p}	
				*1.1=	4,035
				13. 축산국 소관 개정법률 [{(7,570-4,190)+83*45}*100p+(10,050+153*45)*	
				3p]*4회*1.1=	3,354
				14. 가축전염병발생 월보 [{(7,570-4,190)+83*5}*30p+(10,050+153*5)*	
				3p]*12회*1.1=	1,931
				15. 축산발전기금운용계획 [{(7,570-4,190)+83*45}*200p+(10,050+153*45)*	

분야 부문	프로그램 단위사업	세부사업 세사업	종 목	내역	2007년예산
				3p]*1.1= 16. 축산업.증축업.부화업체 현황 [(7,570-4,190)+83*15]*50p+(10,050+153*15)* 3p]*2회*1.1= 17. 구제역관련 자료 {(7,570+83*35)*100p+(10,050+153*35)* 3p}*1.1*2회= 18. 가축방역실시요령 {(7,570+83*35)*200p+(10,050+153*35)* 3p}*1.1*2회=	1,621 590 2,406 4,711
				[210-02] 공공요금 및 제세	5,460
				1. 관서경상경비 가. 전화료 100,000원*1대*12월= 나. 모사전송료 50,000원*4대*12월= 다. 무선전화기이용요금 50,000원*2대*12월= 라. 케이블방송 시청료 55,000원*12월=	5,460 1,200 2,400 1,200 660
			[220]	여비	224,935 \$30,597
				[220-01] 국내여비	151,619
				1. 관서경상경비 가. 축산시책추진 상황 현지 확인 4~7급 186,400원*8인*4회= 나. 축산물 물가지도 1) 4~7급 가) 지방 186,400원*6인*4회= 나) 서울 20,000원*4인*24회*0.997= 다. 주요 축산품목 관련사업 현장방문(점검) 4~7급 186,400원*8인*6회= 라. 교육원 교육여비 1) 직무교육 100,000원*40인=	125,199 5,965 6,388 6,388 4,474 1,914 8,947 6,160 4,000

분야 부문	프로그램 단위사업	세부사업 세사업	구	내역	2007년예산
				2) 정신교육 54,000원*40명=	2,160
				마. 전문종돈사업 추진 확인	
				6~7급 186,400원*4인*5회=	3,728
				바. 축산경영자금사업 추진상황 현지확인	
				4~7급 186,400원*4인*4회=	2,982
				사. 축산물유통개선사업 현지확인	
				4~7급 186,400원*4인*8회=	5,965
				아. 한우개량단지 지도확인	
				4~7급 186,400원*4인*3회=	2,237
				자. 축산사업평가반 운영	
				4~7급 186,400원*4인*4회=	2,982
				차. 소독실시 점검	
				4~7급 120,000원*24인*12회=	34,560
				카. 지역담당관 소독의날 점검	
				125,000원*75인*3회=	28,125
				타. 일일여비 14,178,000=	14,178
				파. 축산환경사업 점검 186,400*4인*2회=	1,491
				하. 축산업등록제 및 친환경축산물직불제 점검	
				186,400*4인*2회=	1,491
				2. 부정축산물단속	26,420
				가. 5급	13,210
				1) 서울 20,000원*4인*4일*4회=	1,280
				2) 지방 186,400원*4인*4일*4회=	11,930
				나. 6. 7급	13,210
				1) 서울 20,000원*4인*4일*4회=	1,280
				2) 지방 186,400원*4인*4일*4회=	11,930
				[220-02] 국외여비	73,316 \$30,597
				1. 국제수역사무국(OIE)회의 참석	
				(프랑스, 4-5급 2인, 9일*2회)	14,576 \$7,732
				가. 항공료 1,585,700원*2인*0.57*2*2회=	7,231
				나. 일비 \$30*2인*9일*2회=	1,026 \$1,080
				다. 숙박비 \$145*2인*7일*2회=	3,857 \$4,060
				라. 식비 \$81*2인*8일*2회=	2,462 \$2,592

분야 부문	프로그램 단위사업	세부사업 세사업	목	내역	2007년예산
				2. 구제역 및 기타질병위원회, 국제동물위생규약위원회 참석 (프랑스, 5급 2인 6일*2회)	11,658 \$4,660
				가. 항공료 1,585,700원*2인*0.57*2회=	7,231
				나. 일비 \$30*2인*6일*2회=	684 \$720
				다. 숙박비 \$145*2인*4일*2회=	2,204 \$2,320
				라. 식비 \$81*2인*5일*2회=	1,539 \$1,620
				3. 선진농업금융(축산분야) 실태조사 (네덜란드, 4-5급 2인, 7일)	5,590 \$2,078
				가. 항공료 1,585,700원*2인*0.57*2=	3,615
				나. 일비 \$30*2인*7일=	399 \$420
				다. 숙박비 \$95*2인*5일=	903 \$950
				라. 식비 \$59*2인*6일=	673 \$708
				4. 축산물 수출협상을 위한 출장 (홍콩, 4-5급 2인, 5일)	3,385 \$2,270
				가. 항공료 472,300원*2인*0.65*2=	1,228
				나. 일비 \$30*2인*5일=	285 \$300
				다. 숙박비 \$145*2인*4일=	1,102 \$1,160
				라. 식비 \$81*2인*5일=	770 \$810
				5. FAO 동물유전자원 국제회의 (제네바, 4급 2인, 7일)	5,590 \$2,078
				가. 항공료 1,585,700원*2인*0.57*2=	3,615
				나. 일비 (\$30)*2인*7일=	399 \$420
				다. 숙박비 (\$95)*2인*5일=	903 \$950
				라. 식비 (\$59)*2인*6일=	673 \$708
				6. 선진 애견산업 해외실태 조사 (네덜란드, 4-5급 2인, 7일)	5,590 \$2,078
				가. 항공료 1,585,700원*2인*0.57*2*1회=	3,615
				나. 일비 \$30*2인*7일=	399 \$420
				다. 숙박비 \$95*2인*5일=	903 \$950
				라. 식비 \$59*2인*6일=	673 \$708
				7. 선진낙농시스템 실태조사 (스위스, 4-5급 2인, 7일)	5,590 \$2,078
				가. 항공료 1,585,700원*2인*0.57*2=	3,615

분야 부문	프로그램 단위사업	세부사업 세사업	구	내역	2007년예산
				나. 일비 (\$30)*7일*2인*1회= 다. 숙박비 (\$95)*5일*2인*1회= 라. 식비 (\$59)*6일*2인*1회= 8. 축산물통상협의 (제네바 2급1.5급1,7일) 가. 항공료 1,585,700원*2인*0.57*2*1회= 나. 일비 (\$35+\$30)*7일*1회= 다. 숙박비 (\$120+\$95)*5일*1회= 라. 식비 (\$78+\$59)*6일*1회= 9. 축산물 한미통상협의 (워싱턴,2급1.5급1,7일) 가. 항공료 2,125,200원*2인*0.75*2*1회= 나. 일비 (\$35+\$30)*7일= 다. 숙박비 (\$120+\$95)*5일= 라. 식비 (\$78+\$59)*6일= 10. codex동물약품분과위원회 참석 (오타와,5급1인, 6일) 가. 항공료 1,959,100원*1인*0.75*2*1회= 나. 일비 \$30*5일= 다. 숙박비 \$70*4일= 라. 식비 \$44*5일= 11. 일본 가축개량 실태조사(일본 5일) 가. 항공료 342,500원*2인*0.85*2*1회= 나. 일비 \$30*2인*5일= 다. 숙박비 \$145*2인*4일= 라. 식비 \$81*2인*5일= 12. 조정 -\$1=	399 \$420 903 \$950 673 \$708 5,849 \$2,352 3,615 432 \$455 1,021 \$1,075 781 \$822 8,610 \$2,352 6,376 432 \$455 1,021 \$1,075 781 \$822 3,557 \$650 2,939 143 \$150 266 \$280 209 \$220 3,322 \$2,270 1,165 285 \$300 1,102 \$1,160 770 \$810 ▲1 ▲\$1
			[240]	업무추진비	12,320
				[240-02] 관서업무비	12,320
				1. 국장실 업무추진비 200,000원*12월= 2. 축산발전심의위원회 회의	2,400

분야 부문	프로그램 단위사업	세부사업 세사업	목	내역	2007년예산
				22,000원*30인*2회= 3. 축산물수급 전문가 회의	1,320
				22,000원*30인*2회= 4. 축산종합발전대책관계자회의	1,320
				22,000원*20인*2회= 5. 가축방역협의회	880
				22,000원*15인*4회= 6. 축산물수입 관계관 회의비	1,320
				22,000원*20인*3회= 7. 시범사업 추진경비 (쇠고기생산이력제, 친환경축산직불제 등)	1,320
				22,000원*20인*3회= 8. 축산물위생심의위원회	1,320
				22,000원*30인*2회= 9. 가축방역협의회	1,320
				22,000원*20인*1회= 10. 국장실 신문구독료 등	440
				신문 4개*8,000원*12월= 잡지 2개*12,000원*12월=	384 288
				11. 조정 8,000=	8
		[258]		공익근무요원운용(총무과등)	10,793
			[210]	운영비	7,097
				[210-03] 피복비	233
				1. 기관운영	233
				가. 공익근무요원 피복비	233
				1)기존근무자 33,300원*1벌*3명=	100
				2)대체근무자 33,300원*0.5벌*2명=	33
				3)신규근무자 33,300원*1벌*3명=	100

☎ 101-7011-258-210 : 농업 · 농촌-본부기본경비-공익근무요원운용(총무과등)-운영비

분야 부문	프로그램 단위사업	세부사업 세사업	목	내역	2007년예산
				[210-04] 급량비	6,864
				1. 기관운영	6,864
				가. 공익근무요원급량비	6,864
				1) 대체.기존근무자	
				5명*4,000원*24일*12개월=	5,760
				2) 신규근무자	
				1명*4,000원*23일*12개월=	1,104
			[220]	여비	3,696
				[220-01] 국내여비	3,696
				1.기관운영	3,696
				가.공익근무요원교통비	3,696
				1)기존,대체근무자	
				5인*1,400원*25일*12개월=	2,100
				1)신규근무자	
				1,596,000원=	1,596
	[7013]			부정축산물단속	89,900
		[305]		부정축산물단속	89,900
			[310]	보전금	89,900
				[310-01] 보상금	74,900
				1. 국내산 밀도살 등 부정축산물 신고 포상금	
				1,500,000원*40건=	60,000
				2. 둔갑판매(원산지위반)단속 포상금	
				14,900,000원=	14,900
				[310-03] 포상금등	15,000
				1. 국내산 밀도살 등 부정축산물 검거 포상금	
				1,500,000원*10건=	15,000
	[7018]			소속기관기본경비	20,062,614 \$72,135
		[220]		(총액)농산물품질관리원기본경비	2,554,469
			[110]	인건비	250,473
				[110-03] 일용임금	250,473
				1. 기관운영지원	3,713

☞ 101-7018-220-110 : 농업 · 농촌-소속기관기본경비-(총액)농산물품질관리원기본경비-인건비

분야 부문	프로그램 단위사업	세부사업 세사업	목	내역	2007년예산
				가. 청사관리(환경정리등) 인부임 33,000원*5일*11소*2명= 나. 고용 및 산재보험료 등 3,190,000원*0.026=	3,630 83
				2. 농산물검사.유통지도 가. 양곡검사.시험 1) 검사표준후보품 작성인부임(조곡) 29,000원*2인*11품목*10배수= 2) 검사표준품 작성인부임(조곡) 29,000원*2인*12품목= 3) 검사보조 인부임 가) 추곡 29,000원*460개반*10일= 나) 하곡 29,000원*267개반*3일= 4) 양곡가공시험 인부임 33,000원*10인*95일*0.94= 5) 도입현미 가공시험 인부임 33,000원*5인*25일= 6) 포장재계측 및 규격자료조사 보조인부임 29,000원*2인*40일= 나. 종자검사 보조 인부임(지원) 29,000원*10개반*15일= 다. 일용직 고용 및 산재보험료 등 203,900,000원*0.026= 라. MMA수입 착항검사 보조 인부임 1) 인부임 29,000원*4인*9개소*35일= 2) 고용.산재보험료 36,540,000원*0.026=	246,760 199,619 6,380 696 156,629 133,400 23,229 29,469 4,125 2,320 4,350 5,301 37,490 36,540 950
			[210]	운영비	2,006,936
				[210-05] 특근매식비	288,342
				1. 관서당경비 특근매식비	284,184

분야 부문	프로그램 단위사업	세부사업 세사업	목	내역	2007년예산
				가.본원 5,000원*4일*12월*91명*1.1=	24,024
				나.지원 5,000원*2일*12월*2,168명=	260,160
				2. 일반행정업무추진 특근매식비 5,000원*9명*7일*12월*1.1=	4,158
				[210-06] 운영수당	28,830
				1. 기관운영지원	26,660
				가. 일.숙직 수당	3,360
				1) 일직 (10,000원*1인*30일)+(10,000원*1인*30일)=	600
				2) 숙직 (10,000원*1인*100일)+(10,000원*1인*176일)=	2,760
				나. 직장교육외래강사 수당	12,000
				150,000원*2명*4회*10개소=	
				다. 기능직, 별정직 채용시험	6,900
				1) 시험문제 출제수당	6,000
				3,000원*50문항*2명*10개소*2회=	
				2) 문제 선정수당	900
				45,000원*1명*10개소*2회=	
				라. 혁신, 부패방지 등 외래강사 수당	3,200
				200,000원*8회*2회=	
				마. 혁신관련 심사위원 및 자문위원 수당	1,200
				1) 혁신연찬회	800
				200,000원*4회*1명=	
				2) 혁신관련 BP대회	400
				200,000원*2회*1명=	
				2. 농산물검사,유통지도	2,170
				가. 농산물검사원 자격전형 시험	1,770
				1) 시험문제 출제수당	1,500
				3,000원*50문항*5회*2인=	
				2) 문제선정 심의수당	270
				45,000원*6회*1인=	

분야 부문	프로그램 단위사업	세부사업 세사업	목	내역	2007년예산
				나. 종자검사교육 외부 강사료 100,000원*2명*2회=	400
				[210-12] 복리후생비	1,367,924
				1. 동호인모임 활동지원 가. 중앙대회 참가 지원 400,000원*1종목=	1,000 400
				나. 자체대회 행사 지원 100,000원*3종목*2회=	600
				2. 선택적복지 지원 630,500원*2,168명=	1,366,924
				[210-16] 기타운영비	321,840
				1. 과 운영비 가. 본원 180,000원*4과*12월=	321,840 8,640
				나. 시험소 및 지원 (180,000원*2과*12월*1소)+(180,000원*3과*12월*2소) +(180,000원*4과*12월*7소)=	77,760
				다. 출장소(6명 이상) 180,000원*12월*109소=	235,440
			[250]	직무수행경비	297,060
				[250-02] 월정직책급	297,060
				1. 월정직책급	297,060
				가. 본원	35,700
				1) 2급 기관장 975,000원*1인*12월=	11,700
				2) 3급 복수직급 500,000원*1인*12월=	6,000
				3) 4급 보조기관 350,000원*3인*12월=	12,600
				4) 4급 기타 150,000*3인*12월=	5,400
				나. 지원	261,360

분야 부문	프로그램 단위사업	세부사업 세사업	부	내역	2007년예산
				1) 4급 기관장 400,000원*10인*12월=	48,000
				2) 4급 기타 150,000원*1인*12월=	1,800
				3) 5급 기관장 150,000원*93인*12월=	167,400
				4) 5급 보조기관 80,000원*35인*12월=	33,600
				5) 6급 기관장 80,000원*11인*12월=	10,560
		[221]		(총액)농산물품질관리원전산운영경비	4,400
			[210]	운영비	4,400
				[210-05] 특근매식비	4,000
				1. 본원 5,000원*8인*5일*12월*91.66%=	2,200
				2. 지원 5,000원*10인*3일*12월=	1,800
				[210-06] 운영수당	400
				1. 정보화사업 평가위원수당 100,000원*4명=	400
		[223]		(총액)농산물품질관리원공익근무요원운용	36,122
			[110]	인건비	36,122
				[110-02] 기타직보수	36,122
				1. 공익근무요원(봉급.상여금)	36,122
				가. 이병(12개월) 54,300원*6인*10월=	3,258
				나. 일병 58,800원*15인*14월=	12,348
				다. 상병 65,000*14인*14월=	12,740
				라. 병장 72,000원*12인*9월=	7,776

☞ 101-7018-223-110 : 농업 · 농촌-소속기관기본경비-(총액)농산물품질관리원공익근무요원운용-인건비

분야 부문	프로그램 단위사업	세부사업 세사업	목	내역	2007년예산
		[224]		(총액)농업연수원기본경비	92,409
			[110]	인건비	6,887
				[110-03] 일용임금	6,887
				1. 도서 및 청사관리 인부임	6,887
				가. 도서정리 및 전산화 추진 정사서 인부임	
				35,000원*3명*50일=	5,250
				나. 청사 배수로 정비	
				40,920원*4명*10일=	1,637
			[210]	운영비	59,422
				[210-05] 특근매식비	15,480
				1. 교육훈련과정운영 지원	
				5,000원*43명*6회*12월=	15,480
				[210-06] 운영수당	7,810
				1. 당직비	
				10,000원*(365일-116일)=	2,490
				2. 시험관리비	1,360
				가. 출제수당	
				전문과정 3,000원*90문항*4과정=	1,080
				나. 편집수당	
				전문과정 10,000원*4명*4과정=	160
				다. 감독수당	
				전문과정 7,500원*4명*4과정=	120
				4. 분임토의 지도수당	3,960
				가. 농업행정실무반 등	
				10,000원*11회*12시간*3명=	3,960
				[210-12] 복리후생비	29,152
				1. 복리후생비	27,552
				가. 656,000원*42명=	27,552
				2. 동호인 및 연구모임 활동지원	1,600
				가. 중앙대회 참가 지원	
				400,000원*2종목=	800
				나. 자체대회 행사 지원	

☞ 101-7018-224-210 : 농업 · 농촌-소속기관기본경비-(총액)농업연수원기본경비-운영비

분야 부문	프로그램 단위사업	세부사업 세사업	구	내역	2007년예산
				200,000원*2종목*2회=	800
				[210-16] 기타운영비	6,980
				1. 의료비 50,000원*10월=	500
				2. 과운영비 180,000원*3과*12월=	6,480
			[250]	직무수행경비	26,100
				[250-02] 월정직책급	26,100
				1. 월정직책급	26,100
				가. 2.3급 기관장 975,000원*1명*12월=	11,700
				나. 4급 보조기관 350,000원*3명*12월=	12,600
				다. 4급 복수직 150,000원*1명*12월=	1,800
		[225]		(총액)농업연수원전산운영경비	900
			[210]	운영비	900
				[210-05] 특근매식비	900
				1. 전산요원특근매식비 5,000원*2인*9일*10월=	900
		[226]		(총액)농업연수원공익근무요원운용	918
			[110]	인건비	918
				[110-02] 기타직보수	918
				1. 공익근무요원(봉급)	918
				가. 병장 76,500*1명*12월=	918
		[227]		(총액)수의과학검역원기본경비	841,885
			[110]	인건비	19,690
				[110-03] 일용임금	19,690
				1. 본원 청사관리 인부임 25,000원*5인*10일=	1,250
				2. 지원	18,440

[단위:천원, 1\$]

분야 부문	프로그램 단위사업	세부사업 세사업	목	내역	2007년예산
				가. 실험실보조인부임 25,000원*2인*120일*2개소=	12,000
				나. 청사관리인부임 등 25,000원*1인*15일*5개소=	1,875
				다. 검역시설 주변환경정리 인부임 25,000원*5인*5일*5개소=	3,125
				라. 축산폐수처리장 톱밥 및 토양교체 인부 30,000원*12인*4회=	1,440
			[210]	운영비	646,455
				[210-05] 특근매식비	127,230
				1. 본원 5,000원*228명*62일=	70,680
				2. 지원 5,000원*377명*30일=	56,550
				[210-06] 운영수당	72,360
				1. 본원	57,200
				가. 일숙직수당	5,970
				1) 숙직 10,000원*1명*365일=	3,650
				2) 일직 10,000원*2명*116일=	2,320
				나. 수의사국가시험	48,230
				1)위원회 참석비 50,000원*30명*2회=	3,000
				70,000원*7명*4회=	1,960
				2)시험출제비 10,000원*120문항*30명=	36,000
				3)문제선정심의비 40,000원*10과목*2명=	800
				4)출제관리반수당 70,000*7명*5일=	2,450
				5)인쇄관리반수당 70,000*6명*1일=	420

101-7018-227-210 : 농업 · 농촌-소속기관기본경비-(총액)수의과학검역원기본경비-운영비

분야 부문	프로그램 단위사업	세부사업 세사업	구	내역	2007년예산
				6)시험감독수당 40,000*90명= 다. 공무원특별채용 1) 시험감독수당 40,000원*5명*5회= 2) 면접위원수당 70,000원*4명*5회= 3)서류전형위원수당 40,000원*3명*5회= 2. 강사료 1) 자체교육(친절, 혁신, 부패방지 등)강사초빙 200,000원*5명*4회= 2) 신규임용자교육 강사초빙 200,000원*5명*3회= 3. 지원 1) 자체교육강사 초빙 200,000원*1명*4회*5개소= 4. 일직 10,000원*4명*104일=	3,600 3,000 1,000 1,400 600 7,000 4,000 3,000 4,000 4,000
				[210-12] 복리후생비	358,305
				1. 직원후생복지 569,000원*605명= 2. 동호회 지원 14,060,000원=	344,245 14,060
				[210-16] 기타운영비	88,560
				1.본원과운영비 가. 6명이상 180,000원*18과*12월= 2. 지원.과운영비 가. 6명이상 180,000원*17개소*12월= 나. 5명이하 90,000원*12개출장소*12월=	38,880 38,880 49,680 36,720 12,960

[단위:천원, 1\$]

분야 부문	프로그램 단위사업	세부사업 세사업	목	내역	2007년예산
			[250]	직무수행경비	175,740
				[250-02] 월정직책급	175,740
				1. 본원 월정직책급	121,500
				1) 2급기관장 1명*975,000원*12월=	11,700
				2) 3급보조기관 3명*900,000원*12월=	32,400
				3) 4급보조기관 18명*350,000원*12월=	75,600
				4) 4급 기타 1명*150,000원*12월=	1,800
				2. 지원 월정직책급	54,240
				1) 4급기관장 4명*400,000원*12월=	19,200
				2) 5급기관장 3명*150,000원*12월=	5,400
				3) 6급기관장 12명*80,000원*12월=	11,520
				4) 4급 보조기관 1명*150,000원*12월=	1,800
				5) 5급 보조기관 17명*80,000원*12월=	16,320
		[228]		(총액)수의과학검역원전산운영경비	2,100
			[210]	운영비	2,100
				[210-06] 운영수당	2,100
				1. 평가위원수당	
				2,100,000원=	2,100
		[229]		(총액)수의과학검역원공익근무요원운용	56,300
			[110]	인건비	56,300
				[110-02] 기타직보수	56,300
				1. 공익근무요원 봉급(60명)	56,300
				가. 기준소요	56,300
				1) 이병(12월)	
				66,790원*10명*12월=	8,015
				2) 일병	
				72,320원*18명*12월=	15,621
				3) 상병	
				79,950원*13명*12월=	12,472
				4) 병장	
				88,560원*19명*12월=	20,192

☎ 101-7018-229-110 : 농업 · 농촌-소속기관기본경비-(총액)수의과학검역원공익근무요원운용-인건비

분야 부문	프로그램 단위사업	세부사업 세사업	목	내역	2007년예산
		[230]		(총액)식물검역소기본경비	533,382
			[110]	인건비	7,272
				[110-03] 일용임금	7,272
				1. 본소	3,636
				가. 식물검역보조인부임	
				30,298원*1인*120일*1개소=	3,636
				2. 지소,관리소	3,636
				가. 청사관리인부임	
				30,298원*1명*120일*1개소=	3,636
			[210]	운영비	425,370
				[210-05] 특근매식비	69,400
				1. 본소	
				5,000원*73명*50일=	18,250
				2. 지소,관리소	
				5,000원*341명*30일=	51,150
				[210-06] 운영수당	5,680
				1. 본소	5,080
				가. 식물검역관 자격시험 관리비	1,480
				1) 출제비	1,480
				가) 객관식	
				5,000원*100문제*2회=	1,000
				나) 주관식	
				48,000원*5과목*2회=	480
				나. 식물검역관 채용 면접위원 수당	2,400
				1) 외부면접위원	
				300,000원*2명*2일*2회=	2,400
				다. 식물검역관채용 서류전형위원 수당	
				200,000원*2명*1일*2회=	800
				라. 직장교육 외부강사료	
				200,000원*2회=	400
				2. 지소	
				직장교육 외부강사료	

분야 부문	프로그램 단위사업	세부사업 세사업	목	내역	2007년예산
				200,000원*1명*3개소=	600
				[210-12] 복리후생비	273,610
				1. 선택적복지제도운영비 601,130원*451명=	271,110
				2. 동호회 참가 지원비 2,500,000원=	2,500
				[210-16] 기타운영비	76,680
				1. 과업무추진비	76,680
				가. 본소	10,800
				1) 6명이상 180,000원*12월* 5개과=	10,800
				나. 지소,관리소	65,880
				1) 6명이상 180,000원*12월*26개소=	56,160
				2) 5명이하 90,000원*12월*9개소=	9,720
			[250]	직무수행경비	100,740
				[250-02] 월정직책급	100,740
				1. 월정직책급	100,740
				가. 본소	39,900
				1) 2급기관장 975,000원*1명*12월=	11,700
				2) 3급복수직(갑) 500,000원*1명*12월=	6,000
				3) 4급 보조기관(갑) 350,000원*4명*12월=	16,800
				4) 4급 기타 150,000원*3명*12월=	5,400
				나. 지소,관리소	60,960
				1) 4급기관장 400,000원*4명*12월=	19,200
				2) 5급기관장	

☎ 101-7018-230-250 : 농업 · 농촌-소속기관기본경비-(총액)식물검역소기본경비-직무수행경비

분야 부문	프로그램 단위사업	세부사업 세사업	구	내역	2007년예산
				150,000원*12명*12월= 3) 5급보조기관(갑) 80,000원*8명*12명= 4) 6급기관장 80,000원*13명*12월= 다.조정 -120,000원=	21,600 7,680 12,480 ▲120
		[231]		(총액)식물검역소전산운영경비	2,520
			[210]	운영비	2,520
				[210-05] 특근매식비	2,520
				1. 전산개발 5,000원*6인*7일*12월=	2,520
		[232]		(총액)식물검역소공익근무요원운용	42,455
			[110]	인건비	42,455
				[110-02] 기타직보수	42,455
				1. 공익근무요원 봉급	42,455
				가. 봉급(기존,40명)	42,455
				1)공익병장 89,140원*37명*12월=	39,578
				2)공익상병 79,920원*3명*12월=	2,877
		[270]		농산물품질관리원기본경비	7,996,860 \$44,056
			[210]	운영비	3,289,112 \$2,902
				[210-01] 일반수용비	939,827 \$2,902
				1. 기관운영지원	711,822
				가. 관서당경비 일반수용비 408,765,000원=	408,765
				나. 예산내역서및 일반교육교재발간비등 10,333,000원*1.1=	11,366
				다. 전기안전관리 대행수수료 1) 본원	17,925

[단위:천원, 1\$]

분야 부문	프로그램 단위사업	세부사업 세사업	구	내역	2007년예산
				96,000*12월=	1,152
				2) 지원	
				15,248,000원*1.1=	16,773
				라. 특허수수료(제안)	
				1,299,500원*2건=	2,599
				마. 세탁료	10,914
				1) 일반세탁료	
				4,000원*2종*12월*109개소=	10,464
				2) 교육훈련합숙소 세탁료(시험연구소)	
				5,000원*15개*6회=	450
				바. 포장운송료	
				(5,000원*2종*12월)+(5,000원*2종*5회*104개소)=	5,320
				아. 무인경비 용역비	
				191,121,000원*1.1=	210,233
				자. 정보통신 이용료(지원)	
				10,000원*10개소*12월=	1,200
				차. 고객만족도 조사비	
				8,000,000원*1=	8,000
				카. 자랑스런 공무원 부상용 상품권 및 상패 제작비	9,400
				1) 부상용 상품권(이달의 자랑스런공무원)	
				500,000원*12명=	6,000
				2) 부상용 상품권(올해의 자랑스런공무원)	
				1,000,000원*2명=	2,000
				3) 상패 제작비	
				100,000원*14명=	1,400
				타. 민원편람 발간	
				20,000원*150부=	3,000
				파. 감정평가 수수료	
				500,000,000원*0.0011*2개소=	1,100
				하. 청사이전비	22,000
				1) 신축청사 이전비	
				2,000,000원*5개소=	10,000
				2) 기존청사 이전비(제주지원)	

☎ 101-7018-270-210 : 농업 · 농촌-소속기관기본경비-농산물품질관리원기본경비-운영비

분야 부문	프로그램 단위사업	세부사업 세사업	구	내역	2007년예산
				12,000,000원*1개소=	12,000
				2. 주요농정홍보	171,000
				가. 홍보물 배부 및 일선 농업인에 대한 답례품 제작	
				50,000명*3,000원=	150,000
				나. 시설 임대료 등 간담회 개최준비 경비	
				120,000원*175개소=	21,000
				3. 농산물검사.유통지도	57,005 \$2,902
				가. 일반검사업무	46,951
				1) 생사검사 기자재 수리	
				100,000원*10종*0=	
				2) 검사안내문(하.추극)	
				180원*3,100매=	558
				3) 검사견본봉투	
				40원*70,000매=	2,800
				4) 검사부	
				(8,130원+90원*11,000매)*2p=	1,996
				5) 수입농산물 검사용 견본봉투(PE)	
				100원*2종*(250모선*20점)=	1,000
				6) 수입쌀 검사 백서발간	
				1,313,000원*1=	1,313
				7) 수분측정기 수리 및 교정검사	
				48,000원*700대=	33,600
				8) 수입쌀 검사요령 교육교재	
				{(8,130원-3,440원)+5*98}*100p	
				+(15,260+5*178)*5.5=	607
				9) 시험사업보고서 발간(시험연구소)	
				15,000원*400부*0.6=	3,600
				10) 도정수율시험 관련서식 및 장부	
				2,800원*20종*21권=	1,176
				11) 왕겨 처분 수수료	
				60,200원*5대=	301
				나. 종자검사 업무	10,054 \$2,902
				1) ISTA 검정증명서 구입	

[단위:천원, 1\$]

분야 부문	프로그램 단위사업	세부사업 세사업	구 내역	2007년예산
			1,600원*200매*3종=	960
			2) ISTA 종자검정기술 교육 참가비(본원) \$1,075*2인=	2,043 \$2,150
			3) 종자건전도 검정책자 구입(시험소) \$75*10종*1권+\$2=	714 \$752
			4) 종자검사용 견본봉투 가) 채취용 58원*20,000매=	1,160
			나) 송부용 48원*18,000매=	864
			5) 종자검사 관련 책자제작 가) 교육교재 3,000원*300권=	3,400 900
			나) 포장 및 종자검사 실시요령 5,000원*500권=	2,500
			6) 종자검사부제작 913,000원*1=	913
			[210-02] 공공요금 및 제세	988,167
			1. 기관운영지원	982,232
			가. 관서당 공공요금	363,013
			1) 본원 9,300,000원=	9,300
			2) 지원 310,275,000원*1.14=	353,713
			나. 전기요금	269,672
			1) 본원 15,094,000원=	15,094
			2) 시험연구소 지원 254,578,000=	254,578
			다. 상수도료	17,513
			1) 본원 150㎡*600원*12월=	1,080
			2) 지원	

101-7018-270-210 : 농업 · 농촌-소속기관기본경비-농산물품질관리원기본경비-운영비

분야 부문	프로그램 단위사업	세부사업 세사업	구	내역	2007년예산
				16,433,000원=	16,433
				라. 하수도료	14,424
				1) 본원	
				230원*300㎡*12월*1소=	828
				2) 지원	
				13,596,000원=	13,596
				마. 소포 및 특수우편료	4,284
				1) 본원	
				3,000원*15회*12월*1소=	540
				2) 지원	
				1,200원*2회*12월*130소=	3,744
				바. 전화요금	215,657
				1) 본원	
				1,328,000원*12월*0.98=	15,617
				2) 지원	
				200,040,000원=	200,040
				사. 건물,기계보형료	13,126
				1) 본원	
				360,000원*1=	360
				2) 지원)	
				1,055,000원*11*1.1=	12,766
				아. 환경개선부담금	20,597
				1) 본원	441
				가) 차량(1대)	
				232,000원=	232
				나) 시설물	
				209,000원=	209
				2) 지원	20,156
				가) 차량(223대)	
				10,146,000원*1=	10,146
				나) 시설물	
				9,100,000원*1.1=	10,010
				자. 자동차세	13,119

[단위:천원,1\$]

분야 부문	프로그램 단위사업	세부사업 세사업	목	내역	2007년예산
				1) 본원	304
				가) 승용세단 239,000원*1대=	239
				나) 승합중형 65,000원*1대=	65
				2) 지원	12,815
				가) 승용소형 239,000원*10대=	2,390
				나) 승합소형 65,000원*118대=	7,670
				다) 화물 29,000원*95대=	2,755
				차. 자동차 보험료	50,827
				1) 본원	465
				가) 승용세단 195,000원*1대=	195
				나) 승합중형 270,000원*1대=	270
				2) 지원	50,362
				가) 승용소형 195,000원*10대=	1,950
				나) 승합소형 209,000원*118대=	24,662
				다) 화물 250,000원*95대=	23,750
				2. 농산물검사,유통지도	5,935
				가. 국제종자검정 협회비 5,635,000원*1회=	5,635
				나. F.A.O분담금(회비) 300,000원*1회=	300
				[210-03] 피복비	7,570
				1. 기관운영지원	2,855
				가. 방호원복	1,140

☞ 101-7018-270-210 : 농업 · 농촌-소속기관기본경비-농산물품질관리원기본경비-운영비

분야 부문	프로그램 단위사업	세부사업 세사업	목	내역	2007년예산
				1) 본원 95,000원*2착=	190
				2) 지원 95,000원*10착=	950
				나. 청구 25,000원*1조*1개소=	25
				다. 위생복 13,000원*130착=	1,690
				2. 농산물검사,유통지도 가. 도정수출 시험작업복 50,000원*7인*2착=	700
				나. 착항검사 피복비 71,696원*8명*7개소=	4,015
				[210-07] 임차료	49,000
				1. 행사용 차량임차료 500,000원*4대*2일=	4,000
				2. 신설출장소 청사임차료 1,500,000원*5개소*6개월=	45,000
				[210-08] 연료비	277,099
				1. 등유중기보일러(1.0t, 본원) 가. 연료비 9,402,000원*1.2=	11,282
				나. 유지비 1,223,000원*1=	1,223
				2. 온수보일러(112,500kcal, 본원) 가. 연료비 1,794,000원*1=	1,794
				나. 유지비 100,000원*1.1=	110
				3. 주철제보일러 가. 연료비 19,232,000원*1.2=	23,078
				나. 점화용 경유대	

분야 부문	프로그램 단위사업	세부사업 세사업	목	내역	2007년예산
				796,000원*1=	796
				다. 유지비	
				1,147,000원*1=	1,147
				4. 경유용 온수보일러	122,325
				가. 연료비	
				99,774,000원*1.2=	119,729
				나. 유지비	
				2,163,000원*1.2=	2,596
				5. 육용강제보일러	19,548
				가. 연료비	
				15,690원*2.0t*8시간*75일=	18,828
				나. 유지보수비	
				360,000원*2.0t=	720
				6. 석유난로	71,632
				가. 연료비	66,780
				1) 대형	
				21,252,000원*1=	21,252
				2) 중형	
				38,165,000원*1=	38,165
				3) 소형	
				7,363,000원*1=	7,363
				나. 유지비	4,852
				1) 대형	
				21,000원*158대=	3,318
				2) 중형	
				8,000원*100대=	800
				3) 소형	
				5,600원*131대=	734
				7. LPG 온수보일러	19,920
				가. 연료비	
				19,535,000원*1=	19,535
				나. 유지비	
				385,000원*1=	385

분야 부문	프로그램 단위사업	세부사업 세사업	목	내역	2007년예산
				8. 보일러 등유 온수보일러	4,244
				가. 연료비	
				4,076,000원*1=	4,076
				나. 유지비	
				168,000원*1=	168
				[210-09] 시설장비유지비	386,843
				1. 기관운영지원	349,104
				가. 건물유지비	209,784
				1) 청사	
				178,599,000원*1.1=	196,459
				2) 창고	
				8,917,000원*1.1=	9,809
				3) 주택	
				3,196,000원*1.1=	3,516
				나. 키폰 유지보수비	11,280
				1) 본원	
				140,000원*12월=	1,680
				2) 지원	
				80,000원*12월*10소=	9,600
				다. 건물관리(청소등) 용역비	128,040
				1) 본원, 시험소, 경기, 충남, 전남, 경북	
				950,000원*12월*6개소*1.1=	75,240
				2) 강원, 충북, 전북, 경남, 제주	
				800,000원*12월*5개소*1.1=	52,800
				2. 농산물검사, 유통지도	37,739
				가. 검사 장비유지비	18,639
				1) 본원	
				225,000원*1=	225
				2) 지원, 출장소	
				180,000원*93개소*1.1=	18,414
				나. 도정수출시험 공장 등 유지관리비	17,000
				1) 전동지게차 유지관리비	
				1,000,000원*1세트=	1,000

[단위:천원, 1\$]

분야 부문	프로그램 단위사업	세부사업 세사업	종 목	내역	2007년예산
				2) 양곡보관창고 및 부속시설유지관리비 4,000,000원*1세트= 3) 도정수출 시험공장 유지관리 6,000,000원*2부문= 다. 종자발아 시험기 수리비 300,000원*7대=	4,000 12,000 2,100
				[210-10] 차량·선박비	452,653
				1. 차량유류비 가. 승용 소형 1,547,000원*11대*1.1= 나. 승합 중형 1,403,000원*1대*1.1= 다. 승합 소형 843,480원*115대*1.2= 라. 화물 소형 1,000,000원*85대*1.1= 마. 승용 중형 676,000원*1대*1.2= 2. 차량수리비 가. 승용 소형 1,125,000원*11대*0.9= 나. 승합 중형 1,379,000원*1대*0.9= 다. 승합 소형 1,176,000원*115대*0.8= 라. 화물 소형 1,324,000원*95대*0.8= 마. 승용 중형 485,000원*1대=	230,973 18,719 1,543 116,400 93,500 811 221,680 11,138 1,241 108,192 100,624 485
				[210-11] 재료비	187,953
				1. 기관운영지원 가. 소화기 총액대 1) 본원	2,032 2,032

☎ 101-7018-270-210 : 농업 · 농촌-소속기관기본경비-농산물품질관리원기본경비-운영비

분야 부문	프로그램 단위사업	세부사업 세사업	목	내역	2007년 예산
				6,000원*22대=	132
				2) 시험연구소 및 지원	
				7,000원*10대*10소=	700
				3) 출장소	
				6,000원*2대*100소=	1,200
				2. 농산물검사, 유통지도	185,921
				가. 일반검사업무	132,322
				1) 검사증인 부품	3,015
				가) 뚜껑	
				600원*1,500개=	900
				나) 마개	
				3,300원*400개=	1,320
				다) 퍽킹	
				150원*1,300개=	195
				라) 결합나사	
				50원*12,000개=	600
				2) 검사용 색대	6,346
				가) 조곡용	
				12,000원*450개=	5,400
				나) 정곡용	
				11,000원*86개=	946
				3) 검사가방	
				40,000원*200개=	8,000
				4) 검사일부인.증인	33,069
				가) 검사일부인	
				20,000원*1개*600명=	12,000
				나) 검사증인	21,069
				1> 등급증인 인면	
				5,610원*480개*5종=	13,464
				2> 특별기호인	
				5,610원*500개=	2,805
				3> 증인자루	
				60,000원*80개=	4,800

분야 부문	프로그램 단위사업	세부사업 세사업	목	내역	2007년예산
				5) 뉴엠지시약 6,000원*120병=	720
				6) 감정접시 가) 원형 700원*15개*86개소=	1,419
				나) 사각 600원*10개*86개소=	903
				7) 미립투시기 24,000원*200개=	516
				8) 간이도정기구(인습기) 40,000원*100개=	4,800
				9) 고온 급건버 감별기구(산소발생 측정기등 3종) 50,000원*20조=	4,000
				10) 재현기 부품(고무로올러 등) 25,000원*2종*60대=	1,000
				11) 수분측정기 건전지 2,400원*1조*600개반=	3,000
				12) 신.구곡 감별시약 가) 구아야콜 원액(100ml) 60,000원*1병*45개소=	1,440
				나) 시약 1.4 Phenylene Diamine(500g) 70,000원*1병*45개소*0.8=	5,220
				13) 도정도 감정기구 56,000원*1개*15개소=	840
				14) 검사용체 가) 1.6, 2.0, 2.5mm체 66,000원*4종*30개=	22,770
				나) 콩검사용 환목체 495,000원*1조*30개=	7,920
				15) 양특관련재료비(도정기계부품) 5,700,000원*1=	14,850
				16) 검사표준품 구입 가) 조곡	5,700
					10,860

분야 부문	프로그램 단위사업	세부사업 세사업	목	내역	2007년예산
				3,000원*40kg*80점=	9,600
				나) 정곡	
				1,500원*140kg*6종=	1,260
				17) 검사표준품송부용 면대 구입	
				1,600원*400매+1,100원*100매=	750
				18) 품위조사용 시료구입(지원)	4,950
				가) 하곡	
				400원*300개반*10점=	1,200
				나) 추곡	
				500원*500개반*15점=	3,750
				19) 속건성잉크 구입 보완(제작)	
				5,000원*2,000리터=	10,000
				20) 검사표준품 및 시료보관용병(PET병)	
				900원*91개소*35개*0.8=	2,293
				21) 벼 공시료 구입비(시험연구소)	
				400kg*1,500원=	600
				22) 규격 자료조사용 시료 구입(시험연구소)	
				3,000원*255점*2종=	1,530
				나. 검사관리업무	26,433
				1) 농산물검사공무원 자격전형 시료구입비	
				2,000원*150점=	300
				2) 인삼검사품 품질확인용 시료	17,032
				가) 백삼	
				43,000원*26갑*4회=	4,472
				나) 태극삼	
				40,000원*6갑*4회=	960
				다) 홍삼	
				200,000원*12갑*4회=	9,600
				라) 인삼교육용 실기시료	
				50,000원*40점=	2,000
				3) 인삼 미생물 검사용 시약	
				43,000원*30건*2회*0.8=	2,064
				4) 인삼 농약잔류검사용시약	

분야 부문	프로그램 단위사업	세부사업 세사업	목	내역	2007년예산
				43,000원*12건*1회*0.8=	413
				5) 농산물 감정기술 및 경진회 시료구입비	
				2,300원*45점*80개소*0.8=	6,624
				다. 종자검사업무	27,166
				1) 종자검사 관련 재료비	21,037
				가) PE봉투	
				6,500원*140속*0.9=	819
				나) 페트리접시	
				2,500원*1000조*0.9=	2,250
				다) 페파타올	
				9,000원*550속*0.9=	4,455
				라) T.T.C 시약	
				80,000원*36병*0.9=	2,592
				마) 바이러스 분석시약	
				39,000원*4종*4병*5개소*0.9=	2,808
				바) 바이러스 분석용품	
				37,000원*9종*5소*0.8=	1,332
				사) 혈 청	
				475,000원*(2종*3소+1종*5소)*0.8=	4,180
				아) 발아시험지	
				8,500원*340속*0.9=	2,601
				2) 전기영동기 분석용 소모품(시험연구소)	1,600
				가) 단백질 분리용 겔	
				60,000원*8종=	480
				나) SDS Buffer strip	
				40,000원*1종=	40
				다) Sample Application	
				80,000원*3종=	240
				라) KCN외 6종	
				60,000원*7종*2병=	840
				3) 병리검정용 소모품(시험연구소)	1,480
				가) 슬라이드글라스외 4종	
				10,000원*5종*5통=	250

분야 부문	프로그램 단위사업	세부사업 세사업	구	내역	2007년예산
				나) 슬라이드필름 및 인화대 6,000원*100매=	600
				다) ELISA KIT외 20종 30,000원*21종*1병=	630
				4) 감자바이러스PCR 검정방법 연구용 Kit(PLRV 등 5종) 242,000원*2Kit*4종*0.8=	1,549
				5) 배 포장검사용 물품(장화외 4종) 1,500,000원*1=	1,500
			[220]	여비	3,916,950 \$41,154
				[220-01] 국내여비	3,847,943
				1. 기관운영지원	3,270,158
				가. 교육여비	188,978
				1) 농업행정실무반(2주, 합숙) 250,000원*93인=	23,250
				2) 농업행정관리반(2주, 합숙) 250,000원*30인=	7,500
				3) 종합농정반(2주, 합숙) 250,000원*93인=	23,250
				4) 농산물유통반(1주, 합숙) 150,000원*7인=	1,050
				5) 농업통상수출반(1주, 합숙) 150,000원*2인=	300
				6) 종자산업반(1주, 합숙) 150,000원*10인=	1,500
				7) 양곡관리반(1주, 합숙) 150,000원*10인=	1,500
				8) 친환경 농업반(1주, 합숙) 150,000원*15인=	2,250
				9) 농산물 검사반(1주, 합숙) 150,000원*60명=	9,000
				10) 농산물관질관리기초반(1주, 합숙) 150,000원*40인=	6,000
				11) 농업통계기초반(1주, 합숙)	

분야 부문	프로그램 단위사업	세부사업 세사업	목	내역	2007년예산
				150,000원*35인=	5,250
				12) 농업통계 전문반(1주,합속)	
				150,000원*55인=	8,250
				13) 정보처리기초반(1주,합속)	
				150,000원*15인=	2,250
				14) 홈페이지작성반(1주,합속)	
				150,000*4인=	600
				15) 엑셀기초반(1주,합속)	
				150,000*29인=	4,350
				16) 엑셀전문반(1주,합속)	
				150,000*27=	4,050
				17) 농산물디지털정보반(1주,합속)	
				150,000원*5인=	750
				18) 농업영어반(4주,합속)	
				500,000원*4인=	2,000
				19) 농업일어, 중국어반(4주,합속)	
				500,000원*4인=	2,000
				20) 단기농업영어반(1주,합속)	
				150,000*4인=	600
				21) 여직원 실무반(3일,합속)	
				120,000원*20인=	2,400
				22) 신규자반,관리자반,승진자반,가타	
				478,000원*188인*0.9=	80,878
				나. 일반행정 업무지원	441,320
				1) 관서당경비 국내여비	225,726
				가) 본원	
				30,339,000원=	30,339
				나) 지원	
				46,118,000원=	46,118
				다) 출장소	
				149,269,000원=	149,269
				2) 정기행정감사 여비	
				267,400원*4인*7개소=	7,487

101-7018-270-220 : 농업 · 농촌-소속기관기본경비-농산물품질관리원기본경비-여비

분야 부문	프로그램 단위사업	세부사업 세사업	목	내역	2007년예산
				3) 정기재물조사 여비 171,600원*3인*10개소=	5,148
				4) 명예퇴직공무원 취업관련 여비 18,678,000원=	18,678
				5) 퇴직공무원 공로연수 여비 31,629,000=	31,629
				6) 업무지도, 확인, 점검 등 57,000,000원=	57,000
				7) 기관평가, 선진지 견학 등 여비 106,280,000원*0.9=	95,652
				다. 상시출장 일액여비 1,623명*13.3일*10,000원*12월=	2,590,308
				라. 이전비(이사비, 여비보조)	49,552
				1) 가족 여비 110,200원*604인*0.2=	13,312
				2) 운송비 등 300,000원*604명*0.2=	36,240
				2. 주요농정홍보	329,100
				가. 시.군 이.통장협의회회장단 농정홍보 간담회 개최 30,000원*5,485명*2회=	329,100
				3. 농산물검사, 유통지도	248,685
				가. 일반검사업무	119,588
				1) 수입현미 검사요령 교육여비 (127,700원*8명)+(151,400원*8명)=	2,233
				2) 수입농산물 검사실태 조사 (127,700원*1명*4회)+(151,400원*1명*4회)=	1,116
				3) 도정수율 결정자료 조사(본원)	1,144
				가) 5급 211,260원*2회*1인=	423
				나) 6급이하 180,180원*2회*2인=	721
				4) 생사검사여비(잠사학회 연구발표회 참석) 143,700원*2인*2회*0=	

분야 부문	프로그램 단위사업	세부사업 세사업	목 내역	2007년예산
			5) 수입현미 건품검사 여비 127,770원*15명=	1,917
			6) 검사업무 현지 지도.확인 177,600원*4회*10명=	7,104
			7) 벼.보리 품위실태 사전조사 177,600원*2회*2명=	710
			8) 하.추곡수매 응원검사여비	31,736
			가) 하곡수매검사 49,900원*12명*28일=	16,766
			나) 추곡수매검사 49,900원*20명*15일=	14,970
			9) 도서지역검사여비	37,604
			가) 하.추곡검사(출장소) 49,900원*100명*7일=	34,930
			나) 정곡검사 267,400원*10회=	2,674
			10) 도정수율 결정자료 조사(지원) 177,700원*3인*7개소*3회=	11,195
			11) 수입현미 응원검사 49,900원*2인*15일*9개소=	13,473
			12) 현지 도정수율조사(백령도,시험) (49,900원*3명*6일)+(300,000원,도선료)=	1,198
			13) 미곡 종합처리장 시설조사 등(시험) 49,900원*4명*3일*2회=	1,198
			14) 농산물 검사규격 자료조사(시험소,지원) 143,700원*2인*9개소*3회=	7,760
			15) 미질 향상을 위한 자료 조사(시험) 50,000*2명*4일*3회=	1,200
			16) 벼 품종(원원종) 수집여비 127,700원*1명*4회*0=	
			17) 시중 유통벼 수집여비 127,700원*2명*4회*0=	
			나. 검사관리업무	85,305

분야 부문	프로그램 단위사업	세부사업 세사업	목	내역	2007년예산
				1) 농산물검사원 자력전형여비 83,000원*250인*1회=	20,750
				2) 감정기술 경진대회 개최여비 77,800*250인*1회=	19,450
				3) 정부양곡 보관창고점검 여비	20,093
				가) 본원 177,600원*3인*4회=	2,131
				나) 지원 177,600원*14인*3회=	7,459
				다) 출장소(도서지역) 77,800원*15인*9회=	10,503
				4) 농산물검사원 기술교육 여비(지원) 15,000원*94인*2회=	2,820
				5) 보관관리 시.도교육 참석여비 27,900원*70인*1회=	1,953
				6) 유통증인 인삼검사품 수거 75,800원*2인*5회=	758
				7) 인삼검사품 품질확인 143,700원*6인*7회*0.8829=	5,329
				8) 인삼류 부정유통 단속 77,800원*2인*2.5회*11개소*0.982=	4,202
				9) 인삼검사 교육여비 150,000원*12명=	1,800
				10) 인삼업무관련 기술교육여비 150,000원*50명=	7,500
				11) 인삼검사교육 외부강사료 130,000원*5회=	650
				다. 종자검사업무	43,792
				1) 종자검사	35,445
				가) 포장 및 종자검사(지원) 75,800원*13회*7개소=	6,898
				나) 포장검사, 합동진단 및 생육관찰(본원) 150,000원*26회=	3,900

분야 부문	프로그램 단위사업	세부사업 세사업	목	내역	2007년예산
				다) 씨감자검사 응원(포장.종자) 459,000원*27회=	12,393
				라) 종자검사 지도확인 75,800원*9개소*4회=	2,729
				마) 종자검사원 기술교육 123,700원*(45명*1회+32명*1회)=	9,525
				2) ISTA종자검정	3,368
				가) ISTA증명서 발급 77,800원*3회*10월=	2,334
				나) 정검 및 지도 77,800원*2개소=	156
				다) 감자채종포 virus 검정(시험연구소) 127,700원*2회=	255
				라) 종자병원균 검정 77,800원*2회=	156
				마) 종자발아 시험지도 77,800원*6개소=	467
				3) 비축농산물 응원검사 77,800원*4품목*4회*4소=	4,979
				[220-02] 국외여비	69,007 \$41,154
				1. 수입현미 선적지검정 및 사전품위확인	43,326 \$28,047
				가. 중국(5급 6명, 6급이하 6명)	19,777 \$16,956
				1) 항공료(왕복) 228,720원*2회*12명*0.66839=	3,669
				2) 일비 (\$30*6명+\$26*6명)*10일=	3,192 \$3,360
				3) 숙박비 (\$70*6명+\$64*6명)*9일=	6,874 \$7,236
				4) 식비 (\$44*6명+\$37*6명)*10일=	4,617 \$4,860
				5) 준비금 (\$130*6명+\$120*6명)=	1,425 \$1,500
				나. 태국(5급 1명, 6급이하 1명)	2,980 \$1,447

분야 부문	프로그램 단위사업	세부사업 세사업	목	내역	2007년예산
				1) 항공료(왕복) $668,700\text{원} \times 2\text{회} \times 2\text{명} \times 0.6 =$	1,605
				2) 경비 $(\$30 \times 1\text{명} + \$26 \times 1\text{명}) \times 5\text{일} =$	266 \$280
				3) 숙박비 $(\$64 \times 1\text{명} + \$64 \times 1\text{명}) \times 4\text{일} =$	486 \$512
				4) 식비 $(\$44 \times 1\text{명} + \$37 \times 1\text{명}) \times 5\text{일} =$	385 \$405
				5) 준비금 $(\$130 \times 1\text{명} + \$120 \times 1\text{명}) =$	238 \$250
				다. 미국(5급 2명, 6급이하 2명)	14,520 \$7,360
				1) 항공료(왕복) $1,344,300\text{원} \times 2\text{회} \times 4\text{명} \times 0.7 =$	7,528
				2) 경비 $(\$30 \times 2\text{명} + \$26 \times 2\text{명}) \times 8\text{일} \times 0.732 =$	623 \$656
				3) 숙박비 $(\$145 \times 2\text{명} + \$129 \times 2\text{명}) \times 7\text{일} =$	3,644 \$3,836
				4) 식비 $(\$81 \times 2\text{명} + \$67 \times 2\text{명}) \times 8\text{일} =$	2,250 \$2,368
				5) 준비금 $(\$130 \times 2\text{명} + \$120 \times 2\text{명}) =$	475 \$500
				라. 호주(5급 1명, 6급이하 1명)	6,049 \$2,284
				1) 항공료(왕복) $1,901,000\text{원} \times 2\text{회} \times 2\text{명} \times 0.51 =$	3,878
				2) 경비 $(\$30 \times 1\text{명} + \$26 \times 1\text{명}) \times 8\text{일} =$	426 \$448
				3) 숙박비 $(\$70 \times 1\text{명} + \$64 \times 1\text{명}) \times 7\text{일} =$	891 \$938
				4) 식비 $(\$44 \times 1\text{명} + \$37 \times 1\text{명}) \times 8\text{일} =$	616 \$648
				5) 준비금 $(\$130 \times 1\text{명} + \$120 \times 1\text{명}) =$	238 \$250
				2. ISTA 종자검정 기술 교육(네델란드)	6,466 \$3,182

분야 부문	프로그램 단위사업	세부사업 세사업	목	내역	2007년 예산
				가. 항공료 $1,510,100\text{원} \times 2\text{회} \times 2\text{인} \times 0.57 =$	3,443
				나. 일비 $(\$30 \times 1\text{인} \times 9\text{일}) + (\$26 \times 1\text{인} \times 9\text{일}) =$	479 \$504
				다. 숙박비 $(\$95 \times 1\text{인} \times 8\text{일}) + (\$87 \times 1\text{인} \times 8\text{일}) =$	1,383 \$1,456
				라. 식비 $(\$59 \times 1\text{인} \times 9\text{일}) + (\$49 \times 1\text{인} \times 9\text{일}) =$	923 \$972
				마. 준비금 $(\$130 \times 1\text{인}) + (\$120 \times 1\text{인}) =$	238 \$250
				3. ISTA 총회 참석(헝가리)	6,795 \$3,528
				가. 항공료 $1,510,000\text{원} \times 2\text{회} \times 2\text{인} \times 0.57 =$	3,443
				나. 일비 $(\$30 \times 1\text{인} \times 10\text{일}) + (\$26 \times 1\text{인} \times 10\text{일}) =$	532 \$560
				다. 숙박비 $(\$95 \times 1\text{인} \times 9\text{일}) + (\$87 \times 1\text{인} \times 9\text{일}) =$	1,556 \$1,638
				라. 식비 $(\$59 \times 1\text{인} \times 10\text{일}) + (\$49 \times 1\text{인} \times 10\text{일}) =$	1,026 \$1,080
				마. 준비금 $(\$130 \times 1\text{인}) + (\$120 \times 1\text{인}) =$	238 \$250
				4. 인삼유통실태 및 재배현황조사(중국)	2,121 \$1,471
				가. 항공료 $258,300\text{원} \times 2\text{회} \times 2\text{인} \times 0.7 =$	723
				나. 일비 $[(\$30 \times 1\text{인}) + (\$26 \times 1\text{인})] \times 5\text{일} =$	266 \$280
				다. 숙박비 $[(\$70 \times 1\text{인}) + (\$64 \times 1\text{인})] \times 4\text{일} =$	509 \$536
				라. 식비 $[(\$44 \times 1\text{인}) + (\$37 \times 1\text{인})] \times 5\text{일} =$	385 \$405
				마. 준비금 $(\$130 \times 1\text{인}) + (\$120 \times 1\text{인}) =$	238 \$250
				5. 실무공무원 해외단기 연수(태국)	10,299 \$4,926

분야 부문	프로그램 단위사업	세부사업 세사업	구분	내역	2007년예산
				가. 항공료 668,800원*2회*7인*0.60=	5,618
				나. 알비 (\$30*1명+\$26*6명)*5일=	884 \$930
				다. 숙박비 (\$70*1명+\$64*6명)*4일=	1,725 \$1,816
				라. 식비 (\$44*1명+\$37*6명)*5일=	1,264 \$1,330
				마. 준비금 (\$130*1명+\$120*6명)=	808 \$850
			[240]	업무추진비	39,968
				[240-02] 관서업무비	39,968
				1. 관서업무수행경비 28,958,000원=	28,958
				2. 업무추진(협의회,홍보등) 간담회 등 30,000원*4인*2회*8개소*1.03=	1,978
				3. 관서당 기관운영 업무추진비 8,602,000원*1.05=	9,032
			[430]	기타유형자산	750,830
				[430-01] 자산취득비	750,830
				1. 기관운영지원	687,430
				가. 관서당경비 자산취득비 40,670,000원=	40,670
				나. 전자복사기 4,000,000원*50대=	200,000
				다. 모사전송기 1,000,000원*20대=	20,000
				라. 사무집기 구입	89,200
				1) 기존청사 300,000원*214조=	64,200
				2) 신축청사 5,000,000원*5개소=	25,000

분야 부문	프로그램 단위사업	세부사업 세사업	목	내역	2007년예산
				마. 에어컨 1,700,000원*20대=	34,000
				바. 차량교체 1) 소형 승용 15,267,000원*9대=	137,403
				2) 소형 승합 18,193,000원*3대=	54,579
				사. 차량구입 1) 소형 승합 18,193,000원*2대=	36,386
				2) 소형 화물 18,798,000원*4대=	75,192
				2. 농산물검사, 유통지도 가. 사동기 3,000,000원*8대=	24,000
				나. 제현기 2,400,000원*10대=	24,000
				다. 발아시험기 7,700,000원*2대=	15,400
		[271]		농산물품질관리원전산운영경비	820,329
			[210]	운영비	625,758
				[210-01] 일반수용비	122,515
				1. 전산용 소모품(본원) 가. DAT테이프(4mm):자료백업용 11,000원*40개=	440
				나. DLT테이프:자료백업용 85,000*20개=	1,700
				다. 레이저프린터 토너 100,000원*4개과*2개*4분기=	3,200
				라. 전산기록지 14,000원*5Box*12월=	840
				마. PC메모리 업그레이드 92,270원*50개=	4,614

분야 부문	프로그램 단위사업	세부사업 세사업	목	내역	2007년예산
				2. 전산용 소모품(지원)	36,134
				가. 레이저프린터 토너 100,000원*4개과*4개*10개소=	16,000
				나. 전산기록지 14,000원*1Box*10개소*12월=	1,680
				다. PC메모리 업그레이드 92,270원*200개=	18,454
				3. 전산용 소모품(출장소)	59,072
				가. 레이저프린터 토너 100,000원*4개*104개소=	41,600
				다. 전산기록지 14,000원*1Box*104개소*12월=	17,472
				4. 공통교재 제작비 5,000원*500부=	2,500
				5. 정보화경진회시상품 100,000원*10명=	1,000
				6. 기타전산관련 일반수용비 13,015,000원=	13,015
				[210-09] 시설장비유지비	503,243
				1. 주전산기 및 지원서버 11,074,000원=	11,074
				2. 통신망 및 LAN(본,지원)	19,714
				394,275,000*5%=	
				3. 무정전장치(UPS)	950
				19,000,000원*5%=	
				4. PC	84,069
				1,166,000원*1,442대*5%=	
				5. 프린트	16,975
				528,000원*643대*5%=	
				6. 품질관리정보시스템(H/W,S/W장비)	9,953
				165,889,000원*6%=	
				7. 농업통계 시스템(H/W, S/W장비)	244,763
				244,763,000원=	

☎ 101-7018-271-210 : 농업 · 농촌-소속기관기본경비-농산물품질관리원전산운영경비-운영비

분야 부문	프로그램 단위사업	세부사업 세사업	구 목	내역	2007년예산
				8. 인터넷, 인트라넷 응용시스템 347,000,000원*6%=	20,820
				9. 고속레이저 프린터 715,000원=	715
				10. 전자문서시스템 579,760,000원*10%=	57,976
				11. 정보보호시스템(SW) 업그레이드 36,234,000원=	36,234
			[220]	여비	74,411
				[220-01] 국내여비	74,411
				1. 본원 가. 전산직 전문교육 120,000원*8인*2회=	3,517
				나. 지원 전산관리 지도점검 49,900원*8인*4일=	1,920
				2. 지원 가. 전산직 전문교육 319,600원*10인*1회=	1,597
				나. 출장소 전산관리 지도점검 49,900원*10인*5일=	5,691
				3. 정보화 선도요원 집체교육 253,700원*1회*200명-10,000,000원=	3,196
				4. 지원과장 및 출장소장 집체교육 221,600*124명-3,015,000원=	2,495
			[430]	기타유형자산	40,740
				[430-01] 자산취득비	24,463
				1. MS오피스 라이선스 158,500원*218개=	34,553
				2. 노트북PC 구입 1,730,000*15대=	25,950
				3. 빔프로젝터 2,585,000*18대=	46,530

분야 부문	프로그램 단위사업	세부사업 세사업	목	내역	2007년예산
				4. 압축프로그램 6,050원*1,000개=	6,050
				5. 웹페이지 편집프로그램(나모) 78,650원*10개=	787
				6. 이미지편집프로그램(포토샵) 629,020원*10개=	6,290
		[273]		농산물품질관리원공익근무요원운용	61,820
			[210]	운영비	40,221
				[210-03] 피복비	1,115
				1. 공익근무요원 피복비 가. 신규,대체 근무자 33,300원*21명=	699
				나. 기존근무자 33,300원*0.5벌*25명=	416
				[210-04] 급량비	39,106
				1. 공익근무요원 급량비 가. 대체근무자 4,000원*25일*5개월*23명+106,000원=	11,606
				나. 기존근무자 4,000원*25일*11개월*25명=	27,500
			[220]	여비	21,599
				[220-01] 국내여비	21,599
				1. 공익근무요원 교통비 가. 대체근무자 2,000원*25일*6개월*22명-1,000원=	6,599
				나. 기존근무자 2,000원*25일*12개월*25명=	15,000
		[274]		농업연수원기본경비	566,956 \$8,710
			[110]	인건비	216,399
				[110-01] 보수	216,399
				1. 강사수당	161,800

분야 부문	프로그램 단위사업	세부사업 세사업	목	내역	2007년예산
				가. 2일과정	4,840
				1) 1급강사 230,000원*2명*4회=	1,840
				2) 2급강사 150,000원*5명*4회=	3,000
				나. 3일과정	8,700
				1) 1급강사 230,000원*3명*5회=	3,450
				2) 2급강사 150,000원*7명*5회=	5,250
				다. 5일과정	135,720
				1) 1급강사 230,000원*4명*58회=	53,360
				2) 2급강사 150,000원*9명*58회=	78,300
				3) 현장학습강사 70,000원*58회=	4,060
				라. 10일과정	12,540
				1) 특별강사 350,000원*1명*3회=	1,050
				2) 1급강사 230,000원*3명*3회=	2,070
				3) 2급강사 150,000원*20명*3회=	9,000
				4) 현장학습강사 70,000원*2명*3회=	420
				2. 원고료	
				12,250원*4,200p=	51,450
				3. 외래강사 여비	3,149
				가. 서울지역(41.5km)	
				15,410원*100명=	1,541
				나. 과천지역(23.0km)	
				8,540원*150명=	1,281
				다. 안양지역(17.6km)	
				6,530원*50명=	327
			[210]	운영비	277,729
				[210-01] 일반수용비	139,819
				1. 정규교육 교재인쇄비	84,428
				가. 1주과정	80,347
				1) 표지	
				{15,370+(10*183)}*18*1.1*70과정=	23,839
				2) 내지	
				{(15,370-8,560)+(5*183)}*95p*1.1*70과정=	56,508
				나. 2주과정	4,081

분야 부문	프로그램 단위사업	세부사업 세사업	목	내역	2007년예산
				1) 표지 $\{15,370+(10*183)\} * 18 * 1.1 * 3$ 과정=	1,022
				2) 내지 $\{(15,370-8,560)+(5*183)\} * 120p * 1.1 * 3$ 과정=	3,059
				2. 교육훈련발전연구대회 참가자료 제작	770
				가. 강의경연분야 $7,700원 * 50부 =$	385
				나. 연구발전분야 $7,700원 * 50부 =$	385
				3. 인쇄 및 유인물대	21,237
				가. 교육훈련계획서 $7,000원 * 1,250부 =$	8,750
				나. 교육훈련 종합평가서 $7,000원 * 200부 =$	1,400
				다. 설문조사 및 OMR시트지 유인 $110원 * 5,000매 =$	550
				라. 교육훈련일정표 $2,000원 * 200매 * 2종 =$	800
				마. 명찰용지유인 $500원 * 1,250매 =$	625
				바. 수료증 유인 $400원 * 10,000매 =$	4,000
				사. 교육훈련결과보고서 유인 $3,000원 * 100부 =$	300
				아. 상장 및 표지유인	1,812
				1) 상장 $2,640원 * 300매 =$	792
				2) 표지 $3,400원 * 300매 =$	1,020
				자. 회계서식, 업무보고자료 등 유인비 $300,000원 * 10종 =$	3,000
				4. 각종 교육용품 구입	1,850
				가. 시청각기자재 구입	

분야 부문	프로그램 단위사업	세부사업 세사업	목	내역	2007년예산
				50,000원*5종*2회=	500
				나. 교육진행 현황판 제작	
				300,000원*1개=	300
				다. 교육안내 현수막 제작	
				70,000원*15개=	1,050
			5.	현행법령 추록구입	
				500,000원*1부=	500
			6.	관보구독료	
				600,000원*1부=	600
			7.	청사소독비	
				110,000원*5회=	550
			8.	케이블 TV수신료	
				10,000원*14대*12월=	1,680
			9.	복사기수리	
				200,000원*5대=	1,000
			10.	직원 교육비(타 교육기관)	
				250,000원*12명=	3,000
			11.	무인경비시스템 용역비	
				350,000원*12개월*1/2=	2,100
			12.	온수탱크 청소	
				600,000원*1회=	600
			13.	정화조 청소 수거료	
				1,500,000원*1회=	1,500
			14.	물탱크 청소비	
				550,000원*2회=	1,100
			15.	고속도로 통행료	
				200,000원*12월=	2,400
			16.	신문구독료	
				100,000원*12월=	1,200
			17.	뉴스레터	
				600,000원*12월=	7,200
			18.	관서경상경비	
				8,104,000원=	8,104

분야 부문	프로그램 단위사업	세부사업 세사업	목	내역	2007년예산
				[210-02] 공공요금 및 제세	70,246
				1. 전화요금 600,000원*12월=	7,200
				2. 이동전화요금 240,000원*12월=	2,880
				3. 우표구입 250,000원*4분기=	1,000
				4. FAO 협회비 200,000원*1=	200
				5. 소방안전협회비 84,000원*1=	84
				6. 환경개선부담금 가. 차량(경유차량 1대) 209,910*2회=	420
				나. 시설물(건물) 897,000원*1회=	897
				7. 교통유발부담금 3,000,000원*2회/2=	3,000
				8. 일용인부임 산재보험료 6,887,000원*0.071=	489
				9. 청사전기요금 가. 기본료 243kw*6,350원*12월/2*0.75=	24,975
				나. 사용료 1) 봄, 가을철 58.80원*50,000kw*4월/2*0.75=	6,944
				2) 여름철 90.40원*65,000kw*2월/2*0.75=	18,031
				3) 겨울철 63.00원*65,000kw*6월/2*0.75=	4,410
				10. 상하수도요금 가. 상수도 1) 구경별정액요금(75mm)	4,407
					9,214
					10,820
					7,580

분야 부문	프로그램 단위사업	세부사업 세사업	목	내역	2007년예산
				52,530원*12월/2*0.75=	236
				2) 사용료	
				680원*2400㎡*12월/2*0.75=	7,344
				나. 하수도	
				300원*2400㎡*12월/2*0.75=	3,240
				11. 청사 화재보험료	
				2,515,000원*1식/2=	1,258
				12. 자동차세 및 보험료	1,298
				가. 승용	
				420,000원*2대=	840
				나. 승합(대형버스)	
				458,000원*1대=	458
				13. 전자정부망 회선요금	
				4,765,100원*3월*1.1=	15,725
				[210-03] 피복비	2,326
				1. 교수요원 근무복	2,326
				가. 추동복	
				150,000원*31인*1/4=	1,163
				나. 하복	
				150,000원*31인*1/4=	1,163
				[210-07] 임차료	3,200
				1. 교육생 현지견학 차량임차료	3,200
				가. 1일 견학	
				320,000원*1대*10회=	3,200
				[210-08] 연료비	25,257
				1. 보일러경비	2,446
				가. 증기보일러	
				744,059원*3.0톤/2=	1,116
				나. 온수보일러	
				148,608원/2=	74
				다. 보일러 세관	
				2,512,000원*1회/2=	1,256
				2. 도시가스 연료비	22,478

☞ 101-7018-274-210 : 농업 · 농촌-소속기관기본경비-농업연수원기본경비-운영비

분야 부문	프로그램 단위사업	세부사업 세사업	목	내역	2007년예산
				가. 난방기 $16,010\text{원} \times 105\text{일} \times 8\text{시간} \times 3.0\text{톤} \times 0.4 =$	16,138
				나. 냉방기 $16,010\text{원} \times 55\text{일} \times 6\text{시간} \times 3.0\text{톤} \times 0.4 =$	6,340
				3. 온수보일러 연료비(수위실) $2,332\text{원} \times 105\text{일} \times 8\text{시간} \times 17,000\text{Kcal} / 100,000\text{Kcal} =$	333
				[210-09] 시설장비유지비	22,590
				1. 구내전화 교환설비 유지보수 $190,500\text{원} \times 12\text{월} \times 36/58\text{천명} =$	1,419
				2. 수족관 위탁관리비 $80,000\text{원} \times 12\text{월} \times 36/58\text{천명} =$	596
				3. 오수정화시설 위탁관리비 $638,000\text{원} \times 12\text{월} \times 26/58\text{천명} =$	3,432
				4. 전기안전관리대행용역비 $681,230\text{원} \times 12\text{월} \times 26/58\text{천명} =$	3,665
				5. 저수조 탱크 청소비 $565,000\text{원} \times 2\text{회} \times 26/58\text{천명} =$	507
				6. 경상수리유지비 $13,675\text{m}^2 \times 1,897\text{원} \times 0.5 =$	12,971
				[210-10] 차량·선박비	11,906
				1. 차량유지비	11,906
				가. 승합 대형 $5,562,000\text{원} \times 1 =$	5,562
				나. 승용 소형 $3,172,000\text{원} \times 2\text{대} =$	6,344
				[210-11] 재료비	2,385
				1. 실험실습비	2,385
				가. 시청각 보조교재	150
				1) 제작용품대(OHP, 슬라이드 등) $150,000\text{원} \times 1\text{종} =$	150
				나. 시청각 기자재 용품대	2,235
				1) 타이마이크 $100,000\text{원} \times 5\text{개} =$	500

분야 부문	프로그램 단위사업	세부사업 세사업	목	내역	2007년예산
				2) 스탠드 마이크 100,000원*2개=	200
				3) 램프구입(투영기, 환등기, 영사기 등) 10,000원*10개=	100
				4) 트랜지스터 부품 30,000원*5개=	150
				5) 기자재 수리용품대 100,000원*2개=	200
				6) 건전지 가) 일반건전지 15,000원*15상자=	225
				나) 특수건전지 20,000원*10상자=	200
				7) 필름구입 가) 정사진용 4,000원*50통=	200
				나) 슬라이드용 6,000원*20통=	120
				8) 테이프 구입 가) 녹음테이프 구입 3,000원*40개=	120
				나) VTR테이프 구입 5,500원*40개=	220
			[220]	여비	41,110 \$8,710
				[220-01] 국내여비	26,578
				1. 현장교육장소 사전답사 가. 4급이하 {(75,800원*2일)+45,800원}*30명*1회=	5,922 5,922
				2. 교육훈련계획수립을 위한 수요기관 독려출장 가. 3급이상 (97,400원+51,400원)*1명*1회=	3,797 149
				나. 4급이하 (75,800원+45,800원)*30명*1회=	3,648

분야 부문	프로그램 단위사업	세부사업 세사업	목	내역	2007년예산
				3. 직무교육여비(동일지역)	4,900
				가. 합속	
				35,000원*10일*14명=	4,900
				4. 교수요원 연찬회	6,168
				가. 3급이상(2박 3일)	
				{(97,400원*2일)+51,400원}*1명*1회=	246
				나. 4급이하(2박 3일)	
				{(75,800원*2일)+45,800원}*30명*1회=	5,922
				5. 피교육생 실습 및 견학인솔	3,854
				가. 현지견학 인솔	3,854
				1) 4급이하(1박2일)	
				(75,800원+45,800원)*6회=	
				2) 4급이하(당일)	
				45,800원*58회=	2,656
				3) 운전기사	1,198
				가) 당일	
				16,000원*1명*58회=	928
				나) 1박2일	
				90,000원*1명*3회=	270
				6. 관서경상여비	
				1,937,000원=	1,937
				[220-02] 국외여비	14,532 \$8,710
				1. 한 중 농업교육기관 기술교류 방문(중국)	6,357 \$3,910
				가. 2-3급(1명)	1,770 \$1,045
				1) 항공료 441,300원*2회*1명*88%=	777
				2) 일비 \$35*5일*1명=	166 \$175
				3) 숙박비 \$120*4일*1명=	456 \$480
				4) 식비 \$78*5일*1명=	371 \$390
				나. 4,5급(3명)	4,587 \$2,865
				1) 항공료 353,000원*2회*3명*88%=	1,864
				2) 일비 \$30*5일*3명=	428 \$450
				3) 숙박비 \$95*4일*3명=	1,083 \$1,140
				4) 식비 \$59*5일*3명=	841 \$885

분야 부문	프로그램 단위사업	세부사업 세사업	목	내역	2007년예산
				5) 준비금 \$130*3명= 2. 외국선진교육기법 연수(영국, 5급 2명) 1) 항공료 1,585,700원*2회*2명*57%= 2) 일비 \$30*10일*2명= 3) 숙박비 \$145*8일*2명= 4) 식비 \$81*10일*2명= 5) 준비금 \$130*2명=	371 \$390 8,175 \$4,800 3,615 570 \$600 2,204 \$2,320 1,539 \$1,620 247 \$260
			[240]	업무추진비	15,718
				[240-02] 관서업무비	15,718
				1. 관서업무비 15,718,000원=	15,718
			[430]	기타유형자산	16,000
				[430-01] 자산취득비	16,000
				1. 사무실 OA 16,000,000원*1식=	16,000
		[275]		농업연수원전산운영경비	59,038
			[210]	운영비	58,095
				[210-01] 일반수용비	13,336
				1. 전산물품 구입 가. 레이저프린터용 토너 220,000원*10대= 나. 공CD 및 공DVD 20,000원*3회*5박스=	2,500 2,200 300
				2. 업무용 SW 구입 10,436,000원=	10,436
				3. 전산교육 교재비 200,000원*2회=	400
				[210-02] 공공요금 및 제세	44,759
				1. 전용회선(농림부 - 농업연수원) 44,099,000원=	44,099
				2. 웹하드 이용료 50,000원*12월*1.1=	660

☎ 101-7018-275-220 : 농업 · 농촌-소속기관기본경비-농업연수원전산운영경비-여비

분야 부문	프로그램 단위사업	세부사업 세사업	구	내역	2007년예산
			[220]	여비	943
				[220-01] 국내여비	943
				1. 전산교육	943
				가. 정부전산정보관리소 교육 (26,000원+10일*15,000원)*3인*1회*0.75=	396
				나. 전산교육자료수집 (75,800원+45,800원)*3인*2회*0.75=	547
		[276]		농업연수원공익근무요원운용	1,943
			[210]	운영비	1,324
				[210-03] 피복비	150
				1. 공익근무요원 피복비(하복, 동복) 150,000원*1명=	150
				[210-04] 급량비	1,174
				1. 공익근무요원 급량비 1,174,000원=	1,174
			[220]	여비	619
				[220-01] 국내여비	619
				1. 공익근무요원 교통비 619,000원=	619
		[277]		수의과학검역원기본경비	2,166,267 \$7,504
			[210]	운영비	1,391,669
				[210-01] 일반수용비	344,096
				1. 본원	216,886
				가. 정화조수거료 3,000,000원*1회=	3,000
				나. 전기안전점검수수료 700,000월*12월=	8,400
				다. 관서운영경비 67,718,000원=	67,718
				라. 공무원특별채용 1) 공고료	12,550

분야 구분	프로그램 단위사업	세부사업 세사업	목	내역	2007년예산
				2,800,000원*2회=	5,600
				2) 응시료	
				30,000원*100명*2회=	6,000
				3) 시험용품비	
				400,000원*2회=	800
				4) 응시원서 인쇄비	
				150원*1,000매=	150
				마. 수의사국가시험시행	8,840
				1) 공고료	
				2,000,000원*1회=	2,000
				2) 시험용품비	
				1,500,000원=	1,500
				3) 면허교부(모필대)	
				3,200원*450매=	1,440
				4) OMR용지(답안지)	
				150원*5,000매=	750
				5) 응시원서 인쇄비	
				150원*1,000매=	150
				6) 시험문제출제지 및 문제지인쇄	
				3,000,000원=	3,000
				바. 폐기물처리비	
				1,773,000원*2회=	
				사. 예산, 결산 자료 등 인쇄	14,000
				1) 예산, 결산서 인쇄	
				7,000,000원=	7,000
				2) 행정업무편람 인쇄	
				7,000,000원=	7,000
				아. 수의과학검역연보발간	5,670
				1) 인쇄비	
				15,000원*350부=	5,250
				2) 발송비	
				1,200원*350부=	420
				자. 검역규정집보완	5,000

분야 부문	프로그램 단위사업	세부사업 세사업	목	내역	2007년예산
				1)인쇄비 50원*400쪽*250부=	5,000
				차. 해외검역정보지 구독료 2,700,000원=	2,700
				카. 검역증명서	
				인쇄비 50원*35,000매=	1,750
				타. 전문기술관련정기간행물구입	
				200,000원*15종=	3,000
				파. 수의과학정보지발간	42,400
				1) 인쇄비(100쪽,400부)	
				20,000원*4회*500부=	40,000
				2) 발송비	
				1,200원*500부*4회=	2,400
				거. 검역관 흉장 및 계급장	4,400
				1)40,000원*110명=	4,400
				너. 축산물가공처리법령집 및 질의회신 모음집 발간	7,000
				1) 축산물가공처리법령 개정판 발간	
				10,000원*400부=	4,000
				2) 질의회신집 발간	
				10,000원*300부=	3,000
				더. 검역원 100주년 기념사업 준비	
				30,458,000원=	30,458
				2. 지원	98,010
				가. 사무용품 구입비 등	
				3,000,000원*5개소=	15,000
				나. 경상경비	
				10,420,000원*5개소=	52,100
				다.정화조수거료	
				622,000원*5개소=	3,110
				라.검역시설전기안전점검수수료	
				230,000원*12월*5개소=	13,800
				마.국유재산감정평가수수료	
				1,500,000원*2개소=	3,000
				바.임대사무실관리비	
				100,000원*5개소*12월=	6,000

분야 부문	프로그램 단위사업	세부사업 세사업	목	내역	2007년예산
				사. 환경오염측정 수수료 500,000원*2회*5개소=	5,000
				3. 축산박람회 홍보부스 등 홍보비 29,200,000원=	29,200
				[210-02] 공공요금 및 제세	343,247
				1. 본원	138,127
				가. 전화요금 4,336,000원*12월=	52,032
				나. 상수도요금 12,695,000원=	12,695
				다. 건물화재보험료 7,943,000원=	7,943
				라. 장비화재보험료 4,000,000원=	4,000
				마. 전기요금	41,693
				1) 기본요금 4,520원*310Kwh*12월=	16,814
				2) 사용요금 82.4원*28,338kwh*2월=	4,670
				55.9원*28,338kwh*4월=	6,336
				59.3원*28,338kwh*6월=	10,083
				3) 부가가치세 3,790,000원=	3,790
				바. 환경개선부담금	9,626
				1) 차량(7대) 3,655,500원=	3,656
				2) 건물 5,970,240원=	5,970
				사. 우편요금 3,400,000원=	3,400
				아. 회계직공무원 재정보증보험료 150,000원=	150
				자. 자동차세	1,148

분야 부문	프로그램 단위사업	세부사업 세사업	목	내역	2007년예산
				1) 세단업무용 239,000원*3대=	717
				2) 승합(중형) 65,000원*2대=	130
				3) 승합(소형) 65,000원*1대=	65
				4) 화물(중형) 78,750원*3대=	236
				차. 자동차 보험료	3,081
				1) 세단업무용 320,000원*3대=	960
				2) 승합(중형) 239,000원*2대=	478
				3) 승합(소형) 209,000원*1대=	209
				4) 화물(중형) 478,000원*3대=	1,434
				카. 관서경상경비 2,359,000원=	2,359
				2. 지원	205,120
				가. 전화요금 850,000원*5개소*12월=	51,000
				나. 사무실전기요금 2,300,000원*5개소=	11,500
				다. 수도요금 100,000*5개소=	500
				라. 하수도요금 100,000원*5개소=	500
				마. 건물화재보험료 1,700,000원*4개소=	6,800
				자. 검역장비 보험료 1,499,200,000원*0.5%=	7,496
				카. 부산지원 검역시설 전기요금	31,956

분야 부문	프로그램 단위사업	세부사업 세사업	목	내역	2007년예산
				1) 기본요금 5,210원*400kwh*12월=	25,008
				2) 사용요금 81.9원*7,000KWH*2월*0.9= 55.5원*7,000KWH*4월*0.9= 58.9원*7,000KWH*6월*0.6=	1,032 1,399 1,484
				3) 부가가치세 3,032,900원=	3,033
				카. 제주지원 검역시설 전기요금	9,995
				1) 기본요금 5,210원*130KWH*12월=	8,128
				2) 사용요금 81.9원*1,300KWH*2월*0.9= 55.5원*1,300KWH*4월*0.9= 58.9원*1,500KWH*6월*0.9=	192 260 477
				3) 부가가치세 937,500원=	938
				타. 불로동 검역시설 전기요금	13,652
				1) 기본요금 5,210원*200KWH*12월*0.9=	11,254
				2) 사용요금 66.25원*1,000KWH*12월*0.9=	716
				3) 부가가치세 1,682,300원=	1,682
				파. 환경개선부담금	9,790
				1) 차량(34대) 5,390,000원=	5,390
				2) 건물 4,400,000원=	4,400
				하. 관서운영비 1,280,000원=	1,280
				거. 자동차세 1) 세단업무용	4,801

분야 부문	프로그램 단위사업	세부사업 세사업	구	내역	2007년예산
				239,000원*11대=	2,629
				2) 승용(소형)	
				65,000원*5대=	325
				3) 승합(중형)	
				65,000원*4대=	260
				4) 소형화물	
				29,000원*14대=	406
				5) 화물(중형)	
				78,750원*15대=	1,181
				너. 자동차 보험료	15,871
				1) 세단업무용	
				181,000원*11대=	1,991
				2) 승합(소형)	
				209,000원*5대=	1,045
				3) 승합(중형)	
				239,000원*4대=	956
				4) 소형화물	
				336,390원*14대=	4,709
				5) 화물(중형)	
				478,000원*15대=	7,170
				더. 울산,김포,전기 및 전화요금	
				100,000원*12월*2개소=	2,400
				러. 서울지원 전기요금	37,579
				1) 기본요금	7,620
				가) 6,480원*98kwh*12월=	7,620
				2) 사용요금 : 56백만원	27,959
				가) 92.3원*34,500kwh*2=	6,369
				나) 60.0원*34,500kwh*4=	8,280
				다) 64.3원*34,500kwh*6=	13,310
				3) 부가가치세 2,000,000원=	2,000
				[210-03] 피복비	54,950
				1. 본원	51,056
				가. 위생복	

분야 부문	프로그램 단위사업	세부사업 세사업	목	내역	2007년예산
				15,000원*80착= 나.청원경찰복	1,200
				164,000원*4착= 다. 검역관제복 등 410,000원*120명=	656
				2. 지원	49,200
				가.방호원복	3,894
				94,500원*8착= 나.작업복	756
				14,030원*70착= 다.위생복	982
				15,000원*100착= 라.청원경찰복	1,500
				164,000원*4착=	656
				[210-07] 임차료	124,900
				1. 본원	20,800
				가. 시설, 장비, 차량 임차 등 9,000,000원=	9,000
				나. 수의사국가시험	11,800
				1) 출제장소 임차(20실, 3박) 10,500,000원*1회=	10,500
				2) 시험장소 1,300,000원*1회=	1,300
				2. 지원	104,100
				가. 출장소사무실임차료	81,600
				1) 청주출장소 1,000,000원*12월=	12,000
				2) 대구출장소 1,200,000원*12월=	14,400
				3) 울산출장소 1,100,000원*12월=	13,200
				4)목포출장소 1,000,000원*12월=	12,000
				5)광주출장소	

분야 부문	프로그램 단위사업	세부사업 세사업	목	내역	2007년예산
				1,000,000원*12월= 6)용인출장소	12,000
				3,000,000원*6월= 나.사무실 이전임차료	18,000
				1) 용인,청주출장소	22,500
				5,000,000원*1회*2개소= 2) 제주지원	10,000
				12,500,000원*1회=	12,500
				[210-08] 연료비	179,545
				1. 본원	115,364
				가.도시가스 보일러	115,364
				1) 온수보일러	39,144
				가) 연료비	32,835
				1>2,332원*110일*8H*300,000/ 100,000kcal*2.0=	12,313
				2>2,332원*110일*8H*500,000/ 100,000kcal*2.0=	20,522
				나) 유지비	712
				1>89,000원*300,000/100,000kcal=	267
				2>89,000원*500,000/100,000kcal=	445
				다)냉방연료비	
				2,332원*60일*8H*250,000/100,000 kal*2.0=	5,597
				2)증기보일러	75,217
				가)연료비	72,399
				1>13,059원*110일*8H*3.5톤=	40,222
				2>13,059원*110일*8H*1톤=	11,492
				3>13,059원*110일*8H*0.6톤*3대=	20,685
				나)유지비	
				447,301원*630,000/100,000kcal=	2,818
				3)석유난로	1,003
				가) 중형	768
				1>연료비	

분야 부문	프로그램 단위사업	세부사업 세사업	계	내역	2007년예산
				207원*110일*8H*4대=	729
				2>유지비	
				9,750원*4대=	39
				나)소형	235
				1>연료비	
				125원*110일*8H*2대=	220
				2>유지비	
				7,500원*2대=	15
				2. 지원	64,181
				가. 온수보일러	34,744
				1) 서울지원 실험실	5,824
				가)연료비(경유)	
				3,361원*105일*8H*200,000/100,000	
				kcal=	5,646
				나)유지비	
				89,165원*200,000/100,000kcal=	178
				2) 병리해부부검실	4,369
				가) 연료비(경유)	
				3,361원*105일*8H*150,000/100,000	
				kcal=	4,235
				나)유지비	
				89,165원*150,000/100,000kcal=	134
				3) 동물검역계류장	
				(검역관실, 실험실)	5,824
				가)연료비(경유)	
				3,361원*105일*8H*100,000/100,000	
				kcal*2개소=	5,646
				나)유지비	
				89,165원*100,000/100,000kcal*2개	
				=	178
				4) 부산지원 청사	4,211
				가)연료비(경유)	
				3,361원*75일*8H*200,000/100,000	

분야 부문	프로그램 단위사업	세부사업 세사업	구	내역	2007년예산
				kcal=	4,033
				나)유지비	
				89,165원*200,000/100,000kcal=	178
				5) 부산지원 실험실	4,211
				가)연료비(경유)	
				3,361원*75일*8H*200,000/100,000	
				kcal=	4,033
				나) 유지비	
				89,165원*200,000/100,000kcal=	178
				6)인천지원청사	8,737
				가)연료비(경유)	
				3,361원*105일*8H*300,000/100,000	
				kcal=	8,470
				나)유지비	
				89,165원*300,000/100,000kcal=	267
				7) 제주지원 실험실	1,568
				가) 연료비(경유)	
				3,361원*55일*8H*100,000/100,000	
				kcal=	1,479
				나) 유지비	
				89,165원*100,000/100,000kcal=	89
				나. 석유난로	17,510
				1) 연료비	16,720
				가)대	
				서울, 인천, 용인, 청주, 천안	
				598원*105일*8H*19대=	9,544
				군산	
				598원*100일*8H*3대=	1,435
				대구, 마산, 광주	
				598원*95일*8H*3대=	1,363
				부산	
				598원*75일*8H*3대=	1,076
				제주	

분야 부문	프로그램 단위사업	세부사업 세사업	목 내역	2007년예산
			598원*55일*8H*3대= 나) 중 서울, 인천 308원*105일*8H*7대= 군산 308원*100일*8H*1대= 부산 308원*75일*8H*1대= 제주 308원*55일*8H*2대=	789 1,811 246 185 271
			2) 유지비 가) 대 21,360원*31대= 나) 중 9,840원*11대+20,000원= 다. 고성,속초,평택,광양,목포,울산출장소 1) 온풍기 연료비 105일*8H*10대*570원= 라. 영종도계류장 105일*8H*300,000Kcal/100,000Kcal*2,833원=	790 662 128 4,788 4,788 7,139
			[210-09] 시설장비유지비	102,962
			1. 본원 가. 청사유지비 2,290원*21,793m= 나. 자가발전유지비 250,000원*5대= 다. 수도배관 및 소화시설 보수비 521m*1,000= 라. 에너지 및 전기시설 유지비 500,000원*12월=	57,677 49,906 1,250 521 6,000
			2. 지원 가. 청사유지비 3,000,000원*5개소=	45,285 15,000

☎ 101-7018-277-210 : 농업 · 농촌-소속기관기본경비-수의과학검역원기본경비-운영비

분야 부문	프로그램 단위사업	세부사업 세사업	목	내역	2007년예산
				나. 창고유지비 500,000원*5개소=	2,500
				다. 관사유지비 50,000원*5개소*12월=	3,000
				라. 폐사 동·축산물 소각로 유지 운전비 586원*55ℓ*3시간*52주*2개소=	10,056
				마. 계류장 양수펌프 유지비 450,000원*1회*2개소=	900
				바. 중장비유지비(스키드로더) 1) 유류(경유)대 585원*100ℓ*12월=	702
				2) 유지비 199,750원*4회=	799
				사. 장비유지비 2,465,600원*5개소=	12,328
				[210-10] 차량·선박비	133,717
				1. 본원	26,214
				가. 유류비	14,910
				1) 승용업무용 1,900,000원*3대=	5,700
				2) 승합(중형) 1,843,000원*2대=	3,686
				3) 승합(소형) 1,843,000원*1대=	1,843
				4) 화물(중형, 업무용) 1,227,000원*3대=	3,681
				나. 수리비 및 기타	11,304
				1) 승용업무용 1,056,000원*3대=	3,168
				2) 승합(중형) 1,056,000원*2대=	2,112
				3) 승합(소형) 1,056,000원*1대=	1,056

분야 부문	프로그램 단위사업	세부사업 세사업	목	내역	2007년예산
				4)화물(중형,업무용) 1,056,000원*3대=	3,168
				5)정밀검사비 등 1,800,000원=	1,800
			2. 지원		107,503
			가.유류비		66,319
			1) 승용업무용		
				1,900,000원*11대=	20,900
			2) 승합(소형)		
				1,843,000원*5대=	9,215
			3) 중형승합		
				1,843,000원*4대=	7,372
			4) 소형화물(사업용)		10,427
			가)경유		
				603,000원*9대=	5,427
			나)휘발유		
				1,000,000원*5대=	5,000
			5) 중형화물		
				1,227,000원*15대=	18,405
			나. 수리비 및 기타		41,184
			1)승용업무용		
				1,056,000원*11대=	11,616
			2)승합(중형)		
				1,056,000원*4대=	4,224
			3)승합(소형)		
				1,056,000원*5대=	5,280
			4)중형승합		
				1,056,000원*4대=	4,224
			5)중형화물		
				1,056,000원*15대=	15,840
			[210-11] 재료비		3,195
			1. 도축검인용 색소		
				20,700원*50병=	1,035
			2. 서울지원 증기보일러 재료		

분야 부문	프로그램 단위사업	세부사업 세사업	목	내역	2007년예산
				1,080,000원*2회=	2,160
				[210-15] 위탁사업비	105,057
				1. 본원	79,600
				가. 무인경보장치운용수수료	
				120,000원*10개동*12월=	14,400
				나. 청사 살충 살균 소득	
				200,000원*6회=	1,200
				다. 통신설비유지보수	
				250,000원*12월=	3,000
				라. 청사관리용역 61,000,000원=	61,000
				2. 지원	25,457
				가. 무인경보장치운용수수료	25,457
				1) 서울	7,608
				가) 등촌동	
				280,000원*12월=	3,360
				나) 용인	
				100,000원*12월=	1,200
				다) 청주	
				100,000원*12월=	1,200
				라) 속초	
				154,000원*12월=	1,848
				2) 인천	2,117
				가) 항만주재실	
				176,400원*12월=	2,117
				3) 부산	4,056
				가) 실험실	
				150,000원*12월=	1,800
				나) 마산출장소	
				100,000원*12월=	1,200
				다) 대구출장소	
				88,000원*12월=	1,056
				4) 군산	8,256
				가) 군산, 광주, 광양, 천안	

[단위:천원,1\$]

분야 부문	프로그램 단위사업	세부사업 세사업	목	내역	2007년예산
				150,000원*4개소*12월= 나) 목포 88,000원*12월= 5) 제주 가)사무실 165,000원*12월= 나)용강계류장 사무실 120,000원*12월=	7,200 1,056 3,420 1,980 1,440
			[220]	여비	538,136 \$7,504
				[220-01] 국내여비	520,057
				1. 본원	160,366
				가. 직무교육	35,273
				1) 기본교육 335,000원*75명=	25,125
				2) 전문교육 135,300원*75명=	10,148
				나. 관서경상경비 72,236,000원=	72,236
				다. 퇴직예정공무원 취업관련 교육여비 4,000,000원=	4,000
				라. 관외여비	48,857
				1) 검역시행장 지도.점검 (20,000원*12일+25,000원*13일)*4개소 *1인=	2,260
				2) 불합격품 처리실태 점검 92,900원*20개소*2회*1인=	3,716
				3) 수출돈육미생물검사 현지지도 및 점검 (2인, 5~6급, 1박2일) 92,900원*15개소*4회=	5,574
				4) 축산물위생검사기관 관리점검 93,800원*1명*22개소*2회=	4,127
				5) 원유검사표준화점검 330,000원*1명*1주=	330
				6) HACCP 적용 및 실태점검 350,000원*1명*1주=	350
				7) 수의사국가시험	

☎ 101-7018-277-220 : 농업 · 농촌-소속기관기본경비-수의과학검역원기본경비-여비

분야 구분	프로그램 단위사업	세부사업 세사업	구분	내역	2007년예산
				150,000원*50명=	7,500
				8) 혁신연찬회	
				25,000,000원=	25,000
			2. 지원		125,091
			가. 직무교육		14,811
			1) 기본교육		
				375,000원*25명=	9,375
			2) 전문교육		
				155,300원*35명=	5,436
			나. 관서경상경비		
				43,000,000원=	43,000
			다. 검역시행장시설 지도·점검		
				258,060원*160개소*1/24=	1,720
			라. 검역시행장 지정, 변경		
				21,000원*200건=	4,200
			마. 수출도축검사 및 가공검사		61,360
			1) 숙박지		
				130,000원*52주*2개소=	13,520
			2) 비숙박지		
				40,000원*52주*23개소=	47,840
			3. 동물검역 여비		234,600
			가. 월액여비		
				85,000원*230명*12월=	234,600
				[220-02] 국외여비	18,079 \$7,504
			1. 해외 혁신 선진기관 연수		18,079 \$7,504
			가. 연수1팀(독일, 네델란드, 프랑스 등)		18,079 \$7,504
			1) 항공료		
				1,368,600*5명*2회*0.8=	10,949
			2) 숙박비		
				(\$95*1명+\$87*3명)*10일=	3,382 \$3,560
			3) 식비		
				(\$59*1명+\$49*3명)*11일=	2,153 \$2,266
			4) 일비		

[단위:천원, 1\$]

분야 부분	프로그램 단위사업	세부사업 세사업	목	내역	2007년예산
				(\$30*1명+\$26*3명)*11일= 5) 준비금 (\$130*1명+\$120*3명)*1팀=	1,129 \$1,188 466 \$490
			[240]	업무추진비	22,265
				[240-02] 관서업무비	22,265
				1. 관서경상경비 14,865,000원=	14,865
				2. 수의사시험 경비 30,000원*40명*2회=	2,400
				3. 검역, 가축전염병 대책회의 등 일반업무협의 경비 5,000,000원=	5,000
			[430]	기타유형자산	214,197
				[430-01] 자산취득비	214,197
				1. 본원	27,668
				가. 도서구입비	448
				1) HS종합편람 37,000원*2권*2회=	148
				2) HS종합편람 해설서(4권) 150,000원*2질=	300
				나. 사무용 비품 구입	27,220
				1) 책상 78,000원*20개=	1,560
				2) 의자 70,000원*20개=	1,400
				3) 캐비닛 88,000원*20개=	1,760
				4) 사무용품집기류 구입 22,500,000원=	22,500
				2. 지원	82,923
				가. 사무용비품구입비(복사기, FAX, 책상 등) 15,823,000원*5개소=	79,115
				나. 도서구입비	3,808

☎ 101-7018-277-430 : 농업 · 농촌-소속기관기본경비-수의과학검역원기본경비-기타유형자산

분야 부문	프로그램 단위사업	세부사업 세사업	목	내역	2007년예산
				1) HS종합편람 37,000원*17개소*2회=	1,258
				2) HS종합편람 해설서(4권) 150,000원*17개소=	2,550
				3. 차량교체(3대) 가. 교체 3대*21,000,000원=	63,000
				4. 이전사무소(용인, 청주, 제주) 사무기기 등 가. 용인출장소 15,000,000원=	40,606
				나. 청주출장소 11,000,000원=	15,000
				다. 제주지원 14,606,000원=	11,000
		[278]		수의과학검역원전산운영경비	1,038,665
			[210]	운영비	932,435
				[210-01] 일반수용비	31,363
				1. 소모품비	31,363
				가. 플로터 잉크 50,000원*4칼라*5개=	1,000
				나. 플로터 용지 130,000원*8롤=	1,040
				다. 백업용 CD 500원*2,530장=	1,265
				라. 백업용 DVD 1,000원*850장=	850
				마. 칼라레이저 토너, 드럼 802,000원*2대*2개=	3,208
				바. 네트워크 프린터 토너, 드럼 240,000원*40대*2.5개=	24,000
				[210-07] 임차료	883,469
				1. 신규 주전산기 리스료(4회분) 595,467,000원=	595,467
				2. 국내가축질병통합방제 서버 교체 리스료 936,700,000원*0.023*12월*1.114=	288,002
				[210-09] 시설장비유지비	17,603

분야 부문	프로그램 단위사업	세부사업 세사업	목	내역	2007년예산
				1. 전산장비유지비	17,603
				가. PC	8,537
				1) 노트북 PC	
				2,090,000원*5대*8%=	836
				2) 586PC	
				1,659,700원*58대*8%=	7,701
				나. 근거리통신망용서버	2,890
				1) CD(net)	
				13,800,000원*1대*8%=	1,104
				2) File server	
				22,330,000원*1대*8%=	1,786
				다. 프린터	2,295
				1) 칼라레이저	
				6,842,000원*1대*8%=	547
				2) 레이저프린터	
				900,000원*10대*8%=	720
				3) 잉크젯프린터	
				415,200원*14대*8%=	465
				4) 스캐너	
				3,520,000원*2대*8%=	563
				라. 기타	3,881
				1) 빔프로젝터	
				16,280,000원*1대*8%=	1,302
				2) 매킨토시	
				8,583,000원*1대*8%=	687
				3) 슬라이드제작기	
				7,260,000원*2대*8%=	1,162
				4) 무정전전원공급장치	
				9,130,000원*1대*8%=	730
			[430]	기타유형자산	106,230
				[430-01] 자산취득비	106,230
				1. 행망용 전산장비	51,840
				가. PC	

분야 부문	프로그램 단위사업	세부사업 세사업	목	내역	2007년 예산
				1,130,000원*86대*0.5=	48,590
				나. 네트워크 프린트	
				650,000원*10대*0.5=	3,250
				다. 칼라프린터	
				1,020,000원*8대*1.014*0=	
				2. 소프트웨어 구입비	54,390
				가. 일반용	45,814
				1) 바이러스 진단프로그램(업그레이드용)	
				17,000원*1.1*519라이선스=	9,705
				2) 바이러스 백신프로그램(서버용)	
				665,000원*1.1*9=	6,584
				3) 표계산 프로그램(MS오피스 업그레이드용)	
				170,000원*1.1*38라이선스=	7,106
				4) 한글 2002 워드프로세서	
				39,270원*519라이선스*1.1=	22,419
				나. 실험용	7,576
				1) 실험통계그래프 작성	
				1,143,000원*1.1*3본=	3,772
				2) 수학통계프로그램	
				1,728,900원*1.1*2본=	3,804
				다. 정보관리 및 교육용 소프트웨어 구입비	1,000
				1) 홈페이지 작성 및 교육용	
				18,040원*1.1*30라이선스=	595
				2) 글씨체 패키지	
				368,000원*1.1=	405
		[279]		수의과학검역원공익근무요원운용	108,783
			[210]	운영비	59,349
				[210-03] 피복비	14,376
				1. 공익근무요원피복비	14,376
				가. 하복	
				100,000원*60명=	6,000
				나. 동복	
				139,600원*60명=	8,376

[단위: 천원, 1\$]

분야 부문	프로그램 단위사업	세부사업 세사업	부	내역	2007년예산
				[210-04] 급량비	44,973
				1. 공익근무요원중식비	44,928
				가. 기존. 대체	
				60명*4,000원*15.6일*12월=	44,928
				2. 조정재원	
				45,000원=	45
			[220]	여비	49,434
				[220-01] 국내여비	49,434
				1. 공익근무요원	49,420
				가. 교통비	49,420
				1) 일반	
				2,900원*54명*22일*12월=	41,342
				2) 인천공항근무자	
				5,100원*6명*22일*12월=	8,078
				2. 조정재원	
				14,000원=	14
		[280]		식물검역소기본경비	1,889,285 \$11,865
			[210]	운영비	1,209,831
				[210-01] 일반수용비	362,013
				1. 본소	105,113
				가. 관서경상경비	
				30,000,000원=	30,000
				나. 도서구입	
				30,000원*100권=	3,000
				다. 국내외 검역관련 정기간행물 연간구독료	
				100,000원*20종=	2,000
				라. 각종수수료	14,280
				1) 전기안전점검수수료	
				300,000원*12회*1개소=	3,600
				2) 도난경보장치관리수수료	
				400,000원*1개소*12월=	4,800
				3) 정화조 청소수거료	

101-7018-280-210 : 농업 · 농촌-소속기관기본경비-식물검역소기본경비-운영비

분야 구분	프로그램 단위사업	세부사업 세사업	구	내역	2007년예산
				3,000,000원*1회=	3,000
				4) 생활쓰레기처리비	
				200,000원*12월=	2,400
				5) 관보추록대금	
				40,000원*12월=	480
				마. 식물검역공무원특채	5,000
				1) 신문광고료	
				5,000,000원*1회=	5,000
				바. 고속도로 통행카드 구입	
				300,000원*2회=	600
				사. 신문구독료	
				400,000원*12월=	4,800
				아. 전화친절도조사	
				3,000,000원*1회=	3,000
				자. 클린혁신표창공무원 시상품	
				500,000원*5명*2회=	5,000
				차. 각종 보고서 등 유인	3,800
				1) 혁신연찬회 교재유인	
				500,000원*1회=	500
				2) 예산서	
				500,000원*2회=	1,000
				3) 인사관리규정	
				300,000원*1회=	300
				4) 세입세출결산서	
				500,000원*1회=	500
				5) 예산 및 결산설명서	
				500,000원*2회=	1,000
				6) 멘토링 교재 발간	
				500,000원*1회=	500
				카. 검역관 흉장 및 계급장	
				50,000원*300명=	15,000
				타. 고객만족도 설문조사	
				4,973,000원*1회=	4,973

분야 부문	프로그램 단위사업	세부사업 세사업	목	내역	2007년예산
				파. 케이블TV수신료 $130,000\text{원} \times 12\text{월} =$	1,560
				하. 폐기물처리수수료 $300,000\text{원} \times 12\text{월} =$	3,600
				거. 업무용 다이어리 제작 $15,000\text{원} \times 500\text{권} =$	7,500
				너. 퇴직자 공로패 제작 $200,000\text{원} \times 5\text{명} =$	1,000
				2. 지소, 관리소	256,900
				가. 관서경상경비 $20,000,000\text{원} \times 7\text{개 지소} =$	140,000
				나. 출장소 관서경상경비 $1,300,000\text{원} \times 21\text{개소} =$	27,300
				다. 사무용품구입비 $1,000,000\text{원} \times 7\text{개 지소} =$	7,000
				라. 식물검역 각종 서식인쇄 $5,000,000\text{원} \times 7\text{개 지소} =$	35,000
				마. 도난경보장치 관리 수수료 $150,000\text{원} \times 12\text{개월} \times 10\text{개소} =$	18,000
				바. 전기, 소방안전점검수수료 $300,000\text{원} \times 12\text{회} \times 6\text{개소} =$	21,600
				사. 정화조수거료 $2,000,000\text{원} \times 4\text{개소} \times 1\text{회} =$	8,000
				[210-02] 공공요금 및 제세	373,775
				1. 본소	57,583
				가. 관서경상경비 $22,683,000\text{원} =$	22,683
				나. 전기요금 $1000,000\text{원} \times 6\text{월} =$	6,000
				다. 상하수도요금 $1,000,000\text{원} \times 12\text{월} =$	12,000
				라. 회계관계공무원재정보증 $250,000\text{원} \times 1\text{회} =$	250

분야 부 문	프로그램 단위사업	세부사업 세사업	구 분	내 역	2007년예산
				마. 전화요금 1,000,000원*12월=	12,000
				바. 청사화재보험료 1,000,000원=	1,000
				사. 검역장비보험료 1,000,000원=	1,000
				아. 환경개선부담금 550,000원*1회=	550
				자. 교통유발부담금 1,000,000원*1회=	1,000
				차. 자동차보험료	1,100
				1) 200,000원*2대*2회=	800
				2) 150,000원*1대*2회=	300
				2. 지소, 관리소	167,975
				가. 관서경상경비 1,000,000원*7개지소=	7,000
				나. 전기요금	17,000
				1) 지소(6개소) 1,000,000원*6개지소=	6,000
				2) 출장소 500,000원*22개소=	11,000
				다. 상하수도요금	54,000
				1) 지소(6개소) 1,000,000원*6개지소*6월=	36,000
				2) 출장소 300,000원*10개소*6월=	18,000
				마. 전화요금	81,600
				1) 지소 1,000,000원*12월*2개소=	24,000
				500,000원*12월*3개소=	18,000
				2) 출장소(22개소) 150,000원*12월*22개소=	39,600
				사. 청사화재보험료	2,040

분야 부문	프로그램 단위사업	세부사업 세사업	목	내역	2007년예산
				1) 지소 200,000원*6개소=	1,200
				2) 출장소 40,000원*21개소=	840
				아. 환경개선부담금	4,835
				1) 차량(50대) 56,700원*50대=	2,835
				2) 시설물 2,000,000원=	2,000
				자. 교통유발부담금 1,500,000원*1개소=	1,500
				3. 인천공항지소 공공요금 10,000,000원*12월=	120,000
				4. 자동차세 및 보험료	28,217
				가. 본소	1,114
				1) 승용업무용(중형) 420,000원*2대=	840
				3) 승합소형버스 274,000원*1대=	274
				나. 지소	27,103
				1) 승용업무용 420,000원*5대=	2,100
				2) 승합소형버스 274,000원*7대=	1,918
				3) 업무용지프 693,000원*5대=	3,465
				4) 소형화물업무용 327,000원*60대=	19,620
				[210-03] 피복비	74,280
				1. 검역관복 등 제작비	74,280
				가. 위생복	2,340
				1) 지소 30,000원*6명*5개소=	900

분야 부문	프로그램 단위사업	세부사업 세사업	목	내역	2007년예산
				2) 격리재배관리소, 출장소 30,000원*2명*24개소= 나. 식물검역관복 200,000원*300명= 다. 식물검역관 지급품목(와이셔츠등) 70,000원*300명*0.5= 라. 작업복 1)격리재배관리소, 출장소 30,000원*2명*24개소=	1,440 60,000 10,500 1,440 1,440
				[210-07] 임차료	59,286
				1. 청사임차료 가. 구미출장소 600,000원*12월= 나. 사상출장소 1,200,000원*12월= 다. 목포출장소 1,100,000원*12월= 라. 안양출장소 1,207,000원*12월= 2. 식물검역현장체험행사(버스임차) 501,000원*1대*2회= 3. 직원하계휴양소 임차 300,000원*30일=	49,284 7,200 14,400 13,200 14,484 1,002 9,000
				[210-08] 연료비	73,140
				1. 본소 가. 온수보일러 1) 연료비(보일러 등유) 105일*8시간*500,000kcal / 100,000kcal *2,332원*2대= 105일*8시간*900,000kcal / 100,000kcal *2,332원*1대= 2) 유지비 89,165원*1대*500,000kcal / 100,000kcal=	40,566 40,566 19,589 17,630 446

분야 부문	프로그램 단위사업	세부사업 세사업	목	내역	2007년예산
				89,165원*1대*900,000kcal / 100,000kcal =	802
				3) 냉방연료비	
				2,332원*45일*8시간*250,000 / 100,000kcal*1대 =	2,099
				2. 지소, 관리소	32,574
				가. 온수보일러(중부)	9,831
				1) 연료비(보일러 등유)	
				105일*8시간*240,000 / 100,000Kcal	
				*2,332원*2대 =	9,403
				2) 유지비	
				89,165원*2대*240,000 / 100,000Kcal =	428
				나. 온수보일러(호남)	5,864
				1) 연료비(보일러 등유)	
				100일*8시간*300,000 / 100,000Kcal	
				*2,332원*1대 =	5,597
				2) 유지비	
				89,165원*300,000 / 100,000Kcal =	267
				다. 온수보일러(영남)	4,074
				1) 연료비(도시가스)	
				75일*8시간*300,000kcal / 100,000kcal	
				*2,115원*1대 =	3,807
				2) 유지비	
				89,165원*300,000kcal / 100,000kcal =	267
				라. 온수보일러(중부격리)	9,082
				1) 연료비(보일러 등유)	
				105일*8시간*150,000kcal / 100,000kcal	
				*2,332원*2대*150,000kcal / 100,000kcal =	8,815
				2) 유지비	
				89,165원*2대*150,000kcal / 100,000kcal =	267
				마. 온수보일러(남부격리)	3,723
				1) 연료비(보일러 등유)	
				95일*8시간*100,000kcal / 100,000kcal	
				*2,332원*2대 =	3,545
				2) 유지비	

분야 부문	프로그램 단위사업	세부사업 세사업	구	내역	2007년예산
				89,165원*2대*100,000kcal/100,000kcal=	178
				[210-09] 시설장비유지비	26,900
				1. 본소	9,950
				가. 건물유지비	
				2,000원*3,829㎡=	7,658
				나. 수도배관 및 소화시설 보수비	
				1,000,000원*1회=	1,000
				다. 전기시설 보수비	
				300,000원*3개소=	900
				라. 기타 수리	
				392,000원=	392
				2. 지소,관리소	16,950
				가. 건물유지비	16,950
				1) 중부지소	
				2,000원*2,840㎡=	5,680
				2) 영남지소	
				1,500원*952㎡=	1,428
				3) 호남지소	
				2,000원*1,454㎡=	2,908
				4) 중부격리재배관리소	
				2,000원*1,468㎡=	2,936
				5) 남부격리재배관리소	
				2,000원*607㎡=	1,214
				6) 광양출장소	
				1,200원*212㎡=	254
				7) 광주출장소	
				2,000원*255㎡=	510
				8) 청주출장소	
				2,000원*258㎡=	516
				9) 천안출장소	
				2,000원*140㎡=	280
				10) 울산출장소	
				2,000원*132㎡=	264

[단위:천원, 1\$]

분야 부분	프로그램 단위사업	세부사업 세사업	구분	내역	2007년예산
				11) 마산출장소 1,200원*373㎡=	448
				12) 양산출장소 2,000원*256㎡=	512
				[210-10] 차량·선박비	178,339
				1. 본소	6,723
				가. 승용업무용 2,480,000원*2대=	4,960
				나. 승합소형버스 1,763,000원*1대=	1,763
				2. 지소,관리소	171,616
				가. 승용업무용 2,480,000원*5대=	12,400
				나. 승합소형버스 1,763,000원*7대=	12,341
				다. 업무용지프 1,943,000원*5대=	9,715
				라. 소형화물업무용 2,286,000원*60대=	137,160
				[210-11] 재료비	18,098
				1.본소 및 지소	18,098
				가. 병해충조사 실험용 재료구입	870
				1) 시험용 종자구입 33,000원*10종=	330
				2) 시험용 묘목 3,000원*3처리*2반복*3개*10종=	540
				나. 검역용 자재구입	2,135
				1) 소독약재 10,000원*5kg*7개소=	350
				2) 소형기자재 15,000원*5종*7개소=	525
				3) 시험용시약 20,000원*3종*3회*7개소=	1,260

☎ 101-7018-280-210 : 농업 · 농촌-소속기관기본경비-식물검역소기본경비-운영비

분야 부문	프로그램 단위사업	세부사업 세사업	목	내역	2007년예산
				다. 실험실 운영재료비	9,275
				1) 초자기구	
				10,000원*10개*7개소=	700
				2) 병원균보관 슬라이드상자	
				3,500원*5개*6월*7개소=	735
				3) 칼라필름	
				2,500원*10통*6월*7개소=	1,050
				4) 전자현미경 필름	
				60,000원*1통*6월*7개소=	2,520
				5) 영상분석장치용 인화지	
				50,000원*1롤*7개소=	350
				6) 칼라 V.C.P 페이프 및 필름	
				90,000원*1세트*7개소=	630
				7) 슬라이드 표본박스	
				3,000원*10개*7개소=	210
				8) 즉석카메라용 인화지	
				20,000원*2개*7개소=	280
				9) 비디오 프린터용 인화지 세트	
				50,000원*4세트*7개소=	1,400
				10) 실험실 소모품	
				100,000원*1종*2월*5개소=	1,000
				11) 레이저 디스크	
				100,000원*2개*2개소=	400
				라. 실험실 운영재료비	4,134
				1) 초자기구	
				10,000원*10개*7개소=	700
				2) 병원균보관 슬라이드상자	
				4,000원* 30개*7개소=	840
				3) 칼라필름	
				2,000원*4통*12월*7개소=	672
				4) 전자현미경 필름	
				60,000원*2통*7개소=	840
				5) 영상분석장치용 인화지	

분야 부문	프로그램 단위사업	세부사업 세사업	목	내역	2007년예산
				50,000원*2롤*7개소= 6) 슬라이드 필름 5,450원*10통*7개소= 마. 표본실운영재료비 1) 표본병 9,372원*15종*7개소= 2) 잡초종자 표본구입 100,000원*1SET*7개소=	700 382 1,684 984 700
				[210-15] 위탁사업비	44,000
				1. 청사 관리용역료 가. 본소 1) 청소 12,000,000원= 나. 지소(청소) 1) 중부지소 12,000,000원= 2) 영남지소 10,000,000원= 3) 호남지소 10,000,000원=	44,000 12,000 12,000 32,000 12,000 10,000 10,000
			[220]	여비	449,245 \$11,865
				[220-01] 국내여비	414,453
				1. 본소 가. 관서경상경비 27,458,000원= 나. 직무교육여비 1) 초급관리자과정(4주합숙) {(133,000원*4주)+30,000원}*2명= 2) 7급승진예정자과정(2주합숙) {(133,000원*2주)+30,000원}*4명= 3) 신규실무자반(3주합숙) {(133,000원*3주)+30,000원}*4명= 4) 종합농정반(2주합숙) {(133,000원*2주)+30,000원}*9명= 5) 농업행정실무반(2주합숙) {(133,000원*2주)+30,000원}*9명= 6) 농업시책반(1주비합숙)	55,772 27,458 10,874 1,124 1,184 1,716 2,664 2,664

분야 부문	프로그램 단위사업	세부사업 세사업	목	내역	2007년 예산
				(163,000원*1주)*2명= {(20,000원*5일)+(4,000원*5식)+ (5,000원*5일)}*2명=	326 290
				7) 농산물유통반(1주비합숙) (163,000원*1주)*1명= {(20,000원*5일)+(4,000원*5식)+ (5,000원*5일)}*2명=	163 290
				8) 농업통상수출반(1주비합숙) (163,000원*1주)*1명= {(20,000원*5일)+(4,000원*5식)+ (5,000원*5일)}*2명=	163 290
				다. 검역장비관련 지도감독여비 230,000원*2명*5개소*1회=	2,300
				라. 퇴직예정공무원 취업관련 교육경비	1,440
				1) 교육비 250,000원*3명=	750
				2) 교육여비 230,000원*3명=	690
				사. 국내이전비 450,000원*10명=	4,500
				아. 식물검역 유공자 격려 500,000원*10명*1회=	5,000
				자. 지출장소 자체감사 300,000원*4명*1회=	1,200
				차. 공직기강 및 복무점검 300,000원*4명*2회=	2,400
				카. 국유재산 및 물품관리 실태조사 300,000원*2명*1회=	600
				2. 지소,관리소자	40,441
				가. 관서경상경비 500,000원*7개지소=	3,500
				나. 검역기술 세미나 75,800원*2명*2회*7개소=	2,122

분야 부문	프로그램 단위사업	세부사업 세사업	구 내역	2007년예산
			다. 수출입식품 검역 관외여비 27,900원*2명*2회*12월*26개소=	34,819
			3. 식물검역 월액여비 102,000원*260명*12월=	318,240
			[220-02] 국외여비	34,792 \$11,865
			1. 식물검역관련 국제회의 참석	16,525 \$4,543
			가. 제2차 FAO/CPM회의(로마, 4-5급 1명)	2,445 \$671
			1)항공료 1,585,700원*2회*1명*0.57=	1,808
			2)체재비 (\$30*5일+\$59*4일+\$95*3일)*1명=	637 \$671
			나. FAO/IPPC 작업단 회의(로마, 5급 1명)	2,445 \$671
			1)항공료 1,585,700원*2회*1명*0.57=	1,808
			2)체재비 (\$30*5일+\$59*4일+\$95*3일)*1명=	637 \$671
			다. FAO/IPPC 국제기준(안) 지역워크숍 (방콕, 5급 1명)	1,376 \$506
			1)항공료 688,800원*2회*1명*0.65=	895
			2)체재비 (\$30*4일+\$44*4일+\$70*3일)*1명=	481 \$506
			라. 제18차 FAO/RPPOs 회의 (워싱턴, 4급 1명)	4,052 \$909
			1)항공료 2,125,200원*2회*1명*0.75=	3,188
			2)체재비 (\$30*5일+\$81*4일+\$145*3일)*1명=	864 \$909
			마. 제38차, 39차, 40차 WTO/SPS회의 (로마, 5급 2명)	4,890 \$1,342
			1)항공료 1,585,700원*2회*2명*0.57=	3,615
			2)체재비 (\$30*5일+\$59*4일+\$95*3일)*2명=	1,275 \$1,342
			바. APPPC 지역기준 기준위원회 회의 (방콕, 6급이하 1명)	1,317 \$444
			1)항공료	

분야 부문	프로그램 단위사업	세부사업 세사업	목	내역	2007년예산
				688,800원*2회*1명*0.65= 2)체재비 (\$26*4일+\$37*4일+\$64*3일)*1명= 2. 식물검역관련 양자회의 참석 가. 한-미 식물검역전문가 양자회의 (4-5급 2명, 6급이하1명) 1)항공료 2,125,200원*2회*3명*0.75= 2)체재비 (\$30*7일+\$81*6일+\$145*5일)*2명= (\$26*7일+\$67*6일+\$129*5일)*1명= 나. 한-일 식물검역전문가 양자회의 (4-5급 2명, 6급이하 1명) 1)항공료 342,500원*2회*3명*0.85= 2)체재비 (\$30*5일+\$81*5일+\$145*4일)*2명= (\$26*5일+\$67*5일+\$129*4일)*1명=	895 422 \$444 18,267 \$7,322 13,431 \$4,071 9,563 2,700 \$2,842 1,168 \$1,229 4,836 \$3,251 1,747 2,157 \$2,270 932 \$981
			[240]	업무추진비	16,459
				[240-02] 관서업무비	16,459
				1. 관서운영경비 2,731,000원= 2. 식물검역단체 대표 간담회 10,000원*20명*3회= 3. 업무협의 간담회 100,000원*10회= 4. 직원축조의금 8,928,000원= 5. 식물검역관련 현안설명회 20,000원*20명*8회=	2,731 600 1,000 8,928 3,200
			[430]	기타유형자산	213,750
				[430-01] 자산취득비	213,750
				1. 본소 가. 사무용책상	36,129

분야 부문	프로그램 단위사업	세부사업 세사업	목	내역	2007년예산
				150,000원*10개= 나. 사무용의자	1,500
				150,000원*10개= 다. 회의실 의자	1,500
				150,000원*5개= 라. 강제캐비닛	750
				130,000원*10대= 마. 강제화일링캐비닛	1,300
				120,000원*8개= 바. 도서실 사무용품	960
				500,000원= 사. 전화기(키폰)	500
				200,000원*10대= 아. 복사기	2,000
				5,500,000원*1대= 자. 문서세단기	5,500
				1,000,000원*1대= 차. 코팅기	1,000
				600,000원*2대= 카. 전화기 회선증설	1,200
				19,919,000원= 2. 지소,관리소	19,919
				가. FAX	113,803
				1,300,000원*10대= 나. 텔리비전	13,000
				500,000원*3대= 다. 전화기(키폰)	1,500
				200,000원*15대= 라. 회의용 응접세트(5인)	3,000
				2,000,000*3조= 마. 로커(2인용)	6,000
				80,130원*20대= 바. 재택당직용 휴대폰	1,603

분야 부문	프로그램 단위사업	세부사업 세사업	종 목	내역	2007년예산
				250,000원*5대=	1,250
				사. 사무용의자 2종	
				150,000원*30각=	4,500
				아. 강제사무용책상	
				150,000원*30개=	4,500
				자. 코팅기	
				600,000원*5대=	3,000
				차. 사무용의자 1종	
				80,000원*20개=	1,600
				타. 강제캐비닛 1호	
				200,000원*40대=	8,000
				파. 복사기 구입	
				5,500,000원*7대=	38,500
				하. 책장	
				150,000원*20대=	3,000
				거. 키폰박스	
				900,000원*6개=	5,400
				너. 진공청소기	
				150,000원*3대=	450
				더. 유선전화기	
				50,000원*10대=	500
				러. 강제 화일링 캐비닛 4단	
				100,000원*20대=	2,000
				머. 문서세단기	
				1,000,000원*2개=	2,000
				버. 기타 집기구입	
				2,000,000원*7개지소=	14,000
				3. 노후차량 교체(2대)	29,806
				가. 소형승합차	17,121
				1)1999년형	
				17,121,000원*1대=	17,121
				나. 소형승용	12,685
				1)1999년형	

분야 부문	프로그램 단위사업	세부사업 세사업	구분	내역	2007년예산
				12,685,000원*1대=	12,685
				4. 신차구입(2대)	34,012
				가. 소형화물	
				17,006,000원*2대=	34,012
		[281]		식물검역소전산운영경비	1,103,935
			[210]	운영비	905,648
				[210-01] 일반수용비	24,480
				1. 전산입력표	
				1,150원*1,000부=	1,150
				2. 전산기록지	
				22,854원*19박스=	434
				3. 보조기억장치(백업용테이프)	
				60,000원*35박스=	2,100
				4. 프린터소모품	6,796
				가. 레이저프린터 토너,드럼(일체형)	
				5,130,000원=	5,130
				나. 제철표 바인더	
				44,262원*1상자=	44
				다. 레이저프린터 드럼 및 토너(주전산기용)	
				400,000원*1개소*4분기*1.014=	1,622
				5. 홈페이지 개발	
				13,000,000원=	13,000
				6. 경진대회 시상품(농산물 상품권)	
				1,000,000원=	1,000
				[210-02] 공공요금 및 제세	432,349
				1. 초고속국가정보통신망 사용료	432,349
				가. ATM본소행자부	
				4,085,200원*1회선*12월*1.1=	53,925
				나. 전용회선(WEB서비스)	
				1,365,790원*1회선*12월*1.1=	18,028
				다. 전용회선(안양출장소)	
				309,620원*1회선*12월*1.1=	4,087

101-7018-281-210 : 농업 · 농촌-소속기관기본경비-식물검역소전산운영경비-운영비

분야 부문	프로그램 단위사업	세부사업 세사업	목	내역	2007년예산
				라. 인천공항지소(E1, 3회선) 484,380원*3회선*12월*1.1=	19,181
				마. ATM본소 1,407,000원*1회선*12월*1.1=	18,572
				바. ATM중부지소 653,000원*1회선*12월*1.1=	8,620
				사. ATM영남지소 3,661,000원*1회선*12월*1.1=	48,325
				아. ATM호남, 제주지소 1,908,000원*2회선*12월*1.1=	50,371
				자. F/R 출장소(23개소) 603,000원*23회선*12월*1.1=	183,071
				차. F/R 64K(관세청) 438,900원*1회선*12월*1.1=	5,793
				카. FDSU임대 8,000원*26대*12월*1.1=	2,746
				타. CSU임대 16,000원*8대*12월*1.1=	1,690
				파. 인천국제공항통신장비사용료 720,000원*12월*1.1=	9,504
				하. F/R 신설 출장소(고성) 703,000원*1개소*12월=	8,436
				[210-07] 임차료	324,000
				1. 주전산기 리스료 63,000,000원*4분기=	252,000
				2. 출장소 LAN 리스료 18,000,000원*4분기=	72,000
				[210-09] 시설장비유지비	124,819
				1. 주전산기 유지보수료 1,000,000,000원*1조*7%=	70,000
				2. LAN 유지보수료(본, 지소) 211,000,000원*1조*5%=	10,550
				3. LAN 유지보수료(출장소)	

[단위:천원, 1\$]

분야 부문	프로그램 단위사업	세부사업 세사업	구 목	내역	2007년 예산
				286,000,000원*1조*5%=	14,300
				4. 행망용 PC유지보수비 1,000,000원*300대*5%=	15,000
				5. 행망용 프린터 유지보수비 1,000,000원*50대*5%=	2,500
				6. 전자도서관 DB, 식물검역병해충 DB 유지보수비 5,000,000원*1년=	5,000
				7. 신 전자문서시스템 유지보수비 149,372,000원*5%=	7,469
			[220]	여비	2,134
				[220-01] 국내여비	2,134
				1. 전산담당자 교육 138,800원*5명=	694
				2. 전산직 운영교육 30,000원*6일*8인*1회=	1,440
			[430]	기타유형자산	196,153
				[430-01] 자산취득비	196,153
				1. PC(업무용)구입 가. 장비구입 1,565,000원 * 110대 * 1.014 =	184,560
				나. 컴퓨터 바이러스 백신 엔진 구입비 10,000,000원=	10,000
				2. 레이저프린터 1,100,000원 * 5대 * 1.014=	5,577
				3. SAN 스토리지 구입 6,016,000원=	6,016
		[282]		식물검역소공익근무요원운용	80,873
			[210]	운영비	41,405
				[210-03] 피복비	3,350
				1. 공익근무요원 피복비 가. 대체인원 27명*100,000원*1벌=	3,350
					2,700

101-7018-282-210 : 농업 · 농촌-소속기관기본경비-식물검역소공익근무요원운용-운영비

분야 부문	프로그램 단위사업	세부사업 세사업	목	내역	2007년예산
				나. 기존인원 13명*100,000원*0.5벌=	650
				[210-04] 급량비	38,055
				1. 공익근무요원 종식비 4,000원*23일*40명*12월*0.86175=	38,055
			[220]	여비	39,468
				[220-01] 국내여비	39,468
				1. 공익근무요원 교통비 가. 본소등 2,070원*24일*12월*29명= 나. 인천공항 7,779원*24일*12월*11명*0.9=	39,468 17,289 22,179
	[7033]			농특위운영	1,315,044 \$41,259
		[320]		농어촌특별대책위원회운영	1,315,044 \$41,259
			[110]	인건비	154,820
				[110-02] 기타직보수	147,062
				1. 위원회 비정규직원에 대한 보수 가. "가" 등급 1명 1) 급여 2,285,000원*1명*12월= 나. "나" 등급 2명 1) 급여 2,040,000원*2명*12월= 다. "라" 등급 3명 1) 급여 1,590,000원*3명*12월=	133,620 27,420 27,420 48,960 48,960 57,240 57,240
				2. 건강보험 133,620,000원*4.21%=	5,625
				3. 국민연금 133,620,000원*4.5%=	6,013
				4. 산재보험 133,620,000원*0.65%=	869

분야 부문	프로그램 단위사업	세부사업 세사업	구	내역	2007년예산
				5 고용연금 133,620,000원*0.7%=	935
				[110-03] 일용임금	7,758
				1. 일용직에 대한 보수 가. 인터넷 홈페이지 운영요원 1명 21,000원*1명*26일*12월=	6,552
				2. 건강보험 6,552,000원*4.21%=	276
				3. 국민연금 6,552,000원*4.5%=	295
				4. 산재보험 6,552,000원*0.65%=	43
				5. 고용보험 6,552,000원*0.7%=	46
				6. 퇴직금 6,552,000원*1/12=	546
			[210]	운영비	620,828
				[210-01] 일반수용비	324,171
				1. 인쇄비 가. 사업계획서 3,000원*100부*4개분야=	40,260
				나. 본위원회 회의자료 3,000원*100부*12회=	1,200
				다. 상임위원회 회의자료 3,000원*50부*6회=	3,600
				라. 분과위원회 회의자료 3,000원*50부*4분과*16회=	900
				마. 소위원회 회의자료 3,000원*40부*4분과*12회=	9,600
				바. 세미나 및 공청회자료 3,000원*500부*6회=	5,760
				아. 위원회 활동보고서 3,000원*300부*4분야*1종=	9,000
					3,600

분야 부문	프로그램 단위사업	세부사업 세사업	구	내역	2007년예산
				자. 업무편람 10,000원*200부=	2,000
				차. 정책자료집 10,000원*200부*2종=	4,000
				카. 법령집 가제비용 100,000원*6회=	600
				2. 외국자료 번역료 3,500원*1,000매=	3,500
				3. 대통령 업무보고 20,000,000원*2회=	40,000
				4. 농특위 심의자료집 2,000원*2종*6,000=	24,000
				5. 사무용품비	33,680
				가. 복사용지(A4, B4, B5) 18,000원*30박스*12월=	6,480
				나. 사무용품 500,000원*12월=	6,000
				다. 복사기토너 300,000원*2대*12월=	7,200
				라. 프린터 토너 100,000원*8대*12월=	9,600
				마. 복사기 수리 100,000원*2대*6회=	1,200
				바. 프린터 수리 100,000원*8대*4회=	3,200
				6. 간행물 등 구입비	2,160
				가. 신문구독료 3종*12,000원*12월*5실=	2,160
				7. 세미나 및 공청회	18,000
				가. 농어촌복합생활공간 조성 세미나2회*5,000,000원=	10,000
				나. 농어촌복합생활공간 조성 공청회2회*4,000,000원=	8,000

분야 부문	프로그램 단위사업	세부사업 세사업	구	내역	2007년예산
				8. 지역농특위 운영활성화 세미나 5,000,000원*9개시·도*1회=	45,000
				9. 신문광고료 42,000원*4단*20cm*3개사*2회=	20,160
				10. 설문조사 등 여론수렴 1,000,000원*4회=	4,000
				11. 업무위탁대가 및 사례금 가. 전문연구위원 사례비 600,000원*11인*12월=	79,200 79,200
				12. 대외협력 및 홍보비 14,211,000원=	14,211
				[210-02] 공공요금 및 제세	15,157
				1. 공공요금 가. 전화요금 60,000원*8대*12월=	15,157 5,760
				나. 이동전화사용료 60,000원*3대*12월=	2,160
				다. 전용회선사용료 452,050원*12월=	5,425
				라. 케이블TV사용료 17,000원*3대*12월=	612
				마. 우편요금 100,000원*12월=	1,200
				[210-05] 특근매식비	19,440
				1. 특근매식비 5,000원*18명*18일*12월=	19,440
				[210-06] 운영수당	67,720
				1. 본위원회 70,000원*23명*12월=	19,320
				2. 상임위원회 50,000원*9명*16회=	7,200
				3. 분과위원회 50,000원*39명*16회=	31,200

[단위:천원, 1\$]

분야 부문	프로그램 단위사업	세부사업 세사업	목 내역	2007년예산
			4. 농어촌 복합생활조성 회의 가. 특별위원회 100,000원*20명*2회= 나. 전문위원회 100,000원*15명*4회=	10,000 4,000 6,000
			[210-07] 임차료	15,840
			1. 업무용 차량임차료 1,320,000원*1대*12월=	15,840
			[210-09] 시설장비유지비	160,020
			1. 사무실 관리비 35,000원*381평*12월=	160,020
			[210-10] 차량·선박비	12,000
			1. 업무용 차량유지비 1,000,000원*1대*12월=	12,000
			[210-16] 기타운영비	6,480
			1. 사무국 운영비 가. 180,000원*1팀*12월= 나. 90,000원*4팀*12월=	6,480 2,160 4,320
		[220]	여비	124,496 \$32,259
			[220-01] 국내여비	50,773
			1. 상임위원회 위원출장비(민간 11명) 174,800원*9명*3회= 2. 분과위원회 위원출장비(민간 40명) 115,970원*34명*5회= 3. 업무협의 및 자료수집 10,000원*16명*6회*12월= 4. 설문조사 및 농정여론수렴(2박3일) 176,400원*2인*3.5회*12월=	4,720 19,715 11,520 14,818
			[220-02] 국외여비	73,723 \$32,259
			1. 유럽의 지역개발 및 어메니티정책 동향조사(10일) 가. 장관급(1인) 1) 항공료	46,173 \$19,616 9,495 \$4,144

☎ 101-7033-320-220 : 농업 · 농촌-농특위운영-농어촌특별대책위원회운영-여비

[단위:천원, 1\$]

분야 부문	프로그램 단위사업	세부사업 세사업	구	내역	2007년예산
				3,473,600원*1명*0.8*2회=	5,558
				2) 일비	
				60\$*1명*10일=	570
				3) 숙박비	\$600
				307\$*1명*8일=	2,333
				4) 식비	\$2,456
				136\$*1명*8일=	1,034
				나. 위원회 위원 및 사무국(8인)	\$1,088
				1) 항공료	24,640
				2,410,100원*8명*0.57*2회=	\$2,800
				2) 일비	
				35\$*8명*10일=	2,660
				다. 숙박비	\$2,800
				120\$*8명*8일=	7,296
				라. 식비	\$7,680
				78\$*8명*8일=	4,742
				2. 뉴질랜드 농림수산업 정책 실태조사(8일)	\$4,992
				가. 장관급(1인)	27,550
				1) 항공료	\$12,643
				2,312,900원*1명*0.8*2회=	6,481
				2) 일비	\$2,927
				60\$*1명*8일=	
				3) 숙박비	456
				233\$*1명*7일=	\$480
				4) 식비	1,549
				102\$*1명*8일=	\$1,631
				나. 위원회 위원 및 사무국(7인)	775
				1) 항공료	\$816
				1,725,700원*7명*0.49*2회=	13,700
				2) 일비	\$1,960
				35\$*7명*8일=	
				다. 숙박비	1,862
				92\$*7명*7일=	\$1,960
					4,283
					\$4,508

☎ 101-7033-320-220 : 농업 · 농촌-농특위운영-농어촌특별대책위원회운영-여비

분야 구분	프로그램 단위사업	세부사업 세사업	구분	내역	2007년예산
				라. 식비 58\$*7명*8일=	3,086 \$3,248
			[240]	업무추진비	111,250 \$9,000
				[240-01] 사업추진비	111,250 \$9,000
				1. 회의개최경비	20,400
				가. 본위원회 15,000원*30명*10회=	4,500
				나. 상임위원회 15,000원*15명*12회=	2,700
				다. 분과위원회 15,000원*40명*12회=	7,200
				라. 소위원회 15,000원*40명*10회=	6,000
				2. 농소정 초청 간담회 15,000원*100명*4회=	6,000
				3. 세미나 및 공청회 15,000원*150명*4회=	9,000
				4. 해외출장경비지원	8,550 \$9,000
				가. 장관급	6,650 \$7,000
				1) 정액경비 \$1,500*2회=	2,850 \$3,000
				2) 연회비 \$2,000*2회=	3,800 \$4,000
				나. 국장급	1,900 \$2,000
				1) 정액경비 \$500*2회=	950 \$1,000
				2) 연회비 \$500*2개국=	950 \$1,000
				5. 위원장 활동지원비 (소비자, 농업인 신뢰조성활동비) 49,700,000원=	49,700
				6. 농어촌 문제연구 및 자료수집활동비 17,600,000원=	17,600
			[250]	직무수행경비	76,650
				[250-01] 직급보조비	26,400
				1. 파견자 직급보조비	26,400
				가. 5급	

분야 부문	프로그램 단위사업	세부사업 세사업	목	내역	2007년예산
				200,000원*6명*12월= 나. 4급 200,000원*5명*12월=	14,400 12,000
				[250-02] 월정직책급	50,250
				1. 월정직책급 가. 위원장 (1,025,000원+1,025,000원*50%)*1명*12월= 나. 2,3급 (600,000원+600,000원*50%)*1명*12월= 다. 4급 350,000원*5명*12월=	50,250 18,450 10,800 21,000
			[260]	용역비	207,000
				[260-00] 연구개발비	207,000
				1. 농어촌종합대책 연구용역비 40,000,000원*5개과제= 2. 인터넷 홈페이지 보완 7,000,000원*1식=	200,000 7,000
			[420]	건설비	10,000
				[420-03] 시설비	10,000
				1. 사무실 칸막이 및 인테리어공사 10,000,000원*1식=	10,000
			[430]	기타유형자산	10,000
				[430-01] 자산취득비	10,000
				1. 사무용 물품 구입 5,000,000원= 2. LCD모니터 500,000원*10대=	5,000 5,000
	[7034]			농림행정혁신	3,751,421 \$19,230
		[324]		국유재산실태조사	2,700,000
			[260]	용역비	2,700,000
				[260-00] 연구개발비	2,700,000

101-7034-324-260 : 농업 · 농촌-농림행정혁신-국유재산실태조사-용역비

분야 부문	프로그램 단위사업	세부사업 세사업	목	내역	2007년예산
				1. 국유재산 실태조사 2,700,000,000원=	2,700,000
		[325]		혁신과제추진	252,421
			[210]	운영비	192,421
				[210-01] 일반수용비	192,421
				1. 인쇄비 가. 농림혁신백서 발간 20,000원*600부= 12,000 나. 각종혁신경진대회 책자발간 20,000원*500부*2회= 20,000 다. 혁신과제 리후렛 제작 10,000원*1,000부= 10,000	42,000
				2. 혁신인센티브 가. 개인부문 1,000,000원*10명*1회= 10,000 나. 단체부문 부서단위평가 3,000,000원*2개과*1회= 6,000 소속기관평가 2,000,000원*4개분야*1회= 8,000 다. 분야별시상 혁신과제등 우수사례 24,300,000원= 24,300	48,300
				3. 발표회, 컨설팅 등 가. 과별 혁신학습발표회 50개과*1,000,000원= 50,000 나. 컨설팅 등 지원 23,000,000원= 23,000	73,000
				4. 혁신워크샵 개최 4회*150명*30,000원= 18,000	18,000
				5. 혁신서포터즈 운영비 12회*20명*20,000원= 4,800	4,800
				6. 오찬농정포럼 운영비 6,321,000원= 6,321	6,321
			[260]	용역비	23,000

[단위:천원, 1\$]

분야 부문	프로그램 단위사업	세부사업 세사업	비 목	내 역	2007년예산
				[260-00] 연구개발비	23,000
				1. 혁신관리시스템 개발	23,000
				가. 혁신참여광장 수정 및 기능 9,000,000원=	9,000
				나. 제도개선과제관리시스템 개선 14,000,000원=	14,000
			[430]	기타유형자산	37,000
				[430-01] 자산취득비	37,000
				1. 부내 인터넷방송시스템 확대 구축	37,000
				가. 서버등 장비 구매	
				9,000,000원=	9,000
				나. 관련프로그램 구매	
				28,000,000원=	28,000
		[330]		행정서비스혁신능력개발	799,000 \$19,230
			[210]	운영비	385,000
				[210-01] 일반수용비	385,000
				1. 행정서비스 혁신능력개발	
				385,000,000원=	385,000
			[220]	여비	213,402 \$19,230
				[220-01] 국내여비	163,402
				1. 현장농정체형학습	113,407
				가. 2-3급(4박5일)	
				437,000원*21인*1회=	9,177
				나. 4-5급(4박5일)	
				294,000원*150인*1회=	44,100
				다. 6급이하	
				249,500원*241인*1회=	60,130
				2. 1사1촌, 과의날 현장학습(1박2일)	
				49,995,000원=	49,995
				[220-02] 국외여비	50,000 \$19,230
				1. 선진국 혁신사례 학습프로그램 운영	
				가. 항공료	
				927,807원*30인*2회*57%=	31,731

☎ 101-7034-330-220 : 농업 · 농촌-농림행정혁신-행정서비스혁신능력개발-여비

[단위:천원,1\$]

분야 부문	프로그램 단위사업	세부사업 세사업	구	내역	2007년예산
				나.일비 30\$*30인*4일= \$3,600	3,420 \$3,600
				다.숙박비 95\$*30인*3일= \$8,550	8,123 \$8,550
				라.식비 59\$*30인*4일= \$7,080	6,726 \$7,080
			[260]	용역비	89,598
				[260-00] 연구개발비	89,598
				1.고객중심정책평가 30,000,000원*2회= 60,000	60,000
				2.일선기관 서비스공급 실태조사 29,598,000원= 29,598	29,598
			[430]	기타유형자산	111,000
				[430-01] 자산취득비	111,000
				1.기록관리혁신 111,000,000원= 111,000	111,000
	[7036]			삶의질위원회	200,000 \$9,670
		[321]		농림어업인삶의질향상위원회운영	200,000 \$9,670
			[210]	운영비	176,533
				[210-01] 일반수용비	154,693
				1.인쇄비	43,000
				가.'07시행계획 5,000원*1,000부 = 5,000	5,000
				나.'06시행계획 점검·평가 보고서 8,500원*1,000부 = 8,500	8,500
				다.기본계획 보완 책자 2,500원*1,400부 = 3,500	3,500
				라.분위원회, 실무위원회, 점검평가단 회의자료 20,000원*50부*12회 = 12,000	12,000
				마.정책자료집 등 각종 자료 20,000원*50부*14분야 = 14,000	14,000
				2.홍보물 제작·배포 등 홍보비 등	

☎ 101-7036-321-210 : 농업 · 농촌-삶의질위원회-농림어업인삶의질향상위원회운영-운영비

[단위:천원, 1\$]

분야 부문	프로그램 단위사업	세부사업 세사업	계	내역	2007년 예산
				53,693,000원 =	53,693
				3.세미나 및 공청회	38,000
				가.워크숍	
				19,000,000원*2회 =	38,000
				4.업무위탁대가 및 사례금	20,000
				가.점검평가단 평가위원 사례비	
				1,000,000원*20인 =	20,000
				[210-06] 운영수당	21,840
				1.본위원회	
				70,000원*9명*4회 =	2,520
				2.실무위원회	
				70,000원*9명*4회 =	2,520
				3.시행계획 점검·평가단	
				70,000원*20명*12회 =	16,800
			[220]	여비	20,000 \$9,670
				[220-01] 국내여비	3,944
				1.본위원회 위원 출장비(민간위원)	
				174,800원*3명*2회 =	1,049
				2.실무위원회 위원 출장비(민간위원)	
				174,800원*4명*2회 =	1,398
				3.점검·평가단 평가위원 출장비	
				174,800원*4명*2회 =	1,398
				4.조정재원	
				99,000원=	99
				[220-02] 국외여비	16,056 \$9,670
				1.유럽의 농촌복지실태 및 지역개발 동향 조사	16,056 \$9,670
				가.위원회 및 실무위원회 위원	16,056 \$9,670
				1)항공료	
				2,410,100*5명*0.57*1회 =	6,869
				2)일비	
				35\$*5명*10일 =	1,663 \$1,750
				3)숙박비	

101-7036-321-220 : 농업 · 농촌-삶의질위원회-농림어업인삶의질향상위원회운영-여비

분야 부문	프로그램 단위사업	세부사업 세사업	구	내역	2007년 예산
				120\$*5명*8일 = 4)식비 78\$*5명*8일 =	4,560 \$4,800 2,964 \$3,120
			[240]	업무추진비	3,467
				[240-01] 사업추진비	3,467
				1. 회의개최경비 가. 본위원회 및 실무위원회 15,000원*15인*5회 = 나. 점검평가단 15,000원*10인*10회 = 다. 기타 전문가 초청 간담회 15,000원*10인*5회 = 2. 조정재원 92,000원=	3,375 1,125 1,500 750 92
	[8000]			회계간거래(전출금)	3,705,284,000
	[8010]			회계간전출(일반회계)	3,705,284,000
		[800]		농특회계로의전출금(일반회계)	3,194,921,000
			[610]	전출금 등	3,194,921,000
				[610-02] 기타특별회계전출금	3,194,921,000
				1. 농특회계로의 전출금 3,194,921,000,000원=	3,194,921,000
		[801]		양곡수매사업지원(일반회계)	510,363,000
			[610]	전출금 등	510,363,000
				[610-04] 비금융공기업경상전출금	510,363,000
				1. 양곡관리특별회계 양곡매입자금지원 510,363,000,000원=	510,363,000
	[8400]			회계기금간거래(전출금)	308,953,846
	[8410]			회계기금간전출(일반회계)	308,953,846
		[840]		농지관리기금지원(일반회계)	40,000,000
			[610]	전출금 등	40,000,000

☎ 101-8410-840-610 : 농업 · 농촌-회계기금간전출(일반회계)-농지관리기금지원(일반회계)-전출금 등

[단위:천원, 1\$]

분야 부문	프로그램 단위사업	세부사업 세사업	구	내역	2007년예산
				[610-03] 공공기금전출금	40,000,000
				1. 농지관리기금 지원 40,000,000,000원=	40,000,000
		[841]		양곡증권정리기금원리금상환(일반회계)	268,953,846
			[610]	전출금 등	268,953,846
				[610-03] 공공기금전출금	268,953,846
				1. 양곡증권정리기금 부채정리지원	268,953,846
				가. 양곡증권 이자상환 등 268,953,846,000원=	268,953,846

101-8410-841-610 : 농업 · 농촌-회계기금간전출(일반회계)-양곡증권정리기금원리금상환(일반회계)-전출

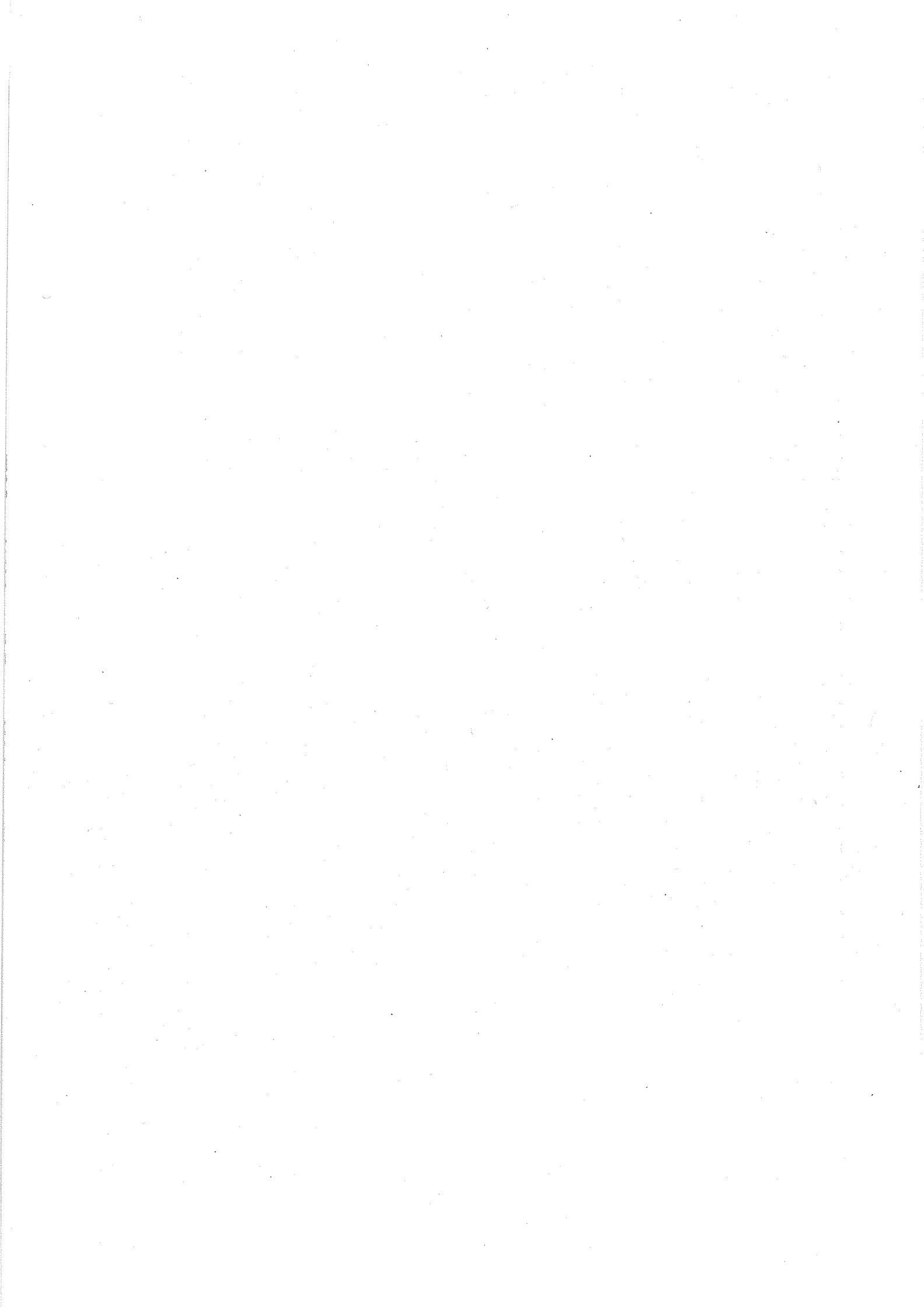

Ⅲ. 재정용자특별회계(용자계정)

(密林林台) 天授圖經(天香塔) 三

1. 세

출

[2007년 세출 예산현황 총괄표]

[재정용자특별회계/용자계정/ 농림부]

[단위:천원,%]

분야	부문	프로그램	단위사업	세부사업	목	세목	2006년예산(A)	2007년예산(C)	증감(C-A)	증감율(C/A)
[합	계]						282,772,000	▲282,772,000	▲100.0	
100	농림해양수산						282,772,000	▲282,772,000	▲100.0	
101	농업·농촌						282,772,000	▲282,772,000	▲100.0	
1000	농가경영안정농업금융						282,772,000	▲282,772,000	▲100.0	
1036	농축산경영자금(용자)						282,772,000	▲282,772,000	▲100.0	
304	농축산경영자금용자						282,772,000	▲282,772,000	▲100.0	
450	용자금						282,772,000	▲282,772,000	▲100.0	
02	통화금융기관용자금						282,772,000	▲282,772,000	▲100.0	



IV. 농어촌구조개선특별회계

IV. 中國經濟發展之展望 . VI

1. 세 입

가. 세입예산 현황 총괄표

[2007년 세입 예산현황 총괄표]

[농어촌구조개선특별회계/구조사업계정/ 농림부]

[단위:천원,%]

관 항 목	2006년예산(A)	2007년예산(C)	증감(C-A)	증감율(C/A)
[합 계]	5,143,262,440	4,808,414,322	▲334,848,117	▲6.5
11 재산수입	27,474,000	33,598,000	6,124,000	22.3
54 기타이자수입및 재산수입	27,474,000	33,598,000	6,124,000	22.3
544 기타민간이자수입	26,916,000	33,076,000	6,160,000	22.9
545 기타재산수입	558,000	522,000	▲36,000	▲6.5
12 경상이전수입	91,462,000	89,168,000	▲2,294,000	▲2.5
59 기타경상이전수입	91,462,000	89,168,000	▲2,294,000	▲2.5
593 법정부담금	52,850,000	47,037,000	▲5,813,000	▲11.0
596 기타경상이전수입	38,612,000	42,131,000	3,519,000	9.1
20 융자 및 전대차관원금회수	979,402,000	759,324,000	▲220,078,000	▲22.5
75 융자원금회수	979,402,000	759,324,000	▲220,078,000	▲22.5
754 기타민간 융자원금회수	979,402,000	759,324,000	▲220,078,000	▲22.5
33 전년도이월금	256,311,000	375,069,322	118,758,323	46.3
88 전년도이월금	256,311,000	375,069,323	118,758,323	46.3
881 전년도이월금	256,311,000	375,069,323	118,758,323	46.3
40 정부내부수입 및 기타	3,788,613,440	3,551,255,000	▲237,358,440	▲6.3
91 전입금	2,902,913,440	3,194,921,000	292,007,560	10.1
911 일반회계전입금	2,902,913,440	3,194,921,000	292,007,560	10.1
92 예탁금 원금회수	80,000,000	150,000,000	70,000,000	87.5
923 공공기금 예탁금원금회수	80,000,000	150,000,000	70,000,000	87.5
94 예수금	800,000,000	200,000,000	▲600,000,000	▲75.0
943 공자기금 예수금	800,000,000	200,000,000	▲600,000,000	▲75.0
95 예탁금 이자수입	5,700,000	6,334,000	634,000	11.1
953 공공기금 예탁이자수입	5,700,000	6,334,000	634,000	11.1

[2007년 세입 예산현황 총괄표]

[농어촌구조개선특별회계/농어촌특별세사업계정/ 농림부]

[단위:천원, %]

관 항 목	2006년예산(A)	2007년예산(C)	증감(C-A)	증감율(C/A)
[합 계]	1,552,052,217	3,361,260,000	809,207,783	116.6
08 농어촌특별세	0	3,292,200,000	3,292,200,000	순증
37 농어촌특별세	0	3,292,200,000	3,292,200,000	순증
371 농어촌특별세	0	3,292,200,000	3,292,200,000	순증
11 재산수입	5,060,000	5,322,000	262,000	5.2
51 관유물대여료	6,000	0	▲6,000	▲100.0
512 건물대여료	6,000	0	▲6,000	▲100.0
54 기타이자수입및 재산수입	5,054,000	5,322,000	268,000	5.3
544 기타민간이자수입	3,088,000	3,831,000	743,000	24.1
545 기타재산수입	1,966,000	1,491,000	▲475,000	▲24.2
12 경상이전수입	2,245,000	3,414,000	1,169,000	52.1
59 기타경상이전수입	2,245,000	3,414,000	1,169,000	52.1
596 기타경상이전수입	2,245,000	3,414,000	1,169,000	52.1
13 재화 및 용역판매수입	6,400	0	▲6,400	▲100.0
68 실습수입	6,000	0	▲6,000	▲100.0
681 실습수입	6,000	0	▲6,000	▲100.0
69 잡수입	400	0	▲400	▲100.0
691 기타잡수입	400	0	▲400	▲100.0
14 수입대체경비수입	11,937	0	▲11,937	▲100.0
69 잡수입	11,937	0	▲11,937	▲100.0
691 기타잡수입	11,937	0	▲11,937	▲100.0
20 용자 및 전대차관원금회수	94,907,000	30,259,000	▲64,648,000	▲68.1
75 용자원금회수	94,907,000	30,259,000	▲64,648,000	▲68.1
754 기타민간 용자원금회수	94,907,000	30,259,000	▲64,648,000	▲68.1
40 정부내부수입 및 기타	1,449,821,880	30,065,000	▲1,419,756,880	▲97.9
91 전입금	1,449,821,880	0	▲1,449,821,880	▲100.0

[2007년 세입 예산현황 총괄표]

[농어촌구조개선특별회계/농어촌특별세사업계정/농림부]

[단위:천원,%]

관항목	2006년예산(A)	2007년예산(C)	증감(C-A)	증감율(C/A)
912 기타특별회계전입금	1,449,821,880	▲1,449,821,880		▲100.0
92 예탁금 원금회수	0	14,432,000	14,432,000	순증
923 공공기금 예탁금원금회수	0	14,432,000	14,432,000	순증
95 예탁금 이자수입	0	15,633,000	15,633,000	순증
953 공공기금 예탁이자수입	0	15,633,000	15,633,000	순증

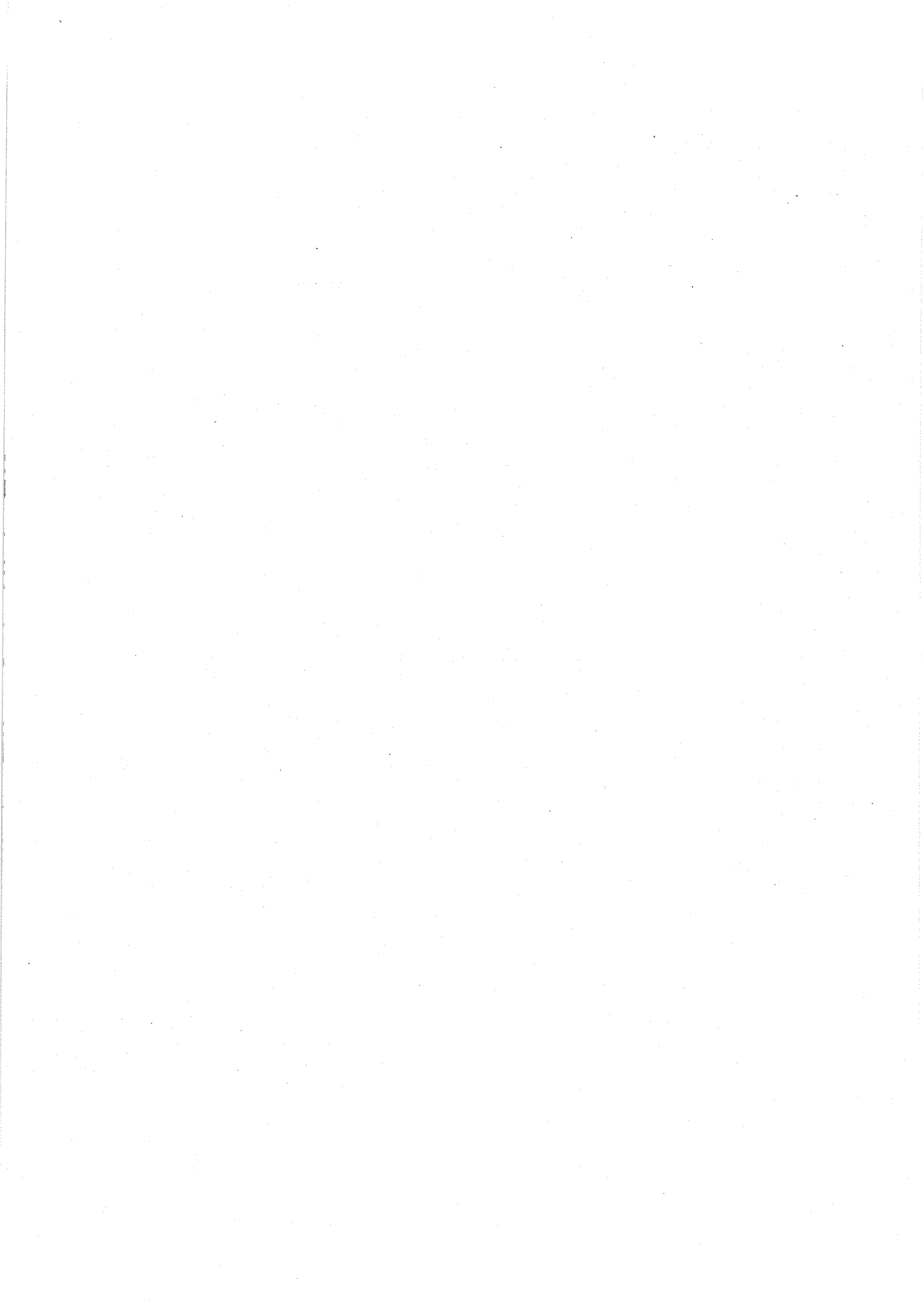

나. 세입예산 내역서

[단위:천원, 1\$]

관	항	목	내역	2007년 예산
[15224]			[농어촌구조개선특별회계/구조사업계정]	4,808,414,323
[11]			재산수입	33,598,000
	[54]		기타이자수입및 재산수입	33,598,000
		[544]	기타민간이자수입	33,076,000
			1. 융자금 이자수입 33,076,000,000원=	33,076,000
		[545]	기타재산수입	522,000
			1. 국고보조금 예치이자 반납 522,000,000원=	522,000
[12]			경상이전수입	89,168,000
	[59]		기타경상이전수입	89,168,000
		[593]	법정부담금	47,037,000
			1. 농지전용 부담금 47,037,000,000원=	47,037,000
		[596]	기타경상이전수입	42,131,000
			1. 보조금 정산액 등 42,131,000,000원=	42,131,000
[20]			융자 및 전대차관원금회수	759,324,000
	[75]		융자원금회수	759,324,000
		[754]	기타민간 융자원금회수	759,324,000
			1. 융자금 원금수입 759,324,000,000원=	759,324,000
[33]			전년도이월금	375,069,323
	[88]		전년도이월금	375,069,323
		[881]	전년도이월금	375,069,323
			1. 전년도 이월금 375,069,323,000원=	375,069,323
[40]			정부내부수입 및 기타	3,551,255,000
	[91]		전입금	3,194,921,000
		[911]	일반회계전입금	3,194,921,000

☞ 40-91-911 : 정부내부수입 및 기타-전입금-일반회계전입금

[단위:천원,1\$]

관	항	목	내역	2007년 예산
			1. 일반회계 전입금 3,194,921,000,000원=	3,194,921,000
	[92]		예탁금 원금회수	150,000,000
		[923]	공공기금 예탁금원금회수	150,000,000
			1. 예탁금 원금회수 150,000,000,000원=	150,000,000
	[94]		예수금	200,000,000
		[943]	공자기금 예수금	200,000,000
			1. 공자기금 예수금 200,000,000,000원 =	200,000,000
	[95]		예탁금 이자수입	6,334,000
		[953]	공공기금 예탁이자수입	6,334,000
			1. 예탁금 이자수입 6,334,000,000원=	6,334,000

☞ 40-95-953 : 정부내부수입 및 기타-예탁금 이자수입-공공기금 예탁이자수입

[단위:천원, 1\$]

관	항	목	내역	2007년 예산
15225			[농어촌구조개선특별회계/농어촌특별세사업계정]	3,361,260,000
[08]			농어촌특별세	3,292,200,000
	[37]		농어촌특별세	3,292,200,000
		[371]	농어촌특별세	3,292,200,000
			1. 농어촌특별세 3,292,200,000,000원=	3,292,200,000
[11]			재산수입	5,322,000
	[54]		기타이자수입및 재산수입	5,322,000
		[544]	기타민간이자수입	3,831,000
			1. 용자금 이자수입 1,417,000,000원=	1,417,000
			2. 민간병원 용자금이자수입(농특세) 2,414,000,000원=	2,414,000
		[545]	기타재산수입	1,491,000
			1.국고보조금 예치이자 반납 1,390,000,000원=	1,390,000
			2.기타재산 수입(농특세) 101,000,000원=	101,000
[12]			경상이전수입	3,414,000
	[59]		기타경상이전수입	3,414,000
		[596]	기타경상이전수입	3,414,000
			1.국고보조금 정산 잔액 2,910,000,000원=	2,910,000
			2.기타경상이전수입(농특세) 504,000,000원=	504,000
[20]			융자 및 전대차관원금회수	30,259,000
	[75]		융자원금회수	30,259,000
		[754]	기타민간 융자원금회수	30,259,000
			1.용자금 원금수입 20,042,000,000원=	20,042,000

☞ 20-75-754 : 융자 및 전대차관원금회수-융자원금회수-기타민간 융자원금회수

[단위:천원, 1\$]

관	항	목	내역	2007년예산
			2. 민간병원 용자원금회수(농특세) 10,217,000,000원=	10,217,000
[40]			정부내부수입 및 기타	30,065,000
	[92]		예탁금 원금회수	14,432,000
		[923]	공공기금 예탁금원금회수	14,432,000
			1. 국민주택기금 예탁금원금회수(농특세) 14,432,000,000원=	14,432,000
	[95]		예탁금 이자수입	15,633,000
		[953]	공공기금 예탁이자수입	15,633,000
			1. 국민주택기금 예탁이자수입(농특세) 15,633,000,000원=	15,633,000

☞ 40-95-953 : 정부내부수입 및 기타-예탁금 이자수입-공공기금 예탁이자수입

2. 세 출

가. 농어촌구조개선사업계정

1) 세출예산 현황 총괄표

[2007년 세출 예산현황 총괄표]

[농어촌구조개선특별회계/구조사업계정/ 농림부]

[단위:천원, %]

분야	부문	프로그램	단위사업	세부사업	목	세목	2006년예산(A)	2007년예산(C)	증감(C-A)	증감율(C/A)	페이지
[합 계]							4,986,652,885	4,653,770,922	▲332,881,962	▲6.7	
100	농림해양수산						4,986,652,885	4,653,770,922	▲332,881,962	▲6.7	503
101	농업·농촌						4,986,652,885	4,653,770,922	▲332,881,962	▲6.7	503
1000	농가경영안정농업금융						935,923,546	649,072,000	▲286,851,546	▲30.6	503
1031	농작물재해보험						56,690,000	55,844,000	▲846,000	▲1.5	503
300	농작물재해보험						56,690,000	55,844,000	▲846,000	▲1.5	503
320	민간이전						56,690,000	55,844,000	▲846,000	▲1.5	503
01	민간경상보조						56,690,000	55,844,000	▲846,000	▲1.5	503
1033	재해대책지원(용자)						145,000,000	60,000,000	▲85,000,000	▲58.6	503
302	재해대책비						145,000,000	50,000,000	▲95,000,000	▲65.5	503
310	보전금						85,000,000	30,000,000	▲55,000,000	▲64.7	503
01	보상금						85,000,000	30,000,000	▲55,000,000	▲64.7	503
450	용자금						60,000,000	20,000,000	▲40,000,000	▲66.7	503
04	기타 민간용자금						60,000,000	20,000,000	▲40,000,000	▲66.7	503
308	(자)재해대책비						0	10,000,000	10,000,000	순증	503
330	자치단체이전						0	10,000,000	10,000,000	순증	503
03	자치단체자본보조						0	10,000,000	10,000,000	순증	503
1035	농업종합자금(용자)						175,220,000	153,898,000	▲21,322,000	▲12.2	504
303	농업종합자금						175,220,000	153,898,000	▲21,322,000	▲12.2	504
450	용자금						175,220,000	153,898,000	▲21,322,000	▲12.2	504
04	기타 민간용자금						175,220,000	153,898,000	▲21,322,000	▲12.2	504
1038	농특회계관리						1,143,000	1,177,000	34,000	3.0	504
305	농특회계운영지원						1,143,000	1,177,000	34,000	3.0	504
320	민간이전						1,143,000	1,177,000	34,000	3.0	504
01	민간경상보조						1,143,000	1,177,000	34,000	3.0	504
1039	농업신용보증지원						557,870,546	378,153,000	▲179,717,546	▲32.2	504

[2007년 세출 예산현황 총괄표]

[농어촌구조개선특별회계/구조사업계정/농림부]

[단위:천원,%]

분야	부문	프로그램	단위사업	세부사업	목	세목	2006년예산(A)	2007년예산(C)	증감(C-A)	증감율(C/A)	페이지
				306		농림수산업자신용보증기금출연	557,870,546	378,153,000	▲179,717,546	▲32.2	504
				350		출연금	557,870,546	378,153,000	▲179,717,546	▲32.2	504
					02	금융성기금출연금	557,870,546	378,153,000	▲179,717,546	▲32.2	504
	1100					농업경영체육성	30,240,000	37,050,600	6,810,600	22.5	504
				1131		전문농업경영체육성	28,240,000	35,050,600	6,810,600	24.1	504
					320	후계농업인육성(용자)	22,100,000	26,120,000	4,020,000	18.2	504
					320	민간이전	1,100,000	1,120,000	20,000	1.8	504
					01	민간경상보조	1,100,000	1,120,000	20,000	1.8	504
					450	용자금	21,000,000	25,000,000	4,000,000	19.0	504
					04	기타 민간용자금	21,000,000	25,000,000	4,000,000	19.0	505
					322	농업벤처육성	1,040,000	1,800,000	760,000	73.1	505
					320	민간이전	1,040,000	1,800,000	760,000	73.1	505
					01	민간경상보조	340,000	400,000	60,000	17.6	505
					07	민간자본보조	700,000	1,400,000	700,000	100.0	505
					323	농업경영컨설팅	400,000	80,000	▲320,000	▲80.0	505
					210	운영비	80,000	80,000	0	-	505
					01	일반수용비	80,000	80,000	0	-	505
					320	민간이전	320,000	0	▲320,000	▲100.0	
					01	민간경상보조	320,000	0	▲320,000	▲100.0	
					430	(경)후계농업인육성	700,000	688,000	▲12,000	▲1.7	505
					330	자치단체이전	700,000	688,000	▲12,000	▲1.7	505
					01	자치단체경상보조	700,000	688,000	▲12,000	▲1.7	505
					432	(경)농업경영컨설팅	4,000,000	4,152,000	152,000	3.8	506
					330	자치단체이전	4,000,000	4,152,000	152,000	3.8	506
					01	자치단체경상보조	4,000,000	4,152,000	152,000	3.8	506
					435	농촌여성결혼이민자가족지원	0	349,000	349,000	순증	506

[2007년 세출 예산현황 총괄표]

[농어촌구조개선특별회계/구조사업계정/ 농림부]

[단위:천원, %]

분야	부문	프로그램	단위사업	세부사업	목	세목	2006년예산(A)	2007년예산(C)	증감(C-A)	증감율(C/A)	페이지
					320	민간이전	0	349,000	349,000	순증	506
					01	민간경상보조	0	349,000	349,000	순증	506
			436	(경)농촌여성결혼이민자가족지원			0	1,573,600	1,573,600	순증	506
					330	자치단체이전	0	1,573,600	1,573,600	순증	506
					01	자치단체경상보조	0	1,573,600	1,573,600	순증	506
			437	농업경영체전문인력활용지원			0	288,000	288,000	순증	506
					320	민간이전	0	288,000	288,000	순증	506
					01	민간경상보조	0	288,000	288,000	순증	506
		1132	농소정협력				2,000,000	2,000,000	0	-	506
					324	농소정협력사업	2,000,000	2,000,000	0	-	506
					320	민간이전	2,000,000	2,000,000	0	-	506
					01	민간경상보조	2,000,000	2,000,000	0	-	506
		2100	양곡생산유통지원				38,909,192	55,499,014	16,589,822	42.6	507
					2131	미곡종합처리장지원	34,945,034	49,275,000	14,329,966	41.0	507
					320	RPC경영개선지원	465,034	465,000	▲34	0.0	507
					260	용역비	465,034	465,000	▲34	0.0	507
					00	연구개발비	465,034	465,000	▲34	0.0	507
					321	고품질쌀브랜드육성	0	7,200,000	7,200,000	순증	507
					330	자치단체이전	0	7,200,000	7,200,000	순증	507
					01	자치단체경상보조	0	800,000	800,000	순증	507
					03	자치단체자본보조	0	6,400,000	6,400,000	순증	507
					322	미곡종합처리장운영비용자	9,600,000	15,810,000	6,210,000	64.7	507
					450	융자금	9,600,000	15,810,000	6,210,000	64.7	507
					04	기타 민간융자금	9,600,000	15,810,000	6,210,000	64.7	507
					430	(자)RPC건조저장시설증설	24,880,000	25,800,000	920,000	3.7	507
					330	자치단체이전	24,880,000	25,800,000	920,000	3.7	507

[2007년 세출 예산현황 총괄표]

[농어촌구조개선특별회계/구조사업계정/농림부]

[단위:천원,%]

분야	부문	프로그램	단위사업	세부사업	목	세목	2006년예산(A)	2007년예산(C)	증감(C-A)	증감율(C/A)	페이지
					03	자치단체자본보조	24,880,000	25,800,000	920,000	3.7	507
		2133	농업기계화				3,964,158	6,224,014	2,259,856	57.0	507
				324	(자)농기계임대사업		1,800,000	5,000,000	3,200,000	177.8	507
				330	자치단체이전		1,800,000	5,000,000	3,200,000	177.8	507
					03	자치단체자본보조	1,800,000	5,000,000	3,200,000	177.8	507
				325	국제농업기계박람회		200,000	0	▲200,000	▲100.0	
				320	민간이전		200,000	0	▲200,000	▲100.0	
					01	민간경상보조	200,000	0	▲200,000	▲100.0	
		562	농기계차관환차손				1,964,158	1,224,014	▲740,144	▲37.7	508
				320	민간이전		1,964,158	1,224,014	▲740,144	▲37.7	508
					05	이차보전금	1,964,158	1,224,014	▲740,144	▲37.7	508
		2500	농림기술개발정책연구				62,798,000	48,073,000	▲14,725,000	▲23.4	508
				2531	농림기술개발(R&D)		62,798,000	48,073,000	▲14,725,000	▲23.4	508
				410	농림기술관리센터		2,346,000	2,229,000	▲117,000	▲5.0	508
				350	출연금		2,346,000	2,229,000	▲117,000	▲5.0	508
					01	출연금	2,346,000	2,229,000	▲117,000	▲5.0	508
				411	농촌개발시험연구		1,720,000	1,435,000	▲285,000	▲16.6	508
				320	민간이전		1,720,000	1,435,000	▲285,000	▲16.6	508
					01	민간경상보조	1,720,000	1,435,000	▲285,000	▲16.6	508
				412	농림기술개발		52,232,000	42,574,000	▲9,658,000	▲18.5	508
				350	출연금		52,232,000	42,574,000	▲9,658,000	▲18.5	508
					01	출연금	52,232,000	42,574,000	▲9,658,000	▲18.5	508
				413	바이오장기생산연구개발사업		6,500,000	0	▲6,500,000	▲100.0	
				210	운영비		6,500,000	0	▲6,500,000	▲100.0	
				13	시험연구비		6,500,000	0	▲6,500,000	▲100.0	
				415	(경)바이오디젤유채생산시범사업		0	1,835,000	1,835,000	순증	508

[2007년 세출 예산현황 총괄표]

[농어촌구조개선특별회계/구조사업계정/농림부]

[단위:천원,%]

분야	부문	프로그램	단위사업	세부사업	목	세목	2006년예산(A)	2007년예산(C)	증감(C-A)	증감율(C/A)	페이지
						330	0	1,835,000	1,835,000	순증	508
						자치단체이전					
						01	0	1,835,000	1,835,000	순증	508
						자치단체경상보조					
		3000				농산물유통효율화	94,437,081	93,617,876	▲819,205	▲0.9	509
						3032	60,407,825	58,152,123	▲2,255,702	▲3.7	509
						농산물유통개선(농특)					
						302	3,471,825	2,657,123	▲814,702	▲23.5	509
						(자)마늘경쟁력제고지원					
						330	3,471,825	2,657,123	▲814,702	▲23.5	509
						자치단체이전					
						03	3,471,825	2,657,123	▲814,702	▲23.5	509
						자치단체자본보조					
						303	48,074,000	46,000,000	▲2,074,000	▲4.3	509
						농산물규격출하					
						220	129,000	127,065	▲1,935	▲1.5	509
						여비					
						01	129,000	-127,065	▲1,935	▲1.5	509
						국내여비					
						320	47,945,000	45,872,935	▲2,072,065	▲4.3	509
						민간이전					
						01	47,945,000	45,872,935	▲2,072,065	▲4.3	509
						민간경상보조					
						304	8,862,000	9,495,000	633,000	7.1	509
						물류기기공동이용					
						320	8,862,000	9,495,000	633,000	7.1	509
						민간이전					
						01	8,862,000	9,495,000	633,000	7.1	509
						민간경상보조					
		3037				농식품표준화	1,323,000	1,500,000	177,000	13.4	510
						310	300,000	0	▲300,000	▲100.0	
						전통식품CODEX규격화					
						260	300,000	0	▲300,000	▲100.0	
						용역비					
						00	300,000	0	▲300,000	▲100.0	
						연구개발비					
						311	1,023,000	1,500,000	477,000	46.6	510
						식품표준화사업지원					
						260	1,023,000	0	▲1,023,000	▲100.0	
						용역비					
						00	1,023,000	0	▲1,023,000	▲100.0	
						연구개발비					
						350	0	1,500,000	1,500,000	순증	510
						출연금					
						01	0	1,500,000	1,500,000	순증	510
						출연금					
		3038				농산물소비촉진	28,881,840	28,881,840	0	-	510
						312	28,881,840	28,881,840	0	-	510
						농축산물판매촉진					

[2007년 세출 예산현황 총괄표]

[농어촌구조개선특별회계/구조사업계정/농림부]

[단위:천원,%]

분야	부문	프로그램	단위사업	세부사업	목	세목	2006년예산(A)	2007년예산(C)	증감(C-A)	증감율(C/A)	페이지
					320	민간이전	28,881,840	28,881,840	0	-	510
						01	28,881,840	28,881,840	0	-	510
						민간경상보조					
		3039				농산물안전성	3,824,416	5,083,913	1,259,497	32.9	510
					314	우수농산물(GAP)제도운영	2,424,346	3,040,313	615,967	25.4	510
					110	인건비	54,811	0	▲54,811	▲100.0	
						01	43,500	0	▲43,500	▲100.0	
						보수					
						03	11,311	0	▲11,311	▲100.0	
						일용임금					
					210	운영비	515,621	0	▲515,621	▲100.0	
						01	286,086	0	▲286,086	▲100.0	
						일반수용비					
						02	54,885	0	▲54,885	▲100.0	
						공공요금 및 제세					
						06	1,000	0	▲1,000	▲100.0	
						운영수당					
						07	4,800	0	▲4,800	▲100.0	
						임차료					
						09	26,200	0	▲26,200	▲100.0	
						시설장비유지비					
						11	142,650	0	▲142,650	▲100.0	
						재료비					
					220	여비	61,914	9,000	▲52,914	▲85.5	510
						01	53,106	0	▲53,106	▲100.0	
						국내여비					
						02	8,808	9,000	192	2.2	510
						국외여비					
					260	용역비	800,000	0	▲800,000	▲100.0	
						00	800,000	0	▲800,000	▲100.0	
						연구개발비					
					320	민간이전	420,000	2,941,313	2,521,313	600.3	511
						01	270,000	2,941,313	2,671,313	989.4	511
						민간경상보조					
						07	150,000	0	▲150,000	▲100.0	
						민간자본보조					
					330	자치단체이전	0	90,000	90,000	순증	512
						01	0	90,000	90,000	순증	512
						자치단체경상보조					
					430	기타유형자산	572,000	0	▲572,000	▲100.0	
						01	572,000	0	▲572,000	▲100.0	
						자산취득비					

[2007년 세출 예산현황 총괄표]

[농어촌구조개선특별회계/구조사업계정/ 농림부]

[단위:천원, %]

분야	부문	프로그램	단위사업	세부사업	목	세목	2006년예산(A)	2007년예산(C)	증감(C-A)	증감율(C/A)	페이지
				430		(자)우수농산물관리(GAP)제도운영	1,400,070	800,000	▲600,070	▲42.9	512
					330	자치단체이전	1,400,070	800,000	▲600,070	▲42.9	512
						03 자치단체자본보조	1,400,070	800,000	▲600,070	▲42.9	512
				508		농식품안전정보관리	0	1,243,600	1,243,600	순증	512
					320	민간이전	0	1,243,600	1,243,600	순증	512
						01 민간경상보조	0	1,243,600	1,243,600	순증	512
		3200				과수산업육성	5,366,100	4,261,040	▲1,105,060	▲20.6	513
				3232		과수경쟁력제고(농특)	5,366,100	4,261,040	▲1,105,060	▲20.6	513
					390	(경)과실검은마름병방제보조	366,100	0	▲366,100	▲100.0	
						330 자치단체이전	366,100	0	▲366,100	▲100.0	
						01 자치단체경상보조	366,100	0	▲366,100	▲100.0	
				391		(경)과수폐원작업비지원	5,000,000	4,261,040	▲738,960	▲14.8	513
						330 자치단체이전	5,000,000	4,261,040	▲738,960	▲14.8	513
						01 자치단체경상보조	5,000,000	4,261,040	▲738,960	▲14.8	513
		3700				축산업진흥	90,146,325	167,358,328	77,212,003	85.7	513
				3737		친환경축산지원(농특)	34,114,000	39,654,000	5,540,000	16.2	513
					327	가축분뇨처리시설	16,863,000	19,883,625	3,020,625	17.9	513
						450 용자금	16,863,000	19,883,625	3,020,625	17.9	513
						04 기타 민간용자금	16,863,000	19,883,625	3,020,625	17.9	513
				328		(경자)가축분뇨유통및재활용	5,281,000	6,429,000	1,148,000	21.7	513
						330 자치단체이전	5,281,000	6,429,000	1,148,000	21.7	513
						01 자치단체경상보조	2,025,000	2,700,000	675,000	33.3	513
						03 자치단체자본보조	3,256,000	3,729,000	473,000	14.5	513
				432		(자)가축분뇨처리시설	11,970,000	13,341,375	1,371,375	11.5	513
						330 자치단체이전	11,970,000	13,341,375	1,371,375	11.5	513
						03 자치단체자본보조	11,970,000	13,341,375	1,371,375	11.5	513

[2007년 세출 예산현황 총괄표]

[농어촌구조개선특별회계/구조사업계정/농림부]

[단위:천원,%]

분야	부문	프로그램	단위사업	세부사업	목	세목	2006년예산(A)	2007년예산(C)	증감(C-A)	증감율(C/A)	페이지
			3739				4,442,226	5,614,229	1,172,003	26.4	514
				축산물위생안전성(농특)							
					333		894,000	938,544	44,544	5.0	514
				축산물검사							
					210		894,000	938,544	44,544	5.0	514
						운영비					
						11	894,000	938,544	44,544	5.0	514
						재료비					
					334		1,138,250	2,045,240	906,990	79.7	514
				축산물HACCP인증지원							
					320		1,138,250	2,045,240	906,990	79.7	514
						민간이전					
						01	868,250	1,950,240	1,081,990	124.6	514
						민간경상보조					
						07	270,000	95,000	▲175,000	▲64.8	515
						민간자본보조					
					434		2,409,976	2,630,445	220,469	9.1	515
				(경자)축산물검사							
					330		2,409,976	2,630,445	220,469	9.1	515
						자치단체이전					
						01	337,976	454,445	116,469	34.5	515
						자치단체경상보조					
						03	2,072,000	2,176,000	104,000	5.0	515
						자치단체자본보조					
			3740				51,590,099	122,090,099	70,500,000	136.7	515
				가축방역(농특)							
					335		493,200	493,200	0	-	515
				시도가축방역							
					210		453,200	453,200	0	-	515
						운영비					
						11	453,200	453,200	0	-	516
						재료비					
					320		40,000	40,000	0	-	516
						민간이전					
						01	40,000	40,000	0	-	516
						민간경상보조					
					336		30,000,000	100,000,000	70,000,000	233.3	516
				살처분보상금							
					310		30,000,000	100,000,000	70,000,000	233.3	516
						보전금					
						01	30,000,000	100,000,000	70,000,000	233.3	516
						보상금					
					435		21,096,899	21,596,899	500,000	2.4	516
				(경자)시도가축방역							
					330		21,096,899	21,596,899	500,000	2.4	516
						자치단체이전					
						01	19,654,109	20,154,109	500,000	2.5	516
						자치단체경상보조					
						03	1,442,790	1,442,790	0	-	517
						자치단체자본보조					
			4000				808,399,268	852,757,680	44,358,412	5.5	517
				농업생산기반확충							

[2007년 세출 예산현황 총괄표]

[농어촌구조개선특별회계/구조사업계정/농림부]

[단위:천원,%]

분야	부문	프로그램	단위사업	세부사업	목	세목	2006년예산(A)	2007년예산(C)	증감(C-A)	증감율(C/A)	페이지
			4031				3,355,000	3,680,000	325,000	9.7	517
				재해예방시설지원(농특)							
					302		2,355,000	2,880,000	525,000	22.3	517
				배수개선(조사설계비)							
						320	2,355,000	2,880,000	525,000	22.3	517
						민간이전					
						07	2,355,000	2,880,000	525,000	22.3	517
						민간자본보조					
					303		1,000,000	800,000	▲200,000	▲20.0	517
				저수지비상대처지원							
						320	1,000,000	800,000	▲200,000	▲20.0	517
						민간이전					
						07	1,000,000	800,000	▲200,000	▲20.0	518
						민간자본보조					
			4033				345,425,000	380,000,000	34,575,000	10.0	518
				수리시설개보수							
					460		345,425,000	380,000,000	34,575,000	10.0	518
				수리시설개보수							
						320	345,425,000	380,000,000	34,575,000	10.0	518
						민간이전					
						07	345,425,000	380,000,000	34,575,000	10.0	518
						민간자본보조					
			4034				2,000,000	1,989,000	▲11,000	▲0.6	518
				서산(A)간척지정비사업							
					304		2,000,000	1,989,000	▲11,000	▲0.6	518
				서산(A)간척지농업기반시설재정비작업							
						320	2,000,000	1,989,000	▲11,000	▲0.6	518
						민간이전					
						08	2,000,000	1,989,000	▲11,000	▲0.6	518
						민간대행사업비					
			4035				1,300,000	1,200,000	▲100,000	▲7.7	518
				아산만방조제배수감문확장							
					305		1,300,000	1,200,000	▲100,000	▲7.7	518
				아산만방조제배수감문확장공사							
						320	1,300,000	1,200,000	▲100,000	▲7.7	518
						민간이전					
						07	1,300,000	1,200,000	▲100,000	▲7.7	518
						민간자본보조					
			4036				650,000	700,000	50,000	7.7	518
				농촌용수정문화(정보화)							
					503		650,000	700,000	50,000	7.7	518
				농촌용수물관리정보화							
						320	650,000	700,000	50,000	7.7	518
						민간이전					
						07	650,000	700,000	50,000	7.7	518
						민간자본보조					
			4038				14,980,000	16,460,000	1,480,000	9.9	519
				농업시설개선(농특)							
					309		6,280,000	6,030,000	▲250,000	▲4.0	519
				지하수자원관리							
						320	6,280,000	6,030,000	▲250,000	▲4.0	519
						민간이전					

[2007년 세출 예산현황 총괄표]

[농어촌구조개선특별회계/구조사업계정/농림부]

[단위:천원,%]

분야	부문	프로그램	단위사업	세부사업	목	세목	2006년예산(A)	2007년예산(C)	증감(C-A)	증감율(C/A)	페이지
						07	6,280,000	6,030,000	▲250,000	▲4.0	519
						민간자본보조					
			310			용수수질개선	450,000	3,830,000	3,380,000	751.1	519
						320	450,000	3,830,000	3,380,000	751.1	519
						민간이전					
						01	0	1,700,000	1,700,000	순증	519
						민간경상보조					
						07	450,000	2,130,000	1,680,000	373.3	519
						민간자본보조					
			311			농촌용수수질조사	1,400,000	0	▲1,400,000	▲100.0	
						320	1,400,000	0	▲1,400,000	▲100.0	
						민간이전					
						01	1,400,000	0	▲1,400,000	▲100.0	
						민간경상보조					
			312			물관리자동화	6,600,000	6,600,000	0	-	520
						320	6,600,000	6,600,000	0	-	520
						민간이전					
						07	6,600,000	6,600,000	0	-	520
						민간자본보조					
			313			생산기반정비통계조사	250,000	0	▲250,000	▲100.0	
						320	250,000	0	▲250,000	▲100.0	
						민간이전					
						01	250,000	0	▲250,000	▲100.0	
						민간경상보조					
			4040			농업생산기반정비(농특)	79,800,000	75,740,000	▲4,060,000	▲5.1	520
						317	700,000	2,150,000	1,450,000	207.1	520
						농촌용수이용체계재편					
						320	700,000	2,150,000	1,450,000	207.1	520
						민간이전					
						07	700,000	2,150,000	1,450,000	207.1	520
						민간자본보조					
						318	79,100,000	73,590,000	▲5,510,000	▲7.0	520
						농업기반시설정비지원					
						320	79,100,000	73,590,000	▲5,510,000	▲7.0	520
						민간이전					
						07	79,100,000	73,590,000	▲5,510,000	▲7.0	520
						민간자본보조					
			4044			대단위농업개발(농특)	91,000,000	110,000,000	19,000,000	20.9	520
						331	40,000,000	52,000,000	12,000,000	30.0	520
						금강II지구					
						320	40,000,000	52,000,000	12,000,000	30.0	520
						민간이전					
						08	40,000,000	52,000,000	12,000,000	30.0	520
						민간대행사업비					
						332	10,000,000	12,000,000	2,000,000	20.0	521
						미호천II지구					

[2007년 세출 예산현황 총괄표]

[농어촌구조개선특별회계/구조사업계정/ 농림부]

[단위:천원,%]

분야	부문	프로그램	단위사업	세부사업	목	세목	2006년예산(A)	2007년예산(C)	증감(C-A)	증감율(C/A)	페이지
						320	10,000,000	12,000,000	2,000,000	20.0	521
						민간이전					
						08	10,000,000	12,000,000	2,000,000	20.0	521
						민간대행사업비					
					333	홍보지구	21,000,000	25,000,000	4,000,000	19.0	521
						320	21,000,000	25,000,000	4,000,000	19.0	521
						민간이전					
						08	21,000,000	25,000,000	4,000,000	19.0	521
						민간대행사업비					
					334	영산강III-2지구	4,000,000	0	▲4,000,000	▲100.0	
						320	4,000,000	0	▲4,000,000	▲100.0	
						민간이전					
						08	4,000,000	0	▲4,000,000	▲100.0	
						민간대행사업비					
					335	영산강IV지구	16,000,000	21,000,000	5,000,000	31.3	521
						320	16,000,000	21,000,000	5,000,000	31.3	521
						민간이전					
						08	16,000,000	21,000,000	5,000,000	31.3	521
						민간대행사업비					
					4046	중규모용수개발	243,640,000	237,000,000	▲6,640,000	▲2.7	521
						336	243,640,000	237,000,000	▲6,640,000	▲2.7	521
						중규모용수개발					
						320	243,640,000	237,000,000	▲6,640,000	▲2.7	521
						민간이전					
						07	243,640,000	237,000,000	▲6,640,000	▲2.7	521
						민간자본보조					
					4071	대단위농업개발채무상환	26,249,268	25,988,680	▲260,588	▲1.0	527
						566	26,249,268	25,988,680	▲260,588	▲1.0	527
						대단위농업개발채무상환					
						320	26,249,268	25,988,680	▲260,588	▲1.0	527
						민간이전					
						01	26,249,268	25,988,680	▲260,588	▲1.0	527
						민간경상보조					
					4500	농업농촌정보화	12,543,309	14,886,491	2,343,182	18.7	527
						4531	7,392,000	8,762,960	1,370,960	18.5	527
						농업정보환경지원(정보화)					
						505	1,945,000	2,581,960	636,960	32.7	527
						농림사업통합정보시스템구축					
						210	878,000	1,370,140	492,140	56.1	527
						운영비					
						01	110,000	127,140	17,140	15.6	527
						일반수용비					
						02	0	120,000	120,000	순증	527
						공공요금 및 제세					
						07	768,000	678,000	▲90,000	▲11.7	528
						임차료					

[2007년 세출 예산현황 총괄표]

[농어촌구조개선특별회계/구조사업계정/ 농림부]

[단위:천원,%]

분야	부문	프로그램	단위사업	세부사업	목	세목	2006년예산(A)	2007년예산(C)	증감(C-A)	증감율(C/A)	페이지
						09 시설장비유지비	0	445,000	445,000	순증	528
				220		여비	12,000	11,820	▲180	▲1.5	528
					01	국내여비	12,000	11,820	▲180	▲1.5	528
				260		용역비	1,055,000	1,200,000	145,000	13.7	528
					00	연구개발비	1,055,000	1,200,000	145,000	13.7	528
		506				농업인정보화교육	2,501,000	2,635,000	134,000	5.4	528
				320		민간이전	2,501,000	2,635,000	134,000	5.4	528
					01	민간경상보조	2,501,000	2,635,000	134,000	5.4	528
		507				농업정보서비스	2,946,000	3,096,000	150,000	5.1	528
				320		민간이전	2,946,000	3,096,000	150,000	5.1	528
					01	민간경상보조	2,946,000	3,096,000	150,000	5.1	528
		530				(경)농업인정보화교육	0	450,000	450,000	순증	529
				330		자치단체이전	0	450,000	450,000	순증	529
					01	자치단체경상보조	0	450,000	450,000	순증	529
		4532				농림행정정보화(정보화)	1,700,976	2,175,109	474,133	27.9	529
				515		행정지식관리시스템운영	1,700,976	2,175,109	474,133	27.9	529
					210	운영비	1,506,815	1,499,692	▲7,123	▲0.5	529
					01	일반수용비	112,059	119,198	7,139	6.4	529
					02	공공요금 및 제세	4,240	4,920	680	16.0	530
					05	특근매식비	8,400	8,400	0	-	530
					06	운영수당	750	1,800	1,050	140.0	530
					07	임차료	945,632	882,530	▲63,102	▲6.7	530
					09	시설장비유지비	435,734	482,844	47,110	10.8	531
				220		여비	12,961	12,767	▲194	▲1.5	532
					01	국내여비	5,697	7,884	2,187	38.4	532
					02	국외여비	7,264	4,883	▲2,381	▲32.8	532

[2007년 세출 예산현황 총괄표]

[농어촌구조개선특별회계/구조사업계정/농림부]

[단위:천원,%]

분야	부문	프로그램	단위사업	세부사업	목	세목	2006년예산(A)	2007년예산(C)	증감(C-A)	증감율(C/A)	페이지
						260	0	485,000	485,000	순증	532
						용역비					
						00	0	485,000	485,000	순증	532
						연구개발비					
						310	0	6,450	6,450	순증	533
						보전금					
						03	0	6,450	6,450	순증	533
						포상금등					
						430	181,200	171,200	▲10,000	▲5.5	533
						기타유형자산					
						01	181,200	171,200	▲10,000	▲5.5	533
						자산취득비					
		4533				농업관측	3,450,333	3,948,422	498,089	14.4	533
						300	3,450,333	3,948,422	498,089	14.4	533
						농업관측사업					
						210	85,233	85,429	196	0.2	533
						운영비					
						01	79,233	79,429	196	0.2	533
						일반수용비					
						05	3,000	3,000	0	-	533
						특근매식비					
						06	3,000	3,000	0	-	533
						운영수당					
						220	7,100	6,993	▲107	▲1.5	534
						여비					
						01	3,780	3,058	▲722	▲19.1	534
						국내여비					
						02	3,320	3,935	615	18.5	534
						국외여비					
						350	3,358,000	3,856,000	498,000	14.8	534
						출연금					
						01	3,358,000	3,856,000	498,000	14.8	534
						출연금					
		5000				농업국제통상협력	200,000	200,000	0	-	534
						5033	200,000	200,000	0	-	534
						농업국제협력(농특)					
						320	200,000	200,000	0	-	534
						해외농업환경조사					
						320	200,000	200,000	0	-	534
						민간이전					
						01	200,000	200,000	0	-	534
						민간경상보조					
		6000				농산물품질관리	25,972,638	33,065,786	7,093,148	27.3	535
						6032	11,219,319	14,250,877	3,031,558	27.0	535
						농산물안전성관리					
						300	1,179,309	1,383,831	204,522	17.3	535
						농산물품질인증					
						210	663,171	871,116	207,945	31.4	535
						운영비					

[2007년 세출 예산현황 총괄표]

[농어촌구조개선특별회계/구조사업계정/농림부]

[단위:천원,%]

분야	부문	프로그램	단위사업	세부사업	목	세목	2006년예산(A)	2007년예산(C)	증감(C-A)	증감율(C/A)	페이지
						01	346,747	500,191	153,444	44.3	535
						일반수용비					
						02	21,132	23,037	1,905	9.0	538
						공공요금 및 제세					
						03	8,040	8,064	24	0.3	539
						피복비					
						05	27,738	29,040	1,302	4.7	539
						특근매식비					
						06	17,000	25,200	8,200	48.2	539
						운영수당					
						08	14,247	14,247	0	-	539
						연료비					
						09	4,410	7,710	3,300	74.8	540
						시설장비유지비					
						11	223,857	263,627	39,770	17.8	540
						재료비					
					220		224,444	221,077	▲3,367	▲1.5	542
					여비						
						01	195,021	193,023	▲1,998	▲1.0	542
						국내여비					
						02	29,423	28,054	▲1,369	▲4.7	544
						국외여비					
					240		20,944	22,038	1,094	5.2	545
					업무추진비						
						01	20,944	22,038	1,094	5.2	545
						사업추진비					
					430		270,750	269,600	▲1,150	▲0.4	546
					기타유형자산						
						01	270,750	269,600	▲1,150	▲0.4	546
						자산취득비					
					301		10,040,010	12,867,046	2,827,036	28.2	547
					농산물안전성조사						
						110	171,557	242,316	70,759	41.2	547
						인건비					
						03	171,557	242,316	70,759	41.2	547
						일용임금					
					210		3,687,593	5,658,972	1,971,379	53.5	547
					운영비						
						01	144,972	1,898,030	1,753,058	1,209.2	547
						일반수용비					
						02	194,003	223,844	29,841	15.4	551
						공공요금 및 제세					
						03	9,240	10,920	1,680	18.2	552
						피복비					
						05	41,760	60,360	18,600	44.5	552
						특근매식비					
						06	73,580	93,600	20,020	27.2	552
						운영수당					
						09	122,640	136,800	14,160	11.5	553
						시설장비유지비					
						11	2,493,948	2,627,968	134,020	5.4	553
						재료비					

[2007년 세출 예산현황 총괄표]

[농어촌구조개선특별회계/구조사업계정/ 농림부]

[단위:천원,%]

분야	부문	프로그램	단위사업	세부사업	목	세목	2006년예산(A)	2007년예산(C)	증감(C-A)	증감율(C/A)	페이지
						12	3,000	3,000	0	-	555
						복리후생비					
						13	550,000	550,000	0	-	555
						시험연구비					
						15	54,450	54,450	0	-	555
						위탁사업비					
			220			여비	601,735	712,703	110,968	18.4	555
						01	400,350	505,429	105,079	26.2	555
						국내여비					
						02	201,385	207,274	5,889	2.9	559
						국외여비					
			240			업무추진비	5,120	5,632	512	10.0	561
						01	5,120	5,632	512	10.0	561
						사업추진비					
			420			건설비	1,348,005	2,021,365	673,360	50.0	561
						02	23,227	41,515	18,288	78.7	562
						실시설계비					
						03	1,304,952	1,947,440	642,488	49.2	562
						시설비					
						04	11,143	21,556	10,413	93.4	562
						감리비					
						05	8,683	10,854	2,171	25.0	562
						시설부대비					
			430			기타유형자산	4,226,000	4,226,058	58	0.0	562
						01	4,226,000	4,226,058	58	0.0	563
						자산취득비					
	6033					원산지GMO관리	5,666,405	7,829,281	2,162,876	38.2	565
		310				LMO수입승인및안전관리	2,375,351	2,627,130	251,779	10.6	565
			110			인건비	30,226	43,338	13,112	43.4	565
						03	30,226	43,338	13,112	43.4	565
						일용임금					
			210			운영비	1,032,891	1,161,083	128,192	12.4	566
						01	118,368	146,256	27,888	23.6	566
						일반수용비					
						02	33,058	151,860	118,802	359.4	567
						공공요금 및 제세					
						03	1,000	1,500	500	50.0	567
						피복비					
						05	6,600	9,000	2,400	36.4	567
						특근매식비					
						06	31,100	41,800	10,700	34.4	567
						운영수당					
						07	10,080	5,040	▲5,040	▲50.0	568
						임차료					

[2007년 세출 예산현황 총괄표]

[농어촌구조개선특별회계/구조사업계정/농림부]

[단위:천원,%]

분야	부문	프로그램	단위사업	세부사업	목	세목	2006년예산(A)	2007년예산(C)	증감(C-A)	증감율(C/A)	페이지
						09 시설장비유지비	21,001	29,791	8,790	41.9	568
						11 재료비	811,684	775,836	▲35,848	▲4.4	568
			220	여비			585,198	576,420	▲8,778	▲1.5	569
						01 국내여비	521,013	517,412	▲3,601	▲0.7	569
						02 국외여비	64,185	59,008	▲5,177	▲8.1	571
			420	건설비			31,000	80,000	49,000	158.1	573
						03 시설비	31,000	80,000	49,000	158.1	573
			430	기타유형자산			696,036	766,289	70,253	10.1	573
						01 자산취득비	696,036	766,289	70,253	10.1	573
			311	농산물원산지관리			3,291,054	5,202,151	1,911,097	58.1	577
						110 인건비	3,078	14,898	11,820	384.0	577
						03 일용임금	3,078	14,898	11,820	384.0	577
			210	운영비			1,100,085	2,043,187	943,102	85.7	578
						01 일반수용비	423,541	1,017,728	594,187	140.3	578
						02 공공요금 및 제세	152,808	264,234	111,426	72.9	580
						03 피복비	1,200	1,200	0	-	581
						05 특근매식비	64,800	64,800	0	-	581
						06 운영수당	10,400	26,000	15,600	150.0	581
						07 임차료	4,800	8,000	3,200	66.7	581
						09 시설장비유지비	53,742	53,742	0	-	581
						10 차량·선박비	71,934	99,000	27,066	37.6	581
						11 재료비	314,110	505,733	191,623	61.0	581
						12 복리후생비	2,750	2,750	0	-	588
			220	여비			611,902	1,012,798	400,896	65.5	588
						01 국내여비	595,435	946,065	350,630	58.9	588
						02 국외여비	16,467	66,733	50,266	305.3	590

[2007년 세출 예산현황 총괄표]

[농어촌구조개선특별회계/구조사업계정/ 농림부]

[단위:천원, %]

분야	부문	프로그램	단위사업	세부사업	목	세목	2006년예산(A)	2007년예산(C)	증감(C-A)	증감율(C/A)	페이지
						240	8,040	8,249	209	2.6	592
						업무추진비					
						01	8,040	8,249	209	2.6	592
						사업추진비					
						250	480,000	480,000	0	-	592
						직무수행경비					
						03	480,000	480,000	0	-	592
						특정업무경비					
						310	293,100	322,400	29,300	10.0	592
						보전금					
						02	4,000	4,000	0	-	592
						배상금					
						03	289,100	318,400	29,300	10.1	592
						포상금등					
						320	449,600	519,940	70,340	15.6	592
						민간이전					
						01	449,600	519,940	70,340	15.6	592
						민간경상보조					
						420	31,800	111,800	80,000	251.6	593
						건설비					
						03	31,800	111,800	80,000	251.6	593
						시설비					
						430	313,449	688,879	375,430	119.8	593
						기타유형자산					
						01	313,449	688,879	375,430	119.8	593
						자산취득비					
		6034				농업통계조사	5,104,295	6,418,867	1,314,572	25.8	594
						470	5,104,295	6,418,867	1,314,572	25.8	594
						농업통계조사					
						110	1,458,297	2,488,918	1,030,621	70.7	594
						인건비					
						03	1,458,297	2,488,918	1,030,621	70.7	594
						일용임금					
						210	1,466,729	1,775,145	308,416	21.0	595
						운영비					
						01	1,253,732	1,427,092	173,360	13.8	595
						일반수용비					
						02	92,895	158,815	65,920	71.0	599
						공공요금 및 제세					
						05	103,535	167,285	63,750	61.6	602
						특근매식비					
						11	16,567	21,953	5,386	32.5	604
						재료비					
						220	836,071	824,536	▲11,535	▲1.4	604
						여비					
						01	793,922	783,224	▲10,698	▲1.3	604
						국내여비					
						02	42,149	41,312	▲837	▲2.0	610
						국외여비					
						240	9,504	10,454	950	10.0	611
						업무추진비					

[2007년 세출 예산현황 총괄표]

[농어촌구조개선특별회계/구조사업계정/농림부]

[단위:천원,%]

분야	부문	프로그램	단위사업	세부사업	목	세목	2006년예산(A)	2007년예산(C)	증감(C-A)	증감율(C/A)	페이지
						01 사업추진비	9,504	10,454	950	10.0	611
					250	직무수행경비	701,400	700,800	▲600	▲0.1	611
						03 특정업무경비	701,400	700,800	▲600	▲0.1	611
					260	용역비	60,000	180,000	120,000	200.0	611
						00 연구개발비	60,000	180,000	120,000	200.0	611
					310	보전금	192,440	192,440	0	-	611
						01 보상금	192,440	192,440	0	-	611
					430	기타유형자산	379,854	246,574	▲133,280	▲35.1	612
						01 자산취득비	379,854	246,574	▲133,280	▲35.1	612
		6035				품질관리정보화(정보화)	3,982,619	4,566,761	584,142	14.7	613
					517	품질관리정보시스템구축	3,982,619	4,566,761	584,142	14.7	613
					210	운영비	3,367,819	3,742,091	374,272	11.1	613
						02 공공요금 및 제세	1,683,197	2,003,469	320,272	19.0	613
						07 임차료	1,684,622	1,698,622	14,000	0.8	613
						09 시설장비유지비	0	40,000	40,000	순증	614
					260	용역비	100,000	238,740	138,740	138.7	614
						00 연구개발비	100,000	238,740	138,740	138.7	614
					430	기타유형자산	514,800	585,930	71,130	13.8	614
						01 자산취득비	514,800	585,930	71,130	13.8	614
		6400				종자관리	11,396,037	15,170,531	3,774,494	33.1	614
					6432	종자관리	10,250,830	13,789,880	3,539,050	34.5	614
					300	종자관리소시설현대화	3,664,120	6,874,590	3,210,470	87.6	614
					210	운영비	177,951	123,200	▲54,751	▲30.8	614
						09 시설장비유지비	177,951	123,200	▲54,751	▲30.8	614
					410	토지매입비	1,132,005	0	▲1,132,005	▲100.0	
						00 토지매입비	1,132,005	0	▲1,132,005	▲100.0	

[2007년 세출 예산현황 총괄표]

[농어촌구조개선특별회계/구조사업계정/농림부]

[단위:천원,%]

분야	부문	프로그램	단위사업	세부사업	목	세목	2006년예산(A)	2007년예산(C)	증감(C-A)	증감율(C/A)	페이지
				420		건설비	1,816,664	6,644,150	4,827,486	265.7	614
					01	기본조사 설계비	179,576	0	▲179,576	▲100.0	
					02	실시설계비	383,285	0	▲383,285	▲100.0	
					03	시설비	1,244,013	6,536,000	5,291,987	425.4	614
					04	감리비	9,790	108,150	98,360	1,004.7	615
				430		기타유형자산	537,500	107,240	▲430,260	▲80.0	615
					01	자산취득비	537,500	107,240	▲430,260	▲80.0	615
			301			품종심사및재배시험	3,356,367	3,610,873	254,506	7.6	615
				110		인건비	666,568	740,732	74,164	11.1	615
					03	일용임금	666,568	740,732	74,164	11.1	615
				210		운영비	1,423,261	1,472,196	48,935	3.4	616
					01	일반수용비	290,997	305,714	14,717	5.1	616
					02	공공요금 및 제세	136,184	143,304	7,120	5.2	617
					03	파복비	10,400	10,400	0	-	617
					06	운영수당	21,260	22,010	750	3.5	618
					07	임차료	25,130	24,530	▲600	▲2.4	618
					08	연료비	224,079	252,857	28,778	12.8	618
					09	시설장비유지비	123,645	123,645	0	-	619
					11	재료비	525,566	521,736	▲3,830	▲0.7	619
					13	시험연구비	66,000	68,000	2,000	3.0	620
				220		여비	270,558	266,500	▲4,058	▲1.5	620
					01	국내여비	178,754	141,233	▲37,521	▲21.0	621
					02	국외여비	91,804	125,267	33,463	36.5	621
				240		업무추진비	20,832	22,915	2,083	10.0	622
					01	사업추진비	20,832	22,915	2,083	10.0	622
				260		용역비	42,000	42,000	0	-	622

[2007년 세출 예산현황 총괄표]

[농어촌구조개선특별회계/구조사업계정/ 농림부]

[단위:천원, %]

분야	부문	프로그램	단위사업	세부사업	목	세목	2006년예산(A)	2007년예산(C)	증감(C-A)	증감율(C/A)	페이지
						00	42,000	42,000	0	-	622
						연구개발비					
					420	건설비	604,348	704,530	100,182	16.6	622
						02	17,770	7,500	▲10,270	▲57.8	622
						실시설계비					
						03	578,000	694,030	116,030	20.1	623
						시설비					
						04	7,570	3,000	▲4,570	▲60.4	623
						감리비					
						05	1,008	0	▲1,008	▲100.0	
						시설부대비					
					430	기타유형자산	328,800	362,000	33,200	10.1	623
						01	328,800	362,000	33,200	10.1	623
						자산취득비					
				302	(자)원원종및원종생산		2,816,711	2,890,417	73,706	2.6	624
						330	2,816,711	2,890,417	73,706	2.6	624
						자치단체이전					
						03	2,816,711	2,890,417	73,706	2.6	624
						자치단체자본보조					
				303	개인육종가신품종육성지원		413,632	414,000	368	0.1	625
						210	18,600	39,937	21,337	114.7	625
						운영비					
						01	12,600	33,937	21,337	169.3	625
						일반수용비					
						06	6,000	6,000	0	-	625
						운영수당					
						220	11,800	11,623	▲177	▲1.5	625
						여비					
						01	11,800	11,623	▲177	▲1.5	625
						국내여비					
						240	10,400	11,440	1,040	10.0	625
						업무추진비					
						01	10,400	11,440	1,040	10.0	625
						사업추진비					
						260	59,832	0	▲59,832	▲100.0	
						용역비					
						00	59,832	0	▲59,832	▲100.0	
						연구개발비					
						310	75,000	75,000	0	-	625
						보전금					
						01	75,000	75,000	0	-	625
						보상금					
						320	238,000	276,000	38,000	16.0	626
						민간이전					
						01	238,000	276,000	38,000	16.0	626
						민간경상보조					
				6433	종자관리소정보화(정보화)		1,145,207	1,380,651	235,444	20.6	626

[2007년 세출 예산현황 총괄표]

[농어촌구조개선특별회계/구조사업계정/농림부]

[단위:천원, %]

분야	부문	프로그램	단위사업	세부사업	목	세목	2006년예산(A)	2007년예산(C)	증감(C-A)	증감율(C/A)	페이지
			522				1,145,207	1,380,651	235,444	20.6	626
				종자관리소정보화							
				110		인건비	18,216	18,428	212	1.2	626
					03	일용임금	18,216	18,428	212	1.2	626
				210		운영비	829,586	1,124,732	295,146	35.6	626
					01	일반수용비	16,765	27,382	10,617	63.3	626
					02	공공요금 및 제세	297,838	322,006	24,168	8.1	627
					05	특근매식비	1,440	2,880	1,440	100.0	627
					06	운영수당	1,500	1,500	0	-	627
					07	임차료	410,422	475,492	65,070	15.9	627
					09	시설장비유지비	101,621	295,472	193,851	190.8	628
				220		여비	5,074	4,998	▲76	▲1.5	628
					01	국내여비	5,074	4,998	▲76	▲1.5	628
				260		용역비	236,071	173,791	▲62,280	▲26.4	628
					00	연구개발비	236,071	173,791	▲62,280	▲26.4	628
				310		보전금	0	1,000	1,000	순증	628
					03	포상금등	0	1,000	1,000	순증	628
				430		기타유형자산	56,260	57,702	1,442	2.6	628
					01	자산취득비	56,260	57,702	1,442	2.6	629
	7000			농림행정지원			6,810,000	5,730,000	▲1,080,000	▲15.9	629
			7031	정책연구(R&D)			1,900,000	1,900,000	0	-	629
				300		정책연구개발사업	1,500,000	1,900,000	400,000	26.7	629
					260	용역비	1,500,000	1,900,000	400,000	26.7	629
					00	연구개발비	1,500,000	1,900,000	400,000	26.7	629
				301		북한농업연구	400,000	0	▲400,000	▲100.0	
					260	용역비	400,000	0	▲400,000	▲100.0	
					00	연구개발비	400,000	0	▲400,000	▲100.0	

[2007년 세출 예산현황 총괄표]

[농어촌구조개선특별회계/구조사업계정/농림부]

[단위:천원,%]

분야	부문	프로그램	단위사업	세부사업	목	세목	2006년예산(A)	2007년예산(C)	증감(C-A)	증감율(C/A)	페이지
		7035					4,910,000	3,830,000	▲1,080,000	▲22.0	629
						농업농촌홍보					
				340		농업농촌가치및소비촉진홍보	4,030,000	3,830,000	▲200,000	▲5.0	629
					210	운영비	86,000	56,000	▲30,000	▲34.9	629
						01 일반수용비	53,000	23,000	▲30,000	▲56.6	629
						09 시설장비유지비	33,000	33,000	0	-	629
					260	용역비	41,000	10,000	▲31,000	▲75.6	629
						00 연구개발비	41,000	10,000	▲31,000	▲75.6	629
				320		민간이전	3,903,000	3,764,000	▲139,000	▲3.6	629
						01 민간경상보조	3,903,000	3,764,000	▲139,000	▲3.6	630
				341		농촌정보문화센터운영지원	880,000	0	▲880,000	▲100.0	
				350		출연금	880,000	0	▲880,000	▲100.0	
						01 출연금	880,000	0	▲880,000	▲100.0	
		8000				회계간거래(전출금)	564,370,000	598,774,000	34,404,000	6.1	630
				8011		회계간거래(농특회계)	564,370,000	598,774,000	34,404,000	6.1	630
				802		지역개발계정으로전출금(농특회계)	544,370,000	576,632,000	32,262,000	5.9	630
					610	전출금 등	544,370,000	576,632,000	32,262,000	5.9	630
						02 기타특별회계전출금	544,370,000	576,632,000	32,262,000	5.9	630
				803		지역혁신계정으로전출금(농특회계)	20,000,000	22,142,000	2,142,000	10.7	630
					610	전출금 등	20,000,000	22,142,000	2,142,000	10.7	630
						02 기타특별회계전출금	20,000,000	22,142,000	2,142,000	10.7	630
		8200				회계간거래(예수원금상환)	1,093,664,800	▲0,093,664,800	▲100.0	▲100.0	
				8210		회계간예수원금상환(농특회계)	1,093,664,800	▲1,093,664,800	▲100.0	▲100.0	
				820		재특회계원리금상환(농특회계)	1,093,664,800	▲1,093,664,800	▲100.0	▲100.0	
					510	상환지출	1,093,664,800	▲1,093,664,800	▲100.0	▲100.0	
						04 예수원금상환	1,093,664,800	▲1,093,664,800	▲100.0	▲100.0	
		8300				회계간거래(예수이자상환)	120,029,589	▲120,029,589	▲100.0	▲100.0	

[2007년 세출 예산현황 총괄표]

[농어촌구조개선특별회계/구조사업계정/농림부]

[단위:천원,%]

분야	부문	프로그램	단위사업	세부사업	목	세목	2006년예산(A)	2007년예산(C)	증감(C-A)	증감율(C/A)	페이지
			8310	회계간예수이자상환(농특회계)			120,029,589		▲120,029,589	▲100.0	
			830	재특회계이자상환(농특회계)			120,029,589		▲120,029,589	▲100.0	
			510	상환지출			120,029,589		▲120,029,589	▲100.0	
			05	예수금이자상환			120,029,589		▲120,029,589	▲100.0	
		8400	회계기금간거래(전출금)				144,500,000	326,030,177	181,530,177	125.6	630
		8411	회계기금간전출(농특회계)				144,500,000	326,030,177	181,530,177	125.6	630
		844	FTA이행기금지원(농특회계)				144,500,000	160,000,000	15,500,000	10.7	630
		610	전출금 등				144,500,000	160,000,000	15,500,000	10.7	630
		03	공공기금전출금				144,500,000	160,000,000	15,500,000	10.7	631
		845	쌀소득기금지원(농특회계)				0	166,030,177	166,030,177	순증	631
		610	전출금 등				0	166,030,177	166,030,177	순증	631
		03	공공기금전출금				0	166,030,177	166,030,177	순증	631
		8600	회계기금간거래(예수원금상환)				940,947,000	1,663,050,000	722,103,000	76.7	631
		8610	회계기금간예수원금상환(농특회계)				940,947,000	1,663,050,000	722,103,000	76.7	631
		860	공자기금원리금상환(농특회계)				940,947,000	779,586,000	▲161,361,000	▲17.1	631
		510	상환지출				940,947,000	779,586,000	▲161,361,000	▲17.1	631
		04	예수금원금상환				748,918,000	599,938,000	▲148,980,000	▲19.9	631
		05	예수금이자상환				192,029,000	179,648,000	▲12,381,000	▲6.4	631
		861	공자기금융자계정원금상환(농특회계)				0	883,464,000	883,464,000	순증	631
		510	상환지출				0	883,464,000	883,464,000	순증	631
		04	예수금원금상환				0	883,464,000	883,464,000	순증	631
		8700	회계기금간거래(예수이자상환)				0	89,174,400	89,174,400	순증	631
		8710	공자기금예수이자상환(농특회계)				0	89,174,400	89,174,400	순증	631
		873	공자기금융자계정이자상환(농특회계)				0	89,174,400	89,174,400	순증	631
		510	상환지출				0	89,174,400	89,174,400	순증	631
		05	예수금이자상환				0	89,174,400	89,174,400	순증	631

2) 세출예산 내역서

[단위: 천원, 1\$]

분야 부문	프로그램 단위사업	세부사업 세사업	목	내역	2007년예산
[15224]				[농어촌구조개선특별회계/구조사업계정]	4,653,770,923 \$7,490,165
[100]				농림해양수산	4,653,770,923 \$7,490,165
[101]				농업·농촌	4,653,770,923 \$7,490,165
	[1000]			농가경영안정농업금융	649,072,000
	[1031]			농작물재해보험	55,844,000
		[300]		농작물재해보험	55,844,000
			[320]	민간이전	55,844,000
				[320-01] 민간경상보조	55,844,000
				1. 보험료보조 36,182,000,000원=	36,182,000
				2. 보험운영비보조 19,262,000,000원=	19,262,000
				3. 품목개발비 400,000,000원=	400,000
	[1033]			재해대책지원(융자)	60,000,000
		[302]		재해대책비	50,000,000
			[310]	보전금	30,000,000
				[310-01] 보상금	30,000,000
				1. 재해대책비 가. 폭설 대책비 30,000,000,000원=	30,000,000
			[450]	융자금	20,000,000
				[450-04] 기타 민간융자금	20,000,000
				1. 기타민간융자금 가. 재해대책 융자금 지원 20,000,000,000원=	20,000,000
		[308]		(자)재해대책비	10,000,000
			[330]	자치단체이전	10,000,000
				[330-03] 자치단체자본보조	10,000,000
				1. 보조금	

101-1033-308-330 : 농업 · 농촌-재해대책지원(융자)-(자)재해대책비-자치단체이전

[단위:천원,1\$]

분야 부문	프로그램 단위사업	세부사업 세사업	목	내역	2007년예산
				10,000,000,000원=	10,000,000
	[1035]			농업종합자금(용자)	153,898,000
		[303]		농업종합자금	153,898,000
			[450]	용자금	153,898,000
				[450-04] 기타 민간용자금	153,898,000
				1. 농업종합자금지원 153,898,000,000원=	153,898,000
	[1038]			농특회계관리	1,177,000
		[305]		농특회계운영지원	1,177,000
			[320]	민간이전	1,177,000
				[320-01] 민간경상보조	1,177,000
				1. 위탁관리에 대한 용자관리비 1,177,000,000원=	1,177,000
	[1039]			농업신용보증지원	378,153,000
		[306]		농림수산업자신용보증기금출연	378,153,000
			[350]	출연금	378,153,000
				[350-02] 금융성기금출연금	378,153,000
				1. 농림수산업자 신용보증기금 출연 378,153,000,000원=	378,153,000
	[1100]			농업경영체육성	37,050,600
	[1131]			전문농업경영체육성	35,050,600
		[320]		후계농업인육성(용자)	26,120,000
			[320]	민간이전	1,120,000
				[320-01] 민간경상보조	1,120,000
				1. 대학생창업연수제 200명*3,000,000원=	600,000
				2. 후계농업경영인추가지원 평가 및 홍보비 450,000,000원=	450,000
				3. 조정재원 70,000,000원=	70,000
			[450]	용자금	25,000,000

☞ 101-1131-320-450 : 농업 · 농촌-전문농업경영체육성-후계농업인육성(용자)-용자금

[단위:천원, 1\$]

분야 부문	프로그램 단위사업	세부사업 세사업	목	내역	2007년예산
				[450-04] 기타 민간융자금	25,000,000
				1. 창업농영농정착자금	19,000,000
				가. 1,000명*63,000,000원*30%=	18,900,000
				나. 조정재원 100,000,000원=	100,000
				2. 신규후계농업인 영농규모확대지원	
				400명*50,000,000원*30%=	6,000,000
		[322]		농업벤처육성	1,800,000
			[320]	민간이전	1,800,000
				[320-01] 민간경상보조	400,000
				1. 창업보육센터지원	
				60,000,000원*5개소=	300,000
				2. 농업벤처창업경영대회 및 투자설명회	
				100,000,000원*1회=	100,000
				[320-07] 민간자본보조	1,400,000
				창업보육센터 설치	
				700,000,000원*2개소=	1,400,000
		[323]		농업경영컨설팅	80,000
			[210]	운영비	80,000
				[210-01] 일반수용비	80,000
				1. 컨설팅 홍보	80,000
				가. 신문광고 : 10개소 *5,000,000원*100%=	50,000
				나. 홍보물 제작 : 30,000부 * 1,000원 *100%=	30,000
		[430]		(경)후계농업인육성	688,000
			[330]	자치단체이전	688,000
				[330-01] 자치단체경상보조	688,000
				1. 농업인턴제	344,000
				가. (83명 * 6,000,000원* 70%)+(1,400,000원) =	350,000
				나. 제주지역 농업인턴제 -6,000,000원=	▲6,000
				2. 창업농후견인제	344,000
				가. 100명 * 5,000,000원*70% =	350,000
				나. 제주지역 창업농후견인제 -6,000,000원=	▲6,000

101-1131-430-330 : 농업 · 농촌-전문농업경영체육성-(경)후계농업인육성-자치단체이전

[단위:천원, 1\$]

분야 부문	프로그램 단위사업	세부사업 세사업	목	내역	2007년예산
		[432]		(경)농업경영컨설팅	4,152,000
			[330]	자치단체이전	4,152,000
				[330-01] 자치단체경상보조	4,152,000
				1.농업경영체 및 농산물가공업체에 대한 농업경영컨설팅 지원 1,038개소*8,000,000원*50%=	4,152,000
		[435]		농촌여성결혼이민자가족지원	349,000
			[320]	민간이전	349,000
				[320-01] 민간경상보조	349,000
				1. 교육도우미 교육(국고 100%) 177,000,000원=	177,000
				2. 교재비 및 홍보비(국고 100%) 172,000,000원=	172,000
		[436]		(경)농촌여성결혼이민자가족지원	1,573,600
			[330]	자치단체이전	1,573,600
				[330-01] 자치단체경상보조	1,573,600
				1. 교육도우미 수당(국고 70%, 지방비 30%) 10명*30개시군*50,000원*3회*44주*70%=	1,386,000
				2. 부부교실, 가족캠프(국고 70%, 지방비 30%) 8개도*33,500,000원*70%=	187,600
		[437]		농업경영체전문인력활용지원	288,000
			[320]	민간이전	288,000
				[320-01] 민간경상보조	288,000
				1. 농업경영체전문인력활용지원 1,200,000원*20개업체*12개월=	288,000
	[1132]			농소정협력	2,000,000
		[324]		농소정협력사업	2,000,000
			[320]	민간이전	2,000,000
				[320-01] 민간경상보조	2,000,000
				1.농소정 협력사업 지원 2,000,000,000원=	2,000,000

☞ 101-1132-324-320 : 농업 · 농촌-농소정협력-농소정협력사업-민간이전

[단위:천원, 1\$]

분야 부문	프로그램 단위사업	세부사업 세사업	목	내역	2007년예산
	[2100]			양곡생산유통지원	55,499,014
	[2131]			미곡종합처리장지원	49,275,000
		[320]		RPC경영개선지원	465,000
			[260]	용역비	465,000
				[260-00] 연구개발비	465,000
				1.RPC 경영평가 비용 310개소*1,500,000원=	465,000
		[321]		고품질쌀브랜드육성	7,200,000
			[330]	자치단체이전	7,200,000
				[330-01] 자치단체경상보조	800,000
				1.우수브랜드 경영체 컨설팅, 교육, 홍보지원 사업량 8개소*200,000,000원*국고보조 50%=	800,000
				[330-03] 자치단체자본보조	6,400,000
				1. 우수브랜드 경영체 교육, 시설 현대화 지원 사업량 8개소*2,000,000,000원*국고보조 40%=	6,400,000
		[322]		미곡종합처리장운영비용자	15,810,000
			[450]	융자금	15,810,000
				[450-04] 기타 민간융자금	15,810,000
				1.미곡종합처리장 운영비 지원 15,810,000,000원=	15,810,000
		[430]		(자)RPC건조저장시설증설	25,800,000
			[330]	자치단체이전	25,800,000
				[330-03] 자치단체자본보조	25,800,000
				1.미곡종합처리장 건조,저장시설 증설 25,800,000,000원=	25,800,000
	[2133]			농업기계화	6,224,014
		[324]		(자)농기계임대사업	5,000,000
			[330]	자치단체이전	5,000,000
				[330-03] 자치단체자본보조	5,000,000

☞ 101-2133-324-330 : 농업 · 농촌-농업기계화-(자)농기계임대사업-자치단체이전

분야 부문	프로그램 단위사업	세부사업 세사업	구	내역	2007년예산
				1. 농기계 임대사업(국고보조 50%) 500,000,000원*20개소*50%=	5,000,000
		[562]		농기계차관환차손	1,224,014
			[320]	민간이전	1,224,014
				[320-05] 이차보전금	1,224,014
				1. 서독재건은행(KFW)차관 0원= 2. 일본해외경제협력기금(OECF)2차 차관 1,224,013,790원=	1,224,014
	[2500]			농림기술개발정책연구	48,073,000
	[2531]			농림기술개발(R&D)	48,073,000
		[410]		농림기술관리센터	2,229,000
			[350]	출연금	2,229,000
				[350-01] 출연금	2,229,000
				1. 농림기술관리센터 출연 2,229,000,000원=	2,229,000
		[411]		농촌개발시험연구	1,435,000
			[320]	민간이전	1,435,000
				[320-01] 민간경상보조	1,435,000
				1. 농촌개발시험연구비 1,435,000,000원 =	1,435,000
		[412]		농림기술개발	42,574,000
			[350]	출연금	42,574,000
				[350-01] 출연금	42,574,000
				1. 농림기술개발 42,574,000,000원=	42,574,000
		[415]		(경)바이오디젤유채생산시범사업	1,835,000
			[330]	자치단체이전	1,835,000
				[330-01] 자치단체경상보조	1,835,000
				1. 바이오디젤용 유채생산 시범사업(직불금)	

[단위:천원, 1\$]

분야 부문	프로그램 단위사업	세부사업 세사업	구	내역	2007년예산
				850,000,000원*3개소*70%= 2. 바이오디젤용 유채생산 시범사업(행정경비) 50,000,000원=	1,785,000 50,000
	[3000]			농산물유통효율화	93,617,876
	[3032]			농산물유통개선(농특)	58,152,123
		[302]		(자)마늘경쟁력제고지원	2,657,123
			[330]	자치단체이전	2,657,123
				[330-03] 자치단체자본보조	2,657,123
				1. 종구갱신 250ha*8,000,000원*60%= 2. 생산기계화 1,300*1,965,710원*35%= 3. 작목전환 307.5ha*1,830,000원=	1,200,000 894,398 562,725
		[303]		농산물규격출하	46,000,000
			[220]	여비	127,065
				[220-01] 국내여비	127,065
				1. 규격출하 국내여비 127,065,000원=	127,065
			[320]	민간이전	45,872,935
				[320-01] 민간경상보조	45,872,935
				1. 포장재 지원 34,871,000,000원= 2. 공동선별비 지원 11,001,935,000원=	34,871,000 11,001,935
		[304]		물류기기공동이용	9,495,000
			[320]	민간이전	9,495,000
				[320-01] 민간경상보조	9,495,000
				1. 물류기기공동이용 파렛트등 가. 파렛트 750,000매*1,500원*60%=	9,495,000 675,000

101-3032-304-320 : 농업 · 농촌-농산물유통개선(농특)-물류기기공동이용-민간이전

[단위:천원, 1\$]

분야 부문	프로그램 단위사업	세부사업 세사업	목	내역	2007년예산
				나. 플라스틱상자 750,000매*40매*490원*60%=	8,820,000
	[3037]			농식품표준화	1,500,000
		[311]		식품표준화사업지원	1,500,000
			[350]	출연금	1,500,000
				[350-01] 출연금	1,500,000
				1.식품표준화사업 지원 1,200,000,000원=	1,200,000
				2.전통식품 CODEX규격화 300,000,000원=	300,000
	[3038]			농산물소비촉진	28,881,840
		[312]		농축산물판매촉진	28,881,840
			[320]	민간이전	28,881,840
				[320-01] 민간경상보조	28,881,840
				1.과 실 42,000,000kg * 303원 =	12,726,000
				2.화 휘 12,760,000kg * 393원 =	5,014,680
				3.축산물 9,700,000kg * 59원 =	572,300
				4.김 치 26,000,000kg * 109원 =	2,834,000
				5.채 소 33,140,000kg * 199원 =	6,594,860
				6.인 삼 570,000kg * 2,000원 =	1,140,000
	[3039]			농산물안전성	5,083,913
		[314]		우수농산물(GAP)제도운영	3,040,313
			[220]	여비	9,000
				[220-02] 국외여비	9,000
				1. GAP 보급, 확산을 여비	

☞ 101-3039-314-220 : 농업 · 농촌-농산물안전성-우수농산물(GAP)제도운영-여비

[단위:천원, 1\$]

분야 부문	프로그램 단위사업	세부사업 세사업	목	내역	2007년예산
				9,000,000원=	9,000
			[320]	민간이전	2,941,313
				[320-01] 민간경상보조	2,941,313
				1.GAP교육.홍보	400,400
				가. 주산지 농산물 안전성교육	
				25,000,000원=	25,000
				나. 소비자교육	
				25,000,000원=	25,000
				다. TV다큐멘터리제작	
				100,000,000원=	100,000
				라. 판촉행사	
				88,200,000원=	88,200
				마. 워크샵개최	
				42,200,000원=	42,200
				라. 홍보자료 제작	
				42,000,000원=	42,000
				마. 신문광고	
				30,000,000원=	30,000
				바. 지하철 홍보	
				48,000,000원=	48,000
				2.농산물이력추적시스템 구축.운영	1,259,838
				가. 시스템운영	
				44,600,000원=	44,600
				나. 프로그램개발	
				800,000,000원=	800,000
				다. 교육체계확립	
				60,800,000원=	60,800
				라. 직접경비	
				32,000,000원=	32,000
				마. 인건비	
				240,000,000원=	240,000
				바. 일반관리비	
				82,438,000원=	82,438

☎ 101-3039-314-320 : 농업 · 농촌-농산물안전성-우수농산물(GAP)제도운영-민간이전

[단위:천원, 1\$]

분야 부문	프로그램 단위사업	세부사업 세사업	목	내역	2007년예산
				3.GAP민간인증기관 지원 가. 민간인증기관지원 300,000,000원= 나. 안전성 검사비지원 981,075,000=	1,281,075 300,000 981,075
			[330]	자치단체이전	90,000
				[330-01] 자치단체경상보조	90,000
				1. 농산물이력추적시스템 교육 가. 교육 40,000,000원= 나. 현장지도 50,000,000원=	90,000 40,000 50,000
		[430]		(자)우수농산물관리(GAP)제도운영	800,000
			[330]	자치단체이전	800,000
				[330-03] 자치단체자본보조	800,000
				1. GAP시설보완 가. GAP위생시설보완 800,000,000원=	800,000 800,000
		[508]		농식품안전정보관리	1,243,600
			[320]	민간이전	1,243,600
				[320-01] 민간경상보조	1,243,600
				1. 농식품안전정보시스템 운영 및 정보관리 가. 유지보수비 등 1,144,000,000원= 2. 농식품위험정보교류 가. 인지도 조사 10,000,000원*2회= 나. 의견교환회 3,800,000원*17회= 다. 심포지엄 개최 15,000,000원*1회=	1,144,000 1,144,000 99,600 20,000 64,600 15,000

[단위: 천원, 1\$]

분야 부문	프로그램 단위사업	세부사업 세사업	목	내역	2007년예산
	[3200]			과수산업육성	4,261,040
	[3232]			과수경쟁력제고(농특)	4,261,040
		[391]		(경)과수폐원작업비지원	4,261,040
			[330]	자치단체이전	4,261,040
				[330-01] 자치단체경상보조	4,261,040
				1. 과수폐원작업비지원 800ha*10,000,000원*50%=	4,000,000
				2. 과수가지검은마름병방제 2,008ha*260,000원*50%=	261,040
	[3700]			축산업진흥	167,358,328
	[3737]			친환경축산지원(농특)	39,654,000
		[327]		가축분뇨처리시설	19,883,625
			[450]	융자금	19,883,625
				[450-04] 기타 민간융자금	19,883,625
				1. 개별 및 공동시설(공동자원화시설 포함) 946,000㎡*42,000원*50%+17,625,000원=	19,883,625
		[328]		(경자)가축분뇨유통및재활용	6,429,000
			[330]	자치단체이전	6,429,000
				[330-01] 자치단체경상보조	2,700,000
				1. 액비살포비 지원 36,000ha*150,000원*50%=	2,700,000
				[330-03] 자치단체자본보조	3,729,000
				1. 액비저장조설치 17,000,000원*590개소*30%=	3,009,000
				2. 축분비료유통센터 200,000,000*9개소*40% =	720,000
		[432]		(자)가축분뇨처리시설	13,341,375
			[330]	자치단체이전	13,341,375
				[330-03] 자치단체자본보조	13,341,375
				1. 개별 및 공동시설(공동자원화시설 포함)	

☞ 101-3737-432-330 : 농업 · 농촌-친환경축산지원(농특)-(자)가축분뇨처리시설-자치단체이전

[단위:천원, 1\$]

분야 부문	프로그램 단위사업	세부사업 세사업	목	내역	2007년예산
				946,000㎡*42,000원*30%+10,575,000원= 2. 정착촌구조개선	11,930,175
				48,000㎡*42,000원*70%= 축산물위생안전성(농특)	1,411,200
	[3739]			축산물위생안전성(농특)	5,614,229
		[333]		축산물검사	938,544
			[210]	운영비	938,544
				[210-11] 재료비	938,544
				1. 재료비	938,544
				가. 소 도축검인용 색소 20,500원/2,500두*610,000두=	5,002
				나. 돼지 도축검인용 색소 20,500원/7,000두*16,000,000두=	46,857
				다. 식육미생물검사 1,550원*120,000원=	186,000
				라. 원유검사 190원*11,700호*10회*12월=	266,760
				마. 잔류물질검사(간이정성검사) 1,450원*100,000시료=	145,000
				바. 잔류물질검사(정밀정량검사) 8,800원*10,000시료=	88,000
				사. 가공품 수거검사 8,500원*6,300시료=	53,550
				아. 젖소유방염검사 2,500원*50,000시료=	125,000
				자. 식용란검사 1,450원*2,500건=	3,625
				15,000원*1,250건=	18,750
		[334]		축산물HACCP인증지원	2,045,240
			[320]	민간이전	2,045,240
				[320-01] 민간경상보조	1,950,240
				1. 인건비 30명(1년분)	1,440,000
				가. 연봉제 137,000,000원=	137,000
				나. 기본급 294,000,000원=	294,000
				다. 상여금 172,000,000원=	172,000
				라. 제수당 632,000,000원=	632,000
				마. 법정부담금 205,000,000원=	205,000

☞ 101-3739-334-320 : 농업 · 농촌-축산물위생안전성(농특)-축산물HACCP인증지원-민간이전

[단위:천원,1\$]

분야 부문	프로그램 단위사업	세부사업 세사업	목	내역	2007년예산
				2. 기관운영비	396,000
				가. 일반수용비 11,000,000원=	11,000
				나. 공공요금및제세 23,000,000원=	23,000
				다. 직원보수교육 14,000,000원=	14,000
				라. 특근매식비 4,000,000원=	4,000
				마. 사무실임차료 120,000,000원=	120,000
				바. 연료비 2,000,000원=	2,000
				사. 차량선박비 20,000,000원=	20,000
				아. 사무실운영비 2,000,000원=	2,000
				차. 교육홍보비 200,000,000원=	200,000
				3. 여비 119,000원*480건*2인=	114,240
				[320-07] 민간자본보조	95,000
				1. 자산취득비 95,000,000원 = (업무시스템구축 등)	95,000
		[434]		(경자)축산물검사	2,630,445
			[330]	자치단체이전	2,630,445
				[330-01] 자치단체경상보조	454,445
				1. 원유검사보조원 인건비 41명*30,791원*300일*50%=	189,365
				2. 장비유지보수비 13,680,000,000원*2.45%*50%=	167,580
				3. 축산물수거비용(신규반영) 5,000원*6,500건*6시료*50%=	97,500
				[330-03] 자치단체자본보조	2,176,000
				1. 검사장비(37점)	2,176,000
				가. 가공품성분검사기 등(13점) 480,000,000원=	480,000
				나. LC,MS,MS 등(12점) 926,000,000원=	926,000
				다. 체세포수검사기 등(6점) 420,000,000원=	420,000
				라. 미생물분리동정기 등(6점) 350,000,000원=	350,000
	[3740]			가축방역(농특)	122,090,099
		[335]		시도가축방역	493,200
			[210]	운영비	453,200

101-3740-335-210 : 농업 · 농촌-가축방역(농특)-시도가축방역-운영비

분야 부문	프로그램 단위사업	세부사업 세사업	목	내역	2007년예산
				[210-11] 재료비	453,200
				1. 본부(시도집행)	453,200
				가. 긴급방역재료비	453,200
				1) 진단키트 및 농장채혈비	
				3,095원*110,000두=	340,450
				2) 예방약, 방역복, 주사기 등 공급	
				4,100원*27,500두=	112,750
			[320]	민간이전	40,000
				[320-01] 민간경상보조	40,000
				1. 수의사연수교육	40,000
				가. 공수의보수교육 100명*250,000원=	25,000
				나. 임상수의사연수교육 300명*25,000원*2회=	15,000
		[336]		살처분보상금	100,000,000
			[310]	보전금	100,000,000
				[310-01] 보상금	100,000,000
				1. 살처분보상금	
				95,000,000,000원=	95,000,000
				2. 도태장려금	
				5,000,000,000원=	5,000,000
		[435]		(경자)시도가축방역	21,596,899
			[330]	자치단체이전	21,596,899
				[330-01] 자치단체경상보조	20,154,109
				1. 예방약 공급 등	20,154,109
				가. 예방주사	
				250원*44,480,000두=	11,120,000
				나. 검진	
				500원*1,954,000두=	977,000
				다. 기생충구제	
				(1,000원*2,272,000두)-840,000원=	2,271,160
				라. 예방접종시술비	
				400원*3,325,000두 =	1,330,000

[단위:천원,1\$]

분야 부문	프로그램 단위사업	세부사업 세사업	구	내역	2007년예산
				마.방역보조원 $32,000\text{원} \times 176\text{명} \times 246.8\text{일} \times 50\% =$	694,989
				바.혈청검사 $392\text{원} \times 1,500,000\text{두} =$	588,000
				사.광우병 진단키트 $60,000\text{원} \times 30,000\text{두} =$	1,800,000
				아.공익수의관(6개월분) $10,033,000\text{원} \times 120\text{명} =$	1,203,960
				자.BSE검사실(유지보수비) $26,000,000\text{원} \times 13\text{기} \times 50\% =$	169,000
				[330-03] 자치단체자본보조	1,442,790
				1.시험소 방역장비	1,442,790
				가.현장예찰용PDA 80대 $2,870,000\text{원} \times 50\text{대} \times 50\% =$	71,750
				나.긴급방역기동차량 $22,570,000\text{원} \times 19\text{대} \times 50\% =$	214,415
				다.RT,PCR $47,520,000\text{원} \times 13\text{대} \times 50\% =$	308,880
				라.랜더링처리시설보강 $300,000,000\text{원} \times 4\text{기} \times 50\% =$	600,000
				마.시험소 방역장비(신축) $(154,490,000\text{원} + 341,000,000\text{원}) \times 50\% =$	247,745
	[4000]			농업생산기반확충	852,757,680 \$2,654,403
	[4031]			재해예방시설지원(농특)	3,680,000
		[302]		배수개선(조사설계비)	2,880,000
			[320]	민간이전	2,880,000
				[320-07] 민간자본보조	2,880,000
				1. 조사설계비(4,800ha) $2,880,000,000\text{원} =$	2,880,000
		[303]		저수지비상대처지원	800,000
			[320]	민간이전	800,000

101-4031-303-320 : 농업 · 농촌-재해예방시설지원(농특)-저수지비상대처지원-민간이전

[단위:천원, 1\$]

분야 부문	프로그램 단위사업	세부사업 세사업	목	내역	2007년예산
				[320-07] 민간자본보조	800,000
				1. 저수지비상대처지원 16개소*50,000,000원 =	800,000
	[4033]			수리시설개보수	380,000,000
		[460]		수리시설개보수	380,000,000
			[320]	민간이전	380,000,000
				[320-07] 민간자본보조	380,000,000
				1. 수리시설개보수 380,000,000,000원 =	380,000,000
	[4034]			서산(A)간척지정비사업	1,989,000
		[304]		서산(A)간척지농업기반시설재정비작업	1,989,000
			[320]	민간이전	1,989,000
				[320-08] 민간대행사업비	1,989,000
				1. 서산(A)간척지 농업기반시설재정비 1,989,000,000원=	1,989,000
	[4035]			아산만방조제배수갑문확장	1,200,000
		[305]		아산만방조제배수갑문확장공사	1,200,000
			[320]	민간이전	1,200,000
				[320-07] 민간자본보조	1,200,000
				1. 세부설계비 900,000,000원 =	900,000
				2. 환경영향평가비 150,000,000원 =	150,000
				3. 수리모형실험비 150,000,000원 =	150,000
	[4036]			농촌용수정보화(정보화)	700,000
		[503]		농촌용수물관리정보화	700,000
			[320]	민간이전	700,000
				[320-07] 민간자본보조	700,000
				1. 농촌용수물관리정보화	700,000

☞ 101-4036-503-320 : 농업 · 농촌-농촌용수정보화(정보화)-농촌용수물관리정보화-민간이전

[단위:천원, 1\$]

분야 부문	프로그램 단위사업	세부사업 세사업	목	내역	2007년예산
				가. 기초자료시스템 개발 311,000,000원=	311,000
				나. 의사결정시스템 개발 172,000,000원=	172,000
				다. 물관리정보 인프라 구축 7,000,000원=	7,000
				라. 업무계획 및 자료입력 210,000,000원=	210,000
	[4038]			농업시설개선(농특)	16,460,000
		[309]		지하수자원관리	6,030,000
			[320]	민간이전	6,030,000
				[320-07] 민간자본보조	6,030,000
				1. 지하수개발조사 가. 해수침투조사 10지구*11,000,000원 =	6,030,000 110,000
				다. 농촌지역 지하수보전관리 20개소*296,000,000원=	5,920,000
		[310]		용수수질개선	3,830,000
			[320]	민간이전	3,830,000
				[320-01] 민간경상보조	1,700,000
				1. 농업용수수질조사 가. 수질측정망조사(500지점) 1,400,000,000원 =	1,700,000 1,400,000
				나. 조정재원 300,000,000원=	300,000
				[320-07] 민간자본보조	2,130,000
				1. 농업용수수질개선 가. 사업시행 1) 계속지구 1지구*1,530,000,000원 =	2,130,000 1,530,000 1,530,000
				나. 기본조사 2지구*130,000,000원 =	260,000
				다. 세부설계	

101-4038-310-320 : 농업 · 농촌-농업시설개선(농특)-용수수질개선-민간이전

분야 부문	프로그램 단위사업	세부사업 세사업	목	내역	2007년예산
				2지구*70,000,000원 =	140,000
				라. 신규지구	
				2지구*100,000,000원=	200,000
		[312]		물관리자동화	6,600,000
			[320]	민간이전	6,600,000
				[320-07] 민간자본보조	6,600,000
				1.농업용수관리자동화사업비(10개소) 6,600,000,000원 =	6,600,000
	[4040]			농업생산기반정비(농특)	75,740,000
		[317]		농촌용수이용체계재편	2,150,000
			[320]	민간이전	2,150,000
				[320-07] 민간자본보조	2,150,000
				1.농촌용수이용체계재편	2,150,000
				가. 예비타당성조사	
				2지구*50,000,000원=	100,000
				나. 기본조사	
				1지구*250,000,000원=	250,000
				다. 세부설계 착수	
				2지구*900,000,000원=	1,800,000
		[318]		농업기반시설정비지원	73,590,000
			[320]	민간이전	73,590,000
				[320-07] 민간자본보조	73,590,000
				1.한국농촌공사 공사채 상환	73,590,000
				가. 원금	
				60,000,000,000원=	60,000,000
				나. 이자	
				13,590,000,000원=	13,590,000
	[4044]			대단위농업개발(농특)	110,000,000
		[331]		금강II지구	52,000,000
			[320]	민간이전	52,000,000
				[320-08] 민간대행사업비	52,000,000

[단위: 천원, 1\$]

분야 부문	프로그램 단위사업	세부사업 세사업	목	내역	2007년예산
				1. 금강 II 지구 개발(43,000ha) 52,000,000,000원=	52,000,000
		[332]		미호천 II 지구	12,000,000
			[320]	민간이전	12,000,000
				[320-08] 민간대행사업비	12,000,000
				1. 미호천지구 개발(4,430ha) 12,000,000,000원=	12,000,000
		[333]		홍보지구	25,000,000
			[320]	민간이전	25,000,000
				[320-08] 민간대행사업비	25,000,000
				1. 홍보지구 개발(8,100ha) 25,000,000,000원=	25,000,000
		[335]		영산강 IV 지구	21,000,000
			[320]	민간이전	21,000,000
				[320-08] 민간대행사업비	21,000,000
				1. 영산강 IV 지구 개발(16,730ha) 21,000,000,000원=	21,000,000
	[4046]			중규모용수개발	237,000,000
		[336]		중규모용수개발	237,000,000
			[320]	민간이전	237,000,000
				[320-07] 민간자본보조	237,000,000
				1. 인천 대산지구 2,700,000,000원 =	2,700,000
				2. 울산 명촌지구 2,200,000,000원 =	2,200,000
				3. 경기 왕산(노동)지구 3,000,000,000원 =	3,000,000
				4. 강원 인정지구 1,800,000,000원 =	1,800,000
				5. 강원 인흥지구 2,400,000,000원 =	2,400,000

101-4046-336-320 : 농업 · 농촌-중규모용수개발-중규모용수개발-민간이전

[단위:천원, 1\$]

분야 부문	프로그램 단위사업	세부사업 세사업	구	내역	2007년예산
				6. 강원 만대지구 2,800,000,000원 =	2,800,000
				7. 강원 창봉지구 2,300,000,000원 =	2,300,000
				8. 강원 풍암지구 1,000,000,000원 =	1,000,000
				9. 충북 비룡지구 4,800,000,000원 =	4,800,000
				10. 충북 구룡지구 2,400,000,000원 =	2,400,000
				11. 충북 은탄지구 2,200,000,000원 =	2,200,000
				12. 충북 삼방지구 1,000,000,000원 =	1,000,000
				13. 충남 칠갑지구 3,800,000,000원 =	3,800,000
				14. 충남 대야지구 2,790,000,000원 =	2,790,000
				15. 충남 외산지구 2,500,000,000원 =	2,500,000
				16. 충남 탄천지구 1,067,000,000원 =	1,067,000
				17. 충남 흥산지구 2,600,000,000원 =	2,600,000
				18. 충남 신양지구 2,600,000,000원 =	2,600,000
				19. 충남 본의지구 1,000,000,000원 =	1,000,000
				20. 전북 연기지구 2,700,000,000원 =	2,700,000
				21. 전북 성계지구 2,400,000,000원 =	2,400,000
				22. 전북 부안지구	

[단위:천원, 1\$]

분야 부문	프로그램 단위사업	세부사업 세사업	계	내역	2007년예산
				2,200,000,000원 =	2,200,000
				23.전북 소향지구	
				2,800,000,000원 =	2,800,000
				24.전북 대불지구	
				2,700,000,000원 =	2,700,000
				25.전북 계산지구	
				2,600,000,000원 =	2,600,000
				26.전북 용평지구	
				2,177,000,000원 =	2,177,000
				27.전북 신면지구	
				2,200,000,000원 =	2,200,000
				28.전북 수양지구	
				3,200,000,000원 =	3,200,000
				29.전북 감곡지구	
				2,300,000,000원 =	2,300,000
				30.전북 죽계지구	
				2,700,000,000원 =	2,700,000
				31.전북 고기지구	
				3,000,000,000원 =	3,000,000
				32.전북 장선지구	
				2,800,000,000원 =	2,800,000
				33.전남 황서지구	
				2,800,000,000원 =	2,800,000
				34.전남 서봉지구	
				7,000,000,000원 =	7,000,000
				35.전남 광의지구	
				4,300,000,000원 =	4,300,000
				36.전남 삼흥지구	
				2,400,000,000원 =	2,400,000
				37.전남 백룡지구	
				2,500,000,000원 =	2,500,000
				38.전남 금일지구	
				2,600,000,000원 =	2,600,000

101-4046-336-320 : 농업 · 농촌-중규모용수개발-중규모용수개발-민간이전

[단위:천원, 1\$]

분야 부 문	프로그램 단위사업	세부사업 세사업	구	내 역	2007년예산
				39.전남 탄동지구 3,042,000,000원 =	3,042,000
				40.전남 화죽지구 1,450,000,000원 =	1,450,000
				41.전남 용봉지구 1,800,000,000원 =	1,800,000
				42.전남 하의지구 2,300,000,000원 =	2,300,000
				43.전남 봉산지구 1,000,000,000원 =	1,000,000
				44.경북 기사지구 443,000,000원 =	443,000
				45.경북 물야지구 2,700,000,000원 =	2,700,000
				46.경북 성곡(청도)지구 4,300,000,000원 =	4,300,000
				47.경북 부석지구 2,653,000,000원 =	2,653,000
				48.경북 성곡(영주)지구 2,700,000,000원 =	2,700,000
				49.경북 사곡지구 3,000,000,000원 =	3,000,000
				50.경북 문경지구 3,000,000,000원 =	3,000,000
				51.경북 작촌지구 2,400,000,000원 =	2,400,000
				52.경북 청기지구 2,700,000,000원 =	2,700,000
				53.경북 용계지구 3,100,000,000원 =	3,100,000
				54.경북 백석지구 3,200,000,000원 =	3,200,000
				55.경북 수비지구	

[단위:천원, 1\$]

분야 부문	프로그램 단위사업	세부사업 세사업	목	내역	2007년예산
				2,300,000,000원 =	2,300,000
				56.경북 대평지구	
				2,114,000,000원 =	2,114,000
				57.경북 외선미지구	
				2,000,000,000원 =	2,000,000
				58.경북 안강지구	
				1,326,000,000원 =	1,326,000
				59.경북 외동지구	
				2,500,000,000원 =	2,500,000
				60.경북 청하지구	
				3,000,000,000원 =	3,000,000
				61.경북 흥해지구	
				2,400,000,000원 =	2,400,000
				62.경북 묘곡지구	
				4,500,000,000원 =	4,500,000
				63.경북 선산지구	
				2,500,000,000원 =	2,500,000
				64.경북 구천지구	
				3,198,000,000원 =	3,198,000
				65.경북 농암지구	
				2,800,000,000원 =	2,800,000
				66.경북 대곡지구	
				2,500,000,000원 =	2,500,000
				67.경북 매현지구	
				2,200,000,000원 =	2,200,000
				68.경북 화내지구	
				1,000,000,000원 =	1,000,000
				69.경남 청계지구	
				2,500,000,000원 =	2,500,000
				70.경남 신등지구	
				2,700,000,000원 =	2,700,000
				71.경남 거창지구	
				4,500,000,000원 =	4,500,000

[단위:천원, 1\$]

분야 부문	프로그램 단위사업	세부사업 세사업	목	내역	2007년예산
				72.경남 장계지구 1,450,000,000원 =	1,450,000
				73.경남 대현지구 2,000,000,000원 =	2,000,000
				74.경남 황계지구 2,700,000,000원 =	2,700,000
				75.경남 마동지구 8,000,000,000원 =	8,000,000
				76.경남 가곡지구 2,800,000,000원 =	2,800,000
				77.경남 삼학지구 1,400,000,000원 =	1,400,000
				78.경남 대지지구 2,300,000,000원 =	2,300,000
				79.경남 광산지구 2,398,000,000원 =	2,398,000
				80.경남 향안지구 3,000,000,000원 =	3,000,000
				81.경남 평지지구 2,500,000,000원 =	2,500,000
				82.경남 천곡지구 2,352,000,000원 =	2,352,000
				83.경남 진목지구 2,100,000,000원 =	2,100,000
				84.경남 운암지구 1,000,000,000원 =	1,000,000
				85.제주 성읍지구 2,800,000,000원 =	2,800,000
				86.제주 용포지구 2,500,000,000원 =	2,500,000
				87.조사비 2,640,000,000원 =	2,640,000
				88.신규지구(3지구)	

[단위:천원,1\$]

분야 부문	프로그램 단위사업	세부사업 세사업	목	내역	2007년예산
				900,000,000원 =	900,000
				89.재해대비 및 긴급지구보강	
				10,000,000,000원 =	10,000,000
	[4071]			대단위농업개발채무상환	25,988,680 \$2,654,403
		[566]		대단위농업개발채무상환	25,988,680 \$2,654,403
			[320]	민간이전	25,988,680 \$2,654,403
				[320-01] 민간경상보조	25,988,680 \$2,654,403
				1. 대단위지구 차관원리금	2,521,683 \$2,654,403
				가. 영산강(3-1)지구 원리금	
				\$2,654,403 =	2,521,683 \$2,654,403
				2. 농업기반공사 장기채 상환	23,466,997
				가. 원금	
				13,503,535,000원 =	13,503,535
				나. 이자	
				9,963,462,000원 =	9,963,462
	[4500]			농업농촌정보화	14,886,491 \$4,638
	[4531]			농업정보환경지원(정보화)	8,762,960
		[505]		농림사업통합정보시스템구축	2,581,960
			[210]	운영비	1,370,140
				[210-01] 일반수용비	127,140
				1. 온.오프라인 홍보비	
				10,000,000원*7회=	70,000
				2. 리플렛 등 홍보물 제작비	
				140원*108,143장=	15,140
				3. 각종 보고회 및 워크샵 개최비	
				14,000,000원*3회=	42,000
				[210-02] 공공요금 및 제세	120,000
				1. 농림사업통합시스템 회선사용료	
				10,000,000*3회선=	30,000
				2. SMS사용료	
				30원*1,000,000농가*3회=	90,000

☎ 101-4531-505-210 : 농업 · 농촌-농업정보환경지원(정보화)-농림사업통합정보시스템구축-운영비

[단위:천원, 1\$]

분야 부문	프로그램 단위사업	세부사업 세사업	목	내역	2007년예산
				[210-07] 임차료	678,000
				1. 농림사업 통합정보시스템 임차료 339,000,000원*2회=	678,000
				[210-09] 시설장비유지비	445,000
				1. 농림사업통합정보시스템 장비 유지보수비 2,962,500,000원*8%=	237,000
				2. 농림사업통합정보시스템 프로그램 유지보수비 2,600,000,000원*8%=	208,000
			[220]	여비	11,820
				[220-01] 국내여비	11,820
				1. 농림사업통합정보시스템 현지교육 738,780원*16시.도*1회 =	11,820
			[260]	용역비	1,200,000
				[260-00] 연구개발비	1,200,000
				1. 농림사업통합정보시스템 개발비 200,000,000원*6개사업=	1,200,000
		[506]		농업인정보화교육	2,635,000
			[320]	민간이전	2,635,000
				[320-01] 민간경상보조	2,635,000
				1.농업인 정보화교육 2,150,000,000원=	2,150,000
				2. 정보화교육 관리비 485,000,000원=	485,000
		[507]		농업정보서비스	3,096,000
			[320]	민간이전	3,096,000
				[320-01] 민간경상보조	3,096,000
				1. 시스템운영 및 콘텐츠관리 960,000,000원=	960,000
				2. 지식검색시스템 운영 599,000,000원=	599,000
				3. 출하분석정보 기능개선	

☎ 101-4531-507-320 : 농업 · 농촌-농업정보환경지원(정보화)-농업정보서비스-민간이전

[단위:천원, 1\$]

분야 부문	프로그램 단위사업	세부사업 세사업	목	내역	2007년예산
				212,000,000원= 4. 인터넷 방송 85,000,000원= 5. 인건비, 사업운영비 1,140,000,000원= 6. 동호회 육성 및 홍보 100,000,000원=	212,000 85,000 1,140,000 100,000
		[530]		(경)농업인정보화교육	450,000
			[330]	자치단체이전	450,000
				[330-01] 자치단체경상보조	450,000
				3. 정보화선도자 선정 및 활용 450,000,000원=	450,000
	[4532]			농림행정정보화(정보화)	2,175,109 \$2,238
		[515]		행정지식관리시스템운영	2,175,109 \$2,238
			[210]	운영비	1,499,692
				[210-01] 일반수용비	119,198
				1. 전산기록지 25,000원*20상자= 2. 컴퓨터 전기안전점검(안전공사) {107,800원+(790원*175K)}*1회*1.1= 3. 전산요원 전문과정 수강료 400,000원*4인= 4. 정품소프트웨어 구입비 가. 개인용 컴퓨터 바이러스(1년) 14,500원*500명*1년= 나. V3 NET 윈도우 NT용(1년) 6,500원*500명*1= 다. 서버용 백신프로그램(1년) 500,000원*15조= 라. 일반업무용 소프트웨어 1,000,000원*5종*1= 마. 스파이웨어 차단프로그램	500 271 1,600 24,500 7,250 3,250 7,500 5,000

☞ 101-4532-515-210 : 농업 · 농촌-농림행정정보화(정보화)-행정지식관리시스템운영-운영비

[단위:천원, 1\$]

분야 부문	프로그램 단위사업	세부사업 세사업	목	내역	2007년예산
				3,000원*500명*1년=	1,500
				5. 컴퓨터 도서 구입비 50,000원*20종=	1,000
				6. 농업정보화홍보(CD, 책자발간) 28,000,000원*1회=	28,000
				7. LASER 프린터(토너, 드럼)	6,738
				가. HP4500 토너 160,000원*4색*5개*1.1=	3,520
				나. HP4500 드럼 105,000원*5개*1.1=	578
				다. HP8000N 토너 200,000원*2대*6개*1.1=	2,640
				8. 지식관리컨텐츠 확충 43,000,000원 =	43,000
				9. 도서요약정보서비스 11,000,000원 =	11,000
				10. 마우스, 디스켓 등 기타 전산소모품 2,589,000원=	2,589
				[210-02] 공공요금 및 제세	4,920
				1. 초고속통신망사용(별관) 410,000원*1회선*12월=	4,920
				[210-05] 특근매식비	8,400
				1. 정보화업무추진 특근매식비 5,000원*10인*14일*12월=	8,400
				[210-06] 운영수당	1,800
				1. 정보화추진분과위원회 수당 100,000원*3인*2회=	600
				2. 정보화관련 세미나강사 수당 200,000원*6회=	1,200
				[210-07] 임차료	882,530
				1. 대용량 저장장치 및 구내통신시설 증설 110,000,000원*3회=	330,000
				2. 축산행정연계시스템 서버 10,000,000원*4회=	40,000
				3. 지식관리시스템	

[단위:천원, 1\$]

분야 부문	프로그램 단위사업	세부사업 세사업	목	내역	2007년예산
				132,652,450원*2회=	265,305
				4. 전자결재용 서버	112,225
				가. 시스템	
				420,000,000원*0.6*0.02*12개월=	60,480
				나. 개발비(인건비, 제경비, 기술료 등)	
				215,602,251원*0.02*12개월=	51,745
				5. 정부업무관리시스템	
				90,000,000원=	90,000
				6. 정보보호시스템 기능확충	
				45,000,000원=	45,000
				[210-09] 시설장비유지비	482,844
				1. 전자결재시스템	
				4,850,000원*12월*1.1=	64,020
				2. 정보보호시스템	
				950,000원*12월*1.1=	12,540
				3. 대용량저장장치 및 백업장치	
				5,180,000원*12월*1.1=	68,376
				4. 기타시설(무정전, 항온항습기)	
				750,000원*12월*1.1=	9,900
				5. 부내 네트워크	
				1,380,000*12월*1.1=	18,216
				6. 인사정책시스템	
				1,000,000원*12월*1.1=	13,200
				7. 행정전자서명 시스템	
				400,000원*12월*1.1=	5,280
				8. 개인용 컴퓨터	
				1,800,000원*12월*1.1=	23,760
				9. 도서관리시스템	
				210,000원*12월*1.1=	2,772
				10. 무인안내 및 전자민원시스템	
				800,000원*12월*1.1=	10,560
				11. OS 및 Backoffice	
				2,100,000원*12월*1.1=	27,720

☎ 101-4532-515-210 : 농업 · 농촌-농림행정정보화(정보화)-행정지식관리시스템운영-운영비

분야 부문	프로그램 단위사업	세부사업 세사업	구 분	내역	2007년예산
				12. 홈페이지 유지관리 3,000,000원*12월*1.1=	39,600
				13. 축산행정연계시스템 유지 175,000,000원*6%=	10,500
				14. 자료관시스템 유지비 153,000,000원*6%=	9,180
				15. 지식관리시스템(H/W 및 S/W유지비) 가. 2005년 설치 1,150,000,000원*10%= 나. 2001년 설치 746,000,000원*7%=	167,220 115,000 52,220
			[220]	여비	12,767 \$2,238
				[220-01] 국내여비	7,884
				1. 전문교육 여비 20,000원*10인*3일*2회=	1,200
				2. 농업, 농촌정보화실태조사 (75,800원*4일*3회*7개소)+(317,000원)=	6,684
				[220-02] 국외여비	4,883 \$2,238
				1. 아세안 식량안보정보시스템관련 가. 시스템교육연수 1) 일 비 30\$*1명*2회*6일= 2) 숙박비 70\$*1명*2회*5일= 3) 식 비 44\$*1명*2회*6일= 4) 항공료 688,800원*1명*2회=	4,883 \$2,238 2,887 \$1,588 342 \$360 665 \$700 502 \$528 1,378
				나. 시스템구축회의 1) 일 비 30\$*1명*1회*5일= 2) 숙박비 70\$*1명*1회*4일= 3) 식 비 44\$*1명*1회*5일= 4) 항공료 688,800원*1명*2회=	1,996 \$650 143 \$150 266 \$280 209 \$220 1,378
			[260]	용역비	485,000
				[260-00] 연구개발비	485,000
				1. 업무통합포털시스템 고도화	

분야 부문	프로그램 단위사업	세부사업 세사업	목	내역	2007년예산
				150,000,000원=	150,000
				2. 정보기술아키텍처(ITA) 도입 및 시스템구축 335,000,000원=	335,000
			[310]	보전금	6,450
				[310-03] 포상금등	6,450
				1. 공무원 PC경진대회 시상품(농산물 상품권) 가. 최우수상 500,000원*3인= 나. 우수상 300,000원*3인= 다. 장려상 150,000원*3인=	2,850 1,500 900 450
				2. 부서별 정보화평가 시상품(농산물 상품권) 200,000원*3개부서=	600
				3. 지식관리 평가 및 시상금(3개 분야) 1,000,000원*3개분야=	3,000
			[430]	기타유형자산	171,200
				[430-01] 자산취득비	171,200
				1. 업무용 PC교체(펜티엄급) 1,130,000원*140대=	158,200
				2. 프린터보급 650,000원*20대=	13,000
	[4533]			농업관측	3,948,422 \$2,400
		[300]		농업관측사업	3,948,422 \$2,400
			[210]	운영비	85,429
				[210-01] 일반수용비	79,429
				1. 일반수용비 가. 영농일지 발간배부 : 67,429,000원*1회= 나. 관측안내포스터 발간배부 : 10,500,000원*1회= 다. 관측협의회 회의자료 유인 : 1,500,000원*1회=	79,429 67,429 10,500 1,500
				[210-05] 특근매식비	3,000
				2. 특근매식비 가. 농업관측업무 추진 : 5,000원*3명*200일=	3,000 3,000
				[210-06] 운영수당	3,000

[단위:천원, 1\$]

분야 부문	프로그램 단위사업	세부사업 세사업	목	내역	2007년예산
				3. 운영수당	3,000
				가. 농업관측위원회 수당 : 100,000원*15명*2회=	3,000
			[220]	여비	6,993 \$2,400
				[220-01] 국내여비	3,058
				1. 국내여비(채소, 과일, 과채, 축산, 쌀)	3,058
				가. 4급이하(3박4일) : 254,800원*3인*4회=	3,058
				[220-02] 국외여비	3,935 \$2,400
				2. 국외여비	3,935 \$2,400
				가. 항공료	1,655
				1) 일본 : 1,079,200원*1인*1회=	1,079
				2) 중국 : 575,800원*1인*1회=	576
				나. 체재비	2,280 \$2,400
				1) 알비	
				일본 : 30\$*1인*6일=	171 \$180
				중국 : 30\$*1인*6일=	171 \$180
				2) 식비	
				일본 : 81\$*1인*6일=	462 \$486
				중국 : 59\$*1인*6일=	336 \$354
				3) 숙박비	
				일본 : 145\$*1인*5박=	689 \$725
				중국 : 95\$*1인*5박=	451 \$475
			[350]	출연금	3,856,000
				[350-01] 출연금	3,856,000
				1. 농업관측기능강화	
				3,856,000,000원=	3,856,000
	[5000]			농업국제통상협력	200,000
	[5033]			농업국제협력(농특)	200,000
		[320]		해외농업환경조사	200,000
			[320]	민간이전	200,000
				[320-01] 민간경상보조	200,000
				1 해외농업환경조사	

[단위:천원,1\$]

분야 부문	프로그램 단위사업	세부사업 세사업	목	내역	2007년예산
				200,000,000원=	200,000
	[6000]			농산물품질관리	33,065,786 \$4,767,504
	[6032]			농산물안전성관리	14,250,877 \$3,824,799
		[300]		농산물품질인증	1,383,831 \$13,223
			[210]	운영비	871,116 \$3,040
				[210-01] 일반수용비	500,191 \$3,040
				1. 교재 및 서식 유인비	68,929
				가. 품질인증 및 환경농산물인증 교육교재 $\{(12,080\text{원}+156\text{원}\cdot115)\cdot100\text{p}\cdot1\text{종}\cdot1.1\}$ $+ \{(12,080\text{원}+156\text{원}\cdot115)\cdot100\text{p}\cdot1\text{종}\cdot1.1\} =$	6,604
				나. 품질인증 및 친환경농산물인증 신청서 등 각종서식 $(1,120\text{원}\cdot5\text{권}\cdot14\text{종}\cdot104\text{개소}) + (1,120\text{원}\cdot5\text{권}\cdot13\text{종}\cdot104\text{개소}) =$	15,725
				다. 품질인증 및 환경농산물인증 안내문, 홍보집 발간	46,600
				1) 안내문 $(230\text{원}\cdot60,000\text{매}\cdot1\text{종}) + (230\text{원}\cdot60,000\text{매}\cdot1\text{종}) =$	27,600
				2) 홍보집 책자 $(5,000\text{원}\cdot1,900\text{부}\cdot1\text{종}) + (5,000\text{원}\cdot1,900\text{부}\cdot1\text{종}) =$	19,000
				2. 품질관리실 유통점검용 사무용품 구입비	37,873
				가. 점검용 테이프외 6종 $98,500\text{원}\cdot12\text{월}\cdot32\text{개소} + 49000 =$	37,873
				3. 농산물규격출하 교재 및 규격집 제작비	36,989
				가. 품질관리담당자 교육교재 $\{(12,080\text{원}+139\text{원}\cdot115)\cdot30\text{p}\cdot1\text{종}\}\cdot1.1$ $+ \{(12,080\text{원}+156\text{원}\cdot115)\cdot5\text{p}\cdot1\text{종}\}\cdot1.1 =$	1,091
				나. 물류표준화 홍보용 전단지제작 $110\text{원}\cdot100,000\text{매}\cdot1\text{종} =$	11,000
				다. 표준출하규격집 제작 $20,000\text{원}\cdot1,000\text{권} =$	20,000
				라. 표준출하규격집 가제비 $(12,080\text{원}+156\text{원}\cdot208)\cdot100\text{p}\cdot1\text{회}\cdot1.1 =$	4,898
				4. 품질인증 및 친환경농산물인증제의 지하철이용 홍보	39,820
				가. 광고문안 제작 용역비	

☎ 101-6032-300-210 : 농업 · 농촌-농산물안전성관리-농산물품질인증-운영비

분야 부문	프로그램 단위사업	세부사업 세사업	목	내역	2007년예산
				4,600,000원*1종=	4,600
				나. 지하철 게시용 광고문안 인쇄	
				1,000원*1,000매*2종=	2,000
				다. 지하철 광고료	33,220
				1) 2호선	
				16,500원*800매*1개월=	13,200
				2) 1,3,4호선	
				14,300원*1,400매*1개월=	20,020
				5. 친환경농산물인증제 버스이용 홍보	20,800
				가. 광고문안 제작 용역비	
				4,600,000원*1종=	4,600
				나. 버스게시용 광고문안 인쇄비	
				6,000원*100매*2종=	1,200
				다. 버스 광고료	
				150,000원*100매=	15,000
				6. 품질인증관련 간행물 및 도서구입	448
				가. 국내	\$240
				1) 간행물	220
				10,000원*12회=	120
				2) 도서	
				20,000원*5종=	100
				나. 국외	
				\$20*12회=	228
					\$240
				7. 품질인증 전시.판매 행사지원	1,350
				가. 전시판넬	
				50,000원*9개=	450
				나. 프랑카드	
				100,000원*9개=	900
				8. 축산물품질인증 홍보물 및 교재 인쇄	5,650
				가. 축산물품질인증 홍보물	
				230원*20,000매=	4,600
				나. 축산물품질인증 교육교재	
				{(12,080원+156*10)}*70P*1.1=	1,050

분야 부문	프로그램 단위사업	세부사업 세사업	목	내역	2007년예산
				9. 표준출하 규격	22,059
				가. 자율검사원 교육교재 (12,080원+156원*3,000)*12p*1.1=	6,337
				나. 농산물품질관리 연보 {12,080원+(156원*45)}*200p*1.1=	4,202
				다. 주요업무편람 가제 {5,540원+(79원*195)}*500p*1.1=	11,520
				10. 농산물품질관리실 전산용 사무용품 구입	23,680
				가. 소프트웨어 100,000원*32개=	3,200
				나. 레이저프린트 드럼 450,000원*1개*32개소=	14,400
				다. 프린터 토너 100,000원*1개*32개소=	3,200
				라. FAX 토너 90,000원*1개*32개소=	2,880
				11. 축산물 품질인증품 안전성검사 의뢰 수수료	30,841
				가. 한우고기 319,900원*17건*2회=	10,877
				나. 돼지고기 319,900원*16건*2회=	10,237
				다. 닭고기 139,600원*5건*2회=	1,396
				라. 계란 101,600원*41건*2회=	8,331
				12. 지리적표시등록제 홍보용 유인물 제작 90원*169,000매*1종=	15,210
				13. 지리적표시 등록업무추진 백서 제작 10,000원*1000부*1종=	10,000
				14. 지리적표시품운송료 6,000원*100점*0.5=	300
				15. 친환경농산물 운송료 6,000원*2,500점*0.5=	7,500

분야 부문	프로그램 단위사업	세부사업 세사업	목	내역	2007년예산
				16. 표준규격품 모니터 사례금 50,000원*1월*50명=	2,500
				17. 표준규격 자료조사용 장비검사 및 교정료 100,000원*6종=	600
				18. 기관 학회비 200,000원*5개소=	1,000
				19. 축산물품질인증품 안전성검사의뢰 운송료	790
				가. 한우고기 5,000원*17건*2회=	170
				나. 돼지고기 5,000원*16건*2회=	160
				다. 닭고기 5,000원*5건*2회=	50
				라. 계란 5,000원*41건*2회=	410
				20. 품질관리종합전시관 시료교체비 4,650,000*2개소=	9,300
				21. 국제인증자격취득을 위한 해외연수비 \$600*3명=	1,710 \$1,800
				22. IFOAM 학술회의 참가비 \$500*2명=	950 \$1,000
				23. 우리나라 인증농산물 행사 한마당 141,892,000원*1회=	141,892
				24. 지역농업클러스터 활성화 사업	20,000
				가. 안내문 제작 320원*25,000매*2종=	16,000
				나. 간행물, 도서 구입비 10개소*10,000원*20회=	2,000
				다. 지역농업 클러스터 모니터 사례금 20,000원*1회*100명=	2,000
				[210-02] 공공요금 및 제세	23,037
				1. 품질관리실 전화요금 20,000원*12월*32개소=	7,680

[단위:천원, 1\$]

분야 부문	프로그램 단위사업	세부사업 세사업	목	내역	2007년예산
				2. 품질관리실 전기료 $\{(5,000\text{원} \times 3\text{kw}) + (162\text{kwh} \times 80.20)\} \times 12\text{월} \times 32\text{개소} =$	10,749
				3. 품질관리실 수도료 $12,000\text{원} \times 12\text{월} \times 32\text{개소} =$	4,608
				[210-03] 피복비	8,064
				1. 품질관리실 근무자 방한복 구입 가. 서울 $120,000\text{원} \times 3\text{명} \times 1\text{착} \times 1\text{개소} =$ 나. 기타지역 $120,000\text{원} \times 2\text{명} \times 1\text{착} \times 31\text{개소} =$	7,800 360 7,440
				2. 규격조사 포장시험요원 실험피복비 $22,000\text{원} \times 6\text{인} \times 2\text{회} =$	264
				[210-05] 특근매식비	29,040
				1. 품질관리실 근무자 특근매식비 가. 서울 가락동 $5,000\text{원} \times 5\text{명} \times 10\text{일} \times 12\text{월} \times 1\text{개소} =$ 나. 기타지역 $5,000\text{원} \times 2\text{명} \times 7\text{일} \times 12\text{월} \times 31\text{개소} =$	29,040 3,000 26,040
				[210-06] 운영수당	25,200
				1. 표준출하규격 심의회 심의수당 $70,000\text{원} \times 10\text{명} \times 3\text{회} =$	2,100
				2. 품질인증 생산자단체 협의회 운영수당 $70,000\text{원} \times 15\text{명} \times 3\text{회} =$	3,150
				3. 농산물품질관리 심의회 운영수당 $70,000\text{원} \times 15\text{명} \times 3\text{회} =$	3,150
				4. 지리적표시 등록 심의회 운영수당 $70,000\text{원} \times 20\text{명} \times 12\text{회} =$	16,800
				[210-08] 연료비	14,247
				1. 품질관리실 난방비(연료비) 가. 서울가락동 $515\text{원} \times 8\text{시간} \times 110\text{일} \times 1\text{개소} =$ 나. 기타지역	14,247 453

분야 부문	프로그램 단위사업	세부사업 세사업	목	내역	2007년예산
				515원*8시간*108일*31개소=	13,794
				[210-09] 시설장비유지비	7,710
				1. 시험연구소 표준규격 시험장비 유지보수비 210,000원*21대=	4,410
				2. 당도계 유지보수비 55,000원*60=	3,300
				[210-11] 재료비	263,627
				1. 시판품 조사용 공시료 구입	62,405
				가. 친환경농산물	50,000
				1) 본원 5,000원*2kg*950점=	9,500
				2) 지원 5,000원*2kg*450점*9개소=	40,500
				나. 축산물 품질인증	1,705
				1) 쇠고기 10,000원*2점*2회*18개소=	720
				2) 돼지고기 5,000원*2점*2회*16개소=	320
				3) 닭고기 5,000원*2회*5개소=	50
				4) 계란 2,500원*6회*41개소=	615
				다. 품질인증농산물	5,000
				1) 본원 5,000원*1kg*280점=	1,400
				2) 지원 5,000원*1kg*80점*9개소=	3,600
				라. 품질관리실 규격출하 조사용 5,000원*10종*2회*32개소=	3,200
				마. 지리적표시품(녹차 등) 50,000원*1점*50건=	2,500
				2. 시험소 축산물품질인증 분석	9,160
				가. HPLC Column	

분야 부문	프로그램 단위사업	세부사업 세사업	구 분	내역	2007년예산
				800,000원*1개=	800
				나. 항생제,합성항균제 표준물질	
				90,000원*10종=	900
				다. 잔류농약 분석용시약	
				38,000원*15회=	570
				라. Charm 테스트용 시약	
				4,500,000원*1박스=	4,500
				마. 동물용의약품 분석용 시약	
				58,000원*5계열*6회=	1,740
				바. 호르몬제 분석용 시약	
				450,000원*1종류=	450
				사. 호르몬 표준물질	
				200,000원*1종류=	200
				3. 물류표준화 및 저온유통용 포장시험용 포장재 구입	5,200
				가. 골판지	
				6,000원*20품목*2종*5매=	1,200
				나. P.P대	
				2,500원*20품목*2종*5매=	500
				다. P.E대	
				2,500원*20품목*2종*5매=	500
				라. 지대	
				2,500원*20품목*2종*5매=	500
				마. 저온 유통시험용 공시료	
				25,000원*20품목*5회=	2,500
				4. 품질인증,친환경인증표시농산물 분석	153,520
				가. 본원	
				38,000원*4성분*200점=	30,400
				나. 지원	
				38,000원*4성분*90점*9개소=	123,120
				5. 표준규격농산물 유통활성화 교육용 시료 구입비	6,740
				가. 본원	
				5,000원*10종=	50
				나. 지원	

[단위:천원, 1\$]

분야 부문	프로그램 단위사업	세부사업 세사업	목	내역	2007년예산
				5,000원*10종*9개소= 다. 출장소	450
				5,000원*12종*104개소= 6. 시험연구소 품위 등급규격 사진촬영비	6,240
				가. 슬라이드 필름 및 현상료	1,850
				10,000원*70개= 나. 인화용지(Glossy paper A4)	700
				20,000원*35개= 다. 인화잉크(Color)	700
				30,000원*15개= 7. 시험연구소 품위조사용 시료 구입비	450
				50,000원*5품목*10종= 8. 친환경지구조성사업 분석재료비	2,500
				38,000원*2성분*240점= 9. 지리적표시품 분석재료비	18,240
				38,000원*4성분*26점+60000= [220] 여비	4,012
				[220-01] 국내여비	221,077 \$10,183
				1. 농산물 품질평가 여비	193,023
				가. 품질관리실 순환근무 여비(출장소일액)	25,166
				75,800원*2명*21개소*2회= 나. 친환경인증 생산조건별 조사 여비	6,367
				1) 본원	18,799
				151,600원*4명*4회= 2) 지원	2,426
				151,600원*3명*9개소*4회= 2. 표준규격품 생산, 출하지도	16,373
				가. 본원	5,003
				227,400원*1명*4회= 나. 지원	910
				227,400원*1명*2회*9개소= 3. 표준규격농산물 유통활성화 교육 여비	4,093
				가. 지원	6,127

분야 부문	프로그램 단위사업	세부사업 세사업	목	내역	2007년예산
				151,600원*1명*9개소=	1,364
				나. 출장소	
				45,800원*1명*104개소=	4,763
				4. 농산물 유통교육 여비	
				151,600원*86명*1회=	13,038
				5. 축산물품질인증 관련 여비	5,023
				가. 시판품 조사 여비	
				151,600원*1명*4회=	606
				나. 생산조건 조사 여비	
				227,400원*2명*5회=	2,274
				다. 축산물 품질인증 담당자 교육 여비	
				227,400원*3명*2회=	1,364
				라. 축산물 분석 담당자 교육 여비	
				45,800원*2.5명*6.8일=	779
				6. 도서지역 품질인증 및 규격출하 여비	
				379,000원*2명*5개소*3회=	11,370
				7. 시험연구소 물류표준화 규격 자료조사	
				303,200원*2명*9회=	5,458
				8. 친환경농산물 표시지도및 유통단속 여비	20,618
				가. 본원	
				303,200원*2명*7회=	4,245
				나. 지원	
				227,400원*2명*9개소*4회=	16,373
				9. 품질인증,친환경인증표시 농산물 조사.점검 여비	34,056
				가. 본원	
				227,400원*2명*2회=	910
				나. 지원	
				227,400원*2명*9개소*2회=	8,186
				다. 출장소(일액)	
				20,000원*104인*1회*12월=	24,960
				10. 시험연구소 품위등급 시각화 사진촬영 여비	
				227,400원*2명*6회=	2,729
				11. 시험연구소 유통상황 및 품위등급 조사 여비	

[단위:천원,1\$]

분야 부문	프로그램 단위사업	세부사업 세사업	목	내역	2007년예산
				303,200원*3명*6회=	5,458
				12. 시험연구소 등급객관화 시험조사 여비 227,400원*2명*4회=	1,819
				13. 농산물 품질관리실 지도.확인 여비 227,400원*2명*4회=	1,819
				14. 지리적 표시제 조사.확인 여비	4,548
				가. 본원 151,600원*3명*4회=	1,819
				나. 지원 151,600원*2명*9개소*1회=	2,729
				15. 지리적표시 등록신청자에 대한 현지 조사 여비 45,800원*6명*32회=	8,794
				16. 친환경농업직접적불제잔류농약 조사,지도 여비(출장소일액) 183,200원*104명*1회=	19,053
				17. 친환경인증 교육여비	2,426
				가. 본원 303,200원*2회*4개소=	2,426
				18. 지리적표시등 심의회 참석자 여비 45,800원*20명*12회=	10,992
				19. 표준출하규격 제.개정안 심의여비 45,800원*16명*3회=	2,198
				20. 지역농업클러스터활성화사업 현지조사 여비 45,800원*20개소*4회*2명=	7,328
				[220-02] 국외여비	28,054 \$10,183
				1. CODEX 회의참석(캐나다) (5급 1인,6급이하 1인)	8,219 \$3,278
				1) 항공료 1,701,600원*2인*2회*0.75=	5,105
				2) 일비 (\$30*1인+\$26*1인)*10일=	532 \$560
				3) 숙박비 (\$95*1인+\$87*1인)*9일=	1,556 \$1,638
				4) 식비	

☞ 101-6032-300-220 : 농업 · 농촌-농산물안전성관리-농산물품질인증-여비

[단위:천원, 1\$]

분야 부문	프로그램 단위사업	세부사업 세사업	목	내역	2007년예산
				$(\$59*1인+\$49*1인)*10일=$ 2. IFOAM 회의참석 (5급 1인, 6급이하 1인)	1,026 \$1,080
				1) 항공료 $1,510,100원*2인*2회*0.811-1000=$	8,012 \$3,278 4,898
				2) 경비 $(\$30*1인+\$26*1인)*10일=$	532 \$560
				3) 숙박비 $(\$95*1인+\$87*1인)*9일=$	1,556 \$1,638
				4) 식비 $(\$59*1인+\$49*1인)*10일=$	1,026 \$1,080
				3. 친환경농산물 국제인증 자격증 취득을 위한 연수(미국) (6급이하 3인)	11,823 \$3,627
				가. 항공료 $1,861,600원*3인*2회*0.75=$	8,377
				나. 경비 $(\$26*3인)*8일=$	593 \$624
				다. 숙박비 $(\$87*3인)*7일=$	1,736 \$1,827
				라. 식비 $(\$49*3인)*8일=$	1,117 \$1,176
			[240]	업무추진비	22,038
				[240-01] 사업추진비	22,038
				1. 친환경인증협의회 운영경비 가. 중앙단위 $4,000원*12명*2회=$	4,216 96
				나. 도단위 $4,000원*10명*1회*9개소=$	360
				다. 시·군단위 $4,000원*10명*1회*94개소=$	3,760
				2. 농산물품질관리실 운영경비 가. 서울 가락동 $64,000원*12월*1개소=$	6,912 768

☎ 101-6032-300-240 : 농업 · 농촌-농산물안전성관리-농산물품질인증-업무추진비

분야 부문	프로그램 단위사업	세부사업 세사업	목	내역	2007년예산
				나. 기타지역 32,000원*12월*16개소= 6,144	6,144
				3. 농산물품질관리 심의회의 운영경비 4,000원*15명*4회= 240	240
				4. 지리적표시등록심의회 운영경비 4,000원*20인*4회= 320	320
				5. 품질관리 업무추진경비(홍보,간담회등) 24,000원*12인*2회*4개사업= 2,304	2,304
				6. 지리적표시제 심포지움 개최비 8,046,000원*1회= 8,046	8,046
			[430]	기타유형자산	269,600
				[430-01] 자산취득비	269,600
				1. 농산물 품질관리실 사무기기 구입 가. 휴대용 디지털 저울 300,000원*15대= 4,500	28,000
				나. 디지털 카메라 500,000원*7대= 3,500	3,500
				다. 전자복사기 4,000,000원*1대= 4,000	4,000
				라. 점검기록용 노트북 컴퓨터 1800,000원*5대= 9,000	9,000
				마. 점검기록용 데스크탑 컴퓨터 1200,000원*5대= 6,000	6,000
				바. 레이저 프린터기 500,000원*2대= 1,000	1,000
				2. 농산물 표준규격 자료조사용 장비 가. 디지털당도계 950,000원*8대= 7,600	39,100
				나. 당산도측정기 3,150,000원*10대= 31,500	31,500
				3. 토양시료 채취기 250,000원*10대= 2,500	2,500
				4. 적외선 수분측정기	

[단위: 천원, 1\$]

분야 부문	프로그램 단위사업	세부사업 세사업	목 역	내역	2007년예산
				4,000,000원*25대= 5. 발아시험기 4,000,000원*25대=	100,000 100,000
		[301]		농산물안전성조사	12,867,046 \$3,811,576
			[110]	인건비	242,316
				[110-03] 일용임금	242,316
				1. 분석보조원 일용임금 가. 인부임 33,500원*9개소*1.5명*25일*12월= 나. 고용. 산재보험 135,675,000원*2.6%= 2. 분석보조원 일용임금(거점 출장소 정밀분석실) 가. 인부임 33,500원*10개소*1명*25일*12월= 나. 고용. 산재보험 100,500,000원*2.6%=	139,203 135,675 3,528 103,113 100,500 2,613
			[210]	운영비	5,658,972 \$600
				[210-01] 일반수용비	1,898,030 \$600
				1. 인쇄비 및 유인비 가. 교육교재 인쇄 1) 안전성조사원 교육 교재 100원*100매*200부= 2) 분석요원 교육 교재 100원*100매*150부= 나. 안전성조사 추진계획 유인 100원*150매*300매= 다. 안전성조사 홍보용 전단 제작(본원) 40원*10,000매*1개소*2종= 라. 안전성조사 홍보용 전단 제작(지원) 40원*5,000매*10개소*1종= 마. 분석시험법 등 책자 제작 100원*100매*150부=	13,300 3,500 2,000 1,500 4,500 800 2,000 1,500

101-6032-301-210 : 농업 · 농촌-농산물안전성관리-농산물안전성조사-운영비

분야 부문	프로그램 단위사업	세부사업 세사업	목	내역	2007년예산
				바. 학회보고서 및 논문수록 100원*50매*200부=	1,000
			2.	분석관련 책자구입	16,800
			가.	식품공전 등 책자 구입 200,000원*6종*9개소=	10,800
			나.	사료관련 참고자료 구입 200,000원*5종*1개소=	1,000
			다.	분석관련 전문지구독(AOAC 등) 500,000원*10개소=	5,000
			3.	분석폐기용제 및 폐수처리비	47,382
			가.	폐유기용제 처리비(할로겐족) 570,000원*1톤*9개소*2회=	10,260
			나.	폐유기용제 처리비(비할로겐족) 570,000원*1톤*9개소*2회=	10,260
			다.	중금속 폐수처리비 308,180원*1m³*9개소*4회=	11,094
			라.	일반 폐수처리비 146,000원*3m³*9개소*4회=	15,768
			4.	방사성동위원소 관리비용	8,922
			가.	사용변경신고비 110,620원*4개소=	442
			나.	수입추천 수수료 120,000원*4대=	480
			다.	방사성 동위원소 장비 폐기비 2,000,000원*4대*1개소=	8,000
			5.	시료수거용 봉투 및 내역서 제작	13,600
			가.	수거봉투 100원*68,000매=	6,800
			나.	시료수거내역서 100원*68,000매=	6,800
			6.	분석용 시료 송부박스 제작	10,000
				2,000원*5,000개=	
			7.	분석용 시료 운송료	

[단위:천원, 1\$]

분야 부문	프로그램 단위사업	세부사업 세사업	목	내역	2007년예산
				5,000원*28,000건*1/2=	70,000
			8.	분석 폐기시료 처리비 1,000원*12회*9개소*12월=	1,296
			9.	분석요원 정밀건강 진단 100,000원*100명*1회/1년=	10,000
			10.	분석실 작업환경 측정 1,000,000원*9개소=	9,000
			11.	농산물 안전성조사 홍보(지하철)	5,710
			가.	광고문안 제작 용역비 460,000원*1종=	460
			나.	게시용 광고문안 인쇄 1,000원*300매*1종=	300
			다.	광고료 16,500원*300매*1개월=	4,950
			12.	해외 분석기술 연수 참가비 \$200*3명=	570 \$600
			13.	분석실 정보관리 시스템(LIMS) 유지보수 2,500,000원*12개월=	30,000
			14.	안전성분석실 이전비(제주) 20,000,000원=	20,000
			15.	거점 출장소 정밀분석실 구축	42,260
			가.	분석관련 책자구입 200,000원*6종*10개소=	12,000
			나.	폐유기용제 처리비(할로겐족) 570,000원*1톤*10개소=	5,700
			다.	일반 폐수처리비 146,000원*1m*10개소*4회=	5,840
			라.	분석 폐기시료 처리비 1,000원*6회*10개소*12월=	720
			바.	분석요원 정밀건강 진단 100,000원*30명*1회/1년=	3,000
			사.	작업환경측정 1,000,000원*10개소=	10,000

101-6032-301-210 : 농업 · 농촌-농산물안전성관리-농산물안전성조사-운영비

분야 부문	프로그램 단위사업	세부사업 세사업	목	내역	2007년예산
				아. 분석관련 전문지구독(AOAC)	
				500,000원*10개소=	5,000
				16. GAP인증	289,850
				가. 우수농산물관리제도 인증 매뉴얼 제작	75,800
				1) 인증매뉴얼(농업인)	
				5,500원*10,000부*1회=	55,000
				2) 교육교재(업무담당자)	
				10,000원*2,080부=	20,800
				나. 농산물이력추적관리제도 매뉴얼 제작	75,800
				1) 인증매뉴얼(농업인)	
				5,500원*10,000부*1회=	55,000
				2) 교육교재(업무담당자)	
				10,000원*2,080부=	20,800
				다. 우수농산물관리제도 및 농산물이력추적관리제도 홍보	132,000
				1) 홍보포스터 및 리플렛 제작	
				250원*100,000부*2종=	50,000
				2) 지하철 및 버스이용 홍보	
				(가) 광고제작 용역비	
				6,000,000원*1종=	6,000
				(나) 광고료	
				40,000원*350개*3개월=	42,000
				3) 조명와이드칼라 설치	
				2,000,000원*17개소=	34,000
				다. 우수농산물 및 이력추적관리품 시료 택배비	
				5,000원*2,500점*0.5=	6,250
				17. 폐광지역 농산물오염 처리대책비	1,309,340
				가. 시료 중금속 오염분석비(외주용역)	
				119,800원*10,000건=	1,198,000
				나. 시료 보상비	
				5,000원/1점*10,000건=	50,000
				다. 시료 택배비	
				25,000,000원=	25,000
				라. 인쇄비	22,500

분야 부문	프로그램 단위사업	세부사업 세사업	목	내역	2007년예산
				1) 보고서 및 회의자료 작성 150원*1,000*150=	22,500
				마. 전산처리비 등	13,840
				1) 전산용지 17,000원*10박스*10개소=	1,700
				2) 프린터 드럼 및 잉크 140,000원*1개*10개소=	1,400
				3) 토너 50,000원*1개*10개소=	500
				4) 세미나실 임차료 387,400원*3일=	1,162
				5) 통신료 50,000원*12개월*10개소=	6,000
				6) 우편료 25,650원*12개월*10개소=	3,078
				[210-02] 공공요금 및 제세	223,844
				1. 외자물품 관세	20,060
				가. 외자 분석장비 구입 관세 (2,484,200달러*950원)*0.85%=	20,060
				2. 공공요금	163,979
				가. 분석장비 가동 전기요금 101.2원*10,300kwh*9개소*12월=	112,575
				나. 분석실 수도요금 560원*41㎡*9개소*12월=	2,480
				다. 문자전송료(4,500건/월 기본) (100,000원*12월)+(18원*68,000건*1년)=	2,424
				라. PDA사용료 31,000원*12월*125대=	46,500
				3. 거점 출장소 정밀분석실 구축	39,805
				가. 외자 분석장비 구입 관세 (1,840,000달러*950원)*0.85%=	14,858
				나. 공공요금	24,947
				1) 분석장비 가동 전기요금	

분야 부문	프로그램 단위사업	세부사업 세사업	구	내역	2007년예산
				101.2원*2,010kwh*10개소*12월= 2) 분석실 수도요금 560원*8㎡*10개소*12월=	24,409 538
				[210-03] 피복비	10,920
				1. 분석요원 피복비 가. 정밀분석요원(시험연구소및 지원) 30,000원*100명*2회= 나. 간이속성분석요원(출장소) 30,000원*104명*1회=	9,120 6,000 3,120
				2. 거점 출장소 정밀분석실 구축 가. 정밀분석요원 30,000원*3명*2회*10개소=	1,800 1,800
				[210-05] 특근매식비	60,360
				1. 특근매식비 가. 정밀분석요원 특근매식비(지원) 5,000원*5명*9개소*10일*12월= 나. 속성분석요원 특근매식비(출장소) 5,000원*1명*104개소*3일*6월=	36,360 27,000 9,360
				2. 거점 출장소 정밀분석실 구축 5,000원*2명*10개소*10일*12월=	12,000
				3. 폐광지역 농산물 중금속오염 처리 특근매식비 5,000원*80명*30일=	12,000
				[210-06] 운영수당	93,600
				1. 운영수당 가. 분석자문관 운영수당 70,000원*11명*60일= 나. 분석요원 교육 외부 강사료 35,560원*9개소*5회= 다. 농소정협의회 위원 참석수당 70,000원*10개소*10명*2회=	61,800 46,200 1,600 14,000
				2. KOLAS 신청관련 수당 가. 문서심사 158,300원*3일*2인=	1,900 950

분야 부문	프로그램 단위사업	세부사업 세사업	구 분	내 역	2007년예산
				나. 현장심사 $158,300\text{원} \times 3\text{일} \times 2\text{인} =$	950
				3. 거점 출장소 정밀분석실 구축 가. 자문관 운영수당 $70,000\text{원} \times 10\text{명} \times 30\text{일} =$	21,000
				4. GAP 인증 가. 교육 강사료 $100,000\text{원} \times 10\text{시간} \times 2\text{회} =$	2,000
				5. 폐광지역 농산물오염 처리대책비 가. 자문회의비 $100,000\text{원} \times 14\text{명} =$	1,400
				나. 실무회의비 $100,000\text{원} \times 20\text{명} \times 2\text{회} =$	4,000
				다. 토론회 및 공청회 수당 $100,000\text{원} \times 15\text{명} =$	1,500
				[210-09] 시설장비유지비	136,800
				1. 분석장비 유지비 가. 정밀분석장비 $40,000,000\text{원} / 1\text{대평균} \times 11\text{대} \times 9\text{개소} \times 3\% =$	118,800
				2. 거점 출장소 정밀분석실 구축 가. 분석장비 유지비 $40,000,000\text{원} \times 1.5\text{대} \times 10\text{개소} \times 3\% =$	18,000
				[210-11] 재료비	2,627,968
				1. 분석용 공시료구입비 가. 정밀분석(일반농산물 2kg) $4,000\text{원} \times 18,400\text{건} =$	73,600
				나. 정밀분석(유기농산물2kg) $6,000\text{원} \times 9,000\text{건} =$	54,000
				다. 정밀분석(인삼2kg) $118,000\text{원} \times 600\text{건} =$	70,800
				라. 속성분석(일반농산물 1kg) $2,000\text{원} \times 40,000\text{건} =$	80,000
				2. 분석 재료비(농산물)	1,686,920

분야 부문	프로그램 단위사업	세부사업 세사업	부	내역	2007년예산
				가. 정밀분석(일반농산물) 38,000원*12,070건*2회=	917,320
				나. 정밀분석(유기농산물) 38,000원*9,000건*2회=	684,000
				다. 정밀분석(인삼) 38,000원*600건*2회=	45,600
				라. 간이분석(일반농산물) 500원*40,000건*2회=	40,000
				3. 교육용 분석 재료비	15,400
				가. 전문보수 교육실험비 38,000원*10건*40명=	15,200
				나. 속성분석 교육실험비 500원*10건*40명=	200
				4. 분석 재료비(사료)	212,030
				가. 일반조성분(조단백, 조지방, 조성유 등) 3,500원*7,000건=	24,500
				나. 첨가제(비타민, 라이신, 메티오닌 등) 70,000원*1,400건=	98,000
				다. 유해물질(크롬, 카드뮴, 납, 수은 등) 9,000원*5,500건=	49,500
				라. 광물질(칼슘, 인, 구리 등) 7,000원*4,000건=	28,000
				마. 기타(미생물, 동물약품 등) 7,000원*1,500건=	10,500
				바. 생균제, 효소제, 향미제 15,300원*100건=	1,530
				5. BSE(소해면상뇌증) 분석재료비	67,518
				가. PCR 분석법 3,207,000원*11종=	35,277
				나. ELISA분석법 10,747,000원*3종=	32,241
				6. 거점 출장소 정밀분석실 구축	342,000
				가. 분석 재료비	

[단위:천원, 1\$]

분야 구분	프로그램 단위사업	세부사업 세사업	목	내역	2007년예산
				38,000원*4,500건*2회= 7. GAP 인증 가. GAP 및 이력추적관리품 시판품 조사 시료 구입비 5,000원*2,500점= 8. 폐광지역 농산물오염조사 정도관리 재료비 300,000원*11개소*2종*2회=	342,000 12,500 12,500 13,200
				[210-12] 복리후생비	3,000
				1. 농산물 안전성 연구모임 지원 가. 연구회 발표회 개최 50,000원*60명=	3,000 3,000
				[210-13] 시험연구비	550,000
				1. 생산단계 유해물질 잔류허용기준 설정 시험 연구 가. 농산물 중 잔류농약 5,500,000원*100성분=	550,000 550,000
				[210-15] 위탁사업비	54,450
				1. 공인시험기관(KOLAS) 인정을 위한 컨설팅 가. 잔류농약 분야 27,225,000원*2개소=	54,450 54,450
			[220]	여비	712,703 \$93,126
				[220-01] 국내여비	505,429
				1. 안전성 조사원 교육 가. 순회 교육(본원) 75,800원*1일*10개소= 나. 집합 교육(지원) 75,800원*104명=	8,641 758 7,883
				2. 안전성 분석요원 교육 가. 분석 전문기관 위탁교육 1) 여비 75,800원*40명*4일= 2) 수강료 300,000원*40명=	63,754 24,128 12,128 12,000
				나. 기기분석 교육	13,096

☎ 101-6032-301-220 : 농업 · 농촌-농산물안전성관리-농산물안전성조사-여비

분야 부문	프로그램 단위사업	세부사업 세사업	구	내역	2007년예산
				1) 여비 75,800*40명*3일=	9,096
				2) 수강료 100,000원*40명=	4,000
				다. 조사분석반교육 여비(국가행정연수원) 75,800원*30명*5일=	11,370
				라. 전문보수교육 여비 75,800원*40명*5일=	15,160
				3. 간이속성 분석요원 교육	15,766
				가. 지원 집합교육 75,800원*104명*1일=	7,883
				나. 출장소 순회교육 75,800원*104개소*1일=	7,883
				4. 사료 검정요원 교육	9,255
				가. 전문기관 위탁교육	5,429
				1) 여비 75,800원*9명*4일=	2,729
				2) 수강료 300,000원*9명=	2,700
				나. BSE(소해면상뇌증) 및 돼지 콜레라 교육 여비	3,068
				1) BSE(소해면상뇌증) 여비 45,800원*2명*10일=	916
				2) BSE(소해면상뇌증) 수강료 800,000원*2명=	1,600
				3) 돼지콜레라 전문기관 위탁교육 55,200원*2명*5일=	552
				다. 사료품질관리반 교육여비 75,800원*2명*5일=	758
				5. 현지순회교육 및 지도	1,440
				가. 지원분석실 현지순회교육 75,800원*9개소*1일=	682
				나. 안전성 조사 지도점검 75,800원*10개소*1일=	758

분야 부문	프로그램 단위사업	세부사업 세사업	구	내역	2007년예산
				6. 분석관련 학회 등 참석	17,160
				가. 여비	
				75,800원*100명*2일=	15,160
				나. 수강료	
				20,000원*100명=	2,000
				7. 농약안전사용 교육	4,092
				가. 시도군단위 농업인 교육	
				75,800원*1일*9개소=	682
				나. 시도군단위 농산공직자 교육	
				75,800원*1일*9개소=	682
				다. 시도군단위 농약판매상 교육	
				75,800원*2일*9개소=	1,364
				라. 인삼 시도 순회교육	
				75,800원*1일*9개소=	682
				마. 수출농산물 안전성조사 교육	
				75,800원*1일*9개소=	682
				8. 농소정협의회 운영 여비	9,160
				가. 시료수거 여비	
				45,800원*1명*10개소*2회=	916
				나. 협의회 참석 여비	
				45,800원*9명*10개소*2회=	8,244
				9. 분석요원 교육 외부강사 여비	
				75,800원*9개소*2회=	1,364
				10. 품질관리업무추진일액여비(출장소)	
				20,000원*4.9명*104개소*12월=	122,304
				11. 안전성조사 시료수거 및 현장 확인	35,289
				가. 친환경자재 및 수질 시료	
				45,800원*2일*141건=	12,916
				나. 병원성 미생물 시료	
				45,800원*2일*141건=	12,916
				다. 부적합품 현장 확인 여비	
				45,800원*2일*9개소*10회=	8,244
				라. 돼지콜레라관련 사료공장 등 사료시료 수거	

분야 구분	프로그램 단위사업	세부사업 세사업	구분	내역	2007년예산
				75,800원*2명*2일*4회=	1,213
				12. 농산물 안전성조사 연찬회	
				75,800원*220명*1일=	16,676
				13. 거점 출장소 정밀분석실 구축	22,960
				가. 분석 전문기관 위탁교육	5,274
				1) 여비	
				75,800원*10명*3일=	2,274
				2) 수강료	
				300,000원*10명=	3,000
				나. 기기분석 교육	3,274
				1) 여비	
				75,800원*10명*3일=	2,274
				2) 수강료	
				100,000원*10명=	1,000
				다. 신규 직원 집합교육	2,046
				1) 시험연구소 집합교육	
				75,800원*3명*3일=	682
				2) 지원 집합교육	
				75,800원*6명*3일=	1,364
				라. 시료수거여비	
				45,800원*30회*9개소=	12,366
				14. GAP인증관련 생산출하 등 여비	104,301
				가. 이력추적관리 및 우수농산물인증 생산출하 지도	
				75,800원*2명*2회*80개소=	24,256
				나. 이력추적관리품 및 우수농산물인증품 시판품 조사	
				75,800원*2명*2회*80개소=	24,256
				다. 우수농산물시설 지정심사 및 지도감독	
				75,800원*2명*2회*104개소=	31,533
				라. 우수농산물인증기관 지정심사 및 감독	
				151,600원*2명*2회*20개소=	12,128
				마. 지원 및 출장소 담당직원 교육	
				75,800원*1명*2회*80개소=	12,128
				15. 폐광지역 농산물오염 처리대책비	73,267

[단위: 천원, 1\$]

분야 부문	프로그램 단위사업	세부사업 세사업	목	내역	2007년 예산
				가. 사전조사, 시료수거 조사 사후관리 여비	66,667
				1) 사전, 사후조사	
				10,000점/15점/1인원*2회*20,000원/1일=	26,667
				2) 본조사	
				10,000점/10점/1인일*2인*20,000원/1일=	40,000
				나. 시험정도 관리 여비	
				300,000원*11개소*2종*1회=	6,600
				[220-02] 국외여비	207,274 \$93,126
				1. 안전성 조사 제도 연수(미국:4-5급 1명, 6급이하 3명)	18,376 \$5,922
				가. 항공료	
				2,125,200원*4명*2회*0.75=	12,751
				나. 일비	
				(\$30*1명+\$26*3명)*7일=	718 \$756
				다. 숙박비	
				(\$145*1명+\$129*3명)*6일=	3,032 \$3,192
				라. 식비	
				(\$81*1명+\$67*3명)*7일=	1,875 \$1,974
				2. 농산물 안전성 분석기술 연수(미국, 6급이하 4명)	16,440 \$7,476
				가. 항공료	
				1,556,300원*4명*2회*0.75=	9,338
				나. 일비	
				\$26*4명*9일=	889 \$936
				라. 숙박비	
				\$129*4명*8일=	3,922 \$4,128
				바. 식비	
				\$67*4명*9일=	2,291 \$2,412
				3. 사료 및 축산물 분석기술 연수(일본, 6급이하 3명)	6,442 \$4,941
				가. 항공료	
				342,500원*3명*2회*0.85=	1,747
				나. 일비	
				\$26*3명*8일=	593 \$624
				라. 숙박비	
				\$129*3명*7일=	2,574 \$2,709

☎ 101-6032-301-220 : 농업 · 농촌-농산물안전성관리-농산물안전성조사-여비

분야 부문	프로그램 단위사업	세부사업 세사업	구	내역	2007년예산
				바. 식비	
				\$67*3명*8일=	1,528 \$1,608
				4. Codex 분과위원회 참석(헝가리, 네덜란드)	10,360 \$5,197
				가. 항공료	
				1,585,700원*3명*2회*0.57=	5,423
				나. 일비	
				(\$30*1명+\$26*2명)*8일=	623 \$656
				다. 숙박비	
				(\$145*1명+\$129*2명)*7일=	2,680 \$2,821
				라. 식비	
				(\$81*1명+\$67*2명)*8일=	1,634 \$1,720
				5. 실무공무원 단기해외연수	134,549 \$61,692
				가. 연수 1팀(미국, 캐나다 등)	79,417 \$34,104
				1) 항공료	
				1,959,100원*8명*2회*2개반*0.75=	47,018
				2) 일비	
				(\$30*1명+\$26*7명)*10일*2개반=	4,028 \$4,240
				3) 숙박비	
				(\$145*1명+\$129*7명)*9일*2개반=	17,921 \$18,864
				4) 식비	
				(\$81*1명+\$67*7명)*10일*2개반=	10,450 \$11,000
				나. 연수 2팀(독일, 네델란드, 프랑스 등)	55,132 \$27,588
				1) 항공료	
				1,585,700원*8명*2회*2개반*0.57=	28,923
				2) 일비	
				(\$30*1명+\$26*7명)*11일*2개반=	4,431 \$4,664
				3) 숙박비	
				(\$95*1명+\$87*7명)*10일*2개반=	13,376 \$14,080
				4) 식비	
				(\$59*1명+\$49*7명)*11일*2개반=	8,402 \$8,844
				6. GAP관련 국외여비	21,107 \$7,898
				가. 우수농산물관리제도 유럽 실태조사(5급1명, 6급이하1명)	6,072 \$2,586
				1) 항공료	

[단위:천원, 1\$]

분야 부문	프로그램 단위사업	세부사업 세사업	구	내역	2007년예산
				1,585,700원*2명*2회*0.57= 2) 일비 (\$30*1명+\$26*1명)*8일= 3) 숙박비 (\$95*1명+\$87*1명)*7일= 4) 식비 (\$59*1명+\$49*1명)*8일= 나. 이력추적관리제도 미국 실태조사(5급 1명, 6급이하 1명) 1) 항공료 2,125,000원*2명*2회*0.75= 2) 일비 (\$30*1명+\$26*1명)*7일= 3) 숙박비 (\$145*1명+\$129*1명)*6일= 4) 식비 (\$81*1명+\$67*1명)*7일= 다. 외국 GAP인증기관 지정을 위한 현지조사(이태리, 오스트 리아 등 5급1명, 6급이하 1명) 1) 항공료 1,585,700원*2명*2회*0.57= 2) 일비 (\$30*1명+\$26*1명)*7일= 3) 숙박비 (\$95*1명+\$87*1명)*6일= 4) 식비 (\$59*1명+\$49*1명)*7일=	3,615 426 \$448 1,210 \$1,274 821 \$864 9,293 \$3,072 6,375 372 \$392 1,562 \$1,644 984 \$1,036 5,742 \$2,240 3,615 372 \$392 1,037 \$1,092 718 \$756
			[240]	업무추진비	5,632
				[240-01] 사업추진비	5,632
				1. 농소정협의회 운영 가. 협의회 개최 17,600원*10개소*8명*4회=	5,632 5,632
			[420]	건설비	2,021,365

☎ 101-6032-301-420 : 농업 · 농촌-농산물안전성관리-농산물안전성조사-건설비

[단위:천원, 1\$]

분야 부문	프로그램 단위사업	세부사업 세사업	종	내역	2007년예산
				[420-02] 실시설계비	41,515
				1. 농산물안전성조사시스템 구축	41,515
				가. 출장소 정밀분석실 신축 1,142,000원*264㎡*4.59%*60%*5개소=	41,515
				[420-03] 시설비	1,947,440
				1. 분석실 시설보완	440,000
				가. 미생물분석실 설치(경북, 경남) 50,000,000원*2개소=	100,000
				나. 무기분석실 설치(경남) 50,000,000원*1개소=	50,000
				다. 시료보관 냉동고 설치(경북) 61,000,000원*1개소=	61,000
				라. 분석장비 암후드 설치 및 분석실 사무실증축(경기) 55,000,000원*1개소=	55,000
				마. 분석실 방수 및 타일 보수공사(전남) 50,000,000원*1개소=	50,000
				바. 분석실 가스배관 설치(제주) 50,000,000원*1개소=	50,000
				사. 거점분석실 시설보완 18,500,000원*4개소=	74,000
				2. 거점 출장소 정밀분석실 구축	1,507,440
				가. 출장소 정밀분석실 신축 1,142,000원*264㎡*5개소=	1,507,440
				[420-04] 감리비	21,556
				1. 거점 출장소 정밀분석실 구축	21,556
				가. 출장소 정밀분석실 신축 1,142,000원*264㎡*1.43%*5개소=	21,556
				[420-05] 시설부대비	10,854
				1. 거점 출장소 정밀분석실 구축	10,854
				가. 출장소 정밀분석실 신축 1,142,000원*264㎡*0.72%*5개소=	10,854
			[430]	기타유형자산	4,226,058 \$3,717,850

[단위:천원,1\$]

분야 부문	프로그램 단위사업	세부사업 세사업	구분	내역	2007년예산
				[430-01] 자산취득비	4,226,058 \$3,717,850
				1. 농산물 및 사료검정장비	1,808,158 \$1,877,850
				가. 주분석장비	1,688,958 \$1,777,850
				1) GC	
				\$40,000*10대=	380,000 \$400,000
				2) GC.MS	
				\$80,000*2대=	152,000 \$160,000
				3) HPLC	
				\$80,000*2대=	152,000 \$160,000
				4) HPLC.MS.MS	
				\$257,850*1대=	244,958 \$257,850
				5) ICP.AES	
				\$150,000*2대=	285,000 \$300,000
				6) ICP.MS	
				\$220,000*2대=	418,000 \$440,000
				7) 미생물동정장비	
				\$60,000*1대=	57,000 \$60,000
				나. 기타장비	119,200 \$100,000
				1) 분해기(시료,Microwave)	
				\$25,000*4대=	95,000 \$100,000
				2) 난방기	
				2,000,000원*7대=	14,000
				3) 실험대(중양)	
				3,000,000원*2대=	6,000
				4) 실험대(벽면)	
				700,000원*6대=	4,200
				2. 거점출장소 정밀분석실 장비	2,417,900 \$1,840,000
				가. 주분석장비	1,748,000 \$1,840,000
				1) GC(SPME)	
				\$40,000*2대*5개소=	380,000 \$400,000
				2) GC.MS	
				\$80,000*1대*9개소=	684,000 \$720,000
				3) HPLC	

☎ 101-6032-301-430 : 농업 · 농촌-농산물안전성관리-농산물안전성조사-기타유형자산

분야 부문	프로그램 단위사업	세부사업 세사업	구	내역	2007년예산
				\$80,000*1대*9개소=	684,000
					\$720,000
				나. 기타장비	669,900
				1) 저울(화학)	
				2,000,000원*1대*5개소=	10,000
				2) 저울(상명)	
				1,552,000원*1개*5개소=	7,760
				3) 분쇄기(일반)	
				5,720,000원*1대*5개소=	28,600
				4) 균질기(시료)	
				9,000,000원*1대*5개소=	45,000
				5) 건조대(초자기구)	
				640,000원*1대*5개소=	3,200
				6) 조제기(시료/믹서)	
				4,000,000원*1대*5개소=	20,000
				7) 냉장고(업소용)	
				3,500,000원*1대*5개소=	17,500
				8) 농축기(질소미세)	
				8,250,000원*1대*5개소=	41,250
				9) 원심분리기(일반)	
				7,700,000원*1대*5개소=	38,500
				10) 제조기(초순수)	
				16,000,000원*1대*5개소=	80,000
				11) 냉장고(초저온)	
				5,000,000원*1대*5개소=	25,000
				12) 냉난방기(일반)	
				2,500,000원*1대*5개소=	12,500
				13)냉장고(가정용)	
				958,000원*1대*5개소=	4,790
				14)냉방기(일반)	
				970,000원*1대*5개소=	4,850
				15) 펌프(진공)	
				1,000,000원*1대*5개소=	5,000
				16) 실험대(중양)	

[단위:천원, 1\$]

분야 부문	프로그램 단위사업	세부사업 세사업	구	내역	2007년예산
				3,000,000원*1대*5개소= 17) 실험대(벽면)	15,000
				700,000원*1대*5개소= 18) 배기함(후드)	3,500
				5,340,000원*1대*5개소= 19) 싱크대	26,700
				600,000원*1대*5개소= 20)전원장치(무정전,UPS)	3,000
				22,000,000원*1대*5개소= 21) 진탕기(분액여두)	110,000
				1,870,000원*1대*5개소= 22) 진탕기(플라스크)	9,350
				1,210,000원*1대*5개소= 23) 향온수조(진탕)	6,050
				1,870,000원*1대*5개소= 24) 가스용기(액체)	9,350
				2,170,000*1대*5개소= 25) 폐기물수집조	10,850
				4,430,000원*1대*5개소= 26) 농축기(진공회전)	22,150
				22,000,000원*1대*5개소=	110,000
	[6033]			원산지GMO관리	7,829,281 \$925,953
		[310]		LMO수입승인및안전관리	2,627,130 \$452,299
			[110]	인건비	43,338
				[110-03] 일용임금	43,338
				1. GM, LMO검정 일용인부임 가. 인부임 33,000원*20일*8월*3명= 나. 고용. 산재보험 15,840,000원*2.6%=	16,252 15,840 412
				2. 베품종식별방법 개발 및 검정 일용인부임 가. 인부임	27,086

☎ 101-6033-310-110 : 농업 · 농촌-원산지GMO관리-LMO수입승인및안전관리-인건비

[단위: 천원, 1\$]

분야 부문	프로그램 단위사업	세부사업 세사업	구	내역	2007년예산
				33,000원*20일*8월*5명= 나. 산재. 고용보험 26,400,000원*2.6%=	26,400 686
			[210]	운영비	1,161,083 \$6,900
				[210-01] 일반수용비	146,256 \$6,900
				1. GM, LMO농산물 시료수거용 봉투제작 200원*2,000매= 2. GM, LMO관리 홍보비 2,500원*15,000매*1종= 3. GM, LMO농산물 분석관련 책자구입 30,000원*1권*20종= 4. LMO 분석관련 전문지 구독 1,150,000원*1종*4개소= 5. GM 농산물 유전정보 및 재배현황 자료열람 575\$*2종= 6. 분자생물학 관련학회 가입회비 300,000원*2협회*3개소= 7. 분자생물학 관련학회 참가비(등록비) 100,000원*2협회*4명*2회*2개분야= 8. 국제학회 참석비 1,725\$*1회= 9. 학회 논문게재 비용 400,000원*3회= 10. GMO(LMO) 농산물 시료운송비 6,000원*1,160점= 11. 외국기관 Ring Test 참여비 2,300\$*1건= 12. 외국기관 연수비 1,725\$*1회= 13. LMO 세미나 현수막 제작 100,000원*2개*9개소= 14. LMO 세미나 참석비 100,000원*9개소*4명=	400 37,500 600 4,600 1,093 \$1,150 1,800 3,200 1,639 \$1,725 1,200 6,960 2,185 \$2,300 1,639 \$1,725 1,800 3,600

☎ 101-6033-310-210 : 농업 · 농촌-원산지GMO관리-LMO수입승인및안전관리-운영비

[단위:천원, 1\$]

분야 부문	프로그램 단위사업	세부사업 세사업	구 내역	2007년예산
			15. GMO 개발 특허출원 수수료 2,500,000원*2건=	5,000
			16. 양곡표시 시료수거용 봉투제작비 200원*200매*113개소=	4,520
			17. 양곡표시제 안내 책자제작 1,200원*33,600부=	40,320
			18. 양곡표시 검정용 시료운송비 6,000원*700점=	4,200
			19. 기동단속반 PDA운영비 100,000원*20대*12월=	24,000
			[210-02] 공공요금 및 제세	151,860
			1. GMO 검정장비 외자물품 구매관세 392,542,000원*2%=	7,851
			2. 검정장비 운용 전기료 231,048kw*100원*6개지원=	138,629
			3. 검정실 수도료 570원*105㎡*12월*6개지원=	4,309
			4. 과태료부과 통지 등기우편료 1,190원*100회*9개소=	1,071
			[210-03] 피복비	1,500
			1. GMO 분석요원 피복비 50,000원*15명*2착=	1,500
			[210-05] 특근매식비	9,000
			1. GMO 검정요원 특근매식대 5,000원*15명*10일*12월=	9,000
			[210-06] 운영수당	41,800
			1. GM, LMO 분석자문관 운영수당 100,000원*8명*35일=	28,000
			2. LMO 세미나 강사료 200,000원*1명*9개소=	1,800
			3. LMO 취급승인 자문위원회 운영수당 100,000원*10명*12회=	12,000

☎ 101-6033-310-210 : 농업 · 농촌-원산지GMO관리-LMO수입승인및안전관리-운영비

분야 부문	프로그램 단위사업	세부사업 세사업	목	내역	2007년예산
				[210-07] 임차료	5,040
				1. LMO 회의장 임차료 560,000원*1회*9개소=	5,040
				[210-09] 시설장비유지비	29,791
				1. GM, LMO분석장비 유지비 407,036,000원*3%=	12,211
				2. LMO분석장비 유지비 293,004,000원*3%*2개소=	17,580
				[210-11] 재료비	775,836
				1. GM, LMO 농산물 검정 시약대	370,480
				가. 콩,콩나물 검정(PCR 정량분석) 50점*300,000원=	15,000
				나. 옥수수 검정(PCR 정량분석) 100점*1,357,000원=	135,700
				다. 감자 검정(PCR 정량분석) 10점*828,000원=	8,280
				라. 면실 검정(PCR 정량분석) 300점*687,000원=	206,100
				마. 유채 검정(PCR 정량분석) 18점*300,000원=	5,400
				2. GM, LMO 표준시료대 구입비	11,660
				가. GM 콩 표준시료 5세트*530,000원=	2,650
				나. GM 옥수수 표준시료 3세트*530,000원*5종=	7,950
				다. GM 유채 표준시료 1세트*530,000원=	530
				라. GM 면화 표준시료 1세트*530,000원=	530
				3. LMO 검정방법 개발 연구비	181,500
				가. 유채, 옥수수, 면화 시약 200점*300,000원*3종=	180,000
				나. 검정시료 구입비(유채 등)	

[단위:천원,1\$]

분야 부문	프로그램 단위사업	세부사업 세사업	목	내역	2007년예산
				100점*5,000원*3종=	1,500
				4. GM, LMO검정시료 구입비(검정의뢰용)	4,040
			가. 콩	80점*8,000원*2회=	1,280
			나. 옥수수	130점*2,000원*2회=	520
			다. 콩나물	80점*3,000원*2회=	480
			라. 감자	50점*5,000원*2회=	500
			마. 면실	410점*3,000원*1회=	1,230
			바. 유채	10점*3,000원*1회=	30
			5. GM, LMO 간이검정 kit		42,956
			가. 콩, 콩나물용	3,500원*228개반*1개*12월=	9,576
			나. 옥수수용	4,500원*228개반*1개*12월=	12,312
			다. 면화	7,700원*228개반*1개*6월=	10,534
			라. 유채	7,700원*228개반*1개*6월=	10,534
			6. 벼품종식별방법 개발 시약 등 재료비	240,000원*20점*10품종=	48,000
			7. GM, LMO 속성검정용 시료구입비	10,000점*1,500원=	15,000
			8. 양곡표시 검정(DNA분석)시약 재료비	240,000원*70점*4개소=	67,200
			9. 양곡표시 검정용 시료구입비	50,000원*700점=	35,000
			[220] 여비		576,420 \$32,199
			[220-01] 국내여비		517,412

☎ 101-6033-310-220 : 농업 · 농촌-원산지GMO관리-LMO수입승인및안전관리-여비

분야 부문	프로그램 단위사업	세부사업 세사업	목 내역	2007년예산
			1. GMO표시 조사여비(출장소일액) 45,800원*251개반*2명*1회=	22,992
			2. GM, LMO검정수련시료 구입여비 197,400원*4명*4회=	3,158
			3. GM, LMO검정기술수련 여비(농업생명공학기술연구원) 45,800원*1명*10일*3회=	1,374
			4. LMO분석요원 보수교육(시험연구소) 45,800원*2명*10일*2회*5개소=	9,160
			5. 학회 및 세미나 참석여비 197,400원*6명*6회=	7,106
			6. GMO 표시실태 조사여비 197,400원*2명*1회=	395
			7. GM, LMO업무 평가 및 지도 확인여비 가.본원 197,400원*2명*1회*9개소=	28,846
			나.지원 121,600원*2명*1회*104개소=	3,553
			8. 추석, 설 성수기 응원단속여비 45,800원*88명*1회=	25,293
			9. GM, LMO농산물 표시대상품목 유통실태 조사여비 197,400원*3명*2회=	4,030
			10. 속성검정방법 지도여비 197,400원*1명*9개소=	1,184
			11. 원산지 및 GMO표시제 관련 협의회 참석여비 45,800원*16명*4회=	1,777
			12. LMO수입업체 취급관리 여비 197,400원*225개소*2회=	2,931
			13. 벼품종식별관련 시료수집등 여비 197,400원*3인*4회=	88,830
			14. LMO생산승인 및 조사 여비 45,800원*137개반*2명*12회=	2,369
			15. LMO세미나 참석 여비 197,400원*218명*1회-10,000원=	150,590
				43,023

[단위:천원, 1\$]

분야 부문	프로그램 단위사업	세부사업 세사업	목 내역	2007년 예산
			16. 양곡표시 조사단속 여비 45,800원*320개반*2명*4회=	117,248
			17. 양곡표시업무 평가 및 지도 확인여비 가.본원 197,400원*2명*2회*9개소=	32,399
			나.지원 121,600원*2명*1회*104개소=	7,106
			[220-02] 국외여비	25,293
				59,008 \$32,199
			1. 유전자분석기술 연수 가. 일본(6급이하, 3인)	9,330 \$8,244
			1) 항공료	9,330 \$8,244
			282,100원*3인*2회*0.85*1.042=	1,499
			2) 일비	
			\$26*3인*13일=	963 \$1,014
			3) 숙박비	
			\$129*3인*11일=	4,044 \$4,257
			4) 식비	
			\$67*3인*13일=	2,482 \$2,613
			5) 준비금	
			\$120*3인=	342 \$360
			2. Codex 식품표시분과, 샘플링분과회의 참석	18,875 \$8,265
			가. 캐나다(식품표시분과, 6급이하 3인)	12,369 \$4,959
			1) 항공료	
			1,701,600원*3인*2회*0.75=	7,657
			2) 일비	
			\$26*3인*10일=	741 \$780
			3) 숙박비	
			\$87*3인*9일=	2,232 \$2,349
			4) 식비	
			\$49*3인*10일=	1,397 \$1,470
			5) 준비금	
			\$120*3인=	342 \$360
			나. 헝가리(샘플링 분과, 6급이하, 2인)	6,506 \$3,306

☎ 101-6033-310-220 : 농업 · 농촌-원산지GMO관리-LMO수입승인및안전관리-여비

분야 부문	프로그램 단위사업	세부사업 세사업	목	내역	2007년예산
				1) 항공료 $1,510,100\text{원} \times 2\text{인} \times 2\text{회} \times 0.5571 =$	3,365
				2) 경비 $\$26 \times 2\text{인} \times 10\text{일} =$	494 \$520
				3) 숙박비 $\$87 \times 2\text{인} \times 9\text{일} =$	1,488 \$1,566
				4) 식비 $\$49 \times 2\text{인} \times 10\text{일} =$	931 \$980
				5) 준비금 $\$120 \times 2\text{인} =$	228 \$240
				3. 유전자분석관련 국제세미나 참석	14,976 \$6,633
				가. 미국(5급이하 1, 6급이하 2인)	14,976 \$6,633
				1) 항공료 $1,927,600\text{원} \times 3\text{인} \times 2\text{회} \times 0.75 =$	8,674
				2) 경비 $\$26 \times 3\text{인} \times 10\text{일} =$	741 \$780
				3) 숙박비 $\$129 \times 3\text{인} \times 9\text{일} =$	3,309 \$3,483
				4) 식비 $\$67 \times 3\text{인} \times 10\text{일} =$	1,910 \$2,010
				5) 준비금 $\$120 \times 3\text{인} =$	342 \$360
				4. 유전자검정 국제표준 작성을 위한 ISO회의 참석	9,984 \$4,422
				가. 미국(6급이하 2인)	9,984 \$4,422
				1) 항공료 $1,927,600\text{원} \times 2\text{인} \times 2\text{회} \times 0.75 =$	5,783
				2) 경비 $\$26 \times 2\text{인} \times 10\text{일} =$	494 \$520
				3) 숙박비 $\$129 \times 2\text{인} \times 9\text{일} =$	2,206 \$2,322
				4) 식비 $\$67 \times 2\text{인} \times 10\text{일} =$	1,273 \$1,340
				5) 준비금	

[단위:천원, 1\$]

분야 부문	프로그램 단위사업	세부사업 세사업	구	내역	2007년예산
				$\$120 \times 2\text{인} =$ 5. GM, LMO 취급관리실태 조사 가. 일본(6급이하 3인) 1) 항공료 $282,100\text{원} \times 3\text{인} \times 2\text{회} \times 0.65 =$ 2) 일비 $\$26 \times 3\text{인} \times 7\text{일} =$ 3) 숙박비 $\$129 \times 3\text{인} \times 6\text{일} =$ 4) 식비 $\$67 \times 3\text{인} \times 7\text{일} =$ 5) 준비금 $\$120 \times 3\text{인} =$	228 \$240 5,843 \$4,635 5,843 \$4,635 1,439 519 \$546 2,206 \$2,322 1,337 \$1,407 342 \$360
			[420]	건설비	80,000
				[420-03] 시설비	80,000
				1. LMO 검정실 설치 시설보완 공사비(충남지원) $40,000,000\text{원} \times 1\text{개소} =$ 2. 벼(쌀) 품종식별 검정실 설치 공사비(전남, 경북지원) $20,000,000\text{원} \times 2\text{개소} =$	40,000 40,000
			[430]	기타유형자산	766,289 \$413,200
				[430-01] 자산취득비	766,289 \$413,200
				1. 디지털카메라(증거확보용) $713,000\text{원} \times 25\text{대} =$ 2. 포터프린터(증거확보용) $500,000\text{원} \times 16\text{대} =$ 3. 휴대용 녹음기 $500,000\text{원} \times 25\text{대} =$ 4. LMO 검정실 장비(충남지원) 가. 원심분리기 $\$17,250 \times 1\text{대} =$ 나. 원심분리기 $9,000,000\text{원} \times 1\text{대} =$	17,825 8,000 12,500 322,809 \$228,850 16,388 \$17,250 9,000

☎ 101-6033-310-430 : 농업·농촌-원산지GMO관리-LMO수입승인및안전관리-기타유형자산

[단위:천원, 1\$]

분야 부문	프로그램 단위사업	세부사업 세사업	부	내역	2007년예산
				다. 분광광도계 \$12,650*1대=	12,018 \$12,650
				라. 유전자증폭기(정성) \$10,350*2대=	19,665 \$20,700
				마. 사진자료분석기(겔닥시스템) \$17,250*1대=	16,388 \$17,250
				바. 실시간 유전자증폭기 \$138,000*1대=	131,100 \$138,000
				사. 시료분쇄기 \$23,000*1대=	21,850 \$23,000
				아. 항온수조 1,000,000원*2대=	2,000
				자. 냉장고 2,000,000원*1대=	2,000
				차. 제빙기 5,000,000원*1대=	5,000
				타. 교반기 200,000원*1대=	200
				파. 건조기 3,000,000원*2대=	6,000
				하. 무균청정대 5,000,000원*2대=	10,000
				가. 초음파세척기 2,000,000원*1대=	2,000
				나. 저울 3,000,000원*2대=	6,000
				다. 전기영동장치 400,000원*4대=	1,600
				라. 초저온냉동고 9,000,000원*1대=	9,000
				마. 냉동고 1,000,000원*1대=	1,000
				바. 혼합기(시약반응)	

분야 부문	프로그램 단위사업	세부사업 세사업	목	내역	2007년예산
				300,000원*4대=	1,200
				사. 실험대	
				15,000,000원*1세트=	15,000
				야. 후드	
				4,000,000원*1대=	4,000
				자. 크린박스	
				4,500,000원*2대=	9,000
				차. 에어컨	
				1,000,000원*3대=	3,000
				카. 진공농축기	
				7,000,000원*1대=	7,000
				타. 진공청소기	
				200,000원*2대=	400
				파. 무정전 전원공급장치(UPS)	
				6,000,000원*2대=	12,000
				5. LMO 검정실 비품(충남지원)	13,222
				가. 냉난방기(대)	
				1,272,000원*1대=	1,272
				나. 냉난방기(중)	
				828,000원*4대=	3,312
				다. 회의용 탁자(중)	
				200,000원*5대=	1,000
				라. 의자	
				80,000*8대=	640
				마. 책장	
				160,000*4대=	640
				바. 옷장	
				120,000원*1개=	120
				사. 행사(백보드)판	
				60,000*2대=	120
				아. 쇼파	
				1,000,000원*1개=	1,000
				자. 벽시계	

분야 부문	프로그램 단위사업	세부사업 세사업	목	내역	2007년예산
				70,000원*1개=	70
				차. 전화회선 증설(일반 및 팩스)	
				60,000원*2대=	120
				카. 전화기(키폰용)	
				288,000*1대=	288
				타. 전화기(일반)	
				30,000*4대=	120
				파. 컴퓨터	
				1,500,000원*2대=	3,000
				하. 프린트	
				800,000*1대=	800
				거. 책상	
				200,000원*2개=	400
				너. 캐비닛	
				160,000원*2개=	320
				6. 버(쌀) 품종 검정실 장비(전남, 경북지원)	311,933 \$184,350
				가. 원심분리기	
				\$17,250*1대*2개소=	32,775 \$34,500
				나. 분광광도계	
				\$12,650*1대*2개소=	24,035 \$25,300
				다. 유전자증폭기(정성)	
				\$10,350*2대*2개소=	39,330 \$41,400
				라. 사진자료분석기(겔닥시스템)	
				\$17,250*1대*2개소=	32,775 \$34,500
				마. 향운수조	
				1,000,000원*2대*2개소=	4,000
				바. 냉장고	
				2,000,000원*2대*2개소=	8,000
				사. 제빙기	
				5,000,000원*1대*2개소=	10,000
				아. 교반기	
				200,000원*1대*2개소=	400
				자. 건조기	

분야 구분	프로그램 단위사업	세부사업 세사업	목	내역	2007년예산
				3,000,000원*1대*2개소= 차. 무균청정대	6,000
				5,000,000원*1대*2개소= 카. 저울	10,000
				3,000,000원*1대*2개소= 타. 전기영동장치	6,000
				400,000원*4대*2개소= 파. 초저온냉동고	3,200
				9,000,000원*1대*2개소= 하. 냉동고	18,000
				1,000,000원*1대*2개소= 가. 혼합기(시약반응)	2,000
				300,000원*4대*2개소= 나. 실험대	2,400
				10,000,000원*1세트*2개소= 다. 후드	20,000
				4,000,000원*1대*2개소= 라. 크린박스	8,000
				4,500,000원*2대*2개소= 마. 에어컨	18,000
				1,000,000원*3대*2개소= 바. 진공농축기	6,000
				7,000,000원*1대*2개소= 샤. 진공청소기	14,000
				200,000원*2대*2개소= 야. 모세관 전기영동기(시험연구소)	800
				\$48,650*1대= 7. 쌀 외관 품위 분석기(시험연구소, 경남지원)	46,218 \$48,650
				40,000,000원*1대*2개소=	80,000
		[311]		농산물원산지관리	5,202,151 \$473,654
			[110]	인건비	14,898
				[110-03] 일용임금	14,898
				1. 원산지 검정시료 전처리요원 일용임금	4,063

분야 부문	프로그램 단위사업	세부사업 세사업	목	내역	2007년예산
				가. 일용임금 33,000원*1명*20일*6개월*1개소=	3,960
				나. 산재.고용보험 3,960,000*2.6%=	103
				2. 유전자 분석법 개발을 위한 보조원 활용	10,835
				가. 일용임금 33,000원*2명*20일*8개월=	10,560
				나. 산재.고용보험 10,560,000*2.6%=	275
			[210]	운영비	2,043,187
				[210-01] 일반수용비	1,017,728
				1. 과태료 처분통지서 서식 13,770원*6종*113개소=	9,336
				2. 시료봉투	9,605
				가. 일반농산물 200원*300매*113개소=	6,780
				나. 축산물 250원*100매*113개소=	2,825
				3. 범죄수사용 녹음기 테이프 3,000원*160대*12개=	5,760
				4. 원산지표시위반 증거보존용 필름 2,000원*60통*113개소=	13,560
				5. 원산지표시 홍보용 전단 및 포스터 제작	24,906
				가. 원산지표시 홍보용 전단 제작 {(45원+4,000매)}*40p*1종*103개소=	16,665
				나. 원산지표시 홍보용 포스터 제작 800원*10,301매*1종=	8,241
				6. 원산지표시 홍보용 프랑카드 제작 40,000원*2회*103개소=	8,240
				7. Micro Pro Vision 사진인화 용지	2,391
				가. 칼라프린트 잉크 65,000원*20통=	1,300
				나. 사진인화 용지	

분야 부문	프로그램 단위사업	세부사업 세사업	목	내역	2007년예산
				1,000원*1,091매=	1,091
				8. 식별책자용 필름제작	7,599
				가. 사진촬영	
				60,000원*80컷트=	4,800
				나. 아트워크로 및 원색분해	
				35,170원*38p=	1,336
				다. 재판필름	
				38,500원*38p=	1,463
				9. 원산지식별 교육용 CD 제작	
				35,000원*150장=	5,250
				10. 원산지식별 Date Backup용 CD	
				3,000원*76매=	228
				11. 원산지 분석기술 연수회 교육등록비	
				300,000원*3인=	900
				12. 지문채취 잉크	
				32,000원*103개소=	3,296
				13. 분석용 폐기용제 및 폐수처리비	764
				가. 폐유기용제 처리비(할로겐족)	
				520,000원*1톤=	520
				나. 폐유기용제 처리비(비할로겐족)	
				131,400원*1톤=	131
				다. 중금속 폐수처리비	
				113,100원*1톤=	113
				14. 특별사법경찰관 연찬회 교육용 교재 제작	
				{(12,080원+153원*50)}*60p*9개소=	10,654
				15. 재래시장 업소 고유번호판 제작	
				5,000원*7,772개=	38,860
				16. 명예감시원 합동단속 활동비(수당)	
				30,000원*450명*2명*11월=	297,000
				17. 명예감시원 자체계도 감시신고 활동비(수당)	
				30,000원*6,445명=	193,350
				18. 명예감시원 교육참가비(수당)	
				30,000원*12,500명*75%=	281,250

[단위:천원, 1\$]

분야 부문	프로그램 단위사업	세부사업 세사업	목	내역	2007년예산
				19. 명예감시원 홍보 전단 제작비 200원*86,395매=	17,279
				20. 명예감시원 증 제작비 1,000원*6,500매=	6,500
				21. 명예감시원 사례품 구입비 30,000원*700명=	21,000
				22. 우수 명예감시원 표창 100,000원*100명=	10,000
				23. 명예감시원 교육 교재 시료비 5,000원*10,000명=	50,000
				[210-02] 공공요금 및 제세	264,234
				1. 근적외선 분광분석기 전용 전화요금 가. 시험연구소 939원*7회*100일=	2,347 657
				나. 지원 939원*1회*9개소*200일=	1,690
				2. 부정유통신고 전화요금 40,000원*114대*12월=	54,720
				3. 과태료부과통지 등기 우편료 1,490원*1,292회*9개소=	17,326
				4. 수입 농축산물 통관자료 통신 전송료 1,600,000원*12월*1개소=	19,200
				5. 원산지검정장비 외자구매 관세 145,493,000원*2%=	2,910
				6. 원산지단속차량 보험료 150,000원*22대=	3,300
				7. 원산지단속차량 자동차세 200,000원*22대=	4,400
				8. 원산지 검정 분석장비 운용전기료 50원*13,430kw*3월=	2,015
				9. PDA 운용 통신요금 100,000원*127대*12월=	152,400
				10. 클린룸 운용전기료	

[단위:천원,1\$]

분야 부문	프로그램 단위사업	세부사업 세사업	목	내역	2007년예산
				50원*9,360kw*12월=	5,616
				[210-03] 피복비	1,200
				1. 원산지 검정요원 피복비(실형복) 50,000원*12명*2착=	1,200
				[210-05] 특근매식비	64,800
				1. 원산지 검정요원 특근매식비 5,000원*14명*20일*12월=	16,800
				2. 대형부정유통 위반사범 수사요원 특근매식비 5,000원*40명*20일*12월=	48,000
				[210-06] 운영수당	26,000
				1. 농산물 원산지관련 협의회 위원 참석수당 100,000원*8명*2회*10개소=	16,000
				2. 원산지식별 연구관련 자문관운영수당 100,000원*1명*42일=	4,200
				3. 원산지 특사경 전문교육 강사료 200,000원*3명*3회=	1,800
				4. 명예감시원 교육 강사료 200,000원*20회*1명=	4,000
				[210-07] 임차료	8,000
				1. 명예감시원 교육장 임차료 400,000원*20회=	8,000
				[210-09] 시설장비유지비	53,742
				1. 원산지 검정장비 유지비 41,819,000원/1대 평균*29대*0.0443145=	53,742
				[210-10] 차량·선박비	99,000
				1. 원산지단속차량 유류비 150원*22대*30,000km=	99,000
				[210-11] 재료비	505,733
				1. 검정의뢰 및 식별수련용 공시료	127,822
				가. 곡류 1,480원*10종*10회*0.4kg*113개소=	6,690
				나. 두류	

☎ 101-6033-311-210 : 농업 · 농촌-원산지GMO관리-농산물원산지관리-운영비

분야 부문	프로그램 단위사업	세부사업 세사업	구	내역	2007년예산
				4,250원*7종*7회*0.5kg*113개소=	11,766
				다. 채유종실	
				7,720원*3종*8회*0.5kg*113개소=	10,468
				라. 채소류	
				5,340원*8종*6회*0.7g*113개소=	20,275
				마. 산채류	
				6,560원*3종*6회*0.3kg*113개소=	4,003
				바. 인삼류	
				38,100원*4종*6회*0.1kg*113개소=	10,333
				사. 약재류	
				20,640원*6종*5회*0.3kg*113개소=	20,991
				아. 견과류	
				16,560원*4종*5회*0.2kg*113개소=	7,485
				자. 버섯류	
				9,600원*6종*5회*0.2kg*113개소=	6,509
				차. 식용유지류	
				12,200원*2종*5회*0.3kg*113개소=	4,136
				카. 쇠고기	
				28,000원*2종*5회*0.3kg*113개소=	9,492
				타. 돼지고기	
				6,500원*2종*5회*0.3kg*113개소=	2,204
				파. 닭고기	
				5,000원*1종*4회*0.3kg*113개소=	678
				하. 오리고기	
				6,000원*1종*4회*0.3kg*113개소=	814
				거. 축산물 부산물	
				5,000원*1종*4회*0.3kg*113개소=	678
				너. 가공품	
				5,000원*10종*2회*113개소=	11,300
				2. 원산지 식별연구용 시료구입(시험연구소용)	37,400
				가. 검량선 보완 시료구입	
				5,000원*70품목*100점=	35,000
				나. 신규 품목개발 시료구입	

분야 부문	프로그램 단위사업	세부사업 세사업	목	내역	2007년예산
				4,000원*10품목*60점=	2,400
				3. NIRS소모품 구입	123,190
				가. Sample cap교체	
				286,000원*4개*10개소=	11,440
				나. 광원 lamp교체	
				748,000원*8개=	5,984
				다. Pbs Senser Window Frame 교체	
				825,000원*2조=	1,650
				라. Si Senser Window Frame 교체	
				385,000원*3조=	1,155
				마. Coors Substrate 1.3Wd 교체	
				495,000원*2조=	990
				바. Detector Back 구입	
				495,000원*4조*10개소=	19,800
				사. Cuvette 교체	
				770,000원*4조*10개소=	30,800
				아. Coarse Sample Cup 교체	
				550,000원*3조*10개소*0.95341=	15,731
				자. Disposable Bag 교체	
				132,000원*2개*10개소=	2,640
				차. Detector 구입	
				3,300,000원*1조*10개소=	33,000
				4. 전자코 운용관련 소모품 구입	14,695
				가. 고순도 가스구입	
				100,000원*2대*1통*12월=	2,400
				나. Sensor kit교체	
				5,000,000원*1대=	5,000
				다. 전처리용기	2,900
				1) Seal	
				750,000원*2팩=	1,500
				2) CAP	
				150,000원*2팩=	300
				3) Vial	

분야 부문	프로그램 단위사업	세부사업 세사업	목	내역	2007년예산
				550,000원*2팩=	1,100
				라. Cap PTFE Stopper 구입	
				93,500원*47셋트=	4,395
			5.	X선 형광분석기 소모품 구입	3,060
				가. 액화질소 가스구입	
				50,000원*2통*12월=	1,200
				나. 원소 판독용 필름	
				75,000원*20팩=	1,500
				다. 샘플Pan	
				36,000원*10팩=	360
			6.	ICP/MS 운용관련 소모품 구입	23,771
				가. Ar 가스구입(160ℓ)	
				440,000원*5통=	2,200
				나. He 가스구입(47ℓ)	
				99,000원*5통=	495
				다. H2 가스구입(47ℓ)	
				115,500원*5통=	578
				라. standard 시약구입비	
				82,500원*10통=	825
				마. 질산(전자급)	
				80,000원*4통=	320
				바. 염산(전자급)	
				16,500원*3통=	50
				사. 무회분여과지(11cm)	
				6,600원*5팩=	33
				아. 유산지	
				2,200원*5팩=	11
				자. poly glove	
				2,200원*10팩=	22
				차. 메스플라스크(100ml)	
				27,500원*4통=	110
				카. 메스플라스크(200ml)	
				27,500원*4통=	110

분야 부문	프로그램 단위사업	세부사업 세사업	목	내역	2007년예산
				타. 메스플라스크(500ml) 44,000원*4통=	176
				파. 메스피펫(5ml) 7,700원*4통=	31
				하. 메스피펫(10ml) 7,000원*4통=	28
				거. 바이커(500ml) 5,500원*4통=	22
				너. 파라필름 29,700원*4통=	119
				더. label tape(폭2cm) 11,000원*4통=	44
				러. kim wipes 2,200원*5통=	11
				머. VHP ultem cap 101,200원*2통=	202
				버. VHF bottom 132,000원*2통=	264
				서. TFM cap 154,000원*2통=	308
				어. TFM liner 165,000원*2통=	330
				저. Heat liner 66,000원*3통=	198
				처. PRV 33,000원*3통=	99
				커. Rupture disc 143,000원*2팩=	286
				터. Tube 0.5ml.min pump black 121,000원*5팩=	605
				퍼. Tube 0.2ml.min pump yellow 80,300원*5팩=	402
				허. Tube microbore teflon	

[단위:천원, 1\$]

분야 부문	프로그램 단위사업	세부사업 세사업	목	내역	2007년예산
				3,300원*10통=	33
				고. Tube microbore teflon	
				22,000원*5통=	110
				노. concentric glass nebulizer	
				1,32,000원*2통=	264
				도. single piece torch	
				726,000원*1통=	726
				로. PMT tube	
				1,100,000원*1통=	11,000
				모. tube tygon1/4"*1/8"	
				18,700원*2통=	37
				보. cone skimmer ICP	
				407,000원*2통=	814
				소. cone sampler	
				880,000원*2통=	1,760
				오. Oil ultragrade 19rotary pump	
				35,200원*2통=	70
				조. Chaber spray	
				1,078,000원*1통=	1,078
				7. PCR 운용관련 소모품 구입	13,632
				가. Tube 0.25ml mini Pump yellow	
				20,000원*5팩=	100
				나. Mini kit	
				500,000원*2팩=	1,000
				다. Tip	
				120,000원*5팩=	600
				라. Agarose	
				820,000*1대=	820
				마. Film	
				310,000원*1팩=	310
				바. PCR Mix	
				80,000원*20대=	1,600
				사. Primer	

[단위:천원,1\$]

분야 부문	프로그램 단위사업	세부사업 세사업	목	내역	2007년예산
				100,000원*1대=	100
				아. PCR tube	
				150,000원*1팩=	150
				자. 한우고기검정 DNA추출	
				22,760원*100점=	2,276
				차. 한우고기검정 DNA증폭(PCR)	
				17,480원*100점=	1,748
				카. 한우고기검정 효소처리및결과판독	
				49,280원*100점=	4,928
				8. 동위원소 질량분석기 운용관련 소모품 구입	4,104
				가. GC 칼럼0.7-1.5m	
				900,000원*1팩=	900
				나. 유리탄소 측정장치	
				1,500,000원*1.5팩=	2,250
				다. 주석 캡슐	
				53,000원*18팩=	954
				9. HPTLC(고성능박층크로마토그래프)운용관련 소모품 구입	2,059
				가. Tlc플레이트(20*10, 25개)	
				320,000원*5세트=	1,600
				나. 이소프로판올(1리터)	
				35,500원*1통=	36
				다. 아세토니트릴(4리터)	
				71,400원*1통=	71
				라. 님하이드로딘(10ml)	
				60,100원*2통=	120
				마 아세트산(1리터)	
				14,200원*1통=	14
				바. 에탄올(1리터)	
				39,000원*1통=	39
				사. 메탄올(4리터)	
				35,700원*5통=	179
				10. 유전자분석법 개발을 위한 시료 및 시약 구입	156,000
				가. 쌀	

분야 부문	프로그램 단위사업	세부사업 세사업	구	내역	2007년예산
				240,000원*400점= 나. 쇠고기	96,000
				150,000원*400점=	60,000
				[210-12] 복리후생비	2,750
				1. 원산지관리업무 연구모임 지원 50,000원*55명*1회=	2,750
			[220]	여비	1,012,798 \$30,944
				[220-01] 국내여비	946,065
				1. 농산물 원산지표시 순회교육(5급) 197,400원*1회*8개소-9,000원=	1,570
				2. 원산지표시 단속(출장소일액) 121,600원*1회*60명=	7,296
				3. 원산지표시 실태조사 197,400원*2회*4명=	1,579
				4. 농산물 원산지업무평가 및 지도확인 가. 본원(5급 1명, 6급이하 2명) 197,400원*2회*2명*9개소=	16,834 7,106
				나. 지원 121,600원*1회*1명*80개소=	9,728
				5. 농산물 원산지표시 응원단속 여비 45,800원*6회*90명=	24,732
				6. 추석, 설등 성수기 응원단속 45,800원*2회*80명=	7,328
				7. 원산지표시 교체단속 여비 121,600원*2회*104명=	25,293
				8. 농산물명예감시원 교육 교관여비(5급) 197,400원*1회*1명*8개소=	1,579
				9. NIRS 검량선 이설 여비 273,200원*1회*2명*6개소=	3,278
				10. 원산지 분석기법 세미나 참석 121,600원*4회*3명=	1,459
				11. 원산지표시 특별단속여비 가. 원산지표시 중앙특별단속반(본원)	168,580

분야 부문	프로그램 단위사업	세부사업 세사업	구	내역	2007년예산
				197,400원*12회*7명*1개소= 나. 원산지표시 기동단속반(지원)	16,582
				197,400원*10회*77명= 12. 시료검정요원 분석기술 교육	151,998
				500,600원*2회*7명= 13. 사법경찰관리 지명기관 보수교육	7,008
				121,600원*1회*400명= 14. 원산지표시 위반사범 수사여비(출장소일액)	48,640
				45,800원*208건= 15. 원산지 단속 특별사법경찰관리 교육여비	9,526
				가. 원산지 단속 수사 실무반 197,400원*1회*40명= 나. 경찰청 형사. 조사 실무자반	7,896
				576,400원*1회*20명= 16. 원산지 단속원 연수회 여비(출장소일액)	11,528
				121,600원*1회*251명= 17. 원산지 연구대상 품목 재배 유통실태조사	30,522
				197,400원*4회*6명= 18. 원산지검정 표준시료 수집여비	4,738
				197,400원*4회*6명= 19. ICP.MS 분석기술 연수여비	4,738
				273,200원*2회*2명= 20. 원산지표시 범죄 피의자 호송여비	1,093
				45,800원*1인*80건= 21. 원산지표시 정기조사	3,664
				45,800원*208회*4명= 22. 원산지관리 연구회 교육여비	38,106
				121,600원*1회*64명= 23. 인삼 부정유통 단속여비	7,782
				45,800원*6회*82명= 24. 명예감시원 시.군간 교체단속 여비	22,534
				197,400원*154명*2회= 25. 원산지 추적조사 여비	60,799
					427,963

[단위:천원, 1\$]

분야 부문	프로그램 단위사업	세부사업 세사업	목	내역	2007년예산
				가. 본원 197,400원*3회*4명=	2,369
				나. 지원 197,400원*28회*77명=	425,594
				[220-02] 국외여비	66,733 \$30,944
				1. 농산물 원산지 분석기술 연수회 참가	4,755 \$1,890
				가. 태국(6급 이하 2인)	4,755 \$1,890
				1) 항공료 739,700원*2회*2명=	2,959
				2) 일 비 \$26*7일*2명=	346 \$364
				3) 숙박비 \$64*6일*2명=	730 \$768
				4) 식 비 \$37*7일*2명=	492 \$518
				5) 준비금 \$120*2명=	228 \$240
				2. 수입농산물 현지 생산.유통실태조사	4,332 \$3,126
				가. 중국(5급 1인, 6급이하 2인)	4,332 \$3,126
				1) 항공료 349,200원*2회*3명*0.65=	1,362
				2) 일 비 (\$30*3)*7일=	599 \$630
				3) 숙박비 (\$70*3인)*6일=	1,197 \$1,260
				4) 식 비 (\$44*3)*7일=	878 \$924
				5) 준비금 \$130*3명*0.80=	296 \$312
				3. FTA관련 농산물 생산,유통실태 현지조사	7,526 \$2,440
				가. 칠레(4-5급 1인, 6급이하 1인)	
				가. 항공료 1,587,900원*2회*2명*0.82=	5,208

분야 부문	프로그램 단위사업	세부사업 세사업	목	내역	2007년예산
				나. 일비	
				$\$30 \times 9 \text{일} \times 2 \text{명} \times 0.9 =$	462
					\$486
				다. 숙박비	
				$\$70 \times 8 \text{일} \times 2 \text{명} \times 0.9 =$	958
					\$1,008
				라. 식비	
				$\$44 \times 9 \text{일} \times 2 \text{명} \times 0.899 =$	676
					\$712
				마. 준비금	
				$\$130 \times 2 \text{명} \times 0.9 =$	222
					\$234
				4. 수입쌀 원산지 식별법 개발용 유전정보 수집	50,120
					\$23,488
				가. 중국(4-5급 2인, 6급 이하 2인)	6,797
					\$4,568
				1) 항공료 349,200원*2회*4명*0.88=	2,458
				2) 일비 $\$30 \times 8 \text{일} \times 4 \text{명} \times 0.933 =$	851
					\$896
				3) 숙박비 $\$70 \times 7 \text{일} \times 4 \text{명} \times 0.957 =$	1,782
					\$1,876
				4) 식비 $\$44 \times 8 \text{일} \times 4 \text{명} \times 0.9205 =$	1,231
					\$1,296
				5) 준비금 $\$130 \times 4 \text{명} \times 0.962 =$	475
					\$500
				나. 미국(4-5급 2인, 6급이하 2인)	20,604
					\$9,514
				1) 항공료 1,927,600원*2회*4명*0.75=	11,566
				2) 일비 $\$30 \times 10 \text{일} \times 4 \text{명} \times 0.933 =$	1,064
					\$1,120
				3) 숙박비 $\$145 \times 9 \text{일} \times 4 \text{명} \times 0.945 =$	4,686
					\$4,933
				4) 식비 $\$81 \times 10 \text{일} \times 4 \text{명} \times 0.914 =$	2,813
					\$2,961
				5) 준비금 $\$130 \times 4 \text{명} \times 0.962 =$	475
					\$500
				다. 호주(4-5급 2인, 6급이하 2인)	12,908
					\$5,107
				1) 항공료 1,459,400원*2회*4명*0.69=	8,056
				2) 일비 $\$30 \times 9 \text{일} \times 4 \text{명} \times 0.9325 =$	957
					\$1,007
				3) 숙박비 $\$70 \times 8 \text{일} \times 4 \text{명} \times 0.9565 =$	2,036
					\$2,143
				4) 식비 $\$44 \times 9 \text{일} \times 4 \text{명} \times 0.92 =$	1,384
					\$1,457
				5) 준비금 $\$130 \times 4 \text{명} \times 0.962 =$	475
					\$500
				라. 태국(4-5급 2인, 6급이하 2인)	9,811
					\$4,299
				1) 항공료 715,900원*2회*4명=	5,727
				2) 일비 $\$30 \times 8 \text{일} \times 4 \text{명} \times 0.933 =$	851
					\$896
				3) 숙박비 $\$70 \times 6 \text{일} \times 4 \text{명} \times 0.957 =$	1,528
					\$1,608
				4) 식비 $\$44 \times 8 \text{일} \times 4 \text{명} \times 0.92 =$	1,230
					\$1,295
				5) 준비금 $\$130 \times 4 \text{명} \times 0.962 =$	475
					\$500

분야 부문	프로그램 단위사업	세부사업 세사업	목	내역	2007년예산
			[240]	업무추진비	8,249
				[240-01] 사업추진비	8,249
				1. 원산지관리 협의회(간담회, 홍보등)경비	8,249
				가. 중앙단위(본원)	
				15,000원*15인*4회*1개소=	900
				나. 시도단위(지원)	
				15,000원*10인*1회*10개소=	1,500
				다. 시군단위(출장소)	
				15,000원*4인*1회*98개소-31,000원=	5,849
			[250]	직무수행경비	480,000
				[250-03] 특정업무경비	480,000
				1. 원산지단속 사법경찰관리 수사활동비	
				100,000원*12월*400명=	480,000
			[310]	보전금	322,400
				[310-02] 배상금	4,000
				1. 참고인 출석실비 변상금	
				25,000원*160건=	4,000
				[310-03] 포상금등	318,400
				1. 농산물 원산지표시 부정유통신고 고발 포상금	
				400,000원*796건=	318,400
			[320]	민간이전	519,940
				[320-01] 민간경상보조	519,940
				1. 명예감시원 교육 참가자 수당	
				30,000원*12,500명*80%=	300,000
				2. 생산자 소비자단체 운영경비(인건비)	
				18,480,000원*3명=	55,440
				3. 부정유통 근절 캠페인 활동수당	
				30,000원*100명*10개소*3회=	90,000
				4. 명예감시원 교육장 임차료	
				400,000원*20회=	8,000
				5. 명예감시원 교육 강사료	

[단위:천원, 1\$]

분야 부문	프로그램 단위사업	세부사업 세사업	구 분	내 역	2007년 예산
				200,000원*20회*1명= 6. 명예감시원 교육 교재 시료비	4,000
				5,000원*12,500명=	62,500
			[420]	건설비	111,800
				[420-03] 시설비	111,800
				1. 원산지 위반사범 수사실 설치 5,300,000원*6개소=	31,800
				2. 분석장비 확대에 따른 시험실 확장 보수비 20,000,000원*4개소=	80,000
			[430]	기타유형자산	688,879 \$442,710
				[430-01] 자산취득비	688,879 \$442,710
				1. 원산지 단속용 차량구입비 16,594,000원*1대*6개소=	99,564
				2. 원산지 시료진열장 5,000,000원*4조*1개소=	20,000
				3. 곡물수분측정기 450,000원*1대*20개소=	9,000
				4. 냉장고 1,300,000원*4대=	5,200
				5. 원산지위반사범수사실 컴퓨터구입비 1,700,000원*10대=	17,000
				6. 원산지단속 컴퓨터(노트북) 구입 2,520,000원*10대=	25,200
				7. 원산지 단속 수사실 프린터기 구입 1,000,000원*2대=	2,000
				8. 원산지단속 수사실용 복사기 4,000,000원*2대=	8,000
				9. 원산지위반사범수사실 CC TV구입비 2,900,000원*13개소*1대=	37,700
				10. 원산지 단속정보 입력용 PDA구입비 900,000원*40대=	36,000
				11. 냉난방기(중)	

☎ 101-6033-311-430 : 농업 · 농촌-원산지GMO관리-농산물원산지관리-기타유형자산

[단위:천원, 1\$]

분야 부문	프로그램 단위사업	세부사업 세사업	과	내역	2007년예산
				1,272,000원*1대=	1,272
				12. 냉난방기(소) 828,000원*4대=	3,312
				13. 문서 쇄단기 676,000원*6대=	4,056
				14. NIRS(근적외분광분석기) 구입(시험연구소) \$125,250*1대=	118,988 \$125,250
				15. 중금속 자동분해기 구입(시험연구소) \$27,900*1대=	26,505 \$27,900
				16. ABI 3730(유전자 염기서열 분석기) 구입비 \$289,560*1대=	275,082 \$289,560
	[6034]			농업통계조사	6,418,867 \$16,752
		[470]		농업통계조사	6,418,867 \$16,752
			[110]	인건비	2,488,918
				[110-03] 일용임금	2,488,918
				1. 표본국 운반인부임(출장소) 가. 인부임 28,855원*1인*3일*93개소=	8,260 8,051
				나. 고용.산재보험 8,051,000원*2.6%=	209
				2. 표본국 조제인부임(출장소) 가. 인부임 28,855원*1인*5일*93개소=	13,767 13,418
				나. 고용.산재보험 13,418,800원*2.6%=	349
				3. 농업경영체경영실태조사 인부임 가. 인부임 39,068원*110인*29일*12.93월=	1,653,323 1,611,426
				나. 고용.산재보험 1,611,426,075원*2.6%=	41,897
				4. 과수실태조사 인부임 가. 인부임	677,402

☞ 101-6034-470-110 : 농업 · 농촌-농업통계조사-농업통계조사-인건비

분야 부문	프로그램 단위사업	세부사업 세사업	목	내역	2007년예산
				33,504원*626인*30일= 나.고용.산재보험	629,205
				629,205,120원*7.66%= 5.친환경농산물생산.유통실태조사 인부임	48,197
				가.인부임	86,569
				33,504원*800인*1일*3회= 나.고용.산재보험	80,410
				80,409,600원*7.66%= 6.농촌사회.복지.문화.관광현황조사 인부임	6,159
				가.인부임	49,597
				33,504원*1,375인= 나.고용.산재보험	46,068
				46,068,000원*7.66%= [210] 운영비	3,529
				[210-01] 일반수용비	1,775,145
				1. 식량작물 생산량 조사	1,427,092
				가. 작물생산동향분석	40,574
				{(8,180원+101원*95)*150p+ (15,370원+183원*95)*5.5p}*1.1= 나. 작물생산량조사표(논벼등 15종)	3,131
				71원*20,000매*1.1= 다. 작물통계	1,562
				{(8,180원+101원*105)*250p+ (15,370원+183원*105)*5.5p}*1.1= 라. 작물생산량조사요령 편람	5,375
				{(4,160원+50원*165)*130p+ (8,180원+101원*165)*5.5p}*1.1= 마. 논벼생산량 조사결과	1,925
				{(12,040원+140원*15)*30p+ (12,150원+157원*15)*5p}*1.1= 바. 농업통계조사 설명회	546
				1) 초청장	28,035
				500원*110매*9개도= 495	495

분야 부문	프로그램 단위사업	세부사업 세사업	목	내역	2007년예산
				2) 프랑카드 100,000원*2개*9개도=	1,800
				3) 설명자료 6,000원*110부*9개도=	5,940
				4) 기념품 20,000원*110개*9개도=	19,800
				2. 작물재배 면적조사	27,300
				가. 면적조사 단위구 요도 64원*37,000단위구*1.1=	2,605
				나. 경지면적 전수조사표 36원*1,015,000단위구*0.02*1.1=	804
				다. 작물부호표 71원*2,500매*1.1=	195
				라. 재배면적 조사표 29원*37,000단위구*1.1=	1,180
				마. 경지면적통계 {(8,180원+101원*95)*50p+ (15,370원+183원*95)*3p}*1.1=	1,086
				바. 여름작물 재배의향조사표 21원*20,000매*1.1=	462
				사. 겨울작물 재배의향조사표 21원*20,000매*1.1=	462
				아. 주요작물 지역별 재배동향 {(8,180원+101원*105)*140p+ (15,370원+183원*105)*3p}*1.1=	3,007
				자. 작물재배면적 조사요령 편람 {(5,580원+80원*55)*70p+ (12,150원+157원*55)*3p}*1.1=	837
				차. 논벼 등 재배의향면적 조사표 21원*20,000매*1.1=	462
				카. 면적요도 휴대용바인더 2,700원*6,000매=	16,200
				3. 축산물생산비조사	278,169

분야 부문	프로그램 단위사업	세부사업 세사업	목	내역	2007년예산
				가. 축산물생산비조사표 1,210원*1,400부*12월*1.1=	22,361
				나. 축산물생산비 조사원부 625원*1,400부*1.1=	963
				다. 축산물생산비 조사요령 {(8,120원+91원*25)*120p+ (15,370원+183원*25)*5.5p}*1.1=	1,493
				라. 축산물생산비 조사결과 {(8,120원+91원*45)*90+ (15,370원+183원*45)*5.5p}*1.1=	1,352
				마. 표본농가 사례금품 15,000원*1,400호*12월=	252,000
				4. 가축통계조사	181,330
				가. 가축 표본조사표 18원*140,000매=	2,520
				나. 가축 전수조사표 47원*20,000매=	940
				다. 가축통계조사 가구일람표 38원*15,000매=	570
				라. 가축통계조사 조사구요도 111원*3,000매=	333
				마. 가축통계 조사결과(기관, 단체용) {(8,120원+91원*95)*100+ (15,370원+183원*95)*5.5p}*1.1*4회=	8,169
				바. 가축통계 조사결과 리후렛(전수가구용) 13원*14,000매*4회*1.096=	798
				사. 가축통계 전수농가 사례금품 12,000원*14,000호=	168,000
				5. 농업경영체경영실태조사	488,846
				가. 조사표 유인	66,146
				1)일계부 1,440원*2,284부*12월*1.1=	43,414
				2)원부	

분야 부문	프로그램 단위사업	세부사업 세사업	구	내역	2007년예산
				1,440원*2,284부*1.1=	3,618
				3)영농일지(보조장부)	
				634원*2,284부*12월*1.1=	19,114
				나. 조사요령 유인	
				{(11,960원+140원*105)*100+	
				(11,960원+140원*105)*5p}*1.1=	3,079
				다. 조사결과 책자 발간	
				{(11,960원+140원*95)*200+	
				(11,960원+140원*95)*5p}*1.1=	5,696
				라. 표본농가 사례금품	
				15,000원*2,284호*12월=	411,120
				마. 상시조사원 연찬회	2,805
				1) 프랑카드	
				100,000원*1회=	100
				3) 설명자료	
				4,590원*110부=	505
				4) 홍보용품	
				20,000원*110인=	2,200
				6. 과수실태조사	37,589
				가. 조사표 유인	
				71원*300,000부=	21,300
				나. 조사요령 유인	
				{(8,180원+101원*115)*50p+	
				(15,370원+183원*115)*5p}*1.1=	1,289
				다. 조사결과 책자 발간	
				25,000원*600부=	15,000
				7. 친환경농산물생산.유통실태조사	7,817
				가. 조사표 유인	
				71원*8,500부=	604
				나. 조사요령 유인	
				{(5,580원+80원*200)*50p+	
				(12,150원+157원*200)*3p}*1.1=	1,331
				다. 조사결과 책자 발간	

[단위:천원,1\$]

분야 부문	프로그램 단위사업	세부사업 세사업	과	내역	2007년예산
				{(12,040원+140원*100)*200p+ (12,150원+157원*100)*5p}*1.1=	5,882
				8. 농촌사회.복지.문화.관광현황조사	9,470
				가.조사표 유인 52원*5,000부*20p*1.1=	5,720
				나.조사요령 유인 2,500원*1,500부=	3,750
				9. 기타조사	137,585
				가.농지임대차 조사표 52원*3,780부*2종=	393
				나.다목적 표본조사 농가 사례금품 10,000원*3,200호*2회=	64,000
				다. 산지쌀 유통가격 조사 사례금 15,000원*520개소*4회=	31,200
				라. 농업통계조사 표본농가 홍보용품 6,100원*6,884호*1회=	41,992
				10. 표본농가 간담회	158,412
				가. 초청장 500원*3,684매*2=	3,684
				나. 설명자료 4,000원*3,684부*2=	29,472
				다. 기념품 17,000원*3,684개*2=	125,256
				11. 신규 농업통계조사 홍보용품	60,000
				1) 친환경농산물 생산.유통 10,000원*1,500호=	15,000
				2) 농촌사회.복지.문화.관광 10,000원*3,000호=	30,000
				3) 농업경영인력변동 10,000원*1,500호=	15,000
				[210-02] 공공요금 및 제세	158,815
				1. 식량작물생산량조사	7,372
				가. 시외통화(조사내용 질의조회)	3,852

분야 부문	프로그램 단위사업	세부사업 세사업	구	내역	2007년예산
				1) 본원 261원*9지원*4통화*17회=	160
				2) 지원 261원*104출장소*4통화*17회=	1,846
				3) 출장소 261원*104출장소*4통화*17회=	1,846
				나. 시내통화	897
				1)출장소(표본곡유실방지 및 협조) 39원*11,500필지*2통화=	897
				다. 우편요금	2,623
				1)출장소	2,623
				가)경작농가 협조문발송 210원*11,500필지*1회=	2,415
				나)농업통계조사 시연회 초청장 발송 210원*110인*9개도=	208
				2. 작물재배면적조사	1,698
				가. 시외통화	1,698
				1) 본원 261원*9지원*5통화*6회=	70
				2) 지원 261원*104출장소*5통화*6회=	814
				3) 출장소 261원*104출장소*5통화*6회=	814
				3. 축산물생산비조사	5,960
				가. 시외통화	5,960
				1) 본원 261원*9지원*15통화*12월=	423
				2) 지원 261원*104출장소*10통화*12월=	3,257
				3) 출장소 261원*104출장소*7통화*12월=	2,280
				4. 가축통계조사	18,982
				가. 시외통화(조사내용등 질의조회)	835

분야 부문	프로그램 단위사업	세부사업 세사업	구	내역	2007년예산
				1) 본원 261원*9지원*8통화*4회=	75
				2) 지원 261원*104출장소*4통화*4회=	434
				3) 출장소 261원*104출장소*3통화*4회=	326
				나. 시내통화 39원*110,000호*0.1*4회=	1,716
				다. 우편요금(출장소)	16,431
				1) 가축통계 전수농가 협조문발송 우편료 210원*17,000호*4회=	14,280
				2) 가축통계 전수농가 명단파악 우편료 210원*2,561개소*4회=	2,151
				5. 농업통계조사용 PDA사용료 50,000원*200대*12월=	120,000
				6. 과수실태조사	1,663
				가. 시외통화(조사내용등 질의조회)	590
				1) 본원 261원*9지원*20통화=	47
				2) 지원 261원*104출장소*20통화=	543
				나. 시내통화	858
				1) 출장소 39원*2,200호*10통화=	858
				다. 우편요금	215
				1) 본원 190원*9개원*10회=	17
				2) 지원 190원*104출장소*10회=	198
				7. 친환경농산물 생산·유통실태조사	1,127
				가. 시외통화(조사내용등 질의조회)	884
				1) 본원 261원*9지원*10통화*3회=	70

분야 부문	프로그램 단위사업	세부사업 세사업	구	내역	2007년예산
				2) 지원 261원*104출장소*10통화*3회=	814
				나. 시내통화	243
				1) 출장소 39원*104출장소*20통화*3회=	243
				8. 농촌사회.복지.문화.관광현황조사	2,013
				가. 시외통화(조사내용등 질의조회)	1,970
				1) 본원 261원*9지원*15통화*2회=	70
				2) 지원 261원*104출장소*20통화*2회=	1,086
				3) 출장소 261원*104출장소*15통화*2회=	814
				나. 우편요금	43
				1) 지원 190원*9개원*2회=	3
				2) 출장소 190원*104출장소*2회=	40
				[210-05] 특근매식비	167,285
				1. 작물생산량조사(15개작물)	4,305
				가. 본원(전산자료검토 및 조사결과분석) 5,000원*3인*11일*9월=	1,485
				나. 출장소(조사표정리,보완및 입력) 5,000원*1인*1일*94개출장소*6월=	2,820
				2. 작물재배면적조사	13,470
				가. 본원(전산자료검토 및 조사결과분석) 5,000원*3인*11일*6회=	990
				나. 출장소(조사표정리, 보완 및 입력) 5,000원*2인*2일*104출장소*6회=	12,480
				3. 축산물생산비조사(조사자료 집계분석)	10,260
				가. 본원 5,000원*2인*11일*12월=	1,320
				나. 지원	

분야 부문	프로그램 단위사업	세부사업 세사업	목	내역	2007년 예산
				5,000원*1인*5일*9지원*12월= 다. 출장소	2,700
				5,000원*1인*1일*104출장소*12월= 4. 가축통계조사(조사자료 집계분석)	6,240
				가. 본원	10,780
				5,000원*3인*11일*4회= 나. 지원	660
				5,000원*2인*5일*9지원*4회= 다. 출장소	1,800
				5,000원*2인*2일*104출장소*4회= 5. 농업경영체 경영실태조사	8,320
				가.본원	67,320
				5,000원*3인*11일*12월= 나. 지원	1,980
				5,000원*3인*9일*9지원*12월= 다. 출장소	14,580
				5,000원*3인*3일*94출장소*12월= 6. 과수실태조사	50,760
				가.본원	45,375
				5,000원*3인*20일= 나. 지원	300
				5,000원*3인*20일*9지원= 다. 출장소	2,700
				5,000원*3인*25일*113개소= 7. 친환경농산물 생산·유통실태조사	42,375
				가.본원	8,235
				5,000원*3인*10일*3회= 나. 지원	450
				5,000원*2인*10일*9지원*3회= 다. 출장소	2,700
				5,000원*1인*3일*113개소*3회= 8. 농촌사회·복지·문화·관광현황조사	5,085
				가.본원	7,540

[단위:천원, 1\$]

분야 부문	프로그램 단위사업	세부사업 세사업	목	내역	2007년예산
				5,000원*3인*15일*2회= 나. 지원	450
				5,000원*2인*8일*9지원*2회= 다. 출장소	1,440
				5,000원*1인*5일*113개소*2회=	5,650
				[210-11] 재료비	21,953
				1. 표본포구표시기 650원*15,000포구*1/3=	3,250
				2. 조사용 줄자 20,000원*113개소*2개=	4,520
				3. 시료채취용 낫 6,000원*113개소*3개=	2,034
				4. 논벼생산량 조사용 장화 7,500원*1,000켤레*1/5=	1,500
				5. 표본곡보관대 650원*15,000포구*1/6=	1,625
				6. 표본곡건조대 900원*15,000포구*1/6=	2,250
				7. 조사원 휴대장비케이스 17,000원*113개소*2개=	3,842
				8. 현미기 고무로라 교체 60,000원*113개소*2/5=	2,712
				9. 수분측정기 건전지 교체 1,300원*113개소*1.5회=	220
			[220]	여비	824,536 \$16,752
				[220-01] 국내여비	783,224
				1.식량작물생산량조사(15개작물)	58,812
				가. 본원	4,944
				1) 식량작물생산량조사 개선자료수집	775
				가) 4-5급(4일) 210,200원*2인*1회=	420
				나) 6급이하(4일) 177,600원*2인*1회=	355

분야 부문	프로그램 단위사업	세부사업 세사업	목	내역	2007년 예산
				2) 실사지도	1,907
				가) 4-5급(4일)	
				210,200원*2인*2회=	841
				나) 6급이하(4일)	
				177,600원*2인*3회=	1,066
				3) 생산량오차 큰시군, 출장소 현지확인	2,262
				가) 4-5급(4일)	
				210,200원*2인*2회=	841
				나) 6급이하(4일)	
				177,600원*2인*4회=	1,421
				나. 지원	16,555
				1) 실사지도	8,259
				가) 5급(3일)	
				151,400원*1인*1회*9지원=	1,363
				나) 6급이하(3일)	
				127,700원*2인*3회*9지원=	6,896
				2) 생산량오차 큰시군, 출장소, 단위구 현지 확인	6,896
				가) 6급이하(3일)	
				127,700원*2인*3회*9지원=	6,896
				3) 담당자 조사요령교육(지원→본원)	
				77,800원*2인*1회*9지원=	1,400
				다. 출장소	37,313
				1) 담당자 조사요령교육(6급이하 2일)	
				77,800원*1인*1회*94출장소=	7,313
				2) 현지조사	
				10,000원*1,000명*3회=	30,000
				2. 작물재배면적조사(연5회)	57,008
				가. 본원	4,589
				1) 작물재배면적조사 개선자료수집	775
				가) 4-5급(4일)	
				210,200원*2인*1회=	420
				나) 6급이하(4일)	
				177,600원*2인*1회=	355

분야 부문	프로그램 단위사업	세부사업 세사업	구	내역	2007년예산
				2) 실사지도	1,907
				가) 4-5급(4일)	
				210,200원*2인*2회=	841
				나) 6급이하(4일)	
				177,600원*2인*3회=	1,066
				3) 면적오차가 큰시군,출장소 현지확인	1,907
				가) 4-5급(4일)	
				210,200원*2인*2회=	841
				나) 6급이하(4일)	
				177,600원*2인*3회=	1,066
				나. 지원	9,894
				1) 담당자 조사요령교육	
				(지원에서 본원 6급이하 2일)	
				77,800원*1인*1회*9지원=	700
				2) 실사지도(6급이하 3일)	
				127,700원*2인*2회*9지원=	4,597
				3) 면적오차 큰시군,출장소 단위구 현지확인	
				(6급이하 3인)	
				127,700원*2인*2회*9지원=	4,597
				다. 출장소	42,525
				1) 담당자 조사요령 교육	
				(출장소에서 지원 6급이하 2일)	
				77,800원*1인*1회*94출장소=	7,313
				2) 현지조사	
				10,000원*1,000명*3회=	30,000
				3) 도서(낙도)지역 경지면적조사	
				(6급이하 2일)	5,212
				가) 경기(강화,옹진군65단위구)	
				77,800원*8인*1회=	622
				나) 전남(목포,여수,완도,진도 540단위구)	
				77,800원*55인*1회=	4,279
				라) 경남(통영군 30단위구)	
				77,800원*3인*1회=	233

분야 부문	프로그램 단위사업	세부사업 세사업	목	내역	2007년예산
				마) 제주도(추자도6단위구)	
				77,800원*1인*1회=	78
			3. 축산물생산비조사		77,122
			가. 조사개선자료수집		1,130
			1) 본원		1,130
			가) 4-5급이하(4일)		
			210,200원*1인*2회=		420
			나) 6급이하(4일)		
			177,600원*2인*2회=		710
			나. 실사지도		7,788
			1) 본원		1,486
			가) 4-5급(4일)		
			210,200원*1인*2회=		420
			나) 6급이하(4일)		
			177,600원*2인*3회=		1,066
			2) 지원		6,302
			가) 6급이하(2일)		
			77,800원*3인*3회*9지원=		6,302
			다. 조사요령 교육		18,445
			1) 지원		4,597
			가) 6급이하(3일)		
			127,700원*2인*2회*9지원=		4,597
			2) 출장소		13,848
			가) 6급이하(2일)		
			77,800원*2회*89출장소=		13,848
			라. 현지조사(출장소)		
			10,000원*1,000명*5회*0.99518=		49,759
			4. 가축통계조사		51,737
			가. 조사개선자료수집		710
			1) 본원		710
			가) 6급이하(4일)		
			177,600원*2인*2회=		710
			나. 실사지도		46,148

분야 부문	프로그램 단위사업	세부사업 세사업	구	내역	2007년예산
				1) 본원	1,551
				가) 4-5급(4일)	
				210,200원*1인*4회=	841
				나) 6급이하(4일)	
				177,600원*1인*4회=	710
				2) 지원	4,597
				가) 6급이하(3일)	
				127,700원*1인*4회*9지원=	4,597
				3) 현지조사(출장소)	
				10,000원*1,000명*4회=	40,000
				다. 담당자 조사요령 교육	3,323
				1) 지원	700
				가) 6급이하(2일)	
				77,800원*1인*1회*9지원=	700
				2) 출장소	2,623
				가) 6급이하(1일)	
				27,900원*1인*1회*94출장소=	2,623
				라. 도서(낙도)지역 가축통계조사(6급이하 2일)	1,556
				1) 경기(강화, 옹진 5조사구)	
				77,800원*2인*4회=	622
				2) 전남(목포, 고흥 8조사구)	
				77,800원*3인*4회=	934
				5. 농업경영체 경영실태조사	309,027
				가. 조사개선자료수집	1,130
				1) 본원	1,130
				가) 4-5급(4일)	
				210,200원*1인*2회=	420
				나) 6급이하(4일)	
				177,600원*2인*2회=	710
				나. 실사지도	13,212
				1) 본원	2,972
				가) 4-5급(4일)	
				210,200원*1인*4회=	841

[단위:천원,1\$]

분야 부문	프로그램 단위사업	세부사업 세사업	목	내역	2007년예산
				나) 6급이하(4일) 177,600원*2인*6회=	2,131
				2) 지원	10,240
				가) 6급이하(3일) 127,700원*3인*3회*9지원*0.99=	10,240
				다. 담당자 조사요령 교육	16,925
				1) 지원	2,299
				가) 6급이하(3일) 127,700원*2인*1회*9지원=	2,299
				2) 출장소	14,626
				가) 6급이하(2일) 77,800원*2인*9출장소=	14,626
				라. 현지조사(출장소) 10,000원*1,000인*10일=	100,000
				마. 상시조사원 현지조사 118,000원*110인*12월=	155,760
				바. 상시조사원 교육 200,000원*110인*1회=	22,000
				6. 농업통계조사 연찬회	56,426
				가. 4-5급(2일) 92,600원*96명=	8,890
				나. 6급이하(2일) 77,800원*611명=	47,536
				7. 출장소 일액여비	93,497
				가. 농업통계조사(12종) 현지조사 10,000원*935인*10일-3,000원=	93,497
				8. 신규통계조사 자료수집	7,625
				가. 자료수집(본원)	7,625
				1) 4-5급(4일) 210,200원*4인*4회=	3,363
				2) 6급이하(4일) 177,600원*6인*4회=	4,262
				9. 과수실태조사	27,000

☎ 101-6034-470-220 : 농업 · 농촌-농업통계조사-농업통계조사-여비

[단위:천원,1\$]

분야 부문	프로그램 단위사업	세부사업 세사업	부	내역	2007년 예산
				가. 조사교육	9,660
				1) 지원	
				160,000원*2인*9지원=	2,880
				2) 출장소	
				60,000원*1인*113개소=	6,780
				나. 실사지도	17,340
				1) 본원	
				320,000원*4인*3회=	3,840
				2) 지원	
				250,000원*2인*3회*9지원=	13,500
				10. 친환경농산물 생산·유통실태조사 조사요령 교육	28,861
				1) 지원	
				66,500원*1인*2회*9지원=	1,197
				2) 출장소	
				66,500원*2인*2회*104출장소=	27,664
				11. 농촌사회·복지·문화·관광현황조사	16,109
				가. 조사교육	16,109
				1) 본원	
				180,000원*3인*2회=	1,080
				2) 지원	
				66,500원*2인*9지원=	1,197
				3) 출장소	
				66,500원*2인*104개소=	13,832
				[220-02] 국외여비	41,312 \$16,752
				1. 실무공무원 단기해외연수(5급 1명, 6급이하 9명)	41,312 \$16,752
				가. 독일, 네델란드, 프랑스	41,312 \$16,752
				1) 항공료	
				1,587,300원*10명*2회*0.8=	25,397
				2) 일비	
				(\$30*1명+\$26*9명)*10일=	2,508 \$2,640
				3) 숙박비	
				(\$95*1명+\$87*9명)*9일=	7,507 \$7,902
				4) 식비	

[단위:천원, 1\$]

분야 부문	프로그램 단위사업	세부사업 세사업	구	내역	2007년예산
				(\$59*1명+\$49*9명)*10일= 5) 준비금 (\$130*1명+\$120*9명)=	4,750 \$5,000 1,150 \$1,210
			[240]	업무추진비	10,454
				[240-01] 사업추진비	10,454
				1. 농업통계조사 설명회 11,880원*110인*8개도=	10,454
			[250]	직무수행경비	700,800
				[250-03] 특정업무경비	700,800
				1. 농업통계조사 활동비 50,000원*1,168명*12월=	700,800
			[260]	용역비	180,000
				[260-00] 연구개발비	180,000
				1. 농업통계조사용 PDA프로그램개발비 60,000,000원*1회= 2. 표본재설계 용역비 30,000,000원*4종= 가축통계, 축산물생산비, 다목적표본, 농업경영체조사 등 4종	60,000 120,000
			[310]	보전금	192,440
				[310-01] 보상금	192,440
				1. 조사작물 가. 벼 8,000원*9,520포구= 나. 맥류 6,000원*1,760포구= 다. 콩 6,000원*1,150포구= 라. 감자 6,000원*1,030포구= 마. 고추 10,000원*2,420포구= 바. 마늘	76,160 10,560 6,900 6,180 24,200

101-6034-470-310 : 농업 · 농촌-농업통계조사-농업통계조사-보전금

[단위:천원, 1\$]

분야 부문	프로그램 단위사업	세부사업 세사업	부	내역	2007년예산
				10,000원*1,220포구= 사. 양파	12,200
				10,000원*840포구= 아. 무	8,400
				7,000원*1,320포구= 자. 배추	9,240
				10,000원*830포구= 차. 참깨	8,300
				6,000원*700포구= 카. 사과	4,200
				6,000원*2,350포구= 타. 배	14,100
				6,000원*2,000포구=	12,000
			[430]	기타유형자산	246,574
				[430-01] 자산취득비	246,574
				1. 조사장비	229,854
				가. 제현기	
				2,000,000원*41대=	82,000
				나. 휴대용 디지털저울	
				130,000원*60대=	7,800
				다. 소형건조기	
				3,800,000원*5대=	19,000
				라. 디지털 저울	
				120,000원*68대*1.0115=	8,254
				마. 디지털 수분측정기	
				120,000원*30대=	3,600
				바. 휴대용 레이저 거리측정기	
				720,000원*55대=	39,600
				사. 디지털 카메라	
				480,000원*55대=	26,400
				아. 풍구	
				720,000원*60대=	43,200
				2. 신규통계(2종)분석 프로그램(SPSS패키지)구입	

☎ 101-6034-470-430 : 농업 · 농촌-농업통계조사-농업통계조사-기타유형자산

[단위:천원, 1\$]

분야 부문	프로그램 단위사업	세부사업 세사업	목 내역	2007년예산
			8,360,000원*2개=	16,720
	[6035]		품질관리정보화(정보화)	4,566,761
		[517]	품질관리정보시스템구축	4,566,761
			[210] 운영비	3,742,091
			[210-02] 공공요금 및 제세	2,003,469
			1. 행자부·본원간(T3) 전용회선 사용료 9,984,150원*1회선*12개월*1.1=	131,791
			2. 본원·지원·출장소 ATM 회선사용료	1,846,308
			가. 본원(45M) 4,794,440원*1회선*12개월*1.12=	64,437
			나. 시험소·지원(2~12M)	410,034
			1) 5개지원(6M) 3,865,892원*5회선*12개월*1.1=	255,149
			2) 5개지원(4M) 2,346,740원*5회선*12개월*1.1=	154,885
			다. 출장소	1,371,837
			1) 출장소(분소포함)지원 1Mbps 880,300원*117회선*12월*1.1=	1,359,535
			2) ADSL(연락사무소) 44,000원*3회선*12개월*1.1=	1,742
			3) 통신장비임대료(라우터 등) 100,000원*8개소*12개월*1.1=	10,560
			3. 인터넷회선(8M) 사용료 1,746,000원*1회선*12개월*1.1=	23,047
			4. 농수산물도매시장 품질관리실ADSL 회선사용료 44,000원*4회선*12개월*1.1=	2,323
			[210-07] 임차료	1,698,622
			1. 지원.출장소 컴퓨터 및 주변기기(농업통계시스템)	1,418,622
			가. 장비부문 272,738,750원*4회=	1,090,955
			나. 응용부문 81,916,750*4회=	327,667

101-6035-517-210 : 농업·농촌-품질관리정보화(정보화)-품질관리정보시스템구축-운영비

[단위:천원,1\$]

분야 부문	프로그램 단위사업	세부사업 세사업	목	내역	2007년예산
				2. 품질.검사관리시스템 41,500,000원*4회=	166,000
				3. 대용량저장장치 25,000,000원*4회=	100,000
				4. 통합업무관리시스템(2분기) 7,000,000원*2회=	14,000
				[210-09] 시설장비유지비	40,000
				1. 홈페이지 등 확충 및 개선 40,000,000원=	40,000
			[260]	용역비	238,740
				[260-00] 연구개발비	238,740
				1. 업무정보시스템 개선 및 확충	238,740
				가. 농산물 품질관리, 농업통계정보시스템 개선 및 확충 184,740,000원=	184,740
				나. 통합업무관리시스템 구축 54,000,000원=	54,000
			[430]	기타유형자산	585,930
				[430-01] 자산취득비	585,930
				1. 펜티엄PC 보급 1,130,000원*461대=	520,930
				2. 레이저프린터 보급 650,000원*100대=	65,000
	[6400]			종자관리	15,170,531 \$63,620
	[6432]			종자관리	13,789,880 \$63,620
		[300]		종자관리소시설현대화	6,874,590
			[210]	운영비	123,200
				[210-09] 시설장비유지비	123,200
				1. 시설장비유지비	123,200
				가.('98~'99 설치기자재) 2,464,000,000*0.05=	123,200
			[420]	건설비	6,644,150
				[420-03] 시설비	6,536,000

☎ 101-6432-300-420 : 농업 · 농촌-종자관리-종자관리소시설현대화-건설비

[단위:천원,1\$]

분야 부문	프로그램 단위사업	세부사업 세사업	구	내역	2007년예산
				1.신설지소(강원 홍천) 가.4,501,000,000원*1식=	4,501,000 4,501,000
				2.합평 가.정선시설 1라인 증설(2,500톤) 1,480,000,000*1식= 나.전기 수배전공사(380V) 교체 500,000,000*1식= 다.정선공장 옥상방수공사(1,360㎡) 55,000,000*1식=	2,035,000 1,480,000 500,000 55,000
				[420-04] 감리비	108,150
				1.합평 가. 정선시설 1라인 증설감리 2,000,000,000*0.0153= 2.신설지소(강원 홍천) 가.신규 정선공장(1년차) 신설감리 5,500,000,000*0.0141=	30,600 30,600 77,550 77,550
			[430]	기타유형자산	107,240
				[430-01] 자산취득비	107,240
				1.익산 가.지게차(3톤) 31,000,000*1대= 2.안동 가.지게차(3톤) 31,000,000*1대= 나. 배터리(737AH1) 6,050,000*1대= 다.온수기(1,100ℓ, 11Kw) 3,500,000*1대= 라.난방기(150Kcal) 1,500,000*2대= 마.육묘상(GH-S) 8,800,000*1대= 바.열균기(AC-3, 60ℓ) 4,400,000*1대= 사.무균상(CB-VB) 4,290,000*1대= 아.시료균분기(UPD) 2,200,000*1대= 3.밀양 가.컴프레셔(30HP) 13,000,000*1대=	31,000 31,000 63,240 31,000 6,050 3,500 3,000 8,800 4,400 4,290 2,200 13,000 13,000
		[301]		품종심사및재배시험	3,610,873 \$63,620
			[110]	인건비	740,732
				[110-03] 일용임금	740,732
				1.품종심사 가.품종보호출원품종시험 1)시험포장관리및특성조사 29,681원*3명*125일=	44,318 11,130 11,130

101-6432-301-110 : 농업 · 농촌-종자관리-품종심사및재배시험-인건비

분야 부문	프로그램 단위사업	세부사업 세사업	목	내역	2007년예산
				나.국가품종목록등재품종시험 1)시험포장관리및특성성능조사 $29,500\text{원} \times 3\text{명} \times 125\text{일} \times 3\text{지역} =$	33,188
				2.재배시험	696,414
				가.품종 및 종자검정시험연구	652,265
				1)검정포장관리(4지역) $29,500\text{원} \times 50\text{명} \times 223\text{일} =$	328,925
				2)육묘장관리(4지역) $29,500\text{원} \times 30\text{명} \times 124\text{일} =$	109,740
				3)품종특성검정보조 $35,600\text{원} \times 30\text{명} \times 200\text{일} =$	213,600
				나.대한민국우수품종상 재배시험	
				$29,500\text{원} \times 1\text{명} \times 120\text{일} \times 4\text{지역} =$	14,160
				다.시험보조원 국민연금기관부담금	
				$666,425,000 \times 4.5\% =$	29,989
			[210]	운영비	1,472,196
				[210-01] 일반수용비	305,714
				1.품종심사	142,341
				가.품종보호출원품종시험	12,250
				1)검사보고서 $10,000\text{원} \times 8\text{종} \times 50\text{매} =$	4,000
				2)검사용품비 $3,000\text{원} \times 40\text{종} \times 50\text{점} =$	6,000
				3)사진현상료 $22,500\text{원} \times 100\text{통} =$	2,250
				나.국가품종목록등재신청품종시험	5,425
				1)검사보고서 $10,000\text{원} \times 5\text{종} \times 50\text{매} =$	2,500
				2)검사용품비 $3,000\text{원} \times 20\text{종} \times 30\text{점} =$	1,800
				3)사진현상료 $22,500\text{원} \times 50\text{통} =$	1,125
				다.품종보호공보발행	78,902
				1)국내판 $3,500\text{원} \times 2,000\text{부} \times 12\text{월} \times 90\% =$	75,600
				2)영문판 $11,008\text{원} \times 150\text{부} \times 2\text{회} =$	3,302
				라.종자산업발전방안심포지엄개최	1,800
				1)책자유인 $5,000\text{원} \times 200\text{부} \times 90\% =$	900
				2)원고료 $200,000\text{원} \times 5\text{명} \times 90\% =$	900
				마.종자유통조사 홍보자료(리후렛, 팸플렛)작성	14,014
				1)홍보자료작성 $2,002\text{원} \times 3,500\text{부} \times 2\text{종} =$	14,014
				바.UPOV 실무기술작업반회의 개최	14,950
				1)동시통역 $700,000\text{원} \times 2\text{명} \times 5\text{일} =$	7,000

분야 부문	프로그램 단위사업	세부사업 세사업	구	내역	2007년예산
				2)현수막 150,000원*3개= 3)민속공연 3,500,000*1회= 4)민속기념품 30,000원*50명= 5)현장견학 10,000원*50명= 6)국내발표자원고료 100,000원*10명= 7)기타경비(우편, 사진, 통행료, 주차료) 100,000*5일= 8)인터넷사용료, 회의자료복사 및 사무용품 100,000원*5일= 사. 명예감시원 자체제도 감시신고활동비 30,000원*500명*1회=	450 3,500 1,500 500 1,000 500 500 15,000
				2. 재배시험	163,373
				가. 품종 및 종자검정시험연구	157,523
				1)특성검정보고서 25,000원*6분야*100권*4개소= 2)검정소모성물품 2,520원*88종*300점= 3)사진현상료 22,500원*350통= 4)종자관련전문도서구입 70,000원*50권= 5)칼라프린트 잉크 30,000원*3색*3개*12회*4대= 6)레이저프린트 토너 80,000원*9대*4회= 7)레이저프린트 드럼 420,000원*9대=	60,000 66,528 7,875 3,500 12,960 2,880 3,780
				나. 대한민국우수품종상 재배시험 10,000원*15점*13종*3지역=	5,850
				[210-02] 공공요금 및 제세	143,304
				1. 품종심사	517
				가. 고용보험료 34,440,000원*1.5%=	517
				2. 재배시험	142,787
				가. 전기요금 2,200,000원*12월*4개소= 나. 전화요금 352,000원*12월*4개소= 다. 산재보험료 624,358,000원*1.75%= 다. 고용보험료 624,358,000*1.5%=	105,600 16,896 10,926 9,365
				[210-03] 피복비	10,400
				1. 재배시험	10,400
				가. 작업복 150,000원*52인= 나. 작업화 50,000원*52인=	7,800 2,600

분야 부문	프로그램 단위사업	세부사업 세사업	목	내역	2007년예산
				[210-06] 운영수당	22,010
				1. 품종심사	15,350
				가. 작물별전문가협의회위원회수당 90,000원*10명*5회=	4,500
				나. 육종가연구모임 위원수당 90,000원*3명*10회=	2,700
				다. 개인육종가교육강사수당 90,000원*15시간*2회=	2,700
				라. 종자산업심포지엄수당 90,000원*5명=	450
				마. 종자유통조사 명예강사료 50,000원*15명*3일*2회=	4,500
				바. UPOV실무기술작업반회의 발표자 강사료 100,000원*5명=	500
				2. 재배시험	6,660
				가. 품종 및 종자검정시험연구	4,860
				1) DUS Test 심사요령검토협의회위원회수당 90,000원*3명*6분야*3회=	4,860
				나. 외부초청강사수당 90,000원*10작물*2회=	1,800
				[210-07] 임차료	24,530
				1. 품종심사	8,250
				가. UPOV 실무기술작업반회의 개최	8,250
				1) 회의장임대료	
				○ 대회의실 600,000원*5일*1실=	3,000
				○ 소회의실 300,000*4일*2실=	2,400
				2) 통역장비임차료 450,000원*5일=	2,250
				3) 버스(45인승)임차료 600,000원*1일=	600
				2. 재배시험	16,280
				가. 중장비임차	16,280
				1) 굴삭기 340,000원*8일*4개소=	10,880
				2) 이앙기 300,000원*2일*3개소=	1,800
				3) 콤바인 300,000원*4일*3개소=	3,600
				[210-08] 연료비	252,857
				1. 재배시험	252,857
				가. 종자보관실(온수보일러)	32,857
				1) 본소(14.78리터/시간) 14,780원*110일*12/10만kcal*7시간=	13,657
				2) 동부지소(20리터/시간)	

[단위:천원, 1\$]

분야 부문	프로그램 단위사업	세부사업 세사업	계	내역	2007년예산
				20,000원*120일*10/10만kcal*8시간=	19,200
				나. 재배온실난방유류(20.6리터/시간)	220,000
				1)본소(20.0리터/시간)	
				20,000원*100일*30/10만kcal*5시간*2동=	60,000
				2)동부지소(20.0리터/시간)	
				20,000원*100일*20/10만kcal*5시간*2동=	40,000
				3)서부지소(20.0리터/시간)	
				20,000원*100일*30/10만kcal*5시간*2동=	60,000
				4)밀양지소(20.0리터/시간)	
				20,000원*100일*30/10만kcal*5시간*2동=	60,000
				[210-09] 시설장비유지비	123,645
				1. 재배시험	123,645
				가. 품종및종자검정시험연구	123,645
				1)포장관리농기계유류비	20,940
				가)트랙터 850원*200ℓ*9대*4월=	6,120
				나)경운기 850원*100ℓ*7대*4월=	2,380
				다)관리기 1,350원*200ℓ*8대*4월=	8,640
				라)굴삭기 850원*200ℓ*4대*4월=	2,720
				마)제초기 1,350원*100ℓ*4대*2월=	1,080
				2)농기계수리비 50,000원*5종*32대*2회=	16,000
				3)실험기자재유지관리비 50,000원*77종*330대/100=	12,705
				4)유리온실유지관리비 20,000원*400평*8동=	64,000
				5)종자저장고유지관리비 500,000원*6회*2동=	6,000
				6)비상발전기유지관리비 200,000원*1회*5대=	1,000
				7)비닐온실유지관리비 75,000원*10동*4지역=	3,000
				[210-11] 재료비	521,736
				1. 품종심사	32,132
				가. 품종보호출원품종시험	8,732
				1)포장관리 12,390원*13종*30점=	4,832
				2)육묘관리재료 5,000원*13종*60점=	3,900
				나. 국가품종목록등재신청품종시험	23,400
				1)포장관리10,000원*13종*40점*3지역=	15,600
				2)육묘관리재료 5,000원*13종*40점*3지역=	7,800

☎ 101-6432-301-210 : 농업 · 농촌-종자관리-품종심사및재배시험-운영비

[단위:천원, 1\$]

분야 부문	프로그램 단위사업	세부사업 세사업	구 내역	2007년예산
			2. 재배시험	489,604
			가. 품종및종자검정	479,854
			1)포장관리 재료 10,000원*93종*27점*4지역=	100,440
			2)실내검사 재료 10,000원*93종*27점*4지역=	100,440
			3)육묘관리 재료 10,000원*100종*18점*4지역=	72,000
			4)종자검사기초연구용 시약 12,000원*91종*80점*99.1%=	86,574
			5)품종특성검정 작물재배용종자구입 11,350원*1,000품종*4지역=	45,400
			6)포장숙전용 퇴비 25,000원*3,000톤=	75,000
			나. 대한민국우수품종상 재배시험 10,000원*13종*25점*3지역=	9,750
			[210-13] 시험연구비	68,000
			1.재배시험(DNA Maker 개발 연구)	68,000
			가. 일용임금	13,500
			1)분석및 시험연구보조 45,000원*1명*300일=	13,500
			나. 일반수용비	3,300
			1)염기서열 분석료 10,000원*330반응*1회=	3,300
			나. 프린터 토너, 잉크, 기타 문구류 100,000원*10종=	1,000
			다. 시설장비유지비	3,500
			1)원심분리기 등 수리 350,000 *4종=	1,400
			2)염기서열장치, PCR장비 등 유지비300,000원 * 7종=	2,100
			라. 재료비	38,700
			1)PCR 분석시약 등 100종 150,000원*100종=	15,000
			2)DNA, Plasmid분리 kit등 10종 270,000원*10종=	2,700
			3)제한효소, Cloning vector 등 30종 100,000원*30종=	3,000
			4)Primer 합성 550원*10,000base=	5,500
			5)각종 tips, tubes 300,000원*30종=	9,000
			6)기타 Agrose 등 일반시약 100,000원*35점=	3,500
			마. 국내여비	8,000
			1)자료수집 및 학회참가 200,000원*4명*10회=	8,000
		[220]	여비	266,500 \$63,620

분야 부문	프로그램 단위사업	세부사업 세사업	목 내역	2007년예산
			[220-01] 국내여비	141,233
			1. 품종심사	50,600
			가. 품종보호출원품종시험 150,000원*30회*3명=	13,500
			나. 국가품종목록등재신청품종시험 150,000원*13회*5지역*2명=	19,500
			다. 종자업체간담회 140,000원*5회*2명=	1,400
			라. 육종가교육(3박4일) 140,000원*15명*2회=	4,200
			마. 종자유통조사(3박4일) 160,000원*15명*4회=	9,600
			바. 명예감시원교육참가자여비 30,000원*80명*1회=	2,400
			2. 재배시험	90,633
			가. 품종및종자검정시험연구	80,393
			1)신품종 DUS Test 현지심사 160,000원*10회*5명=	8,000
			2)과수출원품종 현지조사 160,000원*30회*2명=	9,600
			3)민간육종가 현지확인 130,000원*13회*5명=	8,450
			4)민원종자 재배시험 검사 130,958원*8회*3명=	3,143
			5)지역재배시험 지도확인 160,000원*80작물*4회*1명=	51,200
			나. 대한민국우수품종상 현지조사	
			160,000원*4회*4명*4지역=	10,240
			[220-02] 국외여비	125,267 \$63,620
			1. 품종심사	125,267 \$63,620
			가. UPOV회의참석 및 신품종보호제도해외연수	82,175 \$42,500
			1)독일(DUS 및 VCU 심사기술연수)	3,985 \$2,300
			가)항공료 1,800,000원*1명=	1,800
			나)체재비 \$2,300*1월*1명=	2,185 \$2,300
			2)영국(DNA분석 및 내병선검정기술 연수)	11,590 \$8,200
			가)항공료 1,900,000원*2명=	3,800
			나)체재비 \$2,100*1월*2명=	3,990 \$4,200
			다)교육비 \$2,000*1월*2명=	3,800 \$4,000
			3)네덜란드/덴마크(시설 및 분화재배기술 연수)	8,550 \$5,000
			가) 항공료 1,900,000원*2명=	3,800
			나)체재비 \$2,500*1월*2명=	4,750 \$5,000
			4)UPOV회의참석(7박8일)	58,050 \$27,000
			가)항공료 1,800,000원*18명=	32,400
			나)체재비(7박8일) \$1,500*18명=	25,650 \$27,000

분야 부문	프로그램 단위사업	세부사업 세사업	구	내역	2007년예산
				나. 한중일 품종보호제도연구 및 작물별 심사협력회의 1)항공료 600,000원*4명= 2)체재비 \$1,300*4명= 다. APSA회의 참석 1)항공료 800,000원*2명= 2)체재비 \$1,300*1주*2명= 라. 네덜란드/프랑스/이태리(품종보호제도및종자관리제도조사) 1)항공료 3,171,400원*6명= 2)체재비 \$222*10일*6명=	7,340 \$5,200 2,400 4,940 \$5,200 4,070 \$2,600 1,600 2,470 \$2,600 31,682 \$13,320 19,028 12,654 \$13,320
			[240]	업무추진비	22,915
				[240-01] 사업추진비	22,915
				1. 품종심사 가. 종자산업발전방안심포지엄식비 10,400원*190명= 나. 품종육성활성화방안세미나 10,400원*82명*2회= 다. 작물별 전문가협의회 10,000원*10명*8회= 라. 작물별 육종연구모임 10,000원*10명*8회= 마. 종자업체및 개인육종가 간담회 10,000원*10명*8회= 바. UPOV 실무기술작업반회의 개최 1)만찬 50,000원*150명= 2)중식 10,000원*90*5일= 2. 재배시험 가. 재배시험담당자 연찬회 경비 20,000원*55명*1회= 나. 춘추작성계협의회 15,030원*55명*2회= 다. 작물별 실무자협의회 20,000원*26명*4회=	18,082 1,976 1,706 800 800 800 12,000 7,500 4,500 4,833 1,100 1,653 2,080
			[260]	용역비	42,000
				[260-00] 연구개발비	42,000
				1. 재배시험 가. 박사후 연구원 채용 1,750,000원*2인*12월=	42,000 42,000
			[420]	건설비	704,530
				[420-02] 실시설계비	7,500
				1. 농자재창고 증축(동부)	

[단위:천원,1\$]

분야 부문	프로그램 단위사업	세부사업 세사업	목	내역	2007년예산
				150,000,000원*5.0%=	7,500
				[420-03] 시설비	694,030
				1.본소	30,000
				가.무인방제기 15,000,000원*2식=	30,000
				2.동부지소	334,030
				가.재배시험포장 옹벽설치 3,000,000원*40m=	120,000
				나.주차장 건축 700,000원*30m=	21,000
				다.관사진입로 270,000원*50m=	13,500
				라.농로포장 179,000원*70m=	12,530
				마.농자재창고신축 1,370,000원*100평=	137,000
				바.온실환경자동화시설 15,000,000원*2동=	30,000
				3.서부지소	205,000
				가.무인방제기 15,000,000원*3식=	45,000
				나.재배시험포장논둑보수 40,000원*500m=	20,000
				다.온실보일러교체 10,000,000원*3개=	30,000
				라.양액공급시설설치 50,000,000원*1동=	50,000
				마.온실환경자동화시설 15,000,000원*4동=	60,000
				4.밀양지소	125,000
				가.유리온실(1,2동) 커튼설치 100,000원*500평=	50,000
				나.포장펜스설치 100,000원*300m=	30,000
				다.온실환경자동화시설 15,000,000원*3동=	45,000
				[420-04] 감리비	3,000
				1. 재배시험	3,000
				가.농자재창고증축(동부) 150,000,000원*2.0%=	3,000
			[430]	기타유형자산	362,000
				[430-01] 자산취득비	362,000
				1. 품종심사	120,000
				가. 종자유통조사용 Real time PCR기	
				120,000,000원*1대=	120,000
				2. 재배시험	242,000
				가. 본소	200,000
				1)Gas Chromatography 150,000,000원*1대=	150,000

분야 부문	프로그램 단위사업	세부사업 세사업	목	내역	2007년예산
				2)DNA분석기 50,000,000원*1대=나.	50,000
				나.동부지소	10,500
				1)심토파쇄기(20마력) 10,000,000원*1대=	10,000
				2)진공포장기 500,000원*1대=	500
				다.서부지소	3,000
				1)표준광원장치 3,000,000원*1대=	3,000
				라.밀양지소	28,500
				1)승용관리기 15,000,000원*1대=	15,000
				2)표준광원장치 3,000,000원*1대=	3,000
				3)온풍기 3,500,000원*3대=	10,500
		[302]		(자)원원종및원종생산	2,890,417
		[330]		자치단체이전	2,890,417
				[330-03] 자치단체자본보조	2,890,417
				1.원원종생산	460,305
				가.벼등11작물	240,385
				1)생산비 132,100원*1,850a=	244,385
				(인부임28,800원/a*3.5인*재료비31,300원/a)	
				2)제주지역 생산비(균특제주계정)	
				-4,000,000원=	▲4,000
				나.감자	219,920
				1)생산비 140,000원*730a=	102,200
				(인부임28,800원/a*3.5인+재료비39,200원/a)	
				2)기존시설백망사구입 294,300원*400동=	117,720
				2.원종생산(벼,보리,콩,옥수수,감자등)	2,430,112
				가. 벼	492,520
				1)벼	
				89,200원*5,600a=	499,520
				(인부임 28,800원*2.5인/a+재료비17,200원/a)	
				2)제주지역 벼(균특제주계정)	
				-7,000,000원=	▲7,000
				나.보리 70,300원*4,400a=	309,320
				(인부임 28,800원*2.0인/a+재료비12,700원/a)	
				다.콩 84,700원*6,200a=	525,140

[단위:천원, 1\$]

분야 부문	프로그램 단위사업	세부사업 세사업	목	내역	2007년예산
				(인부임 28,800원*2.5인/a+재료비12,700원/a) 라.감자 1)생산비 112,240원*5,800a= (인부임 28,800원*3.3인/a+재료비17,200원/a) 2)기존시설백망사구입 294,300원*90동= 3)기존시설 위탁농가백망사구입 294,300원*500동= 마.옥수수 118,000원*340a= (인부임 28,800*3.5인/a+재료비17,200원/a)	1,063,012 650,992 264,870 147,150 40,120
		[303]		개인육종가신품종육성지원	414,000
			[210]	운영비	39,937
				[210-01] 일반수용비	33,937
				1. 개인육종가협의체구성및세미나개최자료인쇄비 11,312,300원*3식= [210-06] 운영수당	33,937
				1.대한민국우수품종상개인육종부분우수상시상위원수당 100,000원*5명*12회= [220] 여비	6,000
				[220-01] 국내여비	11,623
				1.대한민국우수품종상개인육종부분우수상시상현지확인비(2박3일) 143,775원*5명*15회= 2.농림기술개발과제(ARPC)선정육종가 현지지도 120,000원*7개소*1명*1회= [240] 업무추진비	10,783 840
				[240-01] 사업추진비	11,440
				1. 개인육종가협의체구성및세미나개최 10,500원*90명*7회= 2. 대한민국우수품종상개인육종부분우수상시상 10,723원*30명*15회= [310] 보전금	6,615 4,825
				[310-01] 보상금	75,000
				1. 대한민국우수품종상개인육종부분우수상시상	75,000

☎ 101-6432-303-310 : 농업 · 농촌-종자관리-개인육종가신품종육성지원-보전금

분야 부문	프로그램 단위사업	세부사업 세사업	목	내역	2007년예산
				가. 대통령상 30,000,000원*1점= 나. 국무총리상 10,000,000원*2점= 다. 농림부장관상 5,000,000원*5점=	30,000 20,000 25,000
			[320]	민간이전	276,000
				[320-01] 민간경상보조	276,000
				1. 개인육종가 해외품종보호출원비용지원 5,000,000원*5품종= 2. 개인육종가 신품종 등록품종개발비지원 5,000,000원*40품종= 3. 개인육종가 교육, 연수 2,833,334원*18명=	25,000 200,000 51,000
	[6433]			종자관리소 정보화(정보화)	1,380,651
		[522]		종자관리소 정보화	1,380,651
			[110]	인건비	18,428
				[110-03] 일용임금	18,428
				1. 종자정보 검색수집 및 DB작업 40,951원*2인*25일*9개월=	18,428
			[210]	운영비	1,124,732
				[210-01] 일반수용비	27,382
				1. S/W 구입 가. 바이러스 백신 프로그램 등록갱신 1) PC용 18,800원*178개= 2) 서버용 397,100원*12대= 3) 메일 서버용 7,590원*178개= 나. 악성코드 제거 프로그램 22,000원*178개= 2. 민원출력품지, TAPE, CD 등 소모품 500,000원*12월= 3. 전산요원 전문교육 수강료 500,000원*4명*1회 = 4. 제안서 사전검토 국가업무 조력자 사례금 100,000원*5명*3회 =	13,378 9,462 3,346 4,765 1,351 3,916 6,000 2,000 1,500

[단위:천원, 1\$]

분야 부문	프로그램 단위사업	세부사업 세사업	구	내역	2007년예산
				5.종자관리시스템 사용자 교육교재 작성 2,000원*2,252개*1회=	4,504
				[210-02] 공공요금 및 제세	322,006
				1. 통신비	322,006
				가. 전용회선 사용료	20,276
				1)인터넷 전용회선(E1) 1,689,638원*12개월=	20,276
				나. ATM회선 사용료	300,908
				1)본소~안양전화국 1회선(접속, 32M) 1,684,645원*12개월=	20,216
				2)30km 이내 16M/14M 사용료(본소~행자부) 2,649,559원*12개월=	31,795
				3)30km 이내 사용료(재배시험과) 842,868원*12개월=	10,114
				4)100km 이내 사용료(아산) 1,375,739원*12개월=	16,509
				5)200km 이내 사용료(동부,서부,익산,안동) 2,483,143원*4회선*12개월=	119,191
				6)300km 이내 사용료(밀양,함평,재배시험과) 2,863,422원*12개월*3회선=	103,083
				다. SMS사용료 822,000원=	822
				[210-05] 특근매식비	2,880
				1. 종자관리 정보화사업추진	2,880
				가. 시간외 근무 매식 5,000원*4인*12일*12월=	2,880
				[210-06] 운영수당	1,500
				1. 제안서기술평가회 참석비 100,000원*5명*3회 =	1,500
				[210-07] 임차료	475,492
				1. 종자관리통합시스템 86,238,280원*4회=	344,953
				2. 품종관리민원신청시스템 확대 구축 32,634,750원*4회=	130,539

101-6433-522-210 : 농업 · 농촌-종자관리소정보화(정보화)-종자관리소정보화-운영비

분야 부문	프로그램 단위사업	세부사업 세사업	목	내역	2007년예산
				[210-09] 시설장비유지비	295,472
				1. 종자관리통합시스템 유지보수(H/W) 1,285,540,000원*7%=	89,988
				2. 종자관리통합시스템 유지보수(S/W)	195,224
				가. 종자유통시스템 617,870,587원*11.5%*10개월/12개월=	59,213
				나. 품종심사시스템 847,697,710원*11.5%*10개월/12개월=	81,238
				다. 재배시험시스템 478,991,755원*11.5%*10개월/12개월=	45,903
				라. 통합관리 등 기타시스템 8,870,329원=	8,870
				3. PC등유지보수 1,200,000원*171대*5%=	10,260
			[220]	여비	4,998
				[220-01] 국내여비	4,998
				1. 정보화업무 현장지도(2박3일) 156,188원*8개지소*4명*1회=	4,998
			[260]	용역비	173,791
				[260-00] 연구개발비	173,791
				1. 종자관리통합시스템 보완개발	173,791
				가. 종자민원행정전자출원시스템 확대 97,819,834원*1식=	97,820
				나. 품종보호 시스템 구축 75,970,940원*1식=	75,971
			[310]	보전금	1,000
				[310-03] 포상금등	1,000
				1. 정보화능력 경진대회 부상품 200,000원=	200
				2. 부서 정보화평가 부상품 800,000원=	800
			[430]	기타유형자산	57,702

[단위:천원,1\$]

분야 부문	프로그램 단위사업	세부사업 세사업	목 내역	2007년예산
			[430-01] 자산취득비	57,702
			1.노후PC교체 1,130,000원*171대*20.5%=	39,612
			2.노트북 컴퓨터 구입 1,530,000원*8대=	12,240
			3.레이저프린터 구입 650,000원*9대=	5,850
	[7000]		농림행정지원	5,730,000
	[7031]		정책연구(R&D)	1,900,000
		[300]	정책연구개발사업	1,900,000
		[260]	용역비	1,900,000
			[260-00] 연구개발비	1,900,000
			1. 정책연구개발비 1,900,000,000원=	1,900,000
	[7035]		농업농촌홍보	3,830,000
		[340]	농업농촌가치및소비촉진홍보	3,830,000
		[210]	운영비	56,000
			[210-01] 일반수용비	23,000
			1. 정책고객서비스 고객관리 5,000,000원=	5,000
			2. 농업정책종합모니터링 1,500,000원*12개월=	18,000
			[210-09] 시설장비유지비	33,000
			1. 정책고객서비스 시스템 관리 33,000,000원=	33,000
		[260]	용역비	10,000
			[260-00] 연구개발비	10,000
			1. 정책고객서비스 프로그램 및 시스템 개발 10,000,000원=	10,000
		[320]	민간이전	3,764,000

☎ 101-7035-340-320 : 농업 · 농촌-농업농촌홍보-농업농촌가치및소비촉진홍보-민간이전

[단위:천원,1\$]

분야 부문	프로그램 단위사업	세부사업 세사업	목	내역	2007년 예산
				[320-01] 민간경상보조	3,764,000
				1.농업농촌 가치홍보	1,764,000
				가. 농업농촌가치및농정홍보	
				1,764,000,000원=	1,764,000
				2. 농식품 소비촉진 홍보	1,750,000
				가.TV.라디오 매체 활용 우리 농식품 홍보	
				1,000,000,000원=	1,000,000
				나.어린이청소년대상 우리농산물 우수성 홍보	
				750,000,000원=	750,000
				3.농업정책제도 홍보	250,000
				가.홍보물 활용 농정홍보	
				200,000,000원=	200,000
				나.토론회설명회를 통한 농정 여론수렴	
				50,000,000원=	50,000
	[8000]			회계간거래(전출금)	598,774,000
	[8011]			회계간거래(농특회계)	598,774,000
		[802]		지역개발계정으로전출금(농특회계)	576,632,000
			[610]	전출금 등	576,632,000
				[610-02] 기타특별회계전출금	576,632,000
				1. 균특 지역개발계정으로 전출금	
				576,632,000,000원=	576,632,000
		[803]		지역혁신계정으로전출금(농특회계)	22,142,000
			[610]	전출금 등	22,142,000
				[610-02] 기타특별회계전출금	22,142,000
				1. 균특 지역혁신계정으로의 전출금	
				22,142,000,000원=	22,142,000
	[8400]			회계기금간거래(전출금)	326,030,177
	[8411]			회계기금간전출(농특회계)	326,030,177
		[844]		FTA이행기금지원(농특회계)	160,000,000
			[610]	전출금 등	160,000,000

☎ 101-8411-844-610 : 농업 · 농촌-회계기금간전출(농특회계)-FTA이행기금지원(농특회계)-전출금 등

[단위:천원, 1\$]

분야 부문	프로그램 단위사업	세부사업 세사업	목 역	내역	2007년예산
				[610-03] 공공기금전출금	160,000,000
				1. FTA이행기금 출연 160,000,000,000원=	160,000,000
		[845]		쌀소득기금지원(농특회계)	166,030,177
			[610]	전출금 등	166,030,177
				[610-03] 공공기금전출금	166,030,177
				1. 공공기금 전출금 166,030,177,000원=	166,030,177
	[8600]			회계기금간거래(예수원금상환)	1,663,050,000
	[8610]			회계기금간예수원금상환(농특회계)	1,663,050,000
		[860]		공자기금원리금상환(농특회계)	779,586,000
			[510]	상환지출	779,586,000
				[510-04] 예수금원금상환	599,938,000
				1. 공공자금관리기금 원금상환 599,938,000,000원=	599,938,000
				[510-05] 예수금이자상환	179,648,000
				1. 공공자금관리기금 이자상환 179,648,000,000원=	179,648,000
		[861]		공자기금융자계정원금상환(농특회계)	883,464,000
			[510]	상환지출	883,464,000
				[510-04] 예수금원금상환	883,464,000
				2. 공공자금관리기금 원금상환(재특차입금) 883,464,000,000원=	883,464,000
	[8700]			회계기금간거래(예수이자상환)	89,174,400
	[8710]			공자기금예수이자상환(농특회계)	89,174,400
		[873]		공자기금융자계정이자상환(농특회계)	89,174,400
			[510]	상환지출	89,174,400
				[510-05] 예수금이자상환	89,174,400
				1. 공자기금예수이자상환(재특차입금) 89,174,400,000원=	89,174,400

☞ 101-8710-873-510 : 농업 · 농촌-공자기금예수이자상환(농특회계)-공자기금융자계정이자상환(농특회계)-



나. 농어촌특별세사업계정

1) 세출예산 현황 총괄표

[2007년 세출 예산현황 총괄표]

[농어촌구조개선특별회계/농어촌특별세사업계정/ 농림부]

[단위:천원, %]

분야	부문	프로그램	단위사업	세부사업	목	세목	2006년예산(A)	2007년예산(C)	증감(C-A)	증감율(C/A)	페이지
[합 계]							1,458,675,236	2,835,209,314	1,376,534,078	94.4	
100	농림해양수산						1,458,675,236	2,835,209,311	1,376,534,078	94.4	647
101	농업·농촌						1,458,675,236	2,835,209,311	1,376,534,078	94.4	647
1000	농가경영안정농업금융						20,129,454	357,547,000	337,417,546	1,676.2	647
1039	농업신용보증지원						20,129,454	357,547,000	337,417,546	1,676.2	647
307	농림수산업자신용보증기금출연						20,129,454	357,547,000	337,417,546	1,676.2	647
350	출연금						20,129,454	357,547,000	337,417,546	1,676.2	647
02	금융성기금출연금						20,129,454	357,547,000	337,417,546	1,676.2	647
1100	농업경영체육성						12,220,955	12,927,000	706,045	5.8	647
1131	전문농업경영체육성						12,220,955	12,927,000	706,045	5.8	647
321	농업인교육훈련						6,450,875	7,300,000	849,125	13.2	647
320	민간이전						6,450,875	7,300,000	849,125	13.2	647
01	민간경상보조						6,450,875	7,300,000	849,125	13.2	647
431	(경)농업인교육훈련						5,770,080	5,627,000	▲143,080	▲2.5	647
330	자치단체이전						5,770,080	5,627,000	▲143,080	▲2.5	647
01	자치단체경상보조						5,770,080	5,627,000	▲143,080	▲2.5	647
1200	지역농업육성						52,306,661	52,306,661	0	-	648
1232	조건불리지역직접지불						52,306,661	52,306,661	0	-	648
342	조건불리지역직접지불						508,621	508,621	0	-	648
210	운영비						30,000	30,000	0	-	648
01	일반수용비						30,000	30,000	0	-	648
320	민간이전						478,621	478,621	0	-	648
01	민간경상보조						478,621	478,621	0	-	648
434	(경)조건불리지역직접지불						51,798,040	51,798,040	0	-	648
330	자치단체이전						51,798,040	51,798,040	0	-	648
01	자치단체경상보조						51,798,040	51,798,040	0	-	648

[2007년 세출 예산현황 총괄표]

[농어촌구조개선특별회계/농어촌특별세사업계정/ 농림부]

[단위: 천원, %]

분야	부문	프로그램	단위사업	세부사업	목	세목	2006년예산(A)	2007년예산(C)	증감(C-A)	증감율(C/A)	페이지
		2000					716,090,951	728,342,700	12,251,749	1.7	648
				쌀농가소득보전							
		2032					698,600,000	717,080,000	18,480,000	2.6	648
				쌀소득고정직불(농특)							
		301					698,600,000	717,080,000	18,480,000	2.6	648
				(경)쌀소득보전고정직불							
		330					698,600,000	717,080,000	18,480,000	2.6	648
				자치단체이전							
		01					698,600,000	717,080,000	18,480,000	2.6	648
				자치단체경상보조							
		2033					17,490,951	11,262,700	▲6,228,251	▲35.6	648
				기타소득보전							
		302					17,490,951	11,262,700	▲6,228,251	▲35.6	648
				경영이양직접지불							
		320					17,490,951	11,262,700	▲6,228,251	▲35.6	649
				민간이전							
		01					17,490,951	11,262,700	▲6,228,251	▲35.6	649
				민간경상보조							
		2400					79,808,741	87,651,088	7,842,347	9.8	649
				친환경농업육성							
		2431					45,182,000	41,855,000	▲3,327,000	▲7.4	649
				토양환경보전							
		380					3,000,000	2,961,000	▲39,000	▲1.3	649
				(경)폐비닐수거비지원							
		330					3,000,000	2,961,000	▲39,000	▲1.3	649
				자치단체이전							
		01					3,000,000	2,961,000	▲39,000	▲1.3	649
				자치단체경상보조							
		381					42,182,000	38,894,000	▲3,288,000	▲7.8	649
				(자)토양개량체보조							
		330					42,182,000	38,894,000	▲3,288,000	▲7.8	649
				자치단체이전							
		03					42,182,000	38,894,000	▲3,288,000	▲7.8	649
				자치단체자본보조							
		2433					11,376,741	17,546,088	6,169,347	54.2	650
				친환경직불							
		383					11,376,741	17,546,088	6,169,347	54.2	650
				(경)친환경농업직접지불							
		330					11,376,741	17,546,088	6,169,347	54.2	650
				자치단체이전							
		01					11,376,741	17,546,088	6,169,347	54.2	650
				자치단체경상보조							
		2434					23,250,000	28,250,000	5,000,000	21.5	650
				친환경농업인프라지원							
		384					12,000,000	8,000,000	▲4,000,000	▲33.3	650
				(자)친환경농업지구조성							
		330					12,000,000	8,000,000	▲4,000,000	▲33.3	650
				자치단체이전							
		03					12,000,000	8,000,000	▲4,000,000	▲33.3	650
				자치단체자본보조							
		386					100,000	100,000	0	-	650
				원에작물천적해충방제							

[2007년 세출 예산현황 총괄표]

[농어촌구조개선특별회계/농어촌특별세사업계정/농림부]

[단위:천원,%]

분야	부문	프로그램	단위사업	세부사업	목	세목	2006년예산(A)	2007년예산(C)	증감(C-A)	증감율(C/A)	페이지
					320	민간이전	100,000	100,000	0	-	650
					01	민간경상보조	100,000	100,000	0	-	650
			431	(자)광역친환경농업단지조성			7,500,000	16,500,000	9,000,000	120.0	650
					330	자치단체이전	7,500,000	16,500,000	9,000,000	120.0	650
					03	자치단체자본보조	7,500,000	16,500,000	9,000,000	120.0	650
			432	(경)원예작물천적해충방제			3,650,000	3,650,000	0	-	651
					330	자치단체이전	3,650,000	3,650,000	0	-	651
					01	자치단체경상보조	3,650,000	3,650,000	0	-	651
		3000	농산물유통효율화				300,000	0	▲300,000	▲100.0	
			3034	농산물통합쇼핑몰(정보화)			300,000	0	▲300,000	▲100.0	
				500	농산물통합쇼핑몰운영		300,000	0	▲300,000	▲100.0	
					320	민간이전	300,000	0	▲300,000	▲100.0	
					01	민간경상보조	300,000	0	▲300,000	▲100.0	
		3700	축산업진흥				5,773,025	0	▲5,773,025	▲100.0	
			3736	친환경축산직불			5,773,025	0	▲5,773,025	▲100.0	
				326	친환경축산직불		28,025	0	▲28,025	▲100.0	
					210	운영비	28,025	0	▲28,025	▲100.0	
					01	일반수용비	28,025	0	▲28,025	▲100.0	
				431	(경)친환경축산직불		5,745,000	0	▲5,745,000	▲100.0	
					330	자치단체이전	5,745,000	0	▲5,745,000	▲100.0	
					01	자치단체경상보조	5,745,000	0	▲5,745,000	▲100.0	
		4000	농업생산기반확충				4,810,000	5,069,000	259,000	5.4	651
			4038	농업시설개선(농특)			1,000,000	1,000,000	0	-	651
				308	오염농경지특별관리		1,000,000	1,000,000	0	-	651
					320	민간이전	1,000,000	1,000,000	0	-	651
					07	민간자본보조	1,000,000	1,000,000	0	-	651

[2007년 세출 예산현황 총괄표]

[농어촌구조개선특별회계/농어촌특별세사업계정/농림부]

[단위:천원,%]

분야	부문	프로그램	단위사업	세부사업	목	세목	2006년예산(A)	2007년예산(C)	증감(C-A)	증감율(C/A)	페이지
			4040				3,810,000	4,069,000	259,000	6.8	651
				농업생산기반정비(농특)							
					315		1,718,000	1,844,000	126,000	7.3	651
						받기반정비					
						320	1,718,000	1,844,000	126,000	7.3	651
						민간이전					
						07	1,718,000	1,844,000	126,000	7.3	651
						민간자본보조					
						316	2,092,000	2,225,000	133,000	6.4	651
						농지기반조성					
						320	2,092,000	2,225,000	133,000	6.4	651
						민간이전					
						07	2,092,000	2,225,000	133,000	6.4	651
						민간자본보조					
			4100				248,579,449	340,899,042	92,319,593	37.1	652
				농촌지역개발복지증진							
					4131		7,115,302	15,305,000	8,189,698	115.1	652
						농촌지역개발(농특)					
						360	3,265,302	4,081,000	815,698	25.0	652
						도농교류활성화지원					
						210	117,330	197,000	79,670	67.9	652
						운영비					
						01	105,150	197,000	91,850	87.4	652
						일반수용비					
						06	12,180	0	▲12,180	▲100.0	
						운영수당					
						220	12,612	3,000	▲9,612	▲76.2	652
						여비					
						01	12,612	3,000	▲9,612	▲76.2	652
						국내여비					
						240	10,360	0	▲10,360	▲100.0	
						업무추진비					
						01	10,360	0	▲10,360	▲100.0	
						사업추진비					
						310	460,000	560,000	100,000	21.7	652
						보전금					
						03	460,000	560,000	100,000	21.7	652
						포상금등					
						320	2,665,000	3,321,000	656,000	24.6	652
						민간이전					
						01	2,665,000	3,321,000	656,000	24.6	652
						민간경상보조					
						361	3,250,000	6,150,000	2,900,000	89.2	653
						농촌마을종합개발					
						210	12,000	40,000	28,000	233.3	653
						운영비					
						01	12,000	40,000	28,000	233.3	653
						일반수용비					
						220	30,000	10,740	▲19,260	▲64.2	653
						여비					
						01	30,000	10,740	▲19,260	▲64.2	653
						국내여비					

[2007년 세출 예산현황 총괄표]

[농어촌구조개선특별회계/농어촌특별세사업계정/농림부]

[단위:천원, %]

분야	부문	프로그램	단위사업	세부사업	목	세목	2006년예산(A)	2007년예산(C)	증감(C-A)	증감율(C/A)	페이지
					240	업무추진비	8,000	9,260	1,260	15.8	653
					01	사업추진비	8,000	9,260	1,260	15.8	653
					310	보전금	0	90,000	90,000	순증	653
					03	포상금등	0	90,000	90,000	순증	653
					320	민간이전	3,200,000	6,000,000	2,800,000	87.5	653
					07	민간자본보조	3,200,000	6,000,000	2,800,000	87.5	653
				380		도시민농촌유치지원	0	3,174,000	3,174,000	순증	654
					210	운영비	0	125,300	125,300	순증	654
					01	일반수용비	0	95,300	95,300	순증	654
					06	운영수당	0	30,000	30,000	순증	654
					220	여비	0	24,700	24,700	순증	654
					01	국내여비	0	24,700	24,700	순증	654
					260	용역비	0	150,000	150,000	순증	654
					00	연구개발비	0	150,000	150,000	순증	654
					320	민간이전	0	2,874,000	2,874,000	순증	654
					01	민간경상보조	0	2,874,000	2,874,000	순증	654
				381		(경)도시민농촌유치지원	0	1,000,000	1,000,000	순증	654
					330	자치단체이전	0	1,000,000	1,000,000	순증	654
					01	자치단체경상보조	0	1,000,000	1,000,000	순증	654
				433		(경)도농교류활성화지원	600,000	900,000	300,000	50.0	654
					330	자치단체이전	600,000	900,000	300,000	50.0	654
					01	자치단체경상보조	600,000	900,000	300,000	50.0	654
				4134		경관보전직불	600,000	1,000,000	400,000	66.7	655
					365	경관보전직불	40,000	48,000	8,000	20.0	655
					210	운영비	25,200	33,200	8,000	31.7	655
					01	일반수용비	25,200	33,200	8,000	31.7	655

[2007년 세출 예산현황 총괄표]

[농어촌구조개선특별회계/농어촌특별세사업계정/ 농림부]

[단위:천원, %]

분야	부문	프로그램	단위사업	세부사업	목	세목	2006년예산(A)	2007년예산(C)	증감(C-A)	증감율(C/A)	페이지
						220	10,000	10,000	0	-	655
						여비					
						01	10,000	10,000	0	-	655
						국내여비					
						240	4,800	4,800	0	-	655
						업무추진비					
						01	4,800	4,800	0	-	655
						사업추진비					
						434	560,000	952,000	392,000	70.0	655
						(경)경관보전직접지불					
						330	560,000	952,000	392,000	70.0	655
						자치단체이전					
						01	560,000	952,000	392,000	70.0	655
						자치단체경상보조					
						4135	135,864,747	127,176,196	▲8,688,551	▲6.4	655
						농어민건강보험료지원					
						366	135,864,747	127,176,196	▲8,688,551	▲6.4	655
						농어민건강보험료지원					
						310	135,864,747	127,176,196	▲8,688,551	▲6.4	655
						보전금					
						01	135,864,747	127,176,196	▲8,688,551	▲6.4	655
						보상금					
						4136	22,673,676	27,821,161	5,147,485	22.7	655
						취약농가인력지원					
						367	2,053,380	3,860,000	1,806,620	88.0	655
						취약농가인력지원					
						320	2,053,380	3,860,000	1,806,620	88.0	655
						민간이전					
						01	2,053,380	3,860,000	1,806,620	88.0	655
						민간경상보조					
						435	20,620,296	23,961,161	3,340,865	16.2	656
						(경)취약농가인력지원					
						330	20,620,296	23,961,161	3,340,865	16.2	656
						자치단체이전					
						01	20,620,296	23,961,161	3,340,865	16.2	656
						자치단체경상보조					
						4137	18,295,260	22,663,000	4,367,740	23.9	656
						농업인재해공제					
						368	18,295,260	22,663,000	4,367,740	23.9	656
						농업인재해공제					
						320	18,295,260	22,663,000	4,367,740	23.9	656
						민간이전					
						01	18,295,260	22,663,000	4,367,740	23.9	656
						민간경상보조					
						4138	48,288,000	44,097,000	▲4,191,000	▲8.7	656
						농촌출신대학생학비지원(용자)					
						369	48,288,000	44,097,000	▲4,191,000	▲8.7	656
						농촌출신대학생학자금융자					
						350	48,288,000	44,097,000	▲4,191,000	▲8.7	657
						출연금					
						03	48,288,000	44,097,000	▲4,191,000	▲8.7	657
						민간기금출연금					

[2007년 세출 예산현황 총괄표]

[농어촌구조개선특별회계/농어촌특별세사업계정/ 농림부]

[단위:천원, %]

분야	부문	프로그램	단위사업	세부사업	목	세목	2006년예산(A)	2007년예산(C)	증감(C-A)	증감율(C/A)	페이지
			4139	영유아양육지원			15,742,464	26,782,685	11,040,221	70.1	657
			370	(경)영유아양육지원			15,742,464	26,782,685	11,040,221	70.1	657
			330	자치단체이전			15,742,464	26,782,685	11,040,221	70.1	657
			01	자치단체경상보조			15,742,464	26,782,685	11,040,221	70.1	657
			4140	농어민연금보험료지원			0	76,054,000	76,054,000	순증	657
			371	농어민연금보험료지원			0	76,054,000	76,054,000	순증	657
			310	보전금			0	76,054,000	76,054,000	순증	657
			01	보상금			0	76,054,000	76,054,000	순증	658
		4500	농업농촌정보화				480,000	495,000	15,000	3.1	658
		4531	농업정보환경지원(정보화)				480,000	495,000	15,000	3.1	658
		504	농업경영체정보시스템구축				260,000	315,000	55,000	21.2	658
		320	민간이전				260,000	315,000	55,000	21.2	658
		01	민간경상보조				260,000	315,000	55,000	21.2	658
		529	(경)농업경영체정보시스템구축				220,000	180,000	▲40,000	▲18.2	658
		330	자치단체이전				220,000	180,000	▲40,000	▲18.2	658
		01	자치단체경상보조				220,000	180,000	▲40,000	▲18.2	658
		8000	회계간거래(전출금)				0	960,528,000	960,528,000	순증	658
		8012	회계간거래(농특세)				0	960,528,000	960,528,000	순증	658
		805	균특회계로의전출금				0	960,528,000	960,528,000	순증	658
		610	전출금 등				0	960,528,000	960,528,000	순증	658
		02	기타특별회계전출금				0	960,528,000	960,528,000	순증	658
		8400	회계기금간거래(전출금)				318,176,000	271,443,823	▲46,732,177	▲14.7	658
		8411	회계기금간전출(농특회계)				318,176,000	271,443,823	▲46,732,177	▲14.7	658
		842	쌀소득기금전출금(농특회계)				298,176,000	256,443,823	▲41,732,177	▲14.0	658
		610	전출금 등				298,176,000	256,443,823	▲41,732,177	▲14.0	658
		03	공공기금전출금				298,176,000	256,443,823	▲41,732,177	▲14.0	658

[2007년 세출 예산현황 총괄표]

[농어촌구조개선특별회계/농어촌특별세사업계정/ 농림부]

[단위: 천원, %]

분야	부문	프로그램	단위사업	세부사업	목	세목	2006년예산(A)	2007년예산(C)	증감(C-A)	증감율(C/A)	페이지
				843			20,000,000	15,000,000	▲5,000,000	▲25.0	659
						농작물재해보험기금전출금(농특회계)					
				610			20,000,000	15,000,000	▲5,000,000	▲25.0	659
						전출금 등					
				03			20,000,000	15,000,000	▲5,000,000	▲25.0	659
						공공기금전출금					
		8500					0	18,000,000	18,000,000	순증	659
						회계기금간거래(예탁금)					
		8513					0	18,000,000	18,000,000	순증	659
						회계기금간예탁(농특회계)					
		853					0	18,000,000	18,000,000	순증	659
						농특회계에서 국민주택기금으로의 예탁금					
		480					0	18,000,000	18,000,000	순증	659
						예탁금					
		03					0	18,000,000	18,000,000	순증	659
						공공기금예탁금					

2) 세출예산 내역서

[단위:천원, 1\$]

분야 부문	프로그램 단위사업	세부사업 세사업	목	내역	2007년예산
[15225]				[농어촌구조개선특별회계/농어촌특별세사업계정]	2,835,209,314
[100]				농림해양수산	2,835,209,314
[101]				농업·농촌	2,835,209,314
	[1000]			농가경영안정농업금융	357,547,000
	[1039]			농업신용보증지원	357,547,000
		[307]		농림수산업자신용보증기금출연	357,547,000
			[350]	출연금	357,547,000
				[350-02] 금융성기금출연금	357,547,000
				1. 농림수산업자 신용보증기금 출연 357,547,000,000원=	357,547,000
	[1100]			농업경영체육성	12,927,000
	[1131]			전문농업경영체육성	12,927,000
		[321]		농업인교육훈련	7,300,000
			[320]	민간이전	7,300,000
				[320-01] 민간경상보조	7,300,000
				1. 농업교육 2,287,000,000=	2,287,000
				2. 후계농업인교육 3,863,000,000=	3,863,000
				3. 농업교육인프라구축 1,150,000,000=	1,150,000
		[431]		(경)농업인교육훈련	5,627,000
			[330]	자치단체이전	5,627,000
				[330-01] 자치단체경상보조	5,627,000
				1. 창업후계농업인교육 가. 3,500명*200,000*50%= 나. 제주 창업후계농업인교육(균특제주계정) -16,000,000원=	334,000 350,000 ▲ 16,000
				2. 지역특성화교육 가. 10개도*800,000,000원*50%= 나. 제주 지역특성화교육(균특제주계정) -57,000,000원=	3,943,000 4,000,000 ▲ 57,000

☎ 101-1131-431-330 : 농업·농촌-전문농업경영체육성-(경)농업인교육훈련-자치단체이전

[단위:천원, 1\$]

분야 부문	프로그램 단위사업	세부사업 세사업	부	내역	2007년예산
				3. 농고현장체험교육 15개교*90,000,000원=	1,350,000
	[1200]			지역농업육성	52,306,661
	[1232]			조건불리지역직접지불	52,306,661
		[342]		조건불리지역직접지불	508,621
			[210]	운영비	30,000
				[210-01] 일반수용비	30,000
				1. 교육, 홍보물 제작 30,000,000원=	30,000
			[320]	민간이전	478,621
				[320-01] 민간경상보조	478,621
				1. 경지 경사도 조사비 수치지형도 3,347면 * 143,000원=	478,621
		[434]		(경)조건불리지역직접지불	51,798,040
			[330]	자치단체이전	51,798,040
				[330-01] 자치단체경상보조	51,798,040
				1. 직불보조금 가. 180,251ha * 400,000원 * 70% = 나. 6,484ha * 200,000원 * 70% =	51,378,040 50,470,280 907,760
				2. 의무이행정검 등 행정비 420,000,000원 =	420,000
	[2000]			쌀농가소득보전	728,342,700
	[2032]			쌀소득고정직불(농특)	717,080,000
		[301]		(경)쌀소득보전고정직불	717,080,000
			[330]	자치단체이전	717,080,000
				[330-01] 자치단체경상보조	717,080,000
				1. 쌀소득보전고정형직불 1,024,400ha*700,000원=	717,080,000
	[2033]			기타소득보전	11,262,700
		[302]		경영이양직접지불	11,262,700

☞ 101-2033-302-320 : 농업 · 농촌-기타소득보전-경영이양직접지불-민간이전

[단위:천원, 1\$]

분야 부문	프로그램 단위사업	세부사업 세사업	목	내역	2007년예산
			[320]	민간이전	11,262,700
				[320-01] 민간경상보조	11,262,700
				1. 경영이양직접지불	11,262,700
				가. 매매이양 2,896,000원*500ha*65%=	941,200
				나. 임대이양 2,977,000원*1,500ha=	4,465,500
				다. '04.~'06. 매매사업 참여자 분할지급금 4,921,000,000원=	4,921,000
				라. 운영 935,000,000원=	935,000
	[2400]			친환경농업육성	87,651,088
	[2431]			토양환경보전	41,855,000
		[380]		(경)폐비닐수거비지원	2,961,000
			[330]	자치단체이전	2,961,000
				[330-01] 자치단체경상보조	2,961,000
				1. 폐비닐 수거비지원(100천톤 * 30원/kg) 3,000,000,000원=	3,000,000
				2. 제주 폐비닐수거비지원(균특제주계정) -39,000,000원=	▲39,000
		[381]		(자)토양개량제보조	38,894,000
			[330]	자치단체이전	38,894,000
				[330-03] 자치단체자본보조	38,894,000
				1. 토양개량제 공급(국비 80%, 지방비 20%)	38,894,000
				가. 규산질비료공급(380천톤 * 74,750원/톤) 28,405,000,000원 * 80%=	22,724,000
				나. 제주 규산질비료공급(균특제주계정) -99,000,000원=	▲99,000
				다. 석회질비료공급(316천톤 * 68,630원/톤) 21,687,080,000원 * 80%=	17,349,664
				라. 제주 석회질비료공급(균특제주계정) -1,080,000,000원=	▲1,080,000

☎ 101-2431-381-330 : 농업 · 농촌-토양환경보전-(자)토양개량제보조-자치단체이전

분야 부문	프로그램 단위사업	세부사업 세사업	목	내역	2007년예산
				마. 조정 -664,000원=	▲664
	[2433]			친환경직불	17,546,088
		[383]		(경)친환경농업직접지불	17,546,088
			[330]	자치단체이전	17,546,088
				[330-01] 자치단체경상보조	17,546,088
				1. 친환경농업직접지불	17,546,088
				가. 밭	11,435,294
				1) 유기, 전환유기 1,752ha*794,000원 =	1,391,088
				2) 무농약 5,063ha*674,000원 =	3,412,462
				3) 저농약 12,656ha*524,000원 =	6,631,744
				나. 논	6,110,794
				1) 유기, 전환유기 2,142ha*392,000원 =	839,664
				2) 무농약 6,187ha*307,000원 =	1,899,409
				3) 저농약 15,538ha*217,000원-25,000원 =	3,371,721
	[2434]			친환경농업인프라지원	28,250,000
		[384]		(자)친환경농업지구조성	8,000,000
			[330]	자치단체이전	8,000,000
				[330-03] 자치단체자본보조	8,000,000
				1. 친환경농업지구조성	
				40개소*500,000,000원*40% =	8,000,000
		[386]		원예작물천적해충방제	100,000
			[320]	민간이전	100,000
				[320-01] 민간경상보조	100,000
				1. 컨설턴트 육성 및 교육교재 제작	
				1,000명*2일*50,000원=	100,000
		[431]		(자)광역친환경농업단지조성	16,500,000
			[330]	자치단체이전	16,500,000
				[330-03] 자치단체자본보조	16,500,000
				1. 광역친환경농업단지조성	16,500,000

☞ 101-2434-431-330 : 농업 · 농촌-친환경농업인프라지원-(자)광역친환경농업단지조성-자치단체이전

[단위:천원, 1\$]

분야 부문	프로그램 단위사업	세부사업 세사업	목 내역	2007년예산
			가. 2년차 사업 3개소*5,000,000,000원*50%=	7,500,000
			나. 1년차 사업 6개소*3,000,000,000원*50%=	9,000,000
		[432]	(경)원예작물천적해충방제	3,650,000
		[330]	자치단체이전	3,650,000
			[330-01] 자치단체경상보조	3,650,000
			1.천적지원 1,000ha*7,300,000원*50% =	3,650,000
	[4000]		농업생산기반확충	5,069,000
	[4038]		농업시설개선(농특)	1,000,000
		[308]	오염농경지특별관리	1,000,000
		[320]	민간이전	1,000,000
			[320-07] 민간자본보조	1,000,000
			1. 오염농경지특별관리 가. 오염농경지개선 시범지구(준공) 1지구*800,000,000원 =	800,000
			나. 농지환경정밀조사 2지구*100,000,000원 =	200,000
	[4040]		농업생산기반정비(농특)	4,069,000
		[315]	밭기반정비	1,844,000
		[320]	민간이전	1,844,000
			[320-07] 민간자본보조	1,844,000
			1. 조사설계비(4,400ha) 1,844,000,000원 =	1,844,000
		[316]	농지기반조성	2,225,000
		[320]	민간이전	2,225,000
			[320-07] 민간자본보조	2,225,000
			1.대구획경지정리 가. 조사설계비(4,700ha)	1,763,000

☎ 101-4040-316-320 : 농업 · 농촌-농업생산기반정비(농특)-농지기반조성-민간이전

[단위:천원, 1\$]

분야 부문	프로그램 단위사업	세부사업 세사업	목	내역	2007년예산
				1,763,000,000원 =	1,763,000
				2.기계화경작로확포장	462,000
				가. 조사설계비(1,284Km)	
				462,000,000원 =	462,000
	[4100]			농촌지역개발복지증진	340,899,042
	[4131]			농촌지역개발(농특)	15,305,000
		[360]		도농교류활성화지원	4,081,000
			[210]	운영비	197,000
				[210-01] 일반수용비	197,000
				1. 도농상생 업무지원 관련 토론회, 워크샵, 자문위원회 등	
				45,000,000원 =	45,000
				2. 도농상생 업무지원 관련 홍보물 제작	
				50,000,000원 =	50,000
				3. 향토산업지원체계 구축을 위한 운영지원	
				102,000,000원 =	102,000
			[220]	여비	3,000
				[220-01] 국내여비	3,000
				1.도농상생 업무지원 관련 여비	
				3,000,000원 =	3,000
			[310]	보전금	560,000
				[310-03] 포상금등	560,000
				1.농촌마을가꾸기 경진대회 포상금	
				560,000,000원 =	560,000
			[320]	민간이전	3,321,000
				[320-01] 민간경상보조	3,321,000
				1. 그린투어 촉진	1,362,000
				가. 수요창출을 위한 홍보	
				1,090,000,000원=	1,090,000
				나. 농산어촌체험마을 사후지원	
				272,000,000원=	272,000
				2. 도농교류센터 운영	

101-4131-360-320 : 농업 · 농촌-농촌지역개발(농특)-도농교류활성화지원-민간이전

[단위:천원, 1\$]

분야 부문	프로그램 단위사업	세부사업 세사업	목	내역	2007년예산
				1,129,000,000원 =	1,129,000
				3. 인적 역량 강화	830,000
				가. 인적자원 유형별 교육	
				430,000,000원 =	430,000
				나. 교육지원시스템 구축·운영	
				200,000,000원 =	200,000
				다. 농촌지역개발 인재뱅크시스템 운영 등	
				200,000,000원 =	200,000
		[361]		농촌마을종합개발	6,150,000
			[210]	운영비	40,000
				[210-01] 일반수용비	40,000
				1. 사례금 및 인쇄비 등	
				40,000,000원 =	40,000
			[220]	여비	10,740
				[220-01] 국내여비	10,740
				1. 조사출장비	
				10,740,000원=	10,740
			[240]	업무추진비	9,260
				[240-01] 사업추진비	9,260
				1. 일반업무비	
				9,260,000원=	9,260
			[310]	보전금	90,000
				[310-03] 포상금등	90,000
				1. 포상금	
				90,000,000원 =	90,000
			[320]	민간이전	6,000,000
				[320-07] 민간자본보조	6,000,000
				1. 기본계획 수립비	
				40권역*100,000,000원 =	4,000,000
				2. 예비타당성 조사비	
				50권역*40,000,000원 =	2,000,000

101-4131-361-320 : 농업 · 농촌-농촌지역개발(농특)-농촌마을종합개발-민간이전

[단위:천원, 1\$]

분야 부문	프로그램 단위사업	세부사업 세사업	목	내역	2007년예산
		[380]		도시민농촌유치지원	3,174,000
			[210]	운영비	125,300
				[210-01] 일반수용비	95,300
				1. 지역별 토론회, 홍보물 제작, 워크샵 등 95,300,000원=	95,300
				[210-06] 운영수당	30,000
				1. 전문가 위원회 운영 30,000,000원=	30,000
			[220]	여비	24,700
				[220-01] 국내여비	24,700
				1. 도시민유치프로그램 지도점검 여비 24,700,000원=	24,700
			[260]	용역비	150,000
				[260-00] 연구개발비	150,000
				1. 사업 모니터링 및 선정평가 용역비 150,000,000원=	150,000
			[320]	민간이전	2,874,000
				[320-01] 민간경상보조	2,874,000
				1. 농촌정주지원 토탈서비스 2,874,000,000원=	2,874,000
		[381]		(경)도시민농촌유치지원	1,000,000
			[330]	자치단체이전	1,000,000
				[330-01] 자치단체경상보조	1,000,000
				1. 도시민유치프로그램 지원 1,000,000,000원=	1,000,000
		[433]		(경)도농교류활성화지원	900,000
			[330]	자치단체이전	900,000
				[330-01] 자치단체경상보조	900,000
				1. 마을사무장제 운영 900,000,000원=	900,000

☎ 101-4131-433-330 : 농업 · 농촌-농촌지역개발(농특)-(경)도농교류활성화지원-자치단체이전

[단위:천원, 1\$]

분야 부문	프로그램 단위사업	세부사업 세사업	목	내역	2007년예산
	[4134]			경관보전직불	1,000,000
		[365]		경관보전직불	48,000
			[210]	운영비	33,200
				[210-01] 일반수용비	33,200
				1. 사례금 및 인쇄비 등 33,200,000원 =	33,200
			[220]	여비	10,000
				[220-01] 국내여비	10,000
				1. 국내출장 여비 10,000,000원=	10,000
			[240]	업무추진비	4,800
				[240-01] 사업추진비	4,800
				1. 업무추진비 4,800,000원=	4,800
		[434]		(경)경관보전직접지불	952,000
			[330]	자치단체이전	952,000
				[330-01] 자치단체경상보조	952,000
				1. 보조금 800ha*1,700,000원*70% =	952,000
	[4135]			농어민건강보험료지원	127,176,196
		[366]		농어민건강보험료지원	127,176,196
			[310]	보전금	127,176,196
				[310-01] 보상금	127,176,196
				1. 농어민건강보험료지원 532,432세대*71,089원*28%*12월 =	127,176,196
	[4136]			취약농가인력지원	27,821,161
		[367]		취약농가인력지원	3,860,000
			[320]	민간이전	3,860,000
				[320-01] 민간경상보조	3,860,000

101-4136-367-320 : 농업 · 농촌-취약농가인력지원-취약농가인력지원-민간이전

분야 부문	프로그램 단위사업	세부사업 세사업	목	내역	2007년예산
				1. 사고농가 영농지원 8,000명*10일*50,000원*70% =	2,800,000
				2. 취약농가 가사지원(국고 70%, 농협 30%) 1,060,000,000원 =	1,060,000
		[435]		(경)취약농가인력지원	23,961,161
			[330]	자치단체이전	23,961,161
				[330-01] 자치단체경상보조	23,961,161
				1. 여성농업인 일손돕기 지원(국고 50%, 지방비 50%)	23,961,161
				가. 0세 7,040명*(361,000원*35%)*12월*50%=	5,337,024
				나. 1세 7,173명*(317,000원*35%)*12월*50%=	4,775,066
				다. 2세 7,623명*(262,000원*35%)*12월*50%=	4,194,175
				라. 3세 7,569명*(180,000원*35%)*12월*50%=	2,861,082
				마. 4세 8,332명*(162,000원*35%)*12월*50%=	2,834,546
				바. 5세 8,146명*(162,000원*50%)*12월*50%=	3,958,956
				아. 조정재원 312,000원=	312
	[4137]			농업인재해공제	22,663,000
		[368]		농업인재해공제	22,663,000
			[320]	민간이전	22,663,000
				[320-01] 민간경상보조	22,663,000
				1. 농업인안전공제지원 818,000명*53,930원*50%=	22,057,370
				2. 농기계종합공제지원 12,487명*97,000원*50%+10,000원=	605,630
	[4138]			농촌출신대학생학비지원(용자)	44,097,000
		[369]		농촌출신대학생학자금용자	44,097,000

[단위:천원,1\$]

분야 부문	프로그램 단위사업	세부사업 세사업	구	내역	2007년예산
			[350]	출연금	44,097,000
				[350-03] 민간기금출연금	44,097,000
				1. 농촌출신대학생 학자금 융자(출연금) 44,097,000,000원=	44,097,000
	[4139]			영유아양육지원	26,782,685
		[370]		(경)영유아양육지원	26,782,685
			[330]	자치단체이전	26,782,685
				[330-01] 자치단체경상보조	26,782,685
				1.농업인 영유아 양육비 지원(국고 50%, 지방비 50%)	26,782,685
				가. 0세 456명*(361,000원*70%)*12월*50%=	691,387
				나. 1세 1,367명*(317,000원*70%)*12월*50%=	1,820,024
				다. 2세 3,949명*(262,000원*70%)*12월*50%=	4,345,480
				라. 3세(보육료) 6,214명*(180,000원*70%)*12월*50%=	4,697,784
				마. 3세(교육비) 1,390명*(126,000원*70%)*12월*50%=	735,588
				바. 4세(보육료) 7,092명*(162,000원*70%)*12월*50%=	4,825,397
				사. 4세(교육비) 1,588명*(113,000원*70%)*12월*50%=	753,665
				아. 5세(보육료) 6,924명*(162,000원*100%)*12월*50%=	6,730,128
				자. 5세(교육비) 3,220명*(113,000원*100%)*12월*50%=	2,183,160
				아. 조정 72,000원=	72
	[4140]			농어민연금보험료지원	76,054,000
		[371]		농어민연금보험료지원	76,054,000
			[310]	보전금	76,054,000

☞ 101-4140-371-310 : 농업 · 농촌-농어민연금보험료지원-농어민연금보험료지원-보전금

[단위:천원, 1\$]

분야 부문	프로그램 단위사업	세부사업 세사업	구	내역	2007년예산
				[310-01] 보상금	76,054,000
				1. 농어민연금 보험료 지원 76,054,000,000원=	76,054,000
	[4500]			농업농촌정보화	495,000
	[4531]			농업정보환경지원(정보화)	495,000
		[504]		농업경영체정보시스템구축	315,000
			[320]	민간이전	315,000
				[320-01] 민간경상보조	315,000
				1.농업인 홈페이지 운영활성화 207,000,000원=	207,000
				2.인건비, 일반관리비 및 기관운영경비 108,000,000원=	108,000
		[529]		(경)농업경영체정보시스템구축	180,000
			[330]	자치단체이전	180,000
				[330-01] 자치단체경상보조	180,000
				1.농업법인 정보시스템 구축비 180,000,000원=	180,000
	[8000]			회계간거래(전출금)	960,528,000
	[8012]			회계간거래(농특세)	960,528,000
		[805]		균특회계로의전출금	960,528,000
			[610]	전출금 등	960,528,000
				[610-02] 기타특별회계전출금	960,528,000
				1. 균특회계로의 전출금 960,528,000,000원=	960,528,000
	[8400]			회계기금간거래(전출금)	271,443,823
	[8411]			회계기금간전출(농특회계)	271,443,823
		[842]		쌀소득기금전출금(농특회계)	256,443,823
			[610]	전출금 등	256,443,823
				[610-03] 공공기금전출금	256,443,823

☞ 101-8411-842-610 : 농업 · 농촌-회계기금간전출(농특회계)-쌀소득기금전출금(농특회계)-전출금 등

[단위: 천원, 1\$]

분야 부문	프로그램 단위사업	세부사업 세사업	목	내역	2007년예산
				1. 공공기금 전출금 256,443,823,000원=	256,443,823
		[843]		농작물재해보험기금전출금(농특회계)	15,000,000
			[610]	전출금 등	15,000,000
				[610-03] 공공기금전출금	15,000,000
				1. 농작물재해보험기금 지원 15,000,000,000원=	15,000,000
	[8500]			회계기금간거래(예탁금)	18,000,000
	[8513]			회계기금간예탁(농특회계)	18,000,000
		[853]		농특회계에서 국민주택기금으로의 예탁금	18,000,000
			[480]	예탁금	18,000,000
				[480-03] 공공기금예탁금	18,000,000
				1. 농특회계에서 국민주택기금으로의 예탁금 18,000,000,000원=	18,000,000

101-8513-853-480 : 농업 · 농촌-회계기금간예탁(농특회계)-농특회계에서 국민주택기금으로의 예탁금-예

다. 탄소관 세출예산 현황 총괄표

[2007년 세출예산]

[농어촌구조개선특별회계/타부처/농어촌구조개선계정]

(단위:백만원)

프로 그램	단위 사업	세부 사업	사 업 명	2006년 (A)	2007년 (B)	증△감 (B-A)	증감율 (%)
해양수산부			합 계	125,287	109,723	△15,564	△12.4
3000			수산물 유통 및 안전관리	7,768	23,541	15,773	203.1
	3040		수산물 유통 및 소비촉진	5,054	18,584	13,530	267.7
		300	수산물물류표준화	1,800	1,144	△656	△36.4
		301	수산물종합가공단지정화시설 지원	400	300	△100	△25.0
		302	수산물 소비촉진	2,154	4,490	2,336	108.4
		303	수산물 소비촉진(지자체)	700	-	△700	△100.0
		305	수산시장시설개선 및 경영지원	-	9,000	9,000	순증
		306	수산물 도매시장현대화	-	3,650	3,650	순증
	3041		안전한수산물공급관리(농특)	2,714	4,957	2,243	82.6
		300	수산물위생협정이행	219	219	-	-
		301	수산물위생협정이행(지자체)	-	435	435	순증
		302	생산이력제도입	600	1,800	1,200	200.0
		303	수산물위생관리	1,895	815	△1,080	△57.0
		304	해역별위생등급설정관리	-	1,688	1,688	순증
3100			수산자원 관리 및 조성	19,236	22,893	3,657	19.0
	3140		친환경 어업지원	12,336	14,500	2,164	17.5
		300	환경친화형 배합사료지원	10,100	8,700	△1,400	△13.9
		301	친환경양식 기반시설구축	500	-	△500	△100.0
		302	친환경양식 기반시설구축(지자체)	1,736	2,600	864	49.8
		303	생분해성어구시험사업	-	1,400	1,400	순증
		304	수산질병관리	-	1,800	1,800	순증
	3141		내수면어업 지원	1,400	1,900	500	35.7
		300	어선건조 및 안전설비 지원	600	-	△600	△100.0
		301	어선건조 및 안전설비 지원(지자체)	400	-	△400	△100.0
		302	내수면자원조성	400	1,900	1,500	375.0
	3142		자율관리어업육성	5,500	6,493	993	18.1
		300	어업자원 자율관리공동체 지원	700	593	△107	△15.3
		301	어업자원 자율관리공동체 지원(지자체)	4,800	5,900	1,100	22.9

프로 그램	단위 사업	세부 사업	사 업 명	2006년 (A)	2007년 (B)	증△감 (B-A)	증감율 (%)		
3300			어촌.어항 개발	760	36,142	35,382	4,655.5		
	3340		어촌어항관광기반조성(농특)	760	36,142	35,382	4,655.5		
		300	어촌어항관광개발	760	36,142	35,382	4,655.5		
3400			수산경영지원	71,508	4,794	△66,714	△93.3		
	3440		수산정책연구 및 인력양성	3,018	4,794	1,776	58.8		
		300	어업인교육훈련 및 기술지원	2,618	3,704	1,086	41.5		
		301	WTO, FTA대비 업종별 실태분석 및 지원 대책	400	490	90	22.5		
		302	어업인교육훈련 및 기술지원(지자체)	-	600	600	순증		
	3441		수협경영관리 지원	68,490	-	△68,490	△100.0		
		300	수협경영개선자금	62,650	-	△62,650	△100.0		
		301	수협지도부문 경영개선지원	4,000	-	△4,000	△100.0		
		302	단위수협전산시스템	1,100	-	△1,100	△100.0		
		303	경영개선 이행약정 관리	740	-	△740	△100.0		
3500			국제협력	4,634	2,353	△2,281	△49.2		
	3540		수산물 수출지원	2,249	2,353	104	4.6		
		300	수산물해외시장개척 지원	1,799	1,903	104	5.8		
		301	수산물해외시장개척 지원(지자체)	450	450	-	-		
	3541		해외어장개발 및 지원	2,385	-	△2,385	△100.0		
		300	해외어장개발지원 및 자원조사	2,085	-	△2,085	△100.0		
		301	국제수산기구 연례회의	300	-	△300	△100.0		
7000			해양수산행정종합지원	1,382	-	△1,382	△100.0		
	7040		해양수산분야 정보화(농특, 정보화)	1,382	-	△1,382	△100.0		
		500	어촌디지털구축	696	-	△696	△100.0		
		501	어업자원관리시스템	436	-	△436	△100.0		
		502	수산물유통정보	250	-	△250	△100.0		
8400			회계기금간거래	20,000	20,000	-	-		
	8410		농특회계 전출(수발기금)	20,000	20,000	-	-		
		840	수발기금 전출금	20,000	20,000	-	-		
농촌진흥청				합	계	31,422	45,020	13,598	43.3
1100			농업기술연구·개발	2,666	17,765	15,099	566.4		
	1144		농업공동연구(r&d, 농특)	2,666	13,765	11,099	416.3		
		300	원예작물로열티대응연구	2,000	2,000	-	-		

프로 그램	단위 사업	세부 사업	사 업 명	2006년 (A)	2007년 (B)	증△감 (B-A)	증감율 (%)
		301	유기농산물생산기술개발	666	600	△66	△9.9
		302	바이오에너지작물개발연구	-	3,000	3,000	순증
		303	농림기술개발사업	-	8,165	8,165	순증
	1146		바이오그린21(r&d, 농특)	-	4,000	4,000	순증
		300	바이오장기생산연구개발	-	4,000	4,000	순증
1300			농업·농촌기술지원	26,551	25,726	△825	△3.1
	1336		새기술보급사업(농특)	10,015	8,050	△1,965	△19.6
		300	안전농축산물생산기술시범	810	900	90	11.1
		301	현장애로기술개발과제시범	705	500	△205	△29.1
		302	특화작목육성촉진시범	8,500	6,650	△1,850	△21.8
	1337		농업인력양성및지원(농특)	3,249	3,317	68	2.1
		300	농기계훈련사업	2,794	2,862	68	2.4
		301	한국농업전문학교졸업생관리	455	455	-	-
	1338		농촌생활활력증진(농특)	9,140	10,778	1,638	17.9
		300	농촌건강장수마을육성	7,500	7,725	225	3.0
		301	농촌자원소득화	1,100	2,393	1,293	117.5
		302	농작업재해예방	540	660	120	22.2
	1339		농촌지도기반조성(농특)	1,000	1,000	-	-
		300	농업기술교육시설지원	1,000	1,000	-	-
	1340		농업·농촌기술지원운영비(농특)	3,148	2,581	△567	△18.0
		300	농업·농촌기술지원운영비	3,148	2,581	△567	△18.0
7100			농촌진흥행정지원	2,205	1,529	△676	△30.7
	7135		농촌진흥사업지원(농특)	2,205	1,529	△676	△30.7
		300	우수농산물소비확산	500	410	△90	△18.0
		301	고객지원센터운영	1,705	1,119	△586	△34.4

[2007년 세출예산]

[농어촌구조개선특별회계/타부처/농특세사업계정]

(단위:백만원)

프로 그램	단위 사업	세부 사업	사 업 명	2006년 (A)	2007년 (B)	증△감 (B-A)	증감율 (%)
교육인적자원부			합 계	-	50,400	50,400	순증
1100			교육복지 확충	-	50,400	50,400	순증
	1151		농산어촌교육여건 개선	-	50,400	50,400	순증
		300	농산어촌교육여건 개선	-	50,400	50,400	순증
보건복지부			합 계	-	73,024	73,024	순증
1500			장애인생활안정지원	-	1,900	1,900	순증
	1533		저소득장애인지원(농구특)	-	1,900	1,900	순증
		301	농어촌장애인주택개조사업(농구특)	-	1,900	1,900	순증
2200			노인의료보장	-	2,550	2,550	순증
	2233		노인요양시설확충(농특)	-	2,550	2,550	순증
		301	농어촌재가노인복지시설확충(농구특)	-	2,550	2,550	순증
2700			공공보건의료확충	-	65,090	65,090	순증
	2732		농어촌의료서비스 개선	-	62,590	62,590	순증
		302	농어촌보건소 등 이전신축(농구특)	-	62,053	62,053	순증
		303	농어촌보건의료기술지원(농구특)	-	537	537	순증
	2733		농어촌민간의료기관지원	-	2,500	2,500	순증
		301	민간의료기관시설장비보강비용자(농구특)	-	2,500	2,500	순증
2800			응급의료체계운영지원	-	3,484	3,484	순증
	2832		응급의료체계구축지원	-	3,484	3,484	순증
		310	지역응급의료기관지원(농구특)	-	3,484	3,484	순증
환경부			합 계	-	89,668	89,668	순증
1100			상하수 및 토양지하수 관리	-	79,518	79,518	순증
	1140		면단위하수처리장 확충	-	79,518	79,518	순증
		301	면단위하수처리장 설치	-	79,518	79,518	순증
1500			폐기물처리 및 관리	-	10,150	10,150	순증
	1535		농어촌폐기물처리	-	10,150	10,150	순증
		302	농어촌폐기물처리시설	-	10,150	10,150	순증
노동부			합 계	-	1,190	1,190	순증
1100			직업능력개발	-	1,190	1,190	순증

프로 그램	단위 사업	세부 사업	사 업 명	2006년 (A)	2007년 (B)	증△감 (B-A)	증감율 (%)
	1140		농어민지역실업자직업훈련	-	1,190	1,190	순증
	312		농어민지역실업자직업훈련	-	1,190	1,190	순증
해양수산부				85,069	244,042	158,973	186.9
합 계							
2100			해양과학기술개발	6,150	7,150	1,000	16.3
2145			해양수산실용화 연구(농특,R&D)	6,150	7,150	1,000	16.3
300			수산연구개발	6,150	7,150	1,000	16.3
3200			어업구조조정	53,400	129,417	76,017	142.4
3245			연근해어업구조조정	53,400	129,417	76,017	142.4
300			연근해어선감척(지자체)	53,400	129,417	76,017	142.4
3300			어촌.어항 개발	23,919	105,875	81,956	342.6
3345			어촌어항기반시설지원(농특)	23,919	105,875	81,956	342.6
300			어촌종합개발	1,110	-	△1,110	△100.0
301			국가어항건설	22,809	103,288	80,479	352.8
302			한국어항협회보조	-	2,587	2,587	순증
6000			항만운영 및 해상운송	1,600	1,600	-	0.0
6045			낙도보조항로 국고여객선 대체건조	1,600	1,600	-	0.0
300			국고여객선 건조	1,600	1,600	-	0.0
소방방재청				-	58,983	58,983	순증
합 계							
3000			방재관리	-	58,983	58,983	순증
3035			소하천정비	-	58,983	58,983	순증
338			소하천정비(보조)	-	58,983	58,983	순증
농촌진흥청				8,347	8,798	451	5.4
합 계							
1400			농업인력양성교육	8,347	8,798	451	5.4
1431			한국농업전문학교교육운영	6,400	6,820	420	6.6
300			한국농업전문학교교육운영	6,400	6,820	420	6.6
1432			농업기술전문교육	835	890	55	6.6
300			농업인력개발교육	835	890	55	6.6
1433			농업기술위탁교육(수입대체경비)	12	27	15	125.0
450			농업기술위탁교육	12	27	15	125.0
1434			농업정보화교육(정보화)	1,100	1,061	△39	△3.5
500			농업정보화교육운영	1,100	1,061	△39	△3.5

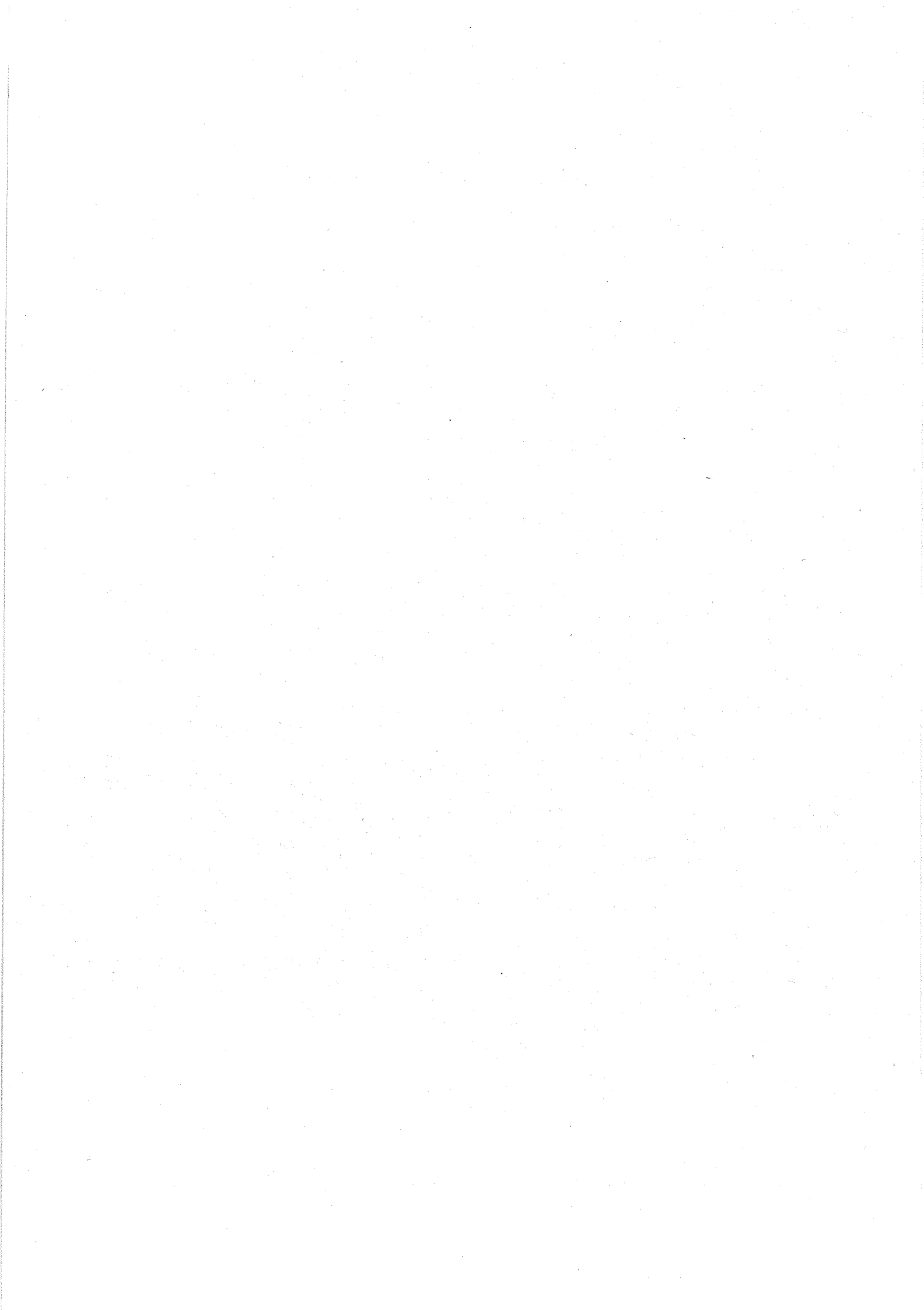

V. 농어촌특별세관리특별회계

承及醫學博士林國雄等 . 7

1. 세 입

가. 세입예산 현황 총괄표

[2007년 세입 예산현황 총괄표]

[농어촌특별세관리특별회계/ 농림부]

[단위:천원, %]

관항목	2006년예산(A)	2007년예산(C)	증감(C-A)	증감율(C/A)
[합 계]	2,778,585,000	▲0,778,585,000	▲100.0	
08 농어촌특별세	2,734,500,000	▲2,734,500,000	▲100.0	
37 농어촌특별세	2,734,500,000	▲2,734,500,000	▲100.0	
371 농어촌특별세	2,734,500,000	▲2,734,500,000	▲100.0	
11 재산수입	2,497,000	▲2,497,000	▲100.0	
54 기타이자수입및 재산수입	2,497,000	0 ▲2,497,000	▲100.0	
544 기타민간이자수입	2,402,000	0 ▲2,402,000	▲100.0	
545 기타재산수입	95,000	0 ▲95,000	▲100.0	
12 경상이전수입	520,000	0 ▲520,000	▲100.0	
59 기타경상이전수입	520,000	0 ▲520,000	▲100.0	
596 기타경상이전수입	520,000	0 ▲520,000	▲100.0	
20 용자 및 전대차관원금회수	14,268,000	0▲14,268,000	▲100.0	
75 용자원금회수	14,268,000	C▲14,268,000	▲100.0	
754 기타민간 용자원금회수	14,268,000	C▲14,268,000	▲100.0	
40 정부내부수입 및 기타	26,800,000	C▲26,800,000	▲100.0	
92 예탁금 원금회수	11,300,000	C▲11,300,000	▲100.0	
923 공공기금 예탁금원금회수	11,300,000	C▲11,300,000	▲100.0	
95 예탁금 이자수입	15,500,000	C▲15,500,000	▲100.0	
953 공공기금 예탁이자수입	15,500,000	C▲15,500,000	▲100.0	

2. 세 출

가. 세출예산 현황 총괄표

[2007년 세출 예산현황 총괄표]

[농어촌특별세관리특별회계/ 농림부]

[단위:천원, %]

분야	부문	프로그램	단위사업	세부사업	목	세목	2006년예산(A)	2007년예산(C)	증감(C-A)	증감율(C/A)
[합 계]							2,328,833,040	▲2,328,833,040	▲100.0	
100	농림해양수산						2,328,833,040	▲2,328,833,040	▲100.0	
101	농업·농촌						2,328,833,040	▲2,328,833,040	▲100.0	
8000	회계간거래(전출금)						2,328,833,040	▲2,328,833,040	▲100.0	
8012	회계간거래(농특세)						2,328,833,040	▲2,328,833,040	▲100.0	
804	농특전입금으로의전출금						1,449,821,880	▲1,449,821,880	▲100.0	
610	전출금 등						1,449,821,880	▲1,449,821,880	▲100.0	
02	기타특별회계전출금						1,449,821,880	▲1,449,821,880	▲100.0	
805	균특회계로의전출금						879,011,160	▲879,011,160	▲100.0	
610	전출금 등						879,011,160	▲879,011,160	▲100.0	
02	기타특별회계전출금						879,011,160	▲879,011,160	▲100.0	

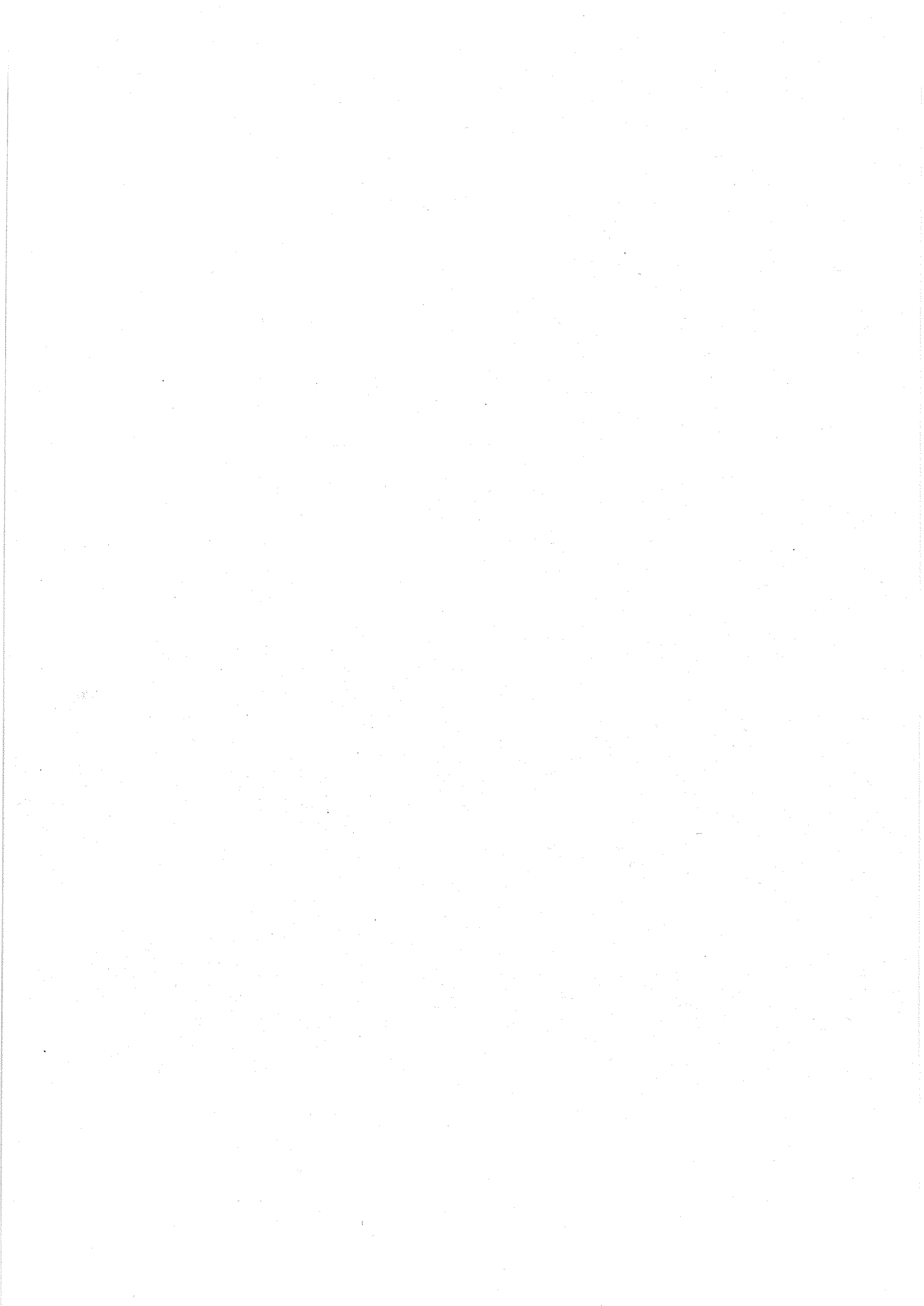

VI. 국가균형발전특별회계

1998年12月15日

1. 지역개발사업계정

1) 세출예산 현황 총괄표

[2007년 세출 예산현황 총괄표]

[국가균형발전특별회계/지역개발사업계정/농림부]

[단위:천원, %]

분야 부문 프로그램 단위사업 세부사업 목 세목	2006년예산(A)	2007년예산(C)	증감(C-A)	증감율(C/A)	페이지
[합 계]	1,118,244,000	1,413,222,000	294,978,000	26.4	
100 농림해양수산	1,118,244,000	1,413,222,000	294,978,000	26.4	695
101 농업·농촌	1,118,244,000	1,413,222,000	294,978,000	26.4	695
1200 지역농업육성	87,940,000	108,759,000	20,819,000	23.7	695
1231 지역농업육성	87,940,000	108,759,000	20,819,000	23.7	695
340 (자)지역특화사업	87,940,000	108,759,000	20,819,000	23.7	695
330 자치단체이전	87,940,000	108,759,000	20,819,000	23.7	695
03 자치단체자본보조	87,940,000	108,759,000	20,819,000	23.7	695
3000 농산물유통효율화	31,823,000	26,301,000	▲5,522,000	▲17.4	696
3031 농산물유통개선(균특)	31,823,000	26,301,000	▲5,522,000	▲17.4	696
300 (자)농산물유통개선	23,014,000	15,850,000	▲7,164,000	▲31.1	696
330 자치단체이전	23,014,000	15,850,000	▲7,164,000	▲31.1	696
03 자치단체자본보조	23,014,000	15,850,000	▲7,164,000	▲31.1	696
301 (자)농산물물류표준화	8,809,000	10,451,000	1,642,000	18.6	696
330 자치단체이전	8,809,000	10,451,000	1,642,000	18.6	696
03 자치단체자본보조	8,809,000	10,451,000	1,642,000	18.6	696
4000 농업생산기반확충	667,383,000	623,803,000	▲43,580,000	▲6.5	697
4032 재해예방시설지원(균특)	304,953,000	276,155,000	▲28,798,000	▲9.4	697
300 (자)배수개선	215,526,000	187,807,000	▲27,719,000	▲12.9	697
330 자치단체이전	215,526,000	187,807,000	▲27,719,000	▲12.9	697
03 자치단체자본보조	215,526,000	187,807,000	▲27,719,000	▲12.9	697
301 (자)농업재해예방	89,427,000	88,348,000	▲1,079,000	▲1.2	698
330 자치단체이전	89,427,000	88,348,000	▲1,079,000	▲1.2	698
03 자치단체자본보조	89,427,000	88,348,000	▲1,079,000	▲1.2	698
4041 농업생산기반정비(균특)	362,430,000	347,648,000	▲14,782,000	▲4.1	700
319 (자)농업생산기반정비	362,430,000	347,648,000	▲14,782,000	▲4.1	700

[2007년 세출 예산현황 총괄표]

[국가균형발전특별회계/지역개발사업계정/ 농림부]

[단위:천원,%]

분야	부문	프로그램	단위사업	세부사업	목	세목	2006년예산(A)	2007년예산(C)	증감(C-A)	증감율(C/A)	페이지
					330	자치단체이전	362,430,000	347,648,000	▲14,782,000	▲4.1	700
					03	자치단체자본보조	362,430,000	347,648,000	▲14,782,000	▲4.1	700
	4100						327,442,000	654,359,000	326,917,000	99.8	703
					4132	농촌지역개발(균특)	301,447,000	622,946,000	321,499,000	106.7	703
					341	(자)오지종합개발	0	113,391,000	113,391,000	순증	703
					330	자치단체이전	0	113,391,000	113,391,000	순증	703
					03	자치단체자본보조	0	113,391,000	113,391,000	순증	703
					362	(자)농촌 농업·생활용수개발	35,297,000	34,151,000	▲1,146,000	▲3.2	703
					330	자치단체이전	35,297,000	34,151,000	▲1,146,000	▲3.2	703
					03	자치단체자본보조	35,297,000	34,151,000	▲1,146,000	▲3.2	704
					363	(자)농촌지역개발	266,150,000	285,615,000	19,465,000	7.3	704
					330	자치단체이전	266,150,000	285,615,000	19,465,000	7.3	704
					03	자치단체자본보조	266,150,000	285,615,000	19,465,000	7.3	704
					400	(자)신활력지역지원	0	188,219,000	188,219,000	순증	707
					330	자치단체이전	0	188,219,000	188,219,000	순증	707
					03	자치단체자본보조	0	188,219,000	188,219,000	순증	707
					401	(자)농업농촌테마공원사업	0	1,570,000	1,570,000	순증	707
					330	자치단체이전	0	1,570,000	1,570,000	순증	708
					03	자치단체자본보조	0	1,570,000	1,570,000	순증	708
					4133	농촌소득원개발	25,995,000	31,413,000	5,418,000	20.8	708
					364	(자)농공단지조성	25,995,000	31,413,000	5,418,000	20.8	708
					330	자치단체이전	25,995,000	31,413,000	5,418,000	20.8	708
					03	자치단체자본보조	25,995,000	31,413,000	5,418,000	20.8	708
	6400						3,656,000	0	▲3,656,000	▲100.0	
					6434	종자관리	3,656,000	0	▲3,656,000	▲100.0	
					310	(자)씨감자생산기반조성	3,656,000	0	▲3,656,000	▲100.0	

[2007년 세출 예산현황 총괄표]

[국가균형발전특별회계/지역개발사업계정/농림부]

[단위:천원,%]

분야	부문	프로그램	단위사업	세부사업	목	세목	2006년예산(A)	2007년예산(C)	증감(C-A)	증감율(C/A)	페이지
					330		3,656,000	0 ▲3,656,000		▲100.0	
						자치단체이전					
					03		3,656,000	0 ▲3,656,000		▲100.0	
						자치단체자본보조					

2) 세출예산 내역서

[단위:천원, 1\$]

분야 부문	프로그램 단위사업	세부사업 세사업	목	내역	2007년예산
[33221]				[국가균형발전특별회계/지역개발사업계정]	1,413,222,000
[100]				농림해양수산	1,413,222,000
[101]				농업·농촌	1,413,222,000
	[1200]			지역농업육성	108,759,000
	[1231]			지역농업육성	108,759,000
		[340]		(자)지역특화사업	108,759,000
			[330]	자치단체이전	108,759,000
				[330-03] 자치단체자본보조	108,759,000
				1. 지역특화사업	108,759,000
				가. 부산	
				300,000,000원 =	300,000
				나. 대구	
				289,000,000원 =	289,000
				다. 인천	
				600,000,000원 =	600,000
				라. 광주	
				285,000,000원 =	285,000
				마. 울산	
				814,000,000원 =	814,000
				바. 경기	
				7,660,000,000원 =	7,660,000
				사. 강원	
				3,500,000,000원 =	3,500,000
				아. 충북	
				7,021,000,000원 =	7,021,000
				자. 충남	
				8,864,000,000원 =	8,864,000
				차. 전북	
				23,591,000,000원 =	23,591,000
				카. 전남	
				33,041,000,000원 =	33,041,000
				타. 경북	

☞ 101-1231-340-330 : 농업·농촌-지역농업육성-(자)지역특화사업-자치단체이전

[단위:천원, 1\$]

분야 부문	프로그램 단위사업	세부사업 세사업	구	내역	2007년예산
				15,974,000,000원 =	15,974,000
				파.경남	
				6,820,000,000원 =	6,820,000
	[3000]			농산물유통효율화	26,301,000
	[3031]			농산물유통개선(균특)	26,301,000
		[300]		(자)농산물유통개선	15,850,000
			[330]	자치단체이전	15,850,000
				[330-03] 자치단체자본보조	15,850,000
				1.농산물종합유통센터건설	3,000,000
				가.울산	
				3,000,000,000원=	3,000,000
				2.농산물산지유통센터건립(지자체:국고50%,생산자단체:국고30%)	12,850,000
				가.경기	
				400,000,000원=	400,000
				나.강원	
				1,228,000,000원=	1,228,000
				다.충남	
				2,347,000,000원=	2,347,000
				라.전북	
				729,000,000원=	729,000
				마.전남	
				2,523,000,000원=	2,523,000
				바.경북	
				4,340,000,000원=	4,340,000
				사.경남	
				1,283,000,000원=	1,283,000
		[301]		(자)농산물물류표준화	10,451,000
			[330]	자치단체이전	10,451,000
				[330-03] 자치단체자본보조	10,451,000
				1.물류표준화 사업	10,451,000
				가.서울	
				324,000,000원=	324,000

101-3031-301-330 : 농업 · 농촌-농산물유통개선(균특)-(자)농산물물류표준화-자치단체이전

[단위:천원,1\$]

분야 부문	프로그램 단위사업	세부사업 세사업	구	내역	2007년예산
				나.부산 75,000,000원=	75,000
				다.대구 200,000,000원=	200,000
				라.인천 38,000,000원=	38,000
				마.대전 70,000,000원=	70,000
				바.경기 899,000,000원=	899,000
				사.강원 300,000,000원=	300,000
				아.충북 812,000,000원=	812,000
				자.충남 1,117,000,000원=	1,117,000
				차.전북 1,208,000,000원=	1,208,000
				카.전남 2,170,000,000원=	2,170,000
				타.경북 2,758,000,000원=	2,758,000
				파.경남 480,000,000원=	480,000
	[4000]			농업생산기반확충	623,803,000
	[4032]			재해예방시설지원(균특)	276,155,000
		[300]		(자)배수개선	187,807,000
			[330]	자치단체이전	187,807,000
				[330-03] 자치단체자본보조	187,807,000
				1.배수개선(국고100%)	187,807,000
				가.인천 1,528,000,000원 =	1,528,000

101-4032-300-330 : 농업 · 농촌-재해예방시설지원(균특)-(자)배수개선-자치단체이전

[단위:천원, 1\$]

분야 부류	프로그램 단위사업	세부사업 세사업	구	내역	2007년예산
				나.광주 500,000,000원 =	500,000
				다.울산 300,000,000원 =	300,000
				라.경기 20,837,000,000원 =	20,837,000
				마.강원 3,000,000,000원 =	3,000,000
				바.충북 6,947,000,000원 =	6,947,000
				사.충남 29,325,000,000원 =	29,325,000
				아.전북 19,940,000,000원 =	19,940,000
				자.전남 45,000,000,000원 =	45,000,000
				차.경북 24,513,000,000원 =	24,513,000
				카.경남 35,917,000,000원 =	35,917,000
		[301]		(자)농업재해예방	88,348,000
			[330]	자치단체이전	88,348,000
				[330-03] 자치단체자본보조	88,348,000
				1.국가관리방조제개보수(국고 100%)	34,000,000
				가. 인천 2,304,000,000원=	2,304,000
				나. 경기 2,000,000,000원=	2,000,000
				다. 충남 7,326,000,000원=	7,326,000
				라. 전북 3,400,000,000원=	3,400,000
				마. 전남	

☎ 101-4032-301-330 : 농업 · 농촌-재해예방시설 지원(균특)-(자)농업재해예방-자치단체이전

[단위:천원, 1\$]

분야 부문	프로그램 단위사업	세부사업 세사업	목	내역	2007년 예산
				17,615,000,000원=	17,615,000
				바. 경남	
				1,355,000,000원=	1,355,000
				2. 지방관리방조제개보수(국고70%, 지방비30%)	39,500,000
				가. 인천	
				3,234,000,000원=	3,234,000
				나. 경기	
				1,708,000,000원=	1,708,000
				다. 충남	
				2,000,000,000원=	2,000,000
				라. 전북	
				1,247,000,000원=	1,247,000
				마. 전남	
				28,470,000,000원=	28,470,000
				바. 경남	
				2,841,000,000원=	2,841,000
				3. 한발대비용수개발(국고80%)	14,848,000
				가. 광주	
				198,000,000원=	198,000
				나. 울산	
				462,000,000원=	462,000
				다. 경기	
				637,000,000원=	637,000
				라. 강원	
				925,000,000원=	925,000
				마. 충북	
				760,000,000원=	760,000
				바. 충남	
				1,844,000,000원=	1,844,000
				사. 전북	
				2,318,000,000원=	2,318,000
				아. 전남	
				2,225,000,000원=	2,225,000

☎ 101-4032-301-330 : 농업 · 농촌-재해예방시설지원(균특)-(자)농업재해예방-자치단체이전

[단위:천원, 1\$]

분야 부문	프로그램 단위사업	세부사업 세사업	목	내역	2007년예산
				자. 경북 3,316,000,000원=	3,316,000
				차. 경남 2,163,000,000원=	2,163,000
	[4041]			농업생산기반정비(균특)	347,648,000
		[319]		(자)농업생산기반정비	347,648,000
			[330]	자치단체이전	347,648,000
				[330-03] 자치단체자본보조	347,648,000
				1. 농업생산기반종합정비(국고 90%)	3,627,000
				가. 경남 3,627,000,000원 =	3,627,000
				2. 발기반정비(국고80%)	66,221,000
				가. 강원 6,914,000,000원 =	6,914,000
				나. 충북 2,800,000,000원 =	2,800,000
				다. 충남 3,638,000,000원 =	3,638,000
				라. 전북 6,028,000,000원 =	6,028,000
				마. 전남 18,164,000,000원 =	18,164,000
				바. 경북 24,272,000,000원 =	24,272,000
				사. 경남 4,405,000,000원 =	4,405,000
				3. 대구획경지정리(국고 80%)	83,898,000
				가. 인천 5,286,000,000원 =	5,286,000
				나. 경기 7,680,000,000원 =	7,680,000
				다. 강원	

101-4041-319-330 : 농업 · 농촌-농업생산기반정비(균특)-(자)농업생산기반정비-자치단체이전

[단위:천원,1\$]

분야 부문	프로그램 단위사업	세부사업 세사업	목	내역	2007년예산
				2,979,000,000원 =	2,979,000
				라. 충북	
				6,900,000,000원 =	6,900,000
				마. 충남	
				8,937,000,000원 =	8,937,000
				바. 전북	
				22,061,000,000원 =	22,061,000
				사. 전남	
				17,600,000,000원 =	17,600,000
				아. 경북	
				5,600,000,000원 =	5,600,000
				자. 경남	
				6,855,000,000원 =	6,855,000
				4.기계화경작로확포장(국고 80%)	112,084,000
				가. 부산	
				180,000,000원 =	180,000
				나. 대구	
				251,000,000원 =	251,000
				다. 인천	
				1,416,000,000원 =	1,416,000
				라. 광주	
				200,000,000원 =	200,000
				마. 경기	
				9,607,000,000원 =	9,607,000
				바. 강원	
				6,330,000,000원 =	6,330,000
				사. 충북	
				8,669,000,000원 =	8,669,000
				아. 충남	
				25,272,000,000원 =	25,272,000
				자. 전북	
				12,378,000,000원 =	12,378,000
				차. 전남	

101-4041-319-330 : 농업 · 농촌-농업생산기반정비(균특)-(자)농업생산기반정비-자치단체이전

분야 부문	프로그램 단위사업	세부사업 세사업	구	내역	2007년예산
				19,808,000,000원 =	19,808,000
				카. 경북	
				19,462,000,000원 =	19,462,000
				타. 경남	
				8,511,000,000원 =	8,511,000
				5. 소규모용수개발(국고50%)	15,201,000
				가. 강원	
				1,771,000,000원=	1,771,000
				나. 충북	
				2,544,000,000원=	2,544,000
				다. 충남	
				1,406,000,000원=	1,406,000
				라. 전북	
				2,148,000,000원=	2,148,000
				마. 전남	
				2,000,000,000원=	2,000,000
				바. 경북	
				3,692,000,000원=	3,692,000
				사. 경남	
				1,640,000,000원=	1,640,000
				6. 지표수보강개발(국고100%)	66,617,000
				가. 광주	
				1,000,000,000원=	1,000,000
				나. 울산	
				800,000,000원=	800,000
				다. 경기	
				1,800,000,000원=	1,800,000
				라. 강원	
				2,090,000,000원=	2,090,000
				마. 충북	
				6,394,000,000원=	6,394,000
				바. 충남	
				7,187,000,000원=	7,187,000

[단위:천원, 1\$]

분야 부문	프로그램 단위사업	세부사업 세사업	목	내역	2007년예산
				사. 전북 5,732,000,000원=	5,732,000
				아. 전남 21,500,000,000원=	21,500,000
				자. 경북 11,194,000,000원=	11,194,000
				차. 경남 8,920,000,000원=	8,920,000
	[4100]			농촌지역개발복지증진	654,359,000
	[4132]			농촌지역개발(균특)	622,946,000
		[341]		(자)오지종합개발	113,391,000
			[330]	자치단체이전	113,391,000
				[330-03] 자치단체자본보조	113,391,000
				1.오지종합개발사업	113,391,000
				가. 경기 340,000,000원=	340,000
				나. 강원 8,811,000,000원=	8,811,000
				다. 충북 10,831,000,000원=	10,831,000
				라. 충남 9,165,000,000원=	9,165,000
				마. 전북 14,160,000,000원=	14,160,000
				바. 전남 20,872,000,000원=	20,872,000
				사. 경북 31,078,000,000원=	31,078,000
				아. 경남 18,134,000,000원=	18,134,000
		[362]		(자)농촌 농업·생활용수개발	34,151,000
			[330]	자치단체이전	34,151,000

101-4132-362-330 : 농업 · 농촌-농촌지역개발(균특)-(자)농촌 농업·생활용수개발-자치단체이전

[단위: 천원, 1\$]

분야 부문	프로그램 단위사업	세부사업 세사업	목	내역	2007년예산
				[330-03] 자치단체자본보조	34,151,000
				1. 농촌 농업·생활용수개발비 지원(국고 80%)	34,151,000
				가. 울산 673,000,000원=	673,000
				나. 경기 1,188,000,000원=	1,188,000
				다. 강원 1,632,000,000원=	1,632,000
				라. 충북 3,264,000,000원=	3,264,000
				마. 충남 9,325,000,000원=	9,325,000
				바. 전북 399,000,000원=	399,000
				사. 전남 3,835,000,000원=	3,835,000
				아. 경북 4,847,000,000원=	4,847,000
				자. 경남 8,988,000,000원=	8,988,000
		[363]		(자)농촌지역개발	285,615,000
			[330]	자치단체이전	285,615,000
				[330-03] 자치단체자본보조	285,615,000
				1. 녹색농촌체험마을조성(국고 50%)	8,262,000
				가. 울산 100,000,000원 =	100,000
				나. 경기 700,000,000원 =	700,000
				다. 강원 1,500,000,000원 =	1,500,000
				라. 충북 600,000,000원 =	600,000

[단위:천원,1\$]

분야 부문	프로그램 단위사업	세부사업 세사업	목 내역	2007년예산
			마. 충남 1,400,000,000원 =	1,400,000
			바. 전북 1,370,000,000원 =	1,370,000
			사. 전남 700,000,000원 =	700,000
			아. 경북 892,000,000원 =	892,000
			자. 경남 1,000,000,000원 =	1,000,000
			2. 농촌정주기반확충(국고 80%)	189,806,000
			가. 부산 1,155,000,000원 =	1,155,000
			나. 대구 2,488,000,000원 =	2,488,000
			다. 인천 1,902,000,000원 =	1,902,000
			라. 광주 430,000,000원 =	430,000
			마. 대전 749,000,000원 =	749,000
			바. 울산 2,583,000,000원 =	2,583,000
			사. 경기 20,421,000,000원 =	20,421,000
			아. 강원 17,162,000,000원 =	17,162,000
			자. 충북 14,768,000,000원 =	14,768,000
			차. 충남 16,108,000,000원 =	16,108,000
			카. 전북 25,175,000,000원 =	25,175,000

☎ 101-4132-363-330 : 농업 · 농촌-농촌지역개발(균특)-(자)농촌지역개발-자치단체이전

[단위:천원,1\$]

분야 부문	프로그램 단위사업	세부사업 세사업	목	내역	2007년예산
				다. 전남 27,242,000,000원 =	27,242,000
				파. 경북 30,488,000,000원 =	30,488,000
				하. 경남 29,135,000,000원 =	29,135,000
				3. 전원마을조성(국고 80%) 23,063,000	23,063,000
				가. 강원 3,804,000,000원 =	3,804,000
				나. 충북 914,000,000원 =	914,000
				다. 충남 3,279,000,000원 =	3,279,000
				라. 전북 3,054,000,000원 =	3,054,000
				마. 전남 2,559,000,000원 =	2,559,000
				바. 경북 1,000,000,000원 =	1,000,000
				사. 경남 2,853,000,000원 =	2,853,000
				아. 중앙유보액 5,600,000,000원 =	5,600,000
				4. 농촌마을종합개발(국고 80%) 64,484,000	64,484,000
				가. 경기 5,907,000,000원 =	5,907,000
				나. 강원 6,063,000,000원 =	6,063,000
				다. 충북 4,564,000,000원 =	4,564,000
				라. 충남 6,359,000,000원 =	6,359,000
				마. 전북	

[단위:천원, 1\$]

분야 구분	프로그램 단위사업	세부사업 세사업	내역	2007년예산
			5,276,000,000원 =	5,276,000
			바. 전남	
			8,536,000,000원 =	8,536,000
			사. 경북	
			7,409,000,000원 =	7,409,000
			아. 경남	
			7,770,000,000원 =	7,770,000
			차. 중앙유보액	
			12,600,000,000원=	12,600,000
		[400]	(자)신활력지역지원	188,219,000
		[330]	자치단체이전	188,219,000
			[330-03] 자치단체자본보조	188,219,000
			1. 신활력지역지원사업(국고100%)	188,219,000
			가. 인천	
			4,500,000,000원=	4,500,000
			나. 강원	
			28,269,000,000원=	28,269,000
			다. 충북	
			12,000,000,000원=	12,000,000
			라. 충남	
			7,000,000,000원=	7,000,000
			마. 전북	
			24,000,000,000원=	24,000,000
			바. 전남	
			43,000,000,000원=	43,000,000
			사. 경북	
			32,950,000,000원=	32,950,000
			아. 경남	
			21,500,000,000원=	21,500,000
			사. 중앙유보액	
			15,000,000,000원=	15,000,000
		[401]	(자)농업농촌테마공원사업	1,570,000

☎ 101-4132-401-330 : 농업 · 농촌-농촌지역개발(균특)-(자)농업농촌테마공원사업-자치단체이전

[단위:천원, 1\$]

분야 부문	프로그램 단위사업	세부사업 세사업	목	내역	2007년 예산
			[330]	자치단체이전	1,570,000
				[330-03] 자치단체자본보조	1,570,000
				1. 농업농촌테마공원조성(국고 50%)	1,570,000
				가. 경기	
				500,000,000원=	500,000
				나. 충북	
				100,000,000원=	100,000
				다. 충남	
				418,000,000원=	418,000
				라. 전남	
				552,000,000원=	552,000
	[4133]			농촌소득원개발	31,413,000
		[364]		(자)농공단지조성	31,413,000
			[330]	자치단체이전	31,413,000
				[330-03] 자치단체자본보조	31,413,000
				1. 농공단지조성	31,413,000
				가. 강원	
				6,580,000,000원 =	6,580,000
				나. 충북	
				1,569,000,000원 =	1,569,000
				다. 충남	
				2,338,000,000원 =	2,338,000
				라. 전북	
				13,377,000,000원 =	13,377,000
				마. 전남	
				3,962,000,000원 =	3,962,000
				바. 경남	
				3,587,000,000원 =	3,587,000

☞ 101-4133-364-330 : 농업 · 농촌-농촌소득원개발-(자)농공단지조성-자치단체이전

2. 지역혁신사업계정

1) 세출예산 현황 총괄표

[2007년 세출 예산현황 총괄표]

[국가균형발전특별회계/지역혁신사업계정/ 농림부]

[단위:천원,%]

분야	부문	프로그램	단위사업	세부사업	목	세목	2006년예산(A)	2007년예산(C)	증감(C-A)	증감율(C/A)	페이지
[합 계]							20,000,000	22,142,000	2,142,000	10.7	
100							20,000,000	22,142,000	2,142,000	10.7	717
농림해양수산											
101							20,000,000	22,142,000	2,142,000	10.7	717
농업·농촌											
1200							20,000,000	22,142,000	2,142,000	10.7	717
지역농업육성											
1231							20,000,000	22,142,000	2,142,000	10.7	717
지역농업육성											
341							350,000	250,000	▲100,000	▲28.6	717
지역농업클러스터활성화지원											
210							100,000	105,000	5,000	5.0	717
운영비											
01							100,000	105,000	5,000	5.0	717
일반수용비											
220							50,000	45,000	▲5,000	▲10.0	717
여비											
01							50,000	45,000	▲5,000	▲10.0	717
국내여비											
260							200,000	100,000	▲100,000	▲50.0	717
용역비											
00							200,000	100,000	▲100,000	▲50.0	717
연구개발비											
433							19,650,000	21,892,000	2,242,000	11.4	717
(경자)지역농업클러스터활성화지원											
330							19,650,000	21,892,000	2,242,000	11.4	717
자치단체이전											
01							3,150,000	3,131,000	▲19,000	▲0.6	717
자치단체경상보조											
03							16,500,000	18,761,000	2,261,000	13.7	717
자치단체자본보조											

2) 세출예산 내역서

[단위:천원, 1\$]

분야 부문	프로그램 단위사업	세부사업 세사업	목	내역	2007년예산
[33222]				[국가균형발전특별회계/지역혁신사업계정]	22,142,000
[100]				농림해양수산	22,142,000
[101]				농업·농촌	22,142,000
	[1200]			지역농업육성	22,142,000
	[1231]			지역농업육성	22,142,000
		[341]		지역농업클러스터활성화지원	250,000
			[210]	운영비	105,000
				[210-01] 일반수용비	105,000
				1. 지역별 토론회, 홍보물 제작, 박람회 참가 등 사업운영비 105,000,000원=	105,000
			[220]	여비	45,000
				[220-01] 국내여비	45,000
				1. 클러스터 사업 지도·점검 여비 45,000,000원=	45,000
			[260]	용역비	100,000
				[260-00] 연구개발비	100,000
				1. 사업 모니터링 및 평가 용역비 100,000,000원=	100,000
		[433]		(경자)지역농업클러스터활성화지원	21,892,000
			[330]	자치단체이전	21,892,000
				[330-01] 자치단체경상보조	3,131,000
				1. 지자체 경상경비 지원(국고 100%) 가. (8개지자체*30,000,000원)+(1개지자체*10,000,000원)= 나. 제주지역 경상경비 지원(균특제주계정) -158,000,000원=	92,000 250,000 ▲ 158,000
				2. 사업단 경상경비 지원(국고 50%, 지방비 50%) 가. 253,900,000*20개소*50%=	2,539,000 2,539,000
				3. 중앙 인센티브(국고 50%, 지방비50%) 가. 1,000,000,000원*50%=	500,000 500,000
				[330-03] 자치단체자본보조	18,761,000

☞ 101-1231-433-330 : 농업·농촌-지역농업육성-(경자)지역농업클러스터활성화지원-자치단체이전

[단위:천원, 1\$]

분야 부문	프로그램 단위사업	세부사업 세사업	목	내역	2007년예산
				1. 사업단 자본경비 지원(국고 50%, 지방비 50%)	17,161,000
				가. 1,776,100,000*20개소*50%=	17,761,000
				나. 제주지역 사업단 자본경비 지원(균특제주계정)	
				-600,000,000원=	▲600,000
				2. 중앙 인센티브(국고 50%, 지방비 50%)	1,600,000
				가. 3,200,000,000원*50%=	1,600,000

3. 제주특별자치도사업계정

1) 세출예산 현황 총괄표

[2007년 세출 예산현황 총괄표]

[국가균형발전특별회계/제주특별자치도사업계정/농림부]

[단위:천원,%]

분야	부문	프로그램	단위사업	세부사업	목	세목	2006년예산(A)	2007년예산(C)	증감(C-A)	증감율(C/A)	페이지
[합 계]							0	54,862,000	54,862,000	순증	
100	농림해양수산						0	54,862,000	54,862,000	순증	729
101	농업·농촌						0	54,862,000	54,862,000	순증	729
1100	농업경영체육성						0	253,000	253,000	순증	729
1131	전문농업경영체육성						0	253,000	253,000	순증	729
439	농업인교육훈련(후계농업인교육등4건, 제주)						0	73,000	73,000	순증	729
330	자치단체이전						0	73,000	73,000	순증	729
01	자치단체경상보조						0	73,000	73,000	순증	729
440	후계농업인육성(농업후견인제등2건, 제주)						0	12,000	12,000	순증	729
330	자치단체이전						0	12,000	12,000	순증	729
01	자치단체경상보조						0	12,000	12,000	순증	729
441	농업경영컨설팅지원(제주)						0	168,000	168,000	순증	729
330	자치단체이전						0	168,000	168,000	순증	729
01	자치단체경상보조						0	168,000	168,000	순증	729
1200	지역농업육성						0	4,530,000	4,530,000	순증	729
1231	지역농업육성						0	4,530,000	4,530,000	순증	729
430	지역특화사업(제주)						0	3,772,000	3,772,000	순증	729
330	자치단체이전						0	3,772,000	3,772,000	순증	729
03	자치단체자본보조						0	3,772,000	3,772,000	순증	729
431	지역농업클러스터활성화지원(제주)						0	758,000	758,000	순증	730
330	자치단체이전						0	758,000	758,000	순증	730
01	자치단체경상보조						0	158,000	158,000	순증	730
03	자치단체자본보조						0	600,000	600,000	순증	730
2400	친환경농업육성						0	1,218,000	1,218,000	순증	730
2431	토양환경보전						0	1,218,000	1,218,000	순증	730
390	토양개량제보조(제주)						0	1,179,000	1,179,000	순증	730

[2007년 세출 예산현황 총괄표]

[국가균형발전특별회계/제주특별자치도사업계정/농림부]

[단위:천원,%]

분야	부문	프로그램	단위사업	세부사업	목	세목	2006년예산(A)	2007년예산(C)	증감(C-A)	증감율(C/A)	페이지
					330	자치단체이전	0	1,179,000	1,179,000	순증	730
					03	자치단체자본보조	0	1,179,000	1,179,000	순증	730
			391	폐비닐수거비지원(제주)			0	39,000	39,000	순증	730
					330	자치단체이전	0	39,000	39,000	순증	730
					01	자치단체경상보조	0	39,000	39,000	순증	730
	3000	농산물유통효율화					0	1,894,000	1,894,000	순증	730
			3031	농산물유통개선(균특)			0	1,894,000	1,894,000	순증	730
					318	물류표준화사업(제주)	0	1,094,000	1,094,000	순증	730
					330	자치단체이전	0	1,094,000	1,094,000	순증	730
					03	자치단체자본보조	0	1,094,000	1,094,000	순증	730
			319	농산물산지유통센터(제주)			0	800,000	800,000	순증	731
					330	자치단체이전	0	800,000	800,000	순증	731
					03	자치단체자본보조	0	800,000	800,000	순증	731
	3700	축산업진흥					0	2,740,000	2,740,000	순증	731
			3737	친환경축산지원(농특)			0	2,740,000	2,740,000	순증	731
					433	가축분뇨처리사업(가축분뇨처리지원등2건,제주)	0	2,740,000	2,740,000	순증	731
					330	자치단체이전	0	2,740,000	2,740,000	순증	731
					03	자치단체자본보조	0	2,740,000	2,740,000	순증	731
	4000	농업생산기반확충					0	39,415,000	39,415,000	순증	731
			4032	재해예방시설지원			0	19,576,000	19,576,000	순증	731
					300	배수개선(제주)	0	19,576,000	19,576,000	순증	731
					330	자치단체이전	0	19,576,000	19,576,000	순증	731
					03	자치단체자본보조	0	19,576,000	19,576,000	순증	731
			4041	농업생산기반정비			0	19,839,000	19,839,000	순증	732
					341	발기반정비(제주)	0	19,839,000	19,839,000	순증	732
					330	자치단체이전	0	19,839,000	19,839,000	순증	732

[2007년 세출 예산현황 총괄표]

[국가균형발전특별회계/제주특별자치도사업계정/농림부]

[단위:천원,%]

분야	부문	프로그램	단위사업	세부사업	목	세목	2006년예산(A)	2007년예산(C)	증감(C-A)	증감율(C/A)	페이지
						03	0	19,839,000	19,839,000	순증	732
						자치단체자본보조					
	4100						0	4,801,000	4,801,000	순증	732
						농촌지역개발복지증진					
						4132	0	4,801,000	4,801,000	순증	732
						농촌지역개발					
						342	0	4,801,000	4,801,000	순증	732
						농촌지역개발(녹색농촌체험마을조성등4건,제주)					
						330	0	4,801,000	4,801,000	순증	732
						자치단체이전					
						03	0	4,801,000	4,801,000	순증	732
						자치단체자본보조					
	6400						0	11,000	11,000	순증	732
						종자관리					
						6432	0	11,000	11,000	순증	732
						종자관리					
						304	0	11,000	11,000	순증	732
						원원종및원종생산(농림부종자관리소,제주)					
						330	0	11,000	11,000	순증	732
						자치단체이전					
						03	0	11,000	11,000	순증	732
						자치단체자본보조					

2) 세출예산 내역서

[단위:천원, 1\$]

분야 부문	프로그램 단위사업	세부사업 세사업	목	내역	2007년예산
[33223]				[국가균형발전특별회계/제주특별자치도사업계정]	54,862,000
[100]				농림해양수산	54,862,000
[101]				농업·농촌	54,862,000
	[1100]			농업경영체육성	253,000
	[1131]			전문농업경영체육성	253,000
		[439]		농업인교육훈련(후계농업인교육등4건, 제주)	73,000
			[330]	자치단체이전	73,000
				[330-01] 자치단체경상보조	73,000
				1. 창업후계농업인교육 16,000,000원=	16,000
				2. 지역특성화교육 57,000,000원=	57,000
		[440]		후계농업인육성(농업후견인제등2건, 제주)	12,000
			[330]	자치단체이전	12,000
				[330-01] 자치단체경상보조	12,000
				1. 농업인턴제 6,000,000원=	6,000
				2. 창업농후견인제 6,000,000원=	6,000
		[441]		농업경영컨설팅지원(제주)	168,000
			[330]	자치단체이전	168,000
				[330-01] 자치단체경상보조	168,000
				1. 농업경영체 및 농산물가공업체에 대한 농업경영컨설팅 지원 168,000,000원=	168,000
	[1200]			지역농업육성	4,530,000
	[1231]			지역농업육성	4,530,000
		[430]		지역특화사업(제주)	3,772,000
			[330]	자치단체이전	3,772,000
				[330-03] 자치단체자본보조	3,772,000

☞ 101-1231-430-330 : 농업 · 농촌-지역농업육성-지역특화사업(제주)-자치단체이전

[단위: 천원, 1\$]

분야 부문	프로그램 단위사업	세부사업 세사업	목	내역	2007년예산
				1. 지역특화사업(제주) 3,772,000,000원=	3,772,000
		[431]		지역농업클러스터활성화지원(제주)	758,000
			[330]	자치단체이전	758,000
				[330-01] 자치단체경상보조	158,000
				1. 지자체 경상경비 지원(국고 50%, 지방비 50%) 316,000,000원*50%=	158,000
				[330-03] 자치단체자본보조	600,000
				1. 사업단 자본경비 지원(국고50%, 지방비 50%) 1,200,000,000원*50%=	600,000
	[2400]			친환경농업육성	1,218,000
	[2431]			토양환경보전	1,218,000
		[390]		토양개량제보조(제주)	1,179,000
			[330]	자치단체이전	1,179,000
				[330-03] 자치단체자본보조	1,179,000
				1. 규산질비료공급 590,000,000원=	590,000
				2. 석회질비료공급 589,000,000원=	589,000
		[391]		폐비닐수거비지원(제주)	39,000
			[330]	자치단체이전	39,000
				[330-01] 자치단체경상보조	39,000
				1. 폐비닐 수거비지원 39,000,000원=	39,000
	[3000]			농산물유통효율화	1,894,000
	[3031]			농산물유통개선(균특)	1,894,000
		[318]		물류표준화사업(제주)	1,094,000
			[330]	자치단체이전	1,094,000
				[330-03] 자치단체자본보조	1,094,000
				1. 물류표준화사업(제주)	

☞ 101-3031-318-330 : 농업 · 농촌-농산물유통개선(균특)-물류표준화사업(제주)-자치단체이전

[단위:천원, 1\$]

분야 부문	프로그램 단위사업	세부사업 세사업	구	내역	2007년예산
				1,094,000,000원=	1,094,000
		[319]		농산물산지유통센터(제주)	800,000
			[330]	자치단체이전	800,000
				[330-03] 자치단체자본보조	800,000
				1. 농산물산지유통센터건립(제주)	
				800,000,000원=	800,000
	[3700]			축산업진흥	2,740,000
	[3737]			친환경축산지원(농특)	2,740,000
		[433]		가축분뇨처리사업(가축분뇨처리지원등2건, 제주)	2,740,000
			[330]	자치단체이전	2,740,000
				[330-03] 자치단체자본보조	2,740,000
				1. 축산분뇨유통및재활용	686,000
				가. 액비저장조설치	
				17,000,000원*60개소*30%=	306,000
				나. 축산비료유통센터	
				200,000,000원*40%=	80,000
				다. 액비살포비지원	
				15,000원*40,000ha*50%=	300,000
				2. 축산분뇨처리시설	2,054,000
				가. 개별및공동시설	
				(42,000원*61,000㎡*30%)+(1,400,000원)=	770,000
				나. 조정재원(융자)	
				(42,000원*61,000㎡*50%)+(3,000,000원)=	1,284,000
	[4000]			농업생산기반확충	39,415,000
	[4032]			재해예방시설지원	19,576,000
		[300]		배수개선(제주)	19,576,000
			[330]	자치단체이전	19,576,000
				[330-03] 자치단체자본보조	19,576,000
				1. 배수개선(제주)	
				19,576,000,000원=	19,576,000

101-4032-300-330 : 농업 · 농촌-재해예방시설지원--자치단체이전

[단위:천원, 1\$]

분야 부문	프로그램 단위사업	세부사업 세사업	목	내역	2007년예산
	[4041]			농업생산기반정비	19,839,000
		[341]		밭기반정비(제주)	19,839,000
			[330]	자치단체이전	19,839,000
				[330-03] 자치단체자본보조	19,839,000
				1.밭기반정비(제주) 19,839,000,000원=	19,839,000
	[4100]			농촌지역개발복지증진	4,801,000
	[4132]			농촌지역개발	4,801,000
		[342]		농촌지역개발(녹색농촌체험마을조성등4건, 제주)	4,801,000
			[330]	자치단체이전	4,801,000
				[330-03] 자치단체자본보조	4,801,000
				1.녹색농촌체험마을조성 100,000,000원=	100,000
				2.농촌정주기반확충 2,267,000,000원=	2,267,000
				3.농촌마을종합개발 2,434,000,000원=	2,434,000
	[6400]			종자관리	11,000
	[6432]			종자관리	11,000
		[304]		원원종및원종생산(농림부종자관리소, 제주)	11,000
			[330]	자치단체이전	11,000
				[330-03] 자치단체자본보조	11,000
				1. 원원종생산 가. 벼등11작물 1) 생산비 4,000,000원=	4,000 4,000 4,000
				2. 원종생산(벼, 보리, 콩, 옥수수, 감자 등) 가. 벼 7,000,000원=	7,000 7,000

☎ 101-6432-304-330 : 농업 · 농촌-종자관리-원원종및원종생산(농림부종자관리소, 제주)-자치단체이전

VII. 양곡관리특별회계

天竺國圖四卷 卷四

1. 세 입

가. 세입예산 현황 총괄표

[2007년 세입 예산현황 총괄표]

[양곡관리특별회계/손익계정/ 농림부]

[단위:천원, %]

장 관 항 목	2006년예산(A)	2007년예산(C)	증감(C-A)	증감율(C/A)	페이지
[합 계]	1,292,950,625	1,293,659,763	709,138	0.1	
01 영업수입	771,427,266	778,936,394	7,509,128	1.0	743
10 기업특별회계영업수입	771,427,266	778,936,394	7,509,128	1.0	743
41 양곡사업수입	771,427,266	778,936,394	7,509,128	1.0	743
411 미곡판매수입	744,104,210	751,880,204	7,775,994	1.0	743
412 잡곡판매수입	21,856,904	21,530,452	▲326,452	▲1.5	743
413 부산물, 기타판매수입	5,466,152	5,525,738	59,586	1.1	743
02 영업외수입	3,960,356	4,360,366	400,010	10.1	743
12 경상이전수입	356	356	0	-	743
59 기타경상이전수입	356	356	0	-	743
596 기타경상이전수입	356	356	0	-	744
13 재화및용역판매수입	3,960,000	4,360,010	400,010	10.1	744
69 잡수입	3,960,000	4,360,010	400,010	10.1	744
691 기타잡수입	3,960,000	4,360,010	400,010	10.1	744
03 전입금 및 기타수입	375,760,002	510,363,002	134,603,000	35.8	744
20 융자및전대차관원금회수	0	0	0	-	
75 융자금회수	0	0	0	-	
754 기타민간융자원금회수	0	0	0	-	
40 정부내부수입및기타	375,760,002	510,363,002	134,603,000	35.8	744
91 전입금	375,760,002	510,363,002	134,603,000	35.8	744
911 일반회계전입금	375,760,000	510,363,000	134,603,000	35.8	744
915 타계정전입금	2	2	0	-	744
04 전년도이월금	141,803,001	▲141,803,000	▲141,803,000	▲100.0	744
33 전년도이월금	141,803,001	▲141,803,000	▲141,803,000	▲100.0	744
88 전년도이월금	141,803,001	▲141,803,000	▲141,803,000	▲100.0	744
881 전년도이월금	141,803,001	▲141,803,000	▲141,803,000	▲100.0	744

[2007년 세입 예산현황 총괄표]

[양곡관리특별회계/자본계정/농림부]

[단위:천원,%]

장 관 항 목	2006년예산(A)	2007년예산(C)	증감(C-A)	증감율(C/A)	페이지
[합 계]	200,002	4	▲199,998	▲100.0	
02 영업외수입	1	2	1	100.0	745
15 관유물매각대	1	2	1	100.0	745
71 고정자산매각대	1	2	1	100.0	745
713 기타고정자산매각대	1	2	1	100.0	745
03 전입금 및 기타수입	200,000	1	▲199,999	▲100.0	745
40 정부내부수입및기타	200,000	1	▲199,999	▲100.0	745
91 전입금	200,000	1	▲199,999	▲100.0	745
915 타계정전입금	200,000	1	▲199,999	▲100.0	745
04 전년도이월금	1	1	0	-	745
33 전년도이월금	1	1	0	-	745
88 전년도이월금	1	1	0	-	745
881 전년도이월금	1	1	0	-	745

나. 세입예산 내역서

[단위:천원, 1\$]

관	항	목	내역	2007년예산
51221			[양곡관리특별회계/손익계정]	1,293,659,763
[01]			영업수입	778,936,394
[10]			기업특별회계영업수입	778,936,394
	[41]		양곡사업수입	778,936,394
		[411]	미국판매수입	751,880,204
			1. 가공식품용(수입미) 750,000석*50,040원*1.8=	67,554,000
			2. 군.관수용(2005년산) 696,000석*143,655원*1.8=	179,970,984
			3. 주정용 1300,000석*13,520원*1.8=	31,636,800
			4. 공매(2006년산) 1,256,000석*142,713원*1.8+65,600원=	322,645,616
			5. 학교급식용(2006년산) 554,000석*71,830원*1.8=	71,628,876
			6. 기초생활보장수급자용(2006년산) 412,000석*71,830원*1.8=	53,269,128
			7. TRQ시판용 333,000석*42,000원*1.8=	25,174,800
		[412]	잡곡판매수입	21,530,452
			1. 하곡 1) 군관수: 18,000석*47,580원*1.804= 2) 공매 : 240,000석*46,160원*1.804=	21,530,452 1,545,018 19,985,434
		[413]	부산물,기타판매수입	5,525,738
			1. 미국부산물 5,301,000석*6,210원*0.144=	4,740,366
			2. 하곡부산물 111,350석*51,110원*0.138=	785,372
[02]			영업외수입	4,360,366
[12]			경상이전수입	356
	[59]		기타경상이전수입	356

02-12-59-596 : 영업외수입-경상이전수입-기타경상이전수입-기타경상이전수입

[단위:천원,1\$]

관	항	목	내역	2007년예산
		[596]	기타경상이전수입	356
			1. 자치단체경상이전 정산잔액 356,000원*1=	356
[13]			재화및용역판매수입	4,360,010
	[69]		잡수입	4,360,010
		[691]	기타잡수입	4,360,010
			1. 불용품 매각대등 기타 4,360,010,000원*1=	4,360,010
[03]			전입금 및 기타수입	510,363,002
[40]			정부내부수입및기타	510,363,002
	[91]		전입금	510,363,002
		[911]	일반회계전입금	510,363,000
			1. 양곡매입사업 일반회계 전입금 510,363,000,000원*1=	510,363,000
		[915]	타계정전입금	2
			1. 자본계정 전입금(과목존치) 2,000원*1=	2
[04]			전년도이월금	1
[33]			전년도이월금	1
	[88]		전년도이월금	1
		[881]	전년도이월금	1
			1. 2006년 이월금(과목존치) 1,000원*1=	1

☎ 04-33-88-881 : 전년도이월금-전년도이월금-전년도이월금-전년도이월금

[단위:천원,1\$]

관	항	목	내역	2007년 예산
51222			[양곡관리특별회계/자본계정]	4
	[02]		영업외수입	2
	[15]		관유물매각대	2
		[71]	고정자산매각대	2
		[713]	기타고정자산매각대	2
			1.기타고정자산매각대(과목존치)	
			2,000원*1=	2
	[03]		전입금 및 기타수입	1
	[40]		정부내부수입및기타	1
		[91]	전입금	1
		[915]	타계정전입금	1
			1. 손익계정 전입금	
			1,000원*1=	1
	[04]		전년도이월금	1
	[33]		전년도이월금	1
		[88]	전년도이월금	1
		[881]	전년도이월금	1
			1.2006년 이월금(과목존치)	
			1,000원=	1

☎ 04-33-88-881 : 전년도이월금-전년도이월금-전년도이월금-전년도이월금

2. 세 출

가. 세출예산 현황 총괄표

[2007년 세출 예산현황 총괄표]

[양곡관리특별회계/손익계정/ 농림부]

[단위:천원,%]

분야	부문	프로그램	단위사업	세부사업	목	세목	2006년예산(A)	2007년예산(C)	증감(C-A)	증감율(C/A)	페이지
[합 계]							1,292,950,625	1,293,659,763	709,138	0.1	
100							1,292,950,625	1,293,659,763	709,138	0.1	759
	101						1,292,950,625	1,293,659,763	709,138	0.1	759
		농업농촌									
			2300				1,292,750,625	1,293,659,762	909,137	0.1	759
				양곡수급관리							
					2331		1,065,376,271	1,063,026,293	▲2,349,978	▲0.2	759
						양곡매입					
						360	809,592,962	884,251,661	74,658,699	9.2	759
						정부추곡수매(매입)					
						310	55,914,962	80,904,661	24,989,699	44.7	759
						보전금					
						01	55,914,962	80,904,661	24,989,699	44.7	759
						보상금					
						430	753,678,000	803,347,000	49,669,000	6.6	760
						기타유형자산					
						02	753,678,000	803,347,000	49,669,000	6.6	760
						저장품매입비					
						361	46,909,863	44,565,565	▲2,344,298	▲5.0	760
						정부하곡매입(매입)					
						430	46,909,863	44,565,565	▲2,344,298	▲5.0	760
						기타유형자산					
						02	46,909,863	44,565,565	▲2,344,298	▲5.0	760
						저장품매입비					
						362	208,873,446	134,209,067	▲74,664,379	▲35.7	760
						수입양곡대					
						430	208,873,446	134,209,067	▲74,664,379	▲35.7	760
						기타유형자산					
						02	208,873,446	134,209,067	▲74,664,379	▲35.7	760
						저장품매입비					
						2332	195,494,354	198,266,466	2,772,115	1.4	760
						조작관리					
						363	859,680	4,096,634	3,236,954	376.5	760
						조작관리					
						210	859,680	4,096,634	3,236,954	376.5	760
						운영비					
						01	859,680	4,096,634	3,236,954	376.5	760
						일반수용비					
						364	114,055	141,091	27,036	23.7	760
						과오납반환금					
						710	114,055	141,091	27,036	23.7	760
						예비비 및 기타					
						03	114,055	141,091	27,036	23.7	761
						반환금기타					
						366	192,908,334	192,509,925	▲398,409	▲0.2	761
						양곡조작관리비					
						210	192,908,334	192,509,925	▲398,409	▲0.2	761
						운영비					
						02	12,636,352	7,099,849	▲5,536,503	▲43.8	761
						공공요금 및 제세					

[2007년 세출 예산현황 총괄표]

[양곡관리특별회계/손익계정/ 농림부]

[단위:천원,%]

분야	부문	프로그램	단위사업	세부사업	목	세목	2006년예산(A)	2007년예산(C)	증감(C-A)	증감율(C/A)	페이지
						11 재료비	5,630,997	5,432,810	▲198,187	▲3.5	761
						16 기타운영비	174,640,985	179,977,266	5,336,281	3.1	762
			367	(경)시도양곡관리지원			1,300,851	1,236,289	▲64,562	▲5.0	763
			330	자치단체이전			1,300,851	1,236,289	▲64,562	▲5.0	763
						01 자치단체경상보조	1,300,851	1,236,289	▲64,562	▲5.0	763
			368	TRQ쌀해외시장조사비			311,434	282,530	▲28,904	▲9.3	765
						320 민간이전	311,434	282,530	▲28,904	▲9.3	765
						01 민간경상보조	311,434	282,530	▲28,904	▲9.3	765
			2333	쌀소비촉진홍보			2,000,000	2,487,000	487,000	24.4	766
						369 쌀소비촉진홍보비	2,000,000	2,487,000	487,000	24.4	766
						210 운영비	2,000,000	2,487,000	487,000	24.4	766
						16 기타운영비	2,000,000	2,487,000	487,000	24.4	766
			2371	채무상환(양특)			29,880,000	29,880,000	0	-	766
						564 한은차입금이자상환	29,880,000	29,880,000	0	-	766
						510 상환지출	29,880,000	29,880,000	0	-	766
						03 차입금이자	29,880,000	29,880,000	0	-	766
			9300	계정간거래(전출금)			200,000	1	▲199,999	▲100.0	767
						9301 타계정전출금(양특회계)	200,000	1	▲199,999	▲100.0	767
						930 자본계정으로전출금	200,000	1	▲199,999	▲100.0	767
						610 전출금 등	200,000	1	▲199,999	▲100.0	767
						05 비금융공기업자본전출금	200,000	1	▲199,999	▲100.0	767

[2007년 세출 예산현황 총괄표]

[양곡관리특별회계/자본계정/ 농림부]

[단위:천원,%]

분야	부문	프로그램	단위사업	세부사업	목	세목	2006년예산(A)	2007년예산(C)	증감(C-A)	증감율(C/A)	페이지
[합 계]							200,002	4	▲199,998	▲100.0	
100							200,002	4	▲199,998	▲100.0	771
	101						200,002	4	▲199,998	▲100.0	771
		농업농촌									
			2300				200,000	2	▲199,998	▲100.0	771
				양곡수급관리							
					2332		200,000	2	▲199,998	▲100.0	771
						조작관리					
						365	200,000	2	▲199,998	▲100.0	771
						고정자산취득비					
						430	200,000	2	▲199,998	▲100.0	771
						기타유형자산					
						01	200,000	2	▲199,998	▲100.0	771
						자산취득비					
			9300				2	2	0	-	771
				계정간거래(전출금)							
					9301		2	2	0	-	771
						타계정전출금(양특회계)					
						939	2	2	0	-	771
						손익계정으로전출금					
						610	2	2	0	-	771
						전출금 등					
						04	2	2	0	-	771
						비금융공기업경상전출금					

나. 세출예산 내역서

1) 손 익 계 정

[단위:천원, 1\$]

분야 부문	프로그램 단위사업	세부사업 세사업	목	내역	2007년예산
[51221]				[양곡관리특별회계/손익계정]	1,293,659,763 \$148,622,081
[100]					1,293,659,763 \$148,622,081
[101]				농업농촌	1,293,659,763 \$148,622,081
	[2300]			양곡수급관리	1,293,659,762 \$148,622,081
	[2331]			양곡매입	1,063,026,293 \$141,272,702
		[360]		정부추곡수매(매입)	884,251,661
			[310]	보전금	80,904,661
				[310-01] 보상금	80,904,661
				1. 공공비축 농협위탁매입 손실보전	21,050,789
				1) 2005년산 매입자금이자(2005.11월 - 2006.7월)	
				$1,000,000\text{석} \times 140,965\text{원} \times 1.8 \times 4.15\% \times 273/365 =$	7,875,927
				2) 2005년산 보관료(2005.11월-2006.7월)	
				$1,000,000\text{석} / 5 \times 112\text{원} \times 273\text{일} =$	6,115,200
				3) 2005년산 화재공제료	82,122
				가) 보관화재 공제료	
				$1,000,000\text{석} / 5 \times 0.13\text{원} \times 273\text{일} =$	7,098
				나) 가공화재 공제료	
				$1,000,000\text{석} \times 144\text{kg} / 1000\text{kg} \times 521\text{원} =$	75,024
				4) 2006년산 매입자금 이자(2006.11월 - 2007.7월)	
				$500,000 \times 138,850 \times 1.8 \times 4.15\% \times 273/365 =$	3,878,879
				5) 2006년산 보관료(2006.11월-2007.7월)	
				$500,000\text{석} / 5 \times 112\text{원} \times 273\text{일} =$	3,057,600
				6) 2006년산 화재공제료	41,061
				가) 보관화재 공제료	
				$500,000\text{석} / 5 \times 0.13\text{원} \times 273\text{일} =$	3,549
				나) 가공화재 공제료	
				$500,000\text{석} \times 144\text{kg} / 1000\text{kg} \times 521\text{원} =$	37,512
				2. 2005년도 대북지원 농협손실 보전	59,853,872
				1) 원곡대금 결손보전	
				$575,518,000,000\text{원} / 16 =$	35,969,875
				2) 원곡대금 결손이자	
				$575,518,000,000\text{원} \times 4.15\% \times 365/365 =$	23,883,997

☎ 101-2331-360-430 : 농업 농촌-양곡매입-정부추곡수매(매입)-기타유형자산

[단위:천원, 1\$]

분야 부문	프로그램 단위사업	세부사업 세사업	목	내역	2007년 예산
			[430]	기타유형자산	803,347,000
				[430-02] 저장품매입비	803,347,000
				1. 2007년산 공공비축 미곡매입비 3,000,000석*142,713원*1.8-200,000원=	770,650,000
				2. 2006년산 공공비축 미곡매입비 3,000,000석*6,055원*1.8=	32,697,000
		[361]		정부가곡매입(매입)	44,565,565
			[430]	기타유형자산	44,565,565
				[430-02] 저장품매입비	44,565,565
				1. 2007년산 하곡매입비 250,000석*98,815원*1.804=	44,565,565
		[362]		수입양곡대	134,209,067 \$141,272,702
			[430]	기타유형자산	134,209,067 \$141,272,702
				[430-02] 저장품매입비	134,209,067 \$141,272,702
				1. MMA수입양곡대(쌀) 가. 가공용: 242,602톤*479\$= 나. 시판용: 47,928톤*523\$=	134,209,067 \$141,272,702 110,396,040 \$116,206,358 23,813,027 \$25,066,344
	[2332]			조작관리	198,266,469 \$7,349,379
		[363]		조작관리	4,096,634
			[210]	운영비	4,096,634
				[210-01] 일반수용비	4,096,634
				1. 2006년산 공공비축미곡 위탁매입 대행수수료 가. 매입대행수수료 3,000,000석*136,770원*1.8*0.1%= 나. 판매대행수수료 1,229,000석*136,770원*1.8*0.5%=	2,251,371 738,558 1,512,813
				2. 수입쌀관리사업 대행수수료 73,021,000,000원*2.2973%*1.1=	1,845,263
		[364]		과오납반환금	141,091
			[710]	예비비 및 기타	141,091

☎ 101-2332-364-710 : 농업 농촌-조작관리-과오납반환금-예비비 및 기타

[단위: 천원, 1\$]

분야 부문	프로그램 단위사업	세부사업 세사업	종	내역	2007년 예산
				[710-03] 반환금기타	141,091
				1. 세입금 과오납 반환금	141,091
				가. 가공용 750,000석*50,040원*1.8*0.1%=	67,554
				나. 학교급식용 554,000석*73,670원*1.8*0.1%=	73,464
				다. 조정 : 73,000원=	73
		[366]		양곡조작관리비	192,509,925 \$7,099,978
			[210]	운영비	192,509,925 \$7,099,978
				[210-02] 공공요금 및 제세	7,099,849 \$7,099,978
				1. 수입양곡 제세	7,099,849 \$7,099,978
				가. 보험료 (242,602톤*479\$)*0.0245%+(47,928톤*523\$)*0.0245%=	32,881 \$34,612
				나. 관세 {(242,602톤*479\$+47,928톤*523\$)+(34,612\$)}*5%=	6,712,098 \$7,065,366
				다. 컨테이너세 2,820대*30,000원=	84,600
				라. 정밀검사료 46회*4,000,000원=	184,000
				마. 검정료 47,928톤*1,800원=	86,270
				[210-11] 재료비	5,432,810
				1. 양곡포장재 구입비	5,230,805
				가. 쌀 군관수용.가공용 2,746,000석*0.144*1,000/40*309원*1.1=	3,360,115
				나. 쌀 학교급식용.기초생활수급자용.종자용 966,000석*0.144*1,000/20*237원*1.1=	1,813,221
				다. 보리쌀 관수용 18,000석*0.138*1,000/40*309원*1.1=	21,108
				라. 조달수수료 5,194,444,000원*0.7%=	36,361
				2. 훈증소독제 구입비	

☞ 101-2332-366-210 : 농업 농촌-조작관리-양곡조작관리비-운영비

분야 부문	프로그램 단위사업	세부사업 세사업	목	내역	2007년예산
				6,700kg*30,150원=	202,005
				[210-16] 기타운영비	179,977,266
				1. 공공비축.하곡 및 수입쌀 조작비	178,405,042
				가. 보관료	79,206,253
				1) 쌀 : 8,853,000석/0.72*144kg/1,000kg*119.0원*365일=	76,906,011
				2) 보리쌀 : 359,000석/0.68*138kg/1,000kg*86.5원*365일=	2,300,242
				나. 가공료	32,354,387
				1) 쌀 : 2,412,000석*144kg/1,000kg*83,569원*1.1=	31,928,439
				2) 보리쌀 : 18,000석*138kg/1,000kg*155,888원*1.1=	425,948
				다. 운송료	41,903,018
				1) 공공비축매입분	
				3,000,000석/0.72*144kg/1,000kg*14,390원*1.1=	9,497,400
				2) 수입현미	
				290,530톤*21,280원*1.1=	6,800,726
				3) 국내보관양곡	
				쌀 : 3,712,000석/0.72*144kg/1,000kg*21,280원*1.1=	17,378,099
				보리쌀 : 18,000석/0.68*138kg/1,000kg*21,280원*1.1=	85,508
				4) 기초생활수급자용	
				쌀 : 412,000석*144kg/20kg*2,495원*1.1=	8,141,285
				라. 상.하차료	24,941,384
				1) 공공비축미곡 매입장소 입고료 :	
				1,500,000석/0.72*144kg/1,000kg*10,545원*1.1=	3,479,850
				2) 공공비축미곡 매입직송 상차료 :	
				1,500,000석/0.72*144kg/1,000kg*12,361원*1.1=	4,079,130
				3) 수입현미 보관창고 입고료 :	
				290,530톤*5,403원*1.1=	1,726,707
				4) 국내보관창고분	
				쌀 : 3,712,000석/0.72*144kg/1,000kg*19,077원*1.1=	15,579,041
				보리쌀 : 18,000석/0.68*138kg/1,000kg*19,077원*1.1=	76,656
				2. 포장재 보관료	344,226
				가. 군수용.가공용.주정용(쌀.보리) :	
				2,746,000석*144kg/40kg/200매*11.2원*365일=	202,062
				나. 학교급식용.기초생활수급자용 :	

분야 구분	프로그램 단위사업	세부사업 세사업	목	내역	2007년예산
				966,000석*144kg/20kg/200매*11.2원*365일=	142,164
				3. MMA수입양곡 조달수수료 134,209,000,000원*0.7%=	939,463
				4. 정부양곡 화재공제료	288,535
				가. 보관화재 공제료	101,230
				1) 쌀 : 7,525,000석/0.72*144kg/1,000kg*0.18원*365일=	98,879
				2) 보리쌀 : 359,000석*138kg/1,000kg*0.13원*365일=	2,351
				나. 가공화재 공제료	187,305
				1) 쌀 : 2,412,000석*144kg/1,000kg*537원=	186,515
				2) 보리쌀 : 18,000석*138kg/1,000kg*318원=	790
		[367]		(경)시도양곡관리지원	1,236,289
			[330]	자치단체이전	1,236,289
				[330-01] 자치단체경상보조	1,236,289
				1. 양곡관리서식 및 제용품	294,498
				가. 매입일계표	
				20원*10매*56일*7,188개소=	80,506
				나. 매입출하 계획서	
				860원*1,636시군읍면*15부=	21,104
				다. 양곡관리 제서식	
				(860원*24종*180시도군*10부)*4부문=	148,608
				마. 양특회계 제서식	
				820원*15종*180시도군*20부=	44,280
				2. 차량등 기구관리	126,492
				가. 차량유지비	77,996
				1) 승용차 자동차세	
				239,800원*6대=	1,439
				2) 찌프 자동차세	
				506,500원*8대=	4,052
				3) 승용차 보험료	
				181,000원*6대=	1,086
				4) 찌프 보험료	
				187,000원*8대=	1,496
				5) 승용차 유류대	

[단위:천원, 1\$]

분야 부문	프로그램 단위사업	세부사업 세사업	부	내역	2007년예산
				3,722,000원*6대=	22,332
				6) 짜프 유류대	
				2,236,000원*8대=	17,888
				7) 승용차 수리비 및 기타	
				1,894,500원*6대=	11,367
				8) 짜프 수리비 및 기타	
				2,292,000원*8대=	18,336
				나. 양곡창고 유지보수비	25,000
				1) 양곡창고 유지관리비	
				5,000,000*5동=	25,000
				다. 정부창고관리	23,496
				1) 일직수당	
				10,000원*1인*3동*66일=	1,980
				2) 숙직수당	
				10,000원*1인*3동*365일=	10,950
				3) 창고난방비	
				636원*8시간*120일*3동=	1,832
				4) 공공요금	8,734
				가) 전기요금	
				4,520원*20KW*6동*12개월=	6,509
				나) 수도요금	
				3,400원*6동*12월=	245
				다) 전화요금	
				55,000원*3동*12월=	1,980
				3. 매입현장 난방비	
				1,432읍면*3시간*636원*46일*1/3=	41,895
				4. 국내여비	773,404
				가. 공공비축매입현장여비	
				10,000원*745개반*1인*46일=	342,700
				나. 공공비축매입지도확인	
				22,600원*165시군*3월*2회=	22,374
				다. 양곡유통조사	
				10,000원*180시군*2회*12월=	43,200

[단위: 천원, 1\$]

분야 부류	프로그램 단위사업	세부사업 세사업	목	내역	2007년예산
				라. 정부양곡보관실태조사	365,130
				1) 시도 65,000원*165시군*2회=	21,450
				2) 시군 10,000원*1,432읍면*2회*12월=	343,680
		[368]		TRQ쌀해외시장조사비	282,530 \$249,401
			[320]	민간이전	282,530 \$249,401
				[320-01] 민간경상보조	282,530 \$249,401
				1. 해외모니터 운영	251,761 \$249,401
				가. 해외모니터 정기보고 10지역*3명*12월*250\$=	85,500 \$90,000
				나. 해외모니터 수시보고 10지역*3명*12월*4회*30\$=	41,040 \$43,200
				다. 해외모니터 특별보고 10지역*3명*4회*250\$=	28,500 \$30,000
				라. 해외모니터 현지여비 10지역*2명*2일*2회*160\$=	12,160 \$12,800
				마. 해외지사(농수산물유통공사) 위탁조사비 9개국*6회*10항목*60\$=	30,780 \$32,400
				바. 현지시장조사 4개국*2회*3,937.6\$=	29,926 \$31,501
				바. 해외 인터넷사이트 가입	19,651 \$9,500
				1) The Rice Report : 2,500\$=	2,375 \$2,500
				1) 7개사이트*1,000\$=	6,650 \$7,000
				2) 1개사*10,626,000원=	10,626
				사. 쌀수입정보 자료발간비 {12,040원+(140원*50부/10)}*100면*1.1*3종=	4,204
				2. DB시스템 운영. 유지관리	30,769
				가. 프로그램 보완 및 유지보수비 150,190,000원*10%=	15,019
				나. 데이터 입력 등 관리비 1,312,500원*12월*1명=	15,750

☞ 101-2332-368-320 : 농업 농촌-조작관리-TRQ쌀해외시장조사비-민간이전

[단위:천원, 1\$]

분야 부문	프로그램 단위사업	세부사업 세사업	목	내역	2007년 예산
	[2333]			쌀소비촉진홍보	2,487,000
		[369]		쌀소비촉진홍보비	2,487,000
			[210]	운영비	2,487,000
				[210-16] 기타운영비	2,487,000
				1. 쌀소비촉진 홍보	2,487,000
				가. 쌀소비촉진 홍보물제작	
				홍보리플렛 제작:100,000부*1,000원=	100,000
				쌀정보 소책자 제작:30,000부*5,000원=	150,000
				쌀소비촉진관련 행사지원: 5개행사*30,000,000원=	150,000
				나. 현장체험 이벤트	
				농촌체험캠프:3개권역*100,000,000원=	300,000
				다. 시중유통 브랜드쌀 평가	
				4회*80,000,000원=	320,000
				라. 공익광고 및 방송제작 홍보	
				교양정보프로그램: 1회*100,000,000원=	100,000
				시사타큐프로그램: 1회*200,000,000원=	200,000
				유선방송 공익광고 방영:10개채널*30,000,000원=	300,000
				마. 생산자 및 소비자 교육 홍보:7회*20,000,000원=	140,000
				전문가단체 주관 홍보:1회*40,000,000원=	40,000
				바. 지자체 주관 쌀소비 촉진 홍보지원	
				8개도*62,500,000원=	500,000
				사. 포탈사이트 구축 운영 및 온라인 홍보	
				쌀포탈사이트 구축 운영: 100,000,000원*1=	100,000
				쌀소비촉진 온라인 홍보: 87,000,000원*1=	87,000
	[2371]			채무상환(양특)	29,880,000
		[564]		한은차입금이자상환	29,880,000
			[510]	상환지출	29,880,000
				[510-03] 차입금이자	29,880,000
				1. 추곡매입자금 차입금 이자상환	29,880,000
				가. 2005 추곡매입자금 부족액 한은차입금이자	
				830,000,000,000원*90%*4.0%=	29,880,000

101-2371-564-510 : 농업 농촌-채무상환(양특)-한은차입금이자상환-상환지출

분야 부문	프로그램 단위사업	세부사업 세사업	목	내역	2007년예산
	[9300]			계정간거래(전출금)	1
	[9301]			타계정전출금(양특회계)	1
		[930]		자본계정으로전출금	1
			[610]	전출금 등	1
				[610-05] 비금융공기업자본전출금	1
				1. 자본계정전출금	1
				가. 과목존치	
				1,000*1=	1

101-9301-930-610 : 농업 농촌-타계정전출금(양특회계)-자본계정으로전출금-전출금 등

2) 자 본 계 정

분야 부문	프로그램 단위사업	세부사업 세사업	구	내역	2007년예산
[51222]				[양곡관리특별회계/자본계정]	4
[100]					4
[101]				농업농촌	4
	[2300]			양곡수급관리	2
	[2332]			조작관리	2
		[365]		고정자산취득비	2
			[430]	기타유형자산	2
				[430-01] 자산취득비	2
				1. 자산취득비	2
				가. 과목존치	
				2,000*1=	2
	[9300]			계정간거래(전출금)	2
	[9301]			타계정전출금(양특회계)	2
		[939]		손익계정으로전출금	2
			[610]	전출금 등	2
				[610-04] 비금융공기업경상전출금	2
				1. 손익계정전출금	2
				가. 과목존치	
				2,000원*1=	2

101-9301-939-610 : 농업 농촌-타계정전출금(양특회계)-손익계정으로전출금-전출금 등

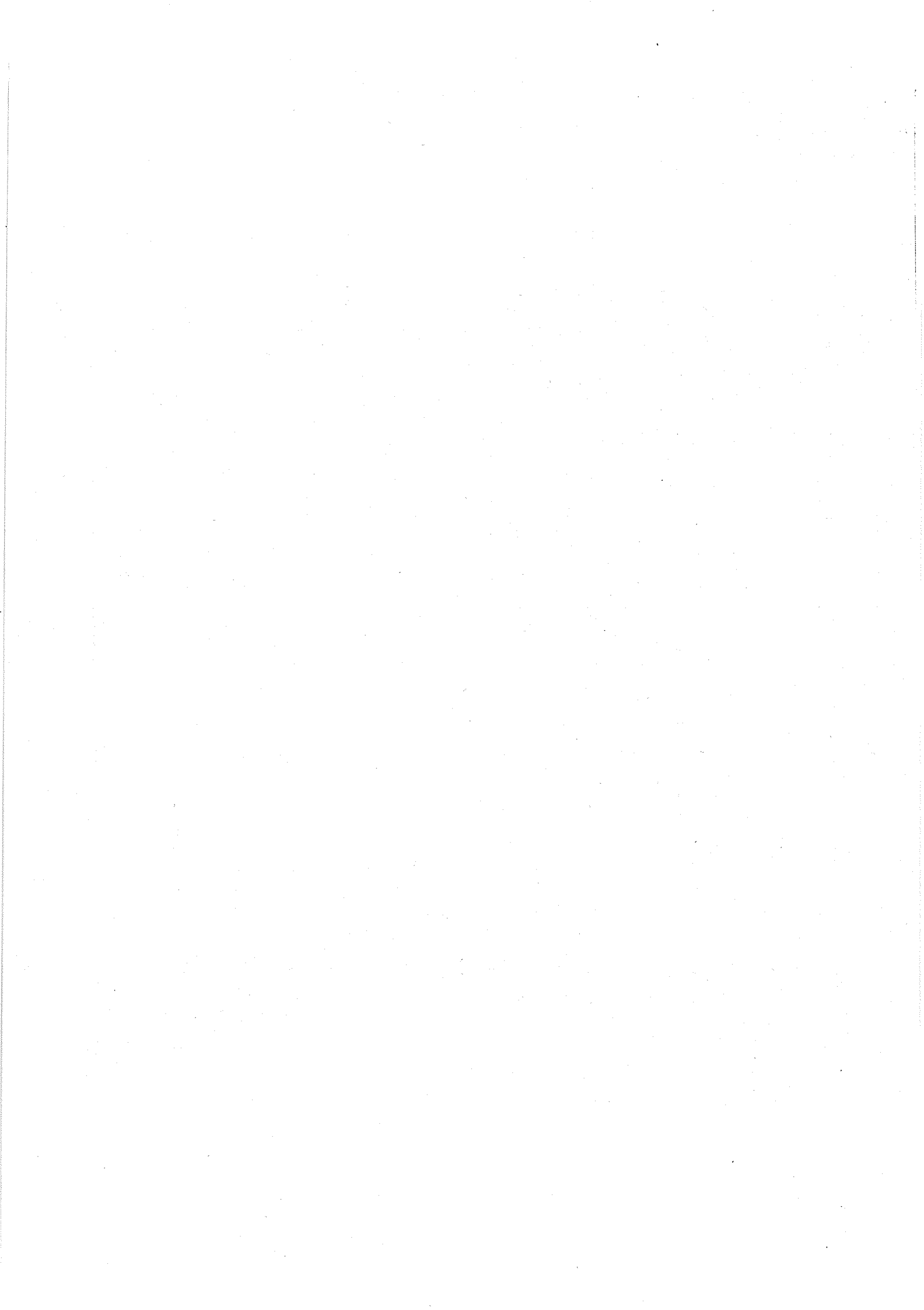

VIII. 참 고 부 표

1. 정원 및 봉급
2. 기타직 보수활용 현황
3. 프로그램 총괄표
4. 목별 총괄표
5. 목별·세목별 총괄표
6. 목별·세부사업별 총괄표
7. 2007 세출예산 프로그램예산 코드표
8. 2007 세출예산 과목부호

五 甲 庄 估 册

音 卷 一

音 卷 二

音 卷 三

音 卷 四

音 卷 五

音 卷 六

音 卷 七

音 卷 八

1. 정 원 및 봉 급

(단위 : 인, 천원)

구 분 세부사업	국 무 위원급 이 상	차 관 (급)	일 반 직										기 능 직	일 반 계약직	재 외 공무원	연구직	지도직	2007년 예산		2006년 예산		증 △ 감	
			고공단	1급	2급	3급	4급	5급	6급	7급	8급	9급						정원	예 산	정원	예 산	정원	예 산
100 (총액)인건비	1	1	20	-	8	88	180	165	38	-	2	69	7	-	1	-	580	17,997,578	568	14,201,696	12	3,795,882	
110 농산물품질관리원	-	-	1	-	2	16	152	484	659	541	67	249	-	-	2	-	2,173	48,712,666	2,170	38,315,568	3	10,397,098	
115 농업연수원	-	-	-	-	-	4	10	8	6	2	-	12	-	-	-	-	43	1,207,861	43	905,523	-	302,338	
120 국립수의과학 검역원	-	-	3	-	-	15	41	160	162	9	4	86	-	-	144	-	624	13,934,735	561	9,501,808	63	4,432,927	
125 국립식물검역소	-	-	1	-	-	12	33	122	148	78	1	46	-	-	10	-	451	10,073,914	433	7,461,741	18	2,612,173	
135 종자관리소	-	-	1	-	1	11	10	32	24	1	-	65	-	-	33	-	178	4,469,914	171	3,475,214	7	994,700	
합 계	1	1	27	-	11	146	426	971	1,037	631	74	527	7	-	190	-	4,049	96,396,668	3,946	73,861,550	103	22,535,118	

2. 기 타 직 보 수 활 용 현 황

(단위 : 인, 천원)

구 분 세부사업	계약직	청원경찰	상임위원 및 간사	시 보 공무원	전공의	2007년 예산		2006년 예산		증 △ 감	
						정원	예산	정원	예산	정원	예산
100 (총액)인건비	4	-	-	-	-	4	288,301	1	64,598	3	223,703
120 국립수의과학검역원	-	10	-	-	-	10	379,814	10	371,548	-	8,266
합 계	4	10	-	-	-	14	668,115	11	436,146	3	231,969

3. 프로그램 총괄표

가. 일반회계

[단위:천원,%]

단위사업 세부사업	2006년예산(A)	2007년예산(C)	증감(C-A)	증감율(C/A)
[합 계]	4,962,718,578	5,392,450,277	429,731,699	8.7
1000 농가경영안정농업금융	668,394,837	638,021,000	▲30,373,837	▲4.5
1034 자금이차보전	653,994,837	623,621,000	▲30,373,837	▲4.6
540 정책자금이차보전	150,580,000	232,584,000	82,004,000	54.5
541 부채대책자금이차보전	503,414,837	391,037,000	▲112,377,837	▲22.3
1037 농협구조개선지원	14,400,000	14,400,000	0	-
543 농협구조개선이자보전	14,400,000	14,400,000	0	-
1100 농업경영체육성	300,000	350,000	50,000	16.7
1133 농업인의날행사	300,000	350,000	50,000	16.7
325 농업인의날행사지원	300,000	350,000	50,000	16.7
2100 양곡생산유통지원	162,116,164	236,911,000	74,794,836	46.1
2134 비료농약적자보전	161,913,164	236,911,000	74,997,836	46.3
326 비료계정적자보전	137,495,294	140,745,000	3,249,706	2.4
327 농약계정적자보전	24,417,870	96,166,000	71,748,130	293.8
2171 양곡창고환차손	203,000	0	▲203,000	▲100.0
560 양곡창고차관환차손	203,000	0	▲203,000	▲100.0
2400 친환경농업육성	99,181,098	47,250,000	▲51,931,098	▲52.4
2432 유기질비료지원	99,181,098	47,250,000	▲51,931,098	▲52.4
382 유기질비료지원	99,181,098	47,250,000	▲51,931,098	▲52.4
4000 농업생산기반확충	152,800,000	168,220,000	15,420,000	10.1
4037 농촌공사시설관리지원	152,800,000	168,220,000	15,420,000	10.1
306 농촌공사수리시설유지관리	152,800,000	148,220,000	▲4,580,000	▲3.0
307 농촌공사출자	0	20,000,000	20,000,000	순증
5000 농업국제통상협력	12,154,891	11,347,526	▲807,365	▲6.6
5031 농업협상지원	12,154,891	11,347,526	▲807,365	▲6.6
300 농업협상및농업협력지원	2,017,641	2,521,127	503,486	25.0

[2007년 세출예산]

[일반회계 / 농림부]

[단위: 천원, %]

단위사업	세부사업	2006년예산(A)	2007년예산(C)	증감(C-A)	증감율(C/A)
	310 FAO한국협회지원	175,250	215,399	40,149	22.9
	530 국제기구분담금지원	9,962,000	8,611,000	▲1,351,000	▲13.6
6000	농산물품질관리	9,232,345	11,995,000	2,762,655	29.9
6031	농관원청사운영	9,232,345	11,995,000	2,762,655	29.9
	350 청사시설지원	870,289	895,000	24,711	2.8
	440 농관원청사신증축	8,362,056	11,100,000	2,737,944	32.7
6100	농업연수지원	1,167,578	1,912,556	744,978	63.8
6131	교육운영	474,232	1,135,126	660,894	139.4
	300 농업교육운영지원	474,232	1,135,126	660,894	139.4
6132	교육정보화(정보화)	296,190	368,430	72,240	24.4
	519 농업인력교육정보화	296,190	368,430	72,240	24.4
6133	수입대체경비	397,156	409,000	11,844	3.0
	450 농업연수원수입대체 경비	397,156	409,000	11,844	3.0
6200	수의과학검역원	30,228,414	34,708,494	4,480,080	14.8
6231	청사시설지원	67,000	102,995	35,995	53.7
	350 청사시설지원	67,000	102,995	35,995	53.7
6232	수과원운영경비	169,001	178,078	9,077	5.4
	300 시험및검정	169,001	178,078	9,077	5.4
6233	가축방역검역	14,020,021	15,977,223	1,957,202	14.0
	310 가축방역	4,718,286	5,211,180	492,894	10.4
	311 동축산물검역검사	7,650,775	9,184,243	1,533,468	20.0
	312 탐지견운영	1,650,960	1,581,800	▲69,160	▲4.2
6234	수의과학정보화(정보 화)	2,289,029	2,976,198	687,169	30.0
	520 검역원업무정보화	2,289,029	2,976,198	687,169	30.0
6235	수의과학(R&D)	13,683,363	15,474,000	1,790,637	13.1
	320 수의과학기술개발연 구	13,683,363	15,474,000	1,790,637	13.1

[2007년 세출예산]

[일반회계 / 농림부]

[단위: 천원, %]

단위사업 세부사업	2006년예산(A)	2007년예산(C)	증감(C-A)	증감율(C/A)
6300 식물검역	6,761,283	8,231,055	1,469,772	21.7
6331 청사시설지원	23,500	32,090	8,590	36.6
350 청사시설지원	23,500	32,090	8,590	36.6
6332 식물검역검사	5,889,803	7,357,302	1,467,499	24.9
300 식물검역검사	5,889,803	7,357,302	1,467,499	24.9
6333 식물검역정보화(정보화)	847,980	841,663	▲6,317	▲0.7
521 식물검역정보화	847,980	841,663	▲6,317	▲0.7
6400 종자관리	10,488,514	11,177,558	689,044	6.6
6404 종자관리	7,568,603	8,188,158	619,555	8.2
135 (총액)인건비	7,568,603	8,188,158	619,555	8.2
6420 종자관리소기본경비	1,961,778	2,022,000	60,222	3.1
242 (총액)기본경비	767,876	1,855,128	1,087,252	141.6
243 (총액)전산운영경비	0	3,714	3,714	순증
244 (총액)공익근무요원 운용	3,990	37,825	33,835	848.0
292 기본경비	1,140,151	101,601	▲1,038,550	▲91.1
293 전산운영경비	35,006	23,732	▲11,274	▲32.2
294 공익근무요원 운용	14,755	0	▲14,755	▲100.0
6431 청사신증축	958,133	967,400	9,267	1.0
442 종자관리소청사신증 축	958,133	967,400	9,267	1.0
7000 농림행정지원	189,910,014	208,088,242	18,178,228	9.6
7001 본부인건비	29,562,473	31,725,402	2,162,929	7.3
100 (총액)인건비	29,562,473	31,725,402	2,162,929	7.3
7002 소속기관인건비	130,408,369	140,920,815	10,512,446	8.1
110 (총액)농산물품질관 리원인건비	87,894,309	91,727,738	3,833,429	4.4
115 (총액)농업연수원인 건비	1,992,574	2,146,846	154,272	7.7
120 (총액)수의과학검역 원인건비	22,774,129	27,243,211	4,469,082	19.6

[2007년 세출예산]

[일반회계/ 농림부]

[단위:천원,%]

단위사업	세부사업	2006년예산(A)	2007년예산(C)	증감(C-A)	증감율(C/A)
	125 (총액)식물검역소인 건비	17,747,357	19,803,020	2,055,663	11.6
7011	본부기본경비	8,836,463	10,023,046	1,186,583	13.4
	200 (총액)기본경비(총무 과 등)	1,248,305	1,358,718	110,413	8.8
	201 (총액)기본경비(투융 자평가통계관실)	44,103	44,103	0	-
	202 (총액)기본경비(농업 구조정책국)	95,385	128,460	33,075	34.7
	203 (총액)기본경비(식량 정책국)	125,000	123,158	▲1,842	▲1.5
	204 (총액)기본경비(국제 농업국)	64,600	70,000	5,400	8.4
	205 (총액)기본경비(농촌 정책국)	97,641	113,531	15,890	16.3
	206 (총액)기본경비(농산 물유통국)	95,350	97,446	2,096	2.2
	207 (총액)기본경비(축산 국)	90,446	89,723	▲723	▲0.8
	208 (총액)공익근무요원 운영(총무과등)	3,414	11,369	7,955	233.0
	250 기본경비(총무과 등)	3,456,870	4,246,120	789,250	22.8
	251 기본경비(투융자평가 통계관실)	485,889	515,897	30,008	6.2
	252 기본경비(농업구조정 책국)	348,233	356,540	8,307	2.4
	253 기본경비(식량정책 국)	864,333	906,842	42,509	4.9
	254 기본경비(국제농업 국)	881,254	902,000	20,746	2.4
	255 기본경비(농촌정책 국)	268,454	328,469	60,015	22.4
	256 기본경비(농산물유통 국)	290,613	323,554	32,941	11.3
	257 기본경비(축산국)	365,780	396,323	30,543	8.4
	258 공익근무요원운영(총 무과등)	10,793	10,793	0	-
7013	부정축산물단속	85,000	89,900	4,900	5.8
	305 부정축산물단속	85,000	89,900	4,900	5.8
7018	소속기관기본경비	18,809,789	20,062,614	1,252,825	6.7
	220 (총액)농산물품질관 리원기본경비	2,517,642	2,554,469	36,827	1.5
	221 (총액)농산물품질관 리원전산운영경비	4,400	4,400	0	-
	223 (총액)농산물품질관 리원공익근무요원운	24,407	36,122	11,715	48.0

[2007년 세출예산]

[일반회계 / 농림부]

[단위:천원,%]

단위사업	세부사업	2006년예산(A)	2007년예산(C)	증감(C-A)	증감율(C/A)
	224 (총액)농업연수원기 본경비	97,503	92,409	▲5,094	▲5.2
	225 (총액)농업연수원전 산운영경비	1,000	900	▲100	▲10.0
	226 (총액)농업연수원공 익근무요원운용	918	918	0	-
	227 (총액)수의과학검역 원기본경비	738,525	841,885	103,360	14.0
	228 (총액)수의과학검역 원전산운영경비	2,100	2,100	0	-
	229 (총액)수의과학검역 원공익근무요원운용	58,958	56,300	▲2,658	▲4.5
	230 (총액)식물검역소기 본경비	526,059	533,382	7,323	1.4
	231 (총액)식물검역소전 산운영경비	262,877	2,520	▲260,357	▲99.0
	232 (총액)식물검역소공 익근무요원운용	28,618	42,455	13,837	48.4
	270 농산물품질관리원기 본경비	7,417,460	7,996,860	579,400	7.8
	271 농산물품질관리원전 산운영경비	807,084	820,329	13,245	1.6
	273 농산물품질관리원공 익근무요원운용	67,051	61,820	▲5,231	▲7.8
	274 농업연수원기본경비	547,043	566,956	19,913	3.6
	275 농업연수원전산운영 경비	54,253	59,038	4,785	8.8
	276 농업연수원공익근무 요원운용	1,943	1,943	0	-
	277 수의과학검역원기본 경비	1,830,296	2,166,267	335,971	18.4
	278 수의과학검역원전산 운영경비	965,832	1,038,665	72,833	7.5
	279 수의과학검역원공익 근무요원운용	183,569	108,783	▲74,786	▲40.7
	280 식물검역소기본경비	1,640,683	1,889,285	248,602	15.2
	281 식물검역소전산운영 경비	946,013	1,103,935	157,922	16.7
	282 식물검역소공익근무 요원운용	85,555	80,873	▲4,682	▲5.5
7033	농특위운영	1,315,418	1,315,044	▲374	0.0
	320 농어촌특별대책위원 회운영	1,315,418	1,315,044	▲374	0.0
7034	농림행정혁신	892,502	3,751,421	2,858,919	320.3
	324 국유재산실태조사	0	2,700,000	2,700,000	순증
	325 혁신과제추진	254,100	252,421	▲1,679	▲0.7

[2007년 세출예산]

[일반회계/ 농림부]

[단위:천원, %]

단위사업	세부사업	2006년예산(A)	2007년예산(C)	증감(C-A)	증감율(C/A)
	330 행정서비스혁신능력 개발	638,402	799,000	160,598	25.2
7036	삶의질위원회	0	200,000	200,000	순증
	321 농림어업인삶의질향 상위원회운영	0	200,000	200,000	순증
8000	회계간거래(전출금)	3,278,673,440	3,705,284,000	426,610,560	13.0
8010	회계간전출(일반회 계)	3,278,673,440	3,705,284,000	426,610,560	13.0
	800 농특회계로의전출금 (일반회계)	2,902,913,440	3,194,921,000	292,007,560	10.1
	801 양곡수매사업지원(일 반회계)	375,760,000	510,363,000	134,603,000	35.8
8400	회계기금간거래(전출 금)	341,310,000	308,953,846	▲32,356,154	▲9.5
8410	회계기금간전출(일반 회계)	341,310,000	308,953,846	▲32,356,154	▲9.5
	840 농지관리기금지원(일 반회계)	80,000,000	40,000,000	▲40,000,000	▲50.0
	841 양곡증권정리기금원 리금상환(일반회계)	261,310,000	268,953,846	7,643,846	2.9

나. 재정용자특별회계

[단위:천원,%]

단위사업 세부사업	2006년예산(A)	2007년예산(C)	증감(C-A)	증감율(C/A)
[합 계]	282,772,000	0	▲282,772,000	▲100.0
1000 농가경영안정농업금 용	282,772,000	0	▲282,772,000	▲100.0
1036 농축산경영자금(용 자)	282,772,000	0	▲282,772,000	▲100.0
304 농축산경영자금용자	282,772,000	0	▲282,772,000	▲100.0

다. 농어촌구조개선특별회계(농어촌구조개선사업계정)

[단위: 천원, %]

단위사업	세부사업	2006년 예산(A)	2007년 예산(C)	증감(C-A)	증감율(C/A)
[합 계]		4,986,652,885	4,653,770,923	▲332,881,962	▲6.7
1000	농가경영안정농업금 등	935,923,546	649,072,000	▲286,851,546	▲30.6
1031	농작물재해보험	56,690,000	55,844,000	▲846,000	▲1.5
	300 농작물재해보험	56,690,000	55,844,000	▲846,000	▲1.5
1033	재해대책지원(용자)	145,000,000	60,000,000	▲85,000,000	▲58.6
	302 재해대책비	145,000,000	50,000,000	▲95,000,000	▲65.5
	308 (자)재해대책비	0	10,000,000	10,000,000	순증
1035	농업종합자금(용자)	175,220,000	153,898,000	▲21,322,000	▲12.2
	303 농업종합자금	175,220,000	153,898,000	▲21,322,000	▲12.2
1038	농특회계관리	1,143,000	1,177,000	34,000	3.0
	305 농특회계운영지원	1,143,000	1,177,000	34,000	3.0
1039	농업신용보증지원	557,870,546	378,153,000	▲179,717,546	▲32.2
	306 농림수산업자신용보 증기금출연	557,870,546	378,153,000	▲179,717,546	▲32.2
1100	농업경영체육성	30,240,000	37,050,600	6,810,600	22.5
1131	전문농업경영체육성	28,240,000	35,050,600	6,810,600	24.1
	320 후계농업인육성(용 자)	22,100,000	26,120,000	4,020,000	18.2
	322 농업벤처육성	1,040,000	1,800,000	760,000	73.1
	323 농업경영컨설팅	400,000	80,000	▲320,000	▲80.0
	430 (경)후계농업인육성	700,000	688,000	▲12,000	▲1.7
	432 (경)농업경영컨설팅	4,000,000	4,152,000	152,000	3.8
	435 농촌여성결혼이민자 가족지원	0	349,000	349,000	순증
	436 (경)농촌여성결혼이 민자가족지원	0	1,573,600	1,573,600	순증
	437 농업경영체전문인력 활용지원	0	288,000	288,000	순증
1132	농소정협력	2,000,000	2,000,000	0	-
	324 농소정협력사업	2,000,000	2,000,000	0	-
2100	양곡생산유통지원	38,909,192	55,499,014	16,589,822	42.6

[2007년 세출예산]

[농어촌구조개선특별회계/ 농림부/구조사업계정]

[단위:천원,%]

단위사업	세부사업	2006년예산(A)	2007년예산(C)	증감(C-A)	증감율(C/A)
2131	미곡종합처리장지원	34,945,034	49,275,000	14,329,966	41.0
	320 RPC경영개선지원	465,034	465,000	▲34	0.0
	321 고품질쌀브랜드육성	0	7,200,000	7,200,000	순증
	322 미곡종합처리장운영 비용자	9,600,000	15,810,000	6,210,000	64.7
	430 (자)RPC건조저장시설 증설	24,880,000	25,800,000	920,000	3.7
2133	농업기계화	3,964,158	6,224,014	2,259,856	57.0
	324 (자)농기계임대사업	1,800,000	5,000,000	3,200,000	177.8
	325 국제농업기계박람회	200,000	0	▲200,000	▲100.0
	562 농기계차관환차손	1,964,158	1,224,014	▲740,144	▲37.7
2500	농림기술개발정책연 구	62,798,000	48,073,000	▲14,725,000	▲23.4
2531	농림기술개발(R&D)	62,798,000	48,073,000	▲14,725,000	▲23.4
	410 농림기술관리센터	2,346,000	2,229,000	▲117,000	▲5.0
	411 농촌개발시행연구	1,720,000	1,435,000	▲285,000	▲16.6
	412 농림기술개발	52,232,000	42,574,000	▲9,658,000	▲18.5
	413 바이오장기생산연구 개발사업	6,500,000	0	▲6,500,000	▲100.0
	415 (경)바이오디젤유채 생산시범사업	0	1,835,000	1,835,000	순증
3000	농산물유통효율화	94,437,081	93,617,876	▲819,205	▲0.9
3032	농산물유통개선(농 특)	60,407,825	58,152,123	▲2,255,702	▲3.7
	302 (자)마늘경쟁력제고 지원	3,471,825	2,657,123	▲814,702	▲23.5
	303 농산물규격출하	48,074,000	46,000,000	▲2,074,000	▲4.3
	304 물류기기공동이용	8,862,000	9,495,000	633,000	7.1
3037	농식품표준화	1,323,000	1,500,000	177,000	13.4
	310 전통식품CODEX규격화	300,000	0	▲300,000	▲100.0
	311 식품표준화사업지원	1,023,000	1,500,000	477,000	46.6
3038	농산물소비촉진	28,881,840	28,881,840	0	-
	312 농축산물판매촉진	28,881,840	28,881,840	0	-

[2007년 세출예산]

[농어촌구조개선특별회계/ 농림부/구조사업계정]

[단위:천원, %]

단위사업 세부사업	2006년예산(A)	2007년예산(C)	증감(C-A)	증감율(C/A)
3039 농산물안전성	3,824,416	5,083,913	1,259,497	32.9
314 우수농산물(GAP)제도 운영	2,424,346	3,040,313	615,967	25.4
430 (자)우수농산물관리(GAP)제도운영	1,400,070	800,000	▲600,070	▲42.9
508 농식품안전정보관리	0	1,243,600	1,243,600	순증
3200 과수산업육성	5,366,100	4,261,040	▲1,105,060	▲20.6
3232 과수경쟁력제고(농특)	5,366,100	4,261,040	▲1,105,060	▲20.6
390 (경)과실검은마름병방제보조	366,100	0	▲366,100	▲100.0
391 (경)과수폐원작업비지원	5,000,000	4,261,040	▲738,960	▲14.8
3700 축산업진흥	90,146,325	167,358,328	77,212,003	85.7
3737 친환경축산지원(농특)	34,114,000	39,654,000	5,540,000	16.2
327 가축분뇨처리시설	16,863,000	19,883,625	3,020,625	17.9
328 (경자)가축분뇨유통및재활용	5,281,000	6,429,000	1,148,000	21.7
432 (자)가축분뇨처리시설	11,970,000	13,341,375	1,371,375	11.5
3739 축산물위생안전성(농특)	4,442,226	5,614,229	1,172,003	26.4
333 축산물검사	894,000	938,544	44,544	5.0
334 축산물HACCP인증지원	1,138,250	2,045,240	906,990	79.7
434 (경자)축산물검사	2,409,976	2,630,445	220,469	9.1
3740 가축방역(농특)	51,590,099	122,090,099	70,500,000	136.7
335 시도가축방역	493,200	493,200	0	-
336 살처분보상금	30,000,000	100,000,000	70,000,000	233.3
435 (경자)시도가축방역	21,096,899	21,596,899	500,000	2.4
4000 농업생산기반확충	808,399,268	852,757,680	44,358,412	5.5
4031 재해예방시설지원(농특)	3,355,000	3,680,000	325,000	9.7
302 배수개선(조사설계비)	2,355,000	2,880,000	525,000	22.3
303 저수지비상대책지원	1,000,000	800,000	▲200,000	▲20.0
4033 수리시설개보수	345,425,000	380,000,000	34,575,000	10.0

[2007년 세출예산]

[농어촌구조개선특별회계/ 농림부/구조사업계정]

[단위:천원,%]

단위사업	세부사업	2006년예산(A)	2007년예산(C)	증감(C-A)	증감율(C/A)
460	수리시설개보수	345,425,000	380,000,000	34,575,000	10.0
4034	서산(A)간척지정비사업	2,000,000	1,989,000	▲11,000	▲0.6
	304 서산(A)간척지농업기 반시설재정비작업	2,000,000	1,989,000	▲11,000	▲0.6
4035	아산만방조제배수갑 문확장	1,300,000	1,200,000	▲100,000	▲7.7
	305 아산만방조제배수갑 문확장공사	1,300,000	1,200,000	▲100,000	▲7.7
4036	농촌용수정보화(정보 화)	650,000	700,000	50,000	7.7
	503 농촌용수물관리정보 화	650,000	700,000	50,000	7.7
4038	농업시설개선(농특)	14,980,000	16,460,000	1,480,000	9.9
	309 지하수자원관리	6,280,000	6,030,000	▲250,000	▲4.0
	310 용수수질개선	450,000	3,830,000	3,380,000	751.1
	311 농촌용수수질조사	1,400,000	0	▲1,400,000	▲100.0
	312 물관리자동화	6,600,000	6,600,000	0	-
	313 생산기반정비통계조 사	250,000	0	▲250,000	▲100.0
4040	농업생산기반정비(농 특)	79,800,000	75,740,000	▲4,060,000	▲5.1
	317 농촌용수이용체계재 편	700,000	2,150,000	1,450,000	207.1
	318 농업기반시설정비지 원	79,100,000	73,590,000	▲5,510,000	▲7.0
4044	대단위농업개발(농 특)	91,000,000	110,000,000	19,000,000	20.9
	331 금강II지구	40,000,000	52,000,000	12,000,000	30.0
	332 미호천II지구	10,000,000	12,000,000	2,000,000	20.0
	333 홍보지구	21,000,000	25,000,000	4,000,000	19.0
	334 영산강III-2지구	4,000,000	0	▲4,000,000	▲100.0
	335 영산강IV지구	16,000,000	21,000,000	5,000,000	31.3
4046	중규모용수개발	243,640,000	237,000,000	▲6,640,000	▲2.7
	336 중규모용수개발	243,640,000	237,000,000	▲6,640,000	▲2.7
4071	대단위농업개발채무 상환	26,249,268	25,988,680	▲260,588	▲1.0
	566 대단위농업개발채무 상환	26,249,268	25,988,680	▲260,588	▲1.0

[2007년 세출예산]

[농어촌구조개선특별회계 / 농림부/구조사업계정]

[단위:천원,%]

단위사업	세부사업	2006년예산(A)	2007년예산(C)	증감(C-A)	증감율(C/A)
4500	농업농촌정보화	12,543,309	14,886,491	2,343,182	18.7
4531	농업정보환경자원(정보화)	7,392,000	8,762,960	1,370,960	18.5
	505 농림사업통합정보시스템구축	1,945,000	2,581,960	636,960	32.7
	506 농업인정보화교육	2,501,000	2,635,000	134,000	5.4
	507 농업정보서비스	2,946,000	3,096,000	150,000	5.1
	530 (경)농업인정보화교육	0	450,000	450,000	순증
4532	농림행정정보화(정보화)	1,700,976	2,175,109	474,133	27.9
	515 행정지식관리시스템운영	1,700,976	2,175,109	474,133	27.9
4533	농업관측	3,450,333	3,948,422	498,089	14.4
	300 농업관측사업	3,450,333	3,948,422	498,089	14.4
5000	농업국제통상협력	200,000	200,000	0	-
5033	농업국제협력(농특)	200,000	200,000	0	-
	320 해외농업환경조사	200,000	200,000	0	-
6000	농산물품질관리	25,972,638	33,065,786	7,093,148	27.3
6032	농산물안전성관리	11,219,319	14,250,877	3,031,558	27.0
	300 농산물품질인증	1,179,309	1,383,831	204,522	17.3
	301 농산물안전성조사	10,040,010	12,867,046	2,827,036	28.2
6033	원산지GMO관리	5,666,405	7,829,281	2,162,876	38.2
	310 LMO수입승인및안전관리	2,375,351	2,627,130	251,779	10.6
	311 농산물원산지관리	3,291,054	5,202,151	1,911,097	58.1
6034	농업통계조사	5,104,295	6,418,867	1,314,572	25.8
	470 농업통계조사	5,104,295	6,418,867	1,314,572	25.8
6035	품질관리정보화(정보화)	3,982,619	4,566,761	584,142	14.7
	517 품질관리정보시스템구축	3,982,619	4,566,761	584,142	14.7
6400	종자관리	11,396,037	15,170,531	3,774,494	33.1
6432	종자관리	10,250,830	13,789,880	3,539,050	34.5

[2007년 세출예산]

[농어촌구조개선특별회계/ 농림부/구조사업계정]

[단위:천원,%]

단위사업	세부사업	2006년예산(A)	2007년예산(C)	증감(C-A)	증감율(C/A)
	300 종자관리소시설현대 화	3,664,120	6,874,590	3,210,470	87.6
	301 품종심사및재배시험	3,356,367	3,610,873	254,506	7.6
	302 (자)원원종및원종생 산	2,816,711	2,890,417	73,706	2.6
	303 개인육종가신품종육 성지원	413,632	414,000	368	0.1
6433	종자관리소정보화(정 보화)	1,145,207	1,380,651	235,444	20.6
	522 종자관리소정보화	1,145,207	1,380,651	235,444	20.6
7000	농림행정지원	6,810,000	5,730,000	▲1,080,000	▲15.9
7031	정책연구(R&D)	1,900,000	1,900,000	0	-
	300 정책연구개발사업	1,500,000	1,900,000	400,000	26.7
	301 북한농업연구	400,000	0	▲400,000	▲100.0
7035	농업농촌홍보	4,910,000	3,830,000	▲1,080,000	▲22.0
	340 농업농촌가치및소비 촉진홍보	4,030,000	3,830,000	▲200,000	▲5.0
	341 농촌정보문화센터운 영지원	880,000	0	▲880,000	▲100.0
8000	회계간거래(전출금)	564,370,000	598,774,000	34,404,000	6.1
8011	회계간거래(농특회 계)	564,370,000	598,774,000	34,404,000	6.1
	802 지역개발계정으로전 출금(농특회계)	544,370,000	576,632,000	32,262,000	5.9
	803 지역혁신계정으로전 출금(농특회계)	20,000,000	22,142,000	2,142,000	10.7
8200	회계간거래(예수원금 상환)	1,093,664,800	0	▲1,093,664,800	▲100.0
8210	회계간예수원금상환 (농특회계)	1,093,664,800	0	▲1,093,664,800	▲100.0
	820 재특회계원리금상환 (농특회계)	1,093,664,800	0	▲1,093,664,800	▲100.0
8300	회계간거래(예수이자 상환)	120,029,589	0	▲120,029,589	▲100.0
8310	회계간예수이자상환 (농특회계)	120,029,589	0	▲120,029,589	▲100.0
	830 재특회계이자상환(농 특회계)	120,029,589	0	▲120,029,589	▲100.0
8400	회계기금간거래(전출 금)	144,500,000	326,030,177	181,530,177	125.6
8411	회계기금간전출(농특 회계)	144,500,000	326,030,177	181,530,177	125.6
	844 FTA이행기금지원(농 특회계)	144,500,000	160,000,000	15,500,000	10.7

[2007년 세출예산]

[농어촌구조개선특별회계/ 농림부/구조사업계정]

[단위:천원,%]

단위사업	세부사업	2006년예산(A)	2007년예산(C)	증감(C-A)	증감율(C/A)
	845 쌀소득기금지원(농특회계)	0	166,030,177	166,030,177	순증
8600	회계기금간거래(예수원금상환)	940,947,000	1,663,050,000	722,103,000	76.7
8610	회계기금간예수원금상환(농특회계)	940,947,000	1,663,050,000	722,103,000	76.7
	860 공자기금원리금상환(농특회계)	940,947,000	779,586,000	▲161,361,000	▲17.1
	861 공자기금융자계정원금상환(농특회계)	0	883,464,000	883,464,000	순증
8700	회계기금간거래(예수이자상환)	0	89,174,400	89,174,400	순증
8710	공자기금예수이자상환(농특회계)	0	89,174,400	89,174,400	순증
	873 공자기금융자계정이자상환(농특회계)	0	89,174,400	89,174,400	순증

라. 농어촌구조개선특별회계(농어촌특별세사업계정)

[단위:천원,%]

단위사업 세부사업	2006년예산(A)	2007년예산(C)	증감(C-A)	증감율(C/A)
[합 계]	1,458,675,236	2,835,209,314	1,376,534,078	94.4
1000 농가경영안정농업금 용	20,129,454	357,547,000	337,417,546	1,676.2
1039 농업신용보증지원	20,129,454	357,547,000	337,417,546	1,676.2
307 농림수산업자신용보 증기금출연	20,129,454	357,547,000	337,417,546	1,676.2
1100 농업경영체육성	12,220,955	12,927,000	706,045	5.8
1131 전문농업경영체육성	12,220,955	12,927,000	706,045	5.8
321 농업인교육훈련	6,450,875	7,300,000	849,125	13.2
431 (경)농업인교육훈련	5,770,080	5,627,000	▲143,080	▲2.5
1200 지역농업육성	52,306,661	52,306,661	0	-
1232 조건불리지역직접지 불	52,306,661	52,306,661	0	-
342 조건불리지역직접지 불	508,621	508,621	0	-
434 (경)조건불리지역직 접지불	51,798,040	51,798,040	0	-
2000 쌀농가소득보전	716,090,951	728,342,700	12,251,749	1.7
2032 쌀소득고정직불(농 특)	698,600,000	717,080,000	18,480,000	2.6
301 (경)쌀소득보전고정 직불	698,600,000	717,080,000	18,480,000	2.6
2033 기타소득보전	17,490,951	11,262,700	▲6,228,251	▲35.6
302 경영이양직접지불	17,490,951	11,262,700	▲6,228,251	▲35.6
2400 친환경농업육성	79,808,741	87,651,088	7,842,347	9.8
2431 토양환경보전	45,182,000	41,855,000	▲3,327,000	▲7.4
380 (경)폐비닐수거비지 원	3,000,000	2,961,000	▲39,000	▲1.3
381 (자)토양개량제보조	42,182,000	38,894,000	▲3,288,000	▲7.8
2433 친환경직불	11,376,741	17,546,088	6,169,347	54.2
383 (경)친환경농업직접 지불	11,376,741	17,546,088	6,169,347	54.2
2434 친환경농업인프라지 원	23,250,000	28,250,000	5,000,000	21.5
384 (자)친환경농업지구 구성	12,000,000	8,000,000	▲4,000,000	▲33.3
386 원예작물천적해충방 제	100,000	100,000	0	-

[2007년 세출예산]

[농어촌구조개선특별회계/ 농림부/농어촌특별세사업계정]

[단위:천원,%]

단위사업	세부사업	2006년예산(A)	2007년예산(C)	증감(C-A)	증감율(C/A)
	431 (자)광역친환경농업 단지조성	7,500,000	16,500,000	9,000,000	120.0
	432 (경)원예작물천적해 충방제	3,650,000	3,650,000	0	-
3000	농산물유통효율화	300,000	0	▲300,000	▲100.0
3034	농산물통합쇼핑몰(정 보화)	300,000	0	▲300,000	▲100.0
	500 농산물통합쇼핑몰운 영	300,000	0	▲300,000	▲100.0
3700	축산업진흥	5,773,025	0	▲5,773,025	▲100.0
3736	친환경축산직불	5,773,025	0	▲5,773,025	▲100.0
	326 친환경축산직불	28,025	0	▲28,025	▲100.0
	431 (경)친환경축산직불	5,745,000	0	▲5,745,000	▲100.0
4000	농업생산기반확충	4,810,000	5,069,000	259,000	5.4
4038	농업시설개선(농특)	1,000,000	1,000,000	0	-
	308 오염농경지특별관리	1,000,000	1,000,000	0	-
4040	농업생산기반정비(농 특)	3,810,000	4,069,000	259,000	6.8
	315 밭기반정비	1,718,000	1,844,000	126,000	7.3
	316 농지기반조성	2,092,000	2,225,000	133,000	6.4
4100	농촌지역개발복지증 진	248,579,449	340,899,042	92,319,593	37.1
4131	농촌지역개발(농특)	7,115,302	15,305,000	8,189,698	115.1
	360 도농교류활성화지원	3,265,302	4,081,000	815,698	25.0
	361 농촌마을종합개발	3,250,000	6,150,000	2,900,000	89.2
	380 도시민농촌유치지원	0	3,174,000	3,174,000	순증
	381 (경)도시민농촌유치 지원	0	1,000,000	1,000,000	순증
	433 (경)도농교류활성화 지원	600,000	900,000	300,000	50.0
4134	경관보전직불	600,000	1,000,000	400,000	66.7
	365 경관보전직불	40,000	48,000	8,000	20.0
	434 (경)경관보전직접지 불	560,000	952,000	392,000	70.0
4135	농어민건강보험료지 원	135,864,747	127,176,196	▲8,688,551	▲6.4

[2007년 세출예산]

[농어촌구조개선특별회계/ 농림부/농어촌특별세사업계정]

[단위:천원,%]

단위사업	세부사업	2006년예산(A)	2007년예산(C)	증감(C-A)	증감율(C/A)
	366 농어민건강보험료지 원	135,864,747	127,176,196	▲8,688,551	▲6.4
4136	취약농가인력지원	22,673,676	27,821,161	5,147,485	22.7
	367 취약농가인력지원	2,053,380	3,860,000	1,806,620	88.0
	435 (경)취약농가인력지 원	20,620,296	23,961,161	3,340,865	16.2
4137	농업인재해공제	18,295,260	22,663,000	4,367,740	23.9
	368 농업인재해공제	18,295,260	22,663,000	4,367,740	23.9
4138	농촌출신대학생학비 지원(용자)	48,288,000	44,097,000	▲4,191,000	▲8.7
	369 농촌출신대학생학자 금융자	48,288,000	44,097,000	▲4,191,000	▲8.7
4139	영유아양육지원	15,742,464	26,782,685	11,040,221	70.1
	370 (경)영유아양육지원	15,742,464	26,782,685	11,040,221	70.1
4140	농어민연금보험료지 원	0	76,054,000	76,054,000	순증
	371 농어민연금보험료지 원	0	76,054,000	76,054,000	순증
4500	농업농촌정보화	480,000	495,000	15,000	3.1
4531	농업정보환경지원(정 보화)	480,000	495,000	15,000	3.1
	504 농업경영체정보시스 템구축	260,000	315,000	55,000	21.2
	529 (경)농업경영체정보 시스템구축	220,000	180,000	▲40,000	▲18.2
8000	회계간거래(전출금)	0	960,528,000	960,528,000	순증
8012	회계간거래(농특세)	0	960,528,000	960,528,000	순증
	805 균특회계로의전출금	0	960,528,000	960,528,000	순증
8400	회계기금간거래(전출 금)	318,176,000	271,443,823	▲46,732,177	▲14.7
8411	회계기금간전출(농특 회계)	318,176,000	271,443,823	▲46,732,177	▲14.7
	842 쌀소득기금전출금(농 특회계)	298,176,000	256,443,823	▲41,732,177	▲14.0
	843 농작물재해보험기 금전출금(농특회계)	20,000,000	15,000,000	▲5,000,000	▲25.0
8500	회계기금간거래(예탁 금)	0	18,000,000	18,000,000	순증
8513	회계기금간예탁(농특 회계)	0	18,000,000	18,000,000	순증
	853 농특회계에서 국민주 택기금으로의 예탁금	0	18,000,000	18,000,000	순증

마. 농어촌특별세관리특별회계

[단위:천원,%]

단위사업	세부사업	2006년예산(A)	2007년예산(C)	증감(C-A)	증감율(C/A)
[합 계]		2,328,833,040	0 ▲2,328,833,040	▲100.0	
8000	회계간거래(전출금)	2,328,833,040	0 ▲2,328,833,040	▲100.0	
8012	회계간거래(농특세)	2,328,833,040	0 ▲2,328,833,040	▲100.0	
	804 농특전입금으로의전출금	1,449,821,880	0 ▲1,449,821,880	▲100.0	
	805 균특회계로의전출금	879,011,160	0 ▲879,011,160	▲100.0	

바. 국가균형발전특별회계(지역개발사업계정)

[단위:천원,%]

단위사업 세부사업	2006년예산(A)	2007년예산(C)	증감(C-A)	증감율(C/A)
[합 계]	1,118,244,000	1,413,222,000	294,978,000	26.4
1200 지역농업육성	87,940,000	108,759,000	20,819,000	23.7
1231 지역농업육성	87,940,000	108,759,000	20,819,000	23.7
340 (자)지역특화사업	87,940,000	108,759,000	20,819,000	23.7
3000 농산물유통효율화	31,823,000	26,301,000	▲5,522,000	▲17.4
3031 농산물유통개선(균특)	31,823,000	26,301,000	▲5,522,000	▲17.4
300 (자)농산물유통개선	23,014,000	15,850,000	▲7,164,000	▲31.1
301 (자)농산물물류표준화	8,809,000	10,451,000	1,642,000	18.6
4000 농업생산기반확충	667,383,000	623,803,000	▲43,580,000	▲6.5
4032 재해예방시설지원(균특)	304,953,000	276,155,000	▲28,798,000	▲9.4
300 (자)배수개선	215,526,000	187,807,000	▲27,719,000	▲12.9
301 (자)농업재해예방	89,427,000	88,348,000	▲1,079,000	▲1.2
4041 농업생산기반정비(균특)	362,430,000	347,648,000	▲14,782,000	▲4.1
319 (자)농업생산기반정비	362,430,000	347,648,000	▲14,782,000	▲4.1
4100 농촌지역개발복지증진	327,442,000	654,359,000	326,917,000	99.8
4132 농촌지역개발(균특)	301,447,000	622,946,000	321,499,000	106.7
341 (자)오지종합개발	0	113,391,000	113,391,000	순증
362 (자)농촌 농업·생활용수개발	35,297,000	34,151,000	▲1,146,000	▲3.2
363 (자)농촌지역개발	266,150,000	285,615,000	19,465,000	7.3
400 (자)신활력지역지원	0	188,219,000	188,219,000	순증
401 (자)농업농촌테마공원사업	0	1,570,000	1,570,000	순증
4133 농촌소득원개발	25,995,000	31,413,000	5,418,000	20.8
364 (자)농공단지조성	25,995,000	31,413,000	5,418,000	20.8
6400 종자관리	3,656,000	0	▲3,656,000	▲100.0
6434 종자관리	3,656,000	0	▲3,656,000	▲100.0
310 (자)씨감자생산기반조성	3,656,000	0	▲3,656,000	▲100.0

사. 국가균형발전특별회계(지역혁신사업계정)

[단위:천원,%]

단위사업 세부사업	2006년예산(A)	2007년예산(C)	증감(C-A)	증감율(C/A)
[합 계]	20,000,000	22,142,000	2,142,000	10.7
1200 지역농업육성	20,000,000	22,142,000	2,142,000	10.7
1231 지역농업육성	20,000,000	22,142,000	2,142,000	10.7
341 지역농업클러스터활성화지원	350,000	250,000	▲100,000	▲28.6
433 (경자)지역농업클러스터활성화지원	19,650,000	21,892,000	2,242,000	11.4

아. 국가균형발전특별회계(제주특별자치도사업계정)

[단위:천원,%]

단위사업 세부사업	2006년예산(A)	2007년예산(C)	증감(C-A)	증감율(C/A)
[합 계]	0	54,862,000	54,862,000	순증
1100 농업경영체육성	0	253,000	253,000	순증
1131 전문농업경영체육성	0	253,000	253,000	순증
439 농업인교육훈련(후계 농업인교육등4건, 제	0	73,000	73,000	순증
440 후계농업인육성(농업 후견인제등2건, 제주)	0	12,000	12,000	순증
441 농업경영컨설팅지원 (제주)	0	168,000	168,000	순증
1200 지역농업육성	0	4,530,000	4,530,000	순증
1231 지역농업육성	0	4,530,000	4,530,000	순증
430 지역특화사업(제주)	0	3,772,000	3,772,000	순증
431 지역농업클러스터활 성화지원(제주)	0	758,000	758,000	순증
2400 친환경농업육성	0	1,218,000	1,218,000	순증
2431 토양환경보전	0	1,218,000	1,218,000	순증
390 토양개량제보조(제 주)	0	1,179,000	1,179,000	순증
391 페비닐수거비지원(제 주)	0	39,000	39,000	순증
3000 농산물유통효율화	0	1,894,000	1,894,000	순증
3031 농산물유통개선(균 특)	0	1,894,000	1,894,000	순증
318 유통표준화사업(제 주)	0	1,094,000	1,094,000	순증
319 농산물산지유통센터 (제주)	0	800,000	800,000	순증
3700 축산업진흥	0	2,740,000	2,740,000	순증
3737 친환경축산지원(농 특)	0	2,740,000	2,740,000	순증
433 가축분뇨처리사업(가 축분뇨처리지원등2	0	2,740,000	2,740,000	순증
4000 농업생산기반확충	0	39,415,000	39,415,000	순증
4032 재해예방시설지원	0	19,576,000	19,576,000	순증
300 배수개선(제주)	0	19,576,000	19,576,000	순증
4041 농업생산기반정비	0	19,839,000	19,839,000	순증
341 받기반정비(제주)	0	19,839,000	19,839,000	순증

[2007년 세출예산]

[국가균형발전특별회계 / 농림부 / 제주특별자치도사업계정]

[단위: 천원, %]

단위사업	세부사업	2006년예산(A)	2007년예산(C)	증감(C-A)	증감율(C/A)
4100	농촌지역개발복지증진	0	4,801,000	4,801,000	순증
4132	농촌지역개발	0	4,801,000	4,801,000	순증
	342 농촌지역개발(녹색농촌체험마을조성등4)	0	4,801,000	4,801,000	순증
6400	종자관리	0	11,000	11,000	순증
6432	종자관리	0	11,000	11,000	순증
	304 원원종및원종생산(농림부종자관리소, 제	0	11,000	11,000	순증

자. 양곡관리특별회계(손익계정)

[단위:천원,%]

단위사업	세부사업	2006년예산(A)	2007년예산(C)	증감(C-A)	증감율(C/A)
[합 계]		1,292,950,625	1,293,659,763	709,138	0.1
2300	양곡수급관리	1,292,750,625	1,293,659,762	909,137	0.1
2331	양곡매입	1,065,376,271	1,063,026,293	▲2,349,978	▲0.2
	360 정부추곡수매(매입)	809,592,962	884,251,661	74,658,699	9.2
	361 정부하곡매입(매입)	46,909,863	44,565,565	▲2,344,298	▲5.0
	362 수입양곡대	208,873,446	134,209,067	▲74,664,379	▲35.7
2332	조작관리	195,494,354	198,266,469	2,772,115	1.4
	363 조작관리	859,680	4,096,634	3,236,954	376.5
	364 과오납반환금	114,055	141,091	27,036	23.7
	366 양곡조작관리비	192,908,334	192,509,925	▲398,409	▲0.2
	367 (경)시도양곡관리지원	1,300,851	1,236,289	▲64,562	▲5.0
	368 TRQ쌀해외시장조사비	311,434	282,530	▲28,904	▲9.3
2333	쌀소비촉진홍보	2,000,000	2,487,000	487,000	24.4
	369 쌀소비촉진홍보비	2,000,000	2,487,000	487,000	24.4
2371	채무상환(양특)	29,880,000	29,880,000	0	-
	564 한은차입금이자상환	29,880,000	29,880,000	0	-
9300	계정간거래(전출금)	200,000	1	▲199,999	▲100.0
9301	타계정전출금(양특회계)	200,000	1	▲199,999	▲100.0
	930 자본계정으로전출금	200,000	1	▲199,999	▲100.0

차. 양곡관리특별회계(자본계정)

[단위:천원,%]

단위사업	세부사업	2006년예산(A)	2007년예산(C)	증감(C-A)	증감율(C/A)
[합 계]		200,002	4	▲199,998	▲100.0
2300	양곡수급관리	200,000	2	▲199,998	▲100.0
2332	조작관리	200,000	2	▲199,998	▲100.0
	365 고정자산취득비	200,000	2	▲199,998	▲100.0
9300	계정간거래(전출금)	2	2	0	-
9301	타계정전출금(양특회 계)	2	2	0	-
	939 손익계정으로전출금	2	2	0	-

4. 목별 총괄표

가. 일반회계

[단위:천원,%]

목	2006년예산(A)	2007년예산(C)	증감(C-A)	증감율(C/A)
[합계]	4,962,718,578	5,392,450,277	429,731,699	8.7
110 인건비	161,528,271	174,892,256	13,363,985	8.3
210 운영비	42,295,094	47,545,938	5,250,844	12.4
220 여비	8,880,093	9,940,693	1,060,600	11.9
240 업무추진비	891,376	938,940	47,564	5.3
250 직무수행경비	8,825,880	9,145,140	319,260	3.6
260 용역비	1,682,802	6,193,036	4,510,234	268.0
310 보전금	542,908	520,774	▲22,134	▲4.1
320 민간이전	1,083,422,349	1,071,917,399	▲11,504,950	▲1.1
340 해외이전	10,126,580	8,889,580	▲1,237,000	▲12.2
350 출연금	482,000	482,000	0	-
410 토지매입비	4,745,819	945,015	▲3,800,804	▲80.1
420 건설비	9,821,247	17,218,544	7,397,297	75.3
430 기타유형자산	9,490,719	9,583,116	92,397	1.0
460 출자금	0	20,000,000	20,000,000	순증
610 전출금 등	3,619,983,440	4,014,237,846	394,254,406	10.9

나. 재정용자특별회계

[단위:천원,%]

목	2006년 예산(A)	2007년 예산(C)	증감(C-A)	증감율(C/A)
(합 계)	282,772,000	0	▲282,772,000	▲100.0
450 용자금	282,772,000	0	▲282,772,000	▲100.0

다. 농어촌구조개선특별회계(농어촌구조개선사업계정)

[단위:천원,%]

목	2006년예산(A)	2007년예산(C)	증감(C-A)	증감율(C/A)
[합계]	4,986,652,885	4,653,770,923	▲332,881,962	▲6.7
110 인건비	2,402,753	3,548,630	1,145,877	47.7
210 운영비	24,766,555	22,494,664	▲2,271,891	▲9.2
220 여비	3,369,757	3,798,300	428,543	12.7
240 업무추진비	74,840	80,728	5,888	7.9
250 직무수행경비	1,181,400	1,180,800	▲600	▲0.1
260 용역비	6,081,937	4,694,531	▲1,387,406	▲22.8
310 보전금	115,560,540	130,597,290	15,036,750	13.0
320 민간이전	972,101,116	1,019,005,562	46,904,446	4.8
330 자치단체이전	85,192,581	111,394,899	26,202,318	30.8
350 출연금	616,686,546	428,312,000	▲188,374,546	▲30.5
410 토지매입비	1,132,005	0	▲1,132,005	▲100.0
420 건설비	3,831,817	9,561,845	5,730,028	149.5
430 기타유형자산	8,076,649	7,481,472	▲595,177	▲7.4
450 융자금	282,683,000	234,591,625	▲48,091,375	▲17.0
510 상환지출	2,154,641,389	1,752,224,400	▲402,416,989	▲18.7
610 전출금 등	708,870,000	924,804,177	215,934,177	30.5

라. 농어촌구조개선특별회계(농어촌특별세사업계정)

[단위:천원,%]

목	2006년예산(A)	2007년예산(C)	증감(C-A)	증감율(C/A)
(합계)	1,458,675,236	2,835,209,314	1,376,534,078	94.4
210 운영비	212,555	425,500	212,945	100.2
220 여비	52,612	48,440	▲4,172	▲7.9
240 업무추진비	23,160	14,060	▲9,100	▲39.3
260 용역비	0	150,000	150,000	순증
310 보전금	136,324,747	203,880,196	67,555,449	49.6
320 민간이전	56,104,087	63,243,321	7,139,234	12.7
330 자치단체이전	879,364,621	915,831,974	36,467,353	4.1
350 출연금	68,417,454	401,644,000	333,226,546	487.0
480 예탁금	0	18,000,000	18,000,000	순증
610 전출금 등	318,176,000	1,231,971,823	913,795,823	287.2

마. 국가균형발전특별회계(지역개발사업계정)

[단위:천원,%]

목	2006년예산(A)	2007년예산(C)	증감(C-A)	증감율(C/A)
[합계]	1,118,244,000	1,413,222,000	294,978,000	26.4
330 자치단체이전	1,118,244,000	1,413,222,000	294,978,000	26.4

바. 국가균형발전특별회계(지역혁신사업계정)

[단위:천원,%]

목	2006년예산(A)	2007년예산(C)	증감(C-A)	증감율(C/A)
[합계]	20,000,000	22,142,000	2,142,000	10.7
210 운영비	100,000	105,000	5,000	5.0
220 여비	50,000	45,000	▲5,000	▲10.0
260 용역비	200,000	100,000	▲100,000	▲50.0
330 자치단체이전	19,650,000	21,892,000	2,242,000	11.4

사. 국가균형발전특별회계(제주특별자치도사업계정)

[단위:천원, %]

목	2006년예산(A)	2007년예산(C)	증감(C-A)	증감율(C/A)
(합계)	0	54,862,000	54,862,000	순증
330 자치단체이전	0	54,862,000	54,862,000	순증

아. 농어촌특별세관리특별회계

[단위:천원,%]

목	2006년 예산(A)	2007년 예산(C)	증감(C-A)	증감율(C/A)
[합 계]	2,328,833,040	0 ▲2,328,833,040	▲100.0	
610 전출금 등	2,328,833,040	0 ▲2,328,833,040	▲100.0	

자. 양곡관리특별회계(손익계정)

[단위:천원,%]

목	2006년예산(A)	2007년예산(C)	증감(C-A)	증감율(C/A)
[합계]	1,292,950,625	1,293,659,763	709,138	0.1
210 운영비	195,768,014	199,093,559	3,325,545	1.7
310 보전금	55,914,962	80,904,661	24,989,699	44.7
320 민간이전	311,434	282,530	▲28,904	▲9.3
330 자치단체이전	1,300,851	1,236,289	▲64,562	▲5.0
430 기타유형자산	1,009,461,309	982,121,632	▲27,339,677	▲2.7
510 상환지출	29,880,000	29,880,000	0	-
610 전출금 등	200,000	1	▲199,999	▲100.0
710 예비비 및 기타	114,055	141,091	27,036	23.7

차. 양곡관리특별회계(자본계정)

[단위:천원,%]

목	2006년예산(A)	2007년예산(C)	증감(C-A)	증감율(C/A)
(합 계)	200,002	4	▲199,998	▲100.0
430 기타유형자산	200,000	2	▲199,998	▲100.0
610 전출금 등		2	0	-

5. 목별·세목별 총괄표

가. 일반회계

[단위:천원,%]

목 세목	2006년예산(A)	2007년예산(C)	증감(C-A)	증감율(C/A)
(합 계)	4,962,718,578	5,392,450,277	429,731,699	8.7
110 인건비	161,528,271	174,892,256	13,363,985	8.3
01 보수	159,921,644	172,924,684	13,003,040	8.1
02 기타직보수	697,244	986,026	288,782	41.4
03 일용임금	909,383	981,546	72,163	7.9
210 운영비	42,295,094	47,545,938	5,250,844	12.4
01 일반수용비	7,554,022	10,130,310	2,576,288	34.1
02 공공요금 및 제세	4,423,456	4,618,189	194,733	4.4
03 피복비	200,762	226,840	26,078	13.0
04 급량비	225,727	139,129	▲86,598	▲38.4
05 특근매식비	1,296,969	1,410,950	113,981	8.8
06 운영수당	505,292	558,880	53,588	10.6
07 임차료	3,942,251	4,646,620	704,369	17.9
08 연료비	753,417	795,303	41,886	5.6
09 시설장비유지비	2,534,728	2,943,300	408,572	16.1
10 차량·선박비	848,462	967,958	119,496	14.1
11 재료비	6,812,178	7,414,294	602,116	8.8
12 복리후생비	2,499,851	2,566,897	67,046	2.7
13 시험연구비	9,603,154	9,923,263	320,109	3.3
15 위탁사업비	515,145	580,345	65,200	12.7
16 기타운영비	579,680	623,660	43,980	7.6
220 여비	8,880,093	9,940,693	1,060,600	11.9
01 국내여비	7,147,218	8,016,347	869,129	12.2
02 국외여비	1,732,875	1,924,346	191,471	11.0
240 업무추진비	891,376	938,940	47,564	5.3
01 사업추진비	225,923	233,721	7,798	3.5

[2007년 세출예산]

[일반회계 / 농림부]

[단위 : 천원, %]

목 세목	2006년예산(A)	2007년예산(C)	증감(C-A)	증감율(C/A)
02 관서업무비	665,453	705,219	39,766	6.0
250 직무수행경비	8,825,880	9,145,140	319,260	3.6
01 직급보조비	7,523,550	7,797,210	273,660	3.6
02 월정직책급	1,181,490	1,227,090	45,600	3.9
03 특정업무경비	120,840	120,840	0	-
260 용역비	1,682,802	6,193,036	4,510,234	268.0
00 연구개발비	1,682,802	6,193,036	4,510,234	268.0
310 보전금	542,908	520,774	▲22,134	▲4.1
01 보상금	201,920	194,980	▲6,940	▲3.4
02 배상금	5,988	2,994	▲2,994	▲50.0
03 포상금등	335,000	322,800	▲12,200	▲3.6
320 민간이전	1,083,422,349	1,071,917,399	▲11,504,950	▲1.1
01 민간경상보조	351,903,414	415,820,399	63,916,985	18.2
05 이차보전금	731,518,935	656,097,000	▲75,421,935	▲10.3
340 해외이전	10,126,580	8,889,580	▲1,237,000	▲12.2
02 국제부담금	10,126,580	8,889,580	▲1,237,000	▲12.2
350 출연금	482,000	482,000	0	-
01 출연금	482,000	482,000	0	-
410 토지매입비	4,745,819	945,015	▲3,800,804	▲80.1
00 토지매입비	4,745,819	945,015	▲3,800,804	▲80.1
420 건설비	9,821,247	17,218,544	7,397,297	75.3
01 기본조사 설계비	96,763	79,609	▲17,154	▲17.7
02 실시설계비	296,330	261,508	▲34,822	▲11.8
03 시설비	9,295,113	16,671,106	7,375,993	79.4
04 감리비	97,973	149,474	51,501	52.6
05 시설부대비	35,068	56,847	21,779	62.1

[2007년 세출예산]

[일반회계/ 농림부]

[단위:천원, %]

목 세목	2006년예산(A)	2007년예산(C)	증감(C-A)	증감율(C/A)
430 기타유형자산	9,490,719	9,583,116	92,397	1.0
01 자산취득비	9,490,719	9,583,116	92,397	1.0
460 출자금	0	20,000,000	20,000,000	순증
01 일반출자금	0	20,000,000	20,000,000	순증
610 전출금 등	3,619,983,440	4,014,237,846	394,254,406	10.9
02 기타특별회계전출금	2,902,913,440	3,194,921,000	292,007,560	10.1
03 공공기금전출금	341,310,000	308,953,846	▲32,356,154	▲9.5
04 비금융공기업경상전출금	375,760,000	510,363,000	134,603,000	35.8

나. 재정융자특별회계

[단위:천원,%]

목 세목	2006년예산(A)	2007년예산(C)	증감(C-A)	증감율(C/A)
(합 계)	282,772,000	0	▲282,772,000	▲100.0
450 융자금	282,772,000	0	▲282,772,000	▲100.0
02 통화금융기관융자금	282,772,000	0	▲282,772,000	▲100.0

다. 농어촌구조개선특별회계(농어촌구조개선사업계정)

[단위:천원,%]

목 세목	2006년예산(A)	2007년예산(C)	증감(C-A)	증감율(C/A)
[합 계]	4,986,652,885	4,653,770,923	▲332,881,962	▲6.7
110 인건비	2,402,753	3,548,630	1,145,877	47.7
01 보수	43,500	0	▲43,500	▲100.0
03 일용임금	2,359,253	3,548,630	1,189,377	50.4
210 운영비	24,766,555	22,494,664	▲2,271,891	▲9.2
01 일반수용비	3,328,100	5,785,097	2,456,997	73.8
02 공공요금 및 제세	2,670,240	3,415,489	745,249	27.9
03 피복비	29,880	32,084	2,204	7.4
05 특근매식비	257,273	344,765	87,492	34.0
06 운영수당	165,590	220,910	55,320	33.4
07 임차료	3,853,486	3,772,214	▲81,272	▲2.1
08 연료비	238,326	267,104	28,778	12.1
09 시설장비유지비	1,099,944	1,771,204	671,260	61.0
10 차량·선박비	71,934	99,000	27,066	37.6
11 재료비	5,875,582	6,108,597	233,015	4.0
12 복리후생비	5,750	5,750	0	-
13 시험연구비	7,116,000	618,000	▲6,498,000	▲91.3
15 위탁사업비	54,450	54,450	0	-
220 여비	3,369,757	3,798,300	428,543	12.7
01 국내여비	2,904,952	3,252,834	347,882	12.0
02 국외여비	464,805	545,466	80,661	17.4
240 업무추진비	74,840	80,728	5,888	7.9
01 사업추진비	74,840	80,728	5,888	7.9
250 직무수행경비	1,181,400	1,180,800	▲600	▲0.1
03 특정업무경비	1,181,400	1,180,800	▲600	▲0.1
260 용역비	6,081,937	4,694,531	▲1,387,406	▲22.8

[2007년 세출예산]

[농어촌구조개선특별회계 / 농림부/구조사업계정]

[단위:천원, %]

목 세목	2006년예산(A)	2007년예산(C)	증감(C-A)	증감율(C/A)
00 연구개발비	6,081,937	4,694,531	▲1,387,406	▲22.8
310 보전금	115,560,540	130,597,290	15,036,750	13.0
01 보상금	115,267,440	130,267,440	15,000,000	13.0
02 배상금	4,000	4,000	0	-
03 포상금등	289,100	325,850	36,750	12.7
320 민간이전	972,101,116	1,019,005,562	46,904,446	4.8
01 민간경상보조	188,516,958	191,217,548	2,700,590	1.4
05 이차보전금	1,964,158	1,224,014	▲740,144	▲37.7
07 민간자본보조	688,620,000	714,575,000	25,955,000	3.8
08 민간대행사업비	93,000,000	111,989,000	18,989,000	20.4
330 자치단체이전	85,192,581	111,394,899	26,202,318	30.8
01 자치단체경상보조	32,083,185	37,158,194	5,075,009	15.8
03 자치단체자본보조	53,109,396	74,236,705	21,127,309	39.8
350 출연금	616,686,546	428,312,000	▲188,374,546	▲30.5
01 출연금	58,816,000	50,159,000	▲8,657,000	▲14.7
02 금융성기금출연금	557,870,546	378,153,000	▲179,717,546	▲32.2
410 토지매입비	1,132,005	0	▲1,132,005	▲100.0
00 토지매입비	1,132,005	0	▲1,132,005	▲100.0
420 건설비	3,831,817	9,561,845	5,730,028	149.5
01 기본조사 설계비	179,576	0	▲179,576	▲100.0
02 실시설계비	424,282	49,015	▲375,267	▲88.4
03 시설비	3,189,765	9,369,270	6,179,505	193.7
04 감리비	28,503	132,706	104,203	365.6
05 시설부대비	9,691	10,854	1,163	12.0
430 기타유형자산	8,076,649	7,481,472	▲595,177	▲7.4
01 자산취득비	8,076,649	7,481,472	▲595,177	▲7.4

[2007년 세출예산]

[농어촌구조개선특별회계/ 농림부/구조사업계정]

[단위:천원, %]

목 세목	2006년예산(A)	2007년예산(C)	증감(C-A)	증감율(C/A)
450 융자금	282,683,000	234,591,625	▲48,091,375	▲17.0
04 기타 민간융자금	282,683,000	234,591,625	▲48,091,375	▲17.0
510 상환지출	2,154,641,389	1,752,224,400	▲402,416,989	▲18.7
04 예수금원금상환	1,842,582,800	1,483,402,000	▲359,180,800	▲19.5
05 예수금이자상환	312,058,589	268,822,400	▲43,236,189	▲13.9
610 전출금 등	708,870,000	924,804,177	215,934,177	30.5
02 기타특별회계전출금	564,370,000	598,774,000	34,404,000	6.1
03 공공기금전출금	144,500,000	326,030,177	181,530,177	125.6

라. 농어촌구조개선특별회계(농어촌특별세사업계정)

[단위:천원,%]

목 세목	2006년예산(A)	2007년예산(C)	증감(C-A)	증감율(C/A)
(합계)	1,458,675,236	2,835,209,314	1,376,534,078	94.4
210 운영비	212,555	425,500	212,945	100.2
01 일반수용비	200,375	395,500	195,125	97.4
06 운영수당	12,180	30,000	17,820	146.3
220 여비	52,612	48,440	▲4,172	▲7.9
01 국내여비	52,612	48,440	▲4,172	▲7.9
240 업무추진비	23,160	14,060	▲9,100	▲39.3
01 사업추진비	23,160	14,060	▲9,100	▲39.3
260 용역비	0	150,000	150,000	순증
00 연구개발비	0	150,000	150,000	순증
310 보전금	136,324,747	203,880,196	67,555,449	49.6
01 보상금	135,864,747	203,230,196	67,365,449	49.6
03 포상금등	460,000	650,000	190,000	41.3
320 민간이전	56,104,087	63,243,321	7,139,234	12.7
01 민간경상보조	48,094,087	52,174,321	4,080,234	8.5
07 민간자본보조	8,010,000	11,069,000	3,059,000	38.2
330 자치단체이전	879,364,621	915,831,974	36,467,353	4.1
01 자치단체경상보조	817,682,621	852,437,974	34,755,353	4.3
03 자치단체자본보조	61,682,000	63,394,000	1,712,000	2.8
350 출연금	68,417,454	401,644,000	333,226,546	487.0
02 금융성기금출연금	20,129,454	357,547,000	337,417,546	1,676.2
03 민간기금출연금	48,288,000	44,097,000	▲4,191,000	▲8.7
480 예탁금	0	18,000,000	18,000,000	순증
03 공공기금예탁금	0	18,000,000	18,000,000	순증
610 전출금 등	318,176,000	1,231,971,823	913,795,823	287.2
02 기타특별회계전출금	0	960,528,000	960,528,000	순증

[2007년 세출예산]

[농어촌구조개선특별회계 / 농림부/농어촌특별세사업계정]

[단위:천원,%]

목 세목	2006년예산(A)	2007년예산(C)	증감(C-A)	증감율(C/A)
03 공공기금전출금	318,176,000	271,443,823	▲46,732,177	▲14.7

마. 국가균형발전특별회계(지역개발사업계정)

[단위:천원,%]

목 세목	2006년예산(A)	2007년예산(C)	증감(C-A)	증감율(C/A)
(합계)	1,118,244,000	1,413,222,000	294,978,000	26.4
330 자치단체이전	1,118,244,000	1,413,222,000	294,978,000	26.4
03 자치단체자본보조	1,118,244,000	1,413,222,000	294,978,000	26.4

바. 국가균형발전특별회계(지역혁신사업계정)

[단위:천원,%]

목 세목	2006년예산(A)	2007년예산(C)	증감(C-A)	증감율(C/A)
(합계)	20,000,000	22,142,000	2,142,000	10.7
210 운영비	100,000	105,000	5,000	5.0
01 일반수용비	100,000	105,000	5,000	5.0
220 여비	50,000	45,000	▲5,000	▲10.0
01 국내여비	50,000	45,000	▲5,000	▲10.0
260 용역비	200,000	100,000	▲100,000	▲50.0
00 연구개발비	200,000	100,000	▲100,000	▲50.0
330 자치단체이전	19,650,000	21,892,000	2,242,000	11.4
01 자치단체경상보조	3,150,000	3,131,000	▲19,000	▲0.6
03 자치단체자본보조	16,500,000	18,761,000	2,261,000	13.7

사. 국가균형발전특별회계(제주특별자치도사업계정)

[단위:천원,%]

목 세목	2006년예산(A)	2007년예산(C)	증감(C-A)	증감율(C/A)
(합 계)	0	54,862,000	54,862,000	순증
330 자치단체이전	0	54,862,000	54,862,000	순증
01 자치단체경상보조	0	450,000	450,000	순증
03 자치단체자본보조	0	54,412,000	54,412,000	순증

아. 농어촌특별세관리특별회계

[단위:천원,%]

목 세목	2006년예산(A)	2007년예산(C)	증감(C-A)	증감율(C/A)
(합 계)	2,328,833,040	0 ▲2,328,833,040	▲100.0	
610 전출금 등	2,328,833,040	0 ▲2,328,833,040	▲100.0	
02 기타특별회계전출금	2,328,833,040	0 ▲2,328,833,040	▲100.0	

자. 양곡관리특별회계(손익계정)

[단위:천원, %]

목 세목	2006년예산(A)	2007년예산(C)	증감(C-A)	증감율(C/A)
(합계)	1,292,950,625	1,293,659,763	709,138	0.1
210 운영비	195,768,014	199,093,559	3,325,545	1.7
01 일반수용비	859,680	4,096,634	3,236,954	376.5
02 공공요금 및 제세	12,636,352	7,099,849	▲5,536,503	▲43.8
11 재료비	5,630,997	5,432,810	▲198,187	▲3.5
16 기타운영비	176,640,985	182,464,266	5,823,281	3.3
310 보전금	55,914,962	80,904,661	24,989,699	44.7
01 보상금	55,914,962	80,904,661	24,989,699	44.7
320 민간이전	311,434	282,530	▲28,904	▲9.3
01 민간경상보조	311,434	282,530	▲28,904	▲9.3
330 자치단체이전	1,300,851	1,236,289	▲64,562	▲5.0
01 자치단체경상보조	1,300,851	1,236,289	▲64,562	▲5.0
430 기타유형자산	1,009,461,309	982,121,632	▲27,339,677	▲2.7
02 처장품매입비	1,009,461,309	982,121,632	▲27,339,677	▲2.7
510 상환지출	29,880,000	29,880,000	0	-
03 차입금이자	29,880,000	29,880,000	0	-
610 전출금 등	200,000	1	▲199,999	▲100.0
05 비금융공기업자본전출금	200,000	1	▲199,999	▲100.0
710 예비비 및 기타	114,055	141,091	27,036	23.7
03 반환금기타	114,055	141,091	27,036	23.7

차. 양곡관리특별회계(자본계정)

[단위:천원,%]

목 세목	2006년예산(A)	2007년예산(C)	증감(C-A)	증감율(C/A)
(합 계)	200,002	4	▲199,998	▲100.0
430 기타유형자산	200,000	2	▲199,998	▲100.0
01 자산취득비	200,000	2	▲199,998	▲100.0
610 전출금 등	2	2	0	-
04 비금융공기업경상전출금	2	2	0	-

6. 목별·세부사업별 총괄표

가. 일반회계

[단위:천원, %]

목 단위사업 세부사업	2006년예산(A)	2007년예산(C)	증감(C-A)	증감율(C/A)
[합 계]	4,962,718,578	5,392,450,277	429,731,699	8.7
110 인건비	161,528,271	174,892,256	13,363,985	8.3
6131 교육운영	0	195,895	195,895	순증
300 농업교육운영지원	0	195,895	195,895	순증
6133 수입대체경비	84,240	116,940	32,700	38.8
450 농업연수원수입대체 경비	84,240	116,940	32,700	38.8
6233 가축방역검역	20,400	100,791	80,391	394.1
310 가축방역	20,400	25,341	4,941	24.2
312 탐지견운영	0	75,450	75,450	순증
6332 식물검역검사	17,452	50,050	32,598	186.8
300 식물검역검사	17,452	50,050	32,598	186.8
6404 종자관리	7,245,983	7,851,378	605,395	8.4
135 (총액)인건비	7,245,983	7,851,378	605,395	8.4
6420 종자관리소기본경비	514,044	500,825	▲13,219	▲2.6
242 (총액)기본경비	510,054	477,140	▲32,914	▲6.5
244 (총액)공익근무요원 운용	3,990	23,685	19,695	493.6
7001 본부인건비	27,898,313	30,051,732	2,153,419	7.7
100 (총액)인건비	27,898,313	30,051,732	2,153,419	7.7
7002 소속기관인건비	124,885,999	135,160,455	10,274,456	8.2
110 (총액)농산물품질관 리원인건비	84,292,929	88,093,988	3,801,059	4.5
115 (총액)농업연수원인 건비	1,895,614	2,048,206	152,592	8.0
120 (총액)수의과학검역 원인건비	21,704,689	26,011,021	4,306,332	19.8
125 (총액)식물검역소인 건비	16,992,767	19,007,240	2,014,473	11.9
7011 본부기본경비	62,961	72,854	9,893	15.7
200 (총액)기본경비(총무 과 등)	59,547	61,485	1,938	3.3
208 (총액)공익근무요원 운용(총무과 등)	3,414	11,369	7,955	233.0

[2007년 세출예산]

[일반회계 / 농림부]

[단위:천원, %]

목 단위사업 세부사업	2006년예산(A)	2007년예산(C)	증감(C-A)	증감율(C/A)
7018 소속기관기본경비	644,049	636,516	▲7,533	▲1.2
220 (총액)농산물품질관리원기본경비	250,408	250,473	65	0.0
223 (총액)농산물품질관리원공익근무요원운	24,407	36,122	11,715	48.0
224 (총액)농업연수원기본경비	6,887	6,887	0	-
226 (총액)농업연수원공익근무요원운용	918	918	0	-
227 (총액)수의과학검역원기본경비	19,690	19,690	0	-
229 (총액)수의과학검역원공익근무요원운용	58,958	56,300	▲2,658	▲4.5
230 (총액)식물검역소기본경비	10,908	7,272	▲3,636	▲33.3
232 (총액)식물검역소공익근무요원운용	28,618	42,455	13,837	48.4
274 농업연수원기본경비	243,255	216,399	▲26,856	▲11.0
7033 농특위운영	154,830	154,820	▲10	0.0
320 농어촌특별대책위원회운영	154,830	154,820	▲10	0.0
210 운영비	42,295,094	47,545,938	5,250,844	12.4
5031 농업협상지원	1,022,948	919,618	▲103,330	▲10.1
300 농업협상및농업협력지원	1,022,948	919,618	▲103,330	▲10.1
6031 농관원청사운영	0	40,163	40,163	순증
440 농관원청사신증축	0	40,163	40,163	순증
6131 교육운영	315,000	465,231	150,231	47.7
300 농업교육운영지원	315,000	465,231	150,231	47.7
6132 교육정보화(정보화)	43,164	121,591	78,427	181.7
519 농업인력교육정보화	43,164	121,591	78,427	181.7
6133 수입대체경비	266,741	237,677	▲29,064	▲10.9
450 농업연수원수입대체경비	266,741	237,677	▲29,064	▲10.9
6232 수과원운영경비	169,001	178,078	9,077	5.4
300 시험및검정	169,001	178,078	9,077	5.4
6233 가축방역검역	8,328,129	9,529,168	1,201,039	14.4

[2007년 세출예산]

[일반회계/ 농림부]

[단위:천원, %]

목	단위사업	세부사업	2006년예산(A)	2007년예산(C)	증감(C-A)	증감율(C/A)
	310	가축방역	4,215,234	4,666,036	450,802	10.7
	311	동축산물검역검사	3,732,170	4,541,792	809,622	21.7
	312	탐지견운영	380,725	321,340	▲59,385	▲15.6
6234	수의과학정보화(정보화)		1,679,079	2,138,051	458,972	27.3
	520	검역원업무정보화	1,679,079	2,138,051	458,972	27.3
6235	수의과학(R&D)		9,180,144	9,438,002	257,858	2.8
	320	수의과학기술개발연구	9,180,144	9,438,002	257,858	2.8
6332	식물검역검사		3,405,611	3,973,322	567,711	16.7
	300	식물검역검사	3,405,611	3,973,322	567,711	16.7
6333	식물검역정보화(정보화)		257,178	337,728	80,550	31.3
	521	식물검역정보화	257,178	337,728	80,550	31.3
6420	종자관리소기본경비		975,213	1,064,102	88,889	9.1
	242	(총액)기본경비	188,222	1,051,209	862,987	458.5
	243	(총액)전산운영경비	0	3,714	3,714	순증
	244	(총액)공익근무요원 운동	0	9,179	9,179	순증
	292	기본경비	768,844	0	▲768,844	▲100.0
	293	전산운영경비	7,902	0	▲7,902	▲100.0
	294	공익근무요원 운동	10,245	0	▲10,245	▲100.0
7011	본부기본경비		4,616,437	5,747,746	1,131,309	24.5
	200	(총액)기본경비(총무 과 등)	673,118	764,793	91,675	13.6
	201	(총액)기본경비(투융 자평가통계관실)	44,103	44,103	0	-
	202	(총액)기본경비(농업 구조정책국)	95,385	128,460	33,075	34.7
	203	(총액)기본경비(식량 정책국)	125,000	123,158	▲1,842	▲1.5
	204	(총액)기본경비(국제 농업국)	64,600	70,000	5,400	8.4
	205	(총액)기본경비(농촌 정책국)	97,641	113,531	15,890	16.3
	206	(총액)기본경비(농산 물유통국)	95,350	97,446	2,096	2.2

[2007년 세출예산]

[일반회계/ 농림부]

[단위:천원, %]

목	단위사업	세부사업	2006년예산(A)	2007년예산(C)	증감(C-A)	증감율(C/A)
		207 (총액)기본경비(축산국)	90,446	89,723	▲723	▲0.8
		250 기본경비(총무과 등)	1,829,028	2,641,542	812,514	44.4
		251 기본경비(투융자평가 통계관실)	250,027	277,054	27,027	10.8
		252 기본경비(농업구조정책국)	164,178	220,298	56,120	34.2
		253 기본경비(식량정책국)	450,333	492,242	41,909	9.3
		254 기본경비(국제농업국)	227,871	203,902	▲23,969	▲10.5
		255 기본경비(농촌정책국)	142,854	190,744	47,890	33.5
		256 기본경비(농산물유통국)	108,874	124,585	15,711	14.4
		257 기본경비(축산국)	150,196	159,068	8,872	5.9
		258 공익근무요원운용(총무과등)	7,433	7,097	▲336	▲4.5
7018	소속기관기본경비		10,872,121	11,980,679	1,108,558	10.2
		220 (총액)농산물품질관리원기본경비	1,988,174	2,006,936	18,762	0.9
		221 (총액)농산물품질관리원전산운영경비	4,400	4,400	0	-
		224 (총액)농업연수원기본경비	64,516	59,422	▲5,094	▲7.9
		225 (총액)농업연수원전산운영경비	1,000	900	▲100	▲10.0
		227 (총액)수의과학검역원기본경비	552,095	646,455	94,360	17.1
		228 (총액)수의과학검역원전산운영경비	2,100	2,100	0	-
		230 (총액)식물검역소기본경비	416,211	425,370	9,159	2.2
		231 (총액)식물검역소전산운영경비	2,520	2,520	0	-
		270 농산물품질관리원기본경비	2,821,366	3,289,112	467,746	16.6
		271 농산물품질관리원전산운영경비	607,132	625,758	18,626	3.1
		273 농산물품질관리원공익근무요원운용	47,416	40,221	▲7,195	▲15.2
		274 농업연수원기본경비	232,731	277,729	44,998	19.3
		275 농업연수원전산운영경비	53,396	58,095	4,699	8.8
		276 농업연수원공익근무요원운용	1,380	1,324	▲56	▲4.1
		277 수의과학검역원기본경비	1,155,291	1,391,669	236,378	20.5

[2007년 세출예산]

[일반회계/ 농림부]

[단위:천원, %]

목	단위사업	세부사업	2006년예산(A)	2007년예산(C)	증감(C-A)	증감율(C/A)
	278	수의과학검역원전산 운영경비	789,071	932,435	143,364	18.2
	279	수의과학검역원공익 근무요원운용	138,629	59,349	▲79,280	▲57.2
	280	식물검역소기본경비	1,014,145	1,209,831	195,686	19.3
	281	식물검역소전산운영 경비	930,873	905,648	▲25,225	▲2.7
	282	식물검역소공익근무 요원운용	49,675	41,405	▲8,270	▲16.6
7033	농특위운영		620,828	620,828	0	-
	320	농어촌특별대책위원 회운영	620,828	620,828	0	-
7034	농림행정혁신		543,500	577,421	33,921	6.2
	325	혁신과제추진	189,100	192,421	3,321	1.8
	330	행정서비스혁신능력 개발	354,400	385,000	30,600	8.6
7036	삶의질위원회		0	176,533	176,533	순증
	321	농림어업인삶의질향 상위원회운영	0	176,533	176,533	순증
220	여비		8,880,093	9,940,693	1,060,600	11.9
	5031	농업협상지원	473,626	470,989	▲2,637	▲0.6
	300	농업협상및농업협력 지원	473,626	470,989	▲2,637	▲0.6
6131	교육운영		0	2,000	2,000	순증
	300	농업교육운영지원	0	2,000	2,000	순증
6133	수입대체경비		27,399	30,139	2,740	10.0
	450	농업연수원수입대체 경비	27,399	30,139	2,740	10.0
6233	가축방역검역		752,882	878,150	125,268	16.6
	310	가축방역	323,754	356,129	32,375	10.0
	311	동축산물검역검사	391,301	480,411	89,110	22.8
	312	탐지견운영	37,827	41,610	3,783	10.0
6234	수의과학정보화(정보 화)		1,603	1,763	160	10.0
	520	검역원업무정보화	1,603	1,763	160	10.0
6235	수의과학(R&D)		93,928	103,321	9,393	10.0

[2007년 세출예산]

[일반회계/ 농림부]

[단위: 천원, %]

목	단위사업	세부사업	2006년예산(A)	2007년예산(C)	증감(C-A)	증감율(C/A)
		320 수의과학기술개발연구	93,928	103,321	9,393	10.0
6332	식물검역검사		582,328	640,561	58,233	10.0
		300 식물검역검사	582,328	640,561	58,233	10.0
6333	식물검역정보화(정보화)		0	23,935	23,935	순증
		521 식물검역정보화	0	23,935	23,935	순증
6420	종자관리소기본경비		215,542	237,096	21,554	10.0
		242 (총액)기본경비	0	232,135	232,135	순증
		244 (총액)공익근무요원 운용	0	4,961	4,961	순증
		292 기본경비	211,032	0	▲211,032	▲100.0
		294 공익근무요원 운용	4,510	0	▲4,510	▲100.0
7011	본부기본경비		1,761,805	2,060,792	298,987	17.0
		250 기본경비(총무과 등)	507,789	681,374	173,585	34.2
		251 기본경비(투융자평가 통계관실)	74,771	82,248	7,477	10.0
		252 기본경비(농업구조정 책국)	110,187	121,206	11,019	10.0
		253 기본경비(식량정책 국)	159,000	174,900	15,900	10.0
		254 기본경비(국제농업 국)	424,243	466,667	42,424	10.0
		255 기본경비(농촌정책 국)	107,670	118,437	10,767	10.0
		256 기본경비(농산물유통 국)	170,299	187,329	17,030	10.0
		257 기본경비(축산국)	204,486	224,935	20,449	10.0
		258 공익근무요원운용(총 무과등)	3,360	3,696	336	10.0
7018	소속기관기본경비		4,640,868	5,134,049	493,181	10.6
		270 농산물품질관리원기 본경비	3,552,596	3,916,950	364,354	10.3
		271 농산물품질관리원전 산운영경비	67,646	74,411	6,765	10.0
		273 농산물품질관리원공 익근무요원운용	19,635	21,599	1,964	10.0
		274 농업연수원기본경비	37,373	41,110	3,737	10.0
		275 농업연수원전산운영 경비	857	943	86	10.0

[2007년 세출예산]

[단위:천원, %]

[일반회계/ 농림부]

목	단위사업	세부사업	2006년예산(A)	2007년예산(C)	증감(C-A)	증감율(C/A)
		276 농업연수원공익근무 요원운용	563	619	56	9.9
		277 수의과학검역원기본 경비	489,215	538,136	48,921	10.0
		279 수의과학검역원공익 근무요원운용	44,940	49,434	4,494	10.0
		280 식물검역소기본경비	390,223	449,245	59,022	15.1
		281 식물검역소전산운영 경비	1,940	2,134	194	10.0
		282 식물검역소공익근무 요원운용	35,880	39,468	3,588	10.0
7033	농특위운영		136,110	124,496	▲11,614	▲8.5
		320 농어촌특별대책위원 회운영	136,110	124,496	▲11,614	▲8.5
7034	농림행정혁신		194,002	213,402	19,400	10.0
		330 행정서비스혁신능력 개발	194,002	213,402	19,400	10.0
7036	삶의질위원회		0	20,000	20,000	순증
		321 농림어업인삶의질향 상위원회운영	0	20,000	20,000	순증
240	업무추진비		891,376	938,940	47,564	5.3
		5031 농업협상지원	66,067	66,520	453	0.7
		300 농업협상및농업협력 지원	66,067	66,520	453	0.7
6131	교육운영		0	2,000	2,000	순증
		300 농업교육운영지원	0	2,000	2,000	순증
6133	수입대체경비		3,376	3,444	68	2.0
		450 농업연수원수입대체 경비	3,376	3,444	68	2.0
6233	가축방역검역		26,880	29,088	2,208	8.2
		310 가축방역	16,480	16,480	0	-
		311 동축산물검역검사	10,400	12,608	2,208	21.2
6235	수의과학(R&D)		8,000	8,160	160	2.0
		320 수의과학기술개발연 구	8,000	8,160	160	2.0
6332	식물검역검사		9,600	9,792	192	2.0
		300 식물검역검사	9,600	9,792	192	2.0

[2007년 세출예산]

[일반회계/ 농림부]

[단위:천원,%]

목	단위사업	세부사업	2006년예산(A)	2007년예산(C)	증감(C-A)	증감율(C/A)
6420	중자관리소	기본경비	9,455	10,044	589	6.2
	242	(총액)기본경비	0	10,044	10,044	순증
	292	기본경비	9,455	0	▲9,455	▲100.0
7011	본부	기본경비	563,440	600,765	37,325	6.6
	250	기본경비(총무과 등)	393,453	421,939	28,486	7.2
	251	기본경비(투융자평가 통계관실)	11,091	11,091	0	-
	252	기본경비(농업구조정 책국)	13,868	15,036	1,168	8.4
	253	기본경비(식량정책 국)	40,000	42,600	2,600	6.5
	254	기본경비(국제농업 국)	64,560	66,851	2,291	3.5
	255	기본경비(농촌정책 국)	17,930	19,288	1,358	7.6
	256	기본경비(농산물유통 국)	11,440	11,640	200	1.7
	257	기본경비(축산국)	11,098	12,320	1,222	11.0
7018	소속기관	기본경비	92,558	94,410	1,852	2.0
	270	농산물품질관리원기 본경비	39,184	39,968	784	2.0
	274	농업연수원기본경비	15,410	15,718	308	2.0
	277	수의과학검역원기본 경비	21,828	22,265	437	2.0
	280	식물검역소기본경비	16,136	16,459	323	2.0
7033	농특위	운영	112,000	111,250	▲750	▲0.7
	320	농어촌특별대책위원 회운영	112,000	111,250	▲750	▲0.7
7036	삼의질	위원회	0	3,467	3,467	순증
	321	농림어업인삼의질향 상위원회운영	0	3,467	3,467	순증
250	직무수행	경비	8,825,880	9,145,140	319,260	3.6
6233	가축방역	검역	52,200	52,200	0	-
	310	가축방역	52,200	52,200	0	-
6332	식물검역	검사	43,800	43,800	0	-
	300	식물검역검사	43,800	43,800	0	-

[2007년 세출예산]

[일반회계 / 농림부]

[단위 : 천원, %]

목	단위사업	세부사업	2006년예산(A)	2007년예산(C)	증감(C-A)	증감율(C/A)
6404	종자관리		322,620	336,780	14,160	4.4
		135 (총액)인건비	322,620	336,780	14,160	4.4
6420	종자관리소기본경비		69,600	69,600	0	-
		242 (총액)기본경비	69,600	69,600	0	-
7001	본부인건비		1,664,160	1,673,670	9,510	0.6
		100 (총액)인건비	1,664,160	1,673,670	9,510	0.6
7002	소속기관인건비		5,522,370	5,760,360	237,990	4.3
		110 (총액)농산물품질관리원인건비	3,601,380	3,633,750	32,370	0.9
		115 (총액)농업연수원인건비	96,960	98,640	1,680	1.7
		120 (총액)수의과학검역원인건비	1,069,440	1,232,190	162,750	15.2
		125 (총액)식물검역소인건비	754,590	795,780	41,190	5.5
7011	본부기본경비		515,640	532,440	16,800	3.3
		200 (총액)기본경비(총무과 등)	515,640	532,440	16,800	3.3
7018	소속기관기본경비		570,840	599,640	28,800	5.0
		220 (총액)농산물품질관리원기본경비	279,060	297,060	18,000	6.5
		224 (총액)농업연수원기본경비	26,100	26,100	0	-
		227 (총액)수의과학검역원기본경비	166,740	175,740	9,000	5.4
		230 (총액)식물검역소기본경비	98,940	100,740	1,800	1.8
7033	농특위운영		64,650	76,650	12,000	18.6
		320 농어촌특별대책위원회운영	64,650	76,650	12,000	18.6
260	용역비		1,682,802	6,193,036	4,510,234	268.0
		6131 교육운영	60,185	70,000	9,815	16.3
		300 농업교육운영지원	60,185	70,000	9,815	16.3
		6132 교육정보화(정보화)	161,846	217,069	55,223	34.1
		519 농업인력교육정보화	161,846	217,069	55,223	34.1
		6234 수의과학정보화(정보화)	470,000	642,000	172,000	36.6

[2007년 세출예산]

[일반회계 / 농림부]

[단위 : 천원, %]

목	단위사업	세부사업	2006년예산(A)	2007년예산(C)	증감(C-A)	증감율(C/A)
		520 검역원업무정보화	470,000	642,000	172,000	36.6
	6235	수의과학(R&D)	356,400	2,028,400	1,672,000	469.1
		320 수의과학기술개발연구	356,400	2,028,400	1,672,000	469.1
	6333	식물검역정보화(정보화)	0	80,000	80,000	순증
		521 식물검역정보화	0	80,000	80,000	순증
	6420	종자관리소기본경비	0	15,000	15,000	순증
		242 (총액)기본경비	0	15,000	15,000	순증
	7011	본부기본경비	190,000	120,969	▲69,031	▲36.3
		250 기본경비(총무과 등)	50,000	45,465	▲4,535	▲9.1
		251 기본경비(투융자평가 통계관실)	80,000	75,504	▲4,496	▲5.6
		252 기본경비(농업구조정 책국)	60,000	0	▲60,000	▲100.0
	7018	소속기관기본경비	122,371	0	▲122,371	▲100.0
		278 수의과학검역원전산 운영경비	122,371	0	▲122,371	▲100.0
	7033	농특위운영	207,000	207,000	0	-
		320 농어촌특별대책위원 회운영	207,000	207,000	0	-
	7034	농림행정혁신	115,000	2,812,598	2,697,598	2,345.7
		324 국유재산실태조사	0	2,700,000	2,700,000	순증
		325 혁신과제추진	25,000	23,000	▲2,000	▲8.0
		330 행정서비스혁신능력 개발	90,000	89,598	▲402	▲0.4
	310	보전금	542,908	520,774	▲22,134	▲4.1
		6133 수입대체경비	1,400	2,100	700	50.0
		450 농업연수원수입대체 경비	1,400	2,100	700	50.0
	6233	가축방역검역	5,988	2,994	▲2,994	▲50.0
		310 가축방역	5,988	2,994	▲2,994	▲50.0
	6332	식물검역검사	81,920	75,080	▲6,840	▲8.3
		300 식물검역검사	81,920	75,080	▲6,840	▲8.3

[2007년 세출예산]

[일반회계/ 농림부]

[단위:천원, %]

목	단위사업	세부사업	2006년예산(A)	2007년예산(C)	증감(C-A)	증감율(C/A)
7011	본부기본경비		368,600	350,700	▲17,900	▲4.9
	250	기본경비(총무과 등)	83,600	83,600	0	-
	251	기본경비(투융자평가 통계관실)	70,000	70,000	0	-
	253	기본경비(식량정책 국)	215,000	197,100	▲17,900	▲8.3
7013	부정축산물단속		85,000	89,900	4,900	5.8
	305	부정축산물단속	85,000	89,900	4,900	5.8
320	민간이전		1,083,422,349	1,071,917,399	▲11,504,950	▲1.1
1034	자금이차보전		653,994,837	623,621,000	▲30,373,837	▲4.6
	540	정책자금이차보전	150,580,000	232,584,000	82,004,000	54.5
	541	부채대책자금이차보 전	503,414,837	391,037,000	▲112,377,837	▲22.3
1037	농협구조개선지원		14,400,000	14,400,000	0	-
	543	농협구조개선이차보 전	14,400,000	14,400,000	0	-
1133	농업인의날행사		300,000	350,000	50,000	16.7
	325	농업인의날행사지원	300,000	350,000	50,000	16.7
2134	비료농약적자보전		161,913,164	236,911,000	74,997,836	46.3
	326	비료계정적자보전	137,495,294	140,745,000	3,249,706	2.4
	327	농약계정적자보전	24,417,870	96,166,000	71,748,130	293.8
2171	양곡창고환차손		203,000	0	▲203,000	▲100.0
	560	양곡창고차관환차손	203,000	0	▲203,000	▲100.0
2432	유기질비료지원		99,181,098	47,250,000	▲51,931,098	▲52.4
	382	유기질비료지원	99,181,098	47,250,000	▲51,931,098	▲52.4
4037	농촌공사시설관리지 원		152,800,000	148,220,000	▲4,580,000	▲3.0
	306	농촌공사수리시설유 지관리	152,800,000	148,220,000	▲4,580,000	▲3.0
5031	농업협상지원		630,250	1,165,399	535,149	84.9
	300	농업협상및농업협력 지원	455,000	950,000	495,000	108.8
	310	FAO한국협회지원	175,250	215,399	40,149	22.9

[2007년 세출예산]

[일반회계/ 농림부]

[단위:천원,%]

목 단위사업 세부사업	2006년예산(A)	2007년예산(C)	증감(C-A)	증감율(C/A)
340 해외이전	10,126,580	8,889,580	▲1,237,000	▲12.2
5031 농업협상지원	9,962,000	8,725,000	▲1,237,000	▲12.4
300 농업협상및농업협력 지원	0	114,000	114,000	순증
530 국제기구분담금지원	9,962,000	8,611,000	▲1,351,000	▲13.6
7011 본부기본경비	164,580	164,580	0	-
254 기본경비(국제농업 국)	164,580	164,580	0	-
350 출연금	482,000	482,000	0	-
6235 수의과학(R&D)	482,000	482,000	0	-
320 수의과학기술개발연 구	482,000	482,000	0	-
410 토지매입비	4,745,819	945,015	▲3,800,804	▲80.1
6031 농관원청사운영	3,912,354	945,015	▲2,967,339	▲75.8
440 농관원청사신증축	3,912,354	945,015	▲2,967,339	▲75.8
6233 가축방역구역	833,465	0	▲833,465	▲100.0
311 동축산물검역검사	833,465	0	▲833,465	▲100.0
420 건설비	9,821,247	17,218,544	7,397,297	75.3
6031 농관원청사운영	5,252,306	10,887,168	5,634,862	107.3
350 청사시설지원	802,604	856,000	53,396	6.7
440 농관원청사신증축	4,449,702	10,031,168	5,581,466	125.4
6131 교육운영	99,047	335,380	236,333	238.6
300 농업교육운영지원	99,047	335,380	236,333	238.6
6132 교육정보화(정보화)	58,000	0	▲58,000	▲100.0
519 농업인력교육정보화	58,000	0	▲58,000	▲100.0
6231 청사시설지원	67,000	102,995	35,995	53.7
350 청사시설지원	67,000	102,995	35,995	53.7
6233 가축방역구역	2,001,987	3,322,945	1,320,958	66.0
311 동축산물검역검사	802,079	2,249,945	1,447,866	180.5

[2007년 세출예산]

[일반회계 / 농림부]

[단위: 천원, %]

목	단위사업	세부사업	2006년예산(A)	2007년예산(C)	증감(C-A)	증감율(C/A)
	312	탐지건운영	1,199,908	1,073,000	▲126,908	▲10.6
6235	수의과학(R&D)		618,172	528,117	▲90,055	▲14.6
	320	수의과학기술개발연구	618,172	528,117	▲90,055	▲14.6
6331	청사시설지원		23,500	32,090	8,590	36.6
	350	청사시설지원	23,500	32,090	8,590	36.6
6332	식물검역검사		554,902	991,337	436,435	78.7
	300	식물검역검사	554,902	991,337	436,435	78.7
6333	식물검역정보화(정보화)		140,000	30,000	▲110,000	▲78.6
	521	식물검역정보화	140,000	30,000	▲110,000	▲78.6
6420	종자관리소기본경비		55,000	51,112	▲3,888	▲7.1
	292	기본경비	55,000	51,112	▲3,888	▲7.1
6431	청사신증축		928,133	927,400	▲733	▲0.1
	442	종자관리소청사신증축	928,133	927,400	▲733	▲0.1
7018	소속기관기본경비		13,200	0	▲13,200	▲100.0
	281	식물검역소전산운영경비	13,200	0	▲13,200	▲100.0
7033	농특위운영		10,000	10,000	0	-
	320	농어촌특별대책위원회운영	10,000	10,000	0	-
430	기타유형자산		9,490,719	9,583,116	92,397	1.0
6031	농관원청사운영		67,685	122,654	54,969	81.2
	350	청사시설지원	67,685	39,000	▲28,685	▲42.4
	440	농관원청사신증축	0	83,654	83,654	순증
6131	교육운영		0	64,620	64,620	순증
	300	농업교육운영지원	0	64,620	64,620	순증
6132	교육정보화(정보화)		33,180	29,770	▲3,410	▲10.3
	519	농업인력교육정보화	33,180	29,770	▲3,410	▲10.3
6133	수입대체경비		14,000	18,700	4,700	33.6

[2007년 세출예산]

[일반회계/ 농림부]

[단위:천원, %]

목 단위사업 세부사업	2006년예산(A)	2007년예산(C)	증감(C-A)	증감율(C/A)
450 농업연수원수입대체 경비	14,000	18,700	4,700	33.6
6233 가축방역검역	1,998,090	2,061,887	63,797	3.2
310 가축방역	84,230	92,000	7,770	9.2
311 동축산물검역검사	1,881,360	1,899,487	18,127	1.0
312 탐지견운영	32,500	70,400	37,900	116.6
6234 수의과학정보화(정보화)	138,347	194,384	56,037	40.5
520 검역원업무정보화	138,347	194,384	56,037	40.5
6235 수의과학(R&D)	2,944,719	2,886,000	▲58,719	▲2.0
320 수의과학기술개발연구	2,944,719	2,886,000	▲58,719	▲2.0
6332 식물검역검사	1,194,190	1,573,360	379,170	31.8
300 식물검역검사	1,194,190	1,573,360	379,170	31.8
6333 식물검역정보화(정보화)	450,802	370,000	▲80,802	▲17.9
521 식물검역정보화	450,802	370,000	▲80,802	▲17.9
6420 종자관리소기본경비	122,924	74,221	▲48,703	▲39.6
292 기본경비	95,820	50,489	▲45,331	▲47.3
293 전산운영경비	27,104	23,732	▲3,372	▲12.4
6431 청사신증축	30,000	40,000	10,000	33.3
442 종자관리소청사신증축	30,000	40,000	10,000	33.3
7011 본부기본경비	593,000	372,200	▲220,800	▲37.2
250 기본경비(총무과 등)	593,000	372,200	▲220,800	▲37.2
7018 소속기관기본경비	1,853,782	1,617,320	▲236,462	▲12.8
231 (총액)식물검역소전산운영경비	260,357	0	▲260,357	▲100.0
270 농산물품질관리원기본경비	1,004,314	750,830	▲253,484	▲25.2
271 농산물품질관리원전산운영경비	132,306	120,160	▲12,146	▲9.2
274 농업연수원기본경비	18,274	16,000	▲2,274	▲12.4
277 수의과학검역원기본경비	163,962	214,197	50,235	30.6

[2007년 세출예산]

[일반회계/ 농림부]

[단위:천원,%]

목	단위사업	세부사업	2006년예산(A)	2007년예산(C)	증감(C-A)	증감율(C/A)
		278 수의과학검역원전산 운영경비	54,390	106,230	51,840	95.3
		280 식물검역소기본경비	220,179	213,750	▲6,429	▲2.9
		281 식물검역소전산운영 경비	0	196,153	196,153	순증
7033	농특위운영		10,000	10,000	0	-
		320 농어촌특별대책위원 회운영	10,000	10,000	0	-
7034	농림행정혁신		40,000	148,000	108,000	270.0
		325 혁신과제추진	40,000	37,000	▲3,000	▲7.5
		330 행정서비스혁신능력 개발	0	111,000	111,000	순증
460	출자금		0	20,000,000	20,000,000	순증
		4037 농촌공사시설관리지 원	0	20,000,000	20,000,000	순증
		307 농촌공사출자	0	20,000,000	20,000,000	순증
610	전출금 등		3,619,983,440	4,014,237,846	394,254,406	10.9
		8010 회계간전출(일반회 계)	3,278,673,440	3,705,284,000	426,610,560	13.0
		800 농특회계로의전출금 (일반회계)	2,902,913,440	3,194,921,000	292,007,560	10.1
		801 양곡수매사업지원(일 반회계)	375,760,000	510,363,000	134,603,000	35.8
8410	회계기금간전출(일반 회계)		341,310,000	308,953,846	▲32,356,154	▲9.5
		840 농지관리기금지원(일 반회계)	80,000,000	40,000,000	▲40,000,000	▲50.0
		841 양곡증권정리기금원 리금상환(일반회계)	261,310,000	268,953,846	7,643,846	2.9

[2007년 세출예산]

[일반회계 / 농림부]

[단위: 천원, %]

목 단위사업 세부사업	2006년예산(A)	2007년예산(C)	증감(C-A)	증감율(C/A)
[합 계]	4,962,718,578	5,392,450,277	429,731,699	8.7
110 인건비	161,528,271	174,892,256	13,363,985	8.3
6131 교육운영	0	195,895	195,895	순증
300 농업교육운영지원	0	195,895	195,895	순증
6133 수입대체경비	84,240	116,940	32,700	38.8
450 농업연수원수입대체 경비	84,240	116,940	32,700	38.8
6233 가축방역구역	20,400	100,791	80,391	394.1
310 가축방역	20,400	25,341	4,941	24.2
312 탐지견운영	0	75,450	75,450	순증
6332 식물검역검사	17,452	50,050	32,598	186.8
300 식물검역검사	17,452	50,050	32,598	186.8
6404 종자관리	7,245,983	7,851,378	605,395	8.4
135 (총액)인건비	7,245,983	7,851,378	605,395	8.4
6420 종자관리소기본경비	514,044	500,825	▲13,219	▲2.6
242 (총액)기본경비	510,054	477,140	▲32,914	▲6.5
244 (총액)공익근무요원 운용	3,990	23,685	19,695	493.6
7001 본부인건비	27,898,313	30,051,732	2,153,419	7.7
100 (총액)인건비	27,898,313	30,051,732	2,153,419	7.7
7002 소속기관인건비	124,885,999	135,160,455	10,274,456	8.2
110 (총액)농산물품질관 리원인건비	84,292,929	88,093,988	3,801,059	4.5
115 (총액)농업연수원인 건비	1,895,614	2,048,206	152,592	8.0
120 (총액)수의과학검역 원인건비	21,704,689	26,011,021	4,306,332	19.8
125 (총액)식물검역소인 건비	16,992,767	19,007,240	2,014,473	11.9
7011 본부기본경비	62,961	72,854	9,893	15.7
200 (총액)기본경비(총무 과 등)	59,547	61,485	1,938	3.3
208 (총액)공익근무요원 운용(총무과 등)	3,414	11,369	7,955	233.0

[2007년 세출예산]

[일반회계 / 농림부]

[단위 : 천원, %]

목	단위사업	세부사업	2006년예산(A)	2007년예산(C)	증감(C-A)	증감율(C/A)
7018	소속기관기본경비		644,049	636,516	▲7,533	▲1.2
	220	(총액)농산물품질관리원기본경비	250,408	250,473	65	0.0
	223	(총액)농산물품질관리원공익근무요원운	24,407	36,122	11,715	48.0
	224	(총액)농업연수원기본경비	6,887	6,887	0	-
	226	(총액)농업연수원공익근무요원운용	918	918	0	-
	227	(총액)수의과학검역원기본경비	19,690	19,690	0	-
	229	(총액)수의과학검역원공익근무요원운용	58,958	56,300	▲2,658	▲4.5
	230	(총액)식물검역소기본경비	10,908	7,272	▲3,636	▲33.3
	232	(총액)식물검역소공익근무요원운용	28,618	42,455	13,837	48.4
	274	농업연수원기본경비	243,255	216,399	▲26,856	▲11.0
7033	농특위운영		154,830	154,820	▲10	0.0
	320	농어촌특별대책위원회운영	154,830	154,820	▲10	0.0
210	운영비		42,295,094	47,545,938	5,250,844	12.4
	5031	농업협상지원	1,022,948	919,618	▲103,330	▲10.1
		300 농업협상및농업협력지원	1,022,948	919,618	▲103,330	▲10.1
	6031	농관원청사운영	0	40,163	40,163	순증
		440 농관원청사신증축	0	40,163	40,163	순증
	6131	교육운영	315,000	465,231	150,231	47.7
		300 농업교육운영지원	315,000	465,231	150,231	47.7
	6132	교육정보화(정보화)	43,164	121,591	78,427	181.7
		519 농업인력교육정보화	43,164	121,591	78,427	181.7
	6133	수입대체경비	266,741	237,677	▲29,064	▲10.9
		450 농업연수원수입대체경비	266,741	237,677	▲29,064	▲10.9
	6232	수과원운영경비	169,001	178,078	9,077	5.4
		300 시험및검정	169,001	178,078	9,077	5.4
	6233	가축방역검역	8,328,129	9,529,168	1,201,039	14.4

[2007년 세출예산]

[일반회계/ 농림부]

[단위:천원, %]

목	단위사업	세부사업	2006년예산(A)	2007년예산(C)	증감(C-A)	증감율(C/A)
	310	가축방역	4,215,234	4,666,036	450,802	10.7
	311	동축산물검역검사	3,732,170	4,541,792	809,622	21.7
	312	탐지건운영	380,725	321,340	▲59,385	▲15.6
6234	수의과학정보화(정보화)		1,679,079	2,138,051	458,972	27.3
	520	검역원업무정보화	1,679,079	2,138,051	458,972	27.3
6235	수의과학(R&D)		9,180,144	9,438,002	257,858	2.8
	320	수의과학기술개발연구	9,180,144	9,438,002	257,858	2.8
6332	식물검역검사		3,405,611	3,973,322	567,711	16.7
	300	식물검역검사	3,405,611	3,973,322	567,711	16.7
6333	식물검역정보화(정보화)		257,178	337,728	80,550	31.3
	521	식물검역정보화	257,178	337,728	80,550	31.3
6420	종자관리소기본경비		975,213	1,064,102	88,889	9.1
	242	(총액)기본경비	188,222	1,051,209	862,987	458.5
	243	(총액)전산운영경비	0	3,714	3,714	순증
	244	(총액)공익근무요원 운용	0	9,179	9,179	순증
	292	기본경비	768,844	0	▲768,844	▲100.0
	293	전산운영경비	7,902	0	▲7,902	▲100.0
	294	공익근무요원 운용	10,245	0	▲10,245	▲100.0
7011	본부기본경비		4,616,437	5,747,746	1,131,309	24.5
	200	(총액)기본경비(총무 과 등)	673,118	764,793	91,675	13.6
	201	(총액)기본경비(투융 자평가통계관실)	44,103	44,103	0	-
	202	(총액)기본경비(농업 구조정책국)	95,385	128,460	33,075	34.7
	203	(총액)기본경비(식량 정책국)	125,000	123,158	▲1,842	▲1.5
	204	(총액)기본경비(국제 농업국)	64,600	70,000	5,400	8.4
	205	(총액)기본경비(농촌 정책국)	97,641	113,531	15,890	16.3
	206	(총액)기본경비(농산 물유통국)	95,350	97,446	2,096	2.2

[2007년 세출예산]

[일반회계/ 농림부]

[단위:천원, %]

목	단위사업	세부사업	2006년예산(A)	2007년예산(C)	증감(C-A)	증감율(C/A)
		207 (총액)기본경비(축산국)	90,446	89,723	▲723	▲0.8
		250 기본경비(총무과 등)	1,829,028	2,641,542	812,514	44.4
		251 기본경비(투융자평가통계관실)	250,027	277,054	27,027	10.8
		252 기본경비(농업구조정책국)	164,178	220,298	56,120	34.2
		253 기본경비(식량정책국)	450,333	492,242	41,909	9.3
		254 기본경비(국제농업국)	227,871	203,902	▲23,969	▲10.5
		255 기본경비(농촌정책국)	142,854	190,744	47,890	33.5
		256 기본경비(농산물유통국)	108,874	124,585	15,711	14.4
		257 기본경비(축산국)	150,196	159,068	8,872	5.9
		258 공익근무요원운용(총무과등)	7,433	7,097	▲336	▲4.5
7018	소속기관기본경비		10,872,121	11,980,679	1,108,558	10.2
		220 (총액)농산물품질관리원기본경비	1,988,174	2,006,936	18,762	0.9
		221 (총액)농산물품질관리원전산운영경비	4,400	4,400	0	-
		224 (총액)농업연수원기본경비	64,516	59,422	▲5,094	▲7.9
		225 (총액)농업연수원전산운영경비	1,000	900	▲100	▲10.0
		227 (총액)수의과학검역원기본경비	552,095	646,455	94,360	17.1
		228 (총액)수의과학검역원전산운영경비	2,100	2,100	0	-
		230 (총액)식물검역소기본경비	416,211	425,370	9,159	2.2
		231 (총액)식물검역소전산운영경비	2,520	2,520	0	-
		270 농산물품질관리원기본경비	2,821,366	3,289,112	467,746	16.6
		271 농산물품질관리원전산운영경비	607,132	625,758	18,626	3.1
		273 농산물품질관리원공익근무요원운용	47,416	40,221	▲7,195	▲15.2
		274 농업연수원기본경비	232,731	277,729	44,998	19.3
		275 농업연수원전산운영경비	53,396	58,095	4,699	8.8
		276 농업연수원공익근무요원운용	1,380	1,324	▲56	▲4.1
		277 수의과학검역원기본경비	1,155,291	1,391,669	236,378	20.5

[2007년 세출예산]

[일반회계/ 농림부]

[단위:천원, %]

목	단위사업	세부사업	2006년예산(A)	2007년예산(C)	증감(C-A)	증감율(C/A)
		278 수의과학검역원전산 운영경비	789,071	932,435	143,364	18.2
		279 수의과학검역원공익 근무요원운용	138,629	59,349	▲79,280	▲57.2
		280 식물검역소기본경비	1,014,145	1,209,831	195,686	19.3
		281 식물검역소전산운영 경비	930,873	905,648	▲25,225	▲2.7
		282 식물검역소공익근무 요원운용	49,675	41,405	▲8,270	▲16.6
	7033 농특위운영		620,828	620,828	0	-
		320 농어촌특별대책위원 회운영	620,828	620,828	0	-
	7034 농림행정혁신		543,500	577,421	33,921	6.2
		325 혁신과제추진	189,100	192,421	3,321	1.8
		330 행정서비스혁신능력 개발	354,400	385,000	30,600	8.6
	7036 삶의질위원회		0	176,533	176,533	순증
		321 농림어업인삶의질향 상위원회운영	0	176,533	176,533	순증
	220 여비		8,880,093	9,940,693	1,060,600	11.9
		5031 농업협상지원	473,626	470,989	▲2,637	▲0.6
		300 농업협상및농업협력 지원	473,626	470,989	▲2,637	▲0.6
	6131 교육운영		0	2,000	2,000	순증
		300 농업교육운영지원	0	2,000	2,000	순증
	6133 수입대체경비		27,399	30,139	2,740	10.0
		450 농업연수원수입대체 경비	27,399	30,139	2,740	10.0
	6233 가축방역검역		752,882	878,150	125,268	16.6
		310 가축방역	323,754	356,129	32,375	10.0
		311 동축산물검역검사	391,301	480,411	89,110	22.8
		312 탐지견운영	37,827	41,610	3,783	10.0
	6234 수의과학정보화(정보 화)		1,603	1,763	160	10.0
		520 검역원업무정보화	1,603	1,763	160	10.0
	6235 수의과학(R&D)		93,928	103,321	9,393	10.0

[2007년 세출예산]

[일반회계/ 농림부]

[단위: 천원, %]

목	단위사업	세부사업	2006년예산(A)	2007년예산(C)	증감(C-A)	증감율(C/A)
		320 수의과학기술개발연구	93,928	103,321	9,393	10.0
6332	식물검역검사		582,328	640,561	58,233	10.0
		300 식물검역검사	582,328	640,561	58,233	10.0
6333	식물검역정보화(정보화)		0	23,935	23,935	순증
		521 식물검역정보화	0	23,935	23,935	순증
6420	종자관리소기본경비		215,542	237,096	21,554	10.0
		242 (총액)기본경비	0	232,135	232,135	순증
		244 (총액)공익근무요원 운용	0	4,961	4,961	순증
		292 기본경비	211,032	0	▲211,032	▲100.0
		294 공익근무요원 운용	4,510	0	▲4,510	▲100.0
7011	본부기본경비		1,761,805	2,060,792	298,987	17.0
		250 기본경비(총무과 등)	507,789	681,374	173,585	34.2
		251 기본경비(투융자평가 통계관실)	74,771	82,248	7,477	10.0
		252 기본경비(농업구조정책국)	110,187	121,206	11,019	10.0
		253 기본경비(식량정책국)	159,000	174,900	15,900	10.0
		254 기본경비(국제농업국)	424,243	466,667	42,424	10.0
		255 기본경비(농촌정책국)	107,670	118,437	10,767	10.0
		256 기본경비(농산물유통국)	170,299	187,329	17,030	10.0
		257 기본경비(축산국)	204,486	224,935	20,449	10.0
		258 공익근무요원운용(총무과등)	3,360	3,696	336	10.0
7018	소속기관기본경비		4,640,868	5,134,049	493,181	10.6
		270 농산물품질관리원기본경비	3,552,596	3,916,950	364,354	10.3
		271 농산물품질관리원전산운영경비	67,646	74,411	6,765	10.0
		273 농산물품질관리원공익근무요원운용	19,635	21,599	1,964	10.0
		274 농업연수원기본경비	37,373	41,110	3,737	10.0
		275 농업연수원전산운영경비	857	943	86	10.0

[2007년 세출예산]

[일반회계/ 농림부]

[단위:천원, %]

목	단위사업	세부사업	2006년 예산(A)	2007년 예산(C)	증감(C-A)	증감율(C/A)
		276 농업연수원공익근무 요원운용	563	619	56	9.9
		277 수의과학검역원기본 경비	489,215	538,136	48,921	10.0
		279 수의과학검역원공익 근무요원운용	44,940	49,434	4,494	10.0
		280 식물검역소기본경비	390,223	449,245	59,022	15.1
		281 식물검역소전산운영 경비	1,940	2,134	194	10.0
		282 식물검역소공익근무 요원운용	35,880	39,468	3,588	10.0
	7033	농특위운영	136,110	124,496	▲11,614	▲8.5
		320 농어촌특별대책위원 회운영	136,110	124,496	▲11,614	▲8.5
	7034	농림행정혁신	194,002	213,402	19,400	10.0
		330 행정서비스혁신능력 개발	194,002	213,402	19,400	10.0
	7036	삶의질위원회	0	20,000	20,000	순증
		321 농림어업인삶의질향 상위원회운영	0	20,000	20,000	순증
	240	업무추진비	891,376	938,940	47,564	5.3
		5031 농업협상지원	66,067	66,520	453	0.7
		300 농업협상및농업협력 지원	66,067	66,520	453	0.7
	6131	교육운영	0	2,000	2,000	순증
		300 농업교육운영지원	0	2,000	2,000	순증
	6133	수입대체경비	3,376	3,444	68	2.0
		450 농업연수원수입대체 경비	3,376	3,444	68	2.0
	6233	가축방역검역	26,880	29,088	2,208	8.2
		310 가축방역	16,480	16,480	0	-
		311 동축산물검역검사	10,400	12,608	2,208	21.2
	6235	수의과학(R&D)	8,000	8,160	160	2.0
		320 수의과학기술개발연 구	8,000	8,160	160	2.0
	6332	식물검역검사	9,600	9,792	192	2.0
		300 식물검역검사	9,600	9,792	192	2.0

[2007년 세출예산]

[단위:천원, %]

[일반회계/ 농림부]

목	단위사업	세부사업	2006년예산(A)	2007년예산(C)	증감(C-A)	증감율(C/A)
6420	종자관리소	기본경비	9,455	10,044	589	6.2
	242	(총액)기본경비	0	10,044	10,044	순증
	292	기본경비	9,455	0	▲9,455	▲100.0
7011	본부	기본경비	563,440	600,765	37,325	6.6
	250	기본경비(총무과 등)	393,453	421,939	28,486	7.2
	251	기본경비(투융자평가 통계관실)	11,091	11,091	0	-
	252	기본경비(농업구조정 책국)	13,868	15,036	1,168	8.4
	253	기본경비(식량정책 국)	40,000	42,600	2,600	6.5
	254	기본경비(국제농업 국)	64,560	66,851	2,291	3.5
	255	기본경비(농촌정책 국)	17,930	19,288	1,358	7.6
	256	기본경비(농산물유통 국)	11,440	11,640	200	1.7
	257	기본경비(축산국)	11,098	12,320	1,222	11.0
7018	소속기관	기본경비	92,558	94,410	1,852	2.0
	270	농산물품질관리원기 본경비	39,184	39,968	784	2.0
	274	농업연수원기본경비	15,410	15,718	308	2.0
	277	수의과학검역원기본 경비	21,828	22,265	437	2.0
	280	식물검역소기본경비	16,136	16,459	323	2.0
7033	농특위	운영	112,000	111,250	▲750	▲0.7
	320	농어촌특별대책위원 회운영	112,000	111,250	▲750	▲0.7
7036	삶의질위원회		0	3,467	3,467	순증
	321	농림어업인삶의질향 상위원회운영	0	3,467	3,467	순증
250	직무수행	경비	8,825,880	9,145,140	319,260	3.6
6233	가축방역	검역	52,200	52,200	0	-
	310	가축방역	52,200	52,200	0	-
6332	식물검역	검사	43,800	43,800	0	-
	300	식물검역검사	43,800	43,800	0	-

[2007년 세출예산]

[일반회계/ 농림부]

[단위:천원,%]

목	단위사업	세부사업	2006년예산(A)	2007년예산(C)	증감(C-A)	증감율(C/A)
6404	종자관리		322,620	336,780	14,160	4.4
		135 (총액)인건비	322,620	336,780	14,160	4.4
6420	종자관리소기본경비		69,600	69,600	0	-
		242 (총액)기본경비	69,600	69,600	0	-
7001	본부인건비		1,664,160	1,673,670	9,510	0.6
		100 (총액)인건비	1,664,160	1,673,670	9,510	0.6
7002	소속기관인건비		5,522,370	5,760,360	237,990	4.3
		110 (총액)농산물품질관리원인건비	3,601,380	3,633,750	32,370	0.9
		115 (총액)농업연수원인건비	96,960	98,640	1,680	1.7
		120 (총액)수의과학검역원인건비	1,069,440	1,232,190	162,750	15.2
		125 (총액)식물검역소인건비	754,590	795,780	41,190	5.5
7011	본부기본경비		515,640	532,440	16,800	3.3
		200 (총액)기본경비(총무과 등)	515,640	532,440	16,800	3.3
7018	소속기관기본경비		570,840	599,640	28,800	5.0
		220 (총액)농산물품질관리원기본경비	279,060	297,060	18,000	6.5
		224 (총액)농업연수원기본경비	26,100	26,100	0	-
		227 (총액)수의과학검역원기본경비	166,740	175,740	9,000	5.4
		230 (총액)식물검역소기본경비	98,940	100,740	1,800	1.8
7033	농특위운영		64,650	76,650	12,000	18.6
		320 농어촌특별대책위원회운영	64,650	76,650	12,000	18.6
260	용역비		1,682,802	6,193,036	4,510,234	268.0
		6131 교육운영	60,185	70,000	9,815	16.3
		300 농업교육운영지원	60,185	70,000	9,815	16.3
		6132 교육정보화(정보화)	161,846	217,069	55,223	34.1
		519 농업인력교육정보화	161,846	217,069	55,223	34.1
		6234 수의과학정보화(정보화)	470,000	642,000	172,000	36.6

[2007년 세출예산]

[일반회계/ 농림부]

[단위:천원, %]

목	단위사업	세부사업	2006년예산(A)	2007년예산(C)	증감(C-A)	증감율(C/A)
		520 검역원업무정보화	470,000	642,000	172,000	36.6
	6235	수의과학(R&D)	356,400	2,028,400	1,672,000	469.1
		320 수의과학기술개발연구	356,400	2,028,400	1,672,000	469.1
	6333	식물검역정보화(정보화)	0	80,000	80,000	순증
		521 식물검역정보화	0	80,000	80,000	순증
	6420	종자관리소기본경비	0	15,000	15,000	순증
		242 (총액)기본경비	0	15,000	15,000	순증
	7011	본부기본경비	190,000	120,969	▲69,031	▲36.3
		250 기본경비(총무과 등)	50,000	45,465	▲4,535	▲9.1
		251 기본경비(투융자평가 통계관실)	80,000	75,504	▲4,496	▲5.6
		252 기본경비(농업구조정 책국)	60,000	0	▲60,000	▲100.0
	7018	소속기관기본경비	122,371	0	▲122,371	▲100.0
		278 수의과학검역원전산 운영경비	122,371	0	▲122,371	▲100.0
	7033	농특위운영	207,000	207,000	0	-
		320 농어촌특별대책위원 회운영	207,000	207,000	0	-
	7034	농림행정혁신	115,000	2,812,598	2,697,598	2,345.7
		324 국유재산실태조사	0	2,700,000	2,700,000	순증
		325 혁신과제추진	25,000	23,000	▲2,000	▲8.0
		330 행정서비스혁신능력 개발	90,000	89,598	▲402	▲0.4
	310	보전금	542,908	520,774	▲22,134	▲4.1
		6133 수입대체경비	1,400	2,100	700	50.0
		450 농업연수원수입대체 경비	1,400	2,100	700	50.0
	6233	가축방역검역	5,988	2,994	▲2,994	▲50.0
		310 가축방역	5,988	2,994	▲2,994	▲50.0
	6332	식물검역검사	81,920	75,080	▲6,840	▲8.3
		300 식물검역검사	81,920	75,080	▲6,840	▲8.3

[2007년 세출예산]

[일반회계 / 농림부]

[단위:천원, %]

목 단위사업 세부사업	2006년예산(A)	2007년예산(C)	증감(C-A)	증감율(C/A)
7011 본부기본경비	368,600	350,700	▲17,900	▲4.9
250 기본경비(총무과 등)	83,600	83,600	0	-
251 기본경비(투융자평가 통계관실)	70,000	70,000	0	-
253 기본경비(식량정책 국)	215,000	197,100	▲17,900	▲8.3
7013 부정축산물단속	85,000	89,900	4,900	5.8
305 부정축산물단속	85,000	89,900	4,900	5.8
320 민간이전	1,083,422,349	1,071,917,399	▲11,504,950	▲1.1
1034 자금이차보전	653,994,837	623,621,000	▲30,373,837	▲4.6
540 정책자금이차보전	150,580,000	232,584,000	82,004,000	54.5
541 부채대책자금이차보 전	503,414,837	391,037,000	▲112,377,837	▲22.3
1037 농협구조개선지원	14,400,000	14,400,000	0	-
543 농협구조개선이차보 전	14,400,000	14,400,000	0	-
1133 농업인의날행사	300,000	350,000	50,000	16.7
325 농업인의날행사지원	300,000	350,000	50,000	16.7
2134 비료농약적자보전	161,913,164	236,911,000	74,997,836	46.3
326 비료계정적자보전	137,495,294	140,745,000	3,249,706	2.4
327 농약계정적자보전	24,417,870	96,166,000	71,748,130	293.8
2171 양곡창고환차손	203,000	0	▲203,000	▲100.0
560 양곡창고차관환차손	203,000	0	▲203,000	▲100.0
2432 유기질비료지원	99,181,098	47,250,000	▲51,931,098	▲52.4
382 유기질비료지원	99,181,098	47,250,000	▲51,931,098	▲52.4
4037 농촌공사시설관리지 원	152,800,000	148,220,000	▲4,580,000	▲3.0
306 농촌공사수리시설유 지관리	152,800,000	148,220,000	▲4,580,000	▲3.0
5031 농업협상지원	630,250	1,165,399	535,149	84.9
300 농업협상및농업협력 지원	455,000	950,000	495,000	108.8
310 FAO한국협회지원	175,250	215,399	40,149	22.9

[2007년 세출예산]

[일반회계 / 농림부]

[단위:천원, %]

목	단위사업	세부사업	2006년예산(A)	2007년예산(C)	증감(C-A)	증감율(C/A)
340	해외이전		10,126,580	8,889,580	▲1,237,000	▲12.2
	5031	농업협상지원	9,962,000	8,725,000	▲1,237,000	▲12.4
		300 농업협상및농업협력 지원	0	114,000	114,000	순증
		530 국제기구분담금지원	9,962,000	8,611,000	▲1,351,000	▲13.6
	7011	본부기본경비	164,580	164,580	0	-
		254 기본경비(국제농업 국)	164,580	164,580	0	-
350	출연금		482,000	482,000	0	-
	6235	수의과학(R&D)	482,000	482,000	0	-
		320 수의과학기술개발연 구	482,000	482,000	0	-
410	토지매입비		4,745,819	945,015	▲3,800,804	▲80.1
	6031	농관원청사운영	3,912,354	945,015	▲2,967,339	▲75.8
		440 농관원청사신증축	3,912,354	945,015	▲2,967,339	▲75.8
	6233	가축방역구역	833,465	0	▲833,465	▲100.0
		311 동축산물검역검사	833,465	0	▲833,465	▲100.0
420	건설비		9,821,247	17,218,544	7,397,297	75.3
	6031	농관원청사운영	5,252,306	10,887,168	5,634,862	107.3
		350 청사시설지원	802,604	856,000	53,396	6.7
		440 농관원청사신증축	4,449,702	10,031,168	5,581,466	125.4
	6131	교육운영	99,047	335,380	236,333	238.6
		300 농업교육운영지원	99,047	335,380	236,333	238.6
	6132	교육정보화(정보화)	58,000	0	▲58,000	▲100.0
		519 농업인력교육정보화	58,000	0	▲58,000	▲100.0
	6231	청사시설지원	67,000	102,995	35,995	53.7
		350 청사시설지원	67,000	102,995	35,995	53.7
	6233	가축방역구역	2,001,987	3,322,945	1,320,958	66.0
		311 동축산물검역검사	802,079	2,249,945	1,447,866	180.5

[2007년 세출예산]

[일반회계 / 농림부]

[단위:천원, %]

목	단위사업	세부사업	2006년예산(A)	2007년예산(C)	증감(C-A)	증감율(C/A)
	312	탐지견운영	1,199,908	1,073,000	▲126,908	▲10.6
6235	수의과학(R&D)		618,172	528,117	▲90,055	▲14.6
	320	수의과학기술개발연구	618,172	528,117	▲90,055	▲14.6
6331	청사시설지원		23,500	32,090	8,590	36.6
	350	청사시설지원	23,500	32,090	8,590	36.6
6332	식물검역검사		554,902	991,337	436,435	78.7
	300	식물검역검사	554,902	991,337	436,435	78.7
6333	식물검역정보화(정보화)		140,000	30,000	▲110,000	▲78.6
	521	식물검역정보화	140,000	30,000	▲110,000	▲78.6
6420	종자관리소기본경비		55,000	51,112	▲3,888	▲7.1
	292	기본경비	55,000	51,112	▲3,888	▲7.1
6431	청사신증축		928,133	927,400	▲733	▲0.1
	442	종자관리소청사신증축	928,133	927,400	▲733	▲0.1
7018	소속기관기본경비		13,200	0	▲13,200	▲100.0
	281	식물검역소전산운영경비	13,200	0	▲13,200	▲100.0
7033	농특위운영		10,000	10,000	0	-
	320	농어촌특별대책위원회운영	10,000	10,000	0	-
430	기타유형자산		9,490,719	9,583,116	92,397	1.0
	6031	농관원청사운영	67,685	122,654	54,969	81.2
	350	청사시설지원	67,685	39,000	▲28,685	▲42.4
	440	농관원청사신증축	0	83,654	83,654	순증
6131	교육운영		0	64,620	64,620	순증
	300	농업교육운영지원	0	64,620	64,620	순증
6132	교육정보화(정보화)		33,180	29,770	▲3,410	▲10.3
	519	농업인력교육정보화	33,180	29,770	▲3,410	▲10.3
6133	수입대체경비		14,000	18,700	4,700	33.6

[2007년 세출예산]

[일반회계/ 농림부]

[단위: 천원, %]

목	단위사업	세부사업	2006년예산(A)	2007년예산(C)	증감(C-A)	증감율(C/A)
		450 농업연수원수입대체 경비	14,000	18,700	4,700	33.6
6233		가축방역검역	1,998,090	2,061,887	63,797	3.2
		310 가축방역	84,230	92,000	7,770	9.2
		311 동축산물검역검사	1,881,360	1,899,487	18,127	1.0
		312 탐지건운영	32,500	70,400	37,900	116.6
6234		수의과학정보화(정보 화)	138,347	194,384	56,037	40.5
		520 검역원업무정보화	138,347	194,384	56,037	40.5
6235		수의과학(R&D)	2,944,719	2,886,000	▲58,719	▲2.0
		320 수의과학기술개발연 구	2,944,719	2,886,000	▲58,719	▲2.0
6332		식물검역검사	1,194,190	1,573,360	379,170	31.8
		300 식물검역검사	1,194,190	1,573,360	379,170	31.8
6333		식물검역정보화(정보 화)	450,802	370,000	▲80,802	▲17.9
		521 식물검역정보화	450,802	370,000	▲80,802	▲17.9
6420		종자관리소기본경비	122,924	74,221	▲48,703	▲39.6
		292 기본경비	95,820	50,489	▲45,331	▲47.3
		293 전산운영경비	27,104	23,732	▲3,372	▲12.4
6431		청사신증축	30,000	40,000	10,000	33.3
		442 종자관리소청사신증 축	30,000	40,000	10,000	33.3
7011		본부기본경비	593,000	372,200	▲220,800	▲37.2
		250 기본경비(총무과 등)	593,000	372,200	▲220,800	▲37.2
7018		소속기관기본경비	1,853,782	1,617,320	▲236,462	▲12.8
		231 (총액)식물검역소전 산운영경비	260,357	0	▲260,357	▲100.0
		270 농산물품질관리원기 본경비	1,004,314	750,830	▲253,484	▲25.2
		271 농산물품질관리원전 산운영경비	132,306	120,160	▲12,146	▲9.2
		274 농업연수원기본경비	18,274	16,000	▲2,274	▲12.4
		277 수의과학검역원기본 경비	163,962	214,197	50,235	30.6

[2007년 세출예산]

[일반회계/ 농림부]

[단위:천원, %]

목	단위사업	세부사업	2006년예산(A)	2007년예산(C)	증감(C-A)	증감율(C/A)
	278	수의과학검역원전산 운영경비	54,390	106,230	51,840	95.3
	280	식물검역소기본경비	220,179	213,750	▲6,429	▲2.9
	281	식물검역소전산운영 경비	0	196,153	196,153	순증
7033		농특위운영	10,000	10,000	0	-
	320	농어촌특별대책위원 회운영	10,000	10,000	0	-
7034		농림행정혁신	40,000	148,000	108,000	270.0
	325	혁신과제추진	40,000	37,000	▲3,000	▲7.5
	330	행정서비스혁신능력 개발	0	111,000	111,000	순증
460		출자금	0	20,000,000	20,000,000	순증
	4037	농촌공사시설관리지 원	0	20,000,000	20,000,000	순증
	307	농촌공사출자	0	20,000,000	20,000,000	순증
610		전출금 등	3,619,983,440	4,014,237,846	394,254,406	10.9
	8010	회계간전출(일반회 계)	3,278,673,440	3,705,284,000	426,610,560	13.0
	800	농특회계로의전출금 (일반회계)	2,902,913,440	3,194,921,000	292,007,560	10.1
	801	양곡수매사업지원(일 반회계)	375,760,000	510,363,000	134,603,000	35.8
	8410	회계기금간전출(일반 회계)	341,310,000	308,953,846	▲32,356,154	▲9.5
	840	농지관리기금지원(일 반회계)	80,000,000	40,000,000	▲40,000,000	▲50.0
	841	양곡증권정리기금원 리금상환(일반회계)	261,310,000	268,953,846	7,643,846	2.9

나. 재정용자특별회계

[단위:천원,%]

목	단위사업	세부사업	2006년예산(A)	2007년예산(C)	증감(C-A)	증감율(C/A)
[합 계]			282,772,000	0	▲282,772,000	▲100.0
450	용자금		282,772,000	0	▲282,772,000	▲100.0
1036	농축산경영자금(용 자)		282,772,000	0	▲282,772,000	▲100.0
		304 농축산경영자금용자	282,772,000	0	▲282,772,000	▲100.0

다. 농어촌구조개선특별회계(농어촌구조개선사업계정)

[단위: 천원, %]

목	단위사업	세부사업	2006년예산(A)	2007년예산(C)	증감(C-A)	증감율(C/A)
[합 계]			4,986,652,885	4,653,770,923	▲332,881,962	▲6.7
110	인건비		2,402,753	3,548,630	1,145,877	47.7
	3039	농산물안전성	54,811	0	▲54,811	▲100.0
		314 우수농산물(GAP)제도 운영	54,811	0	▲54,811	▲100.0
	6032	농산물안전성관리	171,557	242,316	70,759	41.2
		301 농산물안전성조사	171,557	242,316	70,759	41.2
	6033	원산지GMO관리	33,304	58,236	24,932	74.9
		310 LMO수입승인및안전관리	30,226	43,338	13,112	43.4
		311 농산물원산지관리	3,078	14,898	11,820	384.0
	6034	농업통계조사	1,458,297	2,488,918	1,030,621	70.7
		470 농업통계조사	1,458,297	2,488,918	1,030,621	70.7
	6432	종자관리	666,568	740,732	74,164	11.1
		301 품종심사및재배시험	666,568	740,732	74,164	11.1
	6433	종자관리소정보화(정보화)	18,216	18,428	212	1.2
		522 종자관리소정보화	18,216	18,428	212	1.2
210	운영비		24,766,555	22,494,664	▲2,271,891	▲9.2
	1131	전문농업경영체육성	80,000	80,000	0	-
		323 농업경영컨설팅	80,000	80,000	0	-
	2531	농림기술개발(R&D)	6,500,000	0	▲6,500,000	▲100.0
		413 바이오장기생산연구개발사업	6,500,000	0	▲6,500,000	▲100.0
	3039	농산물안전성	515,621	0	▲515,621	▲100.0
		314 우수농산물(GAP)제도 운영	515,621	0	▲515,621	▲100.0
	3739	축산물위생안전성(농특)	894,000	938,544	44,544	5.0
		333 축산물검사	894,000	938,544	44,544	5.0
	3740	가축방역(농특)	453,200	453,200	0	-
		335 시도가축방역	453,200	453,200	0	-

[2007년 세출예산]

[농어촌구조개선특별회계/ 농림부/구조사업계정]

[단위:천원,%]

목	단위사업	세부사업	2006년예산(A)	2007년예산(C)	증감(C-A)	증감율(C/A)
4531	농업정보환경지원(정보화)		878,000	1,370,140	492,140	56.1
		505 농림사업통합정보시스템구축	878,000	1,370,140	492,140	56.1
4532	농림행정정보화(정보화)		1,506,815	1,499,692	▲7,123	▲0.5
		515 행정지식관리시스템운영	1,506,815	1,499,692	▲7,123	▲0.5
4533	농업관측		85,233	85,429	196	0.2
		300 농업관측사업	85,233	85,429	196	0.2
6032	농산물안전성관리		4,350,764	6,530,088	2,179,324	50.1
		300 농산물품질인증	663,171	871,116	207,945	31.4
		301 농산물안전성조사	3,687,593	5,658,972	1,971,379	53.5
6033	원산지GMO관리		2,132,976	3,204,270	1,071,294	50.2
		310 LMO수입승인및안전관리	1,032,891	1,161,083	128,192	12.4
		311 농산물원산지관리	1,100,085	2,043,187	943,102	85.7
6034	농업통계조사		1,466,729	1,775,145	308,416	21.0
		470 농업통계조사	1,466,729	1,775,145	308,416	21.0
6035	품질관리정보화(정보화)		3,367,819	3,742,091	374,272	11.1
		517 품질관리정보시스템구축	3,367,819	3,742,091	374,272	11.1
6432	종자관리		1,619,812	1,635,333	15,521	1.0
		300 종자관리소시설현대화	177,951	123,200	▲54,751	▲30.8
		301 품종심사및재배시험	1,423,261	1,472,196	48,935	3.4
		303 개인육종가신품증육성지원	18,600	39,937	21,337	114.7
6433	종자관리소정보화(정보화)		829,586	1,124,732	295,146	35.6
		522 종자관리소정보화	829,586	1,124,732	295,146	35.6
7035	농업농촌홍보		86,000	56,000	▲30,000	▲34.9
		340 농업농촌가치및소비촉진홍보	86,000	56,000	▲30,000	▲34.9
220	여비		3,369,757	3,798,300	428,543	12.7
		3032 농산물유통개선(농특)	129,000	127,065	▲1,935	▲1.5

[2007년 세출예산]

[농어촌구조개선특별회계/ 농림부/구조사업계정]

[단위:천원, %]

목 단위사업 세부사업	2006년예산(A)	2007년예산(C)	증감(C-A)	증감율(C/A)
303 농산물규격출하	129,000	127,065	▲1,935	▲1.5
3039 농산물안전성	61,914	9,000	▲52,914	▲85.5
314 우수농산물(GAP)제도 운영	61,914	9,000	▲52,914	▲85.5
4531 농업정보환경지원(정보화)	12,000	11,820	▲180	▲1.5
505 농림사업통합정보시스템구축	12,000	11,820	▲180	▲1.5
4532 농림행정정보화(정보화)	12,961	12,767	▲194	▲1.5
515 행정지식관리시스템 운영	12,961	12,767	▲194	▲1.5
4533 농업관측	7,100	6,993	▲107	▲1.5
300 농업관측사업	7,100	6,993	▲107	▲1.5
6032 농산물안전성관리	826,179	933,780	107,601	13.0
300 농산물품질인증	224,444	221,077	▲3,367	▲1.5
301 농산물안전성조사	601,735	712,703	110,968	18.4
6033 원산지GMO관리	1,197,100	1,589,218	392,118	32.8
310 LMO수입승인및안전관리	585,198	576,420	▲8,778	▲1.5
311 농산물원산지관리	611,902	1,012,798	400,896	65.5
6034 농업통계조사	836,071	824,536	▲11,535	▲1.4
470 농업통계조사	836,071	824,536	▲11,535	▲1.4
6432 종자관리	282,358	278,123	▲4,235	▲1.5
301 품종심사및재배시험	270,558	266,500	▲4,058	▲1.5
303 개인육종가신품종육성지원	11,800	11,623	▲177	▲1.5
6433 종자관리소정보화(정보화)	5,074	4,998	▲76	▲1.5
522 종자관리소정보화	5,074	4,998	▲76	▲1.5
240 업무추진비	74,840	80,728	5,888	7.9
6032 농산물안전성관리	26,064	27,670	1,606	6.2
300 농산물품질인증	20,944	22,038	1,094	5.2
301 농산물안전성조사	5,120	5,632	512	10.0

[2007년 세출예산]

[농어촌구조개선특별회계/ 농림부/구조사업계정]

[단위:천원,%]

목	단위사업	세부사업	2006년예산(A)	2007년예산(C)	증감(C-A)	증감율(C/A)
6033	원산지GMO관리		8,040	8,249	209	2.6
		311 농산물원산지관리	8,040	8,249	209	2.6
6034	농업통계조사		9,504	10,454	950	10.0
		470 농업통계조사	9,504	10,454	950	10.0
6432	증자관리		31,232	34,355	3,123	10.0
		301 품종심사및재배시험	20,832	22,915	2,083	10.0
		303 개인육종가신품종육성지원	10,400	11,440	1,040	10.0
250	직무수행경비		1,181,400	1,180,800	▲600	▲0.1
		6033 원산지GMO관리	480,000	480,000	0	-
		311 농산물원산지관리	480,000	480,000	0	-
		6034 농업통계조사	701,400	700,800	▲600	▲0.1
		470 농업통계조사	701,400	700,800	▲600	▲0.1
260	용역비		6,081,937	4,694,531	▲1,387,406	▲22.8
		2131 미국종합처리장지원	465,034	465,000	▲34	0.0
		320 RPC경영개선지원	465,034	465,000	▲34	0.0
		3037 농식품표준화	1,323,000	0	▲1,323,000	▲100.0
		310 전통식품CODEX규격화	300,000	0	▲300,000	▲100.0
		311 식품표준화사업지원	1,023,000	0	▲1,023,000	▲100.0
		3039 농산물안전성	800,000	0	▲800,000	▲100.0
		314 우수농산물(GAP)제도 운영	800,000	0	▲800,000	▲100.0
4531	농업정보환경지원(정보화)		1,055,000	1,200,000	145,000	13.7
		505 농림사업통합정보시스템구축	1,055,000	1,200,000	145,000	13.7
4532	농림행정정보화(정보화)		0	485,000	485,000	순증
		515 행정지식관리시스템 운영	0	485,000	485,000	순증
6034	농업통계조사		60,000	180,000	120,000	200.0
		470 농업통계조사	60,000	180,000	120,000	200.0

[2007년 세출예산]

[농어촌구조개선특별회계/ 농림부/구조사업계정]

[단위:천원,%]

목 단위사업 세부사업	2006년예산(A)	2007년예산(C)	증감(C-A)	증감율(C/A)
6035 품질관리정보화(정보화)	100,000	238,740	138,740	138.7
517 품질관리정보시스템 구축	100,000	238,740	138,740	138.7
6432 종자관리	101,832	42,000	▲59,832	▲58.8
301 품종심사및재배시험	42,000	42,000	0	-
303 개인육종가신품종육성지원	59,832	0	▲59,832	▲100.0
6433 종자관리소정보화(정보화)	236,071	173,791	▲62,280	▲26.4
522 종자관리소정보화	236,071	173,791	▲62,280	▲26.4
7031 정책연구(R&D)	1,900,000	1,900,000	0	-
300 정책연구개발사업	1,500,000	1,900,000	400,000	26.7
301 북한농업연구	400,000	0	▲400,000	▲100.0
7035 농업농촌홍보	41,000	10,000	▲31,000	▲75.6
340 농업농촌가치및소비촉진홍보	41,000	10,000	▲31,000	▲75.6
310 보전금	115,560,540	130,597,290	15,036,750	13.0
1033 재해대책지원(융자)	85,000,000	30,000,000	▲55,000,000	▲64.7
302 재해대책비	85,000,000	30,000,000	▲55,000,000	▲64.7
3740 가축방역(농특)	30,000,000	100,000,000	70,000,000	233.3
336 살처분보상금	30,000,000	100,000,000	70,000,000	233.3
4532 농림행정정보화(정보화)	0	6,450	6,450	순증
515 행정지식관리시스템 운영	0	6,450	6,450	순증
6033 원산지GMO관리	293,100	322,400	29,300	10.0
311 농산물원산지관리	293,100	322,400	29,300	10.0
6034 농업통계조사	192,440	192,440	0	-
470 농업통계조사	192,440	192,440	0	-
6432 종자관리	75,000	75,000	0	-
303 개인육종가신품종육성지원	75,000	75,000	0	-
6433 종자관리소정보화(정보화)	0	1,000	1,000	순증

[2007년 세출예산]

[농어촌구조개선특별회계/ 농림부/구조사업계정]

[단위:천원,%]

목 단위사업	세부사업	2006년예산(A)	2007년예산(C)	증감(C-A)	증감율(C/A)
	522 종자관리소정보화	0	1,000	1,000	순증
320	민간이전	972,101,116	1,019,005,562	46,904,446	4.8
	1031 농작물재해보험	56,690,000	55,844,000	▲846,000	▲1.5
	300 농작물재해보험	56,690,000	55,844,000	▲846,000	▲1.5
	1038 농특회계관리	1,143,000	1,177,000	34,000	3.0
	305 농특회계운영지원	1,143,000	1,177,000	34,000	3.0
	1131 전문농업경영체육성	2,460,000	3,557,000	1,097,000	44.6
	320 후계농업인육성(용자)	1,100,000	1,120,000	20,000	1.8
	322 농업벤처육성	1,040,000	1,800,000	760,000	73.1
	323 농업경영컨설팅	320,000	0	▲320,000	▲100.0
	435 농촌여성결혼이민자 가족지원	0	349,000	349,000	순증
	437 농업경영체전문인력 활용지원	0	288,000	288,000	순증
	1132 농소정협력	2,000,000	2,000,000	0	-
	324 농소정협력사업	2,000,000	2,000,000	0	-
	2133 농업기계화	2,164,158	1,224,014	▲940,144	▲43.4
	325 국제농업기계박람회	200,000	0	▲200,000	▲100.0
	562 농기계차관환차손	1,964,158	1,224,014	▲740,144	▲37.7
	2531 농림기술개발(R&D)	1,720,000	1,435,000	▲285,000	▲16.6
	411 농촌개발시험연구	1,720,000	1,435,000	▲285,000	▲16.6
	3032 농산물유통개선(농특)	56,807,000	55,367,935	▲1,439,065	▲2.5
	303 농산물규격출하	47,945,000	45,872,935	▲2,072,065	▲4.3
	304 물류기기공동이용	8,862,000	9,495,000	633,000	7.1
	3038 농산물소비촉진	28,881,840	28,881,840	0	-
	312 농축산물판매촉진	28,881,840	28,881,840	0	-
	3039 농산물안전성	420,000	4,184,913	3,764,913	896.4
	314 우수농산물(GAP)제도 운영	420,000	2,941,313	2,521,313	600.3

[2007년 세출예산]

[농어촌구조개선특별회계/ 농림부/구조사업계정]

[단위:천원, %]

목	단위사업	세부사업	2006년예산(A)	2007년예산(C)	증감(C-A)	증감율(C/A)
	508	농식품안전정보관리	0	1,243,600	1,243,600	순증
3739	축산물위생안전성(농특)		1,138,250	2,045,240	906,990	79.7
	334	축산물HACCP인증지원	1,138,250	2,045,240	906,990	79.7
3740	가축방역(농특)		40,000	40,000	0	-
	335	시도가축방역	40,000	40,000	0	-
4031	재해예방시설지원(농특)		3,355,000	3,680,000	325,000	9.7
	302	배수개선(조사설계비)	2,355,000	2,880,000	525,000	22.3
	303	저수지비상대처지원	1,000,000	800,000	▲200,000	▲20.0
4033	수리시설개보수		345,425,000	380,000,000	34,575,000	10.0
	460	수리시설개보수	345,425,000	380,000,000	34,575,000	10.0
4034	서산(A)간척지정비사업		2,000,000	1,989,000	▲11,000	▲0.6
	304	서산(A)간척지농업기반시설재정비작업	2,000,000	1,989,000	▲11,000	▲0.6
4035	아산만방조제배수갑문확장		1,300,000	1,200,000	▲100,000	▲7.7
	305	아산만방조제배수갑문확장공사	1,300,000	1,200,000	▲100,000	▲7.7
4036	농촌용수정문화(정문화)		650,000	700,000	50,000	7.7
	503	농촌용수물관리정문화	650,000	700,000	50,000	7.7
4038	농업시설개선(농특)		14,980,000	16,460,000	1,480,000	9.9
	309	지하수자원관리	6,280,000	6,030,000	▲250,000	▲4.0
	310	용수수질개선	450,000	3,830,000	3,380,000	751.1
	311	농촌용수수질조사	1,400,000	0	▲1,400,000	▲100.0
	312	물관리자동화	6,600,000	6,600,000	0	-
	313	생산기반정비통계조사	250,000	0	▲250,000	▲100.0
4040	농업생산기반정비(농특)		79,800,000	75,740,000	▲4,060,000	▲5.1
	317	농촌용수이용체계재편	700,000	2,150,000	1,450,000	207.1
	318	농업기반시설정비지원	79,100,000	73,590,000	▲5,510,000	▲7.0
4044	대단위농업개발(농특)		91,000,000	110,000,000	19,000,000	20.9

[2007년 세출예산]

[농어촌구조개선특별회계/ 농림부/구조사업계정]

[단위:천원, %]

목	단위사업	세부사업	2006년예산(A)	2007년예산(C)	증감(C-A)	증감율(C/A)
		331 금강II 지구	40,000,000	52,000,000	12,000,000	30.0
		332 미호천II 지구	10,000,000	12,000,000	2,000,000	20.0
		333 홍보지구	21,000,000	25,000,000	4,000,000	19.0
		334 영산강III-2지구	4,000,000	0	▲4,000,000	▲100.0
		335 영산강IV 지구	16,000,000	21,000,000	5,000,000	31.3
4046	중규모용수개발		243,640,000	237,000,000	▲6,640,000	▲2.7
		336 중규모용수개발	243,640,000	237,000,000	▲6,640,000	▲2.7
4071	대단위농업개발채무 상환		26,249,268	25,988,680	▲260,588	▲1.0
		566 대단위농업개발채무 상환	26,249,268	25,988,680	▲260,588	▲1.0
4531	농업정보환경지원(정 보화)		5,447,000	5,731,000	284,000	5.2
		506 농업인정보화교육	2,501,000	2,635,000	134,000	5.4
		507 농업정보서비스	2,946,000	3,096,000	150,000	5.1
5033	농업국제협력(농특)		200,000	200,000	0	-
		320 해외농업환경조사	200,000	200,000	0	-
6033	원산지GMO관리		449,600	519,940	70,340	15.6
		311 농산물원산지관리	449,600	519,940	70,340	15.6
6432	종자관리		238,000	276,000	38,000	16.0
		303 개인육종가신품종육 성지원	238,000	276,000	38,000	16.0
7035	농업농촌홍보		3,903,000	3,764,000	▲139,000	▲3.6
		340 농업농촌가치및소비 촉진홍보	3,903,000	3,764,000	▲139,000	▲3.6
330	자치단체이전		85,192,581	111,394,899	26,202,318	30.8
		1033 재해대책지원(음차)	0	10,000,000	10,000,000	순증
		308 (자)재해대책비	0	10,000,000	10,000,000	순증
1131	전문농업경영체육성		4,700,000	6,413,600	1,713,600	36.5
		430 (경)후계농업인육성	700,000	688,000	▲12,000	▲1.7
		432 (경)농업경영권설립	4,000,000	4,152,000	152,000	3.8

[2007년 세출예산]

[농어촌구조개선특별회계/ 농림부/구조사업계정]

[단위:천원, %]

목	단위사업	세부사업	2006년예산(A)	2007년예산(C)	증감(C-A)	증감율(C/A)
		436 (경)농촌여성결혼이 민자가족지원	0	1,573,600	1,573,600	순증
2131	미국종합처리장지원		24,880,000	33,000,000	8,120,000	32.6
		321 고품질쌀브랜드육성	0	7,200,000	7,200,000	순증
		430 (자)RPC건조저장시설 증설	24,880,000	25,800,000	920,000	3.7
2133	농업기계화		1,800,000	5,000,000	3,200,000	177.8
		324 (자)농기계임대사업	1,800,000	5,000,000	3,200,000	177.8
2531	농림기술개발(R&D)		0	1,835,000	1,835,000	순증
		415 (경)바이오티셀유채 생산시범사업	0	1,835,000	1,835,000	순증
3032	농산물유통개선(농 특)		3,471,825	2,657,123	▲814,702	▲23.5
		302 (자)마늘경쟁력제고 지원	3,471,825	2,657,123	▲814,702	▲23.5
3039	농산물안전성		1,400,070	890,000	▲510,070	▲36.4
		314 우수농산물(GAP)제도 운영	0	90,000	90,000	순증
		430 (자)우수농산물관리 (GAP)제도운영	1,400,070	800,000	▲600,070	▲42.9
3232	과수경쟁력제고(농 특)		5,366,100	4,261,040	▲1,105,060	▲20.6
		390 (경)과실검은마름병 방제보조	366,100	0	▲366,100	▲100.0
		391 (경)과수폐원작업비 지원	5,000,000	4,261,040	▲738,960	▲14.8
3737	친환경축산지원(농 특)		17,251,000	19,770,375	2,519,375	14.6
		328 (경자)가축분뇨유통 및재활용	5,281,000	6,429,000	1,148,000	21.7
		432 (자)가축분뇨처리시 설	11,970,000	13,341,375	1,371,375	11.5
3739	축산물위생안전성(농 특)		2,409,976	2,630,445	220,469	9.1
		434 (경자)축산물검사	2,409,976	2,630,445	220,469	9.1
3740	가축방역(농특)		21,096,899	21,596,899	500,000	2.4
		435 (경자)시도가축방역	21,096,899	21,596,899	500,000	2.4
4531	농업정보환경지원(정 보화)		0	450,000	450,000	순증
		530 (경)농업인정보화교 육	0	450,000	450,000	순증
6432	종자관리		2,816,711	2,890,417	73,706	2.6

[2007년 세출예산]

[농어촌구조개선특별회계/ 농림부/구조사업계정]

[단위:천원,%]

목	단위사업	세부사업	2006년예산(A)	2007년예산(C)	증감(C-A)	증감율(C/A)
		302 (자)원원종및원종생산	2,816,711	2,890,417	73,706	2.6
350	출연금		616,686,546	428,312,000	▲188,374,546	▲30.5
	1039	농업신용보증지원	557,870,546	378,153,000	▲179,717,546	▲32.2
		306 농림수산업자신용보증기금출연	557,870,546	378,153,000	▲179,717,546	▲32.2
	2531	농림기술개발(R&D)	54,578,000	44,803,000	▲9,775,000	▲17.9
		410 농림기술관리센터	2,346,000	2,229,000	▲117,000	▲5.0
		412 농림기술개발	52,232,000	42,574,000	▲9,658,000	▲18.5
	3037	농식품표준화	0	1,500,000	1,500,000	순증
		311 식품표준화사업지원	0	1,500,000	1,500,000	순증
	4533	농업관측	3,358,000	3,856,000	498,000	14.8
		300 농업관측사업	3,358,000	3,856,000	498,000	14.8
	7035	농업농촌홍보	880,000	0	▲880,000	▲100.0
		341 농촌정보문화센터운영지원	880,000	0	▲880,000	▲100.0
410	토지매입비		1,132,005	0	▲1,132,005	▲100.0
	6432	종자관리	1,132,005	0	▲1,132,005	▲100.0
		300 종자관리소시설현대화	1,132,005	0	▲1,132,005	▲100.0
420	건설비		3,831,817	9,561,845	5,730,028	149.5
	6032	농산물안전성관리	1,348,005	2,021,365	673,360	50.0
		301 농산물안전성조사	1,348,005	2,021,365	673,360	50.0
	6033	원산지GMO관리	62,800	191,800	129,000	205.4
		310 LMO수입승인및안전관리	31,000	80,000	49,000	158.1
		311 농산물원산지관리	31,800	111,800	80,000	251.6
	6432	종자관리	2,421,012	7,348,680	4,927,668	203.5
		300 종자관리소시설현대화	1,816,664	6,644,150	4,827,486	265.7
		301 품종심사및재배시험	604,348	704,530	100,182	16.6
430	기타유형자산		8,076,649	7,481,472	▲595,177	▲7.4

[2007년 세출예산]

[농어촌구조개선특별회계/ 농림부/구조사업계정]

[단위:천원,%]

목 단위사업 세부사업	2006년예산(A)	2007년예산(C)	증감(C-A)	증감율(C/A)
3039 농산물안전성	572,000	0	▲572,000	▲100.0
314 우수농산물(GAP)제도 운영	572,000	0	▲572,000	▲100.0
4532 농림행정정보화(정보화)	181,200	171,200	▲10,000	▲5.5
515 행정지식관리시스템 운영	181,200	171,200	▲10,000	▲5.5
6032 농산물안전성관리	4,496,750	4,495,658	▲1,092	0.0
300 농산물품질인증	270,750	269,600	▲1,150	▲0.4
301 농산물안전성조사	4,226,000	4,226,058	58	0.0
6033 원산지GMO관리	1,009,485	1,455,168	445,683	44.1
310 LMO수입승인및안전관리	696,036	766,289	70,253	10.1
311 농산물원산지관리	313,449	688,879	375,430	119.8
6034 농업통계조사	379,854	246,574	▲133,280	▲35.1
470 농업통계조사	379,854	246,574	▲133,280	▲35.1
6035 품질관리정보화(정보화)	514,800	585,930	71,130	13.8
517 품질관리정보시스템 구축	514,800	585,930	71,130	13.8
6432 종자관리	866,300	469,240	▲397,060	▲45.8
300 종자관리소시설현대화	537,500	107,240	▲430,260	▲80.0
301 품종심사및재배시험	328,800	362,000	33,200	10.1
6433 종자관리소정보화(정보화)	56,260	57,702	1,442	2.6
522 종자관리소정보화	56,260	57,702	1,442	2.6
450 융자금	282,683,000	234,591,625	▲48,091,375	▲17.0
1033 재해대책지원(융자)	60,000,000	20,000,000	▲40,000,000	▲66.7
302 재해대책비	60,000,000	20,000,000	▲40,000,000	▲66.7
1035 농업융합자금(융자)	175,220,000	153,898,000	▲21,322,000	▲12.2
303 농업융합자금	175,220,000	153,898,000	▲21,322,000	▲12.2
1131 전문농업경영체육성	21,000,000	25,000,000	4,000,000	19.0
320 후계농업인육성(융자)	21,000,000	25,000,000	4,000,000	19.0

[2007년 세출예산]

[농어촌구조개선특별회계/ 농림부/구조사업계정]

[단위:천원, %]

목	단위사업	세부사업	2006년예산(A)	2007년예산(C)	증감(C-A)	증감율(C/A)
2131	미곡종합처리장지원		9,600,000	15,810,000	6,210,000	64.7
		322 미곡종합처리장운영 비용자	9,600,000	15,810,000	6,210,000	64.7
3737	친환경축산지원(농 특)		16,863,000	19,883,625	3,020,625	17.9
		327 가축분뇨처리시설	16,863,000	19,883,625	3,020,625	17.9
510	상환지출		2,154,641,389	1,752,224,400	▲402,416,989	▲18.7
		8210 회계간예수원금상환 (농특회계)	1,093,664,800	0	▲1,093,664,800	▲100.0
		820 재특회계원리금상환 (농특회계)	1,093,664,800	0	▲1,093,664,800	▲100.0
		8310 회계간예수이자상환 (농특회계)	120,029,589	0	▲120,029,589	▲100.0
		830 재특회계이자상환(농 특회계)	120,029,589	0	▲120,029,589	▲100.0
		8610 회계기금간예수원금 상환(농특회계)	940,947,000	1,663,050,000	722,103,000	76.7
		860 공자기금원리금상환 (농특회계)	940,947,000	779,586,000	▲161,361,000	▲17.1
		861 공자기금융자계정원 금상환(농특회계)	0	883,464,000	883,464,000	순증
		8710 공자기금예수이자상 환(농특회계)	0	89,174,400	89,174,400	순증
		873 공자기금융자계정이 자상환(농특회계)	0	89,174,400	89,174,400	순증
610	전출금 등		708,870,000	924,804,177	215,934,177	30.5
		8011 회계간거래(농특회 계)	564,370,000	598,774,000	34,404,000	6.1
		802 지역개발계정으로전 출금(농특회계)	544,370,000	576,632,000	32,262,000	5.9
		803 지역혁신계정으로전 출금(농특회계)	20,000,000	22,142,000	2,142,000	10.7
		8411 회계기금간전출(농특 회계)	144,500,000	326,030,177	181,530,177	125.6
		844 FTA이행기금지원(농 특회계)	144,500,000	160,000,000	15,500,000	10.7
		845 쌀소득기금지원(농특 회계)	0	166,030,177	166,030,177	순증

[2007년 세출예산]

[농어촌구조개선특별회계 / 농림부/구조사업계정]

[단위:천원, %]

목 단위사업 세부사업	2006년예산(A)	2007년예산(C)	증감(C-A)	증감율(C/A)
[합 계]	4,986,652,885	4,653,770,923	▲332,881,962	▲6.7
110 인건비	2,402,753	3,548,630	1,145,877	47.7
3039 농산물안전성	54,811	0	▲54,811	▲100.0
314 우수농산물(GAP)제도 운영	54,811	0	▲54,811	▲100.0
6032 농산물안전성관리	171,557	242,316	70,759	41.2
301 농산물안전성조사	171,557	242,316	70,759	41.2
6033 원산지GMO관리	33,304	58,236	24,932	74.9
310 LMO수입승인및안전관리	30,226	43,338	13,112	43.4
311 농산물원산지관리	3,078	14,898	11,820	384.0
6034 농업통계조사	1,458,297	2,488,918	1,030,621	70.7
470 농업통계조사	1,458,297	2,488,918	1,030,621	70.7
6432 종자관리	666,568	740,732	74,164	11.1
301 품종심사및재배시험	666,568	740,732	74,164	11.1
6433 종자관리소정보화(정보화)	18,216	18,428	212	1.2
522 종자관리소정보화	18,216	18,428	212	1.2
210 운영비	24,766,555	22,494,664	▲2,271,891	▲9.2
1131 전문농업경영체육성	80,000	80,000	0	-
323 농업경영컨설팅	80,000	80,000	0	-
2531 농림기술개발(R&D)	6,500,000	0	▲6,500,000	▲100.0
413 바이오장기생산연구개발사업	6,500,000	0	▲6,500,000	▲100.0
3039 농산물안전성	515,621	0	▲515,621	▲100.0
314 우수농산물(GAP)제도 운영	515,621	0	▲515,621	▲100.0
3739 축산물위생안전성(농특)	894,000	938,544	44,544	5.0
333 축산물검사	894,000	938,544	44,544	5.0
3740 가축방역(농특)	453,200	453,200	0	-
335 시도가축방역	453,200	453,200	0	-

[2007년 세출예산]

[농어촌구조개선특별회계/ 농림부/구조사업계정]

[단위:천원,%]

목	단위사업	세부사업	2006년예산(A)	2007년예산(C)	증감(C-A)	증감율(C/A)
4531	농업정보환경지원(정보화)		878,000	1,370,140	492,140	56.1
		505 농림사업통합정보시스템구축	878,000	1,370,140	492,140	56.1
4532	농림행정정보화(정보화)		1,506,815	1,499,692	▲7,123	▲0.5
		515 행정지식관리시스템운영	1,506,815	1,499,692	▲7,123	▲0.5
4533	농업관측		85,233	85,429	196	0.2
		300 농업관측사업	85,233	85,429	196	0.2
6032	농산물안전성관리		4,350,764	6,530,088	2,179,324	50.1
		300 농산물품질인증	663,171	871,116	207,945	31.4
		301 농산물안전성조사	3,687,593	5,658,972	1,971,379	53.5
6033	원산지GMO관리		2,132,976	3,204,270	1,071,294	50.2
		310 LMO수입승인및안전관리	1,032,891	1,161,083	128,192	12.4
		311 농산물원산지관리	1,100,085	2,043,187	943,102	85.7
6034	농업통계조사		1,466,729	1,775,145	308,416	21.0
		470 농업통계조사	1,466,729	1,775,145	308,416	21.0
6035	품질관리정보화(정보화)		3,367,819	3,742,091	374,272	11.1
		517 품질관리정보시스템구축	3,367,819	3,742,091	374,272	11.1
6432	종자관리		1,619,812	1,635,333	15,521	1.0
		300 종자관리소시설현대화	177,951	123,200	▲54,751	▲30.8
		301 품종심사및재배시험	1,423,261	1,472,196	48,935	3.4
		303 개인육종가신품종육성지원	18,600	39,937	21,337	114.7
6433	종자관리소정보화(정보화)		829,586	1,124,732	295,146	35.6
		522 종자관리소정보화	829,586	1,124,732	295,146	35.6
7035	농업농촌홍보		86,000	56,000	▲30,000	▲34.9
		340 농업농촌가치및소비촉진홍보	86,000	56,000	▲30,000	▲34.9
220	여비		3,369,757	3,798,300	428,543	12.7
		3032 농산물유통개선(농특)	129,000	127,065	▲1,935	▲1.5

[2007년 세출예산]

[농어촌구조개선특별회계/ 농림부/구조사업계정]

[단위:천원,%]

목	단위사업	세부사업	2006년예산(A)	2007년예산(C)	증감(C-A)	증감율(C/A)
		303 농산물규격출하	129,000	127,065	▲1,935	▲1.5
	3039	농산물안전성	61,914	9,000	▲52,914	▲85.5
		314 우수농산물(GAP)제도 운영	61,914	9,000	▲52,914	▲85.5
	4531	농업정보환경지원(정보화)	12,000	11,820	▲180	▲1.5
		505 농림사업통합정보시스템구축	12,000	11,820	▲180	▲1.5
	4532	농림행정정보화(정보화)	12,961	12,767	▲194	▲1.5
		515 행정지식관리시스템 운영	12,961	12,767	▲194	▲1.5
	4533	농업관측	7,100	6,993	▲107	▲1.5
		300 농업관측사업	7,100	6,993	▲107	▲1.5
	6032	농산물안전성관리	826,179	933,780	107,601	13.0
		300 농산물품질인증	224,444	221,077	▲3,367	▲1.5
		301 농산물안전성조사	601,735	712,703	110,968	18.4
	6033	원산지GMO관리	1,197,100	1,589,218	392,118	32.8
		310 LMO수입승인및안전관리	585,198	576,420	▲8,778	▲1.5
		311 농산물원산지관리	611,902	1,012,798	400,896	65.5
	6034	농업통계조사	836,071	824,536	▲11,535	▲1.4
		470 농업통계조사	836,071	824,536	▲11,535	▲1.4
	6432	종자관리	282,358	278,123	▲4,235	▲1.5
		301 품종심사및재배시험	270,558	266,500	▲4,058	▲1.5
		303 개인육종가신품종육성지원	11,800	11,623	▲177	▲1.5
	6433	종자관리소정보화(정보화)	5,074	4,998	▲76	▲1.5
		522 종자관리소정보화	5,074	4,998	▲76	▲1.5
	240	업무추진비	74,840	80,728	5,888	7.9
		6032 농산물안전성관리	26,064	27,670	1,606	6.2
		300 농산물품질인증	20,944	22,038	1,094	5.2
		301 농산물안전성조사	5,120	5,632	512	10.0

[2007년 세출예산]

[농어촌구조개선특별회계/ 농림부/구조사업계정]

[단위:천원, %]

목	단위사업	세부사업	2006년예산(A)	2007년예산(C)	증감(C-A)	증감율(C/A)
6033	원산지GMO관리		8,040	8,249	209	2.6
	311	농산물원산지관리	8,040	8,249	209	2.6
6034	농업통계조사		9,504	10,454	950	10.0
	470	농업통계조사	9,504	10,454	950	10.0
6432	종자관리		31,232	34,355	3,123	10.0
	301	품종심사및재배시험	20,832	22,915	2,083	10.0
	303	개인육종가신품종육성지원	10,400	11,440	1,040	10.0
250	직무수행경비		1,181,400	1,180,800	▲600	▲0.1
6033	원산지GMO관리		480,000	480,000	0	-
	311	농산물원산지관리	480,000	480,000	0	-
6034	농업통계조사		701,400	700,800	▲600	▲0.1
	470	농업통계조사	701,400	700,800	▲600	▲0.1
260	용역비		6,081,937	4,694,531	▲1,387,406	▲22.8
2131	미국종합처리장지원		465,034	465,000	▲34	0.0
	320	RPC경영개선지원	465,034	465,000	▲34	0.0
3037	농식품표준화		1,323,000	0	▲1,323,000	▲100.0
	310	전통식품CODEX규격화	300,000	0	▲300,000	▲100.0
	311	식품표준화사업지원	1,023,000	0	▲1,023,000	▲100.0
3039	농산물안전성		800,000	0	▲800,000	▲100.0
	314	우수농산물(GAP)제도 운영	800,000	0	▲800,000	▲100.0
4531	농업정보환경지원(정보화)		1,055,000	1,200,000	145,000	13.7
	505	농림사업통합정보시스템구축	1,055,000	1,200,000	145,000	13.7
4532	농림행정정보화(정보화)		0	485,000	485,000	순증
	515	행정지식관리시스템 운영	0	485,000	485,000	순증
6034	농업통계조사		60,000	180,000	120,000	200.0
	470	농업통계조사	60,000	180,000	120,000	200.0

[2007년 세출예산]

[농어촌구조개선특별회계 / 농림부/구조사업계정]

[단위: 천원, %]

목	단위사업	세부사업	2006년예산(A)	2007년예산(C)	증감(C-A)	증감율(C/A)
6035	품질관리정보화(정보화)		100,000	238,740	138,740	138.7
		517 품질관리정보시스템 구축	100,000	238,740	138,740	138.7
6432	종자관리		101,832	42,000	▲59,832	▲58.8
		301 품종심사및재배시험	42,000	42,000	0	-
		303 개인육종가신품종육성지원	59,832	0	▲59,832	▲100.0
6433	종자관리소정보화(정보화)		236,071	173,791	▲62,280	▲26.4
		522 종자관리소정보화	236,071	173,791	▲62,280	▲26.4
7031	정책연구(R&D)		1,900,000	1,900,000	0	-
		300 정책연구개발사업	1,500,000	1,900,000	400,000	26.7
		301 북한농업연구	400,000	0	▲400,000	▲100.0
7035	농업농촌홍보		41,000	10,000	▲31,000	▲75.6
		340 농업농촌가치및소비촉진홍보	41,000	10,000	▲31,000	▲75.6
310	보전금		115,560,540	130,597,290	15,036,750	13.0
		1033 재해대책지원(용자)	85,000,000	30,000,000	▲55,000,000	▲64.7
		302 재해대책비	85,000,000	30,000,000	▲55,000,000	▲64.7
3740	가축방역(농특)		30,000,000	100,000,000	70,000,000	233.3
		336 살처분보상금	30,000,000	100,000,000	70,000,000	233.3
4532	농림행정정보화(정보화)		0	6,450	6,450	순증
		515 행정지식관리시스템 운영	0	6,450	6,450	순증
6033	원산지GMO관리		293,100	322,400	29,300	10.0
		311 농산물원산지관리	293,100	322,400	29,300	10.0
6034	농업통계조사		192,440	192,440	0	-
		470 농업통계조사	192,440	192,440	0	-
6432	종자관리		75,000	75,000	0	-
		303 개인육종가신품종육성지원	75,000	75,000	0	-
6433	종자관리소정보화(정보화)		0	1,000	1,000	순증

[2007년 세출예산]

[농어촌구조개선특별회계/ 농림부/구조사업계정]

[단위: 천원, %]

목	단위사업	세부사업	2006년예산(A)	2007년예산(C)	증감(C-A)	증감율(C/A)
		522 종자관리소정보화	0	1,000	1,000	순증
320	민간이전		972,101,116	1,019,005,562	46,904,446	4.8
	1031	농작물재해보험	56,690,000	55,844,000	▲846,000	▲1.5
		300 농작물재해보험	56,690,000	55,844,000	▲846,000	▲1.5
	1038	농특회계관리	1,143,000	1,177,000	34,000	3.0
		305 농특회계운영지원	1,143,000	1,177,000	34,000	3.0
	1131	전문농업경영체육성	2,460,000	3,557,000	1,097,000	44.6
		320 후계농업인육성(용자)	1,100,000	1,120,000	20,000	1.8
		322 농업벤처육성	1,040,000	1,800,000	760,000	73.1
		323 농업경영권설립	320,000	0	▲320,000	▲100.0
		435 농촌여성결혼이민자가족지원	0	349,000	349,000	순증
		437 농업경영체전문인력활용지원	0	288,000	288,000	순증
	1132	농소정협력	2,000,000	2,000,000	0	-
		324 농소정협력사업	2,000,000	2,000,000	0	-
	2133	농업기계화	2,164,158	1,224,014	▲940,144	▲43.4
		325 국제농업기계박람회	200,000	0	▲200,000	▲100.0
		562 농기계차관환차손	1,964,158	1,224,014	▲740,144	▲37.7
	2531	농림기술개발(R&D)	1,720,000	1,435,000	▲285,000	▲16.6
		411 농촌개발시험연구	1,720,000	1,435,000	▲285,000	▲16.6
	3032	농산물유통개선(농특)	56,807,000	55,367,935	▲1,439,065	▲2.5
		303 농산물규격출하	47,945,000	45,872,935	▲2,072,065	▲4.3
		304 물류기기공동이용	8,862,000	9,495,000	633,000	7.1
	3038	농산물소비촉진	28,881,840	28,881,840	0	-
		312 농축산물판매촉진	28,881,840	28,881,840	0	-
	3039	농산물안전성	420,000	4,184,913	3,764,913	896.4
		314 우수농산물(GAP)제도운영	420,000	2,941,313	2,521,313	600.3

[2007년 세출예산]

[농어촌구조개선특별회계/ 농림부/구조사업계정]

[단위:천원, %]

목	단위사업	세부사업	2006년예산(A)	2007년예산(C)	증감(C-A)	증감율(C/A)
		508 농식품안전정보관리	0	1,243,600	1,243,600	순증
	3739 축산물위생안전성(농특)		1,138,250	2,045,240	906,990	79.7
		334 축산물HACCP인증지원	1,138,250	2,045,240	906,990	79.7
	3740 가축방역(농특)		40,000	40,000	0	-
		335 시도가축방역	40,000	40,000	0	-
	4031 재해예방시설지원(농특)		3,355,000	3,680,000	325,000	9.7
		302 배수개선(조사설계비)	2,355,000	2,880,000	525,000	22.3
		303 저수지비상대책지원	1,000,000	800,000	▲200,000	▲20.0
	4033 수리시설개보수		345,425,000	380,000,000	34,575,000	10.0
		460 수리시설개보수	345,425,000	380,000,000	34,575,000	10.0
	4034 서산(A)간척지정비사업		2,000,000	1,989,000	▲11,000	▲0.6
		304 서산(A)간척지농업기반시설재정비작업	2,000,000	1,989,000	▲11,000	▲0.6
	4035 아산만방조제배수갑운확장		1,300,000	1,200,000	▲100,000	▲7.7
		305 아산만방조제배수갑운확장공사	1,300,000	1,200,000	▲100,000	▲7.7
	4036 농촌용수정보화(정보화)		650,000	700,000	50,000	7.7
		503 농촌용수물관리정보화	650,000	700,000	50,000	7.7
	4038 농업시설개선(농특)		14,980,000	16,460,000	1,480,000	9.9
		309 지하수자원관리	6,280,000	6,030,000	▲250,000	▲4.0
		310 용수수질개선	450,000	3,830,000	3,380,000	751.1
		311 농촌용수수질조사	1,400,000	0	▲1,400,000	▲100.0
		312 물관리자동화	6,600,000	6,600,000	0	-
		313 생산기반정비통계조사	250,000	0	▲250,000	▲100.0
	4040 농업생산기반정비(농특)		79,800,000	75,740,000	▲4,060,000	▲5.1
		317 농촌용수이용체계재편	700,000	2,150,000	1,450,000	207.1
		318 농업기반시설정비지원	79,100,000	73,590,000	▲5,510,000	▲7.0
	4044 대단위농업개발(농특)		91,000,000	110,000,000	19,000,000	20.9

[2007년 세출예산]

[농어촌구조개선특별회계/ 농림부/구조사업계정]

[단위: 천원, %]

목	단위사업	세부사업	2006년예산(A)	2007년예산(C)	증감(C-A)	증감율(C/A)
	331	금강 II 지구	40,000,000	52,000,000	12,000,000	30.0
	332	미호천 II 지구	10,000,000	12,000,000	2,000,000	20.0
	333	홍보지구	21,000,000	25,000,000	4,000,000	19.0
	334	영산강 III-2지구	4,000,000	0	▲4,000,000	▲100.0
	335	영산강 IV 지구	16,000,000	21,000,000	5,000,000	31.3
4046	중규모용수개발		243,640,000	237,000,000	▲6,640,000	▲2.7
	336	중규모용수개발	243,640,000	237,000,000	▲6,640,000	▲2.7
4071	대단위농업개발채무 상환		26,249,268	25,988,680	▲260,588	▲1.0
	566	대단위농업개발채무 상환	26,249,268	25,988,680	▲260,588	▲1.0
4531	농업정보환경지원(정 보화)		5,447,000	5,731,000	284,000	5.2
	506	농업인정보화교육	2,501,000	2,635,000	134,000	5.4
	507	농업정보서비스	2,946,000	3,096,000	150,000	5.1
5033	농업국제협력(농특)		200,000	200,000	0	-
	320	해외농업환경조사	200,000	200,000	0	-
6033	원산지GM0관리		449,600	519,940	70,340	15.6
	311	농산물원산지관리	449,600	519,940	70,340	15.6
6432	종자관리		238,000	276,000	38,000	16.0
	303	개인육종가신품종육 성지원	238,000	276,000	38,000	16.0
7035	농업농촌홍보		3,903,000	3,764,000	▲139,000	▲3.6
	340	농업농촌가치및소비 촉진홍보	3,903,000	3,764,000	▲139,000	▲3.6
330	자치단체이전		85,192,581	111,394,899	26,202,318	30.8
	1033	재해대책지원(용자)	0	10,000,000	10,000,000	순증
	308	(자)재해대책비	0	10,000,000	10,000,000	순증
1131	전문농업경영체육성		4,700,000	6,413,600	1,713,600	36.5
	430	(경)후계농업인육성	700,000	688,000	▲12,000	▲1.7
	432	(경)농업경영컨설팅	4,000,000	4,152,000	152,000	3.8

[2007년 세출예산]

[농어촌구조개선특별회계/ 농림부/구조사업계정]

[단위:천원,%]

목	단위사업	세부사업	2006년예산(A)	2007년예산(C)	증감(C-A)	증감율(C/A)
		436 (경)농촌여성결혼이 민자가족지원	0	1,573,600	1,573,600	순증
2131	미곡종합처리장지원		24,880,000	33,000,000	8,120,000	32.6
		321 고품질쌀브랜드육성	0	7,200,000	7,200,000	순증
		430 (자)RPC건조저장시설 증설	24,880,000	25,800,000	920,000	3.7
2133	농업기계화		1,800,000	5,000,000	3,200,000	177.8
		324 (자)농기계임대사업	1,800,000	5,000,000	3,200,000	177.8
2531	농림기술개발(R&D)		0	1,835,000	1,835,000	순증
		415 (경)바이오디젤유채 생산시범사업	0	1,835,000	1,835,000	순증
3032	농산물유통개선(농 특)		3,471,825	2,657,123	▲814,702	▲23.5
		302 (자)마늘경쟁력제고 지원	3,471,825	2,657,123	▲814,702	▲23.5
3039	농산물안전성		1,400,070	890,000	▲510,070	▲36.4
		314 우수농산물(GAP)제도 운영	0	90,000	90,000	순증
		430 (자)우수농산물관리 (GAP)제도운영	1,400,070	800,000	▲600,070	▲42.9
3232	과수경쟁력제고(농 특)		5,366,100	4,261,040	▲1,105,060	▲20.6
		390 (경)과실검은마름병 방제보조	366,100	0	▲366,100	▲100.0
		391 (경)과수폐원작업비 지원	5,000,000	4,261,040	▲738,960	▲14.8
3737	친환경축산지원(농 특)		17,251,000	19,770,375	2,519,375	14.6
		328 (경자)가축분뇨유통 및재활용	5,281,000	6,429,000	1,148,000	21.7
		432 (자)가축분뇨처리시 설	11,970,000	13,341,375	1,371,375	11.5
3739	축산물위생안전성(농 특)		2,409,976	2,630,445	220,469	9.1
		434 (경자)축산물검사	2,409,976	2,630,445	220,469	9.1
3740	가축방역(농특)		21,096,899	21,596,899	500,000	2.4
		435 (경자)시도가축방역	21,096,899	21,596,899	500,000	2.4
4531	농업정보환경지원(정 보화)		0	450,000	450,000	순증
		530 (경)농업인정보화교 육	0	450,000	450,000	순증
6432	증자관리		2,816,711	2,890,417	73,706	2.6

[2007년 세출예산]

[농어촌구조개선특별회계/ 농림부/구조사업계정]

[단위:천원,%]

목	단위사업	세부사업	2006년예산(A)	2007년예산(C)	증감(C-A)	증감율(C/A)
		302 (자)원원종및원종생 산	2,816,711	2,890,417	73,706	2.6
350	출연금		616,686,546	428,312,000	▲188,374,546	▲30.5
	1039	농업신용보증지원	557,870,546	378,153,000	▲179,717,546	▲32.2
		306 농림수산업자신용보 증기금출연	557,870,546	378,153,000	▲179,717,546	▲32.2
	2531	농림기술개발(R&D)	54,578,000	44,803,000	▲9,775,000	▲17.9
		410 농림기술관리센터	2,346,000	2,229,000	▲117,000	▲5.0
		412 농림기술개발	52,232,000	42,574,000	▲9,658,000	▲18.5
	3037	농식품표준화	0	1,500,000	1,500,000	순증
		311 식품표준화사업지원	0	1,500,000	1,500,000	순증
	4533	농업관측	3,358,000	3,856,000	498,000	14.8
		300 농업관측사업	3,358,000	3,856,000	498,000	14.8
	7035	농업농촌홍보	880,000	0	▲880,000	▲100.0
		341 농촌정보문화센터운 영지원	880,000	0	▲880,000	▲100.0
410	토지매입비		1,132,005	0	▲1,132,005	▲100.0
	6432	종자관리	1,132,005	0	▲1,132,005	▲100.0
		300 종자관리소시설현대 화	1,132,005	0	▲1,132,005	▲100.0
420	건설비		3,831,817	9,561,845	5,730,028	149.5
	6032	농산물안전성관리	1,348,005	2,021,365	673,360	50.0
		301 농산물안전성조사	1,348,005	2,021,365	673,360	50.0
	6033	원산지GMO관리	62,800	191,800	129,000	205.4
		310 LMO수입승인및안전관 리	31,000	80,000	49,000	158.1
		311 농산물원산지관리	31,800	111,800	80,000	251.6
	6432	종자관리	2,421,012	7,348,680	4,927,668	203.5
		300 종자관리소시설현대 화	1,816,664	6,644,150	4,827,486	265.7
		301 품종심사및재배시험	604,348	704,530	100,182	16.6
430	기타유형자산		8,076,649	7,481,472	▲595,177	▲7.4

[2007년 세출예산]

[농어촌구조개선특별회계/ 농림부/구조사업계정]

[단위: 천원, %]

목	단위사업	세부사업	2006년예산(A)	2007년예산(C)	증감(C-A)	증감율(C/A)
3039	농산물안전성		572,000	0	▲572,000	▲100.0
		314 우수농산물(GAP)제도 운영	572,000	0	▲572,000	▲100.0
4532	농림행정정보화(정보화)		181,200	171,200	▲10,000	▲5.5
		515 행정지식관리시스템 운영	181,200	171,200	▲10,000	▲5.5
6032	농산물안전성관리		4,496,750	4,495,658	▲1,092	0.0
		300 농산물품질인증	270,750	269,600	▲1,150	▲0.4
		301 농산물안전성조사	4,226,000	4,226,058	58	0.0
6033	원산지GMO관리		1,009,485	1,455,168	445,683	44.1
		310 LMO수입승인및안전관리	696,036	766,289	70,253	10.1
		311 농산물원산지관리	313,449	688,879	375,430	119.8
6034	농업통계조사		379,854	246,574	▲133,280	▲35.1
		470 농업통계조사	379,854	246,574	▲133,280	▲35.1
6035	품질관리정보화(정보화)		514,800	585,930	71,130	13.8
		517 품질관리정보시스템 구축	514,800	585,930	71,130	13.8
6432	종자관리		866,300	469,240	▲397,060	▲45.8
		300 종자관리소시설현대화	537,500	107,240	▲430,260	▲80.0
		301 품종심사및재배시험	328,800	362,000	33,200	10.1
6433	종자관리소정보화(정보화)		56,260	57,702	1,442	2.6
		522 종자관리소정보화	56,260	57,702	1,442	2.6
450	융자금		282,683,000	234,591,625	▲48,091,375	▲17.0
		1033 재해대책지원(융자)	60,000,000	20,000,000	▲40,000,000	▲66.7
		302 재해대책비	60,000,000	20,000,000	▲40,000,000	▲66.7
		1035 농업융합자금(융자)	175,220,000	153,898,000	▲21,322,000	▲12.2
		303 농업융합자금	175,220,000	153,898,000	▲21,322,000	▲12.2
		1131 전문농업경영체육성	21,000,000	25,000,000	4,000,000	19.0
		320 후계농업인육성(융자)	21,000,000	25,000,000	4,000,000	19.0

[2007년 세출예산]

[농어촌구조개선특별회계/ 농림부/구조사업계정]

[단위:천원,%]

목	단위사업	세부사업	2006년예산(A)	2007년예산(C)	증감(C-A)	증감율(C/A)
2131	미곡종합처리장지원		9,600,000	15,810,000	6,210,000	64.7
		322 미곡종합처리장운영 비용자	9,600,000	15,810,000	6,210,000	64.7
3737	친환경축산지원(농 특)		16,863,000	19,883,625	3,020,625	17.9
		327 가축분뇨처리시설	16,863,000	19,883,625	3,020,625	17.9
510	상환지출		2,154,641,389	1,752,224,400	▲402,416,989	▲18.7
	8210 회계간예수원금상환 (농특회계)		1,093,664,800	0	▲1,093,664,800	▲100.0
		820 재특회계원리금상환 (농특회계)	1,093,664,800	0	▲1,093,664,800	▲100.0
	8310 회계간예수이자상환 (농특회계)		120,029,589	0	▲120,029,589	▲100.0
		830 재특회계이자상환(농 특회계)	120,029,589	0	▲120,029,589	▲100.0
	8610 회계기금간예수원금 상환(농특회계)		940,947,000	1,663,050,000	722,103,000	76.7
		860 공자기금원리금상환 (농특회계)	940,947,000	779,586,000	▲161,361,000	▲17.1
		861 공자기금융자계정원 금상환(농특회계)	0	883,464,000	883,464,000	순증
	8710 공자기금예수이자상 환(농특회계)		0	89,174,400	89,174,400	순증
		873 공자기금융자계정이 자상환(농특회계)	0	89,174,400	89,174,400	순증
610	전출금 등		708,870,000	924,804,177	215,934,177	30.5
	8011 회계간거래(농특회 계)		564,370,000	598,774,000	34,404,000	6.1
		802 지역개발계정으로전 출금(농특회계)	544,370,000	576,632,000	32,262,000	5.9
		803 지역혁신계정으로전 출금(농특회계)	20,000,000	22,142,000	2,142,000	10.7
	8411 회계기금간전출(농특 회계)		144,500,000	326,030,177	181,530,177	125.6
		844 FTA이행기금지원(농 특회계)	144,500,000	160,000,000	15,500,000	10.7
		845 쌀소득기금지원(농특 회계)	0	166,030,177	166,030,177	순증

라. 농어촌구조개선특별회계(농어촌특별세사업계정)

[단위:천원,%]

목 단위사업 세부사업	2006년예산(A)	2007년예산(C)	증감(C-A)	증감율(C/A)
[합 계]	1,458,675,236	2,835,209,314	1,376,534,078	94.4
210 운영비	212,555	425,500	212,945	100.2
1232 조건불리지역직접지 불	30,000	30,000	0	-
342 조건불리지역직접지 불	30,000	30,000	0	-
3736 친환경축산직불	28,025	0	▲28,025	▲100.0
326 친환경축산직불	28,025	0	▲28,025	▲100.0
4131 농촌지역개발(농특)	129,330	362,300	232,970	180.1
360 도농교류활성화지원	117,330	197,000	79,670	67.9
361 농촌마을종합개발	12,000	40,000	28,000	233.3
380 도시민농촌유치지원	0	125,300	125,300	순증
4134 경관보전직불	25,200	33,200	8,000	31.7
365 경관보전직불	25,200	33,200	8,000	31.7
220 여비	52,612	48,440	▲4,172	▲7.9
4131 농촌지역개발(농특)	42,612	38,440	▲4,172	▲9.8
360 도농교류활성화지원	12,612	3,000	▲9,612	▲76.2
361 농촌마을종합개발	30,000	10,740	▲19,260	▲64.2
380 도시민농촌유치지원	0	24,700	24,700	순증
4134 경관보전직불	10,000	10,000	0	-
365 경관보전직불	10,000	10,000	0	-
240 업무추진비	23,160	14,060	▲9,100	▲39.3
4131 농촌지역개발(농특)	18,360	9,260	▲9,100	▲49.6
360 도농교류활성화지원	10,360	0	▲10,360	▲100.0
361 농촌마을종합개발	8,000	9,260	1,260	15.8
4134 경관보전직불	4,800	4,800	0	-
365 경관보전직불	4,800	4,800	0	-
260 용역비	0	150,000	150,000	순증

[2007년 세출예산]

[농어촌구조개선특별회계/ 농림부/농어촌특별세사업계정]

[단위:천원,%]

목	단위사업	세부사업	2006년예산(A)	2007년예산(C)	증감(C-A)	증감율(C/A)
	4131	농촌지역개발(농특)	0	150,000	150,000	순증
		380 도시민농촌유치지원	0	150,000	150,000	순증
310	보전금		136,324,747	203,880,196	67,555,449	49.6
	4131	농촌지역개발(농특)	460,000	650,000	190,000	41.3
		360 도농교류활성화지원	460,000	560,000	100,000	21.7
		361 농촌마을종합개발	0	90,000	90,000	순증
	4135	농어민건강보험료지 원	135,864,747	127,176,196	▲8,688,551	▲6.4
		366 농어민건강보험료지 원	135,864,747	127,176,196	▲8,688,551	▲6.4
	4140	농어민연금보험료지 원	0	76,054,000	76,054,000	순증
		371 농어민연금보험료지 원	0	76,054,000	76,054,000	순증
320	민간이전		56,104,087	63,243,321	7,139,234	12.7
	1131	전문농업경영체육성	6,450,875	7,300,000	849,125	13.2
		321 농업인교육훈련	6,450,875	7,300,000	849,125	13.2
	1232	조건불리지역직접지 불	478,621	478,621	0	-
		342 조건불리지역직접지 불	478,621	478,621	0	-
	2033	기타소득보전	17,490,951	11,262,700	▲6,228,251	▲35.6
		302 경영이양직접지불	17,490,951	11,262,700	▲6,228,251	▲35.6
	2434	친환경농업인프라지 원	100,000	100,000	0	-
		386 원예작물천적해충방 제	100,000	100,000	0	-
	3034	농산물통합쇼핑몰(정 보화)	300,000	0	▲300,000	▲100.0
		500 농산물통합쇼핑몰운 영	300,000	0	▲300,000	▲100.0
	4038	농업시설개선(농특)	1,000,000	1,000,000	0	-
		308 오염농경지특별관리	1,000,000	1,000,000	0	-
	4040	농업생산기반정비(농 특)	3,810,000	4,069,000	259,000	6.8
		315 발기반정비	1,718,000	1,844,000	126,000	7.3
		316 농지기반조성	2,092,000	2,225,000	133,000	6.4

[2007년 세출예산]

[농어촌구조개선특별회계 / 농림부 / 농어촌특별세사업계정]

[단위:천원, %]

목	단위사업	세부사업	2006년예산(A)	2007년예산(C)	증감(C-A)	증감율(C/A)
4131	농촌지역개발(농특)		5,865,000	12,195,000	6,330,000	107.9
	360	도농교류활성화지원	2,665,000	3,321,000	656,000	24.6
	361	농촌마을종합개발	3,200,000	6,000,000	2,800,000	87.5
	380	도시민농촌유치지원	0	2,874,000	2,874,000	순증
4136	취약농가인력지원		2,053,380	3,860,000	1,806,620	88.0
	367	취약농가인력지원	2,053,380	3,860,000	1,806,620	88.0
4137	농업인재해공제		18,295,260	22,663,000	4,367,740	23.9
	368	농업인재해공제	18,295,260	22,663,000	4,367,740	23.9
4531	농업정보환경지원(정보화)		260,000	315,000	55,000	21.2
	504	농업경영체정보시스템구축	260,000	315,000	55,000	21.2
330	자치단체이전		879,364,621	915,831,974	36,467,353	4.1
1131	전문농업경영체육성		5,770,080	5,627,000	▲143,080	▲2.5
	431	(경)농업인교육훈련	5,770,080	5,627,000	▲143,080	▲2.5
1232	조건불리지역직접지불		51,798,040	51,798,040	0	-
	434	(경)조건불리지역직접지불	51,798,040	51,798,040	0	-
2032	쌀소득고정직불(농특)		698,600,000	717,080,000	18,480,000	2.6
	301	(경)쌀소득보전고정직불	698,600,000	717,080,000	18,480,000	2.6
2431	토양환경보전		45,182,000	41,855,000	▲3,327,000	▲7.4
	380	(경)페비닐수거비지원	3,000,000	2,961,000	▲39,000	▲1.3
	381	(자)토양개량제보조	42,182,000	38,894,000	▲3,288,000	▲7.8
2433	친환경직불		11,376,741	17,546,088	6,169,347	54.2
	383	(경)친환경농업직접지불	11,376,741	17,546,088	6,169,347	54.2
2434	친환경농업인프라지원		23,150,000	28,150,000	5,000,000	21.6
	384	(자)친환경농업지구 조성	12,000,000	8,000,000	▲4,000,000	▲33.3
	431	(자)광역친환경농업단지조성	7,500,000	16,500,000	9,000,000	120.0
	432	(경)원예작물천적해충방제	3,650,000	3,650,000	0	-

[2007년 세출예산]

[농어촌구조개선특별회계/ 농림부/농어촌특별세사업계정]

[단위:천원,%]

목 단위사업 세부사업	2006년예산(A)	2007년예산(C)	증감(C-A)	증감율(C/A)
3736 친환경축산직불	5,745,000	0	▲5,745,000	▲100.0
431 (경)친환경축산직불	5,745,000	0	▲5,745,000	▲100.0
4131 농촌지역개발(농특)	600,000	1,900,000	1,300,000	216.7
381 (경)도시민농촌유치 지원	0	1,000,000	1,000,000	순증
433 (경)도농교류활성화 지원	600,000	900,000	300,000	50.0
4134 경관보전직불	560,000	952,000	392,000	70.0
434 (경)경관보전직접지 불	560,000	952,000	392,000	70.0
4136 취약농가인력지원	20,620,296	23,961,161	3,340,865	16.2
435 (경)취약농가인력지 원	20,620,296	23,961,161	3,340,865	16.2
4139 영유아양육지원	15,742,464	26,782,685	11,040,221	70.1
370 (경)영유아양육지원	15,742,464	26,782,685	11,040,221	70.1
4531 농업정보환경지원(정 보화)	220,000	180,000	▲40,000	▲18.2
529 (경)농업경영체정보 시스템구축	220,000	180,000	▲40,000	▲18.2
350 출연금	68,417,454	401,644,000	333,226,546	487.0
1039 농업신용보증지원	20,129,454	357,547,000	337,417,546	1,676.2
307 농림수산업자신용보 증기금출연	20,129,454	357,547,000	337,417,546	1,676.2
4138 농촌출신대학생학비 지원(용자)	48,288,000	44,097,000	▲4,191,000	▲8.7
369 농촌출신대학생학자 금융자	48,288,000	44,097,000	▲4,191,000	▲8.7
480 예탁금	0	18,000,000	18,000,000	순증
8513 회계기금간예탁(농특 회계)	0	18,000,000	18,000,000	순증
853 농특회계에서 국민주 택기금으로의 예탁금	0	18,000,000	18,000,000	순증
610 전출금 등	318,176,000	1,231,971,823	913,795,823	287.2
8012 회계간거래(농특세)	0	960,528,000	960,528,000	순증
805 균특회계로의전출금	0	960,528,000	960,528,000	순증
8411 회계기금간전출(농특 회계)	318,176,000	271,443,823	▲46,732,177	▲14.7
842 쌀소득기금전출금(농 특회계)	298,176,000	256,443,823	▲41,732,177	▲14.0

[2007년 세출예산]

[농어촌구조개선특별회계 / 농림부/농어촌특별세사업계정]

[단위:천원,%]

목	단위사업	세부사업	2006년예산(A)	2007년예산(C)	증감(C-A)	증감율(C/A)
843	농작물재해보험기	금전출금(농특회계)	20,000,000	15,000,000	▲5,000,000	▲25.0

마. 국가균형발전특별회계(지역개발사업계정)

[단위:천원,%]

목 단위사업 세부사업	2006년예산(A)	2007년예산(C)	증감(C-A)	증감율(C/A)
[합 계]	1,118,244,000	1,413,222,000	294,978,000	26.4
330 자치단체이전	1,118,244,000	1,413,222,000	294,978,000	26.4
1231 지역농업육성	87,940,000	108,759,000	20,819,000	23.7
340 (자)지역특화사업	87,940,000	108,759,000	20,819,000	23.7
3031 농산물유통개선(균 특)	31,823,000	26,301,000	▲5,522,000	▲17.4
300 (자)농산물유통개선	23,014,000	15,850,000	▲7,164,000	▲31.1
301 (자)농산물물류표준 화	8,809,000	10,451,000	1,642,000	18.6
4032 재해예방시설지원(균 특)	304,953,000	276,155,000	▲28,798,000	▲9.4
300 (자)배수개선	215,526,000	187,807,000	▲27,719,000	▲12.9
301 (자)농업재해예방	89,427,000	88,348,000	▲1,079,000	▲1.2
4041 농업생산기반정비(균 특)	362,430,000	347,648,000	▲14,782,000	▲4.1
319 (자)농업생산기반정 비	362,430,000	347,648,000	▲14,782,000	▲4.1
4132 농촌지역개발(균특)	301,447,000	622,946,000	321,499,000	106.7
341 (자)오지종합개발	0	113,391,000	113,391,000	순증
362 (자)농촌 농업·생활 용수개발	35,297,000	34,151,000	▲1,146,000	▲3.2
363 (자)농촌지역개발	266,150,000	285,615,000	19,465,000	7.3
400 (자)신활력지역지원	0	188,219,000	188,219,000	순증
401 (자)농업농촌테마공 원사업	0	1,570,000	1,570,000	순증
4133 농촌소득원개발	25,995,000	31,413,000	5,418,000	20.8
364 (자)농공단지조성	25,995,000	31,413,000	5,418,000	20.8
6434 종자관리	3,656,000	0	▲3,656,000	▲100.0
310 (자)씨감자생산기반 조성	3,656,000	0	▲3,656,000	▲100.0

마. 국가균형발전특별회계(지역혁신사업계정)

[단위:천원,%]

목 단위사업 세부사업	2006년예산(A)	2007년예산(C)	증감(C-A)	증감율(C/A)
[합 계]	20,000,000	22,142,000	2,142,000	10.7
210 운영비	100,000	105,000	5,000	5.0
1231 지역농업육성	100,000	105,000	5,000	5.0
341 지역농업클러스터활성화지원	100,000	105,000	5,000	5.0
220 여비	50,000	45,000	▲5,000	▲10.0
1231 지역농업육성	50,000	45,000	▲5,000	▲10.0
341 지역농업클러스터활성화지원	50,000	45,000	▲5,000	▲10.0
260 용역비	200,000	100,000	▲100,000	▲50.0
1231 지역농업육성	200,000	100,000	▲100,000	▲50.0
341 지역농업클러스터활성화지원	200,000	100,000	▲100,000	▲50.0
330 자치단체이전	19,650,000	21,892,000	2,242,000	11.4
1231 지역농업육성	19,650,000	21,892,000	2,242,000	11.4
433 (경자)지역농업클러스터활성화지원	19,650,000	21,892,000	2,242,000	11.4

사. 국가균형발전특별회계(제주특별자치도사업계정)

[단위: 천원, %]

목 단위사업 세부사업	2006년예산(A)	2007년예산(C)	증감(C-A)	증감율(C/A)
[합 계]	0	54,862,000	54,862,000	순증
330 자치단체이전	0	54,862,000	54,862,000	순증
1131 전문농업경영체육성	0	253,000	253,000	순증
439 농업인교육훈련(후계 농업인교육등4건, 제	0	73,000	73,000	순증
440 후계농업인육성(농업 후견인제등2건, 제주)	0	12,000	12,000	순증
441 농업경영컨설팅지원 (제주)	0	168,000	168,000	순증
1231 지역농업육성	0	4,530,000	4,530,000	순증
430 지역특화사업(제주)	0	3,772,000	3,772,000	순증
431 지역농업클러스터활 성화지원(제주)	0	758,000	758,000	순증
2431 토양환경보전	0	1,218,000	1,218,000	순증
390 토양개량제보조(제 주)	0	1,179,000	1,179,000	순증
391 페비닐수거비지원(제 주)	0	39,000	39,000	순증
3031 농산물유통개선(균 특)	0	1,894,000	1,894,000	순증
318 물류표준화사업(제 주)	0	1,094,000	1,094,000	순증
319 농산물산지유통센터 (제주)	0	800,000	800,000	순증
3737 친환경축산지원(농 특)	0	2,740,000	2,740,000	순증
433 가축분뇨처리사업(가 축분뇨처리지원등2	0	2,740,000	2,740,000	순증
4032 재해예방시설지원	0	19,576,000	19,576,000	순증
300 배수개선(제주)	0	19,576,000	19,576,000	순증
4041 농업생산기반정비	0	19,839,000	19,839,000	순증
341 발기반정비(제주)	0	19,839,000	19,839,000	순증
4132 농촌지역개발	0	4,801,000	4,801,000	순증
342 농촌지역개발(녹색농 촌체험마을조성등4	0	4,801,000	4,801,000	순증
6432 종자관리	0	11,000	11,000	순증
304 원원종및원종생산(농 림부종자관리소, 제	0	11,000	11,000	순증

아. 농어촌특별세관리특별회계

[단위:천원,%]

목 단위사업 세부사업	2006년예산(A)	2007년예산(C)	증감(C-A)	증감율(C/A)
[합 계]	2,328,833,040	0 ▲2,328,833,040	▲100.0	
610 전출금 등	2,328,833,040	0 ▲2,328,833,040	▲100.0	
8012 회계간거래(농특세)	2,328,833,040	0 ▲2,328,833,040	▲100.0	
804 농특전입금으로의전출금	1,449,821,880	0 ▲1,449,821,880	▲100.0	
805 균특회계로의전출금	879,011,160	0 ▲879,011,160	▲100.0	

자. 양곡관리특별회계(손익계정)

[단위:천원,%]

목 단위사업 세부사업	2006년예산(A)	2007년예산(C)	증감(C-A)	증감율(C/A)
[합 계]	1,292,950,625	1,293,659,763	709,138	0.1
210 운영비	195,768,014	199,093,559	3,325,545	1.7
2332 조작관리	193,768,014	196,606,559	2,838,545	1.5
363 조작관리	859,680	4,096,634	3,236,954	376.5
366 양곡조작관리비	192,908,334	192,509,925	▲398,409	▲0.2
2333 쌀소비촉진홍보	2,000,000	2,487,000	487,000	24.4
369 쌀소비촉진홍보비	2,000,000	2,487,000	487,000	24.4
310 보전금	55,914,962	80,904,661	24,989,699	44.7
2331 양곡매입	55,914,962	80,904,661	24,989,699	44.7
360 정부추곡수매(매입)	55,914,962	80,904,661	24,989,699	44.7
320 민간이전	311,434	282,530	▲28,904	▲9.3
2332 조작관리	311,434	282,530	▲28,904	▲9.3
368 TRQ쌀해외시장조사비	311,434	282,530	▲28,904	▲9.3
330 자치단체이전	1,300,851	1,236,289	▲64,562	▲5.0
2332 조작관리	1,300,851	1,236,289	▲64,562	▲5.0
367 (경)시도양곡관리지원	1,300,851	1,236,289	▲64,562	▲5.0
430 기타유형자산	1,009,461,309	982,121,632	▲27,339,677	▲2.7
2331 양곡매입	1,009,461,309	982,121,632	▲27,339,677	▲2.7
360 정부추곡수매(매입)	753,678,000	803,347,000	49,669,000	6.6
361 정부하곡매입(매입)	46,909,863	44,565,565	▲2,344,298	▲5.0
362 수입양곡대	208,873,446	134,209,067	▲74,664,379	▲35.7
510 상환지출	29,880,000	29,880,000	0	-
2371 채무상환(양특)	29,880,000	29,880,000	0	-
564 한은차입금이자상환	29,880,000	29,880,000	0	-
610 전출금 등	200,000	1	▲199,999	▲100.0
9301 타계정전출금(양특회계)	200,000	1	▲199,999	▲100.0

[2007년 세출예산]

[양곡관리특별회계/ 농림부/손익계정]

[단위:천원,%]

목 단위사업 세부사업	2006년예산(A)	2007년예산(C)	증감(C-A)	증감율(C/A)
930 자본계정으로전출금	200,000	1	▲199,999	▲100.0
710 예비비 및 기타	114,055	141,091	27,036	23.7
2332 조작관리	114,055	141,091	27,036	23.7
364 과오납반환금	114,055	141,091	27,036	23.7

차. 양곡관리특별회계(자본계정)

[단위:천원, %]

목 단위사업 세부사업	2006년예산(A)	2007년예산(C)	증감(C-A)	증감율(C/A)
[합 계]	200,002	4	▲199,998	▲100.0
430 기타유형자산	200,000	2	▲199,998	▲100.0
2332 조작관리	200,000	2	▲199,998	▲100.0
365 고정자산취득비	200,000	2	▲199,998	▲100.0
610 전출금 등	2	2	0	-
9301 타계정전출금(양특회 계)	2	2	0	-
939 손익계정으로전출금	2	2	0	-

7. 2007 세출예산 프로그램예산 코드표

농림부(22)

일반회계(11)

계 정 (0)

분야	부문	프로그램	단위사업	세부사업	사업명
100					농림해양수산
	101				농업·농촌
		1000			농가경영안정농업금융
			1034		자금이차보전
				540	정책자금이차보전
				541	부채대책자금이차보전
			1037		농협구조개선지원
				543	농협구조개선이차보전
		1100			농업경영체육성
			1133		농업인의날행사
				325	농업인의날행사지원
		2100			양곡생산유통지원
			2134		비료농약적자보전
				326	비료계정적자보전
				327	농약계정적자보전
		2400			친환경농업육성
			2432		유기질비료지원
				382	유기질비료지원
		4000			농업생산기반확충
			4037		농촌공사시설관리지원
				306	농촌공사수리시설유지관리
				307	농촌공사출자
		5000			농업국제통상협력
			5031		농업협상지원
				300	농업협상및농업협력지원
				310	FAO한국협회지원
				530	국제기구분담금지원

분야	부문	프로그램	단위사업	세부사업	사업명
		6000			농산물품질관리
			6031		농관원청사운영
				350	청사시설지원
				440	농관원청사신증축
		6100			농업연수지원
			6131		교육운영
				300	농업교육운영지원
			6132		교육정보화(정보화)
				519	농업인력교육정보화
			6133		수입대체경비
				450	농업연수원수입대체경비
		6200			수의과학검역원
			6231		청사시설지원
				350	청사시설지원
			6232		수과원운영경비
				300	시험및검정
			6233		가축방역검역
				310	가축방역
				311	동축산물검역검사
				312	탐지견운영
			6234		수의과학정보화(정보화)
				520	검역원업무정보화
			6235		수의과학(R&D)
				320	수의과학기술개발연구
		6300			식물검역
			6331		청사시설지원
				350	청사시설지원
			6332		식물검역검사
				300	식물검역검사
			6333		식물검역정보화(정보화)
				521	식물검역정보화
		6400			종자관리
			6404		종자관리

분야	부문	프로그램	단위사업	세부사업	사업명
				135	(총액)인건비
			6420		종자관리소기본경비
				242	(총액)기본경비
				243	(총액)전산운영경비
				244	(총액)공익근무요원운용
				292	기본경비
				293	전산운영경비
			6431		청사신증축
				442	종자관리소청사신증축
		7000			농림행정지원
			7001		본부인건비
				100	(총액)인건비
			7002		소속기관인건비
				110	(총액)농산물품질관리원인건비
				115	(총액)농업연수원인건비
				120	(총액)수의과학검역원인건비
				125	(총액)식물검역소인건비
			7011		본부기본경비
				200	(총액)기본경비(총무과 등)
				201	(총액)기본경비(투융자평가통계관실)
				202	(총액)기본경비(농업구조정책국)
				203	(총액)기본경비(식량정책국)
				204	(총액)기본경비(국제농업국)
				205	(총액)기본경비(농업정책과)
				206	(총액)기본경비(농산물유통국)
				207	(총액)기본경비(축산국)
				208	(총액)공익근무요원운용(총무과등)
				250	기본경비(총무과 등)
				251	기본경비(투융자평가통계관실)
				252	기본경비(농업구조정책국)
				253	기본경비(식량정책국)
				254	기본경비(국제농업국)
				255	기본경비(농촌정책국)

분야	부문	프로그램	단위사업	세부사업	사업명
				256	기본경비(농산물유통국)
				257	기본경비(축산국)
				258	공익근무요원운용(총무과등)
			7013		부정축산물단속
				305	부정축산물단속
			7018		소속기관기본경비
				220	(총액)농산물품질관리원기본경비
				221	(총액)농산물품질관리원전산운영경비
				223	(총액)농산물품질관리원공익근무요원운용
				224	(총액)농업연수원기본경비
				225	(총액)농업연수원전산운영경비
				226	(총액)농업연수원공익근무요원운용
				227	(총액)수의과학검역원기본경비
				228	(총액)수의과학검역원전산운영경비
				229	(총액)수의과학검역원공익근무요원운용
				230	(총액)식물검역소기본경비
				231	(총액)식물검역소전산운영경비
				232	(총액)식물검역소공익근무요원운용
				270	농산물품질관리원기본경비
				271	농산물품질관리원전산운영경비
				273	농산물품질관리원공익근무요원운용
				274	농업연수원기본경비
				275	농업연수원전산운영경비
				276	농업연수원공익근무요원운용
				277	수의과학검역원기본경비
				278	수의과학검역원전산운영경비
				279	수의과학검역원공익근무요원운용
				280	식물검역소기본경비
				281	식물검역소전산운영경비
				282	식물검역소공익근무요원운용
			7033		농특위운영
				320	농어촌특별대책위원회운영
			7034		농림행정혁신

분야	부문	프로그램	단위사업	세부사업	사업명
				324	국유재산실태조사
				325	혁신과제추진
				330	행정서비스혁신능력개발
			7036		삶의질위원회
				321	농림어업인삶의질향상위원회운영
		8000			회계간거래(전출금)
			8010		회계간전출(일반회계)
				800	농특회계로의전출금(일반회계)
				801	양곡수매사업지원(일반회계)
		8400			회계기금간거래(전출금)
			8410		회계기금간전출(일반회계)
				840	농지관리기금지원(일반회계)
				841	양곡증권정리기금원리금상환(일반회계)

농어촌구조개선특별회계 (15)

농어촌구조개선사업계정 (04)

분야	부문	프로그램	단위사업	세부사업	사업명
100					농림해양수산
	101				농업·농촌
		1000			농가경영안정농업금융
			1031		농작물재해보험
				300	농작물재해보험
			1033		재해대책지원(용자)
				302	재해대책비
				308	(자)재해대책비
			1035		농업종합자금(용자)
				303	농업종합자금
			1038		농특회계관리
				305	농특회계운영지원
			1039		농업신용보증지원
				306	농림수산업자신용보증기금출연
		1100			농업경영체육성
			1131		전문농업경영체육성
				320	후계농업인육성(용자)
				322	농업벤처육성
				323	농업경영컨설팅
				430	(경)후계농업인육성(용자)
				432	(경)농업경영컨설팅
				435	농촌여성결혼이민자가족지원
				436	(경)농촌여성결혼이민자가족지원
				437	농업경영체전문인력활용지원
			1132		농소정협력
				324	농소정협력사업
		2100			양곡생산유통지원
			2131		미곡종합처리장지원
				320	RPC경영개선지원
				321	고품질쌀브랜드육성

분야	부문	프로그램	단위사업	세부사업	사업명
				322	미곡종합처리장운영비용자
				430	(자)RPC건조저장시설증설
			2133		농업기계화
				324	(자)농기계임대사업
				562	농기계차관환차손
		2500			농림기술개발정책연구
			2531		농림기술개발(R&D)
				410	농림기술관리센터
				411	농촌개발시험연구
				412	농림기술개발
				415	(경)바이오디젤유채생산시범사업
		3000			농산물유통효율화
			3032		농산물유통개선(농특)
				302	(자)마늘경쟁력제고지원
				303	농산물규격출하
				304	물류기기공동이용
			3037		농식품표준화
				311	식품표준화사업지원
			3038		농산물소비촉진
				312	농축산물판매촉진
				313	(경)우수농산물식재료지원
			3039		농산물안전성
				314	우수농산물(GAP)제도운영
				430	(자)우수농산물관리(GAP)제도운영
				508	농식품안전정보관리
		3200			과수산업육성
			3232		과수경쟁력제고(농특)
				391	(경)과수폐원작업비지원
		3700			축산업진흥
			3737		친환경축산지원(농특)
				327	축산분뇨처리시설
				328	(경자)축산분뇨유통및재활용
				432	(자)축산분뇨처리시설

분야	부문	프로그램	단위사업	세부사업	사업명
			3739		축산물위생안전성(농특)
				333	축산물검사
				334	축산물HACCP인증지원
				434	(경자)축산물검사
			3740		가축방역(농특)
				335	시도가축방역
				336	살처분보상금
				435	(경자)시도가축방역
		4000			농업생산기반확충
			4031		재해예방시설지원(농특)
				302	배수개선(조사설계비)
				303	저수지비상대처지원
			4033		수리시설개보수
				460	수리시설개보수
			4034		서산(A)간척지정비사업
				304	서산(A)간척지농업기반시설재정비작업
			4035		아산만방조제배수갑문확장
				305	아산만방조제배수갑문확장공사
			4036		농촌용수정보화(정보화)
				503	농촌용수물관리정보화
			4038		농업시설개선(농특)
				309	지하수자원관리
				310	용수수질개선
				312	물관리자동화
			4040		농업생산기반정비(농특)
				317	농촌용수이용체계재편
				318	농업기반시설정비지원
			4044		대단위농업개발(농특)
				331	금강Ⅱ지구
				332	미호천Ⅱ지구
				333	홍보지구
				335	영산강Ⅳ지구
			4046		중규모용수개발

분야	부문	프로그램	단위사업	세부사업	사업명
				336	중규모용수개발
			4071		대단위농업개발채무상환
				566	대단위농업개발채무상환
		4500			농업농촌정보화
			4531		농업정보환경지원(정보화)
				505	농림사업통합정보시스템구축
				506	농업인정보화교육
				507	농업정보서비스
				530	(경)농업인정보화교육
			4532		농림행정정보화(정보화)
				515	행정지식관리시스템운영
			4533		농업관측
				300	농업관측사업
		5000			농업국제통상협력
			5033		농업국제협력(농특)
				320	해외농업환경조사
		6000			농산물품질관리
			6032		농산물안전성관리
				300	농산물품질인증
				301	농산물안전성조사
			6033		원산지GMO관리
				310	LMO수입승인및안전관리
				311	농산물원산지관리
			6034		농업통계조사
				470	농업통계조사
			6035		품질관리정보화(정보화)
				517	품질관리정보시스템구축
		6400			종자관리
			6432		종자관리
				300	종자관리소시설현대화
				301	품종심사및재배시험
				302	(자)원원종및원종생산
				303	개인육종가신품종육성지원

분야	부문	프로그램	단위사업	세부사업	사업명
			6433		종자관리소정보화(정보화)
				522	종자관리소정보화
		7000			농림행정지원
			7031		정책연구(R&D)
				300	정책연구개발사업
			7035		농업농촌홍보
				340	농업농촌가치및소비촉진홍보
		8000			회계간거래(전출금)
			8011		회계간거래(농특회계)
				802	지역개발계정으로전출금(농특회계)
				803	지역혁신계정으로전출금(농특회계)
		8400			회계기금간거래(전출금)
			8411		회계기금간전출(농특회계)
				844	FTA이행기금지원(농특회계)
				845	쌀소득기금지원(농특회계)
		8600			회계기금간거래(예수원금상환)
			8610		회계기금간예수원금상환(농특회계)
				860	공자기금원리금상환(농특회계)
				861	공자기금융자계정원금상환(농특회계)
		8700			회계기금간거래(예수이자상환)
			8710		공자기금예수이자상환(농특회계)
				873	공자기금융자계정이자상환(농특회계)

농어촌구조개선특별회계 (15)

농어촌 특별세 사업 계정 (05)

분야	부문	프로그램	단위사업	세부사업	사업명
100					농림해양수산
	101				농업·농촌
		1000			농가경영안정농업금융
			1039		농업신용보증지원
				307	농림수산업자신용보증기금출연
		1100			농업경영체육성
			1131		전문농업경영체육성
				321	농업인교육훈련
				431	(경)농업인교육훈련
		1200			지역농업육성
			1232		조건불리지역직접지불
				342	조건불리지역직접지불
				434	(경)조건불리지역직접지불
		2000			쌀농가소득보전
			2032		쌀소득고정직불(농특)
				301	(경)쌀소득보전고정직불
			2033		기타소득보전
				302	경영이양직접지불
		2400			친환경농업육성
			2431		토양환경보전
				380	(경)폐비닐수거비지원
				381	(자)토양개량제보조
			2433		친환경직불
				383	(경)친환경농업직접지불
			2434		친환경농업인프라지원
				384	(자)친환경농업지구조성
				386	원예작물천적해충방제
				431	(자)광역친환경농업단지조성
				432	(경)원예작물천적해충방제
		4000			농업생산기반확충

분야	부문	프로그램	단위사업	세부사업	사업명
			4038		농업시설개선(농특)
				308	오염농경지특별관리
			4040		농업생산기반정비(농특)
				315	밭기반정비
				316	농지기반조성
		4100			농촌지역개발복지증진
			4131		농촌지역개발(농특)
				360	도농교류활성화지원
				361	농촌마을종합개발
				380	도시민농촌유치지원
				381	(경)도시민농촌유치지원
				433	(경)도농교류활성화지원
			4134		경관보전직불
				365	경관보전직불
				434	(경)경관보전직접지불
			4135		농어민건강보험료지원
				366	농어민건강보험료지원
			4136		취약농가인력지원
				367	취약농가인력지원
				435	(경)취약농가인력지원
			4137		농업인재해공제
				368	농업인재해공제
			4138		농촌출신대학생학비지원(융자)
				369	농촌출신대학생학자금융자
			4139		영유아양육지원
				370	(경)영유아양육지원
			4140		농어민연금보험료지원
				371	농어민연금보험료지원
		4500			농업농촌정보화
			4531		농업정보환경지원(정보화)
				504	농업경영체정보시스템구축
				529	(경)농업경영체정보시스템구축
		8000			회계간거래(전출금)

분야	부문	프로그램	단위사업	세부사업	사업명
			8012		회계간거래(농특세)
				805	균특회계로의전출금
		8400			회계기금간거래(전출금)
			8411		회계기금간전출(농특회계)
				842	쌀소득기금전출금(농특회계)
				843	농작물재해재보험기금전출금(농특회계)
		8500			회계기금간거래(예탁금)
			8513		회계기금간예탁(농특회계)
				853	농특회계에서 국민주택기금으로의 예탁금

국가균형발전특별회계 (33)

지역개발사업계정 (01)

분야	부문	프로그램	단위사업	세부사업	사업명
100					농림해양수산
	101				농업·농촌
		1200			지역농업육성
			1231		지역농업육성
				340	(자)지역특화사업
		3000			농산물유통효율화
			3031		농산물유통개선(균특)
				300	(자)농산물유통개선
				301	(자)농산물물류표준화
		4000			농업생산기반확충
			4032		재해예방시설지원(균특)
				300	(자)배수개선
				301	(자)농업재해예방
			4041		농업생산기반정비(균특)
				319	(자)농업생산기반정비
		4100			농촌지역개발복지증진
			4132		농촌지역개발(균특)
				341	(자)오지종합개발
				362	(자)농촌 농업·생활용수개발
				363	(자)농촌지역개발
				400	(자)신활력지역지원
				401	(자)농업농촌테마공원사업
			4133		농촌소득원개발
				364	(자)농공단지조성

국가균형발전특별회계 (33)

지역 혁신 사업 계정 (02)

분야	부문	프로그램	단위사업	세부사업	사업명
100					농림해양수산
	101				농업·농촌
		1200			지역농업육성
			1231		지역농업육성
				341	지역농업클러스터활성화지원
				433	(경자)지역농업클러스터활성화지원

국가균형발전 특별회계 (33)

제주특별자치도사업계정(03)

분야	부문	프로그램	단위사업	세부사업	사업명
100					농림해양수산
	101				농업·농촌
		1100			농업경영체육성
			1131		전문농업경영체육성
				439	농업인교육훈련
				440	후계농업인육성
				441	농업경영컨설팅지원
		1200			지역농업육성
			1231		지역농업육성
				430	지역특화사업
				431	지역농업클러스터활성화지원
		2400			친환경농업육성
			2431		토양환경보전
				390	토양개량제보조
				391	폐비닐수거비지원
		3000			농산물유통효율화
			3031		농산물유통개선
				318	물류표준화사업

분야	부문	프로그램	단위사업	세부사업	사업명
				319	농산물산지유통센터
		3700			축산업진흥
			3737		친환경축산지원
				433	가축분뇨처리사업
		4000			농업생산기반확충
			4032		재해예방시설지원
				300	배수개선
			4041		농업생산기반정비
				341	밭기반정비(제주)
		4100			농촌지역개발복지증진
			4132		농촌지역개발
				342	농촌지역개발
		6400			종자관리
			6432		종자관리
				304	원원종및원종생산

양곡관리특별회계 (51)
손익계정 (01)

분야	부문	프로그램	단위사업	세부사업	사업명
100					농림해양수산
	101				농업·농촌
		2300			양곡수급관리
			2331		양곡매입
				360	정부추곡수매(매입)
				361	정부하곡매입(매입)
				362	수입양곡대
			2332		조작관리
				363	조작관리
				364	과오납반환금
				366	양곡조작관리비
				367	(경)시도양곡관리지원
				368	TRQ쌀해외시장조사비
			2333		쌀소비촉진홍보
				369	쌀소비촉진홍보비
			2371		채무상환(양특)
				564	한은차입금이자상환
		9300			계정간거래(전출금)
			9301		타계정전출금(양특회계)
				930	자본계정으로전출금

양곡관리특별회계 (51)
자본계정 (02)

분야	부문	프로그램	단위사업	세부사업	사업명
100					농림해양수산
	101				농업·농촌
		2300			양곡수급관리
			2332		조작관리
				365	고정자산취득비
		9300			계정간거래(전출금)
			9301		타계정전출금(양특회계)
				939	손익계정으로전출금

8. 2007 세출예산 과목부호

2006		
목 (49개)		세목 (102개)
100	인건비	
101	보수	봉급, 상여금 등 11개
102	비정규직 보수	기타직보수 일용임금
200	물건비	
201	관서운영비	일반수용비 등 11개
205	복리후생비	좌 동
207	시험연구비	좌 동
209	학교운영비	좌 동
209	용역비	02 위탁사업비
201	관서운영비	기타운영비
202	여비	국내여비 국외여비 외빈초청경비
203	특수활동비	좌동
204	업무추진비	사업추진비 관서업무비
210	직무수행경비	직급보조비 월정직책급 특정업무경비 교수보직경비
206	용역비	연구개발비
300	경상이전	
301	보상금	보상금 포상금등
302	배상금	좌동
304	민간경상이전	민간경상보조 민간위탁금 연금지급금 보험금 이차보전금 구료비
411	민간자본이전	민간자본보조 민간대행사업비

2007		
목 (23개)		세목 (90개)
100	인건비	
110	인건비	01 보수 02 기타직보수 03 일용임금
200	물건비	
210	운영비	01 일반수용비~10 11 재료비 12 복리후생비 13 시험연구비 14 학교운영비 15 위탁사업비 16 기타운영비
220	여비	01 국내여비 02 국외여비
230	특수활동비	좌 동
240	업무추진비	01 사업추진비 02 관서업무비
250	직무수행경비	01 직급보조비 02 월정직책급 03 특정업무경비 04 교수보직경비
260	연구개발비	좌 동
300	이전지출	
310	보전금	01 보상금 02 배상금 03 포상금등
320	민간이전	01 민간경상보조 02 민간위탁금 03 연금지급금 04 보험금 05 이차보전금 06 구료비 07 민간자본보조 08 민간대행사업비

2006		
목 (49개)		세목 (102개)
305	자치단체 경상이전	자치단체경상보조 지방교육양여금 자치단체교부금
412	자치단체 자본이전	자치단체자본보조 지방양여금 자치단체대행사업비
307	해외경상이전	해외경상이전 국제부담금
414	해외자본이전	좌 동
303	출연금	출연금 금융성기금 출연금 민간기금 출연금
400	자본지출	
403	토지매입비	좌 동
401	기본조사설계비	좌 동
402	실시설계비	좌 동
404	시설비	좌 동
405	감리비	좌 동
406	시설부대비	좌 동
409	건설가계정	좌 동
407	자산취득비	좌 동
208	저장품매입비	좌 동
408	차관물자용역대	좌 동
410	무형고정자산	좌 동
500	융자 및 출자	
501	융자금	비금융공기업 융자금 통화금융기관 융자금 비통화금융기관 융자금 기타 민간융자금 지방자치단체 융자금
502	출자금	일반 출자금 통화금융기관 출자금
603	예치금	한국은행 예치금 통화금융기관 예치금 비통화금융기관 예치금

2007		
목 (23개)		세목 (90개)
330	자치단체 이전	01 자치단체경상보조 02 자치단체교부금 03 자치단체자본보조 04 자치단체대행사업비
340	해외이전	01 해외경상이전 02 국제부담금 03 해외자본이전
350	출연금	01 출연금 02 금융성기금출연금 03 민간기금 출연금
400	자산취득	
410	토지매입비	좌 동
420	건설비	01 기본조사설계비 02 실시설계비 03 시설비 04 감리비 05 시설부대비 06 건설가계정
430	유형자산	01 자산취득비 02 저장품매입비 03 차관물자용역대
440	무형자산	좌 동
450	융자금	01 비금융공기업 융자금 02 통화금융기관 융자금 03 비통화금융기관 융자금 04 기타 민간융자금 05 지방자치단체 융자금
460	출자금	01 일반 출자금 02 통화금융기관 출자금
470	예치금 및 유가증권매입	01 한국은행 예치금 02 통화금융기관 예치금 03 비통화금융기관 예치금

